

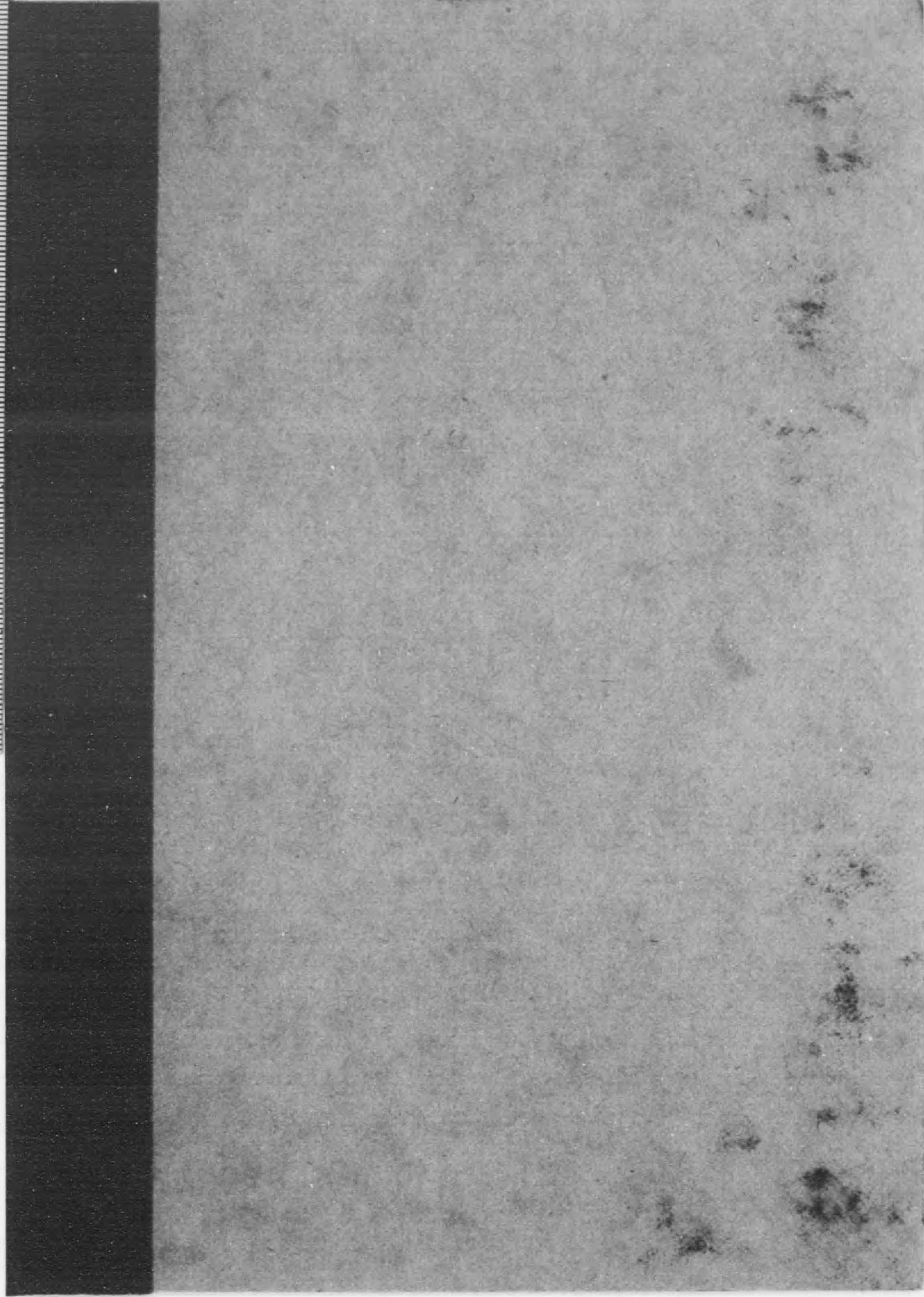

始



正 3696

大 正 十 四 年 度

東三省農產物收穫高豫想

(第 三 回)

南滿洲鐵道株式會社

庶務部調查課

144
714



1. 本豫報ハ九月一日現在ノ豫想デアアル
2. 本豫報ハ沿線各地根柢各縣公署農會商會滿鐵各地方事務所農事試驗場試作場哈爾濱調查課等ヨリノ資料ニ從來ノ調査ヲ參考シテ編纂シタ。
3. 本豫報ノ地方別ハ大體鐵道ヲ中心トシ且ツ各地ヘノ馬車出廻系統ヲタドツテ區分シタカ便宜上此等ニ關係セサル地方ヲモ合セタカラ理想的ナ區分トハ謂エナイ區分ハ次ノ如クデアアル。
 - a. 奉天以南地方
 - b. 奉天以北地方
 - c. 京奉線地方
 - d. 四洮線地方
 - e. 東支南部線地方
 - f. 東支東部線地方
 - g. 東支西部線地方
 - h. 間島地方
 - i. 其他黑龍江地方
4. 本豫報ハ讀者ノ便宜ヲ思ヒ總ヘテ各地ノ換算率ニ從ツテ日本單位ヲ以テ示シタ。

調査課産業係

保
寄
贈
本

大正
14. 10. 20
寄贈

144-714

大正十四年農產物收穫高 (豫想)

(九月一日現在)

目次

1. 作況概括	2
2. 農作物作付面積(作物別縣別)	4
3. 收穫高豫想(作物別地方別反當收量作柄歩合)	12
4. 主要穀物消費額及剩餘額	16
5. 資料	
A. 作柄歩合	18
a. 沿線日本人當事者ノ見タル作柄歩合	18
b. 沿線根棧ノ見タル作柄歩合	18
c. 沿線滿鐵當事者ノ見タル豫想反當收量	20
B. 豫想反當收量	22
a. 沿線日本人當事者ノ見タル豫想反當收量	22
b. 中國側ノ見タル豫想反當收量(縣別)	22
c. 沿線根棧ノ見タル豫想反當收量(驛別)	26
C. 各穀物ノ品質	28
a. 滿鐵地方當事者ノ見タル穀物ノ品質	28
b. 中國側ノ見タル穀物品質(縣別)	28
c. 沿線根棧ノ見タル穀物品質(驛別)	30
D. 穀物一升重量	32
a. 中國側ノ見タル穀物一升重量	32
b. 沿線根棧ノ見タル各穀物一升重量	36
E. 中國側ノ見タル各種穀物消費額及剩餘額豫想(縣別)	38
F. 人口家畜數及食料飼料消費推定額	40
G. 氣象表	40
附錄	
a. 日支度量衡比較一覽表	42
b. 鐵道沿線ニ於ケル日支度量衡比較表	43
c. 中國側各機關ノ回答數	44

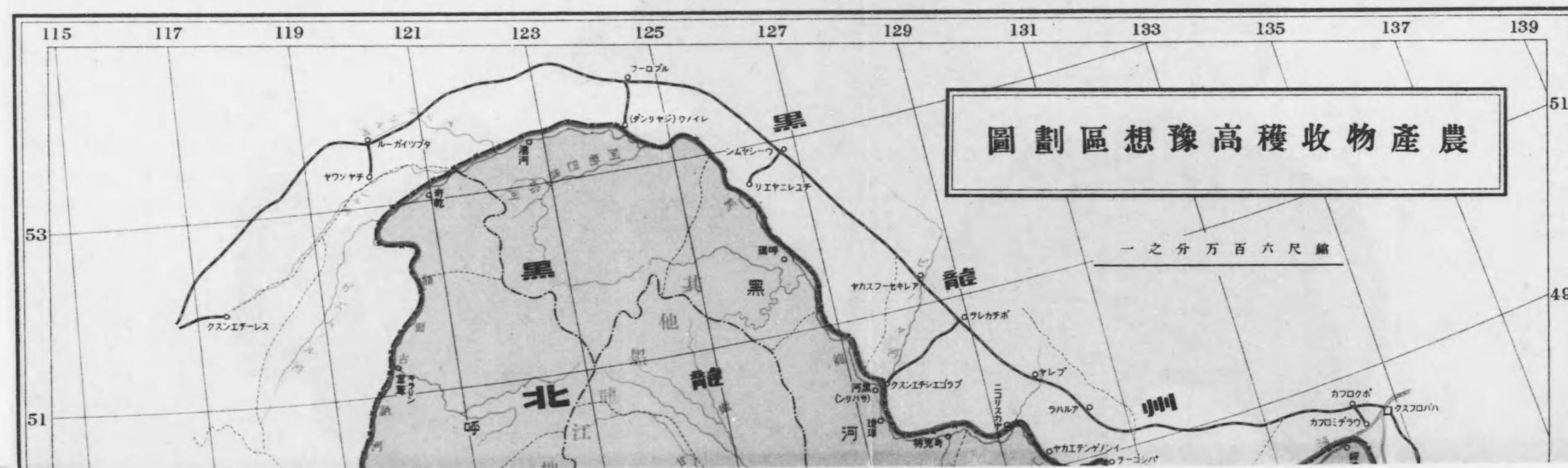

作 況

播 種 期 六 月 中

奉 天 以 南

瓦 房 店

乾濕適良、稍低溫。…………… { 保溫良好、稍低溫ナルモ發芽齊一良好ナルヲ得タリ。

熊 岳 城

氣象適良。…………… { 降水充分、土壤ノ保溫適良ニシテ發芽良好。

大 石 橋

氣温水濕適良。…………… { 前半稍低溫ニ過キ發芽良好ナリシモ發育鈍ブカリキ、後半氣溫ノ上昇ト共ニ發育促進ナル。

鞍 山

冷濕ニ過グ。…………… { 前半稍低溫ナリシモ發芽良好ニシテ後半氣溫ノ上昇ト共ニ發育促進ナル。

遼 陽

保水適良、稍低溫。…………… { 水濕適良ナルモ稍低溫、發芽發育共ニ良好。

本 溪 湖

解水稍遲レ冷濕ニ過グ。…………… { 降雨不足、發芽良好發育モ亦順調。

安 東

適濕。…………… { 前半稍低溫過濕、後半高濕ニシテ稍乾燥ニ過キ發芽稍遲レタルモ後發育促進ナル。

奉 天

降雨頗多シ稍過濕、降雨ノタメ播種稍遲レ。…………… { 水濕良好ニシテ發芽發育良好。風稍強キニ過キ浮苗ナシ。

奉 天 以 北

鐵 嶺

水濕適良 高温。…………… { 降水適良、前半稍低溫ニシテ降雹アリタルモ被害ナシ。發芽良好。

開 原

保溫適良播種期例年ニ比シ稍早シ…………… { 前半稍低溫後氣溫上昇。發芽良好。初メ稍發育遲レタルモ後促進ナル。

四 平 街

解水稍遲ル冷濕ニ過グ。…………… { 前半冷濕ニ過グ。後半氣溫上昇。發芽齊一良好。

公 主 嶺

稍過乾ニ失セルモ後降雨ヲ得過濕ヲ得タリ。…………… { 降雨ノ分布良好過濕發芽發育良好。

長 春

保溫適良。稍低溫ニ過グ、播種期稍早シ…………… { 前半稍低溫、後半高濕強風乾燥ニ失ス。發芽良好 ナリシモ發育遲レ。

四 洮 線

鄭 家 屯

水濕適良稍低溫。…………… { 一部水害アリタルモ氣象良好ニシテ各作物發芽發育共ニ良好。

通 遼

水濕適良。…………… { 各作物發育良好。

南 部 線

水濕適良。…………… { 前半適濕ニシテ各作物ノ發芽良好。後半稍乾燥ニ失ス爲メ發育阻止ナル。

東 部 線

水濕適良。…………… { 前半保水適良ナリシモ發芽齊一良好ナリシモ稍低溫ニ失ス。後半稍乾燥ニ失セリ。

西 部 線

保水適良。…………… { 保溫適良ニシテ各作物ノ發芽狀態良好ナリシモ後半降雨少ナキ爲メ作物ノ發育阻害ナル。

概 括

七 月 中 八 月 中 現 在 作 況

降水不足シ高地砂地作況悪變セリ。

{ 降雨不足乾燥ニ失ス。砂地ノ被害大ナリ。各作物發育振ハズ。

{ 稍乾燥ニ失シ各作物發育振ハズ草丈低シ。牙虫ノ發生アリ。

{ 降水ノ分布良好ナラズ氣溫ノ較差大ニシテ各作物發育遲レ一部牙虫ノ發生アリ。

{ 稍低溫ニシテ降水不足各作物發育鈍リ葉ニ害虫ノ發生甚クシク減收ヲ免レズ。

{ 概シテ氣象順調ニシテ作物ノ發育良好。大豆ニ牙虫ノ發生アリ被害大ナリ。

{ 前半氣象適良ナリシモ後半ニ至リ降水不足乾燥ニ失ス概シテ各作物半年作以上ヲ豫想ス。

{ 作物ノ發育順調ニシテ害虫ノ發生モ多カラズ。稍乾燥ニ過キタル傾アリ。

{ 前半降水不足シ各作物乾燥ノ氣味後降雨アリタルモ害虫ノ發生甚クシ。

{ 降水不足ニ加エテ高温蒸發量多ク各作物乾燥ヲ被ル發育一時阻止セラレタリ。

{ 前半降水不足。後半降雨アリ過濕ヲ得タリ。各作物前半期ニ於テ乾害ヲ被ルモ後回復ス。

{ 前半降雨不足、後半降雨アリ作況良變セリ。

{ 降水適良ニシテ氣溫モ高ク氣象概シテ良好。各作物發育順調。

{ 降雨適良ニシテ各作物發育順調ニシテ豊作ヲ豫想サル。害虫ヲ見受タルモ被害大ナラズ。

{ 前半降水不足乾燥ニ失ス。一部水害アリタルモ被害大ナラズ。各作物豊作ヲ豫想ス。

{ 降水適良ニシテ各作物一般ニ良好ノ作況ヲ呈スルニ至レリ。

{ 本月上旬ヨリ降雨ヲ得テ各作物作況良變セシモ稍低溫ニ失セル傾アリ。

上旬ヨリ降雨アリ作況良變シタリ。

{ 降雨アリ作況稍回復セルモ七月中ニ於ケル乾燥ノ被害ハ全ク除クニ至ラズ。

{ 八月初メヨリ潤澤ナル降雨ヲ得テ作況挽回セルモ乾燥甚クシキ地方ハ遂ニ回復セズ。

{ 牙虫ノ稍減少セルモ前月中ニ於ケル乾害ノ爲メ草丈低シ。然レドモ立秋後ノ天候順調ニシテ發育ヲ挽回ス。

{ 降雨ヲ得テ作況挽回セルモ一部ハ終ニ挽回シ得ザル所アリ。

{ 降雨ヲ得テ生育漸次回復セリ。天候一般ニ順調。

{ 降雨ヲ得テ作況回復ス。八月上旬ノ降雨ノ爲メ河川増水シ沿岸地ハ水害ヲ被リタル所アリ。

{ 曇天日數多ク尙ハ強風アリ一部作物倒伏セルアリ。

八月ニ入り降雨アリ作況良變セリ。

{ 降雨ヲ得テ作況回復シ各作物ノ發育良好ナルヲ得タリ。

{ 降雨ヲ得テ作況回復セリ。ソノ後ノ天候順調ニシテ登熟亦順調ニ進メタリ。

{ 降雨期例年ニ比シ稍遅レタルモ各作物順調ニ登熟ニ進メタリ。

{ 降雨適良ニシテ各作物順調ニ登熟ニ進メタリ。

{ 例年ニ比シ雨期短クカク開花期モ大雨ナク保溫 適良ニシテ各作物 生育良好。

{ 八月中旬大雨アリ開花期ノコトトテ稔實ヲ懸念サレタルモ天候順調ニ進ミ發育良好。

{ 今期ニ入り水害ヲ受ケル地方アリシモ面積大ナラズ。水害ニ免レタル地方ハ發育佳良。

{ 降雨ノ分布比較的良好ニシテ各作物順調ニ登熟ニ向エリ。

{ 稍低溫ニ過キタル傾アルモ各作物發育良好。

降雨適良ニシテ各作物發育良好。

{ 前述ノ如キ氣象狀況ニシテ現在ヲ以テ見レバ大體各作物九分作ヲ豫想ス高地砂地八分作。

{ 一般ニ乾害ヲ被リ畑作七八分作ヲ豫想シ得ルニ過ギズ。水稻ハ半年作ヲ豫想ス。

{ 開花期ニ於テ天候順調ニシテ各作物ノ登熟良好ナリ。

{ 各作物一割内外増收ヲ豫想シ得キ作況ニアリ。

粟ヲ除クノ外各作物一割内外増收。

{ 現在作況ヲ以テ見レバ各作物共ニ良好ニシテ一割内外増收ノ見込ナリ。

各作物半年作ヲ豫想ス。

{ 冷氣早ク來ザレバ日下ノ作況ヲ以テスレバ各作物半年作ヲ豫想ス。

{ 現在ノ作況ヲ以テスレバ本地方ハ概シテ九分作新臺子附近ハ一割ノ増收ト云フ。

{ 各作物僅ニ半年作ヲ豫想シ得可シ。只大豆ハ七月中ノ乾害ノ爲メ半年作ヲ豫想シ得ズ。

{ 各作物餘實良好ニシテ半年作以上ヲ豫想ス。

各作物平均作ヲ豫想サル。

{ 大豆ハ害虫ノ發生アルモ被害大ナラズ一割増收ノ見込。其他作物ハ半年作ヲ僅ニ豫想シ得ベシ。

各作物豊作ヲ豫想ス。

作物豊作ヲ豫想サル。

{ 九月中降雨頗多セサレバ各作物豊作ヲ豫想ス。

{ 各作物豊作ヲ豫想サル只少額ノ乾害ヲ受ケ減收。

各作物豊作ヲ豫想サル。

(4)

2 農作物作

縣名	高粱	粟	玉蜀黍	大豆	小豆	其他/豆類	大麥
奉天以南地方							
復	206,200	136,800	410,400	153,600	4,800	6,800	1,000
莊	120,000	120,000	742,200	300,000	120,000	—	1,200
蓋	480,000	94,300	143,000	340,000	1,000	2,000	5,000
營	240,000	12,000	12,000	120,000	2,000	—	12,000
海	450,000	200,000	21,000	300,000	3,000	3,000	3,800
遼	600,000	120,000	18,000	600,000	12,000	19,200	60,000
遼	342,000	48,000	9,000	240,000	9,000	—	20,000
新	600,000	60,000	—	180,000	60,000	36,000	90,000
彰	12,300	11,800	4,300	11,700	1,900	—	3,000
濱	615,800	255,600	223,500	489,900	36,400	—	38,300
撫	144,000	108,000	21,800	181,300	5,900	—	—
本	96,000	24,000	27,000	124,800	1,800	3,000	—
岫	149,200	73,800	155,700	8,100	12,000	12,600	1,800
鳳	51,000	21,000	312,000	108,000	3,300	700	1,200
安	41,500	15,200	153,700	82,400	25,300	100	100
寬	59,800	25,700	209,100	61,900	5,000	700	400
桓	72,000	35,000	66,000	70,000	6,000	1,800	1,200
興	103,700	79,500	6,900	103,700	3,500	—	1,400
輯	40,200	30,600	94,200	69,000	6,000	—	1,200
合	4,423,800	1,471,300	2,629,600	3,514,400	318,900	85,700	241,400
奉天以北地方							
鐵	362,100	225,100	9,800	258,600	1,900	300	3,500
法	291,100	217,200	48,000	201,000	3,000	12,000	33,000
康	240,000	120,000	6,000	190,000	3,000	6,000	12,000
開	261,700	170,300	4,000	339,800	3,900	2,500	4,000
昌	851,800	360,000	125,000	353,900	15,000	3,000	19,500
梨	384,000	275,000	12,000	275,000	12,000	12,000	120,000
懷	420,000	300,000	24,000	240,000	24,000	15,000	24,000
伊	489,600	518,400	50,400	684,000	115,200	—	39,600
西	300,000	156,000	180,000	480,000	9,900	6,000	12,000
豐	360,000	120,000	180,000	180,000	4,800	1,200	3,000
東	347,200	316,400	241,600	525,300	43,400	28,800	13,100
盤	158,400	122,400	181,500	320,600	20,900	—	5,200
錦	576,000	324,000	324,000	108,000	36,000	—	57,600
海	64,900	16,600	32,000	67,400	6,300	20,800	37,600
柳	120,000	60,000	68,500	180,000	15,200	11,100	22,400
通	41,700	41,400	195,100	191,500	12,600	3,400	12,300

付 面 積 (縣別) (其 一)

(5)

小麥	種	黍	水稻	陸稻	果樹	蔬菜	其他	合計
9,000	3,800	59,200	2,300	8,400	1,200	3,300	120,000	1,126,400
600	30,000	60,000	13,500	10,000	—	—	27,700	1,545,200
8,000	13,000	10,000	12,600	15,000	5,900	18,300	23,200	1,171,300
300	1,200	600	3,000	2,400	—	600	3,400	409,500
15,000	42,000	600	—	21,600	2,100	2,100	50,000	1,114,000
60,000	30,000	18,000	30,000	32,400	6,000	60,000	23,400	1,689,000
30,000	9,600	600	—	32,400	—	—	145,800	886,400
90,000	72,000	6,000	12,000	30,000	—	—	124,600	1,360,600
4,200	2,400	1,200	6,000	1,200	—	—	7,500	67,500
6,400	115,200	37,400	91,800	136,200	—	—	67,500	2,114,000
—	13,500	13,200	21,000	1,900	—	—	6,900	517,300
—	1,800	1,200	7,200	1,800	—	—	600	289,200
8,400	9,600	14,400	22,500	10,800	—	72,000	26,000	577,000
5,200	12,000	4,800	8,400	500	—	—	15,000	543,100
100	1,900	500	41,900	11,800	1,900	2,000	30,000	408,400
300	9,500	3,600	5,700	—	—	—	14,500	396,200
1,800	600	600	52,000	1,000	—	—	31,500	339,500
2,800	500	400	13,800	3,500	—	—	26,100	345,900
4,800	—	—	—	—	—	—	40,000	286,000
246,900	363,400	232,300	343,700	320,900	17,100	158,300	783,700	15,186,400
11,400	2,200	100	2,900	21,800	—	—	300	900,000
43,200	4,800	6,000	400	31,200	—	—	6,200	897,100
24,000	12,000	6,000	6,000	6,000	—	3,000	42,000	676,000
12,900	2,200	3,600	12,800	5,000	3,600	14,800	12,600	853,500
25,000	2,200	16,800	—	2,900	200	3,400	5,500	1,784,300
150,000	12,000	12,000	18,000	120,000	12,000	60,000	6,000	1,480,000
42,000	15,000	9,000	68,400	600	—	22,400	59,700	1,264,100
72,000	53,200	64,800	25,200	20,900	—	12,200	—	2,145,600
30,000	6,000	12,000	6,000	9,000	3,000	12,000	24,000	1,245,900
1,200	3,000	3,000	12,000	3,000	—	6,000	11,800	889,000
75,200	4,800	43,800	2,000	3,600	—	—	98,700	1,743,900
25,200	10,100	50,400	11,200	4,300	—	—	38,900	949,100
57,600	36,000	14,400	57,600	—	—	—	70,000	1,661,200
12,800	8,300	2,500	8,200	7,600	—	—	21,300	306,200
20,300	8,100	9,600	21,500	3,000	—	3,000	25,000	567,700
20,900	35,000	3,400	15,700	3,900	—	3,400	600	580,900

(6)

農作物作

縣名	高粱	粟	玉米	大豆	小豆	其他豆類	大麥
臨江	8,400	6,000	19,200	11,800	1,200	—	300
滄南	16,900	37,000	23,100	65,900	700	—	34,900
輝南	39,000	24,000	30,000	48,000	4,800	34,600	3,600
合計	5,332,800	3,409,800	1,754,200	4,702,800	333,700	156,700	457,600
京奉線地方							
盤山	286,000	131,000	31,000	85,000	15,000	—	3,000
遼安	298,200	9,000	3,000	150,000	2,100	—	4,200
黑山	516,000	150,000	78,000	28,800	1,500	—	1,900
北鎮	300,000	180,000	30,000	168,000	37,200	—	51,000
義錦	150,000	78,000	30,000	24,000	42,000	3,600	600
錦西	210,000	108,000	78,000	83,000	—	—	—
錦興	250,000	150,000	100,000	150,000	6,000	—	1,000
興中	223,900	151,300	120,000	29,300	17,900	700	—
綏中	300,000	54,000	55,200	126,000	1,300	—	700
合計	2,534,100	1,011,300	795,200	844,100	123,000	4,300	62,400
四洮線地方							
遼源	180,000	90,000	12,000	120,000	6,000	—	1,300
通遼	372,000	96,000	46,000	162,000	9,000	—	6,500
雙山	81,000	51,000	33,000	48,600	6,000	3,000	2,400
長嶺	374,000	345,400	61,900	292,000	119,000	—	10,700
開通	600,000	300,000	60,000	600,000	30,000	—	100
瞻榆	60,000	48,000	18,000	12,000	7,200	9,000	1,800
洮南	92,300	92,200	18,500	55,400	11,100	25,800	10,700
安廣	58,200	71,300	13,000	97,200	6,500	25,900	—
洮安	108,000	132,000	30,000	72,000	28,300	23,600	41,000
鎮東	30,000	32,200	12,000	24,000	3,000	8,000	1,800
突泉	39,000	33,800	17,900	22,400	8,600	15,700	—
合計	1,994,600	1,291,700	322,300	1,505,600	234,700	111,000	76,300
東支南部綫地方							
長春	568,800	364,400	72,000	748,800	72,000	—	7,200
雙陽	24,600	210,000	118,800	85,200	12,000	—	78,000
農安	644,400	586,100	284,100	509,800	113,700	—	31,000
扶餘	576,000	432,000	64,800	576,000	2,200	7,200	57,600
吉林	564,300	577,400	355,000	961,700	50,400	14,400	156,000
德惠	331,200	334,800	122,400	316,800	93,600	14,400	46,800

付 面 積

(其二)

(7)

小麥	稗	黍	水稻	陸稻	果樹	蔬菜	其他	合計
1,200	—	—	—	—	—	—	4,000	52,100
39,200	3,800	300	—	—	—	300	2,700	224,900
3,000	3,000	2,400	11,000	1,800	—	—	39,800	245,000
667,100	221,900	263,100	278,700	244,600	18,800	140,500	469,100	18,467,300
12,000	—	—	—	—	—	—	72,000	635,000
39,600	15,600	—	—	7,200	—	6,000	36,000	570,900
1,800	—	—	8,000	25,000	—	—	100,000	911,000
1,200	—	90,000	—	90,000	—	6,000	180,000	1,403,400
1,200	600	14,400	—	6,000	600	700	—	351,700
—	—	—	—	—	—	—	—	479,000
2,000	—	12,000	—	600	—	—	61,000	732,600
—	20,200	34,100	—	20,000	—	36,300	25,000	688,700
100	700	9,200	100	900	12,700	1,400	16,000	578,300
57,900	37,100	159,700	8,100	159,700	13,300	50,400	490,000	6,350,600
30,000	—	—	—	—	—	—	20,000	459,300
1,000	1,600	10,000	1,600	—	—	—	3,600	709,300
3,000	600	600	—	1,800	—	1,800	24,600	257,400
79,400	—	36,000	—	—	—	14,400	30,000	1,362,800
1,900	6,700	37,600	—	—	—	—	14,400	1,650,700
3,000	—	36,000	—	6,000	—	—	16,800	217,800
3,700	—	29,500	—	—	—	—	40,600	379,800
15,400	—	19,400	—	—	—	—	32,400	339,400
2,400	—	75,400	200	—	—	—	118,700	631,600
—	—	1,200	—	100	—	—	12,700	125,000
56,000	—	13,400	—	—	—	—	17,900	224,500
195,800	8,900	259,100	1,800	7,900	—	16,200	331,700	6,357,600
7,200	5,800	10,100	2,200	3,600	1,400	10,900	12,300	1,886,700
150,000	1,200	—	—	—	—	—	—	679,800
140,200	3,000	—	—	—	—	—	208,800	2,521,100
234,000	14,400	53,400	2,200	1,400	36,000	72,000	36,000	2,162,200
122,400	43,200	76,300	62,500	64,000	—	—	23,000	3,070,600
108,000	62,600	40,000	3,600	86,400	1,400	—	7,200	1,569,200

(8)

農作物作

縣名	高粱	粟	玉蜀黍	大豆	小豆	其他ノ豆類	大麥
榆樹	698,000	360,000	367,000	1,080,000	3,600	36,000	36,000
雙城	741,600	756,000	237,600	1,051,200	39,600	4,300	18,000
五常	158,400	165,600	122,400	446,400	14,400	7,200	5,800
舒蘭	137,500	59,000	175,000	201,500	20,000	—	79,200
額穆	128,400	72,400	41,400	124,400	8,300	—	20,600
合計	4,573,200	3,917,700	1,960,500	6,101,800	429,800	83,500	536,200
開島地方							
長白	33,000	11,000	28,000	18,000	—	—	25,000
撫松	14,000	15,000	23,000	9,700	—	—	4,000
安圖	3,000	12,000	12,000	5,400	1,800	—	6,000
敦化	—	61,200	3,600	129,000	8,600	—	13,600
和龍	21,600	288,000	7,200	43,200	100	400	43,200
延吉	72,600	359,100	116,400	259,000	8,300	11,400	58,800
汪清	43,200	80,700	34,200	62,000	1,300	4,400	15,800
琿春	25,200	75,600	16,200	50,000	5,100	1,300	3,700
合計	212,600	902,500	240,600	576,300	25,200	17,500	175,100
東支東部線地方							
濱江	163,300	135,700	25,000	155,500	3,300	—	1,500
阿城	374,400	374,400	8,600	316,800	21,600	7,200	21,600
賓州	338,400	252,000	144,000	432,000	10,800	3,600	36,000
方正	135,400	144,000	158,400	854,000	7,200	5,900	57,600
寧安	36,000	46,800	17,300	151,200	3,600	—	2,300
穆稜	216,000	216,000	72,000	216,000	14,400	7,200	7,200
東寧	28,800	38,200	42,000	47,500	7,000	—	1,900
密山	90,000	51,200	5,800	108,000	2,000	—	2,200
勃利	57,600	57,600	36,000	144,000	3,600	—	3,600
依蘭	25,900	6,500	12,000	34,600	—	—	11,000
樺川	16,300	28,200	59,000	338,400	900	12,200	57,600
富錦	64,800	216,000	72,000	216,000	64,800	3,600	7,200
同江	36,000	36,000	36,000	108,000	7,200	3,600	3,600
寶清	14,400	20,600	7,200	38,900	25,200	—	14,400
虎林	21,600	5,000	23,000	32,400	—	—	3,600
綏化	700	2,200	1,000	17,300	—	—	2,300
綏遠	1,400	5,800	19,000	100,800	—	—	20,000
綏遠	2,200	2,800	5,800	3,600	700	100	400
合計	1,623,200	1,639,000	744,100	3,315,000	172,300	43,400	253,900
東支西部線地方							
大興	144,000	252,000	72,000	252,000	14,400	21,600	3,600

付面積 (其三)

(9)

小麥	稗	黍	水稻	雜糧	果樹	蔬菜	其他	合計
172,800	3,600	39,600	28,800	50,400	—	—	—	2,875,800
684,000	18,000	43,000	400	3,600	—	—	30,000	3,627,300
57,600	63,400	7,200	—	7,200	—	—	61,600	1,117,200
59,000	—	41,200	7,200	—	—	—	75,300	855,000
50,500	20,700	8,300	8,300	7,900	—	7,900	—	499,400
1,786,000	235,900	316,200	115,200	224,500	38,800	90,800	451,200	20,864,300
45,000	—	—	300	—	—	—	13,400	173,700
15,000	—	—	1,000	—	—	—	12,000	93,700
12,000	300	600	1,200	—	—	—	700	55,000
25,500	36,000	42,600	—	—	—	—	15,000	335,100
17,100	14,400	7,200	7,400	—	400	500	28,700	484,400
77,600	—	31,200	52,400	—	—	—	55,900	1,102,700
53,900	—	3,600	9,300	—	—	—	7,600	316,000
5,500	50,400	3,200	7,200	5,100	—	—	18,200	266,700
251,600	101,100	83,400	78,800	5,100	400	500	151,500	2,827,300
138,300	4,200	2,400	—	700	—	—	69,200	699,100
57,600	7,200	14,400	8,600	1,700	—	8,600	108,000	1,330,700
252,000	14,400	7,200	7,200	7,200	—	—	295,200	1,800,000
216,000	36,000	46,800	28,100	14,400	2,900	24,300	34,400	1,765,300
14,400	3,600	4,200	700	700	—	—	2,500	283,300
504,000	3,600	4,200	36,000	—	—	—	7,300	1,303,900
38,200	—	18,700	—	—	—	—	10,500	232,800
58,000	700	34,000	1,400	700	—	—	7,800	361,800
7,200	2,200	10,800	14,400	3,600	—	—	1,400	342,000
28,800	—	13,000	—	—	—	—	—	131,800
259,200	14,400	25,200	10,100	15,100	—	—	26,000	862,600
72,000	3,600	21,600	—	—	—	—	—	741,600
108,000	3,600	14,400	3,600	1,400	1,400	3,600	3,600	370,000
25,200	7,200	2,200	—	—	—	200	36,000	191,500
27,400	600	10,800	—	1,700	—	—	10,800	136,900
21,600	—	700	200	—	—	—	15,800	61,800
10,800	—	2,200	—	—	—	—	50,000	210,000
1,300	—	—	400	—	—	—	—	22,900
1,840,000	101,300	233,000	110,700	47,200	4,300	36,600	684,000	10,848,000
7,200	—	72,000	—	—	—	—	38,000	876,800

農作物作

縣名	高粱	粟	玉蜀黍	大豆	小豆	其他豆類	大麥
肇州	396,000	360,000	72,000	510,000	38,000	—	21,600
肇慶	252,000	180,000	57,000	180,000	21,600	7,200	1,400
景星	33,100	46,800	32,400	21,600	6,200	—	14,400
龍江	208,400	120,600	53,000	273,600	—	—	30,000
林甸	133,200	108,000	104,400	142,200	3,900	—	—
安達	57,600	57,600	36,400	213,800	3,600	—	28,800
肇東	360,000	360,000	72,000	432,000	30,700	32,400	14,400
蘭西	332,600	554,400	86,400	217,000	22,500	—	58,300
呼蘭	518,400	360,000	129,600	429,300	14,400	18,000	21,600
巴彥	360,000	432,000	108,000	576,000	3,600	—	36,000
木蘭	136,800	33,800	150,000	101,000	—	—	17,000
綏化	158,400	396,000	187,000	693,400	21,600	—	72,000
慶城	86,400	144,000	129,600	137,000	28,800	—	21,600
鐵嶺	1,000	6,200	3,400	3,800	2,200	—	300
望奎	259,200	280,800	129,600	432,000	7,200	28,800	7,200
海倫	296,600	237,600	43,200	315,600	108,000	—	154,000
綏化	10,800	54,000	—	52,600	4,300	—	10,800
通榆	11,500	19,900	6,100	6,800	3,500	1,100	5,700
拜泉	290,200	241,900	186,000	468,000	—	—	160,900
克山	147,600	177,100	62,500	238,400	66,300	—	7,400
訥河	10,000	144,000	36,000	72,000	14,400	—	72,000
龍江	1,100	36,900	18,100	20,200	800	—	10,800
通河	14,400	28,800	21,600	43,200	1,200	2,200	3,600
青岡	302,400	626,400	36,000	439,200	72,000	—	7,200
合計	4,521,700	5,258,800	1,382,300	6,300,500	487,000	111,300	780,600
其他黑龍江地方							
布爾	10,100	15,100	—	15,100	—	—	—
嫩江	31,000	31,000	—	20,200	—	—	—
呼蘭	2,600	8,000	1,500	21,000	—	—	16,000
肇慶	13,500	10,000	—	4,300	—	—	2,200
肇慶	—	—	—	—	—	—	100
肇慶	—	100	400	500	—	—	200
肇慶	5,600	3,800	—	2,200	—	—	—
肇慶	—	37,200	3,400	2,900	900	—	10,800
肇慶	100	700	400	200	—	—	—
肇慶	300	1,900	4,800	1,200	—	—	—
肇慶	8,900	14,100	28,800	31,500	5,800	—	2,400
合計	72,400	121,700	39,100	99,100	6,700	—	31,700

付面積

(其四)

小麥	稗	黍	水稻	陸稻	果樹	蔬菜	其他	合計
72,000	36,000	72,000	—	36,000	—	36,000	6,100	1,653,700
57,600	—	46,900	—	—	—	—	84,000	887,700
2,400	—	24,800	—	7,200	—	7,200	16,000	212,100
108,800	—	100,000	—	—	—	—	250,000	1,145,400
36,000	—	66,400	—	28,800	—	—	7,100	630,000
14,400	—	14,400	—	—	—	—	10,000	486,600
108,000	3,600	14,400	—	—	—	—	9,000	1,436,500
221,800	200	14,400	—	700	—	—	111,500	1,619,600
380,000	10,800	28,800	—	7,200	—	18,000	216,000	2,132,100
504,000	7,200	14,400	—	1,400	—	—	700	2,043,300
68,400	—	83,000	—	—	—	—	25,000	615,000
336,200	14,400	120,200	—	—	—	—	60,000	2,059,200
108,000	21,600	36,000	—	—	—	—	8,600	721,600
1,000	—	—	—	—	—	—	3,000	20,900
180,000	3,600	18,700	—	—	—	—	700	1,347,900
356,400	—	98,600	—	—	—	—	152,100	1,792,100
48,900	7,200	5,800	—	—	—	—	7,200	201,600
19,500	2,900	4,900	—	—	—	—	300	82,000
362,900	130,000	121,000	—	—	—	—	215,000	2,175,900
208,100	49,700	104,500	—	—	—	—	145,200	1,206,800
216,000	—	144,000	—	—	—	—	134,000	842,400
19,400	1,500	1,800	200	—	—	400	7,200	118,200
14,400	38,000	1,200	1,400	—	—	—	20,000	190,000
36,000	2,200	12,000	—	200	—	2,000	—	1,535,600
3,468,400	328,900	1,220,000	1,600	81,500	—	63,600	1,526,700	26,032,900
15,100	—	10,100	—	—	—	—	35,300	100,900
41,000	—	20,200	—	—	—	—	61,900	235,300
19,000	—	—	—	—	—	—	50,000	118,100
13,000	—	—	—	—	—	—	64,000	107,000
3,800	—	—	—	—	—	—	—	3,900
—	—	—	—	—	—	—	100	1,300
86,400	—	101,500	—	—	—	—	289,300	468,600
152,800	—	16,100	—	—	—	—	50,000	274,100
2,100	—	—	—	—	—	—	600	4,100
1,200	—	—	—	—	—	—	—	9,500
21,400	3,400	1,800	100	—	—	—	8,000	126,200
355,800	3,400	149,700	100	—	—	—	539,200	1,418,900

3 收 穫 高

高 粱

地 方 別	作 付 面 積	本 年 豫 想 量 反 當 收 量	本年豫想收量	前年推定實收量	前年ニ對スル 増 減 歩 合
奉天以南地方	4,423,800	1.59	6,149,100	4,826,300	127
奉天以北地方	5,332,800	1.71	9,119,100	7,782,400	117
京奉線地方	2,534,100	1.50	3,801,200	3,068,000	123
四洮線地方	1,994,600	1.20	2,393,500	2,174,600	110
東支南部線地方	4,573,200	1.50	6,859,800	5,319,900	128
間島地方	213,600	1.26	267,800	257,500	104
東支東部線地方	1,623,200	1.31	2,110,200	2,352,200	89
東支西部線地方	4,521,700	1.28	5,787,800	5,768,600	100
其他黑龍江地方	72,400	1.10	79,600	72,400	110
合 計	25,233,400	—	36,568,100	31,621,900	115

粟

地 方 別	作 付 面 積	本 年 豫 想 量 反 當 收 量	本年豫想收量	前年推定實收量	前年ニ對スル 増 減 歩 合
奉天以南地方	1,471,300	1.40	2,059,800	1,607,500	128
奉天以北地方	3,409,800	1.60	5,455,700	4,297,000	126
京奉線地方	1,011,300	1.30	1,314,700	1,287,400	102
四洮線地方	1,291,700	1.25	1,614,600	1,342,900	119
東支南部線地方	3,917,700	1.45	5,680,600	4,607,700	117
間島地方	902,600	1.10	992,800	567,100	175
東支東部線地方	1,639,000	1.31	2,147,100	1,878,500	114
東支西部線地方	5,258,800	1.40	7,362,300	6,509,900	113
其他黑龍江地方	121,700	1.00	121,700	268,400	42
合 計	19,023,900	—	26,749,300	22,366,400	120

玉 蜀 黍

地 方 別	作 付 面 積	本 年 豫 想 量 反 當 收 量	本年豫想收量	前年推定實收量	前年ニ對スル 増 減 歩 合
奉天以南地方	2,629,600	1.33	3,497,400	2,036,300	154
奉天以北地方	1,754,200	1.56	2,736,600	2,276,300	131
京奉線地方	795,200	1.50	1,192,800	798,000	149
四洮線地方	322,300	1.13	364,200	183,100	144
東支南部線地方	1,960,500	1.27	2,489,800	2,086,000	119
間島地方	240,600	0.95	228,600	444,300	51
東支東部線地方	744,100	1.20	892,900	1,061,500	84
東支西部線地方	1,882,300	1.25	2,352,900	2,208,800	106
其他黑龍江地方	39,100	1.00	39,100	128,100	31
合 計	10,367,900	—	13,794,300	11,222,400	127

豫 想

大 豆

地 方 別	作 付 面 積	本 年 豫 想 量 反 當 收 量	本年豫想收量	前年推定實收量	前年ニ對スル 増 減 歩 合
奉天以南地方	3,544,400	0.98	3,473,500	2,636,300	131
奉天以北地方	4,720,800	1.00	4,720,800	4,736,800	99
京奉線地方	844,100	1.10	928,500	1,029,600	80
四洮線地方	1,505,600	0.85	1,279,800	930,000	137
東支南部線地方	6,101,800	1.01	6,162,800	5,206,300	118
間島地方	576,300	0.90	518,700	703,700	73
東支東部線地方	3,215,000	0.94	3,116,100	2,851,200	109
東支西部線地方	6,030,500	0.96	6,048,500	5,208,600	116
其他黑龍江地方	99,100	0.80	79,300	94,500	84
合 計	27,007,500	—	26,323,000	23,396,900	113

小 豆

地 方 別	作 付 面 積	本 年 豫 想 量 反 當 收 量	本年豫想收量	前年推定實收量	前年ニ對スル 増 減 歩 合
奉天以南地方	318,900	0.89	283,800	156,700	181
奉天以北地方	333,700	0.94	313,900	276,000	113
京奉線地方	183,000	0.95	116,900	70,100	166
四洮線地方	234,700	0.80	187,800	251,400	75
東支南部線地方	429,800	0.96	412,600	321,300	128
間島地方	25,200	0.97	24,400	58,200	42
東支東部線地方	172,300	0.80	137,800	96,000	144
東支西部線地方	487,000	0.75	365,300	494,200	86
其他黑龍江地方	6,700	0.60	4,000	9,000	44
合 計	2,131,300	—	1,946,500	1,662,900	111

其 他 豆 類

地 方 別	作 付 面 積	本 年 豫 想 量 反 當 收 量	本年豫想收量	前年推定實收量	前年ニ對スル 増 減 歩 合
奉天以南地方	85,700	0.99	84,800	—	—
奉天以北地方	156,700	1.01	158,300	—	—
京奉線地方	4,300	1.07	4,600	—	—
四洮線地方	111,000	0.87	86,600	—	—
東支南部線地方	83,500	0.78	65,100	—	—
間島地方	17,500	0.97	17,000	—	—
東支東部線地方	43,400	0.72	31,200	—	—
東支西部線地方	111,300	1.03	114,600	—	—
其他黑龍江地方	—	—	—	—	—
合 計	613,400	—	562,200	—	—

收 穫 高

大 麥

地 方 別	作 付 面 積	本 年 豫 想 量 反 當 收 量	本年豫想收量	前年推定實收量	前年ニ對スル 増 減 歩 合
奉天以南地方	241,400	1.03	248,600	243,300	102
奉天以北地方	457,600	1.40	640,600	357,300	179
京奉線地方	62,400	1.50	93,600	67,000	139
四洮線地方	76,300	1.30	99,200	105,300	94
東支南部線地方	536,200	1.19	638,100	395,800	161
間島地方	175,100	1.16	203,100	198,000	103
東支東部線地方	253,900	1.41	358,000	371,000	96
東支西部線地方	780,600	0.90	710,300	1,684,600	42
其他黑龍江地方	31,700	1.00	31,700	97,400	33
合 計	2,615,200	—	3,023,200	3,519,700	86

小 麥

地 方 別	作 付 面 積	本 年 豫 想 量 反 當 收 量	本年豫想收量	前年推定實收量	前年ニ對スル 増 減 歩 合
奉天以南地方	246,900	0.98	241,900	229,100	106
奉天以北地方	667,100	1.09	727,100	508,000	143
京奉線地方	57,900	1.04	60,200	54,200	111
四洮線地方	195,800	0.88	172,300	156,000	110
東支南部線地方	1,786,000	1.01	1,803,900	1,565,000	115
間島地方	251,600	1.06	266,700	272,600	97
東支東部線地方	1,840,000	0.79	1,454,000	941,500	154
東支西部線地方	3,468,400	0.65	2,254,500	2,225,100	101
其他黑龍江地方	355,800	0.83	295,300	140,600	123
合 計	8,669,500	—	7,275,900	6,092,100	119

稗

地 方 別	作 付 面 積	本 年 豫 想 量 反 當 收 量	本年豫想收量	前年推定實收量	前年ニ對スル 増 減 歩 合
奉天以南地方	368,400	1.49	548,900	321,400	171
奉天以北地方	221,900	1.78	395,000	291,600	135
京奉線地方	37,100	1.45	53,800	72,700	74
四洮線地方	8,900	1.50	12,800	32,000	40
東支南部線地方	235,900	1.44	320,800	217,900	147
間島地方	101,100	1.36	139,500	172,700	81
東支東部線地方	101,300	1.38	152,200	196,600	77
東支西部線地方	328,900	1.32	434,100	313,400	128
其他黑龍江地方	3,400	1.30	4,400	6,100	72
合 計	1,406,900	—	2,061,500	1,624,400	133

豫 想

黍

地 方 別	作 付 面 積	本 年 豫 想 量 反 當 收 量	本年豫想收量	前年推定實收量	前年ニ對スル 増 減 歩 合
奉天以南地方	232,300	1.29	299,700	192,800	226
奉天以北地方	260,100	1.32	358,900	367,900	98
京奉線地方	159,700	1.21	193,200	117,300	164
四洮線地方	259,100	1.20	310,900	161,900	197
東支南部線地方	316,200	1.19	344,700	132,500	260
間島地方	88,600	1.36	120,700	93,700	128
東支東部線地方	233,000	1.21	281,900	137,500	205
東支西部線地方	1,220,000	1.08	1,317,800	1,013,300	130
其他黑龍江地方	149,700	1.00	149,700	113,200	132
合 計	2,913,700	—	3,377,300	2,270,000	149

水 稻

地 方 別	作 付 面 積	本 年 予 想 量 反 當 收 量	本年豫想收量	前年推定實收量	前年ニ對スル 増 減 歩 合
奉天以南地方	343,700	2.00	687,400	—	—
奉天以北地方	278,700	2.56	713,500	—	—
京奉線地方	8,100	1.50	12,200	—	—
四洮線地方	1,800	2.12	3,800	—	—
東支南部線地方	115,300	2.10	241,900	—	—
間島地方	78,800	2.45	193,100	—	—
東支東部線地方	110,700	2.32	246,100	—	—
東支西部線地方	1,600	2.13	3,400	—	—
其他黑龍江地方	100	2.00	200	—	—
合 計	938,700	—	2,001,600	—	—

陸 稻

地 方 別	作 付 面 積	本 年 豫 想 量 反 當 收 量	本年豫想收量	前年推定實收量	前年ニ對スル 増 減 歩 合
奉天以南地方	320,900	1.56	500,600	—	—
奉天以北地方	244,600	1.80	440,300	—	—
京奉線地方	159,700	1.59	253,900	—	—
四洮線地方	7,900	1.44	11,400	—	—
東支南部線地方	224,500	1.51	338,900	—	—
間島地方	5,100	1.54	7,900	—	—
東支東部線地方	47,200	0.89	42,000	—	—
東支西部線地方	81,500	1.44	117,400	—	—
其他黑龍江地方	—	—	—	—	—
合 計	1,091,400	—	1,712,400	—	—

(16)

4 主要穀物(高粱、粟、玉蜀黍、大麥)

地方別	生産額	消			種 高 粟
		食 料	飼 料	酒 造 料	
奉天以南地方	12,803,500	15,305,400	3,906,100	487,000	61,900
奉天以北地方	18,705,900	11,598,800	3,490,400	369,100	74,700
京奉線地方	6,649,300	2,800,400	786,700	152,800	35,500
四洮線地方	4,795,300	1,907,400	351,600	60,700	27,900
東支南部線地方	18,233,800	7,865,000	2,608,900	250,300	64,000
閩島地方	1,952,300	1,694,000	131,000	53,900	3,000
東支東部線地方	5,942,300	4,686,000	680,700	149,100	22,700
東支西部線地方	17,965,300	7,365,600	2,685,100	234,400	63,300
其他黑龍江地方	426,200	1,276,000	—	40,600	1,000
合 計	85,573,700	54,498,600	14,540,500	1,737,900	354,000

- 備考 1. 食料及飼料消費ノ詳細ハ資料Fヲ参照
 2. 醸造料ハ一人當リ七升ヲ以テ計算ス
 3. 種子ハ一反當リ高粱ハ一升四合、粟ハ八合、玉蜀黍、三升四合、其他二升五合トシテ計算ス。
 4. 飼料ハ黑龍江地方ニ於テハ算入セス

本年度大豆豫想産

地方別	生産額	消	
		食 料	飼 料
奉天以南地方	3,473,500	636,100	310,100
奉天以北地方	4,720,800	474,500	265,800
京奉線地方	928,500	196,400	38,900
四洮線地方	1,279,800	78,000	30,400
東支南部線地方	6,162,800	321,900	213,700
閩島地方	518,700	69,000	9,900
東支東部線地方	3,116,100	192,000	57,900
東支西部線地方	6,048,500	301,300	219,300
其他黑龍江地方	79,300	52,000	—
合 計	26,328,000	2,311,100	1,146,000

備考 食料トシテ消費サル大豆ハ一人平均九升トス豆油ノ消費量ハ一人平均二斤ト推定シ此ニ原料大豆一斗ヲ要ス

稗、黍)豫想産額、消費額及剩餘額

(單位日本石)

(17)

費 額				合 計	剩 餘 額
子 料					
粟	玉 蜀 黍	其 他	計		
11,800	89,400	21,100	184,200	19,882,700	不 足 7,079,900
27,300	59,600	23,500	185,100	15,643,400	3,062,500
8,100	27,000	6,500	77,100	3,817,000	2,832,300
10,300	11,000	8,600	57,800	2,377,500	2,417,500
31,300	66,700	27,200	189,200	10,913,400	5,420,400
7,200	8,200	9,100	27,500	1,906,400	45,900
13,100	25,300	14,700	75,800	5,591,600	350,700
42,100	64,000	58,200	237,600	10,512,700	7,452,500
1,000	1,300	4,600	7,900	1,324,500	不 足 898,300
152,200	352,500	173,500	1,032,200	71,969,200	13,604,500

額消費額及剩餘額

(單位日本石)

費 額			剩 餘 額
豆 油 消 費	種 子	計	
695,700	163,000	1,794,900	1,678,600
527,300	217,900	1,484,700	3,336,100
218,200	38,800	492,300	436,200
86,700	69,300	264,400	1,015,400
357,500	280,700	1,173,700	4,989,100
77,000	152,500	308,400	210,300
213,000	277,600	740,500	2,375,600
334,800	26,100	881,900	5,166,600
58,000	4,600	114,600	不 足 35,300
2,568,100	1,730,200	7,255,900	19,072,100

飼料ハ牛馬騾平均一頭年額三斗消費トス、種子ハ反當リ四升六合ヲ以テ計算ス、

資 料

a. 邦人側各地當事者ノ

	高粱		粟		玉蜀黍		大豆		小豆	
	本年	昨年	本年	昨年	本年	昨年	本年	昨年	本年	昨年
瓦房店	80	100	100	100	100	80	90	80	—	—
蓋平	95	—	97	—	95	—	100	—	95	—
警口	95	—	95	—	94	—	95	—	90	—
海城	110	—	100	—	104	—	104	—	102	—
遼陽	110	110	90	110	100	100	110	110	—	—
鞍山	112	112	104	110	104	106	105	75	50	106
安東	95	65	85	70	100	50	90	65	90	70
奉天	110	110	80	100	90	120	100	110	—	—
警口	100	—	100	—	—	—	100	—	—	—
開原	103	90	106	100	—	—	81	69	—	—
四平街	25	93	100	93	87	67	70	80	60	67
洮南	120	70	130	80	130	60	100	70	80	60
鎮賚	90	70	100	80	70	50	80	80	70	50
洮安	80	90	100	80	80	60	70	50	100	80
開通	100	60	120	70	80	60	70	40	80	60
突線	80	60	120	70	90	60	100	70	80	80
贈榆	90	50	100	60	90	50	70	40	70	60
安廣	80	70	90	80	80	60	80	50	90	60
南線	110	—	110	—	—	—	100	—	—	—
東線	110	—	110	—	—	—	90	—	—	—
西線	110	—	110	—	—	—	100	—	—	—

b. 沿線各地糧棧ノ

	高粱		粟		玉蜀黍		大豆		小豆	
	本年	昨年	本年	昨年	本年	昨年	本年	昨年	本年	昨年
奉天以南										
金州	60	80	76	74	62	76	78	78	70	72
松樹	73	65	77	60	70	65	73	54	64	49
熊岳	84	90	70	88	78	82	74	68	82	82
蓋平	73	70	76	67	53	60	80	33	70	30
大石	90	80	86	80	67	63	63	60	60	53
警口	120	90	110	90	100	80	120	90	100	80

A. 第三回作柄歩合

見タル第三回作柄歩合

	其他豆類		大 麥		小 麥		稗		黍		陸 稻		水 稻	
	本年	昨年	本年	昨年	本年	昨年	本年	昨年	本年	昨年	本年	昨年	本年	昨年
—	—	—	—	—	—	—	—	—	—	—	90	80	100	80
—	—	—	98	—	93	—	98	—	96	—	76	—	100	—
—	—	—	100	—	88	—	95	—	100	—	75	—	102	—
—	—	—	114	—	112	—	100	—	97	—	102	—	102	—
—	—	—	—	—	—	—	—	—	—	—	110	100	—	—
120	107	—	—	—	125	67	137	100	—	—	113	100	112	78
—	—	—	—	—	—	—	—	—	—	—	—	—	95	90
—	—	—	90	90	89	90	—	—	—	—	80	90	120	80
—	—	—	—	—	—	—	—	—	—	—	—	—	—	—
—	—	—	—	—	—	—	100	98	103	85	75	60	100	80
80	70	80	37	80	100	—	—	—	80	100	70	100	100	80
90	60	80	50	—	—	—	—	—	110	50	—	—	—	—
70	50	—	—	—	—	—	—	—	100	80	—	—	—	—
110	70	70	50	—	—	—	—	—	110	80	—	—	—	—
100	70	—	—	—	—	—	—	—	110	70	—	—	—	—
70	100	50	100	—	—	—	—	—	80	120	—	—	—	—
80	50	—	—	—	—	—	—	—	110	70	—	—	—	—
70	60	—	—	—	—	—	—	—	100	90	—	—	—	—
—	—	—	—	60	—	—	—	—	—	—	—	—	—	—
—	—	—	—	65	—	—	—	—	—	—	—	—	—	—
—	—	—	—	50	—	—	—	—	—	—	—	110	—	—

觀タル作柄歩合

(其一)

	其他豆類		大 麥		小 麥		稗		黍		陸 稻		水 稻	
	本年	昨年	本年	昨年	本年	昨年	本年	昨年	本年	昨年	本年	昨年	本年	昨年
70	80	72	80	76	78	74	66	74	74	61	66	70	68	
68	47	54	52	52	56	50	58	73	67	63	51	65	77	
82	82	74	78	76	68	74	82	84	76	78	76	92	84	
80	30	—	—	—	—	—	—	—	—	—	—	—	—	
60	60	90	67	86	73	73	67	57	70	60	55	65	45	
100	80	100	70	110	60	110	90	100	80	100	70	110	80	

B. 第三回

d. 中國官憲ノ觀タル各

縣名	報告者	高粱	粟	玉蜀黍	大豆	小豆	其他ノ豆類
奉天以南地方							
復	農會及公署	0.71	0.74	0.82	0.82	0.66	0.71
豐	平公署	1.38	1.11	1.38	0.83	0.69	0.69
營	口農會	0.73	0.73	0.73	0.48	—	—
新	民農會	0.65	0.65	—	0.51	0.51	—
撫	順農會	1.83	1.83	1.30	1.87	0.65	1.83
本	溪商農會	13.5	0.97	1.09	0.77	0.73	0.73
鳳	城農會	2.25	1.00	1.75	1.50	1.00	—
安	東公署	2.42	2.16	2.50	2.45	2.81	2.04
寬	甸農會	1.81	2.04	1.90	1.60	1.31	0.88
桓	仁農會	0.73	0.49	0.49	0.49	0.24	0.49
平	均	1.39	1.62	1.33	1.13	0.90	1.05
奉天以北地方							
鐵	嶺公署及農會	1.34	1.56	1.23	1.11	1.11	0.67
法	庫公署及農會	1.36	1.59	0.91	0.68	0.45	0.68
開	原公署農商會	1.27	1.01	0.91	0.17	0.76	0.51
		1.77	1.52	0.51	1.14	0.89	0.89
昌	圖農會公署	1.38	1.66	1.11	0.83	0.69	0.55
		1.94	2.21	2.49	0.83	1.11	1.11
懷	德公署	2.48	1.98	2.55	1.41	1.41	1.41
伊	通農商會	1.13	1.13	1.13	0.68	0.68	—
四	安公署	1.79	2.08	2.08	1.19	1.19	1.19
		2.06	1.73	1.44	1.15	0.87	—
海	龍農會公署	2.02	1.73	1.44	1.15	0.87	—
		1.67	1.67	1.67	1.33	1.00	—
柳	河公署	1.44	0.96	1.92	1.92	—	—
蒙	江公署	1.46	1.25	1.66	0.83	0.75	—
平	均	1.65	1.57	1.60	1.11	0.90	0.88
京奉線地方							
奉	安公署	1.38	0.96	—	0.96	—	—
北	鎮農會	1.57	1.31	—	1.31	1.05	—
義	農會	1.25	1.57	0.94	0.77	0.63	0.63
興	城公署	2.01	1.15	2.01	0.86	0.86	—
綏	中農會	1.81	1.51	1.81	1.81	1.26	1.51
平	均	1.58	1.30	1.62	1.14	0.95	1.07
四洮線地方							
雙	山公署	1.27	0.95	1.51	0.79	0.38	0.63

反當收量

縣別豫想反當收量

(日本石其一)

大	麥	小	麥	稗	黍	水	稻	陸	稻	其	他
0.38	—	0.36	—	0.77	0.64	1.33	0.71	—	—	—	—
—	—	0.92	—	—	0.69	0.92	0.83	—	—	—	—
0.48	—	—	—	0.48	—	0.73	0.73	—	—	—	—
0.79	—	0.52	—	0.92	—	1.18	0.92	—	—	—	—
1.83	—	0.83	—	0.87	1.30	0.65	0.65	—	—	—	—
—	—	—	—	0.85	0.73	1.45	0.97	—	—	—	—
1.00	—	—	—	1.25	1.00	2.50	1.50	—	—	—	—
2.10	—	2.25	—	2.66	2.20	2.90	2.19	—	—	—	—
1.16	—	0.76	—	2.07	0.99	0.35	—	—	—	—	—
0.49	—	0.24	—	0.73	0.49	1.22	0.49	—	—	—	—
1.03	—	0.98	—	1.18	1.05	1.32	1.00	—	—	—	—
1.23	—	1.21	—	1.45	1.21	1.89	1.16	—	—	—	—
1.13	—	0.68	—	1.13	1.36	1.36	1.36	—	—	—	—
0.61	—	0.61	—	1.27	0.84	3.08	1.34	—	—	—	—
1.77	—	0.76	—	0.76	1.01	4.05	0.51	—	—	—	—
0.55	—	0.42	—	1.38	1.11	—	0.83	—	—	—	—
0.38	—	1.38	—	1.40	2.49	—	1.94	—	—	—	—
1.41	—	2.55	—	0.71	2.26	2.26	2.65	—	—	—	—
2.26	—	0.91	—	2.71	1.13	2.26	1.58	—	—	—	—
1.19	—	1.19	—	2.38	2.08	1.19	1.19	—	—	—	—
2.06	—	0.87	—	2.31	1.73	2.89	2.06	—	—	—	—
2.02	—	0.87	—	2.31	1.73	2.90	2.02	—	—	—	—
1.33	—	1.00	—	1.67	1.33	1.67	6.00	—	—	—	—
—	—	0.96	—	—	—	2.88	—	—	—	—	—
2.08	—	0.83	—	1.66	1.04	—	—	—	—	—	—
1.49	—	1.03	—	1.45	1.38	2.40	1.89	—	—	—	—
0.96	—	0.64	—	0.96	—	—	0.80	—	—	—	—
1.83	—	1.05	—	—	1.05	—	2.09	—	—	—	—
2.19	—	0.94	—	2.19	1.57	—	1.25	—	—	—	—
—	—	—	—	2.5	1.86	—	2.01	—	—	—	—
2.11	—	1.51	—	1.81	1.51	1.26	1.81	—	—	—	—
1.77	—	1.04	—	1.88	1.49	1.16	1.59	—	—	—	—
0.95	—	0.63	—	—	0.95	—	—	—	—	—	—

中國官憲ノ觀タル各

縣名	報告者	高粱	粟	玉蜀黍	大豆	小豆	其他ノ豆類
長嶺	農會	0.73	0.98	1.24	0.73	0.73	—
贛榆	商會	1.01	1.13	1.33	0.40	0.40	0.50
鎮東	農會	0.98	0.65	0.43	0.65	0.43	—
平均		0.99	0.93	1.13	0.64	0.49	0.57
東支南部線地方							
長扶	商會	1.97	1.97	1.47	1.76	1.76	—
吉林	公署	0.74	0.74	0.84	0.74	0.63	0.83
榆樹	公署	0.71	0.89	0.53	0.71	0.53	0.50
雙陽	農會	1.04	1.14	1.25	1.04	1.04	1.04
平均		1.70	1.27	1.70	1.06	0.85	0.95
		1.23	1.20	1.16	1.06	0.96	0.78
間島地方							
敦化	農會	—	0.77	0.77	0.77	0.77	—
和龍	公署	1.26	1.26	1.07	1.46	1.17	0.97
平均		1.26	1.01	0.92	1.11	0.97	0.97
東支東部線地方							
濱江	農會	1.57	—	—	1.80	—	—
賓州	公署	0.85	1.06	1.06	0.85	0.43	0.43
方正	商會	1.37	2.21	1.61	0.70	—	—
寧安	農會	1.37	1.48	1.59	1.59	1.13	—
密山	農會	1.14	0.86	1.14	0.86	0.86	—
依蘭	農會	1.48	1.18	1.18	0.89	0.44	—
依蘭	公署	0.92	0.87	1.20	0.77	0.77	1.01
樺川	公署	1.24	1.55	1.24	0.93	1.24	—
平均		1.22	1.31	1.29	1.05	0.80	0.72
東支西部線地方							
大興	商會	0.98	0.98	1.22	0.98	0.74	0.86
肇州	公署	1.06	1.06	1.28	0.64	0.43	—
林甸	農會	1.51	1.72	1.51	1.06	0.64	—
肇東	公署	1.51	1.51	1.08	0.85	0.43	—
蘭西	公署	1.39	1.39	1.67	1.39	0.21	—
蘭西	農會	0.64	0.64	0.43	0.43	0.21	—
慶城	商會	1.04	1.46	1.25	1.04	1.04	—
遼寧	公署	1.08	1.16	0.78	0.78	0.78	1.16
遼寧	農會	—	1.21	0.98	0.33	0.33	—
青島	商會	1.15	1.37	1.60	0.92	—	—
青島	農會	1.15	1.15	1.83	0.92	0.69	—
通河	商會	1.85	1.85	1.85	1.06	1.06	1.06
平均		1.20	1.40	1.41	0.90	0.66	1.03

縣別豫想反當收量

(日本石其二)

大	麥	小	麥	稗	黍	水	稻	陸	稻	其	他
0.98	0.73	—	0.73	—	—	—	—	—	—	—	—
—	0.67	0.50	1.01	—	—	—	—	—	—	—	—
0.43	—	—	0.43	—	—	—	—	—	—	—	—
0.79	0.68	0.50	0.79	—	—	—	—	—	—	—	—
1.01	1.01	1.26	1.76	1.01	1.01	—	—	—	—	—	—
1.05	0.42	0.84	0.74	0.88	1.01	—	—	—	—	—	—
0.36	0.50	1.07	0.53	1.07	0.53	—	—	—	—	—	—
1.25	1.25	1.04	1.14	1.88	1.46	—	—	—	—	—	—
1.27	0.53	1.48	1.27	0.63	1.27	—	—	—	—	—	—
0.99	0.74	1.14	1.03	1.03	1.06	—	—	—	—	—	—
0.77	0.77	0.77	0.77	—	—	—	—	—	—	—	—
1.56	1.36	1.96	1.96	2.89	—	—	—	—	—	—	—
1.16	1.06	1.36	1.36	2.86	—	—	—	—	—	—	—
2.25	0.67	2.60	1.35	—	—	—	—	—	—	—	—
0.43	0.85	1.28	0.85	1.49	1.28	—	—	—	—	—	—
1.37	1.17	1.82	1.37	3.87	2.73	—	—	—	—	—	—
1.37	0.91	1.82	1.59	2.05	1.82	—	—	—	—	—	—
1.43	0.57	1.14	0.86	2.00	—	—	—	—	—	—	—
1.48	0.59	1.18	0.89	1.48	1.48	—	—	—	—	—	—
1.50	0.62	1.67	1.30	3.02	0.99	—	—	—	—	—	—
—	0.93	—	1.55	—	—	—	—	—	—	—	—
1.41	0.79	1.38	1.21	2.32	1.54	—	—	—	—	—	—
1.96	0.74	—	1.49	—	—	—	—	—	—	—	—
1.06	0.43	1.28	0.64	—	1.28	—	—	—	—	—	—
1.51	1.08	—	1.51	—	—	—	—	—	—	—	—
0.43	0.22	—	1.29	—	—	—	—	—	—	—	—
1.25	0.67	1.39	1.11	—	—	—	—	—	—	—	—
0.43	0.21	—	0.43	—	—	—	—	—	—	—	—
1.46	0.63	2.29	1.04	—	—	—	—	—	—	—	—
0.68	0.97	0.97	1.08	—	—	—	—	—	—	—	—
0.12	0.12	—	1.21	—	—	—	—	—	—	—	—
1.15	0.68	0.69	—	—	—	—	—	—	—	—	0.98
0.69	0.46	0.69	0.23	—	—	—	—	—	—	—	—
—	—	—	1.85	—	—	—	—	—	—	—	—
0.91	0.56	1.32	1.08	5.28	0.74	—	—	—	—	—	—

C 各 穀 物

a. 邦人側各地當事者ノ

	高粱		粟		玉蜀黍		大豆		小豆	
	本年	前年	本年	前年	本年	前年	本年	前年	本年	前年
大石橋	10	—	11	—	9	—	10	—	7	—
遼安	10	—	10	—	10	—	11	—	—	—
奉天	9	7	8	7	9	8	8	7	7	7
安東	10	10	8	10	8	10	9	10	—	—
開原	10	9	10	9	—	—	12	6	—	—
瀋陽	10	9	10	9	9	10	9	9	9	10
撫順	10	9	12	10	12	8	8	10	9	7
遼寧	11	8	11	7	9	7	8	7	8	7
吉林	10	11	11	10	10	8	8	8	7	8
黑龍江	10	7	10	8	10	9	9	6	8	7
齊齊哈爾	10	9	12	10	10	8	9	7	9	8
哈爾濱	10	7	10	9	9	7	7	6	8	7
龍江	8	7	10	9	10	7	7	6	9	9

b. 中國官憲ノ觀タ

縣名	報告者	高粱		粟		玉蜀黍		大豆		小豆	
		本年	上年	本年	上年	本年	上年	本年	上年	本年	上年
奉天以南											
復	公署及農會	10	10	10	11	11	10	12	9	11	10
本溪	商農會	7	5	7	5	7	5	6	3	5	2
安東	公署	8	7	6	6	7	6	8	5	7	5
奉天以北											
開原	農會	8	7	9	8	8	8	8	7	7	8
	商會	8	8	9	8	8	8	7	7	6	8
昌圖	公署	9	8	9	8	9	9	6	5	7	7
京奉線地方											
臺安	公署	8	7	7	7	—	—	7	6	—	—
綏中	農會	7	7	6	9	7	8	7	10	5	9
東支南部線											
雙城	農會	8	8	7	6	8	8	9	7	6	7
扶餘	公署	7	5	7	5	6	5	7	6	6	5
開島地方											
和龍	公署	9	7	10	7	9	8	10	8	10	8
東支西部											
大慶	商會	9	9	7	9	7	7	9	9	7	9
慶城	商會	8	9	9	10	9	9	8	10	8	9

ノ 品 質

見タル本年度穀物ノ品質

其他豆類	大 麥		小 麥		神		黍		陸 稻		水 稻		
	本年	前年	本年	前年	本年	前年	本年	前年	本年	前年	本年	前年	
—	—	11	—	11	—	11	—	11	—	9	—	11	—
—	—	—	—	—	—	—	—	—	—	11	—	—	—
—	—	—	—	—	—	—	—	—	—	—	—	10	8
—	—	9	10	9	9	—	—	—	—	10	9	11	9
—	—	—	—	—	—	10	10	10	9	8	7	10	9
8	8	8	8	9	10	7	—	10	8	8	9	10	9
9	8	—	—	10	7	—	—	14	8	—	—	—	—
8	7	—	—	—	—	—	—	10	8	—	—	—	—
7	8	—	—	9	7	—	—	12	9	—	—	—	—
8	8	—	—	—	—	—	—	10	—	—	—	—	—
8	7	—	—	12	7	—	—	9	8	—	—	—	—
9	6	—	—	—	—	—	—	10	9	—	—	—	—
8	7	—	—	—	—	—	—	12	9	—	—	—	—

ル各種穀物ノ品質

其他豆類	大 麥		小 麥		神		黍		陸 稻		水 稻		
	本年	上年	本年	上年	本年	上年	本年	上年	本年	上年	本年	上年	
11	8	8	9	7	11	9	8	8	12	9	10	9	9
5	—	—	—	—	—	7	3	5	3	6	4	8	6
6	—	7	8	6	8	8	8	8	6	8	7	8	6
7	7	7	7	8	8	5	7	7	8	5	9	10	9
6	7	8	7	8	8	6	7	6	8	6	9	9	9
7	6	9	8	7	7	9	9	9	8	7	8	—	—
—	—	8	8	9	7	7	7	—	—	6	5	—	—
6	7	8	9	6	8	7	8	6	7	7	8	5	7
6	6	6	6	7	6	6	7	7	7	6	7	5	5
6	4	7	5	7	5	5	4	6	5	7	6	7	5
9	8	10	8	10	7	—	—	10	7	—	—	10	8
—	—	—	—	7	8	—	—	9	9	—	—	—	—
—	—	9	9	10	9	9	9	9	9	—	—	—	—

c. 沿線各地糧棧ノ

報告者	高粱		粟		玉蜀黍		大豆		小豆	
	本年	昨年	本年	昨年	本年	昨年	本年	昨年	本年	昨年
奉天以南										
金州	6	8	8	7	6	8	8	8	7	7
松樹	7	7	6	6	6	6	7	5	5	5
熊岳城	7	8	9	9	7	9	8	8	7	7
蓋平	10	10	10	10	10	10	10	10	10	10
大石橋	8	8	8	8	6	7	7	7	6	7
營口	11	9	11	9	11	9	11	9	11	9
海城	7	8	8	8	6	7	9	8	8	7
千山	10	11	10	11	10	11	10	11	10	11
立山	8	9	8	10	10	10	9	9	10	9
遼陽	9	9	6	8	5	5	8	7	5	4
煙臺	11	11	10	9	10	9	11	10	10	9
蘇家屯	9	8	6	7	7	7	9	9	8	9
鳳凰城	9	8	10	9	11	8	11	7	9	5
撫順	11	9	11	9	11	9	11	9	11	9
安東	10	9	10	7	10	8	10	9	10	8
奉天湖	10	10	9	11	10	10	10	10	9	9
本溪	10	5	10	7	10	5	10	5	9	4
平均	9	8	8	9	9	8	9	8	8	8
奉天以北										
新臺子	10	10	10	10	10	10	10	10	10	10
鐵嶺	9	—	8	—	8	—	9	—	8	—
昌圖	10	10	10	10	9	9	7	9	6	8
雙廟子	9	9	10	9	9	10	9	8	9	8
四平街	10	7	8	9	9	10	8	6	6	6
郭家店	13	10	13	10	12	10	12	8	12	10
公家嶺	11	10	11	9	11	10	11	10	12	10
范家屯	11	9	11	8	11	10	12	9	11	10
長春	11	10	10	10	10	10	11	10	11	10
開原	10	9	10	9	10	9	12	6	—	—
平均	10	9	10	9	10	10	10	8	9	9
吉林線										
吉林	10	9	9	8	10	10	10	9	7	8
九站	10	8	10	10	10	8	10	8	10	8
綽皮廠	8	9	9	10	10	9	10	9	10	9
下九臺	7	9	10	9	—	—	10	8	10	9
平均	9	9	10	9	10	9	10	9	9	9

觀タル各種穀物品質

(其二)

其他豆類		大麥		小麥		稗		陸稻		水稻	
本年	昨年	本年	昨年	本年	昨年	本年	昨年	本年	昨年	本年	昨年
7	8	7	8	8	8	8	7	7	6	7	7
6	5	5	4	4	4	6	6	7	7	7	7
8	9	8	8	6	8	7	8	8	9	9	8
10	10	—	—	—	—	—	—	—	—	—	—
6	7	8	7	7	7	7	7	7	8	6	6
11	9	11	9	11	9	11	9	11	9	11	9
8	7	8	7	7	6	7	6	9	7	—	—
10	11	10	11	10	11	10	11	10	11	10	11
9	9	9	10	9	9	8	9	10	9	10	9
—	—	10	8	4	3	8	9	11	11	—	—
11	10	10	10	11	10	11	11	—	—	—	—
—	—	7	8	8	7	6	7	9	8	—	—
9	8	—	—	—	—	9	8	—	—	10	10
—	—	—	—	—	—	—	—	—	—	11	9
—	—	—	—	—	—	10	9	—	—	9	10
9	9	9	9	10	9	10	10	10	10	10	10
—	—	10	6	10	7	7	5	8	5	10	7
9	8	9	7	8	6	8	8	8	8	9	8
10	9	10	9	10	9	10	9	10	10	10	10
—	—	9	—	9	—	8	—	8	—	7	—
—	—	8	7	6	5	—	—	7	6	—	—
—	—	10	9	—	—	10	9	11	9	8	9
—	—	9	7	—	—	7	6	8	7	10	9
12	9	9	9	9	10	10	9	9	11	9	11
—	—	10	9	11	7	11	10	11	10	11	11
10	10	8	9	9	8	10	10	10	8	10	8
11	11	11	9	10	9	10	9	10	10	10	9
—	—	11	8	11	8	—	—	8	7	10	9
11	10	10	9	9	8	10	9	9	9	9	9
—	—	7	6	8	7	9	8	8	9	8	10
—	—	8	8	8	8	10	8	10	10	10	8
—	—	—	—	—	—	10	10	9	9	10	8
—	—	6	4	7	6	10	9	9	8	—	—
—	—	7	6	8	7	10	9	9	9	9	9

D. 穀物

a. 中國官憲ノ觀夕

Table with 18 columns: 縣名, 報告者, 高粱, 粟, 玉蜀黍, 大豆, 小豆. Rows include 奉天以南, 奉天以北, 京奉線, 四洮線, 東支南部.

升 重 量

ル穀物一升ノ重量 (日本單位) (其一)

Table with 20 columns: 其他豆類, 大豆, 小豆, 稗, 黍, 水稻, 陸稻. Rows represent different regions and years (本年, 上年, 平年).

中國官憲ノ觀夕

縣名	報告者	高粱			粟			玉蜀黍			大豆			小豆		
		本年	上年	平年	本年	上年	平年	本年	上年	平年	本年	上年	平年	本年	上年	平年
長春	商會	342	342	342	288	288	288	342	342	342	342	342	342	360	360	360
吉林	公署	429	—	429	429	—	429	417	—	417	453	—	453	477	—	477
問島地方																
敦化	農會	—	—	—	—	330	—	—	275	—	—	385	—	—	382	—
和龍	公署	352	330	352	308	275	308	308	286	308	374	352	374	396	374	396
東支東部																
依蘭	商會	—	327	327	—	274	274	—	248	255	—	372	379	—	340	353
方正	公署	267	249	258	267	267	267	356	312	356	356	312	356	—	—	—
樺川	公署	342	335	335	301	208	301	368	368	368	435	435	428	455	422	435
寧安	農會	414	—	—	414	—	—	414	—	—	399	—	—	414	—	—
靈山	農會	411	—	—	343	—	—	398	—	—	411	—	—	448	—	—
方正	商會	329	—	—	320	—	—	356	—	—	373	—	—	400	—	—
東支西部																
大齊	商會	345	337	—	329	337	—	321	321	—	345	345	—	353	369	—
訥河	公署	—	—	—	282	282	282	301	301	301	291	301	296	282	291	293
肇東	公署	284	—	—	270	—	—	298	—	—	312	—	—	312	—	—
青岡	農會	305	305	305	262	262	262	262	262	262	332	332	—	—	—	—
望奎	公署	340	340	330	340	262	262	311	340	340	340	350	389	359	369	389
通河	商會	288	273	273	280	273	273	288	380	280	311	303	303	333	333	333
慶城	商會	321	329	330	243	251	251	321	321	338	338	346	346	364	373	381
肇州	公署	288	288	288	252	252	252	252	252	252	324	324	324	360	360	360
林甸	農會	374	—	—	281	—	—	374	—	—	393	—	—	393	—	—
蘭西	公署	282	311	311	235	245	245	264	273	273	273	282	282	254	264	273

ル穀物一升ノ重量

(日本單位) (其二)

其他豆類			大麥			小麥			稗			黍			水稻			陸稻		
本年	上年	平年	本年	上年	平年	本年	上年	平年	本年	上年	平年	本年	上年	平年	本年	上年	平年	本年	上年	平年
—	—	—	270	270	270	351	351	351	270	270	270	270	270	270	270	270	270	270	270	270
453	—	453	477	—	477	477	—	477	298	—	298	429	—	429	477	—	477	477	—	477
—	—	—	—	275	—	—	382	—	—	220	—	—	275	—	—	—	—	—	—	—
385	374	385	286	264	286	385	363	385	—	—	—	330	308	308	286	242	286	—	—	—
—	372	359	—	222	222	—	346	372	—	248	248	—	327	379	—	196	163	—	202	176
—	—	—	223	223	214	267	249	249	223	223	223	312	267	312	312	312	312	223	214	223
—	—	—	—	—	—	455	428	428	—	—	—	289	289	294	—	—	—	—	—	—
—	—	—	414	—	—	414	—	—	414	—	—	414	—	—	414	—	—	414	—	—
—	—	—	308	—	—	446	—	—	274	—	—	377	—	—	308	—	—	308	—	—
—	—	—	302	—	—	382	—	—	267	—	—	329	—	—	356	—	—	356	—	—
—	—	—	—	—	—	337	353	—	—	—	—	337	337	—	—	—	—	—	—	—
—	—	—	262	254	259	301	291	296	—	—	—	263	254	259	—	—	—	—	—	—
320	—	—	213	—	—	298	—	—	213	—	—	270	—	—	—	—	—	—	—	—
—	—	—	—	—	—	—	—	—	—	—	—	—	—	—	—	—	—	—	—	—
360	350	369	272	282	291	330	340	340	223	243	243	233	243	243	—	—	—	—	—	—
—	—	—	—	227	227	—	333	333	—	—	—	280	373	373	230	212	212	—	—	—
—	—	—	243	243	251	354	346	354	225	225	234	251	251	259	—	—	—	—	—	—
—	—	—	216	216	216	345	345	345	316	316	316	252	252	252	—	—	—	216	216	216
—	—	—	196	—	—	393	—	—	—	—	—	374	—	—	—	—	—	—	—	—
—	—	—	226	226	235	301	311	320	—	—	—	254	264	273	—	—	—	292	301	311

F. 人口、家畜數及食

人口及家畜數

Table with columns for '地方別' (Regional), '人口' (Population), and '家畜數' (Livestock Count) for various regions like 奉天以南地方, 奉天以北地方, etc.

G. 氣 象

Table with columns for '報告者' (Reporter), '平均氣温' (Average Temperature), '最高氣温' (Maximum Temperature), '最低氣温' (Minimum Temperature), '日照時數' (Sunshine Hours), and '降水量' (Precipitation).

備考 大石橋地温ハ水田地温トス。

料飼料消費推定額

食料及飼料消費推定額

Table with columns for '地方別' (Regional), '食料' (Feed), and '飼料' (Livestock Feed) for various regions like 奉天以南地方, 奉天以北地方, etc.

備考 食料ハ一人當リ二石二斗消費トス

飼料ハ一頭當リ牛、馬、騾、各三石三斗、羊各六斗消費トシテ計算ス

黑龍江地方ノ放牧地帯ニ付キ算入セス

表

Table with columns for '蒸發量' (Evaporation), '降水日數' (Precipitation Days), '晴天日數' (Clear Days), '曇天日數' (Overcast Days), '暴風日數' (Storm Days), and '地 温' (Temperature).

附 錄 A. 日支度量衡比較一覽表 (大正十一年五月調) (其一)

Table with columns for county names (縣名), weight units (支那一斗, 支那一尺, 支那一斤), and province names (奉天省, 吉林省). It lists various counties and their corresponding measurements.

備考 一 本表ノ數字ハ支那ノ度量衡ヲ日本ノモノニ換算シタルモノトス 二 露國ノ一ブートハ日本ノ約四貫三百六十匁一サージンハ約七尺ニ相當ス 三 支那尺ハ總テ幾尺トス

日支度量衡比較一覽表 (大正十一年五月調) (其二) (43)

Table with columns for county names (縣名), weight units (支那一斗, 支那一尺, 支那一斤), and province names (吉林省, 黑龍江省, 東部內蒙古). It lists various counties and their corresponding measurements.

備考 一 本表ノ數字ハ支那ノ度量衡ヲ日本ノモノニ換算シタルモノトス 二 露國ノ一ブートハ日本ノ約四貫三百六十匁一サージンハ約七尺ニ相當ス 三 支那尺ハ總テ幾尺トス

B. 鐵道沿線ニ於ケル日支度量衡比較表 (大正十一年九月調)

Table comparing measurements along railway lines, with columns for location (地方), weight units (支斤, 支石), and conversion factors (ハ日本ノ). It lists various locations and their measurements.

C. 中國側各機關ノ回答

(其一)

事項別 簡所別	調査回数	依頼状配布数		回答ヲ得タル数		百分比	
		十三年度	十四年度	十三年度	十四年度	十三年度	十四年度
奉天省							
縣公署	第一回	58	56	20	11	36%	20%
	第二回	56	56	20	18	36%	32%
	第三回	56	56	9	13	16%	23%
	計	168	168	49	42	29%	25%
縣農會	第一回	56	56	18	13	32%	23%
	第二回	56	56	20	15	36%	26%
	第三回	56	56	8	17	14%	30%
	計	168	168	46	45	27%	26%
縣商會	第一回	56	56	2	10	4%	17%
	第二回	56	56	2	9	4%	16%
	第三回	56	56	6	4	12%	7%
	計	168	168	10	23	10%	13%
吉林省							
縣公署	第一回	41	44	10	4	24%	11%
	第二回	41	44	9	5	21%	20%
	第三回	41	44	7	9	17%	13%
	計	123	132	26	18	21%	13%
縣農會	第一回	41	44	7	6	17%	13%
	第二回	41	44	4	11	9%	25%
	第三回	41	44	4	8	9%	18%
	計	123	132	15	25	12%	18%
縣商會	第一回	41	44	3	2	7%	5%
	第二回	41	44	3	5	7%	11%
	第三回	41	44	3	2	7%	5%
	計	123	132	9	9	7%	7%
黑龍江省							
縣公署	第一回	39	39	—	4	—	10%
	第二回	39	39	14	8	36%	21%
	第三回	36	39	13	8	33%	21%
	計	117	117	27	20	23%	17%

C. 中國側各機關ノ回答

(其二)

事項別 簡所別	調査回数	依頼状配布数		回答ヲ得タル数		百分比	
		十三年度	十四年度	十三年度	十四年度	十三年度	十四年度
黑龍江省							
縣農會	第一回	39	39	—	6	—	15%
	第二回	39	39	—	4	—	10%
	第三回	39	39	2	1	5%	3%
	計	117	117	2	11	8%	9%
縣商會	第一回	36	39	—	4	—	10%
	第二回	39	39	3	7	8%	18%
	第三回	39	93	7	4	18%	10%
	計	117	117	10	15	9%	10%

總計

省別	依頼状配布数		回答ヲ得タル数		百分比	
	十三年度	十四年度	十三年度	十四年度	十三年度	十四年度
奉天省	504	504	105	110	21%	22%
吉林省	369	396	50	52	14%	14%
黑龍江省	351	351	39	46	11%	13%
計	1,224	1,251	194	208	16%	17%

Table with multiple columns and rows, containing faint text and numbers, likely a schedule or list.

Table with multiple columns and rows, containing faint text and numbers, likely a schedule or list.

大正十四年十月九日印刷

大正十四年十月十日發行

南滿洲鐵道株式會社庶務部調查課

編輯兼發行人 佐田弘治郎

大連市東公園町二一番地

印刷人 吾妻力松

大連市東公園町二一番地

印刷所 滿洲日日新聞社印刷所

發行所 南滿洲鐵道株式會社

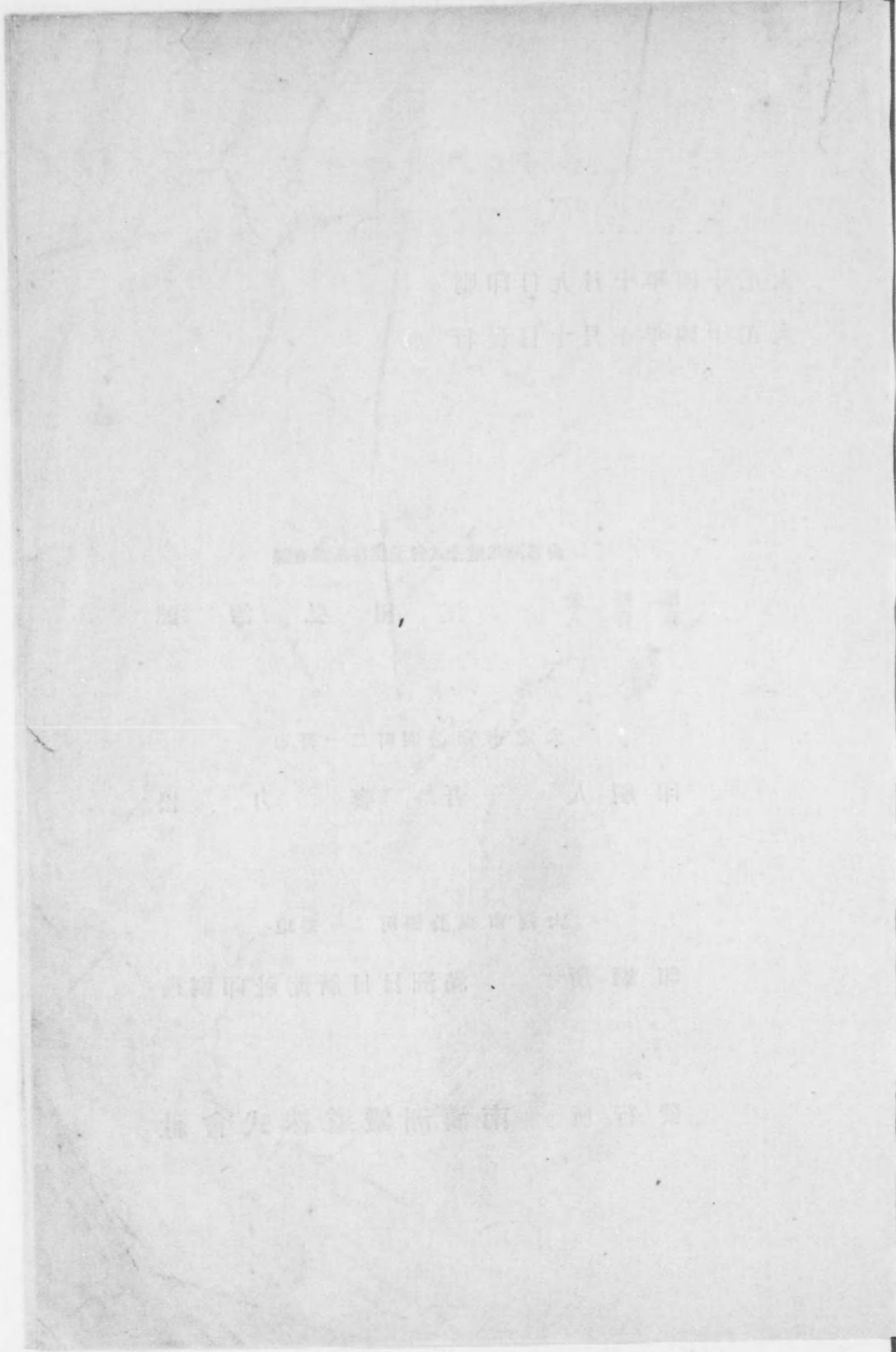

終