1784

№ 4.

Księga Metryk
Slubnych Kościoła Para
fialnego Pawołockiego
zaczęta w Roku 1784
Miesiąca Stycznia
1° Dnia

127

Державний архів
Житомирської області
Ф. 178
Оп. 51
№ 127

Луцко-Житомирская римско-католическая духовная консистория.
гор. Луцк Волынской губ.

Метрическая книга
о браковенчавшихся.

Начато: 1889г.
Окончено: 1889г.

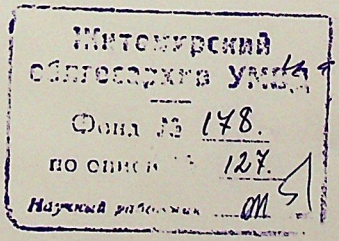

списан.

Liber Metrices Copulatorum Ecclesiæ Parochialis Pawolocensis. Annô Dñi Millesimo Septingentesimo Octogesimô Nonô Mensis Januarÿ factus.

Oppidum Pawolocz Novæ Miesto Annô Dñi Millesimô Septingentesimô Octogesimô Nonô die quinta Mensis Febr. Ego Franciscus Trębicki Decanus Fastoriensis Præpositus Pawolocensis. Præmissis Tribus denunciationibus Diebus Dominicis & Festivis, nullo; Canonico impedimento detecto & demutuo Consensu quæsito habereq; affirmato Benedixi Matrimonium inter Personas Generosos Stanislaum Piotrowski Juvenem R. Cath. & Evam Michałka Virginem Utrumq; de novo Oppido Pawolocz Testificantibus GG. DD. Josepho Michałski Adm. Rndo Nicolao Lwowicz Parocho Pawol. & Jacobo Stankiewicz. mpp

Villa Selczynowka Annô Dñi Millesimô Septingentesimô Octogesimô Nonô die Octava Mensis Febr. Ego Franciscus Trębicki Decanus Fastoriensis Præpositus Pawolocensis. Præmissis tribus denunciationibus Diebus Dominicis, nullo; Canonico impedimento detecto, & demutuo Consensu quæsito habereq; affirmato Confirmavi SS. Matrimonium inter Personas Nobiles Jacobum Dobrzelewski Juvenem & Petronellam Swidzińską Viduam Utrumq; de Villa Selczynowka. Testificantibus GG. DD. Basilio Kierczyński, Jacobo Stankiewicz & Anna Kierczyńska mpp

Villa Jerczyki Mate Annô Domini Millesimô Septingentesimo Octogesimô Nonô die Octava Mensis Febr. Ego Franciscus Trębicki Decanus Fastoriens Præpositus Pawolocens Præmissis Tribus denunciationibus Diebus dominicis, Nullo; Canonico impedimento detecto, & demutuo Consensu quæsito habereq; affirmato Benedixi Matrimonium inter Personas Nobiles Thadæum Szeptycki Juvenem R. Cath. & Maryannam Kobiecka Virginem Utrumq; de Villa Jerczyki Mate Testificantibus Joanne Anus Nicolao Fedorowicz & Marianna Lewicka mpp

Villa Bulki Annô Domini Millesimô Septingentesimô Octogesimô Nonô Decima Octava Mensis Februarij Ego Franciscus Thadeus Trębicki Decanus Fastoriensis Præpositus Pawolocensis. Prævio Indultu Illustrissimi Consistorij Kijoviensis Omissis Omnibus Bannis dispensatis nullo; Canonico Impedimento detecto, & demutuo Consensu quæsito, habereq; Affirmato. Benedixi Matrimonium inter Magnificos Dominico Ludovicum Beynarowicz Vice Regentem Casperiem Kijoviensem Juvenem & Schola sticam Jasieńską Venatoridem Halicien sem Virginem de Villa Bulki. Testes fuere Magnifici Domini Paulus Zamiechowski Pincer na Inflanten & Michael Jasieński Venator Halicien & Zophia Zamiechowska mpp

Villa Sokolowka Annô Domini Millesimô Septingentesimo Octogesimo

simô Nonô Die vigesima Secunda Mensis Febr. Ego Franciscus Trębicki Decanus Fastoriens. Praepositus Pawolt. Premissis Tribus denunciationibus Diebus Dominicis. Nullog Canonico impedimento detecto & demutuo Consensu quesito habereg Affirmato Benedixi Matrimonium inter Personas Nobiles Generosum Jacobum Ostrowskii Juvenem & Mariannam Lipska Virginem Utrumg de Villa Sobiesiow Prad. Testes fuere Nobiles Franciscus Mocrzskii, Antonius Nowickii & Marianna Strattowska mpp

Villa Wasylowka Annô Dñi Millesimô Septingentesimô Octogesimo Nonô. Die Vigesima Secunda Mensis Febr. Premissis Tribus denunciationibus Diebus Dominicis Nullog Canonico impedimento detecto & demutuo Consensu quesito habereg Affirmato. Ego Franciscus Trębicki Decanus Fastoriens. Praepositus Pawolt. Benedixi Matrimonium inter Personas Nobiles Petrum Chotymski Juvenem & Anastasiam Radecka. Virginem Utrumg de Villa Wasylowka. Testes fuêre Nobiles Adalbertus Pietnicki Andreas Milkiewicz & Victoria Ostrowska mpp

Villa Bystrowka Annô Domini Millesimô Septingentesimô Octogesimo Nonô Die decima Mensis Maji. Premissis Tribus denunciationibus Diebus Dominicis Nullog Canonico impedimento detecto & demutuo Consensu quesito habereg Affirmato Ego Franciscus Trębicki Praepositus Loci Benedixi Matrimonium inter Personas Nobiles Andream Pilichiewicz Juvenem de Villa Debczyna Parochiæ Białopolien. & Annam Rymiszka Virginem de Villa Bystrowka. Testes fuêre Nobiles Petrus Pilichiewicz mathias Puchalski & Anastasia Janowska mpp

Villa Cheytow Annô Domini Millesimô Septingentesimô Octogesimô Die Vigesima Prima Mensis Maji. Premissis Tribus Denunciationibus Diebus Dominicis & Festivis. Nullog Canonico impedimento detecto & demutuo Consensu quesito habereg Affirmato. Ego Franciscus Trębicki Decanus Fastoriens. Praepositus Pawolt. Benedixi Matrimonium inter Personas Nobiles Magnificum Dominum Jacobum Dzwonkowski Vexilliferum Exercitus Regni Juvenem de Villa Woytowice Parochiæ Choderlowic & Magnificam Dominam Catharinam Kierznowska Thesaurndem Drohiciensem Virginem de Villa Cheytow. Testes fuêre Magnifici Domini Michael Crayłowski Colonellus Exercitus Regni Josephus Dunyschi Pinczna Parnavien. Antonius Rentowicz Pinczna Wolhomiæ

Villa Knyworzyce Annô Domini Millesimô Septingentesimo Octogesimô Nonô Die Septima Mensis Junij. Praevio Indultu Illustrissimi Officij Omnibus Bannis dispensatis, Nullog Canonico Impedimento detecto, & demutuo Consensu quesito habereg Affirmato. Ego

Franciscus Trębicki Decanus Fastoriens. Praepositus Pawolt. Benedixi Matrimonium inter Personas Nobiles Magnificum Dominum Sebastianum Dmowski Receptorem Thesauri Regni Juvenem & Magnificam Ursulam Monkowska Virginem Cameralem Terrestrem Drohiciens. Testes fuere Generosi domini Dyonisius Lachowski Michael Tchorzewski Capiditor Regni Thesaurii & Francisca Lachowska.

Villa Komienno grobla Annô domini Millesimô Septingentesimô Octogesimo Nonô Die Septima mensis Junij Premissis Tribus denunciationibus Diebus Dominicis Nullog Canonico impedimento detecto & demutuo Consensu quesito habereg affirmato Ego Franciscus Trębicki Praepositus Loci confirmavi Matrimonium inter Personas Nobiles Joannem Dzierzkowski Viduum & Barbaram Wasilewiczowa Viduam Utrumg de Villa Kamienno grobla. Testes fuere Nobiles michail Berezowski Dionisius Lachowski & Anna Zmierzkowska mpp

Villa Byskowka Annô Domini Millesimô Septingentesimô Octogesimô Nonô Die Vigesima prima Mensis Junij. Premissis Tribus Denunciationibus, nullog Canonico impedimento detecto & demutuo Consensu quesito habereg affirmato. Ego Franciscus Trębicki Decanus Fastoriensis Praepositus Pawolt. Benedixi Matrimonium inter Personas Nobiles Martinum Pawlowski Viduum & Zophiam Krasulia Virginem Testes fuere Nobiles Petrus Pilichiewicz Samuel Spindowicz & Bazelius Bogatko mpp

Villa Popielna Annô Domini Millesimô Septingentesimô Octogesimô Nonô Die Vigesima Octava Mensis Junij. Premissis Tribus Denunciationibus diebus Dominicis. Nullog Canonico impedimento detecto & demutuo Consensu quesito habereg affirmato Ego Franciscus Trębicki Praepositus Loci Benedixi matrimonium inter Generos Dominus Petrum Oppochi Juvenem & Zophiam Zabkowicz Virginem Utrumg de Villa Popielna. Testes fuere Generosi Domini Joannes Kulczycki & Albertus Czernin & Victoria Swidnicka mpp

Villa Jerczyki Wielkie Annô Domini Millesimô Septingentesimô Octogesimô Nonô Die Vigesima Sexta mensis Julij Premissis Tribus denunciationibus, nullog Canonico impedimento detecto & demutuo Consensu quesito habereg Affirmato. Ego Franciscus Trębicki Praepositus Loci Benedixi Matrimonium inter Generosus Dominus Samuelem Zgardowski Juvenem & Generosam Hempkowska Virginem Utrumg de Villa Jerczyki wielkie: Testes Gregorius Jaroszki Michaël Zaleski & Anna Nowicka. mpp

Villa Jerczyki Wielkie Annô Domini Millesimô Septingentesimô Octogesimô Nonô Die Vigesima Sexta Mensis Julij. Premissis Tribus denunciationibus diebus Dominicis nullog Canonico impedimento detecto & demutuo Consensu quesito habereg affirmato Ego Franciscus Trębicki Praepositus Loci Benedixi matrimonium

Matrimonium inter Generosos Dominos Antonium Zajączkowski Juve
nem & Agnetham Dorozyńska Virginem de Villa Jerczyki Wielkie
Testes fuêre magnifici Domini Thomas Bydłowski Chambelanus MM
Machael Dunajewski Venator Latyczoviensis & Zophia Zamiecho
wska Pincerna Inflanensis mpz
Villa Kamienna grobla Annô Domini Millesimô Septingentesimô Octo=
agesimô Nonô Die Sexta Septembris Praemissis Tribus denunciatio=
nibus Diebus Dominicis Nulloq Canonico impedimento detecto & demu-
tuo Consensu quaesito habitoq affirmato. Ego Franciscus Trzebicki
Praepositus Loci Confirmavi Matrimonium inter Generosos Marti-
num Gerski viduum & Constantiam Zurinchowska Viduam Utrumq
de Kamiennagrobla Testes fuêre Nobiles Thadeus Piotraszewski Jaco-
bus Stasikiewicz & Michael Urbański mpz
Villa Sokolow bród Annô Domini Millesimô Septingentesimô Octo agesi-
mô Nonô, Die quarta Mensis Octobris. Praemissis Tribus denun-
ciationibus Diebus dominicis. Nulloq Canonico Impedimento detecto
& demutuo Consensu quaesito habitoq affirmato. Ego Franciscus
Trzebicki Praepositus Loci, Benedixi Matrimonium inter Genero
sos Dominos Stephanum Winczewicz Juvenem & Sophiam Ra-
domska Virginem Utrumq de Sokolow bród Testes fuêre Genero-
si Domini Ignatius Lipski Stanislaus Halicki & Maryanna Gorska
Oppidum Skwira Annô Domini Millesimô Septingentesimô Octo=
agesimô Nonô Die prima Mensis Novembris Praemissis Tribus de-
nunciationibus diebus Dominicis, nulloq Canonico Impedimento de-
tecto & demutuo Consensu quaesito habitoq affirmato. Ego Franciscus
Trzebicki Decanus Fastoviensis Praepositus Loci Confirmavi Matri-
monium inter Generosos Dominos Joannem Osmolowski Juve-
nem Rll. & Annam Zelezowska Viduam Utrumq de Skwira. Te-
stes fuêre Generosi Domini Franciscus Karnowski Jacobus Stankie
wicz & Michael Urbański.

Sequitur Annus 1790

Villa Zolotucha Annô Dni Millesimô Septingentesimô Nonagesi-
mô Die Vigesima Mensis Januarij Praemissis Tribus Denunciationibus
Diebus Dominicis. Nulloq Canonico Impedimento detecto, & demutuo
Consensu quaesito habitoq affirmato Ego Franciscus Trzebicki Deca-
nus Fastoviensis Praepositus Pawolocensis Conjunxi matrimonium in-
ter Personas Generosos Dominos Ignatium Skibinski Viduum &
Mariannam Czeczpańska Viduam. Utrumq de villa Zolotucha. Testes
fuêre Generosi Domini. Petrus Lewkowski & Zophia Wieczorowa,
Villa Kazimierowka Annô Domini Millesimô Septingentesimô Nona-
gesimô. Die Secunda Mensis Februarij. Praemissis Tribus denunciatio-
nibus diebus Dominicis. Nulloq Canonico Impedimento detecto & de-
mutuo Consensu quaesito, habitoq affirmato. Ego Franciscus Trzebicki
14
Decanus

Decanus Fastoviensis Praepositus Pawolocensis Confirmavi Matrimonium
Inter Generosos Dominos Laurentium Garbulinski Viduum de Vil-
la Dementowka & Mariannam Kaczanowska Viduam de Villa Kazimie-
rowka Testes fuêre Generosi Domini Jacobus Wasilewski Stanisla-
us Piątkowski & Anna Mnychowa mpz
Villa Sawarce Annô Domini Millesimô Septingentesimô Nonagesimô
die Septima Mensis Februarij Praemissis Tribus denunciationibus Die
bus dominicis & Festivis Nulloq Canonico Impedimento detecto & demu
tuo Consensu quaesito habitoq affirmato Ego Franciscus Trzebicki Prae
positus Loci Benedixi Matrimonium inter Generosos Dominos Jo-
annem Strzałkowski Juvenem & Teresam Lipnicka Virginem U-
trumq de Villa Sawarce. Testes fuêre Generosi Domini Martinus
Lipnicki, Adalbertus Lipnicki & Aniela Czarnuszewiczowa mpz
Villa Jerczyki Wielkie Annô Domini Millesimô Septingentesimô
Nonagesimô Die Septima Mensis Februarij. Praemissis Tribus denunci-
ationibus Diebus dominicis & Festivis nulloq Canonico Impedimento
detecto & demutuo Consensu quaesito habitoq affirmato. Ego Franci-
scus Trzebicki Decanus Fastoviensis Praepositus Pawolocensis, Be
nedixi Matrimonium inter Personas Generosos Dominos Antonium
Makowski Juvenem de Villa Kazimierowka & Ursulam Zgardo
wska Virginem de Jerczyki Wielkie Testes fuêre Generosi Domini
Basilius Kański, Joannes Kozinski & Anniela Kozoska mpz
Villa Seleznewka Annô Domini Millesimô Septingentesimô
Nonagesimô Die decima quarta Mensis Februarij. Praemissis Tribus
denunciationibus. Nulloq Canonico Impedimento detecto & demutuo
Consensu quaesito habitoq affirmato. Ego Franciscus Trzebicki Deca
nus Fastoviensis Praepositus Pawolocensis Benedixi matrimonium
inter Personas Nobiles Petrum Dalmacki Viduum de Villa Jerczy-
ki Wielkie & Agnetham Kunicka Virginem de Villa Seleznew
ka. Testes fuêre Generosi Domini Jacobus Papkowski, Joannes Ka-
mienski & Benedictus Zurakowski mpz
Villa Kocherna Annô Domini Millesimô Septingentesimô Nonagesimô
Die decima quarta Mensis Februarij. Praemissis Tribus denunciatio
nibus Diebus Dominicis & Festivis Nulloq Canonico Impedimento de-
tecto & demutuo Consensu quaesito habitoq affirmato. Ego Franci-
scus Trzebicki Praepositus Loci Confirmavi Matrimonium inter Per
sonas Nobiles Joannem Jakuszewicz Viduum de Villa Czubince & Ale-
xandram Zurakowska de Villa Kocherna. Testes fuêre Generosi Dni
Jacobus Papkowski, Petrus Dalmacki. mpz
Villa Dementowka Annô Domini Millesimô Septingentesimô Nonagesimô
Die decima quinta Mensis Aprilis Praevio Indultu Illustrissimi Officij Generalis
Kijoviensis in Personam Mej Emanato (uti Proprij Parochi) Die decima Octava
Mensis Martij Anno Currenti Omnibus Bannis dispensatis Nulloq Cano-
nico Impedimento detecto, & demutuo Consensu quaesito habitoq affirma-
to. Ego Franciscus Thadeus Trzebicki Decanus Fastoviensis Praepositus Loci
Confirmavi

Confirmavi Matrimonium inter Personas Nobiles Magnificum Dominum Simonem Damianski Juvenem Vexilliferum Equitatus Regni Exercitus et Magnificam Dominam Helenam de Zaleskie Rostowska Vice Regentem Castrensem Zytomiriensem Viduam Testes fuere magnifici Domini Laurentius Zaleski Pincerna Smolenscensis Antonius Soliczkowski Vexillifer Exercitus Regni et Casimirus Niewiegłowski Thesaurarius Braclaviensis mpp

Villa Makarowka Annô Domini Millesimô Septingentesimô Nonagesimô, Die Octava Mensis Maji. Praevio Indulto Illustrissimi Officij Generalis Kijoviensis et Dispensatione in impedimentis Cognationis Spiritualis, praeterquam inter Levantem et levatum Omissis Omnibus Bannis. nulloque Alio Canonico Impedimento detecto. et de mutuo Consensu quaesito haberique affirmato. Ego Franciscus de Paula Thadeus Trębicki Decanus Fastoviensis Praepositus Pawołocensis Confirmavi SS Matrimonium inter Personas Nobiles Illustrissimum Magnificum Dominum Dionisium Przesynski Commissarium Civiliter Militarem Zytomiriensem Vexilliferum Equitatus Exercitus Regni Juvenem Haeredem Villarum Makarowka et Andrzejowka et Magnificam Dominam Annam de Sracibuna Przesmetska Viduam Pincernidem Czerwczensem. Testes fuere Generosi Domini Paulus Hayku, Joannes Zinewicz, Antonius Nanocki et Adm Rndus Theodorus Nampalicwicz Parochus Juratus Villae Makarowka mpp

Oppidum Pawołocz Annô Domini Millesimô Septingentesimô Nonagesimô, Die decima tertia Mensis Maji. Praemissis Tribus denuntiationibus Diebus Dominicis Nulloque Canonico Impedimento detecto et de mutuo Consensu quaesito haberique affirmato. Ego Franciscus Trębicki Praepositus Pawołocensis Benedixi Matrimonium inter Personas Nobiles Generosum Stanislaum Lysakowski Juvenem Militem Exercitus Regni et Rosaliam Piątkowska Virginem. Testes fuere Joannes Zawistowski Wachmister Exercitus Regni, Cajetanus Olynski et Michael Urbański mpp

Villa Parypsy Annô Domini Millesimô Septingentesimô Nonagesimô Die decima Sexta Mensis Maji. Praemissis Tribus denunciationibus Nulloque Canonico Impedimento detecto et de mutuo Consensu quaesito haberique affirmato. Ego Franciscus Trębicki Praepositus loci. Benedixi Matrimonium inter Generosos Dominos Mathiam Hornowicz Viduum R. Gll. et Mariannam Stolarska Virginem utrum de Villa Parypsy. Testes fuere Generosi Domini Thomas Wnezowski Prokop Sachanewicz et Stephanus Siedlecki mpp

Villa Poczuyki

Villa Poczuyki Annô Domini Millesimô Septingentesimô Nonagesimô Die Trigesima mensis Maji Praemissis Tribus denunciationibus Nulloque Canonico Impedimento detecto et de mutuo Consensu quaesito haberique affirmato. Ego Franciscus Trębicki Praepositus Pawołocensis Benedixi Matrimonium inter Generosum Michaelem Smulski Viduum R. Gll. de Villa Czerniawka et Apoloniam Zaleska Virginem de Villa Poczuyki Testes fuere Generosi Domini Josephus Michałowski, Basilius Smolski et Marianna Michałowska mpp

Oppidum Pawołocz Annô Domini Millesimô Septingentesimô Nonagesimô Die Sexta mensis Junij. Praemissis Tribus denunciationibus. Nulloque Canonico Impedimento detecto, et de mutuo Consensu quaesito haberique affirmato. Ego Franciscus Trębicki Decanus Fastoviensis Praepositus Pawołocensis Benedixi Matrimonium inter Nobiles Personas Adalbertum Kamienski Juvenem de Villa Seleznowka, et Mariannam Muraska Virginem Natione ex Palatinatu Lublinensi de Villa Wilczopol Testes fuere Generosi Domini Mathias Grembicki, Basilius Bohdanowski et Saturski mpp

Villa Kazimierowka Annô Domini Millesimô Septingentesimô Nonagesimô. Die Vigesima quinta Mensis Julij. Praemissis Tribus denuntiationibus. Nulloque Canonico Impedimento detecto, et de mutuo Consensu quaesito haberique Affirmato. Ego Franciscus Trębicki Decanus Fastoviensis Praepositus Pawołocensis Benedixi Matrimonium inter Personas Nobiles Generosos Dominos Christophorum Radzikowski Juvenem et Magdalenam Piątkowska Virginem Utrumque de Villa Kazimierowka Testes fuere Generosi Domini Joannes Mnyski Nicolaus Salowicz et Anastasia Piątkowska.

Villa Parypsy Annô Domini Millesimô Septingentesimo Nonagesimô Die decima Nona Mensis Septembris Praemissis Tribus denunciationibus. nulloque Canonico Impedimento detecto, et de mutuo Consensu quaesito haberique affirmato. Ego Franciscus Trębicki Decanus Fastoviensis Praepositus Pawołocensis. Benedixi Matrimonium inter Personas Nobiles Generosos Bonaventuram Łowiecki Viduum et Agnethem Kryzanowska Virginem Utrumque de Villa Parypsy Testes fuere Generosi Domini Petrus Kaczynski. Martinus Łowiecki et Anniela Kaczynska mp

Villa Żarki Anno Domini Millesimô Septingentesimo Nonagesimô Die Vigesima quarta Mensis Octobris, Praemissis Tribus denunciationibus. nulloque Canonico Impedimento detecto, et de mutuo Consensu quaesito haberique Affirmato Ego Franciscus Trębicki Praepositus Loci Benedixi Matrimonium inter Personas Nobiles Ignatium Dubicki Juvenem et Barbaram Pietnicka Virginem Utrumque de Villa Żarki. Testes fuere Generosi Domini Petrus Pilenkiewicz Gregorius Pietnicki et Antonius Reminski,

Villa Zolotucha Annô Domini Millesimô Septingentesimo Nonagesimô Die Sexta Mensis Novembris Praemissis Tribus denunciationibus. nulloque Canonico Impedimento detecto et de mutuo Consensu quaesito

quesito haberq affirmato. Ego Stephanus Bielinski Vicarius Ecclesiæ Parochialis Pawotti. Benedixi matrimonium inter Personas Nobiles Generosos Dominos Joannem Czaykowski Juvenem RStti. de Villa Jerczykimate, & mariannam Norbutowna Virginem de Villa Zebiecha. Testes fuêre Generosi Domini Joannes Drzedowski Petrus Stobiecki & Eva Norbutowna mpria

Villa Bystrowka Annô Domini Millesimô Septingentesimô Nonagesimô Die 21 Vigesima prima Menxis Novembr. Premissis Tribus denunciationibus. Nullog Canonico impedimento detecto & demutuo Consensu quesito haberq affirmato Ego Franciscus Zgobicki Præpositus Loci Benedixi matrimonium inter Personas Nobiles Generosos Mathiam Bielecki Juvenem & Theophilam Morzynska Virginem utrumq de Villa Bystrowka Testes fuêre Petrus Pilinkiewicz Josephus Czaykowski & antonius Spinydewicz mpria

Villa Wawrowka Annô dñi Millesimô Septingentesimô Nonagesimô Die Vigesima prima Menxis Novembr. Premissis Tribus denunciationibus Nullog Canonico Impedimento detecto & demutuo Consensu quesito haberq affirmato. Ego Franciscus Zgobicki Præpositus Loci Benedixi matrimonium inter Laboriosas Personas Herneiy Chmurowy Juvenem Annastasiam Stanczykowna Virginem Utrumq de Villa Wawrowka Testes fuêre Joannes Andrzejczyk Nicolaus Oleynicznk & Paraska Mielniczukowna. mpria

Villa Pocruyli Annô Domini Millesimô Septingentesimô Nonagesimô Die Vigesima Prima Menxis Novembr. Premissis Tribus Denunciationibus Nullog Canonico Impedimento detecto & demutuo Consensu quesito haberq affirmato. Ego Stephanus Bilinski Vicarius Ecclesiæ Parochialis Pawotten sis Benedixi matrimonium inter Personas Nobiles Generosos Dominos Paulum Nowakowski Juvenem ex Oppido Pawotten & Catharinam Krzyzyńska Virginem de Villa Pocruyli Presentibus Testibus Joanne Narnowski Antonio Zarębski & Adamo Ulicanski mpria

Sequitur Annus Domini Millesimus Septingentesimus Nonagesimus Primus

Villa Pocruyli Annô Dñi Millesimô Septingentesimô Nonagesimô Primô. Die Vigesima Tertia Menxis Januarij Premissis Tribus denunciationibus Diebus Dominicis Nullog Canonico Impedimento detecto & demutuo Consensu quesito haberq affirmato Ego Stephanus Bilinski Vicarius Aplicatus Ecclesiæ Parochialis Pawotten Benedixi Matrimonium inter Generosos Dominos Joannem Lazarewicz Viduum & Annam Woyciechowska Virginem Utrumq de Villa Pocruyli Presentibus Testibus Generosis Stephano Pielak, Andrea Rudkowski & alijs Plurimis de Villa Pocruyli. mpria

Villa Kamiennybrod Annô Dñi Millesimô Septingentesimô Nonagesimô Primô Die Vigesima Tertia Menxis Januarij. Premissis Tribus denunciationibus Nullog Canonico Impedimento detecto & demutuo Consensu quesito haberq affirmato. Ego Stephanus Bilinski Vicarius Aplicatus Ecclesiæ Parochialis Pawotten sis Benedixi Matrimonium inter Generosos Dominos Paulum Lebdowski Juvenem RSti. & mariannam Dolinska Virginem Utrumq de Villa Kamiennybrod. Presentibus Testibus Generosis Stanislao Piotrowski Antonio Zdrichowski Joanne Rubikowski & alijs Plurimis de Villa Ejusd. mpria

Villa Bystrowka Annô Domini Millesimô Septingentesimô Nonagesimô die Vigesima Prima Menxis Januarij Premissis Tribus denunciationibus Nullog Canonico Impedimento detecto & demutuo Consensu quesito haberq affirmato Ego Stephanus Bilinski Vicarius Ecclesiæ Parochialis Pawotten Benedixi Matrimonium inter Generosos Dominos Petrum Pawlowski Juvenem & mariannam Bechacha Virginem utrumq de Villa Bystrowka. Testes fuêre Generosi Domini Samuel Spinydewicz Petrus Pilinkiewicz & antonius Spinydewicz mpria

Villa Jerczykii Wielkie Annô Domini Millesimô Septingentesimô Nonagesimô Primô die decima Tertia menxis Februarij Premissis Tribus denunciationibus Diebus Dominicis & Festivis nullog Canonico Impedimento detecto & demutuo Consensu quesito haberq affirmato. Ego Stephanus Bilinski Vicarius Ecclesiæ Parochialis Pawotten sis Benedixi Matrimonium inter Personas Nobiles Generosos Andream Wazynski Juvenem & mariannam Gutecka Virginem Testes fuêre Josephus Orzechowski Joannes Manowski Utrumq de Jerczykii Wielkie

Villa Bystrowka Annô Domini Millesimô Septingentesimô Nonagesimô Primô Die decima Tertia Mensis Febr. Premissis Tribus Denunciationibus diebus Dominicis & Festis Nulloq Canonico Impedimento detecto & demutuo Consensu quaesito haberq affirmato. Ego Stephanus Bilinski Vicarius Ecclesiae Parochialis Pawol. Benedixi inter Generosos Dominos Josephum Czaykowski Juvenem de Bystrowka & Mariannam Dzikska de Trebyowka Testes fuere Petrus Pilinkiewicz Joannes Mosynski & Samuel Spindewicz omnes de Bystrowka.

Villa Zorki Annô Domini Millesimô Septingentesimo Nonagesimo Primô Die decima Tertia mensis Febr. Premissis Tribus denunciationibus nulloq Canonico Impedimento detecto & demutuo Consensu quaesito haberq affirmato Ego Stephanus Bilinski Vicarius Eccl. Paroch. Pawol. Ratificavi matrimonium Inter Generosos dominos Nicolaum Solotrowski Viduum & Mariannam Haczkiewiczowa Viduam utrumq de Villa Zorki Testes fuere Laurentius Sikorski Andreas Martinowski & Marianna Szymkowska mp

Oppidum Pawołocz Annô Dni Millesimô Septingentesimô Nonagesimô Primô Die decima quinta mensis Febr. Ego Stephanus Bilinski Vicarius Applicatus Eccl. Paro. Pawoloceng Baptizavi Infantem natum die decima quarta mensis Ejusdem nomine Paulum Filium Famatorum Joannis & Magdalenae Stefanowiczow Conjugum Legitt. Patrini fuere Generosi Dni Andreas Podgorski & Agnes Zaleska mp

Villa Zołotucha Annô Dni Millesimô Septingentesimô Nonagesimô Primô Die Vigesima Mensis Februarij Premissis Tribus denunciationibus, Nulloq Canonico Impedimento detecto & demutuo Consensu quaesito haberq affirmato. Ego Franciscus Trzebicki Prepositus Pawoloceng Benedixi Matrimonium inter Personas Laboriosas Joannem Paseczniken Juvenem RGl & Teresam Biatuchowna Virginem Utrumq de Zołotucha Testes fuere Joannes Wychowski & Catharina Iwanowa.

Oppidum Pawołocz Anno Dni Millesimo Septingentesimô Nonagesimô Primo Die Vigesima Mensis Februarij Premissis Tribus denunciationibus Nulloq Canonico Impedimento detecto

detecto & demutuo Consensu quaesito haberq affirmato. Ego Franciscus Trzebicki Prepositus Pawoloceng Confirmavi Matrimonium Inter Generosos Dominos Josephum Tyczynski Juvenem de Legione Illustrissimi Kaźnicki & Petronellam Mazurkiewiczowa Viduam Testes fuere Generosi Domini Andreas Podgorski, Paulus Lewkowski & Marianna Podgorska mp

Villa Popielna Annô Domini Millesimô Septingentesimô Nonagesimô Primô Die Vigesima Septima Mensis Februarij Premissis Tribus denunciationibus Nulloq Canonico Impedimento detecto & demutuo Consensu quaesito haberq affirmato Ego Franciscus Thadeus Trzebicki Prepositus Pawoloceng Benedixi Matrimonium inter Generosos Dominos Ignatium Wegrowski Juvenem de Villa Hołubiatyn & Maryannam Zabołłtycka Virginem de Villa Popielna. Testes fuere Generosi Dni Adamus Sochacki Joannes Janowski & Antonius Dobrowinski mp

Oppidum Taborow Annô Dni Millesimô Septingentesimo Nonagesimô Primô Die Vigesima Septima Mensis Februarij Premissis Tribus denunciationibus, Nulloq Canonico Impedimento detecto & demutuo quaesito haberq affirmato Ego Franciscus Trzebicki Prepositus Pawoloceng Benedixi Matrimonium inter Personas Nobiles Theodorum Wasotowski Juvenem R.Gl. & Mariannam Dudinska Virginem Utrumq de Taborow. Testes fuere Radzion Nikiewicz Antonius Piotrowski & Hedwigis Korczynska mp

Villa Rochozna Annô Dni Millesimô Septingentesimô Nonagesimô Primô Die decima quinta Mensis Maji Premissis Tribus denunciationibus Diebus dominicis Nulloq Canonico Impedimento detecto, & demutuo Consensu quaesito haberq affirmato Ego Franciscus Trzebicki Prepositus Pawoloceng Confirmavi matrimonium inter Nobiles Personas Nicolaum Zwolibowski Juvenem & Mariannam Budkiewiczowna Utrumq de Villa Rochozna Testes fuere Generosi domini Hyacintus Jerlicz Mathias Tapolotni & Catharina Umrecka mp

Villa Molczanowka. Annô Dni Millesimô Septingentesimô Nonagesimô Primô Die Vigesima Nona mensis maji Premissis Tribus denunciationibus diebus dominicis Nulloq Canonico Impedimento detecto & demutuo Consensu quaesito haberq affirmato Ego Franciscus Trzebicki Prepositus Pawoł Benedixi matri

Matrimonium riter Generosos Dominos Martinum Zotacki juvenem et Mariannam Dmytrowiczowna Virginem utrumq de Motczaniowka. Testes fuere Generosi Domini Bartholomeus Mierwicz Basilius Lewicki et Stephanus Wyszczanski mpp

Villa Sawarce Annô Dni Millesimô Septingentesimô Nonagesimô Primô Die decima tertia Mensis Junij Premissis Tribus denunciationibus diebus Dominicis et Festivis Nulloq Canonico Impedimento detecto et demutuo Consensu quaesito haberq affirmato Ego Franciscus Trobicki Prepositus Pawoll. Benedixi Matrimonium riter Generosos Dominos Bonaventura Tyboulewicz Juvenem et Salomeam Rusiecka Virginem Utrumq de Villa Sawarce. Testes fuere Gnsi Dni Joannes Lipnicki Gregorius Putonwicz et Adalbertus Lipnicki mpp

Villa Zarki Annô Dni Millesimô Septingentesimô Nonagesimô Primô Die decima tertia Mensis Junij Premissis Tribus denunciationibus diebus Dominicis et Festivis Nulloq Canonico Impedimento detecto et demutuo Consensu quaesito haberq affirmato Ego Stephanus Bilinski Vicarius Aplicatus Ecclesiae Pawoll. Benedixi matrimonium riter Generosos Dnos Andream Ossinski Juvenem de Villa Szpiczynce et Catharinam Kosinska Virginem de Villa Zarki. Testes fuere Gnsi Dni Ludovicus Dzierzano(w)ski Simon Cyrzyski et Nicolaus Dzieżanowski mpp

Villa Parybey Annô Dni Millesimô Septingentesimô Nonagesimô Primô Die decima Nona Mensis Junij Premissis Tribus denunciationibus diebus Dominicis et Festivis nulloq Canonico Impedimento detecto et demutuo Consensu quaesito haberq Affirmato Ego Franciscus Trobicki Prepositus Pawoll Benedixi Matrimonium riter Generosos Dominos Casimirum Suriski Viduum de Villa Lozowitski et Mariannam Wnorowska de Villa Parybey. Testes fuere Generosi Domini Jacobus Wisniowski Joannes Kosinski mpp

Villa Werbowka Annô Dni Millesimô Septingentesimô Nonagesimô Primô Die vigesima Sexta mensis Junij. Premissis Tribus denunciationibus nulloq Canonico impedimento detecto et demutuo Consensu quaesito haberq Affirmato Ego Stephanus Bilinski Vicarius Aplicatus Eccl. Parlis Pawoll. Benedixi Matrimonium Inter Generosos Dominos Matheum Winiarski Juvenem de Villa Lebedynowka et Mariannam Wnukowska Virginem de Villa Werbowka. Testes fuere Generosi Domini. Basilius Bohdanowski Thomas Kunicki mpp

Villa Dementowka Annô Domini Millesimô Septingentesimô Nonagesimô Primô, die decima Sexta Mensis Augusti. Premissis Tribus denunciationibus diebus dominicis et Festivis nulloq Canonico Impedimento detecto et de mutuo Consensu quaesito haberq affirmato. Ego Franciscus Trobicki Prepositus Pawolocensis Benedixi Matrimonium riter magnificos Dominos. Simonem Skorupka Venatorem nuveneum et Theclam Cedrowiczowna Pincernidem Ano lenacensem Virginem Utrumq Parochiae Pawoll. Testes fuere Generosi Domini Michael Tchorowski, Joannes Makowski, et Jakobus Stankiewicz mpp

Villa Sokolowbrod Annô Domini Millesimô Septingentesimô Nonagesimô Primô Die Vigesima quarta mensis Octobris. Premissis Tribus denunciationibus Diebus Dominicis nulloq Canonico Impedimento detecto, et demutuo Consensu quaesito haberq affirmato. Ego Stephanus Bilinski Vicarius Eccl. Parll Pawoll. Benedixi Matrimonium riter Generosos Dominos Felicem Ostrechowski Juvenem et Rozaliam Karpinska Virginem Utrumq de Villa Sokolowbrod. Testes fuere Generosi domini Theodorus Lipski Theodorus Kaminski et Marianna Lipska mpp

Villa Kazimierowka Annô Domini Millesimô Septingentesimô Nonagesimô Primô Die Vigesima Novembris Premissis Tribus denunciationibus diebus Dominicis. nulloq Canonico Impedimento detecto et demutuo Consensu quaesito haberq affirmato Ego Franciscus Trobicki Prepositus Pawolocensis Benedixi matrimonium riter Generosos dominos Josephum Stasliewicz Juvenem ex oppido Skwira et Zophiam Janowska Virginem de Kazimierowka. Testes fuere Generosi Domini Ignatius Janski Joannes Skrycki et Josephus Rzepkowski mpp

Villa Kazimierowka Annô domini Millesimô Septingentesimô Nonagesimô Primô Die vigesima Novembr. Premissis Tribus denunciationibus diebus Dominicis. Nulloq Canonico Impedimento detecto et demutuo Consensu quaesito haberq Affirmato. Ego Franciscus Trobicki Prepositus Pawolocensis Benedixi Matrimonium inter Generosos Dominos Andream Janski Juvenem ex oppido Skwira et Annielam Terlecka Virginem de Kazimierowka. Testes fuere Generosi Domini Ignatius Janski Joannes Skrycki et Joannes Garbulinski mpp

Villa Bystrowka Annô Dni Millesimô Septingentesimô Nonagesimô Primô, Die Vigesima novembr. Ego Franciscus Trobicki Prepositus Pawolocensis Premissis Tribus denunciationibus Diebus Dominicis, Nulloq Canonico Impedimento Detecto et demutuo

Consensu quaesito habitoq affirmato. Benedixi Matrimonium inter Generosos Dominos Gregorium Marszalski Juvenem & Christinam Burbowna utrumq de Villa Bystrowka. Testes fuere Generosi Domini Petrus Pelinkiewicz Antonius Swirydowicz & Joannes Bechalski mpp

Villa Wasylowka Anno Dni Millesimo Septingentesimo Nonagesimo Primo Die Vigesima Novembris Praemissis Tribus denunciationibus diebus Dominicis Nulloq Canonico impedimento detecto & demutuo Consensu quaesito habitoq affirmato. Ego Franciscus Trzbicki Praepositus Pawolocensis Confirmavi Matrimonium inter Laboriosos Rewnas Kondrat Rymarczuk & Mariannam Soblewna viduam utrumq de Villa Wasylowka Testes fuere Michael Urbanski Antonius Swirydowicz mpp

Annus Domini Millesimus Septingentesimus Nonagesimus Secundus

Villa Jerczyki Mate. Anno Dni Millesimo Septingentesimo Nonagesimo Secundo Die Octavo mensis Januarij. Praevio indultu Illustrissimi Officij Consistorij Gnalis Kijoviensis in Personam mei emanati, Omnibus Bannis Dispensatis, Nulloq Canonico Impedimento detecto & Demutuo Consensu quaesito habitoq affirmato Ego Franciscus Trzbicki Praepositus Pawolocensis Benedixi matrimonium inter Generosos Dominos Walbertum Hulanicki Juvenem de Pawolocz & Evam Sobotkowska Virginem de Villa Jerczyki mate. Testes fuere Generosi Domini Franciscus Grudzinski Gubernator Pawol. Josephus Hulanicki & Cajetanus Nowicki mpp

Oppidum Pawolocz Anno Domini Millesimo Septingentesimo Nonagesimo Secundo Die decimaquarta mensis Januarij Praevio Indultu Illustrissimi Officij Consistorij Gnalis Kijovien in Personam mei Emanato Dispensatis Omnibus Bannis, Nulloq Canonico Impedimento detecto & demutuo Consensu quaesito habitoq affirmato Ego Franciscus Trzbicki Praepositus Pawolocensis Confirmavi Matrimonium Inter Generosos Dominos Capitaneum Rochum Nowicki Juvenem Commilitonem in Exercitu Equitatus Regni Juvenem & Anastasiam de Kaminskie Hulanicka Viduam de Pawolocz. Testes fuere Magnificus Dominus Michael Skonewski Notarius Thesauri Regni MD: Ignatius Chrzpicki vexillifer in Exercitu Equitatus Regni & Marianna Kaminska

Oppidum Pawolocz Anno Domini Millesimo Septingentesimo Nonagesimo Secundo Die Vigesima Secunda Mensis Januarij Praemissis Tribus Denunciationibus Diebus Dominicis, Nulloq Canonico Impedimento detecto, & demutuo Consensu quaesito habitoq affirmato. Ego Franciscus Trzbicki Praepositus Pawolocensis Benedixi Matrimonium Inter Generosos Dominos Josephum Zakrzewski Juvenem & Dorotham Alexandrowska Virginem Utrumq de ditione Illustrissimi Harwicki. Testes fuere Generosi Domini Andreas Podgorski Josephus Zielinski & Josephus Ostaszewski

Villa Jerczyki Anno Domini Millesimo Septingentesimo Nonagesimo Secundo Die quinta Mensis Februarij Praemissis Tribus Denunciationibus Diebus dominicis & Testiis Nulloq Canonico Impedimento detecto & demutuo Consensu quaesito, habitoq affirmato Ego Franciscus Trzbicki Praepositus Pawolocensis Benedixi Matrimonium inter Generosos Dominos Matheum Latecki Viduum & Mariannam Rewadowska Virginem utrumq de Villa Jerczyki Wielkie. Testes fuere Generosi Domini Josephus Olszewski Lucas Dolinski & Justina Lutowska mpp

Villa Ploska. Anno domini Millesimo Septingentesimo Nonagesimo Secundo Die quinta Mensis Februarij Praemissis Tribus denunciationibus Diebus Dominicis & Testiis Nulloq Canonico Impedimento detecto, & demutuo Consensu quaesito habitoq Affirmato. Ego Franciscus Trzbicki Praepositus Pawolocensis Benedixi Matrimonium inter Generosos Dominos Dionisium Waskowski Juvenem Rdn. & Catharinam Kosinska Virginem utrumq de Villa Ploska. Testes fuere Generosi Domini Alexander Fridecki Theodor Piechocki & Marianna Juszkiewiczowna mpp

Villa Strolow Anno Dni Millesimo Septingentesimo Nonagesimo Secundo Die quinta Mensis Februarij Praemissis Tribus Denunciationibus Nulloq Canonico Impedimento detecto, & demutuo Consensu quaesito habitoq affirmato Ego Franciscus Trzbicki Praepositus Pawolocensis Benedixi Matrimonium Inter Generosos Dominos Adalbertum Paszczynski Juvenem & Catharinam Rutkowska Virginem utrumq de Strolow Testes fuere MD: Zophia Zamiechowska Pincerna [illegible] Gregorius Motylowicz Parochus Strolowiensis & Wincentius Regec[illegible]

Villa Selczynowka Annô Dñi Millesimô Septingentesimô Nonagesimô Secundô die quarta Mensis Febr. Premissis tribus denunciationibus Nullog canonico impedimento detecto & demutuo Consensu quesito habereq affirmato. Ego Franciscus Trzebicki Praepositus Pawotti Benedixi Matrimonium inter Personas Nobiles Generosos Dominos Bartholomeum Kamienski Juvenem & Petronellam Niemierycha Virginem utrumq de Villa Selczynowka. Testes fuere Dñi Casimirus Brodecki & Mariana Jankowska de Villa Szpiczyncz Annô Dñi Millesimô Septingentesimô Nonagesimô Secundô die Decima Secundo Mensis Febr. Premissis Tribus denunciationibus, nullog Canonico Impedimento detecto & demutuo Consensu quesito habereq affirmato. Ego Franciscus Trzebicki Praepositus Pawotscenq Benedixi Matrimonium inter Generosos Dominos Michaelem Dzierzkowski Juvenem & Ursulam Rudnicka utrumq de Villa Szpiczyncz. Testes fuêre Dñi Dominus Matthias Bablewicz, Tomas Sczotnicki & Stephanus Szpindowicz mpz

Oppidum Taborow Annô Domini Millesimô Septingentesimô Nonagesimô Secundô die Vigesima Prima Mensis Aprilis. Breve Indultu Illustrissimi Officij Gnalis Nuncij in Personam mei emanate Dispensatis Omnibus Bannis nullog Canonico Impedimento detecto & demutuo Consensu quesito habereq affirmato. Ego Franciscus Trzebicki Praepositus Pawotscenq Benedixi matrimonium Inter magnificos Dominos Gabrielem Perczyatkowicz Rothmagistrum Legionis & Questris Illustris magnifici Karwicki Juvenem. & Magnificam Mariannam Cygnianka Capitanicjdem Taborowsensem Virginem de Oppido Taborow Parochie Pawotscen. Testes fuere Admodum Reverendus Gregorius Witaszki Parochus Ruthenus huius Oppidi, Generosus Josephus Siemieński & Jacobus Starkiewicz Organarius Pawotscen mpz

Villa Kamienagrobla Annô Dñi Millesimô Septingentesimô Nonagesimô Secundo Die Sexta Mensis maji. Premissis Tribus denunciationibus, Nullog Canonico impedimento detecto & demutuo Consensu quesito habereq affirmato Ego Franciscus Trzebicki Praepositus Pawotscensis Benedixi Matrimonium inter Generosos Dominos Josephum Rzepczyński Juvenem & Teclam Cocanowska Virginem utrumq de Villa Kamienagrobla. Testes fuere Stephanus Wieczor, Wiktoria Wrzesińska & Eva Kotkowska mpz

Villa Maharowka Annô Dñi Millesimô Septingentesimô Nonagesimô Secundo die Sexta Mensis maji Premissis Tribus denunciationibus Nullog Canonico impedimento detecto & demutuo Consensu quesito habereq affirmato Ego Franciscus Trzebicki Praepositus Pawotscen Benedixi matrimonium inter Generosos Dominos Stephanum Swirydowski Juvenem & Barbaram Rakowska Virginem utrumq de Villa Maharowka Testes fuere Generosi Dominus Josephus Rzeźnowski Thomas Kotkowski & Georgius Chodakowski. mpz

Villa Sawarce Annô Dñi Millesimô Septingentesimô Nonagesimô Secundo die Sexta Mensis maji. Premissis Tribus denunciationibus nullog Canonico impedimento detecto & demutuo Consensu quesito habereq affirmato. Ego Franciscus Trzebicki Praepositus Pawotscen Benedixi matrimonium inter Generosos Dominos Thomam Brzezinski Juvenem & Annam Szymańska Virginem utrumq de Villa Sawarce. Testes fuêre Gregorius Wiśniewski, Lucas Thaer & Barbara Szymańska mpz

Villa Werbowka Annô Dñi Millesimô Septingentesimô Nonagesimô Secundô die Vigesima Sexta Mensis maji. Premissis Tribus denunciationibus. Nullog Canonico Impedimento detecto & demutuo Consensu quesito habereq affirmato. Ego Franciscus Trzebicki Praepositus Pawotscensis Benedixi Matrimonium inter Personas Nobiles Mathiam Nawrocki Viduum de Villa Jerzychi Wielkie & Mariannam Ruthowska Virginem de Villa Werbowka utrumq Parochie Pawotscensis. Testes fuere Dñi Michael Suski, Michael Olszewski & Teresia Paszkowska mpz

Villa Sobotow Brd Annô Dñi Millesimô Septingentesimô Nonagesimô Secundô die Vigesima Septima Mensis Maji. Premissis Tribus Denunciationibus Nullog Canonico impedimento detecto & demutuo Consensu quesito habereq affirmato. Ego Franciscus Trzebicki Praepositus Pawotscenq Benedixi Matrimonium inter Generosos Dominos Sawenbium Kobylańskii Juvenem & Teclam Leonowska Virginem utrum de Villa Sobotow Brd Testes fuêre Dñi Franciscus Morawski Laurentius Nowicki & Anna Nowicka mpz

Villa Kazimierowska Annô Dñi Millesimô Septingentesimô Nonagesimô Secundo die Secunda Junij Premissis Tribus Denunciationibus Nullog Canonico Impedimento detecto & demutuo Consensu quesito habereq affirmato. Ego Franciscus Trzebicki Praepositus Pawotscensis Benedixi Matrimonium inter Dnos Dominos Joannem Serlechi Juvenem de Villa Sza

Szapiyrsko Parochiae Borszczewiensis Juvenem & Annam Terluka Virginem de Villa Kazimierowka Parochiae Pawlocensis. Testes fuere Stephanus Irocki Josephus Pizlkowski & Antonius Lisowski mpp

Villa Plotka Anno Dni Millesimo Septingentesimo Nonagesimo Secundo Die Prima Mensis Julij. Praemissis Tribus denunciationibus Nulloq Canonico Impedimento detecto & demutuo Consensu quaesito habereq affirmato, Ego Franciscus Trzbicki Prepositus Pawlocensis Benedixi Matrimonium inter Generosos Dominos Josephum Kamienski Juvenem de Villa Reucha Parochiae Pochrebyscensis & Barbaram Kanska Virginem de Villa Plotka Parochiae Pawlocensis. Testes fuere Gnosi Dni Nicolaus Ruki Bartholomeus Sosnowski & Marianna Ruckamp

Villa Pocuyski Anno Dni Millesimo Septingentesimo Nonagesimo Secundo Die Vigesima Sexta Mensis Augusti. Praemissis Tribus Denunciationibus diebus dominicis nulloq Canonico Impedimento detecto, & demutuo Consensu quaesito habereq affirmato. Ego Franciscus Trzbicki Prepositus Pawloth Benedixi Matrimonium inter Generosos Dominos Stephanum Klonowski Viduum & Mariannam Leszczynska Virginem Utrumq de Villa Pocuyski Testes fuere Gnosi Domini Stephanus Pieslak, Roman Zaleski & Catharina Lawlowska mpp

Villa Sawarce Anno Domini Millesimo Septingentesimo Nonagesimo Secundo Die Trigesima Mensis Septembris. Praemissis Tribus Denunciationibus Diebus Dominicis Nulloq Canonico Impedimento detecto & demutuo Consensu quaesito habereq affirmato. Ego Franciscus Trobicki Prepositus Pawlocensis Confirmavi Matrimonium Generosos Dominos Gasparum Dobrowski Viduum & Apoloniam Berlowska Viduam utrumq de Villa Sawarce. Testes fuere Gregorius Szagerski & Salomea Zubulewiczowa

Villa Jerczyski Mate Anno Dni Millesimo Septingentesimo Nonagesimo Secundo Die Vigesima Octava Mensis Octobris, Praemissis Tribus denunciationibus Diebus Dominicis Nulloq Canonico Impedimento detecto & demutuo Consensu quaesito habereq affirmato Ego Franciscus Trzbicki Prepositus Pawlocensis Benedixi Matrimonium inter Generosos Dominos Borelium Doguilski Juvenem R. Gll. & Anastasiam Zelinska Virginem Utrumq de Villa Jerczyski mate. Testes fuere Generosi Domini Joannes Stobiecki Martinus Zelinski & Agnes Stobiecka mpp

Villa Karaberezere Anno Domini Millesimo Septingentesimo Nonagesimo Secundo Die quarta Mensis 9bris Praemissis Tribus denunciationibus: Nulloq Canonico Impedimento detecto & demutuo Consensu quaesito habereq affirmato: Ego Franciscus Trzbicki Prepositus Pawlocensis Benedixi Matrimonium inter Laboriosas Personas Alexandrum Filonowicz Juvenem & Helenam Burewiczowna Virginem utrumq de Villa Karaberezere. Testes fuere Joannes Przybylkowski Antonius Luborylewicz & Iwarnes Cymberski mpp

Villa Sawarce Anno Domini Millesimo Septingentesimo Nonagesimo Secundo Die quarta Mensis 9bris Praemissis Tribus Denunciationibus Nulloq Canonico Impedimento detecto & demutuo Consensu quaesito habereq affirmato: Ego Franciscus Trzbicki Prepositus Pawloth. Benedixi Matrimonium inter Personas Nobiles Michaelem Krechowiecki Juvenem R. Gll. & Rosaliam Zybulewiczowna Virginem. Testes fuere Generosi Domini Jacobus Popiel Adalbertus Lipnicki & Salomea Zybulewiczowa mpp

Villa Wasylowka Anno Domini Millesimo Septingentesimo Nonagesimo Secundo, Die Undecima Mensis Novembris. Praemissis Tribus denunciationibus, Nulloq Canonico Impedimento detecto, & demutuo Consensu quaesito habereq affirmato. Ego Franciscus Trobicki Prepositus Pawloth. Benedixi matrimonium inter Nobiles Personas, Bartholomeum Chodakowski Juvenem R.Gll. & Mariannam Sojecka Virginem Utrumq de Villa Wasylowka. Testes fuere Generosi Domini David Kuradlewicz Jacobus Milewski & Marianna Kuradlewiczowa mpp

Villa Kocherna Anno Domini Millesimo Septingentesimo Nonagesimo Secundo Die Decima Octava Mensis Novembris. Praemissis Tribus denunciationibus Nulloq Canonico Impedimento detecto & demutuo Consensu quaesito habereq Affirmato Ego Franciscus Trzbicki Prepositus Pawlocensis Benedixi Matrimonium inter Generosos Dominos Michaelem Liricki Juvenem de Villa Berezeczna Parochiae Białocerkiewiensis & Teresam Gorska Virginem de Villa Kocherna. Testes fuere Generosi Domini Franciscus Lublowski, Joannes Prochowicz & Apolonia Piotrowska mpp

Villa Karabczejow Annô Domini Millesimô Septingente-
simô Nonagesimô Secundô Die Trigesima mensis Decembr
Praevio Indultu & Dispensatione Vetito Adventuali tempore Il-
lustrissimi Officij Consistorij Gnalis Kijoviensis in Personam
mej Emanatt Omnibusq Bannis Dispensatis nulloq Cano-
nico Impedimento detecto, & demutuo Consensu quaesito habereq
affirmato. Ego Franciscus Trebicki Praepositus Pawotocensis
Benedixi Matrimonium inter Generosos Joannem Herecki
Juvenem & Annam Wereszczynska Virginem Parochiae Pawo-
locensis Testes fuere Generosi Paulus Nelicki Regent Castren-
sis Winniceng Paulus Staniszewski Oeconomus Villae Karabczejow
& Marianna Lopuska mp

Sequitur Annus Millesimus Septingentesimus Nonage-
simus Tertius

Villa Rocherna Annô Domini Millesimô Septingente-
simô Nonagesimô Tertio. Die decima Tertia mensis Ja-
nuarij Praemissis Tribus denunciationibus, nulloq Canonico
Impedimento detecto & demutuo Consensu quaesito habereq af-
firmato. Ego Franciscus Trebicki Praepositus Pawotocensis
Benedixi matrimonium inter Generosos Thomam Gorski
Juvenem de Villa Rocherna & Apoloniam Stachowska
Virginem de Jerczyki Mate. Testes fuere Generosi Theodorus
Brzezicki Joannes mochert & Nicolaus Ray mp

Villa Popielna Annô Domini Millesimô Septingentesimô Nona-
gesimô Tertio Die Tertia mensis Febr. Praemissis Tribus Denun-
ciationibus Diebus Dominicis: nulloq Canonico Impedimento dete-
cto & demutuo Consensu quaesito, habereq affirmato. Ego Fran-
ciscus Thadeus Trebicki Praepositus Pawotocensis Benedixi
Matrimonium inter Nobiles Personas Andream Bojemski Ju-
venem de Kotelanka & Parochiae Kotlaneg & Mariannam
Zaboknycka Virginem de Villa Popielna Parochiae Pa-
wotocensis Testes fuere Generosi Franciscus Zaboknyc-
ki Margaritha Zaboknycka & Losinski.

Villa Jerczyki Wielkie Annô Domini Millesimô Septingente-
simô Nonagesimô Tertio. Die Septima mensis Febr. Prae-
vio Indultu Illustrissimi Officij Consistorij Gnalis Kijoviens
in Personam mej Emanatt. Omnibus Bannis Dispensa-
tis. nulloq Canonico Impedimento detecto & demutuo Consen-
su quaesito habereq Affirmato. Ego Franciscus Thadeus
Trebicki Praepositus Pawott. Benedixi matrimonium
Inter magnificas Personas Stanislaum Zaleski Capitane-
um Konopaceng Juvenem, & Theclam Sosnowska Burgra-
bidem Kijoviensem Virginem Parochiae Pawotocensis. Prae-
sentibus Testibus Illustrissimo magnifico Domino Nicolao
Zaleski Vexilifero Kijoviensi Equite S. Stanislao, magni-
fico Domino Antonio Podhorski Capitaneo Karoliceng
& Magnifico Domino Petro Dunajewski Vexilifero Sanoceng

Villa Pocwyki Annô Domini Millesimô Septingentesimo No-
nagesimô Tertio, Die decima mensis Febr. Praemissis Tribus
denunciationibus, nulloq Canonico Impedimento detecto & de-
mutuo Consensu quaesito habereq affirmato. Ego Franciscus Tha-
deus Trebicki Praepositus Pawott. Benedixi matrimonium
inter Personas Nobiles Nicolaum Kosminski Juvenem RGU.
& Wiktoriam Zaleska Virginem. Testes fuere Generosi Dni
Andreas Czerepanski, Petrus Ostrowski & Maryanna Zuratowska

Villa Jerczyki Mate. Annô Domini Millesimô Septingente-
simô Nonagesimô Tertio Die Decima Nona mensis Mar.
Praevio Indultu Illustrissimi Officij Consistorij Gnalis Kijovie
Omnibus Bannis, Dispensatione tempore Vetito quadragesimae
nulloq alio Canonico Impedimento detecto, & demutuo Consensu
quaesito habereq affirmato. Ego Franciscus Trebicki Praeposi-
tus Pawott. Confirmavi matrimonium inter magnifi-
cos Vicentium Wilczynski Thesaurarium Lubaczowiens
Juvenem & Evam de Zaleskie Sobolewska Vexiliferam
in Exercitu Equitatus Regni Viduam Parochiae Pawotocen
Testes fuere magnifici Domini Thomas Bydtowski Cham-
bell. S.R.M. Capitaneus Borowicki Notarius Terrestris
Nadnowrneng & Stanislaus Zaleski Capitaneus Konopaceng

Annô Domini Millesimô Septingentesimô Nonagesimô Tertiô, die Decima Octava mensis Aprilis Praemissis Tribus Denunciationibus Diebus Dominicis Nulloq Canonico Impedimento detecto & de mutuo Consensu quaesito habereq affirmato, Ego Franciscus Izbicki Praepositus Pawoł: Benedixi matrimonium inter Nobiles Personas Lucam Łozinski Juvenem de Villa Cheytero & Rosaliam Fedorowiczownam Virginem de Villa Dementowka Testes fuere Generosi Domini Stephanus Jedrzicki Petrus Lurzki Alexander Lurzki.

Villa Pocrujki Annô Domini Millesimô Septingentesimô Nonagesimô Tertiô Die quinta Mensis Maji. Praemissis Tribus denunciationibus Diebus Dominicis Nulloq Canonico Impedimento detecto & de mutuo Consensu quaesito habereq affirmato. Ego Franciscus Izbicki Praepositus Pawołocensis Benedixi matrimonium inter Nobiles Personas Joannem Zielinski Juvenem & Mariannam Johatewska Virginem utrumq de Villa Pocrujki. Testes fuere Nobiles Benedictus Bogustawski Roman Zaleski & Laurentius Szczyński mp

Villa Sokołowa Annô Domini Millesimô Septingentesimô Nonagesimô Tertiô Die decima Secunda Mensis Maji Praemissis Tribus denunciationibus nulloq Canonico Impedimento detecto & de mutuo Consensu quaesito habereq affirmato. Ego Franciscus Izbicki Praepositus Pawołocensis Benedixi matrimonium inter Generosos Dominos Martinum Hołysiński Juvenem & Anastasiam Jercyńska Virginem utrumq de Villa Sokołowa Testes fuere Gnsi Antonius Wolski Antonius Zając kowski & Rosalia Zymińska.

Villa Trubijówka Anno Domini Millesimô Septingentesimô Nonagesimô Tertiô Die decima Secunda mensis Praemissis Tribus Denunciationibus, nulloq Canonico Impedimento detecto & de mutuo Consensu quaesito habereq affirmato. Ego Franciscus Izbicki Praepositus Pawołocensis Benedixi inter Nobiles Personas Simonem Ermanowski Juvenem & Mariannam Brudnicka Virginem utrumq de Villa Trubijówka. Testes fuere Generosi Dni Antonius Stankiewicz, Kornelius Morawski & Marianna Stankiewiczowa. mp

Villa Rochesna Annô domini Millesimô Septingentesimô Nonagesimô Tertiô Die decima Nona Mensis Maji. Praemissis Tribus denunciationibus nulloq Canonico Impedimento detecto & de mutuo Consensu quaesito habereq affirmato Ego Franciscus Izbicki Praepositus Pawołocensis Benedixi Matrimonium inter Generosos Dominos Joannem Bochert Juvenem RGll. & Mariannam Baranowska Virginem utrumq de Villa Rochesna. Testes fuere Generosi Domini Samuel Bilichowski Dominicus Majewski & Marianna Kurzanowa. mp

Villa Hat Annô Domini Millesimô Septingentesimô Nonagesimô Tertiô Die decima Nona mensis Maji. Praemissis Tribus Denunciationibus nulloq Canonico Impedimento detecto & de mutuo Consensu quaesito habereq affirmato. Ego Franciscus Izbicki Praepositus Pawołocensis Benedixi Matrimonium inter Generosos Dominos Thomam Kuczyński Juvenem de Villa Minkowce, & Apoloniam Żurlikowska Virginem de Villa Hat. Testes fuere Generosi Domini Franciscus Kowalewski Andreas Hulanicki & Marianna Kowalewska mp

Villa Minkowce Annô Dni Millesimô Septingentesimô Nonagesimô Tertiô Die Vigesima Maji. Praemissis Tribus Denunciationibus, nulloq Canonico impedimento detecto & de mutuo Consensu quaesito habereq Ego Franciscus Izbicki Praepositus Pawołocensis Benedixi matrimonium inter Generosos Dominos Cirillum Szczurowski Viduum RGll. & Mariannam Kowalewska Virginem Testes fuere Generosi Domini Paulus Kowalewski Andreas Hulanicki & Anna Stankiewiczowa mp

Villa Pocrujki Annô Domini Millesimô Septingentesimô Nonagesimô Tertiô Die Trigesima Prima Mensis Maji. Praemissis tribus denunciationibus, Nulloq Canonico Impedimento detecto, & de mutuo Consensu quaesito habereq affirmato. Ego Franciscus Izbicki Praepositus Pawołocensis Benedixi Matrimonium inter Generosos Dominos Basilium Moszkowski Juvenem RGll. & Anastasiam Zielinska Virginem utrumq de Villa Rochesna. Testes Generosi Domini Joannes Ukrainiec Joannes Moszkowski & Antonius Żuralewski.

Villa Pocrujki Annô Domini Millesimô Septingentesimô Nonagesimô Tertiô. Die Secunda Junij. Praemissis Tribus Denunciationibus Nulloq Canonico Impedimento detecto, & de mutuo Consensu quaesito habereq affirmato, Ego Franciscus Izbicki Prae-

positus Pawołocensis Benedixi Matrimonium inter Generosos Dominos Benedictum Szadowierski Juvenem de Legione Illustrissimi Narbicki Comiti tenentem et Mariannam Solutowska Virginem de Villa Pocuyki. Testes fuere Generosi Domini Paulus Nowakowski, Adamus Nieczynski et Jacobus Jerlikowski. mpp

Villa Zołotucha Anno Domini Millesimo Septingentesimo Nonagesimo Tertio Die decima Sexta Mensis Junij Praemissis Tribus denunciationibus Nulloq Canonico Impedimento detecto et demutuo Consensu quaesito haberq Affirmato. Ego Franciscus Izbicki Praepositus Pawołocensis Benedixi matrimonium Inter Generosos ac Nobiles Stephanum Romanowski Juvenem de Villa Piecienany Parochiae Brusilovienis et Evam Kostowska Virginem de Villa Zołotucha Parochiae Pawoll. Testes fuere Generosi Domini Antonius Bieniewski Alexander Starnaski et Basilius Postupalski mpp

Villa Wasylowka Anno Domini Millesimo Septingentesimo Nonagesimo Tertio Die Vigesima Octava mensis Junij. Praemissis tribus denunciationibus. Nulloq Canonico Impedimento detecto et demutuo Consensu quaesito haberq affirmato. Ego Franciscus Izbicki Praepositus Pawołocensis Benedixi Matrimonium inter Generosos Dominos Sebastianum Szumowski et Mariannam Zagorska Virginem utrumq de Villa Wasylowka Testes fuere Generosi Domini Simon Mikhiewicz David Kozłowiecki et Anastasia Chotymska mpp

Villa Jerczyki Małe Anno Domini Millesimo Septingentesimo Nonagesimo Tertio Die Trigesima Mensis Junij Praemissis Tribus denunciationibus. Nulloq Canonico Impedimento detecto et demutuo Consensu quaesito haberq affirmato Ego Franciscus Izbicki Praepositus Pawołocensis Benedixi Matrimonium Inter Generosos Dominos Gabrielem Jędrzejowski Juvenem R. Etti de Villa Buki et Mariannam Kowinska Virginem de Jerczyki Małe Testes fuere Generosi Domini Vicentius Pinkowski et Joannes Szulski mpp

Villa Sołotwybrod Anno Domini Millesimo Septingentesimo Nonagesimo Tertio Die Septima Julij Praemissis Tribus denunciationibus Nulloq Canonico Impedimento detecto et demutuo Consensu quaesito haberq affirmato. Ego Franciscus Izbicki Praepositus Pawoll Benedixi Matrimonium inter Generosos Dominos Jakobum Nowakowski Juvenem

de Villa Minkowce et Agnetem Lesniowska Virginem de Villa Sołotowybrod. Testes fuere Generosi Domini Felix Ostruchowski Paulus Nowakowski et Anastasia Stankiewiczowa mpp

Villa Sawarce Anno Domini Millesimo Septingentesimo Nonagesimo Tertio Die decima Sexta mensis Julij Praemissis tribus denunciationibus diebus Dominicis et Festivis. Nulloq Canonico Impedimento detecto et demutuo Consensu quaesito haberq Affirmato Ego Franciscus Izbicki Praepositus Pawołocensis Benedixi Matrimonium inter Generosos Dominos Lucam Krajewski Juvenem de Villa Teketyny Parochiae Manastyrzyska et Annam Czarnuszewiczowna Virginem de Villa Sawarce. Testes fuere Generosi Domini Joannes Stratkowski Roman Szagorski et Anna Czarnuszewiczowa. mpp

Villa Płoska Anno Domini Millesimo Septingentesimo Nonagesimo Tertio Die Vigesima Prima Mensis Julij. Praemissis tribus denunciationibus Nulloq Canonico Impedimento detecto demutuo Consensu quaesito haberq affirmato. Ego Franciscus Izbicki Praepositus Pawołocensis Benedixi Matrimonium Inter Personas Nobiles Petrum Podgorski et Annam Szelengowska Virginem utrumq de Villa Płoska. Testes fuere Generosi Domini Simon Sienawski Josephus Mamczynski et Alexander Grodecki mpp

Oppidum Pawołocz Anno Domini Millesimo Septingentesimo Nonagesimo Tertio Die Tertia Mensis Octobris Praemissis Tribus Denunciationibus, nulloq Canonico Impedimento detecto et demutuo Consensu quaesito, haberq affirmato, Ego Franciscus Izbicki Praepositus Pawoll Benedixi matrimonium Inter nobilem Martinum Skulski Juvenem et honestam Victoriam Stefanowiczowna Virginem. Testes fuere Joannes Wisniewski Stephanus Kostecki et Marianna Dębrowska mpp

Oppidum Pawołocz Anno Domini Millesimo Septingentesimo Nonagesimo Tertio Die Decima Nona Mensis Octobris Praemissis tribus Denunciationibus, Nulloq Canonico Impedimento detecto et demutuo Consensu quaesito haberq Affirmato. Ego Franciscus Izbicki Confirmavi Matrimonium inter Nobiles Personas Stephanum Kostecki Juvenem et Marianna Łaszczowa Viduam utrumq de Oppido Pawołocz. Testes fuere Joannes Petruniak

Jacobus Starkiewicz & Anna Klemczewska mpa

Villa Mowczanowka Anno Domini Millesimo Septingentesimo Nonagesimo Tertio die Vigesima Quarta Mensis gbr. Premissis Tribus denunciationibus Nullog Canonico Impedimento detecto & de mutuo Consensu quesito, habereq affirmato. Ego Stephanus Brzezulowski Vicarius Aplicatus Ecclesiæ Parti. Pawot. Benedixi Matrimonium Inter Generosos Dominos Basilium Sowik Juvenem RGli. de Villa Berozanka & margyannam Bogatkowna de Villa Mowczanowka Parochiæ Pawot. Virginem. Testes fuêre Generosi Domini Basilius Sidlecki, Bartholomeus Mirowski & Theofila Dembicka mpa

Villa Rochowa Anno Domini Millesimo Septingentesimo Nonagesimo Tertio die Vigesima Quarta Mensis gbr. Premissis Tribus Denunciationis Nullog Canonico Impedimento detecto & demutuo Consensu quesito habereq affirmato. Ego Stephanus Brzezulowski Vicarius Aplicatus, Benedixi Matrimonium inter Personas Nobilem Martinum Morawiecki Juvenem & Laberio sam Annam Szymanowna Virginem utrumq de Villa Rochowa. Testes fuere Nobiles Fabianus Wisniowski, Franciscus Jankowski & Barbara Wisniowska

Villa Jerczyki Wielkie Anno Domini Millesimo Septingentesimo Nonagesimo Tertio die Vigesima quinta Mensis gbr. Premissis Tribus denunciationibus Nullog Canonico Impedimento detecto & demutuo Consensu quesito habereq affirmato. Ego Stephanus Brzezulowski Vicarius Aplicatus Pawotcensis Confirmi Matrimonium Inter Generosos Dominos Gregorium Rayski Juvenem de Villa Rochowa. & Josiam Terenowa Viduam de Jerczyki Wielkie. Testes fuêre Generosi Domini Joannes Mroczki & Gaspanus Wisterowski mpa

Sequitur Annus Millesimus Septingentesimus Nonagesimus Quartus

Villa Jerczyki Wielkie Anno Domini Millesimo Septingentesimo Nonagesimo Quarto die decima Secunda Mensis Januarij Premissis Tribus denunciationibus, Nullog Canonico Impedimento detecto

detecto & demutuo Consensu quesito habereq affirmato. Ego Stephanus Brzezulowski Vicarius Paleciæ Parochialis Pawotcensis Benedixi Matrimonium Inter Generosos Dominos Thomam Derkowski Juvenem de Villa Kamiena & Salomeam Skurczyska Virginem de Villa Jerczyki Wielkie. Testes fuêre Generosi Domini Josephus Orzewski Joannes Mroczki & Maryanna Dolinska

Villa Jerczyki Wielkie Anno Domini Millesimo Septingentesimo Nonagesimo Quarto die Secunda Mensis Febr. Premissis Tribus denunciationibus Nullog Canonico Impedimento detecto & demutuo Consensu quesito habereq affirmato Ego Stephanus Brzezulowski Vicarius Pawotcensis Benedixi Matrimonium inter Personas Nobiles Simonem Rydzewicz Juvenem Ritus Ros. Unitti & Mariannam Kobylczanka Virginem Utrumq de Villa Jerczyki Wielkie. Testes fuêre Generosi Petrus Wiszniewski & Adamus Radzewski. mpa

Villa Jerczyki Wielkie Anno Dñi Millesimo Septingentesimo Nonagesimo Quarto die Secunda Mensis Febr. Premissis Tribus denunciationibus Nullog Canonico Impedimento detecto & demutuo Consensu quesito haberq affirmato Ego Stephanus Brzezulowski Vicarius Pawotcensis Benedixi Matrimonium inter Generosos Dominos Joannem Markowski Juvenem de Jerczyki mste & Apoloniam Tyczynowna Virginem de Jerczyki Wielkie. Testes fuêre Generosi Andreas Rerowski & Josephus Tyczyna. & Laurentius Szymanowski mpa

Villa Jerczyki Wielkie Anno Domini Millesimo Septingentesimo Nonagesimo Quarto die Nona Mensis February. Premissis Tribus Denunciationibus nullog Canonico impedimento detecto. et de mutuo consensu quesito habereq affirmato. Ego Stephanus Brzezulowski Vicarius Pawotcensis benedixi Matrimonium inter Gnõzos Dominos Paulum Rozanski juvenem de Jastow et Parochia Jastowiensis, et Patronellam Jastrzebka Virginem de Jerczyki Wielkie Parochiæ Pawotcensis. Testes fuere Gnõzi Vincentius Kolenda, et Josephus Skrzypek Gnõzi

Villa Popielna Anno Domini Millesimo Septingentesimo Nonagesimo Quarto die Nona Mensis Februarij. Premissis Tribus Denunciationibus, nullog Canonico

Canonico impedimento detecto, et de mutuo consensu quaesito habereq affirmato. Ego Stephanus Brzezulowski Vicarius Pawolocensis Benedixi Matrimonium inter Nobiles Personas Stephanum Osinski juvenem de Villa Zarki [?] et Teclam Sadowska Virginem de Villa Popielna, Testes fuere Andreas Osinski Antonius Piątkowski et Daniel Sikorski

Villa Seleznowka Annô Domini Millesimô Septingentesimô Nonagesimô Quarto. Die Vigesima Tertia mensis Febr. Praemissis Tribus denunciationibus Nulloq Canonico Impedimento detecto & de mutuo Consensu quaesito habereq affirmato. Ego Stephanus Brzezulowski Vicarius Pawolocensis Benedixi matrimonium inter Generosos Dominos Adalbertum Boguski juvenem de Villa Hatt [?] & Magdalenam Burstanowna Virginem de Villa Seleznowka, Testes fuere Cajetanus Kuczynski & Petrus Dembicki mpz

Villa Holubiatyn Annô Domini Millesimô Septingentesimô Nonagesimô Quarto Die Vigesima Quarta mensis Febr. Nulloq Canonico impedimento detecto & de mutuo Consensu quaesito habereq affirmato Ego ~~Stephanus~~ Stephanus Brzezulowski Vicarius Pawolocensis Benedixi matrimonium inter Personas Nobiles Basilium Jackowski juvenem & Oxanam Dobrynieckà Virginem Utrumq de villa Holubiatyn Testes fuere Jacob Wegrowski & Joannes Brzozowski mpz

Villa Sokotowbrod Annô Domini Millesimô Septingentesimô Nonagesimô Quarto die vigesimo Tertia Mensis Febr. Nulloq Canonico impedimento detecto & de mutuo Consensu quaesito habereq affirmato, Ego Stephanus Brzezulowski Vicarius Pawolocensis Benedixi Matrimonium inter Personas Nobiles Gabrielem Zajaczkowski juvenem & Ludovicam Sobolska utrumq de Villa Sokotowbrod, Testes fuere Antonius Wolski & Joannes Kobylanski

Oppidum Pawolocz Annô Domini Millesimô Septingentesimô Nonagesimô Quarto Die vigesima sexta mensis Febr. Praevio Indulto Illustrissimi Officij Consistorij Gnalis Kijoviensis in Personam mej emanati uti propri Parochi, Dispensatis Omnibus Bannis ~~Sub~~ Prima Februarij. Anni Currentis Nulloq Canonico impedimento detecto & de mutuo Consensu quaesito habereq affirmato. Ego Franciscus

Trzebicki Praepositus Pawolocensis Benedixi matrimonium inter Generosos Dominos Josephum Stulanicki Juvenem & Gertrudem Kaminska Virginem Utrumq de Oppido Pawolocz Testes fuere Magnifici Domini Dionizius Puszynski Vexilifer Exercitus Regni Franciscus Gudzinski Gubernator Pawolocensis & Ignatius Opolski Pincernides Sochaczewensis mpz

Villa Kazimierowka Annô Domini Millesimô Septingentesimô Nonagesimô Quarto, Die Secunda Mensis Martij, Praemissis Tribus denunciationibus, Nulloq Canonico impedimento detecto & de mutuo Consensu quaesito habereq affirmato, Ego Stephanus Brzezulowski Vicarius Pawolocensis Benedixi Matrimonium inter Generosos Dominos Eliam Szawlowski Juvenem de Villa Seleznowka & Annam Piątkowska Virginem de Villa Kazimierowka. Testes fuere Petrus Dzbicki & Nicolaus Sakiewicz mpz

Villa Pocrzyki Annô Domini Millesimô Septingentesimô Nonagesimô Quarto. Die decima Octava mensis Maji Praemissis Tribus denunciationibus, Nulloq Canonico Impedimento detecto & de mutuo Consensu quaesito habereq affirmato Ego Stephanus Brzezulowski Vicarius Pawolocensis Benedixi Matrimonium Inter Generosos Dominos Adamum Patkowski Juvenem de Jerczyki Wielkie & Petronellam Boguska Virginem de Villa Pocrzyki. Testes fuere Generosi Domini Andreas Brzostowski Michael Jalecki & Marianna Brzostowska mpz

Villa Pocrzyki Annô Domini Millesimô Septingentesimô Nonagesimô Quarto Die Vigesima Nona mensis Maji Praemissis Tribus denunciationibus Nulloq Canonico Impedimento detecto & de mutuo Consensu quaesito habereq affirmato Ego Stephanus Brzezulowski Vicarius Pawolocensis ~~Benedixi~~ Confirmavi Matrimonium Inter Nobiles Personas Nicolaum Zwolibski Viduum de Kochowa & Brygittam Bieniecka Virginem de Villa Pocrzyki Testes fuere Josephus Jasnogorski & Theodor Zwadowicz.

Villa Jerczyki Wielkie Annô Domini Millesimô Septingentesimô Nonagesimô Quarto. Die Prima mensis Junij Praemissis Tribus denunciationibus nulloq Canonico Impedimento detecto & de mutuo Consensu quaesito habereq affirmato Ego Stephanus Brzezulowski Vicarius Pawolocensis Confirmavi matrimonium Inter Nobiles Constantinum Korbut Viduum de Zolotucha & Petronellam Pastawska viduam de Jerczyki Wielkie. Testes fuere

Oppidum Sheira Annô Domini Millesimô Septingentesimô Nonagesimô Quartô Die Prima Junij Ego Stephanus Brzeczkowski Vicarius Pawloti Praemissis Tribus denunciationibus nulloq Canonico Impedimento detecto et demutuo Consensu quaesito habereq affirmato Benedixi matrimonium inter Generosos Dominos Franciscum Dobrowolski Viduum Economum Sheirense et Helenam Jaroszewska virginem utrumq de Oppido Sheira. Praesentibus Testibus Joanne Bukitth Antonio Lazowski et Stanislao Michałowski mp

Villa Pocuyli Annô Domini Millesimô Septingentesimô Nonagesimô Quarto Die decimaquinta mensis Junij Praemissis Tribus denunciationibus nulloq Canonico Impedimento detecto et demutuo Consensu quaesito habereq affirmato Ego Franciscus Trębicki Praepositus Pawlocensis Benedixi matrimonium inter Generosos Dominos Danielem Wienniewski Juvenem de Villa Jezierany Parochiae Brasitoviae et Barbaram Urbanowska Virginem de Villa Pocuyli. Testes fuere Generosi Domini Franciscus Wasicki, Alexander Wroblewski et Franciscus Wrocławski mp

Villa Bystrowka Annô Domini Millesimô Septingentesimô Nonagesimô Quartô Die decima Quinta Junij Praemissis Tribus denunciationibus nulloq Canonico Impedimento detecto et demutuo Consensu quaesito habereq affirmato Ego Franciscus Trębicki Praepositus Pawlocensis Benedixi Matrimonium inter Generosos Dominos Onufrium Delicki Juvenem de Villa Czerniachowka mała R[illegible] et Apoloniam Trayskowska Virginem de Villa Bystrowka. Testes fuere Generosi Domini Samuel Spirydowicz Andreas Martynowski et Josephus Dziedkowski

Villa Bystrowka Annô Domini Millesimô Septingentesimô Nonagesimô Quartô Die Tertia Mensis Augusti Praemissis Tribus denunciationibus nulloq Canonico Impedimento detecto et demutuo Consensu quaesito habereq affirmato Ego Stephanus Brzeczkowski Vicarius Pawlocensis Matrimonium inter Nobiles Personas Basilium Rybkowski Juvenem et Theclam Stokowska Virginem utrumq de Villa Bystrowka Praesentibus Testibus Joanne Bielecki et Josepho Szczeranowski mp

Oppidum Sheira Annô Domini Millesimô Septingentesimô Nonagesimô Quartô Die septima mensis Octobris Praemissis Tribus denunciationibus nulloq Canonico Impedimento detecto et demutuo Consensu quaesito habereq affirmato Ego Franciscus Trębicki Praepositus Pawloti Confirmavi Matrimonium inter Generosos Dominos Simeonem Kaznowski Juvenem de Villa Tereski Parochiae Wołodarensis et Helenam de Maryański et primo voto Mokosiewska viduam de Oppido Sheira. Testes fuere Cajetanus Nowicki et Adalbertus Hulanicki et Helena Dobrowolska mp

Villa Jerzyski mała Annô Domini Millesimô Septingentesimô Nonagesimô Quartô Die decima Secunda Mensis Octobris Praemissis Tribus denunciationibus nulloq Canonico Impedimento detecto et demutuo Consensu quaesito habereq affirmato Ego Stephanus Brzeczkowski Vicarius Pawloti Benedixi Matrimonium inter Generosos Dominos Michaelem Godlewski Juvenem de Oppido Rohoyszcze et Mariannam Danilewiczowna de Jerzyski mała Virginem. Testes fuere Joannes Stobiecki et Alexandra Witkowska. mp

Oppidum Sheira Annô Dni Millesimô Septingentesimô Nonagesimô Quartô Die Vigesima Sexta mensis Octobris Praemissis Tribus denunciationibus nulloq Canonico Impedimento detecto et demutuo Consensu quaesito habereq affirmato. Ego Franciscus Trębicki Praepositus Pawlocensis Benedixi Matrimonium inter Generosos Dominos Adamum Wrobowski Juvenem de Villa Złotucha et Rozaliam Krzemińska Virginem de Oppido Sheira Testes fuere Ludovicus Wimenski et Antonius Olszewski mp

Villa Seleznowka Annô Domini Millesimô Septingentesimô Nonagesimô Quartô Die Vigesima Sexta mensis Octobris Praemissis Tribus denunciationibus nulloq Canonico Impedimento detecto et demutuo Consensu quaesito habereq affirmato. Ego Franciscus Trębicki Praepositus Pawloti Confirmavi matrimonium inter Generosos Dominos Michaelem Zaleski Viduum de Villa Zydowce Parochiae Chodorkoviensis et Mariannam Markowska Viduam de Villa Seleznowka. Testes fuere M.D. Marcus Zwoliński Anastasia Nowicka et Marianna Hulanicka

Villa Kamienna. Anno Domini Millesimô Septingentesimô Nonagesimô Quartô Die Vigesima Sexta mensis Octobris Praemissis Tribus Denunciationibus Nulloq Canonico Impedimento detecto et demutuo Consensu quaesito habereq affirmato Ego

Franciscus Trębicki Praepositus Pawotcen. Confirmavi Matrimonium inter Nobiles Personas Mathiam Pietraszewski Viduum & Annam Baranowska Viduam Utriusq. de Villa Kamienna. Testes fuêre Joannes Ulanowski & Ludovicus Ulmanski.

Villa Popielna Anno Domini milleximo Septingentesimo Nonagesimo Quarto Die Secunda Mensis Novembr. Premissis Tribus denunciationibus nullog Canonico impedimento Detecto & demutuo Consensu quesito habereq Affirmato Ego Franciscus Trębicki Praepositus Pawotcen. Benedixi Matrimonium inter Generosos Dominos Thadeum Ptotnicki Juvenem R.C.Ll. de Villa Czernowska & Mariannam Tilenską Virginem de Villa Popielna. Testes fuêre Simon Millkowski & Margaritta Zubolenska. mpp

Villa Wasylowka. Anno Domini Milleximo Septingentesimo Nonagesimo Quarto Die Secunda Mensis Novembr. Premissis Tribus Denunciationibus nullog Canonico Impedimento detecto & demutuo Consensu quesito habereq Affirmato Ego Franciscus Trębicki Praepositus Pawotcen. Benedixi Matrimonium inter Generosos Dominos Andream Krychowieckie Juvenem R.C.Ll. & Mariannam Czerepińską Virginem Utriusq. de Villa Wasylowka. Testes fuêre Simon Millkowski Jacobus Stankiewicz & Marianna Urbańska

Villa Stal Anno Domini Milleximo Septingentesimo Nonagesimo Quarto Die Nona Mensis Novembr. Premissis Tribus Denunciationibus nullog Canonico Impedimento detecto & demutuo Consensu quesito habereq Affirmato. Ego Franciscus Trębicki Praepositus Pawotcen. Benedixi Matrimonium inter Personas Martinum Stadnyckiewski Juvenem & Zofiam Sobańską Virginem Utriusq. de Villa Stal. Testes fuêre Wladislaus Karpowicz & Joannes Borowski mpp

Villa Kazimierowka Anno Domini Milleximo Septingentesimo Nonagesimo Quarto die decima Sexta Mensis Novembr. Premissis Tribus denunciationibus nullog Canonico Impedimento detecto & demutuo Consensu quesito habereq Affirmato. Ego Franciscus Trębicki Praepositus Pawotcensis Benedixi Matrimonium inter Personas Nobiles Josephum Rząkiewicz Juvenem & Apoloniam Borkowską Virginem Utriusq. de Villa Kazimierowka. Testes fuêre Georgius Skrzycki Andreas Zarzyński & Marcyanna Bernasiewiczowna mpp

Villa Rochowna Anno Domini Milleximo Septingentesimo Nonagesimo Quarto die decima Septima Novembr. Premissis Tribus Denunciationibus Nullog Canonico Impedimento detecto & demutuo Consensu quesito, habereq affirmato. Ego Franciscus Trębicki Praepositus Pawotcen. Confirmavi Matrimonium inter Personas Nobiles Petrum Chaustowski Viduum de Villa Cubrice & Rosaliam Czaplowską Viduam de Villa Rochowna. Testes fuêre Joannes Ruzicki & Jacobus Stankiewicz mpp

Villa Demerteuska Anno domini Milleximo Septingentesimo Nonagesimo Quarto die vigesima Secunda Mensis Novembr. Premissis Tribus denunciationibus nullog Canonico Impedimento detecto & demutuo Consensu quesito habereq affirmato. Ego Franciscus Trębicki Praepositus Pawotcen. Benedixi Matrimonium inter Personas Nobiles Josephum Lipecki & Theresiam Mężyńską Virginem Utriusq. de Villa Demerteuska. Testes fuêre Nicolaus Teodorowicz Mężyński Wołłowski & Agnes Zawacka mpp

Villa Paniowa Anno Domini Milleximo Septingentesimo Nonagesimo Quarto die Vigesima Tertia Mensis Novembr. Premissis Tribus Denunciationibus nullog Canonico Impedimento Detecto & demutuo Consensu quesito habereq Affirmato. Ego Franciscus Trębicki Praepositus Pawotcen. Benedixi Matrimonium inter Personas Nobiles Marcum Jwaniewicz Juvenem R.C.Ll. & Zofiam Stolarską Virginem Testes fuêre M.D. Marcus Zwolinski Joannes Abrathowski & Prokop Szahaniewicz mpp

Villa Pobrunki Anno Domini Milleximo Septingentesimo Nonagesimo Quarto Die vigesima quarta Mensis Novembr. Premissis Tribus denunciationibus nullog Canonico Impedimento detecto & demutuo Consensu quesito habereq affirmato Ego Franciscus Trębicki Praepositus Pawotcen. Confirmavi Matrimonium inter Personas Nobiles Josephum Lisiewski Juvenem & Zofiam Budzińską Viduam utriusq. de Pobrunki Testes fuêre Antonius Bogustawski Joannes Bogustawski & Maryanna Wołowska mpp

Sequitur Annus Millesimus Septingentesimus Nonagesimus Quintus

Villa Flamennagrobla Annô Domini Millesimô Septingentesimô Nonagesimo Quinto Die Prima Febr. Premissis Tribus Denunciationibus, nullog Canonico impedimento detecto & demutuo Consensu quesito habereg affirmato Ego Bernardus Bukowski de Consensu Rdi Prepositi Benedixi matrimonium inter Nobiles Personas Joannem Dopliciewicz Juvenem & Teresiam Chorcianowska Virginem Utriusq de Villa Flamennagrobla. Testes fuêre nobiles Michael Jerlecki Walbertus Marcinowski & Helena Berezowska. mpz

Villa Jercyki Wielkie Annô Domini Millesimô Septingentesimô nonagesimô Quinto die Octava Mensis Febr. Premissis Tribus denunciationibus, nullog Canonico impedimento detecto & demutuo Consensu quesito habereg Affirmato Ego Franciscus Wolicki Prepositus Pawolt de Rsi Benedixi Matrimonium inter Personas nobiles Paulum Dolinski Juvenem & Sophiam Pawlowska Virginem Utriusq de Jercyki Wielkie Testes fuêre Mateus Gatecki Antonius Dolinski & Anna Olszewska mpz

Villa Jercyki Wielkie Anno Domini Millesimô Septingentesimô Nonagesimô Quinto Die Octava Febr. Premissis Tribus Denunciationibus, nullog Canonico impedimento detecto & demutuo Consensu quesito habereg affirmato Ego Franciscus Wolicki Prepositus Pawolt. Benedixi matrimonium inter Generosos Dominos Augustinum Wolicki Juvenem & Sophiam Dernegrowska Virginem de Jercyki Wielkie Testes fuêre Ladeus Szczepski Symon Joannes Wolicki & Catharina Turadowska mpz

Villa Cheylow Annô Domini Millesimô Septingentesimô Nonagesimô Quinto Die Vigesima Prima Mensis Maji Premissis Tribus denunciationibus nullog Canonico impedimento detecto & demutuo Consensu Quesito habereg Affirmato Ego Franciscus Wolicki Prepositus Pawolt. Benedixi Matrimonium Inter Generosos Dominos Jacobum Jurewicki Juvenem & Theophilam Pilichowiczowna Virginem Utriusq de Villa Cheylow Testes fuêre Nobiles Jacobus Wisniewski Georgius Narewski & Joannes Jerlecki

Villa Sawarce Annô Domini Millesimô Septingentesimô Nonagesimô Quinto die Decima Secunda Mensis Julij Premissis Tribus Denunciationibus Nullog Canonico Impedimento detecto & demutuo Consensu quesito habereg Affirmato. Ego Franciscus Wolicki Prepositus Pawolt de Rsi Benedixi Matrimonium inter Generosos Dominos Adalbertum Lipnicki Juvenem, & Mariannam Rychlewska Virginem Utriusq de Villa Sawarce. Testes fuêre Nobiles Joannes Strattowski Adalbertus Wilczynski & Nicolaus Wyskowski mpz

Villa Makarowka Annô Dñi Millesimô Septingentesimô Nonagesimô Quinto die Decima Secunda Mensis Julij Premissis Tribus Denunciationibus Nullog Canonico Impedimento detecto & demutuo Consensu quesito habereg Affirmato Ego Franciscus Wolicki Prepositus Pawolt Benedixi Matrimonium inter Nobiles Felicyanum Murzynski Juvenem, & Apoloniam Chrzanowska Virginem Utriusq de Villa Makarowka Testes fuêre Nobiles Thomasz Szubnicki & Franciska Murzynska

Villa Selczynowka Annô Domini Millesimô Septingentesimô Nonagesimô Quinto die Secunda Mensis Augusti Premissis tribus Denunciationibus nullog Canonico impedimento detecto & demutuo Consensu quesito habereg affirmato Ego Franciscus Wolicki Prepositus Pawolt Benedixi Matrimonium inter Personas Nobiles Josephum Astamowicz Juvenem & Victoriam Jankowska Virginem utriusq de Villa Selczynowka. Testes fuêre Nobiles Symon Dembicki Kajetanus Korczynski & Maryanna Selczynowa mpz

Villa Karabczyce Annô Domini Millesimô Septingentesimô

imo Nonagesimo Quinto Die Quarta mensis Octobr. Praemissis tribus denunciationibus Nulloq Canonico Impedimento detecto et demutuo Consensu quaesito habitoq Affirmato. Ego Eugenius Capucinus de Consensu loci Praepositi Benedixi Matrimonium Inter Generosos Dominos Joannem Frey Juvenem et Agnetem Polowna utrumq de Villa Karabczyjow. Testes fuere Joannes Ziper Joannes Kaminski et Michael Gulglro ... mp

Villa Wasylowka Anno Dni Millesimo Septingentesimo Nonagesimo Quinto Die Undecima Mensis Octobr. Praemissis tribus denunciationibus nulloq Canonico Impedimento detecto et mutuo Consensu quaesito habitoq Affirmato. Ego Eugenius Capucinus de Consensu loci Praepositi Benedixi Matrimonium inter honestas Personas Adalbertum Kuzminski Juvenem Aurigam M. D. Czepielewski et Reginam Wierzbicka Utrumq de Villa Wasylowka. Testes fuere Simon Mitkiewicz Jacobus Milewski et Catharina Rudkowska mp

Villa Wasylowka Anno Domini Millesimo Septingentesimo Nonagesimo Quinto Die decima Octava mensis Octobr. Praemissis tribus Denunciationibus Nulloq Canonico Impedimento detecto et demutuo Consensu quaesito habitoq Affirmato Ego Franciscus Zgbicki Praepositus Pawolocensis Benedixi Matrimonium inter Generosas Personas Mathiam Dybrowski viduum et Alexandram Wilkowna Virginem utrumq de Villa Wasylowka. Testes fuere Jacobus Milewski Joannes Maciewicz et Joannes Mitkiewicz mp

Villa Solotwy brod Anno Dni Millesimo Septingentesimo Nonagesimo Quinto Die Octava Mensis Xbris. Praemissis Tribus denunciationibus Nulloq Canonico Impedimento detecto et demutuo Consensu quaesito habitoq Affirmato Ego Franciscus Zgbicki Praepositus Pawolocensis Confirmavi matrimonium Inter Nobiles Personas Valentinum Lipski Juvenem et Mariannam Wychowska Viduam utrumq de Villa Solotwy brod. Testes fuere Nobiles Felix Ostrzechowski Laurentius Kuricki et Marianna Lipska mp

Villa Mosijowka

Villa Mosijowka Anno Dni Millesimo Septingentesimo Nonagesimo Quinto Die Octava Mensis 9bris. Praemissis Tribus denunciationibus nulloq Canonico Impedimento detecto et demutuo Consensu quaesito habitoq Affirmato Ego Franciscus Zgbicki Praepositus Pawolocensis Benedixi Matrimonium inter Nobilem Michaelem Orlowski Juvenem de Kamienny Brod et Teklam Wnęczkowna de Mosijowka. Testes fuere Joannes Dzikowski Antonius Poptawski et Marianna Duchalskampe

Villa Zarki Anno Dni Millesimo Septingentesimo Nonagesimo Quinto Die vigesima Secunda Mensis 9bris. Praemissis tribus denunciationibus nulloq Canonico Impedimento detecto et demutuo Consensu quaesito habitoq Affirmato Ego Franciscus Zgbicki Praepositus Pawolocensis Benedixi Matrimonium inter Personas Nobiles Stephanum Rykowski Juvenem et Mariannam Zozynska Virginem utramque de Villa Zarki. Testes fuere Nobiles Josephus Pietnicki Nicolaus Dzierzanowski et Catharina Owsinska mp

Villa Porzycki Anno Dni Millesimo Septingentesimo Nonagesimo Quinto Die Vigesima Secunda Mensis 9bris. Praemissis Tribus denunciationibus Nulloq Canonico impedimento detecto et demutuo Consensu quaesito habitoq affirmato. Ego Franciscus Zgbicki Praepositus Pawol. Benedixi Matrimonium inter Nobiles Personas Bartholomeum Reut Juvenem de Villa Jhorowka Parochiae Wolodarensis et Mariannam Ruchka de Villa Porzycki Parochiae Pawol. Virginem. Testes fuere Nobiles Adamus Padkowski et Stephanus Domarecki mp

Villa Kocherna Anno Dni Millesimo Septingentesimo Nonagesimo Quinto Die Vigesima Secunda Mensis 9bris. Praemissis tribus denunciationibus nulloq Canonico impedimento detecto et demutuo Consensu quaesito habitoq Affirmato. Ego Franciscus Zgbicki Praepositus Pawol. Benedixi Matrimonium inter Personas Nobiles Jacobum Wolkonowicz viduum et Mariannam Zuralewska virginem utrumq de Villa Kocherna. Testes fuere Simon Zielinski et Alexandra Mochortowa mp

Villa Jerczyki Wielkie Anno Dni Millesimo Septingentesimo Nonagesimo Quinto, Die Vigesima Secunda Mensis 9bris. Praemissis

Tribus denunciationibus

denunciationibus, nulloq Canonico Impedimento detecto & demutuo Consensu quesito, haberq affirmato. Ego Franciscus Trzebicki Prepositus Pawolt. Benedixi Matrimonium inter Personas Nobiles Joannem Sknyski Juvenem & Catharinam Kuradowska Virginem utrumq de Villa Jarczyski Wielkie. Testes fuere Nobiles Alexander Domarecki, Antonius Dolinski & Anna Olszewska mpp

Villa Hnywoszynce Anno Dni Millesimo Septingentesimo Nonagesimo Quinto Die Vigesima Secunda Mensis gbr. Premissis Tribus denunciationibus Nulloq Canonico Impedimento detecto, & demutuo Consensu quesito haberq affirmato. Ego Franciscus Trzebicki Prepositus Pawolocensis Benedixi matrimonium Inter Personas Nobiles Joannem Arch[...]ski Juvenem & Justinam Keranowiczowna Virginem utrumq de Villa Hnywoszynce. Testes fuere Joannes Sakowski Jacobus Stankiewicz mpp

Villa Jarczyski Wielkie Anno Domini Millesimo Septingentesimo Nonagesimo Quinto Die Vigesima Quinta Mensis gbr. Premissis Tribus denunciationibus Nulloq Canonico Impedimento detecto & demutuo Consensu quesito haberq affirmato Ego Franciscus Trzebicki Prepositus Pawolt. Benedixi Matrimonium Inter Personas Nobiles Petrum Jankowski Juvenem de Villa Sołczynowka & Peliam Nowicka de Villa Jarczyski Wielkie Virginem. Testes fuere Nobiles Petrus Dembicki Helena Dębicka & Antonius Krawkowski mpp

Annus Millesimus Septingentesimus Nonagesimus Sextus Sequitur

Oppidum Skwira Anno Domini Millesimo Septingentesimo Nonagesimo Sexto Die decima Januar. Premissis Tribus denunciationibus Nulloq Canonico Impedimento detecto & demutuo Consensu quesito haberq affirmato. Ego Franciscus Trzebicki Prepositus Pawolt. Benedixi matrimonium Inter Nobiles Personas Antonium Danilewicz Juvenem de Villa Jerczylimato & Elisabetham Fedorowiczowna Virginem de Oppido Skwira. Testes fuere Nobiles Sebestyanus Wasowicz & Gabriel Witwicki & Anastasia Dąbrowska mpp

Villa Sokołowybrod Anno Domini Millesimo Septingentesimo Nonagesimo Sexto Die Vigesima quarta Mensis Januar. Previo Indultu Illustrissimi Officij Gnalis Consistorij Kijoviensis Sub Die decima quinta Mensis Januarij Exivit in Personam mej emanat Omnibus bannis dispensatis Nulloq Canonico Impedimento detecto, & demutuo Con-

sensu quesito, haberq affirmato, Ego Franciscus Trzebicki Prepositus Pawolocensis Benedixi Matrimonium, Inter Magnificas Personas Simonem Niemierowski Vice Prefectum Skwirensis Circuli, locum tenentis in exercitu Rossie Ritus Greci, Juvenem, & Apoloniam Klepacka Ritus Latini Virginem de Sokołowybrod Parochie Pawolt. Presentibus Testibus Joanne Kersa Hendrickiey Cishalo [...] Wasyl Dawidowski.

Villa Żarki Anno Domini Millesimo Septingentesimo Nonagesimo Sexto Die Vigesima Prima Mensis Januarij Premissis Tribus denunciationibus Nulloq Canonico Impedimento detecto, & demutuo Consensu Quesito haberq affirmato, Ego Franciscus Trzebicki Prepositus Pawolt. Benedixi Matrimonium Inter Nobiles Personas Joannem Warlecki Juvenem de Villa Czarnorudka Parochie Biało polenz & Martiannam Sokołowska Virginem de Villa Żarki Parochie Pawolt. Testes fuere Maximilianus Łuczenski Jacobus Kosinski & Catharina Łuczańska

Villa Wierzchownia Anno Domini Millesimo Septingentesimo Nonagesimo Sexto Die secunda Mensis Februarij Premissis Tribus denunciationibus Nulloq Canonico Impedimento detecto & demutuo Consensu quesito haberq affirmato Ego Franciscus Trzebicki Prepositus Pawolt. Benedixi Matrimonium inter Generosas Personas Stanislaum Jezowski Juvenem & Theodoram Kamienska Virginem utrumq de Villa Wierzchownia Testes fuere Generosi Michael Zoltobowski, Ignacius Pol. & Petrus Laskowski mpp

Villa Sawarce Anno Dni Millesimo Septingentesimo Nonagesimo Sexto Die Secunda Mensis Febr. Premissis Tribus denunciationibus Nulloq Canonico Impedimento detecto & demutuo Consensu quesito haberq affirmato Ego Franciscus Trzebicki Prepositus Pawolt. Benedixi Matrimonium inter honestum Maxentium Głowacki Juvenem in Servitio existen. MD. Iwelia flich Subdapiferum Mosalsciene & Nobilem Rosaliam Tybulewiczowna Virginem utrumq de Villa Sawarce. Testes fuere Nobiles Jacobus Popiel, Joannes Skrodzki & Marianna Lipnicka mpp

Villa Żarki Anno Domini Millesimo Septingentesimo Nonagesimo Sexto Die Septima Mensis Februarij Premissis Tribus denunciationibus Nulloq Canonico Impedimento detecto & demutuo Consensu quesito haberq affirmato Ego Franciscus Trzebicki Prepositus Pawolt. Benedixi Matrimonium inter Nobiles Personas Basilium Trojanowski Juvenem & Teresam Bielecka Virginem utrumq de Villa Żarki. Testes fuere Jacobus Kosinski Joannes Betnicki

Joannes Pietnicki & Marianna Bielecka Omnes de Villa Zarki
Villa Zarki Annô Domini Millesimô Septingentesimô Nonagesimô
Sextô Die Septima Mensis Febr. Premissis Tribus denunciationibus
Nulloq Canonico Impedimento detecto & demutuo Consensu quesitô
habereq affirmato Ego Franciscus Trzebicki Prepositus Pawotocen
Benedixi Matrimonium inter Personas Nobiles Joannem Piotro
wski Juvenem de Villa Trubiejowka & Apoloniam Stachiewicz
owna Virginem de Villa Zarki. Testes fuere Basilius Gudziewicz Pau
lus Stankiewicz & Thomas Wienicki mps
Oppidum Pawotocz. Annô Domini Millesimô Septingentesimô Nona
gesimô Sexto Die Septima Februarij Premissis Tribus Denunciatio
nibus nulloq Canonico Impedimento detecto & demutuo Consensu
quesito habereq Affirmato Ego Franciscus Trzebicki Prepositus
Pawotocens Benedixi Matrimonium inter Generosos Dominos Ja
cobum Dzieciecki Viduum Oeconomum Pawott. & Theclam Sima
szowna Virginem utramq de Oppido Pawott. Testes fuere MD Rufi
nus Korzeniowski Ensifer Czerniechowie MD Ignatius Zielinski
Pocillator Zytomiriens & Generosa Anastasia Nowicka mps
Villa Jerczyki Wielkie Annô Domini Millesimô Septingentesimô
Nonagesimô Sextô Die Septima mensis Febr. Premissis Tribus
denunciationibus nulloq Canonico Impedimento detecto & demutuo
Consensu quesito habereq Affirmato Ego Franciscus Trzebicki
Prepositus Pawott. Benedixi matrimonium inter Nobiles Perso
nas Jacobum Nowicki Viduum & Theclam Wisniowska Virginem
utramq de Villa Jerczyki Wielkie. Testes fuere Basilius Gudziewicz
Joannes Dolinski & Catharina Warzynska mps
Villa Minkowce Annô Domini Millesimô Septingentesimô
Nonagesimô Sextô Die Decima Mensis Aprilis premissis Tribus de
nunciationibus nulloq Canonico Impedimento detecto & demutuo Con
sensu quesito habereq affirmato Ego Franciscus Trzebicki Prepo
situs Pawotocensis Administrator Bililovicensis Benedixi matri
monium inter Generosas Personas Vladislaum Rzeczkowski Juve
nem de Oppido Pawotocz & Josepham Romanowska Virginem
de Villa Minkowce. Testes fuere magnifici Domini Josephus
Berezowski Venator Halicensis Franciscus Gnidzinski
Commissarius Pawott. & Cajetanus Nowicki mps

Villa Makarowka Praevio Indultu Illustrissimi Excellentissimi Domini
Domini Michaelis Romani de Antiqua Sieraków Comiti Sieraków
wski Episcopi Latyczoviensis Ecclesiarum Romanarum in Personam
Illustris Adm Reverendi Francisci Trzebicki Prepositi Pawott. sub Die
Vigesima quarta mensis Aprilis Annô Domini Millesimô Septingen
tesimô Nonagesimô Sextô Winnicae dato ob aliquas certas ra
tiones supra memoratus Prepositus data mihi in scriptis facul
tate Benedicendi Matrimonium inter Personas Magnificas, Ego Thomas
Kosarewicz Capelanus Aulicus Magnificorum Dominorum Prusinski
Vexilliferum Exercitus Poloniae in Villa Hereditali Makarowka
Benedixi Matrimonium inter magnificas Personas Antonium Zawadzki
Juvenem Viceregentem Kijoviens & Franciscam Gentkowska Virgi
nem tunc temporis existentem apud eosdem magnificos Dominos
Prusinskich. Praesentibus Testibus fide dignis Magnifico
Dionisio Prusinski Vexillifero exercitus Poloniae MD. Anna
Prusinska Consorte ejus & MD. Josaphat Siedlecki Sub centuri
one Exercitus Poloniae. Die tertia mensis maji Anno Millesimo
Septingentesimô Nonagesimô Sextô. Annô mps
Oppidum Pawotocz Annô Dni Millesimô Septingentesimô Nonagesi
mo Sextô Die quarta Mensis Maji. Praevio Indultu Illustrissimi
Consistorij Latyczoviensis Winnicae dato sub Die decima quinta
vs. aprilis 1796 Annô Duabus denunciationibus dispensatis Sextu
penes ipsam Benedictionem proclamata, nulloq Canonico Impedimen
to detecto & demutuo Consensu quesito habereq affirmato. Ego
Franciscus Trzebicki Prepositus Pawotocensis Benedixi Matri
monium inter magnificos Dominos Alexandrum Hamaly Sub
Centurionem Exercitus Rossiaci Juvenem & Victoriam Krze
Kowska Virginem Parochiae Pawotocens. Praesentibus fide
dignis Testibus. Generosis Cajetano Nowicki Josepho Zabo
ticki & Constantino Krzyckowski mps
Villa Bystrowka, Annô Domini Millesimô Septingentesimô Nona
gesimô Sextô Die decima sexta maji Premissis Tribus denun
ciationibus nulloq Canonico Impedimento detecto & demutuo
Consensu quesito habereq affirmato Ego Franciscus de
Paula Thadeus Trzebicki Decanus Skwirensis Prepositus Pa
wotocensis Benedixi

Benedixi Matrimonium inter Generosos Dominos Stanislaum Bechacki Juvenem, et Chrystinam Kominska Virginem utrumq de Villa Bystrówka. Testes fuêre Matheus Puchalski Petrus Pilinkiewicz et Nicolaus Dzierzanowski mpp

Villa Kubijówka Anno Domini Millesimo Septingentesimo Nonagesimo Sexto Die Vigesima quinta Mensis Maji Praemissis Tribus Denunciationibus Nulloq Canonico Impedimento detecto et de mutuo Consensu quaesito habereq Affirmato, Ego Franciscus Trzebicki Praepositus Pawoloczensis Benedixi Matrimonium inter Generosos Dominos Laurentium Krynicki Juvenem, et Annam Stankiewiczownam Virginem Utrumq de Villa Kubijówka. Testes fuêre Nobiles Jacobus Kuninski Joannes Pietricki et Theresia Trojanowska mpp

Villa Łochuyki Anno Dni Millesimo Septingentesimo Nonagesimo Sexto Diej 8 Mensis Junij Praemissis tribus Denuntiationibus nulloque impedimento Canonico detecto, et de mutuo consensu quaesito habereque affirmato Ego Franciscus Trzebicki Praepositus Pawołocensis Benedixi Matrimonium inter Personas Nobiles Joannem Lipski Juvenem et Apoloniam Sadynska utrumque de Villa Łochuyki Testificantibus Ignatio Lipski Romano Zaleski Marianna Ostrowska.

Villa Bystrówka Anno Domini Millesimo Septingentesimo Nonagesimo Sexto Diej 8vo Mensis Julij Praemissis tribus denuntiationibus nulloque impedimento Canonico detecto et de mutuo consensu quaesito habereque affirmato. Ego Franciscus Trzebicki Praepositus Pawołocensis Benedixi Matrimonium inter Personas Nobiles Joannem Dzierzanowski juvenem de Villa Krzywoszynce et Agnetem Pilinkiewiczowna virginem de villa Bystrówka. Testificantibus Adalberto Międzynski Josepho Dzierzanowski Antonio Sikorski

Villa Krzywoszynce Anno Domini Millesimo Septingentesimo Nonagesimo Sexto Die Vigesima Nona Junij Praemissis Tribus Denunciationibus Nulloq Canonico Impedimento detecto et de mutuo Consensu quaesito habereq Affirmato Ego Franciscus Trzebicki Praepositus Pawoł. Decanus Skwirensis Benedixi Matrimonium inter Personas

Nobiles Nicolaum Sałkiewicz Juvenem et Alexandram Lubecka Virginem Utrumq de Villa Krzywoszynce, Testes fuere Nobiles. Josephus Piątkowski Daniel Naczanowski et Andreas Zawisinski mpp

Villa Jerczyki Wielkie Anno Dni Millesimo Septingentesimo Nonagesimo Sexto. Die Vigesima Nona Junij Praemissis Tribus denunciationibus Nulloq Canonico Impedimento detecto et de mutuo Consensu quaesito habereq affirmato. Ego Franciscus Trzebicki Praepositus Pawoł. Decanus Skwirensis Benedixi Matrimonium inter Nobiles Personas Joannem Szotomicki Juvenem et Julianam Sobotowska Virginem Utrumq de Villa Jerczyki Wielkie Testes fuere Mathaeus Gałecki et Jacobus Starkiewicz mp

Villa Kazimierówka Anno Domini Millesimo Septingentesimo Nonagesimo Sexto Die Vigesima Mensis Julij Praemissis Tribus Denunciationibus, Nulloq Canonico Impedimento detecto et demutuo Consensu quaesito habereq affirmato. Ego Franciscus Trzebicki Praepositus Pawołocensis Decanus Skwirensis Benedixi Matrimonium inter Personas Nobiles Carolum Zurakowski Juvenem de Villa Kocherina et Annam Kosowska Virginem de Villa Kazimierówka Testes fuere Generosi Domini Christophorus Radzikowski, Andreas Zawisinski et Francisca Stanyńska mpp

Villa Pelerynowka Anno Dni Millesimo Septingentesimo Nonagesimo Sexto Die Sexta mensis Augusti Praemissis Tribus Denunciationibus nulloq Canonico Impedimento detecto et de mutuo Consensu quaesito habereq affirmato, Ego Franciscus Trzebicki Praepositus Pawołocensis Benedixi Matrimonium inter Personas Nobiles Simonem Wrasicki Juvenem et Mariannam Kunicka Virginem Utrumq de Villa Pelerynowka Testes fuere Jacobus Zelechowski Theodorus Zabłocki mp

Oppidum Pawołocz Anno Domini Millesimo Septingentesimo Nonagesimo Sexto Die octava mensis Septembris Praemissis Tribus denunciationibus Nulloq Canonico Impedimento detecto et demutuo Consensu quaesito habereq Afirmato, Ego Franciscus Trzebicki Decanus Skwirensis Praepositus Pawołocensis Benedixi Matrimonium inter Generosos Dominos Adamum Wałdzyński Juvenem

Parochiae Berezeniensis de Villa Berezna, & Joannam Makowska Virginem de Pawotce. Testificantibus G.D. Josepho Zabołotski Alberto Witczyński & Anastasia Nowicka mpp

Oppidum Pawotce Anno Domini Millesimo Septingentesimo Nonagesimo Sexto Die decima sexta Mensis Septembris Praemissis tribus denunciationibus nulloque Canonico Impedimento detecto, & demutuo Consensu quaesito habitoque Affirmato, Ego Franciscus Trzebicki Decanus Skvirensis Benedixi Matrimonium Inter Generosas Personas Walbertum Maciejowski Viduum & Theclam Kanicka Virginem utrumque ex oppido Pawotce. Testes fuere Gnsi Domini Michael Łebedyński Gregorius Krasucki & Vincencius Rzewuski mpp

Oppidum Pawotce Anno Domini Millesimo Septingentesimo Nonagesimo Sexto Die quinta mensis Octobris Praemissis Tribus denunciationibus nulloque Canonico Impedimento detecto & demutuo Consensu quaesito habitoque affirmato, Ego Franciscus Trzebicki Decanus Skvirensis Praepositus Pawott. Benedixi matrimonium inter Generosos Dominos Nicolaum Sobolewski Juvenem & Anastasiam Bielicka Virginem utrumque ex oppido Pawotce. Testes fuere Nobiles Stephanus Kostecki Michael Lebedyński & Josephus Jakuborecki mpp

Villa Szpiczynce Anno Domini Millesimo Septingentesimo Nonagesimo Sexto Die decima Secunda Mensis Octobris Praemissis Tribus denunciationibus nulloque Canonico Impedimento detecto & demutuo Consensu quaesito habitoque Affirmato Ego Franciscus Trzebicki Decanus Skvirensis Praepositus Pawotcensis Benedixi Matrimonium inter Generosos Dominos Antonium Sikorski Juvenem de Villa Żarki & Catharinam Druszanowska Virginem de Villa Szpiczynce. Testes fuere Gnsi Dni Petrus P. Linkiewicz Paulus Kaliński & Barbara Dulicka mpp

Sequitur Annus 1797

Villa Savarce Anno Domini Millesimo Septingentesimo Nonagesimo Septimo Die Decima Octava Januarii. Praemissis Tribus denunciationibus, nulloque Canonico Impedimento detecto & demutuo Consensu quaesito habitoque Affirmato Ego Franciscus Trzebicki Decanus Skvirensis Praepositus Pawotcensis

Benedixi Matrimonium Inter Generosos Dominos Romualdum Zaleski Juvenem de Villa Poczujki & Barbaram Lipnicka Virginem de Villa Savarce. Testes fuere Gnsi Domini Andreas Zaleski, Joannes Skrzatkowski & Gregorius Włochowicz mpp

Villa Kazimierowka Anno Dni Millesimo Septingentesimo Nonagesimo Septimo Die Prima Mensis Febr. Praemissis Tribus Denunciationibus nulloque Canonico Impedimento detecto, & demutuo Consensu quaesito habitoque Affirmato. Ego Franciscus Trzebicki Decanus Skvirensis Praepositus Pawott. Benedixi Matrimonium Inter Nobiles Carolum Zapolski Juvenem de Villa Hastowie Parochiae Hostowie & Reginam Janowska Virginem de Villa Kazimierowka. Testes fuere Ignatius Moczydłowski, Elias Grotkowski & Agnes Zawadzka mpp

Villa Kazimierowka Anno Dni Millesimo Septingentesimo Nonagesimo Septimo Die Prima Mensis Febr. Praemissis Tribus denunciationibus, Nulloque Canonico Impedimento detecto & demutuo Consensu quaesito habitoque Affirmato. Ego Franciscus Trzebicki Decanus Skvirensis Praepositus Pawotcensis Benedixi Matrimonium inter Nobiles Personas Paulum Ciekanowski Juvenem de Villa Berezanka Parochiae Pochrebyszczensis & Rosaliam Kaczanowska Virginem de Villa Kazimierowka. Testes fuere Christophorus Radzikowski Martinus Nowicki & Agnes Hołowska mpp

Villa Kozlaki Anno Domini Millesimo Septingentesimo Nonagesimo Septimo Die Octava mensis Febr. Praemissis Tribus denunciationibus nulloque Canonico Impedimento detecto & demutuo Consensu quaesito habitoque Affirmato. Ego Franciscus Trzebicki Decanus Skvirensis Praepositus Pawotcensis Benedixi Matrimonium inter Generosas Personas Petrum Bachrynowski Juvenem de Villa Berezna Parochiae Berezeniensis & Catharinam Sołowska Virginem de Villa Kozlaki. Testes fuere Stephanus Bachrynowski, Ignatius Kierlowski & Josephus Zabłocki

Villa Kozlaki Anno Domini Millesimo Septingentesimo Nonagesimo Septimo Die octava Mensis Febr. Praemissis Tribus Denunciationibus Nulloque Canonico Impedimento detecto & demutuo Consensu quaesito habitoque Affirmato. Ego Franciscus Trzebicki Decanus Skvirensis Praepositus Pawott. Benedixi Matrimonium inter Generosas Personas Josephum Kusiecki Juvenem de Villa Stawiszcze & Constanciam Dziubańska Virginem de Villa Kozlaki. Testes fuere Ignacius Kierlowski Josephus Zabłocki & Stephanus Bachrynowski mpp

Villa Sokolowybrod Annô Domini Millesimô Septingentesimô Nonagesimo Septimô Die Vigesima Sexta Mensis Aprilis Praemissis Tribus denunciationibus, Nulloq Canonico Impedimento detecto et demutuo Consensu quaesito habereq Affirmato, Ego Franciscus Zglicki Canonicus Cathedralis Latyczoviensis Decanus Skvirensis Praepositus Pawoll. Benedixi matrimonium inter Generosos Dominos Ignatium Kamecki Juvenem et Gertrudem Ortynska Virginem Utrumq de Villa Sokolowybrod. Testes fuere Nobiles Laurentius Kolyjanski Josephus Nowicki, et Gabriel Zajaczkowski mpp

Villa Strolow Annô Domini Millesimô Septingentesimo Nonagesimo Septimô Die decima Mensis Maji. Praemissis Tribus denunciationibus, Nulloq Canonico Impedimento detecto et demutuo Consensu quaesito habereq Affirmato Ego Franciscus Zglicki Canonicus Cathedralis Latyczoviensis Judex Deputatus Districtus et Decanus Skvirensis Praepositus Pawoll. Benedixi Matrimonium inter Nobiles Personas Thomam Kocharski Juvenem, et Mariannam Ruszkiewiczowna Virginem Utrumq de Villa Strolow Testes fuere Ignatius Wroblewski Stephanus Olpinski et Nicolaus Kolidzinski

Villa Wasylkowka Annô Dni Millesimô Septingentesimô Nonagesimô Septimô Die Vigesima Sexta Mensis Maji. Praemissis Tribus denunciationibus, Nulloq Canonico Impedimento detecto et demutuo Consensu quaesito habereq Affirmato. Ego Theodorus Bielawski Vicarius Pawoll. Benedixi Matrimonium Inter Nobiles Panthaleonem Tallo Juvenem Ritus Graeci de Villa Werbowa et Rosaliam Kerodkiewiczowna Virginem de Villa Wasylowka. Testes fuere Antonius Pestkowski et Theodorus Tallo mpp

Oppidum Pawolocz Annô Dni Millesimô Septingentesimô Nonagesimô Septimô Die Septima Mensis Junij Praemissis Tribus denunciationibus, Nulloq Canonico Impedimento detecto, et demutuo Consensu quaesito habereq Affirmato Ego Franciscus Zglicki Canonicus Cathe Latyczoviensis Decanus Skvirensis Praepositus Pawoll. Benedixi Matrimonium inter Generosas Personas Josephum Slowinski Juvenem de Oppido Pochrebyszcze et Mariannam Markowska Virginem de Oppido Pawolocz Testes fuere Andreas Hulanicki Antonius Ruzicki et Catharina Maliszewska

Villa Bystrowka Anno Dni Millesimo Septingentesimô Nonagesimô Septimô Die decima Secunda Maji Praemissis Tribus denun

Denunciationibus, Nulloq Canonico Impedimento detecto et demutuo Consensu quaesito habereq Affirmato. Ego Theodorus Bielawski Vicarius Pawoll Benedixi Matrimonium inter Nobiles Personas Eliam Pawlowski Juvenem et Anastasiam Ryhalska Virginem Utrumq de Villa Bystrowka. Testes fuere Samuel Spindowicz Stanislaus Bechalski

Villa Wierzchownia Annô Domini Millesimô Septingentesimô Nonagesimô Septimô Die decima Nona Mensis Julij. Praemissis Tribus denunciationibus Nulloq Canonico Impedimento detecto et demutuo Consensu quaesito habereq Affirmato. Ego Theodorus Bielawski Vicarius Pawolocensis Benedixi Matrimonium inter Personas Alexandrum Baranowski Juvenem et Annam Wierzchnicka Virginem Utrumq de Villa Wierzchownia Testes fuere Samuel Spindowicz Josephus Jakubowicz

Oppidum Pawolocz Annô Domini Millesimô Septingentesimô Nonagesimô Septimô Die Vigesima Prima Mensis Julij. Praevio Indulto Illustrissimi Consistorij Latyczoviensis, in Personam Illustris Admodum Rendi Francisci Zglicki Canonici Cathe Latycoviensis sub die 22. Maji Anno 1797 Winnica dato Omissis duabus Bannis, Tertia vero circa publicationem praesentis Indulti proclamanda, nulloq Canonico Impedimento detecto et demutuo Consensu quaesito habereq affirmato. Ego Franciscus Zglicki Canonicus Latyczoviensis Decanus Skvirensis Praepositus Pawoll Confirmavi Matrimonium inter Generosos Dominos Lucam Rybicki Juvenem et Victoriam de Kuchowskie Wernerowa Viduam, Utrumq de Oppido Pawolocz. Testes fuere MD. Franciscus Grudzinski Commissarius Pawolocensis MD. Petronella Grudzinska et Gertruda Hulanicka mpp

Villa Wasylowka Annô Domini Millesimô Septingentesimô Nonagesimô Septimô Die Vigesima Sexta Mensis Julij Praemissis Tribus denunciationibus Nulloq Canonico Impedimento detecto et demutuo Consensu quaesito habereq Affirmato. Ego Theodorus Bielawski Vicarius Pawolocensis Benedixi Matrimonium inter Nobiles Personas Michaelem Dobranski Juvenem et Petronellam Tallowna Virginem Utrumq de Villa Wasylowka, Testes fuere Nobiles Gregorius Chodakowski David Kerotkiewicz et Marianna Chodakowska mpp

Oppidum Pawolocz Annô Domini Millesimô Septingentesimô Nonagesimô Septimo Die decima octava mensis Obr Praemissis Tribus denunciationibus Nulloq impedimento detecto et demutuo

detecto & demutuo consensu quaesito habereq affirmato Ego Thadeus Trzebicki Can. Latyczeviq Decanus Skwireq Prepositus Pawoll. Benedixi matrimonium inter Personas Nobiles Josephum Nowicki Juvenem de Villa Solotowybrod & Mariannam Trzeblewska Virginem de oppido Pawoloce Testes fuere Stephus Wrizewicz adalbertus Marcejowski & Ludvica Zajączkowska mp

Villa Kotlarka Annô Domini Millesimô Septingentesimô Nonagesimo Septimô Die Prima Mensis gbr Premissis Tribus denunciationibus Nulloq Canonico Impedimento detecto & demutuo Consensu quaesito habereq Affirmato Ego Theodorus Bielawski Vicarius Pawol. Benedixi Matrimonium inter Generosas Personas Michaelem Wojciechowski Juvenem et Domicellam Dąbrowska Virginem Utrumq de Villa Kotlarka. Testes fuere Nobiles Stanislaus Rowinski Michael Baranowski & Rosalia Marcejowska mp

Villa Jerczyki Wielkie Annô Domini Millesimô Septingentesimô Nonagesimô Septimô Die Octava Mensis gbr Premissis Tribus denunciationibus Nulloq Canonico impedimento detecto & demutuo Consensu quaesito habereq Affirmato. Ego Theodorus Bielawski Vicarius Pawolcensis Benedixi Matrimonium inter Generosas Personas Michaelem Sokolowski Juvenem & Mariannam Pastawska Virginem Utrumq de Villa Jerczyki Wielkie Testes fuere Andreas Brzostowski Michael Gatecki & Juliana Szotomicka mp

Villa Kotlarka Annô Domini Millesimô Septingentesimô Nonagesimô Septimô Die Septima Mensis gbr Premissis Tribus denunciationibus Nulloq Canonico Impedimento detecto et demutuo Consensu quaesito habereq affirmato. Ego Theodosius Capucinus Presidens Conventûs Chodorkoviensis de Consensu loci Prepositi in scripto Benedixi Matrimonium inter Personas Nobiles Antonium Brett Juvenem & Magdalenam Klimowska Virginem Utrumq de Villa Kotlarka in servitio stantes m.D. Podchorodyński Testificantibus Petro Baczadynski, & Antonio Dobrowinski mp

Villa Jerczyki Wielkie Annô Domini Millesimô Septingentesimô Nonagesimô Septimô Die decimaquinta Mensis gbr Premissis Tribus denunciationibus nulloq Canonico Impedimento detecto & demutuo Consensu quaesito habereq Affirmato Ego Franciscus Trzebicki Canonicus Latycz Decanus Skwirensis Prepositus Pawolcensis Benedixi Matrimonium inter Generosas Personas Michaelem Gatecki Juvenem & Agatham Szotomicka Virginem Utrumque de Villa Jerczyki Wielkie Testes fuere Ignotii Domini

Andreas Rozwadowski Lucas Dolinski & Constantia Wiszenska

Villa Rochozna Annô Domini Millesimô Septingentesimô Nonagesimô Septimô Die decima quinta Mensis gbr Premissis Tribus denunciationibus Nulloq Canonico Impedimento detecto & demutuo Consensu quaesito habereq Affirmato Ego Joannes Palczyn Presbyter Schol. Piar. & Capelanus Dilani Villa Rochozna & Licentia Loci Prepositi Benedixi Matrimonium inter Personas Nobiles Ignatium Horodynski Juvenem de Villa Czubince & Catharinam Zielinska Virginem de Villa Rochozna. Testificantibus Joachimo Jankowski & Joanne Sokolowski mp

Annus Domini 1798 Sequitur

Villa Wasylowka Annô Domini Millesimô Septingentesimô Nonagesimô Octavô Die decima Octava Mensis Januar. Premissis Tribus denunciationibus Nulloq Canonico Impedimento detecto & demutuo Consensu quaesito habereq Affirmato Ego Theodor. Bielawski Vicarius Pawoloceq Benedixi Matrimonium inter Personas Nobiles Antonium Sojecki Juvenem & Anastasiam Nowacka Virginem Utrumq de Villa Wasylowka.

Villa Bystrzowka Annô domini Millesimô Septingentesimô Nonagesimô Octavo Die Vigesima Prima Mensis Januar. Ego Franciscus Trzebicki Can. Latycz Decanus Skwireq Prepositus Pawoll. Premissis Tribus denunciationibus Nulloq Canonico Impedimento detecto & demutuo Consensu quaesito habereq Affirmato Confirmavi Matrimonium inter Personas Nobiles Basilium Kaczanowski Juvenem & Mariannam Spinderowiczowa Viduam utrumq de Villa Bystrzowka Testificantibus Petro Pilinkiewicz Matheo Puchalski & Anna Puchalska mp

Villa Kazimierowka Annô Domini Millesimô Septingentesimô Nonagesimô Octavô Die Vigesima Prima Mensis Januar. Ego Franciscus Trzebicki Can: Latycz Decanus Skwireq Prepositus Pawoll. Premissis Tribus denunciationibus Nulloq Canonico Impedimento detecto, & demutuo Consensu quaesito habereq Affirmato. Benedixi Matrimonium inter Personas Nobiles Andream Lenczinski Juvenem & Mariannam Skrzypka Virginem Utrumq de Villa Kazimierowka. Testificantibus Joanne Zawadzki Daniele Kuczynski & Apolonia Zawadzka mp

Villa Kazimierowka Annô Domini Millesimô Septingentesimô Nonagesimô Octavô Die Vigesima Prima Mensis Januar. Ego Franciscus Trzebicki Can. Latycz Decanus Skwireq Prepositus Pawoll. Premissis Tribus Denunciationibus Nulloq Canonico Impedimento detecto & de

de Mutuo Consensu quesito habereq affirmato. Benedixi Matrimonium Inter Personas Nobiles Joannem Pigłowskii Juvenem de Maninnam Bielskia Virginem utrumq de Villa Kazimierowska Testificantibus Joanne Zawadzkii Daniele Kazanowskii et Apolonia Zawadzkia mpp.

Villa Bulki Anno Domini Millesimo Septingentesimo Nonagesimo Octavo Die Vigesima Prima Mensis Januarij Ego Theodor Bielskii Vicarius Pawott. Premissis Tribus denunciationibus Nullog Canonico Impedimento detecto et demutuo Consensu quesito habereq affirmato. Benedixi Matrimonium inter Personas Nobiles Theodorum Lewkowskii Juvenem RG et Barbaram Pienkowskia Virginem utrumq de Villa Bulki. Testificantibus Basilio Bochdanowskii Josepho Suskii et Anastasia Lewkowska mpp.

Villa Rochowa Anno Domini Millesimo Septingentesimo Nonagesimo Octavo Die Vigesima Prima Mensis Febr. Premissis Tribus denunciationibus, Nullog Canonico Impedimento detecto et mutuo Consensu quesito habereq affirmato Ego Joannes Palchesin Presbyter Scholar Pianen et Capellanus Aulicus de licentia Loci Prepositi, Benedixi matrimonium inter Generosas Personas Ademum Krajewskii Juvenem et Franciscam Dunajewskia Virginem utrumq de Villa Rochowa Testificantibus MD Petro Dunajewskii Vexillifero Sanocen Fabiano Sobkowskii Joanne Korbut et aliis ad Fidem dignis mpp.

Villa Lisowce Wielkie Anno Domini Millesimo Septingentesimo Nonagesimo Octavo Die Secunda Mensis Febr. Premissis Tribus denunciationibus nullog Canonico Impedimento detecto et demutuo Consensu quesito habereq Affirmato. Ego Franciscus Trębicki Canus Latyczen Decanus Sthirensis Prepositus Pawott Benedixi matrimonium inter Personas Nobiles Adalbertum Wilczynskii Juvenem et Antoninam Magnuszewskia Virginem utrumq de Villa Lisowce Wielkie Testificantibus Fabiano Kobylinskii Petro Knapskii et Theresia Zawadzka mpp.

Oppidum Pawłowice Anno Domini Millesimo Septingentesimo Nonagesimo Octavo Die Secunda Mensis Febr. Ego Franciscus Trębicki Canus Latyczen Decanus Sthirensis Prepositus Pawott. Premissis Tribus denunciationibus nullog Canonico Impedimento detecto et demutuo Consensu quesito habereq Affirmato Benedixi matrimonium inter Generosas Personas Paulum Trębicki de Antiqua Trębice Trębicki et Palatinam Podlachiæ Juvenem Economum Villæ Niedrzwica et Antoninam Zaturską Virginem de Pawłowice Testificantibus GD. Josepho Zaleski Stanislao Zaturski et Agnethe Rurzka mpp.

Villa Sokołowsko Anno Domini Millesimo Septingentesimo Nonagesimo Octavo Die Secunda Mensis Febr. Ego Franciscus Trębicki Canus Latyczen Decanus Sthirensis Prepositus Pawłowicensis Premissis Tribus denunciationibus Nullog Canonico Impedimento detecto et demutuo Consensu quesito habereq Affirmato Benedixi matrimonium inter Generosas Personas Nicolaum Homonicki Juvenem de Villa Woytowice Parochiæ Cudnowensis et Thecłam Klepacka Virginem Testificantibus MD. Francisco Gudzinski Camerario Pawłowic Joanne Dąbrowski et Anastasia Rzeuska mpp.

Villa Kuklowka Anno Domini Millesimo Septingentesimo Nonagesimo Octavo Die decima Octava Mensis Aprilis. Premissis Tribus Denunciationibus Nullog Canonico Impedimento detecto et demutuo Consensu quesito habereq Affirmato Ego Franciscus Trębicki Canonicus Latyczen Decanus Sthirensis Prepositus Pawott Benedixi Matrimonium inter Generosos Dominos Ignatium Rowieckii Juvenem de Villa Sokołowska et Agatham Gnyszczka Virginem de Villa Kuklowka. Presentibus Testibus Theodoro Szumskii Basilio Markiewicz et Marianna Szumska mpp.

Villa Kotlarka Anno Domini Millesimo Septingentesimo Nonagesimo Octavo die Vigesima quinta Mensis Aprilis. Premissis Tribus denunciationibus Nullog Canonico Impedimento detecto et demutuo Consensu quesito habereq affirmato. Ego Franciscus Trębicki Canonicus Latyczen Decanus Sthirensis Prepositus Pawott Benedixi matrimonium inter Generosos Dominos Michaelem Boganowskii Juvenem et Catharinam Wilczynska Virginem utrumq de Villa Kotlarka. Testificantibus Josepho Smogorzewskii Jacobo Bataglewicz et Helena Danielowa

Villa Kamionka Anno Domini Millesimo Septingentesimo Nonagesimo Octavo die Vigesima quinta Mensis Aprilis Ego Franciscus Trębicki Canonicus Latyczen Decanus Sthirensis Prepositus Pawott. Premissis Tribus denunciationibus Nullog Canonico Impedimento detecto et demutuo Consensu quesito habereq affirmato Benedixi matrimonium inter Generosos Dominos Antonium Jankowskii Viduum et Helenam Zawadzka Virginem utrumq de Villa Kamionka Testificantibus Josephi

Dominis Dominico Ulanicki
Villa Cheytow Annô Domini Millesimô Septingentesimô Nonagesimô
Octavô die Vigesima quinta Mensis Aprill Premissis Tribus denunci
ationibus Nulloq Canonico Impedimento detecto et demutuo Consensu
quesito habereq affirmato Ego Theodorus Bielawski Vicarius Pawo
tocens Benedixi Matrimonium inter honestas Personas Gregorium
Dormanski Juvenem et Annam Drzegalska Virginem Utrumq
de Villa Cheytow, Testes fuere Nobiles Petrus Surski, Andreas Wiseni
cki et Petrunella Podgorska mpe
Villa Nowosielica Annô Domini Millesimô Septingentesimô Nona
gesimô Octavô die Nona Maji Premissis Tribus denunciationi
bus praevio examine et nullo Canonico Impedimento detecto et demu
tuo Consensu quesito habereq affirmato Ego Theodorus Bielawski
Vicarius Pawolocens Benedixi Matrimonium inter Personas Gene
rosas Alexandrum Wytaski Juvenem R.G. de Villa Pangbe et Ca
tarinam Hlonowska Virginem de Villa Nowosielica. Testes
fuere Josephus Hataurer Samuel Jankiewicz et Carolus Wytaski
Villa Buki Annô Domini Millesimô Septingentesimô Nonagesimô Octa
vô Die Decima sexta Mens Maji Premissis Tribus denunciationibus, Nulloq
Canonico Impedimento detecto et demutuo Consensu quesito habereq affir
mato. Ego Theodorus Bielawski Vicarius Pawol Benedixi Matrimoni
um inter Nobiles Gregorium Gorczynski Juvenem de Villa Krasnyglas
et Anastasiam Suska Virginem de Villa Buki Testes fuere Nobiles Feli
cianus Zargba, Josephus Kochanski et Anastasia Wolylanska mpe
Villa Pocujski Annô Domini Millesimô Septingentesimô Nonagesimô
Octavô Die decima septima Premissis Tribus denunciationibus Nulloq
Canonico Impedimento detecto et mutuo Consensu quesito habereq affir
mato Ego Theodorus Bielawski Vicarius Pawol Confirmavi Matrimo
nium inter Nobiles Personas, Basilium Dobranski Juvenem et He
lenam Wilczewska Viduam Utrumq de Villa Pocujski. Testes fue
re Nobiles Antonius Zaleski Gasper Wroblewski et Magdalena
Brodecka mp
Villa Sollotowbrod Annô Domini Millesimô Septingentesimô Nona
gesimô Octavô Die Vigesima Tertia Mens Maji Premissis Tribus de
nunciationibus nulloq Canonico Impedimento detecto et demutuo Con
sensu quesito habereq affirmato. Ego Theodorus Bielawski Vicar
Pawolocens Benedixi Matrimonium inter Personas Nobiles Jacobum
Sloturinski Juvenem et Barbaram Karpinska Virginem Utrumq de
Villa Sollotowbrod Testes fuere Stephanus Winczewicz Ignatius
Lipski et Anastasia Danicka mp
Oppidum Skwyra Annô Domini Millesimô Septingentesimô Nona
gesimô Octavô Die Vigesima Tertia Mensis Maji Ego Theodorus

Bielawski

Bielawski Vicarius Pawol Premissis Tribus denunciationibus Nulloq
Canonico Impedimento detecto et demutuo Consensu quesito habereq
affirmato Benedixi Matrimonium inter Nobiles Personas Ignatium
Haraski Viduum et Sophiam Szynderska Virginem Utrumq de Op
pido Skwyra Testes fuere Nobiles Josephus Danilewicz Michael Ter
lecki et Joanna Wasylewska mpe
Villa Werbowa Annô Domini Millesimô Septingentesimô Nona
gesimô Octavô Die Vigesima Tertia Mensis Maji Ego Theodorus
Bielawski Vicarius Pawol Premissis Tribus denunciationibus
Nulloq Canonico Impedimento detecto et demutuo Consensu que
sito habereq affirmato Benedixi Matrimonium inter Personas
Nobiles Paulum Gutowski Juvenem et Theodoram Pistkowska Vir
ginem utrumq de Villa Werbowa. Testes fuere Bernardus Chna
nowski Theodorus Studzinski et Marianna Gutowska mpe
Villa Solotowbrod Annô Domini Millesimô Septingentesimô Nona
gesimô Octavô Die Secunda mensis Junij Ego Franciscus Bo..
Zebicki Canonicus Latyczoviensis Decanus Skwirens Prepositus Pawo
locensis Premissis Tribus denunciationibus nulloq Canonico Impedimen
to detecto et demutuo Consensu quesito habereq affirmato Benedixi
Matrimonium inter Generosas Personas Joannem Kawalski Juve
nem de Oppido Pawolocz et Agnetem Ruszkiewiczowna Virginem
de Strolow. Praesentibus Testibus Gnosis Francisco Grudzinski
Cajetano Nowicki et Petronella Grudzinska mp
Villa Strolow Annô Domini Millesimô Septingentesimô
Nonagesimô Octavo Die quarta mensis Julij Premissis
tribus denunciationibus nulloq Canonico impedimento dete
cto et demutuo Consensu quesito habereq affirmato. Ego
Franciscus Zebicki Canonicus Latyczoviensis Decanus Skwi
rensis Prepositus Pawolocens Benedixi Matrimonium inter
Personas magnificas Valerianum Staniszkiewicz Juve
nem Collonellum olim exercitus Poloniae de Parochia
Makarovecensi et Mariannam Michalowska Virgi
nem Camerariam Ovrucensem. Testificantibus Illu
strissimo Josepho Sawicki Marsalco Districtus Huma
ensi. MD: Adamo Potocki Chambellano S.R.M. et MD:
Antonina Potocka Chambellanida S.R.M. ac alijs Fide
Dignis magnificis Dominis mp

Villa Jerczyski mate Annô Domini Millesimô Septingentesimô
nonagesimô Octavô Die Undecima Mensis Julij Premissis Tribus
denunciationibus nulloq Canonico Impedimento detecto & de mutuo
Consensu quesito habereq Affirmato Ego Theodorus Bielawski
Vicarius Pawlocensis Benedixi Matrimonium inter Personas
Nobiles Gabrielem Sadowski Juvenem RR: & Mariannam Malu
szka Virginem RC: utrumq de Jerczyski mate Testes fuere Nobiles
Petrus Stobiecki, Constantinus Piasecki & Martinus Kruszelnicki
Villa Kotlarka Anno Domini Millesimô Septingentesimô Nonage
simô Octavô die decima Octava Mensis Julij Premissis Tribus
denunciationibus nulloq Canonico Impedimento detecto & demu
tuo Consensu quesito habereq Affirmato Ego Theodorus Bie
lawski Vicarius Pawlocens Benedixi Matrimonium inter No
biles Personas Andream Gorski Viduum & Anastasiam Bata
dynska Virginem Utrumq de Villa Kotlarka Testes fuere No
biles Andreas Smogorzewski Stanislaus Zawadzki & Alexan
dra Daniczewa mp

Villa Rochozna Annô Domini Millesimo Septingentesimô Nonage
simô Octavô Die vigesima Nona mensis Augusti Premissis Tribus
denunciationibus diebus dominicis nulloq Canonico Impedimento de
tecto & demutuo Consensu quesito habereq affirmato Ego Theodo
rus Bielawski Vicarius Pawlocensis Benedixi Matrimonium in
ter Personas nobiles Joannem Januszewicz Juvenem & Theclam Zie
linska Virginem Utrumq de Villa Rochozna. Testes fuere Nobi
les Petrus Ostrowski Simon Zielinski & Marianna Lasotowicz
Villa Kazimierowka Annô Domini Millesimo Septingentesi
mo Nonagesimô Octavo die decima Nona Mensis 8bris Pre
missis Tribus denunciationibus nulloq Canonico Impedi
mento detecto & demutuo Consensu quesito habereq Affir
mato Ego Franciscus Froblicki Can. Latycz Decanus Skirz
sis Prepositus Pawlott Benedixi Matrimonium inter Ma
gnificas Personas Marcum Zwolinski Ensiferidem Laty
czewiensis & Mariannam Zielonczanka Pocillatt. Zytomiriens
Virginem Utrumq Parochiæ huius. Testes fuere Md. Dio
nisius Prus... Vexilifer Skwirens Md Thadeus Zielen
ska Dapifer Kanoviens & Md. Tecla Zwolinska Sub
dapifera Mścislaviens

Villa Sieleznowka Annô Domini Millesimô Septingentesimô No
nagesimo Octavô die Tertia Mensis Octobris Premissis Tribus denuncia
tionibus Nulloq Canonico Impedimento detecto, & demutuo Consensu
quesito habereq Affirmato Ego Theodorus Bielawski Vicarius
Pawlott benedixi Matrimonium inter Personas nobiles Jacobum

Zelechowski Viduum & Magdalenam Gulimowska Virginem Utrumq
de Villa Sieleznowka Asistentes Petrus Dębicki Marianna Dębi
cka & Andreas Ostamowicz mp

Villa Kryworsynce Anno Domini Millesimô Septingentesimô Nonagesi
mo Octavô die decima Mens 8bris Ego Theodorus Bielawski Vicarius Pa
wlocensis Premissis Tribus denunciationibus nulloq Canonico Impedi
mento detecto & demutuo Consensu quesito habereq Affirmato Con
firmavi Matrimonium inter Generosas Personas Antonium Gatecki
Juvenem & Anastasiam Piątkowska Viduam utrumq de Villa Kryworsyn
ce Testes fuere Joannes Sokolewicz Franciscus Kornowski & Catharina
Zagurska. mp

Villa Jerczyski mate Annô Domini Millesimo Septingentesimô Nona
gesimô Octavo die decima Septima Mens 8bris Premissis Tribus de
nunciationibus nulloq Canonico Impedimento detecto & demutuo
Consensu quesito habereq Affirmato Ego Franciscus Froblicki
Canon: Latycz Decan: Skwirens Prepositus Pawlott Benedixi Matri
monium inter Generosas Personas Petrum Kozakowski Juvenem
Economum Villæ Bulei & Mariannam Struczowna. Virginem
Testes fuere GD: Adalbertus Hulanicki Thadeus Szeptycki &
Marianna Szeptycka

Villa Solotopol Annô Domini Millesimô Septingentesimô Nonagesimô
Octavô Die 7ma Mens 9bris Premissis Tribus Denunciationibus Nulloq Ca
nonico Impedimento detecto & demutuo Consensu quesito, habereq Affir
mato Ego Franciscus Froblicki Canq Kathr Latycz Decanus Skwirensis
Prepositus Pawlott. benedixi Matrimonium inter Genr Personas Joannem
Salewicz Juvenem de Villa Kryworsynce & Justinam Lipska Virgi
nem Utrumq huius Parochiæ Testes fuere DD Antonius Gatecki Mi
chael Bogdaszewski Joannes Lachowicz

Villa Jerczyski Wielkie Annô Dni Millesimô Septingentesimo Nona
gesimo octavo Die 7ma Mens 9bris Premissis 3bus bannis Nulloq Canoni
co Impedimento detecto & demutuo Consensu quesito habereq affir
mato Ego Idem. benedixi matrimonium inter DD Mathæum Padlewski
Juvenem & Juliannam Gniazdecka Virginem Utrumq de Villa Jerczy
ski Wielkie Testes Adamus Padlewski Marianna Brzostowska

Villa Bulei Annô Dni Millesimô Septingentesimô Nonagesimô
Octavô die 7ma 9bris Premissis 3bus bannis Nulloq Canonico Impedi
mento detecto & demutuo Consensu quesito habereq Affirmato Ego
Idem benedixi Matrimonium Inter SS. Dimitrium Bohdanowski
Juvenem R.G.R. & Mariannam Pieńkowska Viduam Utrumq de Vil
la Bulei Testes Joannes Rzecki Petrus Gdowacki Paulus Piotrowski

Villa Bulei Annô Dni Millesimô Septingentesimô Nonagesimô Octavô
die 7ma 9bris Premissis 3bus bannis Nulloq Canonico Impedimen
to detecto & demutuo Consensu quesito habereq Affirmato Ego Idem
benedixi Matrimonium Inter Personas Nobiles Paulum Piotrowski Ju
venem R.G.R. & Justinam Kaczynska Virginem Utrumq de
Villa Bulei Testes fuere Joannes Rzecki Petrus Gdowacki

III

Sequitur Annus Domini A 1799.

Villa Cheytow Annô Domini Millesimô Septingentesimô Nonagesimô Nonô die Vigesima Nona Mensis Januarij: Brevi Indultu Illustrissimi Officij Kijoviensis Kijovie dato die vigesima Prima Anno Currenti, duabus Denunciationibus Dispensatis, Tertia penes ipsam Benedictionem proclamata, Nulloque Canonico Impedimento detecto & demutuo Consensu quesito, haberique affirmato: Ego Franciscus Thadeus Inglicki Canonicus Kamenec Decanus Zhitomiriensis Prepositus Pawotcensis Benedixi Matrimonium inter Magnificas Personas Josephum Abraamowicz Viduum Capitaneum Kadri [illegible] Parochie Bitytoviensis & Catharinam Jasinska Virginem Venatoridam Habiensem Parochiae Pawotcensis de Villa Cheytow. Presentibus Testibus Magnificis Dominis Ludovico Reynarowicz Vices Regente Castrensi Zyt. Thadeo Gromnicki Pincerna Zydacioviensi Anna Jasinska Venatorida Habiensi & alijs quam plurimis fide dignis Testibus.

Villa Zydowce Annô Domini Millesimô Septingentesimô Nonagesimô Nonô Die Vigesima quinta Maji Brevi Indultu Illustrissimi Officij Kijoviensis Kijovie dato die decima aprilis Anni currentis duabus denunciationibus Dispensatis tertia penes ipsam Benedictionem proclamata, nulloque Canonico Impedimento detecto & demutuo Consensu quesito haberique affirmato Ego Thadeus Bielawski Presbyter Latinicus de Consensu loci Prepositi Benedixi Matrimonium inter Personas nobiles Dominicum Jankowski Viduum & Justinam Szydłowska Virginem. Presentibus Testibus MD. Onuphrio Zycki & Ill. MD Floriano Zaleski Subcamerario Zhitomiriensi & alijs multis fide dignis.

Villa Seleznowka Annô Domini Millesimô Septingentesimô Nonagesimo Nonô Die Vigesima Secunda Mensis Maji Premissis Tribus Denunciationibus nulloque Canonico Impedimento detecto & demutuo Consensu quesito haberique affirmato. Ego Fran. Inglicki Can. Camen. Decan. Zhitomiriensis Prepositus Pawot. Benedixi Matrimonium inter Personas Nobiles Jacobum Gulimowski Juvenem & Franciscam Orechowska Virginem utrumque de Villa Seleznowka, Testes fuere Nobiles Simeon Zglicki & Joannes Malowski.

Villa Seleznowka Annô Domini Millesimô Septingentesimô Nonagesimô Nono Die Vigesima Secunda Mensis Maji Premissis Tribus denunciationibus Nulloque Canonico Impedimento detecto & demutuo Consensu quesito haberique affirmato Ego Idem Benedixi Matrimonium inter Nobiles Personas Andream Adamowicz Juvenem & Petronillam Baranowska Virginem utrumque de Villa Seleznowka Testes fuere Nobiles Simeon Zglicki & Joannes Malowski.

Villa Buki Annô Domini Millesimô Septingentesimô Nonagesimô Nonô die Decima Sexta Mensis Julij Premissis Tribus denunciationibus nulloque Canonico Impedimento detecto & demutuo Consensu quesito haberique affirmato. Ego Nicolaus Lwowicz Presbyter Unitus Confirmavi Matrimonium inter Personas Nobiles Josephum Abderema Viduum de Zeworyli [illegible] & Alexandram Jankowska Viduam de Villa Buki utrumque Parochie Pawotcensis Testes fuere Nobiles Michael Urzecki & Marianna Wojciechowska mp.

Villa Buki Annô Domini Millesimô Septingentesimô Nonagesimô Nonô Die Vigesima Prima Mensis Julij Premissis Tribus denunciationibus nulloque Canonico Impedimento detecto & demutuo Consensu quesito haberique affirmato Ego Nicolaus Lwowicz Presbyter Unitus de Consensu loci Prepositi Confirmavi Matrimonium inter Personas Nobiles Gregorium Kaczanowski Juvenem [illegible] & Antoninam z Hłatowskich Grabowska Viduam utrumque de Villa Buki Testes fuere Nobiles Joannes Kozicki & Basilius Bogdanowski mp.

Villa Wertowce Annô Domini Millesimô Septingentesimô Nonagesimô Nonô Die sexto Mensis Augusti Premissis Tribus Denunciationibus nulloque Canonico Impedimento detecto & demutuo Consensu quesito haberique affirmato Ego Franciscus Inglicki Canonicus Kamenecensis Decanus Zhitomiriensis Prepositus Pawotcensis Benedixi Matrimonium inter Magnificas Personas Jacobum Kwiatkiewicz Viduum Pocillatorem Zydacioviensem & Antoninam Skrzynska Virginem utrumque Parochie Pawotcensis Testificantibus Magnificis Dominis Ignatio & Thadeo Zwolinsky Subdapiferi [illegible] & MD Jo[illegible]lewski mps.

Villa Crubince Annô Domini Millesimô Septingentesimô Nonagesimô Nonô Die decima Sexta Mensis Octobris Premissis Tribus denunciationibus nulloque Canonico Impedimento detecto & demutuo Consensu quesito haberique affirmato Ego Joannes Palche[illegible] Scholarum Piarum Capellanus in Villa Kocherna de Consensu loci Prepositi Benedixi Matrimonium inter Personas Nobiles Michaelem Wrocławski Juvenem & Annam Jagusiewiczowna Virginem utrumque de Villa Crubince Testes fuere Nobiles Joannes Kozicki & Joannes Suski mp.

Villa Nowoselica Annô Dni Millesimô Septingentesimô Nonagesimô Nonô Die Sexta Mensis [illegible] premissis Tribus denunciationibus nulloque Canonico Impedimento detecto & demutuo Consensu

Consensu quaesito habereq affirmato. Ego Nicolaus Lwowicz Presbyter Uniatus de Consensu Loci praepositi Confirmavi Matrimonium inter nobiles Personas Joannem Zielinski Viduum de Villa Poczyski & Benedictam Kunstkiewiczowa Viduam de Villa Nowosielica Testes fuere nobiles Joannes Pezarnicki & Marianna Pezarnicka

Villa Kazimierowka Annô Dni Millesimô Septingentesimô Nonagesimo Nonô Die decima Tertia Febr. Praemissis Tribus Denunciationibus nulloq Canonico Impedimento detecto & demutuo Consensu quaesito habereq affirmato. Ego Eutychius Zaleski Missionarius Aplicus PP. Praedicatorum de Consensu Loci Praepositi Benedixi Matrimonium Inter Nobiles Personas Antonium Zurakowski Juvenem & Agnethem Kosinska Virginem Utrumq de Villa Kazimierowka Parochiae Hujus Testes fuere Theodorus Zurakowski & Jakubus Stanlewicz mpp

Sequitur Annus Domini 1800

Villa Jerczyki Małe Annô Domini Millesimô Octingentesimo Die Vigesima Nona mensis Januarii Ego Franciscus Izbicki Canonicus Kamenec Decanus Skwirens Praepositus Pawoll. praemissis Tribus Denunciationibus nulloq Canonico Impedimento detecto & demutuo Consensu quaesito habereq affirmato. Benedixi Matrimonium inter Personas Nobiles Joannem Baczynski Juvenem R.G.C. & Alexandram Lukaszewska Virginem R.L. Utrumq de Villa Jerczyki małe Testes fuere Nobiles Constantinus Pasecki & Marianna Sokulska mpp

Villa Strokow Annô Dni Millesimô Octingentesimo Die quinta mensis Febr. Praemissis tribus denunciationibus Nulloq Canonico Impedimento detecto & demutuo Consensu quaesito habereq affirmato. Ego Franciscus Izbicki Can. Kamenec Decanus Skwirens Praepositus Pawolocensis Benedixi Matrimonium inter Nobiles Personas Nicolaum Kolicki Juvenem & Victoriam Olpinska Virginem Utrumq de Villa Strokow Testes fuere Nobiles Mathias Kolicki Theodor Lewicki & Marianna Lewicka mpp

Villa Jerczyki Wielkie Annô Dni Millesimô Octingentesimo die quinta mensis Febr. Praemissis tribus denunciationibus Nulloq

Canonico

Impedimento detecto & demutuo Consensu quaesito habereq affirmato. Ego Franciscus Izbicki Canq Kamenec Decanus Skwirens Praepositus Pawolocens Benedixi Matrimonium inter Personas Nobiles Bartholomeum Domanski Juvenem & Franciscam Wysocka Virginem Utrumq de Villa Jerczyki Wielkie Testes fuere Nicolaus Zorgba Laurentius Jakubowicz & Marianna Radziszewska mpp

Villa Sobczynowka Annô Domini Millesimô Octingentesimô Die decima Secunda Mensis Febr. Praemissis Tribus denunciationibus Nulloq Canonico Impedimento detecto & demutuo Consensu quaesito habereq affirmato. Ego Franciscus Izbicki Canon. Camenecensis Decanus Skwirens Praepositus Pawolocens Benedixi Matrimonium inter Personas Nobiles Simonem Gołębiowski Juvenem de Villa Rubczenki Parochiae Wołodarens & Mariannam Krawczyka Virginem de Villa Sobczynowka Testes fuere nobiles Joannes Mnychi Basilius Andruwicz Martinus Gołębiowski

Oppidum Pawolocz Annô Domini Millesimô Octingentesimô Die Decima quinta Mens Febr. Ego Franciscus Izbicki Canq Camenec Decanq Skwirens Praepositus Pawoll. praemissis Tribus denunciationibus Nulloq Canonico Impedimento detecto & demutuo Consensu quaesito habereq affirmato Benedixi Matrimonium inter Personas Nobiles Josephum Jakubowicz Juvenem & Urszulam Lebedziewiczowna Virginem Utrumq de Oppido Pawolocz Testes fuere Nobiles Franciscus Szczygielski Konstantinus Lebedziewicz & Marianna Wojciechowska

Villa Wasylowka Annô Dni Millesimô Octingentesimô Die Vigesima mensis Febr. Praemissis Tribus denunciationibus Nulloq Canonico Impedimento detecto & demutuo Consensu quaesito habereq affirmato Ego Franciscus Izbicki Canq Kamenecens Decanq Skwirens Praepositus Pawolocens Benedixi Matrimonium Inter Personas Nobiles Simonem Milkiewicz Viduum & Mariannam Sokulowna Virginem Utrumq de Villa Wasylowka Testes fuere Joannes Maciewicz Theodorus Keratkiewicz

Villa Kazimierowka Annô Dni Millesimô Octingentesimô Die 20 mensis Febr. Praemissis tribus denunciationibus nulloq Canonico Impedimento detecto & demutuo Consensu quaesito habereq affirmato Ego Franciscus Izbicki Canq Kamenec Decanq Skwirens Praepositus Pawoll. Benedixi Matrimonium inter

Personas Nobiles Gasparum Bilski Juvenem et Agnethen Lach-
owska Virginem Utrumq de Villa Kozmienowka Testes fuere Nobi-
les Josephus Stetlikiewicz et Anastasia Sobotkowska =

Villa Bystrowka Annô Domini Millesimô Octingente-
simô Die Vigesima Mensis Maji Premissis Tribus denunciationi-
bus Nulloq Canonico Impedimento detecto et demutuo Consensu
quaesito habereq affirmato Ego Franciscus Zgliski Canq
Cameraq Decanus Ukrainensis Benedixi matrimonium in
facie Eccl. inter Laboriosum Stephanum Browarenko
Juvenem Ritus Graeci de Villa Browki et Mariannam Zieli-
nska Virginem de Villa Bystrowka Ritus Latini Testes fue-
runt Fide digni Nobiles Samuel Spirydowicz Joannes
Pawlowski Joannes Jezierski. Rendus Andreas Zacharyewi-
cz Parochus Browarenq Ritus Graeci ex parte Sponsi in
scriptis Testimonium dedit de libero ejus statu. mp

Villa Bystrowka Annô Domini Millesimô Octingentesimo Die Vi-
gesima Septima Mensis Maji Ego Jeorgius Maskiewicz Vicarius
Eccl. Paroch. Pawolocensis praemissis Omnibus denunciationibus Nulloq
Canonico Impedimento detecto et demutuo Consensu quaesito habereq affir-
mato Benedixi Matrimonium in facie Ecclesiae inter Personas No-
biles Michaelem Kerzen Viduum de Oppido Ruzyn et Catharinam
Wroblewska Virginem de Krylowka. Testes fuere Joannes Ker-
zen et Franciscus Szczygielski mp

Villa Zydowce Annô Domini Millesimo Octingentesimo
Die Vigesima Maji Ego Franciscus Zgliski Canq Namq Decanq
Ukrainensis Praepositus Pawolo. Nulloq Canonico Impedimento detecto
et demutuo Consensu quaesito habereq affirmato Benedixi Ma-
trimonium in facie Ecclesiae inter Generosas Personas Andream
Hencenczyk Juvenem et Josepham Zaleska Pincernidem
Smolenscensem Virginem utrumq de Villa Zydowce Parochiae
hujus. Testes fuere MD Vincentius Wilczynski Subjudex Distri-
ctus Ukrainensis et MD Franciscus Burlat et Marianna [illegible]

Oppidum Pawolocz Annô Domini Millesimô Octingente-
simo Die Prima Mensis Julij Premissis Tribus denuncia-
tionibus Nulloq Canonico Impedimento detecto et demutuo
Consensu quaesito habereq affirmato Ego Jeorgius

Maskiewicz Vicarius Pawolocensis Benedixi Ma-
trimonium inter Personas Laboriosum Laurenti Ste-
panenko G.O.R. existens in servitio Generosi Simonis
Kopowski Juvenem et Annâ Stocka Virginem —
Testes fuere Stephanus Kernecki Joannes Luna-
czewski et Gregorius Liwowicz. Reverendus The-
odorus Tuthiewicz Parochus Pawolocensis Ritus Graeci
ex parte Sponsi in scriptis Testimonium dedit de
libero statu mp

Villa Bystrowka Annô Domini Millesimô Octingentesi-
mô Die Octava mensis Julij Premissis Tribus denun-
ciationibus Nulloq Canonico Impedimento detecto et demu-
tuo Consensu quaesito habereq affirmato Ego Jeorgius
Maskiewicz Vicarius Pawolocensis Benedixi Matrimo-
nium inter Personas Nobiles Theodorum Kuczalski Juve-
nem de Villa Joseski et Thekam Szczepniowska Virgi-
nem de Villa Bystrowka Utrumq Parochiae hujus Testes
fuere Nobiles Joannes Pawlowski Joannes Jezierski
et Petrus Pilecki mp

Villa Kamienna Annô Domini Millesimô Octingentesimô Die Septima
8bris Premissis Tribus denunciationibus Nulloq Canonico Impedimento
detecto et demutuo Consensu quaesito habereq affirmato Ego Jeorgius
Maskiewicz Vicarius Pawolocensis Benedixi Matrimonium inter Per-
sonas Nobiles Theodorum Borysewicz Juvenem R.G.R. de Villa Zobuzka
et Martianam Pietraszewska Virginem de Villa Kamienna. Testes fuere
Joannes Dunajewski et Pietraszewski —

Villa Bystrowka Annô Dni Millesimô Octingentesimô die decima
quarta mensis 8bris Premissis Tribus denunciationibus Nulloq Canonico
Impedimento detecto et demutuo Consensu quaesito habereq affirmato
Ego Jeorgius Maskiewicz Vicarius Pawolocensis Benedixi Matrimonium
in facie Ecclesiae inter Personas Nobiles Antonium Hochowski Juve-
nem et Catharinam Zwinklińska Virginem Utrumq de Villa Bystro-
wka Testes fuere Nobiles Dominicus Martinowski, Stanislaus Be-
chalski et Rozalia Szczepniowska mp

Villa Strolow Annô Domini Millesimô Octingentesimô Die Vigesi-
ma Prima mensis 8bris Premissis Tribus denunciationibus Nulloq Canonico
Impedimento detecto et demutuo Consensu quaesito habereq affir-
mato Ego Jeorgius Maskiewicz Vicarius Pawolocensis Benedixi Ma-
trimonium

timonium in facie Ecclesiæ inter Laboriosas Personas Lucam Dem
sienko Juberem & Pelagiam Jozieronka Virginem Utrumq; de Villa
Storlien. Testes fuêre Antonius Kordowski Joannes Sadowski &
Jurgius Pochmulew

Villa Chrytow Annô Domini Millesimô Octingentesimô Die Vigesima Octa
va Mens Xbris Ego Jurgius Machiewicz Vicarius Ecclesiæ Pawolt. Premissis In
bus denunciationibus nullog Canonico impedimento detecto, premissog dili
genti Examine & demutuo Consensu quesito habereq affirmato. Benedixi Ma
timonium in facie Ecclesiæ inter Personas Nobiles Michaelem Zabolony
dii juvenem de Villa Popielna & Victoriam Pawlowska Virginem de
Villa Chrytow utrumq Parochiæ hujus. Testes fuêre Nobiles Petrus Sawer
skii & Petrus Opielski mpp

Oppidum Skurza Annô Domini Millesimô Octingentesimô die Octava
mensis gbr Premissis Tribus denunciationibus nullog Canonico
Impedimento detecto & demutuo Consensu quesito habereq Affir
mato Ego Jurgius Machiewicz Vicarius Pawolscensis Benedixi Ma
timonium in facie Ecclesiæ inter Nobiles Personas Ignatium
Szerochowski juvenem vide Hinorgium Districtus Skurscenq
& Annam Bogatkowna Virginem Utrumq de Oppido Skurza
& Parochiæ Pawolscenq Testes fuêre Thomas Cieszewski Ignatius
Krassewski Xaverius Wierzbicki Palestritæ mpp

Villa Pocwiaty Anno Domini Millesimô Octingentesimô Die de
cima octava Mens gbr Premissis Tribus denunciationibus Nullog
Canonico Impedimento detecto premissog diligenti Examine & de
mutuo Consensu quesito habereq affirmato Ego Jurgius Machiewicz
Vicarius Pawolscenq Benedixi in facie Ecclesiæ Matrimonium
inter Personas Nobiles Martinum Knyziewski Viduum de Villa
Romanowka Parochiæ Pawolscenq cum Attestato delibero statu
& Joannam Borowska Virginem de Villa Pocwiaty Parochiæ
Pawolscenq. Testes fuêre Joannes Lipski & Josephus Borgustowski.

Villa Trubiejowka Annô Dñi Millesimô Octingentesimô Die decima
Octava Mens gbr Premissis Tribus denunciationibus premissog
diligenti Examine nullog Canonico Impedimento detecto & demu
tuo Consensu quesito habereq affirmato Ego Jurgius Machiewicz
Vicarius Pawolt Benedixi in facie Ecclesiæ Matrimonium inter Per
sonas Nicolaum Charlicwicz juvenem & Elisabetham Jurgiel
skia Virginem Utrumq Parochiæ Pawolscenq Testes fuêre Nobiles
Joannes Lipski & Franciscus Szczygielski mpp

Villa Szpicrynie Annô Dñi Millesimô Octingentesimô Die Vigesima
Septima Mens gbr Premissis Tribus denunciationibus nullog Ca
nonico Impedimento detecto & demutuo Consensu quesito habereq Affir
mato Ego Jurgius Machiewicz Vicarius Pawolscenq Benedixi Matri
monium in facie Ecclesiæ inter Personas Nobiles Franciscum Silver
skii Juvenem & Constantiam Rudnicka Virginem Utrumq de Villa
Szpicrynie. Testes fuêre Nobiles Joannes Kolinski & Joannes Dzierzanowski

Villa Zohuzna. Anno Dñi Millesimo Octingentesimo die quarta
mensis Novembris Premissis tribus denunciationibus, nullog
canonico impedimento detecto, et de mutuo consensu quesito, ha
bereq affirmato Ego Joannes Talheim Scholar Piar in præ
fata villa Capellanus habita corrupta Parochi loci licentia
Matrimonium in facie Ecclesiæ inter Personas Nobiles
Bartholomeum Szczymski juvenem, et Petronillam
Dębicka Virginem, utrumq de villa Zohuzna benedixi.
Interfuere Nobiles Joannes Korbut et Antonius Dobra
wolański.

Annus Domini Sequitur 1801

Villa Bystrowka Annô Domini Millesimô Octingentesimô Primô
Die Vigesima Mens Januar Premissis Tribus denunciationibus
Nullog Canonico impedimento detecto & demutuo Consensu quesito
habereq affirmato Ego Jurgius Machiewicz Vicarius Pawolt
censis Benedixi Matrimonium inter Personas Nobiles Ma
thiam Cwalinski Juvenem & Mariannam Barbowna Virginem Utrumq
de Villa Bystrowka. Testes fuêre Nobiles Dymitrius Martinowski Sta
nislaus Bechadi & Marianna Morzynska mpp

Villa Krzywosrynie Annô Millesimô Octingentesimô Primô die Vigesi
ma Mens Januar Premissis Tribus denunciationibus Nullog Canonico
impedimento detecto & demutuo Consensu quesito habereq Affir
mato Ego Jurgius Machiewicz Vicarius Pawolt Benedixi Matrimo
nium in facie Ecclesiæ inter Personas Nobiles Basilium Salwowicz
juvenem & Alexandra Archybska Virginem Utrumq de Vil
la Krzywosrynie. Testes fuêre Nobiles Antonius Gałecki
& Joannes Lachowicz mpp

Villa Seleżynowka Annô Domini Millesimô Octingentesimô
Primô Die Vigesima Sexta mensis Januar Premissis Tribus denunci
ationibus nulloq Canonico Impedimento detecto & demutuo Consensu
quaesito habitoq affirmato, Ego Jeorgius Maciewicz Vicarius Pa
wlowicensis Benedixi Matrimonium in facie Ecclesiae inter Generosas
Personas Joannem Chodecki Juvenem R.L.R. & Evam Kowalska
Virginem. Testes fuere Generosi Domini Gregorius Piotrowski, Andre
as Samoytow & Michael Hryszkiewicz mp
Villa Kamienna Annô Dni Millesimô Octingentesimô Primô
Die vigesima Septima mensis Januar Premissis tribus denunciationi
bus, Nulloq Canonico impedimento detecto & demutuo Consensu quaesito
habitoq affirmato. Ego Jeorgius Maciewicz Vicarius Pawlow Benedixi
Matrimonium inter Personas martinum Gerecki Juvenem & Annam
Kostecka Virginem Utrumq deVilla Kamienna, Testes fuere Nobiles
Joannes Dwrdowski Mojsesz Woltowski & Paulus Dubicki mp
Villa Karabczejow Annô Domini Millesimô Octingentesimô Pri
mô Die Tertia mensis Febr Premissis Tribus denunciationibus Nulloq
impedimento detecto & demutuo Consensu quaesito habitoq affirma
to Ego Jeorgius Maciewicz Vicarius Pawlow Benedixi Matrimo
nium inter Personas Nobiles Cornelium Pieniarski Juvenem &
Anastasiam Chmielowska Virginem Utrumq de Villa Karabczejow
Testes fuere Nobiles Adamus Trzeskalski & Stephanus Chodaczyński
Villa Trebijowka Annô Dni Millesimô Octingentesimô Primô
die Tertia mensis Febr Premissis Tribus denunciationibus Nulloq Cano
nico Impedimento detecto & demutuo Consensu quaesito habitoq affir
mato, Ego Jeorgius Maciewicz Vicarius Pawlow Benedixi Ma
trimonium inter Personas Nobiles Petrum Filipowski Juvenem
deVilla Karabczejow & marciannam Jurkowska Virginem
de Trebijowka, Testes fuere Nobiles Petrus Kunicki & Dominicus
Szotnicki mp
Oppidum Mura Annô Domini Millesimô Octingentesimô Pri
mo Die decima quarta Mensis Aprilis Premissis Tribus denunciati
onibus Nulloq Canonico Impedimento detecto & demutuo Consen
su quaesito habitoq affirmato Ego Franciscus Izbicki Cano

nicus Cameralis Decanus Murensis Prepositus Pawlow. Benedixi
Matrimonium in facie Ecclesiae inter Generosas Personas Nico
laum Czerniegowski Juvenem & Rosaliam Dyakowska Vir
ginem Utrumq deOppido Murra Testes fuere Nobiles
Michael Michałowski Joannes Bogatko & Petronella Zeleska
Villa Strolow Annô Domini Millesimô Octingentesimô
Primô Die Vigesima Octava mensis Aprilis Premissis Tribus
denunciationibus Nulloq Canonico Impedimento detecto & de
mutuo Consensu quaesito habitoq affirmato Ego Thadeus
Bielawski deConsensu loci Prepositi Benedixi Matrimo
nium inter Personas Nobiles Romanum Obodzinski Juve
nem & Annam Stowinska Virginem Utrumq deVilla
Strolow, Testes fuere Clemens Wilkowski & Joannes
Kozlowski mp
Villa Charlijowka Annô Domini Millesimô Octingentesimô Primô Die
Vigesima Sexta mensis Maji Premissis Tribus denunciationibus Nul
loq Canonico Impedimento detecto & demutuo Consensu quaesito habitoq
affirmato Ego Jeorgius Maciewicz Vicarius Pawlow Confirmavi Matrimo
nium in facie Ecclesiae inter Personas Nobiles Michaelem Ostrowski Vi
duum & Mariannam Mroczynska Viduam, Testes fuere Josephus Chotynski
& Gregorius Bestarczuk mp
Villa Kamiennagrobla Annô Domini Millesimô Octingentesimô Primô Die Vigesima
Octava mensis Junij Premissis Tribus denunciationibus Nulloq Canonico Impedi
mento detecto & demutuo Consensu quaesito habitoq affirmato Ego Jeorgius
Maciewicz Vicarius Pawlowicensis Benedixi in facie Ecclesiae Matrimonium inter
Personas Nobiles Laurentium Tchorowski Juvenem deVilla Antonowo Parochiae Wo
todarensis & Juliannam Mierzlewska deVilla Kamiennygrod Parochiae Pawlo
censis. Testes fuere Nobiles Isidorus Lisowski & Gabriel Herzen mp
Villa Seleżynowka Annô Domini Millesimô Octingentesimô Primô Die decima Ter
tia Mensis Julij Premissis Tribus denunciationibus Nulloq Canonico Impedimento de
tecto & demutuo Consensu quaesito habitoq affirmato Ego Jeorgius Maciewicz Vicari
us Pawlowicensis Benedixi in facie Eccl. Matrimonium inter Personas Nobiles Stepha
num Olszewski Juvenem & Hedvigem Brodecka Virginem Utrumq deVilla Seleży
nowka Testes fuere Nobiles Antonius Mietelski Apolonia Zabłocka & Gregorius Paplinski
Villa Żydowce Annô Domini Millesimô Octingentesimô Primô Die quarta Men
sis Augusti Premissis Tribus denunciationibus Nulloq Canonico Impedimen
to detecto & mutuo Consensu quaesito habitoq affirmato Ego Jeorgius Ma
ciewicz Vicarius Pawlowicensis Benedixi in facie Eccl. Matrimonium inter Per
sonas Nobiles Adalbertum Michniewicz Juvenem de Popielna & Victoriam Gra
ikowska de Żydowce Virginem Testes fuere Nobiles Antonius Jankowski
Ignatius Gorodski & Rosalia Cenecewska mp

Oppidum Pawolocz Annô Domini Millesimô Octingentesimô
Primô Die Octava mens Septembr. Premissis Tribus denunciatio-
nibus nulloq Canonico Impedimento detecto et demutuo Consensu quae-
sito habitoq affirmato Ego Georgius Maciejewski Vicarius Pawolocen.
Confirmavi Matrimonium inter honestas Personas Stephanum
Krzyzanowski Juvenem et Victoriam de Stierinskie Skutelka
Viduam. Testes fuere Aleksi Chmerluk Joannes Szynkiewicz
et Anna Chmerlukowa mps

Villa Strokow Annô Domini Millesimô Octingentesimô Primô Die
Vigesima Secunda Mensis 7bris Premissis Tribus denunciationibus Nulloq Ca-
nonico Impedimento detecto et demutuo Consensu quaesito habitoq affir-
mato Ego Georgius Maciejewski Vicarius Pawolocen. Benedixi Matrimonium
in facie Ecclesiae inter Personas Laboriosas Joannem Nezypienko Juvenem
RGR et Ulianam Virginem utrumq de Villa Strokow. Testes fuere Joannes
Kowalski Joannes Starozytoły et Ilko Tymczenko mps

Villa Jerczyki Wielkie Annô Domini Millesimô Octingentesimô Primô
die Vigesima Nona mens 7bris Premissis Tribus denunciationibus Nul-
loq Canonico Impedimento detecto et demutuo Consensu quaesito ha-
bitoq affirmato premissoq diligenti examine Ego Georgius Maciej-
ewski Vicarius Pawolocen. Benedixi Matrimonium in facie Ecclesiae inter Per-
sonas Nobiles Gregorium Papłkowski Juvenem Ritus Graeco Unitum
et Domicellam Kaczkowska Virginem Utrumq de Villa Jerczyki Wiel-
kie Testes fuere Nobiles Jacobus Nowicki Joannes Kolenda et Anna
Papłkowska.

Villa Popielna Annô Dni Millesimô Octingentesimô Primô Die
Vigesima Nona mens 7bris Premissis Tribus denunciationibus premi-
ssoq diligenti examine Nulloq Canonico Impedimento detecto, et demu-
tuo Consensu quaesito habitoq affirmato Ego Georgius Maciejewski
Vicarius Pawolocen. Benedixi Matrimonium in facie Ecclesiae Inter
Personas Nobiles Antonium Kosinski Juvenem et Teresiam Skur-
kowna Virginem Utrumq de Villa Popielna. Testes fuere Nobiles
Franciscus Zaborowski et Basilius Sobolski.

Villa Kamienna Annô Domini Millesimô Octingentesimô Primô Die
Vigesima Nona mens Septembr. Premissis Tribus Denunciationibus
premissoq diligenti examine nulloq Canonico Impedimento detecto
et demutuo Consensu quaesito habitoq affirmato Ego Georgius Mac-
iejewski Vicarius Pawolocen. Benedixi Matrimonium in facie Ecclesiae
Inter Personas Nobiles Felicem Tchorzewski Juvenem de Villa Anto-
nowo Parochiae Wołodarcae et Josephatam Dolinska de Virginem
de Villa Kamienna, Testes fuere Nobiles Franciscus Mieczkowski

et Petrus Dolinski—

Villa Kamienna Annô Domini Millesimô Octingentesimô Primô
Die Vigesima Nona mens Septembr. Premissis Tribus denunciatio-
nibus Premissoq diligenti Examine Nulloq Canonico Impedimento
detecto et demutuo Consensu quaesito habitoq affirmato. Ego
Georgius Maciejewski Vicarius Pawolocen. Benedixi Matrimonium in
facie Ecclesiae, Inter Personas Nobiles Joannem Drozdowski Juve-
nem RGR. et Hedvigem Pietraszewska Virginem Utrumq de Villa
Kamienna. Testes fuere Nobiles Franciscus Mieczkowski et Petrus
Dolinski mps

Oppidum Skwira Annô Dni Millesimô Octingentesimô Primô Die
Vigesima mens 8bris. Premissis Tribus denunciationibus Premissoq
diligenti examine Nulloq Canonico Impedimento detecto et demutuo
Consensu quaesito habitoq affirmato Ego Georgius Maciejewski Vica-
rius Pawolocen. Benedixi Matrimonium in facie Ecclesiae inter Perso-
nas Nobiles Michaelem Rybicki Viduum et Gertrudem Jezierska Vir-
ginem Utrumq de Oppido Skwira. Testes fuere Ignatius et Sophia
Janecy et Joannes Senderski—

Villa Bystrzyjowka Annô Domini Millesimô Octingentesimô Primô Die
Tertia mens 9bris. Premissis Tribus denunciationibus Nulloq Canoni-
co Impedimento detecto et demutuo Consensu quaesito habitoq affir-
mato, Ego Franciscus Trzebicki Can. Camerae Decan. Skwirens. Pre-
positus Pawolocen. Confirmavi Matrimonium in facie Ecclesiae inter
Personas Nobiles Josephum Pilawski Juvenem de Villa Mosijow-
ka et Agnetam de Pilinkiewicze Dzierżanowska Viduam de Villa
Bystrzyjowka Testes fuere Stanislaus Bechacki et Ignatius Reminski

Villa Jerczyki Wielkie Annô Domini Millesimô Octingentesimô Primô
Die Tertia mens 9bris. Premissis Tribus denunciationibus Nulloq
Canonico Impedimento detecto premissoq diligenti Examine et
demutuo Consensu quaesito habitoq affirmato Ego Fran. Trzebicki
Can. Camerae Decan. Skwirens. Prepositus Pawolocen. Benedixi Matrimo-
nium in facie Ecclesiae Inter Personas Nobiles Michaelem Gołębiowski
Juvenem, et Magdalenam Papłkowska Virginem utrumq de Jer-
czyki Wielkie. Testes fuere Nobiles Joannes Wasilkowski Lucas
Kaczkowski et Petronella Astamowiczowa

Villa Jerczyki Wielkie Annô Domini Millesimô Octingente-
simô Primô Die Tertia mens 9bris. Premissis Tribus denunciatio-
nibus Nulloq

Nulloq Canonico Impedimento detecto et demutuo Consensu quaesito
haberq affirmato Ego Jeorgius Maciewicz Vicarius Pawołocensis
Benedixi Matrimonium in facie Ecclesiae inter Personas Nobiles
Franciscum [illegible] Juvenem de Villa Buki et Justi-
nam Sutorniczka Virginem de Villa Villa Jerczyki Wielkie -
Testes fuere Nobiles Gregorius Jasinski et Josephus Suski m.p.

Villa Jerczyki Wielkie Annô Domini Millesimô Primô die Se-
cunda Mensis 9bris Praemissis Tribus Denunciationibus Nulloq Cano-
nico Impedimento detecto praemissoq diligenti examine et de
mutuo Consensu quaesito haberq affirmato Ego Franciscus
Zrebicki Can. Cameneç Decanus Ituriensis Praepositus Pawoł.
Benedixi Matrimonium in facie Eccl. inter Personas Nobiles
Michaelem Malinowski Juvenem de Villa Jaropow e Parochia
Chodorkoviensis et Alexandram Kolendziaka Virginem de
Villa Jerczyki Wielkie. Testes fuere Nobiles Andreas Brwstowski [?]
Laurentius Mozarowski —

Villa Nowosielica Annô Domini Millesimô Octingentesimô Primô
Die decima Mensis 9bris Praemissis Tribus denunciationibus, Nulloq
Canonico Impedimento detecto, praemissoq diligenti examine et de mutuo
Consensu quaesito haberq affirmato, Ego Jeorgius Maciewicz Vicarius
Pawoł. Benedixi Matrimonium in facie Ecclesiae inter honestas Perso-
nas Joachimum Iwanicki Juvenem et Mariannam Leszczynska
Viduam utramq de Villa Nowosielica. Testes fuere Nobiles Jaco-
bus Popiel et Gregorius Hulewicz m.p.

Villa Sołotwbród [?] Annô Domini Millesimô Octingentesimô
Primo die decima Septima Mensis 9bris Praemissis Tribus denun-
ciationibus Nulloq Canonico Impedimento detecto, praemissoq dilige-
nti examine et de mutuo Consensu quaesito haberq affirmato Ego
Jeorgius Maciewicz Vicarius Pawołocensis Benedixi Matrimoni-
in facie Ecclesiae Inter Personas Nobiles Michaelem Wasylewski
Juvenem et Agatham Lipska Virginem Utramq de Villa
Sołotwbród. Testes fuere Nobiles Stephanus Wierzb-
icki Adamus Tyminski Zenkiewicz m.p.

Villa Rohozna Anno Dñi Millesimo Octingente-
simo primo Dominica quinta post Pascha Praemissis
tribus Denunciationibus, nulloq Canonico impedimento
detecto, praemissoq diligenti examine et de mutuo

Consensu quaesito, haberq affirmato Ego Joan-
nes Rathein [?] Scholar. Piar. ejusdem Villae Capella-
nus habita licentia a Parocho Loci benedixi
Matrimonium in facie Ecclesiae inter Per-
sonas Nobiles Thomam Zytkowski Juvenem
et Dorotheam Jankowska Virginem de prae-
fata Villa. Testes fuerunt. Generosus Dnus
Petrus Durajewski Vexillifer: Petrus Jankowski
Adalbertus Durajewski.

Annus Domini 1802

Villa Nowosielica Annô Domini Millesimô Octingentesimô
Secundo die Vigesima Sexta Mensis Januarii praemissis Tribus De-
nunciationibus Nulloq Canonico Impedimento detecto praemi-
ssoq diligenti examine et demutuo Consensu quaesito haberq-
Affirmato. Ego Jeorgius Maciewicz Vicarius Pawoł. Benedixi
Matrimonium in facie Ecclesiae inter Personas Nobiles Grego-
rium Kosminski Juvenem R.G.O. et Mariannam Sadowska
Virginem de Villa Nowosielica. Testes fuere Nobiles Elias
Kosminski et Joannes Wieczer [?] m.p.

Oppidum Pawołocz Annô Domini Millesimô Octingentesimô
Secundo Die Vigesima Sexta Mensis Januarii praemissoq dili-
genti examine Nulloq Canonico Impedimento detecto et demu-
tuo Consensu quaesito haberq affirmato, Ego Jeorgius
Maciewicz Vicarius Pawoł. Benedixi Matrimonium inter Per-
sonas Nobiles Michaelem Berezowski Viduum R.G.O. et
[illegible] Szumlanowna Virginem de Oppido Pawołocz
Testes fuere Antonius Danilewicz Mathias Radwanski et Ale-
xander Berezowski m.p.

Villa Buki Annô Domini Millesimô Octingentesimô secundo die Se-
cunda Mensis Februarii Praemissis Tribus Denunciationibus praemissoq
diligenti examine Nulloq Canonico Impedimento detecto et demu-
tuo Consensu quaesito haberq affirmato Ego Jeorgius Maciewicz
Vicarius Pawoł. cens. Benedixi Matrimonium inter Personas Nobiles
Danielem Holownia Juven R.G. et Petronellam Sobieszczańska
Virginem Utramq de Villa Buki Testes fuere Nobiles Adalbertus Su-
ski et Joannes Suski m.p.

Villa Parybsy Annô Domini Millesimô Octingentesimô Secundô Die Nona Mens. Febr. Praemissis Tribus denunciationibus praemissisq diligenti Examine Nulloq Canonico Impedimento detecto & demutuo Consensu quaesito habereq affirmato Ego Jeergius Machiewicz Vicarius Pawoll. Benedixi Matrimonium in facie Ecclesiae inter Personas Nobiles Adamum Szpakowski Juvenem de Villa Wolica Parochiae Juniccensis & Dorotheam Szulakowska de Villa Parybsy Parochiae Pawoll. Testes fuere Nobiles Basilius Jalloq Carolus Wysocki & Andreas Szpakowski mp.

Villa Karaborzyno Annô Domini Millesimô Octingentesimô Secundo die decima Sexta Mens. Febr. Praemissis Tribus denunciationibus praemissisq diligenti examine nulloq Canonico Impedimento detecto & demutuo Consensu quaesito habereq affirmat. Ego Jeergius Machiewicz Vicarius Pawoll. Benedixi in facie Eccl. Matrimonium Inter Personas Mathiam Sielecki R.G.C. Juvenem de Villa Wienczunia & Mariannam Filipowska Virginem de Villa Karaborzyno. Testes fuere Stephanus Wienczewicz Gregorius Sielecki & Theodorus Sielecki mp.

Villa Lyborce Annô Domini Millesimô Octingentesimo Secundo die decima Sexta mensis Febr. Praemissis Tribus Denunciationibus praemissisq diligenti examine Nulloq Canonico Impedimento detecto & demutuo Consensu quaesito habereq affirmato Ego Franciscus Zgliski Can. Cam. Decan. Illustris. Praepositus Pawoll. Benedixi in facie Ecclesiae Matrimonium inter Generosas Personas Paulum Krolikowski Viduum & Julianna Olszamowska Virginem, Testes fuere E.D. Protasius Myslowski Josephus Srodnicki & Petronilla Zaleska —

Villa Jerzyski Wielkie Annô Dni Millesimô Octingentesimô Secundô die decima Sexta Mensis Febr. Praemissis Tribus Denunciationibus praemissisq diligenti examine Nulloq Canonico Impedimento detecto & demutuo Consensu quaesito habereq affirmato Ego Jeergius Machiewicz Vicarius Pawoll. Benedixi Matrimonium inter Nobiles Personas Stanislaum Kacikowski Juvenem & Mariannam Solutowska Virginem utrumq de Villa Jerzyski Wielkie Testes fuere Gregorius Papkowski Martinus Lebkowski & Basilius Irawkowski

Villa Bulie Annô Domini Millesimô Octingentesimo Secundo decima Sexta Mens. Febr. Praemissis Tribus denunciationibus praemissisq diligenti Examine Nulloq Canonico Impedimento detecto & demutuo consensu quaesito habereq affirmato Ego Jeergius Machiewicz Vicarius Pawoll. Benedixi Matrimonium in facie Ecclesiae inter Personas Nobiles Paulum Laskowski & Evam Jarnaska Virginem utrumq de Villa Bulie Testes fuere Walbertus Ateski & Bartholomeus Lovski.

Villa Poczugli Annô Domini Millesimô Octingentesimô Secundo die Decima Sexta Mens. Febr. Praemissis Tribus denunciationibus praemissisq diligenti examine Nulloq Canonico Impedimento detecto & demutuo Consensu quaesito habereq affirmato Ego Jeergius Machiewicz Vicarius Pawoll. Benedixi Matrimonium inter Personas Nobiles Stephanum Sidlecki Viduum de Villa Mienkiewicz & Theresiam Cymanowna Virginem de Villa Poczugli Testes fuere Nobiles Stephanus Wienczewicz & Martinus Lebkowski mp.

Villa Seleznowka Annô Dni Millesimô Octingentesimô Secundô die Vigesima Tertia Mens. Febr. Praemissis Tribus denunciationibus praemissisq diligenti examine Nulloq impedimento detecto & demutuo Consensu quaesito habereq affirmato Ego Jeergius Machiewicz Vicarius Pawoll. Benedixi in facie Ecclesiae Matrimonium inter Personas Nobiles Thomam Czerwinski Juvenem & Catharinam Marcinowska Virginem Testes fuere Basilius Baranowski & Petrus Dzlicki mp.

Villa Jerzyski Wielkie Annô Domini Millesimô Octingentesimo Secundô Die Undecima Mens. Maji Praemissis Tribus Denunciationibus praemissisq diligenti Examine Nulloq Canonico impedimento detecto & demutuo Consensu quaesito habereq affirmato Ego Franciscus Zgliski Can. Cam. Decanus Illustris. Praepositus Pawoll. Benedixi Matrimonium in facie Ecclesiae inter Personas Nobiles Stephanum Dobrowolski Juvenem & Reginam Solutowska Virginem utrumq de Villa Jerzyski Wielkie Testes fuere Nobiles Mateus Jatecki Lucas Dolinski & Emilia Szolomiecka mp.

Villa Seleznowka Annô Domini Millesimô Octingentesimô Secundô Die Undecima Mensis Maji Praemissis Tribus Denunciationibus Praemissisq diligenti Examine Nulloq Canonico Impedimento detecto & demutuo Consensu quaesito habereq affirmato. Ego Franciscus Zgliski Can. Cam. Decan. Illustris. Praepositus Pawoll. Benedixi Matrimonium inter Personas Nobiles Josephum Anotkowski Juvenem & Mariannam Jachimowska Virginem Utrumq de Villa Seleznowka. Testes fuere Nobiles Carolus Onisewicz Benedictus Hrechowicz & Petrus Dzlicki mp.

Villa Pocieyki Annô Domini Millesimô Octingentesimô Secundô die Vigesima Quinta mensis Maji. Praemissis Tribus Denunciationibus Praemissisque diligenti examine Nulloque Canonico Impedimento detecto et de mutuo Consensu quaesito haberique affirmato Ego Franciscus Trzebicki Canon. Camerensis Decan. Skirzensis Praepositus Pawołocensis Benedixi matrimonium in facie Eccl. inter Personas Nobiles Eliam Hermanowicz Juvenem de Villa Jerczany Parochiae Brusilensis et Teresiam Hurkowska Virginem de Villa Pocieyki Parochiae Pawołocensis. Testes fuere Nobiles Michael Postupalski, Jacobus Jasinski et Gregorius Zalucki.

Villa Sawarce Annô Domini Millesimô Octingentesimô Secundô die Vigesima Quinta mensis Maji. Praemissis Tribus denunciationibus praemissisque diligenti Examine Nulloque Canonico Impedimento detecto et de mutuo Consensu quaesito haberique affirmato Ego Franciscus Trzebicki Canon. Camerensis Decanus Skirzensis Praepositus Pawołocensis Benedixi matrimonium in facie Ecclesiae inter Personas Nobiles Joannem Grabowiecki Juvenem Ritus Graeco Orientalis et Teresiam Lipnicka Virginem utrumque de Villa Sawarce. Testes fuere Joannes Stradlewski Joannes Grabowiecki et Casimirus Lipnicki, Paroch. Nowosielecensis in scriptis testimonium dedit de factis in sua Parochia Tribus Bannis, liberoque statu sponsi. mpp

Villa Zołotucha Annô Domini Millesimô Octingentesimô Secundô die Vigesima quinta mensis Maji. Praemissis Tribus Denunciationibus praemissisque diligenti Examine Nulloque Canonico Impedimento detecto et de mutuo Consensu quaesito haberique affirmato Ego Franciscus Trzebicki Can. Camerensis Decanus Skirzensis Praepositus Pawołocensis Benedixi Matrimonium in facie Ecclesiae inter Personas Nobiles Gregorium Dolinski Juvenem R. G. Orientalis et Helenam Łukaszewiczowna Virginem. Testes fuere Nobiles Joannes Kerzen, Jacobus Berezowski et Stanislaus Brzostowski mpp

Villa Krytowka Annô Domini Millesimô Octingentesimô Secundo Die Secunda Mensis Junij. Praemissis Tribus denunciationibus Nulloque Canonico Impedimento detecto et de mutuo Consensu quaesito haberique affirmato. Ego Franciscus Trzebicki Can. Camer. Decan. Skirzensis Praepositus Pawołocensis Benedixi Matrimonium inter Personas Nobiles Nicolaum Haraburda Juvenem R. G. O. et Apolloniam Wroblewska Virginem. Testes fuere Nobiles Thomas Przygodzki, Joannes Gumienny et Anastasia Pawłowska

Villa Lisowce Annô Domini Millesimô Octingentesimô Secundô die Octava Junij. Praemissis Tribus Denunciationibus Praemissisque diligenti Examine Nulloque Canonico impedimento detecto et de mutuo Consensu quaesito

quaesito haberique affirmato, Ego Theodorus Bielawski Benedixi in facie Ecclesiae Inter Personas Nobiles Sylvestrum Pilinkiewicz Juvenem de Villa Bystrowka et Eufrosinam Łoganowska Virginem de Villa Lisowce. Testes fuere Nobiles Dimitrius Martynowski Joannes Muszynski et Stanislaus Bechacki

Villa Sołotechowa Annô Domini Millesimô Octingentesimô Secundô Die Decima mensis Junij Praemissis Tribus Denunciationibus praemissisque diligenti examine Nulloque Canonico Impedimento detecto et de mutuo Consensu quaesito haberique affirmato. Ego Franciscus Trzebicki Can. Camerensis Decanus Skirzensis Praepositus Pawołocensis Benedixi matrimonium in facie Ecclesiae inter Generosas Personas Laurentium Mianowski Juvenem Vexilliferum olim Exercitus Polonici et Mariannam Matachowska Virginem Pincernidem Novogrod. Testes fuere MD. Dionisius Pruszynski Vexillifer Districtus Skirzensis Stanislaus Mianowski Capitaneus Rosaniensis et Anna Pruszynska Vexilliferida Skirzensis et alij Plurimi fide digni

Oppidum Skwira Annô Domini Millesimô Octingentesimô Secundô Die Vigesima Secunda Mensis Junij. Praemissis Tribus Denunciationibus, praemissisque diligenti Examine Nulloque Canonico Impedimento detecto et de mutuo Consensu quaesito haberique affirmato Ego Franciscus Trzebicki Can. Camerecensis Decanus Skirzensis Praepositus Pawołocensis Benedixi in facie Ecclesiae matrimonium inter Personas Nobiles Josephum Kostecki Juvenem de Oppido Słobodyszcze Parochiae Trojanowiensis et Annam Wyszynska Virginem de Oppido Skwira Parochiae Pawołocensis. Testes fuere Nobiles Joannes Dolinski Joannes Kostecki et Martinus Hołodecki

Oppidum Skwira Annô Domini Millesimô Octingentesimô Secundô Die Sexta mensis Julij. Praemissis Tribus denunciationibus praemissisque diligenti examine Nulloque Canonico Impedimento detecto et de mutuo Consensu quaesito haberique affirmato Ego Georgius Machniewicz Vicarius Pawołocensis Benedixi in facie Ecclesiae matrimonium inter Personas Nobiles Stephanum Karpinski Juvenem de Villa Tataryn[ow]ka Parochiae Borszczagowiensis et Mariannam Stebnowska Virginem de Oppido Skwira Parochiae Pawołocensis. Testes fuere Theodorus Bech et Joannes Domanski mpp

Villa Bystrowka Annô Domini Millesimô Octingentesimô Secundô Die decima Tertia Julij Praemissis Tribus denunciationibus praemissisque diligenti examine Nulloque Canonico Impedimento de-

detecto, & demutuo consensu quaesito habitoq affirmato. Ego Jeorgius Macliewicz Vicarius Pawoto cerg Benedixi in facie Ecclesiae Matrimonium inter Personas Nobiles Alexandrum Pawoszki Juvenem & Sophiam Bogatkowna Virginem. Testes fuere Nobiles Petrus Pilinkiewicz & Stanislaus Bychaliny mp

Villa Zasli Anno Domini Millesimo Octingentesimo Secundo die decima Nona mensis Julij Praemissis Tribus denunciationibus, praemissoq diligenti examine Nulloq Canonico Impedimento detecto & demutuo Consensu quaesito habitoq affirmato. Ego Franciscus Trzebicki Can. Camerae Decanus Mirovius Praepositus Pawotocensis Benedixi Matrimonium inter Personas Nobiles Laurentium Butiski Juvenem & Rozaliam Sitieszka Virginem Utrumq deVilla Zasli. Testes fuere Nobiles Theodorus Sylurszki Michael Piotrnicki & Teresa Trojanowska

Villa Popielna Anno Domini Millesimo Octingentesimo Secundo Die Vigesima Septima mensis Julij. Praemissis Tribus Denunciationibus praemissoq diligenti examine Nulloq Canonico Impedimento detecto & demutuo Consensu quaesito habitoq affirmato. Ego Jeorgius Macliewicz Vicarius Pawotocerg Benedixi in facie Ecclesiae Matrimonium Inter Personas Nobiles Thomam Piwowarski Juvenem & Anastasiam Kowalska Virginem Utrumq deVilla Popielna. Testes fuere Nobiles Casimirus Sureszki Jacobus Nowicki & Antonius Kowalski mp

Villa Selerynowka Anno Domini Millesimo Octingentesimo Secundo Die Decima mensis Augusti Praemissis Tribus Denunciationibus Nulloq Canonico Impedimento detecto & demutuo Consensu quaesito habitoq affirmato. Ego Franciscus Trzebicki Can. Camerae Decanus Mirovensis Praepositus Pawotocerg Benedixi Matrimonium Inter honestos Personas Ernestum Sznyder professionis Evangelicae Juvenem ex Pastor & Ludovicam Bosinowna Virginem de Villa Selerynowka. Testes fuere Maximilianus Dorosliewicz, Johan Bosina, & Margaritha Malinowska. mp

Villa Rochina Anno Domini Millesimo Octingentesimo Secundo Die Vigesima Prima Mensis Augusti. Praemissis Tribus denunciationibus praemissoq diligenti examine Nulloq Canonico Impedimento detecto & demutuo Consensu quaesito habitoq affirmato. Ego Jeorgius Macliewicz Vicarius Pawotocerg Benedixi Matrimonium Inter Personas Nobiles Thomam Majewski Juvenem & Marcilinam Zebrzydka Virginem utrumq deVilla Rochina. Testes fuere Nobiles Franciscus Janlaszki & Antonius Zasalowski mp

Villa Kazimierowka Anno Domini Millesimo Octingentesimo Secundo die decima Nona mensis 8bris Praemissis Tribus denunciationibus, praemissoq diligenti Examine Nulloq Canonico Impedimento detecto & demutuo Consensu quaesito habitoq affirmato Ego Jeorgius Macliewicz Vicarius Pawotocerg Benedixi matrimonium in facie Ecclesiae inter Personas Nobiles Antonium Lesniowski Juvenem de Villa Dementowka & Theodoram Janowska Virginem deVilla Kazimierowka. Testes fuere Paulus Ciesanowski & Cathanina Sielewiczowa mp

Villa Strolew Anno Domini Millesimo Octingentesimo secundo die Secunda mensis Nobembris Praemissis Tribus Denunciationibus praemissoque diligenti Examine Nulloq Canonico Impedimento detecto & demutuo Consensu quaesito habitoq affirmato. Ego Jeorgius Macliewicz Vicarius Pawotocerg Benedixi Matrimonium in facie Ecclesiae inter Personas Nobiles Joannem Rzcyze Juvenem RGO deVilla Mochnaczka & Martianam Molenzka Virginem, Testes fuere Laurentius Zukowski & Andreas Orlowski mp

Villa Bystrowka, Anno Dni Millesimo Octingentesimo Secundo Die octava Mensis 9bris, Praemissis tribus Denunciationibus, praemissoq diligenti examine Nulloq Canonico Impedimento detecto & demutuo Consensu quaesito habitoq affirmato. Ego Jeorgius Macliewicz Vicarius Pawotocerg Benedixi Matrimonium in facie Ecclesiae inter Personas Nobiles Adalbertum Wienbicki Juvenem & Mariannam Zatorska Virginem Utrumq deVilla Bystrowka. Testes fuere Nobiles Petrus Pilinkiewicz & Andreas Barba mp

Annus Domini 1803

Villa Sawarce Anno Domini Millesimo Octingentesimo Tertio Die decima Mensis Januarij Praemissis Tribus Denunciationibus, praemissoq diligenti examine Nulloq Canonico Impedimento detecto & demutuo Consensu quaesito habitoq affirmato, Ego Jeorgius Macliewicz Vicarius Pawot. Benedixi Matrimonium in facie Ecclesiae inter Generosas Nobiles Personas Joannem Modelewski Juvenem deVilla Poczujki, & Mariannam Czarnieckowna Virginem deVilla Sawarce. Testes fuere Nobiles Antonius Boguslawski & Joannes Lipski mp

Villa Jerozyki Wielkie. Anno Domini Millesimo Octingentesimo ~~Nonagesimo~~ Tertio Die Prima mensis Februarij Praemissis Tribus denunciationibus Nulloq Canonico Impedimento

detecto premissoq diligenti examine ac demutuo Consensu quaesi
to haberq affirmato Ego Jerzius Maciewicz Vicarius Pavo
locensis Benedixi Matrimonium inter Nobiles Personas Je
lem Gwiazdzki Juvenem & Maryannam Hebkowska Vir
ginem Utrumq de Villa Jerczyki Wielkie. Testes fuere Nobi
les, Adamus Padlewski & Joannes Kolenda mp
Villa Poczyki Anno Domini Millesimo Octingentesimo Tertio die
Octava Februarij. Premissis Tribus denunciationibus, premissoq —
diligenti examine Nulloq Canonico Impedimento detecto & demu
tuo Consensu quaesito haberq affirmato Ego Jerzius Maciew
icz Vicarius Pawol. Benedixi Matrimonium inter Personas
Nobiles Theodorum Olszewski Juvenem R.G.U. de Villa Roma
nowska & Catharinam Jastrzebska Virginem de Villa Poczyki
Testes fuere Nobiles Antonius Boguslawski & Pasikowski
Villa Makarowka Anno Domini Millesimo Octingentesimo
Tertio. die decima quinta Mensis Febr. Premissis Tribus de-
nunciationibus, premissoq diligenti examine, Nulloq Canoni
co Impedimento detecto & demutuo Consensu quaesito ha
berq affirmato Ego Jerzius Maciewicz Vicarius Pavo
locens. Benedixi in facie Ecclesiae Matrimonium inter Per
sonas Nobiles Petrum Sobotowski Juvenem & Marian
nam Hadzkiewiczowna Virginem Utrumq de Villa Ma
karowka, Testes fuere Nobiles Stephanus Swirydowski
& Nicolaus Kruszelnicki Joannes Dzierzanowski mp
Villa Jerczyki Wielkie Anno Domini Millesimo Octingentesimo
Tertio, die Vigesima Sexta mensis Aprilis. Premissis Tribus denun
ciationibus Nulloq Canonico Impedimento detecto, & de mutuo Con
sensu quaesito haberq affirmato. Ego Jerzius Maciewicz Vica
rius Pawolocensis Benedixi Matrimonium in facie Ecclesiae inter Per
sonas Nobiles Joannem Leblewski Juvenem & Apoloniam Gaurow
ska Virginem Utrumq de Villa Jerczyki Wielkie. Testes fuere Nobi
les Andreas Brostowski Lucas Kazlowski & Teresa Stachowska

Villa Rochna Anno Domini Millesimo Octingentesimo Tertio die quin
ta Maji Premissis Tribus denunciationibus, premissoq diligenti examine
Nulloq Canonico Impedimento detecto & demutuo Consensu quaesito, haberq
affirmato, Ego Jerzius Maciewicz Vicarius Pawolocens. Benedixi in facie
Ecclesiae Matrimonium inter Personas Nobiles Ignatium Hendzelek Vi
duum de Poczyki & Catharinam Rajewna Virginem de Villa Roch
na Testes fuere Nobiles Samuel Zarakowski Franciscus Szczygielski
Villa Jerczyki Wielkie, Anno Domini Millesimo Octingentesimo Tertio die

decima Septima Mensis Maji. Premissis Tribus denunciationibus premi
ssoq diligenti examine Nulloq Canonico Impedimento detecto, & demutuo
Consensu quaesito, haberq affirmato. Ego Franciscus Zgbicki Canoni
cus Cathed. Cameneci & Kijoviens Benedixi Matrimonium in facie Ecclesiae
inter Personas Nobiles Gabrielem Iwaszkowski Juvenem & Mariannam
Olszewska Virginem utrumq de Villa Jerczyki Wielkie. Testes fuere
nobiles Gregorius Jasinski, Daniel Pepikowski, & Agnes Dolinska mp
Villa Jerczyki Male Anno Domini Millesimo Octingentesimo Tertio
die decima Septima mensis Maji. Premissis Tribus denunciationibus
premissoq diligenti examine Nulloq Canonico Impedimento detecto, & de
mutuo Consensu quaesito haberq affirmato, Ego Jerzius Maciewicz Vi
carius Ecclesiae Parochialis Pawol. Benedixi Matrimonium in facie —
Ecclesiae inter Personas Nobiles Josephum Krolikowski Juvenem
de Villa Werbowka & Catharinam Danilewiczowna Virginem de
Villa Jerczyki Male, Testes fuere Nobiles Mathias Wiszniowski —
Simon Gudrewicz & Laurentius Grzybowski mp
Villa Rochna, Anno Domini Millesimo Octingentesimo Tertio
die decima Septima mensis Maji, Premissis Tribus denunciatio ni
bus, premissoq diligenti examine, Nulloq Canonico Impedimento de
tecto & demutuo Consensu quaesito haberq affirmato, Ego Jerzi
us Maciewicz Vicarius Pawol. Benedixi Matrimonium inter
personas Nobiles Danielem Nidaszewski Juvenem Ritus Graeco
Origent. de Villa Lipki & Hedvigem Korbutowna Virginem
de Villa Rochna, Testes fuere Nobiles Basilius Baranowski —
Gregorius Zaluski & Anna Nidaszewska mp
Villa Sokolowka Anno Dni Millesimo Octingentesimo Tertio Die
Vigesima quarta mensis Maji Premissis Tribus denunciationi
bus, premissoq diligenti Examine Nulloq Canonico Impedimen
to detecto & demutuo Consensu quaesito haberq affirmato,
Ego Jerzius Maciewicz Vicar. Pawolocensis Benedixi Matri
monium inter Personas Nobiles Ignatium Kamecki Viduum &
Apoloniam Lipska Virginem Utrumq de Villa Sokolowka
Testes fuere Nobiles Laurentius Nowicki & Valentinus Lipski
Villa Jerczyki Male, Anno Dni Millesimo Octingentesimo Tertio
die Vigesima quarta Mensis Maji, Premissis Tribus Denunciatio
nibus premissoq diligenti examine, Nulloq Canonico Impedimen
to detecto & demutuo Consensu quaesito haberq affirmato Ego
Jerzius Maciewicz Vicarius Pawolocens. Benedixi Matrimonium

in facie Ecclesiae inter Personas Nobiles Onufrium Piasecki Juvenem & Agnetham Baczyńska Virginem Utrumq de Villa Jerczyki. Testes fuere Nobiles Joannes Radwański & Josephus Daplicki. Villa Maliarowka Annô Domini Millesimô Octingentesimô Tertiô die Trigesima Prima mense Maji Praemissis Tribus Denunciationibus praemissoq diligenti examine, nulloq Canonico Impedimento detecto, & demutuo Consensu quaesito habitoq affirmato Ego Georgius Maikowicz Vicarius Pawoll. Benedixi Matrimonium in facie Ecclesiae inter Personas Nobiles Ignatium Reminski Juvenem de Villa Bystrowka & Ceciliam Woyciechowska Virginem de Villa Maliarowka. Testes fuere Nobiles Demetrius Martynowski, Laurentius Bechalck & Salomea Woyciechowska.

Oppidum Sluvira Annô Domini Millesimô Octingentesimô Tertiô die Trigesima Prima mense Maji Praemissis Tribus denunciationibus, praemissoq diligenti examine, Nulloq Canonico Impedimento detecto & demutuo Consensu quaesito habitoq affirmato, Ego Georgius Maikowicz Vicarius Pawolocensis Benedixi Matrimonium inter Personas Nobiles Corneluim Bereznicki Juvenem R.G.O. & Victoriam Wołoszczyńska Virginem Utrumq de Oppido Sluvira. ex parte autem sponsi habuy Testimonium in scriptis a Parocho Proprio de libero statu. Testes fuere Generosi Domini Petrus Suchecki Secretarius Gubernialis Nicolaus Dorozyński mp

Villa Pocuyki Annô Domini Millesimô Octingentesimô Tertiô die Octava mensis Junij Praemissis Tribus denunciationibus praemissoq diligenti examine Nulloq Canonico Impedimento detecto et demutuo Consensu quaesito habitoq affirmato, Ego Georgius Maikowicz Vicarius Pawoll. Benedixi in facie Ecclesiae Matrimonium inter Personas Nobiles Michaelem Zaykowski Juvenem de Villa Mochnaczka Parochiae Fastoviensis & Antoninam Pawłowska Virginem de Villa Pocuyki. Testes fuere Nobiles Joannes Lipski Antonius Pawłowski & Ignatius Dobrański mp

Villa Charlejowka Annô Domini Millesimô Octingentesimô Tertiô die Sexta mense Augusti Praemissis Tribus denunciationibus praemissoq diligenti examine Nulloq Canonico Impedimento detecto & demutuo Consensu quaesito habitoq affirmato, ~~& demutuo habitoq~~ Ego Joannes Patekein Scholas Piar delensens loci Praepositi Benedixi in facie Ecclesiae Matrimonium inter Personas Nobiles Petrum Chatyński Viduum & Theclam de Chmarowska Kowalska

Testes fuere Nobiles Paulus Woyciechowski & Paulus Piotrowski mp

Villa Pocuyki Annô Domini Millesimô Octingentesimô Tertiô Die Sexta mensis Septembris Praemissis Tribus denunciationibus praemissoq diligenti examine Nulloq Canonico Impedimento detecto & demutuo Consensu quaesito habitoq affirmato Ego Theodorus Bielawski Presbyter Secularis de licentia loci Praepositi Confirmavi Matrimonium inter Generosos Dominos Joannem Rytski Viduum Parochiae & Catharinam de Sołotowski Primo voto Pawłowska. Testes fuere Nobiles Antonius Bogusławski Matthias Kowalski & Marianna Szytycka mp

Oppidum Pawolocz Annô Domini Millesimô Octingentesimô Tertiô Die Prima Mensis eiusd. Praemissis Tribus denunciationibus praemissoq diligenti examine Nulloq Canonico Impedimento detecto & demutuo Consensu quaesito habitoq affirmato Ego Theodorus Bielawski Capellanus Żydowiecensis delicentia loci Praepositi Confirmavi Matrimonium inter Personas Nobiles Alexandrum Kochanowski Viduum Unitum de Villa Samorodek & Theclam Wnukowicz ...a Viduam de Oppido Pawolocz. Testes fuere Nobiles Alexander Domeracki et Dionisius Wasylewski

Villa Maliarowka Annô Domini Millesimô Octingentesimô Tertiô die Octava mense eiusd. Praemissis Tribus denunciationibus, praemissoq diligenti examine Nulloq Canonico Impedimento detecto & demutuo Consensu quaesito habitoq affirmato. Ego Franciscus Troscicki Can. Kijoviensis & Camenecensis Praepositus Pawoll. Benedixi Matrimonium in facie Ecclesiae inter Personas Nobiles Michaelem Pietnicki Juvenem de Villa Zarki & Mariannam Scumlowna Virginem de Villa Maliarowka. Testes fuere Nobiles Ludovicus Wroczek & Andreas Pietnicki mp

Villa Jerczyki Magna Annô Dni Millesimô Octingentesimô Tertiô die Octava mense eiusd. Praemissis Tribus denunciationibus, praemissoq diligenti examine Nulloq Canonico Impedimento detecto & demutuo Consensu quaesito habitoq affirmato Ego Franciscus Troscicki Can. Kijoviensis & Camenecensis Benedixi Matrimonium in facie Ecclesiae inter Personas Nobiles Josephum Bogusławski Juvenem de Villa Pocuyki & Magdalenam Kolendowna Virginem de Villa Jerczyki Magna. Testes fuere Nobiles Andreas Brzostowski Calesantius Hurkowski & Marianna Smuszka.

Villa Buki Annô Dni Millesimô Octingentesimô Tertiô die Octava mense eiusd. Praemissis Tribus denunciationibus, praemissoq diligenti examine Nulloq Canonico Impedimento detecto & demutuo Consensu quaesito habitoq affirmato Ego Franciscus Troscicki Can. Kijoviensis & Camenecensis Praepositus Pawoll. Benedixi Matrimonium in facie Ecclesiae inter Personas Nobiles Jacobum Malinski Juvenem

de Villa Jerczyki magna et Mariannam Głowacka Virginem de Villa Bulii
Testes fuere Nobiles Joannes Radwanski Paulus Lebiedzki et Julian
na Padlewska

Villa Chrystki Annô Dñi Millesimô Octingentesimô Tertiô die Octava
mens. Febr. Praemissis Tribus denunciationibus praemissoq diligenti exami
ne, Nulloq Canonico Impedimento detecto et demutuo Consensu quaesito
haberq affirmato Ego Franciscus Trzebicki Can. Kijov. et Camen. Praepo
situs Pawoll. Benedixi Matrimonium infacie Ecclesiae inter Personas No
biles Jacobum Rylewski Juvenem de Villa Zarki et Theclam Mili
tajewska Virginem de Villa Chrystki. Testes fuere Nobiles Theodorus Ry
lewski Clemens Danilowski et Marianna Rylewska mpp

Villa Jerczyki magna Annô Dñi Millesimô Octingentesimô Tertiô die
Octava mens. Febr. Praemissis Tribus denuntiationibus, praemissoq dilige
ti examine Nulloq Canonico Impedimento detecto et demutuo Consen
su quaesito haberq affirmato. Ego Franciscus Trzebicki Can. Ki
jov. et Camen. Praepositus Pawoll. Benedixi Matrimonium in
ter Personas Nobiles Simonem Barczewski Juvenem de Villa Ho
rodyszcze magna Parafiae Wołodarcz. et Theodoram Gołębiowska
Virginem de Villa Jerczyki magna. Testes fuere Nobiles Gregorius
Kuropatnicki et Stephanus Robicki mpp

Annus Domini 1804

Villa Sawarce Annô Domini Millesimô Octingentesimô
Quartô Die Decima Septima Mensis Januarij, Praemissis Tribus
denunciationibus, praemissoq diligenti examine, Nulloq Cano
nico Impedimento detecto, et demutuo Consensu quaesito ha
berq affirmato. Ego Franciscus Trzebicki Can. Cathed. Ka
meneceng et Kijoviensis Praepositus Pawoll. Benedixi Matrimo
nium infacie Ecclesiae inter Personas Nobiles Michaelem Ze
browski Juvenem et Anastasiam Wasylewska Virginem
Utrumq de Villa Sawarce. Testes fuere Gregorius Mincewicz Joan
nes Szybulewicz et Thomas Czarnuszewicz mpp

Villa Solotwinô Annô Dñi Millesimô Octingentesimo Quartô
die decima Septima Mensis Januarij, Praemissis Tribus Denun
ciationibus, praemissoq Diligenti examine, Nulloq Canonico Im
pedimento detecto et demutuo Consensu quaesito haberq affir
mato, Ego Franciscus Trzebicki Can. Cathed. Kamienieccen. et Kijov.
Praepositus Pawoll. Confirmavi Matrimonium infacie Ecclesiae inter
Personas Nobiles Martinum Ordynski Juvenem et Apoloniam
Kucynska Viduam Utrumq de Villa Solotwinô. Testes fuere
Nobiles Stephanus Wincewicz et Joannes Zawistowski

Villa Kochyna Annô Domini Millesimô Octingentesimô Quartô
die Trigesima Prima Mensis Januarij, Praemissis Tribus Denunciationibus
praemissoq diligenti examine, Nulloq Canonico Impedimento detecto et demutuo
Consensu quaesito haberq affirmato Ego Franciscus Trzebicki Canon. Camene
et Kijov. Praepositus Pawoll. Benedixi Matrimonium inter Personas No
biles Joannem Wieczer Juvenem Ritus Graec. Orient. et Victoriam Bo
gusławska Virginem Utrumq de Villa Kochyna. Testes fuere Nobiles Jo
annes Herbut Szymon Zielinski et Sebastianus Winniowski mpp

Villa Jerczyki magna Annô Domini Millesimô Octingentesi
mô Quartô Die Secunda mensis Febr. Praemissis Tribus Denun
ciationibus praemissoq diligenti examine Nulloq Canonico Im
pedimento detecto et demutuo Consensu quaesito haberq affir
mato, Ego Franciscus Trzebicki Can. Cathed. Camen. et Kijoviens.
Praepositus Pawoll. Benedixi Matrimonium Infacie Ecclesiae in
ter Personas Nobiles Nicodemum Nowicki et Mariannam Pie
trucka Virginem Utrumq de Villa Jerczyki magna. Testes fu
ere Nobiles Gregorius Paplewski et Daniel Paplewski

Villa Charlijówka Annô Domini Millesimô Octingentesimô Quartô die
Septima mensis Febr. Praemissis Tribus Denunciationibus praemissoq
diligenti examine Nulloq Canonico Impedimento detecto et demutuo Con
sensu quaesito haberq affirmato. Ego Theodorus Bielawski Pres
ter Secularis Benedixi Matrimonium infacie Ecclesiae inter Perso
nas Nobiles Joannem Witouch Juvenem R.G.O. et Mariannam
Stelmaszczowna Virginem Utrumq de Villa Charlijówka Testes
fuere Nobiles Elias Milkiewicz et Joannes Szczyński mpp

Villa Solotwinô Annô Domini Millesimô Octingentesimô Quartô
Die decima quarta mensis Febr. Praemissis Tribus denunciationibus
praemissoq diligenti examine, Nulloq Canonico Impedimento detecto et
demutuo Consensu quaesito haberq affirmato Ego Franciscus Trz
bicki Can. Cathed. Camen. et Kijov. Praepositus Pawołocensis
Benedixi Matrimonium infacie Ecclesiae inter Personas Nobiles
Franciscum Szczygielski Viduum et Theclam Zawistowska Vir
ginem. Testes fuere Nobiles Laurentius Adalbertus Niemiecy et
Joannes Zawistowski mpp

Villa Bulii, Annô Dñi Millesimô Octingentesimô Quartô, die decima
Quarta mensis Febr. Praemissis Tribus Denunciationibus, Praemissoq
diligenti examine, Nulloq Canonico Impedimento detecto et demutuo Con
sensu quaesito haberq affirmato Ego Franciscus Trzebicki Can. Cathed.
Camen. et Kijov. Praepositus Pawoll. Benedixi Matrimonium inter Per
sonas Nobiles Josephum Szawłowski Juvenem et Apolloniam Su
ska Virginem. Testes fuere Nobiles Simon Dzbicki Joannes Pienko
wski Marcin Gołębiowski

Villa Nowosielica Annô Domini Millesimô Octingentesimô Quarto die Vigesima Prima Mensis Febr. Premissis tribus denunciationibus Premissoq diligenti examine Nulloq Canonico Impedimento detecto, & de mutuo Consensu quesito habitoq affirmato, Ego Franciscus Trzebicki Can: Cathed: Camenec: & Kijovien: Prepositus Pawołocen: Benedixi Matrimonium inter Personas Nobiles Bartholomeum Wiśniewski viduum & Agatham Zebrowska Virginem, Testes fuere Jacobus Popiel & Gregorius Wiercinski.

Villa Chejtow Annô Domini Millesimô Octingentesimô Quarto die Vigesima Prima mensis Febr. Premissis tribus denunciationibus Premissoq diligenti examine nulloq Canonico Impedimento detecto & de mutuo Consensu quesito habitoq affirmato Ego Franciscus Trzebicki Can: Cathed: Camen: & Kijovien: Prepositus Pawołocen: Benedixi Matrimonium in facie Ecclesiae inter Personas Nobiles Dymitrium Kruszelnicki Juvenem & Mariannam Pawłowska Virginem Utrumq de Villa Chejtow Testes fuere Nobiles Stanislaus Mikołajewski & Georgius Harnowski.

Villa Pocułyki Annô Domini Millesimô Octingentesimô Quarto die Vigesima Prima mens: Febr: Premissis tribus denunciationibus Premissoq diligenti examine Nulloq Canonico Impedimento detecto & de mutuo Consensu quesito habitoq affirmato Ego Theodorus Bielawski Presbyter Secularis delegatus loci Prepositi Benedixi Matrimonium inter Personas Nobiles Petrum Jadźkiewski Juvenem de Villa Zawdice Parochiae Bielilovien: & Theodoram Czarnuszewiczowna Virginem de Villa Pocułyki. Testes fuere Nobiles Roman Zaleski Thomas Wróblewski & Anna Rajowa.

Villa Makarowka, Annô Domini Millesimô Octingentesimô Quarto die Vigesima Prima mens: Febr: Ego Theodorus Bielawski Premissis tribus denunciationibus Nulloq Canonico Impedimento detecto & de mutuo Consensu quesito habitoq affirmato, Benedixi matrimonium Inter laboriosas Personas Clementem Kary Viduum R96, & Mariannam Szumykowna Virginem utrumq de Villa Makarowka, testes fuere Denis Sawula & Theodorus Szumbar.

Villa Rochczina Annô Domini Millesimô Octingentesimô Quarto Die Vigesima Octava mens: Febr: Premissis tribus denunciationibus premissoq diligenti examine Nulloq Canonico Impedimento detecto & de mutuo Consensu quesito habitoq affirmato Ego Franciscus Trzebicki Can: Cathed: Camen: & Kijovien: Prepositus Pawołoc: Benedixi Matrimonium in facie Ecclesiae inter Personas Nobiles Franciscum Jankowski Juvenem & Helenam Mar

kowska Virginem Utrumq de Villa Rochczina, testes fuere Nobiles Martinus Morawski & Joannes Załuski mp.

Villa Jerczyki magna Annô Domini Millesimô Octingentesimô Quarto Die Vigesima Octava mensis Febr: Premissis tribus denunciationibus premissoq diligenti examine Nulloq Canonico Impedimento detecto & de mutuo Consensu quesito habitoq affirmato, Ego Franciscus Trzebicki Can: Cathed: Camenecen: & Kijovien: Prepositus Pawoł: Benedixi Matrimonium inter Personas Nobiles Joannem Karczewski Juvenem & Barbaram Ossmanowna Virginem Utrumq de Villa Jerczyki magna. Testes fuere Nobiles Stanislaus Dworzyński Vicentius Jurlanski & Dominica Kreniewska mp.

Villa Zwierzchownia Annô Domini Millesimô Octingentesimô Quarto die Octava Mensis Maji. Premissis tribus denunciationibus premissoq diligenti examine Nulloq Canonico Impedimento detecto, & de mutuo Consensu quesito, habitoq affirmato, Ego Franciscus Trzebicki Canonicus Kijoviensis & Camenecensis Confirmavi Matrimonium inter Personas Nobiles Antonium Horiowski Juvenem de Łozow, & Parafiae Łozowien: & Theodoram de Kamieński Jezowska Viduam de Villa Zwierzchownia, Testes fuere Nobiles Joannes Kamieński Marcelinus Jackowski & Marianna Popielowa.

Librum hunc Metricem Copulatorum Ecclesiae Prochlis Pawoloc: visis in Visitatione Decanali lectum revisum, Subscribo Datum in Pawolocz Die 16. Mens: Maj 1804 Anno

Canonicus Kijoviens: Decanus Skwiren: Ecclae Prolis Białopoll: Prepositus Antonius Casimirus [illegible]

Villa Bulai Annô Domini Millesimo Octingentesimo Quarto, die Vigesima Secunda Mensis maji, Premissis tribus denunciationibus premissoq diligenti examine nulloq Canonico Impedimento detecto & de mutuo Consensu quesito habitoq affirmato, Ego Franciscus Trzebicki Canonicus Cathed: Camenecensis & Kijoviensis Prepositus Pawolocen: Benedixi Matrimonium Inter Personas Nobiles Joannem Holenda Juvenem de Villa Jerczyki Wielkie & Constantiam Pieńkowska Virginem de Villa Bulai, Testes fuere Nobiles Ignatius Paplewski Daniel Zatecki & Lukas Dolinski mp.

Villa Chorlijewka Annô Domini Millesimô Octingentesimo
Quartô, die Vigesima Secunda Maji, præmissis tribus denunciatio-
nibus præmissoq diligenti examine Nulloq Canonico Impedi-
mento detecto & de mutuo Consensu quæsito haberq affirmato
Ego Franciscus Trzebicki Canonicus Cathed. Camenecens & Kijoviensis
Præpositus Pawołocensis Benedixi Matrimonium in facie Ecclesiæ
Inter Personas Nobiles Laurentium Szotomicki Juvenem Ritus
Græci & Mariannam Millewiczowna Virginem Utriusq de Villa
Chorlijewka, Testes fuere Nobiles Thomas Szotomicki Theodorus Kond
kiewicz, & Zacharias Millewicz mpp

Villa Rochoźna Annô Domini Millesimo Octingentesimô Quartô die
Septima mensis Junij. Ego Franciscus Thadeus Trzebicki Canonicus Cathe
dralis Camenecensis & Kijoviensis Præpositus Pawołocensis, secundum
Indultum a Per Illustri Rendissimo Domino Joachimo Grabowski
prelato scholastico Cathed. Zytomiriensis Archidiacono Offic. Kijoviens
Jurisdictionem facultatemq habenti per Præfecturam Kijoviensem
emanatum in tenore Sequenti: In Imperio Suæ Imperatoriæ Majesta
tis Alexandri Primi Imperatoris & Autocratoris Totius Rus
siæ etc. etc. Domini Nostri Clementissimi. Stanislaus Siestrzen
cewicz de Bohusz Divina miseratione Metropolitanus Archiepisco
pus Mohiloviensis Præsidens membrum Collegij Ecclesiastici Roma
no Catholici. Eques Ordinis S. Andreæ, & Commendator Ordinum
Alexandri Nevski, S. Joannis Hierosolymitani magnæ Crucis Aquilæ
Albæ & S. Stanislaj Decanus Cathedralis Vilnensis. Illustri Admo-
dum Rendo Dno Francisco Trzebicki Canonico Kijoviensi, Præposito
Curato in Pawołocz nobis in Xto dilecto, Salutem in Domino, Certis &
rationabilibus causis, coram nobis expositis permoti, ut liceat tibi, Ma
gnificum Dominum Leopoldum Połonyowicki Subjudicem Terrestrem
Districtuum Kijoviensis & Machnoviensis, & Rosam Dunajewska
Virginem Vexilliferidam Sanocensem uti Parochianam Pawołocensem,
recepto prius testimonio manibus Genitoris sponsæ & ab ipsa Sponsa sub
sacrum Matrimonium inter se contrahere volentes, dummodo sibi ambo
ad invicem Consenserint, nec ipsis quodvis Impedimentum Canonicum
obstet, quod, ut quam diligentissime inquiratur, tuam Conscientiam
oneramus, emissis tribus bannis benedicere & Copulare Copularique
& Benedici facere, authoritate nostra plenam damus & concedimus
facultatem, ea, uti per te exequi volumus simul injungimus ut huic
matrimonio testes fide digni adminimum tres adhibeantur, quorum
nomina & Cognomina & præsens facultas nostra in metricam Ecclesiæ
parochialis loci inseratur & asservet in quorum fidem etc. etc. Datt in
Tuinogródka Annô 1804 Die 29 Maji. Joachimus Grabowski. L.S.
Antonius Zaremba. Secretarius. mp. Præmissoq diligenti Examine, Nulloq
Canonico Impedimento detecto & de mutuo Consensu quæsito haberq affir
mato, Benedixi matrimonium in facie Ecclesiæ inter Magnificas Perso
nas. Leopoldum Połonyowicki Juvenem Subjudicem Terrestrem
Districtuum Kijoviensis & Machnoviensis & Rosam Dunajewska Vir

Vexilliferam Sanocensem. Testes fuere fide digni Magnifici Domini
Martinus Jerlicz Major olim Exercitus Regni Poloniæ Paulus Rako
wski Vexillifer Districtus Taraszczanens & Vicentius Wilczynski
Subjudex Districtus Kijoviens & Alij multi mpp

Villa Hałi Annô Domini Millesimo Octingentesimô Quartô die
decima Sexta mensis Junij Præmissis tribus denunciationibus præmissoq
diligenti examine, nulloq Canonico Impedimento detecto & de mutuo Consensu
quæsito haberq affirmato, Ego Theodorus Bielawski Presbyter Secularis
delicentia loci Præpositi Benedixi Matrimonium in facie Ecclesiæ inter Per
sonas Nobiles Martinum Szpakowski Juvenem R.G. de Villa Parybey &
Mariannam Karpowiczowna Virginem de Villa Hałi Parochiæ Pawołocensis
Testes fuere nobiles Samuel Pietrowski, Stephanus Owsinski & Daniel
wyfaski mpp

Villa Jerczyska magna Annô Domini Millesimô Octingentesimô Quartô die De
cima Nona mensis Junij Præmissis tribus denunciationibus præmissoq
diligenti examine nulloq Canonico Impedimento detecto & de mutuo Consen
su quæsito haberq affirmato. Ego Theodorus Bielawski Presbyter Se
cularis delicentia loci Præpositi Benedixi in facie Ecclesiæ Matrimoni
um inter personas Nobiles Laurentium Sokołowski Juvenem & An
nam Gutowska Virginem Utriusq de Villa Jerczyska Magna, Testes
fuere Nobiles Mathæus Gatecki & Martinus Pawłowski mpp

Villa Parybey Annô Domini Millesimô Octingentesimô
Quartô die Vigesima quarta Mensis Julij, Præmissis tribus
denunciationibus præmissoq diligenti examine Nulloq Ca
nonico Impedimento detecto & de mutuo Consensu quæsito
haberq affirmato. Ego Franciscus Trzebicki Canon. Cathed.
Kijoviens & Camenecens Præpositus Pawołocens Benedixi in
facie Ecclesiæ matrimonium inter Personas Nobiles Gregorium Zabrocki
Juvenem Unitum de Villa Hermin & Victoriam Kosinska Vir
ginem de Villa Parybey. Testes fuere Nobiles Prokopius Szad
kiewicz Jacobus Garbulinski & Michael Kuczynski mpp

Villa Wasylowka, Annô Domini Millesimô Octingentesi
mô Quartô, die Vigesima quarta Mens. Julij Præmissis tribus
denunciationibus præmissoq diligenti Examine nulloq Ca
nonico Impedimento detecto, et de mutuo Consensu quæsito
haberq affirmato. Ego Franciscus Trzebicki Can. Cathed. Kijo
viens & Camenecens Præpositus Pawoł. Benedixi in facie Eccle
siæ Matrimonium inter honestas Personas Josephum Knypin
ski Juvenem & Elisabetham Kołowiczowna. Testes fuere
Joannes Wyszynski, Michael Kuczynski & Joannes Pilecki

Villa Capowka, Annô Domini Millesimô Octingentesimô Quartô
die nona

die nona Mensis Augusti Premissis Tribus denunciationibus Premissaq diligenti examine Nulloq Impedimento Canonico detecto & demutuo Consensu quaesito habitoq affirmato Ego Franciscus Trzebicki Canonicus Cathed. Camenecensis & Hijovienis Prepositus Pawlicensis Josephum Dobiecowski Juvenem Colonellum olim Exercitus Poloniae et Julianam Debrowska Virginem Capitaneam Hermanowiensem Benedixi Matrimonium inter Personas Magnificas. Testificantibus Generosis domini Cajetano Skalski Adamo Kralowski Petro Mal... Pieniez & Alijs multis fide dignis mpr

Villa Jerczylki Willie Anno Domini Millesimo Octingentesimo Quarto die Vigesima Mensis 9bris Premissis Tribus denunciationibus premissoq diligenti examine Nulloq Canonico Impedimento detecto & de mutuo Consensu quaesito habitoq affirmato Ego Franciscus Trzebicki Can. Hijoviensis & Camenecensis Prepositus Pawolt. Benedixi Matrimonium in facie Ecclesiae inter Personas Nobiles Petrum Sokolowski Juvenem de Villa Salijowka Parochiae Wolodarowo & Catharinam Burstanowna Virginem de Villa Jerczylki magna. Testes fuere Nobiles Petrus Niedzynski Joannes Bernacki & Rosa Bernacka mpr

Villa Maliarowka Anno Dni Millesimo Octingentesimo Quarto die decima Tertia mensis 9bris Premissis Tribus denunciationibus premissoq Diligenti examine Nulloq Canonico Impedimento detecto & demutuo Consensu quaesito habitoq affirmato. Ego Franciscus Trzebicki Can. Hijoviensis Prepositus Pawolt. Benedixi Matrimonium inter Personas Laboriosas Joannem Gusliero Juvenem R.G.O. & Parasiam Virginem Utrumq de Villa Maliarowka Testes fuere Harasim Worny Hrydko Poberezniki & Madim Lysiuk.

Villa Jerczylki magna. Anno Dni Millesimo Octingentesimo Quarto die decima Tertia mensis 9bris Premissis Tribus denunciationibus Nulloq Canonico Impedimento detecto & demutuo Consensu quaesito habitoq affirmato. Ego Franciscus Trzebicki Can. Hijov. Prepositus Pawolt. Benedixi Matrimonium inter Personas Nobiles Joannem Junkiewicz Juvenem R.G.O. & Theophilam Sadowska Virginem Utrumq de Villa Jerczylki magna Testes fuere Nobiles Gregorius Pasilkiewicz Elias Holenda & Constantia Holendowna.

Annus Domini 1805

Villa Jerczylki Parva Anno Domini Millesimo Octingentesimo Quinto die Nona mensis Januar. Premissis Tribus denunciationibus Premissoq diligenti examine Nulloq Canonico Impedimento detecto & demutuo Consensu quaesito habitoq affirmato, Ego Theodorus Bielawski Presbyter Secularis, Confirmavi Matrimonium in facie Ecclesiae inter

personas

Personas Nobiles Joannem Radwanski Viduum & Annam Gilewiczowa Viduam utrumq de Villa Jerczylki Parva. Testes fuere Nobiles Matheus Padlewski Franciscus Krzyzanski & Magdalena Szeptycka

Villa Sawarce, Anno Domini Millesimo Octingentesimo Quinto Die Vigesima Secunda Mensis January. Premissis Tribus denunciationibus premissoq diligenti examine, nulloq Canonico Impedimento detecto & de mutuo Consensu quaesito habitoq affirmato. Ego Franciscus Trzebicki Can: Hijoviensis Prepositus Pawolt. Benedixi matrimonium in facie Ecclesiae inter Personas Nobiles Joannem Tybulewicz juvenem & Helenam Czarnuszewiczowna Virginem. Utrumq de Villa Sawarce Testes fuere Nobiles Jacobus Popiel Lucas Krajewski & Joannes Modzelewski mpr

Villa Popielna. Anno Domini Millesimo Octingentesimo Quinto Die quinta mensis Febr. Premissis Tribus denunciationibus premissoq diligenti examine, nulloq impedimento Canonico detecto & demutuo Consensu quaesito habitoq affirmato. Ego Theodorus Bielawski Presbyter Secularis de Consensu loci Prepositi Confirmavi Matrimonium in facie Ecclesiae inter Personas Nobiles Bernardum Chrzanowski Viduum de Villa Verbowa Parochiae Chodorkowiec & Annam Ingenska Viduam de Villa Popielna, Parochiae Pawolt. Testes fuere Nobiles Jacobus Wisznewski & Josephus Zotkowski mpr

Villa Bulki Anno Dni Millesimo Octingentesimo Quinto die quinta mensis Febr. Premissis Tribus denunciationibus, premissoq diligenti examine Nulloq Canonico Impedimento detecto & demutuo Consensu quaesito habitoq affirmato. Ego Theodorus Bielawski Presbyter Secularis de Consensu loci prepositi Benedixi Matrimonio in facie Ecclesiae inter Personas nobiles Josephum Jslinycki Juvenem de Villa Jerczylki Willie & Mariannam Mazurkiewiczowna Virginem de Villa Bulki. Testes fuere Nobiles Ignatius Paslowski Lucas Dolinski & Daniel Jatecki mpr

Villa Jerczylki Parva. Anno Domini Millesimo Octingentesimo Quinto die decima Secunda Mensis Febr. Premissis Tribus denunciationibus premissoq diligenti examine Nulloq Canonico Impedimento detecto & de mutuo Consensu quaesito habitoq affirmato. Ego Franciscus Trzebicki Can. Hijov. Prepositus Pawolt. Confirmavi in facie Ecclesiae matrimonium inter Nobiles Personas Basilium Gniedzicki Viduum & Christinam Piasecka Viduam. Testes fuere Nobiles Joannes Radwanski & Magdalena Radwanska mpr

Villa Szpiczynce Anno Domini Millesimo Octingentesimo Quinto die deci

decima Secunda Mensis Febr. Premissis Tribus denunciationibus pre
missisq diligenti Examine Nulloq Canonico Impedimento detecto
et demutuo Consensu quesito habitoq affirmato Ego Franciscus
Trzbicki Can. Kijoviae Prepositus Pawolocensis Confirmavi Matrimo
nium inter Personas Nobiles Joannem Holinski Viduum, et Chri
stinam Reminska Viduam. Testes fuere Nobiles Michael Drez
Zanewski et Anastasia Slucka mp.
Villa Iwanchowka Annô Domini Millesimô Octingentesimô Quintô
die decima Secunda Mensis Febr. Premissis Tribus Denunciationibus Pre
missisq diligenti Examine Nulloq Canonico Impedimento detecto, et demu
tuo Consensu quesito habitoq Affirmato Ego Myrzjese Hrehorowicz Pre
sbyter Unitus delicentia Loci Prepositi Benedixi Matrimonium Inter
Personas Nobiles Stanislaum Kamiecki Juvenem et Catharinam Ja
gmieniewicowna Virginem Utrumq de Villa Iwanchowka Testes
fuere Nobiles Alexander Niemirowski Ludovicus Piwnicki mp.
Villa Krzywoszynce Annô Domini Millesimô Octingentesimô Quintô
die Vigesimâ Mensis Febr. Premissis Tribus denunciationibus Premissisq
diligenti Examine Nulloq Canonico Impedimento detecto, et demutuo
Consensu quesito habitoq affirmato, Ego Franciscus Trzbicki Canon.
Cathed. Kijoviensis Prepositus Pawol. Benedixi Matrimonium Inter
personas Nobiles Thadeum Chomentowski Juvenem et Marthi
nam Zawadzka Virginem Utrumq de Villa Krzywoszynce Testes
fuere Generosi Domini Joannes Olszewski et Fabianus Ro
manowski.—
Villa Lipowce Annô Domini Millesimô Octingentesimô Quintô die Trige
sima Mensis Martij. Ego Franciscus Trzbicki Cann. Kijoviensis Prepositus Paw
locensis Secundum Indultum a Perillustri Rendissimo Domino Joachimo Grabo
wski Prelato Archid. Kijoviensis Scholastico Cathed. Zytomiriensis Jurisdictionem
facultatemq habentem per Prefecturam Kijoviensem, emanatum interere Se
quenti: In imperio Sue Imperatoriae Majestatis Alexandri Primi Im
peratoris et Authocratoris totius Rossiae &c &c &c Domini Nostri Clemen
tissimi.— Stanislaus Siestrzencewicz de Bohusz Divina Miseratione
ne Metropolitanus, Archiepiscopus Mohiloviensis Presidens Membrum Collegij
Ecclesiastici Romano Catholici, Eques Ordinis S. Andreae et Commendator Or
dinum Alexandri Newen. S. Joannis Herosolymitani magnae Crucis Aquilae
le albae et Sancti Stanislaj Decanus Cathed. Vilnensis. Illustri Admodum
Rendo Dno Francisco Trzbicki Cano Kijoviensis Preposito Curato Pawolocensi
Nobis in Xto dilecto salutem in Domino. Certis et Rationibus causis a
Nobis in Xto dilecto salutem in Domino. Certis et Rationibus causis a
ram nobis expositis permoti, ut liceat tibi non observato Quadragesi
mali tempore magnificus Dnus Carolum Olędzki Venatoridem Drohiciensis
Juvenem

Juvenem et Evam Popielowna Dapiferidam Owrucensem Virginem Paro
chianam Pawolocensem Sacrum Matrimonium inter se Contrahere volentes
Dummodo sibi ambo ad invicem Consenserint, nec ipsis quodvis impedimentum
Canonicum obstet, quod, ut quam diligentissime inquiratur, tuam Conscientiam One
ramus, omissis tribus Bannis benedicendi Copulare Copulandiq et benedici facere, Au
ctoritate nostra plenam damus et Concedimus facultatem, ea ubi per te exequi
volumus, simul injungimus, ut huic Matrimonio testes fide digni ad minimum
tres adhibeantur, quorum Nomina, et Cognomina, et presens facultas nostra in Me
tricam Ecclesiae Parochialis loci inserantur et asserventur. In quorum Fidem etc. Datum
in Winogrodka Annô 1805 die 5ta mensis Martij. Prelatus Archid. Kijoviensis
Scholasticus Cathed. Zyt. Joachimus Grabowski mp. L. S. Secretarius Stani
slaus Zarzba. Premissoq diligenti examine, nulloq Canonico Impedimento dete
cto et demutuo Consensu Quesito habitoq affirmato Benedixi Matrimonium inter
magnificos Personas Carolum Olędzki Venatoridem Drohiciensem Juvenem
et Evam Popielowna Dapiferidam Owrucensem Virginem. Presentibus Te
stibus magnificis Dominis Apolon Reszka Camerario Kijoviensi Adalberto
Olędzki Venatoride Drohiciensi et Jacobo Martynowski mp.
Villa Strolow Annô Domini Millesimô Octingentesimô
Quintô Die Prima Maji. Premissis tribus denunciationibus
premissisq diligenti Examine Nulloq Canonico Impedimento de
tecto et demutuo Consensu quesito habitoq Affirmato
Ego Theodorus Bielawski Presbyter Secularis de Consensu
loci Prepositi Benedixi Matrimonium in facie Ecclesiae in
ter Personas Nobiles Georgium Bachrynowski Viduum
R. Gtt. et Petronellam Zaleska Virginem. Testes fuere Nobiles
Josephus Srednicki Catharina Luhanowska et Moy
ses Hrehorowicz mp.
Oppidum Pawolocz Annô Domini Millesimô Octingentesimô
Quintô die septima Mensis Maji. Premissis tribus denunciationi
bus premissisq diligenti examine nulloq Canonico Impe
dimento detecto et demutuo Consensu quesito habitoq
affirmato Ego Franciscus Trzbicki Can. Kijoviensis Prepositus
Pawolocensis Benedixi Matrimonium in facie Ecclesiae inter Per
sonas Nobiles Joannem Ilnicki Juvenem R. Gr. de Villa Werbo
wka et Theclam Lewicka Virginem de Oppido Pawolocz. Testes
fuere Nobiles Stephanus Kuzminski Thomas Kuzminski
et Joannes Kulikowski mp.
Villa Malarowka Annô Domini Millesimô Octingentesimo
Quintô die septima Mensis Maji Premissis tribus denun
ciationibus premissisq diligenti Examine nulloq Canonico
Impedimento detecto et demutuo Consensu quesito habitoq

affirmato. Ego Franciscus Izbicki Canonicus Kijoviensis Prepositus Pawoł[censis] Benedixi Matrimonium Inter Personas Nobiles Joannem Skuratowski Juvenem [illegible] & Catharinam Poptawska Virginem Utrum[que] de Villa Makarowka. Testes fuere Nobiles Thomas Szołdmicki Nicolaus Hruszelski & Barbara Spirydewska m[anu] p[ropria]

Villa Spiczyncze Anno Domini Millesimo Octingentesimo Quinto Die Vigesima Prima mensis maji Ego Theodorus Bielawski Premissis Tribus denunciationibus Nulloque Canonico Impedimento detecto, & demutuo Consensu quesito habeque affirmato Benedixi Matrimonium inter Personas Nobiles Stanislaum Wyskowski Juvenem & Annam Rudnicka Virginem utrumque deVilla Spiczyncze Testes fuere Nobiles Augustinus Łaucki & Joannes Wroblewski m[anu] p[ropria]

Villa Makarowka Anno Domini Millesimo Octingentesimo Quinto die Vigesima Nona mensis maji. Premissis tribus denunciationibus premissoque diligenti examine, nulloque impedimento detecto & demutuo Consensu quesito habeque affirmato Ego Franciscus Izbicki Canonicus Kijoviensis Prepositus Pawoł[censis] Benedixi matrimonium Inter Personas nobiles Jacobum Kosminski Juvenem de Pawołocz. & Catharinam Zimnicewna Virginem deVilla Makarowka. Testes fuere Nobiles Jacobus Stankiewicz Thomas Szołdmicki & Barbara Łuszyncewna m[anu] p[ropria]

Villa Sołotwin Anno Domini Millesimo Octingentesimo Quinto die Vigesimo Nona mensis maji. Premissis tribus denunciationibus premissoque diligenti examine nulloque Canonico Impedimento detecto et demutuo Consensu quesito habeque affirmato. Ego Franciscus Izbicki Prepositus Pawoł[censis] Benedixi Matrimonium Inter personas Nobiles Bernabam Rudkowski Juvenem deVilla Hat[...] & Franciscam Ordynska Virginem deVilla Sołotwin Testes fuere Stephanus Wierzbicki Joannes Hulanicki & Anna Lewicka m[anu] p[ropria]

Villa Sołonyncowka Anno Domini Millesimo Octingentesimo Quinto die Vigesima Nona maji. Premissis Tribus denunciationibus Nulloque Canonico Impedimento detecto & demutuo Consensu quesito habeque affirmato. Ego Franciscus Izbicki Can: Kijovi Prepositus Pawoł[censis] Benedixi Matrimonium infacie Ecclesie inter Personas Nobiles Josefum Baranicki Juvenem de Oppido Skwyra & Mariannam Jagodzinska Virginem deVilla Sołonyncowka. Testes fuere Nobiles Joannes Lisikiewicz Joannes Jawelski & Daniel Studzinski m[anu] p[ropria]

Villa Pocuyki Anno Domini Millesimo Octingentesimo Quinto die Undecima mensis Junij. Premissis Tribus denunciationibus, premissoque diligenti examine nulloque Canonico Impedimento detecto & demutuo Consensu

quesito habeque affirmato. Ego Franciscus Izbicki Can: Kijovi Prepositus Pawoł[censis] Benedixi matrimonium inter Personas Nobiles Adamum Sieliski Juvenem & Catharinam Rudka Virginem Utrumque de Villa Pocuyki Testes fuere nobiles Antonius Boguslawski Julianus Jarmulinski & Stanislaus Malewski m[anu] p[ropria]

Villa Jerczyki magna. Anno D[omi]ni Millesimo Octingentesimo Quinto die Undecima mense Junij. Premissis tribus denunciationibus premissoque diligenti examine Nulloque Canonico Impedimento detecto & demutuo Consensu quesito habeque affirmato. Ego Franciscus Izbicki Can: Kijovi Prepositus Pawoł[censis] Benedixi Matrimonium inter Personas Nobiles Danielem Gutecki Juvenem & Theresiam Browiewska Virginem, Utrumque de Villa Jerczyki Magna Testes fuere Nobiles Josephus Olrzeski & Daniel Paschewski m[anu] p[ropria]

Oppidum Skwira Anno D[omi]ni Millesimo Octingentesimo Quinto die Undecima mense Junij premissis Tribus denunciationibus premissoque diligenti examine nulloque Impedimento canonico detecto & demutuo Consensu quesito habeque affirmato. Ego Fran: Izbicki Can: Kijovi Prepositus Pawoł[censis] Benedixi Matrimonium Inter Personas Nobiles Cajetanum Jurkiewicz Juvenem & Thecalam Adamowiczowna Virginem Utrumque deOppido Skwyra. Testes fuere Nobiles Michael Szpilewicz, & Michael Holenda m[anu] p[ropria]

Villa Hajtow Anno Domini Millesimo Octingentesimo Quinto die Undecima Junij. Premissis Tribus denunciationibus nulloque Canonico Impedimento detecto & demutuo Consensu quesito habeque affirmato. Ego Franciscus Izbicki Can: Kijovi Prepositus Pawoł[censis] Confirmavi Matrimonium inter personas Nobiles Thomam Leszczynski Viduum & Teresiam deBielecki Trojanowska Viduam. Testes fuere Nobiles Stanislaus & Anna Milewczynsky Laurentius Bielecki m[anu] p[ropria]

Villa Sołotwin Anno Domini Millesimo Octingentesimo Quinto die secunda Mensis Julij, secundum Indultum a Perillustri Reverendissimo Domino Joachimo Grabowski Prelato, Archidiacono Kijovi Scholastico Cathedrali Zytomiriensi Jurisdictionem Facultatemque habentem per Prefecturam Kijoviensem emanatum de tenore sequenti. In Imperio Sue Imperatoriae Majestatis Alexandri Primi Imperatoris & Authocratoris totius Rossiae sede Domini Nostri Clementissimi. Stanislaus Siestrzencewicz deBohusz divina miseratione Metropolitanus, Archi Episcopus Mohiloviensis, Praesidens membrorum Collegij Ecclesiastici Romano Catholici, Eques Ordinis S. Andreae & Commendator Ordinum Alexandri Newensis S. Joannis Herosolimitani, magnae Crucis Aquilae Albae & S. Stanislai. Decanus Cathedralis Vilnensis. Per Illustri Adm Red[i]o D[omi]no Francisco Izbicki Can: Cathe[dralis] Camen. & Kijov[iensis] Prepo[sito] Pawolt. nobis in [Chris]to dilecto Salutem in Domino. Certis & rationab[ilibus]

rationabilibus causis coram nobis expositis ut liceat tibi ipsius Dnos
Vicentium Czaplic Collonelum exercitus Imperij Viduum & Annam Sa
uitero Pruszynska Vedelisensdam Sluzr Parochia Pawoll, recepto a
sponsa desiderio sive requisitione ipsius subscripto extradendo Di
spensationis abannis transmittendi, illius in Originali ad Archidi
aconatum Causa. Sacrum Matrimonium inter se Contrahere Volen
tes, dum modo sibi ambo advicem Consensenint, nec ipsis quod
vis impedimentum Canonicum obstet quod, ut quam diligentissime
inquiras tuam Conscientiam oneramus, omissis duabus Bannis
tertia peres Benedictionem. Benedicere & copulare, copulanq & Benedic
facere Authoritt nostra plenam damus & Concedimus facultatem
ca ubi perte exequi volumus, simul injungimus: ut huic Matrimo
nio testes fide digni tres adhibeant quorum Nomina & Cognomi
na, & praesens facultas nostra in metricam Ecclesiae Parochia
lis loci inserat & asservet In quorum fidem et. Dat in Teiniogrod
ka Anno 1805 die 17 mense Junij. — Praelatus Archidiaconus Ki
iovi, Scholasticus Zytomi Joachimus Grabowski. — Secretarius
Stanislaus Targba. Nro 22. Ego Franciscus Izbicki Can. Cathe Came
necens & Kijovie Praepositus Pawoll praemissoq diligenti Examine
nulloq Cannonico Impedimento detecto & demutuo Consensu quae
sito, haberq Affirmato Confirmavi Matrimonium inter Ma
gnificas Personas Vicentium Czaplic Collonelum Exercitus Im
perij Viduum, & Annam de Szauty Pruszynska Divorciatam.
Vedelisensdam Districtus Mecirecz. Testes fuere Gnosi Domini
Paulus Haylbo, Mathias Dlugosz & Marianna Szauterena.
Villa Bystrowka, Anno Domini millesimo Octingentesimo Quinto
die secunda mensis Julij Ego Franciscus Izbicki Can. Kijov Praeposi
tus Pawoll. Praemissis tribus Denunciationibus praemissoq diligenti
examine nulloq Canonico Impedimento detecto & demutuo Con
sensu quaesito haberq affirmato. Benedixi Matrimonium Inter
Personas Nobiles Simonem Utanowski Juvenem deVilla Cheytow
& Eufrosinam Muszynska Virginem deVilla Bystrowka. Testes
fuere Nobiles Georgius Karnowski & Hieronimus Swidzinski
Villa Solotwebrod Anno Dni millesimo Octingentesimo Quinto
die secunda mense Julij, Praemissis tribus denunciationibus, praemissoq
diligenti examine, nulloq Canonico Impedimento detecto & de
mutuo Consensu quaesito haberq affirmato, Ego Franciscus

Izbicki Can: Kijov Praepositus Pawoll Benedixi Matrimonium
inter Personas Nobiles Mathiam Harpenie RGi. Juvenem de Villa
Habe, & Sophiam Zawitowska Virginem deVilla Solotwebrod
testes fuere Nobiles Stephanus Gusinski & Mathias Szpakowski ne
Villa Trubijowka. Anno Domini millesimo Octingentesimo Quinto die
nona mense Julij Praemissis tribus denunciationibus praemissoq diligenti
examine Nulloq Canonico Impedimento detecto & demutuo Consensu
quaesito haberq affirmato. Ego Franciscus Izbicki Can. Kijoviens
praepositus Pawoll Benedixi Matrimonium in facie Ecclesiae in
ter personas Nobiles Jakobum Stanlewicz Juvenem RGi. & Barba
ram Kowalska Virginem Utrumq de Villa Trubijowka. Te
stes fuere Michael Jasiuk. Joannes Boyko.

Librum hunc Matricas Copulator. Eccla Pchlis Pawoloczensis tempore
Visitationis Decanalis productum recipimus lectum Subsigni
Datt in Pawolocz die 12. Mens Xbris 1805to Anno
Canonicus Kijoviens & Camenecens. Decanus Skwirens. Eccla Pchlis
Beatopolitn. Prepositus Antonius Casimirus Zgranowski m.p.

Villa Popielna Anno Domini Millesimo Octingentesimo Quinto die Vige
sima Prima mense Octobris. Praemissis tribus denunciationibus Praemissoq
diligenti Examine nulloq Canonico impedimento detecto & demutuo Con
sensu quaesito haberq affirmato. Ego Theodorus Bielawski Presby
ter Secularis Confirmavi Matrimonium inter Personas Nobiles Ludovicum Brzo
zowski Viduum et Mariannam Bujnicka. Testes fuere Nobiles Petrus Opacki
Joannes Ornanowski & Catharina Opacka m.p.
Villa Pocrujki, Anno Domini Millesimo Octingentesimo Quinto, die quinta mens
is ejsd. Praemissis tribus denunciationibus praemissoq diligenti examine
nulloq Canonico Impedimento detecto & demutuo Consensu quaesito haberq
affirmato Ego Franciscus Izbicki Can. Kijov Praepositus Pawoll Benedixi Ma
trimonium inter Personas Nobiles Gabrielem Saczynski Juvenem & Mari
annam Leszczynska Virginem. Testes fuere Nobiles Joannes Lipski Petrus
Zaleski & Andreas Lipski m.p.
Villa Szpiczynce Anno Domini millesimo Octingentesimo Quinto die deci
ma secunda mens ejsd Ego Theodorus Bielawski Presbyter Secularis, praemi
ssis tribus denunciationibus praemissoq diligenti examine nulloq Cano
nico Impedimento detecto & demutuo Consensu quaesito haberq affir
mato Benedixi Matrimonium inter Personas Nobiles Casimirum Sobo
towski Juvenem & Magdalenam Rudnicka Virginem utrumq deVilla
Szpiczynce, Testes fuere Nobiles Thomas Szolomicki Alexander
Maciejowski m.p.

Sequitur Annus Dñi 1806

Villa Krytówka, Annô Domini Millesimô Octingentesimô Sextô die septima mensis Januarij Praemissis tribus denunciationibus Praemissoq diligenti Examine nulloq Canonico Impedimento detecto & de mutuo Consensu quaesito habereq affirmato. Ego Theodorus Bilaski Presbyter saecularis Benedixi Matrimonium in facie Ecclesiae inter Personas Nobiles Petrum Bielski Viduum de Villa Berezanka Parochiae Łopowicz & Mariannam Wroblewska Virginem de Villa Krytowka Parochiae Pavoth, testes fuere Nobiles Basilius Bugatko Andreas Kulikowski & Anna Bogatkowa mp

Villa Jerczyki nati Annô Domini Millesimô, Octingentesimô, Sextô, die Decima tertia Mensis Januarij. Ego Franciscus Trębicki Canonicus Kijoviensis Praepositus Pavolocensis secundum Indultum à Perillustri Rndissimo Dño Joachimo Grabowski Praelato Archidiacono Kijoviensi, Scholastico Cathedrali Zytomiriensi Jurisdictionem facultatemque habentem per Praefecturam Kijoviensem emanatum in tenore sequenti. In Imperio Suae Imperatoriae Majestatis Alexandri I. Imperatoris & Autocratoris totius Rossiae ett. ett. ett. Domini Nostri Clementissimi. Stanislaus de Bohusz Siestrzeńcewicz Romanae Ecclesiae in Rossia unicus Metropolitanus, Archi Episcopus Mohiloviensis, Praesidens Collegii Ecclesiastici Romano-Catholici, Commendor et Eques Ordinis S. Andreae Apostoli, Equus Ordinum Divi Alexandri, S. Annae 1ae Classis, S. Joannis Hierosolymitani Magnae Crucis, Aquilae Albae et S. Stanislai Praelatus Decanus Cathedralis Vilnensis, Mosquensis et Vilnensis Universitatum Socius, Imperialis S. Petropolitanae Oeconomicae et Londinensis Agriculturae Societatum membrum. Illustri Admodum Rndo Dño Francisco Trębicki Canonico Kijoviensi Praeposito Curato Pavolocensi, Nobis in Christo Dilecto salutem in Dño. Certis et rationabilibus causis coram Nobis expositis permoti ut liceat Tibi Generosos Dños Franciscum Dzbrowski et Magdalenam Romanska Parochianam Pavolocensem Juvenes, Sacrum Matrimonium inter se contrahere volentes, dummodo sibi ambo ad invicem consenserint, nec ipsis quodvis impedimentum Canonicum obstet, quod ut quam diligentissime inquiratur, Tuam conscientiam oneramus, omissis duabus bannis, tertia penes benedictionem proclamata benedicere et copulare copularique et benedici facere, Auctoritate Nostra plenum damus et concedimus facultatem, ea ubi per te exequi volumus

volumus, simul injungimus, ut huic Matrimonio testes fide digni ad minimum tres adhibeantur, quorum nomina et cognomina et praesens facultas Nostra in Metricam Ecclesiae Parochialis loci inseratur et asservetur. In quorum fidem ett. — Datum in Zwinogrodka Anno 1806to Januarii octava die. — Praelatus Archidiaconus Kijoviensis cum facultatibus Sedis Ordinariae Delegatus Joachimus Grabowski mp. No 1o Secretarius Stanislaus Zarzecki. Praemissoque diligenti examine nulloque Canonico Impedimento detecto et de mutuo consensu quaesito, habereque affirmato, benedixi Matrimonium inter Generosas Personas Franciscum Dzbrowski et Magdalenam Romanska Juvenes, Praesentibus testibus Magnificis Dnis Joanne Zaleski Major Exercitu Pol. Protho Mystowski Subdapifer Vendinensis Aloisio Romanski Notario Districtus Zvinheloren.

Villa Poczujki. Annô Domini Millesimô, Octingentesimô, Sextô, die Decima quarta Mensis Januarij. Praemissis tribus denunciationibus, praemissoque diligenti examine, nulloque Canonico Impedimento detecto, et de mutuo Consensu quaesito, habereque affirmato. Ego Theodorus Bilawski Presbyter Saecularis Benedixi Matrimonium in facie Ecclesiae inter Personas Nbles Martinum Wizgwint et Mariannam Lipska Juvenes, utrumque de Villa Poczujki, Testes fuere Nbles Joannes Skrzatkowski Josephus Nowicki Marianna Suszynska

Villa Sokolow brod. Annô Dñi Millesimô, Octingentesimô, Sextô die Decima quarta Mensis Januarij. Praemissis tribus Denunciationibus, praemissoque diligenti Examine, nulloque Canonico Impedimento, detecto, et de mutuo Consensu quaesito, habereque affirmato. Ego Theodorus Bilawski Presbyter Saecularis Benedixi Matrimonium in facie Ecclesiae inter Personas Nobiles Joannem Pilinkiewicz Juvenem, et Mariannam Tyminska Virginem, Utrumque de Villa Sokolow brod. Testes fuere Nbles Josephus Nowicki Ignatius Reminski, et Barbara Reminska.

Villa Turbijowka, Annô Domini Millesimô, Octingentesimô, Sextô, die Vigesima octava Mensis Januarii. Praemissis tribus denunciationibus, praemissoque diligenti examine, nulloque Canonico Impedimento detecto, et de mutuo Consensu quaesito, habereque affirmato. Ego Franciscus

Trebicki

Iżbicki Canonicus Vitoriensis, Praepositus Pavolocensis Benedicit Matrimonium in facie Ecclesiæ inter Personas Nobiles Martinum Szotomyski Viduum RJO. et Mariannam Nasteczka Virginem, Utrumq; de Villa Trubiowska, Testes fuere Nobiles Simon Radomski Joannes Przyiemski et Franciscus Szrzygielski —

Villa Bystrowska Anno Domini Millesimo, Octingentesimo, Sexto, die Decima Mensis Februarii. Præmissis tribus Denuntiationibus, præmissoque diligenti examine, nullog Canonico Impedimento detecto, et de mutuo Consensu quæsito, habereq affirmato, Ego Franciscus Iżbicki Canonicus Vitoriensis Præpositus Pavolocen. Benedixi Matrimonium in facie Ecclesiæ inter Personas Nobiles Andream Burba Juvenem et Magdalenam Pukalska Virginem, utrumq de Villa Bystrowska Testes fuere Nobiles Stanislaus Bechaski, Matthias Czwalinski, et Zacharias Pielenkiewicz —

Villa Jerczyki magna Anno Domini Millesimo, Octingentesimo Sexto, die quarta Mensis Februarii. Præmissis tribus Denunciationibus, præmissoque diligenti Examine, nullog Canonico Impedimento detecto, et de mutuo Consensu quæsito, habitoq affirmato, Ego Franciscus Iżbicki Canonicus Vitoriensis Præpositus Pavolocensis, benedixi Matrimonium in facie Ecclesiæ inter Primas Nobiles Michaelem Pielnowski Juvenem RJO. et Hedvigim Dobinska Virginem, Utrumque de Villa Jerczyki magna. Testes fuere Nobiles Adamus Paszkowski Joannes Skrzycki, Daniel Paszkowski. —

Villa Jerczyki magna Anno Domini Millesimo, Octingentesimo Sexto, die quarta Mensis Februarii. Præmissis tribus Denunciationibus, præmissoq diligenti Examine, nullog Canonico Impedimento detecto, et de mutuo consensu quæsito, habereq affirmato. Ego Franciscus Iżbicki Canonicus Vitoriensis, Præpositus Pavolocensis Benedixi Matrimonium in facie Ecclesiæ inter Primas Nobiles Jacobum Szotomyski Juvenem RJO. et Annam Wnukiewiczowna Virginem, Utrumque de Villa Jerczyki magna Testes fuere Nobiles Elias Violenda, Joannes Skrzycki, Basilius Zastatynski.

Villa Bystrowska Anno Domini Millesimo, Octingentesimo, Sexto die Undecima, Mensis Februarii. Præmissis tribus Denunciationibus, præmissoq diligenti examine, nullog Canonico Impedimento detecto, et de mutuo Consensu quæsito, habereq affirmato. Ego Franciscus Iżbicki Canonicus Vitoriensis Præpositus Pavolocensis, Benedixi Matrimonium in facie Ecclesiæ inter Personas Nobiles Michaelem Ludwicz Juvenem de Oppido Rożyn Parochiæ Tejszowiecz, et Annam Szepniowska Virginem de Villa Bystrowska Parochiæ Pavolocen. — Testes fuere Nobiles Josephus Dobrzanski Zacharias Pilaniewicz Basilius Rysiz —

Villa Kazimierowska Anno Domini Millesimo, Octingentesimo, Sexto, die Duodecima Mensis Februarii. Præmissis tribus Denuntiationibus, præmissoq diligenti Examine, nullog Canonico Impedimento detecto, et de mutuo consensu quæsito, habereq affirmato. Ego Theodorus Bielawski Presbyter sæcularis, Benedixi Matrimonium in facie Ecclesiæ inter Personas Nobiles Franciscum Wronowski Juvenem de Villa Jamborodek Parochiæ Tejszowiecz, et Annam Zurakowna Virginem de Villa Kazimierowska Parochiæ Pavolocen. Testes fuere Nobiles Stephanus Mokłak, Joannes Cybulski, et Rosalia Sawicka —

Villa Turbiowska Anno Domini Millesimo, Octingentesimo, Sexto, die Vigesima secunda, mensis Aprilis, Præmissis tribus Denuntiationibus, præmissoq diligenti Examine, nullog Canonico Impedimento detecto, et de mutuo consensu quæsito, habereq affirmato Ego Franciscus Iżbicki Canonicus Vitoriensis Præpositus Pavolocensis, Benedixi matrimonium in facie Ecclesiæ inter Personas Nobiles Andream Lipski Juvenem de Villa Sokołowbrod, et Annam Malczewska Virginem, de Villa, Turbiowska Parochiæ Pavolocensis, Testes fuere Nobiles Valentinus Lipski, Joannes Przyiemski, ex parte Sponsi, Ex pte Sponsæ Nobiles Joannes Zawistoski, Apolonia Kamocka. — Tęż Metryką z Oryginalnego w Xięgach zapisana wydaie się co ieh, i świadkow wyżey wypisanych podpisy ręk zaświadczaią — Jako odebraiem w kopii tą — Metrykę krzyżem S.ta podpisuie się Andrzey Lipski ✠ Jako odebratam tęż Metrykę, Wtadę X. Sta Anna Malczewska ✠ Walenty Lipski świadek ✠ Jan Przyemski, Jan Zawistoski ✠ Apolonia Kamocka świadek ✠

Villa Krzywowska Anno Domini Millesimo, Octingentesimo, sexto, die Vigesima nona Mensis Aprilis, Præmissis tribus denuntiationibus, præmissoq diligenti Examine, nullog Canonico Impedimento detecto, et de mutuo consensu quæsito, habereq affirmato, Ego Witwicki Presbyter Unitus, de licentia Loci Præpositi, benedixi matrimonium in facie Ecclesiæ inter Personas Nobiles Antonium Halaburda Juvenem de villa Bystrowska, et Juliannam Hrublewska de villa Krzywowka Virginem. Testes fuere Nobiles Petrus Pilaniewicz, Elias Paszkowski, Zacharias Pilaniewicz, et Agnes Martynowska. —

Villa Kazimierowka Annô Domini Millesimô Octingentesimo Sexto die decima tertia Maji. Premissis tribus denunciationibus premissoq diligenti examine nulloq Canonico Impedimento detecto & demutuo Consensu quaesito haberq affirmato. Ego Theodorus Bielawski Presbyter Saecularis delicentia loci Prepositi Benedixi Matrimonium inter Personas Nobiles Joannem Witkicki Juvenem Ritus Graeci Unitum & Agatham Miganowska Virginem Utrumq deVilla Kazimirowka. Ta metryka iako w przytomnosci naszy zapisana i wtedy nizey podpisane na to się podpisujemy. Jan Witkicki

agata miganoska znakiem krzyża S. ⊕

[illegible] [illegible] [illegible] [illegible] [illegible]
Tadeusz Karpinski ⊕

Villa Zarki Annô Domini Millesimô Octingentesimô Sexto die decima[3] mensis Maji. Premissis tribus Denunciationibus premissoq diligenti examine, nulloq Canonico Impedimento detecto & mutuo Consensu quaesito haberq affirmato. Ego Theodorus Bielawski Presbyter Saecularis delicentia loci Prepositi. Benedixi matrimonium inter Personas Laboriosas Semenem Hetmanczuk Viduum R. G. U. & ~~Czeptowiecam~~ deVilla Wrzeciowiecka & Prasedam Hawryłczenia Virginem deVilla Zarki Testes fuere Paulus Czubaniuk Danilo Hetmanczuk & Rozalia Bielecka. iako ta metryka w przytomnosci mtedzerencow pisana na to się znakami krzyża S. podpisuje ~~Ha~~ Semen Hetmanczuk ⊕ Prasada Hawryłowna ⊕

Villa Pocwyski Annô Dni Millesimô Octingentesimô Sexto die Prima mensis Julij Premissis tribus denunciationibus nulloq Canonico Impedimento detecto & demutuo consensu quaesito haberq affirmato Ego Theodorus Bielawski Presbyter Saecularis delicentia loci Prepositi Confirmavi Matrimonium inter Personas Nobiles Danielem Skrenta Juvenem & Catharinam de Szczepanskie Nowakowska Viduam Utrumq deVilla Pocwyski. Testes fuere nobiles Andreas Lipski & Joannes Lipskii ~~mp~~

Oppidum Pawolocz. Annô Dni Millesimô Octingentesimô Sextô die vigesima Secunda mensis Julij Premissis tribus denunciationibus nulloq Canonico Impedimento detecto & demutuo Consensu quaesito haberq affirmato Ego Theodorus Bielawski Presbyter Saecularis delicentia

loci Prepositi Benedixi matrimonium Inter Personas Nobiles Joannem Bielecki Juvenem & Apolloniam Czerwinska Virginem utrumq deOppidô Pawolocz. Ta metryka iako w przytomnosci naszej i podpisanych nizey swiadkow iest zapisana na to się wszyscy podpisujemy Jan Bielecki. Apolonia Czerwinska. ⊕ ⊕. swiadek Michał Bielecki marcin mancewski ⊕ Ta metryka kopią im wydana ~~my~~

Librum hunc Metricas Copulatorum Ecclesiam Parochialem Pawolocensem concernentem in visitatione Decanali productum revisumq subscribo Datum in Pawolocz die 16 mensis Xbris 1806. A.o
Canonicus Kijoviensis Decanus Skwirensis Antonius Cassimirus Trzcinowski

Villa Karabczyjow Annô Domini Millesimô Octingentesimô Sextô die Vigesima mensis 8bris. Premissis tribus denunciationibus, premissoq diligenti Examine Nulloq Canonico Impedimento detecto & demutuo Consensu quaesito haberq affirmato Ego Franciscus Trzebicki Can. Kijoviensis Prepositus Pawol. Benedixi Matrimonium inter Personas Nobiles Andream Podgorski Juvenem & Reginam Kerczykowna Virginem Utrumq de Villa Karabczyjow. Testes fuere nobiles

Villa Karabczyjow, Annô Domini Millesimô Octingentesimô Sextô die decima quarta mensis 8bris, Ego Franciscus Trzebicki Canonicus Kijoviensis Prepositus Pawolocensis, Premissis tribus denunciationibus, premissoq diligenti examine Nulloq Canonico Impedimento detecto & demutuo Consensu quaesito haberq Affirmato Benedixi Matrimonium in facie Ecclesiae inter Personas Nobiles Ignatium Josephum Wolitarski Viduum & Hedwigem Dostojecka Virginem testes fuere nobiles Franciscus Szczygielski & Balbalinski

Villa Taborow Annô Dni Millesimô Octingentesimô Sextô Die Vigesima prima 8bris Premissis tribus denunciationibus premissoq diligenti examine, Nulloq Canonico Impedimento detecto & demutuo Consensu quaesito haberq Affirmato. Ego Franciscus Trzebicki Can. Kijoviensis Prepositus Pawol. Benedixi Matrimonium in facie Ecclesiae inter Personas Martinum Mosynski Juvenem & Annam Matkowska virginem. Testes fuere Joannes Piotrowski Joannes Molinski & Franciscus Szczygielski ~~mp~~

Villa Jezczyki Parva Annô Dni Millesimô Octingentesimô Sexto die vigesima Octava mensis 8bris premissis tribus denunciationibus premissoq diligenti examine Nulloq Canonico Impedimento dete

& demutuo consensu quaesito, habitoq affirmato Ego Franciscus Zgbicki Cano. Kijov. Praepositus Parot. Benedixi matrimonium inter Personas Nobiles Felicem Głowacki Juvenem de Villa Buki, & Annam Gniezdzicka Virginem de Villa Jerczyki male. Ta metryka iako wpamiętnionej naszey, i podpisanych niżey swiadkow za pisana na to się podpisujemy. Felix Głowacki ⊗ Apolonia Gniezdzicka ⊗ Swiadkowie Bazili Bohdanowski ⊗ Tomasz Pienkowski ⊗

Villa Jerczyki Magna Annô Dni Millesimô Octingentesimô Sexto die quarta mens. Nov. Praemissis tribus bannis, quarum prima fuit die 20 Obr., secunda die Prima Nov. tertia die quarta Nov. Nulloq im pedimento detecto, praemissoq diligenti examine, & demutuo Con sensu quaesito habitoq affirmato, Ego Franciscus Zgbicki Can. Kijoviens. Praepositus Parotiensis Benedixi matrimonium In facie Ecclesiae inter Personas Nobiles Eliam Holenda Juvenem & Agatham Didkowska Virginem utrumq de Villa Jerczyki magna. Ta metryka iako wpamiętnionej naszey, i podpisanych niżey swiadkow zapisana na to się podpisujemy Eliasz Holenda Agata Didkowska ⊗ swiadkowie Daniel Zeteski ⊗ Karol Bra towski ⊗ Helena Malinowska ⊗

Villa Sołotowtówka Anno Domini Millesimô Octingentesimô Sexto die Undecima mens. Nov. Praemissis tribus denunciationibus, quarum prima fuit die Prima Nov. secunda Die quarta Nov. & tertia Die Undecima mens. Nov. Nulloq Canonico Impedimento detecto praemissoq diligenti examine & demutuo Consensu quaesito, habitoq affirmato. Ego Franciscus Zgbicki Can. Kijov. Praepositus Parotoviensis Benedixi matrimonium inter Personas Nobiles Joannem Podgurski Juvenem & Martianam Lipska Virginem utrumq de Villa Sołotowtówka. Ta metryka, iako wpamiętnionej naszey i podpisanych niżey swiadkow zapisana, na to się podpisujemy Jan Podgurski ⊗ Maryanna Lipska Swiadkowie Andrzey Lipski ⊗ Jan Zawistowski ⊗ Rozalia Czerniechowska ⊗

Villa Popielna Annô Dni Millesimô Octingentesimô Sexto die Undecima mens. Nov. Praemissis tribus bannis, quarum prima fuit die tria Nov., secunda die quarta Novembr. & tertia Die Undecima Novembr. Nulloq Canonico Impedimento detecto. praemissoq diligenti Examine, & demutuo Consensu quaesito

habitoq affirmato. Ego Franciscus Zgbicki Can. Kijov. Praepo situs Parot. Benedixi matrimonium inter Personas Nobiles Joannem Kuszkowski Juvenem & Apolonian Szulakowska Vir ginem utrumq de Villa Popielna. Ta metryka iako wpamiętnio nej naszey, i podpisanych niżey swiadkow zapisana na to się pod pisujemy Jan Kuszkowski ⊗ Apolonia Szulakowska ⊗ Swiad kowie Adam Szpakowski ⊗ Jakub Nowicki ⊗ Sylwester Nowicki ⊗

Villa Buki Annô Dni Millesimô Octingentesimô Sexto die Undecima mens. Nov. Praemissis tribus bannis quarum Prima fuit die tria Nov. Secunda die quarta Nov. & tertia die Undecima Nov. Nulloq Canonico Im pedimento detecto praemissoq diligenti examine & demutuo Consen su quaesito habitoq affirmato, Ego Franciscus Zgbicki Can. Kijov. Praepositus Parot. Benedixi matrimonium in facie Ecclesiae inter Perso nas Nobiles Vicentium Gniezdzicki Juvenem de Villa Jerczyki parva & Annam Pienkowska Virginem de Villa Buki. Ta metryka iako wpamiętnionej naszey, i podpisanych niżey swiadkow zapisana na to się podpisujemy. Vicenty Gniezdzicki ⊗ Anna Pienkowska ⊗ swiadkowie Ignacy Paszkowski ⊗ Vicenty Padkowski ⊗ Tomasz Sołotowski ⊗

Villa Porczyki Annô Domini Millesimô Octingentesimô Sexto die decima Octa va mens. Decembri. Secundum Indultum a Pl. Domino Joachimo Grabowski Prae lato Archid. Kijov. Scholastico Cathedrali Zytomiriens. Jurisdictionem facul tatemq habentem per Praefecturam Kijoviensem emanatum et tenoris se quenti: In Imperio Suae Imperatoriae Majestatis Alexandri I. Im peratoris & Autocratoris Totius Rossiae etc. etc. Domini Nostri Clementissimi Stanislaus Bohusz Siestrzencewicz Omnium Ecclesiarum Catholicarum in Rossia Metropolitanus, Archiepiscopus Mohiloviensis, Praesidens Collegii Ecclesiastici Romano Catholici Commendator & Eques Ordinis S. Andreae Apostoli, Eques Ordinum divi Alexandri, sanctae Annae 1ae classis, S. Joannis Hierozolimitani magnae Crucis Aquilae Albae & S. Stanislai. Praelatus Decanus Cathedralis Vilnensis Mosquensis & Vilnensis Universitatum Socius Imperialis liberae Metropolitanae Oeconomicae & Londinensis Agricul turae Societatum membrum. Illustri Admodum Reverendo Domino Francisco Zgbicki Canonico Kijoviensi Praeposito Curato Parotoviensi nobis in Xto dilecto. Salutem in Domino, Certis & rationabilibus Causis coram nobis expositis permoti, ut liceat tibi nobis Dnos Adamum Straszynski Deputatum ad Commissionem Nobilium Kijoviensem viduum, et Annam Straszynska Kresiferidam Kijov. Virginem Paro chianam Parotoviensem, sacrum Matrimonium inter se Contrahere Vi gentis, quomodo sibi ambo ad invicem consenserint, nec ejus quoddam Im pedimentum

Impedimentum Canonicum obstet, quod utquam diligentissime inquirantes tran
eneramus Consuentiam, recepto prius a dispensa liberi Consensus testimonio
manu ipsius, et Matris Ejus subscripto, transmittendi illud causa quam primum
in Originali ad Archidiaconatum omissis duabus Bannis, tertia penes Benedi
ctionem proclamata, et non observato adventus tempore, benedicere et co
pulare, copulanque et Benedici facere, authoritate nostra plenam damus fa
cultatem, ea uti per Te decui volumus, simul injungimus, ut hujus Ma
trimonio testes fide digni adminimum tres adhibeantur quorum nomina
et cognomina et praesens facultas nostra in Metricam Ecclesiae Paro-
chialis loci inscribantur, In quorum fidem etc. etc. Datum in Zwinogrodka Anno
1806 mense Novembris 30 die Praelatus Archidiaconus Kijoviensis Scholasti
cus Zytomiriensis, facultatibus Sedis Ordinariae Delegatus Joachi-
mus Grabowski secretarius Stanislaus Zerzba. No 73. Ego Franci
scus Zglicki Can: Kijoviensis Praepositus Pavolocensis. Praemissoque diligenti
Examine, Nulloque Canonico Impedimento detecto, et demutuo Consensu quae
sito habitoque affirmato Benedixi matrimonium inter Personas Gen
MD: Adamum Strasynski Viduum Deputatum ad Comissionem
Nobilium Kijoviensem et Annam Skrzynska Virginem Ensiferi
dam Zytomiriensis, Praesentibus Testibus Magnifico Domino
Antonio Rylski Dapifero Czernenogrodensi et Magnifico Ro
mualdo Rylski Dapifero Leopolien et Victore Strasynski
Dapifero Zydacoviensi et multis alijs

Sequitur Annus 1807

Villa Cheylow Anno Domini Millesimo Octingentesimo Septimo
die decima mensis Febr: praemissis tribus bannis continuis diebus Festi
vis inter missae Parochialis Solemnia, quarum prima fuit die 27 Januarii
secunda die tertia Febr: et tertia die decima Febr. Nulloque Impedimento
Canonico detecto, praevioque Examine liberi Consensus et caeteris de Ju
re promittendis. Ego Theodorus Bielawski Presbyter saecularis capella
ni facultate loci Praepositi Laboriosas Personas Naum Pietrowski Juve
nem Ritus G. R. cum Testimonio Proprij Parochi Datto die nona Febr.
et Theclam Drozdowska Virginem, interrogavi per verba depraesenti
matrimonio eorumque Mutuo Consensu habito Solemniter per Verba
depraesenti matrimonio Conjunxi. Ejusque de ritu S. Ecclesiae Benedixi
praesentibus Testibus Petro Kruszlewski et Ignatio Lewicki etc.

Villa Makarowka Anno Domini Millesimo Octingentesimo
Septimo, die vigesima quarta mensis Febr. Praemissis tribus bannis
continuis diebus Dominicis, inter missae Parochialis Solemnia
quarum prima

prima fuit die decima mensis Febr. secunda die decima Septima Febr.
et tertia die vigesima quarta mensis Ejusdem, Nulloque Impedimento Canoni
co detecto, praevioque examine liberi Consensus et caeteris de Jure promit
tendis, Ego Franciscus Zglicki Can: Kijoviensis Praepositus Pavolocensis
Laboriosas Personas Dymitrium Szparczuk Viduum R. G. O. et Ro
zaliam Hryworuczkowna Virginem Interrogavi eorumque mutuo
Consensu habito solemniter per Verba depraesenti matrimonio
Conjunxi ejusque de ritu S. Ecclesiae benedixi praesentibus testibus
Simone Stronnicki Nicolao Sieniawski et Marianna Kowalewa

Villa Kamienka Anno Domini Millesimo Octingentesimo Septimo die deci
ma Octava Mensis Julij. Praemissis tribus bannis Continuis diebus Domi
nicis inter missae Parochialis Solemnia quarum prima fuit die 30 Junij 2da
die quinta Julij et tertia die decima quarta Julij. Nulloque Canonico Impe
dimento Detecto, et demutuo Consensu quaesito habitoque affirmato
Ego Franciscus Zglicki Canonicus Kijoviensis Praepositus Pavolocensis
Generosas Personas Erazmum Chmielowski Juvenem et Annam Dy
kowska Virginem Interrogavi eorumque mutuo Consensu habito Solem
niter per verba depraesenti matrimonio, conjunxi, ejusque de ritu
S. Ecclesiae Benedixi. praesentibus Testibus. Ta metryka ktoro iest wprzy
tomności naszey zapisana i świadkow, niżey podpisujemy

Erazm Chmielowski Anna Dykowska znakiem krzyża piszę (X)
Iwan Kruszki świadek Jan Stablewicz świadek
Tekla Stablewiczowa w świadectwie znakiem krzyża podpisuję się (X)

Villa Wasylowka Anno Domini Millesimo Octingentesimo Septimo die
Vigesima Octava mensis Julij. Praemissis tribus bannis Continuis diebus domini
cis inter missae Parochialis Solemnia quarum prima fuit die decima quar
ta mensis Julij, 2da die vigesima prima, et tertia die Vigesima Octava
mensis Ejusdem. Nulloque Impedimento canonico detecto, praevioque examine liberi
Consensus, et caeteris de Jure promittendis. Ego Franciscus Zglicki
Can: Kijoviensis Praepositus Pavolocensis Generosas Personas Stanislaum
Gutowski Viduum Parochianum Chwedorowiensis cum Testimonio Pro-
prij Parochi datto die vigesima septima Julij. et Brigittam Lozicka
Virginem Interrogavi eorumque mutuo Consensu habito solemniter per
verba depraesenti matrimonio Conjunxi Ejusque de ritu S. Ecclesiae benedixi
praesentibus testibus Antonio Pietkiewski Michaele Alexandrowicz et Gabri
ele Chmarowski.

Villa Stawy Anno Domini Millesimo Octingentesimo Septimo die
Vigesima Octava mensis Julij praemissis tribus bannis continuis diebus Do
minicis inter missae Parochialis Solemnia quarum 1ma fuit die decima quar
ta mensis Julij, 2da die Vigesima prima, et 3tia die Vigesima Octava Julij
nulloque Canonico impedimento detecto, praevioque examine liberi Consensus et
caeteris de Jure promittendis. Ego Franciscus Zglicki Can. Kijoviensis Praepositus
Pavolo

Pawolocensi Generosas Personas Georgium Bialdecki juvenem Ritus Graeco Orientalis cum testimonio proprii Parochi dato die vigesima octava Julii & Rozaliam Wolska interrogavi eorumque mutuo consensu habito solemniter per verba de praesenti matrimonio conjunxi, ejque deinde S. Ecclesiae benedixi, praesentibus testibus Mathia Karpowicz Michaele Alexandrowicz & Marianna Szpakowska mp

Librum hunc Metrices Copulatorum Ecclesiae Parochialis Pawolocensis tempore visitationis Decanalis productum revisimus latum Subscribo. Datum in Pawolocz Die 26. Mensis 9bris 1807

Canonicus Camenecensis & Kijoviensis Decanus Skwirensis Eccliae Parochialis Bialocerkiew Praepositus Antonius Casimirus Rymowski

Villa Turenchowce Annô Domini Millesimô Octingentesimô Septimô Die Vigesima Mensis Xbris praemissis tribus denunciationibus quarum 1ma fuit die decima quinta mensis Xbris 2da die vigesima secunda mensis Xbris & tertia die vigesima nona mensis Xbris nulloque Canonico Impedimento detecto, praeviaque examine liberi Consensus & Ceteris de Jure promittendis Ego Moyses Archimowicz Presbyter unitus ex speciali facultate loci praepositi Concesso laboriosas Personas Danielem Rybarenko juvenem & Mariannam Filipowska Virginem interrogavi eorumque Consensu mutuo habito solemniter per verba de praesenti matrimonio Conjunxi, ejque deinde S. Ecclesiae benedixi, praesentibus testibus Mathia Karpowicz Joanne Szpakowski & Constancia Borysycha.

Villa Zubryowka. Annô Domini Millesimô Octingentesimô Septimô Die vigesima Nona mensis Xbris. Secundum Indultum a Per Illmo Domino Joachimo Grabowski Archidiacono Kijoviensi, Scholastico Cathedrali Zytomiriensi Jurisdictionem facultatemque habenti per Praefecturam Kijoviae emanatum de tenore sequenti: In Imperio Sacrae Imperatoriae Majestatis Alexandri I. Imperatoris & Authocratoris Totius Rossiae etc etc etc. Domini Nostri Clementissimi. Stanislaus Bohusz Siestrzencewicz Romano Catholicarum Ecclesiarum in Rossia Unicus Metropolitanus Archiepiscopus Mohiloviensis Praesidens Collegii Ecclesiastici Romano Catholici Commendator et Eques Ordinis S. Andreae Apostoli Eques Ordinum Divi Alexandri S. Annae 1mae Classis, S. Joannis Hierosolymitani magnae Crucis, Aquillae Albae, & S. Stanislai, Praelatus Decanus Cathedralis Vilnensis, Moscoviensis, & Vilnensis Universitatum necnon Imperialis liberae Petropolitanae Oeconomicae, & Londinensis Agriculturae Societatum Membrum — Illustri Admodum Rndo Dno Francisco Zybicki Canonico Kijoviensi Praeposito Pawoloczensi, Salutem in Dno. Certis & rationabilibus Causis Coram nobis expositis permoti, ut liceat tibi Mfcos Dnos Josephum Hulanicki Pincernidem Livensem Juvenem & Joannam Potocka Succamerandam Virginem Parochianam Pawolocensem sacrum matrimonium

Matrimonium inter se contrahere volentes, dum modo sibi ambo ad invicem Consenserint nec ipsis quodvis Impedimentum Canonicum Obstet, quod ut quam diligentissime inquiratur, tuam Conscientiam oneramus, omissis duabus denunciationibus tertia penes benedictionem proclamata, benedicere, & Copulare copularique & benedici facere Authoritate nostra plenam damus, & Concedimus facultatem per ullum te exequi volumus, simul injungimus, ut huic Matrimonio testes fidi Digni adminimum tres adhibeantur, quorum nomina & Cognomina, & praesens facultas nostra in Metricam Ecclesiae Parochialis loci inserat & asservet, in quorum fidem etc Datum in Zwinogrodka annô 1807 mensis Xbris 7ma die Praelatus Archidiaconus Kijoviensis Scholasticus Cathedr. Zytomiriensis cum facultatibus Sedis Ordinariae delegatus Joachimus Grabowski — Sebastianus Stanislaus Zaręba mpp L.S. Ego Franciscus Zybicki Can. Kijoviensis & Camenecensis Praepositus Pawoloczensis [illegible] Delegatus Commissarius Nulloque Canonico Impedimento detecto & demum Consensu quaesito habereque affirmato, Omissis duabus bannis tertia penes ipsam benedictionem promulgata Benedixi matrimonium in facie Ecclesiae Inter Personas Magnificas Josephum Hulanicki Pincernidem Livensem & Joannam Potocka Succamerandam Virginem praesentibus Testibus Md. Adolpho Potocki Succamerano Districtus Skwirensis Md. Michaele Dunajewski Pocillatore Lupaviensi Stanislao Michalowski Judice Districtus Radomyslensis & Aliis multis in Domino mp

Villa Krzywosiynce Annô Domini Millesimô Octingentesimô Septimô Die Prima mensis Octobris Praemissis tribus denunciationibus continuis diebus Dominicis inter Missam Parochialem solemnem quarum 1ma fuit die 15 mensis 9bris 2da die 22 mensis 9bris & tertia die 29 mensis 9bris. nulloque Canonico Impedimento detecto, praeviaque examine liberi Consensus & Ceteris de Jure promittendis Ego Franciscus Zybicki Can. Kijoviensis Praepositus Pawoloczensis Generosas Personas Simonem Dobicki Viduum & Mariannam Archybelka Virginem interrogavi eorumque mutuo Consensu habito solemniter per verba de praesenti matrimonio Conjunxi, ejque deinde S. Ecclesiae benedixi praesentibus testibus Elia Szulakowski, Basilio Zacharewicz & Catharina Wozniakowa mp

Villa Szpiczynce Annô Domini Millesimô Octingentesimô Septimô die Vigesima mensis 9bris. praemissis tribus denunciationibus Continuis diebus Dominicis inter Missam Parochialem Solemnem quarum prima fuit die vigesima nona mensis 9bris, 2da die sexta mensis 9bris & tertia die decima tertia mensis Octobris nulloque Canonico Impedimento detecto, praeviaque examine liberi Consensus, & ceteris de Jure promittendis, Ego Franciscus Zybicki Can. Kijoviensis Praepositus Pawoloczensis Generosas Personas Joannem Bzdichowski Juvenem & Annam Szumbowna Virginem interrogavi eorumque mutuo Consensu habito solemniter per verba de praesenti Matrimonio Conjunxi, ejque deinde S. Ecclesiae benedixi

de Ritu S. Ecclesiae benedixi praesentibus Testibus. Ta metryka iako iest w pamięci naszej zapisana i swiadkowie nato się podpisujemy Jan Wojciechowski ⊕ Anna Sewerlowna ⊕ Swiadkowie
Józef Dzierzanowski ⊕ Ignacy Łuczinski ⊕ Jan Pawłowski

Villa Trubizówka Annô Domini Millesimô Octingentesimô Septimô Die decima Septima mensis Obr. praemissis tribus denunciationibus Continuis diebus Dominicis inter Missae Parochialis Solemnia quarum prima fuit Die Sexta mensis Obr. 2da die decima tertia octobr. & Tertia die Vigesima mensis Obr. nulloq Canonico Impedimento detecto & demutuo Consensu quaesito, & Caeteris de jure promittendis Ego Theodorus Bielawski Presbyter Secularis de spe- ciali Consensu loci Praepositi Generosas Personas Simeonem Radwan Juvenem & Helenam Woynarowiczowna Virginem interrogavi Eorumq mutuo Consensu habito solemniter per Verba de Praesenti Matrimonio Conjunxi Ejsq de Ritu S. Ecclesiae benedixi praesentibus testibus. Ta metryka iako iest w pamięci naszej zapisana i swiadkowie nato się pod- pisujemy. Simeon Radwan ⊕ Helena Woynarowiczowna ⊕
Swiadkowie Jan Pietrow ⊕ Franciszek Radwanski ⊕ Hawlowicz ⊕

Villa Makarowka Annô Domini Millesimô Octingentesimô Septimô die Vigesima septima mensis Obr. praemissis tribus denunciationi- bus continuis diebus Dominicis inter Missae Parochialis Solemnia, quarum prima fuit die Sexta mensis Obr. 2da die decima Sexta mensis Obr. & tertia die Vigesima mensis Obr. nulloq Canonico Impedimen- to detecto, praevioq examine liberi Consensus & Caeteris de jure promittendis Ego Theodorus Bielawski Presbyter Secularis de speciali licentia lo- ci Praepositi Generosas Personas Nicolaum Hrycelnicki Juvenem de Villa Mentowe, & Mariannam Szotomska Virginem de Villa Ma- karowka interrogavi eorumq mutuus Consensu habito solemniter per verba de praesenti Matrimonio Conjunxi Ejsq de Ritu S. Ecclesiae benedixi, praesentibus testibus. Ta metryka iako iest w pamięci naszej zapisana, i swiadkowie nato się podpisujemy Mikołaj Hry- celnicki ⊕ Maryanna Szotomska ⊕ swiadkowie Ignacy Krzemiński ⊕ Jan Łaniewski ⊕ Piotr Wojciechowski ⊕

Villa Zolotucha Annô Dñi Millesimô Octingentesimô Septimô Die Ter- tia mensis Novembris praemissis tribus denunciationibus Continuis Dominicis quarum prima fuit die Vigesima Sexta Obr. 2da die 27. Obr. & Tertia die Prima glis nulloq Canonico Impedimento detecto, praevio examine liberi Consen- sus & Caeteris de jure promittendis Ego Mathaeus Zrazewski Presby- ter Unitus Vicarius Pavott Generosas Personas Augustinum Łuka- wski Juvenem KGO cum licentio Propinj Parochi Łuka Lewandowski dato die 2da glis Aº 1807 Łuka Lewandowski & Teresa [illegible] ...

Wiśniewska Virgine interrogavi Eorumq mutuus Consensu habito solemniter per verba de praesenti Matrimonio Conjunxi, Ejsq de Ritu S. Ecclesiae benedixi praesentibus Testibus. Ta metryka iako iest w pamięci naszej zapisana, i swiadkowie nato się podpisujemy Augustyn Łukawski ⊕ Teresa Benzniewiczowna ⊕ Wawrzyniec Wiśniewski ⊕ Jan Herbut ⊕ Anna Janusiewiczowna ⊕

Villa Poczujki Annô Domini Millesimô Octingentesimô Septimô die tertia mensis glis praemissis tribus denunciationibus Continuis diebus Dominicis, quarum prima fuit die Vigesima Sexta 2da die vigesima Septima & 3tia die 1ma glis nulloq Canonico Impedimento detecto, praevioq exa- mine liberi Consensus & Caeteris de jure promittendis Ego Mathaeus Zrazewski Vicarius Pavott Generosas Personas Petrum Zaleski Juvenem & Karolinam Dolnowolanska Virginem interrogavi Eorumq mu- tuus Consensu habito solemniter per verba de praesenti Matrimo- nio Conjunxi, Ejsq de Ritu S. Ecclesiae benedixi, praesentibus testi- bus. Ta metryka iako iest zapisana w pamięci naszej i swiad- kowie nato się podpisujemy. Piotr Zaleski ⊕ Karolina Dolno- wolanska ⊕ swiadkowie Jan Strzałkowski Barbara Dę- bska ⊕ Kazimierz Lipnicki

Villa Wasylowka, Annô Domini Millesimô Octingentesimô Se- ptimô die decima mensis glis praemissis tribus denunciationibus Conti- nuis diebus Dominicis & Festivis quarum prima fuit die Vigesima Septima Obr. 2da die Vigesima Septima Obr. & tertia die prima mensis glis nulloq Canonico Impedimento detecto, praevioq examine li- beri Consensus & Caeteris de jure promittendis Ego Franciscus Tre- bicki Can. Kijov. Praepositus Pavott. Generosas Personas Jose- phum Konopacki Juvenem & Helenam Martinowska Virgi- nem utramq de Villa Wasylowka interrogavi eorumq Mutuus Con- sensu habito solemniter per verba de praesenti Matrimonio Conjun- xi, Ejsq de Ritu Sancta Ecclesiae Benedixi praesentibus Testibus - Magnificis Dominis Dionisio Przepiórski, vicegerente Districtus Illuxensis Martino Kasnicki & Jo[annino] Konopacki & alijs multis

Oppidum Skwira Annô Domini Millesimô Octingentesimô Septimô Die Quinta mensis glis praemissis tribus denunciationibus Continuis diebus Do- minicis & Festivis, quarum prima fuit die Vigesima Obr. 2da die Vige- sima Septima Obr. & 3tia die Prima mensis glis nulloq Canonico Im- pedimento detecto, praevioq examine liberi Consensus & Caeteris de jure promittendis Ego Petrus Machniewicz Presbyter Unitus Capellanus Skwiren- sis ex speciali Consensu in scripto dati loci Praepositi Generosas Per- sonas Jacobum Rakowski Juvenem de Villa Berezna Parochiae Su- [illegible] & Barbaram Piotrowska Virginem interrogavi eorumq Mu- tuus Consensu habito solemniter per verba de praesenti Matrimonio Conjunxi

Conjunxi, eosq de ritu S. Ecclesiae Benedixi. Praesentibus testibus Generosis Francisco Pawłowski Adalberto Trzyński mpp

Sequitur Annus 1808

Villa Trubijówka Annô Dñi Millesimô Octingentesimô Octavô die Vigesima Sexta Januarij praemissis tribus Denunciationibus quarum prima fuit die duodecima mensis Januarij, 2da die decima nona mensis Januarij & tertia die Vigesima Sexta, nulloq Canonico Impedimento detecto praeviq examine liberi Consensus & Ceteris de Jure promittendis. Ego Franciscus Szyliński Can. Hyiz Praepositus Pawołocensis Generosas Personas Thadeum Jaworski Viduum & Helenam Korzeniowska Virginem Interrogavi eorumq mutuo Consensu habito Solemniter per Verba de praesenti Matrimonio Conjunxi, eosq de ritu Sae Ecclesiae benedixi praesentibus Testibus. Ta metryka, iako iest w przytomności naszey zapisana, i świadkowie nato się podpisuiemy. Tadeusz Jaworski Helena Korzeniowska Piotr Kobylinski Józef Zatwicki Antoni Jaworski Episcopii Capakowcu

Oppidum Słowira Annô Domini Millesimô Octingentesimô Octavô die Vigesima Secunda Mensis Januarij. Praemissis tribus denunciationibus quarum Ima fuit die duodecima Mensis Januarij, 2da die decima nona mensis Januarij & 3tia die Vigesima Sexta mensis Januar. Nulloq Canonico Impedimento detecto, praeviq examine liberi Consensus & Ceteris de jure promittendis Ego Mathaeus Zrazewski Vicarius Pawoł. Famatas Personas Theodorum Warzyński Juvenem R.G.C. & Evam Rybicka Virginem Interrogavi eorumq mutuo Consensu habito Solemniter per verba de praesenti Matrimonio Conjunxi eosq de ritu Sae Ecclesiae benedixi praesentibus testibus. Ta metryka, iako iest w przytomności naszey zapisana, i świadkowie nato się podpisuiemy znakami Krzyża S. Teodor Warzyński ⊗ Ewa Rybicka ⊗ Стефань Резановичь Michał Popiel

Villa Poczujki Annô Domini Millesimô Octingentesimô Octavô die Nona Mensis Febr. Praemissis tribus denunciationibus quarum prima fuit die Vigesima Sexta Mensis Januarij. 2da die secunda mensis Febr. & 3tia die nona mensis Febr. nulloq Canonico Impedimento detecto, & dominico Consensu quaesito, praeviq examine liberi Consensus, & Ceteris de Jure promittendis. Ego Mathaeus Zrazewski Vicarius Pawoł. Generosos Andream Lipnicki Juvenem & Barbaram Załeska Virginem interrogavi eorumq mutuo Consensu habito Solemniter per verba de praesenti Matrimonio Conjunxi, eosq de ritu S. Ecclesiae benedixi praesentibus testibus. Ta metryka iako iest w przytomności naszey zapisana, i świadkowie nato się podpisuiemy. Andrzey Lipnicki ⊗ Barbara Załeska ⊗ Jan Sobiesławski Jan Grabowiecki ⊗ Kazimierz Lipnicki

Villa Byszowka Annô Domini Millesimô Octingentesimô Octavô die Nona Mensis Febr. Praemissis tribus denunciationibus quarum Ima fuit die Vigesima Sexta mensis Januarij. 2da die secunda mensis Febr. & 3tia die Nona mensis Febr. Nulloq Canonico Impedimento detecto, praeviq examine liberi Consensus & Ceteris de Jure promittendis. Ego Mathaeus Zrazewski Vicarius Pawoł. Generosas Personas Stephanum Pawłowski Juvenem & Melagiam Musyńska Virginem Interrogavi eorumq mutuo Consensu habito Solemniter per Verba de praesenti Matrimonio Conjunxi, eosq de ritu S. Ecclesiae benedixi praesentibus testibus. Ta metryka iako iest w przytomności naszey zapisana, i świadkowie nato się podpisuiemy. Stefan Pawłowski ⊗ Melagia Musyńska ⊗ Piotr Pilinkiewicz ⊗ Aleksander Pawłowski ⊗ mpp

Villa Nowosiełka Annô Domini Millesimô Octingentesimô Octavô die Nona mensis Febr. Praemissis tribus denunciationibus quarum Ima fuit die Vigesima sexta mensis Januarij. 2da die secunda mensis Februarij & 3tia die nona mensis Febr. Nulloq Canonico Impedimento detecto praeviq examine liberi Consensus & Ceteris de Jure promittendis. Ego Mathaeus Zrazewski Vicarius Pawoł. Generosas Personas Joannem Widowski Viduum de Villa Nowosiełka & Mariannam Żuralewska Viduam de Villa Rochożna Interrogavi eorumq mutuo Consensu habito Solemniter per Verba de praesenti Matrimonio Conjunxi eosq de ritu S. Ecclesiae Confirmavi praesentibus testibus. Francisco Przygielski Joanne Budzinowski mpp

Villa Buki Annô Domini Millesimô Octingentesimô Octavô die Vigesima Sexta Mensis Aprilis praemissis tribus denunciationibus quarum prima fuit die decima Secunda Aprilis. 2da die decima nona, & tertia die vigesima sexta mensis Aprilis, Nulloq Canonico Impedimento detecto praeviq examine liberi Consensus, & ceteris de Jure promittendis. Ego Theodorus Bielawski Presbyter Saecularis Generosas Personas Benedictum Jaworski Juvenem & Annam Grabowska Virginem Interrogavi eorumq mutuo Consensu habito Solemniter per Verba de praesenti Matrimonio Conjunxi eosq de ritu S. Ecclesiae benedixi praesentibus Testibus. Ta metryka iako iest w przytomności naszey zapisana, i świadkowie nato się podpisuiemy. Benedykt Jaworski ⊗ Anna Grabowska ⊗ Bazyli Bodanowski ⊗ Marcin Suski ⊗ Teresa Klasicka ⊗

Villa Hrytenka Annô Domini Millesimô Octingentesimô Octavô die decima Septima Mensis Maij praemissis tribus denunciationibus quarum prima fuit die prima Maij. 2da die decima Maij & tertia die decima quarta Maij. Nulloq Canonico Impedimento detecto, & praeviq examine liberi Consensus & Ceteris de Jure promittendis. Ego Mateus Zrazewski Vicarius Pawołocensis Generosas Personas Basilium Buratyński Juvenem de Parochia Pryluceńsi & Elisabetham Gawenska Virginem de Villa Hrytenka Parochiae Pawoł. Interrogavi eorumq

mutuus Consensu habito solemniter per Verba de Praesenti matrimonio Conjun-
xi ejsq dentu Sanctae Ecclesiae benedixi, praesentibus testibus. Sa metrykę
jako iest wprzytomności i świadkow zapisana. Na to się pod pisujemy

Villa Sokołów Bród Anno Domini Millesimo Octingentesimo Octavo
die decima septima mensis maji. praemissis tribus denunciationibus quarum
prima fuit die Prima maji, 2da die maji, 3 tertia die decima quarta maji
nulloq Canonico Impedimento detecto, praeviq examine liberi Consensus 3
Ceteris de jure promittendis Ego Franciscus Trzeblicki Can. Kijovi. Praepo-
situs Pawołd. Generosas Personas Joannem Zawitowski Juvenem 3 Bar-
baram Szymińska Virginem utrumq de Villa Sokołów Bród interrogavi eo-
rumq mutuus Consensu habito solemniter per Verba de praesenti matri-
monio Conjunxi Ejsq dentu Sanctae Ecclesiae benedixi praesentibus
testibus. Sa metrykę iako iest przytomności naszey i świadkow zapisa-
na na to się podpisujemy. Jan Zawitowski ⊕. Barbara Szymi-
ska ⊕. Świadkowie Walenty Lizicki ⊕ Bartłomiej Ordyn-
ski ⊕ Thekla Szczygielska ⊗

Villa Seleżynowka, Anno Domini Millesimo Octingentesimo Octavo Die
decima septima mensis maji, praemissis tribus denunciationibus quarum prima
maji, 2da die decima maji, 3 tertia die decima quarta maji, nulloq Canonico
Impedimento detecto, praeviq examine liberi Consensus 3 Ceteris de Jure
promittendis Ego Franciscus Trzeblicki Can. Kijovi. Praepositus Pawołd Ge-
nerosas Personas Dominicum Szawdowski Juvenem 3 Agnethem Archyp-
ska Virginem utrumq de Villa Seleżynowka interrogavi eorumq Mutuus
Consensu habito solemniter per Verba de praesenti Matrimonio Conjunxi
ejsq dentu S. Ecclesiae benedixi praesentibus testibus. Sa metrykę iako iest
wprzytomności naszey, i świadkow zapisana na to się podpisujemy Domi-
nik Szawdowski ⊕ Agnieszka Archypska ⊕. Świadkowie Bene-
dykt Hrechorowicz ⊕ Teodor Pieńkowski ⊗

Villa Sawarce Anno Domini Millesimo Octingentesimo Octavo Die Vigesima
prima mensis maji, praemissis tribus denunciationibus, quarum prima fuit die 3tia
maji, 2da die 10 maji 3 3tia die decima septima mensis maji, nulloq Canonico
Impedimento detecto, 3 de mutuo Consensu quaesito habereq. officinali 3 Ceteris
de Jure promittendis Ego Matheus Trzeciński Vicarius Pawołd Generosas Perso-
nas Stephanum Zybulewicz Juvenem 3 Marianna Zebrowska Virginem utrumq
de Villa Sawarce interrogavi mutuus Consensu habito solemniter per Verba
de praesenti matrimonio Conjunxi, ejsq dentu S Ecclesiae benedixi praesentibus
testibus. Sa metrykę iako iest wprzytomności naszey, i świadkow zapisana na to się
podpisujemy. Stefan Zybulewicz ⊕ Maryanna Żebrowska ⊕ Łukasz [illegible]
ewski ⊕. Agnieszka Krzyżewska ⊕. Kajetan Popiel ⊕

Villa Popielna Anno Domini Millesimo Octingentesimo Octavo die Vige-
sima Prima mensis maji, praemissis tribus denunciationibus quarum
prima fuit die decima mensis maji 2da die vigesimo quarta, 3 tertia die

Vigesima prima mensis maji, nulloq Canonico Impedimento detecto praeviq
examine, liberi Consensus, 3 Ceteris de Jure promittendis. Ego Matheus Trze-
ciński Vicarius Pawołd. Generosas Personas Paulum Piotrowski Juve-
nem de Villa Hostow 3 Magdalenam Surelska Virginem de Villa Popiel-
na interrogavi eorum mutuus Consensu habito solemniter per Verba de
praesenti matrimonio Conjunxi, ejsq dentu S. Ecclesiae benedixi praesen-
tibus testibus. Sa metrykę iako iest wprzytomności naszey, i świadkow
zapisana na to się podpisujemy. Paweł Piotrowski ⊕ Magdalena
Surelska ⊕ Jakub Rylowski ⊕. Gnieżen Ostrowski ⊕ Agata
Ułanowska ⊕

Oppidum Pawołocz Anno Domini Millesimo Octingentesimo Octavo. Die
decima secunda mensis Julij praemissis tribus denunciationibus quarum prima
fuit die Vigesima octava mensis Julij. 2da die quinta Julij 3tia die de-
cima secunda mensis Julij. nulloq Canonico Impedimento detecto, praeviq
examine liberi Consensus 3 Ceteris de Jure promittendis. Ego Matheus Trze-
ciński Vicarius Pawołd. Generosas Personas Martinum Maciejowski Juve-
nem 3 Mariannam Zielińska Virginem utrumq de Oppido Pawołocz inte-
rrogavi eorum mutuus Consensu habito solemniter per Verba de prae-
senti matrimonio Conjunxi. ejsq dentu Sae Ecclesiae benedixi prae-
sentibus. Sa metrykę iako iest wprzytomności zapisana na to się
podpisujemy. Marcin Maciejowski ⊕. Marianna Zielińska ⊕ Świad-
kowie Tomasz Świdnicki ⊕ Jan Przygrodzki ⊕ Andrzej Pilinkiewicz ⊕

Villa Werbowka, Anno Domini Millesimo Octingentesimo Octavo Die
Tertia Mensis Augusti cum permissione Per Illustris Reverendissimi Domini Prae-
lati Archidiaconi Kijoviensis tenoris sequentis. Obecnie tu u mnie
stawający Wielmożny Pan Józef Zielenka, rzewi Werbowski Parafianin
Kościoła Pawołockiego, uznał, iż er determinowany do pojęcia
za nim wzajemnie się dożywotniej Przyjaźni Wielmożnej Panny Maryanny Bu-
szyńskiej, zdemu Jej Ojca i Dziewicy, bez wiedzy Jego uyoiść, i o obo-
go Stawieństwo Ślubow małżeńskich w kościele Werbowieckiej od Dzie-
dzica Prawostawnego wystarać się, wdowa Jego zdyd świadectwo
oryginalne pod dniem 30m miesiąca i roku idących, od Dziedzica Pra-
wostawnego Michała Abrahamowicza wydane, doprasząjąc się po-
twierdzenia takiego Ślubu, zaradzając Sumienia wszy wyrażo-
nych Proszących. Zalecam Wielmożnemu Xiędzu Proboszczowi Trzeblickiemu aby
przyzwoitych osób wiary godnych, wypytawszy się rzeczonej Jmc Panny Mary-
anny Buszyńskiej o wolney Jey Woli, dostrzegając tego pilnie żeby
[illegible] według przepisu prawa. Si rapta, sit in potestate raptoris
non existat, i uwięwszy od niej piśmienne świadectwo, że by Jej i przy-
tomnych świadków examinowi podpisane, ślub Jch małżeński
ex fonte Clandestinitatis nieważne ratyfikował, metrykę we
wszelkiej formalności z zasłemi okolicznościami do Akt Ko-
ścielnych zaciągnął, niniejsze moje zalecenie przy Aktach tychże
[illegible] zachował, i mnie o skutku uwiadomił z dołączeniem Orygi-
nalnem examine

examine sub poenis actuam przy rapercie przedstawił. Roku 1808 Julij 31 dnia Zwinogrodka X Joachym Grabowski Archiwj Kijowski No 423. Nulloq Canonico Impedimento detecto. praevioq Examine liberi Consensus et Caeteris de Jure promittendis. Ego Franciscus Jugbicki Canonicus Kijoviensis Praepositus Pawolocensis ratificavi Matrimonium inter Perenosas Magnificas Josephum Zielenka Juvenem Dapiferidem Sanocensem et Mariannam Buszczyńska Virginem Dapiferidam Herbocensem. Praesentibus Testibus. Jako ta metryka wprzytomności naszey zapisana i świadkow nato się podpisuiemy. Jozef Zielinka Marjanna Buszczyńska

Oppidum Pawolocz Anno Domini Millesimo Octingentesimo Octavo die quinta Mensis Augusti; praemissis tribus denunciationibus quarum prima fuit die decima Nona mensis Julij. 2da die vigesima Sexta mensis Julij, et 3tia die secunda mensis Augusti. Nulloq Impedimento detecto, praevioq examine liberi Consensus et Caeteris de Jure promittendis Ego Franciscus Jugbicki Canonicus Kijoviensis Praepositus Pawolocensis Generosas Personas Joannem Dturnewski Juvenem et Margaritham Makowska Virginem utrumq de oppido Pawolocz interrogavi eorumq mutuum Consensum habito solemniter per verba de praesenti matrimonio Conjunxi eisq de ritu S. Ecclesiae benedixi praesentibus testibus. Ta metryka iako iest wprzytomności naszey zapisana, i świadkow nato się podpisuiemy

Jan Dturnewski małgorzata Makoska Tomasz Jaworski
Kachimirth Ignacy Szemiot Katarzyna Pospieszowa

Villa Kazimierowka Anno Domini Millesimo Octingentesimo Octavo Die Vigesima tertia mensis Augusti, praemissis tribus denunciationibus quarum prima fuit die nona mensis Augusti, secunda die decima Sexta Aug. et tertia die Vigesima tertia mensis Augusti Nulloq Canonico Impedimento detecto praevioq examine liberi Consensus et Caeteris de Jure promittendis Ego Theodorus Bielawski Presbyter saecularis delicentia loci praepositi Generosas Personas Petrum Olszewski Viduum Ritus Graeco Unitum de Villa Romanowka et Mariannam Jalinczka Viduam de Villa Kazimierowka, interrogavi eorumq mutuum Consensum habito solemniter per verba de praesenti matrimonio Conjunxi et Ei sq mari praesentibus testibus. Ta metryka iako iest wprzytomności naszey zapisana i świadkowie, nato się podpisuiemy. Piotr Olszewski ⊗ Maryanna Jalinczka ⊗ Swiadkowie Aleksander Stupnicki ⊗ Grzegorz Pasztowski ⊗ Helena Stupnicka ⊗

Oppidum Skwira Anno Domini Millesimo Octingentesimo Octavo, die Sexta mensis Septembris praemissis tribus denunciationibus, quarum prima fuit die vigesima tertia mensis Aug. secunda die Vigesima Augusti et tertia die Sexta Septembr. Nulloq Impedimento detecto praevioq examine liberi Consensus et Caeteris de Jure promittendis, Ego Mattheus Zrazewski Vicarius Pawolocensis Generosas Personas Antonium Chnanowski Juvenem et Alexandram Karbowska Virginem utrumq de Oppido Skwira. Interrogavi eorumq Mutuum Consensum habito solemniter per verba de praesenti matrimonio Conjunxi eisq de ritu S. Ecclesiae benedixi, praesentibus Testibus. Jako ta Metryka wprzytomności naszey i świadkow zapisana, nato się podpisuiemy. Antoni Chnanowski ⊗ Alexandra Karbowska ⊗. Swiadkowie Andrzey Doliński ⊗ Piotr Doliński ⊗

Villa Kamienny Brod Anno Domini Millesimo Octingentesimo Octavo die Vigesima mensis 8bris praemissis tribus denunciationibus, quarum prima fuit die Septima septembris secunda die decima quarta mensis Septembris et Tertia die Vigesima mensis Septembris Nulloq Canonico Impedimento detecto praevioq examine liberi Consensus et Caeteris de Jure promittendis, Ego Theodorus Bielawski Presbyter Saecularis Generosas Personas Thomam Knyrelnicki Juvenem RGC et Salomeam Kestecka Virginem utrumq de Villa Kamienny Brod Interrogavi Eorumq mutuum Consensum habito solemniter per verba de praesenti Matrimonio Conjunxi eisq de ritu S. Ecclesiae benedixi praesentibus testibus. Jako ta metryka wprzytomności naszey i świadkow zapisana, nato się podpisuiemy. Antoni Knyrelnicki ⊗ Salomea Kestecka ⊗. Swiadkowie, Teodor Bergowicz ⊗ Teodor Zieniewicz ⊗ Anastazya Wołodowska ⊗

Oppidum Pawolocz Anno Domini Millesimo Octingentesimo Octavo Die Vigesima quinta mensis 8bris praemissis tribus denunciationibus quarum 1ma fuit die Undecima mensis 8bris 2da die decima Octava 8bris et tertia die vigesima quinta mensis 8bris, nulloq Canonico Impedimento detecto, et praevioq examine liberi Consensus et Caeteris de Jure promittendis, et de mutuo Consensu quaesito Ego Mattheus Zrazewski Vicarius Pawol. Generosas Personas Andream Pilinkiewicz Juvenem et Anastasiam Radziszewska Virginem utrumq de Oppido Pawolocz interrogavi eorumq mutuum Consensum habito solemniter per verba de praesenti Matrimonio Conjunxi, eisq de ritu Sanctae Ecclesiae benedixi praesentibus testibus. Jako ta metryka wprzytomności naszey iest zapisana i świadkow nato się podpisuiemy. Andrzey Pilinkiewicz ⊗ Anastazia Radziszewska ⊗ Swiadkowie Ignacy Reminski ⊗ Jan Pilinkiewicz Antoni Pilinkiewicz ⊗

Villa Kazimierowka Anno Domini Millesimo Octingentesimo Octavo Die Vigesima quinta mensis 8bris praemissis tribus denunciationibus quarum 1ma fuit die Undecima Mensis 8bris 2da die decima Octava mensis 8bris et tertia die Vigesima quinta mensis 8bris nulloq Canonico Impedimento detecto, praevioq Examine liberi consensus, et Caeteris de Jure promittendis

Ego Matheus Zrazienski Vicarius Pavoloc Generosas Personas Jacobum Rze
wadowski Juvenem, et Alexandram Radzilewska Virginem Utrumq de
de Villa Kazimierowka, Interogavi Eorumq Mutuus Consensu habito
solemniter per Verba de presenti matrimonio Conjunxi eisq de ritu S.
Ecclesie benedixi presentibus Testibus. Ta metryka iako iest wprzytom
nosci naszey zapisana i swiadkow, nato sie podpisuiemy. Jakub
Rzewadowski ⊗, Alexandra Radzilewska ⊗. swiadkowie Pawel
Czelanowski ⊗ Jozef Garlinski ⊗. Apolonia Piątkowska ⊗. m

Oppidum Skwira Anno Domini Millesimo Octingentesimo Octavo die Prima
mensis 9bris premissis tribus denunciationibus, quarum prima fuit die decima octava
mensis 8bris, secunda die Vigesima secunda mensis octobris et tertia die prima mensis
9bris. Nulloq Canonico Impedimento detecto premisoq examine liberi Consensus et Cete
ri de Jure promittendis, Ego Theodorus Bielawski Presbyter Latyniciensis delicentia
loci prepositi Generosas personas Simonem Pacholcz Juvenem et Alexandram Pa
wlowska Virginem Utrumq de Oppido Skwira Interogavi Eorumq Mutuus Con
sensu habito Solemniter per verba depresenti matrimonio Conjunxi ejsq de ri
ritu S. Ecclesie benedixi presentibus testibus. Ta metryka iako iest wprzytom
nosci naszey, i swiadkow zapisana, nato sie podpisuiemy. Simon Pacholcz
⊗. Alexandra Pawlowska ⊗ swiadkowie Wi: Wincenty Kochanowski
Jakub Rolinski ⊗ Rozalia Kurmanowiczowa ⊗

Villa Buki Anno Domini Millesimo Octingentesimo Octavo die octava men
sis 9bris premissis tribus denunciationibus quarum prima fuit die vigesima
quinta mensis 8bris secunda die Prima mensis 9bris et tertia die octava 9bris
nulloq Canonico Impedimento detecto premisoq examine liberi Consensus et Ce
teris de Jure promittendis Ego Matheus Zrazienski Vicarius Pavoloc Gener
osas Personas Laurentium Raczynski Juvenem de Oppido Fastow et Parochie
Fastoviensis et Magdalenam Traszkowska Virginem de Villa Buki Interoga
vi Eorumq mutuus Consensu habito solemniter per Verba de Presenti Ma
trimonio Conjunxi ejsq de ritu S. Ecclesie benedixi presentibus Testibus. Ta
metryka iako iest wprzytomnosci naszey i swiadkow zapisana nato sie pod
pisuiemy. Wawrzyniec Raczynski ⊗ Magdalena Traszkowska ⊗
Bazyli Bogdanowski ⊗ Mateusz Traszkowski ⊗ Barbara Lewkowska ⊗

Villa Szpiczynce. Anno Domini Millesimo Octingentesimo Octavo die Octava
mensis 9bris premissis tribus denunciationibus, quarum prima fuit die Vigesi
ma quinta mensis 8bris, secunda die prima mensis 9bris et Tertia die octava
mensis 9bris Nulloq Canonico Impedimento detecto premisoq Examine liberi Con
sensus et Ceteris de Jure promittendis Ego Matheus Zrazienski Vicarius P
Pavolocensis Generosas Personas Eliam Rybinski Juvenem de Villa Mechoryn
ce Parochie Bylilensis et Annam Dworzakowska Virginem de Villa
Szpiczynce, Interogavi Eorumq Mutuus Consensu habito solemniter
per ~~Verba~~ depresenti matrimonio Conjunxi, Ejsq de ritu S. Ecclesie
benedixi

presentibus Testibus. Ta Metryka iako iest wprzytomnosci naszey i swiadkow
zapisana Nato sie podpisuiemy Eliasz Rybinski ⊗ Anna Dworza
kowska ⊗. Swiadkowie Jozef Cisrowski ⊗ Simon Pawlowski ⊗
Apolonia Rybinska ⊗ mm

Oppidum Pavolocz, Anno Domini Millesimo Octingentesimo Octavo
die decima quinta mensis 9bris premissis tribus denunciationibus quarum
prima fuit die prima mensis 9bris, secunda die Octava 9bris, et Tertia die
decima quinta mensis 9bris. Nulloq Canonico impedimento premisoq examine
liberi Consensus et Ceteris de Jure promittendis Ego Theodorus Bielawski
Presbyter Latyniciensis Generosas Personas Onuphrium Kruszelnicki Juve-
nem, et Domicellam Zielinska Virginem Utrumq de oppido Pavolocz —
Interrogavi Eorumq mutuus Consensu habito solemniter per Verba
depresenti matrimonio Conjunxi, Ejsq de ritu S. Ecclesie benedixi.
presentibus testibus. Ta metryka iako iest wprzytomnosci naszey, i swiad
kow zapisana, to sie podpisuiemy. Onufry Kruszelnicki ⊗ Domicel
la Zielinska ⊗. Swiadkowie. Szymon Dąbrowski ⊗ Jozef Chotyn
ski ⊗ Stanislaw Kamienski ⊗

Villa Wasylowka Anno Domini Millesimo Octingentesimo Octavo die
prima mensis Decembris, secundum Indultum a Per Illustri Reverendissimo Do
mino Joachimo Grabowski Prelato Archidiacono Kijoviensis Scholastico Cathedra
li Zytomiriensis Jurisdictionem facultatemq habentem per prefecturam Kijo
viensis emanatum detenore sequenti — In Imperio Sue Imperatorie Ma
iestatis Alexandri I. Imperatoris et Autocratoris Totius Russie etc. etc.
Domini Nostri Clementissimi. — Stanislaus Siestrzencewicz
Bohusz Metropolita, Archiepiscopus Mohiloviensis, Preses Collegii Ec
clesiastici Romano Catholici, Prelatus Decanus Cathedralis Vilnensis, Mo
squensis et Vilnensis Universitatum Socius Imperialis Libere Petropo
litane Economice, et Londinensis Agriculture Societatum membrum
Commendar, et Eques Ordinis S. Andree Apostoli, Eques Ordinum Div
Alexandri S. Anne 1e Classi. S. Joannis Hierosolymitani Magne Crucis
Aquile Albe et S. Stanislai. Illustri Admodum Rndo Dno Francisco
Zgliczki Canonico Kijoviensis Preposito Pavolocensi Salutem in Domino
Certis et rationalibus Causis coram nobis expositis permoti ut liceat D. I.
Gnoses Dnos Adalbertum Hlebowski Vexilliferum excercitus Antehac Polo
nie Juvenem, et Josepham [Mariannam] Konopacka Virginem Parochianam Pa
volocensem, Sacrum Matrimonium inter se Contrahere volentes, dum
modo Sibi Ambo adinvicem Consenserint, nec ipsis quodvis Impedi
mentum Canonicum obstet, quod ut quam diligentissime inquiret
D. I. Consuetiam cneramus, premisso diligenti examine de libero Con
sensu Sponse, emissis duabus denunciationibus, tertia ~~mensis~~ bene

benedictionem proclamata, et non observato Adventus tempore, Bene
dicere et copulare, copularique et Benedici facere Authoritate Nostra
plenariam damus et concedimus facultatem, ea ubi per Te exequi
volumus, simul injungimus, et huic Matrimonio testes fide digni
ad minimum tres adhibeantur, quorum Nomina et Cognomina et
presens facultas Nostra in metricam Ecclesiae Parochialis Pawolb
loci inserat, et aservat, in quorum fidem etc. etc. Datum in Zar
negrodka. Annô 1808 mense [illegible] 27 die Prelatus Archid. Hyj
Scholasticus Fzteme [illegible] Grabowski. — secretarius Larz ba.
Ego Franciscus Troglicki Can. Hyj. Prepositus Pawolb premissoque di
ligenti examine, penes ipsam benedictionem unam bannam proclama
ri, Nulloque Canonico Impedimento detecto, et mutuo consensu quaesito ha
bereque affirmato Benedici matrimonium inter Geses Personas Al
bertum Mikulowski Juvenem Vexilliferum Exercitus olim Polona
Parochianum Chodorkowij et Josepham Konopacka Virginem
Parochianam Pawolb. de Villa Wasylowka Presentibus Testi
bus. Jako ta metryka w Przytomności naszey i Swiadkow Zapisana
nato się podpisuiemy. Woyciech Klukowski Chor. B. W. K. d. Mar
Panna Józefa Konopacka

Swiadkowie—
Antoni Onuf. Konopacki Par. Z. P. Bratz.
Jakob Skarzynski ⊗
Robert Konopacki

Sequitur Annus Domini 1809

Villa Jerczyki Mate Annô Domini Millesimô Octingentesimô Nonô die
vigesima quarta mensis January, Premissis tribus denunciationibus qua
rum prima fuit die decima mense January, 2da die decima septima
mensis Ejusdem, et tercia die vigesima quarta January, Nulloque Canonico
Impedimento detecto, Prevoque examine liberi Consensus et Ceteris de jure
promittendis, Ego Michael Ptaszynski Augustianus Generosas Personas
Basilium Piasecki Juvenem A 30, et Evam Baraniecka Virginem, Utrumque
de Villa Jerczyki Mate, interrogavi Eorumque Mutuo Consensu habito So
lemniter per verba de presenti matrimonio Conjunxi Eisque de ritu Sanctae
Ecclesiae benedixi presentibus testibus. Jako ta Metryka w Przytomności
naszey, i Swiadkow Zapisana, nato się podpisuiemy. Bazyli Piase
cki ⊗. Ewa Baraniecka ⊗. Swiadkowie. Jan Radwanski ⊗ An
ni Danilowicz ⊗ Jagnieszka Piasecka ⊗

Villa Jerczyki Magna Annô Domini Millesimô Octingentesimô Nonô
die Trigesima prima Mensis January. premissis tribus denunciationi
bus, quarum prima fuit die decima septima mensis January, Secunda
die

die Vigesima quarta mensis January et tertia die Trigesima prima Ja
nuarij Nulloque Canonico Impedimento detecto, et Previoque examine liberi Con
sensus, et Ceteris de jure promittendis. Ego Michael Ptaszynski Augusti
anus Generosas Personas Antonium Gawronski Juvenem et Evam Jarmulinska Vir
ginem Utrumque de Jerczyki Wielki interrogavi Eorumque mutuo Consensu habito
solemniter per verba de presenti matrimonio Conjunxi, Eisque de ritu San
ctae Ecclesiae Benedixi. Presentibus testibus. Jako ta Metryka w przytom
ności naszey Zapisana nato się podpisuiemy Antoni Gawronski ⊗
Ewa Jarmulinska ⊗. swiadkowie Gabriel Zratkowski ⊗. Gaby
el Olszewski ⊗ Anna Heblowska ⊗

Villa Wierzchownia, Annô Domini Millesimô Octingentesimo No
nô die Trigesima prima mense January. Premissis tribus denunciationi
bus, quarum prima fuit fuit die decima Septima mense Januarij secun
da die vigesima quarta mense Januarij et tertia die Trigesima pri
ma mense January. Nulloque Can. Impedimento detecto, Previoque exa
mine liberi Consensus et Ceteris de jure promittendis Ego Michael
Ptaszynski Augustianus Generosas Personas Antonium Bielecki
Juvenem et Anastasiam Kaminska Virginem Utrumque de Villa
Wierzchownia Interrogavi eorumque mutuo Consensu habito solemni
ter per verba de presenti matrimonio Conjunxi, Eisque de ritu S.
Ecclesiae Benedixi presentibus testibus. Jako ta metryka w przytom
ności naszey Zapisana. Nato się podpisuiemy Antoni Bielecki
Anastazia Kaminska swiadkowie. Jan Kaminski
Jozeff Olszinski et Jedney Grodecki

Oppidum Pawolocz Annô Domini Millesimô Octingentesimô Nonô
die Undecima Mense Aprilis Premissis tribus Denunciationis quarum pri
ma fuit die quarta mensis Aprilis secunda die quinta Aprill et ter
tia die undecima Aprill Nulloque Canonico Impedimento detecto, previoque
examine liberi Consensus et Ceteris de jure promittendis Ego Michael
Ptaszynski Augustianus, Nobiles Personas Joannem Dobranski Vi
duum et Mariannam Radziszewska Virginem Utrumque de Oppi
do Pawolocz Interrogavi Eorumque mutuo Consensu habito Solemniter
per verba de presenti matrimonio Conjunxi Eisque de ritu S. Ecclesiae
Benedixi presentibus testibus. Jako ta metryka w przytomności Naszey
Swiadkow zapisana nato się podpisuiemy. Jan Dobranski ⊗
Marianna Radziszewska ⊗ Antoni Kaminski ⊗ Jakub Ka
minski ⊗ Szymon Tatomier ⊗

Villa Charlejowka Annô Domini Millesimô Octingentesimô Nonô die

die Vigesima quinta mensis Aprillis Premissis tribus denunciationibus quarum
prima fuit undecima Aprill. Secunda die decima Octava mensis Aprill & Tertia
die Vigesima quinta mensis Aprill nulloq Canonico Impedimento detecto, praevioq
examine liberi Consensus, & Ceteris de Jure promittendis. Ego Michael Płaszyn
ski Augustianus. Nobiles Personas Andream Zenkiewicz Juvenem & Mariannam
Bielecka Virginem utrumq de Villa Charlizowka Interrogavi Eorumq mutuo
Consensu habito Solemniter per Verba de Presenti Matrimonio conjunxi Ejsq
de Ritu S. Ecclesiae benedixi praesentibus testibus. Ta metryka, jako iest przytom
nosci naszey i świadkow Zapisana na to się podpisujemy. Andrzey Zien
kiewicz ⊕. Marianna Bielecka ⊕ świadkowie. Xawery Marcinkiewicz ⊕
Anna Budzinska ⊕ Stanisław Kaminski ⊕

Villa Strobów Annô Domini Millesimô Octingentesimô Nonô die No
na mensis maji, premissis tribus denunciationibus, quarum prima fuit
die vigesima quinta mensis Aprilis, Secunda die Secunda maji, & tertia die sexta
maji Nulloq Canonico Impedimento Detecto praevioq examine liberi Consen
sus, & Ceteris de Jure promittendis. Ego Michael Płaszynski Augustinianus.
Generosas Personas Jacobum Januszkiewicz Juvenem & Mariannam Rusz
kiewiczowna Virginem utrumq de Villa Strobów, Interrogavi Eorumq
Mutuo Consensu habito Solemniter per Verba de presenti matrimonio
Conjunxi ejsq de ritu Sanctae Ecclesiae benedixi presentibus Testibus. Jako
ta metryka wprzytomnosci naszey i świadkow iest Zapisana, na to się
podpisujemy. Jakub Januszkiewicz ⊕. Marianna Ruszkiewiczow
na ⊕ Józef Nowelski Mikołay Kocie ⊕ Wiktorya Kolicka ⊕

Villa Pocuzyki, Annô Domini Millesimô Octingentesimô Nonô, die
Nona mensis maji, premissis tribus denunciationibus quarum prima fuit
die vigesima quinta mensis Aprill, secunda die secunda mensis maji & tertia
die sexta maji, nulloq Canonico Impedimento detecto, & denuntu
consensu quaesito & Ceteris de Jure promittendis. Ego Michael Pła
szynski Augustianus Generosas Personas Interrogavi Joannem
Waszkowski Juvenem & Salomeam Lipnicka Virginem de Villa Pocuzyki
mutuo Consensu habito Solemniter per Verba de presenti Matri
monio Conjunxi, ejsq de ritu S Ecclesiae benedixi. presentibus Testi
bus. Jako ta metryka wprzytomnosci naszey i świadkow iest Zapi
sana, na to się podpisujemy. Jan Waszkowski ⊕ Salomea Lipni
cka. ⊕ Józef Wysocki, Jakub Gorbulinski ⊕ Teresa Grabownika ⊕

Villa Krzyżowka Annô Domini Millesimô Octingentesimô Nonô die
Nona mensis maji. Premissis tribus denunciationibus quarum prima
fuit die Secunda mensis maji, secunda die Sexta maji, & tertia die No
na maji, nulloq Canonico Impedimento detecto praevioq examine libe
ri Consensus & Ceteris de Jure promittendis Ego Michael Pła
szynski Augustianus Generosas Personas Casimirum Pudełski
Juvenem

Juvenem de Villa Bystrowka & Catharinam Witwicka Virginem de Villa
Krzyżowka interrogavi Eorumq Consensu habito Solemniter per Verba
de presenti matrimonio Conjunxi, ejsq de ritu Sanctae Ecclesiae Benedixi
praesentibus testibus. Jako ta metryka wprzytomnosci naszey i świad
kow Zapisana na to się podpisujemy Kazimierz Pudełski Katarzy
na Witwicka ⊕ Tomasz Pawłowski Apolonia Łaszczowa

Villa Pocuzyki Annô Domini Millesimô Octingentesimô Nonô die No
na mensis maji. Premissis tribus denunciationibus, quarum prima fuit
die Vigesima quinta mensis Aprill secunda die Secunda mensis maji & tertia
die Sexta mensis maji nulloq Canonico Impedimento detecto, prae
vioq examine liberi Consensus & Ceteris de Jure promittendis
Ego Michael Płaszynski Augustianus Generosas Personas Theodo
rum Brzezowski Juvenem & Christophoram Lipnicka Virginem u
trumq de Villa Pocuzyki Interrogavi eorumq mutuo Consensu habi
to Solemniter per Verba de presenti Matrimonio Conjunxi &
Ritus S. Ecclesiae Benedixi presentibus testibus. Jako ta metry
ka wprzytomnosci naszey i świadkow Zapisana na to się pod
pisujemy Teodor Obrzezowski Krzysztofa Lipnicka ⊕
Jan Fratkowski Kazimierz Lipinski Teresa Krzyżanowska ⊕

Villa Zaworce, Annô Domini Millesimô Octingentesimô Nonô die Nona
mensis maji, Premissis tribus denunciationibus, quarum prima fuit die Se
cunda mensis maji, secunda die Sexta mensis maji & tertia die Nona
mensis maji Nulloq Canonico Impedimento detecto, praevioq examine
liberi Consensus, & Ceteris de Jure promittendis Ego Michael Płaszyn
ski Augustianus Generosas Personas Gabrielem Kaczynski Vidu
um RGU. de Villa Porzybie & Agatham Wisniowska Viduam de Villa Za
worce, interrogavi Eorumq mutuo Consensu habito Solemniter per
verba de presenti Matrimonio Conjunxi & ratificavi presentibus
testibus, Jako ta Metryka wprzytomnosci naszey i świadkow zapisa
na na to się podpisujemy. Gabryel Kaczynski ⊕ Agata Wisz
niowska ⊕ Jakub Popiel ⊕ Jan Wysocki Jan Fratkowski

Villa Zolotucha, Annô Domini Millesimô Octingentesimô Nonô
die decima Septima mensis maji. Premissis tribus denunciationi
bus, quarum prima fuit die Secunda mensis maji, secunda sexta men
sis maji & Tertia die decima mensis maji, nulloq Canonico
Impedimento detecto praevioq Examine liberi Consensus, & Ceteris de
Jure promittendis, Ego Michael Płaszynski Augustianus Generosas Per
sonas Joannem Herbut Juvenem & Anastasiam Wisniowska
Virginem

Utrumq de Villa Zolotucha interrogavi eorumq mutuus Consensu habito Solem-
niter per verba de presenti matrimonio conjunxi, Ejsq de ritu S. Ecclesiae
Benedixi presentibus testibus Josepho Januszewicz, Basilio Borysewicz et
Anna Januszkiewiczowa mpp
Villa Popielna, Anno Domini Millesimô Octingentesimô Nonô die decima Septi-
ma mensis Maji. Premissis tribus denunciationibus quarum prima fuit die Secunda
Maji, Secunda die Sexta Maji et Tertia die decima Septima Maji, Nulloq Canonico
Impedimento detecto, previoq examine liberi Consensus, et Ceteris de Jure pro-
mittendis. Ego Michael Ptasynski Augustianus Nobiles Personas Antonium Wy-
wiechowski Juvenem de Villa Kotlarka Parochiae Chodorkoviensis et Rosaliam Opu-
cha Virginem de Villa Popielna interrogavi eorumq Consensu habito per verba
de presenti Matrimonio Conjunxi eisq de ritu S. Ecclesiae Benedixi presentibus teste-
bus Antonio Dobrowolski Rosalia Maciejewska Simone Zagorski mpp
Villa Trubijówka, Anno Domini Millesimo Octagentesimo Nono, die decima Septi-
ma mensis Maji, premissis tribus denunciationibus quarum prima fuit die Secun-
da mensis Maji Secunda die Sex mensis Maji et tertia decima Septima mensis Maji
previoq examine liberi Consensus. nulloq Canonico Impedimento detecto et Ceteris de
Jure promittendis Ego Michael Ptasynski Augustianus. Nobiles Personas Nobilium
Martinum Gwozdzicki Juvenem R26 et Apoloniam Borowska Virginem Utrumq de Villa
Trubijówka interrogavi eorumq Consensu habito per verba de presenti matrimonio Con-
iunxi, eisq de ritu S Ecclesiae Benedixi, presentibus testibus Joanne Pryzemski Romano Cybul-
ski, Joanne Gwozdzicki et Elisabetha Cybulska mpp
Villa Wasylówka, Anno Domini Millesimô Octingentesimô Nonô die die decima Septima
mensis Maji. Premissis tribus denunciationibus quarum prima fuit die Secunda
Maji. Secunda die Sexta mensis Maji et tertia die decima Septima Maji. Nulloq
Canonico Impedimento detecto previoq examine liberi Consensus, et Ceteris de
Jure promittendis. Ego Michael Ptasynski Augustianus. Generosas Personas
Danielem Siewlukiewicz Juvenem R.20. et Alexandram Niebraszewiczowna Vir-
ginem Utrumq de Villa Wasylówka interrogavi eorumq Consensu habito per
verba de presenti matrimonio Conjunxi eisq de ritu S. Ecclesiae Benedixi
presentibus testibus Joanne Siewlukiewicz Petro Andrzejewski et Adalberto
Milkiewicz. mpp
Villa Pocujki Anno Domini Millesimô Octingentesimô Nonô die
decima Septima mensis Maji. Premissis tribus denunciationibus qua-
rum prima fuit die Secunda mensis Maji, Secunda die Sexta mensis
Maji. et tertia die decima Septima mensis Maji. Nulloq Canonico
Impedimento detecto, previoq examine liberi Consensus et Ceteris
de Jure promittendis. Ego Michael Ptasynski Augustianus Genero-
sas Personas Petrum Gołębiowski Juvenem et Apoloniam Czarn-
szewiczowna Virginem Utrumq de Villa Pocujki interrogavi per
verba de presenti matrimonio Conjunxi, Eisq de ritu S. Eccle-
siae Benedixi. Presentibus ~~testibus~~ Romano Zaleski Casimi-
ro Lipnicki et Barbara Lipnicka mpp

Villa Rochna, Anno Domini Millesimô Octingentesimô Nonô die
decima Septima mensis Maji. Secundum Indultum a Perillustri Reverendis-
simo Domino Joachimo Grabowski Archidiacono Kijoviensi tenoris Sequentis
emanatum. In Imperio Suae Imperatoriae Majestatis Alexandri Primi
Imperatoris, et Autocratoris totius Rossiae etc etc. Domini Nostri
Clementissimi = Stanislaus Siestrzencewicz Bohusz Metropolitanus Archi-
episcopus Mohiloviensis, Preses Collegii Ecclesiastici Romano Catholici Pre-
latus Decanus Cathedralis Vilnensis Universitatum Socius Imperialis liberae Pe-
tropolitanae Economiae et Londinensis agriculturae Societatum Membrum Commen-
der et Eques Ordinis S. Andreae Apostoli, Eques Ordinum divi Alexandri Ne-
vensis, S. Annae primae Classis, S. Joannis Hierosolymitani magnae Crucis
et S. Stanislai. Illustri Admodum Reverendo Domino Francisco Zylicki Can. Kijoviensis
preposito Curato Pavoloceensi Salutem in Domino = Certis Causis coram No-
bis expositis permoti ut liceat D.T. magnificos Generosos Dominos Onuphri-
um Putkowski juvenem judicem Districtus Skwirensem et Justinam
Dunajewska Virginem Vexiliferidem Sanocensem Parochianam
Pavolocensem Sacrum Matrimonium inter se Contrahere Volentes,
dummodo Sibi ambo ad invicem Consenserint, nec ipsis quoties Impedimen-
tum Canonicum obstet, quod ut quam diligentissime inquiratur D.T. Conscientiam
oneramus, recepto prius a sponsa post diligens Examen liberi Consensus teste-
monio manu ipsius et parentum subscripto, transmittendo illud Causa ad
Archidyaconatum, omissis duabus denunciationibus, tertia penes ipsam
benedictionem proclamata benedicere et Copulare, copulandiq et benedicendi Jurare
Authoritate Nostra plenam damus et Concedimus facultatem, ea ubi per D.T.
exequi volumus, simul injungimus, ut huic Matrimonio testes fide digni
ad minimum tres adhibeantur, quorum Nomina et Cognomina
et presens facultas Nostra in Metricam Ecclesiae Parochialis loci
inseratur et asservatur. in quorum fidem etc etc. Datum in Zasinograd-
ka Anno 1809 mensis Aprilis 17 die. Prelatus Scholasticus Zytomien-
sis. Archidiaconus Kijoviensis cum facultatibus sedis ordinariae de-
legatus Joachimus Grabowski. — Secretarius S. Zaremba
no 20. Ego Franciscus Zylicki Cano. Kijoviensis et Camenecensis Prepositus
Curatus Pavoll. Nulloq Canonico Impedimento detecto, previoque
examine liberi Consensus, et Ceteris de Jure promittendis Magnifi-
cas Generosas Personas Onuphrium Putkowski Juvenem Judicem
Districtus Skwirensis et Justinam Dunajewska Virginem Vexiliferidam
Sanocensis uti Parochianos Pavoll. de Villa Rochna, interrogavi
per verba de presenti matrimonio Conjunxi, Eisq de ritu S. Eccle-
siae benedixi, presentibus testibus Illmo Domino Alexandro Kniaz-
iewicz Marsalco Districtus Skwirensis Illmo Domino Franci-
sco Podchorski Succamerario Districtus Kijoviensis Illmo Domino Jan-
kowski Succamerario Wlodimiriensis et alijs multis MD fide dignis

Villa Nowosielica Annô Domini Millesimô Octingentesimô Nonô
Die vigesima tertia mensis maji Praemissis tribus denunciationibus qua
rum prima fuit die sexta maji, secunda die decima septima maji
& tertia die vigesima tertia maji praevioque examine Nulloque Canoni
co Impedimento detecto & caeteris de Jure promittendis Ego Michael
Ptaszynski Augustianus Generosas Personas Jacobum Milewskiewski
Juvenem de Villa Hayturow & Catharinam Sadowska Virginem de Villa
Nowosielica interrogavi eorumque mutuo Consensu habito per Verba so
lemniter de praesenti matrimonio conjunxi, & de ritu S. Ecclesiae Bene
dixi. Praesentibus testibus Jacobo Popiel, Cajetano Popiel & Thecla Rzyszewska
Villa Czubince Annô Domini Millesimô Octingentesimô Nonô die
vigesima tertia mensis maji. Praemissis tribus Denunciationibus
quarum Prima fuit die sexta mensis maji, secunda Die decima
septima mensis & tertia die vigesima tertia mensis maji Nulloque
Canonico Impedimento detecto, praevioque examine liberi Consen
sus & caeteris de iure promittendis, Ego Michael Ptaszynski
Augustianus nobiles Personas Basilium Rosinski Juvenem
R.G.C. & Gertrudem Wrzeszewska Virginem de Villa Czubin
ce, interrogavi eorumque mutuo Consensu habito per Verba de
praesenti matrimonio conjunxi Eisque de ritu S. Ecclesiae Bene
dixi praesentibus testibus. Antonio Wrzeszewski Joanne Sale
cki & Sophia Wrzeszewska mpp

Oppidum Pawołocz Annô domini Millesimô Octingentesimô Nono
die sexta mensis Junij Praemissis tribus Denunciationibus quarum
prima fuit die vigesima tertia mensis maji secunda die vigesima
septima mensis maji & tertia die Trigesima mensis maji. Nulloque Cano
nico Impedimento detecto praevioque examine liberi Consensus & caeteris
de Jure promittendis Ego Michael Ptaszynski Augustianus Nobi
les Personas Paulum Czerni Juvenem de Oppido Ruzyn Parochiae
Zoporoviensis & Theclam Hawinska Virginem de Oppido Pawołocz
interrogavi eorumque mutuo Consensu habito solemniter per Ver
ba de praesenti Matrimonio Conjunxi Eisque de ritu S. Ecclesiae Benedi
xi praesentibus testibus. Jako ta metryka w przytomności Naszej i
świadków zapisana natosię podpisujemy. Paweł Czerni ⊗ Thekla
Hawinska ⊗ Jan Dłuzniewski, Jan Buratynski ⊗ Szymon Dą
browski ⊗

Villa Sołczynowka Annô Domini Millesimô Octingentesimô Nonô die Vige
sima septima mensis Junij Praemissis tribus denunciationibus, quarum prima
fuit die sexta Junij, 2da die decima tertia Junij & tertia die 20 Junij Nulloque Cano
nico Impedimento detecto, praevioque examine liberi Consensus & caeteris de Ju
re promittendis, Ego Michael Ptaszynski Augustianus Generosas Personas
Joannem Sołotowski Juvenem de Oppido Ruzyn Parochiae Zoporoviensis
& Victoriam Szawłowska Virginem de Villa Sołczynowka
Parochiae Pawołocensis Interrogavi Eorumque mutuo Consensu habito
solemniter

solemniter per verba de praesenti matrimonio conjunxi, eisque de ritu
S. Ecclesiae benedixi, praesentibus testibus. Jako ta metryka w przytomności
Naszej i świadków zapisana, natosię podpisujemy. Jan Sołoto
wski ⊗ Wiktorya Szawłowska ⊗ Piotr Delicki ⊗ Michał
Sołczynski ⊗ Jan Buratynski ⊗ Agnieszka Sadowska ⊗ ⊗

Villa Buki Annô Domini Millesimô Octingentesimô Nonô die decima
Octava mensis Julij Praemissis tribus denunciationibus quarum prima fuit
die quarta Julij, secunda die undecima Julij & tertia die decima Octava Julij
Nulloque Canonico Impedimento detecto praevioque examine liberi Consensus & caete
ris de Jure promittendis. Ego Michael Ptaszynski Augustianus Inter Personas
Generosas Georgium Bachranowski Viduum R.G.U. & Anielam Jaworska
Virginem de Villa Buki, interrogavi eorumque mutuo Consensu habito so
lemniter per verba de praesenti matrimonio Conjunxi, Eisque de ritu Sancte
Ecclesiae Benedixi Praesentibus testibus. Jako ta metryka w przytomności
naszej i świadków zapisana, natosię podpisujemy. Jerzy Bachranowski
⊗ Aniela Jaworska Selwestr Pilinkiewicz. Juzefata
Budwitowna Stanisław Jasinski. Jozef Lipecki ⊗

Villa Strołków Annô Dni Millesimô Octingentesimô Nonô die Vigesima quinta mensis
Julij. praemissis tribus denunciationibus, quarum 1ma fuit die undecima mensis
Julij, 2da die decima octava mensis Julij, & 3tia die vigesima quinta mensis Julij Nulloque Cano
nico Impedimento detecto praevioque examine liberi Consensus & caeteris de iure
promittendis Ego Michael Ptaszynski Augustianus Inter Personas Nobi
les Carolum Krzyzanowski Juvenem Ritus Graeci Origentis de Villa Samorodek &
Brigidam Kuszlewiczowna Virginem de Villa Strołków interrogavi Eorumque mu
tuo Consensu habito solemniter per verba de praesenti matrimonio Conjunxi Eisque
de ritu S. Ecclesiae Benedixi praesentibus testibus. Ta metryka iako iest
w przytomności naszej i świadków zapisana, natosię podpisujemy. Ka
rol Krzyzanowski ⊗ Brygida Kuszlewiczowna ⊗ świadkowie Jerzy Bach
ranowski ⊗ Jan Kozłowski ⊗ Barbara ⊗ Milewska Kolecki. ⊗

Oppidum Pawołocz Annô Domini Millesimô Octingentesimô Nonô die
vigesima quinta mensis Julij Praemissis tribus denunciationibus
quarum 1ma fuit die undecima mensis Julij, 2da die decima 8va mensis Julij
3tia die vigesima mensis Julij nulloque Canonico Impedimento detecto
praevioque examine liberi Consensus & caeteris de jure promitten
dis, Ego Michael Ptaszynski Augustianus Generosas Personas Pau
lum Walaszkiewicz Juvenem R.G.C. de Villa Hotbarka, & Fran
ciscam Maciejewska Virginem de Oppido Pawołocz Benedixi Praesen
tibus Testibus Ta metryka iako iest w przytomności Naszej i
świadków zapisana natosię podpisujemy Paweł Walaszkie
wicz ⊗. Franciszka Maciejewska. ⊗ Swiadkowie. Jozef Kasper
ski ⊗ Antoni Maciejewski ⊗ Jan Smogorzewski ⊗ mpp

Villa Jerzyki magna Annô Domini Millesimô Octingentesi
mo Nonô die decima quinta mensis Augusti praemissis tribus
denunciationibus quarum 1ma fuit die prima mensis Augusti 2da
die Octava augusti, & 3tia die decima quinta mensis Augusti
Nulloque impedimento Canonico detecto, praevioque examine liberi
consen

Consensus et Ceteris de Jure promittendis, Ego Michael Ptaszynski Augusti
anus inter Personas Nobiles Josephum Adamowicz Viduum et Apoloniam
Kosowska Virginem utrumq de Villa Jerczyki magna, Interrogavi Eo-
rum q mutuus Consensu habito solemniter per verba de presenti Ma
trimonio Conjunxi, et dentu S. Ecclesiae Benedixi presentibus testibus
Jako ta metryka iest wpamiętnosci naszey zapisana i swiadkowie na
to się podpisujemy. Josef Adamowicz ⊗. Apolonia Kosowska ⊗
swiadkowie. Antoni Sochacki ⊗ Jadwiga Skobierska ⊗ mp

Villa Jerczyki magna, Anno Domini Millesimo Octingentesimo Nono Die deci-
ma secunda mensis Septembris Premissis tribus denunciationibus, quarum
1ma fuit die quinta mens 7bris, 2da die septima 7bris et tertia decima secunda
mensis 7bris, Nulloq Canonico Impedimento detecto, praeviq examine liberi
Consensus et Ceteris de Jure promittendis, Ego Michael Ptaszynski
Augustianus generosas Personas Joannem Wasilewski Viduum et Ana
stasiam Kosowska Virginem Utrumq de Villa Jerczyki Interrogavi Eorumq
mutuus Consensus habito solemniter per verba de presenti matrimonio Con-
iunxi, Eisq dentu S. Ecclesiae benedixi, presentibus Testibus. Jako ta metryka
iest wpamiętnosci Naszey i swiadkow Zapisana, nato się podpisujemy
Jan Wasilewski ⊗ Anastazya Kosowska ⊗ swiadkowie. Gabriel Sob
kowski ⊗, Jan Kendyse ⊗ Konstancya Wiencirenowska ⊗ mp

Librum hunc Metrices Copulatorum Ecclesiae Parochialis Pawołoc
ensis se Visitationis Decanalis tempore revisimus Sub
Jibo Die 23 mensis Junii 1809 Anno
Casimirus Lazarowicz
Decanus Skwire
Oficialis ...

Villa Poczujki Anno Millesimo Octingentesimo Nono Die Tertia 8bris
mensis 8bris premissis tribus denunciationibus quarum 1ma fuit die
decima Octava mens 7bris 2da die vigesima sexta mens 7bris, et tertia die
tertia mens 8bris. Nulloq Canonico Impedimento detecto praeviq examine
liberi Consensus et Ceteris de Jure promittendis, Ego Michael Ptaszynski
Augustianus Generosas Personas Paulum Rudzki Juvenem et Franci
scam Nowicka Virginem Utrumq de Villa Poczujki Interrogavi
Eorum q mutuus Consensu habito solemniter per verba de presenti
matrimonio Conjunxi Eisq dentu Sancta Ecclesiae benedixi presentibus
testibus. Jako ta metryka wpamiętnosci naszey i swiadkow Zapisana nato
się podpisujemy. Paweł Rudzki ⊗ Franciszka Nowicka ⊗. swiadkowie
Roman Zieleski ⊗. Michał Leszczyński, Anna Bogusławska mp

Oppidum Pawołocz, Anno Domini Millesimo Octingentesimo Nono Die decima
Septima 8bris, premissis tribus denunciationibus die tertia mens 8bris secunda die
decima 8bris, et tertia die decima Septima 8bris Nulloq Canonico Impedimento
detecto, praeviq examine liberi Consensus, et Ceteris de Jure promittendis. Ego Fran
ciscus Jezicki Can: Kijov Prepositus Pawoll Honestos Franciscum Stefano
wicz Viduum et Theclam Ryzewska Virginem Utrumq de Oppido Pawołocz
interrogavi Eorumq mutuus Consensu habito solemniter per verba de presenti
matrimonio Conjunxi... Eisq dentu S. Ecclesiae Benedixi; Presentibus Testibus.
Jako

Jako te metryke wpamiętnosci naszey i i swiadkowie zapisano. natosie pod
pisujemy. Franciszek Stefanowicz ⊗ Tekla Ryzewska ⊗ swiadkowie.
Felix Ostrowski ⊗ Stefan Kryzanowski ⊗ Teodor Dudkowski ⊗

Villa Hate Anno Domini Millesimo Octingentesimo Nono die Vigesima
quarta mens 8bris, Premissis tribus denunciationibus, quarum 1ma fuit die
decima mens 8bris. secunda die decima septima mens 8bris et tertia die vigesima
quarta mens 8bris nulloq Canonico Impedimento detecto, praeviq examine liberi Con
sensus et Ceteris de Jure promittendis, Ego Michael Ptaszynski Augustianus. Nobi
les Personas Symonem Dębowski Juvenem 1820 et Ceciliam Ligocka
Virginem Utrumq de Villa Hate. Interrogavi Eorum q mutuus Consensu
habito solemniter per Verba de Presenti Matrimonio Conjunxi, Eisq
dentu S. Ecclesiae benedixi. presentibus testibus. Jako to Metryka wpamię
tnosci Naszey i Zaswiadkow Zapisana, nato się podpisujemy. Szy
mon Dębowski ⊗ Cecylia Ligocka ⊗ Swiadkowie Maciey Kas
perski ⊗ Jerzy Białoszycki ⊗ Jan Remiński ⊗

Villa Jerczyki Wielkie Anno Domini Millesimo Octingentesimo, Nono Die Se
ptima mens 9bris. Premissis tribus denunciationibus, quarum 1ma fuit die Vigesi
ma prima 8bris 2da die 1ma 9bris, et tertia die Septima Novembris Nulloq Canoni
co Impedimento detecto, praeviq examine liberi Consensus et Ceteris de Jure pro
mittendis Ego Franciscus Jezicki Can: Kijov Prepositus Pawoll Generosas Per
sonas Eliam Staśkiewicz Juvenem de Villa Wasylówka et Annam Wiczenow
ska Virginem de Villa Jerczyki Wielkie. Interrogavi Eorumq mutuus Consensu
habito solemniter per verba de presenti matrimonio Conjunxi, Eisq dentu
S. Ecclesiae Benedixi. presentibus testibus. Jako ta metryka wpamiętnosci Na
szey i swiadkowie zapisana nato się podpisujemy. Eliasz Staśkiewicz ⊗
Anna Wiczenowska ⊗ swiadkowie Michał Kuczynski Woyciech Przyszynski
Maryanna Kuczyńska ⊗

Oppidum Skwira Anno Domini Millesimo Octingentesimo Nono die deci
ma mens 9bris. Premissis tribus denunciationibus, quarum 1ma fuit die Vi
gesima Prima mens 8bris. 2da die prima mens 9bris. et Tertia die septima mens
Novembris. Nulloq Canonico Impedimento detecto, praeviq examine liberi
Consensus et Ceteris de Jure promittendis, Ego Franciscus Jezicki Can.
Kijov Prepositus Pawoll. Generosas Thomam Ciszewski Viduum et Mary
annam Wyszynska Virginem utrumq de Oppido Skwira Interrogavi
Eorumq Mutuus Consensu habito per verba de presenti matrimonio Con
iunxi, Eisq dentu S. Ecclesiae benedixi presentibus testibus. Jako ta metry
ka wpamiętnosci Naszey i swiadkowie Zapisana nato się podpisujemy
Tomasz Ciszewski, Maryanna Wyszynska ⊗ Jan Dobrzański
Franciszek Trzcinski

Villa Szpiczynce, Anno Domini Millesimo Octingentesimo Nono die Vige
sima quinta mens 9bris, Premissis tribus denunciationibus quarum Prima
fuit die septima mens 9bris 2da die decima quarta mens 9bris, et tertia die Vige
sima prima mens 9bris, Nulloq Canonico Impedimento detecto praeviq examine
liberi Consensus et Ceteris de Jure promittendis, Ego Michael Ptaszynski

Augustianus nobiles Personas Joannem Holińśki Viduum, et Mariannam de Jamiszewskie Ryszewska Viduam utrumq de Villa Szpiczynce interrogavi eorumq mutuus Consensu habito solemniter per verba de Praesenti matrimonio Conjunxi Eysq dento S. Ecclesiae Confirmavi Praesentibus testibus. iako ta metryka wprzytomnośći naszey i świadkow iest zapisana nato się podpisuiemy. Jan Holińśki ⊗. Marianna Ryszewska ⊗ Woyciech Suski ⊗ Jerzy Dzierzanowski ⊗ Jan ... Szczygielski ⊗

Sequitur Annus Domini Millesimus Octingentesimus Decimus

Oppidum Skwira, Annô Domini Millesimô Octingentesimô Decimô die Nona mens. Januarij. Praemissis tribus denunciationibus quarum prima fuit die Secunda mens. Januarij, secunda die sexta mensis Januarij et tertia die Nona mensis Januarij nulloq Canonico Impedimento detecto et de mutuo Consensu quaesito habitoq affirmato praeviog examine libero Consensus et Caeteris de jure promittendis Ego Michael Pławyński Augustianus Generosas personas Basilium Gryzewski Viduum et Sophiam Ostaszewska Virginem utrumq de Oppido Skwira, interrogavi eorumq Mutuus Consensu habito solemniter per verba de praesenti matrimonio Conjunxi Eysq dentu Sanctae Ecclesiae Benedixi. Praesentibus Testibus. Jako ta metryka wprzytomnosci naszey i świadkow zapisana nato się podpisuiemy. Bazili Gryzewski ⊗ Sophia Ostaszewska ⊗ świadkowie. Maciey Janowski Alilary Jankowski, Maryanna Kraszewska ⊗

Villa Jerczyki Parva Annô Domini Millesimo Octingentesimo Decimo Die Sexta mens. Febr. Praemissis tribus denunciationibus quarum Prima fuit die vigesima quarta mens. Januarij, 2da die Secunda mens. Febr. et Tertia die sexta mensis Febr. nulloq Canonico Impedimento detecto, praeviog Examine libero Consensus et Caeteris de Jure promittendis Ego Franciscus Zyliński Can. Kijovie Praepositus Pavoll. Nobiles Personas Andream Wrzesznicki Juvenem et Agatham Boranicka Virginem utrumq de Villa Jerczyki mate interrogavi Eorumq mutuus Consensu habito solemniter per verba de praesenti matrimonio Conjunxi eisq dentu S. Ecclesiae Benedixi Praesentibus testibus. Jako ta metryka wprzytomnosci naszey i świadkow Zapisana nato się podpisuiemy. Andrzey Wrzesznicki ⊗ Agata Boranicka ⊗ świadkowie Jan Stolicki ⊗. Jerzy Boranicki ⊗ Paweł Czaykowski ⊗

Villa Szpiczynce Annô Domini Millesimo Octingentesimo Decimo Die Decima Tertia Mensis Februarij Praemissis tribus Denunciationibus quarum prima fuit Secunda Febr. Secunda die Sexta Febr. et Tertia die Decima Tertia

Tertia Febr. nulloq Canonico Impedimento detecto praeviog Examine libero Consensus et Caeteris de Jure promittendis Ego Franciscus Zyliński Canon. Kijov. Praepositus Pavol. nobiles Personas Stanislaum Woytkowski Viduum et Mariannam Kolinska Virginem utrumq de Villa Szpiczynce interrogavi Eorumq mutuus consensu habito Solemniter per verba de Praesenti Matrimonio conjunxi iisq dentu S. Ecclesiae Benedixi praesentibus testibus Jako ta metryka wprzytomności naszey y Swiadkow Zapisana Na to się podpisuiemy — Stanisław Woytkowski ⊗. Marianna Kolinska — ⊗. Swiadkowie Augustyn Sewruk ⊗. Jan Dzierzanowski ⊗. Antoni Woyciechowski ⊗.

Villa Wikolewkowo Annô Domini Millesimô Octingentesimô Decimô die vigesima septima mensis Februarij praemissis tribus denunciationibus quarum prima fuit die secunda Febr. secunda die sexta mens. Febr. et tertia die decima sexta mens. Febr. nulloq Impedimento detecto. praeviogue examine libero consensus, et Caeteris de Jure promittendis Ego Franciscus Zyliński Can. Kijov. Praepositus Pavoll. Generosas Personas Mathaeum Winnicki Viduum Parochiae Taraszczan de Villa Jachnicztyn et Rosaliam Rozniechowska Virginem de Villa Wikolewkowo Parochiae Pavoll. interrogavi Eorum mutuus Consensu habito solemniter per verba de praesenti matrimonio Conjunxi Eysq dentu S. Ecclesiae Benedixi. Praesentibus testibus. Jako ta metryka wprzytomnosci naszey i świadkow Zapisana. nato się podpisuiemy. ⊗ świadkowie Krzysztof S. podpisuie się Matt. Winnicki Maciey Długosz Jan Czaplic Józef Budzy...

Villa Sawarce, Annô Domini Millesimô Octingentesimo Decimô Die vigesima Nona mensis Maji. Praemissis tribus denunciationibus quarum Ima fuit die decima quinta maji, secunda die Vigesima secunda mens. Maji, et tertia die Vigesima Nona Maji nulloq Impedimento Canonico detecto praeviog examine libero Consensus et caeteris de Jure promittendis. Ego Franciscus Zyliński Can. Kijov. Praepositus Pavoll. Generosas Personas Julianum Hoszowski Juvenem et Franciscam Popielewna utrumque de Villa Sawarce Interrogavi Eorumq mutuus Consensu habito solemniter per verba de Praesenti Matrimonio Conjunxi, Eysq dentu S. Ecclesiae Benedixi praesentibus Testibus. Jako ta metryka wprzytomnosci naszey, i świadkow podpisana nato się podpisuiemy Julian Hoszowski Franciszka Popielowna ⊗ świadkowie, Grzegorz Hutuszewicz ⊗ Łukasz Krajewski ⊗ Kajetan Popiel ⊗

Villa Rochesna Annô Domini Millesimô Octingentesimô decimô, die Vigesima
Nona mense Maji praemissis tribus denunciationibus, quarum Ima fuit die decima
quinta mense Maji secunda die Vigesima Secunda Maji & tertia die Vigesima Nona
Maji. nulloq Impedimento Canonico detecto praeviôq examine liberi Consensus & Cete-
ris de jure promittendis Ego Franciscus Trzebicki Cath. Eccl. Praepositus Pawoll. Gener-
sas Personas Gregorium Janlewski Juvenem & Annam Pilichowska Virginem
utrumq de Villa Rochesna Interrogavi Eorumq mutuus Consensu habito solemniter
per verba depraesenti matrimonio Conjunxi Eisq de ritu Sanctae Ecclesiae benedi-
xi. Praesentibus testibus. Jako ta metryka wspomnianej naszej, i swiadkow
iest Zapisana, nato się podpisujemy. Gregor Janlewski ⊗ Anna Pili-
chowska ⊗ Jan Pilichowski, Tomasz Dylewski ⊗ Fra: Strzygielski
przytomnymy swiadek.

Villa Strobowo Annô Domini Millesimô Octingentesimô Decimo
die Secunda mense Junij, Praemissis tribus denunciationibus quarum pri-
ma fuit die decima quinta mensis Maji, secunda die Vigesima Secunda
mensis Maji, tertia die Vigesima Nona mensis Maji, nulloq Impedimento Canoni-
co detecto & Ceteris de Jure promittendis, praeviôq examine liberi Con-
sensus, Ego Franciscus Trzebicki Can. Eccl. Praepositus Pawolocen-
sis Interrogavi magnificas Personas Michaelem Kiesbedz Juvenem
Vexilliferum Exercitus Rossiae & Martham Lukanowska Virgi-
nem Thesaurum Zydaczewski in Parochia Pawoll. Interrogavi Eorumq mutuus
Consensus habito solemniter depraesenti matrimonio Conjunxi
Eisq de ritu S. Ecclesiae benedixi. praesentibus Testibus. Jako ta
Metryka wspomnianej Naszej, i swiadkow Zapisana nato się
podpisujemy. Michał Kiesbedz ... Marta Lukanowska
Skarunikówna Zydaczewska swiadkowie Wincenty Kobylinski
Jozef Sniadecki ⊗ Antoni Sawicki ...

Villa Jerozolyki Parva, Annô Domini Millesimô Octingentesimô Decimô die 21 Quar-
tia mensis Julij Praemissis tribus denunciationibus quarum Ima fuit die vigesima sexta
mensis Junij, 2da die Vigesima Nona mensis Junij, & Tertia die Tertia mense Julij
Nulloq Canonico Impedimento detecto, praeviôq examine liberi Consensus & Ceteris de Jure
promittendis, Ego Franciscus Trzebicki Can: Eccl. Praepositus Pawoll. Famatos Personas
Mathiam Michalewicz Juvenem Ritus Graeco Unitus & Martam Lukaszewska Virgi-
nem utrumq de Villa Jerozylki Parva Interrogavi Eorumq Consensus habito solemniter per
verba de Praesenti matrimonio Conjunxi. Eisq de ritu S. Ecclesiae benedixi. praesentibus
testibus Jako ta metryka wspomnianej naszej, i swiadkow Zapisana Nato się podpi-
sujemy. Maciej Michalewicz ⊗ Marta Lukaszewska ⊗ Testes Lien Dębrowski ⊗
Thadeus Dobrowolski ⊗ Tomasz Wesołowski ⊗ mp

Oppidum Pawolocz Annô Domini Millesimô Octingentesimô Decimô. die Tertia mensis Ju-
lij. Praemissis tribus denunciationibus quarum Ima fuit die Vigesima Sexta
mensis Junij, 2da die Vigesima nona mensis Junij, & tertia die Tertia mensis Ju-
lij. nulloq Canonico Impedimento detecto, praeviôq examine liberi Consen-
sus & Ceteris de Jure promittendis. Ego Michael Ptaszynski Augustia-
nus

Vicario loci Praepositi inter Nobiles Personas Joannem Hulanicki Vi-
duum & Teresiam de Bilecki primo voto Leszczynska Viduam utrumq de
Oppido Pawolocz Interrogavi Eorumq mutuus Consensu habito solemniter
per verba depraesenti matrimonio Conjunxi. Eisq de ritu S. Ecclesiae Ro-
manae. Praesentibus Testibus. Jako ta metryka wspomnianej Naszej i swiad-
kow Zapisana nato się podpisujemy Jan Hulanicki ⊗ Teresa Leszczynska
⊗. swiadkowie Stefan Ossiski ⊗ Jan Zebrawski ⊗. Andrzej Pilulewicz ⊗.

Villa Chesten Annô Domini Millesimô Octingentesimo Decimo die Tertio mensis
Julij. Praemissis tribus denunciationibus quarum Ima fuit die Vigesima Sexta mensis Ju-
nij, 2da die Vigesima Nona mensis Junij & Tertia die Tertia mensis Julij. Ego Mi-
chael Ptaszynski delicentia loci Praepositi inter Nobiles Personas Jacobum
Szlurawski Juvenem Rtd & Rosaliam Mikołajewska Virginem utrumq
de Villa Chesten interrogavi Eorumq mutuus Consensu habito per verba
solemniter depraesenti matrimonio Conjunxi. Eisq de ritu S. Ecclesiae Be-
nedixi praesentibus Testibus. Jako ta metryka wspomnianej naszej i swiad-
kow Zapisana, nato się podpisujemy. Jakub Szlurawski ⊗. Rosalia
Mikołajewska ⊗. swiadkowie Stanisław Mikołajewski ⊗ Alexan-
der Prytucki ⊗ Szymon Wanerski ⊗. mp

Villa Szpiczyn Annô Domini Millesimô Octingentesimô Decimô die
septima mense Augusti. secundum Indultum a Per Illustrissimo Domino Joachi-
mo Grabowski Archidiacono Kijovie tenoris Sequentis. In Imperio Suae Impe-
ratoriae Majestatis Alexandri Imi Imperatoris & Authocratoris Toti-
us Rossiae etc. etc. Domini Nostri Clementissimi. — Stanislaus Bohu-
sz Siestrzencewicz, Ecclesiarum Catholicarum, in Rossia Unicus Metropoli-
tanus ArchiEppiscopus Mochileviensis, Praeses Collegij Ecclesiastici Ro-
mano Catholici, primi Departamenti, Praelatus, Decanus Cathedralis
Vilnensis Mosqvensis & Vilnensis Universitatum Socius Imperialis
liberae Petropolitanae oeconomicae & Agriculturae Londinensis Societa-
tum membrum Commendator et eques Ordinis S. Andreae Aposto li-
Eques Ordinum S. Alexandri Nevensis S. Annae Imae Classis S. Jo-
annis Hierosolimitani magnae Crucis, Aquillae Albae & S. Stanislaj.
Illustri Admodum Rendo Domino Francisco Trzebicki Can. Eccl. Praeposito
Curati Pawolocensi Nobis in Christo Dilecto Salutem in Domino. Certis
& rationalibus Causis coram Nobis expositis permoti ut liceat Pl. Illu-
stris M.Dni Dni Adami Comitis Dni Wąsowicz Equitis Josephum Filium
& Magnificam Dnam Eleonoram Marszycka Vexilliferam Parochianam
Pawoll. Juvenes cum onere receptum ante Benedictionem matrimonij absen-
sa liberi Consensus testimonium manu Ipsius subscriptum transmittendi
illud ad Acta Archidiaconatus, Secum matrimonium interse Contrahe-
re volentes dummodo Sibi Ambo ad invicem Consenserint, nec ipsis-
quod is Impedimentum Canonicum obstet, quod, ut quam diligentissime
inquiratur

iniquiat, Dominationi Suae Conscientiam oneramus, omissis duabus Bannis tertia penes benedictionem proclamata benedicere, et copulare copulatosque et Benedici per D. T. exequi volumus, simul injungimus, ut huic matrimonio Testes fide digni adminimum tres adhibeat, quorum Nomina et Cognomina et presens facultas Nostra in metricam Ecclesiae Parochialis loci inseratur et asservetur. In quorum fidem etc. etc. Datum in Zairogrodka Anno 1810 Die Decima Augusti. Praelatus Archid. Kijovien. et Scholasticus Cathe. Zytomiriensis Joachimus Grabowski mp. Secretarius Hyacinth Zorzba. Nro 18. Ego Franciscus Zglicki Can. Kijov. Praepositus Pavolocen. Nulloque Canonico Impedimento detecto praevioque examine liberi Consensus et Ceteris de jure promittendis Illustres magnificas Personas Josephum Wagrzewicz Juvenem et Eleonoram Mareszka Virginem Vexilifera... uti Parochianam Pavoll de Villa Szpiczyncie. Interrogavi Eorumque mutuus Consensu habito solemniter per verba de praesenti matrimonio Conjunxi et de ritu S. Ecclesiae Benedixi. Praesentibus testibus Illustrissimo magnifico Dno Cajetano Proskura Praeses in praefectura Kijov. ... Departamenti Illmo Dno Alexandro Piotrowski Succamerario in Praefectura Zytomiriensi et Illmo Francisco Meskowski Succamerario in Praefectura Kijov. et multis Alijs fide dignis magnificis Dominis. mp

Villa Dementowka, Annô Domini Millesimô Octingentesimô Decimô die decima Sexta, mens. 8bris praemissis tribus denunciationibus, quarum 1ma fuit die 2da 8bris secunda die nona 8bris et 3tia die decima sexta mens. 8bris. Nulloque Canonico Impedimento detecto et Ceteris de jure promittendis praevio examine liberi Consensus Ego Franciscus Zglicki Can. Kijov. praepositus Pavoll Generosas Personas Nobiles Petrum Haczynski Juvenem, de Villa Kamenna et Antoninam Mezynska Virginem de Dementowka Interrogavi eorumque mutuus Consensu habito solemniter per verba de praesenti matrimonio Conjunxi, et de ritu S. Ecclesiae benedixi praesentibus testibus, iako ta metryka wprzytomnosci naszey i swiadkow zapisana, na to się podpisuiemy. Piotr Haczynski ⊗ Antonina Mezynska ⊗. swiadkowie Michał Baginski. ⊗ Jadwiga Drozdowska. ⊗ Augustyn Kerbet ⊗ mp

Villa Popielna Annô Domini Millesimô Octingentesimo Decimô die Vigesima Tertia mensis 8bris praemissis tribus Denunciationibus quarum 1ma fuit die Nona mens. 8bris, 2da die decima nona mensis 8bris et ter die vigesima tertia mens. 8bris Nulloque Canonico Impedimento detecto praevioque exami-

ne liberi Consensus, et Ceteris de jure promittendis Ego Franciscus Zglicki Can. Kijov. Praepositus Pavoll Generosas Personas Thomam Zabolenzycki Juvenem et Rozaliam Silewska Virginem Utriusque de Villa Popielna Interrogavi Eorumque mutuo Consensu habito Solemniter per verba de praesenti matrimonio Conjunxi, Eiisque de ritu S. Ecclesiae Benedixi praesentibus testibus. Jako ta metryka wprzytomnosci Naszey i Swiadkow iest zapisana, na to się podpisuiemy. Tomasz Zabolenzycki ⊗ Rozalia Silewska. ⊗. Swiadki, Michał Zabolenzycki ⊗ Jan Janowski ⊗ Eustachius Nowicki ⊗ mp

Villa Kamiennogrobla, Annô Domini Millesimô Octingentesimô Decimô die Trigesima Mens. 8bris, praemissis tribus Denunciationibus quarum 1ma fuit die decima Sexta mens. 8bris. 2da die vigesima tertia mens. 8bris. et 3tia die Trigesima mens. 8bris. Nulloque Canonico Impedimento detecto, praevioque examine liberi Consensus et Ceteris de jure promittendis. Ego Thaddeus Bielawski Presbyter Saecularis delicentia loci Praepositi Generosas Personas Gabryelem Swiderski Juvenem R.G.C. et Thelam Hersonowna Virginem Utriusque de Villa Kamiennogrobla. Interrogavi Eorumque mutuus Consensu habito solemniter per verba de praesenti matrimonio Conjunxi. Eiisque de ritu S. Ecclesiae Benedixi praesentibus testibus. Jako ta metryka wprzytomnosci naszey i swiadkow iest zapisana, na to się podpisuiemy. Gabryel Swiderski. ⊗ Tekla Hersonowna ⊗. Swiadkowie Tomasz Gatarzewski ⊗. Jan Dymidecki. Maryanna Gatarzewska. ⊗. mp

Villa Solotowka Annô Domini Millesimô Octingentesimô Decimô die sexta mens. 9bris. Praemissis tribus denunciationibus quarum 1ma fuit die 23 mens. 8bris. 2da die Trigesima mensis 8bris. et 3tia die 1ma 9bris. ~~Nulloque Canonico~~ Impedimento detecto praevioque examine liberi Consensus et Ceteris de Jure promittendis Ego Franciscus Zglicki Can. Kijov. Praepositus Pavoll. inter Generosas Personas Lucam Grzybowski Juvenem de Villa Werbowka et Mariannam Wenceniczowna Virginem ~~de~~ Villa Solotowka, Interrogavi Eorumque mutuus Cons. habito solemniter per verba de praesenti Matrimonio Conjunxi Eiisque de ritu S. Ecclesiae Benedixi. praesentibus testibus. Jako ta metryka wprzytomnosci naszey i swiadkow zapisana na to się podpisuiemy. Łukasz Grzybowski ⊗. Marianna Wenceniczowna ⊗. swiadkowie Jan Pilecki ⊗ Bazyli Mogilnicki ⊗ Jan Krolikowski ⊗.

Villa Wienchowna, Annô Domini Millesimô Octingentesimo Decimô die sexta mens. 9bris. praemissis tribus denunciationibus, quarum 1ma fuit die decima Sexta mens. 8bris. 2da die vigesima tertia mensis 8bris. et 3tia Trigesima mensis 8bris. Nulloque Canonico Impedi-

Impedimento detecto praevioq examine liberi Consensus, et Ceteris
de jure promittendis. Ego Franciscus Jeglicki Can: Ujsie Praepositus Pa
vlotovensis inter Personas Nobiles Gregorium Sołtoszewski Juve
nem, et Claram Szczytowska Virginem Utrumq de Villa Wien
chowice. Interrogavi Eorumq mutuus Consensu habito solemniter per
verba de praesenti Matrimonio Conjunxi. Ejsq deinde S. Ecclesiae
Benedixi. praesentibus testibus. Jako ta metryka wypytem nasi
naszey i świadkow iest zapisana na to się podpisujemy. Gre-
gor Sołtoszewski ⊗ Klara Szczytowska ⊗ Swiadkowie Jgna
cy Wieczerkowski ⊗ Maryanna Ostrowska ⊗ Simon
Romański ⊗ mpp

Sequitur Annus Domini 1811

Villa Jerzyki Parva. Annô Domini Millesimô Octingentesimô Undeci
mô die Vigesima Secunda Mensis Januarij. Praemissis tribus Denunciatio
nibus quarum 1ma fuit die octava mensis Januarij 2da die 15 mensis Janu
arij et Tertia die vigesima secunda mensis Januarij. Nulloq Canonico Im
pedimento detecto, praevioq examine liberi Consensus et Ceteris de
jure promittendis. Ego Franciscus Jeglicki Can. Ujsie Praepositus
Pavlot. inter Personas Nobiles Antonium Sulejski Juvenem Comill
itonem in exercitus Regni Hulanorum et Martham Hołodewska Virgi-
nem de Villa Jerzyki Parva. Interrogavi Eorumq mutuus Consensus ha
bito solemniter per Verba de praesenti Matrimonio Conjunxi eisq de
inde S: Ecclesiae benedixi. Praesentibus testibus. Jako ta metryka wypy
temnasi Naszey i świadkow zapisana, na to się podpisujemy. Antoni
Sulejski Capitan. Marta Hołodewska. ⊗ świadkowie. Stanisław Jarosz
ewicz Mikołay Kolicki ⊗ Maxymilijan Łuczynski

Villa Czubinie, Annô Domini Millesimô Octingentesimô Undecimô
die Vigesima Nona mensis Januarij. praemissis tribus denunciationibus qua
rum prima fuit die, die decima quinta mensis Januarij. 2da die vigesima Secunda
mensis Januarij, et Tertia die Vigesima Nona mensis Januarij. Nulloq Canonico
Impedimento detecto, praevioq Examine liberi Consensus, et Ceteris de jure pro
mittendis. Ego Franciscus Jeglicki Can. Ujsie Praepositus Pavlotovensis
inter Personas Nobiles Vincentium Jastrzębski Juvenem de Villa Kazimie
rówka et Mariannam Markowska Virginem de Villa Czubinie. Interro
gavi Eorumq mutuus Consensu habito solemniter per Verba de praesenti
matrimonio Conjunxi, Ejsq deinde Sanctae Ecclesiae Benedixi, praesenti
bus testibus. Jako ta metryka wypytem nasi naszey zapisana na to się podpisuje
my. Wincenty Jastrzębski ⊗ Marianna Markowska ⊗ świadkowie. Forty
nat Dunajewski ⊗ Augustyn Paplewski ⊗ Michał Dobrowolski ⊗

Oppidum Pawołocz. Annô Domini Millesimô Octingentesimô Undeci
mô die Vigesima Nona Mensis Januarij. Praemissis tribus Denuncia
tionibus, quarum 1ma fuit die decima quinta Mensis Januarij. 2da
die Vigesima secunda mensis Januarij et 3tia die Vigesima Nona Mens.
Januarij. Nulloq Canonico Impedimento detecto, praevioq examine liberi
Consensus et Ceteris de jure promittendis. Ego Franciscus Jeglicki Can.
Ujsie Praepositus Pavlot. inter Personas Nobiles Franciscum Milu
szewski Juvenem et Helenam Szronowiczowna Virginem Utrumq
de Oppido Pawołocz. Interrogavi Eorumq Mutuus Consensu habito, solem
niter per Verba de praesenti Matrimonio Conjunxi. ejsq deinde Sanctae
Ecclesiae Benedixi. praesentibus testibus. Jako ta metryka wypytem nasi Na
szey i świadkow zapisana, na to się podpisujemy. Franciszek Milu
szewski ⊗ Helena Szronowiczowna ⊗. Swiadkowie. Andrey P.
linkiewicz ⊗ Antoni Kaminski ⊗ Jan Bilecki ⊗. mpp

Villa Popielna Annô Domini Millesimô Octingentesimô Undecimô die
Vigesima Nona Mensis Januarij, Praemissis tribus denunciationibus qua
rum 1ma fuit die decima quinta Mensis Januarij, 2da die Vigesima
secunda Mensis Januarij et 3tia die Vigesima Nona mensis Januarij.
Nulloq Impedimento Canonico detecto praevioq Examine liberi Consensus
et Ceteris de jure promittendis. Ego Franciscus Jeglicki Can. Ujsie Prae
positus Pavlot. inter Personas Nobiles Jgnatium Zaboklicki Juvenem
et Mariannam Kocińska Virginem Utrumq de Villa Popielna. Interrogavi
Eorumq Mutuus Consensu habito solemniter per Verba de praesenti Matrimo
nio Conjunxi, Ejsq deinde S. Ecclesiae Benedixi, praesentibus testibus. Jako
ta metryka wypytem nasi Naszey. i świadkow zapisana, na to się pod
pisujemy. Jgnacy Zaboklicki ⊗ Marianna Kocińska ⊗. świadkowie
Grzegorz Nowicki ⊗ Karol Zaboklicki ⊗ Paweł Hajewski ⊗ mpp

Oppidum Ахиса Annô Domini Millesimô Octingentesimô Undecimô Die quinta
Mensis Febr. praemissis tribus denunciationibus quarum 1ma fuit Die vigesima Nona
mensis Januarij, 2da die Secunda mensis Febr. et 3tia die quinta mensis Febr. Nulloq Ca
nonico Impedimento detecto praevioq Examine liberi Consensus, et Ceteris de jure
promittendis Ego Franciscus Jeglicki Can: Ujsie Praepositus Pavlotovensis
inter Personas Magnificos Adamum Peszyński Pincernidem Połocensem
et Mariannam, de Waszyńskie Krasnosielska Viduam Utrumq de Opido Ahui
sa. Interrogavi Eorumq mutuus Consensu habito solemniter per verba de prae
senti Matrimonio Conjunxi, Ejsq deinde S. Ecclesiae Confirmavi, prae
sentibus testibus. Jako ta metryka wypytem nasi Naszey, i świadkow
iest zapisana, na to się podpisujemy. Adam Peszyński ⊗ Maryan
na Peszyńska. Adam Faszewski. B. Hryszkowski ⊗ Antonilla

Zavorzewska

<u>Villa</u> Jerczyki Parva Anno Domini Millesimo Octingentesimo Undecimo
die die quinta mensis Febr. Praemissis tribus denunciationibus quarum
1ma fuit die vigesima Nona Januarij. 2da die secunda Febr. et tertia
die quinta Febr. nulloque Canonico Impedimento detecto praeviaque exa
mine liberi consensus et caeteri de jure promittendis, Ego Franciscus
Trzebicki Can. Kijovie Praepositus Pavlovicensis inter Nobiles Perso
nas Adalbertum <u>Gilewicz</u> Juvenem et Mariannam Piasecka Virginem
Utrumque de Villa Jerczyki Parva, Interrogavi Eorumque mutuus Consensu
habito solemniter per verba de praesenti matrimonio Conjunxi
Ejusque de ritu S. Ecclesiae Benedixi praesentibus testibus. Jako ta me
tryka w przytomności naszey, i swiadkow pisana nato się podpisuje
my. Woyciech Gilewicz ⊗ Maryanna Piasecka ⊗ <u>swiadkowie</u>
Maciey Rudwanski ⊗ Stanisław Bech…ki ⊗ Anna Sołomicka ⊗.

<u>Villa</u> Bystrowka. Anno Domini Millesimo Octingentesimo Undecimo
die quinta Mensis Febr. Praemissis tribus denunciationibus quarum
<u>1ma</u> fuit die Vigesima Nona mensis Januarij. <u>2da</u> die secunda Febr.
et <u>3tia</u>. die quinta mensis Febr. nulloque Can. Impedimento dete
cto praeviaque examine liberi Consensus et caeteri de jure promitt
endis, Ego Franciscus Trzebicki Can. Kijov. Praepositus Pavlovicen.
Inter Generosas Personas Michaelem <u>Pierzyński</u> Juvenem et An
nam Barbowna Virginem Utrumque de Villa Bystrowka Interro
gavi Eorumque mutuus Consensu habito solemniter per verba de Prae
senti matrimonio Conjunxi Ejusque de ritu S. Ecclesiae Benedixi prae
sentibus Testibus. Jako ta metryka w przytomności naszey Zapisa
na i swiadkow nato się podpisujemy. Michał Pierzyński ⊗ Anna
Barbowna ⊗ <u>swiadkowie</u> Stanisław Bech…ki ⊗ Maciey
Cwalinski ⊗ Katarzyna Kocikowska ⊗ mp

<u>Villa</u> Jerczyki magna. Anno Domini Millesimo Octingentesimo Undeci
mo, Die Vigesima tertia mensis Aprilis, praemissis tribus denunciationibus
quarum 1ma fuit die nona mensis Aprilis, <u>2da</u> die decima sexta mensis Aprilis
et tertia die Vigesima mensis Aprilis nulloque Canonico Impedimento detecto prae
viaque Examine liberi Consensus et caeteri de jure promittendis. Ego Franciscus
Trzebicki Can. Kijov. Deputt. Districtus Sluzsev. Praepositus Pavlov. Gene
rosas Personas Joannem <u>Kordysz</u> Juvenem et Anastasiam Wasynska Virgi
nem Utrumque de Villa Jerczyki Magna, interrogavi Eorumque Consensu
habito solemniter per verba de praesenti matrimonio Conjunxi Ejusque de
ritu S. Ecclesiae Benedixi praesentibus testibus. Jako ta metryka w przy

tomności naszey Zapisana, nato się podpisujemy. Jan Kordysz ⊗. Ana
stazya Wasynska ⊗ swiadkowie Michał Malinowski ⊗ Mateusz Ma
…kowski ⊗ Maryanna Mas…kowska ⊗. mp

<u>Villa</u> Kazimierowka Anno Domini Millesimo Octingentesimo Undecimo
die Vigesima tertia mensis Aprilis, praemissis tribus denunciationibus quarum
prima fuit die nona mensis Aprilis <u>2da</u> die decima Sexta mensis Aprilis et 3tia
die vigesima mensis Aprilis, nulloque Impedimento detecto, praeviaque exami
ne liberi Consensus et caeteri de jure promittendis. Ego Franciscus Trze
bicki Can. Kijov. Deputt. Districtus Sluzsev. Praepositus Pavlov. Gene
rosas Personas Paulum <u>Wiszniowski</u> Viduum de Villa Jerczyki magna
et Mariannam Janowska Virginem de Villa Kazimierowka interroga
vi Eorumque Mutuus Consensu habito solemniter per Verba de prae
senti Matrimonio, Ejusque de ritu S. Ecclesiae Benedixi, Praesentibus Te
stibus, Jako ta metryka w przytomności Naszey i swiadkow Za
pisana nato się podpisujemy. Paweł Wiszniowski ⊗ Maryanna
Janowska ⊗. swiadkowie. Jozef Olszewski ⊗ Andrzey Putnicki ⊗
Eliasz Marszkiewicz mp ⊗

<u>Villa</u> Minkowce Anno Domini Millesimo Octingentesimo Undecimo De
cima quarta mensis Maji. praemissis tribus denunciationibus quarum <u>1ma</u>
fuit die septima Maji, <u>2da</u> die ~~Septima~~ Undecima Maji et <u>Tertia</u> die decima quarta
Maji. Nulloque Canonico Impedimento detecto praeviaque Examine liberi Consensus
et caeteri de jure promittendis. Ego Ludovicus Wrzebowski Vicarius Pavlov.
Generosas Personas. Petrum <u>Kruszelnicki</u> Juvenem et Zophiam Kamienska
Virginem Utrumque de Villa Minkowce Interrogavi Eorumque mutuus Consen
habito solemniter per verba de praesenti matrimonio Conjunxi. Ejusque de ritu
S. Ecclesiae Benedixi. Praesentibus testibus. Jako ta metryka w przytomności Na
szey, i swiadkow Zapisana nato się podpisujemy. Piotr Kruszelnicki ⊗
Zofia Kamienska ⊗. <u>swiadkowie</u> Jozef Łaganowski ⊗. Łukasz Grzybo
wski ⊗. Jan Krolikowski ⊗

<u>Villa</u> Popielna Anno Domini Millesimo Octingentesimo Undecimo
die decima quarta mensis Maji. Praemissis tribus denunciationibus quarum
1ma fuit die septima mensis Maji <u>2da</u> die Undecima Maji, et <u>3tia</u> die De
cima quarta Maji. Nulloque Canonico Impedimento detecto praeviaque Exa
mine liberi Consensu et caeteri de jure promittendis. Ego Ludovicus Wrze
bowski Vicarius Pavlov. inter Generosas Personas Eustachium <u>Nowicki</u>
Juvenem A.J.b. et Hedvigem Gierczyńska Virginem Utrumque de Villa Popiel
na. Interrogavi Eorumque mutuus Consensu habito solemniter per verba de
praesenti matrimonio Conjunxi, Ejusque de ritu S. Ecclesiae Benedixi
praesentibus

Praesentibus testibus. Jako ta metryka uprzytomnieni Naszey Zapisana
nato się podpisujemy Eustachy Nowicki ✠ Jadwiga Gierczynska.
✠ Swiathowie Stefan Nowicki ✠ Tomasz Piwowarski ✠ Bartk Ko-
cinski ✠

Villa Buki, Anno Domini Millesimo Octingentesimo Undecimo
die decima quarta mensis maji. Praemissis tribus denunciationibus
quarum Ima fuit die septima maji, 2da die Undecima mensis Maji
& 3tia die decima quarta mensis maji, Nulloq Canonico Impedimento
detecto. praeviq examine liberi Consensus & Caeteris de Jure promittendis,
Ego Ludovicus Weinbergski Vicarius Pavoll. Generosas Personas Micha-
elem Niemienecki Juvenem Rqo. & Mariannam Rosicka Virginem U-
trumq de Villa Buki Interrogavi Eorumq mutuus Consensu habito so-
lemniter per Verba de praesenti matrimonio Conjunxi, Eisq de ritu S.
Ecclesiae Benedixi. Praesentibus testibus. Jako ta metryka uprzytomnio
nii Naszey i Swiathow Zapisana nato się podpisujemy. Michał
Niemienecki ✠ Maryanna Rosicka ✠ Swiathowie Gregorz
Gierczynski ✠ Marcin Suski ✠ Anna Gierczynska ✠

Villa Makarowka Anno Domini Millesimo Octingentesimo Undecimo die
decima quarta mensis Maji. Praemissis tribus denunciationibus quarum Ima
fuit die septima mensis maji 2da die Undecima mensis Maji. & 3tia die
Decima quarta mensis maji Nulloq Canonico Impedimento detecto. Prae-
viq examine liberi Consensus, & Caeteris de Jure promittendis, Ego
Ludovicus Weinbergski Vicarius Pavoll. Generosas Personas Stefa-
num Jedrzejowski Juvenem Rqo. de Villa Wasylowka & Mariannam
Zienicka Virginem de Villa Makarowka. Interrogavi Eorumq mutuus
Consensu habito, solemniter per verba de Praesenti matrimonio Conjun
xi, Eisq de ritu S. Ecclesiae Benedixi. Praesentibus testibus. Jako ta
metryka uprzytomnieni Naszey, i swiadkow Zapisana nato się pod
pisujemy Stefan Jedrzejowski ✠ Marianna Zienicka ✠. Swiat
kowie, Xawery Marcinów ✠ Jan Mitkiewicz ✠ Anna Nowowiejska ✠

Villa Sawarce Anno Domini Millesimo Octingentesimo Undeci
mo, die decima quarta mensis Maji Praemissis tribus denunciationi
bus quarum Ima fuit die septima mensis maji, 2da die Undecima
maji, & 3tia die decima quarta mensis maji, Nulloq Canonico
Impedimento detecto, Praeviq Examine liberi Consensus & Caeteris
de Jure promittendis. Ego Ludovicus Weinbergski Vicarius Pavolocensis

Laboriosas Personas Adalbertum Mroczko Viduum & Agatham Ka
czynska Viduam de Villa Sawarce Interrogavi Eorumq Consensu habito
solemniter per verba de Praesenti, Conjunxi, Eisq de ritu S. Ecclesiae Con
firmavi. Praesentibus testibus. Jako ta metryka uprzytomnieni Naszey
i Swiathow Zapisana, nato się podpisujemy. Woyciech Mroczko ✠
Agata Kaczynska ✠ Swiathowie Jakub Popiel ✠ Gregorz Mroze
wicz ✠ Helena Mroczkowa ✠

Villa Cubince Anno Dni 18 Millesimo Octingentesimo Undecimo Die Deci
ma octava mensis Maji Secundum Indultum a PerIllustri Reverendi
ssimo Domino Joachimo Grabowski Archi Diacono Kijoviensi tenoris
sequentis = In Imperio Sual Imperatoriae Majes
tatis Alexandri I. Imperatoris et Autocratoris
Totius Rossiae = etc etc etc = Domini Nostri Clemen
tissimi = Stanislaus Siestrzeńcewicz Bohusz Ecle
siarum Catolicarum in Rossia Unicus Metropolitanus Archi-Epis
copus Mohiloviensis, Praeses Collegii Ecclesiastici Romano-Catholici
primi departamenti, Praelatus Decanus Cathedralis Vilnensis Mo
scuensis et Vilnensis Universitatum Socius, Imperialis liberae
Petropolitanae oeconomicae et agriculturae Londinensis Societatum
membrum, Commendor et eques Ordinis S. Andreae Apostoli,
Eques ordinum D. Alexandri Nevensis, S. Annae I. classis, S. Joannis
Hierosolimitani magnae Crucis, Aquilae albae et S. Stanislai
Illustri Admodum Reverendo domino Francisco Trebicki Canonico Kijoviensi
preposito Curato Ecclesiae Parochialis Pavolocensis = Nobis in Christo
dilecto salutem in domino = Certis et rationabilibus causis coram
Nobis expositis permoti ut liceat D.T. Magnificos G.G. D.D. Vincentium
Bardecki vexilliferidem Lubaczevensem et Franciscam magnifici G.D.
Michaëlis Dunajewski Pocillatoris Leopoliensis, filiam Parochianam
Pavolocensem iuvenes, praevio diligenti examine liberi consensus sponsa
Sacrum matrimonium inter se contrahere volentes, dummodo si-
bi ambo ad invicem consenserint, nec ipsis quodvis impe
dimentum Canonicum obstet, quod, ut quam diligentissime
inquiratur D.T. conscientiam oneramus, omissis duabus
denuntiationibus, tertia vero benedictionem proclamata,
benedicere et copulare copularique et benedici facere, authori
tate Nostra plenam damus et concedimus facultatem:
ea ubi per D.T. executi volumus, simul iniungimus, ut huic ma
trimonio testes fide digni ad minimum tres adhibeantur,
quorum Nomina et cognomina et praesens facul-
tas Nostra in Metricam Ecclesiae Parochialis
loci

Uti inferatur, et asservetur = In quorum Fidem etc.
Datum in Zvinogrodka Anno 1811. die 6. Mensis Maji
Praelatus Scholasticus Zytte Archi Diaconus Kijoviensis = Joachimus
Grabowski = Sekretarius Hyacenthus Zarenba = No 20.
Ego Franciscus Trebicki Can: Kijov: Deputatus Districtus Skvirensis
Prepositus Pavotocensis Nulloq Canonico Impedimento de Tecto pre
vioq examine liberi consensus et ceteris de jure promitten
dis Magnificas Personas Vincentium Bardelski Vexiliferidem
Lubaciensem et Franciscam Magnifici Generosi Michaelis
Dunaiewski Pocillatoris Leopoliensis Filiam Parochianam
Pavotocensem de Villa Cubince Interrogavi eorum Mu
tuus consensus habito per verba de presenti Matri
monio conjunxi = Eisq De ritu S. Ecclesiae Benedixi
presentibus testibus = Jako Ta Metryka w przytom
nosci naszey y swiadkow zapisana na to się pod
pisuiemy / Rękami Naszemi = Wincenty Bardelsky

Franciszka Dunajewska   Swiadkowie Piotr
Dunajewski Ch. Ldz. Wincenty Wilczyński P. L. P.
Kazimierz Hulanicki   i wiele innych

Villa Parypsy Anno Dni Millesimo Octingentesimo Undecimo Die
Vigesima Sexta Mensis Maji. Praemissis Tribus Denuntiationibus. Quarum prima fuit
Anno Die Vigesima Aprilis, 2da Die Septima Mensis Maji, et 3tia Die Decima quarta
Mensis Maji. Nulloque Canonico Impedimento detecto. Praevioq Examine Liberi
consensus et ceteris de jure servandis Ego Ludovicus Weisbowski Vicarius
Pavotocensis Generosas Personas Samuelem Szymiewicz Juvenem et Mari
annam Sadoska Virginem Utrumq de Villa Parypsy Interrogavi eorumq
mutuus Consensu habito, per Verba de Praesenti Matrimonio Solemniter
conjunxi Eisq de ritu Sanctae Ecclesiae Benedixi Praesentibus Testibus
Jako Ta Metryka w Przytomnosci naszey zapisana Nato się pod
pisuiemy. Samuel Szymiewicz ⊕ Maryanna Sadoska ⊕
Swiadkowie. Maciey Hurnowicz ⊕ Jakob Kurzynski ⊕

Franciszek Sedzielski
Villa Solczyneńka Anno Domini Millesimo Octingentesimo Un
decimo die Vigesima octava maji praemissis tribus denuntiationibus qua
rum 1ma fuit die decima quarta mensis maji. 2da die Vigesima
prima maji. et 3tia die vigesima Octava maji nulloq Canonico Im
pedimento detecto praevioq Examine liberi Consensus et ceteri
de jure promittendis Ego Ludovicus Weisbowski Vicarius Pavo
tocensis Generosas Personas Joannem Hrechorowicz Juvenem
et Anastasiam Zubenicowna Virginem Utrumq de [illegible]

kryneńska Interrogavi Eorumq mutuus Consensu habito So
lemniter per verba de presente Matrimonio Solemniter per
verba Conjunxi Eisq de ritu S. Ecclesiae Benedixi Presenti
bus Testibus. Jako Ta Metryka w przytomnosci Naszey i Swiadkow
zapisana nato się podpisuiemy. Jan Hrechorowicz ⊕ Anasta
zya Zubenicowna ⊕ Swiadkowie Piotr Deficki ⊕ Antoni
Symen ⊕ Hypolit Wysłużewicz ⊕

Villa Jerczyki male. Anno Domini Millesimo Octingentesimo
Undecimo die Vigesima Octava mensis maji Praemissis tribus
denuntiationibus, quarum 1ma fuit die 21. maji 2da die 22 maji et
3tia die 28 maji. Nulloq Canonico Impedimento detecto praevi
oque Examine liberi Consensus et ceteris de Jure promittendis
Ego Ludovicus Weisbowski Vicarius Pavott. Generosas Perso
nas Casimirum Berezowski Juvenem Rlg. et Sophiam Bile
wiczowna Virginem Utrumq de Villa Jerczyki male. Interroga
vi Eorumq Mutuus Consensu habito Solemniter per verba de
presente Matrimonio Conjunxi. Eisq de ritu S. Ecclesiae Benedi
xi. presentibus Testibus. Jako ta Metryka w przytomnosci Na
szey i Swiadkow zapisana nato się podpisuiemy. Kazimierz
Berezowski ⊕ Zofia Bilewiczowna ⊕ Swiadkowie Ste
fan Melelak ⊕ Jakub Malczewski ⊕ Jan Lebedewski ⊕

Villa Cubince Anno Domini Millesimo Octingentesimo Undecimo die Pri
gesima maji. Secundum Indultum, Aperillustris Reverendissimo Domino Jo
achimo Grabowski Archidiacono Kijoviensi tenoris sequentis. In Imperi
ali Imperatoricae Majestatis Alexandri I. Imperatoris et Autocratoris
ni Totius Rossiae etc. etc. Domini Nostri Clementissimi = Stani
slaus Siestrzencewicz Bohusz Ecclesiarum Catholicarum in
Rossia Universa Metropolitanus, Archiepiscopus Mohiloviensis
Praeses Collegii Ecclesiastici Romano Catholici primi Departa
menti Praelatus Decanus Cathedralis Vilnensis Mosmensis
et Vilnensis Universitatum Socius, Imperialis libere Petropo
litanae Oeconomicae, et Agriculturae Londinensis Societatum
membrum, Commendator et Eques Ordinis S. Andreae Aposto
li Eques Ordinum S. Alexandri Nevensis, S. Annae 1mae Classis, S. Joan
nis Hierosolimitani Magnae Crucis, Aquilae Albae, S. Stanislai
Illustri Admodum Reverendo Domino Francisco Trebicki Can. Kij.
Praeposito Pavott. Nobis xto Dilecto Salutem in Domino

in Dominus Certis et rationabilibus Causis coram nobis expositis permoti ut liceat D.D. Magnifico 𝔊𝔈𝔇. Carolum Abramowicz Judicem Districtus Machnovg et Pulcheriam Magnifici G.D. Michaelis Dunajewski Pocillatoris Leopoliens. Filiam Parochianam Pavolocens. Juvenes, praevio diligenti Examine liberi Consensus sponte sacrum Matrimonium inter se contrahere volentes dummodo sibi ambo ad invicem consenserint, nec ipsis quodvis impedimentum Canonicum obstet, quod ut quam diligentissime inquiratur DD. Conscientiam tuam Oneramus omissis duabus denunciationibus tertia penes benedictionem proclamata Benedicere et copulare copulatosq et benedictos facere Authoritate nostra plenam damus et Concedimus facultatem: ea ubi per DD. exequi volumus simul injungimus ut huic Matrimonio testes fide digni, adminimum tres adhibeantur, quorum Nomina et Cognomina et praesens Nostra facultas in Metricam Ecclesiae Parochialis loci inscribatur et asservetur. Inquorum fidem Datum in Winogrodka Anno 1811 die 24 mensis Aprillis No. 16. Praelatus Scholasticus Zytominiensis Archi Episcopalis Kijovien. Joachimus Grabowski. Secretarius Stanislaus Zamba – Ego Franciscus Troblicki Can. Kijovien. Prepositus Pavolt. Nulloq Canonico Impedimento detecto, praevioq examine liberi Consensus et Cateris de Jure promittendis Magnificas Personas Carolum Abramowicz Judicem Districtus Machnoviensis Juvenem, et Pulcheriam M. G.D. Michaelis Dunajewski Pocillatoris Leopoliensis Filiam Virginem Parochianam Pavolocens. de Villa Rubrce. Interrogavi Eorumq Mutuus Consensu habito Solemniter per Verba de praesenti matrimonio Conjunxi Eisq de ritu Sanctae Ecclesiae Benedixi Praesentibus Testibus. Magnificis Dominis Petro Dunajewski Vexilifero Sanoceensi Vicentio Wilczynski subjudice Districtus Skwiren. Joachimo Abramowicz subjudice Districtus Machnov. et aliis multis fide Dignis Magnificis Dominis mp

Villa Browki Annô Domini Millesimô Octingentesimô Undecimô die decima Octava mensis Junij Praemissis tribus denunciationibus quarum Prima fuit die Undecima Mensis Junij 2da die decima tertia mensis Junij et 3tia die decima Octava mensis Junij Nulloq Impedimento Canonico detecto praevioq diligenti examine liberi Consensus et Cateris de Jure promittendis. Ego Franciscus Troblicki Can. Kijovien. Prepositus Pavolt. Generosas Personas Petrum Millewski Juvenem Oeconomum in Villa Zarubince Parochiae Chodorkoviensis et Petronellam Stefanska de Villa Browki Parochiae Pavolt. Interrogavi Eorumq Mutuus Consensu habito Solemniter per Verba de praesenti matrimonio Conjunxi Eisq de ritu S. Ecclesiae Benedixi praesentibus testibus. Jako ta metryka wypytlumaczona Naszey i swiadkow Zapisana nato sie podpisuiemy Piotr Millewski mp Petronella Stefanska mpa Swiadkowie. Xawery Maciewicz Jan Stefanski Jan Wernicki mp

Villa Sczenowka Annô Domini Millesimô Octingentesimô Undecimô, die Sexta mensis Augusti Praemissis tribus denunciationibus quarum Prima fuit die Vigesimatertia mensis Julij, 2da Die Trigesima mensis Julij, et tertia die Sexta mensis Augusti. Nulloq Impedimento Canonico detecto praevioq examine liberi Consensus et Cateris de Jure promittendis: Ego Ludovicus Weinberski Vicarius Ecclesiae Pavolt. Generosas Personas Joannem Zawadzki Juvenem et Isabellam Troblicka Virginem. Exiligione Hulanorum Tartari et Cum testimonio in scripto Md. Stephani Doliczkowo wa sub Colloneli de Ejusdem Legione. Interrogavi Eorumq Mutuus Consensu habito solemniter per Verba de praesenti matrimonio Conjunxi, Eisq de ritu S. Ecclesiae Benedixi praesentibus testibus. Jako ta metryka wypytlumaczona Naszey i swiadkow Zapisana nato sie podpisuiemy Jan Zawadzki. ⊕ Isabella Troblicka ⊕ swiadkowie Jan Linski ⊕ Franciszek Wernicowicz ⊕ Ignacy Jurasinski w imie Wattem trzyma mp

Villa Kamienka Annô Domini Millesimô Octingentesimô Undecimô die Prima Octobris Praemissis tribus denunciationibus quarum Prima fuit die vigesima Augusti Secunda die vigesima septima Augusti et Tertia die Tertia 8bris Nulloq impedimento Canonico detecto, praevioq examine liberi Consensus et Cateris

de jure promittendis. Ego Philipus Zeleżyński Vicarius Pawoło
censis Generosas Personas Alexandrum Podchajecki Juvenem
Ritus Greco Unitum, et Marianam Wężowska Virginem Utrumq
de Villa Kamionka interrogavi eorumq mutuus Consensu habito
per verba de praesenti matrimonio Conjunxi, ejsq de ritu Sanctae
Ecclesiae Benedixi, praesentibus testibus. Jako ta metryka w przy
tomności Naszej; i świadków Zapisana na to się Podpisujemy.
Alexander Podchajecki ⊗ Maryanna Wężowska. ⊗ Świad
kowie. Jan Ryblinski ⊗ Wojciech Przyrzyński ⊗. mp

Villa Pocuyli. Anno Domini Millesimo Octingentesimo Undeci
mo, die Prima mens Obris. Premissis tribus denunciationibus
quarum 1ma fuit die decima septima mens 7bris, secunda die
vigesima quarta mens 7bris, et Tertia die Prima mens Obris.
Nulloq Canonico Impedimento detecto, praeviaq examine liberi
Consensus et Ceteris de jure promittendis. Ego Philipus Zele
żyński Vicarius Pawoł Generosas Personas Joannem Kru
likowski Juvenem, et Karolinam Bieżdzyska Virginem Utrumq
de Villa Pocuyli interrogavi, eorumq mutuus Consensu habito
solemniter per verba de Praesenti matrimonio Conjunxi, ejsq
de ritu Sanctae Ecclesiae Benedixi, praesentibus testibus, jako ta
metryka w przytomności Naszej Zapisana, na to się podpisujemy.
Jan Krulikowski ⊗ Karolina Bieżdzyska ⊗. świadkowie.
Alexander Wełaski ⊗ Jan Grabowiecki ⊗. mp

Villa Bystrowka Anno Domini Millesimo Octingentesimo Un
decimo, die Prima mens Obris. Premissis tribus denunciationibus
quarum Prima fuit, die decima septima mens 7bris, secunda die
vigesima quarta mens 7bri. Tertia die Prima mens Obri. Nulloq
canonico Impedimento detecto, praeviaq examine liberi Consensus
et Ceteris de jure promittendis. Ego Philipus Zeleżyński Vica
rius Pawoł. Generosas Personas Antonium Pilinkiewicz Juvenem
et Alexandram Muszyńska Virginem Utrumq de Villa Bystrow
ka interrogavi eorumq mutuus Consensu habito solemniter per
verba de praesenti Matrimonio Conjunxi, ejsq de ritu Sanctae
Ecclesiae Benedixi praesentibus testibus, jako ta metryka w przytom
ności Naszej i świadków Zapisana, na to się podpisujemy. Anto
ni Pilinkiewicz ⊗ Alexandra Muszyńska ⊗ świadkowie: Szymon

ner Bechacki. Jan Pilinkiewicz ⊗ i Alexandra Pilinkiewiczowa ⊗

Villa Zeleżynowka. Anno Domini Millesimo Octingentesimo Undeci
mo die Octava mens Obr. Premissis tribus denunciationibus, quarum
1ma fuit die vigesima quarta mens 7bris 2da die Prima Obr. et Tertia die
Octava mensis Obr. Nulloq Canonico Impedimento detecto praeviaq Exami
ne liberi Consensus et Ceteris de jure promittendis. Ego Philipus Zeleżyń
ski Vicarius Pawoł Generosas Personas Michaelem Kuźmiński de
Legione Hulanorum Tartar. Juvenem et Marianna Wasilewska
Virginem. Interrogavi eorumq mutuus Consensu habito Solemniter
per verba de praesenti matrimonio Conjunxi Ejsq de ritu S. Ecclesiae
Benedixi. Praesentibus testibus. Jako ta metryka w przytomności
Naszej. i świadków Zapisana na to się podpisujemy. Michał
Kuźmiński ⊗ Maryanna Wasilewska. ⊗ Świadkowie.
Jan Jonis Józeff Romanowski Bartłomiej Baranowski ⊗

Villa Sokołowy Bród Anno Domini Millesimo Octingentesimo Undecimo
die decima Quinta mensis Obris. Praemissis tribus denuntiationibus
quarum 1a fuit die Prima Obris. 2da die octava Obris et Tertia die
decima Quinta Obris, nulloq Canonico Impedimento detecto praevia
examine liberi Consensus et Ceteris de jure promittendis. Ego Philipus
Zeleżyński Vicarius Pawoł. Generosas Personas Thadeum Krupelnicki Ju
venem et Karolina Sucharzewska Virginem utramq de Villa Sokołowy
Bród, interrogavi eorumq mutuus habito Solemniter per verba de praesen
ti matrimonio conjunxi, ejsq de ritu Sancti Ecclesiae Benedixi Praesen
tibus testibus. Jako ta metryka w przytomności naszej i świadków Za
pisana na to się podpisujemy. Tadeusz Krupelnicki ⊗ Konstancia
Sucharzewska ⊗ Świadkowie Józef Zawistowski ⊗ Teodor Lipski ⊗
Jacenty Hrehorowicz ⊗

Villa [illegible] Anno Domini Millesimo Octingentesimo Unde
cimo Die decima Quinta mensis Obris Praemissis tribus denuntiati
onibus quarum 1a fuit die 1ma octobris. 2a die octava Obris et Ter
tia die decima Quinta Obris, nulloq Canonico Impedimento detecto prae
viaq examine liberi consensus et ceteris de jure promittendis. Ego
Philipus Zeleżyński Vicarius Pawoł. Generosas Personas Theodorum
Wołotowski et Alexandra Bujnowiczowna Virginem utramq de Vil
la [illegible]. Interrogavi eorumq mutuus consensu habito Solemniter
per verba de praesenti Matrimonio conjunxi Ejsq de ritu S. Ecclesiae
Benedixi Praesentibus testibus. Jako ta metryka w przytomności na
szej y świadków Zapisana na to się podpisujemy. Teodor Wołotowski ⊗
Alexandra Bujnowiczowna ⊗ Świadkowie Jacenty Hrehoro
wicz ⊗ Hieronim Jezierski ⊗ Jan Wołotowski ⊗ –

Villa [illegible]chownia Anno Domini Millesimo Octingentesimo Undecimo
die Vige-

vigesima secunda mensis Obr. Premissis tribus denunciationibus, quarum prima fuit die octava mensis Obr. secunda die decima quinta mensis Obr. et tertia die vigesima secunda mensis Obri. Nulloq Canonico Impedimento detecto, praevioq examine liberi Consensus et Caeteri de jure promittendis Ego Philipus Zeleżynski Vicarius Pawott Honestas Personas Theodorum Symbirowski Juvenem et Juliannam Deniszowna Virginem utramq de Villa Wenchownia interrogavi eorumq mutuus Consensus habito per verba de presenti matrimonio Conjunxi, Ejsq dentu S. Eclesiae Benedixi presentibus testibus. Jako ta metryka wprzytomnosci naszey i swiadkow zapisana nato się podpisuiemy Teodor Symbirowski ⊗ Julianna Deniszowna ⊗ swiadkowie. Kondrat Kerczenko ⊗ Felix Piotrowski ⊗ Maciey Piotrowski ⊗

Villa Sowiotowy Brod. Anno Domini Millesimo octingentesimo undecimo, die decima Nona mensis Obris Premissis tribus Denunciationibus, quarum prima fuit die Quinta mensis Obr. Secunda die decima secunda mensis Obr. et tertia die decima Nona mensis Obris, Nulloq Canonico Impedimento detecto praevioq examine liberi Consensus et Caeteris de jure promittendis, Ego Philipus Zeleżynski Vicarius Pawott. Nobiles Personas Petrum Toporowski Juvenem, et Franciszka Tyminska Virginem, utramq de Villa Sobotowy Brod, Interrogavi eorumq mutuus Consensus habito per verba de presenti matrimonio Conjunxi eisdemq S. Eclesiae Benedixi, presentibus testibus — Jako ta metryka w przytomnosci naszey i swiadkow zapisana, nato się podpisujemy Piotr Toporowski ⊗ Franciszka Tyminska ⊗ Josef Ronicki ⊗ Piotr Grabowski ⊗

Librum hunc Metrices Sepultorum Eccle Parochialis Pawott tempore Visitationis Decanalis productum testum reginendo Subscribo Die 14. mensis Aprilis 1811. Anno Omnis D. Lawrencius Kapas Decanus Ehrzig Ecclae Paroch. Bialostocki Praepositus Casimirus Franciscus

Sequitur Annus Domini 1812

Villa Kochozina, Anno Domini Millesimo Octingentesimo Decimo Secundo die Vigesima Prima mensis Januarij. Premissis tribus denunciationibus quarum prima fuit die septima mensis Januarij, secunda die decima quarta mensis Januarij et tertia die vigesima prima mensis Januarij. Nulloq Canonico Impedimento detecto, praevioq examine liberi Consensus et Caeteris de jure promittendis Ego Filipus Zeleżynski Vicarius Pawott Nobiles Personas Thomam Zebrowski Juvenem, et Annam Solarska Virginem utramq de Villa Kochozina interrogavi eorumq mutuus Consensus habito solemniter per verba de presenti matrimonio Conjunxi. Ejsq dentu S. Eclesiae Benedixi. Presentibus testibus. Jako ta metryka wprzytomnosci Naszey, i swiadkow Zapisana nato się podpisuiemy. Tomasz Zebrowski ⊗ Anna Solarska ⊗ swiadkowie. Franciszek Jankowski ⊗ Bartłomiey Sianski ⊗ mp

Oppidum Pawtocz Anno Domini Millesimo Octingentesimo Decimo Secundo die vigesima Octava mensis Januarij. Premissis tribus denunciationibus quarum prima fuit die decima quarta mensis Januarij, secunda die vigesima prima mensis Januarij et tertia die vigesima Octava mensis Januarij. Nulloq Canonico Impedimento detecto praevioq Examine liberi Consensus et Caeteris de jure promittendis Ego Filipus Zeleżynski Vicarius Pawott Nobiles Personas Pantileonem Ochocki Juvenem et Alexandram Mitkowska Virginem utramq de Oppido Pawtocz interrogavi eorumq mutuus Consensus habito solemniter per verba de presenti Matrimonio Conjunxi. Ejsq dentu S. Eclesiae Benedixi. Presentibus Testibus. Jako ta metryka wprzytomnosci naszey i swiadkow Zapisana nato się podpisuiemy. Pantelion Ochocki ⊗ Alexandra Mitkowska ⊗ swiadkowie Jan Mosyński ⊗ Alexander Pawłowski ⊗ mp

Villa Krytowka Anno Domini Millesimo Octingentesimo Decimo Secundo die quarta mensis Febr. Premissis tribus denunciationibus, quarum prima fuit die vigesima prima mensis Januarij, 2da die Vigesima Octava mensis Januarij et tertia die secunda mensis Febr. Nulloq Canonico Impedimento detecto praevioq Examine liberi Consensus et Caeteris de jure promittendis Ego Filipus Zeleżynski Vicarius Pawott Nobiles Personas Joanem Trojanowski Juvenem de Villa Wronyszcze Parochiae Bialopoliensis et Maryannam Wroblewska Virginem de Villa Krytowka interrogavi eorumq mutuus Consensus habito, Solemniter per verba de presenti Matrimonio Conjunxi. Ejsq dentu Sanctae Eclesiae Benedixi, presentibus testibus. Jako ta metryka wprzytomnosci Naszey Zapisana i swiadkow na to się podpisuiemy. Jan Trojanowski ⊗ Maryanna Wroblewska ⊗ swiadkowie. Michał Pawłowski ⊗ Tomasz Sulimski ⊗ Kataryna Wolska ⊗

Villa Jerzyki magna. Anno Domini Millesimo Octingentesimo Decimo Secundo, die quarta Febr. mensis. Prima fuit die vigesima Octava mensis Januarij secunda die secunda mensis Febr. et tertia mensis Febr. die quarta. Nulloq Canonico impedimento detecto praevioq Examine liberi Consensus et Caeteris de jure promittendis, Ego Filipus Zeleżynski Vicarius Pawott, inter Generosos

Personas Adalbertum Okrawski Juvenem & Annam Jobełkowska Vir
ginem utrumq de Villa Jerzyki magna. Interrogavi Eorumq Consen
sus habito solemniter per Verba de praesenti Matrimonio Conjunxi
Eisq dedi de s. Ecclesia Benedixi praesentibus testibus. Jako ta metry
ka upprytomnieni naszy i swiadkow Zapisana nato się podpi su
iemy. Woyciech Okrawski ⊗ Anna Jobełkowska ⊗ Swia
dkowie, Mateusz Goledu ⊗ Grzegorz parzkowsky. Piotr Jerzyki ⊗

Villa Jerzyki parva Annô Domini Millesimô Octingentesimô Decimo
secundo, die quarta mensis Febr. praemissis tribus denuntiationibus quarum
prima fuit die vigesima octava mensis January 2da die 2da Febr. & Tertia die
quarta mensis Febr. nulloq Canonico Impedimento detecto praeviog Exami
ne liberi Consensus & Caeteri de jure promittendis. Ego Filipus Zele
zynski Vicarius Pavott. Interrogavi Eorumq mutuus Consensus habito
solemniter per verba de praesenti Matrimonio Conjunxi Nobiles Personas
Nicolaum Kistecki Juvenem & Mariannam Mołdakowna Virginem
utrumq de Villa Jerzyki mała. Eisq dedi de s. Ecclesia Benedixi praesen
tibus testibus Jako ta metryka upprytomnieniu naszy i swiadkow Zapi
sana, nato się podpisujemy. Mikołay Kistecki ⊗ Maryanna Mołda
kowna ⊗ swiadkowie Jan Kobielski ⊗ Jan Kuzycki ⊗ Antoni Pad
kowski ⊗

Oppidum Pavotce Annô Domini Millesimô Octingentesimô Decimo Secundô
die quarta mensis Febr. praemissis tribus denuntiationibus quarum prima fuit
die vigesima Octava mensis January 2da die 2da Febr. & Tertia die quarta mensis
Febr. nulloq Impedimento detecto praeviog examine liberi Consensus & Caeteris
de Jure promittendis Ego Philipus Zelezynski Vicarius Pavott. Interrogavi No
biles Personas Joannem Raduszewski Juvenem & Mariannam Czerwinska Eo
rumq Consensus habito solemniter per verba de praesenti Matrimonio Conjun
xi. Eisq dedi de s. Ecclesia Benedixi praesentibus testibus. Jako ta metryka
upprytomnieniu naszy i swiadkow Zapisana nato się podpisujemy. Jan Ra
duszewski ⊗ Maryanna Czerwinska ⊗ swiadkowie. Andrzey Pile
kiewicz ⊗ Wawrzyniec Bielecki ⊗

Villa Popielna Annô Domini Millesimô Octingentesimô Decimô
secundo die undecima Mensis Februarij. Praemissis tribus denuntiationibus
quarum tma fuit die vigesima Octava mensis January 2da die se
cunda mensis Febr. & Tertia die undecima mensis Febr. Nulloq Cano
nico Impedimento detecto praeviog examine liberi Consensus & Caeteris
de Jure promittendis Ego Franciscus Przybicki Can. Vening. Praepositus
Pavott. Interrogavi Generosas Personas Dionisium Malicki Juvenem & Sudi
am Laskowska Virginem de Villa Popielna Eorumq Consensus habito
solemniter per Verba de Praesenti Matrimonio Conjunxi Eisq de s. Sancta
Ecclesiae Benedixi Praesentibus testibus. Jako ta metryka upprytomno
sci Naszey i swiadkow zapisana nato się podpisujemy. Dyonizy
Malicki Ludwika Laskowska Swiadkowie. Jan Bogorayski Pod
grabi Aniela Bogorayska. Dominik Wroblewski Antoni Sa
wicz Mikołay Zacewicz

Villa Sokolowko Annô Domini Millesimô Octingentesimô Decimô Secundô
die decima Octava mensis Febr. praemissis tribus denuntiationibus quarum tma fuit
die quarta mensis Febr. 2da die decima mensis Febr. & 3tia die decima septima mensis Febr. Nulloq
Canonico Impedimento detecto praeviog examine liberi Consensus & Caeteris de Jure
promittendis. Ego Filipus Zelezynski Vicarius Pavott. interrogavi Nobiles Perso
nas Adalbertum Zajączkowski Viduum & Maryannam Wychowska Vi
duam utrumq de Villa Sokolowko solemniter per verba de praesenti Ma
trimonio Conjunxi & Confirmavi praesentibus testibus. Jako ta metryka
upprytomnieniu naszy i swiadkow Zapisana nato się podpisujemy. Woy
ciech Zajączkowski ⊗ Maryanna Wychowska ⊗ Swiadkowie.
Michał Węgłowski ⊗ Ignacy Kleminski ⊗

Villa Rochczina Annô Domini Millesimô Octingentesimô Decimô secun
do, die vigesima quinta mensis Febr. praemissis tribus denuntiationibus quarum
tma fuit die undecima mensis Febr. 2da die decima octava mensis Febr. & Tertia
die vigesima quinta mensis Febr. nulloq Canonico Impedimento detecto prae
viog examine liberi Consensus & Caeteris de Jure promittendis. Ego Filipus
Zelezynski Vicarius Pavott. Interrogavi Generosas Personas Basilium
Jatko Viduum de Villa Wolica Parochiae Chodorkowiensis & Theclam
Jankowska, Virginem de Villa Rochczina, per verba de praesenti Matri
monio Solemniter Conjunxi Eisq de s. Ecclesia Conjunxi Praesen
tibus testibus. Jako ta metryka upprytomnieniu naszy, i swiadkow Zapisana
nato się podpisujemy. Bazyli Jatko ⊗ Tekla Jankowska ⊗ swiad
kowie Paweł Kozinski Adam Szpakowski Franciszek Zelinski ⊗

Villa Karabczyjow Annô Domini Millesimô Octingentesimô Decimô Secundô
die Vigesima quinta mensis Febr. Praemissis tribus denuntiationibus
quarum tma fuit die undecima mensis Febr. 2da die decima Octava mensis
Febr. & tertia die vigesima quinta mensis Febr. Nulloq Canonico Im
pedimento detecto praeviog examine liberi Consensus & Caeteris de Ju
re promittendis. Ego Filipus Zelezynski Vicarius Pavott. Generosas
Personas Adalbertum Mikulinski Juvenem & Anastasiam Swidowska
Virginem

Virginem utrumq de Villa Karabenjai Interrogavi solemniter per verba
de praesenti Matrimonio Conjunxi. Ejsq dentu S. Ecclesiae Benedixi Prae
sentibus Testibus. Jako ta metryka w przytomności naszey, i swiadkow
zapisana nato się podpisujemy. Woyciech Kulikowski ⊗ Anastazia
Suideska ⊗ Swiadkowie Stefan Chadadyowski Marcin Pa
włodziej ⊗ Maryanna Pawłowska ⊗

Opidum Pawołocz Anno Domini Millesimo octingentesimo
Decimo Secundo Die Vigesima Quinta Mensis Februarij Prae
missis Tribus denunciationibus quar. 1ma fuit Decima octava 2da
Decima quinta, Tertia Januarij ipsam benedictionem mensis Febr.
nulloq Canonico Impedimento detecto praevio examine
liberi Consensus et ceteris de Jure promittendis Ego Philippus
Zelenski Vicarius Pawołocz. Generosos Personas The
odorum Zacharkiewicz Juvenem Commillitonem in Legione
Ulanen Tartaro cum testimonio dato a Mag. Domino
Ejszen Collonello in Eadem legione et Mariannam Mie
rzeiewska Virginem Interrogavi Solemniter per verba de
praesenti Matrimonio Conjunxi Ejsq de Ritu S. Ecclesiae
Benedixi praesentibus Testibus. Jako ta metryka w przy
tomności naszey, y swiadkow zapisana nato się podpisu
iemy = Teodor Zacharkiewicz ⊗ Marianna Mierze
iewska ⊗ swiadkowie andrzey Zabicto Michał
[illegible] Helena Zabitowa ⊗

Villa Parypsy Anno Domini Millesimo Octingentesimo Decimo Secundo
die quinta mensis Martij. praemissis tribus denunciationibus quarum
1ma fuit die decimo octava mensis Febr. 2da die vigesima quinta mensis Febr.
& tertia, die tertia mensis Martij, nulloq Canonico Impedimento detecto
praevioq examine liberi Consensus & ceteris dejure promittendis Ego
Filipus Zelenski Vicarius Pawoł. nobiles Personas Joannem Zubere
wski Juvenem & Anniclam Zachadzka utrumq de Villa Parypsy Interro
gavi Eorumq mutuus Consensus habito solemniter per verba de praesenti
matrimonio Conjunxi Ejsq dentu Sanctae Ecclesiae Benedixi praesentibus
Testibus. Jako ta metryka w przytomności naszey, i swiadkow zapisana
nato się podpisujemy. Jan Zuberewski ⊗ Aniela Zacharka ⊗ swiad
kowie. Josef Wyszanowski ⊗ Franciszek Szczygielski ⊗ Jan Kruszelnicki

Villa Zdorow Anno Domini Millesimo Octingentesimo Decimo Secun
do. die secunda mensis Junij praemissis tribus denunciationibus quarum
prima fuit die decima nona mensis maji, secunda die vigesima sexta maji
& tertia, die vigesima mensis maji, nulloq Canonico Impedimento detecto

praevioq examine liberi Consensus & ceteris dejure promittendis. Ego
Philippus Zelenski Vicarius Pawołocz. Nobiles Personas Jacobum Lo
zicki Juvenem & Theclam Kopinska Virginem utrumq de Villa Zdorow
ce, interrogavi Eorumq mutuus Consensus habito, solemniter per verba
de praesenti matrimonio Conjunxi Ejsq dentu S. matris Ecclesiae Bene
dixi praesentibus Testibus. Jako ta metryka w przytomności naszey
i swiadkow zapisana nato się podpisujemy. Jakub Łozicki ⊗
Tekla Kopinska ⊗ swiadkowie. Jakub Szpakowski ⊗ Felix Maślak
owski Ewa Marlewska ⊗ mp

Villa Rochenia, Anno Domini Millesimo Octingentesimo Decimo Secundo
die decima secunda mensis Junij. Praemissis tribus denunciationibus qua
rum Prima fuit die secunda Junij, secunda die nona Junij & tertia die
decima mensis Junij nulloq Canonico Impedimento detecto praevioq Exa
mine liberi Consensus & ceteris dejure promittendis Ego Franciscus
Zgliski Can. Kijov. Praepositus Pawoł. Nobiles Personas Michaele
Czernichowski Viduum & Theclam Januszewiczowa Viduam utramq
de Villa Rochenia interrogavi Eorumq mutuus Consensus habito per ver
ba de praesenti matrimonio conjunxi & dentu S. Ecclesiae Confirmavi
praesentibus testibus. Jako ta metryka w przytomności naszey i swiadkow
zapisana, nato się podpisujemy. Michał Czernichowski ⊗ Tekla Janu
szewiczowa ⊗ swiadkowie Szymon Zelenski ⊗ Bazili Baranowski ⊗
Jozef Lipecki ⊗ mp

Villa Chyzow Anno Domini Millesimo Octingentesimo Decimo Secundo
die Vigesima tertia mensis Junij. Praemissis tribus Denunciationibus quarum
1ma fuit die decima sexta mensis Junij. 2da die vigesima mensis Junij & 3tia die
vigesima Tertia mensis Junij. Nulloq Canonico Impedimento detecto praevioq
examine liberi Consensus & ceteris dejure promittendis. Ego Philippus
Zelenski Vicarius Pawoł. Generosas Personas Casimirum Kene
wski Juvenem & Anastasiam Repecka Virginem Utrumq de
Villa Chyzow, interrogavi Eorumq mutuus Consensus habito Solemni
ter per verba de praesenti matrimonio Conjunxi & dentu S. Ecclesiae
Ejsq Benedixi, praesentibus testibus. Jako ta metryka w przytomno
ści naszey i swiadkow zapisana nato się podpisujemy. Kazimierz
Kenerowski ⊗ Justyna Repecka ⊗ swiadkowie Szymon
Stanowski ⊗ Jan Muszyński ⊗ Jan Kaczewski ⊗ Sta
nisław Proczkowski ⊗ mp

Villa Kamienna grobla Anno Domini Millesimo octingentesimo
Decimo Secundo, Die Decima Quinta mensis Augusti, Praemissis tribus
Denunciationibus quarum Prima fuit, die Vigesima octava mensis Ju
lij 2da die Quarta augusti, A 3tia die Undecima augusti, nulloq Cano
nico Impedimento detecto praevioq examine liberi Consensus et Ceteris
de jure promittendis. Ego Philipus Zelenski Vicarius Pawołocz
Generosos

Generosas personas Paulum Dolinski viduum de Villa Jarczy
ki Magna, et Salomeam Hacianowska Virginem de Villa
Krzniczna Gwabla Interrogavi Solemniter per Verba de praesenti
Matrimonio Conjunxi et verita Sanctae Ecclesiae Ejusq Benedixi Prae
sentibus testibus — Jako ta metryka w przytomności naszej i swiadkow
Zapisana natośię podpisujemy — Pawel Dolinski ⊗ Salomea Ha
cianowska ⊗ Piotr Wiszniowski ⊗ Felix Tomewski ⊗

Villa Kuchary Anno Dni millesimo Octingentesimo Decimo Secundo, die decima
Septima mensis 9bris praemissis tribus denunciationibus quarum Prima fuit die Tertia
9bris, sec. die Octava mensis 9bris, et die decima quinta mensis 9bris nulloq Canonico
impedimento detecto praevioq examine liberi Consensus et caeteris de jure promit
tendis Ego Franciscus Probicki Canonicus Kijoviensis Decanus Skwirensis Prae
positus Pawolociensis inter Generosas Personas Simonem Dzlicki Viduum de
Oppido Pawolocz et Teresiam Drozdowska Virginem de Villa Kuchary Interro
gavi solemniter per verba de praesenti matrimonio Conjunxi Ejusq de ritu
Sanctae Ecclesiae Benedixi Praesentibus Testibus Jako ta metryka w przy
tomności naszej i swiadkow Zapisana nato się podpisujemy. Szymon
Dzlicki ⊗ Teresa Drozdowska ⊗ swiadkowie Tomasz Milesze
wski ⊗ Jozef Sulatewski ⊗

Villa Makarowka Anno Domini Millesimo Octingentesimo Decimo Secundo
die Tertia mensis 9bris. Praemissis tribus denunciationibus quarum Prima
fuit die Vigesima mensis 8bris secunda die Prima mensis 9bris et Tertia die Ter
tia mensis 9bris Nulloq Impedimento detecto praevioq examine liberi Consen
sus et caeteris de jure promittendis Ego Cyprianus Mogilnicki Presbyter
Ordinis Praedicatorum Generosas Personas Mathaeum Jasinski Juvenem
de Villa Andruszowka Parochiae Kotelnensis et Mariannam
Semikowna de Villa Makarowka Virginem Interrogavi Eorumq Mu
tuo Consensu habito solemniter per verba de praesenti matrimonio
Conjunxi Ejusq de ritu ~~matrimonio~~ Ecclesiae Benedixi Praesen
tibus Testibus. Jako ta metryka w przytomności naszej i swiadkow
zapisana natośię podpisujemy Mateusz Jasinski ⊗ et Mari
anna Semikowna ⊗ Alexander Dobrowolski ⊗ Maximilian
Turanski ⊗ Wawrzyniec Turanski ⊗

de Oppido Skwira Anno Domini Millesimo Octingentesimo Decimo Secundo
die [illegible] Mensis 9bris Praemissis tribus denunciationibus quarum Prima fuit
die Tertio Novembris Secunda, die Decima 9bris, et Tertia [illegible] 9bris. Nulloq Im
pedimento detecto praevioq Examine liberi Consensus et Caeteris de jure promittendis
Ego Cyprianus Mogilnicki W. H. Sacerdos Ordinis Vicarius Generosas Per
sonas Ignacium Huszcza Juvenem, et Mariannam Brankiewiczowna Pa
rochiae Pavoll. Virginem, Interrogavi Eorumq Mutuo Consensu habito Solem
niter per verba de praesenti Matrimonio Conjunxi Ejusq de ritu S. Ecclesiae Be
nedixi Praesentibus Testibus — Jako ta Metryka w przytomności Naszej
y Swiadkow Zapisana — natośię podpisujemy własnemi rę

kami — niewmiejący pisma znakiem krzyża świętego = Ignacy Hu
szcza ⊗ et Marianna Brankiewiczowna ⊗ — Testes Joannes Jelkrzycki ⊗
Felix Jelkrzycki — ⊗ A. W. P.

Sequitur Annus Domini 1813tius

de Villa Sokołowy brud. Anno Domini Millesimo Octingentesimo Decimo
Tertio die 2da Februarij Praemissis tribus denuntiationibus quarum prima fuit
die 19na Januar. Secunda, die 26ta Januar. et Tertia die 2da Februarij — Nulloq impe
dimento detecto, praevioq Examine liberi Consensus et Caeteris de jure promittendis
Ego Cyprianus Mogilnicki Vicarius Pavoll. Generosas Personas Stephanum
Wilkowski Juvenem et Barbaram Zawistoska Viduam, Parochiae Pavoll. In
terrogavi Eorumq Mutuo Consensu habito Solemniter per verba de prae
senti Matrimonio Conjunxi ejusq de ritu S. Ecclesiae Confirmavi. Praesentibus
Testibus — Jako ta Metryka w przytomności Naszej y Swiadkow Zapi
sana, natośię podpisujemy własnemi rękami — Stefan Wilkowski
⊗ Barbara Zawistoska ⊗ Testes Joannes Pelinkiewicz, Stephan
Wyczewicz ⊗ ⊗

de Villa Sokołowy Brud. Anno Domini Millesimo Octingentesimo De
cimo Tertio die 2da Febr. Praemissis tribus denuntiationibus quarum prima fu
it die 19na Januar. Secunda, die 26ta Januar. et Tertia ej 2da Febr. — Nulloq impedi
mento detecto, praevioq Examine liberi Consensus et Caeteris de jure promitten
dis Ego Cyprianus Mogilnicki Vicarius Pavoll. Generosas Personas Josephum
Szostakowski Viduum et Mariannam Ordynska Virginem Parochiae Pavoll.
Interrogavi Eorumq Mutuo Consensu habito solemniter per verba de
praesenti Matrimonio Conjunxi ejusq de ritu S. Ecclesiae Benedixi, Praesentibus
Testibus — Jako ta Metryka w przytomności Naszej y Swiadkow Za
pisana, nato się podpisujemy własnemi rękami — Józef Szostakowski ⊗ Jo
⊗ Marianna Ordynska ⊗ Testes Davidus Lostowski
annes Pelinkiewicz ⊗

De Villa Popielnia. Anno Domini Millesimo Octingentesimo Decimo Tertio
die 2da Febr. Praemissis tribus denuntiationibus quarum prima fuit die 19na Janu.
Secunda die 26ta Januar. et Tertia ej 2da Febr. — Nulloq impedimento detecto praevi
oq Examine liberi Consensus et Caeteris de jure promittendis Ego Cyprianus Mo
gilnicki Vicarius Pavoll. Generosas Personas Symonem Pawłowski et Ma
riannam Mozarowska Parochiae Pavoll. Interrogavi Eorumq Mutuo Consen
su habito solemniter per verba de praesenti Matrimonio Conjunxi Ejusq
de ritu S. Ecclesiae Confirmavi, Praesentibus Testibus — Jako ta Metryka w przy
tomności naszej i swiadkow Zapisana, natośię podpisujemy własnemi
rękami — Szymon Pawłowski ⊗ Marianna Mozarowska ⊗ Testes
Hieronimus Łowinski ⊗ Casimirus Walli ⊗

Villa Porzuyki Annô Domini Millesimô Octingentesimô Decimô Ter
tio Die nona mensis Februarij. Premissis tribus denunciationibus
quarum Prima fuit die decima nona Jan. 2da vigesima sexta Jan. et
tertia die secunda mensis Febr. nulloq impedimento Canonico detecto, Pre
vioq examine Liberi Consensus et Ceteris de Jure promittendis Ego
Franciscus Trzebicki Can. Cathed. Camenecensis et Kijoviensis Deputatus et
Decanus Skvirensis Prepositus Pavol. inter Generosas Personas Cajeta
num Popiel et Annam Budrinska Virginem Parochiales Pavolocenses
Interrogavi eorumq mutuo Consensu habito solemniter per verba
de presenti matrimonio Conjunxi, Eisq de ritu Sanctae Ecclesiae Bene
dixi. Presentibus testibus. Jako ta Metryka w przytomności naszey
swiadkow zapisana, na to się podpisujemy. Kajetan Popiel. X Anna
Budrinska X swiadkowie. Jan Horzkewski X Jozef Bogusławski
Wincenty. Czarnuszewicz X

Villa Porzuyki Anno Domini millesimo Octingentesimo Dno Tertio
Die Undecima Mensis Februarij. Praevio Indultu Emanato
Die Vicesima Septima Januarij ab Officio Archidiaconatus
Kijoviensis Nro octavo Dispensatis duabus bannis tertia
paues ipsam benedictionem proclamata previoq
Examine Liberi consensus nulloq Canonico impe
dimento de tecto etc. de jure promittendis Ego
Franciscus Trzebicki Canonicus Cathedralis Camenecen
sis et Kijoviensis Deputatus et Decanus Distric
tus Skvirensis praepositus Pavolocensis Inte
rrogavi magnificas personas Teofilum Mi
chałowski Camerarium Ovrucensem Juvenem
et Aureliam Jerlichowna Majoris fam Olim
Exercitus polonia Virginem Parochianam Pavo
locensem per verba de presenti Matri
monio Conjunxi Eisq de ritu Sancta Ecclesia
Benedixi – praesentibus Testibus. Jako Ta
Metryka w przytomności naszey y
swiadkow zapisana na to się pod
pisujemy Aniela Jerlichowna Teofil Tomasz Michałowski
Ojciec Marcin Jerlich[illegible] swiadkowie
Jakub Brzeziński Chorąży [illegible] Dankowski
Antoni Rylski [illegible]

Leopold Polewczynski [illegible] Podstoli [illegible]
Michał Jankowski Podczaszy [illegible]
— Piotr Wołoszkowski Pisarz Ziemski Ptu. Mielnickiego

de Villa Trubijowka Anno Domini Millesimô Octingentesimô Decimo
Tertio Die 16ta Febr. Praemissis tribus denuntiationibus quarum prima fuit
die 2da Febr. Secunda die 9na Febr. et tertia 16ta Febr. nulloq impedimen
to Canonico detecto. Previoq examine liberi Consensus et Ceteri de Jure pro
mittendis Ego Cyprianus Mogilnicki Vicarius Pavol. inter Generosas
Personas Josephum Nowicki et Sophiam Kozłowska Parochiales Pavol.
Interrogavi eorumq mutuo Consensu habito solemniter per verba de
presenti matrimonio Conjunxi, Eisq de ritu Sancta Ecclesia Confir
mavi — Praesentibus Testibus — Jako ta Metryka w przytomności
naszey swiadkow zapisana, na to się podpisujemy – Jozef No
wicki X Zofia Kozłowska X swiadkowie. Jan Pelinkiewicz X
Jędrzey Lipski X

de Opido Pawolod Anno Domini Millesimô Octingentesi
mô Decimo Tertio Die 16ta Febr. Praemissis tribus denuntiationibus
quarum prima fuit die 2da Febr. Secunda die 9na Febr. et tertia 16ta Febr.
nulloq impedimento Canonico detecto, Previoq Examine liberi Con
sensus et Ceteri de jure promittendis Ego Cyprianus Mogilnicki
Vicarius Pavol. inter Generosos Personas Joachimum Łuzowicz
et Agnetham Pietkowska Viduam Parochiales Pavol. Interrogavi
eorumq mutuo Consensu habito Solemniter, per Verba de pre
senti matrimonio Conjunxi, Eisq de ritu Sancta Ecclesia Con
firmavi — Praesentibus Testibus — Jako ta Metryka w przytom
ności naszey swiadkow zapisana, na to się podpisujemy Jo
achim Łuzowicz X Agnieszka Pietkowska X swiadkowie Ta
deusz Karpinski X Szymon Dąbrowski X

Oppidum Pawolocz Annô Domini Millesimô Octingentesimô Decimô
Tertio Die decima Nona mensis Febr. Permissis tribus denunciationibus
quarum Prima fuit die secunda mensis Febr. 2da die nona mensis Febr. et Ter
tia die decima Sexta mensis Febr. Nulloq Canonico Impedimento dete
cto previoq examine Liberi Consensus et Ceteris de Jure promitten
dis Ego Cyprianus Mogilnicki Vicarius Pavol. inter Generosas

Generosas Personas Petrum Kanerski Viduum de Villa Mirilewo & Agatham
Chotyńska Virginem de oppido Pavolocz Interrogavi Eorumque mutuo Con-
sensu habito per verba de Praesenti matrimonio Conjunxi Eisque dedi
S. Paleae Benedictionem praesentibus testibus. Jako ta metryka wypisana w
sie Naszej i świadkowie zapisana nato się podpisujemy. Piotr Ka-
nerski ⊗ Agatha Chotyńska ⊗ świadkowie Jerzy Kerzer-
⊗ maciej Prepiteński ⊗

post Tempus quadragesimale

Villa Jerczyki mała Anno Domini Millesimo Octingentesimo Decimo Sexto
die vigesima quinta mensis maji. premissis tribus denunciationibus, quarum
Ima fuit die decima Octava mensis maji Dnca 5 post Pascha. 2da die 22 maji
in Festo Ascensionis Dni. & 3tia die 25 maji. Dominica 6 post pascha. Nul-
loque Canonico Impedimento detecto praeviaque examine liberi Consensus et
Ceteris de jure promittendis. Ego Franciscus Przylicki Can. Kijov. Decanus Mi-
zoc. Praepositus Pavoll. inter Generosas Personas Albertum Galeim?
Viduum et Maryannam Szczeniewska Virginem utrumque de Villa Jerczyki
mała Interrogavi Eorumque mutuo Consensu habito solemniter per
verba de praesenti matrimonio Conjunxi, Eisque dedi S. Paleae
Benedictionem praesentibus Testibus. Jako ta metryka wypisana w sie Na-
szej, i świadkowie zapisana nato się podpisujemy. Wojciech Gale-
więc ⊗ maryanna szczeniewska ⊗ świadkowie Jan Sentemiczki ⊗
maciej Rudawski ⊗ Zofia Borzeńska ⊗

Oppidum Mizoc Anno Domini Millesimo Octingentesimo Decimo
Sexto die vigesima quinta mensis maji. Premissis tribus denuncia-
tionibus quarum Ima fuit die decima Octava mensis maji Dca 5 post Pa-
scha 2da die 22 maji in Festo Ascensionis Domini, & 3tia die 25 maji
Dca post Pascha Sexta. Nulloque Impedimento Canonico detecto praevi-
oque examine liberi Consensus, & ceteris de jure promittendis. Ego
Franciscus Przylicki Can. Kijov. Decanus Mizocensis Praepositus Pa-
voll. inter Nobiles Personas Casimirum Kobierski Juvenem & Ma-
ryannam de Zyttecki Osiecka Viduam utrumque de Oppido Mizoc
Interrogavi Eorumque mutuo Consensu habito solemniter per ver-
ba de praesenti matrimonio Conjunxi, & Confirmavi. praesentibus Tes-
tibus. Jako ta metryka wypisana w sie Naszej, i świadkowie zapisa-
na nato się podpisujemy. Kazimierz Kobierski ⊗ maryanna
Osiecka ⊗ świadkowie Jan Zalęzki ⊗ Jakub Dobrowolski ⊗

Villa Popielna Anno Domini millesimo Octingentesimo Decimo Sexto die Secun-
da mensis Julij, premissis tribus denunciationibus quarum fuit die decima Octava
mensis maji Dominica quinta post pascha 2da 22 mensis maji in Festo Ascen-
sionis Domini, & Sexta die 25 mensis maji Dominica sexta post Pascha
nulloque Canonico Impedimento detecto praeviaque examine liberi Consen-
sus, & ceteris de jure promittendis Ego Franciscus Przylicki Can. Kijov.
Decanus Mizocensis Praepositus Pavoll. inter Generosas Personas Theodo-
rum Świrski Juvenem & Hedwigam Kusicka Viduam utrumque de Villa Popiel-
na Interrogavi Eorumque mutuo Consensu habito solemniter per verba de prae-
senti matrimonio Conjunxi & Confirmavi praesentibus Testibus, Jako
ta metryka wypisana w sie naszej, i świadkowie zapisana nato się podpi-
sujemy. Teodor Świrski ⊗ Jadwiga Kusicka ⊗ świadkowie Fran-
ciszek Zaborowski ⊗ Stefan Kosicki ⊗

Villa Pocryki Anno Domini Millesimo Octingentesimo Decimo Sex-
to die secunda mensis Junij: praemissis tribus denunciationibus, quarum
Ima fuit die 22 mensis maji in Festo Ascensionis Domini 2da die 25
maji Dominica Sexta post Pascha & 3tia die 1 Junij Dca Pentecost.
nulloque Canonico Impedimento detecto, praeviaque examine liberi Consen-
sus, & ceteris de jure promittendis. Ego Franciscus Przylicki Can. Kijov. De-
canus Mizocensis Praepositus Pavoll. Generosos Joannem Bogusławski Juve-
nem & Mariannam Zielińska Virginem utrumque de Villa Pocryki
Interrogavi Eorumque mutuo Consensu habito, Solemniter per
verba de praesenti matrimonio Conjunxi Eisque dedi Sanctae Pale-
ae Benedictionem praesentibus Testibus. Jako ta metryka wypisana w
sie naszej, i świadkowie zapisana nato się podpisujemy. Jan Bogu-
sławski ⊗ maryanna Zielińska ⊗ świadkowie Antoni Bogusławski
⊗ Jan Mierzejewski ⊗ Kazimierz Lipnicki ⊗

Villa Pocryki Anno Domini Millesimo Octingentesimo Decimo Sexto die
secunda Junij, praemissis tribus denunciationibus quarum Ima fuit die 29 maji
Dominica Sexta post Pascha secunda die Ima Junij in Dca Pentecostes & 3tia
die secunda Junij, nulloque Canonico Impedimento detecto, praeviaque examine
liberi Consensus & ceteris de jure promittendis Ego Franciscus Przy-
licki Can. Kijov. Decanus Mizocensis Praepositus Pavoll. Generosos Sta-
nislaum Mierzejewski Viduum & Brygidam Lipska Virginem utrumque
de Villa Pocryki Interrogavi Eorumque mutuo Consensu habito So-
lemniter per verba de praesenti matrimonio Conjunxi Eisque dedi Sanctae Pa-
leae Benedictionem praesentibus Testibus. Jako ta metryka wypisana w
sie naszej, i świadkowie zapisana nato się podpisujemy. Stanisław
Mierzejewski ⊗ Brygida Lipska ⊗ świadkowie Jan Mierzejewski ⊗
Józef Bogusławski Kazimierz Lipnicki

Villa Hate Anno Domini Millesimo Octingentesimo Decimo Sexto
die secunda mensis Junij. Praemissis tribus Denunciationibus quarum
I fuit die Undecima maji Dominica quarta post Pascha. 2da die decima Oct-
ava mensis maji Dominica quinta post Pascha & 3tia die 25 mensis maji Domi-
nica Sexta post pascha. nulloque Canonico Impedimento detecto prae-
viaque examine liberi Consensus & ceteris de jure promittendis Ego
Franciscus Przylicki Can. Kijoviensis Decanus Mizocensis Praepositus
Pavoll. Generosos Simeonem Degorowski [illegible] & Apoloni-
am Kuprowska Virginem utrumque de Villa Hate Interrogavi Eorumque
mutuo Consensu habito, solemniter per verba de praesenti matrimonio
Conjunxi Eisque dedi Sanctae Paleae Benedictionem praesentibus Testibus.
Jako ta metryka wypisana w naszej zapisana nato się podpisujemy.
Szymon Degorowski ⊗ Apolonia Kuprowska ⊗ świadkowie Józef
[illegible] Andrzej Unierzeński ⊗

Villa Jerczyki magna, Anno Domini Millesimo Octingentesimo Decimo Sex-
to. Die tertia mensis Junij. Praemissis tribus Denunciationibus quarum
I fuit die Undecima maji Dominica quarta post Pascha 2da die decima Oct-
ava mensis maji, Dominica quinta post pascha & Tertia die 25 mensis maji Do-
minica Sexta post Pascha nulloque Canonico Impedimento detecto, praeviaque
examine liberi Consensus, & ceteris de jure promittendis. Ego Nicolaus

Capucynus deficientia loci praepositi Generosos Michaelem Pieńkowski Ju-
venem de Villa Bali et Franciscam Gatecka Virginem de Villa Jod-
cylki Interrogavi Eorumque mutuus Consensus habito solemniter per Ver-
ba de praesenti matrimonio Conjunxi Ejusque deritu S. Ecclesiae Benedixi Prae-
sentibus Testibus. Jako ta metryka w Przytomności Naszey i Swiadkow
Zapisana, nato się podpisujemy. Michał Pieńkowski ✠ Franciszka
Gatecka ✠. Swiadkowie. Teodor Suski ✠ Wincenty Gnierdicki ✠
Anna Gnierdicka ✠ m.p.

Villa Wierzchownica Anno Dni millesimo Octingentesimo Decimo Tertio die
dei Octava mense Junij. Praemissis tribus denuntiationibus, quarum 1ma fuit die
dei 1ma Junij, 2da die Secunda Junij et 3tia die Octava Junij, nulloque impedimento
Canonico detecto praeviog examine diligenti liberi Consensus et Ceteris de Jure
promittendis Ego Franciscus Frelichi Canon. Kijovie Decanus Skvirensis
Praepositus Pavoll. Generosos Adamum Stefański Juvenem de Villa Bor-
uli et Martianam alias Jozeffa Virginem de Villa Wierzchownica Interro-
gavi Eorumque Consensus habito solemniter per verba de praesenti Ma-
trimonio Conjunxi, Ejusque deritu S. Ecclesiae Benedixi praesentibus Testibus
Jako ta metryka w przytomności naszey i Swiadkow Zapisana nato się pod-
pisujemy. Adam Stefański, Maryjanna Jerosika ✠ swiadkowie
[illegible] Michał [illegible] antoni Bielecki Sołtys
na Grodeczku

Villa Pawłow Anno Domini millesimo Octingentesimo decimo Tertio die Octa-
va mensis Junij. Praemissis tribus denuntiationibus, quarum 1ma fuit die 20 maj
2da die 25 mensis maji et 3tia die 1ma Junij Nulloque Canonico Impedimento detecto
praevio examine liberi Consensus et Ceteris de Jure promittendis Ego Fran-
ciscus Frelichi Can. Kijovie Decanus Skvirensis Praepositus Pavoll. Genero-
sos Theodorum Tyszkiewicz Juvenem de Villa Wolica Parochiae Chodor-
kovicensis et Mariannam Wychowska Virginem de Villa Pawłow Interro-
gavi Eorumque mutuus Consensus habito solemniter per verba de Praesenti Ma-
trimonio Conjunxi Ejusque deritu S. Ecclesiae Benedixi, Praesentibus Testibus.
Jako ta metryka w przytomności naszey, i swiadkow Zapisana, nato się
podpisujemy. Teodor Tyszkiewicz Maryjanna Wychowska ✠ swiadkowie
Adam Szpakowski, Jan Kucyński ✠ Bazyli Zalewski ✠

Villa Sepidynce Anno Domini Millesimo Octingentesimo Decimo Tertio die
decimo Tertio mensis Julij. Praemissis tribus Denuntiationibus, quarum prima
fuit die vigesima quinta mensis maji, 2da die prima mensis Junij et 3tia die Octava
mensis Junij. Nulloque Impedimento detecto praeviog examine liberi Consensus
et Ceteris de Jure promittendis. Ego Nicolaus Capucijnus Generosos Jacobum
Rybowski Viduum de Villa Jarki et Annam Zielińska Virginem de Villa
[illegible] Interrogavi Eorumque mutuus Consensus habito solemniter per
verba de praesenti matrimonio Conjunxi. Ejusque deritu Sanctae Ecclesiae
Benedixi praesentibus testibus. Jako ta metryka w przytomności Naszey
i swiadkow zapisana, nato się podpisujemy. Jakub Rybowski ✠
Anna Zielińska ✠ swiadkowie Gregorz Drzewianowski ✠ Franciszek
[illegible] ✠ Maciey Rudnicki ✠ m.

X Villa Turbijowka Anno Domini Millesimo Octingentesi-
mo Decimo tertio Die trigesima prima mensis Julij
praevio Indulto emanato in personam mei ab archydi-
aconatu Kijoviensi die Septima mensis Julij Anno
currenti N. 51. dispensatis duabus bannis tertia penes
ipsam benedictionem proclamatam nulloque impe-
dimento Canonico detecto praevioque examine liberi
consensus et ceteris de jure promittendis. Ego Franciscus
Trembicki Canonicus Cathedralis Camenecensis et Ki-
joviensis Deputatus et Decanus Districtus Skvi-
rensis Praepositus Carolocensis. Magnificos
Dominos Franciscum Salesium Moklaz Dawtori
Odeum Betscensem Juvenem Parochiae Berditoviensem
cum testimonio Parochi et Anastasiam Potocka
Schambell. Suae Magnae Majestatis olim Magni
Polonie Parochianam Carolocensem Virginem
Interrogavi eorumque mutuus consensus habito
solemniter per verba de praesenti Matrimonio
conjunxi. Ejusque de Ritu Sanctae Ecclesiae benedixi
praesentibus Testibus. Jako ta Metryka w przy-
tomności naszey i Swiadkow zapisana na to
się podpisujemy Franciszek Salezy Moklak
Anastazia Potocka — Swiadkowie Ludwik Cadew
Ewa Potocka [illegible]
Jan Trzaskowski Regent [illegible]
X. Teodor Balaliński ex [illegible]

Oppidum Skvira Anno Domini Millesimo Octingentesimo Decimo Tertio
die decima Nona mensis Obris. Praemissis tribus denuntiationibus, quarum
1ma fuit die quinta Obri, Dominica 18 post Pentecost. 2da die duodeci-
ma mensis Obr. Dominica 19 post pent. et 3tia die decima nona mensis Obr.
Dominica 20 post Pent. nulloque Canonico Impedimento detecto. Praevioq

Examine liberi Consensus et Caeteris de Jure premittendis. Ego Franciscus Ingli-
bicki Can. Kijen. Decanus Skiersz. Prepositus Pavott. Generosas Perso-
nas Romanum Kamirski Juvenem, et Petronillam Rybicka Virginem
utrumq de Oppido Skiersz, Eorumq mutuo Consensu habito solemniter per
verba de presenti matrimonio Conjunxi Ejusq dentis S. Ecclesiae Benedixi
presentibus testibus. Jako ta metryka wyżey terminowi naszey i świadkow
Zapisana nato się Podpisuiemy. Roman Kamirski ⊗ Petronella Ry-
bicka ⊗ swiadkowie Ignacy Janiak ⊗ Mikolay Baldeski ⊗
Jakub Bolen ⊗

Villa Skolow Anno domini Millesimo Octingentesimo Decimo Tertio die
quarta mensis 9bris. Premissis tribus denunciationibus quarum prima fuit
die decima Octava mensis 8bris dominica 20 post pentecostes. 2da die vigesima quinta
mensis 8bris Dominica 26 post pentecostes. et 3tia die prima 9bris in festo Omnium
Sanctorum. Nulloq impedimento Canonico detecto praevioq examine liberi Con-
sensus et Caeteri de Jure premittendis. Ego Franciscus Franciscus Inglicki Ca-
nonicus Kijoviensis Prepositus Pavott Generosos Basilium Suszczynski Juvenem
et Rosaliam Jedlenna Virginem utrumq de Villa Skolow Interrogavi Eorumq
Mutuo Consensu habito solemniter per verba de presenti matrimonio Conjunxi
Ejusq de nito S. Ecclesiae Benedixi presentibus testibus. Jako ta metryka
wyżey terminowi naszey i świadkow Zapisana nato się podpisuiemy.
Bazili Suszczynski. — ⊗ Rozalia Jedlenna ⊗ swiadkowie Piotr Ro-
bicki ⊗ Nelodem Kanonski ⊗ Ignacy Smolinski ⊗

Villa Jerczyki magna. Anno Domini Millesimo Octingentesimo Decimo Tertio
die nona mensis 9bris. Premissis tribus denunciationibus quarum prima fuit die Vige-
simo mensis 8bris. 2da die prima 9bris in festo Omnium Sanctorum, et 3tia die Nona 9bris Domi-
nica 28 post Pentecostes. Nulloq Impedimento Canonico detecto praevioq examine liberi
Consensus et Caeteri de Jure premittendis. Ego Franciscus Inglicki Can. Kijo.
Decan. Skiersz. Prepositus Pavott Generosas Personas Franciscum Kamirski
Juvenem de Villa Zelczynowka. et Mariannam Nicielska Virginem de Villa Jer-
czyki magna Virginem Interrogavi Eorumq mutuo Consensu habito solemni-
ter per verba de presenti matrimonio Conjunxi Ejusq dentis S Ecclesiae Benedixi
presentibus testibus. Franciszek Kamirski ⊗ Marjanna Nicielska ⊗
swiadkowie Josef Zrawtowski ⊗ Jan Kerdysz mp

Villa Solotow(?) Anno Domini Millesimo Octingentesimo Decimo Tertio
die Nona mensis 9bris Premissis tribus denunciationibus, quarum prima fuit die
vigesima sexta mensis 8bris Dominica post Pentecostes 24. 2da die prima 9bris
in Festo Omnium Sanctorum, et 3tia die 2da mensis 9bris dominica post pente-
costes 28. Nulloq Canonico Impedimento detecto praevioq examine liberi
Consensus et Caeteri de Jure premittendis Ego Franciscus Inglicki Can Kij
Decan. Skiersz. Prepositus Pavott Generosas Personas Joannem Ku-
barski Juvenem RGO. de Villa Wierzbowska et Mariannam Danilka
Virginem de Villa Solotowy(?) Interrogavi Eorumq mutuo Consensu
habito, solemniter per verba de presenti matrimonio Conjunxi Ejus

dentis S. Ecclesiae Benedixi presentibus testibus. Jako ta metryka
wyżey terminowi naszey i świadkow Zapisana nato się podpisuiemy
Jan Kubarski ⊗ Marjanna Danilka ⊗ swiadkowie Jan Ilnicki(?)
⊗ Ignacy Kierzek ⊗ Cyprian Wiecinski ⊗

Sequitur Annus Domini 1814

Villa Jerczyki mała. Anno Domini Millesimo Octingentesimo Decimo Quarto die
decima Octava mensis Januarij. Premissis tribus denunciationibus quarum prima
fuit die sexta mensis Januarij. 2da die decima mensis Januarij, et 3tia die decima
mensis Januarij. Nulloq Canonico Impedimento detecto praevioq examine liberi Con-
sensus, et Caeteri de Jure premittendis. Ego Franciscus Inglicki Can. Kijone
Prepositus Pavott. Generosas Personas Gregorium Praszek(?) Juvenem RGO
et Annam Gniczdicha Virginem Utrumq de Villa Jerczyki Parva Interrogavi
Eorumq mutuo Consensu habito solemniter per Verba de Presenti Matrimo-
nio Conjunxi Ejusq dentis Sanctae Ecclesiae Benedixi Presentibus Testibus.
Mathaeo Radwanski. Baczkowski(?) Alexandro Drasiczka(?) mp

Villa Jerczyki Magna Anno Domini Millesimo Octingentesimo Decimo Quarto
die decima Octava mensis Januarij. Premissis tribus denunciationibus quarum prima
fuit die sexta mensis Januarij. 2da die Undecima Januarij, et 3tia die deci-
ma Octava mensis Januarij. Nulloq Canonico Impedimento detecto, praevioq
examine liberi Consensus, et Caeteri de Jure premittendis. Ego Franciscus Ingli-
cki Can. Kijone Prepositus Pavott. Interrogavi Generosas Personas Basilium
Septalynski(?) Juvenem RGO. Et Mariannam Seidlerska(?) Virginem Utrumq
de Villa Jerczyki Magna. Eorumq mutuo Consensu habito solemniter per
verba de presenti matrimonio Conjunxi Ejusq dentis Sanctae Ecclesiae Be-
nedixi. Presentibus Testibus Alexandro Lindner(?) et Joanne Holenda
Stancya Kolendina mp

Villa Popielno Anno Domini Millesimo Octingentesimo Decimo Quarto die
Undecima quinta mensis Januarij. Premissis tribus denunciationibus qua-
rum prima fuit die undecima Januarij Dominica prima post trium Regum
2da. die decima 18 Januarij. Dominica secunda post trium Regum. prima
25. Januarij in Dominica Septuagesimae. Nulloq Canonico Impedimento dete-
cto, praevioq examine liberi Consensus et Caeteri de jure premittendis. Ego Fran-
ciscus Inglicki Can. Kijone Prepositus Pavotensis Interrogavi Generosas
Personas Adalbertum Zabolinski Juvenem, et Eleonoram Suszka(?)
Virginem Utrumq de Villa Popielno Eorumq mutuo Consensu habito, solem-
niter per verba de presenti Matrimonio Conjunxi Ejusq dentis Sanctae
Matris Ecclesiae Benedixi. presentibus testibus. Nicodemo Mozarowski
Carolo Zabolinski mp

Villa Skolow Anno Domini Millesimo Octingentesimo Decimo Quarto
die Prima mensis Februarij. Premissis tribus denunciationibus quarum Prima fuit
Die undecima Januarij, Dominica prima post Festum trium Regum. 2da die decima
Octava mensis Januarij. Dominica Secunda post Festum trium Regum. tertia
die vigesima quinta mensis Januarij Dominica Septuagesimae. Nulloq Canonico
Impedimento detecto praevioq examine liberi Consensus et Caeteri de Jure Premitte-
ndis. Ego Franciscus Inglicki Can. Kijone Prepositus Pavotensis Interrogavi

Generosas Personas Michaelem Sefski de Villa Buki & Helenam Paszczynska Virginem de Villa Strolow, Utrumq mutuo Consensu habito solemniter per verba de praesenti matrimonio Conjunxi Ejsq de ritu S. Ecclesiae Benedixi praesentibus testibus Theodoro Pienkowski & Gregorio Gorczynski Vincenti Czarnuszewicz.

Villa Popielny Anno Domini Millesimo Octingentesimo Decimo Quarto secunda mensis Febr. praemissis tribus denunciationibus quarum 1ma fuit die vigesima Januar. Dominica Septuagesimae 2da die 1ma Febr. Dominica Sexagesimae, & tertia die secunda mensis Febr. in Festo de Purificationis BVM. Nulloq Canonico Impedimento detecto, praevioq examine liberi Consensus & ceteri de Jure promittendi. Ego Franciscus Frebicki Can. Kijoviensis Praepositus Pavott. Interrogavi Generosas Personas Joannem Kaszynski Juvenem de Villa Pompy, & Annam Zieleska Virginem de Villa Popielny. Eorumq mutuo Consensu habito solemniter per verba de praesenti matrimonio Conjunxi Ejsq de ritu Sanctae Ecclesiae Benedixi, Praesentibus testibus Alexandro W. Paszki & Martino Zrzalkowski & alijs multis.

Oppidum Skeira Anno Domini Millesimo Octingentesimo Decimo Quarto die secunda mense Febr. Praemissis tribus denunciationibus quarum 1ma fuit die vigesima quinta Mensis Januarij 2da die 1ma Febr. Dominica Septuagesimae 3tia die secunda mensis Febr. in Festo Purificationis BVM. Nulloq Canonico Impedimento detecto praevioq examine liberi Consensus & ceteri de Jure promittendi, Ego Franciscus Frebicki Canonicus Kijov. Praepositus Pavott. Interrogavi Generosas Personas Martinum Rybicki Juvenem & Martiannam Szumanska Virginem utrumq de Oppido Skeira Eorumq mutuo Consensu habito solemniter per verba de praesenti matrimonio Conjunxi Ejsq de ritu Sanctae Ecclesiae Benedixi Praesentibus testibus Ignatio Janski Basilio Pilatowski & alijs multis.

Post Tempus Clausum generale

Villa Strolow Anno Domini Millesimo Octingentesimo Decimo Quarto die decima secunda mensis Aprilis, praemissis tribus denunciationibus prima fuit die quinta mensis Aprilis Dominica prima resurrectionis 2da die sexta mensis Aprilis in Festo Annunciationis BVM. 3tia die decima secunda mensis Aprilis Dominica secunda resurrectionis Nulloq Canonico Impedimento detecto praevioq examine liberi Consensus & ceteri de Jure promittendi. Ego Theodorus Kuczkiewicz Presbyter Secularis Unites delicentia loci praepositi Interrogavi Generosos Nicefonum Olchniewicz Juvenem RGO de Villa Skeira & Juliannam Kaszkiewiczowna Virginem de Villa Strolowo Parochiae Pavolcens. Eorumq mutuo Consensu habito solemniter per verba de Praesenti matrimonio Conjunxi Ejsq de ritu S. Ecclesiae Benedixi. Praesentibus testibus, Gnesi Carolo Jakubowski, Nicolao Kusicki Ignatio Smolinski.

Villa Sawarce, Anno Domini Millesimo Octingentesimo Decimo Quarto die vigesima sexta mensis Aprilis, Praemissis tribus denunciationibus quarum Prima fuit die decima secunda mensis Aprilis Dominica 2da post Pascha, secunda die decima Nona Aprilis Dominica tertia post Pascha, & Tertia die Vigesima Sexta post Pascha nulloq Impedimento Canonico detecto praevioq examine liberi Consensus & ceteris de Jure promittendi, Ego Franciscus Frebicki Can. Kijoviensis Praepositus Pavotcensis Interrogavi Generosas Personas Theodorum Grabowski Juvenem RGO & Juliannam Hulewiczowna Virginem Utrumq de Villa Sawarce Eorumq mutuo Consensu habito solemniter per verba de praesenti matrimonio Conjunxi Ejsq de ritu Sanctae Ecclesiae Conjunxi, Praesentibus Testibus Jacobo Popiel, Simone Czarnuszewicz Stanislao Czarnuszewicz. mp

Villa Sokolowka Anno Domini Millesimo Octingentesimo Decimo Quarto die Decima maji praemissis tribus denunciationibus quarum 1ma die 3tia maj Dominica Tertia post Pascha, 2da die 7ma maji in Festo Ascensionis Jesu 3tia die decima maji Dominica [illegible] post Pascha. Nulloq Canonico Impedimento detecto, praevioq examine liberi Consensus & ceteris de Jure promittendi, Ego Theodorus Kuczkiewicz presbyter Unites Interrogavi Generosos Stanislaum Kurmanowicz Juvenem de Oppido Skeira & Apoloniam Wiczewiczowna Virginem de Villa Sokolowka Eorumq mutuo Consensu habito solemniter per verba de praesenti matrimonio Conjunxi Ejsq de ritu S. Ecclesiae Benedixi, praesentibus testibus Generosi Joanne Szczepanski & Joanna Pilinkiewicz, Matheo Danielski mp

Villa Szczurowka Anno Domini Millesimo Octingentesimo Decimo Quarto die decima mense maji. Praemissis tribus denunciationibus quarum 1ma fuit die Tertia maji Dominica quinta post Pascha 2da die septima maji in Festo Ascensionis Domini & 3tia die decima maji Dominica Sexta post Pascha Nulloq Canonico Impedimento Detecto praevioq examine liberi Consensus & ceteri de Jure promittendi, Ego Theodorus Kuczkiewicz Presbyter Unites. Interrogavi Nobiles Personas Adalbertum Marcinowski Juvenem & Mariannam Bykowska Viduam utrumq de Villa Szczurowka Eorumq mutuo Consensu habito solemniter per verba de Praesenti Matrimonio Conjunxi & Confirmavi. Praesentibus testibus Benedicto Hrehorowicz & Petro Debicki mp

Villa Popielna Anno Domini Millesimo Octingentesimo Decimo Quarto die decima Septima Maji. Praemissis tribus denunciationibus quarum 1ma fuit die Tertia maji Dominica quinta post Pascha 2da die septima maji in Festo Ascensionis Domini & Tertia die decima maji Dominica sexta post Pascha. Nulloq Canonico Impedimento detecto, praevioq examine liberi Consensus & ceteri de Jure promittendi. Ego Franciscus Frebicki Can. Kijov. Praepositus Pavott Interrogavi Nobiles Personas Joannem Gorczynski Juvenem & Mariannam Wieczorkowna Virginem utrumq de Villa Popielna. Eorumq mutuo Consensu habito solemniter per verba de praesenti matrimonio Conjunxi, Ejsq de ritu Sanctae Ecclesiae Benedixi praesentibus Testibus, Generosis Thoma Zalewski & Stephano Niewicki mp

Villa Popielnia Parva Anno Domini Millesimo Octingentesimo Decimo Quarto, die decima Octava mensis maji. Praemissis tribus denunciationibus

bus quarum 1ma fuit die septima maji in Festo ascensionis Domini, Secunda
die decima mensis maji Dominica Sexta post Pascha, & Tertia die decima
septima mensis maji Dominica Pentecostes, nulloq impedimento canonico dete-
cto, prævioq examine liberi Consensus, & cæteris de jure præmittendis Ego The-
odorus Bielawski presbyter Latinizans Interrogavi Generosas Personas
Antonium Padlewski Juvenem & Annam Srotowicka Virginem Utrum-
que de Villa Jerczyki mate Eorumq mutuo Consensu habito solemniter per
verba de præsenti matrimonio Conjunxi, Eisq de ritu Sanctæ Ecclesiæ
Benedixi, præsentibus Testibus Jacobo Malchowski & Daniele Papkowski
Kostanyja Ostrowska mpp

Villa Malaszowka Annô Domini Millesimô Octingentesimô Decimô Quarto die
decima Nona mensis maji præmissis tribus denunciationibus, quarum 1ma fu-
it die septima maji in Festo ascensionis Domini, 2da die decima maji Domi-
nica Sexta Post Pascha, & 3tia die decima septima maji Pentecostes,
nulloq impedimento Canonico detecto prævioq examine liberi Consensus &
cæteris de jure præmittendis. Ego Franciscus Frybidu Coo. Vicarius Pro-
positus Pavoll. Interrogavi Laboriosas Personas Adalbertum Benca
Juvenem & Marianam Sitarowna Virginem Utrumq de Villa Mala-
szowka Eorumq mutuo Consensu habito Solemniter per verba de Præsenti
matrimonio Conjunxi, Eisq de ritu S. Ecclesiæ Benedixi. Præsentibus
testibus, Kondrat Stowinski Olexa chranitel Theodoro Stowinski

Oppidum Pawołocz Annô Domini Millesimô Octingentesimô Decimô Quar-
to, die decima quarta Junij. præmissis tribus Denunciationibus
quarum 1ma fuit die vigesima Prima maji Dominica secunda post
Pentecostes 2da die septima Junij Dominica 3tia post Pentecostes & 3tia
die decima quarta mensis Junij Dominica quarta post Pentecostes, nullo
Canonico Impedimento detecto prævioq examine liberi Consensus & cæteris
ni de jure præmittendis, Ego Theodorus Bielawski Presbyter Latini-
zans Interrogavi Generosas Personas Joannem Bielecki Juvenem & Mar-
yannam Dobrzanska Virginem Utrumq de Opido Pawołocz Eo-
rumq mutuo Consensu habito solemniter per verba de præsenti ma-
trimonio Conjunxi, Eisq de ritu sanctæ Ecclesiæ Benedixi. Præsenti-
bus Testibus Generosis Barnaba Radkowski, Joanne Przygod-
zki, & Alijs multis fide dignis mpp

Villa Rochezna Annô Domini Millesimô Octingentesimô Decimô
Quarto die quinta mensis Julij Præmissis tribus Denunciationibus, qua-
rum 1ma fuit die vigesima Octava mensis Junij Dominica sexta post Pen-
tecostes 2da die Vigesima Nona mensis Junij in Festo SS. Apostolorum Pe-
tri & Pauli: 3tia die quinta mensis Julij die Dominica septima
post Pentecostes. Nulloq Canonico Impedimento detecto prævioq exami-
ne liberi Consensus & cæteris De jure præmittendis. Ego Theodorus
Bielawski Presbyter Latynizans de licentia loci Præpositi Interroga-
vi Generosas Personas Joannem Szczycinski Juvenem [illegible]
Annam Jankowska Virginem Utrumq de Villa Rochezna Eorumq
Mutuo Consensu habito per verba de præsenti matrimonio
Conjunxi, Eisq de ritu S. Ecclesiæ Benedixi. Præsentibus Teste-
bus Generosis Hyppolito Dunajski Gregorio Jankowski &
Michaele Czernichowski mpp

Villa Wasylowka, Annô Domini Millesimô Octingentesimô Decimô
Quarto, die Vigesima Sexta mensis Julij. Præmissis tribus denunciatio-
nibus quarum 1ma fuit die decima secunda mensis Julij Dominica
Octava post Pent. 2da die decima Nona mensis Julij Dominica
Nona post pentecostes, & 3tia die Vigesima Sexta Julij, Dominica De-
cima post Pent. Nulloq Canonico Impedimento detecto, prævioq Exami-
ne liberi Consensus & cæteris de jure Præmittendis Ego Andreas Capu-
cinus Vicarius Pavoll. Interrogavi Generosas Personas Zacharíam
Millewicz Juvenem, & Barbaram Zaleska Virginem Utrumq de
Villa Wasylowka Eorumq mutuo Consensu habito, solemniter de Præ-
senti Matrimonio Conjunxi, eisq de ritu Sanctæ Ecclesiæ Benedi-
xi. Præsentibus Testibus Joanne Szubowicz & Adalberto Mil-
lewicz mpp

Copias cum Libro hoc concordatas Vidi et recepi Teteow Die 6a Octo-
bris 1814o Anno Decanus Skwyr. Paulus Antonius Rokowski mp

Sequitur mensis October

Villa Jerczyki Magna Annô Domini Millesimô Octingentesimô Decimô
Quarto, Quarta mensis Octobris, præmissis tribus Bannis, Continuis diebus
Dominicis, vel Festivis inter Missæ Parochialis Solemnia quarum prima fuit
die vigesima Septembris, Dominica decima Octava post Pentecostes. 2da
die Vigesima Septima mensis Septembris dominica decima Nona post
pentecostes, & 3tia die quarta mensis Octobris dominica Vigesima post
pentecostes, fuere proclamata, sed nullo Canonico Impedimento detecto,
prævioq examine liberi Consensus, & cæteris de jure præmittendis, Ego
Joannes Buczynski Vicarius Pavolocensis Generosos Simonem Grego-
rij Filium Osiecki Juvenem Ritus Græci Unitum sub die quarta Men-
sis Octobris & Anni Currentis a proprio Parocho Admodum Reverendo
Petro Maciewicz diligenti de nullitate impedimentorum Attestatum
& Barbaram de Dolinskie Ostrowska Virginem Filiam Josephi &
Annæ Ostrowskich Parochianam Pavolocensem, utrosq Juvenes In-
terrogavi Eorumque mutuo Consensu habito, Solemniter per verba
de præsenti matrimonio Conjunxi, eisq de ritu sanctæ matris
Ecclesiæ Benedixi. Præsentibus Generosis Mathæo Gatecki, Paulo
Wisniowski et cæteris fide dignis mpp

Villa Jerczyki Parva, Annô Domini Millesimo Octingentesimo
Decimo Quarto die Undecima mensis Octobris Præmissis tribus Ban-
nis Continuis diebus Dominicis inter Missæ Parochialis Solemnia,
quarum prima fuit die vigesima Septima mensis Septembris dominica
decima nona post pentecostes, secunda die prima Octobris, & 3tia die
undecima mensis Octobris Dominica Vigesima Prima post pentecostes
fuere proclamatæ, sed nullo canonico Impedimento detecto, præ-
vioq examine liberi Consensus & cæteris de jure præmittendis. Ego
Joannes Buczynski Vicarius Pavolocensis Generosos Danielem Filium
Joannis Radwanski Juvenem & Mariannam Filiam Mathæi Bor-
szalkowska Virginem Parochianos Eccl. Pavoll. utrosq Juvenes-

interrogavi eorumque mutuo Consensu habito solemniter per verba de praesenti Matrimonio Conjunxi Ejusque dentu Sanctae Ecclesiae Benedixi praesentibus testibus Generosis Mattheo Radwanski Basilio Pawecki Petro Ba...

Villa Jerczyki magna Annó Domini Millesimó Octingentesimó Decimó Quartó die decima Octava mensis Octobris praemissis tribus denunciationibus Continuis diebus Dominicis quarum Prima fuit die quarta mensis Octobris Dominica Vigesima post pentecostes Secunda die Undecima mensis Octobris dominica Vigesima prima post pentecostes, et Tertia die decima Octava mensis Octobris Dominica Vigesima Secunda post pentecostes fuerunt proclamatae, sed nullo impedimento Canonico detecto praemissoque examine liberi Consensus et Ceteris de jure praemittendis Ego Joannes Buczynski Vicarius Pawłocensis Generosos Antonium Filium Pauli Wisniewski Juvenem et Thecla Filiam Adami et Petronellae Padlewska Virginem Parochianam Pawłocensem utrosque Juvenes interrogavi eorumque mutuo Consensu habito solemniter per verba de praesenti matrimonio Conjunxi Ejusque dentu Sanctae Ecclesiae Benedixi praesentibus Testibus Mattheo Gotecki Joanne Kardosz Synthe...

Villa Hołubiatyn Annó Domini Millesimó Octingentesimó Decimó Quartó die Sexta mensis Novembris praemissis tribus bannis Continuis diebus Dominicis quarum prima fuit die decima Octava mensis Octobris Dominica Vigesima Secunda post Pentecostes, Secunda die Vigesima quinta mensis Octobris Dominica Vigesima Tertia post Pentecostes, et Tertia die Prima mensis Novembris Dominica Vigesima quarta post pentecostes, fuere proclamatae, sed nullo impedimento Canonico detecto, praemissoque examine liberi Consensus et Ceteris de jure praemittendis. Ego Franciscus Szabicki Canonicus Nijoviensis Praepositus Pawłocensis Generosas personas Simonem Chocinski Juvenem Filium Basilij et Sophiae, Natharinam Sochacka et Adami et Teresiae de Grocholskie Virginem utrosque Juvenes interrogavi Eorumque mutuo Consensu habito Solemniter per verba de praesenti matrimonio Conjunxi ejusque dentu Sanctae Ecclesiae Benedixi praesentibus Testibus Generosis Casimiro Olsze...ski, Joanne Satkowski ...

Villa Buki Annó Domini Millesimó Octingentesimó Decimó Quartó die Octava mensis Novembris praemissis tribus bannis Continuis diebus Dominicis, quarum prima fuit die vigesima quinta mensis Octobris Dominica Vigesima tertia post Pentecostes. Secunda die Prima mensis Novembris Dominica Vigesima quarta post Pentecostes et tertia die Octava mensis Novembris Dominica Vigesima quinta post Pentecostes, fuere proclamatae, sed nullo impedimento Canonico detecto praemissoque

examine liberi Consensus, et Ceteris de jure praemittendis Ego Franciscus Szabicki Canonicus Nijoviensis Praepositus Pawłocensis Generosos Stephanum Jaworski Juvenem et Mariannam Pienkowska Virginem Utrosque Parochianos Pawłocenses, interrogavi Eorumque mutuo Consensu habito solemniter per verba de praesenti Matrimonio Conjunxi Ejusque dentu Sanctae Ecclesiae Benedixi praesentibus testibus Generosis Walberto Suski et Vincentio Gniadecki

Villa Sełeginowka Annó Domini Millesimó Octingentesimó Decimó Quartó die Vigesima Secunda mensis Novembris praemissis tribus bannis Continuis Diebus Dominicis quarum prima fuit die Octava mensis Novembris Dominica vigesima quinta post Pentecostes. Secunda die decima quinta mensis Novembris Dominica Sexta post Pentecostes. Tertia die vigesima Secunda mensis Novembris, Dominica ultima post pentecostes. fuere proclamatae. sed Nullo impedimento Canonico detecto, praemissoque examine liberi Consensus et Ceteris de jure praemittendis Ego Franciscus Szabicki Canonicus Nijoviensis Praepositus Pawłocensis Generosos Joannem Pigłowski Viduum de Villa Kazimierowka et Alexandram de Archipska Tabo...wiczowa Viduam de Villa Sełeginowka utrosque Parochianos Pawłocenses Interrogavi Eorum mutuo Consensu habito per verba de praesenti matrimonio Conjunxi et Confirmavi, praesentibus testibus Generosis Luca Tapalski et Josepho Hablewicz Kruszelnicka Domi...

Villa Pampy, Annó Domini Millesimó Octingentesimó Decimó Quartó die Vigesima Sexta mensis Novembris secundum productum a Perillustri primo Domino Joachimo Grabowski Archidiacono Nijoviensi jurisdictionem facultatemque habenti per Praefecturam Nijoviensem, emanatum tenore sequenti: In Imperio Sue Imperatoriae Majestatis Alexandri Primi Imperatoris et Authocratoris Totius Rossiae et ce. Domini Nostri Clementissimi. Stanislaus Bochusz Siestrzencewicz Romano Catholicarum Ecclesiarum in Rossia Universi Metropolita Archiepiscopus Mohilowiensis, Praeses Collegij Ecclesiastici Romano Catholici primi Departamenti. Praelatus Decanus Cathedralis Vilnensis Moscuensis et Vilnensis Universitatum Socius, Imperialis liberae Petropolitanae economicae et Agricultu... Londinensis Societatum Membrum, Commendator et Eques Ordinis S. Andreae Apostoli, Eques Ordinum D. Alexandri Nevensis et Annae 1. Clasis, et Joannis Hierosolymitani Magnae Crucis Aquilae Albae et S. Stanislaj. Perillustri Admodum Reverendo Domino Francisco Szabicki Canonico Cathedrali Camenecensi et Nijoviensi Deputato Nijoviensi Praeposito Curato Pawłocensi, nobis in Christo Dilecto Salutem in Domino. Certis et rationabilibus Causis coram Nobis expositis, permoti ut liceat D. T. Generosos Dominos Nicolaum Sosnyński et Josepham Hinkowska Parochianam Pawłocensem Juvenes, praevia Diligenti inquisitione liberi Consensus ... libro examinum Connotatas, Sacrum Matrimonium inter ...

in se contrahere volentes, dummodo sibi ambo adinvicem consenserint, nec
ipsis quodvis Impedimentum Canonicum obstet, quod, ut quam diligenti-
sime inquiratur D. T. Conscientiam oneramus, omissis duabus denun-
tiationibus, tertia penes benedictionem proclamata, benedicere et co-
pulare, copulosq et benedici faciendi, Authoritate nostra plenam Fa-
damus et concedimus facultatem, ea ubi per D. T. exequi volumus, ut uel
adjungimus ut huic matrimonio Testes fide Digni ad minimum tres
adhibeantur, quorum Nomina et Cognomina, et presens facultas
nostra in metricam Ecclesie Parochialis loci inscratur et Asserve-
tur. In quorum fidem etc. Datum in Zwinogrodka Anno 1814 die
septima mensis Octobris. Prelatus Archidiaconus Kijoviensis
Joachimus Grabowski. Secretarius Hiacintus Jarzba nro 50.
Ego Franciscus Kebidu Canonicus Cathedr. Camenecensis et Kijovi-
ensis Deputatus Zhitomiriensis Prepositus Curatus Pavotecensis
nulloq Canonico Impedimento detecto, praeviog examine liberi Consen-
sus et ceteris de jure premittendis Generosas Personas Nicolaum
Poczynski Juvenem, et Josepham Harlowska Virginem Parochianos
Pavotecenses de Villa Parypsy Interrogavi Eorumq mutuo Con-
sensu habito per verba de Presenti Matrimonio Conjunxi
Eisq denitu Sanctae Ecclesie Benedixi, presentibus Testibus
magnificis Dominis. Gregorio Dyminski Josepho Zielen-
Annus Dni 1815 ska. et Josepho Poll. et Alijs multis fide dignis mp.

Villa Pocuyki Anno Domini Millesimô Octingentesimô Decimô Quintô
die Vigesima quarta mensis Januarij. Premissis tribus denunciationibus qua-
rum prima fuit die decima January Dominica infra Octavam Epiphaniae.
secunda die decima septima Dominica Secunda, post Epifaniam. Tertia
die Vigesima quarta Dominica tertia post Epifaniae. praevio Examine
liberi Consensus et ceteris de Jure premittendis. Ego Ludovicus Wierzbowski
Vicarius Pavotecensis Generosas personas Franciscum Szulewski Filium
Joannis et Anastasie Szulewskich Juvenem Ritus Greco Unito. de Villa
Buki cum testimonio Proprio Parocho. et Victoriam Lipnicka Filiam
Georgij et Catharinae Lipnickich. Virginem de Villa Pocuyki Utrosq
Juvenes Interrogavi Eorumq mutuo Consensu habito per Verba de Presenti
matrimonio Conjunxi, Eisq denitu Sanctae Ecclesie Benedixi. Presenti-
bus Testibus Generosis Antonio Boguslawski Petro Boguslawski et
Antonio Brostowski mp.

Villa Jerczyki Parva Anno Domini Millesimô Octingentesimô Decimô
Quinto die Trigesima Prima mens. Januarij Premissis tribus bannis continu-
is diebus Dominicis et Festivis inter Missae Parochialis Solemnia quo-
rum prima fuit die decima Januarij Dominica infra octavam Epi-
phaniae, Secunda die decima Septima mens. Januarij Dominica Se-
cunda post Epiphaniam. Tertia die Vigesima quarta, Dominica Ter-
tia post

Tertia post Epiphaniam, nulloq Canonico Impedimento detecto, praevioque
examine liberi Consensus et ceteris de jure premittendis. Ego Ludovicus Wierz-
bowski Vicarius Pavotecensis Generosas Personas Martinum Piasecki Juvenem
Filium Simonis et Magdalenae Piaseckich, et Victoriam Matuszewiczowna Fi-
liam Pauli et Catharinae Matuszewiczow. Virginem utrosq de Villa Jerczyki
Parva. Interrogavi Eorumq mutuo Consensu habito Solemniter per Verba
de Presenti matrimonio Conjunxi, Eisq denitu Sanctae Ecclesie Benedixi,
presentibus Testibus Generosis Thoma Bernacki, Theodoro Dobrowolanski
et Alijs multis.

Villa Hate. Annô Domini Millesimô Octingentesimô Decimo Quinto
die Septima mensis Februarij. Premissis tribus bannis Continuis diebus
Dominicis inter Missae Parochialis Solemnia, quarum prima fuit
die decima Septima mensis Januarij, Dominica Secunda post Epi-
phaniam. Secunda die vigesima quarta Januarij, Dominica Tertia post
Epiphaniam, Tertia die Trigesima prima Januarij, Dominica quarta
post Epiphaniam, fuere proclamatae. Seu nullo Canonico Impedimento dete-
cto, praeviog examine liberi Consensus, et ceteris de jure premittendis. Ego
Ludovicus Wierzbowski Vicarius Pavot. Generosas Personas Josephum Kar-
powicz Filium Wladyslaj et Annae Karpowiczow, et Antoninam Kurmaniewicz-
owna Filiam, Jacobi et Maryanna Kurmaniewiczow Virginem utrosq Juvenes
de Villa Hate Interrogavi Eorumq mutuo Consensu habito Solemniter per
verba de presenti Matrimonio Conjunxi Eisq denitu Sanctae Ecclesie
Benedixi. presentibus Testibus Andrea Dobisinski, Gregorio Debro-
wski mp.

Villa Jerczyki magna Annô Domini Millesimô Octingentesimô Decimô Quinto
die Septima mensis Februarij. Premissis tribus bannis, continuis diebus Do-
minicis et Festivis inter Missae Parochialis Solemnia, quarum prima fuit
die Trigesima prima mensis Januarij Dominica quarta post Epiphani-
am. Secunda die Secunda Februarij in Festo Purificationis Beatissimae
Virginis Mariae. Tertia die Septima mens. Februarij Dominica post
Epiphaniam quinta, fuere proclamatae. Nulloq Canonico Impedimen-
to detecto. Praeviog examine liberi Consensus et ceteris de jure premit-
tendis. Ego Ludovicus Wierzbowski Vicarius Pavotecensis Generosas
personas. Andream Szulkowski Juvenem RGO cum testimonio
dato die quinta mensis Februarij a Proprio Parocho. Filium Eli et
Teresiae Szulkowskich. et Magdalenam Jasinska Filiam Gregorij
et Annae Jasinskich utrosq Juvenes de Villa Jerczyki magna. In-
terrogavi Eorumq mutuo Consensu habito Solemniter per Verba
de Presenti matrimonio Conjunxi, Eisq denitu Sanctae Ecclesie Be-
nedixi presentibus testibus Joanne Jakrzyski et Daniele Pas-
kowski mp.

Oppidum Skwira Annô Domini Millesimô Octingentesimô Decimô Quintô
die Septima mensis Februarij Premissis tribus bannis diebus Domini
cis, et Festis quarum prima fuit die Trigesima prima mensis Januarij
Dominica quarta post Epiphaniam, secunda die secunda mensis Februarij
in festo Purificationis Beatissimæ Virginis Mariæ, Tertia die Septima
mensis Februarij Dominica quinta post Epiphaniam fuêre procla
matæ, Nulloq Canonico Impedimento detecto, prævioq examine libe
ri Consensus, et Cæteris dejure præmittendis. Ego Ludovicus Wierzbo
wski Vicarius Pavotocensis Generosas Personas Gregorium Gołębiowski
Juvenem Filium Mathiæ et Rosaliæ Gołębiowskich. et Mariannam Strat
kowska Virginem Filiam Antonij et Helenæ Stratkowskich Utrosq
de Oppidum Skwira Interrogavi Eorumq mutuo Consensu habito
solemniter per verba depræsenti matrimonio Conjunxi. Ejsq deritu
sanctæ Ecclesiæ Benedixi, præsentibus testibus Joanne Jabłczyński
et Martino Gołębiowski et Alijs multis mpr

Villa Charlijowka Anno Domini Millesimô Octingentesimô Decimô Quintô die
decima Sexta mensis maji. Premissis tribus denunciationibus quarum Prima
fuit die ~~Secunda~~ 2da mensis maji Dominica prima post Pascha, secunda die nona mensis
maji. Dominica secunda post Pascha et Tertia die decima sexta mensis Maji
Dominica quarta post Pascha fuêre proclamatæ Nulloq Canonico Impedi
mento detecto, prævioq Examine liberi Consensus et Cæteris de jure præmittendis
Ego Ludovicus Wierzbowski Vicarius Pavotocensis Famatum Felicem Filium
Theodori Sadowski Juvenem Ritus Græco Orientali cum testimonio Proprij Pa
rochi Villæ Charlijowka dato inscriptis die decima quinta mensis Maji
et Catharinam Feliperszczuna Virginem de Ejusdem Villa Charlijowka
Interrogavi Eorumq mutuo Consensu habito, Solemniter per verba depræsen
ti matrimonio Conjunxi, Ejsq deritu Sanctæ Ecclesiæ Benedixi. Præsenti
bus testibus Generosis Martino Zebrowski. Ekonomo Villæ Kriwoszyńca
Josepho Iwanowicz

Oppidum Pawołocz Annô Domini Millesimô Octingentesimô Decimô Quintô die
decima sexta mensis maji Premissis tribus denunciationibus quarum Prima die
secunda mensis maji Dominica secunda post Pascha secunda die nona mensis
maji dominica tertia post pascha. et Tertia die 16 quarta mens maji. Dom
nica quarta post Pascha fuere proclamatæ. Nulloq Impedimento Canonico dete
cto prævioq examine liberi Consensus, et Cæteris de jure præmittendis. Ego
Ludovicus Wierzbowski Vicarius Pavotocensis Generosos Bartholomeum
Artyński Filium Josephi et Catharinæ de Tyminskie Juvenem de Villa Se
kwirod et Theodoram Filiam Antonij et Julianne de Nowaczkiewicz Kle
minskich Felicæ Virginem ~~utrosq~~ de Oppido Pavotocz Interrogavi Eorumq
mutuo Consensu habito. Solemniter per verba de præsenti Matrimonio Conjunxi
Ejsq deritu sanctæ Ecclesiæ Benedixi præsentibus Testibus Generosis Jeran
ro Lisiewicz et Bernaba Rudkowski mpr

Oppidum Skwira. Anno Domini Millesimo Octingentesimo Decimo Quinto Die
Trigesima Mensis Maji. Præmissis tribus Denuntiationibus Quarum Prima fuit Die Vigesima
Tertia Mensis Maji Dominica Quinta post Pascha Secunda Die Vigesima Septima Mensis Maji
in Festo Ascensionis Domini Nostri Jesu Christi, et Tertia Die Trigesima Mensis Maji
Dominica Sexta post Pascha. fuere proclamata Nulloque Canonico Impedimento detecto
Prævioque Examine Liberi Consensus et Cæteris de Jure Præmittendis. Ego Ludovicus Wierzbo
wski Vicarius Pavotocensis Generosum Gregorium Filium Michaelis et Mariannæ de Salke
wski Kolendow Juvenem et Magdalenam Filiam Caitani et Antoninæ de Laskowska Salkow
Virginem Interrogavi. Eorumque Mutuo Consensu habito Solemniter per verba de Præ
senti Matrimonio Conjunxi Ejsque de Ritu Sanctæ Matris Ecclesiæ Benedixi, Præsentibus
Testibus Generosis Francisco Kowinski Joanne Leszczyński et Nicolao Waldeskim.

Villa Jerczyki Magna Anno Domini Millesimo Octingentesimo Decimo Quinto Die Trige
sima Mensis Maji. Præmissis tribus Denuntiationibus Quarum Prima fuit Die Vigesima Tertia
Mensis Maji Dominica Quinta post Pascha, secunda In Festo Ascensionis Domini Nostri Jesu
Christi, Die Vigesima Septima Mensis Maji et Tertia Die Trigesima Mensis Maji Dominica
Sexta post Pascha. fuere Proclamata Nulloque Canonico Impedimento detecto Prævioque
Examine Liberi Consensus et Cæteris de Jure Præmittendis. Ego Ludovicus Wierzbowski
Vicarius Pavotocensis Generosos Alexandrum Filium Joannis et Justinæ de Gatecke Sutowskich
Juvenem, et Mariannam de Olszewska Israelowska Filiam Viduam Interrogavi, Eorumque
Mutuo Consensu habito Solemniter per verba de Præsenti Matrimonio Conjunxi, Ejsque de
Ritu Sanctæ Matris Ecclesiæ Confirmavi Præsentibus testibus Michaele Sokołowski Joanne
Kordysz et Petro Suski.

Villa Bystrowka Anno Domini Millesimo Octingentesimo Decimo Quinto Die Trigesima
Mensis Maji. Præmissis Tribus Denuntiationibus Quarum Prima fuit Die Vigesima Tertia
Mensis Maji Dominica Quinta post Pascha, Secunda Die Vigesima Septima Mensis Maji
In Festo Ascensionis Domini Nostri Jesu Christi, et Tertia Die Trigesima Mensis Maji Dominica
Sexta post Pascha fuere Proclamata Nulloque Canonico Impedimento detecto Prævioque Exami
ne Liberi Consensus et Cæteris de Jure Præmittendis. Ego Ludovicus Wierzbowski Vicarius Pavoto
censis Generosum Michaelem Lwowicz Viduum Filium Joannis et Annæ Lwowiczow et Luciæ
Filiam Jacobi et Mariannæ de Pietnicki Pilinkiewiczow Virginem Interrogavi, Eorumque Mutuo
Consensu habito Solemniter per verba de Præsenti Matrimonio Conjunxi, Ejsque de Ritu Sanctæ
Matris Ecclesiæ Benedixi Præsentibus Testibus Stanislao Buchalli Teodoro Kuczyński et Felici
ano Pilinkiewicz

Villa Bystrowka Annô Domini Millesimô Octingentesimô Decimô Quintô
die vigesima mensis Junij. Premisis tribus denunciationibus quarum prima
fuit die sexta mensis Julij, Dominica Pentecostes. secunda die decima tertia
Dominica prima post Pentecostes, et Tertia die decima septima in Festo Corporis
Christi, fuêre proclamatæ. Nulloq Canonico Impedimento detecto, prævioq examine
liberi Consensus et Cæteris de Jure præmittendis. Ego Franciscus Trzebicki Canoni
cus Kijoviens Prepositus Pavotocensis Generoso firm Michaelem Filium Adalberti
et Susannæ de Chotymskie Pietniczuk de Villa Bykow Parochiæ Chodorkowien
sis cum Testimonio Proprij Parochi. et Theclam Filiam Mathiæ et rosaliæ de Pa
włowskie Mroczkowskich, de Villa Bystrowka Parochiæ Pavotocensis Virginem
Interrogavi Eorumq mutuo Consensu habito Solemniter per verba depræsenti
matrimonio Conjunxi, Ejsq de ritu sanctæ Ecclesiæ Benedixi, præsentibus
testibus Theodoro Kuczyński, et Antonio Pilinkiewicz et Alijs fide dignis testibus

Annô Dñi 1814 die 21 Julij Libdam Metri-
cas

ae Copulatorum Ecclesiae Parochialis Pawlocen-
sis, sub tempus Visitationis productum et
Revisum Subscribo. —

Canonicus, Deputatus, et Decanus Kijo-
viensis Josephus Godlewski Delegatus
Visitator —

No 88 —

Oppidum Pawlowcz, Annô Domini Millesimô Octingentesimô Decimô Quintô die decima quinta mensis Augusti. Praemissis tribus denunciationibus quarum prima fuit die vigesima quinta mensis July, dominica Septima post pentecostes, secunda die prima mensis Augusti, dominica Octava post Pentecostes, tertia die octava mensis Augusti, Dominica Nona post pentecostes fuere proclamatae, nulloque Canonico Impedimento detecto, praeviog examine liberi Consensus, et Caeteri de jure praemittendis. Ego Franciscus Jgbicki Canonicus Kijoviensis Praepositus Pawlocensis Generosos Laurentium Bielecki viduum et Anastasiam de Radvinowska Plinkiewiczowa Viduam utrosq de Oppido Pawlowcz interrogavi Eorumq mutuo Consensu habito solemniter per verba de praesenti matrimonio Conjunxi et Confirmavi. Praesentibus testibus, Antonio Deminski et Joanne Dydkowski, et alijs fide dignis.

Villa Bychowka, Annô Domini Millesimô Octingentesimô Decimô Quintô die vigesima quarta mensis Octobris, praemissis tribus bannis Continuis diebus Dominicis et Festivis inter missae Parochialis Solemnia quarum prima fuit die decima mensis Octobris, Dominica Decima Octava post Pentecostes, secunda die decima septima mensis Octobris, Dominica Decima Nona post Pentecostes, tertia die vigesima Quarta mensis Octobris Dominica vigesima post Pentecostes fuere Proclamatae sed nullo impedimento Canonico detecto, praeviog examine liberi Consensus, et Caeteri de jure praemittendis, Ego Franciscus Jgbicki Canonicus Kijoviensis Praepositus Pawlocensis Generosos Petrum Filium, Dimitrij et Agnethis Martinowski Ritus Graeci Uniti, cum testimonio Parochi, Dato die tertia Octobris, et Anneliam Filiam Basilij et Annae Bogatkow, Utrosq Juvenes de Villa Bychowka. Interrogavi Eorumq Mutuo Consensu habito solemniter per Verba de praesenti Matrimonio Conjunxi, Eisq de ritu Sanctae matris Ecclesiae Benedixi. Praesentibus testibus. Feliciano Pietnicki Joanne Pilonkiewicz et Sophia Zaluscitowa.

Oppidum Pawlowcz, Annô Domini Millesimô Octingentesimô Decimô Quintô, die ~~Vigesima septima~~ prima mensis Octobris. Praemissis tribus bannis Continuis diebus Dominicis, et Festivis, inter missae Parochialis Solemnia, quarum prima fuit die Decima Septima mensis Octobris, Dominica Decima nona post Pentecostes secunda die vigesima quarta mensis Octobris, Dominica Vigesima post Pentecostes, tertia die Vigesima Octobris Dominica Vigesima prima mensis Octobris Post Pentecostes, fuere proclamatae. Nulloq Canonico Impedimento detecto. praeviog examine liberi Consensus et Caeteris de jure praemittendis, Ego Franciscus Jgbicki Canonicus Kijoviensis Praepositus Pawlocensis Generosos Joannem, Jacobi et Marianne Pietnicki Filium Juvenem Ritus Graeco Orientalis cum Testimonio proprio Parocho die Vigesima nona Octobris attestatum. et Apolloniam Filiam Stephani et Magdalenae Kobinski utrosq Juvenes de Oppido Pawlowcz, Interrogavi Eorumq Mutuo Consensu habito solemniter per Verba de praesenti matrimonio Conjunxi. Eisq de ritu Sanctae matris Ecclesiae Benedixi. Praesentibus Testibus Theodoro Dydkowski et Jacobo Stankiewicz.

Villa Bychowka, Annô Domini Millesimô Octingentesimô Decimô Quintô: die Vigesima Prima mensis Octobris. Praemissis tribus bannis diebus dominicis et Festivis inter missae Parochialis Solemnia, quarum prima fuit Die decima Septima mensis Octobris Dominica Decima nona post Pentecostes, secunda die die Vigesima quarta mensis Octobris, Dominica Vigesima post pentecostes, et tertia die Vigesima prima Octobris. Dominica Vigesima prima post Pentecostes fuere proclamatae, sed Nullo impedimento Canonico detecto. Praeviog examine liberi Consensus et Caeteris de jure praemittendis, Ego Franciscus Jgbicki Canonicus Kijoviensis Praepositus Pawlocensis Generosos ~~Basilium~~ Filium Joannis et Alexandrae Kalinkowiczow ~~Juvenem Ritus~~ Graeco Orientalis, et Helenam Filiam Antonij et Mariannae Sprzydowiczow Virginem utrosq Juvenes de Villa Bychowka, interrogavi Eorumq mutuo Consensu habito, Solemniter per verba de praesenti matrimonio Conjunxi; Eisq de ritu Sanctae matris Ecclesiae Benedixi, praesentibus Testibus, Stanislao Bechacki, Mathia Cwalinski, et Magdalena Soletowska —

Oppidum Pawlowcz Anno Domini Millesimô Octingentesimô Decimô Quintô die Vigesima prima mensis Octobris, Praemissis tribus bannis Continuis diebus Dominicis, inter missae Parochialis Solemnia, quarum prima fuit die decima septima mensis Octobris Dominica Decima Nona post Pentecostes. Secunda die Vigesima Quarta mensis Octobris, Dominica Vigesima post Pentecostes. et tertia die Vigesima prima mensis Octobris Dominica Vigesima prima post Pentecostes. fuere — proclamatae sed nullo Impedimento Canonico detecto, praeviog examine liberi Consensus et Caeteris de jure praemittendis Ego Franciscus Jgbicki Canonicus Kijoviensis, Praepositus Pawlocensis

tocensis, Generosos Constantinum Filium Michaelis et Catharinae Se-
bedriewiczow Juvenem et Annam Gerila Joannis et Catharinae Filiam
utrosq Juvenes de Oppido Pawotoci. Interrogavi Eorumq Mutuo
Consensu habito Solemniter, per verba de praesenti Matrimonio Con-
junxi, Ejusq deinde Sanctae Matris Ecclesiae Benedixi. praesenti-
bus testibus Isidoro Dydkowski et Thadeo Karpinski.

Villa Pocuyki Anno Domini Millesimo Octingentesimo Decimo
Quinto die Trigesima Prima mensis Octobris praemissis tribus
Bannis Continuis diebus Dominicis inter Missae Parochialis
Solemnia, quarum prima fuit die Decima Septima mensis Octo-
bris Dominica decima Nona post Pentecostes, Secunda die Vige-
sima quarta mensis Octobris Dominica Vigesima post Pente-
costes. et tertia die Trigesima prima mensis Octobris Domini-
ca vigesima prima post Pentecostes. fuere proclamatae, sed
nullo impedimento detecto. praeviog examine liberi Consen-
sus, et Ceteris de jure praemittendis Ego Franciscus Trebicki
Canonicus Kijoviensis Praepositus Pavolocensis Generosos Jo-
annem Filium Joannis et Evae Lipnickich Viduum, et Hele-
nam Filiam Georgij et Mariannae Czarnuszewiczow Jubule-
wiczowa Viduam. Interrogavi Eorumq Mutuo Consensu ha-
bito Solemniter per Verba de praesenti Matrimonio Conjun-
xi, et Confirmavi. Praesentibus testibus Joanne Lipnicki
Gregorio Paplicwicz, et Apolonia Lipska.

Villa Trubjowka Anno Domini Millesimo Octingente-
simo Decimo Quinto die Trigesima prima mensis Octo-
bris praemissis tribus bannis Continuis diebus Domini-
cis, quarum prima fuit die decima septima mensis
Octobris, Dominica decima Nona post Pentecostes. Se-
cunda die vigesima quarta mensis Octobris Dominica
vigesima post Pentecostes. et tertia die Trigesima
prima mensis Octobris, Dominica Vigesima prima
post Pentecostes fuere proclamatae sed nullo impedi-
mento Canonico detecto, praeviog examine liberi Con-
sensus, et Ceteris de jure praemittendis Ego Franci-
scus Trebicki Canonicus Kijoviensis Praepositus
Pavolocensis, Generosos Joannem Kalycki Filium Micha-
elis et Marthae Ritus Graeci Orientalis Juvenem de Villa Tro-
briejowka Cum Testimonio Proprij Parochi die Trigesima
mensis Octobris Attestatum. et Catharinam Sierzewska
Virginem Parochianam Pavolocensem de Villa Tru-
bijowka, Interrogavi Eorumq Mutuo Consensu habito

Solemniter per verba de praesenti Matrimonio Conjunxi et de-
inde Sanctae Matris Ecclesiae Benedixi, praesentibus Teste-
bus Joanne Przecimski Joanne Mosłowski et Marianna
Mosłowska — Annus Millesimus Octingentesimus Decimus Sextus

Villa Bystrowka Millesimo Octingentesimo Decimo Sexto die
Trigesima mensis Januarij praemissis tribus bannis, quarum prima
fuit die decima sexta mensis Januarij, dominica secunda post Festum
trium Regum. secunda die vigesima tertia mensis Januarij. Domini-
ca tertia post Festum trium Regum. et tertia die Trigesima mensis Ja-
nuarij, dominica quarta post Festum trium Regum. fuere procla-
matae, sed nullo impedimento Canonico detecto, praeviog examine libe-
ri Consensus et Ceteris de jure praemittendis. Ego Roman Sien-
kiewicz Presbyter Unitus Generosos Andream Filium Ignatij et
Mariannae Lipskich Viduum de Villa Solotwino, et Mariannam
Filiam Matthej et Annae Puchalskich de Villa Bystrowka Virgi-
nem. Interrogavi Eorumq Mutuo Consensu habito solemniter
per verba de praesenti Matrimonio Conjunxi Ejusq deinde Sanctae
Matris Ecclesiae Benedixi. Praesentibus testibus Joanne Podgorski
Casimiro Puchalski.

Villa Zarki Anno Millesimo Octingentesimo Decimo Sexto. die Tri-
gesima mensis Januarij, Praemissis tribus bannis Continuis diebus
dominicis quarum prima fuit die decima sexta mensis Januarij.
Dominica secunda post Festum trium Regum. secunda die vigesima
tertia mensis Januarij Dominica tertia post Festum trium Regum.
et tertia die trigesima mensis Januarij Dominica quarta post Festum
trium Regum. fuere proclamatae sed nullo Impedimento Canonico
detecto, praeviog examine liberi Consensus, et Ceteris de jure prae-
mittendis. Ego Roman Sienkiewicz Presbyter Unitus Generosos
Andream Filium Michaelis et Mariannae Ostrowskich de Villa Wa-
cylowka Juvenem, et Apoloniam Filiam Jacobi et Sophiae Ko-
walskich Virginem de Villa Zarki. Interrogavi Eorumq Mutuo
Consensu habito solemniter per Verba de Praesenti Matrimonio
Conjunxi Ejusq deinde Sanctae Matris Ecclesiae Benedixi, Praesenti-
bus Testibus, Adalberto Milkiewicz, Josepho Kowalski Ignatio
Turzanski

Villa Bystrowka Anno Millesimo Octingentesimo Decimo Sexto die
Sexta mensis Februarij praemissis tribus Dominicalibus continuis
diebus

diebus dominicis & Festivis quarum prima fuit die vigesima tertia
mensis Januarij dominica Tertia post festum trium Regum. Secunda
die vigesima mensis Januarij dominica quarta post festum trium Re-
gum. & Tertia die secunda mensis Februarij in Festo Purificationis
Beatissimae Virginis Mariae fuere Proclamatae. sed nullo impedimen-
to Canonico detecto, praeviog examine liberi Consensus & Caeteris
de Jure praemittendis. Ego Roman Scinkiewicz Presbyter Uni-
tus, Generosos Joannem Filium Adalberti & Marianne Cwalin-
ski Juvenem. & Theclam Filiam Antonij & Marianne Spirydowi-
czow Virginem utrosq de Villa Bystrowka Interrogavi Eorumq
mutuo Consensu habito solemniter per verba de praesenti matri-
monio Conjunxi Eisq de ritu Sanctae Ecclesiae Benedixi. Praesen-
tibus Testibus Stanislao Bechacki Basilio Niedzwiecki Marianna Mu-
rynska.

Oppidum Pawotocz Anno millesimo Octogentesimo Decimo Sex-
to, die sexta mensis Februarij praemissis tribus Denunciationibus
continuis diebus Dominicis, quarum prima fuit die vigesima men-
sis Januarij Dominica quarta post festum trium. Secunda die
secunda mensis Februarij in Festo Purificationis Beatissimae Virgi-
nis Mariae. & tertia die sexta mensis Februarij Dominica Sexage-
sima fuere proclamatae, sed nullo Impedimento Canonico detecto,
praeviog examine liberi Consensus, & Caeteris de Jure praemittendis.
Ego Roman Scinkiewicz Presbyter Unitus. Generosos Joannem
Filium Michaelis & Marianne Bielecki Viduum de Oppido Pa-
wotocz. & Mariannam Filiam Joannis & Annae Wychowskich Tyszkiewiczowa
Viduam de Villa Parylce Interrogavi Eorumq mutuo
Consensu habito solemniter per verba de praesenti matrimonio
Conjunxi & Confirmavi. Praesentibus testibus Cajetano Kaczynski
Antonio Hoclowski Laurentio Bielecki.

Villa Popielna Anno millesimo Octingentesimo Decimo Sexto, die
sexta mensis Februarij, praemissis tribus denunciationibus conti-
nuis diebus Dominicis & Festivis, quarum prima fuit die vige-
sima mensis Januarij Dominica quarta post festum trium Re-
gum, secunda die secunda mensis Februarij, in festo Purificationis
Beatissimae Virginis Mariae Tertia die sexta mensis Februarij
Dominica Septuagesima fuere proclamatae. sed nullo Impedimento
Canonico detecto, praeviog examine liberi Consensus & Caeteris de
Jure praemittendis. Ego Roman Scinkiewicz Presbyter Unitus Ge-
nerosos Antonium Hoclowski viduum de Oppido Pawotocz &
Rosaliam de Opecka Woyciechowska Viduam de Villa Popielna
Interrogavi Eorumq mutuo Consensu habito solemniter
per verba de Praesenti matrimonio Conjunxi & Confirmavi Prae-
sentibus testibus. Joanne Bielecki Laurentio Bielecki & Cajetano
Kaczanowski.

Oppidum Skwira Anno Domini Millesimo Octingentesimo
Decimo Sexto. die Octava mensis Maji. praemissis tribus denunciatio-
nibus quarum prima fuit die Vigesima tertia mensis Aprilis Dominica
secunda post Pascha. Secunda die vigesima mensis Aprilis Dominica
Tertia post Pascha, Tertia die septima mensis Maji Dominica quarta
post Pascha fuere proclamatae, sed Nullo impedimento Canonico
detecto, praeviog Examine liberi Consensus & Caeteris de Jure prae-
mittendis Ego Franciscus Trzcielski Canonicus Kijoviensis Prae-
positus Pawotocensis Generosos Adalbertum Filium Stanislai &
Theophilae Dębinski Juvenem de Villa Szalejowka Parochiae Wol-
darensis cum Testimonio dato in scriptis a proprio Parocho die sex-
ta mensis maji. & Theclam Filiam Onuphrij & Anastasiae de Ke-
mirowski Bohonow de Oppido Skwira Parochiae Pawotocen-
sis Virginem Interrogavi Eorumq mutuo Consensu habito Solem-
niter per verba de praesenti matrimonio Conjunxi. Eisq de ritu Sanctae
Ecclesiae Benedixi praesentibus Testibus Generosis Joanne Witui-
cki Ignatio Jarski m. p.

Villa Lisowce Anno Millesimo Octingentesimo Decimo Sexto die
vigesima prima mensis Maji. praemissis tribus denunciationibus
continuis diebus dominicis & Festivis quarum prima fuit die de-
cima quarta mensis maji Dominica quinta post Pascha. Secun-
da die decima Octava mensis maji in Festo Ascensionis Domini.
Tertia die vigesima prima mensis maji. Dominica Sexta post
pascha. fuere proclamatae sed nullo impedimento Canonico de-
tecto, praeviog examine liberi Consensus & Caeteris de jure prae-
mittendis. Ego Adalbertus Wyrozębski Vicarius Pawotocen-
sis Generosos Teodorum Filium Bartholomej & Catharinae Bykowski
Juvenem & Salomeam Filiam Thomae & Catharinae Woytkiewiczowa
Virginem utrosq de Villa Lisowce. Interrogavi Eorumq mutuo
Consensu habito solemniter per verba de praesenti matrimonio
Conjunxi Eisq de ritu Sanctae Matris Ecclesiae Benedixi praesen-
tibus testibus Generosis Petro Dzlicki Dionisio Malicki.

Oppidum Pawotocz Anno Millesimo Octingentesimo Decimo Sexto die
secunda mensis Julij. Praemissis tribus denunciationibus, diebus Domi-
nicis & Festivis, quarum prima fuit die decima Octava mensis
Junij Dominica tertia post Pentecostes, secunda die vigesima quinta
mensis Junij, dominica quarta post Pentecostes. Tertia die vigesima
nona mensis Junij in Festo Apostolorum Petri & Pauli fuere pro-
clamatae, sed nullo Impedimento Canonico detecto, praevioque exami-
ne liberi Consensus & Caeteris de jure praemittendis. Ego Adalbertus
Wyrozębski Vicarius Pawotocensis Generosos Paulum Filium Franci-
sci & Marianne Dębinski Viduum. & Mariannam Filiam Joannis
& Marianne de Łagiewski Kalasinowa Viduam utrosque de Pawo

tocz, Interrogavi eorumque mutuo Consensu habito Solemniter per Verba
de praesenti matrimonio Conjunxi ac Confirmavi Praesentibus testibus
Josepho Kalauer, Jacobo Kierzewski omnes de Pawolocz

Villa Jerczyki magna. Anno Millesimo Octingentesimo Decimo Sexto
die Secunda mensis July. Praemissis tribus denunciationibus, quarum
prima fuit die Vigesima quinta mensis Juny Dominica quarta post Pen
tecostes. Secunda die Vigesima Nona in festo Apostolorum Petri et Pau
li, Tertia die Secunda mensis July dominica quinta Post Penteco
stes fuere proclamatae, sed nullo impedimento Canonico detecto, praevioque
examine liberi Consensus et Caeteris de jure praemittendis. Ego Walbertus
Wyrozebski Vicarius Pawolocensis Generosum Joannem Filium Jacobi et
Marianae Zaplatynski Juvenem Ritus Graeco Orientalis cum testimo
nio Parochi ejus in scripto dato die prima July Anno Currenti, et Annam
Filiam Antony et Rosaliae Mehlowskich Virginem Utrosque de Villa
Jerczyki magna Interrogavi eorumque mutuo Consensu habito Solemni
ter per Verba de praesenti matrimonio Conjunxi, et dentur Sanctae Ma
tris Ecclesiae Benedixi_ praesentibus testibus Michaeli Soleolowski
Andrea Nekrasz et Maryanna Zaplatynska —

Villa Jerczyki magna. Anno Millesimo Octingentesimo Decimo Sexto, die Deci
ma tertia mensis July. Dispensatis duabus Denunciationibus apud Illustri
Reverendissimo Archidiacono Kijoviensis die Nona mensis et Anni Curre
ntis tertia penes ipsam benedictionem proclamata, nulloque impedimen
to Canonico detecto, praevioque examine Liberi Consensus et Caeteris de jure
praemittendis Ego Franciscus Trebicki Canonicus Kijoviensis Praepositus
Pawolocensis Generosum Ambrosium Wysocki Juvenem, et Margaritam Ula
towska Virginem in servicio existentes apud Magnificum Bydlowski
in villa Jerczyki magna Interrogavi eorumque mutuo Consensu habito
Solemniter per Verba de praesenti matrimonio Conjunxi, Ejusque dentur
Sanctae Ecclesiae Benedixi, praesentibus Testibus Magnificis Bonaven
tura Bydlowski Major in Exercitu Polonico Felice Bydlowski Deputato
Districtus Mirzensis et Simeone Szandalewicz et alijs multis —

× Oppidum Pawolocz, Anno Millesimo Octingentesimo Decimo Sexto
die decima Tertia mensis Augusti Praemissis Bannis nulloque impe
dimento Canonico detecto praevioque examine liberi Consensus
et Caeteris de Jure praemittendis. Ego Adalbertus Wyrozebski
Vicarius Pawolocensis Honestas Personas Joannem Petrow Ritus
Graeco Orientalis Juvenem a Capelano de Legione exercitus Russiaci
Jegerscensis dato testimonio die decima Secunda Augusti
Anno Currentis, et Brigittam Stobinska Virginem de Oppido
Pawolocz et Parochiae Pawolocensis Interrogavi eorumque Mutuo
Consensu habito Solemniter per Verba de praesenti matrimonio
Conjunxi et dentur Sanctae Ecclesiae Benedixi praesentibus Testi
bus Michaele Wasylewski Jacobo Stankiewicz et Alexan
dro Makary —

Villa Turbijowka Anno Millesimo Octingentesimo Decimo Sexto
die decima quinta Mensis Octobris Praemissis tribus bannis
quarum prima fuit die prima mensis Octobris Dominica Decima Octava
post Pentecostes. Secunda die Octava mensis Octobris, Dominica
Decima

Decima Nona post Pentecostes Tertia die decima quinta mensis Octo
bris Dominica Vigesima post Pentecostes fuere proclamatae, sed nullo Impedimento Canonico
detecto, praevioque examine liberi Consensus et Caeteris de jure prae
mittendis, Ego Adalbertus Wyrozebski Vicarius Pawolocensis Genero
sos Stephanum Filium Petri Suworczewski Juvenem et Martianam
Filiam Michaelis et Catharinae Szeptowska Virginem Utrosque de Villa
Turbijowka Interrogavi eorumque mutuo Consensu habito Solemni
ter per verba de praesenti matrimonio Conjunxi ejusque dentur San
ctae Matris Ecclesiae Benedixi praesentibus Testibus Hieronimo Sie
dlecki et Josepho Oratynski —

Villa Pocziejki Anno Millesimo Octingentesimo Decimo Sexto die
Vigesima Secunda mensis Octobris, Praemissis tribus denunciationibus
continuis diebus dominicis, quarum prima fuit die Octava mensis
Octobris Dominica Decima nona Post Pentecostes. Secunda die decima
quinta mensis Octobris, Dominica Vigesima Post pentecostes. et Ter
tia die vigesima Secunda mensis Octobris, Dominica Vigesima prima
post pentecostes. nulloque Canonico Impedimento detecto, praevioque
examine liberi Consensus et Caeteris de jure praemittendis. Ego Adal
bertus Wyrozebski Vicarius Pawolocensis Generosos Adamum Filium
Joannis et Teresiae de Lipnickie Strutkowski Juvenem, et Theclam Fili
am Joannis et Annae Boguslawska Virginem Utrosque de Villa Poczy
jki Interrogavi Eorumque mutuo Consensu habito Solemniter per
verba de Praesenti matrimonio Conjunxi, Ejusque dentur Sanctae
Ecclesiae Benedixi: Praesentibus testibus Casimiro Lipnicki et Jo
anne Modrzelewski —

Villa Jerczyki Małe, Anno Millesimo Octingentesimo Decimo Sexto
die quinta mensis Novembris. Praemissis tribus denunciationibus die
bus Dominicis, quarum prima fuit die Vigesima Secunda mensis
octobris, Dominica Vigesima Secunda post Pentecostes. Secunda die
Prima Novembris, in festo Omnium Sanctorum Tertia Die Quinta
mensis Novembris Dominica Vigesima tertia post Pentecostes
nulloque Impedimento Canonico detecto, praevioque examine liberi
Consensus et Caeteris de jure praemittendis, Ego Adalbertus Wyro
zebski Vicarius Pawolocensis Generosos Carolum Filium Joannis
et Anastasiae Szewczukowskich Juvenem Ritus Graeco Orientalem de Villa
Czubince cum testimonio Parochi Dato in scriptis die tertia mensis
Novembris et Mariannam Filiam Generosorum Stephani et Mari
annae Hotkiewicz Virginem de Villa Czubince. Interrogavi Eorum
que Mutuo Consensu habito Solemniter per verba de Praesenti
matrimonio Conjunxi ejusque dentur Sanctae Matris Ecclesiae Benedixi
praesentibus testibus Michaele Solustowski et Theodoro Pienkowski —

Oppidum Pawolocz Anno Millesimo Octingentesimo Decimo
Sexto die quinta mensis Novembris, praemissis tribus denunti
ationibus diebus Dominicis et festivis, quarum prima fuit die
Vigesima

Vigesima Secunda mensis Octobris Dominica Vigesima Prima post Pen
tecostes. Secunda die Vigesima Nona mensis Octobris Dominica Vige
sima secunda post Pentecostes. Tertia die Prima Novembris in Festo
Omnium Sanctorum fuere proclamatae sed nullo impedimento Cano
nico detecto praevioque examine liberi Consensus et ceteris dejure premit
tendis. Ego Adalbertus Wyrozebski Vicarius Pavoloceensis Generosos Petrum Fili
um Michaelis et Mariannae Bilechuk Juvenem, et Sophiam Filiam Georgij
et Mariannae Carnuszewiczow de Oppido Pawolocz. Interrogavi Eorumque
mutuo Consensu habito, Solemniter per Verba de praesenti Matrimo
nio Conjunxi Ejsque de intus Sanctae Matris Ecclesiae Benedixi, Praesen
tibus Testibus Joanne Wychowski et Laurentio Biledu.

Villa Jubijowka, Anno Millesimo Octingentesimo Decimo Sexto die
quinta mensis Novembris. praemissis tribus denunciationibus Die
bus Dominicis et Festivis, quarum prima fuit die Vigesima Secunda
mensis Octobris Dominica Vigesima prima post Pentecostes. Secunda
die Vigesima Nona mensis Octobris Dominica Vigesima Prima post
Pentecostes, Tertia die prima mensis Novembris in Festo Omnium
Sanctorum fuere proclamatae sed nullo Impedimento Canonico
detecto praevioque examine liberi Consensus et ceteris dejure prae
mittendis. Ego Adalbertus Wyrozebski Vicarius Pavoloceensis.
Generosos Antonium Filium Andreae et Kunegundis Kudlewskich
Juvenem de Villa Hate et Apoloniam Filiam Joanis et Alexandrae
Pryiemska Virginem de Villa Jubijowka. Interrogavi Eorumque Consen
su Mutuo habito Solemniter per Verba de praesenti Matrimonio Con
iunxi Ejsq de intus Sanctae Matris Ecclesiae Benedixi. Praesentibus
testibus Barnaba Kudlewski Josepho Ortynski et Barthe
lomeo Ortynski.

Villa Parypsy, Anno Millesimo Octingentesimo Decimo Sexto, Die decima
secunda Mensis Novembris, Premissis tribus denunciationibus diebus
Dominicis et Festivis quarum prima fuit die Prima mensis Novembris
in Festo Omnium Sanctorum Secunda die [illegible] mensis Novembris Do
minica Vigesima tertia post Pentecostes, Tertia die Decima Secunda Noven
bris dominica 2o quarta post Pentecostes. fuere proclamatae sed nullo impe
dimento Canonico impedimento detecto. praevioq examine liberi Consen
sus et ceteris dejure premittendis. Ego Adalbertus Wyrozebski Vicarius
Pavoloceensis Generosos Matheum Filium Joannis et Rosaliae Wasilewski
Juvenem de Villa Jerczyki magna et Franciscam Filiam Antonij [illegible]
[illegible] Carnuszewiczowna Virginem [illegible] Gregorium Filium Mathaei
et Mariannae Hurmeiner Juvenem, [illegible] Grego [illegible] fatsi [illegible]
testimonio Parochi et Justinam Filiam Romani et Teresiae Pa
utoska Virginem Utrosq de Villa Parypsy Interrogavi Eorumque mutuo
Consensu habito Solemniter per verba de praesenti Matrimonio
Conjunxi, Ejsque de intus Sanctae Ecclesiae Benedixi. praesentibus te
stibus

stibus Jacobo Kuczynski Gregorio Kalaus.

Villa Poczujki Anno Millesimo Octingentesimo Decimo Sexto
die Decima Secunda mensis Novembris. Premissis tribus De
nunciationibus, quarum Prima fuit die prima mensis No
vembris in Festo Omnium Sanctorum. Secunda die quinta
mensis Novembris Dominica Vigesima tertia post Pentecostes
Tertia die decima Secunda mensis Novembris Dominica
Vigesima quarta post Pentecostes fuere proclamatae sed
nullo impedimento Canonico detecto et ceteris dejure pre
mittendis. Ego Adalbertus Wyrozebski Vicarius Pavoloceensis
Generosos Matheum Filium Joannis et Rosaliae Wasilewski Juve
nem de Villa Jerczyki Wielkie, et Franciscam Filiam Antonij
et Rosaliae Carnuszewiczowna Virginem de Villa Poczujki
Interrogavi Eorumq mutuo Consensu habito Solemni
ter per verba de praesenti Matrimonio Conjunxi Ejsque
de intus Sanctae Matris Ecclesiae Benedixi. praesentibus
testibus Theodoro Wrzeczewski et Antonio Boguslawski.

Villa Chylow Anno Millesimo Octingentesimo Decimo
Sexto die Vigesima Prima mensis Decembris, secundum In
dultum a Per Illustri Reverendissimo Domino Joachimo Gra
bowski Archidiacono Kijoviensi jurisdictionem faculta
temque habenti per praefecturam Kijoviensem emanatum
tempore sequenti Jmperio sub Jmperatoriae Majestatis Alexan
dri Primi Jmperatoris et Autocratoris Totius Rossiae etc. etc.
Domini Nostri Clementissimi.— Stanislaus Siestrzencewicz
Bohusz Ecclesiarum Catholicarum in Rossia Unicus Metro
politanus Archi-Episcopus Mohiloviensis Praeses Colle
gij Ecclesiastici Romano Catholici primi Departamenti
Praelatus Decanus Cathedralis Vilnensis [illegible] et Vil
nensis Universitatem Socius Jmperialis liberae Metropolita
nae Oeconomicae et Agriculturae Londinensis Societatum Mem
brum, Commendator et Eques Ordinis S. Andreae Apostoli Eques
Ordinum Divi Alexandri Nevensis S. Annae 1. Classis S.
Joannis Hierosolimitani magnae Crucis Aquilae Albae
et S. Stanislai — Per Illustri Admodum Reverendo Do
mino Francisco Zbolski Canonico Camenecensi et Regi
minis Deputato [illegible] praeposito Curato in Oppido
Pawolocz. Nobis in Christo Dilecto Salutem in Domi
no.— Certis et rationalibus Causis Coram nobis expositis
permoti ut liceat Dominationi Suae, non obstante
adventus temporis magnificos Dominos Celestinum
Meaule et Elisabetham Bejnarowiczowna Parochianam
Pawolocensem

8

Juvenes, praevia diligenti inquisitione liberi status et Consensus Sponsorum in libro examinum inseratus. Sacrum matrimonium inter se Contrahere volentes, dummodo sibi Ambo ad invicem Consenserint nec ipsis quodvis Impedimentum Canonicum obstet, quod ut quam diligentissime inquiratur Dominationis Vestrae Conscientiam oneramus, omissis duabus denunciationibus, tertia penes benedictionem proclamata, Benedicere, et Copulare copulanque et Benedici facere, Authoritate Nostra plenam damus et Concedimus facultatem, ea tamen per D. V. aequi volumus simul injungimus, ut huic Matrimonio testes fide digni ad minimum tres adhibeantur, quorum nomina et Cognomina, et Praesens facultas Nostra in Metricam Ecclesiae Parochialis loci inseratur et asservetur. In quorum fidem etc. Datum in Zwinogrodca(?) Anno Ut Sup. die Undecima mensis Decembris. Joachimus Grabowski Archid. Kijov. Secretarius. Hyacinthus Jarzba Nro 83. — Ego Franciscus Trzebicki Canonicus Cathed. Camenecensis et Kijoviensis Deputatus Districtus Ukrainensis Praepositus Pavolocensis nulloque Canonico Impedimento detecto, praeviique examine liberi Consensus et ceteris de jure praemittendis Magnificos Dominos Celestinum Trecial(?) et Elisabetham Beynarowiczowna Virginem Parochianam Pavolocensem de Villa Chytry(?) Interrogavi Eorumque mutuo Consensu habito Solemniter per verba de Praesenti matrimonio Conjunxi Eisque deinde Sanctae matris Ecclesiae Benedixi praesentibus testibus Magnificis Dominis Edwardo Dubowicki(?) Cajetano Marcinkowski Adalberto Jurienski(?) et Alijs multis Magnificis Dominis.

Anno 1817 Villa Lubince(?) Anno Millesimo Octingentesimo Decimo Septimo die Vigesima primo Mensis Januarij. Praemissis tribus denunciationibus Continuis diebus dominicis, quarum Prima fuit die sexta mensis Januarij in festo trium Regum, Secunda die decima quarta mensis Januarij dominica secunda post festum trium Regum. Tertia die Vigesima Prima, dominica tertia post festum trium Regum, fuere proclamatae, sed nullo impedimento Canonico detecto praeviique examine liberi Consensus et ceteris de jure praemittendis Ego Adalbertus Wyrzykowski Vicarius Pavolocensis Generosos Antonium Filium Josephi et Annae de Dubkowskie(?) Strachowicz(?) Juvenem de Villa Berezina(?) Parochiae Brutoceriensis(?) et Antoninam Filiam Thomae et Josephae de Wolskie Jesiolskich(?) Virginem de Villa Lubince Parochiae Pavolocensis. Interrogavi Eorumque mutuo Consensu habito solemniter per verba de praesenti matrimonio Conjunxi Eisque deinde Sanctae Matris Ecclesiae Benedixi praesentibus testibus Generosis, Antonio Rzyeski(?) et Antonio Szymanski et Alijs fide dignis.

91 90.

Villa Jerezyki(?) Parva Anno Millesimo Octingentesimo Decimo Septimo die Vigesima Octavo mensis Januarij. Praemissis tribus Denunciationibus Continuis diebus dominicis quarum prima fuit die decima quarta mensis Januarij Dominica secunda post festum trium Regum secunda die Vigesima prima mensis Januarij Dominica tertia post festum trium Regum et Tertia die Vigesima Octava mensis Januarij Dominica Septuagesima fuere proclamatae. Sed nullo impedimento Canonico detecto praeviique examine liberi Consensus et ceteris de jure praemittendis. Ego Adalbertus Wyrzykowski Vicarius Pavolocensis Generosos Joannem Filium Simonis et Magdalenae de Malkowskie Piesecki(?) Juvenem Ritus Graeci Originalis cum testimonio Parochi in scriptis dato sub die vigesima septima mensis Januarij. Et Evam Filiam Stephani et Annae de Waykowskie(?) Moblakowska(?) utrosque de Villa Jerezyki Parva Interrogavi Eorumque mutuo Consensu habito Solemniter per verba de praesenti matrimonio Conjunxi Eisque deinde Sanctae matris Ecclesiae Benedixi praesentibus testibus Jacobo Makowski et Basilio Pasecki(?) et Alijs fide dignis.

Villa Strolun(?) Anno Millesimo Octingentesimo Decimo Septimo Die Vigesima Octava mensis Januarij. Praemissis tribus denunciationibus, quarum prima fuit die decima quarta mensis Januarij Dominica secunda post festum trium Regum, secunda die Vigesima prima mensis Januarij Dominica tertia post festum trium Regum. Tertia die Vigesima Octava mensis Januarij, Dominica Septuagesima fuere proclamatae sed nullo Impedimento detecto, praeviique examine liberi Consensus et ceteris de jure praemittendis. Ego Franciscus Trzebicki Canonicus Kijoviensis Praepositus Pavolocensis Generosos Romanum Filium Joannis et Mariannae de Sobanskie(?) Slemienyckich(?) Juvenem Ritus Graeci Originalis cum testimonio Parochi in scriptis dato sub die vigesima septima mensis Januarij. Et Teresam Filiam Laurentij et Mariannae de Zurakowskie(?) Zuleowska(?) Virginem Utrosque de Villa Strolun. Interrogavi Eorumque mutuo Consensu habito Solemniter per verba de Praesenti Matrimonio Conjunxi Eisque deinde Sanctae matris Ecclesiae Benedixi. Praesentibus testibus Stephano Wilkowski et Gregorio Gorczynski et Alijs fide dignis testibus.

Villa Wierzchownia(?) Anno Millesimo Octingentesimo Decimo Septimo Die tertia mensis Februarij. Praemissis tribus Denunciationibus, diebus Dominicis et Festivis quarum Prima fuit die Vigesima prima mensis Januarij

Dominica Septuagesima, Secunda die Vigesima Octava mensis Januarij Dominica Sexagesima. Tertia die Secunda mensis Februarij in Festo Purificationis Beatissimae Virginis Mariae, fuere proclamatae sed nullo impedimento Canonico detecto praeviaque examine liberi Consensus & ceteris de jure praemittendis Ego Adalbertus Wyrzykowski Vicarius Pawotscensis Generosum Michaelem Hanlewicz Juvenem & Rozaliam Wierzbicka Virginem utrosq de Villa Wierzchownia. Interrogavi Eorumque mutuo Consensu habito Solemniter per verba de praesenti Matrimonio Conjunxi, Ejsque deinde Sanctae Ecclesiae Benedixi praesentibus testibus Generosis Stanislao Wierzbicki Scholewski & alijs multis fide dignis.

Villa Kazimierowka, Anno Millesimo Octingentesimo Decimo Septimo Die quarta mensis Februarij, praemissis tribus Denuntiationibus diebus Dominicis & Festivis, quarum prima fuit, die Vigesima prima mensis Januarij Dominica Septuagesima. Secunda die Vigesima Octava mensis Januarij Dominica Sexagesima. Tertia die Secunda mensis Februarij in Festo Purificationis Beatissimae Virginis Mariae, fuere proclamatae sed nullo impedimento Canonico detecto praeviaque examine liberi Consensus & ceteris de jure praemittendis. Ego Adalbertus Wyrzykowski Vicarius Pawotscensis Generosum Paulum Grabowski Juvenem de Villa Berezanka Parochiae Sepporoscensis cum testimonio Proprij Parochi, & Generosam Elisabetham Szpaska Virginem de Villa Kazimierowka Interrogavi eorumque mutuo Consensu habito Solemniter per Verba de praesenti Matrimonio Conjunxi, Ejsque deinde Sanctae matris Ecclesiae Benedixi, praesentibus testibus Nicolao Grabowski Thadaeo Zebrowski.

Villa Hotubiatyn Anno Millesimo Octingentesimo Decimo Septimo Die quarta mensis Febr. praemissis tribus Denuntiationibus quarum prima fuit die Vigesima prima mensis Januarij Dominica Septuagesima. Secunda Die Vigesima Octava mensis Januarij Dominica Sexagesima. & tertia die Secunda mensis Februarij in Festo Purificationis Beatissimae Virginis Mariae fuere proclamatae Ego Adalbertus Wyrzykowski Vicarius Pawotscensis nullo impedimento Canonico praeviaque examine liberi Consensus, & ceteris de jure praemittendis. Interrogavi Famatum Stanislaum Michalski Juvenem de Villa Minkowce & Catharinam Guteuska Virginem de Villa Hotubiatyn ~~Interrogavi~~ Eorumque mutuo Consensu habito Solemniter per verba de praesenti Matrimonio

Conjunxi, Ejsque deinde Sanctae matris Ecclesiae Benedixi, praesentibus testibus Petro Hanewski & Joanne Szotkowski.

Villa Maliarowka Anno Millesimo Octingentesimo Decimo Septimo die vigesima Secunda mensis Aprilis praemissis tribus denunciationibus quarum prima fuit die Octava Aprilis Dominica Secunda post Pascha. Secunda die decima quinta Aprilis Dominica Tertia post Pascha, & Tertia die vigesima Secunda Aprilis Dominica quarta post Pascha fuere proclamatae, sed nullo impedimento detecto, praeviaque examine liberi Consensus & ceteris de jure praemittendis. Ego Franciscus Frybicki Canonicus Kijoviensis Praepositus Pawotscensis Generosos Simonem Stanowski Viduum de Villa Reytery & Joannam Krasucka Virginem de Villa Maliarowka utrosque Parochianos Pawotscenses Interrogavi eorumque mutuo Consensu habito Solemniter per Verba de praesenti matrimonio Conjunxi & Benedixi. Praesentibus testibus Jacobo Karpinski & Joanne Krajewski.

Villa Mosijowka Anno Millesimo Octingentesimo Decimo Septimo die sexta mensis Maij, praemissis tribus denunciationibus quarum prima fuit die decima quinta mensis Aprilis dominica tertia post Pascha, Secunda die Vigesima Secunda mensis Aprilis Dominica quarta post Pascha. & Tertia die Vigesima Nona mensis Aprilis dominica quinta post Pascha fuere proclamatae sed nullo impedimento Canonico detecto praevio examine liberi Consensus & ceteris de jure praemittendis Ego Franciscus Frybicki Canonicus Kijoviensis Praepositus Pawotscensis Generosos Petrum Filium Antonij & Mariannae Szwidowiczow Juvenem de Villa Bystrowka. & Rozaliam Filiam Nicolaj & Agnethis Dworzanowskich Virginem de Villa Mosijowka. Interrogavi Eorumque mutuo Consensu habito Solemniter per Verba de praesenti Matrimonio Conjunxi & Benedixi praesentibus Testibus Stanislao Bechalski & Zacharia Pilinkiewicz ac alijs fide dignis.

Villa Nowosielica Anno Millesimo Octingentesimo Decimo Septimo die sexta mensis Maij. praemissis tribus denunciationibus quarum prima fuit die Vigesima Secunda mensis Aprilis dominica quarta post Pascha Secunda die vigesima Nona mensis Aprilis Dominica quinta post Pascha & Tertia die Tertia mensis Maij in festo Ascensionis fuere proclamatae sed nullo impedimento Canonico detecto praeviaque examine liberi Consensus & ceteris de jure praemittendis Ego Franciscus Frybicki Canonicus Kijoviensis Praepositus Pawotscensis Honestos Eustachium Filium Theodori & Theodosiae Berwidziuk Juvenem Ritus Graeco Orientalis cum testimonio in scripto dato sub die quinta Maij: & Annam Filiam Andrij & Apoloniae Sadowskich Virginem utrosque de Villa Nowosielica Interrogavi eorumque mutuo Consensu habito per verba de praesenti matrimonio Conjunxi & deinde Sanctae Ecclesiae Benedixi, praesentibus testibus Theodoro Olszewski & Cypriano Kosinski.

7

Villa Bystrowola. Anno millesimo Octingentesimo Decimo Septimo die vigesima Septima mensis Maji, premissis tribus denuntiationibus quarum prima fuit die decima Tertia mensis maji, dominica in pentecostes, Secunda die vigesima maji in festo sanctissime Trinitatis, & Tertia die vigesima septima maji, Dominica Secunda post pentecostes, nulloque Canonico impedimento detecto, premissoque examine liberi Consensus & ceteris de jure premittendis Ego Franciscus Trebicki Canonicus Kijoviensis Prepositus Pawlowicensis Generosos Basilium [illegible] & [illegible] Virginem utrosque de Villa Bystrowola Interrogavi Eorumque mutuo Consensu habito Solemniter per Verba de presenti matrimonio Conjunxi & dedi Sanctae matris Ecclesiae Benedictionem presentibus Testibus Stanislao Bechacki & Andrea Lipski

Villa Poczujki Anno millesimo Octingentesimo Decimo Septimo die decima quinta mensis Julij. Premissis tribus denunciationibus quarum prima fuit die prima mensis Julij, Dominica Septima post Pentecostes, Secunda die Octava mensis Julij, dominica Octava post Pentecostes, Tertia die decima quinta post Pentecostes, dominica nona, fuere proclamate, sed nullo impedimento Canonico detecto, premissoque examine liberi Consensus & ceteris de jure premittendis. Ego Franciscus Trebicki Canonicus Kijoviensis Prepositus Pawlowicensis Generosos Gabrielem Filium Simonis Gregorij & Anne de Horowskie Harklewicz Viduum de Villa Płoska Parochie Stawiscensis cum testimonio Parocho de [illegible] in scripto & Domicellam Filiam Joannis & Mariannae de Gochatkowskie [illegible] Virginem de Villa Poczujki Interrogavi Eorumque mutuo Consensu habito solemniter per Verba de presenti matrimonio Conjunxi & dedi Sanctae Ecclesiae Benedictionem presentibus testibus Generosis Bosetio Wtechowicz Joanne Wisliewski & Alijs fide dignis testibus

Mensis October

Villa Kazimierowka Anno millesimo Octingentesimo Decimo Septimo, die septima mensis Octobris, premissis tribus denunciationibus quarum prima fuit die decima sexto mensis Septembris Dominica decima Octava post Pentecostes. Secunda die vigesima tertia mensis Septembris, Dominica Decima Nona Post Pentecostes. & tertia die vigesima mensis Septembris Dominica Vigesima post Pentecostes. fuere proclamate, sed nullo impedimento Canonico detecto, premissoque examine liberi Consensus & ceteris de jure premittendis. Ego Theodorus Jackowski Generosos Hipolitum Zelechowski Juvenem Filium Jacobi & Salomeae Zelechowskich de Villa Zelezniowka & Helenam Filiam [illegible] & Antoninae Lepatskich Virginem de Villa Kazimierowka Utrosque Parochianos Pawlowicenses Interrogavi eorumque mutuo Consensu habito solemniter per verba

93 92

verba de presenti matrimonio Conjunxi, Eisque dedi Sanctae Matris Ecclesiae Benedictionem presentibus testibus Generosis Petro Dzelicki & Joanne Jelkrzycki

Villa Kamiennagrobla. Anno millesimo Octingentesimo Decimo Septimo die vigesima prima mensis Octobris. premissis tribus denunciationibus Continuis diebus Dominicis quarum prima fuit die septima mensis Octobris, Dominica Vigesima prima post Pentecostes, Secunda die decima quarta mensis Octobris Dominica Vigesima Secunda post Pentecostes. Tertia die Vigesima prima Octobris Dominica Vigesima Tertia post Pentecostes, fuere proclamate sed nullo impedimento Canonico detecto premissoque examine liberi Consensus & ceteris de jure premittendis. Ego Theodorus Jackowski Generosos Ignatium Filium Joannis & Antoninae de Konarskie Butkiewiczow Juvenem de Villa Trzeciaki Parochiae Wołodarcensis cum testimonio in Scripto dato die decima Nona mensis Octobris & Domicellam Filiam Generosi Joannis & Annae de Buchie Kerczanow Virginem de Villa Kamienna grobla Interrogavi eorumque mutuo Consensu habito Solemniter per Verba de presenti matrimonio Conjunxi, Eisque dedi S. matris Ecclesiae Benedictionem presentibus testibus Generosis Martino Brzezicki & Mathia Peniaski

Villa Jerczyki Wielkie Anno millesimo Octingentesimo decimo Septimo die vigesima Octava mensis Octobris premissis tribus denunciationibus Continuis diebus Dominicis quarum prima fuit die decima quarta mensis Octobris, Dominica Vigesima secunda post Pentecostes, Secunda die Vigesima prima mensis Octobris Dominica Vigesima Tertia post Pentecostes. Tertia die Vigesima Octava mensis Octobris, dominica Vigesima quarta post Pentecostes, fuere proclamate, sed nullo impedimento detecto, premissoque examine liberi Consensus & ceteris de jure premittendis. Ego Franciscus Trebicki Canonicus Kijoviensis Prepositus Pawlowicensis Generosos Rochum Filium Joannis & Catharinae de Dytkowskie Reszudowskich & Margaretham Filiam Joannis & Apoloniae de Lustowskie [illegible] Virginem utrosque de Villa Jerczyki Wielkie matrimonio mutuo Consensu habito Solemniter per verba de presenti matrimonio Conjunxi, ac Benedixi, presentibus testibus Joanne Wasilewski, Alexandro Gutowski & alijs fide dignis testibus.

Villa Rochesna Anno millesimo Octingentesimo Decimo Septimo die vigesima Octava mensis Octobris. Premissis tribus denunciationibus diebus Dominicis, quarum prima fuit die decima quarta mensis Octobris dominica vigesima secunda post Pentecostes, Secunda die vigesima prima mensis Octobris Dominica Vigesima Tertia post Pentecostes. & tertia die Vigesima Octava mensis Octobris Dominica Vigesima quarta post Pentecostes. fuere proclamate sed nullo impedimento detecto. premissoque examine liberi Consensus & ceteris de jure premittendis Ego Theodorus Jackowski Generosos Joannem Filium Gregorij & Barbarae Czerniejewskich Juvenem. & Martianam Filiam Michaelis & Dorotheae Czerniejewskich Virginem Utrosque de Villa Rochesna Interrogavi eorumque mutuo Consensu habito Solemniter per verba de presenti matrimonio

matrimonio Conjunxi et Benedixi praesentibus testibus Daniele Zabłocki et Francisco Jankowski ac alijs fide dignis testibus

Villa Kazimierowka Anno Millesimo Octingentesimo Decimo Septimo die quarta mensis Novembris praemissis tribus denunciationibus quarum prima fuit die Vigesima Octava mensis Octobris dominica Vigesima quarta post Pentecostes. Secunda die Prima mensis Novembris in Festo Omnium Sanctorum, tertia die quarta mensis Novembris dominica Vigesima quinta Post Pentecostes. fuere proclamatae sed nullo impedimento Canonico detecto praeviaque examine liberi Consensus et ceteris de jure praemittendis, Ego Thadeus Jackowski Generosos Alexandrum Filium Joannis et Teresiae de Iżo[illegible]mowskie Sadowskich juvenem de Villa Rzeczka Parochiae Szepowiane cum testimonio dato sub die secunda mensis Novembris et Hedvigem Filiam Eliae et Annae Piętkowska Szostowskich Virginem de Villa Kazimierowka Parochiae Pawołocensis interrogavi Eorumque mutuo Consensu habito solemniter per verba de praesenti matrimonio Conjunxi et Benedixi. Praesentibus testibus Theodoro Paszkowski et Gregorio Bachrynowski mpp.

Villa Morijowka Anno Millesimo Octingentesimo Decimo Septimo die quarta mensis 9bris praemissis tribus denunciationibus quarum prima fuit die Vigesima octava mensis 8bris secunda die prima 9bris in festo Omnium Sanctorum, Tertia die quarta 9bris Dominica Vigesima quinta post Pentecostes fuere proclamatae sed nullo impedimento Canonico detecto praeviaque examine liberi Consensus et ceteris de jure praemittendis Ego Franciscus Frelich Canonicus Kijoviensis Praepositus Pawołocensis Generosos Josephum Didkowski Viduum et Julianam Kamieniecka Viduam utrosque de Villa Wierchowniia interrogavi Eorumque mutuo Consensu habito, solemniter per verba de Praesenti matrimonio Confirmavi praesentibus testibus Generosis Andrea Kalinowski et Alexandro Wiercinski et alijs fide dignis. mpp.

Podług Rozporządzenia i Nakazu Zwierzchności Tę Książkę mającą Kart ponumerowanych Osm [illegible] 8. Sznurem przeciągnionych i Pieczęcią Urzędową Dziekańską Zatwierdzonych podpisuję — Koszowata Dnia 11 Listopada 1815 Roku

X. Paweł Antoni Rokowski Dziekan Skwirski mpp

1844 года Сентября 11 дня сія книга [illegible] сего Высочайше утвержденного въ городѣ [illegible] обревизована въ ней листовъ нумерованныхъ, перешнурованныхъ и припечатанныхъ [illegible] девяносто три

Предсѣдатель [illegible]

[illegible]

[illegible]

Губернскій Стряпчій [illegible]

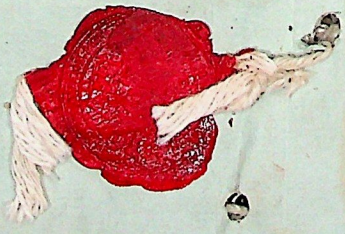

АРКУШ-ЗАСВІДЧУВАЧ СПРАВИ № 127

У справі підшито і пронумеровано 94 аркушів;
у тому числі: літерні аркуші _____;
пропущені номери _____
+ аркушів внутрішнього опису _____

Особливості фізичного стану та формування справи	№№ аркушів
1	2

Зберігач фондів _____ Іванишина Т. Т.
(найменування посади працівника архіву) (підпис) (ініціали (ініціал імені), прізвище)
18 06 2017 р.