古賀滿次	八	紡織	駒田德三郎	四三	建築
國分直三郎	五	土選	駒田信治	四	土木
國分又次	昭一〇	紡織	駒田普明	九	土木
國分通郎	三	機械	後藤英一	昭四	機械
越川重治	五	紡織	後藤克夫	一五	機械
越田正次	五	機械	後藤貫一	四	機械
兒島正次	昭二	建築	後藤春三	昭八	紡織
兒島俊二	四	建築	後藤新	四五	土木
兒島第三	一二	建築	後藤信吾	一二	建築
兒島正男	昭一〇	土木	後藤新治郎	二	機械
兒玉幸四郎	昭二	機械	後藤德次郎	四四	土木
五島文夫	一一	土木	後藤敏成	一二	紡織
五條義雄	七	土木	後藤留吉	昭二	機械
五味照平	四	建築	後藤丙	四四	機械
五味直彥	昭四	紡織	後藤正夫	昭八	機械
桑折政七郎	一二	建築	後神敬吉	一五	機械
駒澤幸男	昭七	土木	小荒井庸	昭七	建築
駒田高治（改姓伊藤）	昭五	色染	小池正	一二	土木
小島梅治郎	昭五	機械	小西仟	一一	土木
小島九三（改姓今井）	一〇	土木	小西隆	四五	土木
小島貞雄	昭四	建築	小西浪一	一三	機械
小島純一郎	三	機械	小西武一郎	五	紡織
小島甚松	昭二	紡織	小西武三郎	昭一〇	紡織
小島專一	三	色染	小西泰	一二	土木
小島方平	一三	機械	小林晃	昭六	土木
小島正俊	昭七	機械	小林英一	一〇	機械
小島可克	昭五	土木	小林悅太郎	五	紡織
小城健一郎	昭二	土木	小林賢	昭二	機械
小杉正一	昭九	電氣	小林一夫	昭九	機械
小谷寬治	昭八	機械	小林三藏	七	建築
小谷武男	八	土木	小林嬰	四四	建築
小谷初	一五	建築	小林新吾	昭二	電氣
小塚於兎丸	六	機械	小林盛逸	三	色染
小塚惠樹	六	機械	小林仙次	三四	建築
小塚俊夫	八	土木	小林常	四二	土木
小永井貞次	昭一〇	機械	小林德三郎	四三	機械
小林俊彥	昭八	電氣	小出省三	七	色染
小林虎作	四	色染	小出秀雄	昭四	建築
小林當雄	四三	機械	小出平助（改姓小野）	四	紡織
小林範二	四二	機械	小出政春（改姓河村）	一五	色染
小林廣士	昭九	色染	小出義夫	一二	土木
小林尙	昭八	機械	小出錄一郎	八	建築
小林英彥	四四	建築	小泉次郎	一三	色染
小林政秋	昭四	機械	小河內照雄	昭九	建築
小林三喜治	一二	土木	小坂秀一	昭四	建築
小林峯雄	一五	建築	小坂秀雄	九	機械
小林茂作	一〇	色染	小坂弘	昭一〇	土木
小林芳太郎	昭四	色染	小鷲喜之衞門（改名喜代一）	一二	建築
小林利助	八	建築	小澤市次郎	一二	土木
小畠耕	昭四	土木	小澤幸次	一二	色染
小松國治	四二	土木	小澤晉次	四五	色染
小松軍一	昭三	建築	小澤大之助	二	機械
小松鐘次郎（改姓前田）	昭四	建築	小澤雅俊	四	紡織
小松原貞一	五	機械	小島敦	昭九	建築

小牧莊三	三	建築	近藤貴一郎
小嶺幸輝	四二	色染	近藤喜次郎
小宮門藏	一〇	機械	近藤清
小宮山奏	昭二	機械	近藤薫明
小村得十郎	昭六	機械	近藤幸次
小森治作	七	機械	近藤甚一郎（改姓中村）
小屋壽	四三	機械	近藤信吉
小柳道孝	九	機械	近藤武男
小山喜一	一三	機械	近藤千則
小山駿二	四三	機械	近藤辰男
小山淳次	昭二	機械	近藤鐵太郎
小山清孝	四三	土木	近藤敏三
小山正之	昭五	建築	近藤信孝
小和田博	一二	機械	近藤登
香村一郎	昭七	土木	近藤秀男
吳清煥	昭七	電氣	近藤博
五味淵浩	昭八	電氣	近藤兵太
是永雄		建築	近藤正明
			近藤良馬
			根田春樹
			櫨藤要吉

近藤貴一郎	三	土木	近藤良馬
近藤喜次郎	六	土木	根田春樹
近藤清	昭二	土木	櫨藤要吉
近藤薫明	一五	機械	
近藤幸次	昭八	紡織	
近藤甚一郎（改姓中村）	一一	機械	
近藤信吉	昭一〇	電氣	
近藤武男	昭六	建築	
近藤千則	一五	機械	
近藤辰男	一五	機械	
近藤鐵太郎	四一	土木	
近藤敏三	昭八	機械	
近藤信孝	四五	建築	
近藤登	昭二	機械	
近藤秀男	昭五	色染	
近藤博	四三	土木	
近藤兵太	四四	建築	
近藤正明	一五	土木	

サノ部

西鄉左藏	昭五	色染	齋藤龍雄
西鄉高長	昭五	紡織	齋藤鐵夫
齊川圭明	四三	建築	齋藤又一
齋藤一二	昭六	土木	齋藤之行
齋藤榮作	昭一〇	色染	齋藤芳太郎
齋藤乾一	昭七	機械	齋藤正一
齋藤幸七	一二	色染	酒井佐太郎（改姓日比）
齋藤五郎	昭七	電氣	酒井正一
齋藤鎭雄	四五	土木	酒井次郎
齋藤靖二	昭二	紡織	酒井健治
齋藤正規（改名齋藤忠雄）	昭八	電氣	酒井清太郎
齋藤忠	一二	紡織	酒井泰
齋藤忠雄	昭七	土木	酒井勝二
			酒光義一
			境幹雄
			坂上繁次郎
			坂上信夫
			坂口好雄

齋藤龍雄	一〇	紡織	坂倉嘉貞
齋藤鐵夫	四二	機械	坂崎勝彥
齋藤又一	五	機械	坂崎寅雄
齋藤之行	昭八	土木	坂崎文一
齋藤芳太郎	四三	機械	坂崎松吉
齋藤正一	九	建築	坂田隆夫
酒井佐太郎（改姓日比）	二	土木	坂田信正
酒井正一	四三	色染	坂野秀雄
酒井次郎	昭七	紡織	坂場光吉
酒井健治	昭一〇	機械	坂部幸一
酒井清太郎	昭七	土木	坂部力
酒井泰	四五	機械	坂部素夫
酒井勝二	九	建築	坂卷勝郎
酒光義一	九	機械	坂元左馬太
境幹雄	昭九	電氣	坂元秀雄
坂上繁次郎	昭七	土木	坂本輔次
坂上信夫	昭六	土木	坂本直敬
坂口好雄	昭五	機械	坂本傳
			坂本敏雄
			坂森重雄
			阪永金重
			榊田小五郎
			榊原清
			榊原啓一
			榊原德三
			榊原俊雄
			榊原浩
			榊原稔夫
			向坂秋穗
			相良外之（改姓中垣）
			櫻井謙二郎
			櫻井詳一
			櫻井淳一
			櫻井忠夫
			櫻井信雄（改姓淺越）
			櫻井白治

坂倉嘉貞	一二	色染	坂本敏雄
坂崎勝彥	昭一〇	機械	坂森重雄
坂崎寅雄	四五	機械	阪永金重
坂崎文一	四三	色染	榊田小五郎
坂崎松吉	四五	機械	榊原清
坂田隆夫	八	紡織	榊原啓一
坂田信正	一三	紡織	榊原德三
坂野秀雄	昭七	建築	榊原俊雄
坂場光吉	二	機械	榊原浩
坂部幸一	昭八	土木	榊原稔夫
坂部力	昭一〇	土木	向坂秋穗
坂部素夫	九	土木	相良外之（改姓中垣）
坂卷勝郎	昭三	土木	櫻井謙二郎
坂元左馬太	七	土木	櫻井詳一
坂元秀雄	九	紡織	櫻井淳一
坂本輔次	昭二	色染	櫻井忠夫
坂本直敬	八	紡織	櫻井信雄（改姓淺越）
坂本傳	昭九	機械	櫻井白治

櫻井博	八	建築	佐々木敬一
櫻井正	昭七	電氣	佐々木重吉
櫻井光康（改姓 欧口）	昭二	紡織	佐々木千尋
櫻井村太郎	四三	機械	佐々木尙德
櫻井銘二	八	機械	佐々木孟明
櫻井宜兒	昭四	建築	佐々木亮高
櫻木武吉	二	建築	佐々木亘
笹尾晉松	昭三	機械	佐治賢吉
笹岡清	一二	機械	佐塚治久
笹木清	昭九	土木	佐竹菊次郎
笹瀨健一	九	機械	佐竹光三
佐川謙	四四	機械	佐生悟六
佐久間重良	四四	土木	佐藤愛次郎
佐々圭三	昭七	紡織	佐藤明
佐々木鉞三	四五	機械	佐藤郁三
佐々木一夫	昭七	機械	佐藤員之輔（改姓 小林）
佐々木寛	一一	建築	佐藤英太郎
佐々木清英	昭五	土木	佐藤海一
佐藤欽治	四三	土木	佐藤義正
佐藤健一郎	九	土木	眞田辰次郎
佐藤堅一	四三	機械	澤田俊郎
佐藤幸猪	九	機械	澤田松雄
佐藤幸夫	昭八	電氣	澤村農夫衞
佐藤三郎	七	建築	澤原秀行
佐藤重安	九	色染	皿井稔
佐藤靜夫	昭四	建築	三城和彥
佐藤靜也	昭六	建築	
佐藤捗二	昭九	建築	
佐藤新太郎	一四	紡織	
佐藤仙一	六	機械	
佐藤辰男	九	土木	
佐藤辰雄	一四	紡織	
佐藤常太郎	四	土木	
佐藤東次郎	三	土木	
佐藤富二	六	土木	
佐藤猶次	八	紡織	

佐藤昇（改名 成美）	昭三	紡織	眞田正義
佐藤秀夫	一三	機械	眞田辰次郎
佐藤益男	昭六	土木	澤田俊郎
佐藤峯夫	四	紡選	澤田松雄
佐藤三雄	昭四	機械	澤村農夫衞
佐藤三雄	昭二	土木	澤原秀行
佐藤好雄	昭八	電氣	皿井稔
佐藤善祐	昭一〇	色染	三城和彥
佐藤義正	一〇	土木	
佐野梅吉	昭三	機械	
佐野作一	一〇	機械	
佐野靖	四四	機選	
佐原勝雄（改姓 川内）	昭四	紡織	
佐橋重雄（改姓 古橋）	一二	機械	
佐伯貫一	四二	建築	
佐伯發二	四五	土木	
佐溝正三郎	昭九	建築	
佐和恭一	昭四	土木	
シノ部			
椎名俊男	一〇	建築	志村龍三
秀德榮（改姓 木下）	四二	機械	敷田正夫
鹿海清次郎	四五	機械	重住文男
志賀愿（改名 平藤）	四五	機織	重信修照
志賀親	二	機械	重松才吉
志知三郎	昭三	土木	宍戸利春
志津野嘉貞	昭九	機械	科野正一
志野八郎太（改姓 星田）	八	土木	篠田賞一
			篠田茂樹
			篠田進
			篠田武雄
			篠田昇一
			篠原昇
			篠原松太郎
			芝崎俊夫
			柴崎要
			柴田鎌太郎
			柴田一夫
			四
			昭五
			土選
			四四
			土木
			九
			昭二
			建築
			昭三
			建築
			五
			機械
			昭一〇
			機械
			四一
			建築
			四
			土木
			一四
			紡選
			四
			紡織
			七
			土選
			昭三
			紡織
			一一
			紡選
			一〇
			色選
			昭四
			機械

柴田一夫	昭五	建築	澁谷信
柴田賢一	昭五	紡織	自見博
柴田祐之	一三	紡織	島秀雄
柴田俊昌	七	土選	島武賴三
柴田勉	九	紡織	島田永治
柴田夏夫	昭九	建築	島田漢
柴田晩彦	四二	土木	島田鍵一
柴田三七男	昭六	色染	島田忍
柴田祐一郎	四五	建築	島田七郎
柴田與七（改姓土屋）	一四	紡織	島田康治
柴田義次	昭一〇	建築	島村武夫
柴田善信	五	建築	島本四郎
柴田量雄（改姓曾川）	昭二	紡織	清水要
柴山準一	昭六	機械	清水賢三
鹽出秀穗	昭四	機械	清水俊夫
鹽路全亮	昭七	土木	清水豊三
澁井貞三	昭八	建築	清水淳吉（改姓青木）
澁谷鐵雄	昭八	機械	清水善治
清水勤	昭八	紡織	清水朝揮
清水成之	四五	機械	清水弘
清水正之	昭二	紡織	清水勝
清水道夫	四	機械	清水綱賀
清水芳雄	昭一〇	色染	清水良一
下坂和美	昭九	土木	下坂實
下里隆（改姓森）	一〇	機械	下田和夫
下田金作（改姓難波）	昭三	機械	下田正二
下田三郎（改姓原田）	一三	機械	下斗米武
	七	土木	
	昭八	紡織	

下野重幸	昭八	電氣	進士勝己
下村忠治	四二	土木	進藤勉
下村彦三郎	昭四	機械	眞藤百利
下山鎭一	昭四	機械	陳野愛次郎
下山眞吉	昭四	機械	陳野忠夫
霜田勇治（改姓村上）	二	土木	神嘉一郎
社河內信治	昭七	紡織	神野巖
春藤誠一	昭一〇	電氣	神保一郎
徐廷翼	昭七	紡織	新免護
庄田孝一	一三	建築	
庄田忠二（改姓河崎）	四三	土木	
白井周二	昭三	建築	
白井實次	昭四	土木	
白石忠明	昭二	紡織	
白石忠行（改姓日和佐）	昭六	機械	
白川惇	七	機械	
後川春雄	昭二	建築	
城井義夫	昭九	土木	

ス ノ 部

須賀寛	六	建築	菅井禎
須賀正三	昭四	土木	菅井趙夫
須賀新一郎	四	機械	菅沼德松
須賀俊三	昭五	土木	菅沼廣次
須川大二	昭九	土木	菅野健治
須和俊三	昭五	土木	菅原修雄
陶山喜久	昭八	紡織	杉井團次郎
	一五	土木	杉浦英郎
	四四	土木	杉浦庄次
			杉浦信一
			杉浦進
			杉浦千代次（改姓倉橋）
			杉浦富美男
			杉浦恒雄
			杉浦優
			杉浦亦男
			杉浦義俊
			杉浦龍二
			昭二
			四五
			四四
			一一
			八
			昭五
			一三
			六
			昭四
			一〇
			一四
			昭八
			昭四
			昭八
			昭八
			昭九
			一二
			紡織
			色染
			機械
			土木
			紡織
			土木
			機械
			紡織
			紡織
			機械
			電氣
			土木
			紡織

杉江傳六　昭五　土木
杉江博　昭六　機械
杉田鉦一　昭四　建築
杉田忠夫　昭四　建築
杉戸保　昭二　土木
杉全謙一　昭五　機械
杉沼八郎　昭五　機械
杉野進　昭九　土木
杉野四郎　昭四　機械
杉原茂二　建築
杉原忍　一四　機械
杉村一夫　一二　機械
杉村誠之助　一〇　土木
杉村武次　一三　土木
杉村藤三郎　四四　機械
杉本嘉六　四三　機械
杉本十郎　一一　建築
杉本豊治　一三　機械

杉本武一　一五　紡織
杉本義明　昭二　土木
杉本錄　二　建築
杉山茂　昭九　電氣
杉山繁　昭二　電氣
杉山恒雄　昭八　電氣
杉山寅之助　昭一〇　土木
杉山治雄　一二　機械
杉山光郎　昭九　土木
杉山泰一　一三　機選
杉山美稲　昭一〇　機械
杉山廉二　昭一〇　紡織
鋤柄小一　二　土木
鈴置良一　四　土木
鈴川孫三郎　四一　建築
鈴木明　昭一〇　紡織
鈴木英一　一四　機械

鈴木和夫　昭二　土木
鈴木勝次（改姓福田）　一五　機械
鈴木義一（改姓今村）　四五　建築
鈴木義三郎　四五　機械
鈴木敬一　四三　機械
鈴木釵一　四　機械
鈴木憲治　四三　土木
鈴木五郎　一四　建築
鈴木治平治長　昭七　土木
鈴木重治　九　建築
鈴木重治　昭一〇　紡織
鈴木茂（改姓山田）　七　機械
鈴木茂（改姓海谷）　一四　土木
鈴木茂久　昭一〇　電氣
鈴木茂磨　昭九　電氣
鈴木正一　昭四　土木
鈴木正男　昭二　建築
鈴木正六（改姓金原）　三　色染

鈴木正太郎　八　紡織
鈴木昇一　三　土木
鈴木壽一　一一　紡織
鈴木二郎　四一　土木
鈴木進一郎　八　土木
鈴木充治　六　色染
鈴木銓之助　一三　土木
鈴木太郎　昭二　紡織
鈴木代藏　七　紡織
鈴木隆男　昭二　電氣
鈴木高廣　昭七　電氣
鈴木高松　四四　土木
鈴木忠臣　昭三　建築
鈴木鐔碎　昭四　建築
鈴木貴　一〇　紡織
鈴木通　四一　建築
鈴木藤三郎　一一　土木
鈴木敏男（改姓新浦）　昭五　紡織

鈴木俊平　昭九　建築
鈴木直彦　一三　土木
鈴木寧亮　六　機械
鈴木信孝　昭七　機械
鈴木昇　四四　機織
鈴木登　昭四　建築
鈴木初實　一一　機械
鈴木久男　一五　土木
鈴木秀雄（改姓小島）　一二　紡織
鈴木秀直　五　機械
鈴木不二男　昭三　建築
鈴木正男　一一　機械
鈴木雅太郎　昭五　建修
鈴木稔　八　紡織
鈴木元一郎　一〇　色染
鈴木幸男　昭二　建修
鈴木義譽　一五　色染
鈴木陽一郎　昭二　色染

薄與莊　四二　建築
砂本清　一一　建築
炭竈一郎　一四　土木
炭竈修二（改姓細田）　昭五　土選
炭竈正隆　昭一〇　土木
炭竈雄三　昭九　土選
角田孝司　昭七　紡織
角野泰雄　昭八　土木
住友信雄　四二　機織
首藤作次　五　機選
首藤俊克　八　色染
諏訪頼三　昭二　紡織

セ ノ 部

瀨浦又藏　昭七　土木
瀨尾繁　二　機械
瀨尾俊　昭八　建築
瀨岡清文　昭六　紡織

瀬川篤	九	建築
瀬川彰二（改姓加藤）	昭四	色染
瀬川庄三	七	土選
瀬川義輔	一一	土木
瀬戸英雄	昭二	紡織
瀬理敏	二	紡織
關川邦雄（改姓宮下）	四五	機械
關口澄	七	機械
關島忠雄	二	機械
關目季靜	一〇	土木
關谷金一	三	土木
關谷秀市	昭四	土木
妹尾武茂	昭三	土木
妹尾俊三	昭三	土木
畝川篤男	一〇	機修
畝川英男	二	機械
世古一徹	昭六	機械
世古俊三	一一	土木
芹澤次晴	六	機械
千賀千代作	四四	機械
千住賴一	四四	機械

ソノ部

左右田友三郎	三	土木
雜賀昇	昭一〇	紡織
曾我部正幸	昭二	機械
祖父江彰雄	昭三	土木
外山重雄	八	紡織
薗田守行	一五	建築
薗村光雄	一二	機械
副田俊平	七	紡織
染木正夫	一五	建築
孫昌準	昭二	機械

タノ部

田內捷治	昭二	色染
田內恒雄（改姓東）	一五	紡織
田賀修一	八	機械
田久保屋雄	九	機械
田口喜三郎	一一	機械
田口三郎	昭四	建築
田口信治	四二	土木
田澤修一	昭九	電氣
田島貞夫	昭四	建築
田島密	昭六	土木
田島正章	昭二	機械
田治見芳三	四	建築
田尻正武	二	機械
田代重良	昭九	電氣
田代守次	三	建築
田附修	昭九	電氣
田所寅之助	四五	土木
田中照	一一	土選

田中功	昭七	建築
田中榮太郎	昭四	建築
田中諸式	四五	機械
田中勝四郎（改姓長谷川）	四四	機械
田中義一	五	土木
田中久次郎	一五	色染
田中邦夫	昭二	紡織
田中敬一	昭四	機械
田中賢治	昭一〇	機械
田中憲造	三	土木
田中三郎（改姓谷口）	一三	土木
田中茂實	六	土木
田中章一	八	機械
田中次郎	一三	紡織
田中末吉（改名常介）	四五	機械
田中誓一	昭五	機械
田中全平	九	紡織
田中武夫	昭二	土木
田中多作	昭九	電氣
田中忠雄	昭三	紡織
田中忠	昭五	建築
田中訥	一〇	機械
田中俊一	八	土木
田中豐吉	四五	機械
田中俊彥	昭二	色染
田中烝	昭一〇	電氣
田中八郎	一一	建築
田中治是	昭九	建築
田中英雄	一三	機械
田中弘	昭六	機械
田中勝	一五	建築
田中正雄	昭一〇	機械
田中昌德	四三	建築
田中光顯	昭八	電氣
田中光造	四五	機械
田中稔	昭三	機械
田中稔	昭四	機械
田中稔	昭五	機械
田中讓	四二	機織
田中彌太郎	八	建築
田中綏稔	四三	機械
田中芳男（改姓谷合）	三	土修
田中隆次	四四	建築
田原峻	九	建築
田邊馨	昭二	電氣
田邊宗司	昭七	土木
田邊里市	一五	土選
田邊滿壽	昭五	機械
田村鋼三郎	九	建築
田村三郎	昭二	建築
田村辰三（改姓中井）	一四	機械
田村周	四	土木
田村通治	昭七	土選
田村元男	昭二	紡織

大東光博	昭五	建築
大東幸男	昭一〇	土木
大門四郎（改姓田中）	昭七	土木
高尾清	昭八	電氣
高尾信一	九	紡選
高尾久吉	昭八	色染
高階雅夫	一四	建築
高垣忠作	一三	紡織
高木明	一四	機械
高木幸男	昭五	建築
高木得三	一五	色染
高木春雄	一〇	土木
高木廣治	一四	土木
高木又一	昭七	機械
高木秀雄	昭一〇	紡織
高木博	昭四	土木
高木需	昭五	紡織
高木義郎	昭一〇	建築
高木賴三	二	色染
高桑敬二	四五	土木
高桑鋼一郎	六	土木
高桑五六	昭四	機械
高子榮七	昭一〇	建築
高島三郎	昭二	土木
高島直一	昭二	色染
高須滋	四一	色染
高須直治	昭五	紡織
高洲幹三郎	四五	建築
高杉菊二	一一	機械
高瀨孝吉	一一	機械
高瀨俊藏（改姓小澤）	四	機械
高田修造	昭六	土木
高田俊次（改姓澁野）	一一	紡織
高田善三郎	四	建築
高田正	昭五	建選
高田益三	四	機械
高丘治季	四三	建築
高津謙代	一二	土木
高辻健人	昭七	機械
高取泰雄	三	紡織
高鳥幸吉	昭一〇	土木
高橋明	昭一〇	建築
高梨政男（改姓鈴木）	昭一〇	機械
高橋高一	昭九	建築
高橋郁太郎	昭三	土木
高橋謙治郎	一五	建築
高橋亮秀	昭四	機械
高橋要高	昭七	土木
高橋貫一	七	機械
高橋敬三郎	一三	機械
高橋孝一	昭六	紡織
高橋宇夫	昭八	土木
高橋純一	四三	色染
高橋申夫	昭八	土木

高橋清藏	四一	土木
高橋惣衛	昭一〇	紡織
高橋太郎	昭四	紡織
高橋明一	一一	色染
高橋八郎	一一	機械
高橋平三	昭六	建築
高橋正久	八	紡織
高橋實	昭三	機械
高橋務一	六	紡織
高橋守一	八	土木
高畠嘉雄	昭四	土木
高濱利道	一一	建築
高村昌之輔	昭二	電氣
高久武夫	四三	機械
高平雄三	昭七	紡織
高間史郎	昭四	建築
高間忠敬	一二	色染
高松光一	昭四	建築
高見一吉	昭一〇	紡織
高木言惠	一二	機械
高森勉	昭七	電氣
高山三郎	昭八	機械
高柳恒男	昭一〇	建築
高柳敏夫	昭七	紡織
鷹栖一英	四二	建築
瀧川光一	昭九	土木
瀧澤慶治	九	機械
瀧澤不二郎	昭六	色染
瀧野蕃世	六	色染
瀧本喜作	一二	機械
瀧本二一	昭四	色染
武平治	一〇	機械
武居彦治	七	土木
武居正治	一一	土木
武田八郎	昭三	機械
武田肇	昭七	電氣
武田雅男	昭六	建築
武田義雄	昭八	紡織
武林東一	昭六	機械
武本八十八	一〇	土木
武本良治（改姓竹内）	昭六	建築
竹内弐郎	四二	土木
竹内逸平	昭七	電氣
竹内晃三	一三	機械
竹内繁	二	土木
竹内貞一	一三	建築
竹内辰五郎	二	土木
竹内仁兵衛	四	色染
竹内英夫	昭二	紡織
竹内文一	昭九	電氣
竹川榮吉	一一	機選
竹川重治	昭一〇	建築
竹澤知信	一二	機械
竹下巖之助	八	土木

竹下二郎　一四　建築
竹下安文　五　紡選
竹田喜一　昭七　電氣
竹田久夫　昭五　紡織
竹中清一　昭八　機械
竹中龍雄　昭二　機械
竹中正大　昭一〇　土木
竹中康雄　昭七　紡織
竹端祿在　昭八　電氣
竹淵槇次郎　一四　建築
竹村全之　四二　土木
但馬千里　七　機械
多田謙二　九　紡選
多津白年　昭一〇　機械
多々良恭輔　一五　建築
橘敎順　四二　建築
城治郎　一〇　紡織
城俊一　昭五　建築

館喜八郎　五　土木
館和三郎　昭七　電氣
館上治　昭九　建築
館野延彦　昭二　機械
辰田正一　二　機械
辰巳允男　昭九　土木
辰巳靖男　昭八　土木
龍山義孝　昭二　機械
立石柔勝　九　紡織
立石顯市　五　土木
立松秋雄　昭二　紡織
立松實一　四　土木
立松佑二　四四　機械
建部虎之助　四二　機械
棚瀨松一　一四　機械
棚橋周彦　昭七　建築
棚橋精一　昭二　機械
谷一郎　一三　建築

谷一太郎　昭九　色染
谷茂一　一〇　土木
谷舜　一五　土木
谷武彦　昭七　紡織
谷義隆　昭二　電氣
谷米郎　四三　色染
谷口權四郎（改姓高瀨）　七　機械
谷口敏雄　昭九　土木
谷口千五郎　四三　機械
谷口噴三郎　二　土選
谷本一　昭九　機械
谷山贊　昭五　機械
種田亮吉（改姓澳邊）　六　機械
玉井和夫　昭二　建築
玉川俊三　一一　紡織
玉川琢治　五　紡織
玉川澄男　昭四　機械
玉置和男　昭九　建築

玉置忠　昭九　電氣
玉城勝太郎　昭二　機械
玉田恒一　四三　機械
玉田嘉市　一一　紡織
玉田直一　昭八　機械
團野一喜　昭二　機械

チノ部

近澤福藏　昭二　建築
近藤正一　昭二　建築
知識圓　一一　紡織
千種行雄　昭八　紡織
千種義雄　昭一〇　機械
千々岩助太郎　一一　建築
千葉盛男　五　建築
中條都一郎　四四　土木
長井茂　一二　土木

ツノ部

津田清　一五　紡織
津田武雄　昭六　機械
津田敏雄　昭八　土木
津田稔男（改姓伊藤）　昭一〇　機械
津田直孝　昭七　機械
津田直信　昭二　機械
津田美實　四二　機械
津本英之助　四五　土木
挿保　昭八　電氣
塚口武雄　昭七　機械
塚本義一　昭五　機械
塚木東吾　一五　土木
塚本德藏　昭一〇　土木
塚本貴滿（改名敎郎）　三　機械
築地英一　四二　機械
月野敏郎　一二　建築

月見保次郎　昭二　電氣
佃忠藏　四一　建築
柘植耕一　一〇　機械
柘植修三　昭五　建築
圖子俊一郎　一二　機械
辻順三　昭九　電氣
辻安治郎　七　機械
辻井龜次郎（改姓利）　一一　色染
辻岡通　四一　建築
辻田時太郎　四　土木
土田幸三郎　昭二　建築
土本貞　昭七　土木
土谷喜太郎　昭八　機械
土谷國雄　八　機械
土屋富男（改姓豐宮）　昭六　土木
筒井尙德（改名貞夫）　四三　機械
都筑敬一　昭七　機械
都築八郎　昭二　機械

堤築治	一〇	紡織	
堤莞爾	四五	機械	
綱德一	昭七	電氣	
常瀨起志男	昭二	色染	
恒川銀松	昭二	土木	
恒川齋	一〇	色染	
恒川壽彦	昭二	紡織	
角田錦一	一四	色染	
角田貞憲	八	紡織	
坪井太郎	昭二	建築	
坪井眞事	四五	土木	
坪井錄三郎	昭八	色染	
坪內俊彦	一五	紡織	
鶴岡健造	四	機械	
鶴岡守治	五	土選	
鶴岡義郎	一五	土木	
鶴田秀男	昭七	電氣	

テノ部

手賀徹	昭六	建築	
手島孝成	一一	紡織	
手島啓成	四一	機織	
手塚武比古	昭八	土木	
手塚義行	四二	色染	
豐島正廣	昭九	土木	
出口謙二	昭一〇	機械	
出口一	昭六	機械	
寺井悟一	昭四	土木	
寺尾武	昭六	機械	
寺岡謙造	四五	建築	
寺岡節夫	七	機械	
寺倉國衞	三	建修	
寺崎多	一四	土選	
寺崎正雄	一二	紡織	
寺澤淺義	一二	機械	
寺澤寅雄	四一	土木	
寺澤惣太郎	昭七	電氣	
寺澤光二	昭二	建築	
寺澤林吉	一五	建築	
寺山喜代次	九	機械	
寺田啓策	昭六	機械	
寺部康雄	昭七	建築	
寺部勇吉（改姓上松）	四五	機織	
寺本伊三郎	四	土木	
寺本千太郎	四三	土木	
天神利一	一二	建築	

ト ノ部

土井邦彦	昭二	色染	
土井七郎	一三	機械	
土居俊介	昭九	機械	
土岐不二男	昭三	建築	
戸田一郎	昭三	建築	

戸田幾一	五	土木	
戸田耕三郎（改姓泰野）	九	土木	
戸田大二	昭一〇	土木	
戸田弘	四四	色染	
戸田要造	五	機械	
戸田代好雄	昭七	電氣	
戸塚定雄	四五	色染	
戸村墨三	三	紡織	
外山三郎	昭八	土木	
外山義憲	七	機械	
渡久地政佑	四	色染	
都丸品	昭一〇	色染	
東郷富士造	一二	機械	
當時一二（改名一彰）	四四	土木	
堂本賢十郎	昭五	機械	
遠山高	昭二	機械	
時田新吾	昭七	電氣	
德大寺敬太郎	一一	紡織	
德長吉三	四一	土木	
德永清	四	土木	
德永顯吉（改姓上原）	一〇	建築	
德弘澄惠	一二	土木	
年光十一	四二	土木	
殿井峯二	昭二	電氣	
殿村圭太郎	五	機械	
殿村鎭	五	建築	
殿谷重弘	昭九	土選	
富田一彦	昭七	電氣	
富田新吾	一四	色染	
富田勝（改姓名家田勝雄）	一二	機械	
富田康重	昭一〇	電氣	
富永辰猪	昭三	機械	
富永有隣	八	紡織	
富部明	昭二	建築	
富山進	四三	土木	
友岡正介	九	土木	
友松嘩順	昭五	機械	
友松長治	六	機選	
豐田勝藏	三	土木	
豐田尙一	一四	機械	
豐島鎭雄	昭五	土木	
豐島義政	八	建築	
鳥巢英二	昭九	土木	
鳥居重之	昭一〇	土木	
鳥井義一	昭二	機械	
鳥越善士	四	色染	
鳥山篆男	六	機械	

ナノ部

名倉伍郎（改姓東郷）	六	土木	
名波正	昭八	機械	
那須清	四四	機械	
奈倉勇	九	機械	
奈良泰麿	一一	建築	

奈良崎泰次	四三	土木	永田鐵三	四四	機械	中川三吉	一〇	機械
奈良原輝雄	四四	土木	永田孫太郎	昭七	機織	中川庄治郎	二	機織
内藤和夫	昭二	土木	永野榮三	六	機械	中山宗治	昭七	建築
内藤喜代太郎	昭二	機械	永野德志	一三	機械	中川敏孝	六	建築
内藤正一	昭九	土木	永嶺源吾	六	機械	中川密藏	昭八	建築
内藤東一	昭七	電氣	永矢三郎	四四	土木	中川夏雄	一二	機械
内藤寅春	昭二	電氣	永山平	一五	土木	中川正一	八	土木
永井愛滋	昭五	機械	永江亙	四三	建築	中川勝一	四	機械
永井晃	昭七	紡織	中井庄次郎	昭八	電氣	中川正德	昭一〇	色染
永井謙吉	三	色染	中井修一郎	昭八	建築	中澤盛直	四四	機械
永井新爾	昭六	紡織	中井鑑	昭五	機械	中路睢如	昭八	土木
永井德太郎	一四	土木	中江增藏	昭七	色染	中島市男	昭三	紡織
永井信之	昭五	色染	中尾享	九	紡織	中島一男	一五	土木
永井鉾三	一一	紡織	中尾初男	昭四	色染	中島金重（改姓小菅）	一二	紡織
永草正夫	昭九	土木	中尾弘（改姓相本）	一三	色染	中島士郎	昭四	土木
永澤勉	昭七	電氣	中岡益雄	四二	色染	中島十太郎	昭一〇	色染
永田鉦治	昭二	建築	中神寅三	四五	土木	中島象治郎	七	建築
永田善次郎	三	建築	中川圓吉	四四	機械	中島忠夫	昭二	機械

中島忠繼	昭一〇	建築	中根寛	昭二	機械	中村清治	昭九	紡織
中島浩嘉	九	機械	中根泰三	昭六	紡織	中村吉太郎	二	建築
中杉幸治（改姓森）	一〇	土木	中野朝次郎（改名塁）	昭一〇	機械	中村公直	五	建築
中田伊一	一一	機械	中野太三郎	四四	土木	中村匡一	四	紡織
中田成一	昭七	土木	中野端	四二	土木	中村榮	昭二	機選
中田武	九	建築	中野英一	七	機械	中村貞三	一四	機械
中田子一郎	昭二	土木	中野英二	四四	機械	中村參二	昭三	機械
中谷進	一三	土木	中野正彦	九	建築	中村鉦吉	六	土木
中谷直次（改姓川口）	一一	機械	中野光明	昭二	紡織	中村正三	昭一〇	建築
中武三男	昭七	土木	中野良峰	八	紡織	中村順平	四三	建築
中塚磐夫	一〇	紡織	中林敏男	一〇	土木	中村登喜保	昭一〇	機械
中西永治（改姓長野）	四	紡織	中原壽一郎	五	土木	中村昇（改姓長嶋）	四三	機織
中西孝二郎	一一	機械	中松續	七	紡織	中村昇	昭九	電氣
中西成城	昭二	土木	中村角三	四五	機械	中村哲	一三	建築
中西信吾	昭八	建築	中村勝太郎	八	土木	中村永人	一二	建築
中根修造	昭二	機械	中村嘉米三	八	土木	中村博	一四	機械
中根蕃	二	建築	中村喜作	一五	土木	中村正	昭一〇	電氣
中根壯任	一〇	機械	中村清	昭八	電氣	中村正人	昭三	紡織

中村正平	昭八	土木
中村勝	二	土木
中村安治	昭八	土木
中村隆一	昭五	土木
中山英吉	昭六	建築
中山勝一	五	土木
中山儀三郎	五	土木
中山茂	七	機械
中山純一	一一	土木
中山丈夫	七	紡織
中山直久	昭九	機械
中山正照	八	土木
仲井義一(平井改姓)	四五	土木
仲川平助	昭三	土木
仲田孝雄	昭六	建築
仲本利夫	四一	土木
長尾金次	五	土木
長尾順次	一一	色染
長尾勝	六	土木
長川武	昭二	色染
長坂一彦	一三	土木
長坂京作	一五	紡織
長坂昇	昭二	建築
長崎精男	一〇	色染
長崎泰三郎(東畑改姓)	七	機械
長島重信	一二	建築
長瀬茂	昭九	紡織
長瀬平造	一一	機械
長田秀夫	八	土木
長竹武之助	一〇	紡織
長戸英一(久林改姓)	四三	建築
長戸義勇	五	建築
長野五郎	昭七	建築
長屋武男	昭八	土木
鳴田清六	昭八	建築
那智秀雄	昭九	機械
夏目隆二	昭五	機械
棗田榮太郎	四五	色染
棗田政一	六	紡織
浪速晋吾	昭九	土木
並河靖二	昭一〇	色染
楢原正久	一一	建修
成田馨	三	紡織
成田藤八郎	昭七	建築
成瀬賢曜	四一	色染
成瀬直人	五	機械
成瀬正成	一三	土木
生川立夫	昭八	土木
灘山信雄	四	紡織
灘波猪一	一三	機械
灘波孝一	一二	機械
灘波壽一	一五	土木
灘波吉衛	昭五	土木

ニノ部

二杁幸三	昭七	建築
二藤正治	一五	色染
二宮進	一〇	機械
二宮安三	六	機械
二宮亮	昭二	建修
二村信雄	昭三	土木
二村宏(山口改姓)	一四	土木
仁紫米藏	八	機械
丹羽一郎	八	機械
丹羽沖	八	機械
丹羽一男	昭二	紡織
丹羽嘉津麿	一五	機械
丹羽藏之助	昭五	建築
丹羽慶三	五	機械
丹羽健藏	一四	土木
丹羽賢象	昭四	土木
丹羽五郎(木村改姓)	四	紡選
丹羽鑛之輔	四一	土木
丹羽定治	昭二	紡織
丹羽昇一	九	紡織
丹羽武雄	一〇	土木
丹羽唯雄	昭八	紡織
丹羽虎治郎	三	色染
丹羽盛明	一三	紡織
新津勝雄	昭八	建築
新美正巳	昭二	機械
新山憲夫	九	色染
西尾邦二	昭九	機械
西尾元郎	昭八	建築
西尾龍二(山内改姓)	二	機械
西岡清	昭七	建築
西岡篤太郎	一五	土木
西川末吉	昭九	建築
西川俊一	昭五	機械
西口清藏	一五	機械
西崎榮一	昭三	土木
西崎駒太郎	八	建築
西澤貞助	六	土選
西島孝次郎	昭三	建築
西島德太郎	昭一〇	建築
西田久平	一二	機械
西田菊次	昭二	土選
西田金三郎	昭六	土木
西田健三	昭七	電氣
西原一太(堀川改姓)	九	土木
西原兵治	三	建選
西松元三	昭二	色染
西村榮作	昭九	土選
西村勝作	一二	建築
西村銀次郎	昭三	機械
西村慶三	六	色染
西村孝次	昭九	建築

西村恒介	昭一〇	電氣
西村仁八		機械
西村開	四三	土木
西村宗弘	昭二	紡織
西村利七	四二	機械
西村美登	昭二	電氣
西本西幸	昭六	色染
西本本造	一〇	機械
西森一男	昭一〇	建築
西脇三郎（改姓近藤）	一一	土選
西脇甫	昭五	機械
蜷川親友	四四	色染

又ノ部

布村元資	七	色染
沼田順一（改名彰二）	四五	機織
沼部三郎（改姓水野）	四四	建選

ネノ部

根宜新藏	一一	機械
根岸光	四一	色染
根岸耕司	四四	土木
根來弘	昭二	建築
根津四朗	九	紡織
根津第五（改姓伊藤）	一一	紡修
根津得三	三	土木
捻橋九太郎	昭九	土木

ノノ部

野上潮路	一二	機械
野上俊一	三	機械
野上隆（改姓石野）	昭五	建築
野口兼吉	一四	土木
野口清治	一五	機械
野口武	一四	機械
野口透	昭一〇	土木
野口雄敏	昭八	建築
野口義太	九	紡織
野崎達雄	四三	建築
野崎太郎	一一	紡織
野崎彦一	昭九	電氣
野田一太郎	一三	機械
野田一雄	昭二	色染
野田鑑	一三	機械
野田庄三	昭五	機械
野田眞一	一三	色染
野田閏一	昭三	機械
野田耕三	昭一〇	土木
野田恒義	昭七	機選
野田利朗	昭五	土木
野津龍雄	昭八	機械
野中信三	八	土木
野々垣常光	昭三	建築

野々部三郎	昭七	土木
野々目一二	一一	建築
野々目正雄	昭六	建築
野々山式	昭三	機械
野々山四三	昭一〇	電氣
野畑利七	一五	機械
野原政次	一五	土木
野村清之助（改姓二ノ宮）	昭四	機械
野村茂	昭九	土木
野村清助	昭一〇	色染
野村朝一	昭九	土木
野村正	昭九	電氣
野村正	昭二	土木
野村穂	一四	土木
野村弘	一五	土木
野村松千代	九	機械
野呂保	昭二	紡織
能勢修二	四五	機械

ハノ部

羽賀俊昌	四二	機械
羽柴時男	昭八	機械
羽田兵次郎	三	紡織
羽田純一郎	二	機械
羽太二男	昭三	建築
羽田野尚	昭一〇	機械
羽生好晴	昭七	建築
芳賀公介	昭三	土木
波多野正吾	一〇	建築
長谷川榮大郎	八	紡織
長谷川馨	四三	建築
長谷川議太郎	四	機械
長谷川源	昭五	土選
長谷川鎮守	昭四	土木
長谷川鏡治郎	四二	建築
長谷川清	一〇	土木
長谷川清人（改姓石川）	四三	機織
長谷川啓一郎	四一	土木
長谷川四郎	一〇	土木
長谷川次郎（改姓安藤）	五	紡織
長谷川靜晉	昭八	機械
長谷川昇二	一三	土木
長谷川晉作	五	建築
長谷川龍雄	七	建築
長谷川勤	昭二	色染
長谷川禎信	昭九	紡織
長谷川哲二	四四	機織
長谷川知雄（改姓佐藤）	一〇	機械
長谷川豐雄	一〇	土木
長谷川弘	昭二	機械
長谷川松枝	四	土木
長谷川正	一五	建築
長谷川盟輔	一三	土木
長谷川實	昭三	機械

長谷川雪男	六	土木
長谷川芳朗	昭一〇	土木
長谷川矩郎	四	機械
長谷川六三郎	一四	土木
長谷部雄太郎	一〇	土木
白正春(改名猶夫)	昭八	電氣
畑源三(改名政七)	一一	建築
畑集三	九	紡織
畑芳吉(改姓中山)	九	紡織
畑中美一	昭一〇	紡織
秦弘	四	機械
萩野靜二	四五	機械
萩野宣久	昭五	建築
萩原香	一一	建築
萩原留吉	一四	機械
橋田永清	四五	機械
橋本金次郎	昭七	色選
橋本幸吉	昭七	土木

橋本高次	四二	土木
橋本三郎	昭一〇	電氣
橋本竹藏	一二	色染
橋本俊夫	昭五	機械
橋本政久	昭一〇	電氣
橋本正巳	五	機械
畠山俊(改姓三好)	九	紡修
甚目勝明	昭七	紡織
甚目清	昭九	色染
甚目雅治	四一	建築
幡野宗明	一五	土木
蜂須賀直昭	一五	土木
服部猪三郎	四三	色染
服部清	三	建築
服部國雄(改姓羽田)	一五	機械
服部邦弘	昭九	建築
服部小虎	昭四	建築
服部幸次	昭六	機選

服部三郎	一三	紡織
服部三郎	昭二	機械
服部純彦	昭七	機械
服部證	一三	機械
服部治一	七	土木
服部順一	昭一〇	機械
服部高尚	昭二	機械
服部保	昭三	機械
服部傳三郎	三	機械
服部信雄	一〇	建築
服部久生	昭四	機械
服部博	昭八	建築
服部弘	昭三	築築
服部浩	昭九	建建
服部正明	昭五	紡織
服部稔(改名孫兵衛)	一五	色染
服部義一郎	昭八	色染
服部良一	昭二	機選

服部由彦(改姓永田)	一四	機械
花井稔	昭五	土木
花田幸次郎	四一	建築
花谷秀三(改姓久佐)	七	紡織
馬場金三郎	昭九	電氣
馬場弘	昭一〇	機械
巾下登志夫	昭五	土木
濱垣明	六	土木
濱田五平	一四	機械
濱田輝猪(改姓川島)	五	土木
早川一之	昭七	機械
早川憲治	七	機械
早川鈇	五	紡織
早川正三	昭二	機械
早川鐘二郎	四	色染
早川俊一	昭三	建築
早川彦一(改姓大見)	一一	機械
早川増一郎	一二	土木

早川彌一	昭六	機械
早川良雄	四一	色染
早崎金七	四四	土木
早瀬兼彦	昭四	土木
速川朝陽	一一	機械
速水文雄	一五	機械
速水正巳	昭一〇	電氣
速水隆三	四三	土木
林秋之丞	六	紡織
林克郎	一五	機械
林幹一	昭九	建築
林好一郎	昭七	紡織
林功太郎	一四	土選
林三郎	一五	紡選
林士郎	五	土木
林重之	九	土木
林繁義	昭四	機械
林鎮雄	昭八	紡織

林正平	昭二	機械
林清太郎	昭五	建築
林武夫	三	機械
林虎雄	六	紡織
林英祐	昭四	土木
林正夫	昭九	紡織
林正清	一一	機械
林正二	昭九	紡織
林正三	昭二	土木
吉林正直	昭四	土木
林彌三吉	五	機械
林泰三	一一	機械
林勇治	昭二	土木
林義雄	三	機械
林嘉之	三	機械
原清	昭二	建築
原清貞	七	土木
原末廣(改姓[illegible])	昭六	紡織

原十九三	一二	紡織	坂十三日	昭二	機械
原義一	昭四	建築	坂芳三（改姓伊藤）	四	機械
原春吉	九	建築	坂野鋭男	四	建築
原泰雄	昭六	紡織	坂野國雄	一四	機械
原田五十男	一二	紡織	坂野源之丞	昭五	紡織
原田倭三郎（改姓深野）	六	機械	伴喜美定	一四	紡織
原田修	一四	土木	伴武雄	昭四	色染
原田惣之助	昭五	色染	伴毅一郎	一三	機械
原田民部	八	土木	伴博吉（改姓沖村）	昭五	紡織
原田正一	四一	機械	伴由己（改名光弘）	四二	機織
原田清逸	昭六	紡織	伴野輝夫	昭八	機械
原田廣	四三	建築	判治德三郎	五	機械
原田弘	昭二	紡織	范姜新平	昭九	土木
原田公	四四	機械	半田三藏	一二	建築
原田豐	昭八	電氣	半谷金之丞	四	土木
原田米藏	四五	建築	**ヒノ部**		
原田良三（改姓小野）	四三	建築	日沖一	昭三	建築
坂英式（改姓伊藤）	四	機械	日高重義	九	土木
			日名命雄	昭一〇	建築
			日比定一	昭四	建築
			日比新一	昭一〇	紡織
			日比藤一	昭五	機械
			日比正光	昭六	土木
			日比野新之助	一一	紡織
			日比野猛	一五	機械
			日比野秀雄（改姓上野）	六	土木
			日比野豐	昭二	土木
			樋口成南雄	昭八	建築
			樋口久松	一五	建築
			樋澤貞次郎	五	土木
			樋田鎭夫（改名藤蓮）	昭九	土木
			樋藤文三	八	機械
			氷室英吉	七	機械
			東庄右衞門	四五	機械
			東梅一（改姓尾崎）	八	機械

東辻澄三	一三	機械	平岩龍雄	一五	色染
東山良吉	一一	紡織	平岩庸	四五	機械
彦坂一	一三	機械	平尾順平	昭一〇	機械
久住辨二	六	機械	平賀解輔	昭三	土木
久田鑑一	昭三	土木	平方豐一	九	機械
久田鎭夫	一三	機械	平木隆吉	一三	建築
久田誠一	一四	紡織	平岸伊八郎	四五	色選
久松富治	昭四	建築	平澤永	七	機械
久松六郎	昭八	紡織	平島曉	三	機械
久山石雄	八	色染	平田數馬	四四	機械
百武定一	四二	土木	平田克巳	四一	土木
兵藤章	一三	紡織	平田佐雄	九	紡選
兵藤信一（改姓長谷部）	一五	紡織	平田範政	四五	建築
兵藤昭男	昭三	機械	平塚源三郎	四	機械
平井定一	昭二	電氣	平塚淳一	一四	土木
平井三郎	二	建築	平野鐘尾	昭二	土木
平井房助	四二	機織	平野光五郎（改名英明）	四三	機械
平岩曉一	一四	機械	平野三七枝	一〇	紡織
平野博藏	一一	紡織	廣田勝年（改姓松本）	六	機械
平野彌一郎	昭九	紡織			
平原正吉	八	機械			
平松永治	昭二	電氣			
平松大三	昭一〇	建築			
平本正則	昭九	電氣			
平山正夫	昭一〇	電氣			
蛭川忠光	昭二	建築			
壹田益太郎	四二	機械			
廣石一匡	四二	土木			
廣川健之助	昭二	建築			
廣住寛二郎	一四	土木			
廣瀨榮次郎	一三	土木			
廣瀨清雄	昭五	機械			
廣瀨利武	昭六	機械			
廣瀨長孝	昭七	土木			
廣瀨正嗣	昭八	電氣			

廣田俊太郎　昭四　紡織
廣申一之　四四　土木
廣野正道　昭二　土木

フノ部

府川光之助　昭三　建築
不破直次郎　四二　機械
深尾義昌　三　建築
深谷義雄（改名義則）　昭二　土木
吹原一夫　昭一〇　建築
福井堅二　昭一〇　建築
福井清三　六　紡織
福井成雄　九　土木
福井弘　昭八　土木
福岡愼一郎　昭一〇　機械
福島福藏　五　土木
福田牧　一五　紡織
福田一江　昭八　電氣
福田作造　四一　機織
福田舜治　昭八　紡織
福田都雄　二　色選
福田秀雄　昭五　紡織
福田善秀　四四　土木
福武昭躬　昭七　建築
福地岩雄（改姓天野）　一五　紡織
福塚武夫　昭九　紡織
福永一馬　一一　建選
福永要　一三　建築
福永牧三　一二　建築
福光範明（改姓谷本改名太郎）　四二　機械
福西道雄　昭七　電氣
福林茂　昭一〇　電氣
福村庄三郎　四五　建築
福元才藏　三　紡織
福本信次　昭九　機械
福森宇三郎　一三　土木
更田善清　昭九　建築
藤井一雄　昭七　機械
藤井吉三　一〇　紡織
藤井清　四四　機械
藤井謙三郎　昭九　電氣
藤井裕邦　昭八　土木
藤井定一　昭二　土木
藤井定　昭五　建築
藤井昌　一三　機械
藤井俊男　昭六　紡織
藤井豐吉　昭九　土木
藤井信武　一三　建築
藤井文吉　昭九　建修
藤井政右衛門　昭七　機械
藤江辰夫　昭二　紡織
藤枝菊治　七　土木
藤枝良一　六　建築
藤墳寛孝（改姓清水）　四　紡織

藤墳泰從　六　紡織
藤澤慶次　四五　土木
藤田悅　昭八　土木
藤田清次　昭六　建築
藤田研吾　昭六　建築
藤田助一　四　建築
藤田隆志　昭七　建築
藤田俊一　昭五　土木
藤田文雄　七　土木
藤田正一　四　色染
藤田正以　昭八　土木
藤田昌雄　昭二　建築
藤竹万藏　八　建築
藤波顯也　四三　機織
藤野清三郎　昭八　建築
藤原毅　昭三　土選
藤村幸太郎　昭七　紡織
藤本隆　昭九　建選
藤本眞　昭九　電氣
藤本正二　昭一〇　電氣
藤本元傳　昭六　機械
藤本芳一　昭二　土木
藤山覺　昭三　土選
伏谷力　昭八　紡織
二口次三郎（改姓野村）　三　土木
船越勇　昭六　土木
船崎惣之助　三　土木
船橋貞一　昭五　土木
船橋藤吉　四五　色染
船橋政次　五　紡織
船橋久信　昭二　紡織
舟橋俊一　四三　建築
舟橋弘一　四二　色染
舟橋頼久　四五　機織
古川軍治　一五　土木
古川俊夫　六　紡織
古川秀盛　一一　土木
古草保一　昭九　電選
古田一男　一〇　紡織
古田豐　昭一〇　紡織
古田六郎　昭四　建築
古高秀一　昭九　色染
古橋陳一　一四　機織
古橋光重　昭八　紡織
古橋良三　昭八　紡織
古畑正之　昭三　機械
古谷喜三郎　一四　紡織
古谷雅一　五　建築
古屋多門　一五　土木

ヘノ部

別所信次　九　紡織

ホノ部

保泉海實	九	機械	堀喜久太郎
帆足久彥	一〇	土木	堀吾一
北條次男	一三	土木	堀修二
法西定雄	昭九	電氣	堀重三
星增三	八	紡織	堀尾純三（改姓川上）
星住辰治	四五	土木	堀尾博通
星出寛	七	色染	堀江隆之助
星野幸四局	一三	建築	堀籠達郎
星野三良	一三	紡織	堀上健一
星野俊雄	昭六	機械	堀口慶一
星野則保	四一	建築	堀口斗
星野文雄	四二	土木	堀田勇雄
細川永一	三	機械	堀田一勇
細川兆二	昭八	機械	堀田源一郎
細木典男	昭二	建築	堀田猷次郎
細見歌治	昭七	土木	堀田弘藏
細矢信義	一四	機械	堀田三三
堀宇三郎（改名正義）	四二	土木	堀田辰男
堀田丈夫	昭七	土木	堀家秀雄
堀田長八	一一	色染	堀部英亮
堀田弘	昭二	電氣	堀場正三
堀田正也	一三	土木	堀場正一
堀田道彥	昭三	建築	堀場鑛一
堀田義光	四四	機械	堀內勇雄
堀內勇雄	昭八	建築	堀內善一郎
堀內善一郎	四四	建築	堀內保
堀內保	六	土木	本田久一（改姓出）
堀場鑛一	一四	土木	本田敬一
堀場正一	昭九	土木	本田義敦
堀場正三	昭九	建築	本田惠治
堀部英亮	昭五	機械	本田末吉
堀家秀雄	昭二	建築	本田武彥
本田義敦	三	機械	本田忠一
本田惠治	四三	土木	本田博
本田末吉	一二	土木	間弘司
本田武彥	昭二	機械	宮保太郎
本田忠一	一〇	紡織	多毅造
本田博	一〇	色染	多毅
間弘司	一四	色染	多博
宮保太郎	五	建築	多平八（改姓木村）
多毅造	二	土木	
多毅	昭一〇	土木	
多博	昭二	土木	
多平八（改姓木村）	一四	土木	

マノ部

眞野鑛治	昭九	機械	前野春男
眞野純夫	昭二	建築	前葉通彥
間瀨鉞平	昭一〇	機械	牧榮
間瀨忠平	一五	建築	牧田茂一
馬淵貫三	七	色染	牧野義一
馬淵七六	二	色染	牧野卓夫
舞出貞次郎	四四	機械	牧野秀一
前川正	一四	土木	牧野福二郎
前川芳之輔	一一	機械	牧野良一
前越完一郎	九	色染	正木賢一
前崎美知雄	九	土木	正木茂久
前島彌八	一五	機械	正木恒歲
前田奧藏	四二	土木	正木範二
前田穣二	昭二	機械	正吉幸眞
前田敏愛	昭二	土木	柾谷正男
前田松太郎	昭二	電氣	增井種治郎
前田泰吉	昭八	土木	增井一
前中精一		紡織	增井彥松
眞木稔夫	昭二	建築	紡織
眞口愼夫	昭一〇	建築	紡織
眞砂治太郎	四四	建築	紡織
眞下實	昭四	土木	紡織
眞能清文	昭七	紡織	紡織
眞野浦太郎	昭九	建築	紡織

增井康孝	昭九	電氣	松浦喜代治（改姓 平本）	一四	土木	松下朝明	昭九 機械
增尾義鷹	二	建築	松浦孝一	九	土木	松下保男	昭四 土木
增田榮藏	昭五	機械	松浦正太郎	昭五	建築	松島澄雄	九 色染
增田榮	昭六	機械	松浦孝之助	八	紡織	松瀨夏次	一二 土木
增田千喜雄	一三	紡織	松江仲吉	六	建築	松田愛太郎	七 土木
增田友治	一四	建築	松尾正男	四三	機械	松田彰夫	昭一〇 建築
增田與一	三	機械	松岡勝治	昭四	機械	松田軍平	七 建築
桝田喬	昭二	紡織	松岡定仲	一〇	色染	松田憲二	七 土木
又吉眞業	四二	建築	松岡史郎	一四	紡織	松田二郎	昭四 機械
町昌平	昭二	土木	松岡修一	四一	土木	松田昌平	四四 建築
町口光夫	昭九	建築	松岡太郎	一一	建築	松田威彥	一二 色染
町田武雄	一一	色染	松岡秀夫	昭九	機械	松田晴治	一四 機械
松井清	一〇	機械	松岡陽三	昭四	機械	松田浩	一四 機械
松井謙二	昭七	建築	松川敬一	昭二	機械	松田亮治	四一 土木
松井惠次	昭三	機械	松坂具之輔	昭九	電氣	松平友太郎	四二 土木
松井吾一	五	紡織	松崎福治	昭九	機械	松平芳郎（改名 紀道）	四二 機織
松井辰之助	四二	機械	松澤鍵太郎（改姓 牧野）	昭五	土木	松下博武	昭六 色染
松井與三郎			松下憲次	昭七	電氣	松永悅二	昭二 土木

松永捷造（改姓 菅井）	昭二	土木	松村次郎	一〇	建築	丸井鐵右衞門（改姓 加藤）	昭五 機械
松永次松	四二	建築	松本岩雄（改名 義男）	昭六	紡織	丸瀨正明（改名 義春）	四一 機織
松永德昌	一二	建築	松本和惠	昭七	建築	丸山敏明	昭九 機械
松永陽一	昭八	建築	松本勝因	昭一〇	機械	丸山一雄	昭八 土木
松浪修	昭一〇	紡織	松本史郎	六	紡織	丸山憲治	八 機械
松野國男	昭二	機械	松本保	昭七	機械	丸山善治	四三 色染
松野久吉	昭一〇	土木	松本仁重郎	四二	建築	丸山鷹司	昭七 建築
松葉正夫	昭二	機械	松本忠敬（改姓 増田）	七	紡織	丸山良平	五 色染
松原潔	八	機械	松本雄	七	土木		
松原茂（改姓 木下）	四四	色染	松本常雄	六	紡織		
松原孝	七	色染	松森弘	昭三	機械		
松原隆（改姓 新渡）	一四	土木	松山巖	三	機械		
松原正夫	昭一〇	電氣	松山亥一郎	昭四	土木		
松原芳郎	昭一〇	機械	松山雅雄	昭七	建築		
松久勉	昭五	土木	松山基軌	一二	建築		
松久庸平	一三	機械	松山米光	四四	機械		
松村秋政	一五	機械	松山論	昭四	土木		
松村喜三雄	昭二	電氣	松良正一	四三	機械		

ミ ノ 部

三井清平	昭二	電氣	三浦明	三	機械
三浦磐雄	四三	土木	三浦榮一	四	建選
三浦完二	四四	機械	三浦儀一	四五	建築
三浦茂	七	建築	三浦隆治	八	機械

三枝旭	一〇	土木	三宅正美	昭八	電氣	水田茂一	七
三上照也	六	機械	三宅川英夫	昭八	機械	水谷鉞男	昭九
三上稔	四二	機械	三好一郎	一五	紡織	水谷鑛一	二
三木勝重	昭六	建築	三好良作（支姓桑木）	昭四	土選	水谷武男	八
三木幸次郎	三	紡織	三輪勝一	一一	機械	水谷敏彦	昭七
三坂義郎	昭七	建築	三輪貫一	四四	機械	水谷勝	八
三品博爾	一〇	機械	三輪聞一	六	紡織	水野金市	昭四
三島三平	八	土木	三輪啓善	昭八	建築	水野琴重	一二
三島三右衛門	四四	土木	水内貞一	九	機械	水野金平	昭四
三島四平	一四	建築	水上清四郎	八	建築	水野好一	一四
三島安治	二	土木	水口清雄	一二	色染	水野公一	昭九
三瀨清夫	五	土木	水口謙三	昭六	建築	水野鋼四郎	昭二
三田鎌太郎	五	建築	水越協	四四	紡織	水野鋼太郎	九
三渡俊一郎	昭八	電氣	水科周敬	昭三	紡織	水野才一	昭二
三鍋周吉	昭九	土木	水島太郎	一二	土木	水野榮	昭九
三橋寛之	一一	土木	水田貞一	昭五	土木	水野三郎	一一
三村稔	八	色染	水田太治	九	土木	水野重勝	一二
三宅俊雄	五	色染	水田武貫	一四	土木		

水野重之	八	機械	光崎與右衛門	一	紡織	宮田保雄	一〇
水野鉦一	昭五	建築	光成穀平	四	土木	宮武鄙雄	昭八
水野太賀	一三	土木	湊鋪三	昭八	紡織	宮地茂雄	昭七
水野武重	昭二	電氣	南辰喜	九	土木	宮永貞二	四四
水野恒男	昭三	機械	南久之	一五	機械	宮原毅	昭一〇
水野作	一一	機選	宮石博	一四	紡織	宮林敏吉	昭八
水野鐵雄	一五	機械	宮岡孝太郎	昭八	機械	宮村治郎	四二
水野哲雄	昭二	土木	宮飼克二	六	建築	宮本敬典	一五
水野知夫	一一	土木	宮城忠一	四一	建築	宮本英夫	昭二
水野子一（支姓太田）	昭八	土木	宮木鎭次郎	昭一〇	紡織		
水野道弘	一二	紡織	宮崎五十一	一二	紡織	**ム ノ 部**	
水野憲武	昭一〇	機械	宮崎利一	昭一〇	機械	武川龍千代	三
水野宮吉	昭二	色染	宮崎俊逸	昭七	機械	武藤準一（支姓鈴木）	四四
水野赳夫	一三	土木	宮崎安兵衛	四三	機械	武藤昭躬	一二
水野義麿	昭四	機械	宮田純一	昭五	機械	向井昭二	昭九
溝口好忠	四	土木	宮田清太郎	四四	機選	向井莊夫	五
溝口秀之助	一一	土木	宮田晴太郎	昭三	機械	向井義三（支姓岡石）	昭七
光井誠	昭六	機械	宮田豊夫	昭一〇	電氣	六車重太郎	一二

棟方武次	四二	機織	
村井千年	一二	機械	
村岡成美	四三	土木	
村上明夫	昭一〇	電氣	
村上晉吉	四四	色染	
村上清	四四	土木	
村上武	四四	建築	
村上武夫	昭二	土木	
村上武達	昭八	建築	
村上武次	昭四	土木	
村上時治	一四	土木	
村上孝四郎	昭八	紡織	
村上城士	昭二	機械	
村上滿五郎	六	機械	
村木德次	昭二	機械	
村木喜與男	昭六	色選	
村瀨弘	一三	色染	
村瀨文數	昭八	電氣	
村瀨萬次	昭二	建築	
村田一雄	一五	建築	
村田要	九	機械	
村田輝雄	昭六	建築	
村田松三	四二	色染	
村田穣	八	土木	
村田良三	四五	機械	
村手省吾	四四	機械	
村手安夫	一四	機械	
村本愼一	昭五	機械	
村本武	三	土木	
村山時男	四	機械	
村山義男	七	建築	
室谷義男	一三	紡織	

メノ部

明樂毅	八	色染	
妙林豊吉	二	機械	

モノ部

毛利盤	昭六	色染	
毛呂正一	六	建築	
持川允夫	昭七	土木	
望月明	昭三	土木	
望月久壽夫（改名 孝臣）	昭六	紡織	
望月泰一	二	機械	
望月庸三	一二	機械	
本村屯	三	土木	
兩角修三	四三	機械	
桃井保憲	四一	建築	
森卯之助	一三	建築	
森榮次	一五	機械	
森清規	一二	色染	
森幸三郎	昭二	機械	
森三郎	昭九	電氣	
森重夫	六	土木	

森茂	昭三	土木	
森志計理	三	土木	
森次三男	昭七	土木	
森四郎	昭二	紡織	
森靜男	昭九	紡織	
森宗治	九	建築	
森利政	一二	紡織	
森朝雄	一三	機械	
森成章	一二	紡織	
森尙隆	五	土木	
森信夫	一四	土木	
森信之	昭二	電氣	
森弘一（改名 勝次郎）	一〇	紡織	
森眞澄	三	土木	
森良藏	四二	土木	
森岡武夫	昭七	建築	
森川喜八郎	昭九	色染	
森川里治	七	機械	
森川新之助（改姓 藤森）	八	機械	
森島宗太郎	昭六	土木	
森田勇	一五	機械	
森田嘉一郎	昭二	紡織	
森田清	昭八	紡織	
森田順次郎	四四	土木	
森田茂治	昭五	機械	
森田富（改姓 山上）	一二	建築	
森田三	昭一〇	建築	
森田虎起	四二	土木	
森田米吉	二	土木	
森田利一	一五	土木	
森本長太郎	四四	建築	
守屋德吉（改姓 鄕井）	一一	紡織	
守屋重義	五	機械	
師尾五郎	一四	紡選	
諸岡武雄	四	紡修	
諸戸美雄	一三	色染	

ヤノ部

矢追又三郎（改名 功一）	昭五	建築	
矢崎敬次	昭三	土木	
矢島憲三	昭一〇	建築	
矢敷喜作	昭二	土木	
矢田部停三	八	色染	
矢野榮造	昭二	紡織	
矢野史樓	昭六	色選	
矢野伸	一三	建築	
矢野行夫	一四	建築	
矢野正雄	昭八	建築	
矢野豊	昭六	建築	
矢野涉	昭五	建築	
矢部三郎	昭六	色染	
矢部利保（改姓 江東）	一一	機械	
八尾武次	三	機械	
八木茂彌	一一	土木	

八木武雄	昭六	建築	安田俊雄	昭四	建築	山口一吉	二
八木鐵治	一五	土木	安田晴彦	昭七	土木	山口完	四三
八木富平	八	建築	安田泰治	昭七	電氣	山口潔	昭三
八木正一	昭七	建築	安野惣太郎（改姓名清水久四郎）	二	土木	山口佐市	三
八木昭隆（改姓山田）	四	機械	安場竹雄	昭七	機械	山口甚三	九
八木禮三	六	紡織	安間定次	四五	機械	山口長十郎	四四
八島鋼一	一四	紡織	安見伊之助	一四	土選	山口彊	昭八
八尋新吾	四五	土木	安見英吉	昭七	土木	山口鶴藏	四三
泰井武	一三	建築	安村卷三郎（改姓小幡）	四三	機械	山口熙	昭一〇
安井一郎	昭八	色染	簗源次郎	四一	機織	山口正	昭九
安井鑛一郎	一二	機械	籔內紹秋	昭二	紡選	山口保太郎	七
安井常三郎	九	土木	山縣健市	昭六	機械	山口六治	昭六
安井與三八	五	土選	山縣大	一五	土木	山口義夫	九
安居與市（改姓池田）	三	紡織	山上政雄	昭三	土木	山口義信	九
安江康一	昭一〇	紡織	山川一雄	昭八	機械	山口嘉彥	昭七
安田重義	昭五	機械	山岸豐治	一四	紡織	山口鐐一	昭九
安田信一	昭六	建築	山本宏	昭一〇	建築	山崎清三	三
安田貞治	昭八	紡織	山木稔	昭二	電氣	山崎孝美	昭三

山崎忠夫	一一	建築	山下匡	昭七	電氣	山田三郎	昭七
山崎德	六	紡織	山下萬次郎	五	色染	山田修一	四五
山崎豐馬	一二	機械	山下光次	一〇	紡織	山田重三	昭二
山崎虎四郎	八	機械	山下元太郎	昭二	機械	山田繁次	昭九
山崎博人	昭九	紡織	山菅喜美男	昭七	建選	山田茂壽（改姓新堀）	一三
山崎福二	昭四	建築	山瀨涉	四五	機械	山田茂	七
山崎豐	五	機械	山田馨	昭五	土木	山田省曹	昭四
山崎彌	昭七	電氣	山田義一	六	紡織	山田新助	一三
山崎嘉明	昭八	建築	山田北男	二	土木	山田新二	一五
山崎義行	六	建築	山田釣	一〇	土木	山田新七（改姓矢野）	昭六
山崎亮三	八	土木	山田吉之助	九	紡織	山田清一	一四
山崎和三郎	昭三	建築	山田庫吉	一四	土木	山田節三	昭一〇
山下・數一	一四	機選	山田敬三	六	土木	山田倬	九
山下健吉	八	色染	山田謙次	昭四	紡織	山田辰次	昭五
山下總治郎	昭九	機械	山田賢三	一五	土木	山田長太郎	四五
山下直一	四四	土木	山田弘一	昭八	機械	山田俊	六
山下能一	一四	建築	山田佐一	六	色染	山田登	四一
山下春助	二	機織	山田貞夫	昭八	機械	山田肇	昭五

山田濱治郎	三	色染
山田秀一	九	紡織
山田秀雄	昭九	建築
山田安綱	昭二	土木
山田益二	四一	土木
山田稔	昭三	建築
山田守保	一四	色染
山田庸	四	紡織
山田日出雄	昭八	機械
山田義正	一一	紡織
山寺秀吉	九	色染
山中逞	一六	土木
山中正清	昭一〇	紡織
山中滿彌	昭四	紡織
山内晃	昭二	紡織
山内民三郎（改姓山高）	四二	土木
山内一二三	昭二	機械
山内英一	昭一〇	紡織
山内正男	昭二	色選
山村英	一四	建築
山村清	一三	色染
山村米次郎（改姓藤原）	昭五	土木
山村理三	昭二	紡織
山本愛人	三	土選
山本卯太郎	昭八	建築
山本馨	昭九	機械
山本薫	昭二	色染
山本菊夫	三	建築
山本倉之助	一五	建築
山本董雄	昭四	土木
山本悟郎	一三	機械
山本公次（改名浩三）	昭八	紡織
山本貞郎	昭六	機械
山本滋夫	五	建築
山本繁太郎	昭三	土木
山本正八	四五	土木
山本隆	二	色染
山本忠司	昭二	紡織
山本諦也	昭三	土木
山本孝夫	昭一〇	電氣
山本藤吉	昭六	機械
山本俊一（改名俊也）	一四	色染
山本豊介	昭一〇	紡織
山本豊二	昭二	土木
山本豊三	昭七	色染
山本百一（改姓近坂）	一一	土木
山本廣次	昭四	土木
山本幸雄	一三	機械
山本幸男	昭八	紡織
山盛操造	昭五	機械
大和國一	昭七	電氣
柳茂生	昭三	土木
柳井久	昭八	電氣
柳井豊	七	機械

柳川熹	昭八	機械
柳原信太郎（改姓花）	一四	色染
ユノ部		
由良忠治	昭二	機械
湯淺文卿（改姓村上）	四五	建築
湯川周造（改名司明）	昭七	色染
湯川周三	昭二	機械
湯村隆夫	昭二	紡織
結城一夫	昭五	紡織
結城正雄	昭四	機械
行平五郎松（改名五郎）	一五	色染
ヨノ部		
余吾忠三郎	二	機械
横井昌吉	八	機械
横井省吾	一四	紡織
横井留七	一五	機械
横井信義	六	機械
横井半七	昭八	建築
横井弘	一三	建築
横井文義	五	紡織
横井正重	一二	紡織
横井正雄	一四	紡織
横井光雄	昭二	機械
横井由之助	四二	機械
横江又三郎	昭二	機械
横澤芳郎	昭二	土木
横田敬三	一二	機械
横田貞郎	昭四	建築
横田省二	四二	建築
横田武	昭五	建築
横田稔	一三	土木
横地靖	四一	土木
横幕之夫	昭五	色染
横山勇	九	土木
横山一次郎	昭七	紡織
横山均次	一三	機械
横山五一郎	昭七	機械
横山浩三	昭五	機械
横山次郎	昭八	土木
横山太郎	昭六	土木
横山鐵男	昭六	機械
横山秀哉	昭三	建築
横山吉雄	一〇	機械
横山好裕	一五	機選
横山良一	昭八	建築
吉井辰雄	昭二	土木
吉井藤二（改姓橘）	昭五	紡織
吉江充	昭九	機械
吉川明義	一〇	機械
吉川繪三郎	昭二	機械
吉川小十郎（改姓玉越）	昭二	機械
吉川晴次	一二	機械

吉川藤一郎	三	建築	吉田四郎	一四	土木	吉田隼三	四一	色染
吉川信康	一四	建築	吉田重治	一五	土木	吉田春夫	七	機械
吉川弘忠	一三	紡織	吉田重夫	四	土木	吉田秀雄（改名秀動）	昭五	紡織
吉川勝	一一	建築	吉田茂樹	昭一〇	建築	吉田浩	昭二	土木
吉川光重	昭五	建築	吉田進一	昭一〇	土木	吉田正男	昭八	建築
吉澤靖雄	昭八	電氣	吉田葆	四四	土木	吉田光郎	二	機械
吉田兼定	昭九	建築	吉田誠之	七	土木	吉田睦治	昭五	色染
吉田勘三郎	一三	土木	吉田仙之丞	四二	土木	吉田元雄	昭八	機械
吉田勝治	昭三	建築	吉田武雄	四三	機織	吉田素光	昭三	色染
吉田喜一	四二	機織	吉田武夫	一五	紡織	吉田雄	九	色染
吉田喜一郎	八	色染	吉田武夫	昭三	色選	吉田吉次	一一	機械
吉田九吉	九	土木	吉田武男	昭五	紡織	吉田喜昌	昭四	色選
吉田清	八	機械	吉田俊雄	九	紡織	吉田良吉	一四	土木
吉田劍二	昭九	紡織	吉田俊夫	昭八	機械	吉田康芳	昭九	土木
吉田孝一	一二	土木	吉田知之	七	建築	吉武謙一	昭一〇	建築
吉田吳郎	一四	土木	吉田利夫	昭七	紡織	吉武士	一四	紡選
吉田三郎	二	建築	吉田直	六	機修	吉武正巨	四二	土木
			吉田二一郎	一四	機械	吉次茂七郎	三	土木

吉留哲二（改姓竹下）	二	土木	寄田保貞	四	機械	和田光治	六	機械
吉永恒次郎	昭六	土木	**リノ部**			和田八十彦	一〇	建築
吉野勇	昭八	色染				若月光	昭一〇	電氣
吉野孝	昭九	電氣	龍池修	昭二	電氣	若林功夫	昭五	建築
吉原正一	昭一〇	土木	林樹枝	一二	土木	若林龜次郎	一一	機械
吉見博	昭六	土木	**レノ部**			若山武雄	一一	紡織
吉光正義	四二	色染				若山喜	一三	建築
吉村治郎吉	昭二	土木	廉道有	昭九	電氣	鷲尾忠次	九	機械
吉村大二郎	昭四	紡選	**ワノ部**			鷲尾宮吉	三	建築
吉村弼	昭二	紡織				鷲津英夫	昭七	電氣
吉村透	昭五	建築	和久英雄	昭四	土木	黃坤榮	昭七	機械
由田順	昭一〇	機械	和久獻二	昭六	建築	渡邊勳	一三	紡織
芳川重光	昭九	機械	和田嘉六	七	土木	渡邊勇	昭八	建築
米澤勇	昭四	機械	和田清助	五	機械	渡邊英一郎	昭七	紡織
米倉博	昭二	土木	和田善三郎	一一	機械	渡邊一夫	昭八	建築
米原豊	四四	機械	和田隆義	一一	建築	渡邊機一	四四	土木
米野弘	昭四	機械	和田信	一〇	建築	渡邊清	昭七	機械
米山隆	昭七	機械	和田進	一二	紡織	渡邊清則	昭六	土木

渡邊謙	昭一〇	電氣	渡邊政德	四二	機械
渡邊綱次郎	四五	土木	渡邊滿次	一〇	紡織
渡邊綱銳	昭七	機械	渡邊要久	昭一〇	紡織
渡邊三郎	昭九	紡織	渡邊要次郎	四五	機械
渡邊三四郎（改姓村櫻）	一〇	機械	渡邊嘉雄	一四	機械
渡邊信太郎	一五	紡織	渡部始	四一	機織
渡邊侍郎	一五	紡織	脇本鎌太郎	一〇	紡織
渡邊重昌	昭五	建築			
渡邊爲吉	一五	土木			
渡邊輝美	昭九	紡織			
渡邊俊臣	昭二	土木			
渡邊敏信	昭二	電氣			
渡邊富次郎	昭四	建築			
波邊秀幸	四五	土木			
渡邊秀一郎	昭四	紡織			
渡邊正男	昭八	建築			
渡邊儔	二	土木			
渡邊縫二	二	機械			

附設工業教員養成所

沿革

（本科ト同一事項ハ省略ス）

昭和四年

一月二十六日　本年四月ヨリ附設セラルベキ工業教員養成所第一學年生三十人（土木科六人、機械科十人、建築科二人、紡織科二人、色染科二人、電氣科八人）ヲ募集ス

四月一日　勅令第四十號ヲ以テ文部省直轄諸學校官制ニ改正ヲ加ヘ本校ニ工業教員養成所ヲ附設セラル

同　日　入學志願者二百二十人ノ内三十人（土木科六人、機械科十人、建築科二人、紡織科二人、色染科二人、電氣科八人）ノ入學ヲ許可ス

七月一日　附設工業教員養成所規則ヲ制定ス

昭和五年

一月二十一日　第一學年生約三十人（各科別人員同上）ヲ募集ス

四月一日　入學志願者三百九十四人ノ内三十人（土木科六人、機械科十人、建築科二人、紡織科二人、色染科二人、電氣科八人）ノ入學ヲ許可ス

昭和六年

一月十五日　第一學年生約三十人（各科別人員同上）ヲ募集ス

四月一日　入學志願者四百八十七人ノ内三十一人（土木科六人、機械科十人、建築科二人、紡織科三人、

色染科二人、電氣科八人）ノ入學ヲ許可ス

昭和七年

一月十八日　第一學年生約三十人（各科別人員同上）ヲ募集ス

三月十六日　本科第二十五回卒業證書授與式ト同時ニ第一回卒業證書授與式ヲ擧行シ卒業生二十六人（土木科五人、機械科九人、建築科一人、紡織科二人、色染科一人、電氣科八人）ニ卒業證書ヲ授與ス

四月一日　入學志願者三百四十七人ノ內三十人（土木科六人、機械科十人、建築科二人、紡織科二人、色染科二人、電氣科八人）ノ入學ヲ許可ス

十二月二十四日　第一學年生約三十人（各科別人員同上）ヲ募集ス

昭和八年

三月十五日　本科第二十六回卒業證書授與式ト同時ニ第二回卒業證書授與式ヲ擧行シ卒業生二十六人（土木科五人、機械科十人、建築科三人、紡織科二人、色染科三人、電氣科三人）ニ卒業證書ヲ授與ス

四月一日　入學志願者三百二十五人ノ內三十人（土木科六人、機械科十人、建築科二人、紡織科二人、色染科二人、電氣科八人）ノ入學ヲ許可ス

八月十一日　電氣事業主任技術者資格檢定規則ニ依ル學校及其ノ卒業者ノ資格中（左ノ通リ追加セラル

名古屋高等工業學校（附設工業教員養成所ヲ含ム）第二種

昭和九年

一月九日　第一學年生約三十人（各科別人員同上）ヲ募集ス

三月十五日　本科第二十七回卒業證書授與式ト同時ニ第三回卒業證書授與式ヲ擧行シ卒業生二十八人（土木科六人、機械科八人、建築科一人、紡織科三人、色染科二人、電氣科八人）ニ卒業證書ヲ授與ス

四月一日　入學志願者二百四十一人ノ內三十人（土木科六人、機械科十人、建築科二人、紡織科二人、色染科二人、電氣科八人）ノ入學ヲ許可ス。

昭和十年

一月十八日　第一學年生約三十人（各科別人員同上）ヲ募集ス

三月十五日　本科第二十八回卒業證書授與式ト同時ニ第四回卒業證書授與式ヲ擧行シ卒業生三十人（土木科六人、機械科十一人、建築科三人、紡織科二人、色染科一人、電氣科七人）ニ卒業證書ヲ授與ス

四月一日　入學志願者二百五十一人ノ內二十八人（土木科七人、機械科八人、建築科二人、紡織科一人、色染科二人、電氣科八人）ノ入學ヲ許可ス

十二月二十日　第一學年生約三十人（各科別人員同上）ヲ募集ス

昭和十一年三月十五日　本科第二十九回卒業證書授與式ト同時ニ第五回卒業證書授與式ヲ擧行シ卒業生二十九人（土木科六人、機械科十人、建築科一人、紡織科二人、色染科二人、電氣科八人）ニ卒業證書ヲ授與ス

四月一日　入學志願者二百四十五人ノ内二十九人（土木科六人、機械科八人、建築科二人、紡織科二人、色染科三人、電氣科八人）ノ入學ヲ許可ス

附設工業教員養成所規則

第一章　總則

第一條　本所ハ實業學校教員養成規程ニヨリ工業學校ノ教員タルヘキ者ヲ養成スルヲ以テ目的トス

第二條　本所ニ左ノ學科ヲ置ク

土木科　機械科　建築科　紡織科　色染科　電氣科

第三條　各科ノ修業年限ハ三箇年トス

第二章　學科課程

第四條　各學科ノ學科目及其ノ程度ハ名古屋高等工業學校當該學科課程ヲ適用シ尚實習時間内若クハ授業定時間外ニ於テ左ノ學科目ヲ課ス

學科目＼學年	第一學年 第一學期	第一學年 第二學期	第一學年 第三學期	第二學年 第一學期	第二學年 第二學期	第二學年 第三學期	第三學年 第一學期	第三學年 第二學期	第三學年 第三學期
	毎週教授時數			毎週教授時數			毎週教授時數		
心理學及論理學	三	三	三						
教育學				三	三	三			
教授法及授業練習							三	六	六
教育法令							三	六	六
計	三	三	三	三	三	三	六	六	六

第三章　入學、在學及卒業

第五條　入學ヲ許可スヘキ者ハ品行善良志望堅固ナル男子ニシテ左記各號ノ一ニ該當シ且ツ入學檢定及身體檢査ヲ受ケ之ニ合格シタル者タルヘシ

一、師範學校ヲ卒業シタル者

二、中學校ヲ卒業シタル者

三、專門學校入學者檢定規程ニ依ル試驗檢定ニ合格シタル者

四、專門學校入學者檢定規程第十一條ノ指定ヲ受ケタル者

合格者ノ數募集定員ヲ超ユルトキハ其優良ナル者ヨリ選拔シテ入學ヲ許可ス

第六條　入學ヲ出願スルモノハ第二條ニ掲ケタル學科中ニ就キ其ノ志望學科ヲ定メ左ノ書類ノ學校長ニ差出スヘシ

但シ書類ノ書式ハ學校長別ニ之ヲ別ム

一、入學願書及第五條第一項第一號乃至第四號ノ資格證明書

二、紙寫眞（手札形ニシテ脫帽半身入學出願前六ヶ月以內ニ撮影シ臺紙ヲ用ヒス裏面ニ志望學科出願年月及氏名ヲ自記シタルモノ）

第七條　入學檢定ハ左記學科目中四學科目以內ニ就キ中學校卒業ノ程度ニ依リ之ヲ行フ

一、國語漢文　一、英語　一、數學　一、物理學　一、化學　一、圖畫

第八條　入學ヲ許可セラレタルモノハ指定ノ期日內ニ誓書（書式第一號）竝ニ保證書（書式第二號）ヲ差出スヘシ

第九條　本所ハ入學檢定料及授業料ヲ徵收セス

第十條　本所生徒ニハ一ヶ月貳拾五圓以內ノ學資ヲ補給スルコトアルヘシ

第十一條　第三學年ノ課程ヲ修了シタル者ニハ卒業證書（書式第三號）ヲ授與ス

第四章　義務

第十二條　本所卒業者ハ大正四年文部省令第七號實業學校教員養成規程第二條ノ義務ヲ負フヘキモノトス

第十三條　大正四年文部省令第七號實業學校教員養成規程第五條各號ノ一ニ該當スルトキハ授業費及學資ヲ償還スヘキモノトス

但シ文部大臣ハ事情ヲ酌量シテ其ノ全部又ハ一部ノ償還ヲ免除スルコトアルヘシ

附則

本所生徒ニハ本規則ニ抵觸セサル限リ名古屋高等工業學校諸規則ヲ適用ス

書式

第一號

（用紙美濃紙）

一印紙

誓書

私儀今般御校附設工業教員養成所何科ヘ入學御許可相成候ニ付テハ御規則ヲ恪守シ專心勉學可致ハ勿論卒業ノ上ハ御規定ノ義務ニ服シ可申候仍テ誓書如此候也

附設工業教員養成所

年　月　日

名古屋高等工業學校長殿

第二號

印紙

保證書

本人氏名㊞

（用紙美濃紙）

本籍　何某

右者今般御校附設工業教員養成所何科へ入學御許可相成候ニ付テハ本人在學中ニ係ル一切ノ事件ハ勿論退學又ハ卒業後ノ義務不履行ヨリ生スル償還金ハ拙者ニ於テ引受可申仍テ保證書如此候也

年　月　日

本籍

現住所

何某㊞

名古屋高等工業學校長殿

第三號

卒業證書

學校印

何某

右ハ本校附設工業教員養成所何科課程ヲ履修シ正ニ其業ヲ卒ヘタリ仍テ之ヲ證ス

年　月　日

名古屋高等工業學校長　位勳爵　氏　名

學校長印

割印　第何號

教員無試驗檢定ニ關シ指定ノ件（抄）

明治三十三年文部省令第十號及明治三十六年同省令第二號教員檢定ニ關スル規程第一項第一號ニ依リ明治三十六年三月一日以後行フ所ノ無試驗檢定ニ關シ指定スルコト左ノ如シ

名古屋高等工業學校

附設工業教員養成所（名古屋高等工業學校各學科ニ準ス）

附設工業教員養成所

實業學校教員養成規程ニ依ル補給學資支給手續

第一條 大正四年文部省令第七號第一條ノ補給學資ハ毎月二十五日（休日ナレバ繰下グ）之ヲ支給ス

月ノ央ニ於テ學資ノ支給ヲ止メタルトキハ前項ノ支給日ニ拘ハラス其ノ際支給ス

第二條 農業教員養成所、工業教員養成所、商業教員養成所及水産講習所水産教員養成所生徒ハ入學ノ日ヨリ其ノ他ノ學生々徒ハ誓書提出ノ日ヨリ學資ヲ支給ス

第三條 疾病ニ依リ引續キ缺課スルコト六十日ヲ踰ユル者又ハ私事ノ故障ニ依リ引續キ缺課スルコト二週日ヲ踰ユル者ハ其ノ翌日ヨリ缺課中學資ヲ支給セス

校則ニ依リ休學ノ許可ヲ受ケタル者若クハ停學ニ處セラレタル者ハ其ノ休學停學中ハ學資ヲ支給セス

第四條 夏季休業中ハ學資ヲ支給セス但シ夏季休業中ト雖學科ノ補習又ハ實業ノ調査ヲ命セラレタルトキハ其ノ間學資ヲ支給ス

第五條 學資ヲ補給スヘキ日數一箇月ニ滿タサルトキハ其ノ月ノ現日數ニ依リ日割計算ヲ以テ支給ス

前項日割計算ノ場合ニ於テ錢位未滿ノ端數ヲ生スルトキハ之ヲ切捨ツルモノトス

電氣事業主任技術者資格檢定規則ニ依ル學校及其ノ資格

（昭和七年十一月二十一日遞信省告示第二一二五號）

昭和八年八月十一日遞信省告示第一八三一號ヲ以テ左ノ通リ追加セラル

名古屋高等工業學校（附設工業教員養成所ヲ含ム）第二種

教授要項

心理學　第一學年

總論

精神現象ノ生理的基礎　精神現象ト神經系統、神經系統ノ單位及區分、神經原ノ構造及機能、中樞神經系統、大腦皮質ノ活動ト言語、神經活動ト精神活動トノ關係

意識及注意　意識、注意

感覺　總論、刺激、視覺、聽覺、味覺、嗅覺、皮膚感覺、有機感覺、運動感覺、平衡感覺、感覺ノ屬

性

知覺　總論、內包的觀念、空間知覺、時間知覺、知覺作用ト運動、知覺ノ錯誤、統覺

統覺內容ノ分解結合　觀念、記憶、觀念聯合、聯想ノ障礙、想像ノ意義及種類、想像ノ病態、思考概念、斷定、推理

感情　感情ノ學說、簡單感情、複合感情、情緒、情操、感情ノ障礙

意志　意志過程ノ基本形式、運動及意志、意志ノ發達、反射運動及自發運動、衝動及本能、慾望、執意、習慣、品性

作業及疲勞　精神作業ノ問題、作業ノ進路、練習、疲勞、休息及營養、睡眠

個性及人格　自我觀念ノ構成、個性、人格、人格ノ轉換及分裂

基本原理　因果ノ概念、心的因果ノ原理及精神發達ノ法則

論理學　第一學年

總論

演繹論理學

名稱　名辭ノ種類、外延ト內包、定義及區分

命題　命題ノ種類、四種ノ定言命題、主辭ト賓辭ノ外延的關係、直接推理、命題ノ對當、換質及換位

三段論法　推理及論式、定言的三段論法及其法則、三段論法ノ格ト式、三段論法ノ變格、三段論法以外ノ推理

條件的三段論法　假言的三段論法、選言的三段論法、兩刀論法、各種命題相互ノ關係

演繹推理ニ於ケル虛僞論　解釋ノ虛僞、形式的虛僞、資料的虛僞、詭辯

因明ノ論理學　古因明、新因明、因明中ノ事實的要素

歸納論理學　演繹論理ト歸納論理、歸納論理學ノ諸問題

諸事實ノ定明　直覺、觀察、實驗

統計的歸納　枚舉及分類、統計的法則

因果的歸納　因果關係、因果律ニ關スル所說、因果ノ視定、ミルノ歸納法ノ批評

類比推理　類比推理、類比推理ノ價値、マーシヤルノ類比推理

歸納推理ニ於ケル誤謬　先天的誤謬、觀察ノ誤謬、概括及推理ノ誤謬

認識論的論理學

思考ノ根本原理　所謂思考ノ三原理、思考ノ實質的原理、範疇

思考作用　能知ト所知、意識、主觀ト客觀、具體ノ思考作用

假說　假說ノ構成、假說ノ說明、假說ノ要件及種類

眞理　眞理ノ標準、眞理ニ對スル諸哲學ノ見解、純粹經驗ノ假說ヨリ見タル眞理ノ解釋、眞理ニ就イテノ諸問題、主觀ノ複數

知識　知識ノ性質、經驗ト理性、知識ノ妥當性、知識ノ體系

教育學　第二學年

教育ノ意義及目的

教育ノ學的研究　教育學ノ性質、教育學ト他科學トノ關係、教育學ノ研究法、教育學ト其部門

教育ノ基礎　教育ノ可能、遺傳ト境遇

教育ノ主體及客體　教育主體（教師論）、教育ノ客體（兒童及青年論）

教授論　教授ノ意義、其ノ目的及任務、實質陶冶ト形式陶冶

教材論　教材ノ選擇及分類、教材ノ排列及統合

教法論　教授ノ形式段階、教授ノ樣式ト方法、附、成績考査論

訓育論　訓育ノ目的及任務、品性陶冶、訓育ノ方法、賞罰論

美育論　美育ノ目的及任務、美育ノ方法、教育藝術論

體育論　體育ノ目的及任務、體育ノ方法

教授法　第三學年

教授法ノ發達　歐洲及我國ニ於ケル教授法ノ沿革

教授法ノ意義及目的

教授法ノ基礎　教授法基礎概說、教授法ノ主觀的及客觀的基礎

教授法ト學習　學習心理、學習樣式、學習ト教授法

教授ノ材料　教材ノ價値、選擇及配當

教授ノ段階　諸教授段階說ノ開展ト其運用

教授ノ樣式　教授樣式ノ意義及種類ト其運用、基礎科學及應用科ノ教授法ト其注意

教授法上ノ諸問題　教授ト疲勞、教授時間、成績考査ト其處理等ニ關スル問題

教師ノ心得ト修養

教育法令　第三學年

工業教育ニ必要ナル法令法規及ビ學校管理法ノ概要

職員

主事	文學士	谷口英
心理學及論理學	文學士	村上正五郎
教授法、教育法令	文學士	谷口英
教育學	文學士	岩月太刀夫

生徒

「特ハ特待生ノ略」

附設工業教員養成所生徒姓名

（いろは順）

土木科

第三學年

「特副」伊藤雅男子　愛知　西山利夫　兵庫　河村重松　愛知　中島崇介　愛知

中村甫　兵庫　山口信二　長野

第二學年

伊藤鏃一　愛知　西井弘　大阪　明石三吉　秋田　齋江義弘　鳥取

森博　大阪　千藤榮一　岐阜　杉山勇　愛知

第一學年

土井昇八　愛知　梅村基　愛知　「副」黒森忠雄　岐阜　安藤四郎　岐阜

佐藤光正　廣島　森田龍太三　重

機械科

第三學年

大矢二郎　愛知　安岡忠利　高知　間瀬良一　愛知　福田雄策　大阪

後藤信治　愛知　海老名正男　愛知　光島保　愛知　下村榮　高知

第二學年

飯島清藏　神奈川　石川盛平　大分　楓康一　福岡　山口裕嗣　愛知

山口武三　和歌山　松井良輔　岐阜　小島健二　愛知　小平利男　長野

淺井政臣　高知

第一學年

伊藤順治　大阪　泉正明　德島　石津豐　愛知　勝目清　鹿兒島

内藤金三　愛知　野津隆　島根　松本勳　廣島　荒木武夫　山口

坂井敏雄　岐阜

建築科

第三學年

徳永　勝雄　鳥取

第二學年

向坂　武雄　愛知　湯知　定雄　鹿兒島

第一學年

松下　義男　愛知　榊原　武彦　愛知

紡織科

第三學年

富田　善道　愛知　仲　克巳　三重

第二學年

山本　剛彦　高知

第一學年

正木　彰一　愛知　榊原不二丸　愛知

色染科

第三學年

中村　正秋　愛知　宮崎　一男　愛知

第二學年

長谷　倫夫　三重　酒井雄三郎　山形

第一學年

東家　數人　廣島　龜岡　熊衞　愛媛　佐々木　宏　愛知

電氣科

第三學年

石尾　早苗　石川　荻野克比古　岡山　中山　章　高知　增島　一　埼玉

「特副」萬谷　廣　富山　高野　千石　栃木　杉浦銀八郎　長野

第二學年

花井　正巳　愛知　渡邊祐一郎　岡山　武田　英夫　愛知　中村　義朗　愛知

能島　優次　東京　近藤　育溫　愛知　高野　廣　和歌山　齋藤　昇　愛知

第一學年

落合　武男　愛知　加藤　源夫　山梨　多田　良之　德島　上村　弘　大阪

黑瀨　澄夫　岡山　山本　滋　石川　佐々木　修　長野　芹澤龍之介　東京

附設工業教員養成所生徒本籍地方別

（昭和十一年十月現在）

學科別／府縣別	土木科	機械科	建築科	紡織科	色染科	電氣科	計
樺太							
北海道							

學科別／府縣別	土木科	機械科	建築科	紡織科	色染科	電氣科	計
青森							
岩手							

宮城	秋田	山形	福島	茨木	栃木	群馬	埼玉	千葉	東京	神奈川	新潟	富山	石川
	一												
										一			
		一											
					一		一		二			一	二
	一	一					一		二	一		一	二

福井	山梨	長野	岐阜	静岡	愛知	三重	滋賀	京都	大阪	兵庫	奈良	和歌山	鳥取
		一	三		七	一			二	二			一
		一	二		九				二			一	
					三								一
					三	一							
					三	一							
	一	二			六				一			一	
	一	四	五		三一	三			五	二		二	二

島根	岡山	廣島	山口	德島	香川	愛媛	高知	福岡	佐賀	長崎	熊本	大分	宮崎
		一											
一		一	一	一			三	一				一	
							一						
		一				一							
	三			一			一						
一	三	三	三	一		一	五	一				一	

鹿兒島	沖繩	臺灣	朝鮮	滿洲	支那	計
						一九
一						二六
一						五
						五
						七
						二三
二						八五

附設工業教員養成所生徒出身學校別

（昭和十一年一月現在）

出身學校別 ＼ 學科別	土木科	機械科	建築科	紡織科	色染科	電氣科	計
石川縣羽咋中學校						一	一
岩手縣盛岡中學校					一		一
兵庫縣第一神戸中學校						一	一
同柏原中學校	一						一
東京府保善商業學校						一	一
富山縣高岡中學校						一	一
德島縣富岡中學校		一				一	二
鳥取縣米子中學校			一				一
同倉吉中學校	一						一
大分縣佐伯中學校		一					一
大阪府四條畷中學校		一					一
同住吉中學校						一	一
同鳳中學校					一		一
同今宮職工學校				一			一
岡山縣津山中學校							一
同失掛中學校							一
同天城中學校							一
和歌山縣海草中學校						一	一
同日高中學校			一				一
神奈川縣小田原中學校			一				一
鹿兒島縣第二鹿兒島中學校			一				一
同第二師範學校							一
長野縣松本中學校							一
同飯田中學校						一	一
同伊那中學校		一					一
山梨縣都留中學校						一	一
福井縣小濱中學校						一	一
福岡縣朝倉中學校		一					一
高知縣土佐中學校						二	二
同工業學校				一			一
愛媛縣大洲中學校					一		一
愛知縣第一中學校			二				三
同豐橋中學校						二	三
同豐橋第二中學校			一				二
同熱田中學校	二	二	一				七
同明倫中學校	二			二			二
同成章中學校							一
同一宮中學校						一	一
同刈谷中學校					一		二
同半田中學校						一	一
同名古屋中學校						三	三
同東海中學校						一	四
同工業學校						一	三
埼玉縣工業學校						一	一
岐阜縣第一岐阜中學校							二
同惠那中學校						四	四
同武儀中學校							一
三重縣津中學校						一	一
同神戸中學校							一
同木本中學校							一

附設工業教員養成所入學志願者及入學者出身學校別

（第八回募集昭和十一年四月入學）

府縣學校別	志願者 土木科	志願者 機械科	志願者 建築科	志願者 紡織科	志願者 染色科	志願者 電氣科	志願者 計	入學者 土木科	入學者 機械・建築科	入學者 紡織科	入學者 染色科	入學者 電氣科	入學者 計
宮城縣仙臺第一中學校		一				一	一					一	一
滋賀縣大津中學校													
島根縣松江中學校	一						一						
廣島縣福山誠之館中學校													
同山陽中學校													
同修道中學校													
合計	一	一				一	二	一				一	二
專檢													
合計	一九	二六	五	五	七	二三	八五	一				一	一

府縣學校別	志願者 土木科	志願者 機械科	志願者 建築科	志願者 紡織科	志願者 染色科	志願者 電氣科	志願者 計	入學者 土木科	入學者 機械・建築科	入學者 紡織科	入學者 染色科	入學者 電氣科	入學者 計
岩手縣盛岡中學校	一						一						
茨城縣水海道中學校		一					一						
同麻生中學校		一					一						
同工業學校				一			一						
同水戸中學校	一	一				一	三						
石川縣七尾中學校	一						一						
新潟縣小千谷中學校		一					一						
北海道名寄中學校													
同函館中學校				一			一						
同苫小牧工業學校													
兵庫縣豐岡中學校	一					一	一						
同洲本中學校	一						一						
同龍野中學校	一					一	二						
同小野中學校		一					一						
同姫路中學校	一		一				二						
栃木縣今市中學校													
同大田原中學校						一	一						
東京府府立第九中學校		一					一						
同國士館中學校	一						一						

同	順天中學校													
富山縣	礪波中學校													
同	滑川商業學校													
鳥取縣	鳥取第二中學校													
同	倉吉中學校													
同	米子中學校													
德島縣	撫養中學校													
同	富岡中學校													
千葉縣	千葉中學校													
同	木更津中學校													
同	匝瑳中學校													
同	東葛飾中學校													
大阪府	北野中學校													
同	堺中學校													

同	富田林中學校													
同	鳳中學校													
同	住吉中學校													
同關西大學第二商業學校														
同	都島工業學校													
同	今宮職工學校													
岡山縣	第一岡山中學校													
同	津山中學校													
同	關西中學校													
同	金光中學校													
同	關谷中學校													
大分縣	工業學校													
和歌山縣粉河中學校														
香川縣	多度津中學校													

同	三豐中學校													
鹿兒島縣	鹿屋中學校													
長野縣	松本中學校													
同	大町中學校													
同	長野中學校													
同	伊那中學校													
同	飯田中學校													
同	諏訪中學校													
同	松本第二中學校													
同	木曾中學校													
同	岩村田中學校													
奈良縣	奈良中學校													
同	宇陀中學校													
同	南都正强中學校													

同	吉野工業學校													
長崎縣	大村中學校													
熊本縣	玉名中學校													
同	師範學校													
同	工業學校													
山梨縣	都留中學校													
山口縣	柳井中學校													
同	下關中學校													
同	大津中學校													
同	多々良中學校													
同	宇部工業學校													
福島縣	磐城中學校													
同	會津中學校													
同	師範學校													

福井縣	福井中學校	一												
同	小濱中學校													
同	三國中學校													
福岡縣	福岡中學校	一												
同	南筑中學校	一												
同	田川中學校		一											
高知縣	土佐中學校		一											
同	中村中學校	一												
同	海南中學校		一											
愛媛縣	松山中學校													
同	大洲中學校				一									
同	西條中學校			一										
同	今治中學校													
同	三島中學校													
青森縣	弘前工業學校	一												
愛知縣	第一中學校	一	二	三	一									
同	岡崎中學校	一	一											
同	津島中學校			一										
同	豐橋中學校					一								
同	豐橋第二中學校		二	一										
同	熱田中學校	三	二	二		一								
同	半田中學校		一		一									
同	一宮中學校	一	二											
同	小牧中學校		一											
同	刈谷中學校				一									
同	明倫中學校	二	四		一	一	二							
同	成章中學校	一	一											
同	惟信中學校	一		二										
		二	一〇	二	一	三	三	八	三	一	二	二	七	一
			一											
									一					
								一					一	
			一	一										
								一						
			二	一				二	一				一	

同	愛知中學校	一															
同	尾張中學校																
同	名古屋中學校	四	一	二													
同	東海中學校	一		一													
同	工業學校		一			一	二	四	三	八	一	一					
同	市立工藝學校			一													
同	名古屋工業學校	一					一	一									
同	金城商業學校			一													
同	中京商業學校		一														
同	岡崎商業學校					一											
同	新城農蠶學校	一															
埼玉縣	本庄中學校	一															
同	師範學校			一													
佐賀縣	唐津中學校																

岐阜縣	岐阜中學校	二															
同	大垣中學校	一		一													
同	武儀中學校			一													
同	東濃中學校		一														
同	惠那中學校																
同	岐阜第二中學校		一			一											
京都府	府立第二中學校																
同	宮津中學校		一														
同	舞鶴中學校			一													
同	兩洋中學校			一													
同	桃山中學校		一	一													
同	同志社中學校			一													
宮城縣	氣仙沼中學校		一														
三重縣	津中學校			一													

同	宇治山田中學校																
同	神戸中學校	一															
同	桑名中學校		一														
同	尾鷲中學校	一															
靜岡縣	濱松第一中學校		一														
同	濱松第二中學校																
同	見付中學校	一															
同	掛川中學校																
同	富士中學校																
同	志太中學校		一														
同	藤枝農學校																
同	濱松工業學校			一													
滋賀縣	膳所中學校																
同	水口中學校	二															
同	彥根工業學校																
同	師範學校	一															
島根縣	松江中學校		一														
同	濱田中學校	二		二													
同	大社中學校		一														
廣島縣	廣島第二中學校	一															
同	吳第一中學校		一														
同	福山誠之館中學校		一														
同	修道中學校	一															
同	山陽中學校																
朝鮮	釜山公立中學校																
同	咸興高等普通學校			一													
專檢			三														
合計		六二	六八	二四	一二	一六	六三	二四五	六	八	二	二	三	八	二九		

附設工業教員養成所入學志願者及入學者本籍地方別

第八回募集（昭和十一年四月入學）

府縣別	土木科		機械科		建築科		紡織科		色染科		電氣科		計	
	志願者	入學者	志願者	入學者	志願者	入學者	志願者	入學者	志願者	入學者	志願者	入學者	志願者	入學者
樺太														
北海道							一				二		三	
青森	一												四	
岩手	二												一	
宮城														
秋田														
山形														
福島					一						三		四	
茨城	一		三				一						五	
栃木											三		三	
群馬	一												一	
埼玉	一				一								二	
千葉	三		一										四	
東京									一		一		二	
神奈川														
新潟			二								二		二	
富山											二		二	
石川	一		一								一		三	一
福井	一										三		四	
山梨											一		一	
長野	一		二						二		六	一	二	一
岐阜	四	二	三	一							五		一三	三
静岡	二		二						一		三		九	

愛知	三重	滋賀	京都	大阪	兵庫	奈良	和歌山	鳥取	島根	岡山	廣島	山口	德島
一四	三	二	二	三	四	一	一	一	二	一	三	三	一
二	一										一		
一九	三		二	二	三	一		一	二	四	四	三	一
二				一					一		一	一	一
一二				一	二	二			一		一		
二													
六	一			二	一							二	
二													
五								一		一	三		
一											一		
一〇	四	三	二	二	二	一		一	一	二			一
一				一						一			
六五	一一	四	六	八	一二	五	一	四	六	八	一〇	六	三
一〇	一			二					一	一	三	一	二

香川	愛媛	高知	福岡	佐賀	長崎	熊本	大分	宮崎	鹿兒島	沖繩	臺灣	朝鮮	計
		二	一	一	一	一						一	六二
													六
	二	二	一			三			一				六八・八
					一							一	二四
													二
													一二
													二
													一六
一	一												三
	一												六三
一	四			一									八
二	七	三	三	二	二	四			一			二	二四五
	一												二九

卒業生就職別

種目＼科別	土木科	機械科	建築科	紡織科	染色科	電氣科	合計
技術官公吏	一七	六	二	一	一	九	三六
私設會社工場技術員	五	二九	二	七	七	一九	六九
工業學校教員	二	八	三	二	一	一九	
其ノ他ノ學校教員		一	一			一	三
自營							
兵役	一	二					三

種目＼科別	土木科	機械科	建築科	紡織科	染色科	電氣科	合計
海外	一					一	二
未定及不明		一					一
他學校在學中			一	一			二
死亡	一	一				一	三
病氣靜養中	一						一
計	二八	四八	九	一一	九	三四	一三九

卒業生就職地方別

府縣別＼科別	土木科	機械科	建築科	紡織科	染色科	電氣科	計
北海道			一				一
樺太							
青森	一						一
岩手	一						一
宮城							
秋田							
山形							
福島	一		一				
茨城	一	一				一	三
栃木							
群馬							
埼玉		一					一
千葉							
東京		七	一	一		五	一四
神奈川		二				一	三
新潟							
富山					一		一
石川							
福井							
山梨			一				一
長野	三	一				一	五
岐阜	四			一	一		六
愛知	四	五	二	五	三	五	三四
静岡		一					一
三重		一				一	二
滋賀						一	一
京都	二		一				三
大阪	二	七		二	三	四	一八
兵庫		二				三	五
奈良							
和歌山				一			一
鳥取	一						一

卒業生

島根	一	岡山	一	廣島	一	山口		徳島		香川		愛媛	一	高知		福岡	一	佐賀		長崎		熊本		大分		宮崎	一	鹿兒島		沖繩		臺灣		朝鮮	一
岡山	一	廣島	二	山口		徳島		香川		愛媛		高知		福岡	一	佐賀		長崎		熊本		大分		宮崎		鹿兒島		沖繩		臺灣		朝鮮		滿洲	二
廣島	一	山口		徳島		香川		愛媛		高知		福岡	一	佐賀		長崎		熊本		大分		宮崎		鹿兒島		沖繩		臺灣		朝鮮		滿洲	二	南洋	
山口		徳島		香川		愛媛		高知		福岡	二	佐賀		長崎		熊本		大分		宮崎		鹿兒島		沖繩		臺灣		朝鮮		滿洲	一	南洋		海外	一
徳島		香川		愛媛		高知		福岡	四	佐賀		長崎		熊本		大分		宮崎	六	鹿兒島		沖繩		臺灣		朝鮮		滿洲		南洋		海外		計	二七
香川		愛媛		高知		福岡		佐賀		長崎		熊本		大分		宮崎		鹿兒島		沖繩		臺灣		朝鮮		滿洲		南洋		海外		計		四七	
愛媛		高知		福岡		佐賀		長崎		熊本		大分		宮崎		鹿兒島		沖繩		臺灣		朝鮮		滿洲		南洋		海外		計		四七		九一一	
高知		福岡	一	佐賀		長崎		熊本		大分		宮崎		鹿兒島		沖繩		臺灣		朝鮮		滿洲		南洋		海外		計		四七		九一一		九三三	一
福岡	一	佐賀		長崎		熊本		大分		宮崎		鹿兒島		沖繩		臺灣		朝鮮		滿洲		南洋		海外		計		四七		九一一		九三三		一三六	二

土木科

昭和七年三月土木科卒業（五人）

京都市役所水道局　池邊三二　京都
福島縣內務部土木課　半田茂穗　長野
長野縣篠ノ井土木出張所　吉田正忠　愛知
名古屋遞信局工務課　後藤貞一　愛知
長野縣土木部　櫻木稔　愛知

昭和八年三月土木科卒業（五人）

岐阜縣廳土木課　岩田武則　岐阜
吉林市政籌備處水道科　大畑活三　島根
土岐川改修事務所　永田文男（改姓片野）　山梨
朝鮮總督府內務局　駒田利一　兵庫
關東軍經理部　青木正雄　神奈川

昭和九年三月土木科卒業（六人）

靜養中（岐阜縣）　早崎誠一　岐阜
茨城縣下館土木出張所　新美英之　愛知
青森縣田名部土木出張所　緒方睦嘉　熊本
岩手縣立工業學校　長尾嘉壽　岡山
死亡　山本千春　岐阜
南滿洲鐵道會社　近藤眞造　愛知

昭和十年三月土木科卒業（六人）

歩兵第六十八聯隊　伊藤弘美　岐阜
三河鐵道會社　小川豐一　島根
名古屋市役所　中井久男　兵庫
愛知縣廳　三輪信　岐阜
京都市役所　鈴木勘資　岐阜
岡山縣小田川改修事務所　岩崎福壽（改姓德島）　鳥取

昭和十一年三月土木科卒業（六人）

廣島電氣會社土木部　井上太郎　岡山
大同電力霧覺水力詰所　奥山操　岡山
內務省大阪土木出張所（岡山市）　渡邊喜久雄　石川
日本鑛業會社（福岡縣）　建山助人　熊本
鳥取縣廳　楠田隆市　鳥取
大阪市都島第二工業學校　小林清八　大阪

機械科

昭和七年三月機械科卒業（九人）

日立工業專修學校（茨城縣）　西　俣　喬　山口
愛知縣工業學校　西　部　弘　岐阜
汽車製造會社（大阪市）　岡田總太郎　大阪
川口小學校（埼玉縣）　高橋正吾（改姓墨）　埼玉
東京府立實科工業學校　田　中　道　一　東京
新愛知新聞社　中村松三　愛知
清水組（名古屋市）　窪田照雄　愛知
吳海軍工廠水雷部　黑瀨爲二　廣島
大阪機械工作所加島工場　倉　林　明　兵庫

昭和八年三月機械科卒業（十人）

全國購買組合聯合會ゴム工場（神戸市）　小野留也　長野
愛知縣商工課　小笠原惠玄　愛知
發動機製造會社（大阪市）　大橋英三郎　靜岡
名古屋海軍監督官事務所　神谷亨　愛知
大日本製糖會社（臺南）　川田文作　靜岡
大隈鐵工所　長岡重太郎　愛媛
岡山縣廳　藤井健三　岡山
名古屋市役所產業部　小見山正治　靜岡
名古屋市米野町　小林義一　愛知

死亡

昭和九年三月機械科卒業（八人）

愛知時計電機會社　井上武雄（改姓杉浦）　愛知
日本農藥會社（長野市）　土井成也　兵庫
大同電氣製鋼所　奧村釧重　愛知
中山製鋼所（大阪市）　川田多佐雄　香川
奉天鐵道事務所　河野正恒　大分
江戸川工業所（東京市）　田端正三　愛知
淺野セメント會社（東京市）　松野賢作　岐阜
大阪鑄造所　新井元介　大阪

昭和十年三月機械科卒業（十一人）

鹿兒島實業學校　服部正　東京
日本車輛會社　堀場勉　愛知
日本車輛會社　加藤桂　愛知
野砲兵第三聯隊　可知正夫　岐阜
大阪瓦斯會社　田中次男　廣島
倉敷絹織會社　長尾壽　岡山
自動車工業會社（横濱市）　長坂眞山　梨
大野製作所（東京市）　上野要　東京

南滿洲鐵道會社　藤本幹男　鳥取
飛行第三聯隊第三中隊　宮武三郎　京都
名古屋市立機械專修學校　森久男　愛知

昭和十一年三月機械科卒業（十人）

陸軍航空本部監督班　岩谷嘉男　兵庫
日本酸素廣島工場　田路克己　兵庫
化工機製作會社（川崎市）　大橋直幹　高知
四日市市立商工學校　加藤健三　兵庫
東洋製罐東京工場　茅野良一　鳥取
神戸村野工業學校　山崎誠一　靜岡
宇治川電氣會社（大阪市）　前田忠藏　大阪
東京瓦斯會社　有田四郎　岐阜
名古屋市立熱田實業學校　淺井清司　愛知
日本製鐵會社　平倉園衞　長野

建築科

昭和七年三月建築科卒業（一人）

愛媛縣立松山工業學校　年岡憲太郎　鳥取

昭和八年三月建築科卒業（三人）

鈴木建築事務所（日本陶器現場）　伊吹清俊　高知
名古屋市役所建築課　山本梓　愛知
山梨縣甲運村　松本四郎　山梨

昭和九年三月建築科卒業（一人）

京都市立第一工業學校　吉森吉郎　三重

昭和十年三月建築科卒業（三人）

門司鐵道局　畠中榮　鹿兒島
大同學院　仲田良道　長野
苫小牧工業學校　盛田泉　愛知

昭和十一年三月建築科卒業（一人）

長谷部竹腰建築事務所　宮武三郎　香川

紡織科

昭和七年三月紡織科卒業（二人）

鐘ヶ淵紡績大阪支店　濱田善雄　愛知
愛知縣起工業學校　榊原猛雄　愛知

昭和八年三月紡織科卒業（二人）

日本毛糸紡績岐阜工場　岡田善明　愛知
和歌山縣立工業學校　杉山市平　靜岡

昭和九年三月紡織科卒業（三人）

東京工大在學中　澤田勝太郎　愛媛
愛知縣毛織物檢査所一宮支所　平井正治　沖繩
長谷川毛織會社（愛知縣）　平野政行　愛知

昭和十年三月紡織科卒業（二人）

庄内川レーヨン會社　上柳專次郎　京都
大倉商事會社（大阪市）　久野正男　愛知

昭和十一年三月紡織科卒業（二人）

旭ベンベルグ絹糸會社（宮崎縣）　長岡正幸　香川
内外編物名古屋工場　澤田耕司　愛知

色染科

昭和七年三月色染科卒業（一人）

高木染工場（名古屋市）　森四五郎（改姓高木）愛知

昭和八年三月色染科卒業（三人）

高瀬染工場（大阪市）　波多野春流　兵庫
廣島縣福山工業學校　保野良平　埼玉
堀尾染布工業所（名古屋市）　日高佐吉　愛知

昭和九年三月色染科卒業（二人）

吳羽紡績大門工場　時澤正敏　岡山
稻畑商店（大阪市）　嶋岡正平　奈良

昭和十年三月色染科卒業（一人）

鐘ヶ淵紡績淀川工場　戸河里正　愛知

昭和十一年三月色染科卒業（二人）

堀尾染布工場（名古屋市）　橋本富男　香川
岐阜縣工業試驗場　佐藤一次　靜岡

電氣科

昭和七年三月電氣科卒業（八人）

明電舍奉天出張所　服部光　岐阜
死亡　岡村一二　岡山
大阪市立福島商工專修學校　可兒耕平　岐阜
大同電氣製鋼所　成瀨惠　岐阜
神戸電機製作所（大阪市）　柳澤祐雄　群馬
安立電機會社（東京市）　福田滋夫　滋賀
大阪市立工藝學校　三船修　岡山
海軍火藥廠研究部　清水達英　愛知

昭和八年三月電氣科卒業（三人）

森田商會（一宮市）　岩城良夫　兵庫
水口高等女學校（滋賀縣）　松下榮太郎　京都
川崎車輛會社（神戸市）　芹生壽雄　兵庫

昭和九年三月電氣科卒業（八人）

出雲電氣會社簸川支社　長谷川眞（改姓裏辻）島根
大阪遞信局工務課　西田勇　兵庫
日立製作所日立工場　小原正博　愛知
富士電氣製造會社　松井芳藏　愛知
滿洲國海校爾電氣段　阿部四郎　愛知
吳海軍工廠　宮地義雄　香川
南滿洲鐵道會社　廣岡見佐男　鳥取
大阪鐵道局明石變電所　須藤啓一　愛知

昭和十年三月電氣科卒業（七人）

名古屋遞信局工務課福井出張所　飯田文雄　愛知
日本電氣工業會社（長野縣）　本田光次　京都
名古屋鐵道局名古屋通信區　岡島鐐二　愛知
東京電氣會社　寺本治　愛知
日本窒素會社（朝鮮）　安藤政夫　岐阜
三菱電機會社（長崎市）　齋藤勇　兵庫
吳海軍工廠　平木憲輪　廣島

昭和十一年三月電氣科卒業（八人）

神戸電機會社　石橋平三　大阪
滿洲電業會社　原見一麿　和歌山
名古屋遞信局工務課　新田正德　香川
遞信省電氣驗所　大谷敬信（改姓一來）山口
四日市立商工學校　中谷賢三　大阪
富士電氣營業所（東京市）　中村弘　兵庫
日本窒素會社（延岡市）　眞崎將彰　佐賀
九州共同火力發電會社（福岡縣）　鈴木仁朗　岐阜

卒業者氏名索引

アノ部

氏名	卒業年次	卒業學科
阿部四郎	昭九	電氣
青木正義	八	土木
淺井清司	一一	機械
新井元介	九	機械
有田四郎	一一	機械
安藤政夫	一〇	電氣

イノ部

伊藤弘美	一〇	土木
伊吹清俊	八	建築
井上太郎	一一	土木
井上武雄（改姓杉浦）	九	機械
飯田文雄	一〇	電氣
池邊三二	七	土木
石橋平三	一一	電氣
岩城良夫	八	電氣
岩崎福壽（改姓島崎）	一〇	土木
岩田武則	八	土木
岩谷嘉男	一一	機械

ウノ部

上野要	一〇	機械
上柳專次郎	一〇	紡織
緒方睦嘉	九	土木
小川豐一	一〇	土木
小笠原惠玄	八	機械
小野留也	八	機械
小原正博	九	電氣
大谷敬信（改姓一來）	一一	電氣
大橋英三郎	八	機械
大橋直幹	一一	機械
大畑活三	八	土木
岡島鐐二	一〇	電氣
岡田總太郎	七	機械
岡田善明	八	機械
岡村一二	七	電氣
奥村釧重	九	機械
奥山操	一一	土木

エ（ヱ）ノ部

オ（ヲ）ノ部

カノ部

加藤桂	一〇	機械
加藤健三	一一	機械
可知正夫	一〇	機械
可兒耕平	七	電氣
神谷亨	八	機械
川文作	八	機械
川田多佐雄	九	機械
河野正恒	九	機械
倉林明	七	機械
澤田耕司	一一	紡織

ケノ部

コノ部

小林義一	八	機械
小林清八	一一	土木
小見山正治	八	機械
後藤貞一	七	土木
駒田利一	八	土木
近藤眞造	九	土木

サノ部

佐藤一次	一一	色染
齋藤勇	一〇	電氣
榊原猛雄	七	紡織
櫻木稔	七	土木
澤田勝太郎	九	紡織
澤田耕司	一一	紡織
島岡正平	九	色染
清水達英	七	電氣

シノ部

スノ部

須藤啓一	九	電氣
杉山市平	八	紡織
杉山力藏	八	機械
鈴木勘資	一〇	土木
鈴木仁朗	一一	電氣
芹生壽雄	八	電氣

セノ部

ソノ部

久野正男	一〇	紡織
楠田隆市	一一	土木
窪田照雄	七	機械
黑瀨爲二	七	機械

タノ部

田中次男	一〇	機械
田中道一	七	機械
田端正三	九	機械
高橋正吾（改姓 堅）	七	機械
建山助人	一一	土木

チノ部

ツノ部

テノ部

寺本治	一〇	電氣

トノ部

土井成也	九	機械
戸河里正	一〇	色染
田路克巳	一一	機械
時澤正敏	九	色染
年岡憲太郎	七	建築

ナノ部

長尾壽	一〇	機械
長尾嘉壽	九	土木
長岡重太郎	八	機械
長岡正幸	一一	紡織
長坂眞	一〇	機械
永田文男（改姓 片野）	八	土木
中井久男	一〇	土木
中谷賢三	一一	電氣
中村弘	一一	電氣
中村松三	七	機械
仲田良造	一〇	建築
成瀬惠	七	電氣

ニノ部

新美英之	九	土木
新田正德	一一	電氣
西田勇	九	電氣
西部弘	七	機械
西俣喬	七	機械

ヌノ部

ネノ部

ノノ部

ハノ部

波多野春流	八	色染
長谷川眞（改姓 真辻）	九	電氣
橋本富男	二	色染

ヒノ部

畠中榮	一〇	建築
服部光	七	電氣
服部正	一〇	機械
濱田善雄	七	紡織
早崎誠一	九	土木
原見一麿	一一	電氣
半田茂穂	七	土木
日高佐吉	八	色染
平井正治	九	紡織
平木憲輪	一〇	電氣
平倉園衛	一一	機械
平野政行	九	紡織
廣岡見佐男	九	電氣

フノ部

福田滋夫	七	電氣
藤井健三	八	機械
藤本幹男	一〇	機械

ヘノ部

ホノ部

堀場勉	一〇	機械
本田光次	一〇	電氣

マノ部

眞崎將彰	一一	電氣
前田忠藏	一一	機械
松井芳藏	九	電氣
松下榮太郎	八	電氣
松野賢作	九	機械
松本四郎	八	建築

ミノ部

三船修	七	電氣
三輪信	一〇	土木
宮地義雄	九	電氣
宮武三郎	一〇	機械
宮武三郎	一一	建築

ムノ部

メノ部

モノ部

森四五郎（改姓 高木）	七	色染
森久男	一〇	機械
森田泉	一〇	建築

ヤノ部

保野良平	八	色染
柳澤祐雄	七	電氣

山崎誠一	一一	機械
山本梓	八	電氣
山本千春	九	土木

ユノ部

ヨノ部

吉田正忠	七	土木
吉森吉郎	九	建築
茅野良一	一一	機械

ラノ部

リノ部

ルノ部

レノ部

ロノ部

ワノ部

渡邊喜久雄	一二	土木

名古屋高等工業學校校友會會則

名古屋高等工業學校校友會會則

昭和十二年二月改正

第一條 本會ハ名古屋高等工業學校々友會ト稱ス

第二條 本會ハ會員相互ノ交誼ヲ圖リ德性ヲ涵養シ學藝ヲ研究シ身體ヲ練磨シ以テ本校ノ校風ヲ發揮センコトヲ期ス

第三條 本會ハ左ノ會員ヨリ成ル

通常會員　本校生徒

特別會員　本校職員卒業生及本校ニ緣故アルモノニシテ會長ノ承認ヲ得タルモノ

名譽會員　會長ノ推薦ニ係ルモノ

第四條 本會ニ左ノ部ヲ置ク

講演部　文藝部　邦樂部

洋樂部　柔道部　劍道部

弓道部　撲部　野球部

庭球部　競技部　水泳部

蹴球部　山岳部　馬術部

射撃部　籠球部　總務部
會計部

第五條　本校生徒ハ本會ニ入會シ左ノ各項ニ部員タル義務アルモノトス
一、學藝ニ關スル一部以上
一、體育ニ關スル一部以上

第六條　本會ニ左ノ役員ヲ置ク
會長　校長ヲ推ス
副會長　本校首席教授ヲ推ス
會長ヲ補佐シ時宜ニ依リ會長ノ代理ヲ爲ス
部長　若干名　在校特別會員並ニ通常會員並ニ通常會員各部代表者二名（總務部ハ六名）ノ選擧ニ依リ會長之ヲ委囑ス
各部ノ業務ヲ掌理ス
顧問　若干名　特別會員中ヨリ會長之ヲ委囑ス
必要ニ應シ會務ニ參與ス
委員　若干名　各科毎ニ通常會員ノ互選ニ依リ候補者ヲ定メ會長之ヲ命ス
部長ヲ補佐シ所屬業務ニ從事ス
部長及委員ノ任期ハ滿一ケ年トス但シ重任ヲ妨ケス

第七條　役員會ハ部長會及部長委員會ノ二トシ主トシテ左ノ事項ヲ審議決定ス
一、部長會　本會ノ事業並ニ豫算ニ關スル一般方針
一、部長委員會　各部ノ事業豫算決算總會及臨時總會ニ關スル事項

第八條　會長ハ役員會ヲ召集シ之カ議長トナル

第九條　毎年一月總會ヲ開キ本會ノ狀況並ニ收支決算ヲ報告ス

第十條　會員十名以上ノ贊同アリタルトキハ審議事項ヲ記シ役員會ノ召集ヲ請求スルコトヲ得

第十一條　本會ノ年度ハ毎年一月ニ始マリ十二月ニ終ル

第十二條　通常會員ノ會費ハ年額金貳拾圓トシ毎學期金四圓宛授業料ト共ニ本校會計課ニ納付スヘシ
在校特別會員ノ會費ハ俸給ノ二百分ノ一トス
名譽會員及校外特別會員ヨリハ會費ヲ徴收セス
通常會員ハ入會ノ際入會金五圓ヲ納付スヘシ
一旦領收シタル會費並ニ入會金ハ何等ノ事由アルモ之ヲ返付セス

第十三條　本會會則ノ改正ハ會員十名以上ノ申請ニ依リ部長及委員各三分ノ二以上ノ出席者アリタル

部長委員會ニ於テ出席者ノ三分ノ二以上ノ同意ヲ得テ總會又ハ臨時總會ニ諮リ通常會員及在校特別會員ノ各過半數ノ贊成ヲ得ルコトヲ要ス

附　則

一、各部委員數ハ六名トシテ時宜ニ依リ他部委員ヲ兼ヌルコトヲ得

一、役員ニ缺員ヲ生シタルトキハ次點者ヲ以テ補缺シ其任期ハ前任者ノ殘期間トス

一、部長タルコトヲ得ル特別會員ノ範圍ハ會長之ヲ定ム

一、選擧ハ各部ニ於テ候補者ヲ互選シ部長會ノ審議ヲ經テ會長之ヲ命ス

一、各部ハ毎年四月部員名簿ヲ作成スヘキモノトス

一、左記事項ハ當該部長及生徒主事ヲ經テ校長ノ許可ヲ得テ之ヲ行フヘキモノトス

他ノ學校又ハ團體ト共ニ會合若クハ競技ヲ爲サントスルトキ

各部ノ會合又ハ校内對抗競技ヲ爲サントスルトキ

諸種ノ會合ニ校外ノ人ヲ招聘セントスルトキ

本會々誌又ハ之ニ類スル書類ヲ發刊セントスルトキ

其他本會ニ關係アル事項

一、會計部長ハ販賣店ヲ監督ス

二、各部ニハ時宜ニ依リ部長代理又ハ補助ヲ置クコトヲ得

三、毎年收入豫算額ノ一割以上ヲ豫備金トス

豫備金ノ支出ハ部長會ノ審議ヲ經テ會長之ヲ決定ス

四、各部ハ毎年十二月翌年度ノ事業並ニ所要經費見込書ヲ提出スヘキモノトス

五、各部委員ハ其ノ部豫算内ニ於テ物品ノ購入又ハ其ノ部ノ費用ヲ支出セントスルトキハ請求用紙ニ要件ヲ記シ署名捺印ノ上當該部長ノ承認ヲ得テ會計部ニ請求スヘキモノトス

六、物品ハ總テ會計部ニ於テ購入手續ヲ爲スヘキモノトス

七、毎年一回以上各部ノ會計及物品ノ保管ニ付檢査ヲ行フ檢査ハ役員中ヨリ會長之ヲ依囑ス

附設高等夜學部

附設高等夜學部

規則

第一條 本部ハ工業ニ從事スル者及從事セントスル者ニ必要ナル專門的智識ト技能トヲ授クルヲ以テ目的トス

第二條 本部生徒定員ハ四百五十名トス

第三條 本部ニ左ノ學科ヲ置ク

土木科、機械科、建築科

各科ノ授業學科目並ニ毎週授業時數ハ學校長之ヲ定ム

第四條 各科ノ修業年限ハ三ケ年トス

第五條 學年ハ九月一日ニ始リ翌年八月三十一日ニ終ル

學年ヲ分チテ二學期トシ第一學期ハ九月一日ヨリ翌年一月三十一日迄第二學期ハ二月一日ヨリ八月三十一日迄トス

第六條 休業日ハ左ノ如シ

一、祝　日、祭　日
一、日　曜　日
一、本校創立記念日
一、春季休業日　自四月一日至四月七日
一、夏季休業日　自七月一日至九月十日
一、冬季休業日　自十二月二十五日至翌年一月七日

第七條　入學ハ總テ學年ノ始メニ於テ之ヲ許可ス

第八條　入學ヲ許可スヘキ者ハ品行善良志望鞏固ナル滿十七歲以上ノ男子ニシテ學力檢定及身體檢査ヲ受ケ之ニ合格シタル者タルヘシ合格者ノ數募集定員ヲ超ユルトキハ其ノ優良ナル者ヨリ選拔シテ入學ヲ許可ス

第九條　學力檢定ハ左記學科目中二學科目以上ニ就キ中學校卒業程度ニ依リ之ヲ行フ

一、國語漢文　一、英　語　一、數　學　一、物　理

第十條　入學ヲ出願スル者ハ左ノ書類ニ入學檢定料ヲ添ヘ之ヲ差出スヘシ

一、入學願書
二、最終出身學校長ノ卒業證明書
三、紙寫眞（手札形ニシテ脫帽半身、入學出願前六ケ月以內ニ撮影シ臺紙ヲ用ヒス裏面ニ志望學科出願年月日及氏名ヲ自記シタルモノ）

入學檢定料ハ金參圓トシ納付後ハ何等ノ事由アルモ之ヲ還付セス

第十一條　本部ヲ退學シタル者再ビ入學ヲ願出ツルトキハ缺員アル場合ニ限リ入學檢定ノ上原學年次以下ニ入學ヲ許可スルコトアルヘシ

但シ入學檢定ヲ要セサル場合ニハ入學檢定料ヲ徵收セス

第十二條　轉居、改姓名、轉籍シタルトキハ十日以內ニ屆出ツヘシ

第十三條　病氣ノ爲メ三ケ月以上就學シ能ハスト思慮スル者ハ醫師ノ診斷書ヲ添ヘ保證人連署ノ上願出テ許可ヲ得テ一ケ年間休學スル事ヲ得

前項ノ休學者其期限滿了シタルトキハ直チニ原學年次ニ復歸スヘシ

但シ半途ニ其ノ事由消滅シタルトキハ許可ヲ得テ原學年次ニ復歸スル事ヲ得

第十四條　兵役ニ服セントスル者ハ學校長ノ許可ヲ得テ服役期間休學スル事ヲ得

前項ノ休學者服役ヲ終リタルトキハ直チニ原學年次ニ復歸スヘシ

但シ本人ノ願ニ依リ其ノ學年間休學スル事ヲ得

第十五條　病氣其他已ヲ得サル事由ニヨリ退學セントスル者ハ事由ヲ詳細シ保證人連署ノ上願出テ許

可ヲ受クヘシ

但シ病氣ニハ醫師ノ診斷書ヲ添付スヘシ

第十六條　各學年ノ課程修了ハ平素ノ勤惰及學業ノ成績ヲ考査シテ之ヲ定ム

第十七條　正當ノ事由ニヨリ試驗ニ缺席シタル者追試驗ヲ受ケンコトヲ願出ツルトキハ詮議ノ上之ヲ許可スルコトアルヘシ

追試驗ハ次學期ノ始メ二週間以内ニ之ヲ施行ス

第十八條　第三學年ノ課程ヲ終了シタル者ニハ卒業證書ヲ授與ス

第十九條　第三學年ノ成績考者ニ合格セサル者ニハ詮議ノ上修業證書ヲ授與スル事アルヘシ

第二十條　品行方正學業熱心ニシテ成績優良ナル者ハ次學年間特待生トナス事アルヘシ

第二十一條　特待生ニハ授業料ヲ徴收セス

第二十二條　特待生ニシテ資格ヲ失ヘリト認ムヘキ者ハ特待生タルコトヲ罷ム

第二十三條　授業料ハ一學年金四拾圓トシ毎學期始業日ヨリ一週間以内ニ金貳拾圓宛納付セシム

既納ノ授業料ハ何等ノ事由アルモ之ヲ還付セス

授業料納付期日前ニ休學ノ許可ヲ得タル者ニハ休學期間授業料ヲ徴收セス

第二十四條　特待生ニシテ第二十二條ノ處分ヲ受ケタルトキ又ハ休學中ノ生徒ニシテ學期ノ半途ヨリ出席スルトキハ該學期ニ對スル授業料ハ一ケ月金四圓ノ割ヲ以テ指定期日内ニ納付セシム

但シ七月及八月分ハ徴收セス

第二十五條　左ノ諸號ノ一ツニ該當スル者ハ其ノ學籍ヲ除ク

一、性行不良ニシテ改悛ノ見込ナキ者

一、生徒タルノ本分ヲ失ヘリト認メタル者

一、學業成績不良若クハ身體虚弱等ニ依リ成業ノ見込ナキ者

一、正當ノ事由ナクシテ屢々缺席シ怠慢ナリト認メタル者

一、正當ノ事由ナクシテ授業料滯納二週間以上ニ亘ル者

第二十六條　各學科ノ聽講ヲ願出ツル者アルトキハ聽講生トシテ入學ヲ許可スル事アルヘシ

聽講生ニハ本規則ヲ準用ス

聽講生ニシテ聽講學科目ヲ修了シタル者ニハ其ノ成績ヲ考査シ聽講證明書ヲ授與ス

附　則

一、學科課程各科ノ學科目及其程度ハ左ノ如シ

但シ實習ハ必要ニ應シ晝間之ヲ課スルコトアルヘシ

土木科

（毎週授業時數）

學年	第一學年		第二學年		第三學年	
學科目	第一學期	第二學期	第一學期	第二學期	第一學期	第二學期
數學	三	三				
應用力學	三	三				
施工法	三	三				
道路			三	三		
鐵道			三	三		
橋梁			三	三		
水利工學					三	三
河海工學					三	三
衞生工學					三	三
鐵筋コンクリート工法			三	三		
測量	三	三				

機械科

（毎週授業時數）

學年	第一學年		第二學年		第三學年	
學科目	第一學期	第二學期	第一學期	第二學期	第一學期	第二學期
數學	三	三				
物理學	三	三				
應用力學	三	三				
機構學	三	三				
熱機關			三	三	三	三
水力機械			三	三		
特種機械					三	三
設計			三	三	三	三
製圖	三	三				
計	一五	一五	一五	一五	一五	一五

工作法											
電氣工學											
機械設計法											
製圖	三	三	三	三	三	三	三	三	三	三	三
計	一五	一五	一五	一五	一五	一五	一五	一五	一五	一五	一五

建築科

（每週授業時數）

學年	第一學年		第二學年		第三學年	
學科目	第一學期	第二學期	第一學期	第二學期	第一學期	第二學期
數學	三	三				
構造力學	一、五	一、五	一、五	一、五	一、五	一、五
建築構造	一、五	一、五	一、五	一、五	一、五	一、五
建築材料	一、五	一、五				
建築歷史	一、五	一、五	一、五	一、五		
建築計畫	一、五	一、五	一、五	一、五		
建築衞生			一、五	一、五		
建築法規					一、五	一、五
施工法					一、五	一、五
圖學	一、五					
製圖	三	四、五	七、五	七、五	九	一〇、五
計	一五	一五	一五	一五	一五	一五

右教授要目

土木科

數學 代數、三角法、解析幾何學、微積分學大意

應用力學 靜力學、動力學、材料强弱、桁、柱、彈性論

施工法 建築材料、土工、石工、基礎構造、墜道、擁壁論

道路 道路構造、鋪材、路線選定

鐵道 軌道構造、車輛、停車場、信號、電氣鐵道、市街鐵道一般、保線、運轉方法、線路選定

橋梁　單桁及單構應力計算、單桁橋構造、單構橋構造、拱橋理論及構造、吊橋理論及構造

水利工學　堰堤、取水口及沈砂池構造、上水、灌漑及水力用水路

河海工學　築港、運河、治水工事

衛生工學　上水道及下水道

鐵筋コンクリート工法　一般理論、單桁、支柱、床、擁壁、水槽、基礎杭

測量　測量用器具機械、平面測量、高低測量、道路測量、水流測量、墜道測量

水理學　氣象、水理、海洋

設計

橋梁　鋼板桁人道橋設計、木造ハウ構人道橋設計、鋼構鐵道橋設計、鋼製二鉸構助拱橋設計ニ關スル講義及ヒ演習

水工學　水力、上下水道、水閘、堰堤、岩壁ノ內、一二ノ設計

水理　門扉、側壁、堰堤及浮臺ノ設計ニ必要ナル靜水壓ノ計算、管、渠內ノ水流及堰ノ溢流ニ關スル計算

鐵筋混凝土　床、桁橋、支柱、擁壁、煙突等ノ內二、三ノ設計

應用力學　桁、柱、軸、結構等ニ對スル靜力學解法及ヒ其ノ强度、撓度ノ算定ニ關スル演習

道路　路線ノ紙上測設、道路構造、各種鋪裝道路ニ關スル講義及ヒ演習

鐵道　線路ノ紙上選定、軌道敷設、轉轍轍叉、停車場構內ノ配線、信號、列車抵抗、鐵道力學ニ關スル講義及ヒ演習

基礎　各種基礎、重力式擁壁、橋臺及橋脚ニ關スル講義及ヒ演習

製圖　製圖用文字ノ練習、製圖透寫及ヒ複寫、靜力學上ノ諸問題ニ對スル圖式解法

機械科

數學　代數、三角法、解析幾何學、微積分學大意

物理學　物性、力學、熱學、電氣磁氣學

應用力學　機械力學、材料及構造强弱、圖式力學

機構學　轉動接觸機構、滑動接觸機構(齒車、カム)、纏撓體聯接機構(調車其他)、剛體聯接機構(四聯體機構、三聯體機構其他)

熱機關　蒸汽罐、蒸汽機關、瓦斯體及蒸汽熱力學、內燃機關

水力機械　水力學、衝動水車、反動水車、渦卷ポンプ、往復ポンプ、雜ポンプ、水壓機械

特種機械　機關車、運搬機械、粉碎機械、空氣機械、製氷及冷藏、煖房及通風

工作法　機械製作用諸材料、各種工具及工作機械、原型製作法、鑄造法、鍛冶法、板金作業法
仕上法

電氣工學　電氣磁氣、交流理論、電氣機械器具、電氣鐵道、電燈、送電及配電

機械設計法　機械構造、各種機素、蒸汽罐、蒸汽機關、內撚機關、ポンプ、起重機

製圖　前項機素及諸機械ノ製圖

建築科

數學　代數、三角法、解析幾何學、微積分學大意

構造力學　靜力學、材料力學、架構力學

建築構造　組積構造、木構造、鐵筋構造、鐵骨構造、鐵筋コンクリート構造

建築材料　石材、煉瓦、セメント類、瓦類、鐵材、木材、其他

建築歷史　埃及、西方亞細亞、希臘、羅馬、初期基督教、ビザンチン、ロマネクス、ゴシツク、ルネーサンス、現代

建築計畫　住宅各室、商店、事務所、料理店、ホテル、倶樂部、圖書館等

建築衛生　煖房法、換氣法、便所、浴室、給水、排水等

建築法規　諸論、用途地域建築線、建築物ノ高サ、敷地內ノ空地、一般構造ノ設備、構造强度、防火地區、美觀地區、工事執行

施工法　製圖法、請負、契約、入札、仕樣、豫算各種工事實施要項

圖學　製圖指針、豫備畫法、陰影畫法、透視畫法

製圖　各種建築ノ設計製圖

成績考査細則

第一條　試驗ハ各學期末ニ之ヲ行フ但シ必要ニ應シ臨時試驗ヲ行フ事アルヘシ

第二條　學科目ノ性質ニ依リ受持教官ハ學校長ノ許可ヲ得テ其ノ一部又ハ全部ノ試驗ヲ省略スル事ヲ得

第三條　學期成績ハ平素ノ成績及試驗成績ニ依リ之ヲ考査ス

第四條　學年成績ハ各學期成績ヲ平均シテ之ヲ定ム

第五條　各學科目ノ成績ハ點數ヲ以テ表示シ評點壹百點ヲ最高トス

第六條　點數ノ計算ハ一點未滿ヲ四捨五入トス

但シ平均點數ニ限リ小數分位ニ止メ厘位ハ四捨五入トス

第七條　追試驗成績ハ其ノ得點十分ノ二ヲ刪減ス

第八條　學年成績左ノ各號ニ該當スル者ハ該學年次ノ課程ヲ修了シタルモノトス

一、學年成績總平均點五十點以上ナルコト

二、學科目學年成績各四十點以上ナルコト

三、學年成績五十點未滿ノ學科目總學科目數ノ半數以下ナル事

第九條　學業成績前條ニ合格セサル者ト雖モ平素ノ勤惰操行ヲ審案シ教官會議ノ上特ニ該學年ノ課程ヲ修了シタル者ト認ムルコトアルヘシ

第十條　卒業成績ハ各學年成績ヲ平均シテ之ヲ定ム

生徒心得

第一條　常ニ左記ノ事項ヲ服膺シテ苟モ之ヲ忽ニスヘカラス

一、聖勅ノ大旨ヲ奉體シ志操ヲ鞏固ニシ學藝ニ勉勵シ以テ將來有用ノ工業者トナルヘキヲ期スヘシ

一、本部規則及時々ノ訓諭告達ハ固ヨリ師長ノ教誡命令ハ固ク之ヲ遵守スヘシ

一、職員ニ對シテハ勿論生徒相互ニ信義ヲ重ンシ禮儀ヲ敦クスヘシ

一、言行ヲ愼ミ容姿ヲ正シクシ苟モ生徒ノ體面ヲ汚スヘキ行爲アルヘカラス

一、衞生ヲ重ンシ身體ノ健康ヲ計ルヘシ

第二條　訓諭告達ハ特ニ通知スル場合ノ外掲示ニ依リ布告ス

第三條　集會ヲ發起シ又ハ團體ヲ組織セントスル時ハ豫メ學校長ノ認可ヲ受クヘシ

第四條　改名、轉籍、轉居シタルトキハ直チニ屆出ツヘシ

第五條　疾病其他已ム得サル事由ニ因リ缺席セントスル時ハ所定ノ用紙ニ其事由ヲ記シ屆出ツヘシ

當日提出シ難キ場合ハ次回出席ノ日必ス之ヲ携帶スヘシ

引續キ六日以上缺席セントスルトキハ豫メ日數ヲ定メ疾病ニハ醫師ノ診斷書ヲ添フヘシ

第六條　疾病其他已ムヲ得サル事故ニヨリ休學セントスル者ハ親權者後見人又ハ戶主連署ノ願書ヲ差出シ許可ヲ受クヘシ但シ疾病ニハ醫師ノ診斷書ヲ添フヘシ

第七條　授業料ハ必ス毎學期授業開始後一週間以內ニ納付スヘシ若シ遲延スル時ハ規定ニヨリ處分セラルヘシ

第八條　服裝ハ制定シアルモ着用ハ各自隨意トス

但シ成可ク洋服ヲ着用スヘシ

第九條　授業開始時刻十分前ニ登校シ授業時間ニハ遲滯ナク教室ニ入ルヘシ遲參シタル時ハ受持教官ノ指揮ヲ受クヘシ

第十條　授業時間外ハ許可ヲ得ルニアラサレハ教室ニ在ルヘカラス

第十一條　許可ヲ得スシテ教室ヲ私ニ使用スヘカラス

第十二條　所定ノ場所以外ニ於テ喫煙又ハ飲食スヘカラス、喫煙ノ場合ハ特ニ火氣ニ注意スヘシ

第十三條　當該物品監督者ノ許可ヲ得スシテ本校ノ物品ヲ室外又ハ校外ニ持出スヘカラス

第十四條　本校營造物若ハ物品ヲ汚損又ハ亡失シタル時ハ其旨ヲ屆出ツヘシ

第十五條　本校ニ危害ヲ及ホス虞アル天災事變アルトキハ直チニ出校シテ職員ノ指揮ニ從ヒ救急ニ盡力スヘシ

同學會準則

第一條　同學會ハ科別ニ依リ組織スルモノトス

第二條　同學會ハ左ノ事項ヲ含メル規則ヲ編制シ學校長ノ許可ヲ受クヘシ

一、名稱
二、目的
三、方法
四、組織
五、會費

第三條　同學會ニハ會員ヲ指導監督スル爲メ會長ヲ置キ本校教官中ヨリ之ヲ推薦スヘシ

第四條　同學會ノ會合ヲ開カントスル時ハ開會三日前之ヲ學校長ニ屆出ツヘシ

第五條　同學會ニハ必ス正確ナル會員宿所簿ヲ備フ可シ

第六條　學校長ハ同學會ニ對シ其會員ニ關スル諸般ノ調査ヲ命スルコトアルヘシ

生徒制服

第一條　本部生徒ノ着用スヘキ制帽並ニ制服左ノ如シ

一、制帽

地質	前章	庇	製式
黑絨	金色金屬製形狀如圖	黑	革心入硬製トス黑毛織ノ帶布ヲ附ス

二、制服

名稱	地質	釦	製式	形狀
上衣	冬、黑絨又ハ黑小倉 夏、鼠色セル又ハ霜降小倉	金色金屬製	長、臀骨上端ヨリ下ルコト六寸 袖長、腕關節ニ至ル釦行五個	如圖
袴	上衣ト同一ノモノ		長、靴踵ノ上際ニ至ル	如圖
襟章	金色金屬製		土木科 機械科 建築科 AMC 上衣左襟ニ附ス	如圖

第二條 冬服ハ凡ソ十月一日ヨリ五月三十一日ニ至ル間
夏服ハ六月一日ヨリ九月三十日ニ至ル間着用スヘキモノトス

備考

制服着用ハ各自ノ隨意トス

背廣服着用ノ場合ハ上着左襟ニ別圖ノ如キ七寶製襟章ヲ附着スルモノトス

帽子徽章

背廣服用襟章

釦

釦袖

制帽

土木科
機械科
建築科

AMC

制服

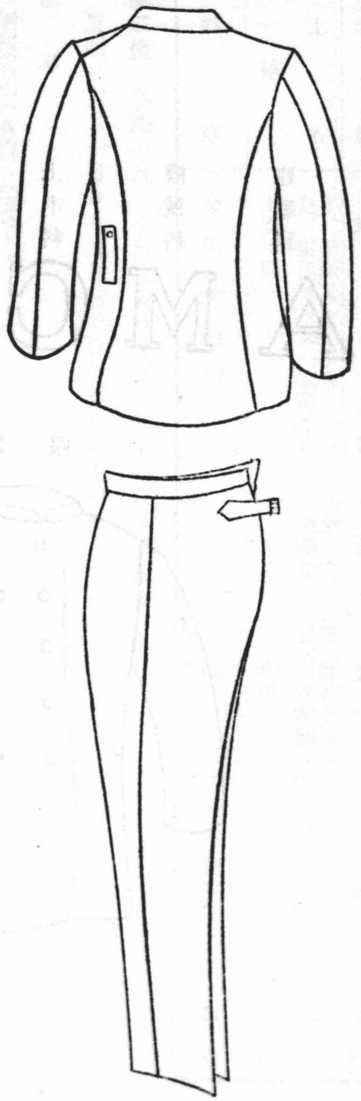

職員

學校長　工學士　土屋純一

主事　理學士　一瀨正己

講師

土木科

橋梁、土木設計　土木科長　工學士　北澤忠男

河海工學、水利工學、土木設計　工學士　比企野廣治

測量、土木施工法、製圖　工學士　河津彦一

道路、鐵道　工學士　大崎虎二

土木設計、鐵筋コンクリート工法　工學士　富田正通

應用力學、土木設計、衞生工學　工學士　荒井利一郎

材料實驗　笹木清

測量實習及製圖　恩田杢治郎

機械科

熱機關、特種機械　機械科長　工學士　伊藤萬太郎

機械設計法、機構學、製圖　小川義朗

工作法　松良正一

熱機關、水力機械　工學士　山本純如

應用力學、製圖　下山鑛一

電氣工學　工學士　丸田達美

建築科

附設高等夜學部

建築計畫、製圖
製圖、建築構造
施工法、製圖
製圖
建築法規
建築歷史、建築衛生、製圖
構造力學、製圖
圖學、製圖、建築材料

共通學科

數學　鷹栖一英
物理　松永德昌
數學　酒井勝

事務取扱

建築科長

丹羽英二　工學士
加藤和夫
佐藤鑑
廣川誠三郎　工學士
城戸久

花木鈗二　理學士
一瀨正巳
三浦幸平
榊原啓夫

生徒

（特ハ特待生ノ略也）

土木科

第三學年

浅井六郎　愛知
小川喜八郎　長野
近藤泰紹　愛知
鈴木光國　愛知
高際信司　群馬
内藤賢重　愛知
早川正男　愛知
南　晃　鳥取
村瀨英明　愛知
山口敏明　愛知

朝倉邦美　愛知
大石太加志　静岡
佐藤正吾　山形
鈴村巌　愛知
竹村一郎　愛知
中島文雄　茨城
平松安盛　愛知
武藤欽二　愛知
村手英明　愛知
山田篁　愛知

家村一雄　鹿兒島
「特」小竹稔三重
鈴木薫　愛知
千田直政　石川
寺西春　愛知
新家義雄　愛知
藤谷安男　愛知
武藤壽幸　山梨
森本善夫　愛知
山本三河　愛知

井上一夫　愛知
近藤一夫　愛知
鈴木士郎　愛知
千藤知春　岐阜
寺尾嘉六　福井
野々垣英雄　愛知
松田五郎　岐阜
村上信一　愛知
山内長孝　福島

加藤清一
塚本鉞治郎

第二學年

青木忠三重　淺井潤三愛知　足木勇夫愛知　安藤隆男愛知
石黒春夫愛知　板橋直作愛知　伊藤三男愛知　伊藤密則愛知
伊藤正岐阜　今泉博之愛知　岩田行雄愛知　大竹楚義愛知
加藤慶一愛知　加藤信義愛知　加藤俊次愛知　加藤滿一岐阜
北岡清愛知　小出功愛知　小林光次愛知　須賀茂愛知
鈴木時次郎愛知　鷲見猛雄岐阜　「特」高木正之愛知　高橋嘉孝愛知
中野弘愛知　中村賢一三重　早川繼男三重　林良一愛知
久田健三愛知　禰井博明愛知　藤井治良山口　藤田良滿佐賀
峯田實愛知　宮島己年男岐阜　武藤正男秋田　山口紀典靜岡
山田宏作愛知　山田正悠紀愛知　横地敏夫愛知　渡邊公平福島
「聽」梶田新爾東京　「聽」松原廣吉岐阜

第一學年

淺井茂愛知　安藤幸一北海道　板野肇岡山　市川正男愛知
伊藤文彥愛知　伊藤義夫愛知　伊藤良一靜岡　岩瀨高志愛知
梅田宗正三重　岡部茂夫愛知　大曾根二郎愛知　太田實愛知
大野昇愛知　小川一三愛知　小川善次郎岩手　奥山一郎愛知

加藤明愛知　加藤公臣愛知　加藤隼夫岐阜　加藤福松愛知
加藤行雄愛知　川瀨一巳岐阜　紀太峯雄三重　木塚重男岐阜
鬼頭榮一愛知　小島禮一郎愛知　小山泰助熊本　坂口達之岐阜
佐久間次男福島　佐藤三郎愛知　志知榮岐阜　庄村一三愛知
白鹿佳哉山口　末木三喜男長野　菅原國雄愛知　鈴木實造愛知
鈴木正雄茨城　高木正三愛知　高橋定夫岐阜　田口永太郎岐阜
伊達繁靜岡　谷口一次愛知　豐福良介愛知　夏目利眞愛知
新美善吉愛知　根本鏞一愛知　羽尻裕兵庫　菱川一千代愛知
平野貢三重　增山友次郎富山　松本猛之助愛媛　水野與師增愛知
三輪半三愛知　三輪滿愛知　森弘道愛知　森正彌三重
山下勝二鹿兒島　若林重光三重　渡邊捨三愛知

機械科

第三學年

秋田慧一愛知　石原欽郎愛知　伊藤義文岐阜
岩崎赴愛知　大石努愛知　大塚恭臣三重
垣內實愛知　片桐二愛知　梶島一朗三重
加藤豐岐阜　金田守正愛知　鬼頭堅司愛知
酒井茂夫愛知　柴田義雄京都　柴山素祐愛知

新城常治 奈良
高橋實 愛知
柘植源次郎 愛知
野田眞一郎 愛知
三浦春旭 愛知
山本文雄 愛知
〔聽〕堀田憲治 愛知
杉山正一 愛知
瀧太郎雄 愛知
岡師英行 鹿兒島
長谷川三雄 愛知
〔特〕永野靜雄 愛知
吉崎正 熊本
鈴木一巳 愛知
竹腰稔 長野
都島正敏 愛知
羽生忠良 長野
〔特〕皆川利吉 山形
吉野博忠 愛知
高田勇進 福井
田中匡 鹿兒島
坪内典正 德島
濱栗武治 長崎
山田卯之助 愛知
吉盛祥介 高知

第二學年

青木利亮 愛知
〔特〕池上考一 高知
犬飼直行 山形
太田敬二 愛知
加藤幸吉 愛知
鬼頭慶進 愛知
佐藤金吾 愛知
谷崎英良 三重
土井達男 三重
西二夫 岐阜
青木義雄 三重
伊藤金晴 愛知
岩田昇示 岐阜
大塚志郎 岐阜
加藤文彥 岐阜
京極明 愛知
佐藤剛一 愛知
津田一郎 愛知
中神隆一 石川
丹羽金光 愛知
荒尾諒 愛知
井藤典男 香川
岩本壽一 愛知
大野登喜治 愛知
加藤滿 愛知
後藤茂雄 愛知
柴田一義 愛知
寺島和美 愛知
中川良隆 岐阜
坂野八郎 福井
安藤清 愛知
稻葉茂 愛知
楳田勇 岐阜
大平貞雄 岐阜
河合好彥 岐阜
小島大藏 愛知
杉山六藏 愛知
寺島弘三 愛知
永田英一 愛知
八谷太郎 愛知

服部敬二 愛知
平野賢一 京都
牧野鐵義 愛知
溝口三郎 愛知
森一夫 愛知
山田文雄 岐阜
〔聽〕米倉貞次 愛知
花村敏行 岐阜
深見本也 愛知
松原榮太郎 岐阜
溝口俊二 靜岡
安井專精 愛知
山田孚 愛知
林弘一 愛知
福井正利 福岡
三浦保之 廣島
村木鍵一 愛知
山內文吾 岐阜
山本岩男 宮崎
平岩利吉 愛知
福井實 岐阜
右高昇 愛知
本杉隆之輔 愛知
山田武夫 岐阜
和久田友平 愛知

第一學年

赤堀春雄 靜岡
安藤成政 愛知
石塚松男 靜岡
稻垣章利 愛知
梅基正行 愛知
太田英男 三重
岡本八郎 三重
加藤金吾 愛知
狩野孫一 京都
葛島金義 愛知
淺野茂 愛知
家崎敏郎 三重
磯部紀一 高知
上松敏明 岐阜
上島保之助 山形
大西太郎 三重
岡本英彥 愛知
加藤國憲 廣島
上島保 長野
兒玉利雄 長野
淺野忍 愛知
石川四郎 愛知
伊藤輝武 三重
內堀秀雄 愛知
大竹進 愛知
大野滋 愛知
落合一男 愛知
加藤鋼六郎 愛知
河田一美 愛知
後藤省三 岐阜
荒川節明 愛知
石田義三郎 靜岡
伊藤敏雄 愛知
宇野俊夫 愛知
太田貞保 岐阜
岡田武夫 愛知
梶野富士男 愛知
加藤貞正 愛知
岸上克巳 愛知
後藤勤 愛知

後藤義雄 岐阜　古畑隼生 長野　佐々木作次郎 北海道　佐原博 靜岡
鹽原正壽 長野　杉崎隆敏 愛知　鈴木武 靜岡　鈴木八洲 靜岡
高木勇 岐阜　高木文夫 愛知　高杉正明 岡山　高橋敏夫 秋田
武廣三 神奈川　田中利雄 愛知　谷正幹 愛媛　辻眞司 奈良
所春美 岐阜　富田利夫 愛知　内藤等 愛知　中川重哉 三重
中島裕 愛知　永田牧 京都　中村寛治 和歌山　永康宗堅 岐阜
野田克巳 愛知　長谷川明 愛知　長谷川弘通 廣島　長谷川嘉雄 新潟
服部和利 愛知　服部爲彦 愛知　服部吉隆 愛知　早川光年 愛知
林口重平 愛知　林將 愛知　堀井和夫 愛知　欄　篤 愛知
松本庸男 靜岡　丸井富 丸熊本　丸井廣道 愛知　三品正男 愛知
宮城調信 沖縄　武藤金吾 愛知　森泰三郎 岐阜　山田英三郎 岐阜
山田芳藏 愛知　山本操 愛知　吉田定雄 愛知　吉田豐 岐阜
渡邊信一 愛知　渡邊趙 愛知　藥科廣 靜岡

建築科

第三學年

安藤正 愛知　伊藤正男 岐阜　井上啓 長崎　今飯田知一 愛知
岩井吉雄 東京　小川利光 愛知　[特]奥村忠 愛知　柏武重 愛媛
上司正典 山口　瓦井正雄 栃木　小島多典 愛知　鈴木邦久 靜岡

立川照雄 岐阜　山森周三 愛知　谷村周一 岐阜　林彰三 愛知
福本泰一 京都　水野八十一 愛知　山田資明 愛知　吉野嘉一 島根

第二學年

足立好古 愛知　有馬愛三 愛知　太田良男 岐阜　[特]柿原理 愛媛
加藤喜郎 愛知　川村夏樹 愛知　神谷鉉三 愛知　川本順一郎 愛知
鹽見清一 京都　杉浦慶一 愛知　鈴木勝利 靜岡　田島一郎 愛知
根津信秀 山形　服部傳 愛知　伴忠夫 三重　古川守一 岐阜
宮島鐵三 愛知　山本孝夫 愛知

第一學年

淺野正一 愛知　岩田久雄 岐阜　宇佐美廣治 愛知　梅澤悟 兵庫
岡崎芳三 愛知　小川晃 愛知　高阪岩夫 愛知　小島万次郎 三重
志水照一 愛知　鈴木弘 愛知　武川義郎 岐阜　田中明 愛知
谷口幸夫 三重　塚本鉄一 愛知　中村隆滋賀　新美森雄 愛知
丹羽清春 愛知　羽澄貞夫 愛知　早瀨茂舍信 愛知　廣瀨猛 愛知
藤城楯藏 愛知　本田宗雄 三重　馬島弘 愛知　松田勇 愛知
水野勉 愛知　森嘉一郎 岐阜　山田憲二 愛知　山本秀雄 新潟

昭和十一年度高等夜學部入學志願者及入學者出身縣別

縣別	入學志願者	入學者 土木科	入學者 機械科	入學者 建築科	入學者 計	縣別	入學志願者	入學者 土木科	入學者 機械科	入學者 建築科	入學者 計
北海道	二	一	一		二	富山	二	一			一
秋田	一		二		二	石川	一				
岩手	一	一			一	神奈川	一		一		一
山形	三		一		一	靜岡	一五	二	八		一〇
茨城	一	一			一	愛知	一四九	二三	四三	一八	八三
東京	二					岐阜	二九	六	一三	三	二二
新潟	五		一	一	二	三重	二二	四	六	三	一三
長野	六		三		三	滋賀	三			一	一
京都	二		二		二	福岡	一				
奈良	二		一		一	大分	一				
和歌山	一		一		二	佐賀	二	一			一

縣別	入學志願者	入學者 土木科	入學者 機械科	入學者 建築科	入學者 計	縣別	入學志願者	入學者 土木科	入學者 機械科	入學者 建築科	入學者 計
兵庫	二	一		二	二	熊本	二	一	一		二
岡山	二	一		一	一	鹿兒島	三	一			一
鳥取	一					長崎	一				
廣島	二		一		一	沖繩	一		一		一
山口	三	一		一	一	朝鮮	一				
高知	一		一		二	計	二七一	四五	八七	一七	一五九
愛媛	三	一	一		二						

昭和十一年度高等夜學部入學生徒出身學校別

類別	土木科 志願者	土木科 入學者	機械科 志願者	機械科 入學者	建築科 志願者	建築科 入學者	合計 志願者	合計 入學者
中學校	三七	三一	一〇八	七三	二四	一九	一六九	一二三
工業學校	一五	六	九	三	七	二	三一	一一
商業學校	六	四	一二	二	六	四	二四	一〇

農林學校	二		三	一	一		六	一		一	
工科學校			一		一						
工藝學校	一	一	五		一	七	一	一	一	一	三
實業補習學校			三		二						二
高等小學校	二	二	七	二	一		三	一〇		四	四
其他ノモノ	四	一	九	二	一	一	一四			一	四
合計	六七	四五	一五七	八七	四七	二七	二七一			一五九	
有職者	五三	三三	一一二	五五	三〇	一五	一九五			一〇三	
無職者	一四	一二	四五	三二	一七	一二	七六			五六	

高等夜學部卒業生及修業生

土木科

大正十二年十二月土木工學科卒業(二十八人)

半田土木工區事務所　岩田眞澄　愛知
名古屋鐵道局四日市保線區　岩本鎬治　愛知
愛知縣廳土木部　井上弘　愛知
岡崎土木工區事務所　石川健二郎　秋田
名古屋保線事務所　林政右衞門　愛知
名古屋鐵道會社　丹羽光三(改名邦延)　愛知
名古屋市東白壁尋常小學校　豐田清　愛知
日本ヒューム管會社鶴見工場　小野開次郎　愛知
死亡　小見喜平　茨城
岡崎土木工區事務所　加藤浩三　愛知
名古屋市南區中山町　川野惠重　長野
岐阜市役所　梶田可一　愛知
名古屋鐵道局改良課　田中定一　愛知
名古屋市役所土木部　玉木寅彦　愛知
鐵道局金澤保線事務所　祖父江弘　愛知
名古屋市役所水道部　長屋七呂　岐阜
名古屋鐵道局工務課　宇田川市五郎　石川
小池福松　愛知
寺田佳之一　愛知
名古屋鐵道局工務課　荒川幸康　愛知
鬼頭穆夫　愛知
臺灣電力土木部　喜多權次郎　石川
木村重雄　愛知
名古屋遞信局岐阜出張所　三浦重春　愛知
鐵道省工務局　望月清藏　靜岡
學母土木工區事務所　森文次郎　愛知
名古屋市眞砂町　鈴木忠一　岐阜
鈴木助　愛知

大正十三年七月土木工學科卒業(十一人)

岩切平作　後出
伊藤榮一　同
花井鐵吉　同
大橋英治　同
名古屋鐵道局大垣保線區　岡部鍊兵衞　愛知
岡村銀一(改姓小關)　後出
河合健七　同
武內武夫　同
福田義一　同

鹽野孝之助　同
兵藤一郎　同

大正十三年七月土木工學科修了(三人)

川井三郎(改姓佐久間)　後出
加藤良一　島根
佐藤千織　愛知

大正十四年七月土木工學科卒業(十一人)

岩井憲次郎　後出
市橋久吉　同
磯部貞一　同
西脇利夫　同
吉松敏　同
高木哲之助　同
山崎八五郎　同
山本鈴吉　同
酒井斧吉　同
水木孝三　同
森秋一　愛知

名古屋鐵道局工務課

大正十四年七月土木工學科修了(七人)

高橋貞一　後出
松原哀二　同
江口眞勝　同
青田政一　同
栗田彌一　同
平尾友一　同
鈴木庄次郎　同

大正十四年十二月土木工學科卒業(二人)

栗田彌一　愛知

以下修業年限三ヶ年

大正十四年七月土木工學科卒業(十人)

一宮市土木工區事務所

岩切平作　宮崎
伊藤榮一　愛知
花井鐵吉　愛知
大橋榮吉　靜岡
岡村銀一(改姓小關)　愛知

名古屋鐵道會社

河合傳七　愛知

名古屋鐵道工務課

武內武夫　愛知
福田義一　愛知

三重縣廳土木課

鹽野孝之助　福井

岐阜縣廳土木課

兵藤一郎　岐阜

大正十四年七月土木工學科修了(一人)

川井三郎(改姓佐久間)　岐阜

愛知縣廳土木部

大正十五年七月土木工學科卒業(十六人)

市橋久吉　新潟
磯部貞一　愛知
岩井憲次郎　愛知
西脇利夫　岐阜
古松敏　東京
高橋貞一　石川
高木哲之助　愛知
山本鈴吉　愛知
山崎八五郎　靜岡
松原京二　愛知
江口眞勝　熊本
青田政一　靜岡
酒井斧治　愛知
水木孝三　富山

名古屋鐵道局長野保線區

鐵道省岐阜建設事務所

金澤市役所

新城土木工區事務所

名古屋鐵道局工務課保線掛

稻澤驛保線區

愛知縣土木部

死亡

高山線金山保線區

死亡

甲府保線事務所

內務省天龍川改修事務所

愛知縣土木部

名古屋鐵道局工務課

名古屋鐵道局工務課

平尾友一(改名國友)　愛知

名古屋鐵道局工務課

鈴木庄次郎　愛知

昭和二年七月土木科卒業(二十二人)

一宮市一宮耕地整理組合

今井一忠　愛知

東邦電力會社(岐阜縣)

磯部初太郎　愛知

名古屋市電氣局工務課

堀部禎次郎　愛知

名古屋鐵道局工務課

朗三郎　愛知

擧母土木工區事務所足助出張所

小川代次　岐阜

豐橋高等小學校

大羽保吉　愛知

死亡

脇田政一　愛和

中川運河管理事務所

柿野勘次郎　石川

大阪鐵道株式會社

田內遊龜萬　高知

名古屋市役所水道部

田中寬　岡山

村上重太郎　愛知

大阪日本素道會社(京都市)

野口由松(改名浩世)　富山

鐵道局大垣保線區

山田和夫　愛知

高濱町役場(愛知縣)

山內孝　愛知

自營(朝鮮)

松本剛　福岡

札幌市南六條

藤田長利(改姓橋場)　福井

靜養中（岐阜縣）　古屋昇平　岐阜
札幌鐵道局釧路保線事務所　江本鐘一　愛知
愛知縣廳土木部　佐藤久松　愛知
名古屋鐵道局工務課　木村一治　愛知
名古屋市土木部　水野汎　愛知
死亡　水野俊夫（改姓井上）　愛知

昭和二年十二月土木科卒業（一人）

名古屋市中區宮出町　松本飭政（改名安正）　愛知

昭和三年七月土木科卒業（二十九人）

名古屋鐵道局　岩間八郎　愛知
死亡　磯部龍男　愛知
名古屋鐵道局工務課　飯沼榮　岐阜
一宮土木工區犬山出張所　大橋泰司　新潟
京都土木事務所　大西幸一郎　京都
都市計畫新潟地方委員會　小木曾鋤二郎　岐阜
都市計畫愛知地方委員會　尾關太郎　東京
名古屋市役所下水課　加藤六郎　岐阜
愛知縣梅田川改良直營工事事務所　加藤廣　香川
名古屋遞信局工務課　神本一枝　愛知
船方尋常高等小學校　余吾一良　愛知
都市計畫德島地方委員會　吉野俊策　長野
鐵道局名古屋保線區　鷹羽菊次（改姓井村）　愛知
死亡　田中貞造　愛知
名古屋市役所水道部　染谷昌三　千葉
岡山縣土木課　內藤仙重　愛知
名古屋鐵道局保線課　永田篤一　愛知
岡崎土木工區事務所　中村武彥　岐阜
岐阜市水道事務所　碓氷章男　長野
津島町役場下水調査　野田弘　愛知
金澤鐵道局　松井正一　岐阜
小澤左一　愛知
名古屋鐵道局保線課　江本敏夫　愛知
名古屋鐵道高山保線區　寺西武雄　愛知
和歌山市役所土木課　勅使河原末吉　岐阜
福井保線區　淺井辰雄　愛知
名古屋市役所水道部　澤田誠德　新潟
木島貞雄　埼玉
清水幹三　三重

昭和三年七月土木科修了（一人）

吉田造酒三　岐阜

昭和三年七月土木科聽講（四人）

愛知縣土木部　加藤喜次郎　愛知
宮田用水改良事務所　木村利一　愛知
愛知縣土木部道路課　杉浦幹一　愛知
名岐自動車道株式會社　新井敏一　岐阜

昭和四年一月土木科卒業（二人）

死亡　播磨勇三　石川
瀨戸市役所　伊藤美英　愛知

昭和四年七月土木科卒業（二十四人）

死亡　井口欽一　福岡
名古屋市東土木管區事務所　大森富男　長野
名古屋鐵道局工務課　大杉政敏　愛知
松本保線事務所　大角富重　愛知
豐橋電信電話技術官駐在所　奧田寅二　鳥取
名古屋市役所土木部工營課　若林謹次郎　靜岡
名古屋鐵道局保線課　川田廣成　愛知
瀨川鐵三郎　愛知
名古屋市役所土木部　多賀勳　岐阜
名古屋市南區櫻見町　永田信　愛知
鐵道省岐阜建設事務所　浦野敏郎（改姓三橋）鹿兒島
名古屋市深井町　松原修一　愛知
半田土木工區事務所　增田金市　島根
名古屋市中川運河管理事務所　前田廣嗣　愛知
滿鐵大連鐵道事務所　藤森彥雄　長野
愛知縣土木部　古舘忠次　岩手
名古屋保線事務所　後藤清　愛知
一宮土木工區事務所　後藤金松　愛知
死亡　後藤榮市　愛知
內務省天龍川改修事務所　相葉忠三　三重
境川改良工事事務所　榊原源重　愛知
愛知縣土木道路課　鈴木喜鈴　愛知
多田工務所（新京）　福澤五郎　愛知
死亡　野々部清　愛知

昭和四郎七月土木科聽講（六人）

林一郎　愛知
西垣禮雄　愛知

大澤　薫　群馬
柳澤富雄　愛知
小泉太郎　靜岡
森田逸夫　愛知

昭和五年七月土木科卒業(三十二人)

名古屋鐵道局改良課　石田實　山口
名古屋市熱田新宮坂　磯部眞琴　愛知
岐阜縣荻原土木出張所　服部國廣　愛知
福山市役所　保浦平雄　愛知
名古屋市役所土木部　戸崎保昌　岐阜
愛知縣土木部道路課　加藤一男　三重
愛知縣都市計畫課　河井一郎　京都
愛知縣土木部道路課　高木榮　愛知
南滿鐵道本社鐵道部　竹內辰雄　愛知
福井土木出張所　塚田義信　福井
名古屋市役所土木部　中島實　愛知
名古屋市中區廣路町　成田善太郎　愛知
鐵道省岐阜建設事務所　中島藤一　岐阜
加藤商會(名古屋市)　長沼登　愛知
死亡　村田武夫　愛知
內務省愛知國道改良事務所　八槇鳳岳(改姓平)　愛知
名古屋鐵道局工務課　山田孝義　三重
名古屋市水道部給水課　松波千三　愛知
新城土木工區本郷出張所　松尾健次　愛知
津島土木工區事務所　福島晃　埼玉
名古屋市土木部　畦地三治　三重
長野縣中込村　酒井勇吉　長野
死亡　酒井興一　愛知
鐵道省岐阜建設事務所　澤田賢吉　秋田
名古屋保線事務所　三輪治一　愛知
福井電話技術官駐在所　篠田孫八　岐阜
愛知縣廳土木部　森川榮　三重
篠木尋常高等小學校(愛知縣)　森彰道　愛知
公主領楠町　森輝太郎　愛知
羅津邑市街地計畫事務所(朝鮮)　鈴木興一　愛知
死亡　鈴木文夫　宮崎
杉山純雄　岐阜

昭和五年七月土木科聽講(五人)

水道協會大阪出張所　伊藤清　愛知
死亡　安部重平　三重
半田土木工區事務所　水谷俊次郎　兵庫
名古屋西郊土地區劃整理組合　丹羽悅次郎　愛知
死亡　山田重一(改姓後藤)　愛知

昭和六年七月土木科卒業(三十五人)

名古屋市土木部　今村勝　三重
名古屋鐵道局　石川小太郎　愛知
死亡　花木孝　愛知
岐阜縣荻原土木出張所　原田鉄一(改姓石川)　愛知
愛知縣廳土木部道路課　早川淳一　愛知
愛知縣愛知郡鳴海町　早川春雄　愛知
岐阜建設事務所技術課　長谷川照三　靜岡
豐橋土木工區事務所　丹羽千歲　愛知
名古屋鐵道會社　小田喜一　愛知
愛知縣土木部　尾崎六郎　愛知
奉天市公署水道科　大參三代二　愛知
名古屋鐵道局改良課庶務掛　大村武雄　愛知
名古屋市波寄尋常小學校　大瀧睦二　愛知
死亡　加藤義保　愛知
名古屋市土木部　鏡味弘　愛知
境川改修事務所(岐阜縣)　龜山茂　岐阜
半田土木工區事務所　川浦宗春　愛知
大井土木出張所(岐阜縣)　神谷鎭夫　愛知
名古屋市土木部　中島辰夫　岐阜
豐橋市役所　中村清　愛知
吳市役所土木課　內藤由三郎　愛知
豐橋市下水道築造事務所　熊本秀吉　京都
名古屋鐵道局工務課　古橋鐵彌　愛知
名古屋市役所下水課　小澤米太郎　愛知
和歌山市役所土木課　兒玉幸四郎　愛知
鐵道省岐阜建設事務所　寺田光平　靜岡
名古屋市役所土木部　淺野忠男　岐阜縣
名古屋市役所土木部　安土武雄　愛媛
名古屋市役所土木部　眞田正助　愛知
名古屋市役所水道部給水課　木村勇大　大阪

內務省三重國道改良事務所　木村寛　岐阜
名古屋市役所土木部　水野鉦三　愛知
鐵道局名古屋保線區　清水一郎　愛知
三重縣土木課　柴山儀三郎　長野

昭和七年七月土木科卒業(三十二人)

奧田組(東京府)　石橋磊三　重
豐橋市役所　岩塚史郎　愛知
東邦電力名倉建設所　市橋康次　愛知
自營(名古屋市)　石田勝治　岐阜
名古屋市役所土木部　林榮次郎　靜岡
內務省大阪土木出張所　二井春男　三重
山田土木出張所(五ヶ所駐在)　土山學　三重
愛知縣土木部河川課　岡田周吾(改姓加藤)　愛知
南滿洲鐵道會社　渡邊酉藏(改姓鷲見)　山形
名屋屋市中區御器所町　渡邊德藏　大分
名古屋市水道部　懸田中　岩手
名古屋市役所土木部　梶田耕一　愛知
一宮市役所土木課　加藤德治　愛知
新城土木工區事務所　加藤保次　愛知
名古屋鐵道局長野保線事務所　土屋藤太　長野
佐藤組出張所(富山縣)　中島伊次　愛知
岡崎土木工區事務所　中野周魚　愛知
名古屋市土木部　中村正三　東京
吳市役所　野口光治　愛知
足利市都市計畫課　山岡順二　岐阜
桑名工區阿下喜出張所　福島浩　三重
愛知縣廳土木部　小澤敏之　愛知
岐阜縣廳內都市計畫岐阜地方委員會　小森銈司　岐阜
岐阜縣揖斐土木出張所　江本一夫　愛知
名古屋市土木部　青山義久　愛知
名古屋鐵道局工務課　安達武男　三重
津島土木工區事務所　淺井重和　愛知
名古屋市役所土木部　味岡清　愛知
名古屋鐵道局工務課　佐藤道久　愛知
青森縣三本木土木出張所　佐々木義三郎　秋田
名古屋高等工業學校　櫻井源一　愛知
死亡　下里秋夫　岐阜

昭和七年土木科聽講(二人)

名古屋市中土木管區事務所　高橋俊磨　靜岡
中川運河管理事務所　鈴木俊一　愛知

昭和八年七月土木科卒業(二十九人)

死亡　稻垣定壽　愛媛
名古屋市西區袋町　林良道　愛知
愛知縣廳土木部河川課　原野太市　愛知
名古屋鐵道局工務課　奧村誓一　愛知
吳市役所土木課　小笠原實　愛知
鐵道省岐阜建設事務所　小栗善雄　岐阜
愛知縣廳總務部都市計畫課　岡田守一　愛知
名古屋市水道局　小川伴右衞門　愛知
京都帝大工學部土木科材料試驗室　河村貞次　愛知
滿鐵地方事務所(瓦房店)　川畑隆雄　鹿兒島
敦賀保線事務所　葛西新一　岐阜
愛知縣廳土木部河港課　加藤睦　愛知
瑞穗耕地整理組合　米倉正一　愛知
名古屋市水道部下水課　高橋善壹　愛知
矢作水力會社(名古屋市)　瀧澤昇　長野
名古屋市長良耕地整理組合　根本忠千葉
島根縣廳耕地課　永田三郎　島根
名古屋鐵道局中津川保線區　臼井多米郎　三重
名古屋市役所水道部下水課　間瀨永吉　愛知
水門川改修事務所　牧野憲一　岐阜
名古屋市役所水道部　近藤清　愛知
岡山縣高梁土木出張所　江本正夫　愛知
愛知縣土木部　淺野保一　愛知
名古屋市土木部　島崎由數　福井
愛知縣廳都市計畫課　森信太郎　愛知
名古屋鐵道會社　杉浦鉄一　愛知
名古屋鐵道局工務課　鈴木末吉　愛知
愛知縣土木部道路課　山川富一　三重
梶野一志　愛知

昭和八年七月土木科聽講(二人)

岐阜縣廳耕地課　武藤民衞　岐阜
岐阜建設事務所　廣瀨正直　岐阜

昭和九年七月土木科卒業(三十四人)

龍野土木出張所(兵庫縣)　飯野勳　福島
愛知縣土木部道路課　岩田庫次　愛知

内務省鏡島派出所　伊藤伴一　岐阜
名古屋市役所土木部　石川敏夫　愛知
中部電力會社技術部　石川英二　愛知
名古屋鐵道局工務課　今井敏朗　岐阜
境川逢妻川改良直營工場　早川鐘一　愛知
愛知縣土木部　千波敦　福井
宇治川電氣會社土木課　加藤勝一（改姓柴山）　愛知
名古屋市役所水道部　吉田勇　滋賀
愛知縣廳文書課　吉田建治　鳥取
名古屋遞信局工務課　吉田順一　岐阜
奥市役所土木課　横井正次　愛知
名古屋市役所保健部　横井正義　愛知
猿渡川改良工場（愛知縣）　田中光治　三重
名古屋鐵道局工務課　中川照健　富山
大林組會寧飛行場現場　中村吉直　愛知
内務省土木局　中村甚一郎　愛知
松江市役所土木課　宇山日吉　島根
東邦電力名古屋火力增設事務所　野田秀夫　愛知
名古屋市役所土木部　山内新之助　愛知
四日市土木出張所　山崎武　福島
名古屋市役所土木部　山崎成美　三重
岐阜縣廳土木課　牧・村茂　岐阜
一宮市役所　小池重夫　愛知
愛知縣廳土木部　遠藤一馬　岐阜
清水組名古屋支店　佐藤一生　大分
名古屋鐵道工務課　佐野義治　愛知
名古屋市役所土木部　櫻井末男　三重
大正鐵筋コンクリート會社（宝塚市）　北川忠雄　佐賀
名古屋鐵道局工務課　清水桃介　埼玉
奥市役所土木課　白井正代　愛知
名古屋鐵道局工務課　廣瀨勇太郎　岐阜
新京濱國道事務所（横濱市）　菅原光雄　兵庫

昭和十年七月土木科卒業（二十八人）

名古屋工業社　青山武　愛知
愛知縣廳道路課　天野源造　愛知
岐阜縣廳經濟部山林課　石田準吉　岐阜
名古屋市南區熱田新田　伊藤英文　愛知
細野組名古屋出張所　打田由之助　愛知

岐阜縣經濟部土木課　大石正一　岐阜
名古屋市土木部工務課　大野敏之　愛知
愛知縣土木部河川課　岡田吉次郎　愛知
矢作水力會社（長野縣）　梯茂雄　德島
木曾川上流改修事務所　河村存顯　岐阜
名古屋市豐山土地區劃整理組合　岸五郎　秋田
名古屋市水道部下水處理場　熊谷文丙　長野
名古屋鐵道局工務課工事係　小島誠雄　愛知
多治見土木出張所　近藤博　岐阜
東邦電力株式會社土木課　白井忠博　三重
名古屋港務所　田内守雄　愛知
岐阜縣廳土木課　高橋靜雄　岐阜
愛知縣土木部河川課　塚田正之　愛知
岐阜建設事務所　永井正　三重
愛知縣廳都市計畫課　服部留三郎　愛知
加美巽長瀨三ヶ村耕地整理組合　林裕貴　愛知
名古屋保線事務所　福井博　愛知
岐阜市役所　藤猛　岐阜
東邦電力會社　前田孜郎　愛知
伊勢電鐵會社土木課　水谷又三郎　三重
中部水力株式會社　宮崎春雄　愛知
大林組（岐阜縣）　安井史朗　愛知
豐郷土地區劃整理組合　横井日出男　愛知

昭和十年十月土木科卒業（一人）

半田土木區事務所　酒井正　愛知

昭和十年十月土木科聽講（一人）

半田土木工區事務所　田中清三　愛知

昭和十一年七月土木科卒業（三十九人）

岐阜縣廳商工課　今木一郎　岐阜
内務省名古屋土木出張所　岩崎信男　福井
鳥取縣土木課　植田虎夫　鳥取
一宮耕地整理組合　鵜飼春一　愛知
津島町耕地整理組合　宇佐美潔　愛知
東邦瓦斯會社中部營業所　内田幸一郎　愛知
内務省木曾川上流改修事務所　大畑芳雄　岐阜
岐阜鳥羽板屋川改修事務所　岡部孝福　岡
愛知縣土木部道路課　小野田守雄　愛知
瀨戸電氣鐵道會社　勝川良平　愛知

關西急行電鐵會社
岐阜縣多治見土木出張所
東春日井郡品野町藤井採掘所
愛知縣土木部河川課
愛知縣土木部河川課
愛知縣廳總務部庶務課
愛知縣廳土木部道路課
愛知縣半田町道路舗裝事務所
名古屋市水道部料金課
沖ノ山炭鑛會社名古屋出張所
名古屋市電氣局工務課
愛知縣土木部河川課
愛知縣都市計畫課
愛知縣都市計畫課
名古屋市土木部工營課
愛知縣都市計畫課

加藤源四郎　三重
河瀨令二　岐阜
菊田米三　愛知
木村義雄　秋田
城戸修三　三重
倉田實三　長野
近藤高　愛知
齋藤喜一　愛知
佐々木久太郎　宮城
鈴木郁雄　和歌山
鈴木雪男　愛知
千賀榮藏　愛知
高木大二郎　和歌山
谷野桑司　愛知
種井勝次　愛知
千藏定三　東京
柘植二三　岐阜
中西純一　高知
根津文雄　新潟

名古屋市役所水道部料金課
名古屋醫科大學圖書課
岐阜縣稻葉郡加納町役場
名古屋市役所水道部擴張課
愛知縣土木部河川課
名古屋鐵道局工務課工事掛
名古屋市南區役所
岐阜縣土木部鳥羽板屋川改修事務所
愛知縣天白川改修工場
橫河橋梁製作所大阪工場

昭和十一年七月土木科修業（一人）

森政彥　岐阜

機械科

大正十三年七月機械工學科卒業（二十一人）

名古屋地方專賣局
死亡

伊藤義一　愛知
伊藤正雄　愛知
濱口文雄　後出
新美三郎　同

族生久次　福岡
長谷川舟夫　福井
坂野鐵　岐阜
前田源一　愛知
牧野喜一　愛知
水谷正吾　神奈川
皆川渉　三重
森太郎　岐阜
安江聰太郎　岐阜
吉川三郎　石川

星野章　愛知
張重清　後出
加賀惇　同
神田定雄　同
橫山謙策　同
長瀨浩雄　愛知
野村鉦治　愛知
栗山新太郎　後出
山路壽　岐阜
福本穠　後出
香村初男　愛知
遠藤利枝　後出
出口治夫　同
荒關邦七　同
貞廣直士　高知
木全武一　愛知
箕浦榮太郎　後出

死亡
三菱重工業名古屋航空機製作所

大正十三年七月機械工學科修了（五人）

原田助次　後出
奧田能光　同
上田貞則　愛知
山本光太郎　三重
柴田忠雄　愛知

帝國撚糸織物會社福井支店
陸軍造兵廠
名古屋地方專賣局
中津川機關庫

大正十四年七月機械工學科卒業（十五人）

三菱重工業名古屋航空機製作所

稻垣一俊　愛知
林明　後出
林稔　同
新美省三　愛知
萩野正次　愛知
吉田英雄　後出
吉野增右衞門　同
中村篤雄　同
上田隆　熊本
安井重助　後出
松本壽慧吉　愛知
古賀巳好　後出
小倉直太郎　同
近藤國明　同

愛知縣廳商工課
名古屋電氣學校
新川製紙會社
山武商會大阪支店

三輪貞重　同

大正十四年七月機械工學科修了（七人）

千葉整　宮城
大澤易太郎　秋田
谷憲龍　岐阜
中尾增義　後出
宇佐見明　同
水谷金吾　同
關谷秀雄　愛知

以下修業年限三ヶ年

大正十四年七月機械工學科卒業（十一人）

三菱重工業名古屋航空機製作所　原田助次　福岡
死亡　濱口文雄　愛知
三菱重工業名古屋航空機製作所　新美三郎　愛知
死亡　張重清　愛知
海部郡永和村　加賀惇　愛知
三菱重工業名古屋航空機製作所　神田定雄　愛知
名古屋鐵道局名古屋倉庫　横山謙策　靜岡
名古屋高等工業學校　栗山新太郎　愛知
東邦瓦斯會社　福本穣　三重
死亡　遠藤利枝　愛知
名古屋遞信局　箕浦榮太郎　愛知

大正十四年七月機械工學科修了（一人）

名古屋市役所教育部　奥田能光　愛知

大正十五年七月機械工學科卒業（十五人）

名古屋鐵道局名古屋工場　林明　愛知
名古屋遞信局工務課　林稔　愛知
名古屋遞信局工務課瀬戸駐在　小倉直太郎　岐阜
鐵道局名古屋工場　吉野增左衛門　愛知
鐵道局名古屋工場　吉田英雄　岐阜
名古屋市田幡町　中尾增義　愛知
東洋紡績會社（大阪市）　中村篤雄　愛知
三菱重工業名古屋航空機製作所　宇佐美明　愛知
帝室林野局野邊地出張所　安井重助　愛知
愛知時計電機會社　古賀巳好　佐賀
自營（名古屋市）　近藤國明　愛知
名古屋地方專賣局　出口治夫（改姓山本）　愛知
大隈鐵工所　荒關邦七　青森

名古屋鐵道局電氣課　水谷金吾　愛知
愛知縣岩倉町　三輪貞重（改姓寺尾）　愛知

大正十五年七月機械工學科聽講（二人）

中島光一　愛知
佐治タイル合資會社　水野義造　愛知

昭和二年七月機械科卒業（十七人）

東洋紡績會社大曾根工場　加藤正當　愛知
三菱重工業東京機器製作所　河東繁　東京
陸軍航空本部監督班（名古屋）　水野兼松　愛知
三菱重工業名古屋航空機製作所　吉村一郎（改名嘉城）　高知
三菱重工業東京機器製作所　中原四郎　佐賀
平壤陸軍航空支廠　直江敏雄　石川
九州瓦斯會社（小倉市）　黑宮英男　京都
名古屋市複尋常小學校　山本登　愛知
岡本工業會社　寺西林之助　三重
鐵道局名古屋機關庫　阪本昇　愛知
名古屋高等工業學校　佐織和夫（改姓大橋）　愛知
名古屋市電氣局工務課　佐野清　愛知
名古屋鐵道局運轉課　重田雅吉郎　靜岡

附設高等夜學部

名古屋鐵道局　小澤米太郎　愛知
三菱重工業名古屋航空機製作所　森部謙太郎　愛知
熱田兵器製造所　全並秀二　愛知
三菱重工業名古屋航空機製作所　須藤健三　長崎

昭和二年七月機械科修了（一人）

愛知電機時計會社　吉田眞須彦　愛知

昭和三年七月機械科卒業（二十三人）

大日本麥酒名古屋工場　岩脇廣吉　新潟
名古屋市南區魁町　猪飼利右衛門　愛知
三菱重工業名古屋航空機製作所　犬飼春吉　愛知
愛知時計電機會社　林直三　岐阜
熱田兵器製造所　西原厚　福井
大隈鐵工所　太田左馬夫　福岡
三菱重工業名古屋航空機製作所　岡田弘　愛知
名古屋市白壁尋常小學校　加藤忠次　愛知
川西航空機會社（兵庫縣）　臼井三樹男　愛知
大隈鐵工所　內村秀一　鹿兒島
日本車輛會社　倉垣數馬　滋賀
　　桑景義（改名廣明）　愛知

千代田組名古屋支店　矢野留吉　岐阜
日本車輛會社　山田飭彦　愛知
愛知時計電機會社　船橋俊次　愛知
名古屋遞信局工務課　後藤繁松　愛知
三菱重工業名古屋航空機製作所　江守末吉　大阪
三菱重工業名古屋航空機製作所　佐藤茂治　長崎
三菱重工業名古屋航空機製作所　水野正吉　愛知
敦賀運輸事務所　紫田光雄　愛知
死亡　鹽谷公旦　愛知
名古屋市水道部　平松靜一郎　愛知
三菱重工業名古屋航空機製作所　鈴木武義（改姓成田）　愛知

昭和三年七月機械科修了（一人）

龍山一郎　神奈川

昭和三年七月機械科聽講（一人）

廣井秀一　岐阜

昭和四年七月機械科卒業（二十四人）

陸軍航空本部檢査部名古屋檢査班　池田岩新　潟
自營（名古屋市）　今辻國記　鹿兒島
三菱重工業名古屋航空機製作所　池田二三男　愛知
名古屋遞信局經理課　富田正雄　愛知
三菱重工業名古屋航空機製作所　大橋與一　愛知
大須賀鐵工所　大須賀清一　愛知
鐵道局名古屋檢査所　加藤哲　愛知
豐田式織機會社　加藤彦夫　愛知
自營（一宮市）　丹菊勝雪　愛知
三菱重工業名古屋航空機製作所　成瀨秋男　愛知
名古屋市熱田中瀨町　村瀨彦一　愛知
名古屋遞信局工務課　上野登　鹿兒島
名古屋鐵道局工務課　山名忠夫　三重
哈爾賓鐵路局松浦工廠　松原弘三　愛知
遞信省經理局需品課（東京市）藤原清藏（改姓山田）　愛知
小森牧場（愛知縣）　小森貫作　岐阜
水道協會大阪出張所　宮川豐次　愛知
愛知縣廳學務部社會課　宮田忠夫（改姓岩田）　愛知
愛知時計電機設計課　下迫忠　鹿兒島
名古屋市電氣局工務課　鹿間富次郎（改姓佐藤）　三重

東京市雜司ヶ谷　下村秀邦　東京
東邦瓦斯會社知多營業所　平井國雄　岡山
鐵道局名古屋工場　杉浦春次　愛知
名古屋工廠千種兵器製造所　宮崎兼次　愛知

昭和四年七月機械科修業（三人）

名古屋市熱田東町　伊藤庄一　愛知
死亡　谷田策吉郎　愛知
名古屋鐵道局名古屋倉庫　服部信一　三重

昭和四年七月機械科聽講（七人）

岩泉太郎　岩手
大野武雄　群馬
加藤勝　愛知
永田清　愛知
久米義忠　愛知
增井伊六　愛知
古屋一郎　愛知

昭和五年七月機械科卒業（三十一人）

三菱重工業名古屋航空機製作所　飯田秀次　愛知
愛知時計電機會社　石井常太郎　鹿兒島
名古屋遞信局　市川喜代治　岐阜
小林製作所（名古屋市）　石黑捷彥　愛知
三菱重工業名古屋航空機製作所　濱田薰　愛知
三菱重工業名古屋航空機製作所　豐國義一　京都
名古屋遞信局經理課　富田秀實　愛知
三菱重工業名古屋航空機製作所　大野勇　愛知
東京市淺草區七軒町　吉川光三　愛知
名古屋鐵道局米原檢車所　丹下春雄　愛知
名古屋市中區東瓦町　田中清三　重
三菱重工業名古屋航空機製作所　橘原敏彥　愛知
名古屋遞信局工務課　中島金太郎　愛知
名古屋貯金支局　永田正一　愛知
日本車輛會社　牛島武雄　福岡
陸軍航空本部檢査部名古屋檢査班　松浦藤一　愛知
三菱重工業名古屋航空機製作所　松本靜夫　愛知
自營（名古屋市）　小林進一　愛知
矢作水力（長野縣）　安東由雄　岡山
三井物產名古屋支店　安西春松　愛知

名古屋鐵道局直江津檢査所　赤堀鏡次　靜岡
日本車輛會社設計課　淺井末雄　愛知
鐵道局名古屋工場　淺倉新一　三重
不二見タイル合資會社　佐藤敬三　三重
名古屋市南區千年町　鬼頭清一　愛知
死亡
大隈鐵工所　鬼頭圓一　愛知
三菱電氣名古屋製作所　清水重雄　靜岡
品川製作所名古屋工場　廣野正己　愛知
名古屋中學校　森一男　愛知
愛知時計電機設計課　杉木治朗　靜岡
　　山中善四郎　愛知

昭和六年七月機械科卒業（十九人）

千種機器製造所　伊藤豐　三重
高岳製作所　井上武男　愛知
三菱重工業名古屋航空機製作所　長谷川善光（美濃川）
奉天圖部部隊本部　太田鐵三郎　愛知
三菱重工業名古屋航空機製作所　小野木光司　岐阜
名古屋鐵道局電氣課　渡邊正義　岐阜
第一機關保險會社大阪出張所　田村尚　埼玉
日本車輛會社　高柳克之（改姓岡田）　愛知
ワシノ商店　中野英男　愛知
三菱重工業名古屋航空機製作所　宇都宮奈良彥　廣島
東京市本郷區切通　山腰久道　東京
愛知時計電機會社　山元行則（廣島）　愛知
名古屋自轉車工業組合　間瀨實　愛知
大阪工廠火砲製造所　坂本晉治郎　奈良
自營（名古屋市）　島田賢三　愛知
千代田組名古屋支店　島田豐一　岐阜
自營（三重縣）　平田保夫　三重
大阪市浪速區貝柄町　廣瀨三郎　大阪
濱松陸軍飛行學校　千田惠治　岐阜

昭和六年七月機械科修業（三人）

三菱重工業名古屋航空機製作所　兒玉春三　廣島
日本車輛會社　櫻井清　愛知
愛名縣市江村　青木篁　愛知

昭和七年七月機械科卒業（二十三人）

日本碍子會社機械課　石野重晴　石川
三菱重工業名古屋航空機製作所　岩切惠　宮崎
名古屋市電氣局橫田自動車工場　服部義仁　愛知
自營（三重縣）　橋本倉吉　三重
名古屋市中區御器所町　長谷川梅松　愛知
名古屋鐵道局工作課　堀木義兼　愛知
陸軍航空本部名古屋監督班　小田淺雄　愛知
鐵道省岐阜建設事務所　奧村實　岐阜
鐵道局名古屋工場　大野定雄　愛知
靜養中（名古屋市）　川口達二　愛知
熱田兵器製造所　高田孝次　愛知
名古屋鐵道會社　土田榮一　愛知
三菱重工業名古屋航空機製作所　山田正夫　岐阜
三菱重工業名古屋航空機製作所　山崎一雄　愛知
大同電氣製鋼所（名古屋市）　間瀨利雄　愛知
大隈鐵所　後藤鏡一　愛知
三菱重工業名古屋航空機製作所　近藤三良　愛知
死亡　佐野道郎　愛知
井高商會（名古屋市）　齋藤毅　秋田
　　水谷茂三　三重
中部電力會社（岡崎市）　兵藤時房　愛知
三菱重工業名古屋航空機製作所　物袋仲之壽　愛知
三菱重工業名古屋航空機製作所　杉江幸雄　愛知

昭和七年九月機械科卒業（二人）

名古屋工廠千種兵器製造所　吉水祐三　愛知
鐵道局濱松工場　柴田尙　靜岡

昭和八年七月機械科卒業（二十二人）

滿洲航空會社奉天航空工廠　伊藤正文　愛知
名古屋市役所水道部　友松鐘男　愛知
大隈鐵工所　大石孝　愛知
名古屋遞信局經理課兼監督課　勝野義晴　愛知
豐田自動織機製作所（愛知縣）　玉置嘉男　愛知
愛知時計電機會社　田邊虎雄　鳥取
三菱重工業名古屋航空機製作所　梅村信次郎　愛知
三菱重工業名古屋航空機製作所　法月忠五郎　靜岡
死亡　久保俊一　愛知
大日本紡績大高工場　楠井光雄　三重
立川飛行機會社（東京府）　倉敷弘　石川

附設高等夜學部

岩田鐵工所　安江季雄　岐阜
川西航空機會社（兵庫縣）　松本秀男　鳥取
三菱重工業名古屋航空機製作所　松本守　愛知
豐田紡織廠青島工場　近藤俊一　靜岡
名古屋工廠千種兵器製造所　小島精　愛知
自營（愛知縣）　榎戸啓一　愛知
東京市大森區新井宿　寺澤行雄　長野
名古屋工廠千種兵器製造所　齋藤初彦　愛知
死亡　三浦俊夫　愛知
近藤紡績所　日比野吉一　愛知
日本車輛製造會社　平松三雄　愛知
ヂヤイアントナカノモータース會社（名古屋市）　杉浦藤平　愛知

昭和八年七月機械科聽講（二人）

自營　久米保成　愛知
菱田次郎　愛知

昭和九年七月機械科卒業（二十三人）

名古屋高等工業學校在學中原次郎一（改名次郎市）岐阜
豐田自動織機製作所（愛知縣）　林義一（改名義人）愛知
三菱重工業名古屋航空機製作所　渡邊清　岐阜
熱田兵器製造所　神谷勝之　愛知
三菱重工業名古屋航空機製作所　加藤敏雄　岐阜
自營（名古屋市）　横井勝一　愛知
名古屋鐵道局電氣課　田中政重　愛知
名古屋市南區熱田前新田　中川藤四郎　愛知
愛知時計會社　中村三彥　愛知
日本車輛會社　永田吉之　愛知
東邦瓦斯製造課　武藤鈴治　愛知
日ノ出紡機製作所　桑山貫一　愛知
鐵道局名古屋工場　山中彌八郎（改姓片山）　三重
大隈鐵工所　船津丸竹一　佐賀
小林製作所（名古屋市）　小林芳春　愛知
日本車輛會社　近藤豐吉　愛知
鐵道局名古屋檢車所　佐藤利雄　愛知
三菱重工業名古屋航空機製作所　北川力松　石川
岡本工業會社垂井工場　木村義夫　愛知
尾藤和夫　岐阜
三菱重工業名古屋航空機製作所　森博道　愛知
名古屋工廠熱田兵器製造所　森川一麿　岐阜
豐田式織機新川工場　杉本喜代一　愛知

昭和十年七月機械科卒業（三十人）

豐田自動織機製作所　淺井康生　愛知
三菱重工業名古屋航空機製作所　飯田清　愛知
愛知時計電機會社　石川仁三　三重
三菱重工業名古屋航空機製作所　伊東勳　愛知
愛知時計電機會社　伊藤隆三　三重
自營（名古屋市）　伊藤保　愛知
豐田式織機會社　宇佐美多計男　愛知
熱田兵器製造所　大口義一　愛知
日本陶器會社技術課　奥平武一郎　愛知
名機製作所（名古屋市）　川島正幸　岐阜
久保川喬　愛知
近衛師團中野電信隊　品川晃　福井
千種兵器製造所　須田二郎　愛知
朝鮮平壤飛行第六聯隊　外舌坊勇　廣島
名古屋機關庫　高原鐵之助　愛知
名古屋鐵道局名古屋工場　高松尊重　三重
愛知時計電機會社　榎浦勇　廣島
愛知時計電機會社　成田牛兵衛　愛知
日本車輛會社　長谷川貢　愛知
名古屋計器製作所　伴野政右工門　愛知
三菱重工業名古屋航空機製作所　福島善重　愛知
名古屋市中區古澤町　藤井三郎　愛知
後藤證券會社　前田敬治　愛知
名古屋市役所水道部　蒔田清　愛知
千種兵器製造所　松原柘郎　岐阜
愛知縣尾張染織試驗場　宮川春雄　愛知
熱田兵器製造所　武者實　山形
愛知時計電機會社　望月健二　愛知
自營（名古屋市）　安井正昇　愛知
豐田式織機會社　吉野繁雄　愛知

昭和十年七月機械科修了（一人）

新潟市流作場居村町　田邊藤四郎（改姓木山）　新潟

昭和十年九月機械科卒業（一人）

名古屋機關庫　岩田和夫　愛知

昭和十一年七月機械科卒業(四十八人)

名古屋市小林製作所　池浦不二郎　千葉
三菱重工業名古屋航空機製作所　石井和治　廣島
千種兵器製作所　伊藤行雄　三重
伊藤計雄　岐阜
井上杉千代　愛知
井上正三　山形
石川島造船所　江良元　岐阜
愛知時計電機會社　柄本定好　長崎
三菱重工業名古屋航空機製作所材料試驗所　岡村光福　岡
三菱重工業名古屋航空機製作所發動機器係　葛山弘三　重
三菱重工業名古屋航空機製作所　加藤定男　愛知
ワシノ第二工場　加藤正明　愛知
愛知時計電機會社　加藤正男　愛知
愛知時計電機會社　加藤禮一　愛知
愛知時計電機會社　加藤良將　愛知
愛知時計電機會社　神原稔　岡山
日本車輛製造會社　河合正二　愛知
愛知時計電機會社　川田正則　岐阜
名古屋工廠　川瀨信一　愛知
愛知時計電機會社　木村義雄　愛知
三菱重工業名古屋航空機製作所　桑原兼一　愛知
三菱重工業名古屋航空機製作所　紅村末男　愛知
東邦瓦斯會社　後藤茂　東京
東邦瓦斯會社　小林勝三　新潟
愛知時計電機會社　小林尚文　三重
三菱重工業名古屋航空機製作所　近藤芳穗　愛知
愛知時計電機會社　杉本陸三　愛知
愛知時計電機會社　瀧藤秀夫　愛知
三菱重工業名古屋航空機製作所　竹内信男　愛知
愛知時計電機會社　竹内正明　愛知
三菱重工業名古屋航空機製作所　柘植正治　愛知
自營(愛知縣)　德永寛　神奈川
三菱重工業名古屋航空機製作所　豐田毘　愛知
愛知縣度量衡器檢定所　中島茂　岐阜
三菱重工業名古屋航空機製作所　成田氏正　愛知
三菱重工業名古屋航空機製作所　西本義治　愛知
名古屋工廠熱田兵器製作所　野副松雄　佐賀
三菱重工業名古屋航空機製作所　羽木盛男　三重
愛知時計電機會社　馬場武男　愛知
愛知縣度量衡器檢定所　林守彦　愛知
岐阜縣度量衡檢定所　古澤猛　岐阜
熱田兵器製作所　松原德太郎　愛知
三菱重工業名古屋航空機製作所　松村正人　山口
愛知時計電機會社　宮島正芳　岐阜
愛知時計電機會社　安田好文　愛知
三菱重工業名古屋航空機製作所　吉川房夫　岐阜
東京モスリン紡織會社名古屋工場　吉田喜助　石川
愛知時計電機會社　吉田春次　岐阜

昭和十一年七月機械科修業(一人)

森島昌一　愛知

昭和十一年七月機械科聽講(三人)

大隈鐵工所大曾根工場　生田美雄　岐阜
愛知縣毛織物檢査所　片山新一郎　靜岡
名古屋鐵道局稻澤鐵道治療所　東野源伊　愛知

建築科

大正十三年七月建築工學科卒業(十三人)

三村四郎　後出
岡野五十雄　同
長屋貞雄　同
野田景義　同
黑宮貞吉　同
栗本武　同
松野宇市　同
間瀨寅之助　同
兒玉清一　同

泰野惠存　同
清水善之助　同
關　駿　同
杉本正作　同

大正十三年七月建築工學科修了(七人)

井上正夫　後出
大泉朝一　同
加藤廣　同
金津剛二　同
梅田九郎　廣島
丸山阜月　廣島
福井金隆　後出

名古屋市役所土木部建築課
愛知縣警察部建築課

大正十四年七月建築工學科卒業(九人)

林廣一　後出
加藤和助　同
高畑吉之助　同
竹田俊二　廣島
村田清德　島
野田治　後出

大阪府廳建築課
自營(名古屋市)

松井祐　同
紀平保次郎　同
住友義八　德島

大林組(大阪市)

大正十四年七月建築工學科修了(六人)

長谷川一郎　後出
岡本眞三　愛知
倉山昌武　後出
松村繁延　同
古池和夫　愛知

死亡

大阪市港區九條通　仙田直和(改名鑑識)　愛知

大正十四年七月建築工學科卒業(一人)

金津剛二　後出

大正十四年九月建築工學科卒業(三人)

長谷川一郎　後出
倉山昌武　同
松村繁延　同

以下修業年限三ヶ年

大正十四年七月建築工學科卒業(十二人)

名古屋市役所土木部　二村四郎　愛知

岡野五十雄　滋賀
長屋定雄　岐阜
野田景義　愛知
黑宮定吉　愛知
松野宇市　岐阜
間瀨寅之助　愛知
兒玉清一　愛知
水野惠孝　愛知
清水善之助　奈良
關　駿　千葉
杉木正作　靜岡

第十師團經理部
岐阜縣廳
愛知縣廳營繕課
名古屋市役所土木部
臺灣電力會社
愛知縣警察部建築課
愛知縣廳建築課
第九師團經理部
森林紡績稻澤工場
名古屋市役所水道部
奉天造兵所技術課

大正十四年七月建築工學科修了(六人)

井上正夫　山口
大泉朝一　愛知
加藤廣　香川
金津剛二　石川
栗本武　京都
福井金隆　三重

名古屋市電氣局
自營(名古屋市)
愛知縣梅田川改良直營工事事務所
名古屋鐵道局大垣保線區
辛島組(名古屋市)

大正十五年七月建築工學科卒業(八人)

林廣一　山口
加藤和助　愛知
高島吉之助　石川
野田治　熊本
倉山昌武　愛知
松村繁延　三重
松井祐　富山
紀平保次郎　三重

大林組(大阪市)
愛知縣廳營繕課
朝鮮總督府鐵道局
死亡
名古屋鐵道局工務課
福岡市役所
第九師團經理部
京都電燈宮津建設事務所

昭和二年七月建築科卒業(八人)

服部金七　愛知
長谷川一郎　愛知
渡邊環治　愛知
熊田雅　福井
越村捨次郎　石川
清水豐　岐阜
平野弘　愛知
森利十郎　熊本

愛知縣警察部建築課
愛知縣警察部建築課
三井物產名古屋支店
名古屋鐵道局工務課
名古屋鐵道局改良課
第六師團經理部工務課
愛知縣警察部建築課
第三師團經理部工務科

昭和二年七月建築科修了(七人)

岡本數雄　愛知

死亡　吉崎勘一　山口
名古屋高辻尋常高等小學校　竹田顯男　愛知
高山組名古屋支店　長島迪（改姓菅野）　愛知
三河セメント會社（田原）　山内和夫（改姓大谷）　愛知
名古屋工廠技術課　寺尾義雄　愛知
死亡　箕浦長男　愛知

昭和二年七月建築科聽講（三人）

名古屋市役所土木部經理課　鵜飼俊夫　愛知
淺井鏢　愛知
木村榮一　愛知

昭和三年七月建築科卒業（十九人）

名古屋港務所　伊藤賢　愛知
愛知縣廳總務部　市岡新吉　愛知
竹中工務店名古屋支店　橋本秀一　愛知
廣瀨商會（名古屋）　大森正勝　愛知
黑宮建築事務所（三重縣）　岡田芳太郎（改姓田畑）　三重
東洋紡績王子工場　加藤清　愛知
東洋紡績四日市工場　横井勇夫　愛知
自營（京都市）　横田俊治　京都
哈爾賓鐵路局工務所　高見俊一　東京
東陽倉庫會社　瀧澤一雄　三重
愛知時計電機會社　土山久三郎　新潟
自營（名古屋市）　津田卓三　大阪
名古屋市役所土木部建築課　水野晴一　愛知
自營（長野市）　宮島彌六　長野
名古屋鐵道局工務課　柴田孝雄　靜岡
安藤組（東京市）　森島晃　北海道
名古屋志水建築事務所　志水太郎　愛知
一宮市役所　杉浦鑛吉　愛知
滿鐵圖們建設事務所　杉本光秋　靜岡

昭和三年七月建築科修了（四人）

大林組新居濱出張所　吉田峯隆　愛知
愛知縣警察部建築課　吉水知夫　愛知
陸軍被服本廠　小澤政一　愛知
死亡　鈴木正一　愛知

昭和三年七月建築科聽講（七人）

速水勇　京都

立石鋼之助　愛知
名古屋地方專賣局　山本末雄　三重
第十九師團經理部會寧派出所　宮里政章　愛知
自營　氷野義夫　愛知
日比野原一　岐阜
鈴木武文　愛知

昭和四年七月建築科卒業（十七人）

阪神電氣鐵道會社工務課　橋本久松　富山
第三師團經理部濱松派出所　西本政登　廣島
竹中工務店（名古屋市）　沼部健輔　三重
鈴木ヴイオリン家具營業所　加藤勝芳　愛知
名古屋市南區柳ヶ枝町
第三師團經理部　河村重雄　岐阜
愛知縣廳營繕課　吉川格次　岐阜
都市計畫青森地方委員會　成田兼三郎　愛知
名古屋市東區車道東町　內田健正　愛知
名古屋地方專賣局營繕課　浦田一郎　愛知
山下組（名古屋市）　野村正平　岐阜
名古屋專賣局營繕課　山下廣邦　愛知
福村連三　三重
愛知縣廳營繕課　佐藤正孝　愛知
四洲鐵路局工務課（四平街）　稻原良穗　愛知
三重縣津市櫻町　田中耕一　三重
丹羽建築事務所　四宮武夫　德島
東京市大森區入新井宿　山東謙二　大阪

昭和四年七月建築科修業（七人）

名古屋市役所土木部建築課　本多清　愛知
加藤工務店（名古屋市）　加藤元秋（改名元昭）　愛知
名古屋工廠技術課　瀧野至　三重
名古屋遞信局工務課　碓氷浩　愛知
名古屋市東區新出來町　古瀨郁四郎　山形
大林組（大阪）　柴原輝夫（改姓八田）　岡山
名古屋市役所水道局下水課　森勝麿　愛知

昭和四年七月建築科聽講（五人）

早川祐道　愛知
羽太一男　鳥取
吉川太郎　愛知
山田一清　愛知
森平中　東京

昭和五年七月建築科卒業（十五人）

名古屋市東區鍋屋上野町　森　良樹　愛知
愛知縣廳　西川茂雄　愛知
東京市牛込區若松町　富永利雄　愛知
死亡
名古屋鐵道局經理課名古屋倉庫　大矢義政　愛知
岐阜縣廳那郡中津町　加賀一郎　愛知
澁谷商會　成木俊一　岐阜
竹中工務店名古屋支店　柳原順一　岐阜
梅田川改良工事事務所（愛知縣）　安田新一（改姓恒川）　愛知
愛知縣廳營繕課　松尾景治　愛知
名古屋コンクリート會社　古瀨郁四郎　山形
愛知時計電機會社　小坂享　愛知
廣瀨商會（名古屋市）　小坂井繁光　愛知
大林組（東京市）　小出健壽　愛知
自營（名古屋市）　篠部好雄　京都
　　鈴木昇　愛知

昭和六年七月建築科卒業（十四人）

鈴木末義建築事務所（名古屋市）　沖田武　愛知
愛知縣土木部土木經理課　大野富士夫　北海道
特別市公署都市建設局（哈爾賓）　渡邊逸三　三重
染木建築事務所（名古屋市）　加藤晃　愛知
大林組出張所（愛媛縣）　高野浩　京都
鈴木建築事務所（名古屋市）　高橋一雄　愛知
名古屋工廠技術課營造掛　瀧野至　三重
名古屋市電氣局工務課　長崎吟太郎　三重
岐阜縣廳土木課　內田美稻　埼玉
板野建築事務所（名古屋市）　朽名辰雄　愛知
名古屋市東區杉村町　山田賢三　愛知
東洋紡績宮川工場　後藤隆房　愛知
　　齋藤善一　愛知
　　森川實　岐阜

昭和六年七月建築科修業（一人）

自營（名古屋市）　水谷銀一（改名清二郎）　愛知

昭和七年七月建築科卒業（二十五人）

小森國平工務店（名古屋市）　岩崎保治　愛知
自營（名古屋市）　伊藤榮　靜岡
矢作水力技術部　生野治夫　愛知
福岡市下新川端町　石原壽太郎　愛知

名古屋市土木部　伊藤清一　愛知
澁谷商會製作部　岩淵正雄（改名博夫）　神奈川
大岩組出張所（廣島縣）　大野道造　愛媛
岐阜セメント會社（岐阜縣）　川邊賢三　三重
東邦電力火力發電所建築係　川上茂　大分
名古屋製陶所弦月工場　河村佳明（改姓松本）　愛知
愛知縣廳都市計畫課　鈴木照次郎　愛知
名古屋市東區杉村町　高野實　富山
名古屋醫科大學　高橋春雄　愛知
名古屋中央電話局料金課　田中正雄　愛知
愛知縣佐織村　高田賢一　愛知
名古屋市土木部　中村貫一　愛知
森本建築事務所（大阪市）　中澤貴幸（改姓宮本）　長野
愛知縣廳內務部　山中剛　愛知
自營（名古屋市）　前田勝利　愛知
伊藤部隊奉天駐屯　牧村博　岐阜
愛知縣土木部河川課　古橋寅之助　愛知
名古屋市電氣局　古田史郎　愛知
愛知縣廳總務部　光部淀　愛知
愛知縣廳總務部　安藤政次　愛知
名古屋コンクリート會社　淺田林作　愛知

昭和八年一月建築科卒業（一人）

愛知縣土木部道路課　武藤重次　愛知

昭和八年七月建築科卒業（二十人）

オモダ工業所　伊神茂　愛知
廣瀨商會（名古屋市）　岩田準平　愛知
サンタリン商會（桑名町）　服部重信　愛知
長谷部竹腰建築事務所（大阪市）　二宮義夫　東京
松坂屋臨時建築部（大阪市）　小縣好市　岐阜
死亡
大同電力笠置出張所（岐阜縣）　田ノ上岩雄　長野
臺灣軍經理部　中根茂明　愛知
鹿島組（岩手縣）　村瀨一郎　岐阜
自營（瀨戸市）　山內末雄　愛知
名古屋市役所　山田清　愛知
第九師團經理部　前田重雄　愛知
愛知縣甚目寺町　三輪愛藏　愛知
關東軍經理部工務課　清水鶴一　愛知

大垣共立銀行大曾根支店　久松鐵一　愛知
瀨戸陶磁器工業組合　朽名富次　愛知
愛知縣碧海郡刈谷町　原田勝（改姓神谷）　愛知
杉野工務所（名古屋市）　佐久間金一　愛知
第九師團經理部　水谷達雄　愛知
岐阜建設事務所　尾崎茂門　愛知

昭和九年七月建築科卒業（二十人）

桃井建築事務所　伊藤正藏　愛知
小出建築事務所（名古屋市）　乾昇三　三重
名古屋鐵道局工務課　堀琢磨　愛知
服部商店熱田工場　外山亮平　愛知
竹中工務店（岐阜市）　大橋磯之　愛知
名古屋鐵道局工務課　大橋明隆　愛知
渡邊工務店（名古屋市）　小川貞三　愛知
清水組（愛知縣）　川村富　愛知
臺灣軍經理部工務課　横山幹一　愛知
名古屋地方專賣局營繕係　高山幸一　愛知
自營（名古屋市）　武田俊一　愛知
第九師團經理部　坪內明正　德島
石田組（名古屋市）　野村正兼　愛知
松田平八商店機械部　山端愼治　三重
名古屋市南區澤下町　牧野秀雄　愛知
名古屋市立工藝學校　古澤平一　愛知
臺灣總督府專賣局　齋藤健之　福井
陶生病院建築工事場（瀨戸市）　水谷功　兵庫
志水建築事務所（名古屋市）　柴田勇次　愛知
名古屋中央電話局　柴田實　愛知

昭和九年七月建築科修業（一人）

名古屋遞信局經理課　鈴木松夫　愛知

昭和十年七月建築科卒業（十四人）

名古屋市東區花田町三ノ六二　井上軍司　愛知
死亡　上原俊夫（應召）
名古屋市電氣局工務課　奥野正一　大阪
名古屋市東區西二葉町　島田鐶　愛知
大阪市役所建築課　田畑松久　石川
愛知縣廳土木部道路課　千波强　福井
亞細亞工務所（滿洲國）　辻知二　三重
名古屋鐵道工務課　永吉一郎　愛知

第三師團經理部　成田幸一　愛知
城戸武男建築事務所　二瓶鐵久　愛知
第三師團經理部　根津忠英　山形
自營（名古屋市）　箕浦三郎　愛知
陸軍航空本部名古屋監督班　安田英儀　愛知
愛知縣警察部建築課　山田章　愛知

昭和十年七月建築科修了（一人）

近藤員章　愛知

昭和十年九月建築科卒業（一人）

武田五一建築事務所（京都）　鷲見茂　岐阜

昭和十一年七月建築科卒業（十五人）

名古屋市染木建築事務所　淺井喜逸　愛知
志水組建築事務所　尾崎弘　愛知
名古屋市電氣局共濟組合　小林茂　沖繩
名古屋市土木部建築課　近藤一男　愛知
高山組名古屋出張所　佐藤榮　大分
自營（福岡市）　澤田武　岐阜
自營（名古屋市）　高木恒夫　福岡
寺島昇一　愛知
名古屋市松田平八商店　中村正雄　愛知
名古屋市役所建築課　長谷川金明　愛知
小出建築事務所　平井實　愛知
第三師團經理部　水谷正視　愛知
愛知縣名古屋工務所　村松鐵男　愛知
自營（名古屋市）　八橋正美　愛知
横山勉　岐阜

昭和十一年七月建築科修業（一人）

堀田工務所　堀田信廣　愛知

昭和十一年七月建築科聽講（一人）

山本工務店（名古屋市）　丹羽宏亘　愛知

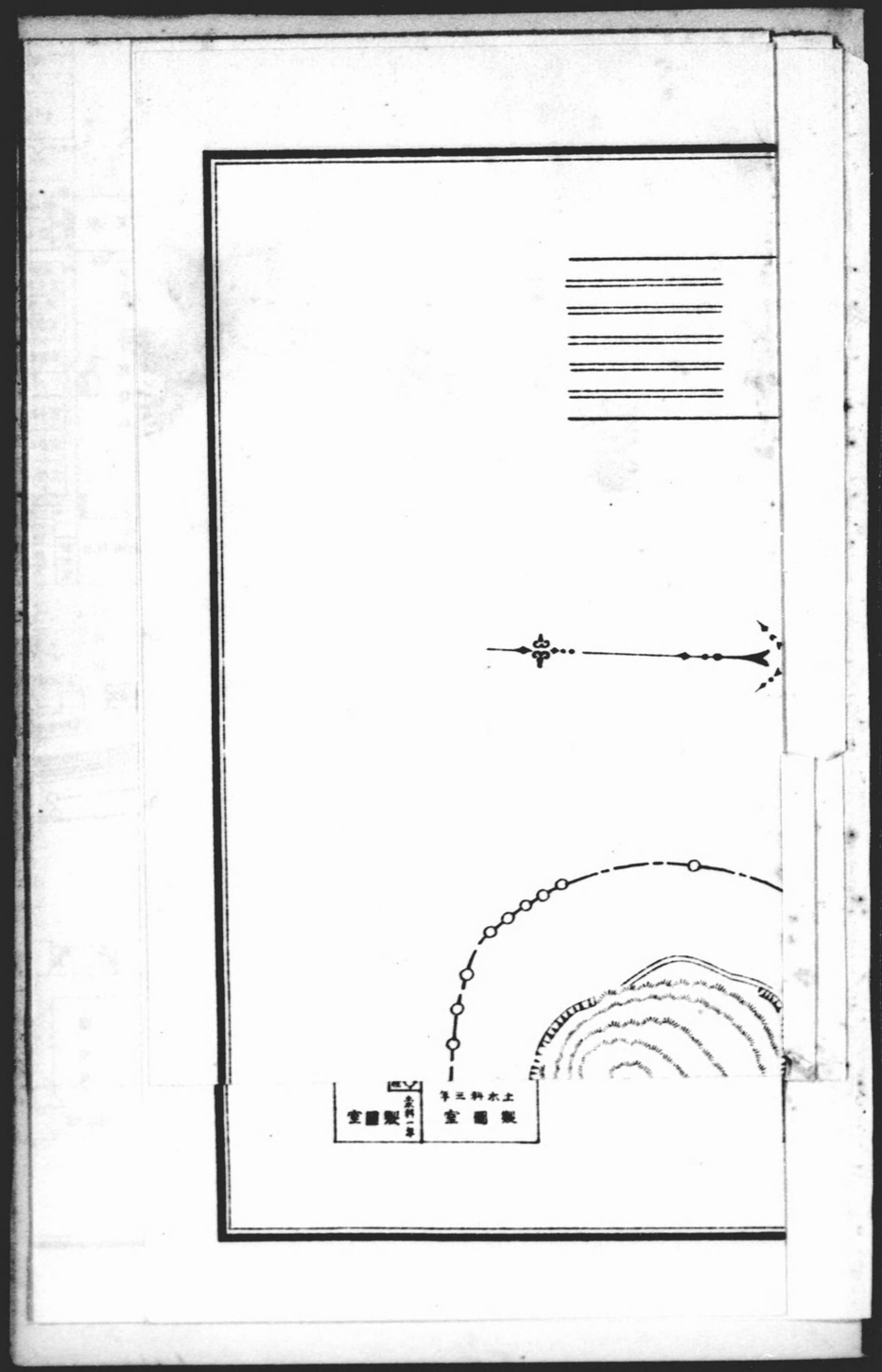

昭和十二年二月二十五日印刷
昭和十二年三月一日發行

名古屋市中區御器所町
名古屋高等工業學校

名古屋市中區千早町五ノ一六
印刷所 株式會社一誠社
電話中 三六四一番 三六四二番 三六四三番

名古屋高等工業學校平面圖

縮尺千二百分之一

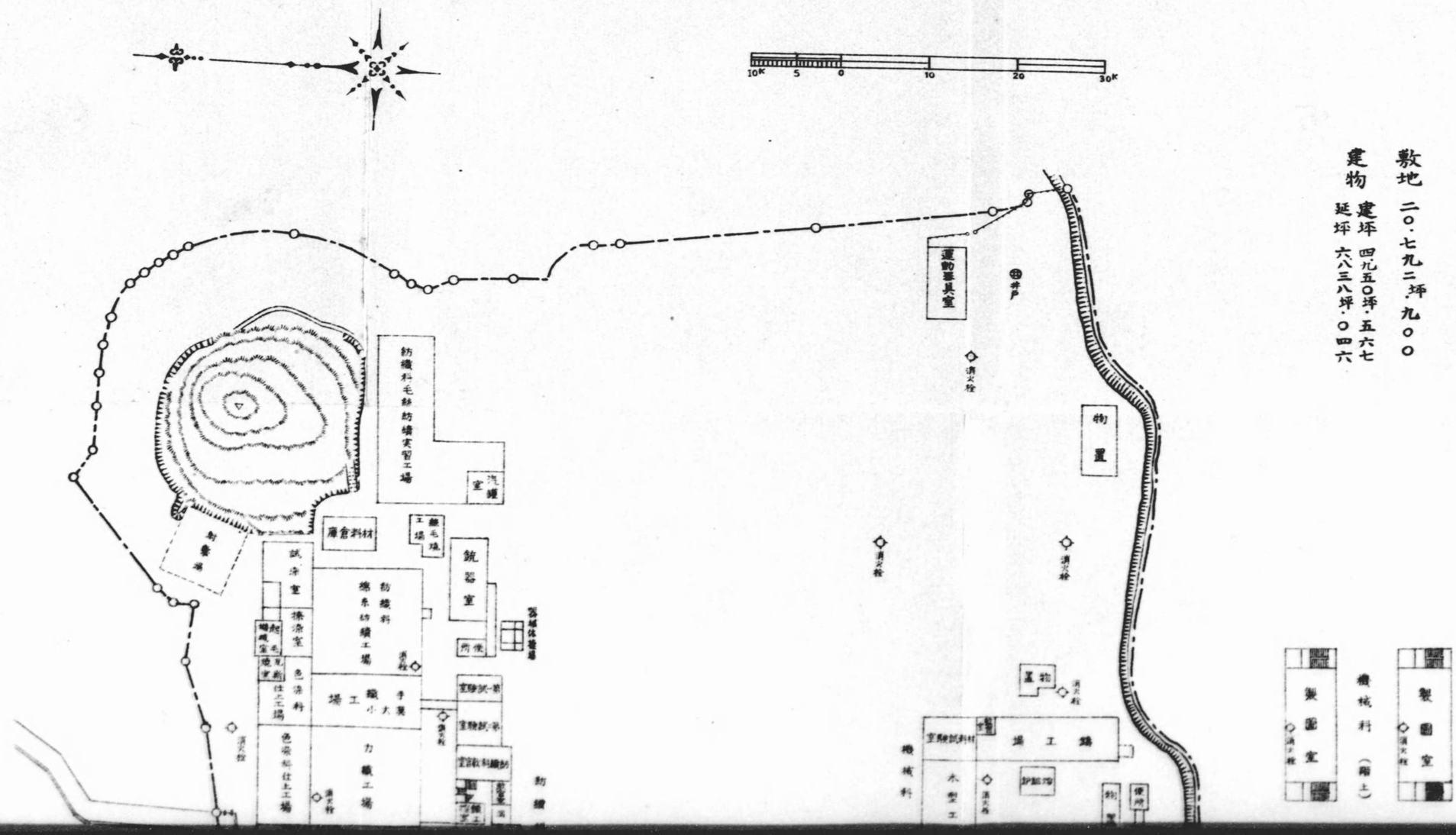

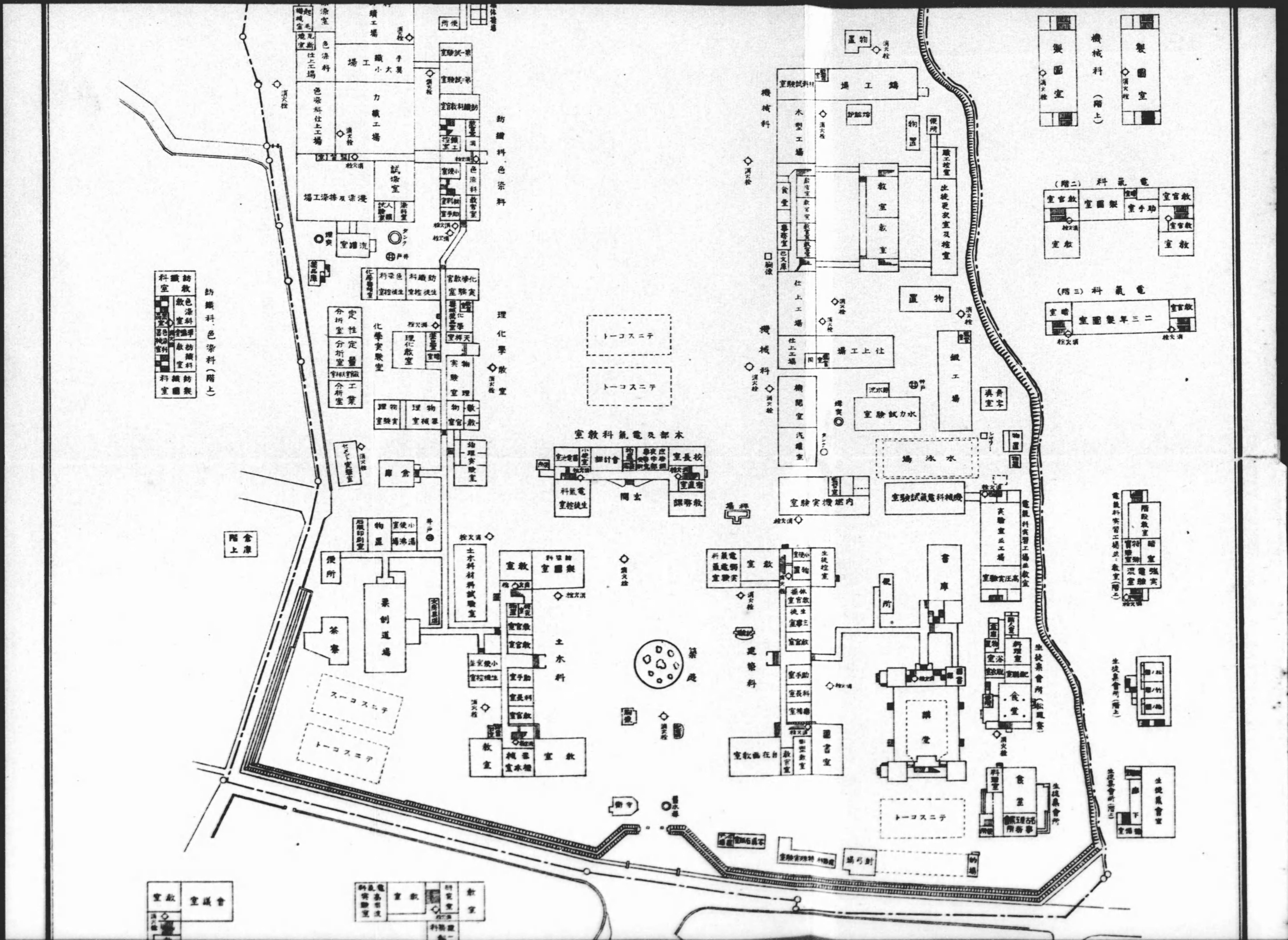

木部及電氣科教室
玄關
講堂
書庫
水泳場
鑄工場
機械科
土木科
建築科
紡織科色染科
理化學教室
紡織科色染科(階上)
電氣科(二階)
電氣科(三階)
機械科(階上)
製圖室

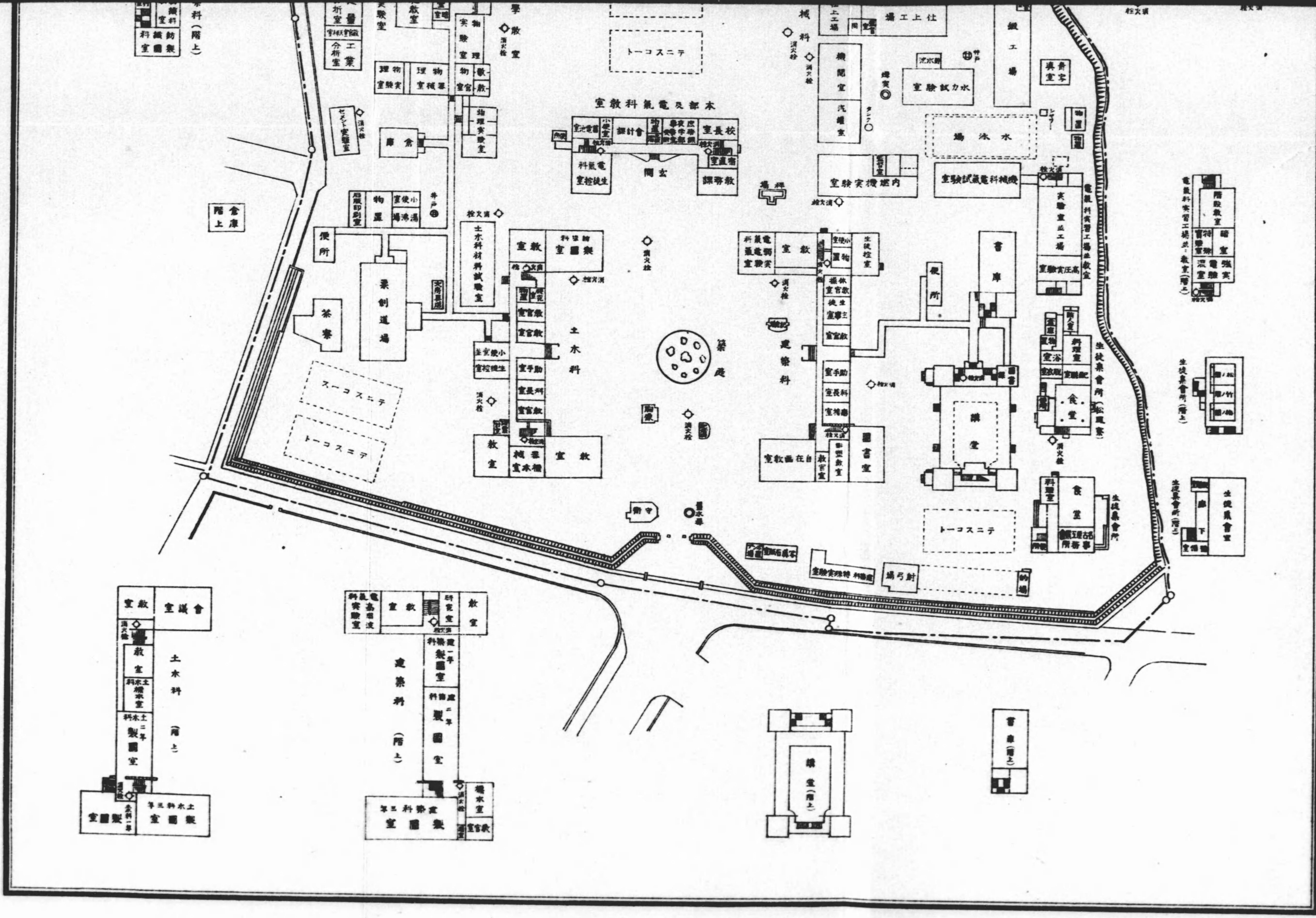

木部及電氣科教室
玄關
校長室
教務課
會計部
電氣科生徒控室
土木科
建築科
庭園
講堂
圖書室
書庫
食堂
生徒集會所
生徒集會所（松風寮）
生徒集會所（階上）
撃劍道場
茶寮
便所
倉庫
倉庫（階上）
テニスコート
水泳場
仕上工場
鍛工場
水力試驗室
內燃機實驗室
機械科電氣試驗室
電氣科實習工場並教室
物理實驗室
物理器械室
理化實驗室
土木科材料試驗室
セメント實驗室
物置
小使室
湯沸場
自在畫教室
教室
會議室
製圖室
守衛
射弓場
土木科（階上）
建築科（階上）
土木科三年製圖室
建築科三年製圖室
講堂（階上）
書庫（階上）
消火栓

292
36