

定A  
27

# 第三編 會社

## 營業別より見たる會社數及資本金の趨勢

大正2年を基準とする割合比較

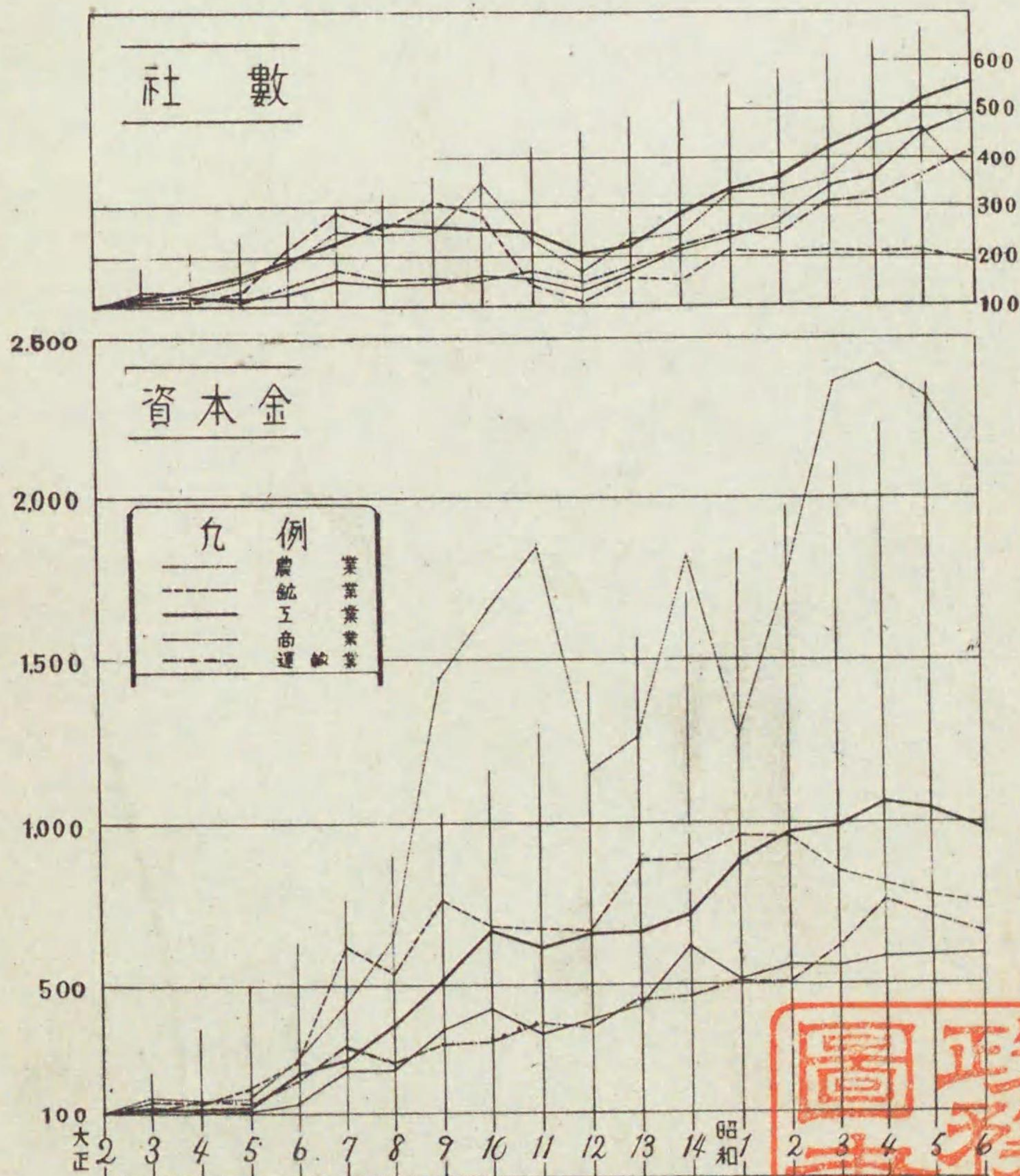

立憲民政黨  
政務調査館  
圖書之印

定A  
27

Inches  
1 2 3 4 5 6 7 8  
cm  
1 2 3 4 5 6 7 8 9 10 11 12 13 14 15 16 17 18 19

### Kodak Color Control Patches

Blue Cyan Green Yellow Red Magenta White 3/Color Black

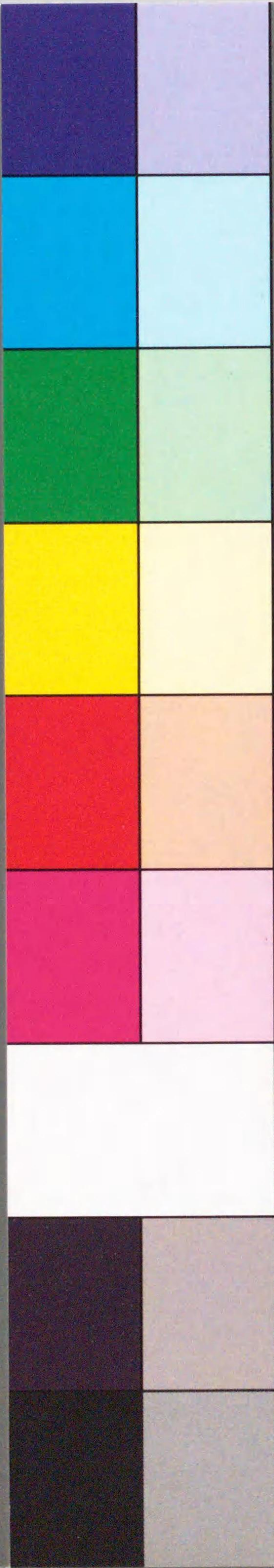

### Kodak Gray Scale

A 1 2 3 4 5 6 M 8 9 10 11 12 13 14 15 B 17 18 19

C  
Y  
M

© Kodak, 2007 TM: Kodak



定A  
27

Y994

J2861

### 第三編 會 社

目 次

概 說.....	頁 (402)
第一 會社總覽.....	(420)
第二 會社資本金階級別.....	(426)
一) 總 數.....	(426)
二) 株式會社.....	(438)
三) 合資會社.....	(450)
四) 合名會社.....	(454)
第三 會社營業別.....	(458)
一) 總 數.....	(458)
二) 株式會社.....	(466)
三) 合資會社.....	(474)
四) 合名會社.....	(480)
第四 株式會社營業細別.....	(486)
第五 合資會社營業細別.....	(496)
第六 合名會社營業細別.....	(506)
第七 新設及解散會社.....	(516)
第八 會社使用人數.....	(518)
第九 大東京區域ニ於ケル會社.....	(528)
第一〇 六大都市ニ於ケル會社並其ノ資本.....	(544)

昭和9年3月12日

東京市  
送寄贈



I 種  
W



\*1200701364562\*

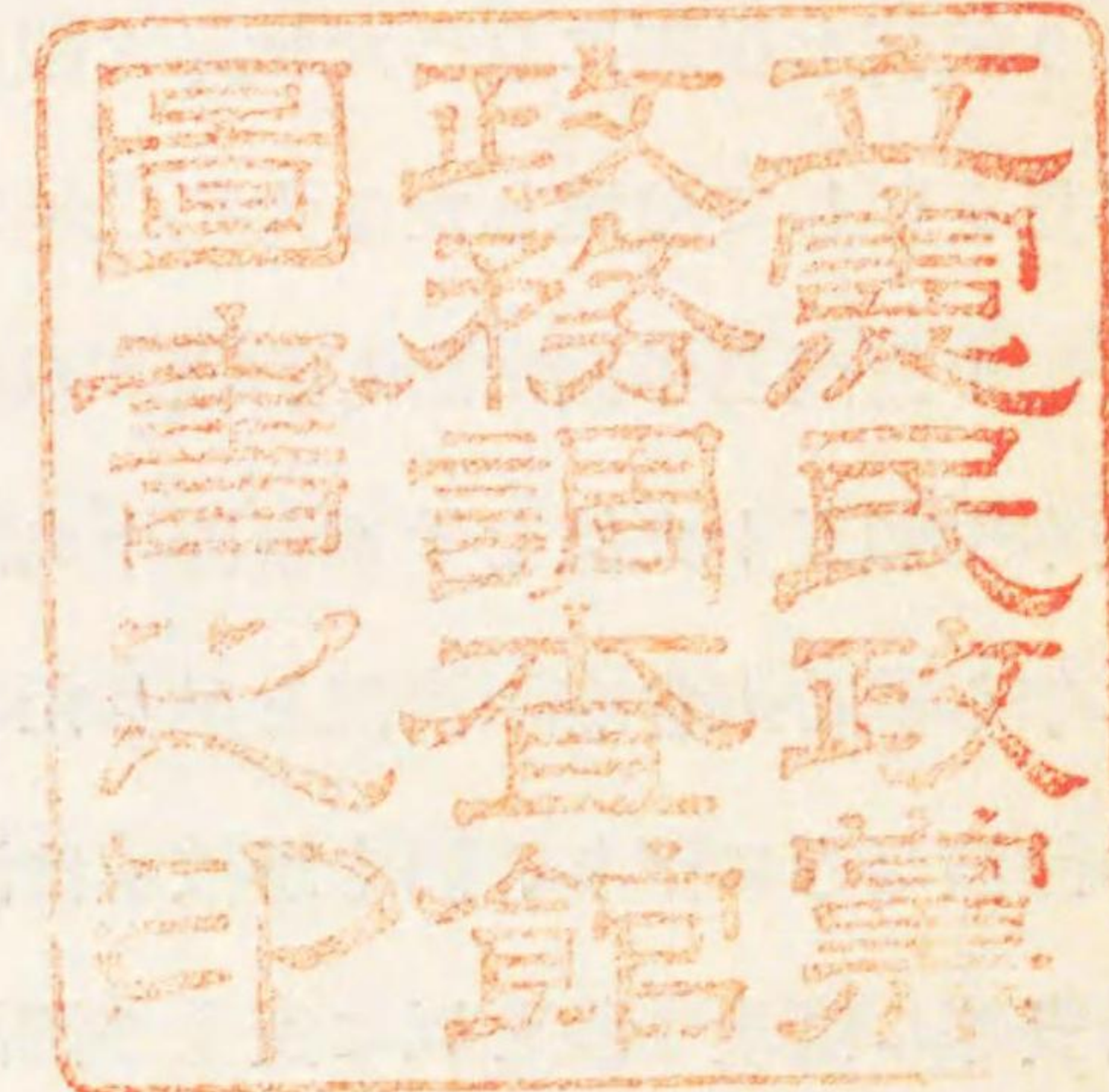



會 社 概 説

昭和六年に於ける我國會社企業の大勢を觀るに、金解禁の實施された昭和五年度に引續いて物價の下落、生産の減退、貿易の不振は一層度を深め、世界經濟恐慌と相俟つて、年末金輸出再禁止の行はれるまでひたすら不振の一路を辿つたのである。

本編はかかる状勢の下に於ける本市の諸種の會社企業の狀況を指示しやうとするのであるが、それに先だち、まづ本邦會社企業の發達の跡を顧み、次いで本市に於いて多難にして然も驚異的なる發展を遂げたその足跡を尋ねて見やう。

**會社企業の沿革**——明治二年政府の斡旋によつて設けられた通商會社、爲替會社が我國に於て會社と名づけられるものゝ初であるが、事業不振の爲間もなく解散し、眞に鞏固なる會社組織を以て生れたのは明治八年八月一日設立の第一銀行を以て嚆矢とする。爾來各種の産業會社は政府の保護の下に著々進歩確立するに至つたが、その發達の過程を觀察して見ると經濟界の景況に伴ひ多少の浮沈を免れなかつたが大體に於て逐年隆盛に趨き、殊に數度の戰爭を劃期として著しい發展の跡を示してゐる。即ち明治十八年末に於ける全國各種會社總數は二千三百八十社、其の資本金總額は一億二千八百八十八萬六千圓に過ぎなかつたが、日清戰爭を経て明治三十五年末に於ては會社數八千六百十二社、其の拂込資本金及出資額は八億七千八百七十六萬三千圓に上り、更に日露戰爭を経たる四十一年末には社數一萬八百五十六社、拂込資本金及出資額十二億一千五百三十八萬六千圓といふ大發展を示した。更に又大正三年より前後七星霜に亘つた世界大戰は本邦會社企業に驚異的發展を遂げしめ、過去半世期の長年月を要して發達したる大正二年末の會社總數一萬五千四百六社、拂込資本金十九億八千三百二十三萬二千圓に對し、僅々六年後の大正八年末には實に社數二萬六千二百八十社、拂込資本總額五十九億七千五百四十九萬七千圓といふ驚嘆すべき隆盛を招いたのである。

然し乍ら戰時未曾有の活況を呈した會社企業も平和克復後の反動時代に入つては専ら整理縮小の餘儀なきに至り、而も解散或は減資等の根本的方策を立つるの決斷なく未拂込金の徴收、増資等の糊塗手段を以て資金の涸渴を補つた爲、表面上は依然企業の伸展を示す如き奇現象を呈したのであつた。然し大正十二年の關東大震災、昭和二年の金融大恐慌、支那動亂

による海外市場の崩壞、近來の世界的不況等相ついで起つた諸事情の爲本邦企業界の不振は漸く顯著となり、未曾有の萎微沈滯期に這入ることとなつて昭和六年を迎へたのである。

こゝに於て、昭和六年は社數に於て五千三百十六社の増加に反して、資本金總額では八千二百二十一萬七千四百七十九圓の減少となり、従つて一社平均資本金も三萬六千五百七十一圓の減少を見るに至つた（次表參照）。これは後に示す所の我が東京市の場合とも全く符合するのである。

世界大戰前後より見たる本邦會社企業の發達及資本の増加概觀

年 次	實 數			指 數		
	會社數	資本金總額	一社平均資本金	會社數	資本金總額	一社平均資本金
大正 2	15,406 *	1,983,232,145 <sup>円</sup>	128,731 <sup>円</sup>	—	—	—
〃 3	16,858 *	2,068,786,473	122,718	—	—	—
〃 4	17,149	3,054,139,709	178,094	100	100	100
〃 5	18,219	3,452,841,306	189,519	106	113	106
〃 6	19,696	4,778,373,502	242,606	115	156	136
〃 7	23,028	7,381,640,821	320,551	134	242	180
〃 8	26,280	9,424,702,298	358,626	153	309	201
〃 9	29,917	13,478,278,979	450,522	174	441	253
〃 10	32,403	14,937,003,622	460,976	189	489	259
〃 11	33,896	16,074,394,261	474,227	198	526	266
〃 12	32,089	15,547,536,497	484,513	187	509	272
〃 13	33,567	16,140,838,050	480,854	196	528	270
〃 14	34,345	16,464,199,879	479,377	200	539	269
昭和 1	36,068	17,633,525,807	488,897	210	577	275
〃 2	38,516	18,386,354,937	477,369	225	602	268
〃 3	41,702	18,968,865,222	454,867	243	621	255
〃 4	46,692	19,666,107,256	421,188	272	644	236
〃 5	51,910	19,633,761,001	378,226	303	643	236
〃 6	57,226	19,551,543,522	341,655	334	640	192

\*は拂込資本金を示す。大正十一年は兵庫、神奈川兩縣に於ける資料を得られざりしに付前年の數字を其の儘包含せしめたり。

**東京市に於ける會社企業**——我國に於ける近代的會社企業の發達は上述の如き發展過程を経たものであるが、以下東京市の會社企業發展の跡を顧るに臨み、先づ會社企業に於ける本市の地位を見ると、會社數に於て將又資本金額に於て確固として本邦各都市の首位を占めてゐる。即ち昭和六年末に於ける社數は七千四百九十五社、この資本金總額は七十三億四百五萬餘圓に上り、これを前掲本邦會社總數に比較すると社數は一割三分、資本金總額は實に三割七分を占めることになる。又大阪市の夫れと比較すれば社數は一千百九十三社、資本金總額は



四十一億六百六十六萬圓多く、本市の會社資本金は大阪市の二倍餘に達してゐる。

而して世界大戰開始以降に於ける會社企業の趨勢は前述の大正八年までの飛躍時代、次いで大正九年の戦後第一次の反動的恐慌、同十二年の關東大震災、昭和二年春の金融大恐慌、更に昭和五年初頭の金解禁の影響を受けたる財界の緊縮と業界の整理等を夫々の峠とするが、今世界大戰の直前たる大正二年から昭和六年までの本市會社數及資本金の推移を示せば次の如くである。

世界大戰前後より見たる會社及資本金増加の趨勢

其の一 總 數

年 次	社 數 (本店)	資本金總額	一社平均 資本金	指 數		
				社 數	資本金總額	一社平均 資本金
大正 2 年末	1,508	986,557,170	654,216	100	100	100
" 3	1,710	1,018,349,505	595,526	113	103	91
" 4	1,757	1,093,838,678	622,555	116	110	95
" 5	1,938	1,221,511,901	630,295	128	123	96
" 6	2,208	1,731,965,384	784,223	146	175	120
" 7	2,826	2,725,178,905	964,324	187	276	147
" 8	2,648	3,069,670,085	1,159,241	175	311	177
" 9	2,697	4,395,844,617	1,629,902	178	445	249
" 10	2,784	5,171,920,975	1,857,730	184	524	284
" 11	2,698	4,616,123,317	1,710,943	178	467	262
" 12	2,141	4,965,821,830	2,319,394	141	503	355
" 13	2,679	5,507,974,014	2,055,981	177	558	314
" 14	3,510	6,605,654,666	1,881,953	232	669	288
昭和 1	3,967	6,614,079,246	1,667,275	263	670	255
" 2	4,504	7,082,020,993	1,572,385	298	718	240
" 3	5,177	7,263,239,141	1,402,982	343	736	214
" 4	5,819	7,705,629,777	1,324,219	386	781	202
" 5	6,832	7,556,173,453	1,105,997	453	766	169
" 6	7,495	7,304,050,434	974,523	497	740	149

其の二 株 式 會 社

年 次	社 數 (本店)	資本金總額	一社平均 資本金	指 數		
				社 數	資本金總額	一社平均 資本金
大正 2 年末	608	854,207,150	1,404,946	100	100	100
" 3	660	882,020,150	1,336,394	109	103	95
" 4	670	955,249,000	1,425,745	110	112	101
" 5	718	1,060,719,220	1,477,325	118	124	105
" 6	913	1,544,277,520	1,691,432	150	181	120
" 7	1,385	2,446,709,620	1,766,577	228	286	126
" 8	1,366	2,891,552,390	2,116,803	225	339	151
" 9	1,473	3,994,384,520	2,711,734	242	468	193
" 10	1,569	4,696,890,800	2,993,557	258	550	213
" 11	1,343	4,103,352,600	3,055,363	221	480	217
" 12	1,175	4,642,588,120	3,951,139	193	543	281
" 13	1,283	4,920,633,350	3,835,256	211	576	273
" 14	1,519	6,019,250,300	3,962,640	250	705	282
昭和 1	1,753	5,870,807,500	3,349,006	288	687	238
" 2	1,880	6,177,175,210	3,285,731	309	723	234
" 3	2,030	6,451,992,810	3,178,322	334	755	226
" 4	2,142	6,913,931,310	3,227,792	352	809	230
" 5	2,317	6,744,443,890	2,910,852	381	790	207
" 6	2,397	6,487,522,400	2,706,517	394	759	193

其の三 合 資、合 名 會 社

年 次	社 數 (本店)	資本金總額	一社平均 資本金	指 數		
				社 數	資本金總額	一社平均 資本金
大正 2 年末	894	130,238,020	145,680	100	100	100
" 3	1,044	134,309,355	128,649	117	103	88
" 4	1,087	138,579,678	127,488	122	106	88
" 5	1,220	160,792,681	131,797	136	123	90
" 6	1,289	185,037,864	143,551	144	142	99
" 7	1,435	276,219,285	192,487	161	212	132
" 8	1,276	175,877,695	137,835	143	135	95
" 9	1,218	399,220,097	327,767	136	307	225
" 10	1,210	443,309,545	366,372	135	340	251
" 11	1,351	511,200,717	378,387	151	393	260
" 12	957	319,903,710	334,278	107	246	229
" 13	1,387	584,460,664	421,385	155	449	289
" 14	1,981	578,444,366	291,996	222	444	200
昭和 1	2,204	736,211,746	334,034	247	565	229
" 2	2,616	899,855,783	343,982	293	691	236
" 3	3,139	806,296,331	256,864	351	619	176
" 4	3,666	784,882,767	214,098	410	603	147
" 5	4,505	804,984,563	178,687	504	618	123
" 6	5,088	809,783,034	159,155	569	622	109



これによると、大正二年末に於ては各種會社本店の總數一千五百八社、此の資本金總額九億八千六百五十五萬七千七百七十圓、一社平均六十五萬四千二百十六圓であつたが、爾後連年活潑なる飛躍を續け世界大戰終局の翌年所謂「戦後の大景氣」を醸した大正八年末には二千六百四十八社、資本金總額三十億六千九百六十七萬八千五百五十五圓、一社平均資本金額百十五萬九千二百四十一圓といふ劃期的なる發展を示すに至つたのである。この僅々數年間の飛躍は正に明治以降大正二年に至る長年月を費して發達したるところに比して社數に於て七割六分、資本金總額に於て二十一割一分、一社平均資本金額に於て七割七分といふ驚くべき激増を示し、眞に未曾有の企業勃興を如實に物語つてゐる。之を更に會社組織別に見ると株式會社に於て其の發展が殊に著しい。即ち大正八年末に於ける株式會社は、大正二年末に比し社數に於て十二割五分、資本金總額二十三割九分、一社平均資本金額五割一分といふ異常なる増加をなしたに拘らず、合資、合名兩會社は遙に之に及ばない。之は大規模企業の勃興に伴ひ大資本の必要を生ずる結果、所謂人的會社としての合資、合名兩會社よりも物的會社としての株式組織が選ばれるからである。

前述の如く世界大戰の影響は我が會社企業をして量的にも質的にも急速なる進展を遂げしめたが、大正九年の恐慌を一劃期として我が産業界は爾後收縮期に入り、加之大正十二年の關東大震災、昭和二年の金融大恐慌の財界受難、金解禁に依る經濟界の動搖等を経たるも會社企業は量的には依然増加の一途を辿るが如くである。然し乍ら此の會社企業の増加は必ずしも堅實なる發達とのみ解する事は出來ず、寧ろ當然整理若くは解散せらるべき會社の多くが社債の新規發行、又は借替等に依つて債務の更改延期等を試み辛うじて事業の破綻を彌縫せしに因るものであらう。即ち近來漸く事業會社の破綻乃至整理を要すべきもの著しく増加し、昭和四年に入つてからその表面に表はれたるもの多く、五年、六年に至り減收減配、又は減資の會社は頗る多い。

今、昭和六年末に於ける狀況を見るに、會社本店總數は七千四百九十五社であつて、その公稱資本金總額は七十三億四百五萬四千三百四十四圓に上り、之が一社平均資本金は九十七萬四千五百二十三圓である。之を組織別に見ると株式會社本店が二千三百九十七社、其の資本金總額は實に本市會社資本金の約九割を占むる六十四億八千七百五十二萬二千四百圓に達し、その一社平均資本金は二百七十萬六千五百十七圓である。次に合資會社本店については社數四千三百三十八社、出資總額二億六千三百八十九萬三千三百十圓、一社平均出資額は六萬八百三

十二圓、また合名會社本店については社數七百五十社、出資總額五億四千五百八十九萬二千七百二十四圓、その一社平均出資額は七十二萬七千八百五十七圓である。

これを前年に比較するに、會社總數に於て六百六十三社増加したるに反し、資本金總額に於ては二億五千二百十二萬三千九百九十九圓の減少を示し、従つて一社平均資本金に於ては十三萬一千四百七十四圓の減少を見てゐる。これを組織別に見れば、株式會社本店は八十社の増加に反して資本金では二億五千六百九十二萬一千四百九十圓の減少、従つて一社平均資本金は二十萬四千三百三十五圓の減少である。合資會社に於ては五百三十五社の増加、その出資總額に於ては三百八十萬五千二百六十二圓の増加なるも、一社平均出資額では却つて七千五百五十七圓の減少である。更に合名會社では四十八社の増加、出資額では九十九萬三千二百九圓の増加なるも一社平均出資額では四萬八千三百五十三圓の減少である。これによつても明らかなる如く昭和六年に於ける東京市の會社企業は、前年の金解禁による財界並に業界の衝擊により不況の度を一層深刻ならしめ減資の續出、小會社の濫立等の結果會社數は増加したるも一社平均資本額は却つて減少したものと考へ得られる。これは合資會社の増加率に於て特に著しい。株式會社なる物的會社は好景氣に於て盛んであるが、不況時代に於ては反對に合資會社なる人的會社が増加するといふ傾向がある。これは又一面に於て、個人企業が經營上の危険を回避せんとして合資又は合名會社の組織を選ぶといふ傾向にも基因するのである。

**會社の分布**——昭和六年末現在の市内所在本支店會社總數は八千五百五十六社である。株式合資會社二社及び相互會社の八社を除くと、本店は七千四百八十五社、支店が六百六十一社である。今之等の市内に於ける分布状態を見るに、その社數に於て概して下町方面に多く、山手方面に少い。下町でも殊に商業街や會社街の多い日本橋、京橋、麴町、神田の各區に最も多い。即ち日本橋區に於て最も多く本店一千百三十三社、支店百五十二社で、之に次いで京橋區の本店九百三十三社、支店百四社、麴町區の本店八百二十四社、支店百二十四社、神田區の本店八百六十社、支店三十二社である。之等に次いで本所、淺草、芝の諸區で、最も少いのは赤坂の本店百十一社、支店十二社である。

之を出資資本金額から見ると、社數では第三位に過ぎない麴町區が拔群に多い。即ちその總額は三十四億八千萬圓に近いのであるが、之れは全市總資本額の約半分を占めてゐる。如何にも企業の中樞地たる丸ノ内を控へてゐるだけである。次が日本橋區で全市の約四分の一、



京橋區はずつと下つて全市の約八分の一である。

更に會社の組織別に見ると、株式會社では麴町區が最も多く本店五百九十社、次いで日本橋區が同四百八十四社、京橋區が同四百十七社である。合資會社では最も多いのが神田區の本店五百七十五社で、次いで本所の同四百九十九社、日本橋の同四百九十五社等である。また合名會社では日本橋區の本店百五十四社が最も多く、これに次いで京橋區の同九十四社、神田區の同九十三社である。

東京市に於ける會社の分布

昭和六年末現在

區名	總數		株式會社		合資會社		合名會社	
	社數	資本金及 出資額	社數	資本金	社數	出資額	社數	出資額
總數	7,485 661	7,297,305,434 × 974,924	2,397 553	6,487,522,400 × 2,706,517	4,338 63	263,890,310 × 60,832	750 45	545,892,724 × 727,857
麴町	824 124	3,479,718,062 × 4,222,959	590 113	3,244,803,340 × 5,499,667	187 6	136,664,322 × 730,825	47 5	98,250,400 × 2,090,434
神田	860 32	75,013,500 × 87,225	192 27	55,760,400 × 290,419	575 2	12,126,469 × 21,090	93 3	7,126,631 × 76,630
日本橋	1,133 152	1,726,061,194 × 1,523,443	484 132	1,336,541,060 × 2,761,448	495 11	39,556,018 × 79,911	154 9	349,964,116 × 2,272,494
京橋	933 104	891,243,627 × 955,245	417 87	807,127,250 × 1,935,557	422 9	22,927,400 × 54,330	94 8	61,188,977 × 650,947
芝	550 28	641,533,435 × 1,166,424	190 23	625,813,750 × 3,293,757	316 4	12,916,835 × 40,876	44 1	2,802,850 × 63,701
麻布	133 11	21,145,170 × 158,986	24 10	11,737,000 × 489,042	101 1	6,645,170 × 65,794	8 —	2,763,000 × 345,375
赤坂	111 12	20,507,800 × 184,755	37 11	13,543,000 × 366,027	65 1	1,208,700 × 18,595	9 —	5,755,100 × 639,567
四谷	165 20	25,736,973 × 155,982	34 16	23,321,000 × 685,912	114 4	1,979,173 × 17,361	17 —	436,800 × 25,694
牛込	171 19	18,032,471 × 105,453	33 11	11,086,400 × 335,952	120 7	5,013,271 × 41,777	18 1	1,932,800 × 107,378
小石川	227 20	22,863,635 × 100,721	52 15	17,310,000 × 332,885	145 5	1,923,535 × 13,266	30 —	3,630,100 × 121,003
本郷	288 28	18,402,960 × 63,899	47 22	12,498,000 × 265,915	214 4	4,054,260 × 18,945	27 2	1,850,700 × 68,544
下谷	449 25	16,559,217 × 36,880	71 20	13,335,000 × 187,817	340 1	2,423,317 × 7,127	38 4	800,900 × 21,076
淺草	603 35	32,082,281 × 53,204	55 26	24,456,000 × 444,655	476 6	5,558,681 × 11,678	72 3	2,067,600 × 28,717
本所	661 27	153,277,616 × 231,887	101 19	143,199,200 × 1,417,814	499 2	5,575,516 × 11,173	61 6	4,502,900 × 73,818
深川	377 24	155,127,493 × 411,479	70 21	146,991,000 × 2,099,871	269 —	5,317,643 × 19,768	38 3	2,818,850 × 74,180

本表には相互會社及株式合資會社を包含せず。×は一社平均資本金を示す。

資本金階級別——現代の經濟組織が進展するにつれて愈々個人企業は共同企業に發展し、更に企業の集中化を來しつつあることは何人も否めない事實である。即ち小會社は大會社に、大會社は更にカルテル、トラスト、またはコンツェルン等の近代的企業組織を採るに至つた。そこでかかる状態の下にある各種會社を資本金階級別に見ようと思ふ。

昭和六年末會社本店總數は七千四百九十五社であるが、これを大別して大中小の三階級に分けて見ると、まづ小會社と見らるべき資本金五萬圓未満のもの四千六百七十九社、中會社たる五萬圓以上百萬圓未満のもの二千十七社、更に大會社たる百萬圓以上のものは七百九十一社である。即ち五萬圓未満のものがその數最も多く全體の六割に達する。然し資本金拂込高總額については正に逆になつて、小會社が最も少く四千六百六萬五千圓に過ぎないのに反して、大會社は四十九億九千二百八十四萬七千圓の多きに達してゐる。次に昭和六年の業績については損益差額に於て最も明瞭に示されてゐる。尤もこゝにいふ利益と缺損とは最近一箇年の決算を通算したるものであつて繰越又は積立戻入等をも含むものである。この損益差額を見ると小會社、中會社共に損失を示してゐるのに大會社のみは概して利益を擧げてゐる。即ち小會社の損失總額九百二十一萬九千圓、中會社の損失總額三千百七萬九千圓であるに對して百萬圓以上の大會社に於ては九千八百八十三萬五千圓餘の總利益額を生んでゐる。この外に積立金を見ると殆んど同様な傾向を示してゐる。即ち小會社の積立金總額は六十六萬九千圓、中會社は二千六百九十三萬一千圓に過ぎないが大會社は十二億五千五百十六萬六千圓の多額に達してゐる。これを詳細に資本金階級別に示して見ると次表の如くなる。

資本金階級別會社業績

昭和六年末現在

階級別	社數	資本金		諸積立金	最近一箇年損益		
		總額	拂込又は 出資額		利益	缺損	損益差額
總數	7,495	7,304,050	5,360,795	1,324,470	414,350	344,655	69,695
五千圓未満	2,136	5,379	5,379	33	98	1,681	1,583
五千圓以上一萬圓未満	969	5,721	5,710	26	113	1,831	1,718
一萬圓以上五萬圓未満	1,574	30,763	29,976	610	834	6,752	5,918
五萬圓以上十萬圓未満	597	34,152	30,786	1,022	914	5,804	4,890
十萬圓以上五十萬圓未満	1,069	193,339	159,705	14,873	7,802	22,865	15,063
五十萬圓以上百萬圓未満	351	190,620	134,460	11,036	6,568	17,694	11,126
百萬圓以上五百萬圓未満	524	914,234	653,682	120,825	42,814	55,592	12,778
五百萬圓以上一千萬圓未満	96	536,494	331,273	56,531	22,642	19,881	2,761
一千萬圓以上五千萬圓未満	141	2,282,991	1,524,624	225,748	95,658	212,200	116,542
五千萬圓以上	30	3,105,627	2,483,268	852,062	221,956	3,562	218,394

株式合資社に相互會社を含む。但相互會社は總數欄にのみ包含す。



更に累年に亘つて本市會社企業の發展を資本金階級別に顧みて見よう。彼の世界大戰直後の企業絶頂期たる大正八年より反動期、不況期を経て最近に至る十三箇年間を見るに、概して小資本會社は次第に苦しみの度を増すに反して大會社は益々その力を加へつゝある。これを一箇年間の損益差額（繰越その他を含む）について見るに五百萬圓以上の大會社を除いて他は殆んど損失を續けてゐる。不況深刻の度が如何に行互つてゐるか如實に示されてゐるが、又一面に於てかゝる非常の時に於てすら尙大會社の金城鐵壁が如何に堅固であるか物語られてゐる。

これを組織別に見ると、五萬圓未満の小會社に於ては合資、合名會社數は株式會社數よりも遙に多い。然し資本額の増大するにつれて合資、合名會社は減少し株式會社は増加する。更に業績については兩者共に不況の深刻度を示してゐるが、概していふと合資、合名の方が成績が悪い。（別表 資本金階級別會社業績 参照）

要之、近年益々小資本會社數は激増し、而も中小會社の缺損は累積しつゝあるに反して、大會社は産業合理化又は企業合同の氣運の進むと共にその社數を減少しつゝも而もその収益を増大しつゝある。

營業別——本市會社企業を營業別に見ると、昭和六年末現在に於ける會社本店總數七千四百九十五社の中、その數最も多きは商業の四千八百四十五社（全體の六割五分弱）で、工業の二千二百三十六社（全體の三割弱）之に次ぎ、以下運輸業の二百五十四社、鑛業の九十三社、農業の五十一社と順次その數を減じ、水産業の十六社が最少である。

之を組織別に見ると、やはり商業や工業に於ては比較的小資本にて經營し得べき合資會社が多い。即ち商業にありては合資會社が二千九百四十七社に對して株式會社が一千三百五十社、又工業に於ても合資會社が一千二百九十四社に對して株式會社が七百四十八社である。然しその他の産業に於ては總べて株式會社の方が多い。次に何れの産業に於ても資本金總額は株式會社が遙に他を抜いてゐる。

更に一社平均資本金額に就て見れば、鑛業會社の六百八十四萬八千七百九十四圓（鑛業株式會社七百四十八萬八千五百二十九圓）が最も多く、之に次いで水産會社（全部株式會社）の三百七十一萬七千四百十六圓である。組織別に見れば鑛業株式會社に次いで水産株式會社、工業株式會社である。全平均一社資本金は九十七萬四千五百二十三圓となる。

資本金階級		均金
總 數	大 / / / / / / 昭 / / /	523
		196
		111
		400
		300
		116
		416
		—
		794
		529
500		
—		
970		
145		
325		
978		
226		
300		
121		
164		
136		
152		
117		
150		

を見  
八千  
戰前  
刮目  
いて  
に至  
でも  
戰前  
る。



皆級別に顧みて見よう。彼の世界大戦直後  
 経て最近に至る十三箇年間を見るに、概し  
 大會社は益々その力を加へつゝある。これ  
 へて見るに五百萬圓以上の大會社を除いて  
 何に行互つてゐるか如實に示されてゐる  
 會社の金城鐵壁が如何に堅固であるか物  
 於ては合資、合名會社數は株式會社數より  
 合名會社は減少し株式會社は増加する。  
 てゐるが、概していふと合資、合名の方が  
 照)  
 小會社の缺損は累積しつゝあるに反して、  
 共にその社數を減少しつゝも而もその収益  
 和六年末現在に於ける會社本店總數七千四  
 百四十五社(全體の六割五分弱)で、工業  
 以下運輸業の二百五十四社、鑛業の九十三  
 の十六社が最少である。  
 は比較的小資本にて經營し得べき合資會社  
 四十七社に對して株式會社が一千三百五十  
 二對して株式會社が七百四十八社である。  
 多い。次に何れの産業に於ても資本金總額  
 の六百八十四萬八千七百九十四圓(鑛業株  
 、之に次いで水産會社(全部株式會社)  
 見れば鑛業株式會社に次いで水産株式會  
 一七萬四千五百二十三圓となる。

### 資本金階級別會社業績

世界大戦後十三年間

資本金階級	年次	株式會社				合資、合名會社				
		社數	拂込資本額	諸積立金	一ヶ年損益差額	社數	出資額	諸積立金	一ヶ年損益差額	
總數	大正 8	1,366	1,780,718	546,586	505,270	1,276	175,877	134,461	46,214	
	" 9	1,473	2,363,266	696,957	416,121	1,218	399,221	88,259	97,588	
	" 10	1,569	2,599,415	794,750	298,370	1,210	443,310	101,972	26,193	
	" 11	1,343	2,632,641	907,700	321,053	1,351	511,200	114,238	16,315	
	" 12	1,175	2,975,827	1,132,125	249,899	957	319,905	25,855 (-)	24,716	
	" 13	1,283	3,186,599	1,188,087	338,488	1,387	584,461	134,372 (-)	3,480	
	" 14	1,519	3,415,926	944,029	298,995	1,981	578,446	142,702 (-)	9,553	
	昭和 1	1,753	3,849,162	1,007,279	346,627	2,204	736,212	144,290 (-)	10,217	
	" 2	1,880	4,030,960	1,028,112	204,682	2,616	955,843	153,897 (-)	1,504	
	" 3	2,030	4,320,861	1,052,644	193,902	3,139	806,296	164,908	2,788	
	" 4	2,142	4,591,453	1,087,909	177,378	3,666	784,882	170,491	11,066	
	" 5	2,317	4,652,907	1,122,595	131,185	4,505	804,985	183,162	11,165	
	" 6	2,397	4,548,565	1,096,406	53,034	5,088	809,783	185,659	1,409	
	五萬圓未満	大正 8	94	1,738	104	106	963	9,730	830	1,265
		" 9	83	1,474	119	162	871	9,552	657 (-)	1,381
		" 10	182	4,248	302 (-)	12	935	14,894	1,067 (-)	1,392
" 11		101	1,947	225	46	963	10,492	740 (-)	505	
" 12		55	1,106	134 (-)	37	618	7,494	272 (-)	3,159	
" 13		74	1,554	145 (-)	632	949	10,930	268 (-)	4,593	
" 14		98	1,965	207 (-)	646	1,435	15,732	257 (-)	6,327	
昭和 1		124	2,503	106 (-)	741	1,605	16,824	278 (-)	6,143	
" 2		161	3,216	140 (-)	5,657	1,975	19,562	387 (-)	4,679	
" 3		214	4,005	141 (-)	621	2,456	23,219	501 (-)	5,951	
" 4		240	4,602	196 (-)	995	2,967	26,557	481 (-)	5,576	
" 5		290	6,526	305 (-)	687	3,754	31,594	475 (-)	7,385	
" 6		345	6,513	237 (-)	1,280	4,333	34,536	432 (-)	7,936	
五萬圓以上 五十萬圓未満		大正 8	554	49,669	49,006	7,717	263	28,397	5,685	3,207
		" 9	552	50,564	64,519	11,423	291	30,313	4,727 (-)	2,810
		" 10	725	101,368	92,423	2,505	227	38,280	5,289 (-)	2,756
	" 11	540	49,792	67,085 (-)	236	325	34,972	3,380 (-)	482	
	" 12	399	40,894	76,212 (-)	9,558	283	31,535	1,993 (-)	9,255	
	" 13	457	50,437	140,160	53,232	372	40,195	2,084 (-)	13,084	
	" 14	583	58,509	10,293 (-)	8,577	468	52,153	2,558 (-)	16,168	
	昭和 1	694	76,414	12,234 (-)	7,337	503	56,719	2,945 (-)	14,619	
	" 2	752	80,584	68,494 (-)	6,957	536	60,082	3,801 (-)	13,626	
	" 3	804	85,687	14,254 (-)	3,127	577	66,727	2,704 (-)	12,490	
	" 4	862	96,701	16,283 (-)	2,871	591	67,398	3,176 (-)	8,561	
	" 5	970	111,644	14,143 (-)	8,854	635	72,103	3,389 (-)	11,712	
	" 6	1,024	114,487	12,133 (-)	9,236	642	76,004	3,762 (-)	10,717	
	五十萬圓以上 百萬圓未満	大正 8	230	59,575	58,563	7,709	26	15,200	2,131	2,648
		" 9	244	62,321	27,923 (-)	5,033	27	15,706	2,538	2,413
		" 10	254	128,127	87,682 (-)	2,079	23	19,486	2,537	1,588
" 11		196	49,348	25,761	442	29	17,086	2,642	1,304	
" 12		183	49,991	24,118 (-)	9,882	26	14,806	1,647 (-)	2,301	
" 13		193	57,509	25,734 (-)	6,184	24	13,536	1,419 (-)	3,590	
" 14		238	69,744	20,599 (-)	7,644	30	17,246	1,725 (-)	2,106	
昭和 1		280	88,144	26,124 (-)	9,123	41	22,540	2,113 (-)	6,960	
" 2		296	96,816	23,719 (-)	10,688	46	25,705	2,198 (-)	5,623	
" 3		310	106,623	28,172 (-)	14,758	39	22,255	1,815 (-)	4,966	
" 4		312	105,319	8,047 (-)	8,379	46	25,718	2,018 (-)	6,403	
" 5		318	108,611	8,959 (-)	9,802	51	29,993	2,512 (-)	226	
" 6		301	105,717	9,100 (-)	9,965	50	28,743	1,936 (-)	1,161	
五十萬圓以上 百萬圓以上		大正 8	362	301,867	103,335	54,419	18	21,550	4,235	3,490
		" 9	419	359,109	104,151	28,075	23	32,650	3,913	1,745
		" 10	269	400,963	72,285	9,903	19	42,150	4,813	5,767
	" 11	338	314,049	190,162	10,913	25	42,650	5,363	1,703	



	"	3.....	310	106,623	28,172 (-)	14,758	39	22,255	1,815 (-)	4,966	
	"	4.....	312	105,319	8,047 (-)	8,379	46	25,718	2,018 (-)	6,403	
	"	5.....	318	108,611	8,959 (-)	9,802	51	29,993	2,512 (-)	226	
	"	6.....	301	105,717	9,100 (-)	9,965	50	28,743	1,936 (-)	1,161	
百 萬 圓 以 上 五 百 萬 圓 未 滿	大 正	8.....	362	301,867	103,335	54,419	18	21,550	4,235	3,490	
		"	9.....	419	359,109	104,151	28,075	23	32,650	3,913	1,745
		"	10.....	269	400,963	72,285	9,903	19	42,150	4,813	5,767
		"	11.....	338	314,049	190,162	10,913	25	42,650	5,363	1,703
	昭 和	"	12.....	348	331,725	261,280 (-)	20,753	23	36,070	6,155 (-)	5,846
		"	13.....	351	368,176	225,544 (-)	9,119	33	53,800	7,312 (-)	3,348
		"	14.....	392	398,984	155,066 (-)	3,184	38	67,315	6,985 (-)	7,375
		"	1.....	414	426,412	96,897	2,389	45	79,129	10,264 (-)	6,998
		"	2.....	423	455,985	70,031	3,177	43	80,494	11,347 (-)	4,727
		"	3.....	448	497,260	86,802	1,477	54	95,095	12,445 (-)	740
		"	4.....	468	537,237	108,704	10,429	51	90,209	11,027 (-)	456
		"	5.....	473	542,780	103,813 (-)	13,202	54	97,295	12,179 (-)	2,969
		"	6.....	471	556,682	109,609 (-)	11,653	52	96,500	10,515 (-)	1,428
		五 百 萬 圓 以 上	大 正	8.....	126	1,367,869	335,578	435,319	6	101,000	121,580
"	9.....			175	1,889,798	500,240	381,494	6	311,000	76,424	97,621
"	10.....			139	1,964,709	542,058	288,053	6	328,500	88,266	22,986
"	11.....			168	2,217,505	624,467	309,888	9	406,000	102,113	14,295
昭 和	"		12.....	190	2,552,111	770,381	290,129	7	230,000	15,788 (-)	4,155
	"		13.....	208	2,708,923	796,504	301,191	9	466,000	123,289	21,135
	"		14.....	208	2,886,724	757,864	319,046	10	426,000	131,177	22,423
	"		1.....	241	3,255,689	871,918	361,439	10	561,000	128,690	24,503
	"		2.....	248	3,394,359	865,728	224,807	16	770,000	136,164	27,151
	"		3.....	254	3,627,286	923,275	210,931	13	599,000	147,443	26,935
	"		4.....	260	3,847,594	954,679	179,194	11	574,000	153,789	32,062
	"		5.....	266	3,883,346	995,375	163,730	11	574,000	164,607	33,457
"	6.....	256	3,765,166	965,327	85,168	11	574,000	169,014	22,651		

(-)は欠損を示す。株式会社には株式合資又は相互会社を含まず。



營業別に見たる各種會社數及資本金總額

昭和六年末現在

營業別	組織別	實 數		割 合		一社平均 資 本 金
		社 數	資本金總額	社 數	資本金總額	
<b>總</b>	<b>數</b> .....	<b>7,495</b>	<b>7,304,050,434</b> <sup>m</sup>	<b>100.00</b>	<b>100.00</b>	<b>974,523</b> <sup>p</sup>
農 業	總 數.....	51	125,572,000	0.68	1.72	2,462,196
	株式會社.....	45	120,560,000	0.60	1.65	2,679,111
	合資會社.....	5	3,512,000	0.07	0.05	702,400
	合名會社.....	1	1,500,000	0.01	0.02	1,500,000
水 産 業	總 數.....	16	59,478,650	0.21	0.82	3,717,416
	株式會社.....	16	59,478,650	0.21	0.82	3,717,416
	合資會社.....	—	—	—	—	—
	合名會社.....	—	—	—	—	—
鑛 業	總 數.....	93	636,937,800	1.24	8.72	6,848,794
	株式會社.....	85	636,525,000	1.13	8.71	7,488,529
	合資會社.....	8	412,800	0.11	0.01	51,600
	合名會社.....	—	—	—	—	—
工 業	總 數.....	2,236	2,788,224,802	29.84	38.17	1,246,970
	株式會社.....	748	2,746,988,700	9.98	37.61	3,672,445
	合資會社.....	1,294	30,182,452	17.27	0.41	23,325
	合名會社.....	194	11,053,650	2.59	0.15	56,978
商 業	總 數.....	4,845	3,189,104,582	64.64	43.66	658,226
	株式會社.....	1,350	2,427,704,800	18.01	33.24	1,798,300
	合資會社.....	2,947	228,160,458	39.32	3.12	77,421
	合名會社.....	548	533,239,324	7.31	7.30	973,064
運 輸 業	總 數.....	254	504,732,600	3.39	6.91	1,987,136
	株式會社.....	163	503,010,250	2.18	6.89	3,085,952
	合資會社.....	84	1,622,600	1.12	0.02	19,317
	合名會社.....	7	99,750	0.09	0.00	14,250

相互會社並に株式合資會社は株式會社に包含す。

次に世界大戰前より企業勃興の跡を營業の種別に就て一瞥すると、最も顯著なる勃興を見たのは工業會社である。大戰前即ち大正二年末に於ける三百九十四社、この資本金二億八千三百萬圓は大正八年末には一千五十四社、この資本金十億五千五百萬圓に上り、社數は戦前の二倍半、資本金は三倍七分といふ異數の發展を遂げ、世界大戰が齎した本邦工業界の刮目すべき躍進の跡を示して居り、大正九年以降所謂反動期に入り、財界不況の情勢は打續いて今日に至つたのであるが、資本の集積は依然増加の趨勢にあつた。たゞ昭和五年、六年に至つて會社數は相變らず増加したるに拘らず資本金は却つて漸次減少してゐる。然しそれでも社數は二千二百三十六社、資本金は二十七億八千八百二十二萬四千餘圓に上り、社數は戦前の五倍を越え、資本金は約十倍の發展を示し將に商業資本の壘を摩せんとするの勢である。

410  
更  
の企  
て小  
を一  
他は  
が、  
語ら  
こ  
も遙  
更に  
成績  
要  
大會  
を増  
營  
百九  
の二  
社、  
之  
が多  
社、  
然し  
は株  
更  
式會  
の三  
社、



營業別より見たる會社

年 次	總 數		農 業		鑛
	社 數	資 本 金	社 數	資 本 金	社 數
大 正 2	1,508	986,557,170	18	8,826,800	47
" 3	1,710	1,018,349,505	22	13,175,000	49
" 4	1,757	1,093,823,678	24	12,005,000	49
" 5	1,938	1,221,511,901	27	12,677,000	67
" 6	2,208	1,731,565,384	35	23,069,500	107
" 7	2,826	2,725,178,905	47	39,122,000	140
" 8	2,648	3,069,670,085	46	56,677,000	124
" 9	2,697	4,395,844,617	46	126,960,000	145
" 10	2,784	5,171,920,975	63	147,031,000	134
" 11	2,698	4,616,123,317	43	163,850,000	66
" 12	2,141	4,965,821,830	31	98,542,500	49
" 13	2,679	5,507,974,014	43	111,626,500	72
" 14	3,510	6,605,654,666	45	160,768,500	71
昭 和 1	3,967	6,614,079,246	53	113,097,950	99
" 2	4,504	7,082,020,993	58	154,449,000	97
" 3	5,177	7,263,239,141	66	208,194,560	103
" 4	5,819	7,705,629,777	78	211,984,210	101
" 5	6,832	7,556,173,453	83	203,760,650	103
" 6	7,495	7,304,050,434	67	185,050,650	93
				指	
大 正 2	100	100	100	100	100
" 3	113	103	122	149	104
" 4	117	111	133	136	104
" 5	129	124	150	144	143
" 6	146	176	194	261	228
" 7	187	276	261	443	298
" 8	176	311	256	642	264
" 9	179	446	256	1,438	309
" 10	185	524	350	1,666	285
" 11	179	468	239	1,856	140
" 12	142	503	172	1,164	104
" 13	178	558	239	1,265	153
" 14	233	670	250	1,821	151
昭 和 1	253	670	322	1,281	211
" 2	299	718	322	1,750	206
" 3	343	736	367	2,359	219
" 4	386	781	433	2,402	215
" 5	453	766	461	2,308	219
" 6	497	740	372	2,096	198

水産業會社は農業會社中に含む。

而してこの事實は今や本邦産業の中軸が農業時代、商業時代を経て工業時代へ推移したることを實證してゐるのである。

數及資本金額(累年)

業	工 業		商 業		運 輸 業	
	資 本 金	社 數	資 本 金	社 數	社 數	資 本 金
	84,235,500	394	283,155,060	986	63	77,088,490
	89,094,500	450	287,638,856	1,123	66	77,710,600
	107,219,500	537	318,202,439	1,075	72	104,457,900
	131,318,000	600	353,118,906	1,171	73	109,269,729
	212,550,000	779	622,669,345	1,201	86	153,975,950
	525,509,500	949	718,556,335	1,572	118	244,253,150
	452,087,000	1,054	1,055,394,035	1,331	93	207,704,600
	654,186,000	1,047	1,449,975,870	1,362	97	240,931,515
	582,158,000	1,003	1,928,871,910	1,492	92	253,423,165
	579,207,500	1,001	1,728,478,185	1,478	110	300,430,000
	573,526,000	792	1,887,722,610	1,180	89	279,592,600
	746,072,000	904	1,913,180,379	1,551	109	348,977,800
	742,323,000	1,153	2,019,820,002	2,100	141	356,485,400
	805,777,500	1,319	2,543,788,872	2,336	155	390,413,250
	789,308,650	1,487	2,734,205,082	2,710	152	385,921,850
	714,420,650	1,633	2,799,011,428	3,183	192	475,775,550
	676,639,650	1,816	3,051,103,193	3,617	207	596,799,150
	663,128,450	2,045	2,954,718,115	4,357	244	551,162,950
	636,937,800	2,236	2,788,224,802	4,845	254	504,732,600
		數				
	100	100	100	100	100	100
	106	114	102	114	103	105
	127	136	112	109	104	114
	156	152	125	119	115	116
	252	198	220	122	135	137
	624	241	254	159	225	187
	537	268	373	135	243	148
	777	266	512	138	361	154
	691	255	631	151	424	146
	688	254	610	150	346	175
	681	201	667	120	399	141
	886	229	676	157	448	173
	881	293	713	213	624	224
	957	335	898	237	518	246
	937	377	966	275	566	241
	848	414	989	323	575	305
	803	461	1,078	367	594	329
	787	519	1,043	440	597	387
	756	568	985	491	598	403

商業會社は大正二年末に於て社數九百八十六社、その資本金五億三千三百萬圓なりしものが大正八年末には社數一千三百三十一社に、資本金も亦十二億九千八百萬圓に増加したが、



増加の割合を工業會社に比すれば發展の過程はやゝ緩慢である。昭和六年末に於ては社數四千八百四十五社、資本金三十一億八千九百十萬四千餘圓で、他の會社が前年に比し社數、資本金額に於て減少したるに反し獨り商業だけは共に増加してゐるのは注目すべきである。大正二年に比べて社數は約五倍、資本金は約六倍に増加してゐる。

運輸會社は、大正二年末に於て六十三社が昭和六年末には二百五十四社即ち四倍に増加し、その資本金も七千七百萬圓より五億四百七十三萬圓即ち六倍半に膨脹し、輓近に於ける交通運輸發達の跡を示してゐる。更に農業及び鑛業會社も亦世界大戰を劃期として夫々發展の過程を辿り、前者は大正二年末の十八社が昭和六年末には六十七社に、後者は大正二年末の四十七社が昭和六年末には九十三社に増加し、資本金も亦前者は八百八十二萬圓より一億八千五百五萬圓に、後者は八千四百二十三萬圓より六億三千六百九十三萬圓に膨脹してゐる。たゞ昭和六年には前年に比し之等各種會社共、社數及資本金を減少した。

**新設及解散會社**——好景氣時代に於て會社企業の新設氣運が盛んとなるのは普通であるが反對に不況時代に於ても亦同じやうな現象を呈することがある。これは比較的小資本を以て經營をなすものゝ多い合資、合名會社に於て見られるのであつて、之等は殆んど個人經營と變りないものが不況時代の切抜け策として會社組織を採るものが多いからである。次に解散會社については不況時代に於てその數多いことは勿論であるが好景氣時代に於ても亦多い。これは基礎薄弱なものまでも會社組織を採つてゐるからである。

今世界大戰直前より今日に至る本市新設會社の消長を見るに、大戰勃發の年たる大正三年は財界に異常なる衝擊を與へた爲めか、意外にも各種の新設會社數は次表の如く激減を見たが、大戰の進展擴大するにつれて本邦企業界が飛躍的發展を遂げるや大正六年以降會社新設漸く多く、大正八年には一千六百五十八社、その資本金八億一千二百萬圓に達し、社數に於て實に戦前の約三倍、資本金は約二十三倍に及ぶ設立を見るに至つた。大正九年は戦後第一次の大恐慌に襲はれたるに拘らず、新設會社數は依然増加し社數一千六百七十四社、資本金十億一千六百萬圓の巨額に上つた。これは戦後の大景氣を反映したものであるが、爾後の反動期に入るや新設會社は會社數、資本金共に著しく減ずるに至つた。更に大正十二年には關東大震災に遭ひ、また昭和二年には金融大恐慌の勃發を見、財界の不振愈々深刻となるに従つて會社創設も往年の活況を失つて來た。

昭和六年中の本市に於ける新設會社に就いて見ると、社數二千二十八、資本金一億三千九

百二十九萬五千六百五十五圓であるが、これを昭和五年以前に較べて見ると社數に於て激増してゐるに反して資本金に於て激減してゐるのは注目すべき現象である。昭和六年新設會社を組織別に見ると、株式會社は三百三十七社、資本金一億一千七百九萬圓、合資會社は一千五百二十五社、資本金一千四百二十八萬圓、更に合名會社は百六十六社、資本金七百九十一萬圓である。

之を産業別に見ると、商業會社が最も多く一千二百八十三社、資本金四千九百六十萬圓に上る。この大部分は合資會社である。工業會社の新設が之に次ぎ六百八十五社であるが、資本金は商業會社を遙かに凌いで七千二百二十九萬圓である。この大部分はやはり合資會社である。その他は運輸業が四十四社、鑛業が十社、水産業が四社、農社が二社となつてゐる。

次に昭和六年中の解散會社は總數五百九十二社、資本金二億五百九萬圓であり、資本金の如きは昭和二年以來の多額である。そのうち株式會社は百二十社、資本金一億九千四百五萬圓、合資會社は三百九十六社、資本金七百八十五萬圓、合名會社は七十六社、資本金三百十八萬圓となつてゐる。これを産業別に見ると、やはり商業の三百八十一社、四千六百三十一萬圓が最も多いが、これに次いで工業の百八十一社、一億四千三百六十七萬圓、運輸業の二十社、鑛業の五社、農業の三社、水産業の二社となつてゐる。

世界大戰前後より見たる會社新設の概況 (附 解散會社數)

年 次	新 設 會 社			指 數			解散會社	指 數
	社 數	資本金總額	一社平均 資 本 金	社數	資本金總額	一社平均 資 本 金		
大 正	2.....	573	35,692,935	62,291	100	100	225	100
"	3.....	334	12,884,420	38,576	58	36	155	68
"	4.....	411	20,580,234	50,074	71	57	199	88
"	5.....	424	39,238,376	92,543	73	109	228	101
"	6.....	776	430,052,540	554,191	135	1,204	255	113
"	7.....	1,166	479,554,700	411,282	203	1,343	277	123
"	8.....	1,658	812,129,505	489,825	289	2,275	466	207
"	9.....	1,674	1,015,982,640	606,919	292	2,846	698	310
"	10.....	1,363	339,823,495	249,320	237	952	542	240
"	11.....	1,376	312,293,674	226,958	240	874	512	227
"	12.....	987	192,172,614	194,704	172	538	413	183
"	13.....	1,472	186,432,792	126,653	256	522	567	252
"	14.....	1,581	320,967,804	203,016	275	899	619	275
昭 和	1.....	1,379	302,148,553	219,107	240	846	514	228
"	2.....	1,511	282,932,548	187,249	263	792	597	265
"	3.....	1,406	218,361,379	155,307	245	612	328	146
"	4.....	1,452	240,701,930	165,773	253	674	404	180
"	5.....	1,973	150,797,315	76,430	344	322	597	265
"	6.....	2,028	139,295,655	68,686	354	390	592	263



會社使用人數——會社企業の經營は單に資本の提供や經營主腦者の畫策のみによつて遂行されるものではなく、數多の勞務者の協力に俟つもの多きことはいふまでもない。

今昭和六年末現在の本市會社の使用人を見るに、その總數十七萬一千五百十五人、その中男は十四萬三千九百四十一人で、女は二萬七千五百七十四人である。之等の中、職員たるものは九萬三千九百九人（男八萬一千五十八人、女一萬二千八百五十一人）であり、職工は四萬二千八百九十人（男三萬六千九百九十一人、女六千六百九十九人）で、それ以外は其の他の業務に就くものである。

之を勤務先き會社の産業別に見ると、先づ最も多いのは勿論商業であつて、十萬一千六百七十七人（男八萬三千五百人、女一萬八千七百七十七人）、次が工業の六萬百三十人（男五萬二千二百一十一人、女七千九百十九人）である。其他は運輸業の七千九百一人、鑛業の一千四百九人、農業の二百五十六人、最も少きは水産業の百四十二人である。

勤務先産業別に見たる會社使用人數

昭和六年末現在

種 別	總 數	農 業	水 産 業	鑛 業	工 業	商 業	運 輸 業	
總 數	總數……	171,515	256	142	1,409	60,130	101,677	7,901
	男……	143,941	229	126	1,257	52,211	83,500	6,618
	女……	27,574	27	16	152	7,919	18,177	1,283
職 員	男……	81,058	166	87	1,028	18,277	58,276	3,224
	女……	12,851	11	14	66	1,313	10,692	755
職 工	男……	35,191	4	—	56	30,353	5,178	600
	女……	6,699	1	—	1	5,773	918	6
其ノ他	男……	26,692	59	39	173	3,581	20,046	2,794
	女……	8,024	15	2	85	833	6,567	522

本表は本店及支店の使用人數にして、次表亦同じ。

次に會社使用人の市内分布状態を見るに、最も多いのは麴町區の四萬八百三十六人（男三萬五千二百九十人、女五千五百四十六人）で、次が日本橋區の三萬六千五百七十七人、京橋區の二萬五千五百二十人、芝區の一萬八千七百五十三人等である。即ち殆んど東京市の下町區と見らるべき處が多い。

會 社 使 用 人 數

昭和六年末現在

區 名	總 數			職 員		職 工		其 ノ 他		
	總 數	男	女	男	女	男	女	男	女	
總 數……	171,515	143,941	27,574	81,058	12,851	36,191	6,699	26,692	8,024	
本 町	麴町……	40,836	35,290	5,546	23,351	2,801	4,860	393	7,079	2,352
	田……	9,466	8,138	1,328	4,397	519	1,794	373	1,947	436
	日本橋……	36,577	30,069	6,508	22,108	4,072	1,358	400	6,603	2,036
	芝……	25,520	20,898	4,622	12,225	2,609	5,195	498	3,478	1,515
小 石 川	麻布……	1,299	1,129	170	494	20	485	97	150	53
	坂……	1,176	1,070	106	756	68	197	20	117	18
	谷……	1,867	1,318	549	969	423	131	71	218	55
	牛込……	3,372	2,886	486	739	39	1,872	395	275	52
本 下 淺 本 深	小石川……	3,030	2,322	708	721	31	1,211	604	390	73
	郷……	2,687	2,272	415	1,177	87	756	255	339	73
	谷……	6,058	4,425	1,633	2,085	1,253	870	191	1,470	189
	草……	5,619	4,387	1,232	1,543	83	1,327	650	1,517	499
本 深	所……	9,572	7,756	1,816	2,503	151	4,180	1,534	1,073	131
	川……	5,683	5,152	531	1,640	71	3,039	352	473	108

大東京區域内に於ける會社——多年懸案とされてゐた大東京は昨昭和七年十月一日を以て遂に實現された。本年鑑に於ても年々東京都市計畫區域内に於ける會社統計を提示して來たのであるが、實現後の大東京は此の都市計畫區域より北多摩郡の砧、千歳の兩村を除外したる爲、統計表第九表に於ける累年統計に於ても此の兩村を除外したるものを掲げ、且現大東京を基準として之を昭和六年に遡らしめ、市郡別を舊市域及び新市域と改め、又郡別を區別に改めてその統計の作製を試みた。

之によつて見ると大東京區域内に於ける昭和五年末の會社數は八千五百三十五社、その資本金總額は八十三億六千九百四十七萬九千九百圓であつたのが、昭和六年末に於ては九千三百三十九社、八十億八千二百六十七萬一千五百九十七圓となり、社數に於て増加したが、資本金總額に於ては却つて減少してゐる。

昭和六年末會社總數は前述の如く九千三百三十九社であるが、その中株式會社は三千三十一社（内株式合資會社六社、相互會社八社）、合資會社は五千三百八十社、合名會社は九百二十八社である。次に拂込資本金並に出資總額を見ると五十八億四千八百二十萬四千五百四十圓であり、株式會社（株式合資並に相互會社を含む）はその八割六分を占むる五十億七



百四十四萬八百十八圓であり、合資、合名兩會社の總額は僅に八億四千七十六萬三千七百二十圓である。

更に昭和六年末の會社業績について見ると、諸積立金總額は十四億四千五百五十九萬八千四百九圓で、拂込資本金額の二割五分に當る。次にこの一箇年間の純損益（繰越金を含まず）を見ると純益金總額三億一千八百九十四萬四千五百九十一圓、純損金八千九百七十六萬八千六百六十六圓で、その損益差額は二億二千九百七十七萬六千四百二十五圓の益金となる。

之等の總數を舊市域と新市域とに内譯して見ると、社數九千三百三十九社の中、舊市域が七千四百九十五社、新市域が一千八百四十四社であり、公稱資本金に於ては總額八十億八千二百六十七萬一千五百九十七圓の中、舊市域七十三億四百五萬四百三十四圓、新市域七億七千八百六十二萬一千六百六十三圓である。（拂込資本金又は出資額に就ては次表參照）

大東京區域内に於ける會社

昭和六年末現在

市 郡 別	社 數	拂込資本金 又ハ出資額	諸 積 立 金	最近一箇年純損益金		
				純 益 金	純 損 金	差 額
總 數	9,339	5,848,204,540	1,445,598,149	318,944,591	89,768,166	229,176,425
舊 市 域	7,495	5,360,795,396	1,324,470,238	277,832,961	81,527,802	196,305,159
新 市 域	1,844	487,409,144	121,127,911	41,111,630	8,240,364	32,871,266

之を更に新市域の區別に就て見ると、社數の最も多いのは品川區の二百三十九社で、次いで豊島區の二百二十二社、荒川區の百九十三社、澁谷區の百六十三社である。又拂込資本金に就ては澁谷區の七千八百三十三萬圓が最高で、次は城東區の七千六百四十二萬圓、王子區の五千五百三十萬圓、目黒區の五千二百三十三萬圓等である。

六大都市の會社——帝都東京の會社企業の地位は更に本邦主要都市との比較に於て一層良く理解される。六大都市即ち東京、京都、大阪、横濱、神戸、名古屋の各市について昭和六年末の會社數を見ると、東京市が最も多く七千四百九十五社で、大阪市の六千三百二社、名古屋市の三千五百四十七社が之に次いで多い。之を組織別に見ると、株式會社は東京に於て

總數の三割二分、横濱は二割七分、大阪は二割五分、神戸は二割三分で、他は遙かに少い。

合資會社では横濱と神戸が各六割、東京は五割八分、名古屋は五割六分、大阪は五割、一番少いのが京都の四割六分である。次に合名會社に於ては京都の三割八分が最も多く、名古屋の三割、大阪の二割四分が之に次ぎ、東京は一割に過ぎない。

次に資本金に就て見ると、流石に東京市が最高で拂込資本金並に出資額は五十三億六千萬圓を越え、大阪市は殆んど其の半額の二十三億七千二百餘萬圓であり、神戸市の六億二百四十五萬餘圓は第三位を占める。

昭和六年末に於ける六大都市の會社業績を比較すると次表の如くである。

六大都市の會社並資本

昭和六年末現在

組織別	都市別	社 數	資 本 金		諸 積 立 金	最近一箇年純損益						
			總 額	拂込額又ハ 出 資 額		純 益 金	純 損 金					
總 數	東京 大横 神名 古	京都	7,495	7,304,050,434	5,360,795,396	1,324,470,238	277,832,961	81,527,802				
		大阪	1,579	336,404,000	277,395,000	62,709,000	15,828,000	4,652,000				
		横濱	6,302	3,197,386,000	2,372,083,000	455,324,000	124,046,000	41,058,000				
		神戸	1,126	410,096,132	318,976,217	150,071,217	25,280,275	10,518,499				
		名古屋	3,342	816,189,968	602,454,006	32,530,791	7,613,592	3,397,875				
		古	3,547	581,097,963	395,751,067	67,431,514	22,196,077	5,934,619				
		株 式	東京 大横 神名 古	京都	2,407	6,494,267,400	4,551,012,362	1,138,810,848	249,725,178	70,402,344		
				大阪	261	260,147,000	201,138,000	52,071,000	14,230,000	1,754,000		
				横濱	1,597	2,748,363,000	1,923,060,000	433,424,000	118,728,000	29,865,000		
				神戸	306	381,010,200	289,890,285	149,210,914	24,952,089	7,857,869		
				名古屋	759	719,343,875	505,607,913	28,405,331	6,923,709	2,490,130		
				古	499	497,093,750	311,746,854	60,459,246	19,687,556	1,927,680		
				合 資	東京 大横 神名 古	京都	4,338	263,890,310	263,890,310	55,564,804	9,800,419	5,355,528
						大阪	725	27,249,000	27,249,000	4,382,000	665,000	731,000
						横濱	3,165	253,357,000	258,357,000	12,028,000	2,852,000	5,643,000
神戸	670					12,533,102	12,533,102	456,422	201,763	775,160		
名古屋	1,994					67,622,072	67,622,072	3,615,623	580,974	713,878		
古	1,991					36,242,278	36,242,278	2,553,853	964,445	2,003,870		
合 名	東京 大横 神名 古					京都	750	545,892,724	545,892,724	130,094,586	18,307,364	5,769,930
						大阪	593	49,008,000	49,008,000	6,256,000	933,000	2,167,000
						横濱	1,540	190,666,000	190,666,000	9,872,000	2,466,000	5,550,000
		神戸	150			16,552,830	16,552,830	403,881	126,423	1,885,470		
		名古屋	589			29,224,021	29,224,021	509,837	108,909	193,867		
		古	1,057			47,761,935	47,761,935	4,418,415	1,544,076	2,003,069		

株式合資及相互會社を含む。



第三編 會 社  
第一會社 總 覽

(1) 各年末現在

年次及區名	總							
	總 數		株 式		合 資		合 名	
	本 店	支 店	本 店	支 店	本 店	支 店	本 店	支 店
大 正 11.....	2,696 <sub>2</sub>	397	1,343 <sub>2</sub>	343	998	23	353	31
" 12.....	2,139 <sub>2</sub>	491	1,175 <sub>2</sub>	431	689	32	268	28
" 13.....	2,677 <sub>2</sub>	586	1,283 <sub>2</sub>	515	1,040	37	347	33
" 14.....	3,508 <sub>2</sub>	780	1,519 <sub>2</sub>	659	1,567	66	414	54
昭 和 1.....	3,965 <sub>2</sub>	761	1,753 <sub>2</sub>	657	1,766	50	438	54
" 2.....	4,504	731	1,880	638	2,115	52	501	41
" 3.....	5,177	655	2,030	549	2,600	57	539	49
" 4.....	5,816 <sub>3</sub>	639	2,142 <sub>3</sub>	547	3,061	52	605	40
" 5.....	6,830 <sub>2</sub>	671	2,317 <sub>2</sub>	566	3,803	60	702	45
" 6.....	7,493 <sub>2</sub>	661	2,397 <sub>2</sub>	553	4,338	63	750	45
各 區 別								
總 數.....	7,493 <sub>2</sub>	661	2,397 <sub>2</sub>	553	4,338	63	750	45
麴 町.....	826	124	590	113	187	6	47	5
神 田.....	860	32	192	27	575	2	93	3
日 本 橋.....	1,133	152	484	132	495	11	154	9
京 橋.....	938	104	417	87	422	9	94	8
芝.....	551	28	190	23	316	4	44	1
麻 布.....	133	11	24	10	101	1	8	—
赤 坂.....	111	12	37	11	65	1	9	—
四 谷.....	165	20	34	16	114	4	17	—
牛 込.....	171	19	33	11	120	7	18	1
小 石 川.....	227	20	52	15	145	5	30	—
本 郷.....	288	28	47	22	214	4	27	2
下 谷.....	449	25	71	20	340	1	38	4
淺 草.....	603	35	55	26	476	6	72	3
本 所.....	661	27	101	19	499	2	61	6
深 川.....	377	24	70	21	269	—	38	3

昭和二年以前ノ水産業會社ハ農業會社中ニ包含ス 次表以下累年ノ諸表亦同シ \*ハ株式合

相 互	農 業								水 産 業		
	總 數		株 式		合 資		合 名		總 數		
	本 店	支 店	本 店	支 店	本 店	支 店	本 店	支 店	本 店	支 店	
2	—	43	1	37	1	5	—	1	—	...	...
7	—	31	1	29	1	2	—	—	—	...	...
7	1	42 <sub>1</sub>	1	36 <sub>1</sub>	1	3	—	3	—	...	...
8	1	45	3	40	3	5	—	—	—	...	...
8	—	58	5	51	5	6	—	1	—	...	...
8	—	58	1	51	1	5	—	2	—	...	...
8	—	53	—	43	—	6	—	4	—	13	2
8	—	58	1	49	1	5	—	4	—	20	1
8	—	66	—	56	—	7	—	3	—	17	—
8	—	51	—	45	—	5	—	1	—	16	—
(昭 和 六 年)											
8	—	51	—	45	—	5	—	1	—	16	—
2	—	27	—	25	—	1	—	1	—	7	—
—	—	2	—	2	—	—	—	—	—	2	—
—	—	9	—	7	—	2	—	—	—	—	—
5	—	7	—	7	—	—	—	—	—	5	—
1	—	2	—	2	—	—	—	—	—	—	—
—	—	—	—	—	—	—	—	—	—	—	—
—	—	—	—	—	—	—	—	—	—	1	—
—	—	1	—	—	—	1	—	—	—	—	—
—	—	1	—	1	—	—	—	—	—	—	—
—	—	1	—	—	—	1	—	—	—	—	—
—	—	1	—	1	—	—	—	—	—	—	—

資會社ナリ



第一 會 社

總 覽

(2) 各年末現在

年次及區名	水 產 業						鑛	
	株 式		合 資		合 名		總 數	
	本 店	支 店	本 店	支 店	本 店	支 店	本 店	支 店
大 正 11	...	...	...	...	...	...	66	1
" 12	...	...	...	...	...	...	49	2
" 13	...	...	...	...	...	...	72	1
" 14	...	...	...	...	...	...	71	9
昭 和 1	...	...	...	...	...	...	99	4
" 2	...	...	...	...	...	...	97	10
" 3	13	2	—	—	—	—	103	14
" 4	19	1	1	—	—	—	101	2
" 5	17	—	—	—	—	—	103	6
" 6	16	—	—	—	—	—	93	1
各 區 別								
總 數	16	—	—	—	—	—	93	1
麴 町	7	—	—	—	—	—	47	1
神 田	2	—	—	—	—	—	5	—
目 本 橋	—	—	—	—	—	—	13	—
京 橋	5	—	—	—	—	—	10	—
芝	—	—	—	—	—	—	8	—
麻 布	—	—	—	—	—	—	1	—
赤 坂	1	—	—	—	—	—	2	—
四 谷	—	—	—	—	—	—	1	—
牛 込	—	—	—	—	—	—	—	—
小 石 川	—	—	—	—	—	—	1	—
本 鄉	1	—	—	—	—	—	3	—
下 谷	—	—	—	—	—	—	—	—
淺 草	—	—	—	—	—	—	—	—
本 所	—	—	—	—	—	—	1	—
深 川	—	—	—	—	—	—	1	—

業						工 業					
株 式		合 資		合 名		總 數		株 式		合 資	
本 店	支 店	本 店	支 店	本 店	支 店	本 店	支 店	本 店	支 店	本 店	支 店
59	1	6	—	1	—	1,001	71	527	55	356	7
45	1	3	1	1	—	792	62	438	47	255	11
61	1	11	—	—	—	904	88	444	70	346	11
62	8	9	1	—	—	1,151 <sub>2</sub>	158	506 <sub>2</sub>	125	499	21
82	3	15	—	2	1	1,318 <sub>1</sub>	151	604 <sub>1</sub>	120	578	14
79	9	16	1	2	—	1,487	164	630	144	693	13
88	12	14	2	1	—	1,633	96	646	65	833	10
87	2	13	—	1	—	1,815 <sub>1</sub>	69	690 <sub>1</sub>	52	964	8
89	5	14	1	—	—	2,044 <sub>1</sub>	50	695 <sub>1</sub>	42	1,171	4
85	1	8	—	—	—	2,235 <sub>1</sub>	64	747 <sub>1</sub>	44	1,294	7
(昭 和 六 年)											
85	1	8	—	—	—	2,235 <sub>1</sub>	64	747 <sub>1</sub>	44	1,294	7
43	1	4	—	—	—	239	18	191	16	42	—
5	—	—	—	—	—	182	—	45	—	109	—
13	—	—	—	—	—	157	6	83	6	57	—
10	—	—	—	—	—	269 <sub>1</sub>	16	140 <sub>1</sub>	14	107	—
7	—	1	—	—	—	204	4	80	—	111	3
—	—	1	—	—	—	52	1	9	1	42	—
1	—	1	—	—	—	36	—	9	—	25	—
1	—	—	—	—	—	31	1	6	—	19	1
—	—	—	—	—	—	56	2	12	—	40	1
—	—	1	—	—	—	81	—	23	—	45	—
3	—	—	—	—	—	106	3	14	1	79	1
—	—	—	—	—	—	154	3	32	1	110	—
—	—	—	—	—	—	230	3	21	2	192	—
1	—	—	—	—	—	300	3	51	—	218	1
1	—	—	—	—	—	138	4	31	3	98	—



第一會社

年次及區名	工業		商					
	合名		總數		株式		合資	
	本店	支店	本店	支店	本店	支店	本店	支店
大正 11	118	9	1,476 <sub>2</sub>	311	635 <sub>2</sub>	274	609	16
" 12	99	4	1,178 <sub>2</sub>	414	592 <sub>2</sub>	373	415	17
" 13	114	7	1,550 <sub>1</sub>	483	653 <sub>1</sub>	431	663	25
" 14	146	12	2,100	581	807	499	1,020	40
昭和 1	136	17	2,335 <sub>1</sub>	536	895 <sub>1</sub>	466	1,135	35
" 2	164	7	2,710	518	1,002	448	1,370	37
" 3	154	21	3,183	515	1,099	443	1,700	45
" 4	161	9	3,615 <sub>2</sub>	547	1,146 <sub>2</sub>	473	2,026	43
" 5	178	4	4,356	599	1,295 <sub>1</sub>	503	2,536	55
" 6	194	13	4,844 <sub>1</sub>	576	1,341 <sub>1</sub>	490	2,947	54
各區別								
總數	194	13	4,844 <sub>1</sub>	576	1,341 <sub>1</sub>	490	2,947	54
麴町	6	2	459	98	283	89	134	6
神田	28	—	660 <sub>1</sub>	31	135 <sub>1</sub>	26	461	2
日本橋	17	—	913	142	356	122	422	11
京橋	22	2	610	87	227	72	308	9
芝	13	1	293	20	71	20	190	—
麻布	1	—	78	10	15	9	57	1
赤坂	2	—	69	12	24	11	38	1
四谷	6	—	125	19	26	16	88	3
牛込	4	1	109	17	19	11	76	6
小石川	13	—	140	20	25	15	98	5
本郷	13	1	172	25	27	21	131	3
下谷	12	2	282	22	33	19	224	1
淺草	17	1	363	31	29	24	279	5
本所	31	2	344	22	36	17	278	1
深川	9	1	227	20	35	18	163	—

總覽

(3) 各年末現在

業				運輸業							
合名		相互		總數		株式		合資		合名	
本店	支店	本店	支店	本店	支店	本店	支店	本店	支店	本店	支店
230	21	2	—	110	13	85	12	22	—	3	1
164	24	7	—	89	12	71	9	14	3	4	—
227	26	7	1	109	13	89	12	17	1	3	—
265	41	8	1	141	29	104	24	34	4	3	1
297	35	8	—	155	65	121	63	32	1	2	1
330	33	8	—	152	38	118	36	31	1	3	1
376	27	8	—	192	28	141	27	47	—	4	1
435	31	8	—	207	19	151	18	52	1	4	—
517	41	8	—	244	16	165	16	75	—	4	—
548	32	8	—	254	20	163	18	84	2	7	—
(昭和六年)											
548	32	8	—	254	20	163	18	84	2	7	—
40	3	2	—	47	7	41	7	6	—	—	—
64	3	—	—	9	1	3	1	5	—	1	—
135	9	—	—	41	4	25	4	14	—	2	—
70	6	5	—	37	1	28	1	7	—	2	—
31	—	1	—	44	4	30	3	14	1	—	—
6	—	—	—	2	—	—	—	1	—	1	—
7	—	—	—	3	—	2	—	1	—	—	—
11	—	—	—	7	—	1	—	6	—	—	—
14	—	—	—	5	—	1	—	4	—	—	—
17	—	—	—	5	—	4	—	1	—	—	—
14	1	—	—	6	—	2	—	4	—	—	—
25	2	—	—	13	—	6	—	6	—	1	—
55	2	—	—	9	1	5	—	4	1	—	—
30	4	—	—	15	2	12	2	3	—	—	—
29	2	—	—	11	—	3	—	8	—	—	—



第 二 會 社 資

一) 總

年 次 及 營 業 別	總		本 額
	社 數	資	
大 正 11.....	2,694	*	4,614,553,317
		*	600,000
		x	970,000
" 12.....	2,132	*	4,962,491,830
		*	600,000
		x	2,730,000
" 13.....	2,670	*	5,505,094,014
		*	600,000
		x	2,280,000
" 14.....	3,500	*	6,597,694,666
		*	2,520,000
		x	5,440,000
昭 和 1.....	3,957	*	6,607,019,246
		*	2,020,000
		x	5,040,000
" 2.....	4,496	*	7,077,030,993
		x	4,990,000
" 3.....	5,169	*	7,258,289,141
		x	4,950,000
" 4.....	5,808	*	7,698,814,077
		*	2,015,700
		x	4,800,000
" 5.....	6,822	*	7,549,428,453
		*	2,015,000
		x	4,730,000
" 6.....	7,485	*	7,297,305,434
		*	2,015,000
		x	4,730,000
總 數.....	7,485	*	7,297,305,434
		*	2,015,000
		x	4,730,000
農 業.....	51	*	125,572,000
水 産 業.....	16	*	59,478,650
鑛 業.....	93	*	636,937,800
工 業.....	2,235	*	2,786,224,802
		*	2,000,000
商 業.....	4,836	*	3,184,359,582
		*	15,000
		x	4,730,000
運 輸 業.....	254	*	504,732,600

\*ハ株式会社合資會社 xハ相互會社ヲ示シ相互會社ニ就テハ總數欄ニノミ別記シタリ 最近一箇年五千圓未滿ノ會社ハ五千圓以上一萬圓未滿ノ會社ニ包含セラルモノトス 以下會社資本金階級

本 金 階 級 別

數

( 1 ) 各 年 末 現 在

金	諸 積 立 金	最 近 一 箇 年 損 益	
		利 益	缺 損
拂込若クハ出資額			
円	円	円	円
* 3,143,841,603	* 1,021,936,051	* 417,653,110	* 80,284,015
x 270,000	x 37,717	x 5,195	x 1,674
* 367,500	* 11,671,151	* 129,192	* 159,874,627
x 3,295,731,016	x 1,157,982,884	x 385,056,576	x 2,724
* 270,000	* 37,716	* 7,695	* 120,920
x 1,357,500	x 74,876,041	x 1,114,036	x 190,267,053
* 3,771,059,886	* 1,322,461,045	* 525,272,711	* 3,905
x 270,000	x 37,716	x 26,296	x 273,961
* 1,526,000	* 104,882,361	* 4,983,966	* 195,263,280
x 3,994,368,820	x 1,086,731,545	x 484,704,486	x 882
* 1,020,000	* 210,000	* 169,048	* 273,961
x 2,535,000	x 17,634,855	x 7,573,935	x 212,002,052
* 4,585,372,868	* 1,151,568,807	* 548,410,959	* 883
x 895,000	x 210,066	x 169,048	x 305,802,784
* 2,155,000	* 29,258,707	* 10,144,605	x 560,684,082
x 4,930,816,665	x 1,182,008,372	x 508,980,975	x 15,223,060
* 2,087,500	* 106,699,203	* 7,066,242	x 363,992,943
x 5,127,157,983	x 1,217,552,089	x 560,684,082	x 395,974,424
* 2,102,500	* 21,831,028	* 15,223,060	x 388,812
x 5,376,335,486	x 1,258,399,099	x 584,417,432	x 11,905,251
* 515,700	* 650,000	* 388,812	x 480,890,261
x 1,992,500	x 35,832,388	x 11,905,251	x 304,529
* 5,457,892,156	* 1,305,756,718	* 480,890,261	* 800
x 515,000	x 690,000	x 304,529	x 7,759,125
* 1,932,500	* 38,710,624	* 7,759,125	x 399,095,963
x 5,358,347,896	* 1,282,065,843	* 399,095,963	* 302,299
* 515,000	* 700,000	* 302,299	x 14,952,113
x 1,932,500	x 41,704,395	x 14,952,113	* 344,652,727
* 5,358,347,896	* 1,282,065,843	* 399,095,963	x 2,150
x 515,000	* 700,000	* 302,299	x 3,428,108
* 1,932,500	x 41,704,395	x 14,952,113	x 594,285
x 85,885,395	* 6,662,893	* 2,376,337	x 21,688,136
* 36,461,425	* 3,180,831	* 594,285	x 42,960,976
x 462,699,474	* 70,769,859	* 21,688,136	x 129,522,764
* 2,103,637,492	* 224,928,091	* 129,522,764	x 302,299
x 500,000	* 700,000	* 302,299	x 232,145,185
* 2,377,217,007	* 917,812,926	* 232,145,185	x 14,952,113
x 15,000	x 41,704,395	x 14,952,113	* 2,150
* 1,932,500	x 58,711,243	x 12,769,206	x 7,812,785
x 292,447,103			

( 昭 和 六 年 )

損益ニハ前年ヨリノ繰越損益及積立金戻入等ヲモ含ム 昭和二年以前ノ事實中資本金又ハ出資額別ニ關スル諸表亦同シ



第 二 會 社 資

一) 總

年次及營業別	五 千 圓 未 滿					
	社 數	資 本 金		諸 積 立 金	最 近 一 箇 年 損 益	
		總 額	拂 込 若 々 額 六 出 資 額		利 益	缺 損
大 正 11.....	...	円	円	円	円	円
〃 12.....	...	...	...	...	...	...
〃 13.....	...	...	...	...	...	...
〃 14.....	...	...	...	...	...	...
昭 和 1.....	...	...	...	...	...	...
〃 2.....	...	...	...	...	...	...
〃 3.....	963	2,471,602	2,470,852	14,263	114,115	716,264
〃 4.....	1,277 * 1 *	3,272,263 700 *	3,272,263 700	13,561	132,242	1,056,236
〃 5.....	1,767	4,428,341	4,426,466	37,897	140,037	1,421,038
〃 6.....	2,136	5,379,446	5,379,446	33,261	98,256	1,680,706
					營 業 別	
總 數.....	2,136	5,379,446	5,379,446	33,261	98,256	1,680,706
農 業.....	1	2,000	2,000	—	241	—
水 産 業.....	—	—	—	—	—	—
鑛 業.....	1	2,800	2,800	—	—	2,994
工 業.....	697	1,746,793	1,746,793	14,456	36,993	492,886
商 業.....	1,406	3,540,253	3,540,253	18,805	58,526	1,169,207
運 輸 業.....	31	87,600	87,600	—	2,496	15,619

本 金 階 級 別

數

( 2 ) 各 年 末 現 在

社 數	五 千 圓 以 上 一 萬 圓 未 滿				
	資 本 金	諸 積 立 金	最 近 一 箇 年 損 益		
			總 額	拂 込 若 々 額 六 出 資 額	利 益
530	2,030,852	171,027	2,030,852	237,271	409,221
301	1,197,945	49,634	1,197,945	74,206	564,551
491	1,934,964	91,892	1,932,214	205,458	883,081
778	3,069,449	55,571	3,069,449	175,009	1,688,529
939	3,711,226	31,934	3,707,476	117,088	2,065,542
1,217	4,609,465	104,722	4,609,465	168,913	1,505,409
596	3,426,874	63,743	3,418,324	137,143	1,175,294
697	4,093,098	70,112	4,089,048	174,967	1,405,983
826	4,884,213	72,775	4,880,163	82,991	1,750,957
969	5,721,274	25,889	5,709,724	113,211	1,830,757
					( 昭 和 六 年 )
969	5,721,274	25,889	5,709,724	113,211	1,830,757
—	—	—	—	—	—
—	—	—	—	—	—
1	5,000	—	5,000	—	—
288	1,679,156	2,800	1,679,156	25,194	442,084
659	3,915,118	23,089	3,903,568	87,016	1,371,322
21	122,000	—	122,000	1,001	17,351



第 二 會 社 資

一) 總

年次及營業別	一 萬 圓 以 上 五 萬 圓 未 滿					
	社 數	資 本 金		諸 積 立 金	最 近 一 箇 年 損 益	
		總 額	拂 込 若 ク ハ 出 資 額		利 益	缺 損
大 正 11.....	534	10,731,015	10,408,030	794,140	956,910	1,243,381
〃 12.....	372	7,603,365	7,400,865	358,574	309,724	3,015,794
〃 13.....	532	10,667,900	10,552,040	322,041	415,792	4,962,512
〃 14.....	755 * 1 *	14,836,393 20,000 *	14,626,033 20,000 *	407,728	905,954	6,365,012 882 *
昭 和 1.....	790 * 1 *	15,873,264 20,000 *	15,618,909 20,000 *	351,365 *	516,058	5,452,639 883 *
〃 2.....	921	18,421,182	18,180,887	422,017	732,176	9,743,897
〃 3.....	1,111	21,805,628	21,335,128	564,915	820,702	5,753,253
〃 4.....	1,233 * 1 *	24,272,221 15,000 *	23,799,221 15,000 *	594,051	2,114,722	6,532,537
〃 5.....	1,451 * 1 *	29,779,839 15,000 *	28,813,464 15,000 *	669,059	1,100,706	6,223,963 800 *
〃 6.....	1,573 * 1 *	30,748,113 15,000 *	29,960,512 15,000 *	610,204	834,176	6,749,871 2,150 *
營 業 別						
總 數.....	1,573 * 1 *	30,748,113 15,000 *	29,960,512 15,000 *	610,204	834,176	6,749,871 2,150 *
農 業.....	—	—	—	—	—	—
水 産 業.....	2	60,000	60,000	100	—	26,012
鑛 業.....	7	170,000	147,500	355	38	34,357
工 業.....	445	8,703,053	8,421,077	171,825	376,683	1,746,871
商 業.....	1,063 * 1 *	20,773,560 15,000 *	20,380,685 15,000 *	403,133	449,926	4,788,613 2,150 *
運 輸 業.....	56	1,041,500	951,250	34,791	7,529	154,018

本 金 階 級 別

數

( 3 ) 各 年 末 現 在

社 數	五 萬 圓 以 上 十 萬 圓 未 滿				
	資 本 金	諸 積 立 金	最 近 一 箇 年 損 益		
			總 額	拂 込 若 ク ハ 出 資 額	利 益
271 * 1	15,163,400 50,000 *	13,354,627 50,000 *	803,930 1,700 *	957,612 5,195 *	2,095,468
211 * 1	12,182,100 50,000 *	11,005,050 50,000 *	1,262,384 1,700 *	367,605	5,466,877 2,724 *
273 * 1	15,171,500 50,000 *	13,903,500 50,000 *	501,666 1,700 *	423,009	6,136,830 3,905 *
344	19,151,200	17,643,700	614,203	1,296,218	9,445,079
389	22,040,842	20,328,162	709,871	859,843	8,467,901
428	24,013,945	21,960,220	1,632,294	946,593	6,980,093
476	26,943,942	24,592,812	857,577	1,033,799	6,170,441
512	28,880,200	26,321,925	834,019	1,062,747	5,726,367
567	32,805,715	29,887,079	980,927	1,139,427	4,992,344
597	34,152,331	30,786,046	1,021,900	913,512	5,803,915
( 昭 和 六 年 )					
597	34,152,331	30,786,046	1,021,900	913,512	5,803,915
1	50,000	50,000	—	—	3,156
2	140,000	140,000	—	—	43,850
6	335,000	335,000	5,500	8,687	47,718
157	8,922,000	7,556,800	277,949	327,776	990,652
407	23,433,831	21,612,521	695,630	550,143	4,560,781
24	1,271,500	1,091,725	42,821	26,906	157,758



第二 會 社 資

一) 總

年次及營業別	十 萬 圓 以 上 五 十 萬 圓 未 滿					
	社 數	資 本 金		諸 積 立 金	最 近 一 箇 年 損 益	
		總 額	拂 込 若 ク ハ 出 資 額		利 益	缺 損
大 正 11.....	594	107,499,300	71,410,593	69,660,097	7,032,110	6,610,041
" 12.....	471	86,190,720	61,423,700	76,943,465	4,674,066	18,388,234
" 13.....	556	100,338,300	76,728,314	141,742,648	65,618,681	19,756,243
" 14.....	707	122,840,124	93,017,129	12,236,521	9,017,639	25,613,474
昭 和 1.....	808	145,603,614	112,805,200	14,470,000	8,387,478	22,735,047
" 2.....	860	150,867,051	118,706,607	70,662,206	8,660,490	23,210,573
" 3.....	905	161,321,395	127,821,933	16,100,260	10,428,803	20,908,352
" 4.....	941	169,963,245	137,777,054	18,624,682	10,668,764	17,436,207
" 5.....	1,038	187,272,545	153,859,947	16,550,046	7,706,996	24,419,791
" 6.....	1,069	193,338,670	159,704,793	14,873,376	7,801,871	22,864,811
					營 業 別	
總 數.....	1,069	193,338,670	159,704,793	14,873,376	7,801,871	22,864,811
農 業.....	15	3,040,000	2,883,970	1,800	2,126	797,460
水 産 業.....	6	1,128,650	986,425	13,613	501	251,615
鑛 業.....	17	3,075,000	2,412,250	38,787	16,834	213,281
工 業.....	304	57,327,500	45,680,460	2,248,342	1,678,793	6,249,563
商 業.....	670	119,612,520	100,947,478	12,448,703	6,009,862	13,979,418
運 輸 業.....	57	9,155,000	6,794,210	122,131	93,755	1,373,474

本 金 階 級 別

數

(4) 各 年 末 現 在

社 數	五 十 萬 圓 以 上 百 萬 圓 未 滿					
	社 數	資 本 金		諸 積 立 金	最 近 一 箇 年 損 益	
		總 額	拂 込 若 ク ハ 出 資 額		利 益	缺 損
* 225 1	119,906,000	66,434,255	28,403,136	7,606,719	5,860,914	
* 209 1	112,561,000	64,797,517	25,764,649	4,987,690	17,170,216	
* 217 1	115,341,000	71,045,034	27,153,379	5,698,842	15,473,865	
268	142,906,000	86,989,834	22,324,599	8,548,422	18,298,623	
321	171,896,700	110,683,619	28,236,292	7,709,824	23,792,723	
342	183,145,000	122,520,853	25,916,486	7,785,843	24,095,646	
349	186,975,000	128,877,824	29,987,432	9,395,773	29,118,584	
358	192,863,000	132,037,187	10,064,689	7,888,436	22,670,166	
369	200,688,000	138,604,149	11,471,346	7,331,741	17,359,526	
351	190,620,000	134,459,729	11,035,621	6,567,708	17,693,850	
					(昭 和 六 年)	
351	190,620,000	134,459,729	11,035,621	6,567,708	17,693,850	
10	5,180,000	3,650,513	78,650	4,346	167,297	
1	750,000	750,000	—	—	390,691	
7	4,300,000	3,805,000	61,100	5,772	854,499	
109	60,387,000	40,607,789	4,001,324	2,356,451	3,775,417	
207	111,103,000	80,693,115	6,361,615	4,057,258	11,890,868	
17	8,900,000	4,953,312	532,932	143,881	615,078	



第二 會 社 資

一) 總

年次及營業別	百 萬 圓 以 上 五 百 萬 圓 未 滿					
	社 數	資 本 金		諸 積 立 金	最 近 一 箇 年 損 益	
		總 額	拂 込 若 少 ハ 出 資 額		利 益	缺 損
大 正 11.....	363	587,823,000	356,698,749	195,524,255	43,347,993	30,733,426
" 12.....	371	602,660,000	367,794,710	267,435,667	37,719,133	64,318,767
" 13.....	384	635,847,850	421,975,944	232,856,576	47,433,095	59,900,851
" 14.....	430	704,961,100	466,298,856	162,051,205	52,500,217	63,060,061
	*	1 * 2,500,000	* 1,000,000	* 210,000	* 169,048	
昭 和 1.....	459	766,283,600	505,541,392	107,162,006	54,546,179	59,154,546
	*	1 * 2,000,000	* 875,000	* 210,000	* 169,048	
" 2.....	466	785,898,600	536,479,004	81,378,322	57,586,186	59,136,140
" 3.....	502	853,020,200	592,354,485	99,247,262	64,525,704	63,788,689
" 4.....	519	901,415,550	627,445,788	119,731,271	64,399,378	54,426,328
	*	1 * 2,000,000	* 500,000	* 650,000	* 388,812	
" 5.....	527	910,761,500	640,075,198	115,992,328	45,754,845	61,926,076
	*	1 * 2,000,000	* 500,000	* 690,000	* 304,529	
" 6.....	523	912,233,500	653,182,110	120,124,973	42,511,170	55,592,238
	*	1 * 2,000,000	* 500,000	* 700,000	* 302,299	
				營 業 別		
總 數.....	523	912,233,500	653,182,110	120,124,973	42,511,170	55,592,238
	*	1 * 2,000,000	* 500,000	* 700,000	* 302,299	
農 業.....	19	38,300,000	26,773,912	1,417,350	107,906	2,458,911
水 産 業.....	2	3,900,000	3,900,000	62,700	18,380	538,182
鑛 業.....	31	57,800,000	41,841,924	1,426,033	569,931	5,715,755
工 業.....	138	272,320,500	196,454,105	18,881,948	12,972,441	11,869,760
	*	1 * 2,000,000	* 500,000	* 700,000	* 302,299	
商 業.....	309	483,903,000	351,553,833	96,917,959	27,947,139	32,794,881
運 輸 業.....	24	56,010,000	32,658,336	1,418,983	895,373	2,214,749

本 金 階 級 別

數

(5) 各 年 末 現 在

社 數	五 百 萬 圓 以 上 一 千 萬 圓 未 滿				
	資 本 金	諸 積 立 金	最 近 一 箇 年 損 益		
			總 額	拂 込 若 少 ハ 出 資 額	利 益
69	379,100,000	218,411,250	20,912,581	23,607,153	7,626,275
80	445,650,000	244,361,370	38,811,745	17,442,412	10,804,163
92	521,247,500	297,230,186	46,198,725	26,247,222	16,754,272
87	483,315,000	274,093,827	21,306,147	22,102,758	15,169,777
100	560,440,000	323,624,813	37,474,838	26,789,434	17,656,057
98	550,315,000	310,619,925	44,344,328	26,022,275	30,872,655
97	550,614,000	322,425,299	38,776,766	27,655,127	37,172,659
98	617,669,000	350,972,705	58,581,866	36,865,089	34,742,832
101	566,344,000	342,314,562	52,778,729	27,944,273	20,456,169
96	536,494,000	331,273,480	56,531,296	22,642,234	19,880,618
				(昭 和 六 年)	
96	536,494,000	331,273,480	56,531,296	22,642,234	19,880,618
3	19,000,000	10,525,000	432,857	217,621	1,284
2	13,500,000	7,875,000	497,352	554,278	461,675
7	36,500,000	28,125,000	1,264,116	224,078	6,805,698
26	146,350,000	97,574,085	14,282,865	6,382,758	5,333,150
48	254,699,000	147,630,792	39,013,195	13,612,918	4,133,489
10	66,445,000	39,543,603	1,040,911	1,650,581	3,145,322



第二 會 社 資

一) 總

年次及營業別	一 千 萬 圓 以 上 五 千 萬 圓 未 滿					
	社 數	資 本 金		諸 積 立 金	最 近 一 箇 年 損 益	
		總 額	拂 込 若 ク ハ 出 資 額		利 益	缺 損
大 正 11.....	88	1,515,743,800	1,017,134,547	228,311,144	124,599,016	25,705,289
" 12.....	93	1,544,552,500	1,034,746,025	230,746,894	103,966,853	40,146,025
" 13.....	98	1,660,462,000	1,089,714,910	213,359,533	114,258,147	32,968,489
" 14.....	103	1,612,016,800	1,107,678,465	156,486,964	118,032,125	48,565,725
昭 和 1.....	118	1,827,901,800	1,183,620,752	202,685,610	136,638,166	72,677,597
" 2.....	130	2,034,955,550	1,299,174,280	185,347,430	117,889,238	93,558,937
" 3.....	137	2,160,975,300	1,383,861,419	220,715,903	138,856,609	151,730,443
" 4.....	138	2,153,800,300	1,386,514,590	213,211,252	141,325,885	167,191,077
" 5.....	142	2,257,150,300	1,493,665,203	218,563,885	112,518,005	199,836,567
" 6.....	141	2,282,991,100	1,524,623,809	225,747,568	95,657,712	212,199,804
				營 業 別		
總 數.....	141	2,282,991,100	1,524,623,809	225,747,568	95,657,712	212,199,804
農 業.....	1	10,000,000	7,000,000	2,854,736	494,165	—
水 産 業.....	1	40,000,000	22,750,000	2,607,066	21,126	—
鑛 業.....	11	134,750,000	111,350,000	9,146,147	3,895,865	29,031,821
工 業.....	62	1,051,161,800	709,700,042	85,901,027	40,597,434	12,984,098
商 業.....	54	842,129,300	559,578,700	112,708,258	44,541,241	170,064,469
運 輸 業.....	12	204,950,000	114,245,067	12,530,334	6,107,881	119,416

本 金 階 級 別

數

(6) 各 年 末 現 在

社 數	五 千 萬 圓 以 上				
	資 本 金	諸 積 立 金	最 近 一 箇 年 損 益		
			總 額	拂 込 若 ク ハ 出 資 額	利 益
20	1,876,555,950	1,387,958,700	477,355,741	209,308,326	—
24	2,149,894,200	1,503,003,834	516,609,872	215,514,887	—
27	2,444,083,000	1,787,977,744	660,234,585	264,972,465	33,430,910
28	3,494,598,600	1,930,951,527	711,248,607	272,126,144	7,057,000
33	3,093,268,200	2,209,442,545	760,446,891	312,846,889	—
34	3,324,805,200	2,498,565,424	772,200,567	289,189,261	56,699,434
33	3,290,735,200	2,519,999,907	811,223,968	307,716,307	47,458,964
35	3,602,585,200	2,684,105,705	836,673,596	319,785,202	84,786,691
34	3,355,314,000	2,621,365,925	888,639,726	277,171,240	153,972
30	3,105,627,000	2,483,268,247	852,061,755	221,956,113	356,157
				(昭 和 六 年)	
30	3,105,627,000	2,483,268,247	852,061,755	221,956,113	356,157
1	50,000,000	35,000,000	1,877,500	1,549,982	—
—	—	—	—	—	—
5	400,000,000	274,675,000	58,827,821	16,966,931	254,853
9	1,177,627,000	994,217,185	99,145,555	64,768,241	—
13	1,321,250,000	1,087,376,062	649,222,539	134,831,156	101,304
2	156,750,000	92,000,000	42,988,340	3,839,803	—



第二 會 社 資

二) 株 式

年 次 及 營 業 別	總		本 額
	社 數	資	
		總 額	
大 正 11	1,343	4,103,352,600	円
" 12	1,175	4,642,588,120	
" 13	1,283	4,920,633,350	
" 14	1,519	6,019,250,300	
昭 和 1	1,753	5,870,807,500	
" 2	1,880	6,177,175,210	
" 3	2,030	6,451,992,810	
" 4	2,142	6,913,931,310	
" 5	2,317	6,744,443,890	
" 6	2,397	6,487,522,400	
總 數	2,397	6,487,522,400	
農 業	45	120,560,000	
水 産 業	16	59,478,650	
礦 業	85	636,525,000	
工 業	747	2,744,988,700	
商 業	1,341	2,422,959,800	
運 輸 業	163	503,010,250	

\*ハ株式会社 〓ハ相互會社ヲ示シ相互會社ニ就テハ總數欄ニノミ別記シタリ

本 金 階 級 別

會 社

( I ) 各 年 末 現 在

會 社	數			
	金 額	諸 積 立 金	最 近 一 箇 年 損 益	
			利 益	缺 損
大 正 11	2,632,640,886	907,698,632	386,488,081	65,434,641
" 12	2,975,827,306	1,132,124,593	370,760,845	120,862,030
" 13	3,186,599,222	1,188,087,381	485,999,873	147,512,659
" 14	3,415,924,454	944,029,286	432,945,207	133,949,405
昭 和 1	3,849,161,122	1,007,279,833	493,970,033	147,342,275
" 2	4,030,960,882	1,028,113,360	447,809,542	243,128,473
" 3	4,320,861,652	1,052,644,783	502,330,220	308,427,842
" 4	4,591,452,719	1,087,908,900	520,642,472	343,263,918
" 5	4,652,907,593	1,122,594,839	417,122,108	235,937,344
" 6	4,548,564,862	1,096,406,453	343,802,134	290,767,971
總 數	4,548,564,862	1,096,406,453	343,802,134	290,767,971
農 業	80,873,395	6,662,893	2,376,146	1,137,244
水 産 業	35,461,425	3,180,831	594,285	1,712,025
礦 業	462,286,674	70,769,859	21,679,411	42,880,120
工 業	2,062,401,390	221,523,748	127,277,413	37,993,839
商 業	1,615,817,225	735,607,679	179,142,253	199,425,127
運 輸 業	290,724,753	58,661,443	12,732,626	7,619,616

( 昭 和 六 年 )



第 二 會 社 資  
二) 株 式

年次及營業別	五 千 圓 未 滿					
	社 數	資 本 金		諸 積 立 金	最 近 一 箇 年 損 益	
		總 額	拂 込 額		利 益	缺 損
大 正 11.....	...	円	円	円	円	円
" 12.....	...	...	...	...	...	...
" 13.....	...	...	...	...	...	...
" 14.....	...	...	...	...	...	...
昭 和 1.....	...	...	...	...	...	...
" 2.....	...	...	...	...	...	...
" 3.....	7	18,600	17,850	—	—	7,811
" 4.....	3 * 1 *	10,000 700	10,000 700	140	600	5,571
" 5.....	6	14,500	12,625	12	811	7,013
" 6.....	11	28,500	28,500	8	347	7,856
營 業 別						
總 數.....	11	28,500	28,500	8	347	7,856
農 業.....	—	—	—	—	—	—
水 產 業.....	—	—	—	—	—	—
鑛 業.....	—	—	—	—	—	—
工 業.....	2	4,000	4,000	—	—	633
商 業.....	8	22,000	22,000	8	136	7,223
運 輸 業.....	1	2,500	2,500	—	211	—

本 金 階 級 別  
會 社

( 2 ) 各 年 末 現 在

社 數	五 千 圓 以 上 一 萬 圓 未 滿				
	資 本 金		諸 積 立 金	最 近 一 箇 年 損 益	
	總 額	拂 込 額		利 益	缺 損
4	円	円	円	円	円
	18,000	18,000	800	2,551	7,214
3	53,000	53,000	550	—	10,451
5	21,000	18,250	559	135	6,858
3	7,500	7,500	13	2,084	2,992
11	58,100	54,350	913	3,267	109,376
10	44,100	44,100	6,170	3,290	9,448
13	72,400	63,850	1,111	4,008	27,431
13	74,900	70,850	440	63,089	24,412
12	71,400	67,350	983	1,266	72,483
14	75,900	64,350	2,091	501	14,713
( 昭 和 六 年 )					
14	75,900	64,350	2,091	501	14,713
—	—	—	—	—	—
—	—	—	—	—	—
—	—	—	—	—	—
1	6,000	6,000	—	—	1,300
13	69,900	58,350	2,091	501	13,413
—	—	—	—	—	—



第二 會 社 資

二) 株 式

年次及營業別	一 萬 圓 以 上 五 萬 圓 未 滿					
	社 數	資 本 金		諸 積 立 金	最 近 一 箇 年 損 益	
		總 額	拂 込 額		利 益	缺 損
大 正 11.....	97	2,251,850	1,928,865	223,973	271,429	220,754
" 12.....	52	1,255,500	1,053,000	133,823	96,247	122,777
" 13.....	69	1,652,000	1,536,140	144,969	134,262	759,162
" 14.....	95 * 1	2,167,300 * 20,000	1,956,940 * 20,000	206,941	215,226	859,831 * 882
昭 和 1.....	113 * 1	2,703,100 * 20,000	2,448,745 * 20,000	104,326 * 60	108,074	743,414 * 883
" 2.....	151	3,412,600	3,172,305	134,284	119,781	5,770,885
" 3.....	194	4,393,610	3,923,110	140,124	188,599	779,145
" 4.....	224 * 1	4,994,410 * 15,000	4,521,410 * 15,000	195,595	182,093	1,211,357
" 5.....	272 * 1	7,412,740 * 15,000	6,446,365 * 15,000	304,043	377,064	987,069 * 800
" 6.....	320 * 1	7,208,150 * 15,000	6,420,549 * 15,000	235,066	131,975	1,389,884 * 2,150
營 業 別						
總 數.....	320 * 1	7,208,150 * 15,000	6,420,549 * 15,000	235,066	131,975	1,389,884 * 2,150
農 業.....	—	—	—	—	—	—
水 產 業.....	2	60,000	60,000	100	—	26,012
鑛 業.....	4	90,000	67,500	355	—	28,423
工 業.....	91	1,911,900	1,629,924	19,800	25,528	360,677
商 業.....	198 * 1	4,613,500 * 15,000	4,220,625 * 15,000	210,020	101,652	901,299 * 2,150
運 輸 業.....	25	532,750	442,500	4,791	4,795	73,473

本 金 階 級 別

會 社

(3) 各 年 末 現 在

社 數	五 萬 圓 以 上 十 萬 圓 未 滿					
	資 本 金	諸 積 立 金	最 近 一 箇 年 損 益			
			總 額	拂 込 額	利 益	缺 損
* 115 1	6,454,000 * 50,000	4,645,227 * 50,000	209,796 * 1,700	345,878 * 5,195	628,757	
* 74 1	4,274,500 * 50,000	3,097,450 * 50,000	864,975 * 1,700	94,723	1,098,407 * 2,724	
* 90 1	4,999,000 * 50,000	3,731,000 * 50,000	127,421 * 1,700	157,725	1,052,472 * 3,905	
125	7,036,000	5,528,500	202,978	642,671	2,813,866	
145	8,143,000	6,430,320	234,465	309,827	1,858,621	
167	9,328,000	7,274,275	722,547	401,183	1,216,622	
199	11,167,250	8,816,120	387,984	405,170	1,665,551	
226	12,411,000	9,852,725	385,620	425,269	1,202,589	
256	14,319,500	11,400,864	413,512	421,093	1,391,770	
239	16,088,100	12,721,815	390,759	328,715	1,955,261	
(昭 和 六 年)						
289	16,088,100	12,721,815	390,759	328,715	1,955,261	
1	50,000	50,000	—	—	3,156	
2	140,000	140,000	—	—	43,850	
4	210,000	210,000	5,500	—	32,914	
84	4,643,000	3,277,800	106,314	93,904	334,298	
181	10,160,100	8,338,790	255,924	219,865	1,462,939	
17	885,000	705,225	23,021	14,946	78,104	



第 二 會 社 資

二) 株 式

年次及營業別	十 萬 圓 以 上 五 十 萬 圓 未 滿					
	社 數	資 本 金		諸 積 立 金	最 近 一 箇 年 損 益	
		總 額	拂 込 額		利 益	缺 損
大 正 11.....	425	81,236,000	45,147,293	66,874,582	4,829,345	4,781,524
" 12.....	325	62,563,420	37,796,400	75,347,114	3,598,091	12,152,565
" 13.....	367	70,316,000	46,706,014	140,032,901	64,472,082	10,345,857
" 14.....	458	82,803,000	52,980,005	10,089,603	5,650,419	12,055,547
昭 和 1.....	549	102,782,000	69,983,586	12,000,312	6,097,928	11,886,012
" 2.....	585	105,470,160	73,309,716	67,771,175	6,164,547	12,306,493
" 3.....	605	110,370,750	76,871,288	13,866,426	7,875,934	9,742,290
" 4.....	636	119,034,950	86,848,759	15,897,757	7,365,092	9,458,071
" 5.....	714	133,655,950	100,243,352	13,728,688	5,510,454	13,393,491
" 6.....	735	135,399,150	101,765,273	11,742,327	5,544,798	13,154,518
					營 業 別	
總 數.....	735	135,399,150	101,765,273	11,742,327	5,544,798	13,154,518
農 業.....	12	2,530,000	2,373,970	1,800	2,126	564,579
水 產 業.....	6	1,128,650	986,425	13,613	501	251,615
鑛 業.....	16	2,875,000	2,212,250	38,787	16,834	156,157
工 業.....	238	45,637,500	33,990,460	1,537,244	966,088	4,222,320
商 業.....	408	74,693,000	56,027,958	10,028,752	4,484,094	6,586,373
運 輸 業.....	55	8,535,000	6,174,210	122,131	75,155	1,373,474

本 金 階 級 別

會 社

(4) 各 年 末 現 在

社 數	五 十 萬 圓 以 上 百 萬 圓 未 滿					
	資 本 金	諸 積 立 金	最 近 一 箇 年 損 益			
			總 額	拂 込 額	利 益	缺 損
196	102,820,000	49,348,255	25,760,982	5,468,524	5,026,789	
* 1	550,000	220,000	36,017	*	1,674	
183	97,755,000	49,991,517	24,117,316	3,855,758	13,738,283	
* 1	550,000	220,000	36,016	7,695	*	
193	101,805,000	57,509,034	25,733,594	4,658,371	10,842,444	
* 1	550,000	220,000	36,016	26,296	*	
238	125,660,000	69,743,834	20,599,451	7,085,212	14,728,805	
280	149,356,700	88,143,619	26,124,240	6,146,320	15,268,882	
296	157,440,000	96,815,853	23,718,977	5,744,347	16,431,525	
310	164,720,000	106,622,824	28,172,346	7,725,394	22,482,778	
312	166,145,000	105,319,187	8,046,731	6,284,188	14,662,848	
318	170,695,000	108,611,149	8,959,253	5,669,005	15,470,682	
301	161,877,000	105,716,729	9,099,695	5,065,609	15,030,446	
					(昭 和 六 年)	
301	161,877,000	105,716,729	9,099,695	5,065,609	15,030,446	
10	5,180,000	3,650,513	78,650	4,346	167,297	
1	750,000	750,000	—	—	390,691	
7	4,300,000	3,805,000	61,100	5,772	854,499	
102	55,927,000	36,147,789	3,766,569	2,118,709	3,623,274	
164	86,820,000	56,410,115	4,660,444	2,792,901	9,379,607	
17	8,900,000	4,953,312	532,932	143,881	615,078	



第 二 會 社 資  
二) 株 式

年次及營業別	百 萬 圓 以 上 五 百 萬 圓 未 滿					
	社 數	資 本 金		諸 積 立 金	最 近 一 箇 年 損 益	
		總 額	拂 込 額		利 益	缺 損
大 正 11.....	338	545,173,000	314,048,749	190,162,116	39,290,578	28,378,031
" 12.....	348	566,590,000	331,724,710	261,230,146	34,204,806	54,957,704
" 13.....	351	582,047,850	368,175,944	225,544,215	42,541,994	51,661,065
" 14.....	392 * 1	637,646,100 * 2,500,000	398,983,856 * 1,000,000	155,066,165 * 210,000	47,421,559 * 169,048	50,606,032
昭 和 1.....	414 * 1	687,154,600 * 2,000,000	426,412,392 * 875,000	96,897,720 * 210,000	49,158,212 * 169,048	46,768,381
" 2.....	423	705,404,600	455,985,004	70,031,475	51,530,690	48,354,958
" 3.....	448	757,925,700	497,259,985	86,802,174	56,774,462	55,296,594
" 4.....	468 * 1	811,206,550 * 2,000,000	537,236,788 * 500,000	108,704,171 * 650,000	58,534,844 * 388,812	48,105,922
" 5.....	473 * 1	813,466,500 * 2,000,000	542,780,198 * 500,000	103,813,240 * 690,000	40,287,876 * 304,529	53,489,931
" 6.....	471 * 1	815,733,500 * 2,000,000	556,682,110 * 500,000	109,609,470 * 700,000	38,321,031 * 302,299	49,974,368
營 業 別						
總 數.....	471 * 1	815,733,500 * 2,000,000	556,682,110 * 500,000	109,609,470 * 700,000	38,321,031 * 302,299	49,974,368
農 業.....	17	33,800,000	22,273,912	1,417,350	107,906	400,928
水 產 業.....	2	3,900,000	3,900,000	62,700	18,380	538,182
鑛 業.....	31	57,800,000	41,841,924	1,426,033	569,931	5,715,755
工 業.....	132 * 1	251,720,500 * 2,000,000	185,854,105 * 500,000	16,764,374 * 700,000	12,324,751 * 302,299	11,134,089
商 業.....	265	402,503,000	270,153,833	88,520,030	24,404,690	29,970,665
運 輸 業.....	24	56,010,000	32,658,336	1,418,983	895,373	2,214,749

本 金 階 級 別  
會 社

(5) 各 年 末 現 在

社 數	五 百 萬 圓 以 上 一 千 萬 圓 未 滿				
	資 本 金		諸 積 立 金	最 近 一 箇 年 損 益	
	總 額	拂 込 額		利 益	缺 損
66	363,100,000	202,411,250	19,417,581	22,736,950	7,626,275
78	435,650,000	234,361,370	38,416,745	17,442,412	10,459,903
91	515,247,500	291,230,186	44,438,725	25,835,667	16,754,272
86	477,315,000	268,093,827	19,506,147	21,732,624	15,169,777
98	549,440,000	312,624,813	35,749,838	26,276,667	17,656,057
96	539,315,000	299,619,925	42,622,328	25,505,999	30,872,655
94	534,614,000	306,425,299	37,384,766	27,513,946	36,397,983
96	606,669,000	339,972,705	57,024,866	36,302,242	34,742,832
99	555,344,000	331,314,562	51,106,729	27,502,069	20,456,169
94	525,494,000	320,273,480	55,122,296	22,409,657	19,880,618
( 昭 和 六 年 )					
94	525,494,000	320,273,480	55,122,296	22,409,657	19,880,618
3	19,000,000	10,525,000	432,857	217,621	1,284
2	13,500,000	7,875,000	497,352	554,278	461,675
7	36,500,000	23,125,000	1,264,116	224,078	6,805,698
26	146,350,000	97,574,085	14,282,865	6,382,758	5,333,150
46	243,699,000	136,630,792	37,604,195	13,380,341	4,133,489
10	66,445,000	39,543,603	1,040,911	1,650,581	3,145,322



第 二 會 社 資

二) 株 式

年次及營業別	一 千 萬 圓 以 上 五 千 萬 圓 未 滿					
	社 數	資 本 金		諸 積 立 金	最 近 一 箇 年 損 益	
		總 額	拂 込 額		利 益	缺 損
大 正 11.....	84	1,445,743,800	947,134,547	225,354,174	124,090,466	18,765,297
" 12.....	90	1,494,552,500	984,746,025	227,805,165	103,966,853	28,321,940
" 13.....	93	1,570,462,000	999,714,910	206,927,478	113,672,592	22,659,619
" 14.....	96	1,512,016,800	1,007,678,465	152,604,539	114,841,662	30,655,555
昭 和 1.....	113	1,747,901,800	1,103,620,752	198,841,364	135,190,574	53,051,532
" 2.....	122	1,901,955,550	1,166,174,280	180,708,469	113,426,915	72,207,784
" 3.....	130	2,047,975,300	1,270,861,419	215,812,027	134,252,205	134,569,295
" 4.....	132	2,060,800,300	1,293,514,590	207,894,321	136,461,072	149,063,625
" 5.....	136	2,164,150,300	1,400,665,203	212,854,090	110,285,292	180,514,764
" 6.....	135	2,189,991,100	1,431,623,809	220,021,622	95,558,679	189,004,150
總 數.....	135	2,189,991,100	1,431,623,809	220,021,622	95,558,679	189,004,150
農 業.....	1	10,000,000	7,000,000	2,854,736	494,165	—
水 產 業.....	1	40,000,000	22,750,000	2,607,066	21,126	—
鑛 業.....	11	134,750,000	111,350,000	9,146,147	3,895,865	29,031,821
工 業.....	62	1,051,161,800	709,700,042	85,901,027	40,597,434	12,984,098
商 業.....	48	749,129,300	466,578,700	106,982,312	44,442,208	146,868,815
運 輸 業.....	12	204,950,000	114,245,067	12,530,334	6,107,881	119,416

營 業 別

本 金 階 級 別

會 社

( 6 ) 各 年 末 現 在

社 數	五 千 萬 圓 以 上				
	資 本 金	諸 積 立 金	最 近 一 箇 年 損 益		
			總 額	拂 込 額	
18	1,556,555,950	1,067,958,700	379,684,628	189,452,360	—
22	1,979,894,200	1,333,003,834	504,158,759	207,501,955	—
24	2,074,083,000	1,417,977,744	545,137,519	234,527,045	33,430,910
26	3,174,598,600	1,610,951,527	585,753,449	235,353,750	7,057,000
30	2,623,258,200	1,839,442,545	637,326,655	270,679,164	—
30	2,754,805,200	1,928,565,424	642,397,935	244,912,790	55,958,103
30	2,820,735,200	2,049,999,907	670,077,825	267,590,502	47,458,964
32	3,132,585,200	2,214,105,705	689,759,259	275,023,983	84,786,691
31	2,885,314,000	2,151,365,925	731,414,289	227,067,178	153,972
27	2,635,627,000	2,013,268,247	690,183,119	176,440,822	356,157
27	2,635,627,000	2,013,268,247	690,183,119	176,440,822	356,157
1	50,000,000	35,000,000	1,877,500	1,549,982	—
—	—	—	—	—	—
5	400,000,000	274,675,000	58,827,821	16,966,931	254,853
9	1,177,627,000	994,217,185	99,145,555	64,768,241	—
10	851,250,000	617,376,062	487,343,903	89,315,865	101,304
2	156,750,000	92,000,000	42,988,340	3,839,803	—

( 昭 和 六 年 )



第二 會 社 資

三) 合 資

年次及營業別	總 數				
	社 數	出 資 額	諸 積 立 金	最近一箇年損益	
				利 益	缺 損
大 正 11.....	998	186,187,817	18,687,262	9,047,195	4,743,868
" 12.....	689	174,208,115	17,564,623	12,920,795	11,583,043
" 13.....	1,040	187,252,820	14,692,454	19,757,096	16,378,933
" 14.....	1,567	220,966,767	19,383,055	21,361,699	22,298,533
昭 和 1.....	1,766	227,338,067	25,765,033	21,578,111	22,914,292
" 2.....	2,115	275,647,051	33,145,754	21,974,951	25,719,945
" 3.....	2,600	282,802,808	42,244,997	22,038,824	22,719,881
" 4.....	3,061	251,432,246	44,492,091	26,263,782	18,864,127
" 5.....	3,803	260,085,048	52,355,479	32,772,270	22,750,720
" 6.....	4,338	263,890,310	55,564,804	21,354,111	22,490,010
營 業 別					
總 數.....	4,338	263,890,310	55,564,804	21,354,111	22,490,010
農 業.....	5	3,512,000	—	241	2,277,233
水 產.....	—	—	—	—	—
鑛 業.....	8	412,800	—	8,725	80,856
工 業.....	1,294	30,182,452	2,946,385	1,922,337	4,366,964
商 業.....	2,947	228,160,458	52,568,619	19,386,228	15,616,389
運 輸.....	84	1,622,600	49,800	36,580	148,588

年次及營業別	五 千 圓 以 上 一 萬 圓 未 滿					一 萬 圓	
	社 數	出 資 額	諸 積 立 金	最近一箇年損益		社 數	出 資 額
				利 益	缺 損		
大 正 11.....	441	1,682,752	146,051	183,045	343,264	321	6,002,365
" 12.....	244	924,150	46,484	65,832	505,078	237	4,632,065
" 13.....	421	1,623,220	67,267	196,049	679,936	342	6,628,300
" 14.....	692	2,706,670	27,033	151,210	1,422,631	506	9,458,593
昭 和 1.....	838	3,276,626	8,571	100,993	1,657,043	532	10,174,904
" 2.....	1,082	4,055,149	72,888	136,664	1,295,944	604	11,652,362
" 3.....	522	3,015,058	62,632	123,779	1,036,467	739	13,912,268
" 4.....	615	3,626,032	68,353	98,130	1,207,658	816	15,375,356
" 5.....	735	4,346,870	63,708	77,802	1,492,051	958	17,532,377
" 6.....	858	5,077,581	23,452	97,695	1,531,318	993	18,441,913
營 業 別							
總 數.....	858	5,077,581	23,452	97,695	1,531,318	993	18,441,913
農 業.....	—	—	—	—	—	—	—
水 產.....	—	—	—	—	—	—	—
鑛 業.....	1	5,000	—	—	—	3	80,000
工 業.....	258	1,516,356	2,800	23,465	383,039	284	5,429,953
商 業.....	578	3,434,225	20,652	73,229	1,130,928	679	12,465,460
運 輸.....	21	122,000	—	1,001	17,351	27	466,500

本 金 階 級 別

會 社

(1) 各 年 末 現 在

社 數	出 資 額	諸 積 立 金	最近一箇年損益	
			利 益	缺 損
			...	...
877	2,242,442	13,113	107,785	602,855
1,168	2,949,963	11,571	98,619	904,492
1,620	4,067,191	33,204	129,362	1,243,902
1,991	4,995,446	29,967	83,015	1,505,397
(昭 和 六 年)				
1,991	4,995,446	29,967	83,015	1,505,397
1	2,000	—	241	—
1	2,800	—	—	2,994
645	1,603,643	13,556	24,365	426,929
1,316	3,309,403	16,411	56,124	1,060,355
28	77,600	—	2,285	15,119

諸 積 立 金	以 上 五 萬 圓 未 滿			五 萬 圓 以 上 十 萬 圓 未 滿				
	最近一箇年損益			社 數	出 資 額	諸 積 立 金	最近一箇年損益	
	利 益	缺 損	利 益				缺 損	
229,081	411,063	837,762	101	5,573,400	369,399	364,466	914,961	
149,334	166,637	2,149,763	93	5,284,600	194,695	260,559	1,745,096	
101,749	210,163	3,174,374	128	7,129,000	156,411	207,695	2,850,660	
120,536	510,651	4,097,740	161	8,892,700	195,029	399,538	3,713,369	
146,438	310,426	3,696,989	177	10,105,142	245,199	429,484	3,384,304	
188,796	451,694	3,304,075	193	10,811,145	208,663	407,611	3,682,512	
303,320	468,077	3,261,420	198	11,285,145	277,804	451,548	2,935,320	
238,240	1,800,654	4,348,731	204	11,643,100	267,602	438,609	2,628,094	
258,730	561,845	4,176,221	223	12,888,515	365,471	551,312	2,415,461	
266,250	584,534	4,506,039	221	12,533,350	439,248	367,577	2,306,280	
(昭 和 六 年)								
266,250	584,534	4,506,039	221	12,533,350	439,248	367,577	2,306,280	
—	—	—	—	—	—	—	—	
—	38	5,934	2	125,000	—	8,587	14,804	
115,174	299,207	1,104,117	52	2,957,500	138,740	156,793	445,257	
121,076	282,555	3,322,044	161	9,114,350	280,708	190,137	1,804,065	
30,000	2,734	73,944	6	336,500	19,800	11,960	42,154	







### 第二會社資

#### 四) 合 名

年次及營業別	總 數					
	社 數	出 資 額	諸 積 立 金	最近一箇年損益		
				利 益	缺 損	損
大 正 11.....	353	325,012,900	95,550,157	22,117,834	10,105,506	10,105,506
" 12.....	268	145,695,595	8,293,668	1,374,936	27,429,554	27,429,554
" 13.....	347	397,207,844	119,681,210	19,515,742	25,375,461	25,375,461
" 14.....	414	357,477,599	123,319,204	30,397,580	39,015,342	39,015,342
昭 和 1.....	438	508,873,679	118,523,941	32,862,815	41,745,485	41,745,485
" 2.....	501	624,208,732	120,749,258	39,196,482	36,954,366	36,954,366
" 3.....	539	523,493,523	122,662,309	36,315,038	32,845,220	32,845,220
" 4.....	605	533,450,521	125,998,108	37,511,178	33,846,379	33,846,379
" 5.....	702	544,899,515	130,806,400	30,995,883	29,852,339	29,852,339
" 6.....	750	545,892,724	130,094,586	33,939,718	31,394,746	31,394,746
營 業 別						
總 數.....	750	545,892,724	130,094,586	33,939,718	31,394,746	31,394,746
農 業.....	1	1,500,000	—	—	13,631	13,631
水 産 業.....	—	—	—	—	—	—
鑛 産 業.....	—	—	—	—	—	—
工 業.....	194	11,053,650	457,958	323,014	1,523,678	1,523,678
商 運 業.....	548	533,239,324	129,636,628	33,616,704	29,812,836	29,812,836
輸 送 業.....	7	99,750	—	—	44,601	44,601

年次及營業別	五千圓以上一萬圓未滿						一萬圓	
	社 數	出 資 額	諸 積 立 金	最近一箇年損益			社 數	出 資 額
				利 益	缺 損	損		
大 正 11.....	85	330,100	24,176	51,675	58,743	116	2,476,800	
" 12.....	54	220,795	2,600	8,374	49,022	83	1,715,800	
" 13.....	65	290,744	24,066	9,274	196,287	121	2,387,600	
" 14.....	83	355,279	28,525	21,715	262,906	154	3,210,500	
昭 和 1.....	90	376,500	22,450	12,828	299,123	145	2,995,260	
" 2.....	125	510,216	25,664	28,959	200,017	166	3,356,220	
" 3.....	61	339,416	—	9,356	111,396	178	3,499,750	
" 4.....	69	392,166	1,319	13,748	173,913	193	3,902,455	
" 5.....	79	465,943	8,084	3,923	186,423	221	4,834,722	
" 6.....	97	567,793	346	15,015	284,726	260	5,098,050	
營 業 別								
總 數.....	97	567,793	346	15,015	284,726	260	5,098,050	
農 業.....	—	—	—	—	—	—	—	
水 産 業.....	—	—	—	—	—	—	—	
鑛 産 業.....	—	—	—	—	—	—	—	
工 業.....	29	156,800	—	1,729	57,745	70	1,361,200	
商 運 業.....	68	410,993	346	13,286	226,981	186	3,694,600	
輸 送 業.....	—	—	—	—	—	4	42,250	

### 本 金 階 級 別

#### 會 社

#### (1) 各年末現在

社 數	五 千 圓 未 滿						五 萬 圓 以 上 十 萬 圓 未 滿							
	出 資 額	諸 積 立 金	最近一箇年損益			出 資 額	諸 積 立 金	最近一箇年損益						
			利 益	缺 損	損			利 益	缺 損	損				
...	...	...	...	...	...	...	...	...	...	...	...	...		
79	210,560	1,150	6,330	105,598	106	312,300	1,850	33,023	146,173	141	346,650	4,681	9,864	170,123
134	355,500	3,286	14,894	167,453	50	139,150	900	12,628	65,324	82	208,850	2,386	2,266	101,629
(昭 和 六 年)														
134	355,500	3,286	14,894	167,453	2	7,500	—	—	500					

諸 積 立 金	五 千 圓 以 上 一 萬 圓 未 滿						一 萬 圓								
	出 資 額	諸 積 立 金	最近一箇年損益			出 資 額	諸 積 立 金	最近一箇年損益							
			利 益	缺 損	損			利 益	缺 損	損					
...	...	...	...	...	...	...	...	...	...	...	...	...			
341,086	274,418	184,865	55	3,136,000	224,735	247,268	551,750	75,417	46,840	743,254	44	2,623,000	202,714	12,323	2,623,374
75,323	71,367	1,028,976	55	3,043,500	217,834	57,589	2,233,698	80,251	180,077	1,407,441	58	3,222,500	216,196	254,009	2,917,844
100,601	97,558	1,012,236	67	3,792,700	230,207	120,532	3,224,976	98,937	160,701	668,937	68	3,874,800	701,084	137,799	2,080,959
...	...	...	...	...	...	...	...	...	...	...	...	...	...	...	...
121,471	164,026	1,712,688	79	4,491,547	191,789	177,081	1,569,570	160,216	131,975	972,449	82	4,826,100	180,797	198,869	1,895,684
106,236	161,797	1,060,673	88	5,597,700	201,944	167,022	1,185,113	108,888	117,667	853,948	87	5,530,881	191,893	217,220	1,542,374
(昭 和 六 年)															
108,868	117,667	853,948	87	5,530,881	191,893	217,220	1,542,374	—	—	—	—	—	—	—	—
36,851	51,948	282,077	21	1,321,500	32,895	77,079	211,097	72,037	65,719	565,270	65	4,159,381	158,998	140,141	1,293,777
—	—	6,601	1	50,000	—	—	37,500								







第三 會 社

一) 總

年 次 及 區 名	社 數	總 資 本	
		總 額	額
大 正 11	2,694	4,614,553,317	600,000
" 12	2,132	4,962,491,830	970,000
" 13	2,670	5,505,094,014	600,000
" 14	3,500	6,597,694,666	2,280,000
昭 和 1	3,957	6,607,019,246	2,520,000
" 2	4,496	7,077,030,993	2,020,000
" 3	5,169	7,258,289,141	5,040,000
" 4	5,808	7,698,814,077	4,990,000
" 5	6,822	7,549,428,453	4,950,000
" 6	7,485	7,297,305,434	2,015,000
總 數	7,485	7,297,305,434	4,730,000
麴 町	824	3,479,718,062	3,480,000
神 田	860	75,013,500	15,000
日 本 橋	1,133	1,726,061,194	2,000,000
芝	933	891,243,527	950,000
麻 布	550	641,533,435	350,000
赤 坂	133	21,145,170	
四 谷	111	20,507,800	
牛 込	165	25,736,973	
小 石 谷	171	18,032,471	
本 下	227	22,863,635	
淺 草	288	18,402,960	
本 所	449	16,559,217	
深 草	603	32,082,281	
	661	153,277,616	
	377	155,127,493	

\*ハ株式会社 ×ハ相互會社ヲ示ス 最近一箇年損益ニハ前年ヨリノ繰越損益及積立金戻入

營 業 別

數

(1) 各年末現在

金 拂込若クハ出資額	諸 積 立 金	最 近 一 箇 年 損 益	
		利 益	缺 損
3,143,841,603	1,021,936,051	417,653,110	80,284,015
3,295,731,016	1,157,982,884	385,056,576	159,874,627
3,771,059,886	1,322,461,045	525,272,711	190,267,053
3,994,368,820	1,086,731,545	484,704,486	195,263,280
4,585,372,868	1,151,568,807	548,410,959	212,002,052
4,930,816,665	1,182,008,372	508,980,975	305,802,784
5,127,157,983	1,217,552,089	560,684,082	363,992,943
5,376,335,486	1,258,399,099	584,417,432	395,974,424
5,457,892,156	1,305,756,718	480,890,261	338,540,403
5,358,347,896	1,282,065,843	399,095,963	344,652,727
5,358,347,896	1,282,065,843	399,095,963	344,652,727
2,479,981,119	636,371,026	191,231,807	230,746,436
58,711,474	6,655,534	3,522,435	7,027,087
1,291,557,562	489,452,210	120,112,816	42,810,680
626,940,327	68,052,812	36,857,170	24,527,524
568,585,249	46,226,772	31,714,141	5,103,654
19,556,420	2,852,744	1,006,233	2,136,306
16,005,300	867,313	557,065	1,488,886
17,969,233	332,496	356,859	6,926,373
14,282,171	1,870,193	989,584	1,180,679
16,411,135	2,395,979	1,791,641	428,079
12,087,210	316,075	400,947	2,153,416
12,828,944	840,726	522,943	2,055,835
22,674,231	1,813,410	948,577	1,872,537
104,842,838	15,628,658	7,373,672	5,970,847
95,914,683	8,389,845	1,710,073	10,224,388

等ヲモ含ム 以下會社營業別ニ關スル諸表亦同シ



第 三 會 社

一) 總

年 次 及 區 名	農		業			
	社 數	資 本 金		諸 積 立 金	最 近 一 箇 年 損 益	
		總 額	拂 込 若 ク ハ 出 資 額		利 益	缺 損
大 正 11.....	34	122,275,000	78,650,812	7,086,394	6,130,881	576,986
〃 12.....	31	98,542,500	58,844,935	2,862,967	3,455,950	629,446
〃 13.....	29	67,814,000	46,579,842	1,545,347	1,723,911	5,837,226
〃 14.....	36	124,668,500	82,279,199	8,692,960	7,580,563	1,464,177
昭 和 1.....	50	81,347,950	56,848,537	3,753,752	5,290,591	2,773,426
〃 2.....	45	111,934,000	78,018,469	9,282,474	3,277,666	11,495,927
〃 3.....	53	119,054,560	82,259,489	5,556,862	5,418,933	7,530,514
〃 4.....	58	132,640,560	87,817,558	6,629,745	4,993,570	7,402,420
〃 5.....	66	133,775,000	91,247,464	7,051,633	3,080,907	3,858,717
〃 6.....	51	125,572,000	85,885,395	6,662,893	2,376,387	3,428,108
各 區 別						
總 數.....	51	125,572,000	85,885,395	6,662,893	2,376,387	3,428,108
麴 町.....	27	97,245,000	64,071,900	5,380,907	2,335,425	536,067
神 田.....	2	250,000	250,000	—	—	150,028
日 本 橋.....	9	16,900,000	14,699,750	826,840	23,966	2,381,657
京 橋.....	7	9,200,000	5,570,025	393,046	—	226,544
芝.....	2	1,500,000	850,000	62,100	16,755	2,529
麻 布.....	—	—	—	—	—	—
赤 坂.....	—	—	—	—	—	—
四 谷.....	1	125,000	125,000	—	—	12,545
牛 込.....	1	100,000	100,000	—	—	39,369
小 石 川.....	—	—	—	—	—	—
本 郷.....	—	—	—	—	—	—
下 谷.....	—	—	—	—	—	—
淺 草.....	1	2,000	2,000	—	241	—
本 所.....	1	250,000	216,720	—	—	79,369
深 川.....	—	—	—	—	—	—

營 業 別

數

( 2 ) 各 年 末 現 在

社 數	水 産		業		
	資 本 金	諸 積 立 金	最 近 一 箇 年 損 益		
			總 額	拂 込 若 ク ハ 出 資 額	利 益
9	41,575,000	26,012,975	391,184	2,079,245	108,281
—	—	—	—	—	—
13	43,262,500	32,426,635	1,795,501	2,280,471	5,040,064
9	36,100,000	28,964,884	2,181,668	2,923,702	1,164,807
8	31,750,000	24,530,883	1,471,001	4,991,657	2,047,569
13	42,515,000	37,221,750	3,583,701	8,847,147	1,289,292
13	89,140,000	65,125,146	4,550,814	11,915,338	6,308,581
20	79,343,650	52,687,730	5,280,872	6,303,668	6,976,455
17	69,985,650	44,191,453	4,222,740	1,146,709	4,702,583
16	59,478,650	36,461,425	3,180,831	594,285	1,712,025
( 昭 和 六 年 )					
16	59,478,650	36,461,425	3,180,831	594,285	1,712,025
7	58,185,000	35,310,000	3,167,118	593,784	1,402,615
2	365,000	365,000	—	—	7,002
—	—	—	—	—	—
5	753,650	641,425	13,713	501	240,976
—	—	—	—	—	—
—	—	—	—	—	—
1	75,000	75,000	—	—	36,848
—	—	—	—	—	—
—	—	—	—	—	—
—	—	—	—	—	—
1	100,000	70,000	—	—	24,584
—	—	—	—	—	—
—	—	—	—	—	—
—	—	—	—	—	—
—	—	—	—	—	—



第三會社

一) 總

年次及區名	業			業		
	社數	資本金		諸積立金	最近一箇年損益	
		總額	拂込若クハ出資額		利益	缺損
大正 11.....	66	579,207,500	359,828,620	81,108,224	40,210,205	5,249,294
" 12.....	49	573,526,000	393,014,515	85,977,304	37,651,165	9,023,716
" 13.....	72	746,072,000	527,910,754	95,199,959	54,116,092	9,374,195
" 14.....	71	742,323,000	516,059,413	102,704,477	50,615,022	9,669,646
昭和 1.....	99	805,777,500	569,860,085	118,173,466	51,533,091	22,219,179
" 2.....	97	789,308,650	545,744,747	126,080,374	55,051,789	18,392,574
" 3.....	103	714,420,650	493,058,812	107,144,353	44,480,301	31,908,200
" 4.....	101	676,639,650	483,716,617	73,147,347	44,361,370	25,837,838
" 5.....	103	663,128,450	479,597,870	74,250,354	31,889,152	35,544,263
" 6.....	93	636,937,800	462,699,474	70,769,859	21,688,136	42,960,976
各 區 別						
總 數.....	93	636,937,800	462,699,474	70,769,859	21,688,136	42,960,976
麴 町.....	47	372,575,000	278,832,625	35,125,389	13,250,979	31,024,966
神 田.....	5	2,800,000	1,088,674	19,500	22,760	76,562
日 本 橋.....	13	216,450,000	145,370,000	34,093,280	8,249,204	4,963,573
京 橋.....	10	39,950,000	32,661,750	1,424,798	153,352	5,618,294
芝.....	8	2,770,000	2,484,875	79,430	528	314,874
麻 布.....	1	2,800	2,800	—	—	2,994
赤 坂.....	2	1,200,000	1,200,000	—	—	932,302
四 谷.....	1	500,000	500,000	—	—	—
牛 込.....	—	—	—	—	—	—
小 石 川.....	1	5,000	5,000	—	—	—
本 郷.....	3	485,000	428,750	562	—	27,411
下 谷.....	—	—	—	—	—	—
淺 草.....	—	—	—	—	—	—
本 所.....	1	100,000	100,000	26,900	11,313	—
深 川.....	1	100,000	25,000	—	—	—

營業別

數

(3) 各年末現在

社 數	業			業		
	資本金	諸積立金	最近一箇年損益	資本金	諸積立金	最近一箇年損益
1,001	1,728,478,185	1,144,659,047	112,061,145	141,156,342	22,018,400	
792	1,888,722,610	1,311,643,805	157,638,654	131,074,560	57,175,973	
904	1,913,180,379	1,300,624,922	127,527,964	151,030,995	77,783,510	
1,151	2,017,300,002	1,472,504,534	131,225,378	165,983,226	53,369,851	
* 2	* 2,520,000	* 1,020,000	* 210,000	* 169,048	* 882	
1,318	2,541,788,872	1,792,686,256	172,174,586	197,962,487	66,192,537	
* 1	* 2,000,000	* 875,000	* 210,000	* 169,048	—	
1,487	2,734,205,082	1,895,930,469	183,743,395	172,713,805	71,177,771	
1,633	2,799,011,428	2,005,662,978	212,820,057	201,238,846	44,473,659	
1,815	3,049,103,193	2,103,139,945	223,272,557	223,265,674	36,065,982	
* 1	* 2,000,000	* 500,000	* 650,000	* 388,812	—	
2,044	2,952,718,115	2,180,297,598	236,007,791	167,626,686	39,028,289	
* 1	* 2,000,000	* 500,000	* 690,000	* 304,529	—	
2,235	2,786,224,802	2,103,637,492	224,928,091	129,522,764	43,884,481	
* 1	* 2,000,000	* 500,000	* 700,000	* 302,299	—	
(昭和六年)						
* 2,235	* 2,786,224,802	* 2,103,637,492	* 224,928,091	* 129,522,764	* 43,884,481	
* 1	* 2,000,000	* 500,000	* 700,000	* 302,299	—	
239	1,245,051,000	915,103,769	100,750,465	64,139,874	7,541,114	
182	14,968,614	10,814,114	446,314	671,789	95,126	
157	269,506,593	197,523,355	29,703,112	10,699,497	14,888,847	
269	417,090,970	288,979,275	43,733,069	22,425,826	4,296,016	
* 1	* 2,000,000	* 500,000	* 700,000	* 302,299	—	
204	574,780,315	522,195,354	33,053,401	25,949,154	1,749,195	
52	2,598,370	2,292,120	44,442	81,382	314,427	
36	4,222,300	3,034,800	45,733	41,498	140,700	
31	15,880,600	9,904,110	737	10,429	5,932,369	
56	7,966,050	5,751,550	1,446,399	634,592	173,787	
81	11,587,735	7,949,735	1,060,903	850,342	101,691	
106	9,186,800	5,681,800	213,418	265,409	278,487	
154	7,537,578	6,119,578	522,777	388,219	354,027	
230	17,112,541	9,150,991	457,982	197,231	687,896	
300	60,765,736	47,631,361	6,299,743	1,844,288	2,432,401	
138	127,969,600	71,505,580	7,149,596	1,323,234	4,042,398	



第 三 會 社

一) 總

年次及區名	社 數	資 本 金		諸 積 立 金	最 近 一 箇 年 損 益	
		總 額	拂 込 若 少 ハ 出 資 額		利 益	缺 損
大 正 11	1,474	1,842,587,632	1,348,550,672	719,329,849	210,294,397	37,996,205
	* 2	600,000	270,000	37,717	5,195	1,674
	× 2	970,000	367,500	11,671,151	129,192	
" 12	1,171	2,123,108,120	1,377,529,154	823,337,462	201,845,286	87,735,177
	* 2	600,000	270,000	37,716	7,695	2,724
	× 7	2,730,000	1,357,500	71,876,041	1,114,036	120,920
" 13	1,543	2,385,787,335	1,657,155,399	1,017,818,975	233,292,267	83,935,496
	* 1	50,000	50,000	1,700	4,983,966	3,905
	× 7	2,280,000	1,520,000	104,882,361		273,961
" 14	2,092	3,320,817,764	1,678,275,699	760,606,875	239,817,373	119,400,640
	× 8	5,440,000	2,535,000	17,634,855	7,573,935	273,961
昭 和 1	2,327	2,755,941,674	1,942,921,358	791,452,395	268,137,358	109,418,944
	* 1	20,000	20,000	60	10,144,605	883
	× 8	5,040,000	2,155,000	29,258,707		
" 2	2,702	3,013,146,411	2,157,899,645	799,769,211	247,008,416	198,140,413
	× 8	4,990,000	2,087,500	106,699,203	7,066,242	
" 3	3,175	3,060,886,953	2,232,406,740	823,564,165	272,764,776	263,058,545
	× 8	4,950,000	2,102,500	21,831,028	15,223,060	
" 4	3,607	3,164,287,874	2,310,280,146	882,335,666	280,042,820	275,553,215
	* 2	15,700	15,700	35,832,388	11,905,251	
	× 8	4,800,000	1,992,500			
" 5	4,348	3,178,658,288	2,352,550,918	926,032,390	252,548,938	244,195,694
	* 1	15,000	15,000	38,710,624	7,759,125	800
	× 8	4,730,000	1,932,500			
" 6	4,836	3,184,359,582	2,377,217,007	917,812,926	232,145,185	244,854,352
	* 1	15,000	15,000	41,704,395	14,952,113	2,150
	× 8	4,730,000	1,932,500			
各 區 別						
總 數	4,836	3,184,359,582	2,377,217,007	917,812,926	232,145,185	244,854,352
	* 1	15,000	15,000	41,704,395	14,952,113	2,150
	× 8	4,730,000	1,932,500			
麴 町	457	1,423,671,562	1,010,195,272	443,985,060	107,435,961	186,327,824
	× 2	3,430,000	1,107,500	792,643	569,376	
神 田	660	56,432,636	45,997,211	6,189,510	2,827,125	5,831,888
	* 1	15,000	15,000			2,150
日 本 橋	913	1,165,267,101	912,695,291	424,361,246	99,900,150	19,147,887
芝	605	360,026,007	263,515,482	21,515,257	12,907,811	12,743,330
	× 5	950,000	475,000	40,042,848	13,985,286	
麻 布	292	44,636,670	33,553,570	12,269,966	4,380,010	2,674,040
	× 1	350,000	350,000	868,904	397,451	
赤 坂	78	18,529,000	17,246,500	2,808,302	924,851	1,816,885
四 谷	69	14,862,000	11,547,000	817,743	515,567	299,054
牛 込	125	9,172,373	7,381,123	331,759	346,430	955,758
小 石	109	9,913,421	8,392,621	423,794	354,992	960,255
	× 140	10,818,400	8,178,900	1,332,421	935,762	325,862
本 郷	172	8,081,260	5,646,260	102,095	123,955	1,818,055
下 谷	282	7,948,139	5,798,054	289,543	134,398	1,462,942
淺 草	363	14,592,740	13,230,240	1,353,078	751,105	1,115,197
本 所	344	13,683,880	9,788,880	793,173	222,949	3,200,106
深 川	227	26,724,393	24,050,603	1,239,979	384,119	6,175,269

營 業 別

數

(4) 各 年 末 現 在

社 數	資 本 金		諸 積 立 金	最 近 一 箇 年 損 益	
	總 額	拂 込 若 少 ハ 出 資 額		利 益	缺 損
110	300,430,000	186,139,477	101,959,255	17,782,040	14,334,849
89	278,592,600	154,698,607	88,166,497	11,029,615	5,310,315
109	348,977,800	206,362,334	78,573,299	22,828,975	8,296,562
141	356,485,400	216,285,091	81,320,187	17,784,600	10,194,159
155	390,413,250	198,525,749	64,543,607	20,495,775	9,350,397
152	385,921,850	216,001,585	59,549,217	22,082,152	5,306,817
192	475,775,550	248,644,818	63,915,838	24,865,888	10,713,444
207	596,799,150	338,693,490	67,732,912	25,450,330	44,138,514
244	551,162,950	310,006,853	58,191,810	24,597,869	11,210,857
254	504,732,600	292,447,103	58,711,243	12,769,206	7,812,785
(昭 和 六 年)					
254	504,732,600	292,447,103	58,711,243	12,769,206	7,812,785
47	282,990,500	176,467,553	47,962,087	3,475,784	3,913,850
9	197,250	196,475	260	761	10,481
41	57,937,500	21,269,166	467,732	1,239,999	1,428,716
37	64,223,000	35,572,370	972,929	1,369,680	1,402,364
44	17,846,450	9,501,450	761,875	1,367,694	363,016
2	15,000	15,000	—	—	2,000
3	148,500	148,500	3,837	—	79,982
7	59,000	59,000	—	—	25,701
5	53,000	38,000	—	—	7,268
5	452,500	277,500	2,655	5,537	526
6	549,900	260,400	—	11,583	4,879
13	1,073,500	911,312	28,406	326	238,866
9	375,000	291,000	2,350	—	69,444
15	78,478,000	47,105,877	8,508,842	5,295,122	258,971
11	333,500	333,500	270	2,720	6,721



第三會社  
二) 株 式

年 次 及 區 名	總		資 本
	社 數	總 額	
大 正 11	1,343	4,103,352,600	円
" 12	1,175	4,642,588,120	円
" 13	1,283	4,920,633,350	円
" 14	1,519	6,019,250,300	円
昭 和 1	1,753	5,870,807,500	円
" 2	1,880	6,177,175,210	円
" 3	2,030	6,451,992,810	円
" 4	2,142	6,913,931,310	円
" 5	2,317	6,744,443,890	円
" 6	2,397	6,487,522,400	円
總 數	2,397	6,487,522,400	円
麴 町	590	3,244,803,340	円
神 田	192	55,760,400	円
日 本 橋	484	1,336,541,060	円
芝	190	625,813,750	円
麻 赤 四 牛 小 石	24	11,737,000	円
本 下 淺 本 深	71	13,335,000	円
	55	24,456,000	円
	101	143,199,200	円
	70	146,991,000	円

營 業 別  
會 社

( I ) 各 年 末 現 在

金 額	諸 積 立 金	最 近 一 箇 年 損 益	
		利 益	缺 損
		拂 込 額	損
2,632,640,886	907,698,632	386,488,081	65,434,641
2,975,827,306	1,132,124,593	370,760,845	120,862,030
3,186,599,222	1,188,087,381	485,999,873	147,512,659
3,415,924,454	944,029,286	432,945,207	133,949,405
3,849,161,122	1,007,279,833	493,970,033	147,342,275
4,030,960,882	1,028,113,360	447,809,542	243,128,473
4,320,861,652	1,052,644,783	502,330,220	308,427,842
4,591,452,719	1,087,908,900	520,642,472	343,263,918
4,652,907,593	1,122,594,839	417,122,108	285,937,344
4,548,564,862	1,096,406,453	343,802,134	290,767,971
4,548,564,862	1,096,406,453	343,802,134	290,767,971
2,245,066,397	581,638,122	173,387,755	204,739,122
39,458,374	4,242,586	2,550,444	3,780,300
902,037,428	366,010,421	88,965,379	32,939,820
542,823,950	65,811,638	34,270,509	21,530,721
552,865,564	45,473,054	31,156,505	4,037,336
10,148,250	2,641,746	746,456	558,368
9,040,500	811,138	350,374	1,200,004
15,553,260	307,497	301,211	6,596,176
7,336,100	1,545,141	568,833	427,819
10,857,500	2,171,347	1,505,273	220,987
6,182,250	197,783	129,523	1,166,607
9,604,727	787,519	492,044	1,484,228
15,047,950	1,645,744	715,255	667,852
94,764,422	15,141,601	7,179,449	3,730,666
87,778,190	7,981,116	1,483,124	7,687,965

( 昭 和 六 年 )



第 三 會 社  
二) 株 式

年 次 及 區 名	社 數	農		業		
		資 本 金		諸 積 立 金	最 近 一 箇 年 損 益	
		總 額	拂 込 額		利 益	缺 損
大 正 11.....	28	119,040,000	75,415,812	6,953,394	6,009,215	494,719
" 12.....	29	98,382,500	58,684,935	2,862,967	3,455,950	629,446
" 13.....	23	63,144,000	41,909,842	1,533,767	1,723,911	2,826,239
" 14.....	31	121,310,000	78,920,699	8,692,960	7,580,563	885,981
昭 和 1.....	44	77,211,700	52,712,287	3,742,215	5,289,639	1,772,212
" 2.....	38	107,230,000	73,314,469	9,271,957	3,277,666	5,881,515
" 3.....	43	113,608,560	76,813,489	5,466,862	5,352,766	1,695,517
" 4.....	49	126,828,560	82,005,558	6,534,745	4,937,289	1,380,155
" 5.....	56	127,878,500	85,350,964	7,051,633	3,080,907	2,450,813
" 6.....	45	120,560,000	80,873,395	6,662,893	2,376,146	1,137,244
各 區 別						
總 數.....	45	120,560,000	80,873,395	6,662,893	2,376,146	1,137,244
麴 町.....	25	95,460,000	62,286,900	5,380,907	2,335,425	319,381
神 田.....	2	250,000	250,000	—	—	150,028
日 本 橋.....	7	13,800,000	11,599,750	826,840	23,966	320,024
京 橋.....	7	9,200,000	5,570,025	393,046	—	226,544
芝.....	2	1,500,000	850,000	62,100	16,755	2,529
麻 布.....	—	—	—	—	—	—
赤 坂.....	—	—	—	—	—	—
四 谷.....	—	—	—	—	—	—
牛 込.....	1	100,000	100,000	—	—	39,369
小 石 川.....	—	—	—	—	—	—
本 郷.....	—	—	—	—	—	—
下 谷.....	—	—	—	—	—	—
淺 草.....	—	—	—	—	—	—
本 所.....	1	250,000	216,720	—	—	79,369
深 川.....	—	—	—	—	—	—

營 業 別  
會 社

( 2 ) 各 年 末 現 在

社 數	水		業		
	資 本 金		諸 積 立 金	最 近 一 箇 年 損 益	
	總 額	拂 込 額		利 益	缺 損
9	41,575,000	26,012,975	391,184	2,079,245	108,281
—	—	—	—	—	—
13	43,262,500	32,426,635	1,795,501	2,280,471	5,040,064
9	36,100,000	28,964,884	2,181,668	2,923,702	1,164,807
7	31,550,000	24,330,883	1,471,001	4,991,657	2,047,569
13	42,515,000	37,221,750	3,583,701	8,847,147	1,289,282
13	89,140,000	65,125,146	4,550,814	11,915,338	6,308,581
19	79,143,650	52,487,730	5,280,872	6,303,668	6,861,486
17	69,985,650	44,191,453	4,222,740	1,146,709	4,702,583
16	59,478,650	36,461,425	3,180,831	594,285	1,712,025
( 昭 和 六 年 )					
16	59,478,650	36,461,425	3,180,831	594,285	1,712,025
7	58,185,000	35,310,000	3,167,118	593,784	1,402,615
2	365,000	365,000	—	—	7,002
—	—	—	—	—	—
5	753,650	641,425	13,713	501	240,976
—	—	—	—	—	—
—	—	—	—	—	—
1	75,000	75,000	—	—	36,848
—	—	—	—	—	—
—	—	—	—	—	—
1	100,000	70,000	—	—	24,584
—	—	—	—	—	—
—	—	—	—	—	—
—	—	—	—	—	—



第三會社  
二) 株 式

年次及區名	業					
	社數	資 本 金		諸積立金	最近一箇年損益	
		總 額	拂 込 額		利 益	缺 損
大 正 11.....	59	577,895,000	358,516,120	81,093,224	40,118,384	5,240,447
" 12.....	45	572,425,000	391,913,515	85,952,204	37,648,683	7,900,930
" 13.....	61	625,137,500	406,976,254	88,303,746	40,330,717	9,341,204
" 14.....	62	621,920,000	395,656,413	91,485,002	36,794,336	9,647,369
昭 和 1.....	82	684,710,000	448,792,585	101,143,450	35,610,269	17,629,681
" 2.....	79	668,050,000	424,486,097	103,065,575	39,619,043	18,099,127
" 3.....	88	713,635,000	492,273,162	107,144,353	44,464,531	31,827,926
" 4.....	87	675,935,000	483,011,967	73,147,347	44,336,861	25,761,446
" 5.....	89	662,585,000	479,054,420	74,250,354	31,878,148	35,474,193
" 6.....	85	636,525,000	462,286,674	70,769,859	21,679,411	42,880,120
各 區 別						
總 數.....	85	636,525,000	462,286,674	70,769,859	21,679,411	42,880,120
麴 町.....	43	372,390,000	278,647,625	35,125,389	13,242,254	31,004,956
神 田.....	5	2,800,000	1,088,674	19,500	22,760	76,562
日 本 橋.....	13	216,450,000	145,370,000	34,093,280	8,249,204	4,963,573
京 橋.....	10	39,950,000	32,661,750	1,424,798	153,352	5,618,294
芝.....	7	2,750,000	2,464,875	79,430	528	314,146
麻 布.....	—	—	—	—	—	—
赤 坂.....	1	1,000,000	1,000,000	—	—	875,178
四 谷.....	1	500,000	500,000	—	—	—
牛 込.....	—	—	—	—	—	—
小 石 川.....	—	—	—	—	—	—
本 郷.....	3	485,000	428,750	562	—	27,411
下 谷.....	—	—	—	—	—	—
淺 草.....	—	—	—	—	—	—
本 所.....	1	100,000	100,000	26,900	11,313	—
深 川.....	1	100,000	25,000	—	—	—

營 業 別  
會 社

(3) 各年末現在

社 數	業					
	資 本 金	諸積立金	最近一箇年損益			
			總 額	拂 込 額	利 益	缺 損
527	1,584,912,500	1,001,093,362	97,327,441	134,885,929	20,954,269	
438	1,742,723,120	1,165,644,315	143,053,037	119,895,333	47,426,146	
444	1,886,450,000	1,273,894,543	122,592,912	146,883,352	69,568,930	
506	1,985,218,300	1,440,422,832	127,916,975	163,042,755	42,778,937	
* 2	* 2,520,000	* 1,020,000	* 210,000	* 169,048	* 882	
* 604	* 2,504,931,400	* 1,755,828,784	* 168,410,729	* 196,193,553	* 56,394,210	
* 1	* 2,000,000	* 875,000	* 210,000	* 169,048		
630	2,694,384,800	1,856,110,187	180,410,753	170,495,657	62,711,531	
646	2,754,214,900	1,960,866,450	209,146,543	198,271,585	37,282,392	
690	3,004,553,400	2,058,590,152	219,131,131	220,134,197	23,630,292	
* 1	* 2,000,000	* 500,000	* 650,000	* 388,812		
* 695	* 2,908,918,700	* 2,136,498,183	* 232,070,461	* 164,810,596	* 32,763,984	
* 1	* 2,000,000	* 500,000	* 690,000	* 304,529		
* 747	* 2,744,988,700	* 2,062,401,390	* 221,523,748	* 127,277,413	* 37,993,839	
* 1	* 2,000,000	* 500,000	* 700,000	* 302,299		
(昭 和 六 年)						
* 747	* 2,744,988,700	* 2,062,401,390	* 221,523,748	* 127,277,413	* 37,993,839	
* 1	* 2,000,000	* 500,000	* 700,000	* 302,299		
191	1,239,083,500	909,136,269	98,880,977	63,297,889	7,204,901	
45	11,929,500	7,775,000	348,388	419,084	539,843	
83	263,560,000	191,576,762	29,190,532	10,476,277	14,171,304	
140	412,375,500	284,263,805	43,591,517	22,338,093	3,730,827	
* 1	* 2,000,000	* 500,000	* 700,000	* 302,299		
* 80	* 570,856,000	* 518,271,039	* 32,758,823	* 25,863,326	* 1,537,776	
9	1,987,000	1,680,750	43,942	69,336	215,681	
9	3,205,000	2,017,500	38,905	20,415	25,385	
6	15,680,000	9,703,510	425	234	5,858,486	
12	7,366,000	5,151,500	1,442,492	521,922	113,860	
23	10,180,000	6,542,000	849,977	701,092	51,444	
14	6,940,000	3,435,000	155,658	85,650	129,812	
32	6,560,000	5,142,000	516,807	381,883	123,351	
21	15,095,000	7,133,450	375,152	104,816	444,861	
51	55,234,200	42,099,825	6,230,913	1,730,591	1,060,445	
31	124,937,000	68,472,980	7,099,240	1,266,805	2,785,863	



第 三 會 社

二) 株 式

年次及區名	社數	商		業		最近一箇年損益	
		資 本 金		諸積立金	利 益 缺 損		
		總 額	拂 込 額		利 益	缺 損	
大 正 11.....	635	1,480,120,100	986,083,140	620,005,066	185,651,002	24,519,711	
	*	2 * 600,000	* 270,000	* 37,717	* 5,195	* 1,674	
	x	2 x 970,000	x 367,500	x 11,671,151	x 129,192		
" 12.....	592	1,951,217,500	1,205,638,534	812,122,607	198,919,997	59,757,171	
	*	2 * 600,000	* 270,000	* 37,716	* 7,695	* 2,724	
	x	7 x 2,780,000	x 1,357,500	x 74,876,041	x 1,114,036	x 120,920	
" 13.....	653	1,954,289,350	1,225,657,414	895,321,925	271,982,183	52,626,089	
	*	1 * 50,000	* 50,000	* 1,700	* 4,983,966	* 3,905	
	x	7 x 2,280,000	x 1,520,000	x 104,882,361	x 273,961		
" 14.....	807	2,899,962,000	1,257,419,935	632,453,763	204,867,372	69,480,080	
	x	8 x 5,440,000	x 2,535,000	x 17,634,855	x 7,573,935	x 273,961	
昭 和 1.....	895	2,183,425,400	1,370,405,084	668,006,781	231,448,306	60,444,408	
	*	1 * 20,000	* 20,000	* 60	* 10,144,605	* 883	
	x	8 x 5,040,000	x 2,155,000	x 29,258,707			
" 2.....	1,002	2,280,236,160	1,424,989,394	672,275,507	203,522,439	149,912,265	
	x	8 x 4,990,000	x 2,087,500	x 106,699,203	x 7,066,242		
" 3.....	1,099	2,307,714,450	1,479,234,237	662,432,423	217,526,534	220,903,709	
	x	8 x 4,950,000	x 2,102,500	x 21,831,028	x 15,223,060		
" 4.....	1,146	2,432,673,950	1,578,666,222	716,106,743	219,520,877	236,815,831	
	*	2 * 15,700	* 15,700	* 35,832,388	* 11,905,251		
	x	8 x 4,800,000	x 1,992,500				
" 5.....	1,295	2,425,189,290	1,599,081,920	746,871,746	191,630,010	199,453,201	
	*	1 * 15,000	* 15,000	* 38,710,624	* 7,759,125	* 800	
	x	8 x 4,730,000	x 1,932,500				
" 6.....	1,341	2,422,959,800	1,615,817,225	735,607,679	179,142,253	199,425,127	
	*	1 * 15,000	* 15,000	* 41,704,395	* 14,952,113	* 2,150	
	x	8 x 4,730,000	x 1,932,500				
各 區 別							
總 數.....	1,341	2,422,959,800	1,615,817,225	735,607,679	179,142,253	199,425,127	
	*	1 * 15,000	* 15,000	* 41,704,395	* 14,952,113	* 2,150	
	x	8 x 4,730,000	x 1,932,500				
麴 町.....	283	1,197,082,340	783,606,050	391,121,644	90,442,619	160,901,371	
	x	2 x 3,430,000	x 1,107,500	x 792,643	x 569,376		
神 田.....	135	40,290,900	29,855,475	3,874,438	2,107,839	2,999,623	
	*	1 * 15,000	* 15,000			* 2,150	
日 本 橋.....	356	785,081,060	532,509,250	301,451,837	68,989,608	12,099,064	
日 京 橋.....	227	280,758,100	184,247,575	19,415,635	10,411,052	10,363,472	
	x	5 x 950,000	x 475,000	x 40,042,848	x 13,985,286		
芝.....	71	33,343,000	22,259,900	11,840,826	3,927,367	1,833,897	
	x	1 x 350,000	x 350,000	x 868,904	x 397,451		
麻 布.....	15	9,750,000	8,467,500	2,597,804	677,120	342,687	
赤 坂.....	24	9,120,000	5,805,000	768,396	329,959	182,611	
四 谷.....	26	7,131,000	5,339,750	307,072	300,977	736,977	
牛 込.....	19	3,600,400	2,079,600	102,649	46,911	270,790	
小 石 川.....	25	6,680,000	4,040,500	1,318,715	798,644	169,017	
本 郷.....	27	4,438,000	2,003,000	41,563	32,434	984,515	
下 谷.....	33	5,735,000	3,584,915	242,306	110,092	1,124,094	
淺 草.....	29	9,111,000	7,748,500	1,268,242	610,439	184,773	
本 所.....	36	9,165,000	5,270,000	374,946	142,423	2,335,859	
深 川.....	35	21,674,000	19,000,210	881,606	214,769	4,896,377	

營 業 別

會 社

(4) 各 年 末 現 在

社 數	資 本 金		諸積立金	最近一箇年損益	
	總 額	拂 込 額		利 益	缺 損
	85	299,810,000	185,519,477	101,928,323	17,744,306
71	277,840,000	153,946,007	88,133,778	10,840,882	5,148,337
89	348,350,000	205,734,534	78,539,530	22,799,239	8,110,133
104	354,740,000	214,539,691	81,298,918	17,736,479	9,992,231
121	388,979,000	197,091,499	64,505,657	20,436,609	9,054,195
118	384,759,250	214,838,985	59,505,867	22,047,590	5,234,753
141	473,679,900	246,549,168	63,903,788	24,799,466	10,409,717
151	594,796,750	336,691,090	67,708,062	25,409,580	43,814,708
165	549,886,750	308,730,653	58,127,905	24,575,738	11,092,570
163	503,010,250	290,724,753	58,661,443	12,732,626	7,619,616
(昭 和 六 年)					
163	503,010,250	290,724,753	58,661,443	12,732,626	7,619,616
41	282,602,500	176,079,553	47,962,087	3,475,784	3,905,898
3	125,000	124,225	260	761	7,242
25	57,650,000	20,981,666	447,932	1,226,324	1,385,855
28	64,090,000	35,439,370	972,929	1,367,511	1,350,608
30	17,364,750	9,019,750	731,875	1,348,529	348,988
—	—	—	—	—	—
2	143,000	143,000	3,837	—	79,932
1	10,000	10,000	—	—	713
1	20,000	5,000	—	—	3,800
4	450,000	275,000	2,655	5,537	526
2	535,000	245,500	—	11,439	285
6	1,040,000	877,812	28,406	69	236,783
5	250,000	166,000	2,350	—	38,218
12	78,450,000	47,077,877	8,508,842	5,295,122	254,993
3	280,000	280,000	270	1,550	5,725



第 三 會 社  
三) 合 資

年次及區名	總 數		最近一箇年損益		
	社 數	出 資 額	諸 積 立 金	最近一箇年損益	
				利 益	缺 損
大 正 11.....	998	186,187,817	18,687,262	9,047,195	4,743,868
" 12.....	689	174,208,115	17,564,623	12,920,795	11,583,043
" 13.....	1,040	187,252,820	14,692,454	19,757,096	16,378,933
" 14.....	1,567	220,966,767	19,383,055	21,361,699	22,298,533
昭 和 1.....	1,766	227,338,067	25,765,033	21,578,111	22,914,292
" 2.....	2,115	275,647,051	33,145,754	21,974,951	25,719,945
" 3.....	2,600	282,802,808	42,244,997	22,038,824	22,719,881
" 4.....	3,061	251,432,246	44,492,091	26,263,782	18,864,127
" 5.....	3,803	260,085,048	52,355,479	32,772,270	22,750,720
" 6.....	4,338	263,890,310	55,564,804	21,354,111	22,490,010
總 數.....	4,338	263,890,310	55,564,804	21,354,111	22,490,010
各 區 別					
麴 町.....	187	136,664,322	49,369,138	17,458,538	1,503,143
神 田.....	575	12,126,469	993,408	725,902	2,425,767
日 本 橋.....	495	39,556,018	2,893,028	920,053	7,409,585
京 橋.....	422	22,927,400	515,404	445,087	2,241,908
芝.....	316	12,916,835	647,692	500,908	994,731
麻 布.....	101	6,645,170	5,705	217,311	1,251,321
赤 坂.....	65	1,208,700	55,131	53,138	273,962
四 谷.....	114	1,979,173	18,259	53,594	293,484
牛 込.....	120	5,013,271	295,099	195,279	478,925
小 石 川.....	145	1,923,535	54,456	138,423	165,081
本 郷.....	214	4,054,260	70,591	222,155	844,846
下 谷.....	340	2,423,317	10,590	11,981	492,362
淺 草.....	476	5,558,681	126,322	179,906	925,078
本 所.....	499	5,575,516	452,527	164,657	1,148,561
深 川.....	269	5,317,643	57,454	67,179	2,041,256

營 業 別  
會 社

(1) 各年末現在

社 數	出 資 額	諸 積 立 金	最近一箇年損益	
			利 益	缺 損
5	3,215,000	133,000	117,602	82,267
2	160,000	—	—	—
3	3,160,000	—	—	429,236
5	3,358,500	—	—	578,196
5	3,136,250	900	952	979,591
5	3,204,000	—	—	989,115
6	3,316,000	—	—	1,173,199
5	3,252,000	—	—	230,594
7	3,296,500	—	—	1,394,261
5	3,512,000	—	241	2,277,233
(昭 和 六 年)				
5	3,512,000	—	241	2,277,233
1	285,000	—	—	203,055
—	—	—	—	—
2	3,100,000	—	—	2,061,633
—	—	—	—	—
—	—	—	—	—
—	—	—	—	—
—	—	—	—	—
1	125,000	—	—	12,545
—	—	—	—	—
—	—	—	—	—
—	—	—	—	—
1	2,000	—	241	—
—	—	—	—	—
—	—	—	—	—



第三會社  
三) 合 資

年次及區名	水 產 業				鐵		
	社 數	出 資 額	諸積立金	最近一箇年損益		社 數	出 資 額
				利 益	缺 損		
大 正 11.....	—	—	—	—	—	6	712,500
“ 12.....	—	—	—	—	—	3	601,000
“ 13.....	—	—	—	—	—	11	120,934,500
“ 14.....	—	—	—	—	—	9	120,403,000
昭 和 1.....	1	200,000	—	—	—	15	120,517,500
“ 2.....	—	—	—	—	—	16	121,178,650
“ 3.....	—	—	—	—	—	14	735,650
“ 4.....	1	200,000	—	—	114,969	13	654,650
“ 5.....	—	—	—	—	—	14	543,450
“ 6.....	—	—	—	—	—	8	412,800
各 區 別							
總 數.....	—	—	—	—	—	8	412,800
麴 町.....	—	—	—	—	—	4	185,000
神 田.....	—	—	—	—	—	—	—
日 本 橋.....	—	—	—	—	—	—	—
京 橋.....	—	—	—	—	—	—	—
芝.....	—	—	—	—	—	1	20,000
麻 布.....	—	—	—	—	—	1	2,800
赤 坂.....	—	—	—	—	—	1	200,000
四 谷.....	—	—	—	—	—	—	—
牛 込.....	—	—	—	—	—	—	—
小 石 川.....	—	—	—	—	—	1	5,000
本 郷.....	—	—	—	—	—	—	—
下 谷.....	—	—	—	—	—	—	—
淺 草.....	—	—	—	—	—	—	—
本 所.....	—	—	—	—	—	—	—
深 川.....	—	—	—	—	—	—	—

營 業 別  
會 社

(2) 各年末現在

諸積立金	業			工			業		
	最近一箇年損益	社 數	出 資 額	最近一箇年損益	社 數	出 資 額	最近一箇年損益	社 數	出 資 額
—	9,037	8,847	356	135,868,385	13,561,941	5,339,744	731,989	—	
25,100	2,482	35,552	255	136,762,795	14,402,083	11,080,872	3,016,861	—	
6,896,213	13,785,375	32,991	346	19,077,935	4,082,259	3,804,868	4,706,380	—	
11,219,475	13,820,686	22,277	499	22,111,523	3,007,400	2,457,604	5,260,357	—	
17,030,016	15,922,822	26,754	578	27,432,212	3,203,575	1,551,725	5,210,442	—	
23,014,799	15,432,746	238,608	693	29,184,066	2,928,636	1,953,227	4,911,777	—	
—	15,770	80,250	833	35,606,028	3,304,365	2,573,525	4,673,464	—	
—	24,509	69,542	964	34,053,693	3,730,638	2,721,166	4,868,638	—	
—	11,004	70,070	1,171	33,420,993	3,495,019	2,485,209	4,594,619	—	
—	8,725	80,856	1,294	30,182,452	2,946,385	1,922,337	4,366,964	—	
(昭 和 六 年)									
—	8,725	80,856	1,294	30,182,452	2,946,385	1,922,337	4,366,964	—	
—	8,725	20,010	42	5,732,500	1,869,488	836,127	288,075	—	
—	—	—	109	2,099,914	85,326	246,194	234,828	—	
—	—	—	57	4,938,593	480,222	170,712	504,786	—	
—	—	—	107	3,212,270	81,611	55,347	471,417	—	
—	—	728	111	2,793,965	194,078	52,634	208,374	—	
—	—	2,994	42	561,370	500	12,046	90,287	—	
—	—	57,124	25	402,300	6,828	349	115,315	—	
—	—	—	19	147,600	312	10,195	44,991	—	
—	—	—	40	552,250	954	111,425	59,927	—	
—	—	—	45	569,935	42,250	54,368	41,071	—	
—	—	—	79	1,982,600	44,860	172,501	117,854	—	
—	—	—	110	864,578	5,970	5,736	201,182	—	
—	—	—	192	1,211,741	49,330	45,526	180,458	—	
—	—	—	218	2,266,336	34,300	95,765	577,728	—	
—	—	—	98	2,846,500	50,356	53,412	1,230,671	—	



第 三 會 社  
三) 合 資

年 次 及 區 名	商		業			
	社 數	出 資 額	諸 積 立 金	最 近 一 箇 年 損 益		損
				利	益 缺	
大 正 11.....	609	45,836,932	4,961,889	3,544,124	3,813,975	
" 12.....	415	36,159,720	3,104,721	1,648,708	8,473,867	
" 13.....	663	43,523,385	3,680,213	2,137,117	11,074,271	
" 14.....	1,020	73,903,844	5,134,911	5,037,438	16,268,295	
昭 和 1.....	1,135	74,670,355	5,492,592	4,044,055	16,430,652	
" 2.....	1,370	120,965,735	7,158,969	4,554,416	19,465,677	
" 3.....	1,700	241,106,730	38,928,582	19,383,107	16,534,135	
" 4.....	2,026	211,299,403	40,736,603	23,477,778	13,262,392	
" 5.....	2,536	221,564,205	48,796,555	30,253,926	16,574,097	
" 6.....	2,947	228,160,458	52,568,619	19,386,228	15,616,389	
總 數.....	2,947	228,160,458	52,568,619	19,386,228	15,616,389	
麴 町.....	134	130,073,822	47,499,650	16,613,686	984,051	
神 田.....	461	9,966,555	908,082	479,708	2,188,680	
日 本 橋.....	422	31,242,925	2,393,006	735,666	4,803,626	
京 橋.....	308	19,642,130	433,793	387,571	1,758,535	
芝.....	190	9,621,170	423,614	429,109	771,601	
麻 布.....	57	6,076,000	5,205	205,265	1,156,040	
赤 坂.....	39	600,900	48,303	52,789	101,523	
四 谷.....	88	1,657,573	17,947	43,399	210,960	
牛 込.....	76	4,423,021	294,145	83,854	415,530	
小 石 川.....	98	1,346,100	12,206	84,055	124,010	
本 郷.....	131	2,056,760	25,731	49,510	722,398	
下 谷.....	224	1,529,739	4,620	5,988	289,597	
淺 草.....	279	4,219,940	76,992	134,139	713,394	
本 所.....	278	3,231,180	418,227	68,892	566,855	
深 川.....	163	2,417,643	7,098	12,597	809,589	

各 區 別

營 業 別  
會 社

( 3 ) 各 年 末 現 在

社 數	出 資 額	諸 積 立 金	最 近 一 箇 年 損 益	
			利	益 缺
			利	益 缺
22	555,000	30,432	36,688	106,790
14	524,600	32,719	188,733	56,763
17	557,000	33,769	29,736	136,055
34	1,189,900	21,269	45,971	169,408
32	1,381,750	37,950	58,557	266,853
31	1,114,600	43,350	34,562	64,768
47	2,038,400	12,050	66,422	258,833
52	1,972,500	24,850	40,329	317,992
75	1,259,900	63,905	22,131	117,673
84	1,622,600	49,800	36,580	148,568
( 昭 和 六 年 )				
84	1,622,600	49,800	36,580	148,568
6	388,000	—	—	7,952
5	60,000	—	—	2,259
14	274,500	19,800	13,675	39,540
7	73,000	—	2,169	11,956
14	481,700	30,000	19,165	14,028
1	5,000	—	—	2,000
1	5,500	—	—	—
6	49,000	—	—	24,988
4	33,000	—	—	3,468
1	2,500	—	—	—
4	14,900	—	144	4,594
6	29,000	—	257	1,583
4	125,000	—	—	31,226
3	28,000	—	—	3,978
8	53,500	—	1,170	996







第三會社  
四) 合 名

年次及區名	水 產 業				鑛		
	社 數	出 資 額	諸積立金	最近一箇年損益		社 數	出 資 額
				利 益	缺 損		
大 正 11.....	—	—	—	—	—	1	600,000
" 12.....	—	—	—	—	—	1	500,000
" 13.....	—	—	—	—	—	—	—
" 14.....	—	—	—	—	—	—	—
昭 和 1.....	—	—	—	—	—	2	550,000
" 2.....	—	—	—	—	—	2	80,000
" 3.....	—	—	—	—	—	1	50,000
" 4.....	—	—	—	—	—	1	50,000
" 5.....	—	—	—	—	—	—	—
" 6.....	—	—	—	—	—	—	—
各 區 別							
總 數.....	—	—	—	—	—	—	—
麴 町.....	—	—	—	—	—	—	—
神 田.....	—	—	—	—	—	—	—
日 本 橋.....	—	—	—	—	—	—	—
京 橋.....	—	—	—	—	—	—	—
芝.....	—	—	—	—	—	—	—
麻 布.....	—	—	—	—	—	—	—
赤 坂.....	—	—	—	—	—	—	—
四 谷.....	—	—	—	—	—	—	—
牛 込.....	—	—	—	—	—	—	—
小 石 川.....	—	—	—	—	—	—	—
本 郷.....	—	—	—	—	—	—	—
下 谷.....	—	—	—	—	—	—	—
淺 草.....	—	—	—	—	—	—	—
本 所.....	—	—	—	—	—	—	—
深 川.....	—	—	—	—	—	—	—

營 業 別  
會 社

(2) 各年末現在

諸積立金	業			工 業			
	最近一箇年損益	社 數	出 資 額	諸積立金	最近一箇年損益		
					利 益	缺 損	
15,000	82,784	—	118	7,697,300	1,171,763	930,669	332,142
—	—	1,087,234	99	9,236,695	183,534	98,355	6,732,966
—	—	—	114	7,652,444	852,793	342,775	3,508,200
—	—	—	146	9,970,179	301,003	482,867	5,330,557
—	—	4,562,744	136	9,425,260	560,282	217,209	4,587,885
—	—	4,839	164	10,636,216	404,006	264,921	3,554,463
—	—	24	154	9,190,500	369,149	393,736	2,517,803
—	—	6,850	161	10,496,100	410,788	410,311	2,567,052
—	—	—	178	10,378,422	442,311	330,881	1,669,686
—	—	—	194	11,053,650	457,958	323,014	1,523,678
(昭 和 六 年)							
—	—	—	194	11,053,650	457,958	323,014	1,523,678
—	—	—	6	235,000	—	5,858	48,138
—	—	—	28	939,200	12,600	6,511	176,455
—	—	—	17	1,008,000	32,358	52,508	212,757
—	—	—	22	1,503,200	59,941	32,386	93,772
—	—	—	13	1,130,350	100,500	33,194	3,045
—	—	—	1	50,000	—	—	8,459
—	—	—	2	615,000	—	20,734	—
—	—	—	6	53,000	—	—	28,892
—	—	—	4	47,800	2,953	1,245	—
—	—	—	13	837,800	168,676	94,882	9,176
—	—	—	13	264,200	12,900	7,258	30,821
—	—	—	12	113,000	—	600	29,494
—	—	—	17	805,800	33,500	46,889	62,577
—	—	—	31	3,265,200	34,530	17,932	794,228
—	—	—	9	186,100	—	3,017	25,864



第三會社  
四) 合 名

年次及區名	商			業	
	社 數	出 資 額	諸 積 立 金	最近一箇年損益	
				利 益	缺 損
大 正 11.....	230	316,630,600	94,362,894	21,099,271	9,662,519
" 12.....	164	135,730,900	8,110,134	1,276,581	19,504,139
" 13.....	227	387,974,600	118,816,837	19,172,967	20,235,136
" 14.....	265	346,951,920	123,018,201	29,912,563	33,652,265
昭 和 1.....	297	497,845,919	117,653,022	32,644,997	32,543,884
" 2.....	330	611,944,516	120,334,735	38,931,561	28,762,471
" 3.....	376	512,065,773	122,203,160	35,855,135	25,620,701
" 4.....	435	520,314,521	125,492,320	37,044,165	25,474,992
" 5.....	517	531,904,793	130,364,089	30,665,002	28,168,396
" 6.....	548	533,239,324	129,636,628	33,616,704	29,812,836
各 區 別					
總 數.....	548	533,239,324	129,636,628	33,616,704	29,812,836
麴 町.....	40	96,515,400	5,363,766	379,656	24,442,402
神 田.....	64	6,175,181	1,406,990	239,578	643,585
日 本 橋.....	135	348,943,116	120,516,403	30,174,876	2,245,197
京 橋.....	70	59,625,777	1,665,829	2,109,188	621,323
芝.....	31	1,672,500	5,526	23,534	68,542
麻 布.....	6	2,703,000	205,293	42,466	318,158
赤 坂.....	7	5,141,100	1,044	132,819	14,920
四 谷.....	11	383,800	6,740	2,054	7,821
牛 込.....	14	1,885,000	27,000	224,227	273,935
小 石 川.....	17	2,792,300	1,500	53,063	32,835
本 郷.....	14	1,586,500	34,801	42,011	111,142
下 谷.....	25	683,400	42,617	18,318	49,251
淺 草.....	55	1,261,800	7,844	6,527	217,030
本 所.....	30	1,237,700	—	11,634	297,392
深 川.....	29	2,632,750	351,275	156,753	469,303

營業別  
會社

(3) 各年末現在

社 數	運 輸 業			
	出 資 額	諸 積 立 金	最近一箇年損益	
			利 益	缺 損
3	65,000	500	1,046	110,845
4	228,000	—	—	105,215
3	70,800	—	—	50,374
3	555,500	—	2,150	32,520
2	52,500	—	609	29,349
3	48,000	—	—	7,296
4	57,250	—	—	44,894
4	29,900	—	421	5,814
4	16,300	—	—	614
7	99,750	—	—	44,601
(昭 和 六 年)				
7	99,750	—	—	44,601
—	—	—	—	—
1	12,250	—	—	980
2	13,000	—	—	3,321
2	60,000	—	—	39,800
—	—	—	—	—
1	10,000	—	—	—
—	—	—	—	—
—	—	—	—	—
—	—	—	—	—
—	—	—	—	—
1	4,500	—	—	500
—	—	—	—	—
—	—	—	—	—
—	—	—	—	—







第 四 株 式 會

營 業 細 別	社數	株 式 數	株主數	資 本 金		社 債
				總 額	拂 込 額	
絲 布 染 色 業	2	40,000	399	2,000,000	1,700,000	—
絲 布 漂 白 整 理 業	1	500	33	25,000	25,000	—
莫 大 小 業	3	14,000	58	550,000	335,000	—
製 綿 業	—	—	—	—	—	—
其ノ他ノ紡織工業	5	264,400	177	10,970,000	10,802,500	—
金 屬 工 業	41	2,774,680	10,817	182,222,000	147,939,250	4,000,000
金 屬 精 鍊 業	11	1,425,300	8,217	115,875,000	109,350,000	—
金 屬 材 料 品 製 造 業	12	627,180	918	30,792,000	21,979,500	—
鑄 物 製 造 業	1	238,000	1,229	11,900,000	8,150,000	4,000,000
鑄物以外ノ金屬製品製造業	13	446,200	325	22,055,000	7,797,250	—
鍍 金 業	—	—	—	—	—	—
其ノ他ノ金屬工業	4	38,000	128	1,600,000	662,500	—
機 械 器 具 工 業	127	4,162,660	15,803	209,803,000	151,360,750	3,000,000
汽罐、瓦斯發生器、原動機、唧筒、氣體壓縮器、送風機製造業	4	56,000	196	2,800,000	1,650,000	—
電氣機械器具製造業	39	1,862,200	7,070	95,505,000	73,478,750	—
農業、土木、採鑛、精鍊、運搬用機械器具製造業	7	65,900	186	3,070,000	1,965,000	—
製造、加工用機械器具製造業	23	357,560	746	18,903,000	13,343,000	—
度量衡器、計器、時計、學術用及娛樂用機械器具製造業	21	170,500	1,586	8,360,000	5,407,500	—
車 輛 製 造 業	10	127,400	889	5,620,000	4,935,000	—
造 船 業	5	1,280,600	4,688	64,030,000	42,265,000	3,000,000
航 空 機 製 造 業	2	140,000	66	7,000,000	6,620,000	—
其ノ他ノ機械器具製造業	16	102,500	376	4,515,000	1,696,500	—
窯 業	28	3,515,450	23,095	174,925,000	100,425,459	22,500,000
陶 磁 器 製 造 業	1	1,200	16	60,000	60,000	—
硝子、硝子製品製造業	7	316,600	449	15,845,000	10,215,000	—
煉 瓦 製 造 業	7	37,250	720	1,825,000	1,380,000	—
瓦 製 造 業	1	70,000	1,120	3,500,000	3,500,000	—
セメント、石灰製造業	10	3,066,400	20,724	153,095,000	84,670,459	22,500,000
其ノ他ノ窯業	2	24,000	66	600,000	600,000	—
化 學 工 業	143	7,352,390	40,370	366,953,000	249,710,885	98,175,000
醫藥、賣藥、賣藥類似品製造業	43	547,500	6,619	26,970,000	17,203,575	3,000,000
工 業 藥 品 製 造 業	22	700,700	1,988	37,660,000	25,555,050	—

社 營 業 細 別

( 2 ) 昭 和 六 年 末 現 在

諸 積 立 金	最 近 一 箇 年 損 益						配 當 金
	前年ヨリノ繰越損益		純 損 益		計		
	益 金	損 金	益 金	損 金	益 金	損 金	
290,696	16,659	—	40,540	5,718	51,481	—	32,000
—	—	1,033	—	2,824	—	3,857	—
2,300	6,093	—	7,877	—	13,970	—	2,500
—	—	—	—	—	—	—	—
171,512	124,378	32,238	323,837	2,725	448,215	34,963	18,400
16,188,827	2,615,647	334,076	2,198,744	1,804,539	4,397,493	1,721,717	1,826,712
6,320,372	1,548,187	151,187	407,092	1,399,202	1,676,757	1,271,867	318,900
6,397,953	863,276	47,993	1,175,697	296,914	1,904,100	210,034	1,006,250
2,207,900	124,584	—	372,350	—	496,934	—	293,750
1,216,702	62,942	132,550	228,818	93,131	290,264	224,185	200,312
—	—	—	—	—	—	—	—
45,900	16,658	2,346	14,787	15,292	29,438	15,631	7,500
40,709,420	14,519,011	11,180,406	6,343,986	1,915,171	10,042,776	2,275,356	4,567,430
194,370	12,757	45,433	55,390	194,594	68,147	240,027	27,500
10,756,770	11,970,534	10,747,064	3,616,400	916,577	4,898,923	975,630	2,911,705
673,780	184,264	35,359	142,830	59,191	321,336	88,792	90,000
934,465	784,421	148,001	616,843	207,932	1,366,248	320,917	456,075
445,543	44,569	147,194	356,339	36,277	373,483	156,046	176,250
61,895	49,927	19,152	109,160	233,700	153,770	247,535	103,750
22,918,690	1,371,623	1,396	779,521	194,764	2,100,742	145,758	285,500
4,672,708	85,619	—	596,893	—	682,512	—	481,000
51,199	15,297	36,807	70,610	72,136	77,615	100,651	35,650
11,513,663	1,816,663	320,828	2,231,557	302,436	3,901,700	476,744	1,417,000
300	—	3,606	605	—	3,001	—	—
3,296,630	470,488	301,599	591,906	82,971	1,061,605	383,781	412,500
377,265	92,500	15,000	18,332	1,939	109,153	15,260	22,750
358,000	142,105	—	—	213,743	—	71,638	—
7,411,715	1,110,228	623	1,620,714	1,065	2,730,942	1,688	981,750
69,753	1,342	—	—	2,718	—	1,376	—
35,470,687	5,214,488	18,180,414	8,931,673	5,074,385	13,306,290	22,414,928	5,606,401
6,350,182	1,885,536	604,536	1,969,839	72,642	3,793,768	615,571	1,057,850
1,634,554	352,407	10,491,975	1,042,500	92,205	1,370,024	10,559,297	510,501



第 四 株 式 會

營 業 細 別	社 數	株 式 數	株 主 數	資 本 金		社 債
				總 額	拂 込 額	
染 料 製 造 業	2	20,000	184	1,000,000	1,000,000	—
塗 料、顏 料 製 造 業	10	86,500	530	4,175,000	2,465,000	—
石 鹼、化 粧 品 製 造 業	14	217,250	1,005	10,746,000	9,604,750	125,000
燐 寸 製 造 業	—	—	—	—	—	—
油 脂 類 製 造 業	9	659,000	1,889	32,830,000	22,047,500	2,500,000
護 謨 製 造 業	5	175,000	838	8,600,000	7,390,000	—
セ ル ロ イ ド 製 造 業	1	8,000	98	400,000	400,000	—
人 造 絹 絲 製 造 業	1	200,000	132	10,000,000	2,500,000	—
製 紙 業	12	2,401,700	13,971	117,790,000	82,413,010	57,000,000
人 造 肥 料 製 造 業	10	1,963,500	11,700	98,175,000	70,200,000	35,550,000
其ノ他ノ化 學 工 業	14	373,240	1,416	18,607,000	8,932,000	—
食 料 品 工 業	69	3,320,426	42,768	161,617,700	129,178,975	13,005,500
酒 類 釀 造 業	10	517,550	4,009	26,290,000	19,140,000	3,000,000
醬 油、味 噌、酢 釀 造 業	4	19,000	147	1,400,000	950,000	—
精 穀、製 粉 業	7	384,900	5,587	19,192,500	16,154,500	7,000,000
製 糖 業	4	301,000	6,125	15,050,000	14,030,000	—
菓 子、麵 麩 製 造 業	14	458,370	5,894	22,807,400	18,533,900	—
罐 詰、罐 詰 製 造 業	1	20,000	63	1,000,000	744,775	—
畜 産 品 製 造 業	3	109,000	4,403	3,200,000	2,750,000	—
水 産 品 製 造 業	7	107,570	1,599	5,281,000	4,696,375	—
製 茶 業	—	—	—	—	—	—
清 涼 飲 料 水 製 造 業	—	—	—	—	—	—
製 氷 業	11	878,536	13,046	43,876,800	33,276,925	3,005,500
其ノ他ノ食 料 品 製 造 業	8	524,500	1,895	23,520,000	18,902,500	—
瓦 斯、電 氣、水 道 業	76	26,365,840	174,456	1,348,762,000	1,091,381,469	765,742,915
瓦 斯 業	7	2,609,000	8,604	130,450,000	115,657,500	—
電 氣 業	67	23,696,840	165,290	1,215,312,000	974,973,969	765,742,915
水 道 業	2	60,000	562	3,000,000	750,000	—
其ノ他ノ工 業	225	2,543,920	12,814	129,450,000	83,827,302	6,544,800
	* 1 *	15,000 *	49 *	2,000,000 *	500,000	
製 版、印 刷、製 本 業	67	492,100	3,550	23,024,500	16,945,645	73,800
紙 製 品 業	13	74,750	326	3,535,000	1,302,500	—
製 材 業	10	93,000	208	4,350,000	3,037,500	—

社 營 業 細 別

( 3 ) 昭 和 六 年 末 現 在

諸 積 立 金	最 近 一 箇 年 損 益						配 當 金
	前 年 ヲ リ ノ 繰 越 損 益		純 損 益		計		
	益 金	損 金	益 金	損 金	益 金	損 金	
円	円	円	円	円	円	円	円
87,700	12,046	—	62,561	—	74,607	—	37,500
414,942	21,905	411,541	63,246	37,571	82,352	446,313	41,250
1,082,202	286,142	176,418	833,663	34,580	1,119,805	210,998	513,250
—	—	—	—	—	—	—	—
1,664,251	120,106	459,106	15,780	1,041,403	122,054	1,486,677	—
240,946	54,725	158,912	63,898	28,400	49,583	118,272	—
27,533	1,059	—	—	4,932	—	3,873	—
35,000	22,256	—	42,594	—	64,850	—	25,000
17,135,998	985,549	5,195,358	3,691,878	755,494	4,575,042	5,848,467	2,971,850
5,282,500	1,359,519	462,784	481,329	2,905,723	1,276,582	2,804,241	61,600
1,514,879	113,238	219,784	664,385	101,435	777,623	321,219	387,600
19,747,412	2,035,885	838,144	6,240,536	345,127	8,095,549	1,002,399	3,272,994
3,274,830	458,120	310,442	974,250	32,615	1,349,613	260,300	61,000
180,200	7,861	26,377	79,124	1,000	86,985	27,377	41,000
5,254,028	762,940	32,179	1,788,945	12,916	2,551,627	44,837	1,178,950
16,500	473	172,911	123,606	164,251	123,730	336,813	108,750
2,132,182	140,508	30,241	653,277	48,137	792,332	76,925	455,625
—	—	79,751	—	32,009	—	111,760	—
97,149	24,632	11,280	10,041	7,123	34,673	18,403	—
98,608	21,395	91,434	337,052	5,023	267,013	5,023	126,571
—	—	—	—	—	—	—	—
—	—	—	—	—	—	—	—
5,613,790	470,447	46,745	389,479	41,384	855,305	83,508	14,998
3,070,125	149,509	36,784	1,884,762	669	2,034,271	37,453	1,286,100
61,007,597	11,235,782	416,481	67,724,659	544,290	78,787,880	788,210	60,054,404
7,262,621	109,901	179,183	9,351,971	442,044	9,396,872	556,227	8,456,877
53,744,726	11,124,012	237,298	53,371,484	102,246	69,387,935	231,983	51,597,527
250	1,869	—	1,204	—	3,073	—	—
11,850,445	1,570,412	4,549,559	3,547,498	1,790,857	4,952,495	6,175,001	2,242,990
* 700,000 *	199,041	*	103,258	*	302,299	*	60,000
3,149,654	333,435	496,775	1,265,622	184,889	1,500,806	583,413	924,702
50,468	15,777	15,886	62,071	17,815	77,848	33,701	49,620
47,170	—	1,295,017	2,088	982,973	—	2,275,902	—



第 四 株 式 會

社 營 業 細 別

(4) 昭和六年末現在

營 業 細 別	社 數	株 式 數	株 主 數	資 本 金		社 債
				總 額	拂 込 額	
木 製 品 製 造 業	8	31,000	182	1,295,000	672,939	—
竹、草、蔓、莖類製品製造業	—	—	—	—	—	—
皮革及皮製品製造業	3	37,000	470	1,850,000	1,400,000	—
骨角、甲牙、貝類、獸毛、羽毛製品製造業	—	—	—	—	—	—
漆器製造業	—	—	—	—	—	—
被服、其ノ他ノ裁縫品製造業	14	33,000	341	1,780,000	1,495,800	—
帽子製造業	2	33,000	131	1,650,000	1,300,000	—
防水布、油布、護謄布、擬土工布製造業	4	19,150	73	957,500	920,000	—
土木建築業	57	1,173,500	2,220	63,025,000	40,225,018	571,000
其ノ他ノ工業	1*	15,000*	49*	2,000,000*	500,000	5,900,000
	47	557,420	5,313	27,983,000	16,527,900	—
<b>商 業</b>	<b>1,341</b>	<b>42,389,283</b>	<b>301,979</b>	<b>2,422,959,800</b>	<b>1,615,817,225</b>	<b>1,428,161,268</b>
物 品 販 賣 業	534	6,266,952	27,567	322,467,940	223,361,538	23,500,000
織物類販賣業	64	644,900	2,505	34,965,000	27,418,750	—
被服類販賣業	9	14,970	152	593,400	468,400	—
綿絲類、編物、組物類販賣業	4	25,100	40	1,310,000	600,000	—
機械器具販賣業	72	385,310	2,665	19,202,200	11,775,950	—
度量衡器、計器、時計、學術用機械器具、樂器、貴金屬品、寶石類販賣業	28	358,250	943	17,827,500	14,577,500	—
金屬材料品、金屬製品、珐瑯鐵器販賣業	32	230,000	529	13,520,000	7,725,250	—
陶磁器、硝子、硝子製品販賣業	7	60,000	332	2,550,000	1,545,000	—
藥品、染料、顏料、塗料、糊料、化粧品類販賣業	34	280,400	1,259	13,867,000	7,297,500	—
肥料販賣業	7	146,900	761	7,345,000	6,820,000	—
燃料販賣業	28	677,117	416	36,410,340	24,557,840	—
木材、竹材販賣業	19	340,880	963	17,044,000	9,431,710	—
煉瓦、瓦、土管、セメント	12	126,000	322	6,282,000	4,647,000	—
土石類販賣業	3	30,500	142	1,225,000	725,000	—
建具、家具、指物類販賣業	1	50,000	100	2,500,000	999,938	—
疊表、其ノ他竹草蔓莖類製品販賣業	20	54,800	381	2,470,000	1,497,500	—
雜貨、唐物、履物、傘類販賣業	56	475,775	1,361	24,994,500	21,979,100	—
紙、紙製品、書籍、文房具、玩具、遊戲具販賣業	15	112,800	196	5,415,000	3,381,250	—
穀類、粉類販賣業	2	22,500	78	1,050,000	1,050,000	—
蔬菜、果實類販賣業	7	436,400	1,561	21,000,000	20,805,000	5,000,000
水産食料品販賣業	37	259,750	677	13,660,000	8,257,500	—
酒類、調味料、清涼飲料販賣業	32	275,200	769	13,305,000	9,707,500	—
其ノ他ノ食料品販賣業	—	—	—	—	—	—

諸 積 立 金	最 近 一 箇 年 損 益						配 當 金
	前年ヨリノ繰越損益		純 損 益		計		
	益 金	損 金	益 金	損 金	益 金	損 金	
円	円	円	円	円	円	円	円
8,390	9,273	66,172	808	215,129	4,074	275,294	—
—	—	—	—	—	—	—	—
53,990	5,918	8,100	25,732	2,394	31,650	10,494	12,500
—	—	—	—	—	—	—	—
72,887	15,034	7,350	16,127	59,332	24,670	60,191	8,580
113,833	—	362,874	—	41,221	—	404,095	—
4,543	1,473	51,607	3,072	14,299	3,781	65,142	1,350
3,697,000	642,203	2,113,795	1,397,808	145,920	1,997,992	2,217,696	642,908
700,000	199,041	—	103,258	—	302,299	—	60,000
* 4,652,510	* 547,299	* 131,983	* 774,170	* 126,885	* 1,311,674	* 249,073	* 603,330
<b>735,607,679</b>	<b>85,201,295</b>	<b>171,389,848</b>	<b>108,788,240</b>	<b>42,882,561</b>	<b>179,142,253</b>	<b>199,425,127</b>	<b>81,585,610</b>
41,704,395	77,548	800	14,908,311	1,350	14,952,113	2,150	128,552
× 18,164,085	× 4,023,313	× 23,230,762	× 10,192,246	× 2,294,182	× 13,259,543	× 24,568,928	× 6,313,170
3,669,636	533,198	2,026,939	906,978	605,294	1,100,788	2,292,845	449,687
60,000	5,530	15,032	27,034	12,695	32,564	27,727	22,000
830	316	225,235	53	33,815	369	259,050	—
708,818	327,965	1,363,573	329,283	322,042	630,906	1,659,273	164,405
2,770,828	82,434	129,528	1,025,472	57,414	1,106,814	185,850	778,800
151,684	369,269	1,828,679	154,351	310,943	149,471	1,765,473	24,750
71,330	14,016	264,167	9,329	49,918	21,076	311,816	12,400
1,229,134	140,146	483,190	463,716	129,784	552,606	561,718	259,310
47,288	12,853	1,776,637	30,085	76,881	42,938	1,853,518	2,000
1,766,359	99,202	99,977	1,238,103	23,282	1,327,352	113,306	861,175
94,440	29,927	3,407,136	79,458	159,013	51,041	3,507,805	8,125
83,098	51,317	276,727	41,857	48,377	91,890	323,820	13,684
32,340	1,161	25,777	10,695	7,063	11,856	32,840	6,000
175,079	2,523	—	—	17,771	—	15,248	—
18,630	3,249	257,689	24,282	56,113	23,502	309,773	5,000
2,938,888	440,613	216,789	1,187,292	79,634	1,600,319	268,837	822,540
57,961	23,605	2,127,811	13,869	35,661	32,541	2,158,539	—
—	—	—	—	—	—	—	—
406,100	2,882	4,866,055	24	10,213	1,515	4,874,877	—
209,700	120,175	2,230,625	243,021	107,082	352,000	2,326,511	103,750
379,460	137,676	661,691	432,342	54,803	547,265	693,741	255,750



第 四 株 式 會

營 業 細 別	社 數	株 式 數	株 主 數	資 本 金		社 債
				總 額	拂 込 額	
デパートメントストア	6	1,043,000	9,299	52,150,000	32,825,000	18,500,000
其ノ他ノ販賣業	39	206,400	2,116	13,782,000	5,257,850	—
貿 易 業	82	2,756,680	4,259	196,178,000	168,348,200	330,000
仲買、委託賣買及賣買仲立業	82	1,340,160	6,869	70,808,000	43,929,250	—
取 引 所	2	1,095,000	15,328	54,750,000	38,875,000	—
市 場	1	7,500	234	150,000	150,000	—
新聞紙發行及圖書雜誌出版業	112	1,051,425	7,141	44,043,500	32,828,615	542,265
新聞紙發行業	* 1	* 600	* 28	* 15,000	* 15,000	—
圖書雜誌出版業	92	694,525	4,718	26,273,500	18,176,200	542,265
倉 庫 業	* 1	* 600	* 28	* 15,000	* 15,000	—
金 融 業	18	526,500	653	41,500,000	34,132,500	4,700,000
銀 行 業	113	14,279,095	126,994	895,813,500	596,166,154	1,391,964,583
信 託 業	35	12,040,085	110,155	767,998,500	550,459,479	1,388,964,583
無 盡 業	7	1,420,000	8,663	86,000,000	25,700,000	—
質 屋 業	21	92,700	1,460	4,635,000	2,650,875	—
其ノ他ノ金融業	1	10,000	19	500,000	375,000	—
保 險 業	49	716,310	6,697	36,680,000	16,980,800	3,000,000
保 全 會 社	53	4,095,300	16,644	209,500,000	85,122,500	—
土地、建物賣買賃貸業	× 8	× 30,050	× 2,188	× 4,730,000	× 1,932,500	—
物品賃貸業	51	2,600,000	5,310	223,150,000	137,216,500	—
旅館、料理店、貸席業	113	1,864,393	14,385	83,552,860	52,749,180	1,151,800
興業場、遊戯場業	3	2,250	52	50,000	50,000	—
媒介周旋業	39	351,908	3,109	14,620,400	13,762,958	112,620
其ノ他ノ商業	23	2,224,500	27,146	65,640,000	56,201,250	—
運 輸 業	9	31,600	323	1,472,000	1,220,000	—
鐵道、軌道運輸業	101	3,896,020	45,965	194,263,600	131,703,580	5,860,000
汽船運輸業	163	10,912,835	93,800	503,010,250	290,724,753	123,905,503
汽船運輸以外ノ水運業	37	5,181,200	38,745	260,220,000	117,310,343	51,000,000
自動車運輸業	24	4,557,600	35,149	185,880,000	129,312,373	64,700,000
其ノ他ノ運輸業	8	19,200	130	940,000	887,500	—
運輸取扱業	45	296,985	4,132	13,995,250	11,420,237	3,205,503
	4	532,000	13,522	26,100,000	19,810,500	5,000,000
	45	325,850	2,122	15,875,000	11,983,750	—

\*ハ株式合資會社、×ハ相互會社ヲ示ス 積立金戻入等ハ便宜繰越益金ニ合算シタリ 最近一箇相互會社ニ就テハ株式數欄ニ基金口數ヲ、株主數欄ニ基金釀出者數ヲ、資本金欄ニ基金ヲ、配當

社 營 業 細 別

( 5 ) 昭和六年末現在

諸 積 立 金	最 近 一 箇 年 損 益						配 當 金
	前年ヨリノ繰越損益		純 損 益		計		
	益 金	損 金	益 金	損 金	益 金	損 金	
	円	円	円	円	円	円	
3,143,737	1,617,466	—	3,857,809	—	5,475,275	—	2,495,069
148,745	7,790	947,505	117,193	96,384	107,455	1,026,361	28,725
75,670,998	3,546,460	98,461,539	13,931,676	6,792,455	17,189,888	104,965,746	8,639,965
4,719,804	775,870	3,061,428	1,969,085	576,216	2,286,099	3,178,788	898,910
7,442,082	69,680	—	3,562,756	—	3,632,436	—	2,871,000
1,730	1,730	3,996	1,346	—	—	920	—
4,799,283	716,433	3,893,509	1,857,266	1,596,294	2,492,177	5,408,281	1,206,192
1,231,841	231,449	* 3,102,116	373,546	* 1,228,962	544,798	* 4,270,881	158,000
3,567,442	484,984	* 791,393	1,483,720	* 367,332	1,947,379	* 1,137,400	1,048,192
11,526,188	1,012,656	146,455	1,169,430	60,423	2,168,932	193,724	958,875
464,024,056	62,138,658	1,952,908	44,862,946	12,385,139	94,853,539	2,189,982	43,529,419
447,540,313	60,352,296	1,208,333	40,544,255	12,209,372	88,807,118	1,328,272	41,394,026
10,873,040	1,339,006	431,478	2,304,637	35,417	3,643,643	466,895	937,500
1,425,641	95,993	20,515	638,136	43,437	692,319	22,142	236,323
2,800	15	—	—	1,858	—	1,843	—
4,182,262	351,348	292,582	1,375,918	95,055	1,710,459	370,830	961,570
111,525,990	9,745,336	657,085	24,194,278	209,205	33,937,685	864,361	11,976,029
× 41,704,395	× 77,548	× 14,908,311	× 33,746	× 14,952,113	× 128,552	× 2,231,184	778,295
7,910,052	807,258	31,808,005	2,749,695	8,778,390	3,412,605	40,442,047	2,231,184
2,404,851	510,745	3,933,032	944,610	1,244,244	1,409,123	5,131,044	778,295
—	—	283,057	—	76,865	—	359,922	—
939,068	55,404	778,689	137,943	508,796	188,808	1,282,946	40,950
2,221,819	366,031	1,016,714	1,807,095	256,867	2,161,750	1,262,205	1,180,075
209,831	37,027	58,951	76,096	4,224	111,966	62,018	41,880
24,047,842	1,394,694	2,103,718	1,331,772	8,099,261	2,037,702	9,514,215	919,666
58,661,443	5,820,704	6,246,375	8,999,086	3,460,405	12,732,626	7,619,616	7,382,177
9,157,314	1,886,043	318,206	6,084,982	113,576	7,936,953	397,710	5,708,730
46,504,104	2,842,471	4,938,899	356,527	3,100,658	1,219,455	6,060,014	260,360
17,606	6,085	10,000	9,304	17,908	11,533	24,052	3,000
563,216	14,431	502,414	629,947	34,283	643,944	536,263	38,962
2,002,192	940,892	14,265	1,636,323	588	2,577,215	14,853	1,170,000
417,011	130,782	462,591	282,003	193,392	343,526	586,724	201,125

年損益欄ニ於ケル計ハ前年ヨリノ繰越損益ト其ノ年ニ於ケル純損益トヲ通算シタルモノナリ 金欄ニハ基金ニ對スル利息及分配金ヲ記載シタリ







第 五 合 資 會

營 業 細 別	社 數	出 資 社 員 數		出 資	
		金 錢 及 財 產	勞 務 及 信 用	金 錢 及 財 產	勞 務 及 信 用
		出 資	出 資	出 資	出 資
絲 布 染 色 業.....	15	54	11	144,000	5,600
絲 布 漂 白 整 理 業.....	1	4	—	7,000	—
莫 大 小 業.....	32	111	15	269,185	14,380
製 綿 業.....	4	11	4	39,500	1,900
其ノ他ノ紡織工業.....	2	6	—	6,000	—
金 屬 工 業.....	123	409	46	2,093,050	89,800
金 屬 精 鍊 業.....	7	27	1	111,000	500
金 屬 材 料 品 製 造 業.....	10	35	2	312,900	—
鑄 物 製 造 業.....	22	74	8	490,950	17,600
鑄物以外ノ金屬製品製造業.....	63	202	29	856,600	49,500
鍍 金 業.....	13	37	4	135,000	11,000
其ノ他ノ金屬工業.....	8	34	2	186,600	11,200
機 械 器 具 工 業.....	203	758	88	8,488,980	230,230
汽 罐、瓦 斯 發 生 器、原 動 機、唧 筒、氣 體 壓 縮 器、送 風 機 製 造 業.....	7	22	5	122,500	7,000
電 氣 機 械 器 具 製 造 業.....	57	191	31	591,450	91,550
農 業、土 木、採 鑛、精 鍊、 運 搬 用 機 械 器 具 製 造 業.....	6	27	5	199,500	16,500
製 造、加 工 用 機 械 器 具 製 造 業.....	49	182	16	1,361,230	47,080
度 量 衡 器、計 器、時 計、學 術 用 及 娛 樂 用 機 械 器 具 製 造 業.....	27	122	13	2,932,800	33,000
車 輛 製 造 業.....	27	94	8	257,500	17,100
造 船 業.....	1	4	1	1,500	500
航 空 機 製 造 業.....	—	—	—	—	—
其ノ他ノ機械器具製造業.....	29	116	9	3,022,500	17,500
窯 業.....	20	67	10	411,800	11,500
陶 磁 器 製 造 業.....	2	9	—	151,500	—
硝 子、硝 子 製 品 製 造 業.....	18	58	10	260,300	11,500
煉 瓦 製 造 業.....	—	—	—	—	—
瓦 製 造 業.....	—	—	—	—	—
セメント、石 灰 製 造 業.....	—	—	—	—	—
其ノ他ノ窯業.....	—	—	—	—	—
化 學 工 業.....	88	285	38	1,267,326	45,533
醫 藥、賣 藥、賣 藥 類 似 品 製 造 業.....	26	82	9	381,300	17,000
工 業 藥 品 製 造 業.....	4	15	1	54,000	1,000

社 營 業 細 別

(2) 昭 和 六 年 末 現 在

諸 積 立 金	最 近 一 箇 年 損 益						配 當 金
	前 年 ヲ リ ノ 繰 越 損 益		純 損 益		計		
	益 金	損 金	益 金	損 金	益 金	損 金	
円	円	円	円	円	円	円	円
26,726	2,133	150	11,156	2,792	12,230	1,883	4,350
—	—	1,289	—	1,958	—	3,247	—
100	5,159	24,024	4,456	34,468	2,737	51,614	—
—	—	885	12,435	1,000	12,350	1,800	340
—	—	3,761	—	496	—	4,257	—
153,208	17,964	414,997	17,400	126,898	21,680	528,211	—
3,319	5,886	19,116	1,582	7,972	6,483	26,103	—
95,000	2,131	14,899	8,721	9,095	4,553	17,695	—
19,200	5,006	14,761	630	28,208	1,254	38,587	—
29,689	4,235	332,772	5,405	49,281	8,687	381,050	—
6,000	656	4,278	382	5,661	354	9,255	—
—	—	29,171	680	26,681	349	55,521	—
459,123	79,637	1,071,186	128,520	292,861	153,423	1,309,313	70,391
—	316	23,241	344	975	660	24,216	—
312	909	74,498	3,152	60,083	3,746	134,266	491
—	666	95,496	3,491	15,820	2,957	110,116	—
7,330	63,604	352,787	5,114	142,964	64,921	491,954	12,500
258,981	14,142	382,740	46,990	40,891	23,738	386,237	9,400
—	—	11,173	1,528	6,699	463	16,807	—
—	—	—	—	—	—	—	—
—	—	—	—	—	—	—	—
192,500	—	131,251	67,901	25,429	56,938	145,717	48,000
15,879	9,752	68,132	18,342	18,537	26,697	85,272	158
—	—	48,000	—	—	—	48,000	—
15,879	9,752	20,132	18,342	18,537	26,697	37,272	158
—	—	—	—	—	—	—	—
—	—	—	—	—	—	—	—
—	—	—	—	—	—	—	—
—	—	—	—	—	—	—	—
38,750	82,690	166,342	111,910	62,352	181,298	215,392	8,295
—	44,678	35,311	97,508	14,557	138,963	46,645	1,240
5,000	43	20,970	—	5,725	43	26,695	—



第五 合 資 會

營 業 細 別	社 數	出 資 社 員 數		出 資	
		金 錢 及 財 產	勞 務 及 信 用	金 錢 及 財 產	勞 務 及 信 用
		出 資	出 資	出 資	出 資
染 料 製 造 業……	—	—	—	—	—
塗 料、顏 料 製 造 業……	17	59	6	342,270	7,570
石 鹼、化 粧 品 製 造 業……	13	45	3	300,500	2,000
磷 寸 製 造 業……	1	3	—	7,000	—
油 脂 類 製 造 業……	3	9	3	22,000	4,300
護 謨 製 造 業……	12	39	8	68,266	3,313
セ ル ロ イ ド 製 造 業……	1	4	1	1,240	600
人 造 絹 絲 製 造 業……	—	—	—	—	—
製 紙 業……	1	3	—	15,000	—
人 造 肥 料 製 造 業……	—	—	—	—	—
其 ノ 他 ノ 化 學 工 業……	10	26	7	75,750	9,750
食 料 品 工 業……	136	475	49	2,658,900	51,870
酒 類 釀 造 業……	1	8	—	750,000	—
醬 油、味 噌、酢 釀 造 業……	2	5	—	26,000	—
精 穀、製 粉 業……	23	74	10	124,300	6,120
製 糖 業……	6	20	3	101,500	1,000
菓 子、麵 麩 製 造 業……	62	222	21	1,071,400	24,150
罐 詰、罐 詰 製 造 業……	2	5	—	42,000	—
畜 產 品 製 造 業……	1	3	—	30,000	—
水 產 品 製 造 業……	6	21	2	27,800	500
製 茶 業……	1	3	1	3,500	500
清 涼 飲 料 水 製 造 業……	14	52	6	220,900	13,100
製 水 業……	—	—	—	—	—
其 ノ 他 ノ 食 料 品 製 造 業……	18	62	6	261,500	6,500
瓦 斯、電 氣、水 道 業……	—	—	—	—	—
瓦 斯 業……	—	—	—	—	—
電 氣 業……	—	—	—	—	—
水 道 業……	—	—	—	—	—
其 ノ 他 ノ 工 業……	664	2,286	297	14,483,711	1,028,200
製 版、印 刷、製 本 業……	141	486	57	1,791,517	71,480
紙 製 品 業……	49	158	23	233,612	28,600
製 材 業……	17	65	4	320,000	25,500

社 營 業 細 別

( 3 ) 昭 和 六 年 末 現 在

諸 積 立 金	最 近 一 箇 年 損 益						配 當 金
	前 年 ヨ リ ノ 繰 越 損 益		純 損 益		計		
	益 金	損 金	益 金	損 金	益 金	損 金	
	円	円	円	円	円	円	
—	—	—	—	—	—	—	
19,150	6,684	21,466	7,663	8,911	14,252	30,282	
14,600	30,234	58,687	4,232	14,478	24,677	63,376	
—	—	—	—	—	—	—	
—	76	520	1,692	1,659	1,768	2,179	
—	18	7,715	148	2,468	30	10,047	
—	—	558	59	—	—	499	
—	—	—	—	—	—	—	
—	829	—	336	—	1,165	—	
—	—	—	—	—	—	—	
—	128	21,115	272	14,554	400	35,669	
147,564	50,066	114,953	67,578	116,010	103,336	216,655	
—	—	59,267	—	36,657	—	95,924	
4,681	726	—	1,921	490	2,647	490	
100	911	5,588	1,137	7,506	1,728	12,774	
1,000	17,563	1,390	—	10,040	9,563	3,430	
117,500	18,918	29,793	54,859	28,090	73,096	57,202	
—	—	8,531	—	3,769	—	12,300	
—	276	—	—	9,031	—	8,755	
—	100	300	100	1,051	200	1,351	
—	—	426	—	38	—	464	
23,363	4,649	4,040	5,775	9,027	10,295	12,938	
—	—	—	—	—	—	—	
920	6,923	5,618	3,786	10,311	5,807	11,027	
—	—	—	—	—	—	—	
—	—	—	—	—	—	—	
—	—	—	—	—	—	—	
2,104,275	436,808	1,326,526	992,698	638,130	1,406,939	1,942,089	
81,491	95,111	193,828	98,413	73,176	187,207	260,687	
400	5,081	40,648	2,467	20,566	6,311	59,977	
14,087	240	46,373	537	26,167	690	72,453	



第五 合 資 會

營 業 細 別	社 數	出 資 社 員 數		出 資	
		金 錢 及 財 產	勞 務 及 信 用	金 錢 及 財 產	勞 務 及 信 用
		出 資	出 資	出 資	出 資
木 製 品 製 造 業.....	108	345	50	898,715	54,055
竹、草、蔓、莖類製品製造業.....	6	17	2	23,700	1,300
皮 革 及 皮 製 品 製 造 業.....	43	146	27	421,991	41,850
骨角、甲牙、貝類、獸毛、羽毛製 品 製 造 業.....	1	8	—	7,200	—
漆 器 製 造 業.....	2	7	1	5,500	5,000
被服、其ノ他ノ裁縫品製造業.....	67	215	34	339,650	76,850
帽 子 製 造 業.....	15	48	6	59,500	5,600
防水布、油布、護謨布、擬革布 製 造 業.....	—	—	—	—	—
土 木 建 築 業.....	118	451	43	9,238,250	668,800
其ノ他ノ工 業.....	97	340	50	1,144,076	49,165
<b>商 業</b> .....	<b>2,947</b>	<b>10,479</b>	<b>1,193</b>	<b>228,160,458</b>	<b>2,356,000</b>
物 品 販 賣 業.....	2,255	7,702	971	41,373,986	1,612,820
織 物 類 販 賣 業.....	203	778	88	4,531,310	137,170
被 服 類 販 賣 業.....	82	275	36	665,150	53,810
綿絲類、編物、組物類販賣業.....	23	61	11	107,430	11,400
機 械 器 具 販 賣 業.....	213	656	90	3,569,790	145,490
度量衡器、計器、時計、學術 用機械器具、樂器、貴金屬品 寶 石 類 販 賣 業.....	98	349	35	2,069,128	63,520
金 屬 材 料 品、金 屬 製 品、珐 瑯 鐵 器 販 賣 業.....	152	524	57	6,693,741	116,800
陶磁器、硝子、硝子製品販賣業.....	53	163	31	493,103	32,960
藥 品、染 料、顏 料、塗 料、 糊 料、化 粧 品 類 販 賣 業.....	135	449	56	2,654,850	116,360
肥 料 販 賣 業.....	3	24	—	171,000	—
燃 料 販 賣 業.....	100	369	48	2,276,600	107,550
木 材、竹 材 販 賣 業.....	112	381	45	1,440,650	88,050
煉 瓦、瓦、土 管、セ メ ン ト.....	39	126	13	728,310	29,000
土 石 類 販 賣 業.....	37	122	19	278,350	26,780
建 具、家 具、指 物 類 販 賣 業.....	13	64	5	110,800	6,540
疊 表、其ノ他ノ竹草蔓莖類製品 販 賣 業.....	202	681	101	1,521,798	131,410
雜 貨、唐 物、履 物、傘 類 販 賣 業.....	132	463	50	2,429,100	79,200
紙、紙 製 品、書 籍、文 房 具.....	91	274	45	1,038,200	81,240
玩 具、遊 戲 具 販 賣 業.....	17	56	4	116,000	10,300
穀 類、粉 類 販 賣 業.....	22	71	6	679,000	2,800
蔬 菜、果 實 類 販 賣 業.....	191	647	78	3,816,742	138,580
水 產 食 料 品 販 賣 業.....	152	541	73	1,672,684	88,100
酒 類、調 味 料、清 涼 飲 料 販 賣 業.....					
其ノ他ノ食 料 品 販 賣 業.....					

社 營 業 細 別

(4) 昭和六年末現在

諸 積 立 金	最 近 一 箇 年 損 益						配 當 金
	前年ヨリノ繰越損益		純 損 益		計		
	益 金	損 金	益 金	損 金	益 金	損 金	
7,038	2,532	225,854	5,966	199,601	6,034	422,991	2,233
—	—	209	—	926	—	1,135	—
25,000	13,211	9,668	2,653	10,801	15,696	20,301	11,000
—	—	—	—	337	—	337	—
—	—	—	—	506	—	506	—
3,761	870	31,936	2,331	37,330	2,949	69,014	87
—	474	9,743	95	9,538	109	18,821	90
—	—	—	—	—	—	—	—
1,937,095	298,383	658,195	876,114	126,095	1,166,947	776,740	515,312
35,403	20,906	110,072	4,122	133,087	20,996	239,127	150
<b>52,568,619</b>	<b>11,472,542</b>	<b>12,159,358</b>	<b>8,388,766</b>	<b>3,932,111</b>	<b>19,386,228</b>	<b>15,616,389</b>	<b>3,499,688</b>
1,411,636	429,870	7,249,635	534,011	2,172,381	742,158	9,200,293	274,178
81,926	37,140	751,276	60,676	297,279	76,855	1,027,594	29,834
4,800	1,189	444,509	6,875	61,113	5,328	502,886	375
6,157	2,005	14,369	5,948	12,423	7,014	25,853	1,800
133,446	24,269	613,521	85,318	326,996	81,793	912,723	35,950
46,758	8,929	223,854	18,895	96,494	22,401	314,925	8,410
177,370	42,906	2,011,929	25,773	208,360	60,240	2,211,850	10,907
10,398	26,842	75,968	1,413	47,111	25,815	120,639	—
21,416	30,520	405,925	29,913	214,232	53,910	613,634	13,790
2,342	108	53,134	—	5,433	—	58,459	—
206,620	41,381	134,776	46,325	48,829	80,994	176,893	40,095
4,014	3,524	445,743	7,120	135,254	4,236	574,589	250
10,592	11,520	56,683	7,442	19,590	15,774	73,085	4,300
—	—	41,582	2,213	19,076	2,113	60,558	1,019
1,684	—	18,780	15	5,065	—	23,830	—
21,900	28,235	134,840	11,433	96,559	31,604	223,335	5,500
81,511	55,297	690,663	19,811	94,967	26,703	737,225	4,115
27,527	11,075	275,691	12,155	71,221	21,449	345,131	3,504
—	342	8,945	4,789	3,286	4,028	11,128	1,300
215	309	6,136	1,738	4,563	2,047	10,699	1,150
4,782	47,233	322,476	34,898	210,111	35,017	485,473	14,861
21,981	13,271	182,819	41,457	72,217	45,003	245,311	12,868



第五 合 資 會

營 業 細 別	社 數	出 資 社 員 數		出 資	
		金 錢 及 財 產	勞 務 及 信 用	金 錢 及 財 產	勞 務 及 信 用
		出 資	出 資	出 資	出 資
デパートメントストア	—	—	—	—	—
其ノ他ノ販賣業	185	628	80	4,310,250	145,760
貿 易 業	49	200	17	5,741,872	84,400
仲買、委託賣買及賣買仲立業	74	285	27	3,269,900	90,700
取 引 所	—	—	—	—	—
市 場	1	4	—	4,000	—
新聞紙發行及圖書雜誌出版業	80	309	36	2,089,810	60,240
新 聞 紙 發 行 業	6	19	—	449,600	—
圖 書 雜 誌 出 版 業	74	290	36	1,640,210	60,240
倉 庫 業	2	6	—	14,000	—
金 融 業	72	282	21	2,252,700	12,500
銀 行 業	2	9	—	1,100,000	—
信 託 業	—	—	—	—	—
無 盡 業	1	6	—	30,000	—
質 屋 業	12	57	2	318,700	1,700
其ノ他ノ金融業	57	210	19	804,000	10,800
保 險 業	—	—	—	—	—
保 全 會 社	54	239	4	153,801,080	12,000
土地、建物賣買賃貸業	100	458	22	9,850,290	23,800
物 品 賃 貸 業	4	13	2	6,200	300
旅館、料理店、貸席業	130	508	47	2,943,800	76,350
興 業 場、遊 戲 場 業	14	65	4	1,380,000	9,200
媒 介 周 旋 業	17	70	3	877,300	42,000
其ノ他ノ商業	95	338	39	4,555,520	331,690
運 輸 業	84	317	26	1,622,600	98,540
鐵 道、軌 道 運 輸 業	—	—	—	—	—
汽 船 運 輸 業	3	12	1	42,000	840
汽船運輸以外ノ水運業	2	10	—	325,000	—
自 動 車 運 輸 業	53	204	15	878,400	43,400
其ノ他ノ運輸業	3	10	—	10,500	—
運 輸 取 扱 業	23	81	10	366,700	54,300

積立金戻入等ハ便宜繰越益金ニ合算シタリ 最近一箇年損益欄ニ於ケル計ハ前年ヨリノ繰越損益

社 營 業 細 別

(5) 昭和六年末現在

諸 積 立 金	最 近 一 箇 年 損 益						配 當 金
	前年ヨリノ繰越損益		純 損 益		計		
	益 金	損 金	益 金	損 金	益 金	損 金	
—	—	—	—	—	—	—	—
546,197	43,775	336,016	109,804	122,202	139,834	444,473	84,150
136,219	40,401	879,427	159,342	265,478	166,848	1,112,010	59,420
51,630	36,353	502,339	70,772	151,876	65,296	612,386	10,621
—	—	—	—	—	—	—	—
—	332	—	470	—	802	—	—
375,324	19,598	500,224	32,616	270,456	48,203	766,669	6,232
150	1,147	219,444	1,108	73,436	2,255	292,880	—
375,174	18,451	280,780	31,508	197,020	45,948	473,789	6,232
—	—	—	—	761	—	761	—
460,797	14,155	75,161	19,525	44,204	28,616	114,301	7,850
377,795	3,939	—	1,431	—	5,370	—	—
—	—	—	—	—	—	—	—
13,110	64	—	6,443	—	6,507	—	2,850
9,777	1,769	10,918	3,195	9,051	3,840	18,845	2,400
60,115	8,383	64,243	8,456	35,153	12,899	95,456	2,600
—	—	—	—	—	—	—	—
49,170,265	10,386,928	1,397,043	6,998,821	420,890	17,248,055	1,680,239	2,791,332
624,787	338,234	480,578	213,111	74,847	532,512	536,592	145,079
—	—	—	—	311	—	311	—
38,745	30,885	391,039	44,144	147,922	65,496	529,428	11,371
40,300	19,796	91,104	104,246	90,527	124,042	181,631	91,620
65,715	3,420	25,648	55,002	6,929	58,123	32,278	38,665
193,201	152,570	567,160	156,706	285,529	306,077	849,490	63,320
49,800	4,837	59,593	33,756	90,988	36,580	148,568	24,720
—	—	—	—	—	—	—	—
—	—	5,000	—	3,031	—	8,031	—
—	—	1,000	—	500	—	1,500	—
30,000	209	38,447	21,670	62,015	19,866	98,449	18,600
—	200	—	250	600	450	600	—
19,800	4,428	15,146	11,836	24,842	16,264	39,988	6,120

ト其ノ年ニ於ケル純損益トヲ通算シタルモノナリ











第 六 合 名 會

營 業 細 別	社 數	出 資 社 員 數		出 資	
		金 錢 及 財 產	勞 務 及 信 用	金 錢 及 財 產	勞 務 及 信 用
		出 資	出 資	出 資	出 資
染 料 製 造 業.....	—	—	—	—	—
塗 料、顏 料 製 造 業.....	2	13	—	110,000	—
石 鹼、化 粧 品 製 造 業.....	2	12	—	296,000	—
磷 寸 製 造 業.....	—	—	—	—	—
油 脂 類 製 造 業.....	—	—	—	—	—
護 謨 製 造 業.....	—	—	—	—	—
セ ル ロ イ ド 製 造 業.....	—	—	—	—	—
人 造 絹 絲 製 造 業.....	—	—	—	—	—
製 紙 業.....	—	—	—	—	—
人 造 肥 料 製 造 業.....	1	2	—	5,000	—
其ノ他ノ化 學 工 業.....	—	—	—	—	—
食 料 品 工 業.....	24	74	2	755,500	6,000
酒 類 釀 造 業.....	—	—	—	—	—
醬 油、味 噌、酢 釀 造 業.....	1	5	—	330,000	—
精 穀、製 粉 業.....	5	14	—	52,000	—
製 糖 業.....	—	—	—	—	—
菓 子、麵 麩 製 造 業.....	9	29	—	235,500	—
罐 詰、罐 詰 製 造 業.....	2	3	2	17,000	6,000
畜 產 品 製 造 業.....	—	—	—	—	—
水 產 品 製 造 業.....	1	3	—	20,000	—
製 茶 業.....	—	—	—	—	—
清 涼 飲 料 水 製 造 業.....	1	5	—	24,000	—
製 水 業.....	1	3	—	15,000	—
其ノ他ノ食 料 品 製 造 業.....	4	12	—	62,000	—
瓦 斯、電 氣、水 道 業.....	—	—	—	—	—
瓦 斯 業.....	—	—	—	—	—
電 氣 業.....	—	—	—	—	—
水 道 業.....	—	—	—	—	—
其ノ他ノ工 業.....	86	274	23	2,462,050	69,000
製 版、印 刷、製 本 業.....	27	87	6	444,000	22,000
紙 製 品 業.....	7	22	5	216,000	24,000
製 材 業.....	1	3	—	4,000	—

社 營 業 細 別

( 3 ) 昭 和 六 年 末 現 在

諸 積 立 金	最 近 一 箇 年 損 益						配 當 金
	前 年 ヨ リ ノ 繰 越 損 益		純 損 益		計		
	益 金	損 金	益 金	損 金	益 金	損 金	
—	—	—	—	—	—	—	—
—	1,000	39,535	1,500	136	2,500	39,671	—
6,490	1,506	—	1,062	—	2,568	—	790
—	—	—	—	—	—	—	—
—	—	—	—	—	—	—	—
—	—	—	—	—	—	—	—
—	—	—	—	—	—	—	—
—	—	—	—	—	—	—	—
—	—	—	—	—	—	—	—
—	—	—	—	—	—	—	—
—	—	—	—	—	—	—	—
162,478	6,760	52,694	48,345	20,783	54,680	73,052	24,000
—	—	—	—	—	—	—	—
156,778	4,086	—	37,855	—	41,941	—	21,000
—	1,500	10,459	—	9,376	1,174	19,509	—
—	—	—	—	—	—	—	—
—	283	35,117	3,392	6,408	3,675	41,525	3,000
—	4,700	876	—	330	876	330	—
—	—	—	—	—	—	—	—
—	—	—	2,400	—	2,400	—	—
—	—	—	—	—	—	—	—
—	—	5,988	—	822	—	6,810	—
—	—	—	—	—	—	—	—
—	1,000	15	1,130	4,698	3,847	4,614	4,878
—	—	—	—	—	—	—	—
—	—	—	—	—	—	—	—
—	—	—	—	—	—	—	—
—	—	—	—	—	—	—	—
—	—	—	—	—	—	—	—
—	—	—	—	—	—	—	—
46,101	48,632	237,614	80,134	93,245	125,479	327,572	26,350
900	15,979	147,718	9,513	40,430	23,553	186,209	2,400
14,953	6,221	1,959	50,156	501	56,377	2,460	10,050
—	—	300	—	500	—	800	—



第六合名會

營業細別	社數	出資社員數		出資	
		金錢及財產	勞務及信用	金錢及財產	勞務及信用
		出資	出資	出資	出資
木製品製造業	1	2	1	600	400
竹、草、蔓、莖類製品製造業	1	3	—	850	—
皮革及皮製品製造業	9	24	3	72,500	12,000
骨角、甲牙、貝類、獸毛、羽毛製品製造業	—	—	—	—	—
漆器製造業	—	—	—	—	—
被服、其ノ他ノ裁縫品製造業	11	34	1	185,500	—
帽子製造業	2	5	—	112,500	—
防水布、油布、護謨布、擬革布製造業	1	4	—	11,000	—
土木建築業	14	40	5	1,019,500	10,500
其ノ他ノ工業	12	50	2	395,600	100
<b>商業</b>	<b>548</b>	<b>1,877</b>	<b>110</b>	<b>533,239,324</b>	<b>371,733</b>
物品販賣業	350	1,106	76	21,869,924	270,533
織物類販賣業	47	177	4	4,224,500	35,000
被服類販賣業	12	40	3	169,300	2,200
綿絲類、編物、組物類販賣業	10	44	—	967,000	—
機械器具販賣業	34	93	12	637,500	16,860
度量衡器、計器、時計、學術用機械器具、樂器、貴金屬品、寶石類販賣業	14	43	—	1,550,000	—
金屬材料品、金屬製品、珐瑯鐵器販賣業	23	63	6	1,026,950	2,300
陶磁器、硝子、硝子製品販賣業	9	37	2	218,500	10,500
藥品、染料、顏料、塗料、糊料、化粧品類販賣業	30	85	10	2,123,416	110,750
肥料販賣業	1	2	—	20,000	—
燃料販賣業	6	18	2	142,200	1,800
木材、竹材販賣業	8	22	—	388,600	—
煉瓦、瓦、土管、セメント、土石類販賣業	1	1	1	20,000	—
建具、家具、指物類販賣業	9	29	2	415,000	3,200
疊表其ノ他竹草蔓莖類製品販賣業	4	9	—	29,000	—
雜貨、唐物、履物、傘類販賣業	22	79	12	2,019,600	11,000
紙、紙製品、書籍、文房具、玩具、遊戲具販賣業	20	71	2	1,200,481	6,000
穀類、粉類販賣業	16	39	4	416,000	6,800
蔬菜、果實類販賣業	—	—	—	—	—
水產食料品販賣業	5	11	1	57,900	1,500
酒類、調味料、清涼飲料販賣業	21	71	5	471,000	41,000
其ノ他ノ食料品販賣業	24	74	5	4,736,777	6,623

社營業細別

(4) 昭和六年末現在

諸積立金	最近一箇年損益						配當金
	前年ヨリノ繰越損益		純損益		計		
	益金	損金	益金	損金	益金	損金	
円	円	円	円	円	円	円	円
—	—	700	—	100	—	800	—
—	1,141	—	—	250	891	—	—
—	8,618	37,631	884	7,422	9,368	44,919	—
—	—	—	—	—	—	—	—
—	—	—	—	—	—	—	—
—	635	20,288	205	10,074	720	30,242	—
2,048	2,048	—	2,440	—	4,488	—	2,500
—	—	—	250	—	250	—	—
200	13,744	24,331	14,440	10,476	27,340	33,963	9,000
28,000	246	4,687	2,246	23,492	2,492	28,179	2,400
<b>129,636,628</b>	<b>15,981,102</b>	<b>24,660,125</b>	<b>18,072,163</b>	<b>5,589,272</b>	<b>33,616,704</b>	<b>29,812,836</b>	<b>13,924,529</b>
2,407,753	639,353	2,743,508	740,045	605,739	1,275,096	3,244,945	899,656
290,753	35,854	223,680	38,213	116,148	44,924	310,685	9,558
4,400	470	46,695	169	10,125	169	56,350	—
20,675	629	87,549	7,278	23,367	5,039	108,048	3,000
3,246	4,800	108,110	14,400	52,757	10,079	151,746	—
22,300	1,368	118,139	6,741	41,301	4,087	155,418	900
33,225	45,783	209,847	8,469	8,204	49,667	213,466	2,300
9,000	1,073	4,563	10,917	4,971	11,586	9,130	4,150
346,508	29,111	690,244	108,320	58,532	128,080	739,425	55,750
—	—	7,946	—	665	—	8,611	—
—	—	3,128	—	1,477	—	4,605	—
—	—	62,366	1,013	11,302	1,013	73,668	—
—	—	3,400	—	2,230	—	5,630	—
10,926	4,613	10,513	5,804	7,007	10,417	17,520	3,000
—	—	2,084	200	2,622	200	4,706	—
12,854	13,188	163,093	12,332	84,726	22,280	244,579	7,087
16,200	31,625	45,952	16,809	29,999	27,884	55,401	11,100
—	—	193,888	6,502	3,846	4,230	195,462	—
—	—	—	—	—	—	—	—
—	—	44,024	326	—	—	43,698	—
2,000	557	43,954	1,974	23,912	2,261	67,596	109
1,617,000	459,708	35,718	489,382	31,561	948,213	66,402	802,500



第 六 合 名 會

營 業 細 別	社 數	出 資 社 員 數		出 資	
		金 錢 及 財 產	勞 務 及 信 用	金 錢 及 財 產	勞 務 及 信 用
		出 資	出 資	出 資	出 資
デパートメントストア……	1	3	—	100,000	—
其ノ他ノ販賣業……	33	95	5	936,200	15,000
貿 易 業……	17	47	1	2,645,000	5,000
仲買、委託賣買及賣買仲立業……	11	31	2	577,800	6,000
取 引 所……	—	—	—	—	—
市 場……	—	—	—	—	—
新聞紙發行及圖書雜誌出版業……	12	38	5	367,500	30,000
新 聞 紙 發 行 業……	2	5	—	4,000	—
圖 書 雜 誌 出 版 業……	10	33	5	363,500	30,000
倉 庫 業……	—	—	—	—	—
金 融 業……	21	65	4	2,176,100	7,000
銀 行 業……	1	2	—	60,000	—
信 託 業……	—	—	—	—	—
無 盡 業……	1	6	—	30,000	—
質 屋 業……	1	4	—	100,000	—
其ノ他ノ金融業……	18	53	4	1,986,100	7,000
保 險 業……	—	—	—	—	—
保 全 會 社……	63	262	10	491,898,500	9,500
土地建物賣買賃貸業……	42	171	5	8,849,500	14,200
物 品 賃 貸 業……	3	9	2	45,000	1,000
旅館、料理店、貸席業……	9	33	—	406,100	—
興 業 場、遊 戲 場 業……	1	4	1	30,000	20,000
媒 介 周 旋 業……	2	4	1	21,500	500
其ノ他ノ商業……	17	107	3	4,352,400	8,000
<b>運 輸 業……</b>	<b>7</b>	<b>24</b>	<b>—</b>	<b>99,750</b>	<b>—</b>
鐵 道、軌 道 運 輸 業……	1	7	—	12,250	—
汽 船 運 輸 業……	—	—	—	—	—
汽船運輸以外ノ水運業……	1	3	—	10,000	—
自 動 車 運 輸 業……	2	6	—	14,500	—
其ノ他ノ運輸業……	—	—	—	—	—
運 輸 取 扱 業……	3	8	—	63,000	—

積立金戻入等ハ便宜繰越益金ニ合算シタリ 最近一箇年損益欄ニ於ケル計ハ前年ヨリノ繰越損益

社 營 業 細 別

( 5 ) 昭和六年末現在

諸 積 立 金	最 近 一 箇 年 損 益						配 當 金
	前年ヨリノ繰越損益		純 損 益		計		
	益 金	損 金	益 金	損 金	益 金	損 金	
円	円	円	円	円	円	円	円
—	—	9,581	1,252	—	—	8,329	—
18,666	10,574	629,034	9,944	90,987	4,967	704,470	202
114,420	172,422	58,331	57,803	14,962	228,989	72,057	19,400
3,500	1,685	138,063	7,508	43,017	9,193	181,080	614
—	—	—	—	—	—	—	—
—	—	—	—	—	—	—	—
23,581	2,489	27,817	7,371	8,743	9,260	35,960	6,438
—	—	8,183	—	2,223	—	10,406	—
23,581	2,489	19,634	7,371	6,520	9,260	25,554	6,438
—	—	—	—	—	—	—	—
146,913	59,672	85,092	71,425	58,659	122,839	135,493	58,300
40,935	18,595	—	—	2,272	16,323	—	—
—	—	—	—	—	—	—	—
1,022	1,385	—	2,362	—	3,747	—	—
—	—	—	2,736	—	2,736	—	—
104,956	39,692	85,092	66,327	56,387	100,033	135,493	58,300
—	—	—	—	—	—	—	—
126,112,713	14,811,524	21,508,616	16,909,315	4,780,386	31,422,446	25,990,609	12,819,414
797,658	278,563	52,056	250,726	35,247	508,075	66,089	109,022
—	856	1,150	273	557	299	877	—
173	62	4,673	8,646	26,812	7,100	29,877	5,000
—	—	—	562	—	562	—	—
—	—	116	—	553	—	669	—
29,917	14,476	40,703	18,489	14,597	32,845	55,180	6,685
—	—	<b>38,332</b>	—	<b>6,269</b>	—	<b>44,601</b>	—
—	—	615	—	365	—	980	—
—	—	—	—	—	—	—	—
—	—	—	—	—	—	—	—
—	—	1,800	—	1,000	—	2,800	—
—	—	—	—	—	—	—	—
—	—	35,917	—	4,904	—	40,821	—

ト其ノ年ニ於ケル純損益トヲ通算シタルモノナリ



第七 新設及

年 次 及 營 業 別	總 數		株 式		
	社 數	公稱資本金及 出 資 額	社 數	公稱資本金	
大 正 11	{ 新設 解散	1,376	312,293,674	378	283,081,300
		512	...	138	...
" 12	{ 新設 解散	987	192,172,614	172	175,760,900
		413	...	122	...
" 13	{ 新設 解散	1,472	186,432,792	248	165,237,800
		567	...	143	...
" 14	{ 新設 解散	1,581	320,967,804	321	297,678,400
		619	...	129	...
昭 和 1	{ 新設 解散	1,379	302,148,553	260	284,587,050
		514	...	99	...
" 2	{ 新設 解散	1,511	282,932,548	301	261,587,200
		597	192,003,035	140	171,362,250
" 3	{ 新設 解散	1,406	218,361,379	323	197,855,750
		323	108,540,596	124	102,866,900
" 4	{ 新設 解散	1,452	240,701,930	292	225,733,750
		404	85,130,782	123	79,413,000
" 5	{ 新設 解散	1,973	150,797,315	277	129,653,690
		597	120,613,895	124	102,796,100
" 6	{ 新設 解散	2,028	139,295,655	337	117,096,600
		592	205,090,880	120	194,051,650
營 業 別					
總 數	{ 新設 解散	2,028	139,295,655	337	117,096,600
		592	205,090,880	120	194,051,650
農 業	{ 新設 解散	2	3,000,000	2	3,000,000
		3	2,425,000	2	2,400,000
水 産 業	{ 新設 解散	4	2,600,000	4	2,600,000
		2	6,400,000	2	6,400,000
鑛 業	{ 新設 解散	10	8,177,000	7	8,115,000
		5	3,230,000	5	3,230,000
工 業	{ 新設 解散	685	71,292,820	119	65,245,000
		181	143,670,080	44	139,459,350
商 業	{ 新設 解散	1,283	49,604,335	188	33,768,600
		381	46,315,300	55	39,682,300
運 輸 業	{ 新設 解散	44	4,621,500	17	4,368,000
		20	3,050,500	12	2,880,000

本表ハ官報又ハ登記簿ニ依リ調査シタルモノナリ \*ハ株式合資會社ナリ

解 散 會 社

合 資	合 名	一社平均公稱資本金若クハ出資額				
		社 數	出 資 額	株 式 合 資 合 名		
847	17,824,904	151	11,387,470	748,892	21,045	75,414
309	...	65	...	...	...	...
684	13,351,788	131	3,059,926	1,021,866	19,520	23,358
218	...	73	...	...	...	...
1,064	15,812,243	159	5,055,749	666,281	14,861	31,797
342	...	82	...	...	...	...
1,079	16,463,043	179	6,788,261	927,347	15,258	37,923
405	...	85	...	...	...	...
988	14,727,543	130	1,858,960	1,094,566	14,906	14,300
352	...	63	...	...	...	...
1,053	17,205,098	157	4,140,250	869,060	16,339	26,371
378	16,112,343	79	4,528,442	1,224,016	42,625	57,322
958	16,737,479	125	3,768,150	612,557	17,471	30,145
143	2,952,696	61	2,721,000	829,572	20,648	44,607
1,029	12,403,670	129	2,542,510	773,061	12,054	19,709
231	3,567,782	50	2,150,000	645,634	15,445	43,000
1,529	15,504,325	167	5,639,300	468,064	10,140	33,768
416	14,884,695	57	2,933,100	829,001	35,781	51,458
1,525	14,287,155	166	7,911,900	347,468	9,369	47,662
396	7,854,760	76	3,184,470	1,617,097	19,835	41,901
(昭 和 六 年)						
1,525	14,287,155	166	7,911,900	347,468	9,369	47,662
396	7,854,760	76	3,184,470	1,617,097	19,835	41,901
—	—	—	—	1,500,000	—	—
1	25,000	—	—	1,200,000	25,000	—
—	—	—	—	650,000	—	—
—	—	—	—	3,200,000	—	—
3	62,000	—	—	1,159,286	20,667	—
—	—	—	—	646,000	—	—
524	5,253,720	42	794,100	548,277	10,026	18,907
117	3,490,260	20	720,470	3,169,531	29,831	36,024
973	8,730,935	122	7,104,800	179,620	8,973	58,236
270	4,169,000	56	2,464,000	721,496	15,441	44,000
25	240,500	2	13,000	256,941	9,620	6,500
8	170,500	—	—	240,000	21,313	—



第 八 會 社

區 名	總 數							
	總 數		職 員		工 職		其 他	
	男	女	男	女	男	女	男	女
總 數	143,941	27,574	81,058	12,851	36,191	6,699	26,692	
麴 町	35,290	5,546	23,351	2,801	4,860	393	7,079	
神 田	8,138	1,328	4,397	519	1,794	373	1,947	
日 本 橋	30,069	6,508	22,108	4,072	1,358	400	6,603	
京 橋	20,898	4,622	12,225	2,609	5,195	498	3,478	
芝	16,829	1,924	6,350	624	8,916	866	1,563	
麻 布	1,129	170	494	20	485	97	150	
赤 坂	1,070	106	756	68	197	20	117	
四 谷	1,318	549	969	423	131	71	218	
牛 込	2,886	486	739	39	1,872	395	275	
小 石 川	2,322	708	721	31	1,211	604	390	
本 郷	2,272	415	1,177	87	756	255	339	
下 谷	4,425	1,633	2,085	1,253	870	191	1,470	
淺 草	4,387	1,232	1,543	83	1,327	650	1,517	
本 所	7,756	1,816	2,503	151	4,180	1,534	1,073	
深 川	5,152	531	1,640	71	3,039	352	473	

區 名	總 資							
	總 數		職 員		工 職		其 他	
	男	女	男	女	男	女	男	女
總 數	24,178	3,352	10,460	792	7,833	1,440	5,885	
麴 町	2,680	279	1,874	125	309	18	497	
神 田	2,321	234	972	101	658	77	691	
日 本 橋	4,249	323	2,291	100	547	94	1,411	
京 橋	2,573	417	1,385	148	543	39	645	
芝	2,017	233	692	68	971	83	354	
麻 布	379	87	148	6	146	43	85	
赤 坂	256	33	170	14	44	15	42	
四 谷	371	67	212	14	47	17	112	
牛 込	483	47	223	16	170	14	90	
小 石 川	604	313	132	7	375	283	97	
本 郷	1,142	247	470	45	493	159	179	
下 谷	1,230	175	542	42	362	82	326	
淺 草	1,602	359	416	49	524	110	662	
本 所	2,718	404	506	30	1,680	320	532	
深 川	1,553	134	427	27	964	86	162	

本表ハ本店及支店ノ使用人數ナリ 相互會社及株式合資會社ハ株式會社ニ包含ス

使 用 人 數

(1) 昭和六年末現在

他	株 式								
	總 數		職 員		工 職		其 他		
	男	女	男	女	男	女	男	女	
總 數	8,024	112,130	22,672	66,801	11,735	26,564	4,348	18,765	6,589
2,352	31,787	5,117	20,921	2,641	4,464	365	6,402	2,111	
436	4,825	995	2,966	396	757	234	1,102	365	
2,036	23,424	5,934	18,459	3,894	700	223	4,265	1,817	
1,515	17,476	3,978	10,351	2,359	4,498	363	2,627	1,256	
434	14,590	1,662	5,529	551	7,887	772	1,174	339	
53	740	82	338	13	339	54	63	15	
18	771	71	559	52	146	5	66	14	
55	866	472	729	407	71	48	66	17	
52	2,398	439	515	23	1,702	381	181	35	
73	1,423	330	507	20	670	262	246	48	
73	862	128	567	34	179	64	116	30	
189	2,995	1,410	1,479	1,179	467	100	1,049	131	
499	2,392	836	921	26	752	539	719	271	
131	4,248	863	1,828	107	1,997	698	423	58	
108	3,333	355	1,132	33	1,935	240	266	82	

他	合 名								
	總 數		職 員		工 職		其 他		
	男	女	男	女	男	女	男	女	
總 數	1,120	7,633	1,550	3,797	324	1,794	911	2,042	315
136	823	150	556	35	87	10	180	105	
56	992	99	459	22	379	62	154	15	
129	2,396	251	1,358	78	111	83	927	90	
230	849	227	489	102	154	96	206	29	
82	222	29	129	5	58	11	35	13	
38	10	1	8	1	—	—	2	—	
4	43	2	27	2	7	—	9	—	
36	81	10	28	2	13	6	40	2	
17	5	—	1	—	—	—	4	—	
23	295	65	82	4	166	59	47	2	
43	268	40	140	8	84	32	44	—	
51	200	48	64	32	41	9	95	7	
200	393	37	206	8	51	1	136	28	
54	790	549	169	14	503	516	118	19	
21	266	42	81	11	140	26	45	5	











第八會社

區名	工										
	總數		職員		職工		其ノ他		株		
	男	女	男	女	男	女	男	女	男	女	
總數	52,211	7,919	18,277	1,313	30,353	5,773	3,581	833	38,766	5,486	
麴神日京芝	町	8,166	759	4,749	368	3,016	215	401	176	6,686	683
	田	1,849	184	549	16	1,162	146	138	22	726	87
	橋	2,587	490	1,435	129	610	256	542	105	1,676	350
	橋	8,101	664	3,203	159	4,324	358	574	147	7,076	585
總	13,172	1,440	4,180	425	8,473	860	519	155	11,985	1,308	
麻赤四牛小	布	711	111	213	8	441	93	57	10	522	66
	坂	218	32	151	14	44	18	23	—	92	9
	谷	217	66	94	10	86	48	37	8	108	37
	込	2,342	387	423	20	1,828	344	91	23	2,113	366
石	1,237	520	246	9	888	497	103	14	575	164	
本下淺本深	郷	1,211	303	371	20	751	251	89	32	350	86
	谷	1,265	217	295	22	792	178	178	17	649	114
	草	1,982	684	381	11	1,232	643	369	30	1,037	554
	所	5,264	1,640	1,112	73	3,831	1,525	321	42	2,602	773
川	3,889	422	875	29	2,875	341	139	52	2,569	304	

區名	業										
	總數		職員		職工		其ノ他		總		
	男	女	男	女	男	女	男	女	男	女	
總數	2,747	869	798	47	1,597	789	352	33	83,500	18,177	
麴神日京芝	町	254	16	174	5	61	7	19	4	24,451	4,522
	田	410	32	91	4	284	27	35	1	5,788	1,137
	橋	210	86	56	4	96	81	58	1	26,236	5,365
	橋	275	40	108	8	133	26	34	6	11,408	3,497
總	108	15	42	1	53	7	13	7	2,556	449	
麻赤四牛小	布	—	—	—	—	—	—	—	—	410	59
	坂	21	—	14	—	1	—	6	—	824	72
	谷	44	9	6	1	13	6	25	2	1,089	483
	込	5	—	1	—	—	—	4	—	520	99
石	235	61	36	2	166	59	33	—	967	186	
本下淺本深	郷	151	35	55	3	84	32	12	—	1,009	112
	谷	81	11	21	1	41	9	19	1	3,112	1,414
	草	143	8	55	3	50	1	33	4	2,189	537
	所	660	531	112	10	493	516	55	5	1,802	137
川	150	25	27	5	122	18	1	2	1,139	108	

使用人數

(4) 昭和六年末現在

職	員	業													
		式		合		資		其ノ他		總					
		男	女	男	女	男	女	男	女	男	女				
總	14,290	1,104	22,310	3,719	2,166	663	10,698	1,564	3,189	132	6,446	1,265	1,063	137	
麴神日京芝	町	3,525	321	2,810	194	351	168	1,225	60	1,050	42	145	14	31	4
	田	291	3	417	76	28	8	713	65	177	9	461	43	75	13
	橋	1,116	109	213	161	347	80	701	54	263	16	301	14	137	24
	橋	2,835	135	3,837	316	404	134	750	39	250	16	354	16	136	7
總	3,880	405	7,678	772	427	131	1,079	117	258	19	742	81	79	17	
麻赤四牛小	布	156	6	334	53	32	7	189	45	57	2	107	40	25	3
	坂	74	4	8	5	10	—	105	23	63	10	35	13	7	—
	谷	60	6	41	25	7	5	65	20	28	3	32	16	5	1
	込	349	15	1,697	331	67	20	224	21	73	5	131	13	20	3
石	160	3	353	155	52	6	427	295	50	4	359	233	18	8	
本下淺本深	郷	151	7	178	64	21	15	710	182	165	10	489	155	56	17
	谷	134	13	438	95	77	6	535	92	140	8	313	74	82	10
	草	188	4	710	539	139	11	802	122	138	4	472	103	192	15
	所	760	55	1,731	692	111	25	2,002	336	240	8	1,507	317	155	11
川	621	18	1,855	240	93	45	1,170	93	227	6	898	83	45	4	

職	員	業													
		數		株		式		其ノ他		總					
		男	女	男	女	男	女	男	女	男	女				
總	58,276	10,692	5,178	918	20,046	6,567	65,611	15,725	43,175	9,798	3,649	623	13,787	5,304	
麴神日京芝	町	16,725	2,290	1,792	176	5,933	2,056	22,482	4,169	15,537	2,177	1,622	169	5,323	1,823
	田	3,638	501	632	227	1,518	409	3,606	901	2,479	391	340	158	787	352
	橋	19,594	3,357	721	143	5,921	1,865	20,593	4,933	16,310	3,201	464	61	3,819	1,671
	橋	8,610	2,377	738	140	2,060	980	9,073	2,932	7,119	2,151	528	47	1,426	734
總	1,634	185	321	6	601	258	1,589	320	1,137	132	114	—	338	188	
麻赤四牛小	布	278	12	44	4	88	43	218	16	182	7	5	1	31	8
	坂	586	54	153	2	85	16	659	61	471	48	138	—	50	13
	谷	867	413	45	23	177	47	756	435	667	401	30	22	59	12
	込	308	19	44	51	168	29	279	73	166	8	5	50	108	15
石	463	20	314	107	190	59	732	164	335	15	298	107	99	42	
本下淺本深	郷	794	67	5	4	210	41	486	42	407	27	1	—	78	15
	谷	1,769	1,229	69	13	1,274	172	2,309	1,296	1,332	1,166	21	5	956	125
	草	1,136	63	52	5	1,001	459	1,211	282	725	22	—	—	486	260
	所	1,131	64	96	6	575	67	963	51	810	38	13	3	140	10
川	742	41	152	11	245	56	655	50	498	14	70	—	87	36	







第九 大 東 京 區 域

ニ 於 ケ ル 會 社

(1) 各 年 末 現 在

年次又ハ區町村名	總				
	社 數	資 本 金		諸 積 立 金	最 近 一 箇 純 益 金
		總 額	拂 込 若 ク ハ 出 資 額		
昭 和 5.....	8,521	8,362,009,350	6,005,070,744	1,430,838,902	457,054,530
	* 6	* 2,740,550	* 811,012	* 722,014	* 128,864
	× 8	× 4,730,000	× 1,932,500	× 38,710,624	× 7,675,112
// 6.....	9,325	8,075,083,047	5,845,425,028	1,403,160,544	303,921,817
	* 6	* 2,858,550	* 847,012	* 733,210	* 114,463
	× 8	× 4,730,000	× 1,932,500	× 41,704,395	× 14,908,311
區 町 村 別					
總 數.....	9,325	8,075,083,047	5,845,425,028	1,403,160,544	303,921,817
	* 6	* 2,858,550	* 847,012	* 733,210	* 114,463
	× 8	× 4,730,000	× 1,932,500	× 41,704,395	× 14,908,311
舊 市 域.....	7,435	7,297,305,434	5,358,347,896	1,282,065,843	262,821,392
	* 2	* 2,015,000	* 515,000	* 700,000	* 103,258
	× 8	× 4,730,000	× 1,932,500	× 41,704,395	× 14,908,311
新 市 域.....	1,840	777,777,613	487,077,132	121,094,701	41,100,425
	* 4	* 843,550	* 332,012	* 33,210	* 11,205
品 川 區.....	238	97,989,070	67,071,060	4,920,246	2,605,006
	* 1	* 268,000	* 94,000	* 26,820	* 11,199
品 川 町.....	51	14,450,700	9,655,700	1,792,763	470,106
大 崎 町.....	118	73,435,230	48,663,720	2,651,256	2,000,914
	* 1	* 268,000	* 94,000	* 26,820	* 11,199
大 井 町.....	69	10,103,140	8,751,640	476,227	133,986
目 黒 區.....	31	82,669,380	52,337,955	12,225,902	7,579,099
目 黒 町.....	21	82,387,500	52,156,075	12,214,232	7,578,433
碑 衾 町.....	10	281,880	181,880	11,670	666
荏 原 區.....	46	7,916,200	5,335,700	118,412	45,570
荏 原 町.....	46	7,916,200	5,335,700	118,412	45,570
大 森 區.....	105	24,678,059	22,539,809	1,760,714	1,189,514
馬 込 町.....	8	40,000	40,000	—	32
東 調 布 町.....	3	409,000	409,000	2,972	—
池 上 町.....	7	717,000	614,000	31,477	82,661
入 新 井 町.....	40	19,973,376	17,969,625	875,944	956,562
大 森 町.....	47	3,538,683	3,507,183	850,321	150,259
蒲 田 區.....	75	16,020,772	10,508,709	1,863,771	754,261
矢 口 町.....	3	458,100	345,600	750	4,938
蒲 田 町.....	46	10,890,300	5,997,800	1,404,236	535,525
六 郷 町.....	17	2,591,672	2,084,609	77,835	11,557
羽 田 町.....	9	2,080,700	2,080,700	380,950	202,241

年純損益	株 式				
	社 數	資 本 金		諸 積 立 金	最 近 一 箇 年 純 損 益
		總 額	拂 込 額		
純 損 金					
99,854,320	2,932	7,526,397,065	5,169,458,459	1,245,125,440	411,763,920
* 625	* 6	* 2,740,550	* 811,012	* 722,014	* 128,864
× 21,779	× 8	× 4,730,000	× 1,932,500	× 38,710,624	× 7,675,112
89,730,239	3,017	7,234,319,325	5,004,661,306	1,214,948,124	275,068,005
* 4,181	* 6	* 2,858,550	* 847,012	* 733,210	* 114,463
× 33,746	× 8	× 4,730,000	× 1,932,500	× 41,704,395	× 14,908,311
( 昭 和 六 年 )					
89,730,239	3,017	7,234,319,325	5,004,661,306	1,214,948,124	275,068,005
* 4,181	* 6	* 2,858,550	* 847,012	* 733,210	* 114,463
× 33,746	× 8	× 4,730,000	× 1,932,500	× 41,704,395	× 14,908,311
81,492,706	2,397	6,487,522,400	4,548,564,862	1,096,406,453	234,713,609
* 1,350	* 2	* 2,015,000	* 515,000	* 700,000	* 103,258
× 33,746	× 8	× 4,730,000	× 1,932,500	× 41,704,395	× 14,908,311
8,237,533	620	746,796,925	456,096,444	118,541,671	40,354,396
* 2,831	* 4	* 843,550	* 332,012	* 33,210	* 11,205
2,633,725	88	92,622,000	61,703,990	4,005,663	2,396,180
* 1	* 1	* 268,000	* 94,000	* 26,820	* 11,199
178,447	18	12,001,500	7,206,500	1,142,777	348,224
368,182	48	72,003,000	47,231,490	2,638,556	1,988,916
* 1	* 1	* 268,000	* 94,000	* 26,820	* 11,199
2,087,096	22	8,617,500	7,266,000	224,330	59,040
113,792	13	82,463,000	52,131,575	12,225,652	7,578,121
96,759	12	82,263,000	52,031,575	12,213,982	7,577,455
17,033	1	200,000	100,000	11,670	666
59,676	18	6,063,800	3,483,300	118,141	36,613
59,676	18	6,063,800	3,483,300	118,141	36,613
286,971	31	21,835,000	19,696,750	915,914	1,025,971
1,523	—	—	—	—	—
27,179	2	400,000	400,000	2,972	—
834	4	620,000	517,000	31,477	76,398
153,242	16	19,340,000	17,336,250	841,644	938,303
104,193	9	1,475,000	1,443,500	39,821	11,270
358,364	33	14,447,000	8,934,937	1,814,946	751,315
3,621	2	450,000	337,500	750	4,938
171,002	19	10,740,000	5,847,500	1,404,136	534,379
149,837	8	1,297,000	789,937	29,110	11,107
33,904	4	1,960,000	1,960,000	360,950	200,891
					85,715,298
					* 625
					× 21,779
					76,574,296
					* 4,181
					× 33,746
					70,367,248
					* 1,350
					× 33,746
					6,207,048
					* 2,831
					2,354,318
					* 11,199
					149,350
					213,845
					1,991,123
					95,013
					95,013
					—
					35,610
					35,610
					176,871
					—
					23,293
					—
					102,635
					50,943
					197,743
					3,621
					158,086
					4,200
					31,836



第九 大 東 京 區 域

年次又ハ區町村名	合			
	社 數	出 資 額	諸 積 立 金	最近一箇 純 益 金
昭 和 5.....	4,736	280,777,153	54,566,912	18,969,666
" 6.....	5,380	283,712,171	57,689,890	10,278,648
區 町 村 別				
總 數.....	5,380	283,712,171	57,689,890	10,278,648
舊 市 域.....	4,338	263,890,310	55,564,804	9,800,419
新 市 域.....	1,042	19,821,861	2,125,086	478,229
品 川 區.....	128	2,660,630	699,613	105,172
品 川 町.....	28	1,149,200	649,986	66,373
大 崎 町.....	61	784,230	8,060	8,443
大 井 町.....	39	727,200	41,567	30,356
目 黒 區.....	17	204,380	250	978
目 黒 町.....	8	122,500	250	978
碑 衾 町.....	9	81,880	—	—
荏 原 區.....	23	338,400	271	325
荏 原 町.....	23	338,400	271	325
大 森 區.....	64	2,385,159	811,800	145,580
馬 込 町.....	8	40,000	—	32
東 調 布 町.....	1	9,000	—	—
池 上 町.....	2	87,000	—	3,394
入 新 井 町.....	20	308,976	1,300	5,118
大 森 町.....	33	1,940,183	810,500	137,036
蒲 田 區.....	39	1,508,550	48,825	2,946
矢 口 町.....	1	8,100	—	—
蒲 田 町.....	25	137,800	100	1,146
六 郷 町.....	8	1,241,950	48,725	450
羽 田 町.....	5	120,700	—	1,350

ニ 於 ケ ル 會 社

(2) 各年末現在

年純損益 純 損 金	合				最近一箇年純損益	
	社 數	出 資 額	諸 積 立 金	純 益 金	純 損 金	
8,118,304	853	554,835,132	131,145,550	26,320,944	6,020,718	
6,747,237	928	557,051,551	130,522,530	18,575,164	6,408,656	
(昭 和 六 年)						
6,747,287	928	557,051,551	130,522,530	18,575,164	6,408,656	
5,355,528	750	545,892,724	130,094,586	18,307,364	5,769,930	
1,391,759	178	11,158,827	427,944	267,800	638,726	
184,554	22	2,706,440	214,970	103,654	94,853	
29,090	5	1,300,000	—	55,509	7	
64,873	9	648,000	4,640	3,555	89,464	
90,591	8	758,440	210,330	44,590	5,382	
18,779	1	2,000	—	—	—	
1,746	1	2,000	—	—	—	
17,033	—	—	—	—	—	
15,232	5	1,514,000	—	8,632	8,834	
15,232	5	1,514,000	—	8,632	8,834	
90,868	10	457,900	33,000	17,963	19,232	
1,523	—	—	—	—	—	
3,886	—	—	—	—	—	
834	1	10,000	—	2,869	—	
46,783	4	324,400	33,000	13,141	3,824	
37,842	5	123,500	—	1,953	15,408	
151,383	3	65,222	—	—	9,238	
—	—	—	—	—	—	
12,316	2	12,500	—	—	600	
136,999	1	52,722	—	—	8,633	
2,068	—	—	—	—	—	



第九 大 東 京 區 域

ニ 於 ケ ル 會 社

( 3 ) 各 年 末 現 在

年次又ハ區町村名	總				
	社 數	資 本 金		諸 積 立 金	最 近 一 箇 純 益 金
		總 額	拂 込 額 若 出 資 額		
世 田 谷 區	20	3,001,600	1,975,650	133,496	87,084
世 田 谷 町	7	2,647,000	1,593,050	131,846	84,712
松 澤 村	2	35,000	35,000	—	—
玉 川 村	7	192,600	142,600	250	2,252
駒 澤 町	4	127,000	105,000	1,400	120
澁 谷 區	163	164,257,580	78,333,285	7,674,948	4,093,197
澁 谷 町	103	30,566,880	15,911,255	2,364,628	934,453
代 々 幡 町	41	18,413,450	14,265,690	2,033,974	1,185,079
千 駄 谷 町	19	115,277,250	48,156,340	3,276,346	1,973,655
淀 橋 區	122	12,911,970	9,539,470	830,217	557,897
大 久 保 町	20	1,313,200	563,200	9,160	2,349
戸 塚 町	23	1,591,600	1,254,100	153,260	1,301
落 合 町	23	5,793,870	4,558,870	369,425	368,571
淀 橋 町	51	4,213,300	3,213,300	348,372	185,676
中 野 區	52	4,117,635	3,444,635	249,144	91,866
中 野 町	33	2,726,235	2,493,235	237,106	87,764
野 方 町	19	1,391,400	961,400	12,033	4,102
杉 並 區	53	741,415	741,415	1,057	2,354
和 田 堀 町	5	28,315	28,315	997	97
杉 並 町	47	711,100	711,100	60	2,257
井 荻 町	—	—	—	—	—
高 井 戸 町	1	2,000	2,000	—	—
豐 島 區	221	32,423,696	20,303,496	2,520,682	1,190,508
巢 鴨 町	54	2,375,200	1,800,200	91,130	39,846
西 巢 鴨 町	110	24,458,850	15,009,850	2,171,166	1,092,531
高 田 町	44	5,198,746	3,102,546	250,386	43,971
長 崎 町	13	390,900	390,900	8,000	14,160
瀧 野 川 區	62	4,558,666	4,022,166	115,684	80,077
瀧 野 川 町	62	4,558,666	4,022,166	115,684	80,077

年純損益 純 損 金	株 式					
	社 數	資 本 金		諸 積 立 金	最 近 一 箇 年 純 損 益	
		總 額	拂 込 額		純 益 金	純 損 金
114,348	9	2,875,000	1,849,050	133,246	84,577	109,156
103,231	4	2,625,000	1,671,050	131,846	84,013	102,504
4,829	1	30,000	30,000	—	—	4,829
1,540	3	165,000	115,000	—	564	459
4,748	1	55,000	33,000	1,400	—	1,364
477,610	79	160,760,250	74,835,955	7,594,105	3,987,097	396,104
167,729	47	28,309,500	13,653,875	2,289,328	832,052	135,896
234,753	19	13,070,000	13,922,240	2,033,241	1,182,629	210,311
75,128	13	114,380,750	47,259,840	3,271,536	1,972,416	49,897
290,746	43	11,612,200	8,289,700	865,132	537,008	119,740
16,484	5	1,186,200	436,200	2,750	1,074	—
28,677	9	1,445,000	1,107,500	152,710	272	14,546
190,375	15	5,361,000	4,126,000	369,425	362,431	83,277
55,210	14	3,620,000	2,620,000	340,247	173,231	21,917
84,199	18	2,500,000	1,827,000	239,875	74,717	33,353
46,222	11	1,420,000	1,177,000	229,106	72,688	26,240
37,977	7	1,080,000	650,000	10,769	2,029	7,113
114,797	6	237,600	237,600	760	376	69,374
3,415	1	20,000	20,000	700	—	1,867
111,382	5	217,600	217,600	60	376	67,507
—	—	—	—	—	—	—
—	—	—	—	—	—	—
677,093	69	29,588,500	17,468,300	2,456,328	1,151,914	515,526
60,084	14	1,800,000	1,225,000	89,511	36,360	19,151
503,012	35	23,088,500	13,639,500	2,162,171	1,081,865	427,503
108,750	19	4,625,000	2,528,800	204,646	33,047	68,872
5,247	1	75,000	75,000	—	642	—
152,084	19	3,043,225	2,506,725	104,238	60,377	90,623
152,084	19	3,043,225	2,506,725	104,238	60,377	90,623



第九 大 東 京 區 域

年次又ハ區町村名	合			最近一箇
	社 數	出 資 額	諸 積 立 金	純 益 金
世 田 谷 區	7	91,500	250	1,808
世 田 谷 町	—	—	—	—
松 澤 村	1	5,000	—	—
玉 川 村	3	14,500	250	1,688
駒 澤 町	3	72,000	—	120
澁 谷 區	75	1,961,350	10,843	53,027
澁 谷 町	51	1,413,400	5,300	49,388
代 々 幡 町	20	331,450	733	2,400
千 駄 谷 町	4	216,500	4,810	1,239
淀 橋 區	62	745,500	4,260	15,895
大 久 保 町	13	114,000	310	795
戸 塚 町	11	102,600	550	1,029
落 合 町	10	170,100	—	6,020
淀 橋 町	28	358,800	3,400	8,051
中 野 區	29	914,507	8,269	16,750
中 野 町	20	634,107	8,000	14,796
野 方 町	9	280,400	269	1,954
杉 並 區	44	279,815	297	1,978
和 田 堀 町	4	8,315	297	97
杉 並 町	39	269,500	—	1,881
井 荻 町	—	—	—	—
高 井 戸 町	1	2,000	—	—
豐 島 區	133	1,873,596	61,039	25,584
巢 鴨 町	36	549,200	1,619	3,486
西 巢 鴨 町	64	785,750	6,480	7,899
高 田 町	21	222,746	44,940	681
長 崎 町	12	315,900	8,000	13,518
瀧 野 川 區	36	911,241	1,333	5,273
瀧 野 川 町	36	911,241	1,333	5,273

ニ 於 ケ ル 會 社

(4) 各年末現在

資	合 名				
	年純損益	社 數	出 資 額	諸 積 立 金	
純 損 金	社 數	出 資 額	諸 積 立 金	最近一箇年純損益	
純 損 金	社 數	出 資 額	諸 積 立 金	純 益 金	純 損 金
3,511	4	35,100	—	699	1,681
—	3	22,000	—	699	727
127	1	13,100	—	—	954
3,384	—	—	—	—	—
56,817	9	1,535,980	70,000	53,073	24,689
29,504	5	843,980	70,000	53,023	2,329
24,442	2	12,000	—	50	—
2,871	2	680,000	—	—	22,360
49,935	17	554,270	10,825	4,994	121,021
13,984	2	13,000	6,100	480	2,500
11,303	3	44,000	—	—	2,828
7,816	3	262,770	—	120	99,282
16,882	9	234,500	4,725	4,394	16,411
31,128	5	703,128	1,000	399	19,718
18,456	2	672,128	—	280	1,526
12,672	3	31,000	1,000	119	18,192
34,030	3	224,000	—	—	11,393
1,548	—	—	—	—	—
32,482	3	224,000	—	—	11,393
—	—	—	—	—	—
—	—	—	—	—	—
130,898	19	961,600	3,315	13,010	30,669
39,747	4	26,000	—	—	1,186
62,821	11	584,600	2,515	2,767	12,688
23,083	4	351,000	800	10,243	16,795
5,247	—	—	—	—	—
60,325	7	604,200	10,113	14,427	1,136
60,325	7	604,200	10,113	14,427	1,136



第九 大 東 京 區 域

年次又ハ區町村名	總				
	社 數	資 本 金		諸 積 立 金	最近一箇 純 益 金
		總 額	拂 込 若 々 ハ 出 資 額		
荒 川 區	193	16,467,534	11,829,059	414,891	183,149
南 千 住 町	47	7,065,550	5,253,550	204,367	86,064
三 河 島 町	45	3,633,800	2,089,825	105,678	15,474
尾 久 町	52	2,850,684	2,418,184	18,708	18,964
日 暮 里 町	49	2,917,500	2,067,500	86,138	62,647
王 子 區	48	75,779,612	55,314,787	23,904,490	5,698,321
王 子 町	31	73,111,386	53,259,061	23,762,690	5,564,157
岩 淵 町	17	2,668,226	2,055,726	141,800	134,164
板 橋 區	71	4,374,250	2,926,250	69,012	16,825
志 村	4	315,000	212,500	1,000	4,314
板 橋 町	51	2,498,250	1,637,750	66,510	11,527
中 新 井 村	3	11,000	11,000	—	—
上 板 橋 村	—	—	—	—	—
練 馬 町	4	12,500	12,500	—	25
上 練 馬 村	3	1,100,500	900,500	1,500	704
赤 塚 村	—	—	—	—	—
石 神 井 村	2	82,000	22,000	2	55
大 泉 村	4	355,000	130,000	—	200
足 立 區	74	11,557,087	10,044,587	2,349,935	656,856
千 住 町	59	8,579,587	7,957,087	2,325,235	655,903
西 新 井 町	4	676,000	676,000	5,700	—
江 北 村	3	1,035,000	395,000	6,700	—
舍 人 村	—	—	—	—	—
梅 島 町	4	227,700	77,700	—	490
綾 瀬 村	2	1,034,000	934,000	12,300	—
東 淵 江 村	2	4,800	4,800	—	463
花 畑 村	—	—	—	—	—
淵 江 村	—	—	—	—	—
伊 興 村	—	—	—	—	—

ニ 於 ケ ル 會 社

(5) 各 年 末 現 在

數	株 式				
	社 數	資 本 金		諸 積 立 金	最近一箇年純損益 純 益 金 純 損 金
		總 額	拂 込 額		
年純損益 純 損 金	53	14,275,300	9,636,825	389,420	141,842 260,343
572,848	16	6,286,000	4,474,000	184,347	59,977 90,617
132,144	14	3,367,500	1,823,525	102,997	10,146 100,039
136,895	7	2,351,800	1,919,300	18,708	16,555 25,536
84,337	16	2,270,000	1,420,000	83,368	55,164 44,151
219,472	24	75,356,650	54,891,825	23,782,090	5,690,162 145,794
178,564	17	72,791,650	52,939,325	23,640,290	5,556,743 139,862
162,816	7	2,565,000	1,952,500	141,800	133,419 5,932
15,748	21	3,945,000	2,497,000	65,854	14,480 235,529
326,675	3	300,000	197,500	1,000	4,314 6,589
8,687	14	2,245,000	1,384,500	64,802	10,111 79,796
111,250	—	—	—	—	— —
922	—	—	—	—	— —
—	—	—	—	—	— —
—	—	—	—	—	— —
2,364	2	1,020,000	820,000	50	— 169,345
169,345	1	80,000	20,000	2	55 —
—	1	300,000	75,000	—	— 29,799
33,807	14	10,955,000	9,442,500	2,294,728	651,893 101,875
156,007	9	8,085,000	7,462,500	2,270,028	651,403 3,022
46,798	2	670,000	670,000	5,700	— 71,409
72,909	1	1,000,000	360,000	6,700	— 22,308
28,897	—	—	—	—	— —
—	1	200,000	50,000	—	490 —
1,360	1	1,000,000	900,000	12,300	— 5,136
5,781	—	—	—	—	— —
262	—	—	—	—	— —
—	—	—	—	—	— —
—	—	—	—	—	— —
—	—	—	—	—	— —



第九 大 東 京 區 域

年次又ハ區町村名	合			
	社 數	出 資 額	諸 積 立 金	最近一箇
				純 益 金
荒 川 區.....	125	1,901,234	25,471	39,473
南 千 住 町.....	30	767,550	20,020	25,991
三 河 島 町.....	28	144,300	2,681	5,328
尾 久 町.....	42	457,884	—	2,409
日 暮 里 町.....	25	531,500	2,770	5,745
王 子 區.....	18	314,962	122,400	5,354
王 子 町.....	8	211,736	122,400	4,609
岩 淵 町.....	10	103,226	—	745
板 橋 區.....	41	335,250	3,158	2,145
志 村.....	—	—	—	—
板 橋 町.....	31	221,250	1,708	1,416
中 新 井 村.....	3	11,000	—	—
上 板 橋 村.....	—	—	—	—
練 馬 町.....	4	12,500	—	25
上 練 馬 村.....	1	80,500	1,450	704
赤 塚 村.....	—	—	—	—
石 神 井 村.....	1	2,000	—	—
大 泉 村.....	1	8,000	—	—
足 立 區.....	52	468,800	30,520	1,936
千 住 町.....	42	361,300	30,520	1,473
西 新 井 町.....	2	6,000	—	—
江 北 村.....	2	35,000	—	—
舍 人 村.....	—	—	—	—
梅 島 町.....	3	27,700	—	—
綾 瀨 村.....	1	34,000	—	—
東 淵 江 村.....	2	4,800	—	463
花 畑 村.....	—	—	—	—
伊 興 村.....	—	—	—	—

ニ 於 ケ ル 會 社

(6) 各 年 末 現 在

資	合 名				
	年 純 損 益	社 數	出 資 額	諸 積 立 金	最近一箇
					年 純 損 益
純 損 益	純 益 金	純 損 益 金			
295,522	15	291,000	—	1,834	16,983
41,527	1	12,000	—	96	—
28,033	3	122,000	—	—	8,823
55,663	3	41,000	—	—	3,138
170,299	8	116,000	—	1,738	5,022
30,862	6	108,000	—	2,805	1,908
21,046	6	108,000	—	2,805	1,908
9,816	—	—	—	—	—
31,431	9	94,000	—	200	9,715
—	1	15,000	—	—	2,098
26,337	6	32,000	—	—	5,117
922	—	—	—	—	—
—	—	—	—	—	—
2,364	—	—	—	—	—
—	—	—	—	—	—
—	—	—	—	—	—
300	—	—	—	—	—
1,508	2	47,000	—	200	2,500
41,207	8	133,237	24,687	3,027	12,925
30,851	8	133,287	24,687	3,027	12,925
1,500	—	—	—	—	—
6,589	—	—	—	—	—
—	—	—	—	—	—
1,360	—	—	—	—	—
645	—	—	—	—	—
262	—	—	—	—	—
—	—	—	—	—	—
—	—	—	—	—	—
—	—	—	—	—	—



第九 大 東 京 區 域

年次又ハ區町村名	總				
	社 數	資 本 金		諸 積 立 金	最近一箇 純 益 金
		總 額	拂 込 若 出 資 額		
向 島 區.....	104	93,921,350	48,372,287	36,703,315	9,162,879
吾 嬭 町.....	20	17,431,350	12,178,550	54,096	85,380
隅 田 町.....	11	70,818,000	31,893,737	35,901,276	8,996,260
寺 島 町.....	73	5,672,000	4,300,000	747,943	81,239
城 東 區.....	100	114,850,100	76,422,675	24,897,655	6,987,858
龜 戶 町.....	53	42,097,700	20,262,775	5,997,756	2,910,237
大 島 町.....	37	13,235,800	10,518,300	835,954	161,586
砂 町.....	10	59,516,600	45,641,600	18,063,945	3,916,035
葛 飾 區.....	33	4,158,387	2,905,887	157,131	48,515
金 町.....	2	174,000	174,000	1,000	5,020
水 元 村.....	—	—	—	—	—
新 宿 町.....	1	500,000	500,000	108,261	15,598
奧 戶 町.....	4	555,000	385,000	7,066	1,548
本 田 町.....	15	759,487	721,987	34,919	26,140
龜 青 村.....	4	2,025,500	1,025,500	550	—
南 綾 瀬 町.....	7	144,400	99,400	5,335	209
江 戸 川 區.....	29	5,383,250	3,058,250	133,999	69,589
小 松 川 町.....	18	5,283,000	2,958,000	131,980	67,660
松 江 町.....	3	53,050	53,050	1,070	436
葛 西 村.....	1	20,000	20,000	304	1,105
瑞 江 村.....	1	1,200	1,200	—	—
鹿 本 村.....	—	—	—	—	—
篠 崎 村.....	—	—	—	—	—
小 岩 町.....	6	26,000	26,000	645	388

\*ハ株式合資會社、×ハ相互會社ナリ

ニ 於 ケ ル 會 社

(7) 各年末現在

數	株 式					
	年純損益 純 損 金	社 數	資 本 金		諸 積 立 金	最近一箇年純損益 純 益 金 純 損 金
			總 額	拂 込 額		
156,115	26	92,696,250	47,147,187	36,670,094	9,140,771	80,326
37,749	5	17,040,250	11,787,450	27,360	71,174	32,164
12,938	5	70,650,000	31,725,737	35,894,791	8,995,444	3,396
105,428	16	5,006,000	3,634,000	747,943	74,153	44,766
1,388,254	37	113,225,100	74,797,675	24,701,884	6,942,597	1,087,163
506,225	17	41,228,500	19,393,575	5,987,156	2,896,443	256,950
472,481	13	12,580,000	9,862,500	653,783	132,135	423,430
409,548	7	59,416,600	45,541,600	18,060,945	3,914,019	406,788
52,676	9	3,090,000	1,837,500	33,851	23,806	19,367
—	—	—	—	—	—	—
—	—	—	—	—	—	—
—	—	—	—	—	—	—
3,948	2	510,000	340,000	7,066	1,548	—
24,152	5	520,000	482,500	26,770	22,049	8,952
11,487	1	2,000,000	1,000,000	—	—	10,415
13,089	1	60,000	15,000	15	209	—
42,989	10	5,206,050	2,881,050	129,750	64,579	33,215
40,277	8	5,155,000	2,830,000	128,680	64,143	32,915
830	2	51,050	51,050	1,070	436	400
—	—	—	—	—	—	—
1,200	—	—	—	—	—	—
—	—	—	—	—	—	—
—	—	—	—	—	—	—
682	—	—	—	—	—	—



第 九 大 東 京 區 域

年次又ハ區町村名	合			
	社 數	出 資 額	諸 積 立 金	最近一箇
				純 益 金
向 島 區.....	61	785,600	29,601	10,193
吾 嬬 町.....	10	241,100	23,416	7,492
隅 田 町.....	4	107,000	6,185	816
寺 島 町.....	47	437,500	—	1,885
城 東 區.....	53	1,005,000	143,261	18,198
龜 戶 町.....	31	564,200	10,600	13,794
大 島 町.....	19	340,800	129,661	2,388
砂 町.....	3	100,000	3,000	2,016
葛 飾 區.....	19	983,387	122,680	24,709
金 町.....	2	174,000	1,000	5,020
水 元 村.....	—	—	—	—
新 宿 町.....	1	500,000	108,261	15,598
奥 戸 町.....	2	45,000	—	—
本 田 町.....	7	184,487	7,549	4,091
龜 青 村.....	3	25,500	550	—
南 綾 瀬 町.....	4	54,400	5,320	—
江 戸 川 區.....	16	153,000	945	905
小 松 川 町.....	9	125,000	300	517
松 江 町.....	1	2,000	—	—
葛 西 村.....	—	—	—	—
瑞 江 村.....	—	—	—	—
鹿 本 村.....	—	—	—	—
篠 崎 村.....	—	—	—	—
小 岩 町.....	6	26,000	645	388

ニ 於 ケ ル 會 社

(8) 各年末現在

資	合 名				
	年純損益	社 數	出 資 額	諸 積 立 金	最近一箇
					年純損益
純 損 金	純 益 金	純 損 金	純 益 金	純 損 金	純 益 金
41,361	17	439,500	3,620	11,915	34,428
4,698	5	150,000	3,320	6,714	887
3,634	2	61,000	300	—	5,908
33,029	10	228,500	—	5,201	27,633
85,534	10	620,000	52,510	27,063	215,552
38,787	5	305,000	—	—	210,488
43,987	5	315,000	52,510	27,063	5,064
2,760	—	—	—	—	—
29,758	5	85,000	600	—	3,551
—	—	—	—	—	—
—	—	—	—	—	—
—	—	—	—	—	—
3,948	—	—	—	—	—
15,000	3	55,000	600	—	200
1,072	—	—	—	—	—
9,738	2	30,000	—	—	3,351
8,574	3	24,200	3,304	4,105	1,200
7,462	1	3,000	3,000	3,000	—
430	—	—	—	—	—
—	1	20,000	304	1,105	—
—	1	1,200	—	—	1,200
—	—	—	—	—	—
—	—	—	—	—	—
682	—	—	—	—	—



第一〇 六大都市ニ於ケ

ル會社並其ノ資本

(1) 各年末現在

都 市 別	社 數	總 資 本 金			最近一箇 純 益 金	
		總 額	拂 込 若 少 ハ 出 資 額	諸 積 立 金		
						円
大正 11	東 京	2,694	4,614,553,317	3,143,841,603	1,021,936,051	417,653,110
		*	600,000	270,000	37,717	5,195
		×	970,000	367,500	11,671,151	129,192
	京 都	695	193,952,000	137,505,000	17,989,000	15,946,000
	大 阪	2,819	2,560,147,000	1,731,277,000	436,745,000	...
	横 濱	...	...	...	...	...
	神 戶	...	...	...	...	...
	名 古 屋	1,409	451,627,234	253,493,328	45,760,484	...
		*	1,012,000	662,000	...	...
		×	...	...	...	...
" 12	東 京	2,132	4,962,491,830	3,295,731,016	1,157,982,884	385,056,576
		*	600,000	270,000	37,716	7,695
		×	2,730,000	1,357,500	74,876,041	1,114,036
	京 都	675	190,054,000	140,031,000	17,376,000	13,917,000
	大 阪	3,185	2,653,964,000	1,778,332,000	427,040,000	...
	横 濱	...	...	...	...	...
	神 戶	...	...	...	...	...
	名 古 屋	1,377	428,097,319	266,624,789	50,715,555	...
		*	1,612,000	1,262,000	...	...
		×	...	...	...	...
" 13	東 京	2,670	5,505,094,014	3,771,059,886	1,322,461,045	525,272,711
		*	600,000	270,000	37,716	26,296
		×	2,280,000	1,520,000	104,882,361	4,983,966
	京 都	702	194,912,000	154,253,000	24,546,000	16,795,000
	大 阪	3,221	2,524,059,000	1,822,859,000	391,064,000	...
	横 濱	...	...	...	...	...
	神 戶	1,638	915,233,631	657,896,202	...	...
		*	41,250	25,000	...	...
	名 古 屋	1,418	427,442,684	272,633,782	57,785,206	...
		*	1,612,000	1,262,000	...	...
	×	...	...	...	...	
" 14	東 京	3,500	6,597,694,666	3,994,368,820	1,086,731,545	406,534,623
		*	2,520,000	1,020,000	210,000	125,134
		×	5,440,000	2,535,000	17,634,855	7,571,607
	京 都	672	187,297,000	133,958,000	19,848,000	14,964,000
	大 阪	3,906	2,791,835,000	1,946,795,000	353,917,000	...
	横 濱	971	339,022,623	265,581,767	...	...
	神 戶	1,821	935,860,818	682,116,753	...	...
		*	41,250	25,000	...	...
	名 古 屋	1,477	424,471,797	282,234,950	52,182,789	...
		*	1,612,000	1,262,000	...	...
	×	...	...	...	...	
昭和 1	東 京	3,957	6,607,019,246	4,585,372,868	1,151,568,807	467,859,198
		*	2,020,000	895,000	210,060	125,134
		×	5,040,000	2,155,000	29,258,707	10,141,996
	京 都	790	220,895,000	168,705,000	23,434,000	16,233,000
	大 阪	4,274	2,977,149,000	2,068,202,000	379,690,000	...
	横 濱	957	...	312,267,367	...	...
	神 戶	2,027	946,524,465	685,519,904	...	...
		*	41,250	25,000	...	...
	名 古 屋	1,622	486,795,289	297,850,537	59,746,234	...
		*	1,700,000	1,362,000	1,040	8,392
	×	...	...	...	...	

數	社 數	株 式			最近一箇 純 損 益
		總 額	拂 込 額	諸 積 立 金	
年純損益					
純 損 金					
80,284,015	1,343	4,103,352,600	2,632,640,886	907,698,632	386,488,081
*	*	600,000	270,000	37,717	5,195
*	×	970,000	367,500	11,671,151	129,192
4,086,000	229	160,674,000	104,227,000	13,893,000	2,863,000
...	1,042	2,187,155,000	1,358,285,000	427,016,000	...
...	...	...	...	...	...
...	...	...	...	...	...
...	373	396,718,150	208,584,244	40,408,853	...
*	*	1,012,000	662,000	...	...
...	1,175	4,642,588,120	2,975,827,306	1,132,124,593	370,760,845
159,874,627	*	600,000	270,000	37,716	7,695
*	×	2,730,000	1,357,500	74,876,041	1,114,036
5,823,000	218	156,298,000	106,275,000	12,622,000	12,205,000
...	1,098	2,272,340,000	1,396,708,000	416,902,000	...
...	...	...	...	...	...
...	...	...	...	...	...
...	374	372,448,950	210,976,420	44,409,164	...
*	*	1,612,000	1,262,000	...	...
...	1,283	4,920,633,350	3,186,599,222	1,188,087,381	485,999,873
190,267,053	*	600,000	270,000	37,716	26,296
*	×	2,280,000	1,520,000	104,882,361	4,983,966
9,157,000	215	148,541,000	107,882,000	19,935,000	13,764,000
...	1,122	2,136,393,000	1,435,193,000	380,234,000	...
...	...	...	...	...	...
...	536	782,361,625	525,024,196	...	...
*	*	41,250	25,000	...	...
...	380	364,860,650	210,051,748	50,786,577	...
*	*	1,612,000	1,262,000	...	...
...	1,519	6,019,250,300	3,415,924,454	944,029,286	365,647,451
39,968,205	*	2,520,000	1,020,000	210,000	125,134
*	×	5,440,000	2,535,000	17,634,855	7,571,607
4,282,000	201	139,858,000	86,519,000	14,849,000	12,862,000
...	1,279	2,398,031,000	1,552,991,000	353,917,000	...
...	323	303,770,730	230,329,874	...	...
...	571	803,485,429	549,741,364	...	...
*	*	41,250	25,000	...	...
...	390	360,285,650	218,048,803	45,723,964	...
*	*	1,612,000	1,262,000	...	...
...	1,753	5,870,807,500	3,849,161,122	1,007,279,833	424,445,419
47,783,247	*	2,020,000	895,000	210,060	125,134
*	×	5,040,000	2,155,000	29,258,707	10,141,996
3,138,000	220	171,190,000	119,000,000	17,482,000	13,962,000
...	1,353	2,559,800,000	1,650,853,000	379,690,000	...
...	321	...	232,790,874	...	...
...	604	820,132,425	559,127,864	...	...
*	*	41,250	25,000	...	...
...	386	431,100,824	242,156,072	55,702,489	...
*	*	1,700,000	1,362,000	1,040	8,392
*	*	...	...	...	...



第一〇 六大都市ニ於ケ

都 市 別	合				
	社 數	出 資 額	諸 積 立 金	最近一箇	
				純 益 金	
大正 11	東 京	998	186,187,817	18,687,262	9,047,195
	京 都	278	10,264,000	922,000	447,000
	大 阪	1,157	226,079,000	4,943,000	...
	横 濱	...	...	...	...
	神 戶	...	...	...	...
" 12	名 古 屋	541	18,457,826	2,028,464	...
	東 京	689	174,208,115	17,564,623	12,920,795
	京 都	274	10,093,000	828,000	273,000
	大 阪	1,391	226,307,000	5,498,000	...
	横 濱	...	...	...	...
" 13	神 戶	...	...	...	...
	名 古 屋	580	20,940,949	2,361,747	...
	東 京	1,040	187,252,820	14,692,454	19,757,096
	京 都	298	19,910,000	871,000	922,000
	大 阪	1,397	231,486,000	5,444,000	...
" 14	横 濱	...	...	...	...
	神 戶	798	57,698,232	...	...
	名 古 屋	621	22,499,314	2,574,186	...
	東 京	1,567	220,966,767	19,383,055	13,138,395
	京 都	288	19,884,000	1,336,000	1,103,000
昭和 1	大 阪	1,819	242,370,000	...	...
	横 濱	490	17,161,070	...	...
	神 戶	927	56,050,065	...	...
	名 古 屋	665	23,595,647	2,779,906	...
	東 京	1,766	227,338,067	25,765,033	12,731,978
" 1	京 都	354	23,278,000	1,933,000	1,224,000
	大 阪	2,035	245,637,000	...	...
	横 濱	486	13,846,520	...	...
	神 戶	1,092	50,365,537	...	...
	名 古 屋	789	25,377,880	1,866,494	...

ル會社並其ノ資本

(2) 各年末現在

資	合 名				
	年純損益	社 數	出 資 額	諸 積 立 金	最近一箇年純損益
					純 益 金
年純損益	...	...	...	...	...
純 損 金	...	...	...	...	...
...	4,743,868	353	325,012,900	95,550,157	22,117,834
...	789,000	188	23,014,000	3,174,000	1,606,000
...	...	620	146,913,000	4,786,000	...
...	...	...	...	...	...
...	...	495	36,451,258	3,323,167	...
...	11,583,043	268	145,695,595	8,293,668	1,374,936
...	685,000	183	23,663,000	3,926,000	1,439,000
...	...	696	155,317,000	4,640,000	...
...	...	...	...	...	...
...	...	423	34,707,420	3,944,644	...
...	15,378,933	347	397,207,844	119,681,210	19,515,742
...	723,000	189	26,461,000	3,740,000	2,109,000
...	...	702	156,180,000	5,386,000	...
...	...	...	...	...	...
...	...	304	75,173,774	...	...
...	...	417	40,082,720	4,424,443	...
...	3,819,805	414	357,477,599	123,319,204	27,748,777
...	688,000	183	27,555,000	3,663,000	999,000
...	...	808	151,434,000	...	...
...	...	158	18,090,823	...	...
...	...	323	76,325,324	...	...
...	...	422	40,590,500	3,678,919	...
...	4,570,215	438	508,873,679	118,523,941	30,681,801
...	530,000	216	26,427,000	4,019,000	1,047,000
...	...	886	171,712,000	...	...
...	...	150	65,629,973	...	...
...	...	331	76,026,503	...	...
...	...	447	30,316,585	2,177,251	...



第一〇 六大都市ニ於ケ

都 市 別	社 數	總 資 本 金			諸 積 立 金	最近一箇 純 益 金
		總 額	拂 込 額	若 々 出 資 額		
昭和 2	東 京	4,496	7,077,030,993	4,930,816,665	1,182,008,372	427,178,005
	×	8	× 4,990,000	× 2,087,500	× 106,699,203	× 7,061,722
	京 都	916	243,893,000	188,073,000	27,922,000	17,469,000
	大 阪	4,687	3,123,733,000	2,206,446,000	428,877,000	...
	横 濱	876	408,748,350	300,196,964	...	31,004,213
	神 戸	2,259	970,945,579	696,656,018	...	...
	×	2	* 71,250	* 40,000	* ...	* ...
	名 古 屋	1,824	509,118,403	316,844,896	60,624,702	...
	×	2	* 1,700,000	* 1,362,000	* 1,040	* 33,647
	東 京	5,169	7,258,289,141	5,127,157,983	1,217,552,089	479,279,579
	×	8	× 4,950,000	× 2,102,500	× 21,831,028	× 15,172,685
	京 都	895	247,910,000	190,772,000	30,824,000	20,082,000
大 阪	...	...	...	...	...	
横 濱	906	393,892,065	290,629,654	...	29,015,520	
神 戸	2,483	970,217,378	691,622,167	...	...	
×	2	* 71,250	* 40,000	* ...	* ...	
名 古 屋	2,165	491,575,660	325,174,176	63,155,479	...	
×	2	* 1,855,000	* 1,517,000	* 5,200	* 13,141	
東 京	5,808	7,698,814,077	5,376,335,486	1,258,399,099	500,992,908	
×	3	* 2,015,700	* 515,700	* 650,000	* 308,590	
京 都	1,113	284,378,000	223,848,000	32,802,000	17,793,000	
大 阪	5,397	3,227,956,000	2,362,149,000	526,651,000	165,123,000	
横 濱	965	413,363,372	310,409,822	131,847,133	32,664,950	
神 戸	2,770	1,012,474,981	710,615,170	...	...	
名 古 屋	2,593	532,321,866	372,725,982	73,927,054	29,623,251	
×	2	* 2,038,000	* 1,700,000	* 9,570	* 15,783	
東 京	6,822	7,549,428,453	5,457,892,156	1,305,756,718	408,302,905	
×	8	* 2,015,000	* 515,000	* 690,000	* 117,517	
京 都	1,464	261,838,000	214,285,000	33,568,000	14,124,000	
大 阪	5,988	3,101,099,000	2,340,082,000	465,763,000	...	
横 濱	1,070	397,138,045	305,473,131	137,886,352	27,409,128	
神 戸	3,005	945,821,009	691,888,297	86,790,111	21,664,811	
×	2	* 79,000	* 64,000	* ...	* ...	
名 古 屋	3,107	559,902,123	395,587,508	67,858,139	22,956,792	
×	2	* 2,050,000	* 1,712,000	* 11,270	* 14,319	
東 京	7,485	7,297,305,434	5,358,347,896	1,282,065,843	262,821,392	
×	2	* 2,015,000	* 515,000	* 700,000	* 103,258	
京 都	1,579	336,404,000	277,395,000	62,709,000	15,828,000	
大 阪	6,298	3,196,525,000	2,371,222,000	455,246,000	124,037,000	
横 濱	1,126	410,096,132	318,976,217	150,071,217	25,280,275	
神 戸	3,338	816,057,968	602,392,006	32,530,791	7,613,592	
×	4	* 132,000	* 62,000	* ...	* ...	
名 古 屋	3,545	579,047,963	394,039,067	67,420,244	22,186,235	
×	2	* 2,050,000	* 1,712,000	* 11,270	* 9,842	

\*ハ株式会社、×ハ相互會社ヲ示ス 昭和五年以前ニ於ケル大阪市ノ株式会社ハ株式會社ニハ繰越益金又ハ繰越損金ヲモ包含スルモノトス

ル會社並其ノ資本

(3) 各年末現在

數	株 式	社 數	資 本 金			諸 積 立 金	最近一箇 年 純 損 益
			總 額	拂 込 額	純 益 金		
年純損益	純損益	1,880	6,177,175,210	4,030,960,882	1,028,113,360	380,081,723	125,760,784
×	8	×	× 4,990,000	× 2,087,500	× 106,699,203	× 7,061,722	...
5,179,000	227	186,081,000	130,261,000	21,705,000	15,523,000	2,396,000	
...	1,419	2,694,199,000	1,776,912,000	406,171,000	...	...	
5,843,996	297	379,940,000	271,388,614	...	29,885,025	3,230,100	
...	635	841,746,925	567,457,364	...	...	...	
*	2	* 71,250	* 40,000	* ...	* ...	* ...	
...	408	451,787,600	259,514,093	55,942,513	...	...	
...	2	* 1,700,000	* 1,362,000	* 1,040	* 33,647	...	
76,466,658	2,030	6,451,992,810	4,320,861,652	1,052,644,783	434,944,295	67,719,663	
×	8	× 4,950,000	× 2,102,500	× 21,831,028	× 15,172,685	...	
3,097,000	225	192,647,000	135,509,000	26,323,000	17,362,000	1,978,000	
...	...	...	...	...	...	...	
3,988,344	302	362,854,750	259,592,339	...	27,947,685	2,883,100	
...	680	837,980,075	559,384,864	...	...	...	
...	2	* 71,250	* 40,000	* ...	* ...	* ...	
...	423	428,987,350	263,585,866	58,173,688	...	...	
...	2	* 1,855,000	* 1,517,000	* 5,200	* 13,141	...	
124,723,412	2,142	6,913,931,310	4,591,452,719	1,087,908,900	453,149,192	116,568,163	
×	3	* 2,015,700	* 515,700	* 650,000	* 308,590	...	
3,118,000	272	231,787,000	171,257,000	26,183,000	16,098,000	1,611,000	
...	1,499	2,791,766,000	1,925,959,000	502,291,000	165,123,000	35,507,000	
35,507,000	307	381,598,250	278,644,700	130,904,589	31,587,157	3,139,842	
4,257,373	731	876,983,075	575,123,264	...	...	...	
...	444	462,789,350	303,193,466	68,239,966	26,152,943	1,231,228	
...	2	* 2,038,000	* 1,700,000	* 9,570	* 15,783	...	
92,515,362	2,317	6,744,443,890	4,652,907,593	1,122,594,839	364,012,462	80,269,780	
* 625	2	* 2,015,000	* 515,000	* 690,000	* 117,517	* 625	
× 21,779	8	× 4,730,000	× 1,932,500	× 38,710,624	× 7,675,112	× 21,779	
5,703,000	263	198,939,000	151,386,000	25,585,000	12,392,000	2,332,000	
...	1,548	2,654,072,000	1,893,055,000	441,518,000	130,002,000	96,317,000	
8,258,373	308	369,714,000	278,049,086	137,180,134	26,908,823	6,419,496	
25,495,343	734	810,509,675	556,576,963	76,033,336	19,996,757	17,784,995	
...	2	* 79,000	* 64,000	* ...	* ...	* 2,403	
10,613,836	477	475,350,050	311,035,435	61,459,869	19,794,866	7,253,086	
...	2	* 2,050,000	* 1,712,000	* 11,270	* 14,319	...	
81,492,706	2,397	6,487,522,400	4,548,564,862	1,096,406,453	234,713,609	70,367,248	
* 1,350	2	* 2,015,000	* 515,000	* 700,000	* 103,258	* 1,350	
× 33,746	8	× 4,730,000	× 1,932,500	× 41,704,395	× 14,908,311	× 33,746	
4,652,000	261	260,147,000	201,138,000	52,071,000	14,230,000	1,754,000	
40,991,000	1,593	2,747,502,000	1,922,199,000	433,346,000	118,719,000	29,798,000	
...	4	* 861,000	* 861,000	* 78,000	* 9,000	* 67,000	
10,518,499	306	381,010,200	289,890,285	149,210,914	24,952,089	7,857,869	
3,396,851	755	719,211,875	505,545,913	28,405,331	6,923,709	2,489,106	
...	4	* 132,000	* 62,000	* ...	* ...	* 1,024	
5,934,619	497	495,043,750	310,034,854	60,447,976	19,677,714	1,927,680	
...	2	* 2,050,000	* 1,712,000	* 11,270	* 9,842	...	

社中ニ包含セラル、モ其ノ數二、三社ヲ數フルノミ 大正十三年以前ニ於ケル東京市會社ノ純損



第一〇 六大都市ニ於ケ

都 市 別	合					
	社 數	出 資 額	諸 積 立 金	最近一箇 純 益 金		
昭和 2	東 京	2,115	275,647,051	33,145,754	12,580,085	
	京 都	417	25,579,000	2,901,000	1,018,000	
	大 阪	2,317	251,944,000	10,492,000	...	
	横 濱	448	15,081,650	...	680,812	
	神 戸	1,271	52,656,251	...	...	
	名 古 屋	933	27,723,403	2,709,748	...	
	東 京	2,600	282,802,808	42,244,997	12,929,588	
	京 都	395	22,426,000	1,305,000	1,476,000	
	大 阪	...	...	...	...	
	横 濱	468	15,397,746	...	570,716	
" 3	神 戸	1,421	53,894,440	...	...	
	名 古 屋	1,157	31,469,825	2,653,096	...	
	東 京	3,061	251,432,246	44,492,091	17,303,550	
	京 都	519	29,633,000	4,583,000	800,000	
	大 阪	2,721	257,085,000	12,017,000	...	
	横 濱	525	15,669,872	519,948	589,713	
	神 戸	1,604	55,319,443	...	...	
	名 古 屋	1,425	33,387,323	2,979,486	1,621,752	
	東 京	3,803	260,085,048	52,355,479	18,439,598	
	" 4	京 都	722	25,228,000	4,160,000	558,000
大 阪		3,036	259,683,000	11,748,000	...	
横 濱		617	12,551,145	395,377	254,079	
神 戸		1,757	55,777,463	5,644,924	1,015,849	
名 古 屋		1,762	36,815,688	2,816,872	1,164,932	
東 京		4,338	263,890,310	55,564,804	9,800,419	
京 都		725	27,249,000	4,382,000	665,000	
大 阪		3,165	258,357,000	12,028,000	2,852,000	
横 濱		670	12,533,102	456,422	201,763	
" 5		神 戸	1,994	67,622,072	3,615,623	580,974
	名 古 屋	1,991	36,242,278	2,553,853	964,445	
	東 京	6,678,340	544,899,515	130,806,400	25,850,845	5,567,242
	京 都	1,038,000	37,671,000	3,823,000	1,174,000	2,333,000
	大 阪	...	187,344,000	12,497,000	...	...
	横 濱	945,078	14,872,900	310,841	246,226	893,799
	神 戸	4,644,352	79,533,871	5,111,851	652,205	3,065,996
	名 古 屋	1,795,212	47,736,385	3,581,398	1,996,994	1,565,538
	東 京	5,355,528	545,892,724	130,094,586	18,307,364	5,769,930
	" 6	京 都	731,000	49,008,000	6,256,000	933,000
大 阪		5,643,000	190,666,000	9,872,000	2,466,000	5,550,000
横 濱		775,160	16,552,830	403,881	126,423	1,885,470
神 戸		713,878	29,224,021	509,837	108,909	193,867
名 古 屋		2,003,870	47,761,935	4,418,415	1,544,076	2,003,069

ル會社並其ノ資本

(4) 各年末現在

資	合					
	年純損益 純 損 金	社 數	出 資 額	諸 積 立 金	最近一箇年純損益 純 益 金 純 損 金	
年純損益	3,182,790	501	624,208,732	120,749,258	34,516,197	3,723,508
純 損 金	1,133,000	272	32,233,000	3,316,000	928,000	1,650,000
	...	951	177,590,000	12,214,000	...	...
	752,419	131	13,726,700	...	438,376	1,861,477
	...	353	76,542,403	...	...	...
	...	483	29,607,400	1,972,441	...	...
	5,269,237	539	523,493,523	122,662,309	31,405,696	3,477,758
	424,000	275	32,837,000	3,196,000	1,244,000	695,000
	...	...	...	...	...	...
	450,022	136	15,639,569	...	497,119	655,222
	...	382	78,342,863	...	...	...
	...	585	31,118,485	2,328,695	...	...
	5,066,852	605	533,450,521	125,998,108	30,540,166	3,088,397
	994,000	322	22,958,000	2,036,000	895,000	513,000
	...	1,177	179,105,000	12,343,000	...	...
	684,903	133	16,095,250	422,596	488,080	432,623
	...	435	80,172,463	...	...	...
	1,272,058	724	36,145,193	2,707,602	1,848,556	659,327
	6,678,340	702	544,899,515	130,806,400	25,850,845	5,567,242
	1,038,000	479	37,671,000	3,823,000	1,174,000	2,333,000
	...	1,404	187,344,000	12,497,000	...	...
	945,078	145	14,872,900	310,841	246,226	893,799
	4,644,352	514	79,533,871	5,111,851	652,205	3,065,996
	1,795,212	868	47,736,385	3,581,398	1,996,994	1,565,538
	5,355,528	750	545,892,724	130,094,586	18,307,364	5,769,930
	731,000	593	49,008,000	6,256,000	933,000	2,167,000
	5,643,000	1,540	190,666,000	9,872,000	2,466,000	5,550,000
	775,160	150	16,552,830	403,881	126,423	1,885,470
	713,878	589	29,224,021	509,837	108,909	193,867
	2,003,870	1,057	47,761,935	4,418,415	1,544,076	2,003,069



Table with multiple columns and rows, containing faint text and numbers. The text is illegible due to fading.

Blank page with faint, illegible text or markings.



Y994-J2861



\*1200701364562\*