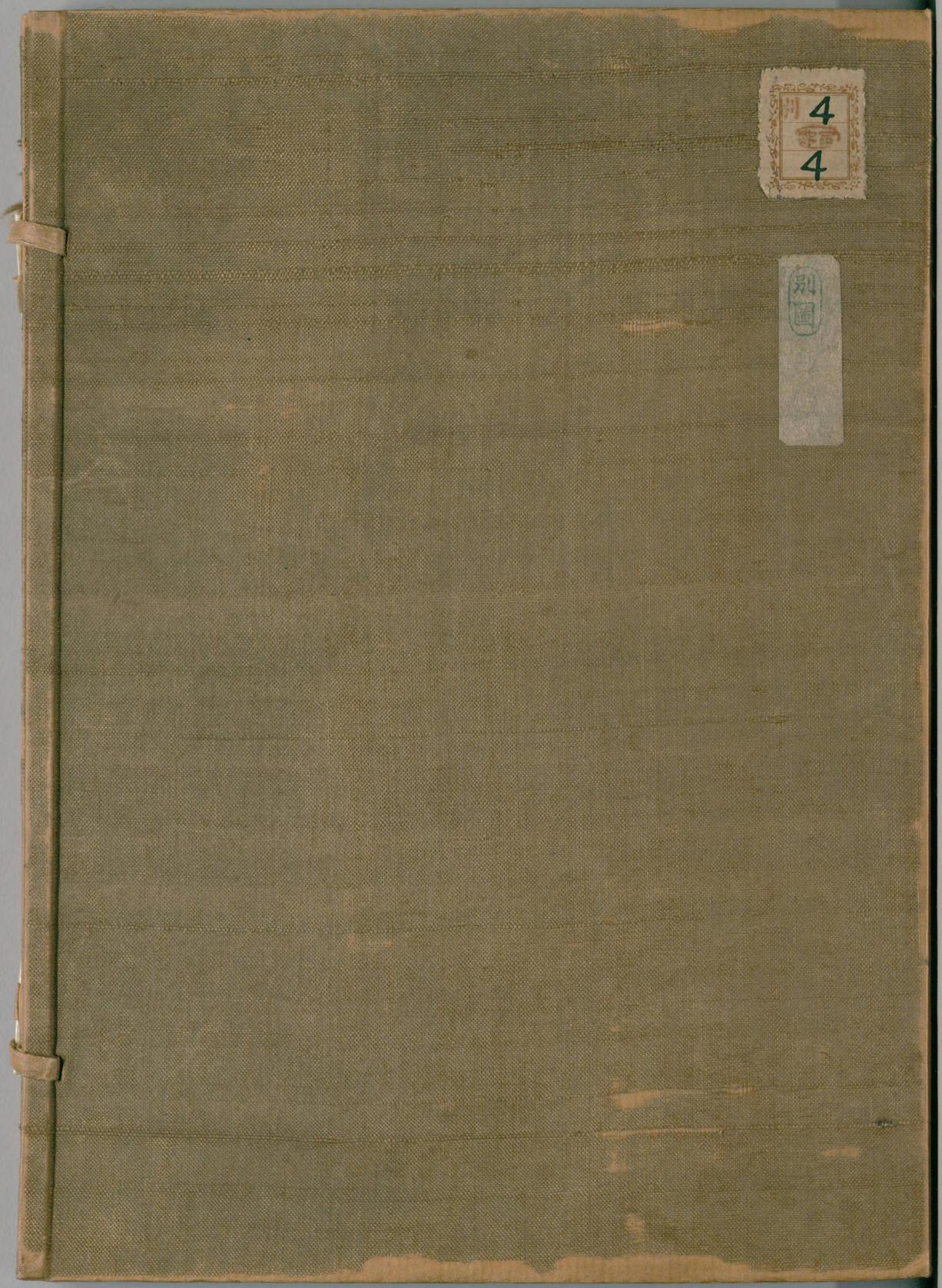

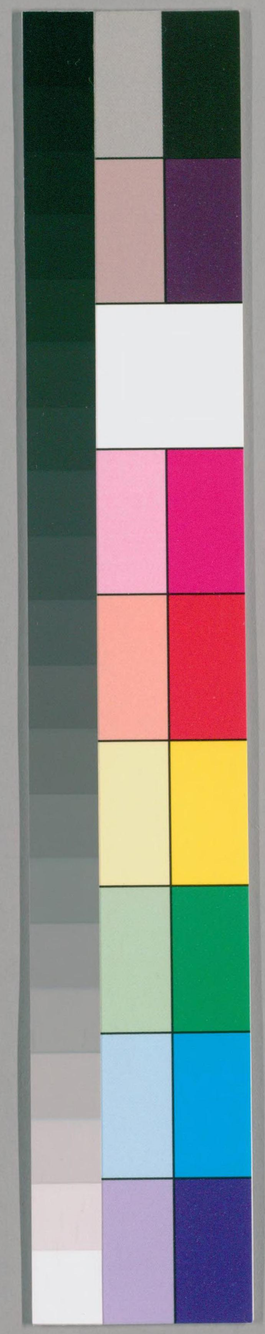

国立国会図書館　タイトル『水藩人物肖像』　請求記号 本別4-4

ガラス使用

水藩人物肖像 全

三十六

東海英幸

別 4
4

国立国会図書館　タイトル『水藩人物肖像』 請求記号 本別4-4

ガラス使用

国立国会図書館　　タイトル『水藩人物肖像』　請求記号　本別4-4

ガラス使用

東湖藤田先生肖像

先生名彪字斌卿称誠之雄
常陸水戸之人時年三十四歳

東海書屋蔵

国立国会図書館　タイトル『水藩人物肖像』　請求記号 本別4-4

ガラス使用

帝国図書館蔵書

大正
15. 3. 27
購求

川瀬七郎右衛門
六十二歳

羽澤文庫

国立国会図書館　タイトル『水藩人物肖像』　請求記号 本別4-4

ガラス使用

国立国会図書館　タイトル『水藩人物肖像』　請求記号 本別4-4

ガラス使用

国立国会図書館　タイトル『水藩人物肖像』　請求記号 本別4-4

ガラス使用

遠山龍介
四十五歳

中村與一左衛門
六十九歳

国立国会図書館　タイトル『水藩人物肖像』　請求記号 本別4-4

ガラス使用

伊藤三郎兵衛
六十七歳

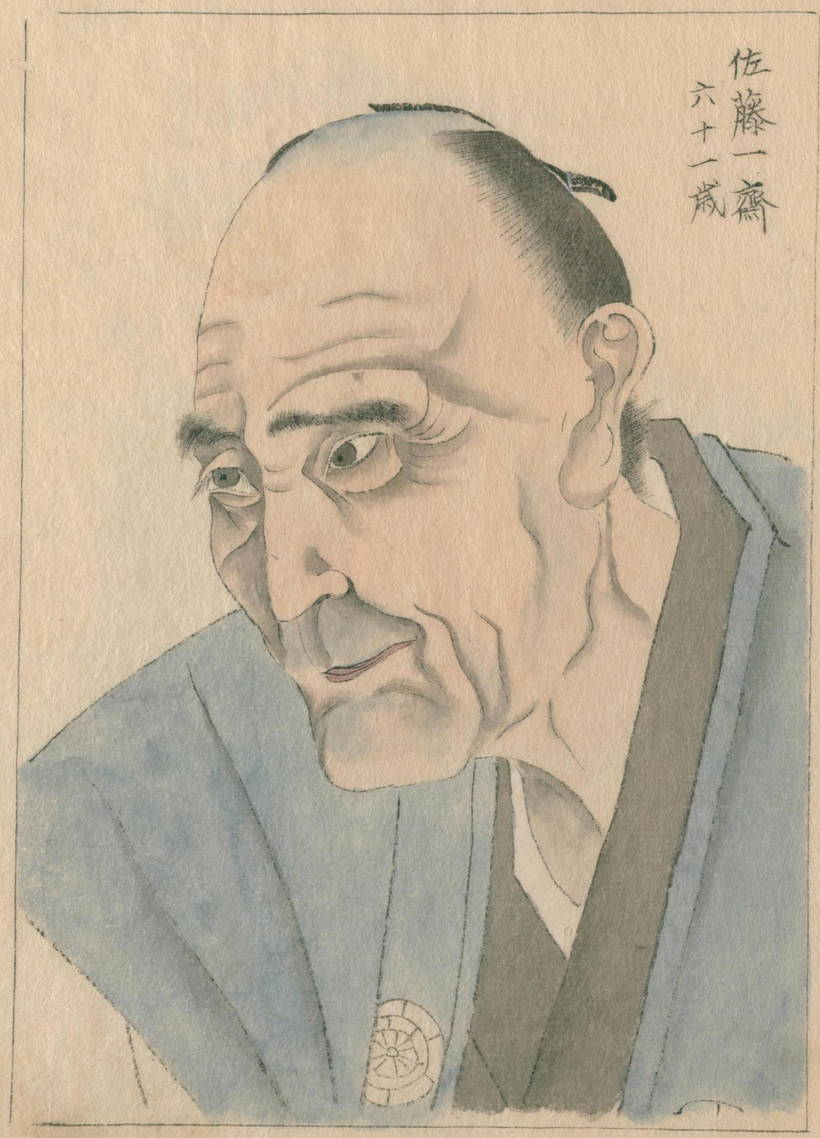

佐藤一齋
六十一歳

国立国会図書館　タイトル『水藩人物肖像』　請求記号 本別4-4

ガラス使用

小宮山楓軒
七十四歳

山口頼母
五十六歳

国立国会図書館　　タイトル『水藩人物肖像』　請求記号　本別4-4

ガラス使用

中村立齋

加治佐馬介
四十九歳

国立国会図書館　タイトル『水藩人物肖像』　請求記号 本別4-4

ガラス使用

木原六郎兵衛

水府流師範

四十七歳

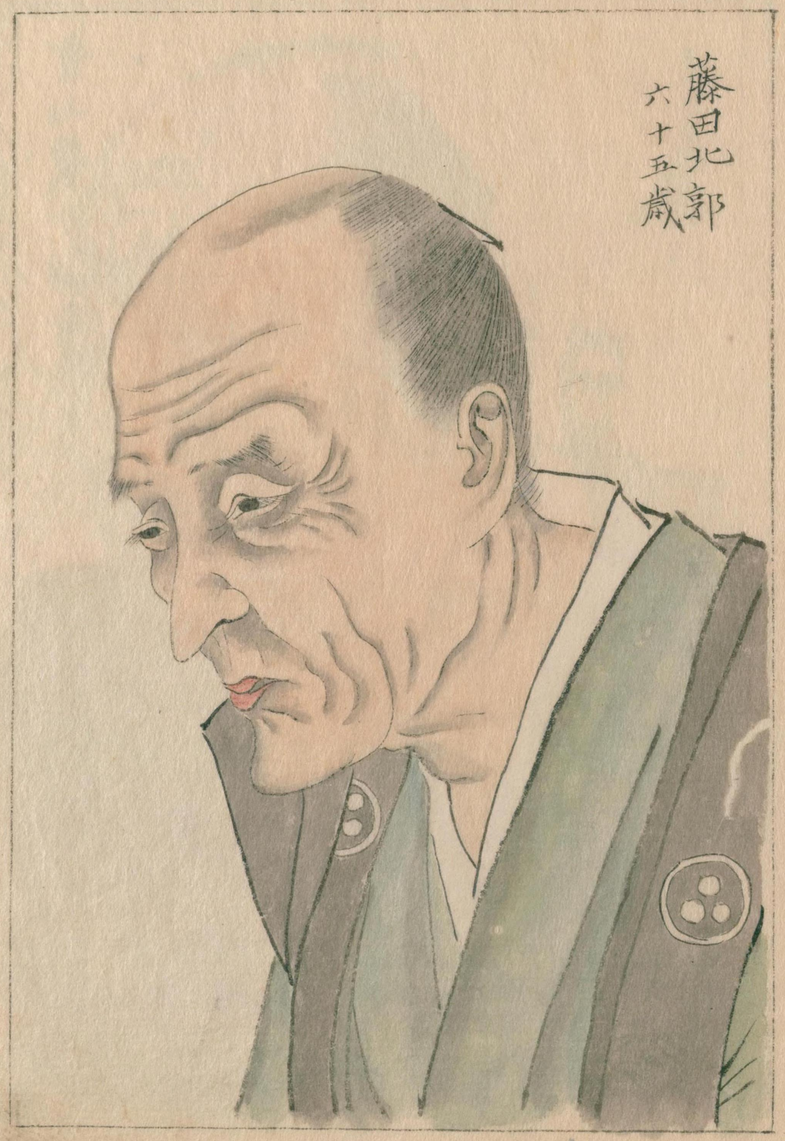

藤田北郭

六十五歳

国立国会図書館　　タイトル『水藩人物肖像』　請求記号　本別4-4

ガラス使用

青山量介

多田傳右衛門
五十七歳

国立国会図書館　　タイトル『水藩人物肖像』　請求記号　本別4-4

ガラス使用

近藤儀太夫
四十五歳

市川市平
六十四歳

国立国会図書館　　タイトル『水藩人物肖像』　請求記号　本別4-4

ガラス使用

山田六郎右衛門

生駒蔀右衛門
五十七歳

国立国会図書館　　タイトル『水藩人物肖像』　請求記号　本別4-4

ガラス使用

高久彦太夫
六十一歳

六十九歳

国立国会図書館　　タイトル『水藩人物肖像』　請求記号　本別4-4

ガラス使用

大場大治郎
七十歳

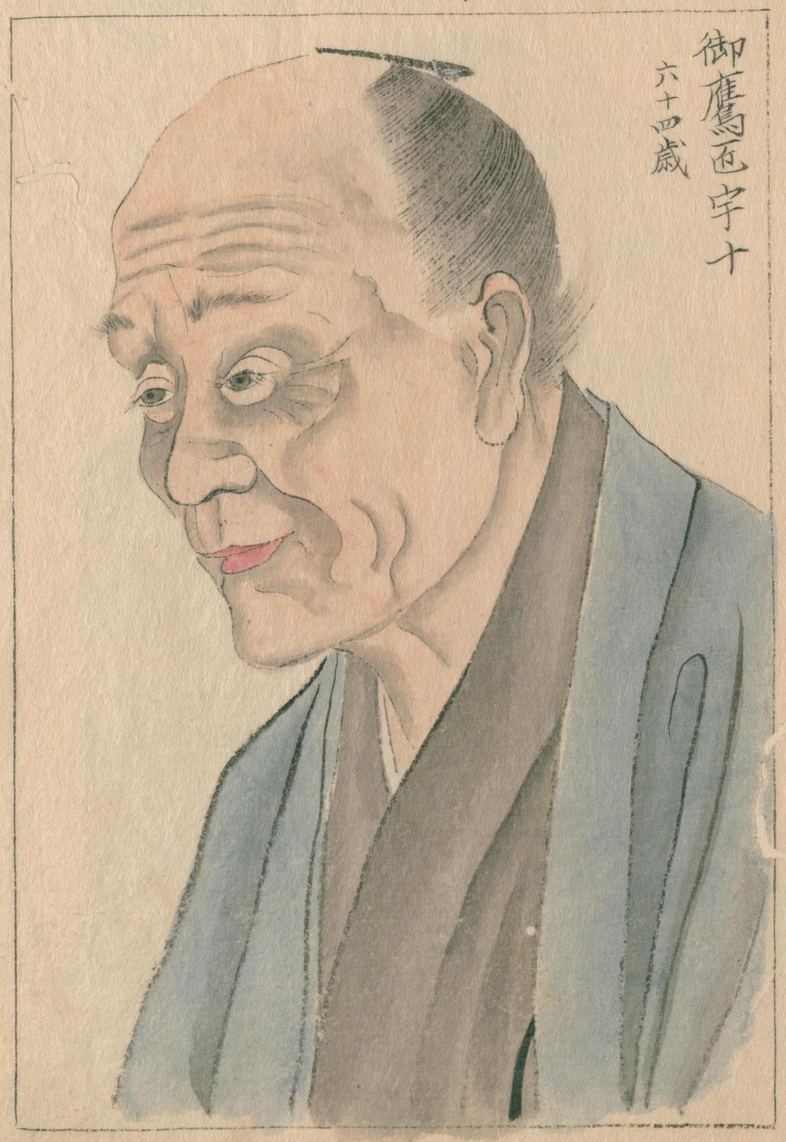

御鷹匠宇十
六十四歳

国立国会図書館　タイトル『水藩人物肖像』　請求記号 本別4-4

ガラス使用

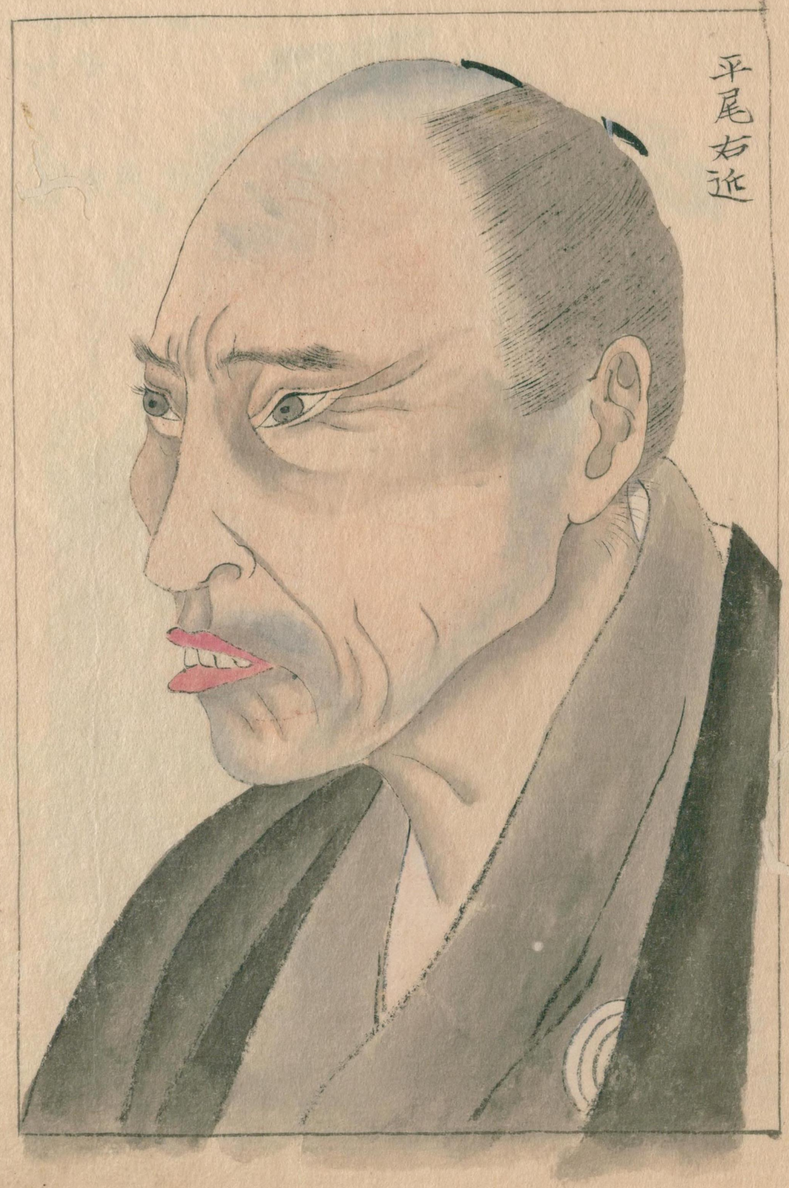

平尾右近

御茶道
野田道意
七十三歳

国立国会図書館　タイトル『水藩人物肖像』　請求記号 本別4-4

ガラス使用

結城虎之寺

原生一郎
四十四歳

国立国会図書館　　タイトル『水藩人物肖像』　請求記号　本別4-4

ガラス使用

太田丹波守

戸田忠太夫
三十五歳

国立国会図書館　タイトル『水藩人物肖像』　請求記号 本別4-4

ガラス使用

別 4
4

以本間枩軒所寫之本模之
遂藏於文庫云

東海外史誌爲

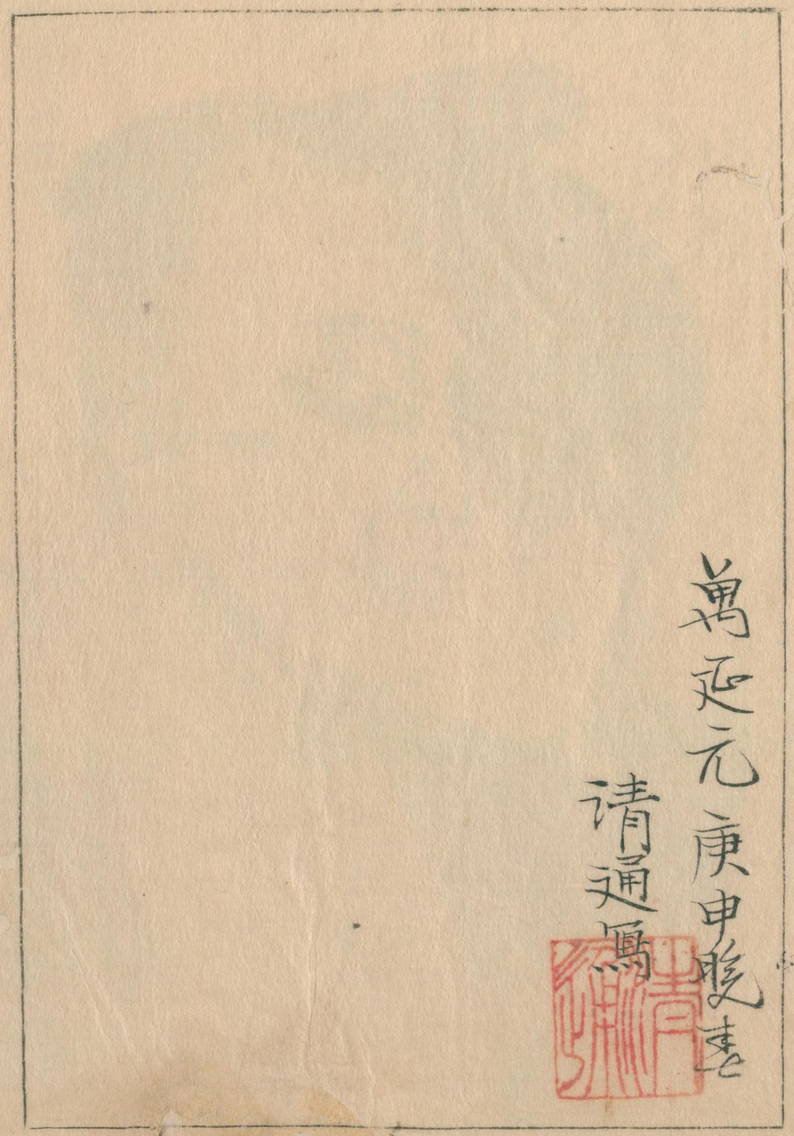

萬延元庚申暁書
清通寫

国立国会図書館　タイトル『水藩人物肖像』　請求記号　本別4-4
ガラス使用

国立国会図書館　タイトル『水藩人物肖像』　請求記号 本別4-4

ガラス使用

ガラス使用
国立国会図書館　タイトル『水藩人物肖像』　請求記号　本別4-4