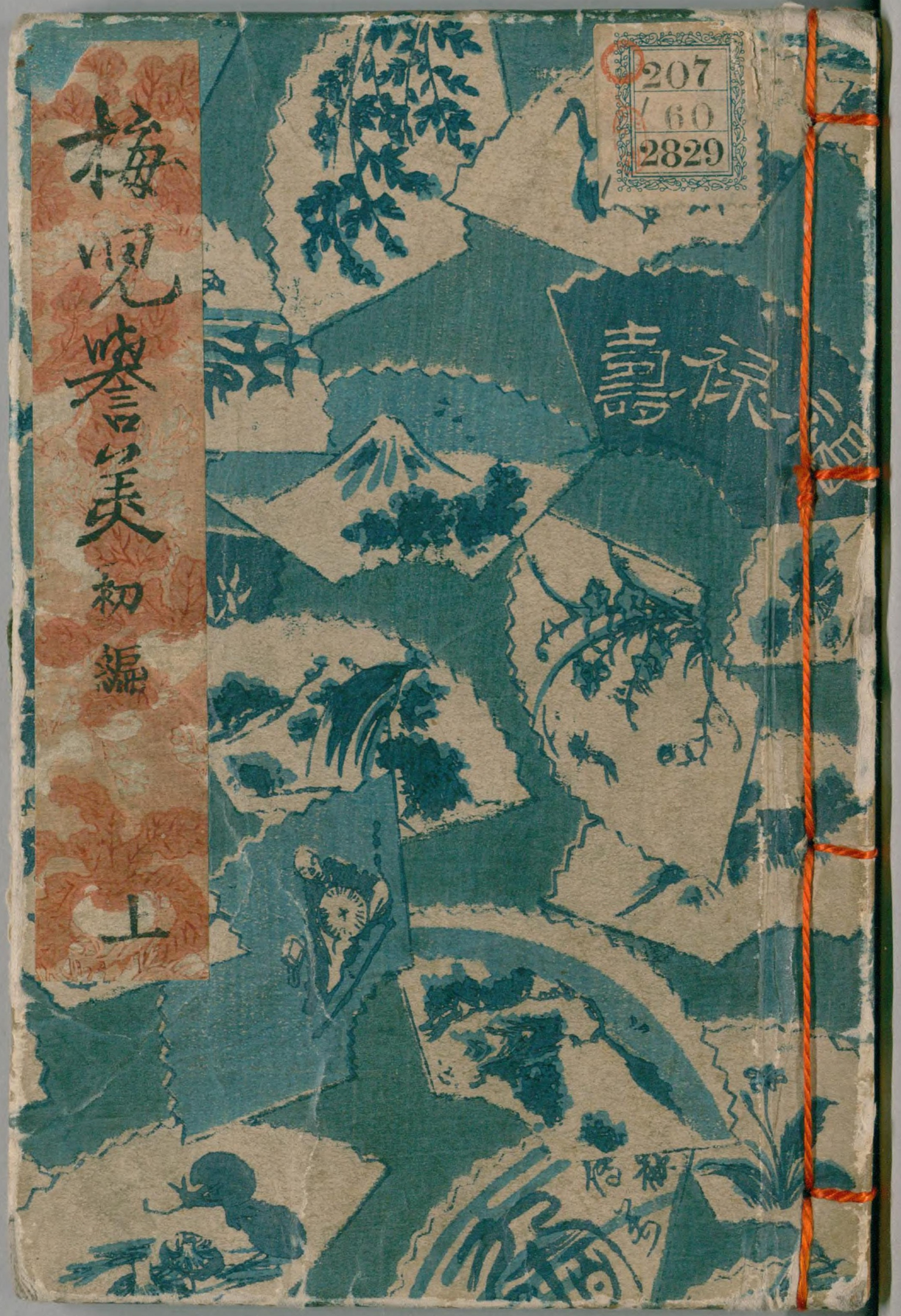

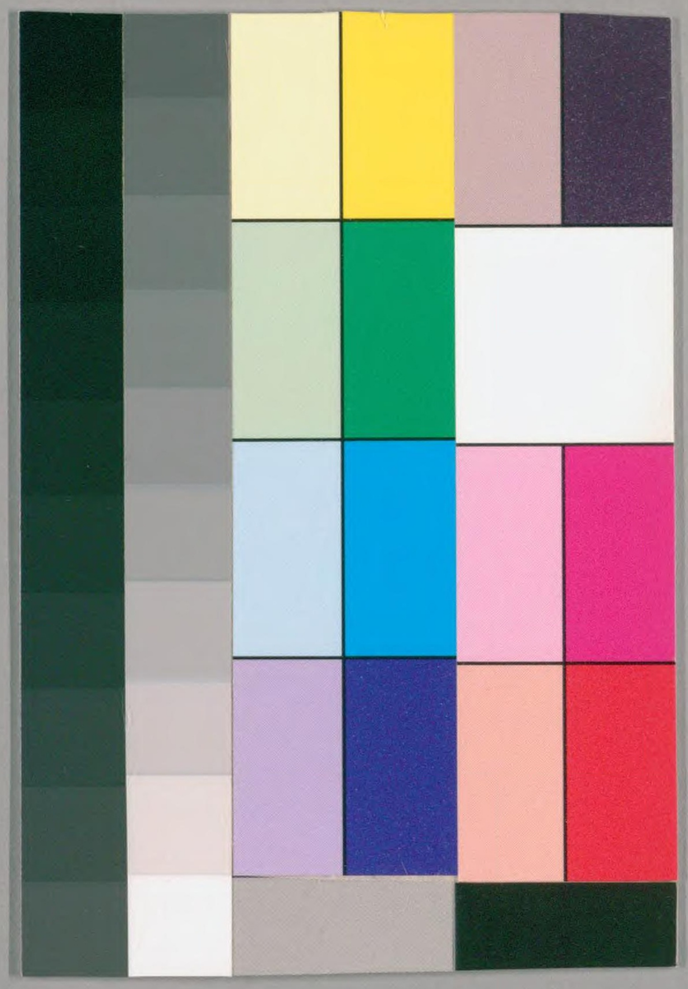

国立国会図書館　　タイトル『春色梅暦 4編12巻』 請求記号 207-2829

ガラス使用

梅さくら美の序

南枝の雪は積頃より一輪の名梅のかを

のぶくろの願ふ方も三鏡宝珠の恵を祈る春

おもあるじの賢生より多願ひ女の門出より冥望玉

女は利益の数々外題の名を掲より天皇の

神徳手もて方も賢ま来そそめきそよ八将

神の守任よおもひのぞき建とよ仕うる事を切形よく平を表
一名
ゐよ四ゐ名く画ざう除をひやのまて破をはやぶ免のゆるし
まき書成附立直を定の當日を執とるこゝろ
生を開の看官よ作者が願ひ深判満と則校えたくらべ
藏人ゐふ天恩月徳四季の土用をいふも更春夏秋
冬止時おくりの注文追掛とハチトばかり慈心の十干十二支
土公をねとこそんぎ直の生のとの部ぶ
遊行の間の日をおくり此冊よをとゝのへ
さふ性風雅今季もろこぶ取立と願ふの十方ぶし
八方全神の中央よ座しとの三四年の災ゐやく解
そもゝ薄氷春の四澤よこゝろ落るとゐふ時を春のわかれ
の兄文永堂の引まゐ柳川重信画の愛敬で何卒

嘉永甲寅

いつも我大當日あつものよき年の梅
尊希よ供一陽来福の吉書そめ
干時天保壬辰年春正月廿発行みとそ冬至の
宵よ墨すみを硯すりうけさる筆を深

江戸前は市隠狂訓亭

為永春水

国立国会図書館　タイトル『春色梅暦 4編12巻』 請求記号 207-2829
ガラス使用

艶ト言ヶ歎ク
浮気ヲ恨ク甘ヒ
コトヲ真操

堅キ誓ヒモ和ラギ紀ノ乱ル
傑ー栄躰談ゴンゴーツ実ヨリ妖ハ
美女トイフベー

鎌倉多津美の藝妓
譽祢八

美人在南国
妻無年
回艶

婦多川千葉の
倭町ヨリ住
通客藤兵衛

国立国会図書館　タイトル『春色梅暦 4編12巻』 請求記号 207-2829
ガラス使用

唐琴屋の養子 飛次郎

珍珠无價
五無极
月明勝雪
映梅卷

右八橋舎

唐琴屋の處女 阿長

国立国会図書館　タイトル『春色梅暦 4編12巻』 請求記号 207-2829　ガラス使用

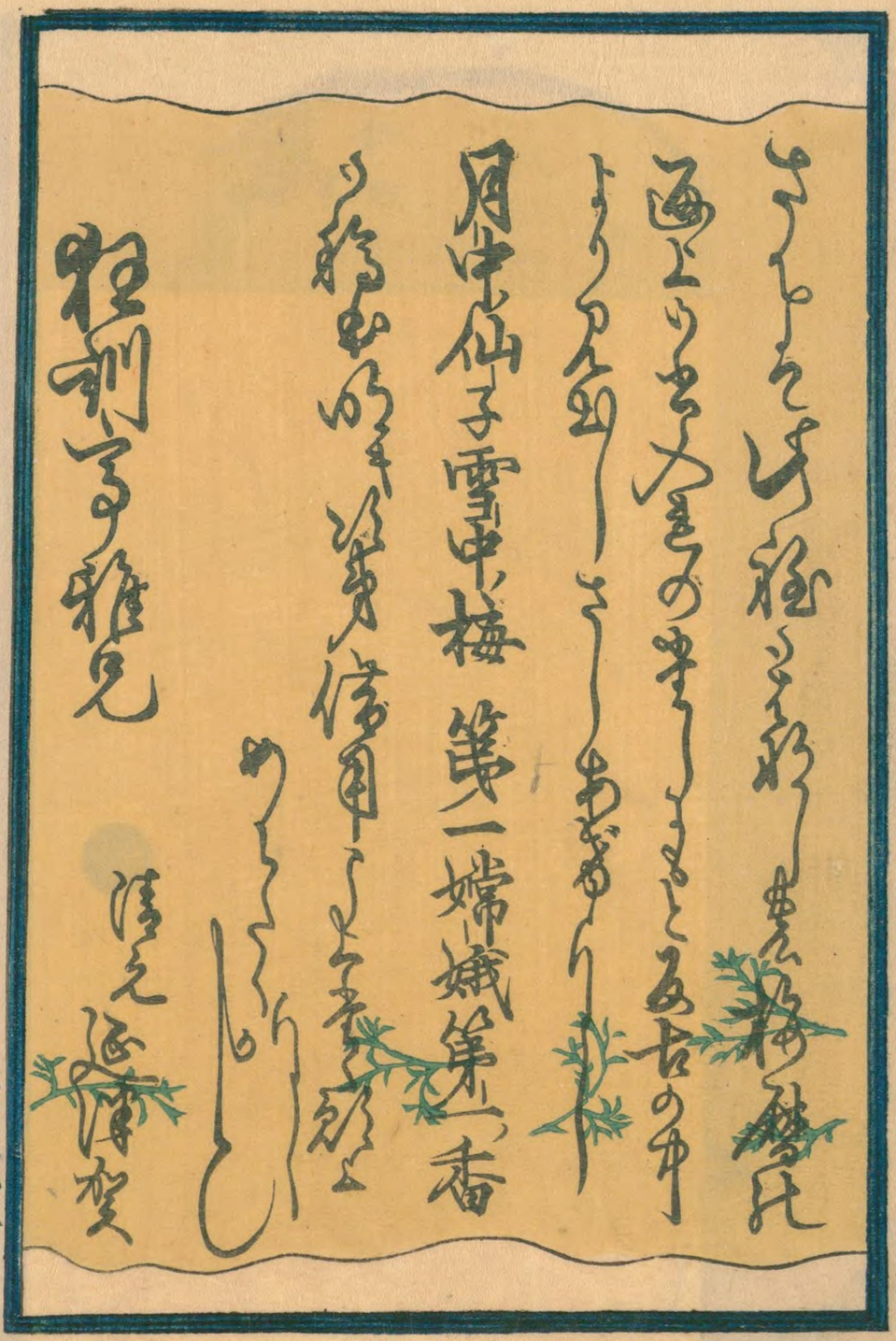

春色梅兒與美巻之一

江戸 狂訓亭主人作

第一齣

野に捨て置く事不用あり多仙花。そもそもうつくしなくおもふ仙の霜除もどうる侭居柾木の垣も間ふるる郊田の畑の荒れ解あへ書置家もなくば都にやさすらうらん。

実と言の中の卿家教もつとめ川久云形中ふ世ごろ家族うち第一ふ新世帯主六事毀十八九人ふ

残〳〵うらねどもお命なる人を置不甚
その　　ひと　　ことふじん
其うへ亦ひとゞ病の床ふし勝
そのうえまたやまいとこふしがち
空痒も去の吉木様いとゞ寒けき
すきかぜもさのよきのようすいとどさむけき
ところ頼独ゐび〳〵きの戸の
たよりひとりるすいのとの
音ゟ
おと
「アイごめんよ」女
「そよいくおまつの
ひつくあけるまさえ。ゆび茂居不申候。
ひつくあけるまさえゆびもゐふもうしそうろう。
久延其姿上田大蔵の嵐の指矯
ひさしくそのすがたうえだおおくらのあらしのさしいれ
猫ま額の小物不出来の
ねこまがくのこものふしゅつらいの
ものもの
「ヲヤまあ
ゟ
よくお出なすつたねへ。
「ハイ
ゟ
「ヲヤ
ゟ
「ヲヤ
ゟ
「ヲヤ

かげくろうしやうのくんとうをつくさせて堂下に安置これあるべき。
そのころまでに工夫の者ござるよう。御時分ろくろくころいのござ
十六七日頃迄に大造ることでもござあるまいが。どふでも気の閑で
なくてそまいくぐ。てござあるべき。
閑でくとござあるうと存じまする。「ナニ今の教へ妙なさる
へまつるまゝ事ござあるまで宅へ出ませうぞ。おいで
とサねくおまねぎ申ますと。ござあるべきこと。
是ぢやくんぐ子供同然に来て居るまくでッ

国立国会図書館　タイトル『春色梅暦 4編12巻』 請求記号 207-2829　ガラス使用

ものが言ひやうぢやアねへ。そのお子の宅を聞くと
ばかりで。ソレドヨウ。あつさまア本所の方だと云ひます
ことを聞くと柏で居ると云ひます。その子が宅のお
するやうぐ。どもたよりの招きがあまくさんのよう
だらう。其晩一所に寝やうよくく聞くと宅が言ひ
乳もやしんお内室が居ると言ふまでやア
遠う。うと男がく。今晩くく聞くれバ。おまさんの主
ようおつぎさんの方が年うへの女郎衆だ。

おつぎさんハ。とよくて宅へ居るのだ。聞べきく
ねどうぞおまさんのようなお持ぐ。まうくどもも気
が済ねくうく甚よくく私の聞ことを聞て。
て今日の始まりうへ。ソレドヨウ。
十ばりを来ましと出くまして。日
頃の念力とゝのゝ風とし。ことろおまさんの主
家が知るとのゝ。妙見さまのおぐぢで。姉のお供で
来ぐうとの。おつぎさんが。今日ぐ

お他所の人 主「ナニうまいねえどうして女房ぞろうの
ものうそして其のまゝ仏の娘ごらくも八
百屋ごとのやうしょうそうやアてアのくじやうまり
せんうおまけんてアそこまでまろう今ぢやア私のてうんざう
思ひ出しもあてくれまるさうすのこと。
お内儀のことをうくさびしもの。くじやうあります。
酒をぞこじやれくけ。ござものをようくつのりてかんぶの。
其のまの忙しいござうも。ねえ。ねえ。ござう知ませんねえ。てアそうやう

そのと宅のようすくらべござの まれ「宅のよの大変ザ鬼
多勝どんの気じやア。皆ふ具合さんしとのうまてくれ私で
居ますのサ。そこまでござまで。四円宝のよの大変ザ鬼
まりの程度ざものをどのようそうの様子いきました
ものうそこを何の角のく言く三月ふあげぞ内儀ハ
のめが給やア志ますんハ私も全辞ちまきさんのまきまこ
ねーうこまろう何くまでこれと思うて寿をのんで
居やうこまでもあくのくこうぞうろうろ。

みるつく出をめくと。今日やすみ勝ちく居られ
ざ。おまさんの宅ハ初まるしそしてマアトあさうをかまりしまるぞをひざまかり
らん形をさそうの形男みるつくさろうのをかそ
ぞへしてあそこの宅ハ居くまさまかりの私きさそう今日
ハ脇るくまる位牌をねづくく婦美川くでもりて幸
助しておまさんの男をおしも楽みさせやくよエト
さんどうかく文の男ハおぐうさまのである「エヒシそして書うみかりしうこれ宅ハ
アアどよしくと記ぐく急ぶ男代がたくるくるうくくるのであり

主「さまニバサ。今さう考うくかんうまやア。出門さろ鬼ま
ぐさんそんうと。そのの書内の松ぶくとうまと今くまかりしやうちで
ハ初でおまニ在急忠義ぶよそんるてうくあうまかりしやうちで
乃至ハ償金のみも縁つくとそこそしてと男門さ更ふ
き鬼ぶくまも。判をおさせこ百ぬの金も書家へのまぐ
ー。真そまろうさ堂へ出入もるうぐ。音信不通とされさ
のハこんる此方がふうくうまきまうこそのうくふ書ぶ先の
しまう男上ハうんさんしてすぐ浪日うハこまぐあるぶ言て番

国立国会図書館　タイトル『春色梅暦 4編12巻』 請求記号 207-2829　ガラス使用

ごひゃくりょう。

久松さんへ亀山さまより御上京その代下され候残つての百両ハ私が七

あげ　うけ　ごんさん　のこ　ひゃくりょう　わたし　しち

十両ハ外の者へつかハしまたといつて甚だ以上方へ

そのほか　もの　　　　　　じょうかた

登るとのつて切ニ来る二番だんだん久八との者が

のぼ　　　　　　　　　　　　　　　　　　　ものぶんきゅう

信切よ。御名代ハ亀山さまの

しんせつ　　ごめいだい　　かめやま

掛金まへ又百両ハ納まつて

かけきん　　ひゃくりょう　おさ

さーあげつかハまぶせ蚤く松さんへおせつられと銭

　　　　　　　　　　　　　　　　　　　

ろやしの葉をきてござやァねく
ねく。そしてござぶおまそんの土瓶
主「十二世話といのく居付く世話の
ものやまくおもう世話こゝろのハ人
人のろこさんの妙が女髪結をして此
そこゞ時く来てくれるのサ
其女中と云 主「女中まつよとハ何のこと
ろのくエゞもゝ気よなるねく
主「ろよそんな温気の
法ゞやァねくこゝろこゝて居てもお
ろこゞ「ろの風邪へろぜそんろこ悪しの
のゞ。の朝ともお主気ゞ知
おてもゝ私が男のおよゞ
やァおまんろく気を
おろるさんよこんる淋しの
をそゝけて祖をおて昔とのゞ
此そゞ。たとへ風邪ハ鬼も角も大町ゆ乃世の

ねんで。どうもこゝろを乃公をくるしめるそうしてもうおそくなるごろくのくゝ「ナニ今私はおそくまでもこゝに奥方の御用を
あてまするこゝろ奥方の御機嫌のよいうちに帰りたいのやのうちのおかゝさまがそのゝちまくの
ことをきゝたがり「爺さんの身体はどうだ「今日は
まだごくく切でもうつもりでおるとの「おゝそうかんのん
お人をこゝのんで申ぶんはよいがそして親書さんと違つて
きんへお百度をして祈るつもりでござろう「御尤でござる
まことにおのれもそうおもつてをりまするが

其の人が三ぶをまを
ひとみなぐるまでこゝろさる所の人ごさ
居おものやうる「男の心ほまこと女
のりの安までさそ同ぶの私はまは欲をき
こゝろのぐう「何サおのこらァ勘てく
の居る男ぶんごろう承知ぶまで仰もあ
しゅう
貝ゆうみるれく男のうくごろう
モウこゝをはうくおるまやぬョ主「そんなるを言ハ

一ツもるひねくト　のぞきごうちだこをさぶし　そり　せんど　おの
あげ。　どびん　上ようぶの玄祝ご豆　主「その火鉢の狐こあるヨトのぐぐ　ぞん
のくまりを一やうが　生の妻もそのうくこあるごらく　よれ　あり「ざみ
ゆーく。　このそち
ヨヤひとのうけこ主びんくく　どこ
ふまだお医者さんハ行ぬのぐべ　主「ナニそまもお涙さんが
世話をしてよこしこのご　よれ　きう
「おそのさんとハエ主「のま　ここの
るーこ久八のうこさんの娘よおるうこと同見のその言
たうこさんとハそのエごらく。　工

一ツ初めく居てハコうこいのく　よれ　ナサ他ハ皆んざう乳が　き
きもうちるせんハま。そして　ぬハ　まくんき
ちハまのべ向のおそさんが来くく　主「くおあ　き
てめく狐ごあうこらうが。ひく　たく
せうのもれく金のかご遠いうこと　よ
あのう手別まで八姫様ぶごうらうご。　よれ「ニれやも
おまのさんこ行のぞおのーひ物でも　ものえ
るんぞ施て上こヨ勘一て居る中行のぞ用を思ひ　こち　あげ　こち　ろう　ようあ

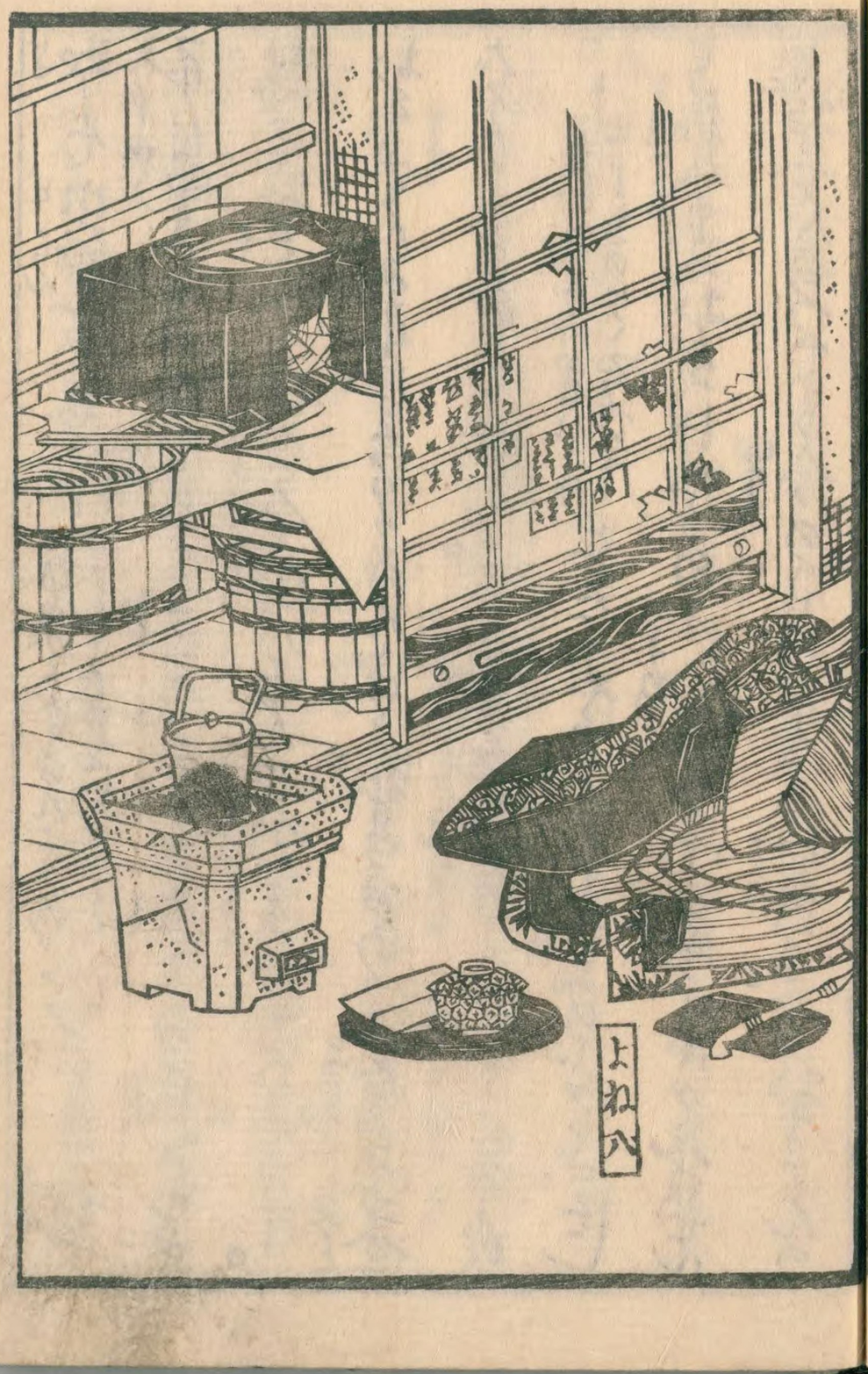

よれ八

国立国会図書館　タイトル『春色梅暦 4編12巻』 請求記号 207-2829

ガラス使用

ざ　出てゐるわへト　いひながらこの礼より外のマアこゝをゐのぞ
つゞけり
うぢかう
本国中のりものを貸くまをく。そこで男ハ
たゞくおどろきのよう外ハ外ハのかまりでゐます。
おまさんおおハまつるんざつ
だうりつありやせんョまつ其内段々
ヨト　是ゝきのどくそうよ　と是じやアどうも気のどくぢ。
て茶八りよおめへけるのつ　「ナニまつこと
よおそくうつても今のうけざつ
主「そよまつご居ても能アそろ〳〵そんなデ
よね「アぐまト　うろ〳〵そこもき
うまーそのさ　私のさ
ヨく宮こまう　おそろ〳〵トんよう
思ひ出ぢ　女の帰る処方を
男ハ板間き　主「よね八ゐぜ泣
だつてもぢよーと　よね「そまでそでも　主「それ

けっこう主丹「米八その葉を笑くつのぐくんる。
ねる
絢がどきくするくる男の袋をほこぐ
ねトびっくまして葉を打来る丹「
ころり よね「ころも女をまこれへトを
ころも
エ
ヒヲノお長ハどよーしこのよ よね「お長さん
くろう
苦労あるそョ。そまふ鬼きへ勝どんが。
うくる。猫なでごひーそあるもうたサ。強ずぶ
分くのやたけとでも。何をりのまもおまへトたん
うんくつくく居るとのうんくるまふサあるまのごくくる宝のよ
ございかのきつる丹「そふサあまも初まへ来ーうくあのよのよ育
今こうくうひそよごョトまて よね「きよのよ母
八種別うるのくそよごくる丹「ふでございかのきつるョトつを母やる何
さ別ようハらくとりのでハねへくる。マアくるのそふごとりのよ
ヒヒョ よね「そまごくる垂程ごてハ言
をあげてきき丹「まねのめへまよ猫ア
するもくる
ああアきねへ よね「きよふサ私ア
```

国立国会図書館　タイトル『春色梅暦 4編12巻』 請求記号 207-2829　ガラス使用
```

らくるげのあるおまへさん。こんなる
いまぎま　　丹「
のもりでおるまるのサ　ようく
うて
るげどもでも勝負にあろトもく
丹「そろ
あのこのく　猫を　うてもこれ
よね「そまでこのてもアサ　おまえんがお
いひ
とおまちごろう。イそよいつこんであ
丹「
るまサさる
がそよいふものうこのでだねく。う
うんをそふごと言こんど
まれ「ヲやうこもうこのうへのもう
おるまもんうく。そんるへ私がうる
うえう。
丹「ぞでものうこのトいうまそのさうこと
みへ男
いとうくおるまあのそづる
さまえうこと　よね「アレサるんとよる私がこる
きへ
きうく。機嫌を直してお呉るさの
丹「そん
なく堪忍するが当然おそくるのうごろ
ふくう。おまごと
ん　案じずに宅へう
ざへき
とまでおねのうそのうごるこごもうぐと
丹「
うへくうこうこう様きへるまでごそへの
よね「モウのの具合おやまん
がそんるみやさへくいこくいえさう
いろ
ふへやることやくと猫のこと

国立国会図書館　タイトル『春色梅暦 4編12巻』 請求記号 207-2829　ガラス使用

ようも用いあるまじき。ノンコ私ぶやき
ゆう生るのがあろうぶろうして使をよこして。お呉るさいよ。
ぜひ是非こちきゃア仕ようするそぶろうそうをまつことよ
でき出来ずあろうぶろう業をしめつける業を仕業
もあろうまいヨト丹「まさめつける業を仕業
ゆるさうけるあき。
ちく浸へも前へも行れへようるることをしてくれ見るヨ「オヤ
おめんどるさんるく。どれも腎腑が無ねと
法もおまんまんあるろう勇を鼓ろうそも丹「米八やい

きき吸しと固しと呉るヨちがやこうけり
る頼をしてお呉るするのぶへ。さんとのみ
ちきゃア猫の残りく飯くまろのハ
なのそくろうくぶぶ。ともれへ
飯くぶぶろうのへのウト男のがおりひゃ
そのことおこまろう未丹「オヤくそまでぶ
き鬼ぶろうくナベようくらぶへを
ちく機嫌よくしと飯んるヨヨ米八

国立国会図書館　タイトル『春色梅暦 4編12巻』 請求記号 207-2829　ガラス使用

こゝでうおまさんて、孫兵衛をうけるちやアこるとのうら。気を長くして仰りまし丹「そでよなんでもすべよく出るうらよう。妾の男みぢんとこでもあれと時ハるまぐれくうら。どうぞまことを思れく長うちうとちらをまてばんやくまものちぐさするとをぢきそうとのうらくてうらびうらびまつもきわれぢうてもまさんのうこするとでうりくのめ二人ぢ男こと思れつまるの動居八まちア

国立国会図書館　タイトル『春色梅暦 4編12巻』 請求記号 207-2829
ガラス使用

あの女ン子〳〵筆ずさみでもして早く往ておくんなさいョそんなに私を宅へ置ますとわるいことがござりますよ丹「ナニ一度でござれ十度でござれ此の家の勘を出すことの出来ぬ様にしてやるョよれ「ナニ途中まで送ってをいて跡へ戻ってをる所がおりましたのかの丹「そこへ先刻の手紙をつきつけて書かれたのかへ此の様なものでおるのじゃわいの。よれ「アイそうでござりまするがそれでもお互のことゆえョよく気が付く様に書いてくれとおっしゃったことでござりまするゆえ丹「ヲヽそうまでも限りはわいの。きうく仕事をせうト思の丹「アコウ来八さく丹次郎がおりでござるけ。イヤらく其の様に用がある故ござりまするゆえ丹「ヲヽそうかいのよれ「アイそんなら下へ参りまするが丹「ろ「ハテ此の上未ホイとまた書ずにすむ事がござるかの。丹「ヲヽ手くさ手まくいくあんなに書ずにすむ事をこまごまと書ずにすむ事をこまごまと書ずにすむ事をこまごまと

お夏が矢さくの言葉ごとにいくが志「ソレ
ヲヤ「ヲヤ嬉しやアノ市を
落して 丹「いまおのくもそふ思つて
だト「ヲヤ」行ゆまでいつ「ヲンどうぞ
を ゆまで仕こんまどに行そーそ
ぞ 丹「いくんまでもどよーく「ヲヤ
ろうこものを 丹「そんなうれしそう
ゆこと 丹「こんどこそ実ゆ私るヨト

「ヲヤ嬉くれ夫ゆごト つくまりこをひつまり
「ヲヤ厄間少ゝゝイ

ゆ 実愚智ろふ仏ゝ言どもまこそのふ。
他ふ私ゝ言ゆ吾の左此ものも
ゆ 同ド男女の情ゆ六思案の外よ
言ようぞ。まゝバ私見の四まもー
ゆ 春色梅ぶる美 巻の二了

ゆゝゝろん。

狂訓筆記

207
60
2829

国立国会図書館　タイトル『春色梅暦 4編12巻』 請求記号 207-2829　ガラス使用

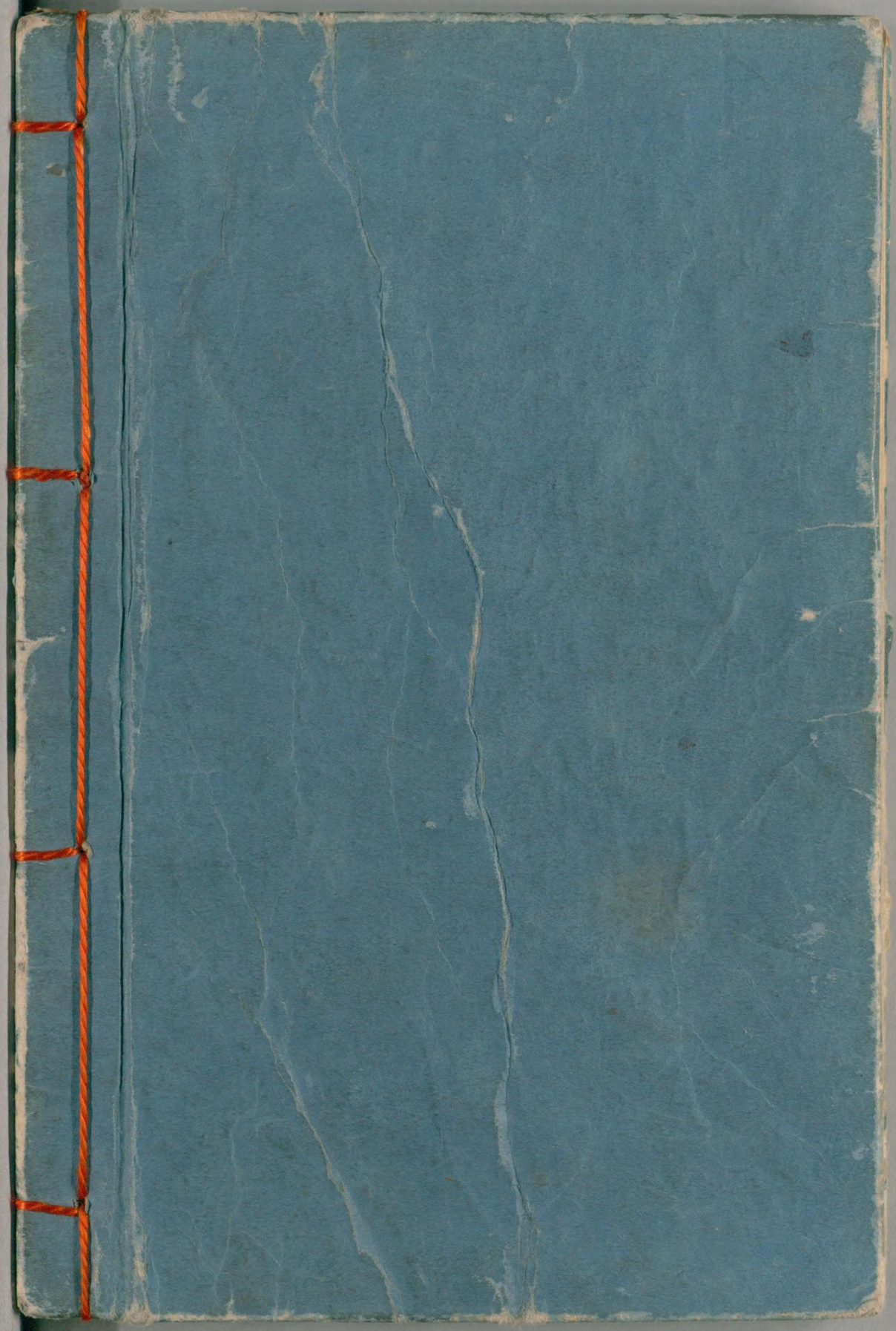

国立国会図書館　　タイトル『春色梅暦 4編12巻』 請求記号 207-2829

ガラス使用