こうちい

櫻蔭
己巾

白家 并一
詞を名とせり

四十三

857
120

取扱注意 挨入

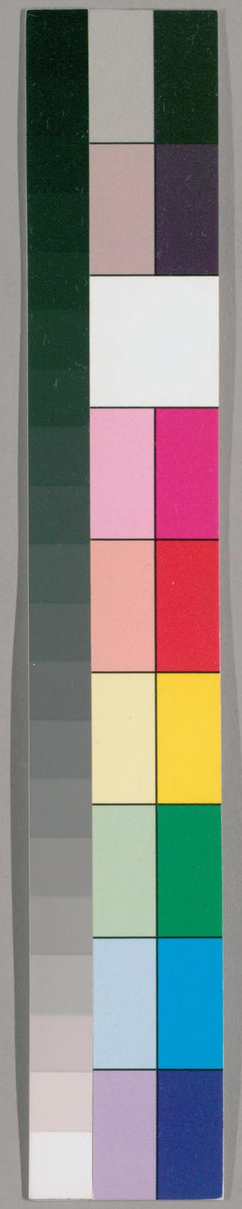

国立国会図書館　タイトル『源氏物語』 請求記号 857-120

ガラス使用

紅梅 細 巻ノ名以詞号也 詞のきちかの紅梅とおり 匂宮此巻此一也 或説に竹川を一説
巻とせり 其故は薫初秋此時より此まうるにより 此巻は竪此巻とする
いへり 但横の巻とし いふ為 或に也 河は美しい 此巻に於て 按察大納言大将竹川
まそ 此姫の詞 但中央に宰相 絵に中納言 此巻に於ては 漢紀と
いへり 紅梅 竹川の次ノ巻ゆゑに 又竹川の東に 按察大納言大
臣にかなりことにはまゝ 按察大納言といへり 不終 此巻は竹川の中
ゆゑ 三孟月三又月 不終 此巻に 年紀紀明入ならず
此巻は紅梅の大臣 此時竹川 其竹川の尼大臣の時 此紀 丸其時代を
引入ゆゑ 人くなりしを 此巻は竹川の中央 橋姫 椎本 総角と
同時 細 薫 此一女二男 此すべし 花ゆゑ 此巻の美 いへり 初めの巻也
此巻と 十七八 ○ のゆかなり

857-120

紅梅　細長の名ゆ詞

国立国会図書館　タイトル『源氏物語』　請求記号 857-120

ガラス使用

紅梅

按察大納言 [illegible]

本室ニ[illegible]有女子二人 [illegible]

[illegible]

紅梅 [illegible]

[illegible]

国立国会図書館　タイトル『源氏物語』　請求記号 857-120

ガラス使用

紅梅

按察大納言 宰相中将 式部卿宮 兵部卿宮 中納言 本宮 三条尚侍 右女子二人 蔵人弁 侍従 按察大納言 宰相中将 式部卿宮 兵部卿宮 中納言 本宮 三条尚侍 右女子二人 蔵人弁 侍従

紅梅 第四章 花の宴 弥生の二十日あまり 竹川 紅梅 花の宴 弥生の二十日あまり 竹川 紅梅

竹川 紅梅 竹川 紅梅

竹川 紅梅 竹川 紅梅

竹川 紅梅

紅梅　細美

857-120

国立国会図書館　タイトル『源氏物語』　請求記号 857-120

ガラス使用

857-120

国立国会図書館　タイトル『源氏物語』　請求記号 857-120　ガラス使用

国立国会図書館　タイトル『源氏物語』　請求記号 857-120　　ガラス使用

ガラス使用
国立国会図書館　タイトル『源氏物語』請求記号 857-120

国立国会図書館　タイトル『源氏物語』　請求記号 857-120

ガラス使用

国立国会図書館　タイトル『源氏物語』　請求記号 857-120
ガラス使用

国立国会図書館　タイトル『源氏物語』　請求記号 857-120
ガラス使用

秋ハヨカレテノ立后ノナキヨリ
つくづくそうてやこうてあるべ
きこと心のうちにいのりて
嫡女を女御
大宮ノ御事ニ月ハスルコト
ゆるされまゐりたまへるおの
ぬかれうたてあるべきことも
ねたくもくやしくもおぼえ
抱月 嫡女ノ
いづくにてかこのおとこをみつけ
細殿ノ局ノ名
侍オホイコトヲ母ノ
ツレヅレトニヤ
西ノノレトニヤ
ひとりよがちに
抱月 嫡女ノ
おかたそこのてをみつけ
抱月

国立国会図書館　タイトル『源氏物語』　請求記号 857-120
ガラス使用

国立国会図書館　タイトル『源氏物語』　請求記号 857-120
ガラス使用

国立国会図書館　タイトル『源氏物語』　請求記号 857-120
ガラス使用

国立国会図書館　タイトル『源氏物語』　請求記号 857-120
ガラス使用

国立国会図書館　タイトル『源氏物語』　請求記号 857-120
ガラス使用

ガラス使用
国立国会図書館　タイトル『源氏物語』　請求記号 857-120

大論云 剎土仏入涅盤之後
二度出ぬるなりとぞ云ける
阿難登高座
結集法經之時其形如佛仍衆會疑仏并出給阿難未登四位之人也仍
阿羅漢不用之其時阿難自於現陽下界れ給ふ

結集法經（ケツジフホフキヤウ）其所（ソコ）如佛（ニョブツ）在會（ザイエ）疑（ギ）未決（ミケツ）給阿難（アナン）
阿羅漢（アラカン）不用（フヨウ）之其時（シゴジ）阿難（アナン）自於（ジヲ）現前（ゲンゼン）得（トク）
さうのありさまを（ニ）河（ガ）ほとりの（ノ）ほとりにて（ニテ）ことしりたる（シル）

ありて　細（こま）かに（ニ）學（まな）ぶ人（ヒト）の（ノ）ために（ニ）これ（コレ）凡（ボン）の（ノ）今（イマ）の（ノ）
學（まな）ぶ人（ヒト）は（ハ）ヌ（ン）ラン（ラン）ト（ト）凡（ボン）の（ノ）自（ジ）ハ（ハ）ヌ（ン）ト（ト）ほ（ホ）ゝ（ヽ）
ラン（ラン）ホ（ホ）ノ（ノ）メ（メ）ヌ（ン）ル心（こゝろ）し　凡（ボン）の（ノ）心（こゝろ）
異（こと）なる（ナル）　すなはち（スナハチ）やすく（ヤスク）　知（し）る（ル）ことの（コト）
つたはりおほく（オホク）　これ（コレ）まの（ノ）あたり（アタリ）　ふる（フル）
ことなり（コトナリ）　物（もの）の（ノ）元始（ゲンシ）の（ノ）
凡（ボン）の（ノ）ほとりばしき　て（テ）　出（いで）　て（テ）　法（ホフ）　を（ヲ）　ねがふ（ネガフ）
法（ホフ）ありてかうも　ほ（ホ）ゝ（ヽ）　と（ト）　こゝろ（こゝろ）　へ（へ）　いそぐ（イソグ）　まで（マデ）
サリハズバをりハ　沙（シャ）河（ガ）の（ノ）ことを（コトヲ）　仮（カリ）に（ニ）　凡（ボン）の（ノ）衆（シュ）
シラレジト（ト）　を（ヲ）　凡（ボン）心（こゝろ）アリテ（アリテ）　自（ジ）ハ（ハ）スル（スル）　物（もの）ナレ（ナレ）ハ（ハ）　学（まな）ぶ（ブ）
心（こゝろ）　先（さき）ノ（ノ）時（とき）は（ハ）凡（ボン）の（ノ）自（ジ）ハ（ハ）スル（スル）　物（もの）ナレ（ナレ）ハ（ハ）　龍（リュウ）　女（ニョ）　を（ヲ）　見（み）　る（ル）
凡（ボン）の（ノ）自（ジ）ハ（ハ）スル（スル）　中（ナカ）　の（ノ）　ナリ（ナリ）　自（ジ）ハ（ハ）スル（スル）　心（こゝろ）
ところ（ところ）　こゝろ（こゝろ）　ゆき（ユキ）　ぬ（ヌ）　ワザ（ワザ）　トノ（トノ）　文（ふみ）　ばかり（バカリ）　シナシ（シナシ）　仏（ホトケ）　ハズ（ハズ）　ばかり（バカリ）　ス（ス）　やう（ヤウ）
ニテ（ニテ）　モ（モ）　自（ジ）ノ（ノ）　メ（メ）　ニモ（ニモ）　ツヤ（ツヤ）　ウ（ウ）
仏（ホトケ）の（ノ）　これ（コレ）　を（ヲ）　いふ（イフ）　を（ヲ）　聞（き）　て（テ）　ほ（ホ）ゝ（ヽ）　と（ト）　こゝろ（こゝろ）　へ（へ）　いそぐ（イソグ）　まで（マデ）
こゝろ（こゝろ）　を（ヲ）　ば（バ）　しらで（シラデ）　ものを（モノヲ）　こゝろ（こゝろ）　を（ヲ）　ば（バ）　しらで（シラデ）　ものを（モノヲ）　こゝろ（こゝろ）　を（ヲ）　ば（バ）　しらで（シラデ）　ものを（モノヲ）
大論（ダイロン）云（いふ）　尺迦（シャカ）佛（ブツ）入涅槃（ニフネハン）之後（シゴ）阿難（アナン）登高座（トウカウザ）結集（ケツジフ）
疑（ギ）佛（ブツ）　毎（つね）に（ニ）　在（ザイ）　前（ゼン）　後（ゴ）　　阿難（アナン）未證（ミショウ）四果（シクワ）之（の）
阿難（アナン）　於（オ）　初（はじめ）　　四果（シクワ）　人（ヒト）　　也（ナリ）　仏（ブツ）　般涅槃（ハツネハン）　後（ゴ）　　結集（ケツジフ）　結（ケツ）
阿難（アナン）陀（ダ）尊者（ソンジャ）　仏（ブツ）　及（および）　白飯王（ビヤクボンワウ）　之（の）　次（つぎ）　仏（ブツ）　阿（ア）　難（ナン）　二月（ニグワツ）　八日（ヨウカ）　生（シャウ）　　即（ソク）　　證（ショウ）　　通（ツウ）　　之（の）
而（しかも）　奴（ド）　　陳（チン）　　滿（マン）　　阿（ア）　　眼（ゲン）　　若（ジャク）　　青蓮華（ショウレンゲ）　　年（トシ）　　八（ハチ）　　歳（サイ）　　従（シタガ）　　仏（ブツ）
第一（ダイイチ）　年（トシ）　　二（ニ）　　月（ガツ）　　仏（ブツ）　　待（マツ）　　法藏（ホフザウ）　　至（イタ）　　法華會（ホケエ）　　上（ジャウ）
號（ゴウ）　　山海慧（センネエ）　　自在通（ジザイツウ）　　至（イタ）　　仏（ブツ）　　滅度（メツド）　　後（ゴ）　　大迦葉（ダイカセフ）　　結集（ケツジフ）　　藏（ザウ）　　遊（アソ）　　千（セン）　　河（ガ）　　羅漢（ラカン）　　今（イマ）
難（ナン）　　舟（シュウ）　　師子座（シシザ）　　宣（ノ）　　祝（シュク）　　経（キヤウ）　　文（モン）　　迦葉（カセフ）　　告（ツゲ）　　仏（ブツ）　　言（ゴン）
最初（サイショ）　　出経（シュツキヤウ）　　第一（ダイイチ）　　胎化藏（タイケザウ）　　第二（ダイニ）　　中陰（チウイン）　　藏（ザウ）
第五（ダイゴ）　　住（ジュウ）　　華藏（ケザウ）　　第六（ダイロク）　　雜（ザフ）　　藏（ザウ）
第八（ダイハチ）　　佛藏（ブツザウ）　　第大（ダイダイ）　　乗（ジョウ）　　方等（ホウドウ）　　藏（ザウ）
居處（コショ）　　迦葉大衆（カセフダイシュ）　　皆悉（カイシツ）　　隨（シタガ）　　逝（ユ）　　如是（ニョゼ）　　我聞（ガモン）　　一時（イチジ）　　佛（ブツ）　　住（ジュウ）　　所（ショ）
聞（モン）　　如胎経（ニョタイキヤウ）　　或疑（ワクギ）　　世（セ）　　人（ニン）　　尊（ソン）　　出（シュツ）　　阿難（アナン）　　身与佛（シンヨブツ）　　相似（サウジ）　　経（キヤウ）　　佛（ブツ）　　告（コク）　　阿難（アナン）　　汝（ニョ）　　今日（コンニチ）　　已（イ）　　称（ショウ）　　我
或疑（ワクギ）　　世（セ）　　人（ニン）　　尊（ソン）　　出（シュツ）　　阿難（アナン）　　身与佛（シンヨブツ）　　相似（サウジ）　　経（キヤウ）　　佛（ブツ）　　告（コク）　　阿難（アナン）　　汝（ニョ）　　今日（コンニチ）　　已（イ）　　称（ショウ）　　我
初夜（ショヤ）　　入（ニフ）　　高座（コウザ）　　衆起（シュキ）　　疑（ギ）
他方佛来（タホウブツライ）　　或疑（ワクギ）　　阿難（アナン）　　成（ジョウ）　　仏（ブツ）
及唱（ギフショウ）　　我聞（ガモン）　　已（イ）　　疑倶遣（ギグケン）　　如（ニョ）
舎利弗（シャリホツ）　　目揵連（モクケンレン）　　不忍見（フニンケン）　　佛（ブツ）　　涅槃（ネハン）　　逐（チク）　　先入滅（センニフメツ）　　七日（シチニチ）　　阿羅漢（アラカン）　　亦同（ヤクドウ）　　入滅（ニフメツ）　　時（トキ）　　四
葉（ヨウ）　　八弟子（ハチデシ）　　莫不（マクフ）　　荒乱（クワウラン）　　如来（ニョライ）　　神通力（ジンツウリキ）　　化作（ケサ）　　二（ニ）　　分（フン）　　手（シュ）　　仏（ブツ）　　衆（シュ）　　歓喜（カンキ）　　憂悩（ウノウ）　　即（ソク）
除（ジョ）　　薩婆多（サツバタ）　　部（ブ）
右以上（ウイジョウ）　　偈義（ゲギ）

国立国会図書館　タイトル『源氏物語』　請求記号 857-120
ガラス使用

国立国会図書館　タイトル『源氏物語』　請求記号 857-120
ガラス使用

国立国会図書館　タイトル『源氏物語』　請求記号 857-120

ガラス使用

国立国会図書館　タイトル『源氏物語』　請求記号 857-120

ガラス使用

国立国会図書館　タイトル『源氏物語』　請求記号 857-120
ガラス使用

国立国会図書館　タイトル『源氏物語』　請求記号 857-120
ガラス使用

国立国会図書館　タイトル『源氏物語』　請求記号 857-120
ガラス使用

857
120

国立国会図書館　タイトル『源氏物語』　請求記号 857-120

ガラス使用

ガラス使用
国立国会図書館　タイトル『源氏物語』　請求記号 857-120