الفتح: انتقام خون ذوعیتر را خواهیم گرفت

تروریستهای یهودی

رهبر فلسطینیها را در ایتالیا کشتند

۲۴ صفحه

اطلاعات

چهارشنبه ۲۶ مهر ماه ۱۳۵۱ ـ شماره ۱۳۹۲۹ تکشماره ۵ ریال

ذوعیتر

ذوعیتر مسئول برقراری ارتباط بین فلسطینی‌ها و احزاب ایتالیا بود

● تروریست ها در انتظار رسیدن ذوعیتر در نزدیکی خانه او کمین کرده بودند

در صفحه ۲

سفرای کشور های عربی در ایتالیا از قتل نماینده الفتح ابراز تنفر کردند

شاهنشاه وشهبانو درجمهوری دریاچه‌ها

شهبانو در میان دختران شهر تالین مرکز جمهوری استونی دروازه‌شمالی‌شوروی دیدار اعلیحضرتین در تالین مقارن با سالروز تولد شهبانو بود و مردم این شهر بااهداء شاخه های گل ، تولد شهبانوی ایران را تبریک گفتند.

در سرمای شدید آسیای مرکزی مردم آلماآتا با حرارت و گرمی زیاد از شاهنشاه و شهبانو استقبال کردند .

در جمهوری میزبان شاهنشاه و شهبانو نفوذ فرهنگی ایران مشهود است . در صفحه ۲۱

۴۰۰ جنایتکار مافیا دستگیر شدند

نبرد بزرگ جنایتکاران مافیا و پلیس امریکا

اسامی سیاستمداران وافراد پلیس همکار مافیا بدست پلیس افتاد

● ۱۰۰ نفر پلیس همکار مافیا به دادگستری احضار شدند

۱۲ کیلومتر فیلم ، ۴۵ هزار کلیشه عکس و ۵۴۱ کیلومتر نوار ضبط صوت از فعالیت مافیا بدست پلیس افتاد

در صفحه ۲

خاطرات الیزابت تیلور

زیبای افسانه‌ای قرن

ازامروز در اطلاعات منتشر میشود

گرانترین خاطرات قرن را «فرانس سوار» چاپ پاریس منتشر میسازد

در صفحه ٤ مطالعه فرمائید

مصاحبه فرستاده مخصوص اطلاعات باسفیر شوروی

شوروی طولانی ترین قراردادهارا باایران امضاء کرده

شاهنشاه مبتکر قرارداد فرهنگی ایران وشوروی هستند .

سفر جاری مهمترین و پرثمرترین سفرشاهنشاه به اتحاد شوروی است . در صفحه ٤

قیمت اتومبیلهای آریا ، شاهین وجیپ اعلام شد

بهای مدل های مختلف آریا ،شاهین و جیپ در صفحه ٤

۳ هزار بازرس برقیمتها نظارت میکنند

نرخ گذاری ، رسیدگی به تخلفات اصناف و نظارت برقیمتها بعهده اتاق اصناف واگذار میشود

در صفحه ٤

جناب سرهنگ شیرانی ریاست محترم اداره راهنمائی و رانندگی

جناب سرگرد شیرانی ریاست منطقه ۲ راهنمائی

بانهایت تاثر و تاسف مصیبت وارده را بشما و خانواده محترم شیرانی تسلیت عرض می‌نمایم .

عباس دهقانی

تأسیسات کارخانجات اتومبیل سازی ایران ناسیونال

مورد بازدید آقایان مهندس شریف امامی رئیس مجلس سنا وسناتور دکتر طاهر ضیائی رئیس اطاق بازرگانی و صنایع ومعادن ایران قرارگرفت .

آقای محمود خیامی مدیر عامل ایران ناسیونال توضیح میدهد .

ساعت ده و سی دقیقه صبح دیروز آقایان مهندس شریف امامی رئیس مجلس سنا وسناتور دکتر طاهر ضیائی رئیس اطاق بازرگانی و صنایع و معادن ایران از قسمتهای مختلف کارخانجات ایران ناسیونال بازدید کردند و این بازدید درحدود سه ساعت بطول انجامید. توضیحات لازم بوسیله مدیر عامل ایران ناسیونال داده شد بازدید آقایان از قسمتهای «پرس شاپ» و توسعه جدید آن و سالن ساخت انواع پیکان و سالنهای ساخت اتوبوس ومینی بوس و تاسیسات موتور سازی و هنرستان و شهر کارگری و تاسیسات ورزشی بعمل آمد در قسمت موتورسازی آقای مهندس شریف امامی از مهندسان ایرانی و انگلیسی توضیحاتی درمورد موتورهای پیکان خواستند پاسخ داده شد تا آخر سال ۱۳۵۲ بهره‌برداری ازپروژه موتورسازی آغاز خواهد شد و ظرفیت این کارخانه در هر دو دقیقه یک دستگاه موتور کامل می‌باشدکه سالانه بالغبر ۱۵۰،۰۰۰ دستگاه خواهد شد. مقداری برای بازار های داخلی و تعدادی برای صادرات درنظرگرفته شده‌است. از انواع موتورها سئوال کردند اظهار شد: انواعی از ۱۰۰۰ تا ۲۰۰۰ سانتیمتر مکعب تولید خواهد شد آقای مهندس شریف امامی در موردکارآموزی کارگران ایرانی دستوراتی داده و گفتند که در مورد تربیت نیروی انسانی هرچقدر دقت بیشتر بشود بصلاح مملکت است و ما در مرحله‌ای از تولیدات صنعتی رسیده‌ایم که برای رشد بیشتر احتیاج به تکنولوژی پیشرفته‌تر داریم .

توضیح داده شدکه برنامه تربیت کادر فنی در پروژه موتورسازی یک برنامه پنجساله است که با همکاری دولت انگلستان و کرایسلر بریتانیا به اجراء گذاشته شده است. پس از بازدید از هنرستان صنعتی ایران ناسیونال شهر کارگری ایران ناسیونال مورد بازدید قرارگرفت وگزارش شد که تا پایان سال جاری ۷۰۰ آپارتمان ازمجموع ۲۰۰۰ آپارتمان شهر کارگری آماده بهره‌برداری خواهد بود .

درتلویزیون بِلِموند بهتری ببینید

تلفنهای اداره فروش ۶۶۸۲۵۹ ـ ۴۸۳۰۷

اسامی قبولشدگان استخدام پیمانی سازمان بیمه کارمندان دولت

شرح در صفحه ۲۱

آگهی استخدام متخصص رشته بیوشیمی

شرح در صفحه ۲۰

آگهی بداوطلبان مسابقه استادیاری

دانشکده پزشکی دانشگاه تهران باطلاع داوطلبانی که برای مسابقه استادیاری گروه آموزشی بیماریهای داخلی ـ جراحی ـ رادیولوژی ـ عفونی ـ بیماریهای زنان ـ بیماریهای کودکان ـ ثبت‌نام نموده‌اند . میرساند که از تاریخ شنبه ۲۹/۷/۵۱ الی روز دوشنبه اول آبان ماه سال جاری بمدیران گروه مربوطه مراجعه نمایند تا ترتیب مسابقه استخدامی آنان داده شود.

م الف ۱۰۹۲۳

رئیس دانشکده پزشکی دکتر پیرنیا

۷

روز دیگر قرعه‌کشی

۴ اتومبیل پرازاسکناس

● مرسدس بنز پرازاسکناس
● آریا پرازاسکناس
● پیکان پرازاسکناس
● ب ـ ام ـ و پرازاسکناس

جوایز استثنائی بلیطهای مخصوص

اعانه ملی

برای تصاحب این جوایز استثنائی و میلیونها ریال جوایز نقدی دیگر باخرید هرچه بیشتر ازاین سری بلیط مخصوص شانس خود را افزایش دهید

هواپیمائی ملی ایران

قابل توجه داوطلبان خلبانی گروه ب

شرح در صفحه ۲۰

آگهی مهلت پرداخت عوارض شهرداری پایتخت

در صفحه ۱۷

معادله خوشبختی و افتخار برای جوانان

نیروی هوائی شاهنشاهی

دیپلم ریاضی یا طبیعی
یا ادبی
+
سلامتی کامل
+
هوش و استعداد و علاقمندی به فن خلبانی
+
سن حداکثر تا ۲۵
+
قد متناسب : حد اقل ۱۶۱ سانتیمتر

=

+ تحصیل در دانشکدهٔ خلبانی به هزینهٔ نیروی هوائی درداخل و خارج کشور بمدت کمتر از سه سال
+ دریافت ماهانه تا ۱۵۲۰ تومان ضمن تحصیل
+ نیل به درجهٔ ستوان دومی با حقوق اولیهٔ ماهانه ۳۶۷۵ تومان .
+ پیشرفت سریع : در نیل به درجات بالاتر افسری و برخورداری از مزایای خدمتی بیشتر
+ شغل پرافتخار خلبانی با ارزش و اهمیت فوق‌العاده درسطح جهانی.

اطلاعات بیشتر در صفحه پنجم

وان تیو نسبت به نیکسون دچار تردید شده است

کی‌سینجر از پاریس به سایگون رفت

پاریس ـ هنری کی‌سینجر مشاور ویژه پرزیدنت نیکسون بار دیگر با سفر ناگهانی خود به پاریس هیجان شدیدی در سراسر جهان بوجود آورد. **ورود ناگهانی مشاور رئیس جمهوری امریکا به پایتخت فرانسه ومذاکرات او با «سوان‌توی» رئیس هیئت‌نمایندگی ویت‌نام شمالی محافل سیاسی را نسبت به برقراری صلح در ویت‌نام بیش از پیش امیدوار ساخته‌است.**

کی‌سینجر پس از پایان‌مذاکرات خود با «سوان توی» رهسپار سایگون شدتا بار دیگر باژنرال «وان تیو» رئیس جمهوری ویت‌نام جنوبی ملاقات کرده و نتیجه گفتگو های خودرا با رئیس هیئت ویتنام شمالی باطلاع او برساند.

رونالد زیگلر سخنگوی کاخ‌سفید در واشنگتن اظهار داشت که ملاقات کی سینجر باوان‌تیو در چهارچوب مذاکرات و تبادل نظر دائمی دولت های ویت‌نام جنوبی و امریکا صورت گرفته است.

وی گفت که کی‌سینجر در دیدار خود با «وان‌تیو» آخرین تحولاتی را که در مذاکرات پاریس بوجود آمده است باطلاع وی خواهد رساند.

مشاور رئیس جمهوری امریکاقرار است عصر امروز وارد سایگون بشود. او در مدت اقامت خود در این شهر علاوه بر «وان‌تیو» باسفیر امریکا در ویت‌نام جنوبی و همچنین «ژنرال ـ فردریك» فرمانده نیرو های امریکائی ملاقات و گفتگو خواهد کرد.

ناظران سیاسی اظهار عقیده می ـ کنند که ملاقات جدید کی‌سینجر و «سوان توی» در پاریس نشان میدهد که گفتگو های محرمانه واشنگتن و هانوی در باره چگونگی پایان دادن به جنك آخرین مراحل خودرا می پیماید ولی ظاهرا امریکا و ویت‌نام جنوبی در باره شرایط حل‌و فصل مشکل ویت‌نام بتوافق نرسیده‌اند قدر مسلم این است که اکنون مذاکرات امریکا و ویتنام شمالی از حدود مسائل اصولی گذشته و طرفین وارد جزئیات شده‌اند. دیروز برای نخستین بار «سولیوان» معاون وزارت امور خارجه امریکا در مسائل مربوط به ویت‌نام‌درمذاکرات کی‌سینجر و رئیس هیئت نمایندگی ویت‌نام شمالی شرکت کرد. شرکت‌اودراین‌مذاکرات نشان میدهد که هانوی و واشنگتن در تماس های محرمانه خود بتوافق‌نزدیك شده‌اند.

ظاهر ا «وان‌تیو» هنوز هم‌مهمترین مانع در راه حل‌و فصل کامل مشکل ویت‌نام را تشکیل میدهد از قرائن‌چنین برمیاید که‌رئیس جمهوری‌ویت‌نام‌جنوبی نسبت به سیاست پرزیدنت نیکسون دچار شك و تردید شده ونمی داند که رئیس جمهوری امریکا چه سرنوشتی رابرای او پیش‌بینی کرده‌است.

سخنگویان رسمی امریکا پیوسته تاکید می‌کنند که ایالات متحده درنظر ندارد جریان مذاکرات محرمانه‌را از رئیس جمهوری ویت‌نام جنوبی پنهان دارد و اورا در برابر عمل انجام شده قرار دهد. خود رئیس جمهوری امریکا نیز در هر فرصت تاکید کرده است‌که هرگز متحدین خودرا ترك نخواهدگفت ولی قرائنی که در دست است نشان‌می دهد که واشنگتن و سایگون « روی یك موج‌قرارنگرفته‌اند »وبویژه وان‌تیو نسبت به مقاصد نیکسون دچار شك و تردید شده‌است.

ژنرال ابرامز رئیس ستاد ارتش آمریکا بامداد امروز از واشنگتن وارد سایگون شد. ورود آبرامز به پایتخت ویتنام جنوبی در هنگامی که مذاکرات سری کی‌سینجر با نمایندگان ویتنام شمالی به مرحله حساس و نهائی نزدیك شده است با اهمیت زیادتلقی شده‌است.

بطور رسمی گفته شده است که آبرامز برای مطالعه درباره پیشرفت برنامه «ویتنامی کردن» جنك وارد سایگون شده است ولی بدون شك مسافرت او با تحولات اخیر بستگی‌دارد.

کی سینجر همراه عده‌ای ازاعضای هیئت نمایندگی امریکا که‌درمذاکرات پاریس شرکت داشتند به سایگون‌رفته است

تفسیر «سرنوشت‌وان‌تیو» در صفحه ٦ چاپ‌شده‌است

۴۰۰ نفر اعضای مافیا دستگیر شدند

نیویورك ـ برائر تحقیقاتی که از شش ماه‌قبل‌توسط پلیس نیویورك و ماموران «اف . بی . آی» درباره‌فعالیت سازمان «مافیا»بعمل آمده تاکنون چهارصد نفر از اعضای این سازمان توقیف و به محاکمه دعوت شده‌اند.

این بزرگترین ضربتی است که دادگستری‌امریکا به مافیای نیویورك وارد کرده است.

ماموران تحقیق ۱۲ کیلومتر فیلم ـ۴۵هزار کلیشه عکس و ۵۴۱ کیلومتر نوار ضبط صوت از فعالیت اعضای سازمان مافیا در دست دارند. علاوه بر این آنها نام سیاستمداران ، اعضای سندیکا ها و افراد پلیس را که با مافیا همکاری می کنند در دست دارند.

دادستان نیویورك در یك مصاحبه مطبوعاتی اظهار داشت تحقیقاتی که اخیرا درباره فعالیت «مافیا»بعمل‌آمده بوی امکان داده است که به علل جنك اخیر بین دو گروه «کلمبو» و «گالو» که منجر به کشته شدن شانزده نفر طی چند ماه اخیر شده است پی ببرد.

در میان عده‌ای که برای بازجوئی به دادگستری احضار شده‌اند یکصد نفر پلیس نیز وجود دارد.

جستجو برای پیدا کردن هواپیمای رهبر دمکراتهای امریکا ادامه یافت

آنکوریج ـ (آلاسکا) ـ ۵ هواپیمای نیروی هوائی آمریکا و ۲۷ هواپیمای دیگر که اغلب آنها متعلق به اشخاص هستند درمیان باران های سیل‌آسا و درآسمان تیره‌ومه‌آلود دشتهای برهوت آلاسکا جستجوی هواپیمای گمشده هیل‌باگزرهبرفراکسیون‌دمکراتهای مجلس‌نمایندگان آمریکا را ادامه میدهند.

هواپیمای گمشده که از نوع هواپیمای کوچك «سسنا ـ ۳۱۰» است علاوه برهیل‌باگز حامل نیك‌گیچ نماینده آلاسکا درکنگره آمریکا است.

راسل‌براون ـ یکی از همکاران نزدیك باگز ویك خلبان مسافران دیگر هواپیمای گمشد را تشکیل‌میدهند.

هواپیمای حامل هیل‌باگز درجریان فعالیت های انتخاباتی وی درآلاسکا ازدوروزپیش ناپدید شده است.

ریچارد نیکسون رئیس جمهورآمریکا دیروز دستور داد که از هیچ کمکی برای پیدا کردن باگز وهمراهان وی فروگزار نشود.

بدستور نیکسون همسر و سه فرزندان هیل‌باگز با هواپیمائی که از طرف کاخ سفید واشنگتن دراختیارشان گذاشته شده به آلاسکا رفته‌اند.

نخستین سفر بیک

کشور کمونیست

الیزابت دوم ملکه انگلستان دیروز بدعوت پرزیدنت تیتو وارد بلگراد شدومورد استقبال گرم تیتو و گروه زیادی از رهبران یوگسلاوی قرار گرفت.
این نخستین بار است که‌یك رئیس کشور انگلستان از یك کشور کمونیستی دیدن میکند، اقامت‌ملکه الیزابت دریوگسلاوی ۵ روز طول می کشد و با آنکه این سفر جنبه سیاسی ندارد یوگسلاوی آن را بسیار مهم تلقی کرده است.
در عکس ملکه الیزابت و تیتو هنگام‌گوش‌دادن به آهنگ های سرود های ملی کشور های خود در فرودگاه بلگراد دیده می شوند.
عکس رادیوئی اطلاعات

اعلامیه شدیداللحن شوروی علیه اسرائیل

مسکو ـ خبرگزاری‌تاس‌دیشب‌ضمن اعلامیه‌شدیداللحنی اسرائیل را متهم کرد که بااقدامات خودواوضاع‌خاورمیانه را پیوسته بوخامت می‌کشاند. دراین اعلامیه که‌همزمان باادامه مذاکرات عزیزصدقی و رهبران کرملین صادر گردیده گفته شده است که اسرائیل علنا تهدید کرده است درهرجا که باشد به فلسطینی ها ضربت خواهدزد واین امربی‌شك وخامت اوضاع را درخاورمیانه بیش‌از پیش افزایش خواهد داد.

خبرگزاری تاس حمله هوائی اخیر اسرائیل را به مناطق جنوبی لبنان و سوریه‌یك‌اقدام تحریك آمیزخوانده و نوشته است این حمله هنگامی صورت‌گرفت‌که فدائیان فلسطین از مناطق مرزی بداخل خاك لبنان منتقل شده بودند.

مذاکرات شوروی و مصر پایان یافت

مسکو ـ مذاکرات عزیزصدقی بارهبران شوروی‌دیشب پایان یافت و قرار است نخست وزیر مصر امروز مسکو را بسوی قاهره ترك کند.

هنوز از جریان مذاکرات‌ونتایج آن‌هیچگونه اطلاع رسمی بدست نیامده است. دیشب ازجانب عزیز صدقی ضیافتی بشام ترتیب داده شده بود که آلکسی‌کاسیگین نخست‌وزیر ، بولیانسکی معاون‌اول‌نخست وزیر و گروهی از اعضای دفتر سیاسی و دبیرخانه حزب کمونیست شوروی درآن شرکت داشتند.

خبرگزاری تاس گزارش‌دادکه مذاکرات نخست‌وزیر مصر بامقامات شوروی درمحیط دوستانه انجام‌شد و قرار است امروز اعلامیه مشترکی درمسکو و قاهره انتشار یابد یك مقام مصری درمسکو اظهار داشت که‌عزیز صدقی از هنگام ورود خود بمسکو بالئونیدبرژنف ملاقات نکرده است. دبیرکل حزب کمونیست‌شوروی و همچنین‌پادگورنی درضیافت شامی که دیشب از طرف نخست وزیر مصر ترتیب داده شده بود نیز شرکت نداشتند.

مقاله اخبارالیوم درباره سفر صدقی در صفحه ٦ چاپ‌شده‌است

خاورمیانه

رهبر الفتح درایتالیا ترور شد

فلسطینی‌ها اعلام کردند انتقام قتل ذوعیتر را خواهند گرفت

رم ـ تروراسرار آمیز عبدالواعل ذوعیتر کارمند اردنی سفارت لیبی درایتالیا کشورهای‌عربی را بشدت ناراحت وپلیس رم را سرگردان کرده است.

عبدالواعل ذوعیتر پریشب‌هنگامی که‌از سرکارباز می گشت توسط افراد ناشناس مسلح بقتل رسید. ذوعیتر از منسوبین اکرم ذوعیتر سفیر اردن در بیروت بود.

ذوعیتر بعنوان مترجم درسفارت لیبی درایتالیا خدمت می‌کرد ودر عین‌حال یکی از رهبران افراطی دست چپی فلسطین‌ونماینده الفتح درایتالیا بود.

هنوز افرادناشناسی که درترور ذوعیتر شرکت‌داشتند شناخته‌نشده ولی ناظران عرب در ایتالیااطمینان دارند که تروریستهای یهود دراین قتل دخالت داشته‌اند.

افراد ناشناس‌در نزدیکی‌ساختمانی که ذوعیتر در آن مسکن داشت کمین کرده بودند و همینکه مترجم سفارت لیبی‌وارد ساختمان شد و بطرف آسانسوررفت اورا زیرآتش قرار دادند. ذوعیترکه در نخستین تیراندازی مجروح شده بود در صدد برآمد از دری که به محوطه ساختمان باز میشد فرار کندولی در این هنگام نه تیر دیگر بجانب وی شلیك شد که پنج‌تای آنها در بدن او قرار گرفت.

ماموربن پلیس‌در کنار جسد او یك‌کیف دستی‌که حاوی عکس‌های رادیوگرافی‌ستون فقرات‌بود کشف کردند ومعلوم شد که ذوعیتر از مدتهاقبل دچار بیماری بوده‌است.

از آپارتمان مسکونی او نیز چند جلد کتاب از افکار مائوتسه تونگ ومجلات کمونیستی بدست آمد.

ماموران پلیس‌ایتالیا چند ساعت بعدیك‌اتومبیل‌سبزرنگ جهانگردی را که قاتلان مترجم سفارت لیبی سوارآن بودنددرنزدیکی محل قتل پیدا کردند ولی از افراد مسلح سرنشین این اتومبیل هنوز اثری بدست نیامده است.

ماموران‌پلیس‌اظهارعقیده می‌کنند که این قتل نشان میدهد که تروریستهای عرب واسرائیل شهر رم را مرکز عملیات خشونت‌آمیز خود قرار داده‌اند. سه‌تروریست ژاپنی که حادثه خونین فرودگاه «لود» را بوجود آوردند قبل از اقدام به‌کشتار در پایتخت ایتالیا بسر می‌بردند و روز چهارم اوت نیز یك دسته‌از کماندوهای‌سپتامبر سیاه توانستند خط لوله نفتی شرکت «تال» را در تریست‌منفجر سازند.

نمایندەسازمان‌آزادی‌بخش فلسطین در یك کنفرانس مطبوعاتی اعتراف کرد که ذوعیتر از سال ۱۹۶۸ نماینده الفتح در ایتالیا بود. ولی این شایعه راکه وی در سوء قصد ۱۹ اوت علیه هواپیمای ال‌عال شرکت داشته است جدا تکذیب نمود.

نماینده الفتح در پاریس اضافه کرد که ذوعیتر ماموریت داشت‌در ایتالیا با شخصیت‌های سیاسی مذهبی هنرمندان و سایر طبقات مردم ایتالیا تماس گرفته و آنهارا ازحقیقت مسئله فلسطین آگاه کند واو شخصا در هیچ یك عملیات خشونت‌آمیز در اروپا شرکت‌نکرده بود.

★ عملیات یهودیان

نماینده الفتح در پاریس ضمن اشاره به سخنان اخیر گلدامایر که گفته بود اسرائیل در هرجاکه باشد به فلسطینی‌ها ضربت‌خواهد زد تاکید کرد که صهیونیست‌ها اکنون در اروپابه عملیات‌تروریستی علیه اعراب دست زده‌اند و ما متاسفیم که مقامات اروپائی‌اقدامات لازم‌برای‌مبارزه‌با عملیات‌تروریستی صهیونیسم بعمل نیاورده‌اند وملت فلسطین مقامات اروپائی را مسئول ترور فلسطینی‌ها واعرابی میدانند که در کشورهای اروپائی بقتل میرسند.

در بیروت نیز سازمان آزادی‌بخش فلسطین با صدور اعلامیه‌ای سرویس‌های اطلاعاتی اسرائیل را به قتل ذوعیتر متهم کرد.

در اعلامیه گفته شده است «ذوعیتر» که بدست تروریستهای یهود شهید شد یکی از نخستین فلسطینی‌هائی بود که پس ازتحمل رنج و دشواری زیاد توانسته بود صدای فلسطین را به گوش مردم اروپا برساند و بین انقلاب‌فلسطین واحزاب ترقیخواه ایتالیا رشته‌های دوستی محکم بوجود بیاورد.

دیشب سفیران کشورهای عربی مقیم ایتالیا ضمن اعلامیه‌ای که‌بین خبرنگاران مطبوعات توزیع شد تنفر شدید خود را از قتل کارمند اردنی سفارت لیبی ابراز داشتند.

دراعلامیه‌سفیران کشورهای‌عربی اضافه شده است که روش تروریستی جدید اسرائیل بسیار خطرناك است و ممکن است این عملیات بزودی بطور وحشتناکی گسترش پیدا کند.

در بیروت فدائیان الفتح پس از شنیدن خبر قتل ذوعیتر یك میتینگ عمومی تشکیل‌داده وسوگند یاد کردند که انتقام خون او را از اسرائیل بگیرند.

مذاکرات کردها و بعثی‌های عراق

بغداد ـ روزنامه الثوره‌چاپ بغداد اعلام کرد که نمایندگان حزب‌حاکمه بعث عراق و حزب دمکراتیك کردستان مذاکراتی را با یکدیگر آغاز کرده‌اند تا مسائل‌مربوطبه روابط طرفین را بطور صلح آمیز حل کنند.

طبق گزارش الثوره این مذاکرات اخیرا آغاز شده وبه روابط‌دوحزب‌بعث ودمکراتیك کردستان نیز مربوط میشود. الثوره نوشته است کەمذاکرات حزب بعث و حزب دمکراتیك کردعراق‌بدون‌ابهام و باصداقت و روشنی انجام میشود.

در ۱۱ مارس ۱۹۷۰ دولت عراق‌وحزب‌دمکراتیك‌کردستان عراق قراردادی امضاء کردند که براساس آن به جنگ ده ساله‌در شمال عراق پایان داده شد.

در این قرار داد اعطاخود مختاری به کرد های شمال عراق پیش بینی شده است.

حزب کمونیست شیلی اعلام کرد آلنده در آستانه سقوط است

سانتیاگو ـ رئیس جمهوری شیلی بمنظور جلوگیری از هر گونه آشوب و اغتشاش در سراسرایالت سانتیاگو مقررات منع رفت و آمد اعلام کرد. این مقررات از ساعت ۲۴ تا شش بامداد هر شب بمورد اجرا گذارده خواهد شد. رادیو شیلی اعلام کرد کسانیکه در صددنقض‌مقررات مذکوربرآیند با آتش مسلسل های ماموران ارتش و پلیس روبرو خواهند شد.

در حالیکه دولت شیلی‌برای مقابله با بحران سیاسی این کشوربشدت تلاش میکند حزب کمونیست شیلی اعلام کرد که دولت آلنده در آستانه سقوط قرار گرفته است. در حال حاضر اعتصاب سندیکای کامیونداران‌شیلی وارد هفتمین روز خود شده است و حوادث خشونت‌آمیز این کشورهمچنان روبه‌افزایش‌است‌و علیرغم‌اخطار دولت‌اعتصاب‌این‌کشور همچنان روبه‌توسعه است. از ۲۵ایالت شیلی در هیجده ایالت حکومت نظامی برقرار شده است و شورشیان در بعضی از نقاط شیلی دست به انفجار هائی زده‌اند.

مقاله شورش در شیلی در صفحه ٦ چاپ‌شده‌است

توطئه بزرگ قتل رئیس جمهوری فیلیپین کشف شد

مانیل ـ توطئه بزرك قتل مارکوس رئیس‌جمهوری‌فیلیپین کشف‌شد وعده‌ای از جمله چند خارجی‌دستگیرشدند. منابع نظامی مانیل اطلاع‌دادند که‌یکی از نظامیان سابق آمریکایی که مدتی در جنك‌ویتنام‌خدمت کرده است ، یکی‌از دو نفربیگانگانی است که در توطئه قتل‌فردیناند مارکوس رئیس جمهوری‌فیلیپین شرکت داشته اند.

متهم امریکایی بعداز توقیف و ضبط یکدستگاه اتومبیل‌استیشن فولکس‌واگن مجهز به‌تجهیزات ضدصوت و ضد گلوله بوسیله ماموران امنیتی فیلیپین بازداشت شده‌است.

این‌اتومبیل که حامل تعدادی تفنگهای نیرومندومجهزبدستگاه نشانه‌گیری تلسکوپی است قبل‌از برقراری حکومت‌نظامي درفیلیپین چندین‌بار در داخل محوطه کاخ ریاست جمهوری مالاکانانك در مانیل مشاهده شده است.

بنابه اظهار مقامات‌نظامی‌مانیل از محلی‌که این اتومبیل معمولادر آن پارك‌می کرد ـ یك‌تروریست تیرانداز می توانست فردیناند ـ مارکوس رئیس جمهور فیلیپین را هدف گلوله قراردهد واورا در آن سوی رودخانه‌ای که بین تیرانداز و رئیس‌جمهوری حایل بود از پای در آورد.

مارکوس درتمام بعداز ظهر ها منظما در زمین گلف کاخ‌اقامتگاه خود حاضر می شود و مدتی از وقت‌خودرا به بازی گلف می ـ گذراند.

«فرانسیسکوتاتاد» وزیراطلاعات فیلیپین دیروز در یك کنفرانس مطبوعاتی از مرد خارجی دیگری که در توطئه قتل رئیس‌جمهوری شرکت‌داشت ـبه عنوان یك‌غیر آسیائی نام برده‌است.

با اعلام حکومت نظامی و تعطیل احزاب

تانکها و زرهپوشها مواضع حساس سئول را اشغال کردند

سئول ـ چونگ‌هی پارك رئیس جمهور کره جنوبی دیروز در یک اقدام غیر منتظره درسراسر این کشور مقررات حکومت نظامی برقرارکرد و اعلام نمود که وظیفه دنبال کردن مذاکرات مربوط به وحدت کره ـ بین‌کره جنوبی و کره شمالی نمی‌تواندبه احزاب سیاسی‌کره جنوبی‌واگذار شود.

رئیس جمهور کره جنوبی با صدور فرمان غیر منتظره حود مجلس ملی را منحل کرد. قسمتهایی از قانون اساسی موجود را که در ۱۹۶۲تصویب شده است معلق گذاشت و مطبوعات ورادیو ـ تلویزیون را در محاق سانسور قرارداد. به فرمان چونگ‌هی پارك ـ تمام دانشگاه‌ها و احزاب سیاسی‌کره جنوبی نیزتادستور بعدی‌تعطیل شده‌اند.

رئیس جمهور کره جنوبی وعده داد که حداکثر تا پایان سال جاری وضع کشور وقانون اساسی آن بحال عادی باز خواهد گشت.

از یازده سال پیش که‌چونگ‌ـ هی‌پارك بایك کودتای نظامی بدون خونریزی زمام اموراین کشور را بدست گرفت این سومین باری است که‌بوسیله وی مقررات حکومت نظامی در کره جنوبی برقرار شده است. رئیس جمهوری گفت درشرایطی که ملت خواستار وحدت کره است وی برای مقابله با مسائل موجود به‌اعلام مقررات‌فوق‌العاده احتیاج داشته است.

بلافاصله پس از اعلام‌حکومت نظامی وانحلال پارلمان‌واحزاب نیروهای ضربتی ارتش و واحد های تانك و زرهپوش‌تمام‌نقاط حساس پایتخت را اشغال‌کردند.

ژنرال «جای‌هیون» فرماندار نظامی‌کره‌جنوبی دیروزبلافاصله پس از اعلام برقراری مقررات حکومت نظامی‌برپاکردن هرنوع اجتماعات و تظاهرات سیاسی را قدغن کرد وبه فرمان او دانشگاه‌های کره جنوبی تادستور بعدی تعطیل شد.

مقررات منع رفت و آمد از نیمه شب تا ساعت چهاربامداد بوقت محلی در سراسر کشور به مرحله اجراء درآمده و تمام وسایل اطلاعاتی وارتباط جمعی مانند مطبوعات و رادیوها و تلویزیونها بلافاصله در تبعیت مقررات سانسور قرار گرفته است.

اعلام برقراری مقررات‌حکومت نظامی در کره جنوبی درمحافل رسمی واشنگتن با احتیاطی آمیخته به شك و تردیدوبدبینی استقبال شده است.

چارلز برای سخنگوی‌وزارت خارجه آمریکا دیشب‌بخبرنگاران اظهار داشت که دولت آمریکا تنها مدت بسیار کوتاهی قبل‌از اعلام حکومت نظامی از طرف پرزیدنت پارك از این قضیه آگاه شده دولت کره جنوبی بهیچوجه قبل از اتخاذ این تصمیم با دولت ایالات متحده مشورت نکرده است.

الماس ٤ کیلوئی بمعرض تماشا گذارده شد

واشنگتن ـ «ستاره‌سیرالئون» الماس خام‌جهان روزسه‌شنبه دریکی‌از موزه‌های واشنگتن بمعرض تماشا گذاشته شد ولی تنها به عده معدودی از خبرنگاران‌و عکاسان اجازه داده شد که از آن دیدن کنند.

«ستاره سیرالئون» که در فوریه سال جاری دریکی از معادن سیرالئون بدست‌آمده در حدود چهار کیلو (۹۶۸٫۰۹ قیراط) وزن دارد ویك‌جواهر فروش امریکائی باپرداخت چند میلیون دلار آن‌راخریداری کرده است. خرید واقعی آن هنوز فاش نشده است.

خلاصه اخبار مهم جهان

- واشنگتن ـ پرزیدنت نیکسون دیشب رهبران سندیکاهای ۲۲ کشور را که بیشتر آنها از جهان سوم بودند در کاخ سفید بحضور پذیرفت. وی ضمن نطقی خطاب باین عده دیکتاتوری را بشدت محکوم کرد و گفت دیکتاتوری با جنبش آزاد کارگری سازگار نیست و این دو نمی‌توانند در کنار یکدیگر موجودیت داشته باشند.
- واشنگتن ـ «اوهیرا» وزیر امور خارجه ژاپن برای‌یك دیدار سه روزه از آمریکا وارد واشنگتن شدتاآخرین تحولاتی را که در روابط ژاپن و چین بوجودآمده است باطلاع مقامات آمریکائی برساند.
وی قرار است روز جمعه در کاخ سفید واشنگتن با پرزیدنت نیکسون ملاقات و مذاکره کند.
- آنکارا ـ دادگاه شماره ۳ نظامی آنکارا خانم «بهیج بوران» رهبر حزب کارگر ترکیه را که یک سال قبل منحل شد به پانزده سال زندان محکوم کرد. هفت نفر از یاران وی‌نیز باتهام تشکیل گروههای‌غیرقانونی بزندان محکوم شدند.
خانم بهیج‌بوران پس از آنکه در سال ۱۹۶۸ از حمله نیروهای پیمان ورشو به پراگ پشتیبانی‌کرد بریاست حزب کارگر انتخاب شد. رهبر سابق حزب‌که‌مداخله شوروی را در چکسلواکی محکوم کرده بودهمانموقع از حزب اخراج شد.
- دمشق ـ دامنه بیماری وبا در سوریه به دمشق و یك منطقه دیگر در شمال این کشور کشیده شده وتعداد مبتلایان به ۱۳۵ نفر رسیده است.
وزیر بهداری سوریه امروز اعلام کرد که یك مورد بیماری وبا در پایتخت دیده شده است و یك نفرنیز در منطقه «رقا» باین بیماری مبتلا شده است.
در منطقه «دیرالزور» که بیماری روز هفتم اکتبر از آنجا شیوع یافته هنوز ۳۱ نفر از بیماران در بیمارستان بستری هستند و بقیه کاملا شفا یافته‌اند. در لاذقیه تعداد بیماران وبائی به نوزده نفر رسیده است که اکنون در قرنطینه هستند.
- رباط ـ محاکمه دویست نفر از افسران ـ درجه‌داران و سربازان کشور مغرب که در توطئه اخیر علیه جان ملك حسن‌دوم‌پادشاه این کشوردست‌داشته‌انددریك دادگاه نظامی در چهل کیلومتری شمال رباط آغاز شد.
پیش‌بینی میشود که عده‌ای از این افراد به مرگ محکوم شوند.
- بغداد ـ دولت عراق رسما اعلام کرد که عده‌ای از کارشناسان نظامی شوروی وارد عراق شده‌اند. کارشناسان مذکور قرار است در ساختمان یك کانال چهل کیلومتری که عمق آن دوبرابر عمق‌کانال سوئز است با ماموران عراقی همکاری کنند.

مجله کوئیک سندسری قرارداد دو آلمان را منتشر کرد

بن ـ مجله کوئیك ـ یکی از نشریات ضد دولتی آلمان غربی‌دیروزالمثنای عکسبرداری شده یك سند کاملا سری را که طبق ادعای ناشران مجله حاوی شرایط پیمان مربوط به عادی شدن روابط آلمان غربی‌وآلمان‌شرقی است منتشر کرد.

مجله‌کوئیك‌که در هامبورگ چاپ میشود مدعی است که شرایط این قرار داد از طرف رهبران آلمان شرقی بر آلمان غربی‌تحمیل شده و ویلی برانت صدراعظم آلمان غربی بخاطر بدست‌آوردن‌پیروزی‌در انتخابات ۱۹نوامبرآینده شرایط تحمیلی آلمان شرقی را قبول کرده است.

مجله‌کوئیك نوشته است در صورتیکه پیمان عادی شدن روابط دو آلمان براساس شرایط‌مندرج در سندمحرمانه عکسبرداری شده منعقد شود ـ آلمان‌غربی‌موجودیت‌و استقلال و قانونی بودن رژیم کمونیست آلمان‌شرقی را برسمیت‌خواهد شناخت و برای همیشه به حالت جدایی دو آلمان گردن خواهد گذاشت.

★ مبادله کردند

دولتهای آلمان غربی وآلمان شرقی دیروز اسناد نخستین قراردادی‌راکه تاکنون بایکدیگر منعقد کرده‌اند طی مراسمی در بن مبادله کردند و بدنبال آن بلافاصله مذاکرات نمایندگان آنها در باره مرحله بعدی اقدامات معطوف به عادی‌کردن روابط دو آلمان از سرگرفته شد.

قرار دادی‌که‌اسناد آن میان دو آلمان مبادله شده مربوطبه مقررات عمومی ترافیک و نقل و انتقالات مردم و کالا های تجارتی در امتداد ۱۳۴۵کیلو متر مرز های دو کشور است.

آنچه که در امضاء این‌قرار داد اهمیت بیشتری دارد وعده دولت آلمان شرقی در مورد تسهیل رفت و آمد مردم آلمان در هر دو جهت خاوری و باختری مرز های دو کشور است. درصورتیکه آلمان‌شرقی به این وعده وفاکند خانواده ها و دوستانی که از یک نسل‌پیش تاکنون‌درکشورآلمان از یکدیگر جدا مانده‌اند برای اولین بار فرصت خواهند یافت به دیدو بازدید یکدیگر بروند.

اطلاعیه

وزارت بهداری با توجه بماده ۹ قانون نظارت بر موادخوردنی، آشامیدنی . آرایشی و بهداشتی باطلاع کلیه موسسات تولیدی دستمال کاغذی و نوار بهداشتی میرساند که برای‌اخذپروانه‌های بهداشتی باداره کل نظارت برمواد خوراکی و بهداشتی مراجعه نمایند در غیر اینصورت محل ساخت و تولید محصولات‌مذکور تعطیل و از عرضه و فروش آنها جلوگیری بعمل خواهد آمد.
م الف ۱۰۲۹۶
وزارت بهداری

آگهی استخدام نرس ماما

۱ـ نیروی هوائی شاهنشاهی ، تعدادی نرس‌ماما جهت خدمت دربهداریهای خارج ازمرکز با حقوق مکفی استخدام می نماید.
۲ـ داوطلبین‌واجد شرایط می توانند همه‌روزاز ساعت ۸ الی ۱۱ جهت ثبت‌نام ومصاحبه به‌بهداری نیروی هوائی شاهنشاهی واقع در خیابان‌فرح‌آباد (دوشان‌تپه) ستاد فرماندهی نیروی هوائی شاهنشاهی بادردست داشتن مدارك استخدامی مراجعه نمایند.
الف ۱۱۰۹۹
نیروی هوائی شاهنشاهی
آ ـ ۵۲۶۷۸
۳ـ۱

۲۸۲۸۷ ـ ۵۱٫۷٫۲۴

تجدید آگهی مناقصه شماره ۲۱ر۵۱

شرکت مخابرات ایران برای حمل محصولات خود در تهران و حومه تعدادی کامیون ، کامیونت و وانت برای مدت یک سال با رعایت مفاد شرایط عمومی و قرارداد از طریق مناقصه اجاره مینماید. داوطلبان شرکت در مناقصه میتوانند همه روزه بجز ایام تعطیل و در ساعات اداری در تهران باداره تدارکات شرکت مخابرات ایران واقع در خیابان تخت‌جمشید چهارراه شیراز مراجعه و با ارائه رسید مبلغ پانصد ریال (۵۰۰ ریال) بحساب شماره ۱۰۵۰۹ شرکت مخابرات ایران نزد بانك ملی ایران شعبه تخت‌جمشید شرایط عمومی و طرح قرارداد را دریافت و با توجه کامل بمندرجات آنها را امضاء نموده‌و به ضمیمه پیشنهاد خود در دو پاکت (الف) و (ب) بوصف مشروحه در شرایط عمومی تا آخر وقت اداری روز سه‌شنبه نهم آبان ماه ۱۳۵۱ بدبیرخانه کل شرکت مخابرات ایران به نشانی ذکر شده تسلیم و رسید دریافت دارند.
پیشنهاد های واصله تا موعد مقرر در ساعت ۱۰ صبح روز چهارشنبه دهم آبان ماه ۱۳۵۱ در اطاق ۳۵۲ ساختمان شرکت به نشانی بالا باز و قرائت خواهد شد.
حضور پیشنهاد دهندگان یا نماینده مجاز آنها در کمیسیون مناقصه آزاد و شرکت مخابرات ایران در رد یک و یا کلیه پیشنهاد های رسیده مختار است.
آ ـ ۵۲۶۷۴ ۲ـ۱
شرکت مخابرات ایران

آگهی مناقصه

اداره کل آموزش‌و پرورش تهران ساختمان یکباب‌آزمایشگاه در دبیرستان کیان واقع درخیابان شهباز راباشرایطزیر به‌مناقصه می گذارد.
۱ـ پیشنهاددهندگان باید معادل مبلغ یکصدهزارریال اسناد خزانه ویاضمانت‌نامه بانکی ویا مبلغ یکصد هزار ریال به حساب شماره ۱۰۶۷ بانك ملی شعبه وصال سپرده و قبض رسیدضمیمه پیشنهاد خود بنمایند.
۲ـ پیشنهاددهندگان باید به اداره ساختمان کل آموزش و پرورش تهران‌در دبیرستان فردوسی خیابان تخت‌جمشید مراجعه‌و ذیل نقشه و مشخصات‌مربوطه را امضاء نمایند.
۳ـ صلاحیت مالی‌و فنی پیشنهاد دهندگان باید به تاییداداره ساختمان‌این‌اداره کل برسد.
٤ـ این‌اداره کل دررد یا قبول یك یا کلیه پیشنهادات رسیده مختاراست.
۵ـ پیشنهادی‌که فاقد قبض سپرده‌ویا اسناد خزانه ویاضمانت‌نامه معتبربانکی باشد مردود شناخته خواهد شد.
٦ـ کلیه مخارج متعلقه از قبیل هزینه آگهی ومالیات و بیمه وغیره‌بعهده برنده مناقصه است.
۷ـ پیشنهاددهندگان باید پیشنهادات خودرا تا آخرین ساعت اداری روزپنجشنبه ۵۱٫۷٫۲۷ بدفتر اداره ساختمان کل آموزش وپرورش تحویل‌ورسید دریافت نمایند بیشنهادات رسیده در ساعت ده صبح روز شنبه ۵۱٫۷٫۲۹ باز و قرائت خواهد شد حضور پیشنهاددهندگان در جلسه آزاد می باشد.
۸ـ مدت‌انجام کاردرحدود چهار ماه وساختمان باید تا دهم اسفندماه سال جاری آماده بهره‌برداری باشد و تمدید مدت‌انجام کار بهیچوجه امکان‌پذیرنخواهد بود.
آ ـ ۵۲۶۹۴ نبوی مدیر کل آموزش و پرورش تهران

در اجرای اوامر شاهنشاه آریامهر نسبت به توسعه و گردش تعاونیها

تعاونی مصرف شهربانی کل کشور با فراهم کردن کلیه مایحتاج زندگی از این تاریخ‌تادهم آبانماه جاری فروش فوق‌العاده اعلام و کالاهای خودرا تا ۷٪ تخفیف ،د راختیار عموم قرارداده‌است.
نشانی خیابان فردوسی ـخیابان ثبت
آ ـ ۱۵۸۰۵ ۳ـ۱

دبیرستان شبانه‌دولتی دخترانه نوربخش

باپورسانتاژ ۸۰ درصد قبولی سال گذشته برای دوره اول و دوم و رشته های (طبیعی وخانه‌داری) ثبت نام مینماید
تهران‌نوفلکه آشتیانی تلفن ۷۸۱۰۶۹

آگهی استخدام

نیروی هوائی شاهنشاهی تعدادی مترجم‌زبان انگلیسی را استخدام می‌نماید داوطلبان واجد شرائط میتوانند از تاریخ ۵۱٫۸٫۱ روز هـای دوشنبه و چهارشنبه از ساعت ۸ الی ۱۰ با در دست داشتن مدارك‌تحصیلی عین شناسنامه‌عکس‌دار دفترچه پایان خدمتی و ۲ قطعه عکس ٤ × ۳ بستاد فرماندهی نیروی هوائی شاهنشاهی (دایـره غیر ارتشیان) مراجعه نمایند. م‌الف ۱۰۷۳۰
نیروی هوائی شاهنشاهی آ ـ ۵۱۸٦۰

۹۸ تیم فوتبال
درمسابقات جام جهانی ۱۹۷۴ مونیخ

تیم ایران مسابقات مقدماتی‌را در بهار آینده انجام خواهد داد

درچهارچوب مسابقات مقدماتی فوتبال جام جهانی ۱۹۷۴ مونیخ که از چندی پیش در پنج قاره جهان آغاز شد۹۸تیم‌ازکشورهای مختلف‌به‌نبرد پرداختند که از بین آنهاتنها ۱۵ تیم به دوره‌نهائی راه یافته‌ودرمسابقات فوتبال‌جام جهانی ۱۹۷۴ مونیخ شرکت خواهند کرد.

★ ۹۸ تیم

از هم اکنون ۳۳ تیم از کشور های اروپائی برای راه یافتن به مسابقات جام جهانی ۱۹۷۴ درتلاشند که از میان آنها ۹ تیم برگزیده به دوره‌نهائی راه یافته و بخت دست یافتن به مقام قهرمانی جام جهانی۱۹۷۴ مونیخ را پیدا خواهند کرد.

بطور کلی ۹۸ تیم‌شرکت کننده در مسابقات مقدماتی از ۹۸کشور برای راه یافتن به مسابقات جام جهانی مونیخ پیکار می کنند.

★ فوتبال امریکای جنوبی

در امریکای جنوبی ۱۰ تیم در مرحله مقدماتی شرکت دارند که‌از این بین ۳ تیم برای راه یافتن به مسابقات‌جام‌جهانی انتخاب‌خواهند شد.

تیم‌ملی فوتبال برزیل که درسال ۱۹۷۰ در مسابقات جام جهانی مکزیک‌به‌مقام قهرمانی رسیده‌بدون برگزارکردن‌بازیهای‌مقدماتی بعنوان قهرمان جام‌جهانی دوره پیش گام به‌میدان مسابقات میگذارد واز بین ۹تیم‌دیگر که تیم های صاحب نامی چون اوروگوئه ، شیلی آرژانتین وپرو جزوآنهاهستند ۲ تیم منتخب بهمراه برزیل برای راه یافتن به مسابقات فوتبال جام جهانی پیکار خواهند کرد.

★ آسیا، افریقاواقیانوسیه

از قاره آسیا واقیانوسیه که تیم های فوتبال صاحب نامی در آن دیده نمیشود تنها یک تیم از جمع۱۷ تیم شرکت کننده دربازی های مقدماتی‌بخت راه یافتن به‌این مسابقات را بدست خواهد آورد.

از جمع ۲۴ تیم شرکت کننده افریقائی‌نیزتنها یک تیم درمسابقات جام جهانی ۱۹۷۴ مونیخ بعنوان نماینده قاره سیاه شرکت خواهد داشت.

★ آمریکای مرکزی

در امریکای مرکزی‌و شمالی نیز ۱۴تیم‌در بازی های مقدماتی‌شرکت دارند که تیم های فوتبال مکزیکو ایالات متحده امریکا‌نیز برای راه یافتن به مسابقات جام جهانی از بخت بیشتری برخوردارند.

ایالات متحده امریکاکه‌از چند سال پیش به فوتبال روی آورد و درحقیقت این ورزش را رسما در مدارس و دانشگاهها رواج دارد ، درآخرین مسابقه‌ای که تیم فوتبال این کشور با تیم فوتبال معروف دینامومسکو شوروی برگزار کرد، شایستگی خودرابرای راه یافتن به مسابقات جام جهانی ۱۹۷۴ بیش از پیش باثبات رسانید.

★ تیمهای اروپا

در قاره‌اروپا نیز هم اکنون ۳۳ تیم از کشور های مختلف این‌قاره برای راه یافتن به مسابقات جام جهانی درتلاشندکه از این بین ۹ تیم از۹کشورمختلف در بازی ها شرکت خواهند جست.

تیم‌ملی‌فوتبال آلمان‌غربی بعنوان کشور میزبان هم اکنون نامش در صدر ۹ تیم شرکت کننده از قاره اروپا به چشم میخورد.

تیم های‌فوتبال ایتالیا، فرانسه، چکسلواکی، یوگسلاوی، دانمارک، هلند، انگلستان،شوروی و اسپانیا از تیم‌هائی هستند که بی شک به مسابقات فوتبال جام جهانی مونیخ راه خواهند یافت.

★ تیم ایران

مسابقات مقدماتی فوتبال جام جهانی ۱۹۷۴مونیخ اکنون دراروپا به‌اوج هیجان خواهد رسید. ودر سه‌مسابقه‌ایکه طی این چند روز برگزار میشود،تیم نیرومند ایتالیا نایب‌مقام قهرمانی جام‌جهانی‌مکزیک وهمچنین‌تیم‌های‌اسپانیا، یوگسلاوی وشوروی درآن شرکت دارند

تیم ملی فوتبال ایران نیز برای راه یافتن به مسابقات جام جهانی ۱۹۷۴ مونیخ‌مسابقات مقدماتی را دربهار سال‌آینده‌آغاز خواهدکرد.

«برقا» بازیکن خط‌حمله‌فرانسه گل پیروزی فرانسه را درمسابقات مقدماتی جام جهانی ۱۹۷۴ به‌ثمر میرساند . در این مسابقه تیم‌فوتبال فرانسه در مقابل شوروی قرار گرفت و در پایان تیم شوروی را با نتیجه یك بر هیچ شکست داد . روداکف دروازه‌بان شوروی برای تصاحب توپ کمی دیر به خود جنبیده است !

نوروروشنائی، درروستاهای کشور
شرکت«اینترسیم»احیاکننده برق‌فوری ومطمئن‌درسراسرایران
پدیده‌ای نوبنام«الکترتفیکاسیون» درامر برقراری برق

دکترمهندس مجتهدزاده

توسعه و گسترش روزافزون عمران و آبادانی در سراسر کشور ،براثر انقلاب سپیدشاه و مردم بوجود آمده و هرروز که میگذرد ما شاهد پیشرفت های همه‌جانبه‌ای درتمام سطوح مملکت می‌باشیم و در این‌عصر انقلاب که‌نوروروشنائی‌درسراسر کشور عزیزمان پدیدارگشته است ، لزوم‌توسعه و شبکه های برق رسانی در شهر ها و روستا های کشور احساس میگردد . و در این راه‌عده‌ای علاقمند و مومن به عمران و آبادانی هرچه بیشتر کشور ، اقدام‌بایجاد دستگاههای مطمئن و مدرنی کرده‌اند که دراسرع وقت‌برق‌رابسراسر کشوروروستا های ایران عزیز میرساند .

این اقدام که بنام طرح اینترسیم می‌باشد ، توسط مهندسی جوان‌وعاشق‌خدمت به میهن پایه گذاری گردیده است.

درباره فعالیت و طرح های شرکت «اینترسیم» آقای دکتر مهندس « فرخ‌مجتهدزاده » ، چنین توضیح میدهد :

همانطور که‌تمام هموطنان به خوبی‌آگاهند، مملکت مابراثر انقلاب‌سپید ،و پیشرفت سریع اقتصاد و صنعت و با برنامه‌هائی که‌مسئولین امر برای عمران‌و آبادانی هرچه بیشتر مملکت در برنامه پنجم‌در نظر گرفته‌اند. شرکت اینترسیم‌را برآن‌داشت تا برای‌انتقال سریع برق بتمام روستا های کشور و تقویت‌برق صنایع محلی‌پروژه استاندارد الکتریفیکاسیون را تهیه و در کشوربیاده کند .

طرح‌سیستم الکترفیکاسیون که طرحی‌است پیشرفته‌و مقرون بصرفه ،در کشور های غربی‌به مرحله اجرا و عمل درآمده و نتایج سودمندی داشته است . نکته‌جالب اینکه پروژه شرکت «اینترسیم» بادرنظر گرفتن تمام امکانات محلی و شهری پیاده شده و افرادی که مجری این طرح هستند تماما دوره دیده‌و افرادی فنی و تحصیل کرده‌می باشند و نیز تاسیساتی را که‌این شرکت برای برق‌رسانی شهر ها و روستاها احداث میکند ، از نظر جنبه مالی هیچگونه‌فشاری به طرفهای قرارداد وارد نمی‌آورد و از جنبه اقتصادی از هر لحاظ بنفع سفارش‌دهندگان‌می باشد و از همه مهمتر اینکه مصالح موردنیازاز مصالح‌صنایع داخلی‌تامین‌خواهدشدو ازاینراه هم مقدار قابل توجهی ارزبنفع مملکت خواهد بود .

آقای مهندس‌مجتهدزاده ،در دنباله توضیحات خود گفت :

ـ من و همکارانم این طرح را با صمیم قلب جهت خدمت‌به کشورعزیزمان حاضر کرده‌وتنها آرزو و امیدمان اینست که بتوانیم خدمتی به مملکت‌کرده و از این راه نور و روشنائی را به دورترین نقاط مملکت‌وروستا های ایران برسانیم .

و خوشوقتیم که بتوانیم در عصر انقلاب که ایران بسرعت راه ترقی‌و پیشرفت را می‌پیماید و لاجرم بایستی تمام افراد در این راه پیشقدم و همگام بشوند شرکت «اینترسیم» هم سهم کوچکی دراین‌راه داشته‌باشد.

آقای مهندس مجتهد زاده ، درباره طرحها و فعالیت های آینده شرکت «اینترسیم»گفت:

این شرکت برای خدمت به میهن تاسیس شده و ما طرح های بزرگ‌و سودمندی در دست اجرا داریم و روز بروز هم بر فعالیت وخدمت خود میکوشیم. تا تمام ایران و بخصوص‌روستا ها و شهرك را از برق خوب ، ارزان و مطمئن برخوردارسازیم و در اسرع وقت ، نور فروزان رادر دورترین‌نقاط ایران‌برقرار سازیم .

تلفن‌های جدید
کارخانجات پشم‌شیشه‌ایران
۹۵۵۷۳۵ الی ۹۵۵۷۳۹
دفتر مرکزی شرکت پشم شیشه ایران (سهامی خاص)
۴۴۳۱۷ـ۴۸۵۲۱ـ۶۶۷۵۳۷

کوپ الکساندر
گیسوی شوی وپوش بانوان
ویك سربازان
پروك جوانان
هرپیس آقایان
باقساط ماهیانه
فقط ۲۰ تومان
I.B.S.
آی بی اس پهلوی جنب سینما امپایر تلفن ۶۲۳۹۰۰

آغاز سومین هفته‌نمایش‌در بهترین‌گروه سینمائی پایتخت
نیاگارا ـ اروپا ـ بولوار ـ میامی ـ الوند
کیهان ـ فردوسی ـ اسکار ـ
ارانوس ـ مارلیک ـ آسمان آبی
(وسیلورسیتی قلهک) و ... سیلوانا
بهمن مفید ـ مرتضی عقیلی ـ بهرام وطن‌پرست ـ
و ... مرجان در خانواده **سرکار غضنفر**

دوشنبه‌ها
روز انتشار مجله
جوانان است

اخبار کوتاه ورزشی

مسابقات تشویقی ژیمناستیک

مسابقات تشویقی ژیمناستیک که در سه رشته حرکات زمینی ، پارالل وپرش خرك زیر نظر فدراسیون ژیمناستیك ایران بین ژیمناستهای عضو در سالن‌ورزشی شماره ۹ سازمان تربیت بدنی آغاز شده بود پایان یافت واین نتایج بدست آمد.

در حرکات زمینی امیر ملك‌زاده باشش‌ونیم‌امتیاز اول ، درحرکات پارالل حسن گل‌بین با۶ر۴ امتیاز اول، در پرش خرك امیر ملك زاده با ۶ر۵ امتیاز اول .

در مجموع امتیازات امیر ملك زاده بمقام اول رسید و حسن گل‌بین دوم‌شد.

مسابقه دوچرخه سواری دریزد

در مسابقات تشویقی دوچرخه سواری شهرستان یزد که به مسافت ۲۵ کیلومتر و باشرکت ۳۰ دوچرخه سوار در مسیر جاده کرمان یزد برگزار شد، بنافتی‌زاده، فلاح ، تفتی و حسن آبادی به ترتیب مقام های اول تا سوم را بدست آوردند.

جمبوجت درمسابقه اسب‌سواری

«جمبوجت » یك اسب شش ساله مالزیائی برای شرکت در مسابقات اسبدوانی واشنگتن دعوت شده است . این اسب که‌به یك وکیل‌دعاوی بنام «لی آه ـ سئونك » تعلق دارد برای اولین‌بار در مسابقات مزبور که جایزه‌ای معادل چهار میلیون ریال دارد شرکت می‌کند.

جمبوجت در مسابقات اسب سواری بین مالزی و سنگاپور به مقام قهرمانی رسیده است ولی موفقیت اودر این مسابقات بسیار دشوار خواهدبود ، زیرا اسب های مشهور جهان از هم اکنون برای شرکت در این مسابقه آماده شده‌اند . در میان این اسب ها « سان‌سان » اسبی که چهل‌و پنج میلیون ریال جایزه مسابقات اسبدوانی طاق پیروزی را در پاریس ربود از همه معروفتر است .

مسابقات مزبور در میدان اسبدوانی لورل در واشنگتن انجام میشود.

صعود به بالاترین‌نقطه اورست

گروه کوهنوردان انگلیسی اعزامی به هیمالیا ، طی پیامی که روز گذشته فرستادند آمادگی خود رابرای صعود به بالاترین نقطه اورست اعلام کردند . این گروه چند روز قبل به سبب بدی شرایط جوی در کوهستان در وضع نامساعدی بسر بردند و سرانجام امروزپس از تغییر هوا و مساعد شدن آن آماده صعود شدند .«جیمی رابرتز » راهنمای گروه انگلیسی روز ۶ اکتبر خبربدی هوای کوهستان را ارسال کرده‌بود . « کرایس‌بونینگون» رئیس‌گروه کوهنوردان انگلیسی با لحنی فیلسوفانه به نفرات خود گفت ازاین ناملایمات در کوهستان فراوان است وشما باید همیشه منتظر حادثه جدیدی در برنامه های صعود باشید.

تاریخ ۲۰ر۷ر۵۱
شماره ۱۱۲۴۹ر۲۷

آگهی استخدام

شرکت سهامی چای ایران بچند نفر راننده پایه یکم که حداقل دارای گواهینامه ششم ابتدائی بوده و خدمت مقدس وظیفه عمومی را انجام داده و یا دارای معافیت دائم بوده و سن آنها از سی‌سال تجاوز ننماید احتیاج دارد . داوطلبان واجد شرایط بمنشانی خیابان وصال شیرازی ـ پلاك شماره ۱۰۷ر۲ اداره کارگزینی شرکت سهامی چای ایران منتها تا دهم آبانماه ۱۳۵۱ مراجعه و تقاضای خود را بضمیمه مدارك لازم تسلیم نمایند . تقاضاهای رسیده بررسی و داوطلبان برای مصاحبه دعوت خواهند شد . م الف ۱۰۹۱۰
شرکت سهامی چای ایران
آ ـ ۵۱۶۵۰

ساعت کار شرکت تولیما از۸الی۵ بعد ازظهر یکسره میباشد
شرکت‌سهامی تولیما
سازنده دستگاه های تهیه شن و ماسه .آسانسور ساختمانی . تسمه نقالی . ریل وواگونت کاروان.انواع‌بتونیر .جرثقیل سقفی. تریلی .دامپر . سرند . ماسه‌شور .
آیزنهاور مقابل وزارت کار تلفن های ۹۵۹۳۴۴ ـ۹۵۴۴۶۰
۱ـ۱ آ ـ۵۱۹۰۰

از امروز صبح فقط در
سینماشهر فرنگ
اولین سینمای ممتاز و۴ ستاره ایران
★★★ ✶
جان میلز .کارول وایت

در فیلم
رنگی
دالسیما
Dulcima
با شرکت : استوارت ویلسون
شروع سئانسها ۱۵ر۱۱ صبح ـ ۳ ـ ۱۵ر۵ ـ ۳۰ر۷ ـ ۴۵ر۹ بعد از ظهر
برای رزرو بلیط به گیشه سینما مراجعه فرمائید

۲۵۸
کشتی گیر
در مرحله اول مسابقات جام آریامهر

۲۸۵ کشتی گیر از عصر دیروز در مرحله اول‌انتخابی مسابقات کشتی آزاد جام آریامهر شرکت جستند .

در این مسابقات که از دیروز در سالن محمد رضا شاه آغاز شد ، داوران بین‌المللی تحت‌نظر‌مستقیم کمیته فنی به قضاوت پرداختند .

در پایان نفرات اول تا سوم این مرحله در دور دوم مسابقات کشتی که از روز نهم آبانماه با شرکت کشتی گیران‌زبده‌و برجسته‌سراسر ایران و همچنین ملی‌پوشان وزنهای دهگانه آغاز می ـ شود، شرکت خواهندجست.

دیشب‌در مسابقات‌مقدماتی ششمین دور مسابقات کشتی آزاد بین‌المللی جام آریامهر کشتی گیران وزن های ۴۸ کیلوگرم تا ۶۸ کیلوگرم کشتی گرفتند و دنباله مسابقات تا بیست و هشتم مهرماه ادامه خواهد یافت. مسابقات نهائی جام‌آریامهر از ۲۳ آذرماه در تهران‌آغاز خواهد شد .

تلویزیون
نوبل
NOBEL
نوبل

گروه‌شرکتهای تولیدی ووارداتی ماشین‌آلات راه‌سازی‌وساختمانی
ارکان ماشین. ونه
ماشین رول . رولر
خیابان‌آیزنهاور ـ مقابل دانشگاه آریامهر شماره ۶۲۸ و ۶۴۶
تلفن : ۹۵۹۰۷۸ ـ ۹۶۲۴۵۹ ـ ۹۵۲۸۹۹ ـ ۹۵۹۰۰۲ ـ ۹۵۸۵۵۵

نوار کارتریج پرشده ۴۰ تومان
نوارکاست پرشده ۲۵ تومان
استریودیسکو ـ روزولت شمالی بالای‌سه‌راه دیبا تلفن ۸۳۶۷۹۶

Bank Bimeh Bazarganan
بهره
بانك‌من به‌حساب سپرده‌من
۷/۵ درصدبهره میدهد

من ، در بانك بیمه بازرگانان ، حساب «سپردهٔ ثابت» دارم و هر مبلغ ، مازاد بر احتیاج داشته باشم ، بحساب سپردهٔ ثابت می‌ریزم ، چون میدانم ، بانك من بموجودی حساب من ۷/۵ درصد بهره میدهد و این ، بیشترین بهره بانکی است که بحساب سپرده تعلق میگیرد .

پول من ، در حساب سپردهٔ ثابت بانك بیمه بازرگانان ، در جای امن و مطمئنی است ، این پول ، علاوه بر اینکه با ۷/۵ درصد بهره منظم بانکی ، مرتباً اضافه میشود ، برای من ، نزد بانك، بطور روزافزون تأمین اعتبار میکند و من با استفاده از این اعتبار میتوانم در موارد لزوم تا ۸۰ درصد مبلغ سپردهٔ خود را از بانك دریافت کنم .

بانك من
بانك بیمه بازرگانان
«ب.ب.بانك»

۳هزار بازرس، بر قیمتها نظارت میکنند

خبرهای کوتاه

جلسه شورای حفاظت آثار باستانی

ساعت ۱۱ بامداد روزسه‌شنبه بیست و پنجمین‌جلسه‌شورای اجرائی سازمان ملی حفاظت آثار باستانی بریاست آقای پهلبد در وزارت فرهنگ وهنر تشکیل شد. در این جلسه‌پس از تصویب صورت جلسه قبل و گزارش آقای دکتر مهران مدیر عامل درباره موفقیتهائی که پنج سال گذشته نصیب سازمان ملی حفاظت آثار باستانی شده است ، برنامه های این سازمان در پنجمین برنامه عمرانی کشور مطرح گردید. خطوط اصلی این برنامه شامل اقدامات آموزش تربیت کادرفنی، تعمیر بناهای تاریخی و تکمیل و تجهیز تشکیلات اداری وفنی‌سازمان میباشد .

عزیمت از تهران

ساعت ۱۰ بامداد امروز سر پیتر هیل‌نورکن رئیس ستاد کل ارتش انگلستان‌که برای بازدید به ایران آمده بود تهران را بسوی کشور خویش ترک کرد.

رئیس‌هواپیمائی کشوری

بفرمان شاهنشاه آریامهر آقای هوشنگ اربابی برای مدت سه سال دیگر با سمت معاونت وزارت راه و رئیس کل هواپیمائی کشوری منصوب گردید .

انتصابات در ثبت احوال

آقایان محمود امامی رئیس اداره ثبت احوال شهرضاـ محمد علی کمالی رئیس‌اداره ثبت احوال سمیرم ـ غلام حسین وثوق رئیس اداره ثبت احوال‌گلپایگان‌ـ اللهیار تاج‌بخش رئیس اداره ثبت احوال اردستان‌ـ حسن‌حر معاون اداره ثبت احوال اصفهان ـ سید مرتضی‌میر فخرائی‌رئیس‌ناحیه یک ثبت احوال تهران ـ نورالدین ضیائی رئیس ناحیه ۸ تهران

بقعه سرقبر آقا

بقعه تاریخی سر قبر آقا واقع در شهر تهران توسط کارشناسان مربوطه مورد بررسی قرار گرفت و ارزش تاریخی و هنری آن مورد تائید کمیسیون فنی باستان‌ـ شناسی واقع گردید و قابل ثبت در فهرست آثار ملی تشخیص داده شد.

وزرای کار ـ آب و برق پست‌وتلگراف‌وکشاورزی و منابع طبیعی درقزوین

قزوین ـ صبح امروز وزرای آب و برق ـ کار ـ پست و تلگراف و کشاورزی و منابع طبیعی وارد قزوین شدند و از چند کارخانه در شهر صنعتی البرز بازدیدبه عمل آوردند .هدف‌از مسافرت این هیات به قزوین ،بررسی وضع شهر صنعتی البرز به منظورتامین احتیاجات‌ضروری می‌باشد . شهر صنعتی البرز در ۱۸ کیلو متری قزوین واقع است و ظرفیت تاسیس ۱۸۰ کارخانه مختلف را دارد که تابحال ۵۰ کارخانه در این شهر تاسیس شده و بقیه بتدریج با نظر هیات دولت در آن تاسیس خواهد شد .

لوسمی ودرمان آن

بامداد امروز سمینار «لوسمی‌ها » و درمان آنها در تالار ابوریحان بیرونی دانشگاه ملی گشایش یافت. در این سمینار آقایان دکتر رحمتیان دکتر رضا سلطانی نسب ، دکتر داود منادی ـ زاده ، دکتر پرویز معظمی ، دکتر امیر مکری وخانم دکتر برلیان (جهانشاهی) و دکتر وثوق در باره مسائل مربوط به سرطان‌خون‌ونحوه درمان آنها صحبت کردند .

هدیه تهران به لوس‌انجلس

صبح امروز، دوشیزه الهه نیکپور،ملکه جهانگردی‌ایران، باآقای نیکپی شهردارتهران، ملاقات کرد .

دراین ملاقات، شهردارتهران ترتیبی دادکه ملکه‌جهانگردی ایران باشهردار لوس‌آنجلس، خواهر خوانده شهر تهران ، ملاقات کندوهدیه‌ای از جانب شهر تهران، به شهر لوس‌ـ آنجلس تقدیم دارد و دریکی از پارک های آن شهر ، یک بوته گل سرخ ایران‌را بکارد.

اعزام معاونین وزارت کشور به شهرستانها

معاونین وزارت کشور هر یک در راس هیاتی برای بررسی اوضاع عمرانی‌شهرها، به‌نقاط مختلف کشور سفر می کنند. امروز آقای محمد سام وزیر کشور ضمن تائید بازدید معاونین از شهرهای‌گوناگون، به خبرنگار ما اظهار داشت:

هدف از اعزام معاونین و هیات‌های‌دیگر به‌سراسرکشور ارزیابی برنامه‌های عمرانی و بررسی نیازمندیهای منطقه‌ای است .

در اجرای این‌منظور طی ۲۴ ساعت گذشته ۲تن ازمعاونین وزارت کشور در راس هیاتی به سیستان و بلوچستان و استان فارس اعزام شده‌اند ومعاونین دیگر وزارتخانه نیز در روزهای آتی به‌نقاط‌دیگر مملکت سفر خواهند کرد .

★در انجمن‌شهر فراکسیون اصناف تشکیل خواهد شد .

★ نرخ‌گذاری ، رسیدگی به تخلفات اصناف ، نظارت برقیمت ها بعهده اتاق اصناف خواهد بود .

۱۲۱ اتحادیه صنفی پایتخت نمایندگان خود را برای شرکت در انتخابات اتاق اصناف که‌ماه آینده انجام میگیردبه‌وزارت کشور معرفی کردند .

انتخابات اتاق اصناف درسالن اجتماعات وزارت کشور برگزار میشود ودر آن نمایندگان صنف های مختلف‌برای شرکت در بزرگ ترین مرجع صنفی کشور انتخاب خواهند شد .

اطاق اصناف که پس از اخذ رای و انتخاب نمایندگان تشکیل خواهد شد دارای یک رئیس و ۶ معاون خواهد بود و گفته میشود که در انتخابات یک قائم مقام هم برای اتاق انتخاب خواهد شد.

با تشکیل اتاق اصناف کلیه امور مربوط به صنفهای مختلف‌از قبیل حق بیمه ، صدور پروانه ، تجدید پروانه و بهداشت زیر نظر این اتاق قرار خواهد گرفت .

اتاق اصناف که مامور اجرای قانون نظام صنفی خواهد بود نرخ‌گذاری ، رسیدگی به تخلفات اصناف ، نظارت بر قیمتها و درجه بندی کالاهارا بعهده خواهدداشت وباین ترتیب عملا کلیه امورمربوط به اصناف که تعداد آنها نزدیک به ۲۰۰ هزار نفر است بوسیله خود آنها حل و فصل میشود .

★ ۳ هزار بازرس صنفی

پس از تشکیل اتاق ، نزدیک به سه هزار بازرس صنفی‌بوسیله اتحادیه ها تعیین و استخدام می‌ـ شوند و امر نظارت بر قیمتها و درجه‌بندی کالاها را به عهده خواهند گرفت .

همچنین‌اتاق‌اصناف نحوه‌رسیدگی به تخلفات صنفی را نیز بعهده خواهد داشت .

اتاق اصناف که در واقع‌میشود به آن پارلمان اصناف نام داد ، احتیاج به ساختمان بزرگی دارد و از هم‌اکنون کار های مقدماتی برای خرید یا اجاره‌یک ساختمان مناسب با بیش از یکصد اتاق در جریان است .

★ تجدید پروانه

از جمله مسائلی که گفته میشود پس از تشکیل اتاق موردبررسی قرار خواهد گرفت تجدید وصدور پروانه جدید چند هزار نفر پیشه وران است کمه‌به‌علت تشکیل شدن اتاق بلاتکلیف هستند .

از سوی دیگر پنج تن ازروسای اتحادیه های اصناف که در انتخابات اخیر انجمن شهر تهران برگزیده شده‌اند نیز با تشکیل یک فراکسیون اصناف در انجمن شهر به مسائل اصناف ، کسب‌و پیشه ، قیمت کالا ، تعیین نرخ و درجه بندی کالا رسیدگی خواهند کرد .

نمایندگان منتخب اصناف که فراکسیون اصناف را تشکیل خواهند داد عبارتند از : رئیس صنف پارچه فروش آقای مهدی حریری طلوع رئیس صنف چوب فروش آقای محمد علی محب خسروی ، آقای ابوالقاسم محرز نایب رئیس شورایعالی اصناف و رئیس اتحادیه های صنف بستنی فروش و نوشابه های غیر الکلی ، آقای عباس روستا رئیس سابق صنف خیاط و مشاور اصناف و آقای مرتضی طوسی رئیس‌صنف قصاب .

شاهنشاه آریامهر و علیاحضرت شهبانو هنگام ورود به «آلماآتا» پایتخت جمهوری کازاخستان در سرمای زیر صفرمورد استقبال گرم رهبران ومردم این جمهوری‌آسیای مرکزی شوروی قرار گرفتند . نیازبکف صدر هیئت رئیسه‌شورای عالی جمهوری کازاخستان در عکس‌دیده می شود .
عکس رادیوئی اطلاعات

استقبال گرم اصفهان از نخست‌وزیر بلغارستان

استانکو تودوروف نخست ـ وزیر بلغارستان و همسرش بامداد امروز در ادامه دیدار رسمی ازایران‌بدعوت امیرعباس هویدا نخست وزیر برای یک بازدید سه روزه از اصفهان ، شیراز ، خارک و آبادان از تهران عزیمت کردند .

میهمانان بلغاری ناهار امروزرا در هتل زیبای شاه‌عباس صرف کردند و بعداز ظهر به دیداراز آثار تاریخی و شاهکار های معماری‌دوران‌صفویه پرداختند.

مردم اصفهان که امروز میزبان نخست‌وزیر و سایر میهمانان بلغاری بودند به گرمی مقدم‌آنان را گرامی داشتند .

نخست وزیر بلغارستان و همسرش امشب میهمان ضیافت شام استاندار اصفهان خواهند بود و بامداد فردابرای اجرای برنامه مشابه‌ای به‌شیراز میروند

تودوروف و همسرش دیشب درضیافت شامی‌که‌بانو خلعتبری همسر وزیر خارجه به افتخار ایشان ترتیب‌داد شرکت‌جستند.

نخست‌وزیر نمایشگاه گل‌ومیوه راگشود

دیروز عصر آقای هویدا نخست وزیر ، نهمین نمایشگاه گل ، میوه وسبزی انجمن باغبانی ایران را در محل‌کاخ مرکزی جوانان‌گشود.

کاخ جوانان را بجهت این نمایش‌گلباران کرده بودند . بردرو دیوار اگر شاخه‌گلی نبود ، تابلو های زیبائی بود که‌هرکدام جلوه‌گر زیبائی طبیعت بود . تنوع آرایش گلها ، همه‌را بتحسین وامیداشت.

در این نمایشگاه بهترین نمونه های میوه پائیزه ، گرمسیری و سردسیری وانواع گلهای زیبا به بهترین وجهی به نمایش گذاشته شده است وتا سه روز برای بازدید عموم دائر است.

از سال ۱۳۴٦ که انجمن‌باغبانی ایران به همت یازده نفر هیئت موسس تشکیل شد هم‌اکنون ۲۵۰ نفر عضو دارد.

همه ساله هویدا از این نمایشگاه ها دیدن کرده شاید باین دلیل که هویدا از معدود شخصیتهائی‌است که همیشه در محافل و مجامع بایک ارکیده ظاهر شده .نخست وزیر دیروزهم‌در حالیکه ارکیده‌ای بریقه کتش دیده میشد عصا بدست به نمایشگاه کاخ جوانان آمد . خوشحال وخندان ، با جوانها و گلبازها صحبت کرد.

نخست‌وزیر بعد از آنکه صحبتها وتوضیحات دبیر انجمن را شنید به گردش در نمایشگاه مشغول‌شد.

★ لیموی سرخ

در غرفه سازمان عمران قزوین لیموی سرخ رنگی جلب نظر نخست‌وزیر را کرد . مسئول‌غرفه که متوجه نگاههای متعجب نخست وزیر شده بود یک لیمو به‌نخست وزیر تعارف کرد و با اصرار تقاضا میکرد که آنراهمانجا بخورد تا از مزه آنهم باخبر شود‌ولی نخست وزیرآنرا بیکی ازحاضران داد و گفت: وقتی خوردی‌مزه‌اش را برایم بگو!

در قسمت آرایش گلها مسئول انجمن توضیحاتی داد و بعدهم‌نظر آقای هویدا را پرسید آقای‌نخست وزیربعد ازآنکه شنید این گلها را خانمها گل‌آرائی کرده‌اند گفت: اوه مگر ممکن است خانمها بد سلیقه باشند.

در غرفه‌وسائل باغبانی وکودهایی که از آن در پرورش گلها استفاده میشود گردآوری شده بود . آقای نخست‌وزیر اسامی‌را یکیک‌خواند وگفت : مگر کودهایی که استفاده می‌کنید خارجی است ؟

یکی از مسئولین گفت : خیر ! نخست‌وزیر گفت : پس چرا اسمها فرنگی است !

نخست‌وزیر از گسترش نمایشگاه وتوسعه فعالیتهای باغبانی نسبت به سالهای قبل راضی بود و درآخر بازدید خود نیز از گردانندگان تقدیر کرد.

آقایان‌دکترشاهقلی‌وزیر بهداری، ستوده وزیر پست وتلگراف وحمید رهنما وزیر اطلاعات و شهردار پایتخت نخست‌وزیر را همراهی کردند.

مصاحبه نماینده اطلاعات با سفیر شوروی

شوروی طولانی ترین قراردادها رابا ایران امضاء کرده

«آلماآتا» ـ چهارشنبه

«ودلادیمیر بروفیف» سفیر شوروی در تهران جوانب‌مهم دو قرارداد درازمدت‌اقتصادی و فرهنگی را که همزمان با سفر جاری شاهنشاه وشهبانو پنجشنبه شب گذشته درمسکو میان وزیران خارجه ایران و شوروی به امضاء رسید ، در گفتگوئی برای منصور تاراجی فرستاده مخصوص اطلاعات ، در «آلماآتا»تشریح کرد و از توافق های رهبران ایران و شوروی در کنفرانس کرملین پرده برداشت .

«بروفیف»که اینک مدت‌نزدیک به پنج سال عهده‌دار پست سفارت شوروی درتهران است و برای دومین بار شاهنشاه‌را در سفر رسمی به‌اتحادشوروی همراهی میکند گفت : قرارداد هائی که پنجشنبه شب میان دو کشور به امضاء رسید از نظر مدت طولانی‌ترین قرارداد هائی است که شوروی تاکنون با یک کشور غیرسوسیالیستی به امضاء رسانیده است .

بروفیف

«بروفیف» در تشریح قرارداد فرهنگی پنج ساله ایران و شوروی گفت شاهنشاه ایران شخصا مبتکر این قرارداد بوده‌اند و رئوس آن درملاقات سال گذشته رهبران ایران و شوروی مطرح‌ومورد‌موافقت قرار گرفت . سفیر شوروی گفت هردو قرارداد بدون شک اساس پایداری برای پیشرفت، تحکیم و گسترش مناسبات و همکاریهای ایران و شوروی خواهد بود وبدین‌ترتیب‌شالوده یک همکاری طولانی میان دو کشور بوجود آمده است .

سفیر شوروی در تشریح رئوس قرارداد اقتصادی‌پانزده ساله ، همکاریهای ایران و شوروی را در زمینه استخراج فلزهای رنگی معادن و آبیاری برشمرد .

★ توافق رهبران

سفیر شوروی سپس رشته سخن را به دیدار موفقیت‌آمیز جاری شاهنشاه از اتحاد شوروی و مذاکرات رهبران دو کشور کشانید و گفت سفر جاری شاهنشاه از جمله‌مهمترین و پرثمرترین سفر های رهبر ایران به اتحاد شوروی بشمار میرود .

منصور تاراجی

بروفیف گفت شاهنشاه در طول هفده سال گذشته چهار بار بطور رسمی از شوروی دیدن کرده‌اند اما این سفر در تاریخ مناسبات نوین ایران و شوروی بی‌مانند است .

بروفیف گفت رهبران ایران و شوروی در کنفرانس کرملین هفته گذشته پیرامون مسائل دو جانبه و مسائل بین‌المللی تبادل نظر کردند و در نظریات رهبران‌دوکشور در چندین‌مورد مربوط به مسائل جهانی ، نظریاتی واحد یا نزدیک به هم است .

سفیر شوروی گفت دراعلامیه مشترک مفصلی که در پایان سفر اعلیحضرتین به شوروی روز شنبه انتشار می‌یابد به رئوس‌این‌توافقها اشارات کافی شده و رهبران دو کشور در مسائل مربوط به خلع سلاح عمومی ، حفظ صلح در جهان بطور اعم ودرآسیا بطوراخص و خلع سلاح هسته‌ای، بیولوژی و فنی متفق‌القولند . سفیر شوروی فاش کرد که رهبران ایران و شوری در مذاکرات کرملین توافق خودرا باممنوعیت هرنوع آزمایش اتمی چه در فضا وچه در زیرزمین اعلام داشتند . در مورد مسائل آسیائی نظریات دوکشورنزدیک بهم است و در زمینه‌خاورمیانه طرفین معتقد به‌اجرای‌قطعنامه ۲۲ نوامبر ٦۷ سازمان ملل‌اند.

سفیر شوروی گفت مذاکرات رهبران ایران و شوروی در محیطی سرشار از دوستی و در اتمسفر گرمی باصراحت و روشنی صورت گرفت و طرفین علاقه خود را برای پیشرفت روزافزون همکاریهای دوکشور اعلام کردند .

ارتباط تلفنی مستقیم بین تهران باکرمانشاه واراک

ارتباط تلفنی مستقیم بین تهران ـ کرمانشاه و تهران ـ اراک روز ٤ ابان برقرار خواهد شد .

شماره مخصوص تماس با کرمانشاه (۰٤۳۱) و شماره تماس با اراک (۰۲٦۲۱)تعیین شده است .

از روز ٤ آبان پنجشنبه آینده با استفاده از مراکز مایکروویو کرمانشاه و اراک ارتباط مستقیم این دو شهر بادهٔشهر ایران برقرار می‌شود. کرمانشاه و اراک یازدهمین و دوازدهمین شهرایران‌هستند که به تلفن مستقیم مجهز می‌شوند .

درحال‌حاضر‌شهرهای‌تهران‌ـ قم‌ـ کاشان‌ـهمدان‌ـ اصفهان‌ـ شیراز ـ اهواز ـ خرمشهر ـ بابل و رشت‌دارای تلفن‌مستقیم هستند نرخ تماس تلفنی مستقیم بین‌تهران‌ـ کرمانشاه از ساعت ۷ صبح تا ۹ بعد از ظهر هر۳ دقیقه ۷۲ ریال تعیین شده است و از ساعت ۹ بعد از ظهر تا ۷ صبح هر۳ دقیقه ۳٦ ریال می‌باشد .

برای تماس مستقیم بین تهران ـ اراک صبحها هر۳ دقیقه ٤۸ ریال و شب‌ها هر۳ دقیقه ۲٤ ریال باید پرداخت.

یک کارخانه جدید تاسیس میگردد

شرکت سهامی کاربن ایران با مشارکت شرکت «کابوت» آمریکائی و شرکت ملی‌صنایع پتروشیمی تشکیل میشود و بلافاصله مقدمات تاسیس یک کارخانه تولید«کاربن بلاک»در ایران فراهم خواهد شد.

ظرفیت اولیه کارخانه «کاربن بلاک» که ازگازطبیعی استفاده خواهد کرد ۱٦ هزار تن است که در سال دوم به ۳۰ هزار تن افزایش خواهد یافت .

قرارداد شرکت پتروشیمی و شرکت «کابوت» برای تصویب مجلس شورایملی فردا ازطرف دولت تسلیم خواهد شد .

مدت اعتبار این قرارداد ۳٦ سال از تاریخ اجراخواهد بود و ممکن است برطبق‌تمایل طرفین این دوره تمدید شود.

سرمایه گذاری در کارخانه معادل ۷٦۵ میلیون ریال (۱۰ میلیون دلار) است .

و شرکت کابوت ۵۰ درصد، شرکت پتروشیمی ۲۰ درصد و بانک توسعه صنعتی ومعدنی ایران ۳۰ درصد از سهام را در اختیار خواهند گرفت .

کاربن بلاک یک نوع دوده صنعتی است کـه در صنعت مصارف زیادی دارد .

قیمت اتومبیلهای آریا، شاهین‌وجیپ اعلام شد

امروز قیمت انواع اتومبیلهای جیپ و آریا و شاهین اعلام‌شد. بررسی قیمت های جدید نشان میدهد که قیمت انواع جیپ و آریا و شاهین نسبت‌بسال قبل تغییری نکرده است .

قیمت ژیان هم‌اکنون در دست بررسی نهائی است و بزودی کارشناسان وزارت اقتصاد قیمت این اتومبیل را نیز تعیین‌خواهند نمود و برای اطلاع رسما اعلام خواهند کرد .

از اتومبیل های ساخت داخل قیمت انواع پیکان قبلا تعیین شده بود و قبل از عید امسال اعلام شد .

★ قیمت ها

آریا با رنگ ساده ۳۵هزار و ۵۰۰ تومان. آریا بارنگ‌متالیک ۳٦ هزار و ٤۰۰ تومان . آریا با کولر و شیشه رنگی ٤۰ هزار تومان. آریاباکولر و رنگ‌متالیک ٤۰ هزار و ۹۰۰ تومان. شاهین ۳۲ هزار تومان. جیپ وانت ٤۱ هزار و ۲۲۵ تومان. جیپ شهباز ۳۰ هزار و ۱٦۸ تومان. جیپ کالسکه‌ای ۳۱هزار و۳۹۰ تومان. جیپ استیشن ٤۵ هزار و ۲۹۱ تومان .

ضمنا برای اتومبیل جدید (آمبولانس) که‌از سال۵۱شروع بساخت آن شده است۵۲هزار و ۵۰۰ تومان ازطرف کمپانی سازنده قیمت پیشنهاد شده‌بود، ولی هنوز روی این قیمت‌تصمیم نهائی گرفته نشده است.

براساس مقررات وزارت‌اقتصاد همه ساله‌باید قیمت‌اتومبیل‌را اعلام نماید .

وزارت اقتصاد برای اجرای سیاست دولت قیمت اتومبیلها را مورد کنترل شدید قرار میدهد و از گرانی بدون دلیل‌آن‌بشدت جلوگیری میکند.

یک زن امریکائی که یکی از اقوامش در جنگ ویتنام به‌اسارت ویتنام شمالی درآمده دیروز در واشنگتن از نیکسون تقاضا کرد که برای آزادی اسرای جنگی امریکا اقدام کند، دیروز از طرف اتحادیه خانواده‌های اسرای‌جنگی و سربازان ناپدید شده در جنگ‌در واشنگتن جلسه‌ای تشکیل شده بود و نیکسون بدون اطلاع قبلی در این جلسه شرکت کرد.خانواده های اسرای جنگی از این‌فرصت استفاده کردندتابار دیگرخواستار آزادی پسران و پدر و همسران اسیر خود بشوند . در عکس یکی از این افراد در حالی کـه دست روی شانه نیکسون گذارده‌وبا اودرباره اسرای جنگی‌صحبت می‌کند دیده می‌شود.
عکس رادیوئی اطلاعات

خاطرات الیزابت تایلور

برای نخستین بار «لیزتایلور» ستاره‌ای که میلیونها نفر در جهان طرفدار دارد به سخن درآمده و از خاطرات دوران های گذشته و عشق‌های خود یاد می کند .این کاری است که هرگز تاکنون نکرده‌است. خاطرات تیلور را فرانس‌سوار به قیمت فوق‌العاده گزافی‌بطور اختصاصی خریداری کرده‌است.

ستاره شهیر که هنوز هم در چهل سالگی کوچکترین رفتار و گفتارش میلیونها نفر رادر سراسر جهان به هیجان درمی آورد دریك گفتگوی طولانی آنچه را تاکنون برزبان‌نیاورده است برای شما نقل می کند .

این زن افسانه‌ای که در ده سالگی به عنوان یك ستاره بزرك شهرت جهانی یافت و ازدواج پنجگانه او مدتها ستون روزنامه های بزرك را اشغال می کرد شاید آنطور که مجلات هالیوود وانمود کرده‌اند زن بلهوسی نباشد .

در این سلسله گزارش ها که از زبان خودلیز تایلورتهیه شده زن افسانه‌ای می کوشد که خود را در آینه تماشا کند در چهره او چین وچروکهائی نقش بسته است خودش دراین مورد می گوید وقتی که‌آرایش نمی کنم احساس می کنم که لخت هستم ولی او در عوض‌یك خوشبختی بزرك دارد خوشبختی داشتن فرزند .

او از طرف شوهرنیزخوشبخت است و بداشتن شوهری چون «ریچاردبرتون» افتخار می کند نقل می کند با این که‌هشت سال از تاریخ ازدواج ما می گذرد معذلك‌من‌و ریچاردبرتون هنوز دوران‌ماه عسل را می‌ـ گذرانیم . من هیچگاه از یاد ریچارد برتون غافل نیستم .

لیز می گوید ، که ریچارد برتون پس از مرك مایك‌تود او رااز گرداب وحشتناکی نجات داده و زندگی جدیدی باوداده است .

او حساب ثروت افسانه‌ای‌خود راکه سربه میلیونها دلار می زند نکرده است ولی اعتراف‌می کند که در زندگی چیزی کم ندارد .

ادامه دارد

تیم اسلودان یوگسلاوی امروز وارد تهران شد

بازیکنان تیم فوتبال«اسلودان» یوگسلاوی که ازطرف‌باشگاه پرسپولیس برای انجام یك مسابقه به تهران دعوت شده بودند ، بامداد امروز وارد تهران شدند.

تیم اسلودان یوگسلاوی‌که اشتباها از طرف باشگاه پرسپولیس « اسلوان » چکسلواکی ذکر شده بود،در حالیکه از سه یار ملی‌پوش و سه ذخیره تیم ملی سود می جوید ، روز جمعه آینده تنها مسابقه دوستانه خودرا با تیم حرفه‌ئی پرسپولیس برگزار خواهد کرد.

علاوه بر ۲۰ بازیکن وسر‌ـ پرست ، ۲ مربی نیز تیم‌مزبور را در سفر تهران همراهی کرده‌اند و امروز بعد ازظهر اولین تمرین خوددراستادیوم امجدیه انجام میدهند.

فرانکو سرپرست‌مکزیکی‌ـ الاصل تیم در گفت‌وگوئی‌که با خبرنگار ورزشی روزنامه اطلاعات داشت گفت : تیم فوتبال اسلودان همانطوری که در دنیا شناخته شده ، از تیم های صاحب نام یوگسلاوی است .

بازی روز جمعه در برابر بازیکنان پرسپولیس بدون‌شك برای هردو تیم موثر خواهد بود چه بازیکنان ماکه از تکنیکی خوب برخوردارند در روز جمعه یك بازی تماشائی‌در برابر بازیکنان‌پرسپولیس‌انجام خواهند داد و از طرف دیگر برگزاری این بازی این‌امکان رابه بازیکنان ما میدهد که از تکنیك فوتبال آسیا بیشتر آگاه شوند.

پیش بینی هوا

هوای‌سواحل‌دریای‌مازندران نیمه ابری که‌در استان گیلان بتدریج ابری همراه با بارندگی، هوای استان‌های آذربایجان نیمه ابری در بعضی نقاط‌ابری همراه با رگبار پراکنده ورعدو برق وباد نسبتا شدید در سطح زمین . هوای استان‌هـای کردستان ،لرستان و شهرستان های غربی ایران کمی ابری در بعضی نقاط نیمه ابری همراه با رگبار وباد شدید در سطح زمین . هوای استان خراسان، سیستان و بلوچستان و بقیه نقاط ایران و جزایر تنب و ابوموسی صاف گاهی همراه‌با مقداری ابر وباد نسبتا شدید و گردوخاك هوای تهران کمی ابری دربعضی ساعات نیمه‌ابری وغبارآلود است .

گرمترین نقطه در ۲٤ ساعت گذشته اهواز باحداکثر ۳۸ و حداقل ۱۳ درجه . خنکترین نقطه مشهد باحداکثر ۲۱ و حداقل ۲ درجه بالای صفربود. حداکثر درجه حرارت دیروز تهران ۲۸و حداقل ۱۵ درجه بوده است.

۲۵ کتاب بمناسبت جشن فرهنگ وهنر منتشر میشود

بیست و پنج کتاب بمناسبت جشن فرهنگ و هنر منتشر می شود و باین مناسبت در چهار شهر کتابخانه‌افتتاح خواهدشد بمناسبت پنجمین‌جشن فرهنگ و هنر که ۱٦ تا پایان آبان ماه درسراسر کشور برگزار خواهد شد کمیته کتاب و انتشارات جشن۲۵کتاب منتشر میکند

همچنین بمناسبت جشن فرهنگ و هنر چندین غرفه فروش کتاب بقیمت ارزان و نمایشگاه‌وسایل‌کتابت بااستفاده ازمجموعه های‌مجموعه داران درپارک شهر ، پارک پهلوی و چند نقطه دیگر تشکیل می شود ضمنادرکاشان، اصفهان، رفسنجان ، شهدادنو و بوشهر کتابخانه هائی بهمین مناسبت گشایش خواهد یافت .

جنك بین چریکهای شورشی وافراد یاسر عرفات بشدت آغاز شد

بیروت ـ روزنامه «لوریان‌لوژور» گزارش داده است که نبرد بین طرفداران یاسرعرفات ومخالفان او در سازمان الفتح برهبری ابویوسف ازسرگرفته شده‌است.

دیشب بمدت دو ساعت صدای انفجار خمپاره و رگبار مسلسل وسلاحهای خودکاردر یک‌شعاع سی کیلو متری بگوش می رسید ولی بعلت قطع شدن خطوط ارتباطی ازنتیجه این زدوخورد های مسلحانه اطلاعی بدست نیامده است .

یک گزارش تائیدنشده حاکی است که شورشیان الفتح که از چهارصد نفر تشکیل‌می‌شوند میکوشند برهبری‌ابویوسف بسوی تپه هائی که توسط افرادیاسر عرفات اشغال‌شده است‌پیشروی کنند .

اخبار ، رویداد ها ، شایعات و گفتگو ها در

بازار سیاست

عباس‌آرام‌سفیرایران درجمهوری خلق چین بابرپا کردن ضیافت شامی‌درپکن ازپذیرائی واستقبال گرمی که، مردم چین از شهبانوبعمل آوردند تشکر کرد . از جمله شخصیت‌های شرکت کننده در ضیافت آرام «لی‌سنین» معاون‌اول نخست‌وزیر چین و «شی‌پنگـ فی» وزیر خارجه چین بودند . در این ضیافت آرام طی نطقی گفت مهمترین ارمغان‌شهبانو دربازگشت به‌وطن از سفر تاریخی به چین خاطرات فراموش نشدنی از احساسات گرم مردم چین نسبت به‌ایران بود. ضیافت آرام درمحل سفارت جدید التاسیس ایران که با فرش‌ها و تزئینات ایرانی آراسته شده برپا گردیدواز میهمانان چینی باغذاهای ایرانی پذیرائی شد.

★★★

امیر عباس هویدا نخست‌وزیرطی چند ماه آینده میزبان نخست وزیرانی خواهد بود که طی ۹سال زمامداری از کشورهای آنان‌دیدن کرده است . بدنبال دیدار جاری «استانکوتودوروف» نخست‌وزیر بلغارستان ، نوبت نخست وزیر یوگسلاوی است که از ایران‌دیدن کند . هویدا پائیز گذشته از یوگسلاوی دیدن کرد و دیدار قریب‌الوقوع نخست‌وزیریوگسلاوی از ایران‌که ماه‌آینده صورت‌میگیرد در حقیقت درپاسخ بازدیدسفرسال گذشته هویدا است . هویدا برای دیدار از چند کشور دیگر نیز دعوت شده وبنظر میرسد قبل از پایان سال جاری به‌اجابت یک یا دو از این دعوت‌ها موفق شود.

★★★

احزاب اقلیت واکثریت ،برنامه های سنگینی در پیش دارند ، تشکیل کنگره و انتخاب دبیر کل وبطور کلی سامان بخشیدن به تشکیلات داخلی حزب از جمله مسائلی است که رهبران اقلیت را در هفته‌ها و ماههای آینده بخود سرگرم خواهد کرد .

ایران نوین نیز در تدارک تشکیل کنگره اصناف و گشایش اتاق اصناف و هماهنگ کردن انجمنهای شهر و شهرستان و شوراهای منطقه‌ای آموزش و پرورش است. باتوجه به اشتغالات آتی احزاب، ناظران سیاسی معتقدند رهبران‌دو حزب ، حداقل تاپایان سال جاری در «لاک» مسائل داخلی خود فرو میروند و اگر برخوردی رابین حزب موافق و مخالف بتوان‌پیش بینی کرد مربوطبه‌مسائل پارلمانی ودرگیری جناح‌های مذکور بهنگام طرح لوایح دولت است.

★★★

***در وزارت خارجه کارتالیف کتاب‌سبزروابط خارجی ایران از سال ۱۳۳۰ تا سال ۱۳٤٦ ، مجموعا دریك‌جلد آغاز گردیده است . انتشار کتاب روابط خارجی شامل تحولات مناسبات ایران با یك یك کشور های جهان و هم‌چنین بررسی فعالیت های سیاسی ایران در جوامع بین‌المللی ورویداد ها وحوادث بین‌المللی و نظریات ایران نسبت به این رویداد ها و تحولات از سال ٤۷ شروع‌شد.**

★★★

ژوزف فارلند سفیر امریکا درتهران بدنبال یک غیبت چند هفته‌ای از تهران‌که برای‌انجام مشورت هائی به واشنگتن احضار شده بود به تهران باز گشت .

فارلند که اوائل سال جاری مامور خدمت در تهران شد به علت سفررسمی‌پرزیدنت‌نیکسون به ایران در فاصله کوتاهی‌بار سفر به تهران بست ودرحقیقت به انجام مشورت هائی که قبلا میبایستی با واشنگتن صورت دهد موفق نشده بود .

★★★

★ هواپیمائی ملی ایران کـه بعنوان نخستین شرکت حمل و نقل هوائی‌بین‌المللی عضو«یاتا» امتیازپرواز به دونقطه‌جمهوری خلق چین ازجمله پکن راحائز گردیده دربرقراری پرواز مورد بحث با رقابت سرسختانه سه شرکت هوائی دیگر که سرگرم مذاکرات برای دریافت امتیاز مشابه‌ای ازدولت پکن‌اند روبرو است . این سه شرکت عبارتند از شرکت هوائی «جال» متعلق به ژاپن ، شرکت هوائی «ایر کانادا» و «پی‌ـ آی ـ ا» متعلق به پاکستان «پی‌آی ـ آ» و «ایر فرانس» وشرکت هوائی دولتی ائروفلوت متعلق به شوروی تنها موسسات حمل‌و نقل‌هوائی هستند که اینک به چین پرواز دارند و امتیاز پرواز های«هما» به چین آنستکه از طریق‌دهلی نو بانکوک و توکیو و بالعکس ابتدا بندرمهم شانگهای درشرق چین و سپس پکن قلب چین‌را به دنیای خارج مربوط خواهد کرد .

فراگیری برای زیستن!

میلیونها دیپلمه و لیسانسیه بیکار جهانیان را رنج میدهد

برای مقابله بامسائل بیشمار آینده چه نوع انسانی لازم است ؟ چگونه میتوان صدها میلیون انسان محروم را برای زندگی آزاد در جهانی متلاطم وانقلابی آماده کارساخت ؟ آیا الگوی غربی مدرسه و سیستم های آموزشی موجود میتواند پاسخگوی هدفهای بزرگ تربیتی باشد ؟

اینها از جمله سئوالاتی است که هفت شخصیت بین‌المللی خواسته‌اند بدان پاسخ دهند تا کشور های جهان‌را درسیاستهای آموزشی و فرهنگی آینده خود ، یاری کنند .

این هفت کارشناس اعضای کمیسیون مخصوصی هستند که دوسال پیش به ابتکار کلیه کشورهای عضو « یونسکو » بوجود آمد و نتیجه شانزده ماه تحقیق و تفکرآنهاتالیف کتابی است بنام « فراگیری برای زیستن » که به سه زبان انگلیسی، فرانسه واسپانیولی هم‌اکنون انتشاریافته و بزودی به پانزده زبان زنده دیگر دنیا از جمله فارسی ترجمه خواهد شد .در این کتاب سعی شده است مشکلات عمومی آموزش وپرورش درجهان تجزیه و تحلیل شود . « اطلاعات » از این کتاب استثنائی گزارشی تهیه کرده است تا خوانندگان خود را با دشواریهائی که دردنیای کنونی درزمینه آموزش وپرورش وجود دارد آشنا کند .

گزارش کمیسیون هفت‌نفری درمجمع عمومی یونسکو که دیروز در شهرپاریس آغاز به کار کرد مورد بحث قرار میگیرد و در صورتیکه تصویب شود ، خط مشی‌آیندمکشورها را درزمینه تعلیم و تربیت تعیین خواهد کرد . برای شرکت در جلسات این مجمع هیئتی از ایران به ریاست آقای دکتر حسین کاظمزاده ، وزیر علوم و آموزش عالی به پاریس‌عزیمت کرده است. اینک گزارش مادرباره کتاب « فراگیری برای زیستن » :

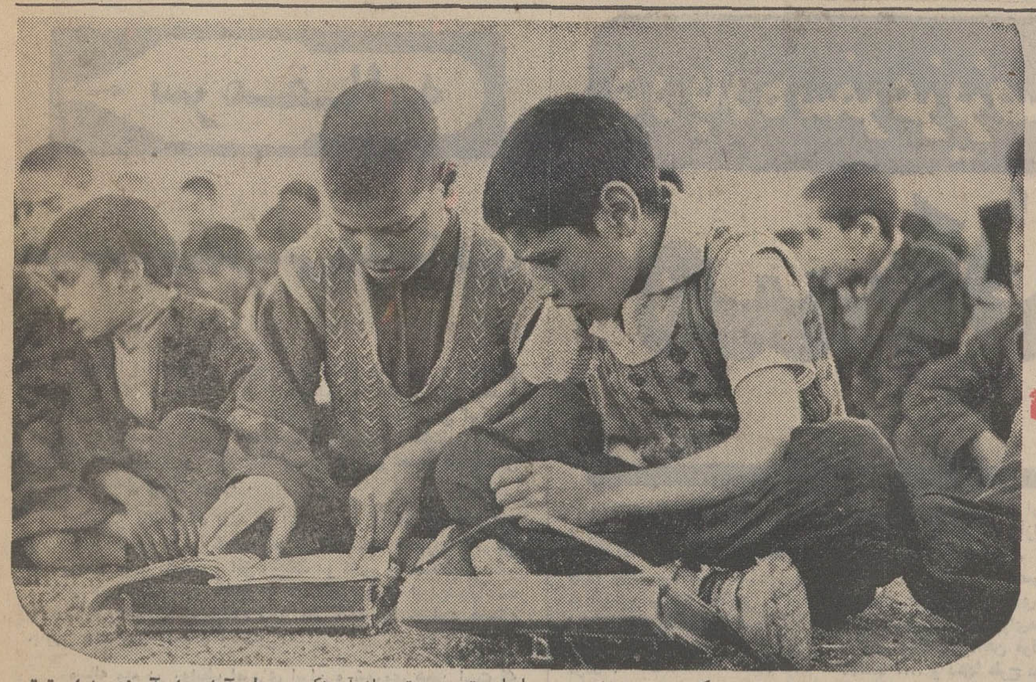

بیش از ۸۵۰ میلیون بیسواد ، بیش از دویستو پنجاه میلیون کودک ۵ تا ۱۴ ساله که همه‌ساله خارج از مدرسه میمانند،میلیونها دیپلمه بیکار که «سوادشان» بدرد هیچکس نمیخورد ، میلیون ها شاگردانی که معلم شایسته ندارند و میلیونها مدارسی که جز اسم چیزی نیستند ، اینها همه جزئی از مسائلی است که از سالهاپیش مبتلابه ملت‌ها و دولت‌هاست و روز بروز نیز بغرنج‌تر شده و امروز بصورت یک بحران جهانی تعلیم‌وتربیت درآمده است .

دربرابر نگرانی های اولیا و مربیان و دانش‌آموزان،از بن‌بست های جدی که دولتها بیش ازهر کس‌دیگر باآن‌مواجهند وبخصوص دربرابر فشار های روز افزون‌مالی که‌بر آنها وارد میشود وامکان هر نوع سرمایه گزاری بیشتر را در امور جاری تعلیم و تربیت محدود ویا ناممکن میسازد ، هزاران واکنش وراه‌حل، ارائه میشود ، همه‌این واکنش ها و راه‌حل ها نیز یک سئوال را مطرح میکند.

ـ آیا میتوان بیش از این خرج مدارس کرد ؟

عده‌ای میگویند : تعلیم و تربیت آنچنان مهم وحیاتی است که ملت ها ناچار باید در این راه به فداکاری های‌بیشترتن دردهندو باز هم بیشتر خرج بیشتر .

عده‌ای دیگر جواب میدهند : با گسترش جمعیت و توقعات روز افزون جوامع امروزی هیچ دولت مسئولی دیگر نمیتواند بخوداجازه بدهد که از ارقام ۲۵و۳۰٪ کل بودجه که‌هم اکنون‌در بیشترکشور هابرای این‌قبیل امور مصرفمی‌شود تجاوز کند .مگر مسائل دیگر رشدو توسعه‌وبرنامه های‌بهداشتی ودرمانی و کشاورزی و صنعتی و هزار گرفتاری دیگر وجود ندارد که به‌همان اندازه برای بقا بشر حیاتی و لازم است ؟ کشور های در حال توسعه بخصوص که استقلال‌و حیات آزادشان دردرجه اول نیازمند سرمایه گزاریهای اساسی تولیدی است مگر می‌توانند با قبول این نوع مخارج مصرفی بعقب افتادگی تاریخی خود پایان بدهند ؟

گروهی‌دیگر میگویند : باید واقع بین بود و جرات داشت و لااقل تازمانی رشد مدارس و موسسات آموزشی را متوقف ساخت و در حقیقت نباید این عوامفریبی را پذیرفت که حتی آموزش وپرورش به‌همگان داده شود و همگی توقع داشته باشند دیپلمه ولیسانسیه و دکتر بشوند .

گروهی دیگرچنین فلسفه‌ای را ارتجاعی‌وغیردموکراتیک میخوانند و آنرا با جهت پیشرفت تاریخ مغایر می‌دانند .

مقصر کیست ؟

گروهی دیگر چنین‌فلسفه‌ای را و طرفدارانش که امروز سخت مورد توجه جوانان واقع شده‌اند مدرسه و سیستم آموزشی فعلی را مقصر اصلی میخوانند ومیگویند بزرگترین گرفتاری کشور ها در این است که امر حیاتی و مشکل آموزش و پرورش را فقط به مدرسه و بخصوص به الگوی‌غربی که امروز در بیشتر کشور های آسیائی و افریقائی رایج شده است سپرده‌اند و مدرسه سازمان یافته امروز افراد را از محیط حیاتی خود جدا میسازد، آنان را نسبت به خود وهم نسوعشان بیگانه مینماید ،افراد را مفلوک و بی‌فروغ و مطیع بارمی‌آورد، به شخصیت همه جانبه آنها که باید بااجتماع پیوندخورد آسیب‌جبران ناپذیر وارد می‌آورد و به‌عبارت دیگر ، میلیونها پولی را که‌اجتماع برای پرورش‌افراد تخصیص‌میدهد مدرسه درراه‌ازبین بردن‌شخصیت آنها و ایجاد افراد بیگانه و بی‌هدف مصرف مینماید . پس باید مدرسه را بدون تردید از بین‌برد و بجای آن فکر دیگر کرد . آمادر مقابل اینان گروهی‌دیگر قراردارند که‌این قبیل تئوریها راهم خیالبافی توخالی‌تلقی میکنند و هم آنها را غیر عملی و خطرناک میخوانند.

وبالاخره گروهی که اساسا‌اجتماع و شالوده‌های سیاسی و اقتصادی و فرهنگی رامسبب جمیع گرفتاری ها ازجمله تعلیم و تربیت میدانند و میگویند تا جوامع تربیتی و اساسی تازه بوجود نیاید تعلیم و تربیت نیز مثل هزاران چیز دیگر درجا خواهد زد ، ولذا باید شیوه های انقلابی‌وسیع‌و عمیقی‌اجتماعی رادر پیش گرفت‌و بالاخره گروهی جواب میدهند : مگرآنها که‌انقلاب کرده‌اند توانستند مشکل اساسی تعلیم و تربیت را حل کنند وبعلاوه حتی اگر انقلاب یگانه راه باشد ، مگر میتوان هر اقدامی راموکول‌به روز انقلاب کردودربرابر میلیونها انسان که میخواهند راهی به‌نورو دانش برای خود بازکنند دست بسته نشست‌و هیچ کارمثبتی انجام نداد ؟

کشور های عضو یونسکو به این سئوالات چه پاسخی میدهند ؟

درسطح‌بین‌المللی بیست‌وشش سالست که سازمان جهانی یونسکو با پشتیبانی بیش ازصد وسی کشوری که امروز عضویت آنراتشکیل میدهند با این سئوالات روبرواست . علاوه برهزاران کارمند وکارشناسی که در دبیرخانه این سازمان بزرگ تخصصی بطور تمام‌وقت کار می کنند ، هردوسال وزرای فرهنگ‌وآموزش‌وپرورش کشور های عضو با کارشناسان ومتخصصانشان در اجلاسیه‌های کنفرانس محلی آن شرکت می کنندومسائل خود را در میان می‌گذارند و قطعنامه هایی می گذرانند که هم اکنون خود هزاران جلد کتاب راتشکیل می دهد.و خارج‌از این سازمان‌صد هزار مربی وواحد تربیتی گوناگون نیز درباره مسائلی مشابه‌اظهارنظر وارائه طریق می کنند.

لزوم تفکری نو در مقیاس جهانی

دوسال پیش در چنین‌روزهائی بار دیگر کنفرانس عمومی یونسکو جنبه‌های‌مختلف‌بحران جهانی‌آموزش‌وپرورش رامطرح ساخت ولی‌برای نخستین باربه فکرافتاد که در این زمینه حیاتی راهی جدید را درپیش گیرد . بدین معنی که از تجربیات ونظریات گروهی مرکب از شخصیت های مستقل وسرشناس جهانی استفاده کند و از آنها‌بخواهد که یکی‌دو سال‌وقت خود را در جستجوی راه حلهای لازم صرف کنند و به تفکر و تجسس عمیقی‌در این‌زمینه بپردازند.

وبدین شکل کنفرانس عمومی یونسکو باشرکت نمایندگان همه کشور های عضو این‌سازمان قطعنامه‌ای را درماه دسامبر ۱۹۷۰ به‌تصویب‌رساندند که‌به مدیرکل یونسکو اجازه میداد کمیسیونی را به نام کمیسیون بین‌المللی توسعه تعلیم‌و تربیت بوجود آورد . دو ماه‌بعد کمیسیون مزبورکه می‌بایست راسا از طرف مدیر کل معین گردد و مرکب از شخصیت‌های مستقل‌باشد(بدین معنی که نه تابع‌دستورات‌دولت های متبوع باشدو نه تابع سیاست‌ونظرات یونسکو)بشرح زیروباتوجه به ملاحظات‌دیگری (از قبیل‌توزیع‌عادلانه‌جغرافیائی و تخصص اعضای آنهاوغیره) تشکیل شد : از اروپای غربی ادگارفور ـ نخست‌وزیر و وزیر پیشین آموزش‌وپرورش‌فرانسه ـ از اروپای شرقی‌و کشور های سوسیالیستی:پروفسورپتروفسکی عضو آکادمی‌علوم‌تربیتی‌شوروی ازامریکای شمالی وکشورهای غربی دیگر : فردریک‌چمپیسون وارد،معاون بنیاد فورد ، از امریکای جنوبی ، فیلیپ‌هورا رئیس سابق بانک کشور های امریکائی واستاد دانشگاه سانتیاگو(شیلی)ـ از افریقا هانری‌لوپز ، وزیرفرهنگ‌پیشین و وزیر خارجه فعلی کنگوی برازاویل ـ از جهان عرب : دکتر عبدالرزاق قدوره ، استاد فیزیک هسته‌ای در دانشگاه اکسفورد ـ و از آسیا مجید رهنما که در آن تاریخ‌عهده‌دار وزارت علوم‌وآموزش عالی‌ایران بود.

شانزده ماه تحقیق

گروه مذکور در فوریه ۷۱ به کارمشغول‌شدوبرنامه کارعظیمی راکه‌در پیش‌داشت بدین شکل طرح‌ریزی کرد :

در درجه‌اول می‌بایست وسعت وحدود کارخود را معین کند. قطعنامه ازگروه هفت نفری خواسته بود که مسائل تعلیم وتربیت را در سطح جهانی‌مورد مطالعه قرار دهندوبخصوص گزارش خود را محدودبه کشور های درحال‌توسعه نکنند ، بعلاوه تعلیم‌و تربیت را با دیدی‌فلسفی وجامع و باتوجه به هدف‌اصلی آن که‌رشدوپرورش شخصیت انسانی است مطالعه نمایند. از اینرو اجلاس اول کمیسیون‌به بحث درمسائل کلی و فلسفه علم و تربیت‌و هدفهای غائی آموزش و پرورش پرداخت . کمیسیون در عین‌حال تصمیم گرفت که لیستی از بزرگترین شخصیت های جهانی تعلیم و تربیت که هر یك در رشته تخصصی خود صاحب نظربودند تهیه نمایدو بدنبال این تصمیم از تعدادی در حدود نود نفر دعوت کرد تا مقالات مستندی برای مطالعه کمیسیون تهیه‌کنند علاوه‌براین‌منابع ، کمیسیون لازم‌دانست که با مسئولان و صاحبنظران نقاط مختلف‌جهان تماس های مستقیم برقرار کندو به خصوص از کشور هائی‌که کار های استثنائی در زمینه‌های مختلف آموزشی کرده یا به تجربیات و نوآوریهای جالب توجهی دست زده بودند دیدن کند. در اجرای این تصمیم کمیسیون‌باشخصیت‌های‌متعددی در پاریس مذاکره نمود و از بیست‌وپنج کشور ازجمله‌امریکا ومکزیك وکوبا وپروشیلی(در امریکای جنوبی) وانگلستان و آلمان‌غربی وشرقی ویوگسلاوی و شوروی‌وسوئد وغیره (در اروپا) ومصرو الجزیره ومالی وسنگال و کامرون وکنیا و تانزانیا (در افریقا)وچندکشور آسیائی دیدن کردو در این مسافرتها با صد ها مسئول سیاسی‌و کارشناس‌تربیتی‌ومربی ازسران دولت‌ها تا دانشجویان عادی تماس‌گرفت .

در عین حال ازدبیرخانه معتبری که یونسکو در اختیارکمیسیون گذاشته وریاست آن بیکی‌از ارجمندترین کارمندان عالیرتبه آن سازمان ـ اشتردلئون (از یوگسلاوی)واگذار شده بود نهایت استفاده رابرای‌دسترسی به مدارك بیشماری که‌یونسکو دراختیار داشت‌نمود .

نتیجه کار

با این ترتیب گزارش کمیسیون پس از پانزده ماه کار تحقیقی و مطالعه و ساعتها بحث ومذاکره و چهار تجدید نظر اساسی در متن های‌گوناگونی که با کمك‌دبیرخانه تهیه شده بود در ماه‌مه‌پایان یافت وبه مدیرکل‌یونسکو تسلیم‌شد تا مشارالیه آنرا با وظایف ونظریات خودابتدابشورای اجرائی یونسکو وسپس به کنفرانس عمومی که امروز در پاریس تشکیل شد تقدیم کند .

گزارش کمیسیون چهارهفته پیش به دوزبان‌اصلی‌فرانسه وانگلیسی تحت عنوان Apprendre à être یا Learning to be (که ترجمه و متن آن بسیارمشکل است و تا زمانی که کارشناسان ایرانی ترجمه بهتری از آن نکرده باشند شاید بتوان آنرا فراگیری برای زیستن خواند) در پاریس ولندن انتشار یافت و قبل از اینکه رسما به شورای اجرائی معرفی گردد در بزرگترین روزنامه‌ها و مجلات دنیا مورد بحث وانتقاد فراوان قرار گرفت . روزی که رئیس کمیسیون ادگارفور (وزیر فعلی امور اجتماعی فرانسه) به همراهی آقایان رهنما و دوره گزارش را به شورای اجرائی دادند ، رئیس‌ماهو مدیرکل یونسکو تحلیل بیسابقه‌ای از آن کرد و رسما اظهار داشت که بخش‌تعلیم وتربیت یونسکو بعد از این‌گزارش با آن چیزی که قبلا بود بطور قطع فرق خواهد داشت . به نظر ماهو اعضای کمیسیون نه تنها مسئولیت خطیری را که کنفرانس عمومی به آنها واگذار کرده بود به بهترین وجهی انجام دادند بلکه برای اولین‌بار بادیدی بسیارجامع ومترقی مسائل اساسی تعلیم و تربیت را در سالهای آینده مورد بررسی ومداقه قرار داده بودند .

در همان اجلاس مدیرکل یونسکو اظهار داشت که علاوه بر ترجمه اسپانیولی وفارسی آن که تاپایان سال مسیحی بچاپ خواهد رسید، هم‌اکنون یونسکو قرارداد های لازم را برای ترجمه وانتشار آن به پانزده زبان اصلی دنیا بسته است .

محتوی کتاب

گزارش مرکب از سه قسمت با عناوین و شرح زیر میباشد :

قسمت اول : واقعیات،که‌شرحی است از وضع فعلی تعلیم وتربیت درجهان .

قسمت دوم : آیندگان ، که دورنمائی است از امکانات آینده در زمینه پیشرفتهای علمی وفنی و سازمانی و نوآوریهای ممکن برای انطباق مسائل تعلیم و تربیت با نیازمندیهای اینده اجتماعات .

قسمت سوم : به سوی‌یک‌اجتماع آموزشی ، که ترتیبی است از فلسفه هدفها و برنامه ریزی آموزشی ـ عواملی برای تعیین استراتژیها و خط مشی های کلی ودورنمایی از امکانات همکاری بین‌المللی .

آنچه از هشتاد صفحه اول گزارش و بررسی واقعیات وحقایق جهان آموزش و پرورش برمی‌آید رویهم تصویری است تکان دهنده از عوامل گوناگون بحران . در این قسمت گزارش بخوبی نشان داده میشود که بیشتر کشورها در مساعی خود برای بهبود وضع آموزش و پرورش و حل مسائل کمی و کیفی آن با بحرانی جدی روبرو شده‌اند که بیش‌از هروقت لزوم یک تجدیدنظر اساسی را در این زمینه روشن می سازد . مسلم است که گسترش سیستم های آموزشی به شیوه فعلی نه امکان پذیر است و نه به صلاح ملت ها . کشور های در حال توسعه بیش از همه با بن‌بست هایی خطرناك مواجهند: از یکسو باید در اسرع وقت میلیونها کسانی راکه‌درگذشته از هر نوع آموزش محروم‌مانده بودند با سواد سازند وبه‌مدرسه بیاورند که در این راه‌نه‌وسایل مالی و فنی دارند و نه‌معلم‌کافی، و از سوی دیگر هرگونه تلاش آنها بارشدسریع جمعیت خنثی میشود . به علاوه روزبروزبیشتر متوجه میشوند که‌الگوی وارداتی مدرسه غربی دردها و مسائل آنها را درمان نمیکند .

در شماره آینده : انسان، وسیله و غایت نهایی همه تلاشها

آیا سواد آموزی به این‌ترتیب سعادت نسل آینده را تامین‌می کند ؟.. آیا دادن مدرك دیپلم یا لیسانس به سوادآموزان بی‌آنکه ایشان را به دانشی حرفه‌ای مجهز کرد ،کافی‌است؟ یونسکو اینك در جستجوی پاسخ این پرسش ها وبسیاری پرسش های دیگر است .

پوران . ضیاء وفریدون فرخزاد

در شب نشینی مجلل

هتل آریا شرایتون
یکشنبه ۳۰ مهر ۱۳۵۱
محل فروش بلیط : کورش ـ بتهون ـ چاتانوگا ـ سرویس عکس خبری ایران (شاهرضا ـ روبروی انوشیروان دادگر) و هتل آریا شرایتون .
ضمنا با اطلاع بتلفن شماره ۶۳۱۳۶۴ بلیط بنشانی شما ارسال خواهد شد .

آگهی استخدام

جمعیت شیر و خورشید سرخ ایران برای تکمیل کادر درمانی خود در شهرستانها و موسسات درمانی خارج از کشور احتیاج به‌تعدادی پزشك عمومی و متخصص در رشته‌های‌مختلف‌پزشکی و پرستار ماما ـ پرستار بیهار ـ بهیار ماما ـ تکنیسین آزمایشگاه و رادیولوژی دارد‌واوطلبان میتوانند با در دست داشتن مدارك لازم برای اطلاع‌از شرایط‌استخدام در مرکز به سازمان خدمات درمانی واقع در خیابان بهجت‌اباد چهار راه رودسر پلاك ۱۴۱ و در شهرستانها بمراکز جمعیت مراجعه فرمایند.

آگهی پذیرش نفتکش

امور پخش شرکت ملی نفت ایران در نظردارد برای تکمیل قدرت حمل نفت رسانی به‌سرتاسر نقاط‌کشور یکصد و پنجاه دستگاه نفتکش از طریق شرکتهای حمل و نقل باشرایط زیر بپذیرد :

۱ ـ کلیه‌پیشنهاد دهندگان‌بایستی‌بصورت‌شرکت و دارای شخصیت حقوقی بوده و قادر بمعرفی حداقل ۲۰ دستگاه نفتکش باین شرکت باشند .

۲ ـ داوطلبین هنگام تسلیم تقاضا بایستی‌رونوشت مصدق شرکت نامه و اساسنامه خود را ضمیمه نمایند .

۳ ـ کلیه نفتکشهائیکه برای این منظوردرنظر گرفته میشوند بایستی از نوع تریلر و با ظرفیت حداقل ۲۴۰۰۰ لیتر بوده ومدل آنها نیز از ۱۹۷۰ به بالا باشد .

بدیهی است کامیونهای مدل ۱۹۷۰ به‌پائین بهیچوجه پذیرفته‌نخواهند شد .

۴ ـ کلیه پیشنهادات بایستی حداکثر تا تاریخ دهم آبانماه ۱۳۵۱ به اداره نفت‌بری پیمانی امور پخش واقع در چهار راه بهارنبش ثریا طبقه چهارم تسلیم و رسید دریافت دارند . به پیشنهادانیکه بعد از موعد مقرر واصل گردد ترتیب اثر داده نخواهد شد .

۵ ـ شرایط انعقاد قرار داد و پذیرش نفتکشها مطابق آئین نامه حمل جاده‌ای‌این شرکت خواهد بود که بموقع بمتقاضیان اعلام خواهد گردید .

۶ ـ شرکت در رد یا قبول یك یا کلیه پیشنهادات مختار میباشد .

بدیهی است در مورد پذیرش نفتکشهای جدید شرکتهای نفت‌بری موجود که در حال حاضر با شرکت ملی نفت ایران قرارداد حمل مواد نفتی دارند حق تقدم داشته و شرکتهائیکه تقاضای آنان مورد قبول واقع شود میبایستی حداکثر تا تاریخ اول دیماه ۱۳۵۱ کلیه نفتکشهای مورد پیمان را جهت حمل مواد نفتی در اختیار شرکت ملی نفت قرار دهند . ضمنا جهت هرگونه اطلاع بیشتر به شرکت ملی نفت امور پخش‌چهار راه بهار نبش ثریا اداره نفت‌بری پیمانی مراجعه نمایند .

آگهی مزایده فروش آهن‌آلات

ناحیه‌راه‌آهن شمال مقدار نهصدوسی‌و هفت هزاروهفتصدوسی ویك کیلوآهن آلات قراضه‌قابل فروش تقریبی موجود در طول خط ناحیه‌راه‌آهن شما لرا دفعتا بشرح زیر از طریق مزایده به‌فروش میرساند.

۱ـ حوزه یك خط دربندرشاه ۵۰۱۶۸ کیلو
۲ـ حوزه دوخط ساری ۲۸۷۹۷۵ کیلو
۳ـ حوزه سه‌ورسك ۱۰۰۵۸۸ کیلو
۴ـ اداره جریه بندر شاه ۵۰۰۰۰۰ کیلو

۱ـ داوطلبین بامراجعه باداره دارائی ناحیه یك نسخه از صورت نوع اشیاء قابل‌فروش رااخذ و در صورت تمایل بامراجعه بمحل پیشنهادات‌خودرا باضمیمه نمودن‌یك نسخه ازشرایط‌ویك نسخه از نمونه‌قرارداد باقید عبارت (قرائت‌شد موردقبول است)امضاءو پیشنهاد را به‌ضمیمه۵٪بهای‌پیشنهادی خودبوسیله فیش‌بانکی بانك ملی ساری حساب ۱۲۱۰۰ راه‌آهن‌و یاضمانت‌نامه بانکی با اعتبار مدت سه ماه حداقل وقابل تمدید در پاکت‌لاك‌و مهر شده‌باقید اینکه مربوط بمزایده آهن‌آلات قراضه می‌باشد باذکرشماره آگهی مزایده‌تاساعت ده‌صبح روز چهارشنبه ۵۱۸ر۱۰ تسلیم دبیرخانه ناحیه نمایند.

۲ـ پیشنهاد های مشروط و مبهم ویافاقدسپرده یاکمتر ازسپرده‌تعیین شده‌باشد ویابعد ازساعت مقررسیده ترتیب‌اثر داده‌نخواهدشد .

۳ـ پاکت های‌واصله مذکور درکمیسیونی که‌درساعت یازده صبح روز مزبور با حضور نمایندگان ذیصلاح درناحیه راه‌آهن شمال‌تشکیل میشود مفتوح‌و مورد رسیدگی قرارخواهدگرفت.

۴ـ ناحیه در رد یا قبول‌یك‌یا‌کلیه‌پیشنهادات رسیده‌مجازاست .

۵ـ سپرده نفرات اول ودوم‌پیشنهاد دهندگان تاامضاء قرارداد در صندوق‌ناحیه نگهداری خواهد شدوسپرده نفرات بعدپس از اعلام گزارش کمیسیون‌قابل استرداد می‌باشد .

پس‌ازخاتمه کمیسیون وتعیین مبلغ پیشنهادی برنده مزایده مراتب‌باداره کل‌دارائی راه‌آهن‌جهت اجازه صدور مبادله قرارداد اعلام وپس از وصول‌نظریه‌بابرنده مزایده‌قرارداد منعقد خواهدگردید و پیمانکار ملزم است‌بلافاصله مبلغ معینه‌رابابت بهای‌اشیاء مزبور با اخذ قبض درآمد بایستگاه ساری تحویل وچنانچه در مدت ۲۴ ساعت‌نسبت به‌پرداخت‌تعلل نمایدسپرده‌او بنفع‌راه‌آهن ضبط وبا نفر دوم براساس مفاد آگهی قرارداد منعقد خواهدگردید.

۷ـ راه‌آهن در مقدار تحویل آهن‌آلات‌مزبور ۲۵٪کسرو یا اضافه به نسبت مقدارتعیین شده مجازاست .

۸ـ برنده مزایده باید از تاریخ‌ابلاغ ناحیه حداکثر بمدت بیست‌روزآهن‌آلات مزبور را به‌کلی از محوطه‌راه‌آهن خارج نمایدچنانچه از تحویل گرفتن آهن‌آلات خودداری و یا تا مدت مقرراشیاء مزبور را خارج‌ننمایدسپرده اوبه‌نفع دولت‌ضبط خواهدشد.

۹ـ هرگونه هزینه از قبیل مالیات وعوارض وحمل ونقل‌و حق کارشناس دادگستری وسایر هزینه ها به عهده برنده‌مزایده خواهد بود .

مدیرکل ناحیه‌راه‌آهن شمال.هوشنك‌چوبینه

پذیرش دانشجوی خلبانی

نیروی هوائی شاهنشاهی با شرایط زیردانشجو جهت دانشکده خلبانی استخدام مینماید

الف ـ شرایط نام نویسی

(۱)ـ تابعیت دولت شاهنشاهی و متدین‌بیکی‌از ادیان رسمی کشور (اسلام‌ـ مسیحی‌ـ کلیمی‌ـ زرتشی)

(۲)ـ دارابودن حداقل دیپلم کامل‌متوسطه‌رشته های (ریاضی ـ طبیعی‌ـادبی).

(۳)ـ قبولشدن از معاینه جسمی و آزمایش استعداد خلبانی و داشتن حداقل قد ۱۶۱سانتیمتر

(۴)ـ حداکثر سن ۲۴ سال و برای کسانیکه خدمت زیر پرچم را انجام داده‌اند ۲۵ سال میباشد

۵ـ نداشتن همسر و کسان تحت تکفل

ب ـ مدت‌تحصیل

حداقل مدت تحصیل در دانشکده دو سال در داخل و یا خارج از کشور میباشد .

حقوق و مزایا :

(۱)ـ دانشجویان در سال یکم حداکثرتا ۱۵ماه ماهیانه ۷۷۰۰ و بلافاصله پس از آغازپرواز ۱۳۹۵۰ ریال و در سال دوم ماهیانه ۱۴۵۷۵ ریال ودر سال سوم ماهیانه ۱۵۲۰۰ ریال بعنوان‌حقوق وحق‌پرواز دریافت میدارندضمنا چنانچه‌دانشجویان برای تحصیل بخارج از کشور اعزام شوند علاوه برحقوق و مزایای مذکور از فوق‌العاده تحصیل‌نیز استفاده خواهند نمود و هزینه زیست‌و پوشاك‌آنان نیز بانیروی هوائی شاهنشاهی میباشد .

(۲)ـ دانشجویانیکه‌دوره‌تحصیل رابا‌موفقیت‌طی نمایند بدرجه ستواندومی مفتخر و اولین‌حقوق آنان معادل ۳۶۷۵۰ ریال میباشد .

داوطلبین میتوانند برای کسب اطلاعات بیشترو ثبت نام‌با در دست‌داشتن فتوکپی‌گواهینامه تحصیل عین شناسنامه (بفرم جدید عکس‌دار)و۲۲ قطعه عکس ۴ × ۳ قه‌تامین احتیاج‌همه روزه‌باستثنای روزهای پنجشنبه و تعطیل صبحها از ساعت ۸ الی ۱۲ بفرمندهی آموزشهای هوائی واقع در خیابان تهران‌نو ایستگاه فرودگاه مراجعه نمایند .

نیروی هوائی شاهنشاهی

از امروز آغاز دومین هفته نمایش در بهترین گروه سینمائی پایتخت

اونیورسال ـ پاراسینیك ـ ایران
سلینا ـ تیفون ـ مراد
موناکو ـ پرسپولیس ـ داریوش
کارون ـ دریا ـ و (ـ مهتاب
کریستال) و ـ آستارا ـ تجریش

از امروز صبح در سینماهای

پانوراما ـ فلور جهان دروازه طلائی

چارلزبرونسون
در فیلم رنگی

شهر وحشی

با شرکت
نلی‌ساوالاس
بیل‌آیرلند ـ اومرتواورسینی

سرمقاله

قباله‌های دوستی و همکاری

متن رسمی قراردادهای ایران و شوروی را که اخیرا انتشار یافت در روزنامه ما ملاحظه فرمودید

این قراردادها که در سومین روز دیدار شاهنشاه و شهبانوی ایران از مسکو ، درحضور رهبران دوکشور به امضاء رسید وحدود مناسبات فرهنگی ، اقتصادی ، بازرگانی و همکاریهای فنی ایران و شوروی را برای پانزده سال آینده مشخص میسازد ، عالیترین ارمغان مسافرت اعلیحضرتین و مظهر یک دوستی مبتنی بر حسن تفاهم کامل و اعتماد متقابل بشمار می‌آید .

ما ضمن مقاله‌یی که بمناسبت امضای قراردادهای دوگانه نوشته بودیم اشاره کردیم که در گذشته حتی بحث اینگونه همکاریها ، موجی از سوء ظن برمی‌انگیخت و افق روابط دو کشور را دستخوش تکدر و تیرگی میساخت. حال، بگذریم از گذشته‌دورتری که ایران‌نمیتوانست با همسایه شمالی خود همکلام شود مگر آنکه قبلا رضایت همسایه جنوبی جلب شده باشد یا بالعکس :

مساله مهم در روابط امروزی ایران و شوروی همین است که دو کشور در شرایط کاملا مساوی ، با رعایت کلیه حقوق و شئون یکدیگر و در محیطی آکنده از روح اعتماد و حسن‌ظن ، اساس‌روابط خود را تنظیم میکنند و در تماسها و مذاکرات و توافقهای فیمابین ، جز به منافع و مصالح خود نمی‌نگرند . تجربه ، به هر دو کشور آموخته است که رابطه اصیل سازنده ناظر بر منافع طرفین برقرار نمیشود مگر در سایه دوستی بی‌غل‌وغش شرافتمندانه . این دوستی نیز با حسن نیت فراهم میشود و با حسن اعتماد برقرار میماند .

ایران و شوروی ، طی سالهای اخیر متقابلا اثبات کرده‌اند که صمیمانه نسبت به حفظ روابط کنونی و بسط آثار ناشی ازین‌روابط علاقه دارند و اجازه نمیدهند که عوامل معارض و مزاحم ، کمترین خللی در ارکان مناسبات آنها وارد سازد . بعکس ، هر عامل مثبتی را که به تحکیم اساس دوستی و توسعه همکاریهای موجود کمککند، هردو کشور مغتنم میشمرند .

یکی ازین عوامل که در سطح روابط بین‌الملل مینوان وثیقه تحکیم روابط دوستی و وسیله بسط همکاریهای اقتصادی و فنی قرارداد ، ارتباطات فرهنگی است . برای فتح باب همکاری و دوستی بین دو کشور ، تفاهم دولتها به تنهایی کفایت میکند ولی تنفیذ وتوسعه آن تا حدود زیادی موکول به تفاهم بین دو ملت است . هرچه دولت همدیگر را بیشتر بشناسند و بفهمند ، هرچه آشنایی آنها نسبت به احوالات و خصوصیات و خلقیات و روحیات یکدیگر وسیعتر و عمیقتر باشد طبعا زبان همدیگر را بهتر میفهمند و این ، عامل موثری در تهذیب و تحکیم دوستی‌هاست .

قرارداد فرهنگی ایران و شوروی به دو ملت فرصت میدهد در محیط سالم روابط دوستی ، یکرشته تماسها ومراودات و همکاریهای سودمند در زمینه‌های هنری ، علمی ، آموزشی ، مطبوعاتی ، ورزشی برقرار سازند و با استفاده از توافقهای دولتین ، از امکانات مشترک بهره‌برداری کنند . درحالی که قرارداد دیگر موجبات بسط و توسعه مناسبات دو کشور را درزمینه مبادلات بازرگانی و همکاریهای فنی و اقتصادی فراهم میکند .

تفسیر سیاسی

بازگشت کی‌سینجر و مسئله‌وان‌تیو

بازگشت کی‌سینجر به پاریس ٤ روز پس از تازه‌ترین مذاکراتش‌باله‌دوک‌تو، عزیمت ژنرال کرایتون ابرامز به سایگون ، فقط چند ساعت پس از آنکه بعنوان رئیس جدید ستاد ارتش سوگند یاد کرد، گفتگوهای سفرای حکومت‌سایگون در واشنگتن و پاریس با وان‌تیو در سایگون و اخطار روزنامه «کوان‌دوی‌نهان‌دان» ارگان ارتش ویتنام شمالی که وجود «وان‌تیو» مانع اصلی پایان جنگ در ویتنام است ، همه حاکی از آنست که‌ویتنام و بخصوص سراسرهندوچین روزهای سرنوشت را میگذرانند .درباره آنچه در پاریس ، هانوی ، سایگون و واشنگتن ، مسکو و پکن برای تعیین سرنوشت ویتنام می‌گذرد شاید فقط چند نفر آگاهی روشن و دقیق داشته باشند و این عده همانطور که از جریان اخبار برمی‌آید هنگامی که درمقابل سئوالات روزنامه‌نویسان قرار میگیرند جز کلیاتی درباره ادامه مذاکرات و یا حساس بودن موقعیت و گاه اظهار امیدواری به حل مسئله بر زبان نمی‌آورند .

با این حال ازآنچه درروزهای اخیررهبران یاسخنگویان امریکا و ویتنام شمالی و سایگون عنوان کرده‌اند و از وقایع روزمره چنین برمی‌آید که تلاشی بزرگ برای اعلام آتش‌بس‌در ویتنام درجریان است گواینکه هنوز موانع بزرگ از سر راه برداشته نشده طرفهای ذینفع از کوشش بیشتر بازنایستاده‌اند و امروز بیش از هر زمان دیگر به موفقیت ، خود را نزدیک می‌بینند . سرنوشت «وان‌تیو» مانعی است که امریکا و ویتنام شمالی هنوز نتوانسته‌اند درباره‌اش بتوافق برسند .

«کوان‌دوی‌نهان‌دان» مینویسد : «تیو» بصورت مانع‌اصلی راه صلح و آشتی ملی مردم ویتنام جنوبی درآمده است . آن دسته از ناظران سیاسی که معتقدند نیکسون نیز کم و بیش «وان‌تیو» را سد راه صلح میداند کم نیستند . اظهارات«وان‌تیو» د ر روزهای اخیر همه حاکی از این بوده است که وی قصد ندارد به آرامی کنار برود : «من حاضرم کنار بروم بشرط آنکه صلح در ویتنام تضمین شود ».

ولی «وان‌تیو» میتواند هر توافقی را باین عنوان که‌صلح را تضمین نمی‌کند رد کند ، و نیکسون نمیتواند او را بفهر کنار بزند مگر آنکه مشکلات ناشی از آن را تحمل کند .

بدین سبب است که نیکسون میکوشد وان‌تیوی شورشی را براه آورد . ژنرال «کرایتون آبرامز» که نیکسون او را به سایگون فرستاده تا همین اواخر فرمانده نیروهای مسلح‌آمریکا در ویتنام بود و نزدیکترین شخصیت امریکائی به «وان‌تیو» شناخته شده است .

هنوز روشن نیست نیکسون و نماینده‌اش ژنرال ابرامز از «وان‌تیو» چه انتظاری دارند ؟ آیا در مورد برکناری او و تشکیل حکومت موقت ائتلافی کی‌سینجر و «لدوک‌تو» توافق کرده‌اند و اکنون وظیفه ژنرال ابرامز راضی‌کردن و یا وادار- کردن رئیس جمهوری سایگون بکناره‌گیری است ؟ تاکنون نیکسون هرگاه که بیرامون سرنوشت وان‌تیو سخن گفته ، اورا رئیس حکومت دوران انتقالی قبل از انجام انتخابات دانسته است .

نیکسون مکرر تاکید کرده است که باید پس از اعلام آتش‌بس حکومتی برپاست وان‌تیو و با شرکت ویتکنگ تشکیل شود و این حکومت انتخابات عمومی را برای تاسیس حکومت بعدی انجام دهد و این نظر همیشه از طرف کمونیستها رد شده است . آنها حکومتی را خواستارانکه مرکب ازنمایندگان ویتکنگ ، نمایندگان حکومت فعلی سایگون و بیطرفها باشد و بهمین پیشنهاد حکومت ائتلافی سه‌جانبه کمونیستها است که «وان‌تیو» اعلان جنگ داده و خود را متعهد کرده هرگز آنرا نپذیرد . و بدستور او است که این روزها بر سردر بسیاری‌از خانه‌های سایگون پوسترهائی آویخته‌اند که در آن حکومت ائتلافی سه‌جانبه محکوم شده است شاید تا چند روزدیگر که کی‌سینجر دور جدید مذاکراتش پایان یافته و ژنرال ابرامز به واشنگتن بازگشته روشن شود که نیکسون در حل مسئله «وان‌تیو» تا چه حد موفق شده است .

جعفر مدنی

در باره سفر عزیز صدقی به مسکو
مسائلی که باید حل شوند

از : احسان عبدالقدوس
سردبیر اخبارالیوم قاهره
ترجمه : شهرام

برای مسافرتی که دکتر عزیز صدقی نخست‌وزیرمصر به‌شوروی آغازکرده، قبلا هیچگونه‌مقدمه‌ای چیده نشده بود بلکه نخست‌وزیر به آنکشور رفته تا گفتگوئی را از ابتدا شروع کند تا در نتیجه آن سیاست روابط دو کشور روشن گردد .

بدین ترتیب موقعیکه عزیز صدقی از مسکو باز میگردد و باستناد نتایج این مسافرت و برداشتی که شخص نخست‌وزیر ازمسافرت خود خواهد داشت مجل وتاریخ تشکیل کنفرانس سران شوروی و مصر و یا غیر مفید بودن تشکیل چنین کنفرانسی اعلام میشود.

مسافرت نخست‌وزیر مصر به شوروی تحول تازه‌ای در سیاست مصر بشمار نمیرود ، زیرا مصر روابط خود را باشوروی قطع نکرده و از آن دوری نجسته تا مسافرت نخست‌وزیرش تحول تازه‌ای بشمار رود.

بدین‌ترتیب نه فقط مسافرت نخست‌وزیرمصر به‌شوروی مطلب تازه‌ای ندارد ، بلکه در سیاست کلی مصر هم تحول تازه‌ای دیده نمیشود .

براین اساس ، اگر دادوستد و روابط میان شوروی و مصر را بسنجیم خواهیم دید که تمام این دادوستدها براین پایه که روابط دو کشور فقط یک وسیله زینتی است انجام نگرفته است. سد اسوان ، وسیله زینتی نبود ، زیرا به همان اندازه که شوروی هنگام ساختمان این سد، موجودیت بین‌المللی و ارزشی فنی خود را ثابت و بازارهای صنعتی و بازرگانی تازه‌ای بروی اقتصاد خود گشود ، مصر نیز با انجام این طرح آینده‌ای بهتر برای کشوروپایه‌هائی برای‌صنایع دیگرش مانند ذوب‌آهن فراهم ساخت .... و دهها طرح دیگرکه فوایدی‌مساوی برای‌مصروشوروی دربرداشت .

ولی شوروی رویه‌دیگری دارد که بی‌شباهت به تاجر زینت‌آلات نیست که از فروش خود بهره میبرد ولی خواسته کلی خریدار رابرآورده نمیسازد.زیرااسلحه‌ای که نیازمندی دولتی را که جنگ برآن تحمیل گشته تامین نمیکند چیزی نیست جز زینت‌آلات ، زینت‌آلاتی‌که برای‌اثبات موجودیت کافی است ولی برای تحمیل این موجودیت بر دشمن کافی نمی - باشد .

شوروی بسان یک بازرگان زینت‌آلات‌استفادمکرد، درصورتیکه مصر به همه خواسته‌های خود نرسید .

شوروی از مراکز جنگی مصر بهره برد و بصورت نیروئی‌فعال در مدیترانه درآمد. گذشته ازاین فرودگاههای مصر ، شوروی را از ساختن‌کشتی‌های هواپیمابر که ممکن بود میلیاردها دلار هزینه دربرداشته باشد بی‌نیاز ساخت همچنین ازاین‌فرودگاه‌ها درانجام هدفهای بین‌المللی استفاده کرد و از طریق آن سلاحهای مورد لزوم را برای هندوستان ارسال داشت .

یکی‌دیگر از فوایدی که‌شوروی برد این بود که دوستیش با مصر یکی از انگیزه‌های برقراری‌حسن تفاهم آن با امریکا شد ، زیرا هردو دولت‌خواهان راکدگذاشتن وضع خاورمیانه هستند ، در صورتیکه مصر از این دوستی هیچگونه بهره‌ای حتی در تحریم مهاجرت یهودیان شوروی به اسرائیل نبرد .

فاصله زمانی که از تصمیم مصر دائر به‌خروج کارشناسان شوروی تازمان آغاز گفتگو گذشت خیلی بدرازا کشید . ممکن بود این مدت در چند روز خلاصه شود ، ولی‌مرخصی بودن رهبران شوروی باعث پیدایش تجزیه و تحلیل ها و تفسیر های گوناگونی گشت.

اولین موضوعی که مطرح شد این بود که مصر از دوستی شوروی صرفنظرکرده تادوستی تازه‌ای با ایالات متحده امریکا برقرار سازد و امروز که عزیز صدقی به مسکو رفته گفته‌شده است که‌چون ازطرفی تلاشهای مصر برای‌کسب دوستی‌امریکا باشکست مواجه گشته ، و از طرف دیگر مصر دریافته است که تقویت روابطش با دولتهای اروپائی غربی نیازمندیهای سیاسی و نظامی آنرا تامین نمیکند لذا تصمیم گرفت که مجددا دوستی اتحاد شوروی‌را باز یابد دراینجا نیازی نیست که گفته شود ، روابط مصربا ایالات متحده امریکا، هیچگاه در صحنه روابط مصروشوروی مطرح نشده است زیراسیاست امریکا تغییری نیافته‌تا بموجب آن سیاست مصرشکل دیگری پید اکند .

حساسیتها

از تفسیر های دیگری که‌در اینمورد شده اینست که اتحاد شوروی از دوستی خود با مصر که الهام بخش افزایش‌وتقویت موقعیت جهانیش بوده خسته شده و بهمین جهت تصمیم گرفت که دوستی با مصر را با دوستی با دولت عربی دیگری که رودرروئی با اسرائیل‌نداشته باشد عوض کند زیرا چون اسرائیل قسمتی‌از سرزمین‌های آنکشور عربی را اشغال‌نکرده وجود نخواهد داشت و درنتیجه شوروی ناچار به مناقشه با اسرائیل نخواهد شد .

همه انتظار دارند که عزیز صدقی با موفقیت کامل ازاین مسافرت باز گردد و زمینه برای‌ملاقات میان انورالسادات و برژنف فراهم شود تاروابط میان دو کشور بر پایه هائی استوار و ایده‌ای تازه‌وسیاستی نو آغاز شود .

و همه آرزو دارند که این روابط با « حساسیت»ها شروع نشود .

این حساسیت‌ها از نخستین روز آغاز بحران احساس شد و دیدیم‌که‌چگونه اتحادشوروی تصمیم مصر را سریعا بموقع اجرا گذاشت‌تاجائیکه التیماتوم مصر بیست ساعت زودتر از موعد مقرر اجرا شد .

همچنین‌شایع شددر تلاشهائی که امروز برای حل اختلافات صورت میگیرد حساسیتهائی وجود دارد مثلا مصر خواسته است که این توافق تا قبل از اول نوامبریعنی تا روزسی‌ویکم اکتبر یعنی قبل از انتخابات ریاست جمهوری امریکاصورت گیرد تا مصر برای خودواتحاد شوروی برای خود و جهان ثابت کنند که تحولات فعلی ارتباطی به انتخابات امریکا ندارد . و بدین ترتیب توافق میان رهبران‌شوروی‌ومصرخارج از چهارچوب منافع آمریکا خواهد بود .

ولی شوروی‌این پیشنهادمصر را بگونه‌ای دیگر تلقی کردند مثل اینکه مصر میخواهد نظر خودرابرآن تحمیل کندشوروی میخواست تاریخ توافق معین نبوده و هیچ ارتباطی به تاریخ انجام انتخابات امریکا نداشته باشد . البته مصر قصدتحمیل اراده خود ندارد ولی درهر حال مایل است که اراده خود را حفظ کرده باشد .

مطلب‌دیگری که به‌آن‌بایداشاره شود این‌است که انورالسادات در نطق خود که بمناسبت‌پایان بخشیدن به ماموریت کارشناسان شوروی ایراد کرد یاد آور شد که کنفرانس سران دوکشور در قاهره‌تشکیل شود .شاید هدف انورالسادات از مطرح کردن پیشنهاد مزبور آن بودکه‌مسافرت رهبرشوروی به مصر بعنوان پاسخ به‌چهار مسافرت او به شوروی باشد ولی رهبران شوروی این تعیین محل کنفرانس را بعنوان تحمیل اراده خودشمردند و مطبوعات مسکو یادآور شدند که ملاقات باید در مسکو صورت گیرد و اگردرمسکو انجام نیافت ،باید در پایتختی‌غیر از قاهره تشکیل شود و دمشق بهترین محل است .

البته دمشق هم یک پایتخت عربی‌و از پایتختهای‌فراسیون جماهیر عرب میباشد و تشکیل کنفرانس در قاهره یا دمشق فرقی نخواهد داشت .

ولی حساسیتی که وجود دارد چنین اظهار نظرهائی را مطرح ساخت .

شورش ضد آلنده و بحران ملی‌شدن مس

از : اکونومیست لندن

آلنده با کوهی از مشکلات داخلی خارجی روبرو است آیا او بر همه این مشکلات پیروز میشود ؟ آیا حکومتش ساقط میشود و جنگ داخلی بین دست راستی‌ها و دست چپی ها که هردو گروههای‌قدرتی هستند آغاز میگردد ؟

اعتصاب مغازه‌داران ، کامیونداران ، دانشجویان ، پزشکان و گروههای دیگر شیلی‌حکومت سالوادورآلنده رئیس‌جمهوری مارکسیست شیلی را در مقابل بزرگترین بحران تاریخ موجودیت خود قرار داده است . حزب کمونیست شیلی علنا اخطار کرده که دست‌راستی‌ها علیه حکومت آلنده و برای سرنگون‌کردن آن دست به شورش زده‌اند .

این حوادث در زمانی رخ میدهد که حکومت آلنده برائر اقدام به ملی‌کردن کمپانی‌های خارجی با یک سلسله دشواریها و گرفتاریهای بزرگ‌اقتصادی‌نیزروبرو شده است .

در حال حاضر مسئله کشمکش دولت شیلی و کمپانی امریکائی مس «کنی‌کات» از بزرگترین گرفتاریهای آلنده است .

مقامات چهار کشور تولید کننده مس جهان (شیلی - پرو - زامبیا و کنگوی کین‌شازا «زئیر») تشکیل جلسه دادند تا درباره تهدیدشرکت مس‌آمریکائی «کنی‌کات» بمذاکره بپردازند .

این شرکت که در شیلی فعالیت میکرد پانزده ماه پیش در شیلی بوسیله دولت «سالوادور آلنده» ملی اعلام شد . شرکت آمریکائی «کنی‌کات» حکم ضبط و توقیف یک کشتی را با یکهزار و دویست تن مس شیلی از یک دادگاه فرانسوی گرفته است. کشتی حامل مس شیلی متعلق به یکشرکت آلمانی است و به آن دستور داده شده مسیرش را تغییر دهد و در بندر (لی‌هاور) که رای دادگاه در آن صادر شد پهلوبگیرد مقصد این کشتی آمستردام در هلند است. شرکت آمریکائی «کنی‌کات» میخواهد بدینوسیله قسمتی از زیانهای خود را که در نتیجه ملی‌شدن در شیلی باین شرکت وارد آمده جبران نماید بدنبال اعلام این خبر دولت شیلی از تحویل دادن سه هزارو پانصد تن مس به خریداران فرانسوی خودداری کرد .

هفته گذشته طرفداران سالوادورآلنده رئیس جمهوری شیلی علیه شرکت فرانسوی «کنی‌کات» که درامراستخراج معادن‌مس شیلی‌دست‌داشت وباملی‌شدن تاسیسات آن توسط آلنده مقداری زیان دیده است دست به تظاهر زدند .

رای دادگاه فرانسوی موجب شده است که دولت شیلی در عرضه مس به مشتریان خارج از کشور دچار مشکلاتی شود و خریداران عمده مس شیلی از بیم آنکه دادگاه‌های‌دیگرکشورهای‌جهان نیز که شرکت هائی در شیلی داشته‌اند وبر اثر اقدامات آلنده تاسیسات آنها ملی شده است از دادگاه فرانسوی پیروی‌کرده و موجب شوند صادرات شیلی به نفع شرکت های متضرر توقیف شود چندان تمایلی به خریداری مس شیلی نشان نمی دهند و این امر با توجه به اینکه قیمت‌مس در بازار های بین‌المللی کاهش یافته است دولت آلنده را که در راه مس درآمدقابل ملاحظه‌ای دارد ناراحت و نگران کرده است .

اولین اقدام شیلی برای جلوگیری‌از ضبط مس صادراتی به بندر « لی‌هارو» تقاضای فرجام از رای صادره دادگاه فرانسوی بوده است .

نگرانی شیلی

دولت شیلی سخت نگران است که‌شرکت بزرگ امریکائی «آناکوندا» که تاسیسات‌آن نیز پس از بروی کار آمدن «آلنده»درشیلی ملی شده است به پیروی از شرکت فرانسوی صادرات این کشور را به آمریکا برای دادگاه به عنوان خسارات وارده ضبط کند .

اقدام شرکت فرانسوی کنی‌کات برخلاف آنچه که انتظار میرفت حربه تبلیغاتی علیه آلنده در دست مخالفین او نشده است . چون روزنامه های شیلی اقدام شرکت فرانسوی را یک بحران اقتصادی قلمداد کرده‌اند که خارجیان علیه دولت و کشور شیلی بوجود آورده‌اند و حتی کاردینال «سیاواهنریکوز» اسقف بزرگ شهر «سانتیاگو» علیه شرکت فرانسوی بپاخاسته و آنرا به باد انتقاد و حمله گرفته است .

یکروز بعد از اینکه تصمیم شرکت فرانسوی در ضبط مسهای صادراتی شیلی به بندر «لی‌هاور» اعلام شد«سالوادور- آلنده» در یک نطق پرهیجان اعلام کردکه براثر اقدام و رکود فروش مس شیلی در بازار های خارجی و پائین‌آمدن قیمت مس ناچار است سیاست اقتصادی خودرا تغییر دهد و برای رفع این بحران که‌کشور را از نظر اقتصادی با مشکلات بزرگ اقتصادی روبرو کرده است و از سیاست اقتصادی جدیدی چون زمان جنگ‌وهنگامی که کشور با یک بحران بزرگ اقتصادی روبرو است پیروی کند دولت شیلی حتی پیش از اقدام شرکت فرانسوی در امر استخراج و عرضه مس با مشکلات زیادی روبرو بود .

قیمت تولید هر پاوند مس تا قبل از سال ۱۹۷۰ کمتر از ۳۰ سنت آمریکائی بود ولی از سال ۱۹۷۱ به بعد به ۴۳٫۵ سنت افزایش یافت . در صورتیکه قیمت خرید مس در خارج از کشور رو به تقلیل است دولت شیلی‌برای ایجاد توازن در هزینه‌استخراج و قیمت عرضه دچار نابسامانیهایی شده که هنوز ادامه دارد . افزایش قیمت استخراج مس نتیجه‌اقدامات آلنده در ملی کردن شرکت های استخراج کننده مس است و براثر خروج کارشناسان و متخصصین که در امر استخراج مس دست داشتند دولت شیلی با افزایش‌قیمت تولید و در نتیجه کمبود تولید روبرو شده است . بیش از ۶۰۰ نفر از ۱۷۰۰ نفر کارشناس متخصص برجسته که در امر استخراج مس کار میکردند از زمان بروی کار آمدن آلنده تا شش ماه بعد از اینکه او به عنوان رئیس جمهور شیلی انتخاب شد معادن مس را ترک گفته‌اند و این‌خود موجب افزایش قیمت استخراج مس شده است .

از : تایم
ترجمه : پرویز پرتو

دانمارک به‌چپ میگراید

رفراندومی که هفته گذشته برای کسب نظر مردم دانمارک در مورد ورود این کشور به بازار مشترک انجام گرفت ، موجب شد که دولت این کشور سقوط کند .در این رفراندوم اکثریت آراء با کسانی بود که بسود ورود دانمارک به بازار مشترک رای دادند ولی باوجود این «اوتو کراك» نخست وزیر این کشور که خود طرفدار الحاق دانمارک به بازار مشترک اروپائی‌بود از نخست‌وزیری استعفا داد.و حزب سوسیال دمکرات تحت رهبری او بانظر موافق او «پورگنسن» رئیس بزرگترین اتحادیه کارگری دانمارک را که‌دارای بیش از ۲۵۰ هزار نفر عضو است به جانشینی اوبرگزید نخست‌وزیر جدید دانمارک به جناح چپ حزب سوسیال‌دمکرات دانمارک تعلق دارد نظر موافق «کراك» با انتخاب او اقدامی برای حفظ اتحاد حزب مزبوروجلوگیری از ایجاد شکاف عمیق بین جناح چپ و جناح راست حزب بود باین‌ترتیب مردم دانمارک بارای‌موافق به پیوستن‌دانمارک به بازار مشترک موجب سقوط نخست وزیری که به جناح راست حزب اکثریت وابسته بود شدندوبدون آنکه تصمیم قبلی دراین مورد داشته باشند نخست وزیری ازجناح چپ حزب سوسیال دمکرات را به ریاست دولت برگزیدند.

در میان کسانی که به مخالفت با عضویت دانمارک در بازار مشترک اروپائی رای دادند اکثریت با افراد وابسته‌به جناح چپ حزب سوسیال دمکرات بود . مخالفین ورود دانمارک به بازار مشترک براین عقیده هستند که دانمارک که با مقایسه بادیگر اعضاء بازار مشترک اروپائی یك کشور کوچك محسوب میشود نمیتواند در این اتحادیه اقتصادی نقشی موثر و صدائی رسا داشته باشد و بهمین علت بهتر است که از پیوستن به اتحادیه مزبور خودداری کند .

با بروی کار آمدن« هنریك‌پورگنسن» رهبر یکی از بزرگترین اتحادیه های کارگری دانمارك و سیاستمداری که وابسته به جناح چپ حزب سوسیال دمکرات است دانمارك بالطبع یك گام از راست عقب نشینی میکند وجناح چپ حزب اکثریت و حزب حاکم « سوسیال‌دمکرات»قدرت واعتبار و نفوذ بیشتری می یابد که بروی سیاست داخلی و سیاست کلی این کشور بی اثر نخواهد بود .

«کراك» نخست وزیر پیشین این کشور پیش ازرفراندوم گفته بود که اگر نتیجه رفراندوم مثبت نباشد در شغل خود باقی خواهد ماند ولی‌در پایان رفراندوم تصمیم اودایر بر کناره‌گیری اعلام شد و مردم دانمارك را متحیر کردو درواقع مردم دانمارك بطور غیر منتظره‌ای غافلگیر شدند .

از : گاردین

خرابکاری در انتخابات امریکا

راز اینکه عده‌ای از جاسوسان و عوامل کاخ سفید ، بطور مستقیم در مبارزات انتخاباتی دمکراتها خرابکاری کرده و سعی میکرده‌اند که چرخ‌مبارزات انتخاباتی را در مسیردلخواه کاخ سفیدبه گردش‌درآورند جنجال بزرگی برانگیخته است و از مطالب مورد بحث روز مطبوعات این کشور شده است . مجله تایم و روزنامه پرتیراژ واشنگتن پست که در پایتخت آمریکا انتشار مییابد ، هردو یکی از کارمندان برجسته کاخ سفید و از نزدیکان ریچارد نیکسون رابافعالیتهای‌مرموز یك وکیل دعاوی شهرلوس آنجلس در امر انتخابات مربوط‌دانسته‌اندو کیل‌دعاوی مزبور که دونالد سگرتی نام دارد یکی از مشاورین و کارمندانی بود که به طور سری برای کمیته‌ای که‌برای تضمین پیروزی نیکسون‌در مبارزات انتخاباتی تلاش میکند کار میکرد . معلوم شده است که وکیل دعاوی مخصوص و شخصی‌نیکسون هربرت کاملیچ مبلغ ۳۵ هزار دلار از حساب شخصی نیکسون به وکیل دعاوی نامبرده پرداخته است تا آنطور که صلاح میداندآن را خرج نماید و مبارزات انتخاباتی و اتحت نفوذ خود قرار دهد و مردم را به نفع نیکسون و علیه ، حزب دمکرات تهیج کند .

در چند ماه پیش یك عده تحت سرپرستی این وکیل دعاوی از آغاز « کنوانسیون » بزرك حزب دمکرات شبانه به مقر کمیته مرکزی حزب مزبور وارد شدند تا اسناد و مدارکی مربوط به سیاست مشتریان خارج از کشور دچار مشکلاتی شود و خریداران عمده مس شیلی از بیم آنکه دادگاه‌های‌دیگرکشورهای‌جهان نیز که شرکت هائی در شیلی داشته‌اند وبر اثر اقدامات آلنده تاسیسات آنها ملی شده است از دادگاه فرانسوی پیروی‌کرده و موجب شوند صادرات شیلی به نفع شرکت های متضرر توقیف شود چندان تمایلی به خریداری مس شیلی نشان نمی دهند و این امر با توجه به اینکه قیمت‌مس در بازار های بین‌المللی کاهش یافته است دولت آلنده را که در راه مس درآمدقابل ملاحظه‌ای دارد ناراحت و نگران کرده است .

اولین اقدام شیلی برای جلوگیری‌از ضبط مس صادراتی به بندر « لی‌هارو» تقاضای فرجام از رای صادره دادگاه فرانسوی بوده است .

نگرانی شیلی

دولت شیلی سخت نگران است که‌شرکت بزرگ امریکائی «آناکوندا» که تاسیسات‌آن نیز پس از بروی کار آمدن «آلنده»درشیلی ملی شده است به پیروی از شرکت فرانسوی صادرات این کشور را به آمریکا برای دادگاه به عنوان خسارات وارده ضبط کند .

اقدام شرکت فرانسوی کنی‌کات برخلاف آنچه که انتظار میرفت حربه تبلیغاتی علیه آلنده در دست مخالفین او نشده است . چون روزنامه های شیلی اقدام شرکت فرانسوی را یک بحران اقتصادی قلمداد کرده‌اند که خارجیان علیه دولت و کشور شیلی بوجود آورده‌اند و حتی کاردینال «سیاواهنریکوز» اسقف بزرگ شهر «سانتیاگو» علیه شرکت فرانسوی بپاخاسته و آنرا به باد انتقاد و حمله گرفته است .

یکروز بعد از اینکه تصمیم شرکت فرانسوی در ضبط مسهای صادراتی شیلی به بندر «لی‌هاور» اعلام شد«سالوادور- آلنده» در یک نطق پرهیجان اعلام کردکه براثر اقدام و رکود فروش مس شیلی در بازار های خارجی و پائین‌آمدن قیمت مس ناچار است سیاست اقتصادی خودرا تغییر دهد و برای رفع این بحران که‌کشور را از نظر اقتصادی با مشکلات بزرگ اقتصادی روبرو کرده است و از سیاست اقتصادی جدیدی چون زمان جنگ‌وهنگامی که کشور با یک بحران بزرگ اقتصادی روبرو است پیروی کند دولت شیلی حتی پیش از اقدام شرکت فرانسوی در امر استخراج و عرضه مس با مشکلات زیادی روبرو بود .

قیمت تولید هر پاوند مس تا قبل از سال ۱۹۷۰ کمتر از ۳۰ سنت آمریکائی بود ولی از سال ۱۹۷۱ به بعد به ۴۳٫۵ سنت افزایش یافت . در صورتیکه قیمت خرید مس در خارج از کشور رو به تقلیل است دولت شیلی‌برای ایجاد توازن در هزینه‌استخراج و قیمت عرضه دچار نابسامانیهایی شده که هنوز ادامه دارد . افزایش قیمت استخراج مس نتیجه‌اقدامات آلنده در ملی کردن شرکت های استخراج کننده مس است و براثر خروج کارشناسان و متخصصین که در امر استخراج مس دست داشتند دولت شیلی با افزایش‌قیمت تولید و در نتیجه کمبود تولید روبرو شده است . بیش از ۶۰۰ نفر از ۱۷۰۰ نفر کارشناس متخصص برجسته که در امر استخراج مس کار میکردند از زمان بروی کار آمدن «آلنده»درشیلی ملی شده است به پیروی از شرکت فرانسوی صادرات این کشور را به آمریکا برای دادگاه به عنوان خسارات وارده ضبط کند .

اقدام شرکت فرانسوی کنی‌کات برخلاف آنچه که انتظار میرفت حربه تبلیغاتی علیه

از : گاردین

خرابکاری در انتخابات امریکا

راز اینکه عده‌ای از جاسوسان و عوامل کاخ سفید ، بطور مستقیم در مبارزات انتخاباتی دمکراتها خرابکاری کرده و سعی میکرده‌اند که چرخ‌مبارزات انتخاباتی را در مسیردلخواه کاخ سفیدبه گردش‌درآورند جنجال بزرگی برانگیخته است و از مطالب مورد بحث روز مطبوعات این کشور شده است . مجله تایم و روزنامه پرتیراژ واشنگتن پست که در پایتخت آمریکا انتشار مییابد ، هردو یکی از کارمندان برجسته کاخ سفید و از نزدیکان ریچارد نیکسون رابافعالیتهای‌مرموز یك وکیل دعاوی شهرلوس آنجلس در امر انتخابات مربوط‌دانسته‌اندو کیل‌دعاوی مزبور که دونالد سگرتی نام دارد یکی از مشاورین و کارمندانی بود که به طور سری برای کمیته‌ای که‌برای تضمین پیروزی نیکسون‌در مبارزات انتخاباتی تلاش میکند کار میکرد . معلوم شده است که وکیل دعاوی مخصوص و شخصی‌نیکسون هربرت کاملیچ مبلغ ۳۵ هزار دلار از حساب شخصی نیکسون به وکیل دعاوی نامبرده پرداخته است تا آنطور که صلاح میداندآن را خرج نماید و مبارزات انتخاباتی و اتحت نفوذ خود قرار دهد و مردم را به نفع نیکسون و علیه ، حزب دمکرات تهیج کند .

در چند ماه پیش یك عده تحت سرپرستی این وکیل دعاوی از آغاز « کنوانسیون » بزرك حزب دمکرات شبانه به مقر کمیته مرکزی حزب مزبور وارد شدند تا اسناد و مدارکی مربوط به سیاست کلی و جزئیات خط مشی حزب دمکرات را برباید . این عده میخواستند با کار گذاشتن میکروفون ها و فرستنده های مخفی دراطاق تشکیل جلسه سران حزب دمکرات از جزئیات گفتگو های آنها اطلاع حاصل کنند البته هنوز بطور کامل و قاطع مدرکی که‌بتوان ثابت کرد نیکسون بطور مستقیم در این امر دست داشته و خود او دستور چنین کاری را داده است بدست‌نیامده ولی اینطور استنباط میشود که نیکسون عامل اصلی در انجام این اعمال بوده است و شواهد امر او رابه عنوان رهبر این عملیات معرفی میکند .

مجله تایم و روزنامه واشنگتن پست پس از یك سلسله کنکاش و تحقیق توسط خبرنگاران خود باین نتیجه رسیده‌اند که« دونالد سگرتی » بطور مستقیم‌نتیجه و چگونگی فعالیتهای سری و خود را به شخصی به نام «داوید چاپلین» گزارش می- کرده است و حتی تائید کرده‌اند که « سگرتی »در بازجوئی سوگند یاد کرده است که این « داوید چاپلین » بوده است که همیشه از نتایج کار او آگاه میشد و گزارشات مربوط به فعالیت او را دریافت میداشته است. شاید مسئله جالبتر شود که تذکر دهیم « داوید چاپلین » یکی از نزدیکان « ریچارد نیکسون » و از کارمندان عالیرتبه کاخ‌سفید و یکی‌ازمنشی های‌مخصوص نیکسون است که توسط خود او برای این شغل انتخاب شده و به کاخ‌سفید را ه‌یافته است . او هرروز نیکسون را ملاقات میکندو بدون هیچ مانعی میتواندهر گاه بخواهد با او تماس بگیرد ، مجله تایم او را یکی‌ازنزدیکترین کارمندان کاخ سفید به‌نیکسون می شناسد .

یکی دیگر از کارمندان برجسته کاخ سفید بنام « گوردن ، استراچن » نیز به شرکت و پیوستکی با فعالیتهای مخفی جاسوسان‌و عوامل مرموز در امرمبارزات انتخاباتی متهم شده است . بطوریکه فاش شده است پولی که برای تامین هزینه فعالیتهای مخفی به«سگرتی» پرداخت شده است از بودجه خاصی برداشت می- شده و در کشوی میز وزیر سابق اقتصاد نیکسون « مایورس استانس » در مرکز کمیته‌ای که مبارزات تبلیغاتی نیکسون راادارهو رهبری میکرد ، حفظ‌میشده

گفتگو با نعمت حقیقی (فیلمبردار)

صفائی

برای فیلمهای ایرانی، بازار داخلی کافی نیست

نعمت حقیقی فیلمبردار داش آکل و رهائی و بلوچ سخن میگوید

در یکی دو سال اخیر شاهد موفقیتهای پی‌درپی سینمای ایران در جشنواره های مختلف بوده‌ایم حال بی‌آنکه تفسیری براین موفقیتها و گفتگوئی در کم‌و کیف آنها داشته باشیم تنها باین اکتفا میکنیم که جوان گرائی در سینمای ایران موجی نو موفق بوجودآورده است .

نعمت حقیقی فیلمبردار سینمای ایران و فیلمهای فارسی در زمره این معدود است . موفقیت او در فیلم داش اکل و اخذ جایزه‌برای فیلمبرداری خوب وموفقیتهای پی‌درپی فیلم رهائی در سه فستیوال بزرگ جهانی این اصل را تایید کرد که‌انتخاب فیلمبردار آگاه تا چه‌اندازه در ارائه یك فیلم خوب‌موثر است . برای آشنائی‌بانظرات این فیلمبردار که باید بحق او را در موفقیت فیلمهایش سهیم دانست گفتگوئی باهم داشتیم که میخوانید حقیقی از چگونگی کارش آشنائی با دوربین و راه یافتن به سینما صحبت میکند :

آشنائی با دوربین

آشنائی من با عکس، ازهجده سال پیش شروع شد و مشوق من در اینکار برادرم ناصر بود که یکی ازدوربین‌های عکاسی خودش را بمن بخشید . بعد از چند سال ور رفتن با این‌دوربین و گرفتن عکسهائی مثل‌خورشید در حال غروب ، یك‌شاخه رز با چند قطره آب که رویش چکانده بودم) و یایك گنجشك روی یك شاخه شکوفه (که پایش رابا نخ پرك به همان شاخه بسته بودم) بالاخره در موسسه‌ای ، بعنوان کمك‌فیلم بردار مشغول کار شدم و در دو فیلم جنوب شهر و عروسی کدومه که فیلمبردار آنهاناصر رفعت بود دستیار فیلمبردار بودم . پس از آن فیلمبرداری فیلمی با نام (نوروزمان) به من محول شد از آن ببعد برای تلویزیون باغفاری و جلال‌مقدم تعدادی فیلمهای مستند و تبلیغاتی گرفتم . مهمترین کار من در این دوره ، فیلمبرداری فیلم «خانه خدا» بود بکمك سه فیلمبردار دیگر .

در تلویزیون با جلال مقدم ، ذکریا هاشمی . فرخ غفاری ، ناصر تقوائی ، احمد فاروقی ، هزیر داریوشو آریی‌آوانسیان فیلمهای مختلفی گرفتم که آخرین آنها (چشمه) بود با آریی آوانسیان . بعد از این که فیلمبرداری فیلم (داش آکل) از طرف کمپانی به من پیشنهاد شد و بعد از اتمام فیلمبرداری داش آکل‌به دلیل پیشنهاد های دیگری که شده بود ، عملا در سینمای فارسی ماندگار شدم .

ـ کدام فیلمت را بیشتر می پسندی و درباره چشمه و نحوه فیلمبرداری خاص آن چه می گوئی ؟

ـ تعداد فیلمهائی که گرفته‌ام زیاد است ، اما بین همه آنها و از لحاظ کار خودم ، داش آکل ، رهائی و بلوچ رابیشتر می پسندم . خیلی ها ازکار من در چشمه خوششان آمد و از آن تعریف کردند ، اما من کارم را در چشمه ، کار کاملی نمیدانم . تمام کوشش من برای فیلمبرداری چشمه در گرفتن عکسهائی با کادر های ثابت وبدون‌حرکت‌دوربین‌خلاصه میشد . بنابراین میتوان گفت که چشمه از لحاظ کارمن‌فقط عکسهای قشنگی داشت ونه چیز دیگر ...

ـ فیلمبردار و کار او تاچه اندازه در ارزش یك فیلم‌موثر است‌هم‌چنین‌روابط کارگردان با فیلمبردار چگونه بایدباشد و آیا کارگردانهای ایرانی‌به فیلمبردار آزادی عمل میدهند؟

ـ واضح است که کارفیلم بردار در ساخت و پرداخت و موفقیت یك فیلم بسیار موثر است .

بطور کلی فیلمبردار و کارگردان موقعی میتوانند از کارشان نتیجه دلخواه را به دست آورند که اولا خوب همدیگر را بشناسند و ثانیا در سلیقه و اخلاق تفاهم کامل داشته باشند . (قویا بگویم که فیلمبردار و کارگردان‌قبل از هر چیز باید کار خودشان را بدانند و صلاحیت حرفه‌ای داشته باشند ، وگرنه وجود تفاهم و شناخت کامل در نزد آدمهای بدون صلاحیت دردی رادوا نمیکند) در مورد خود من بخاطر آشنائی قبلی و بطور کلی رفاقتی که با کیمیائی ، مقدم ، و تقوائی داشتم و بدلیل اینکه آنها را خیلی خوب میشناختم و بدلیل اینکه آنها مرا خیلی خوب میشناختند نتایج بهتری از کارمان گرفتیم‌درمورد آزادی عمل ، همانطور که گفتم‌اگر تفاهم بود ، دیگر آزادی یا نبودن آن در عمل نمیتواند معنائی داشته باشد .

ـ بطور کلی شناخت شمااز سینمای امروز ایران چیست و آینده سینمای ماراچگونه می بینید ؟

در سینمای ما کارگردان خوب هست، هنرپیشه‌فیلمبردار و تهیه کننده خوب هم هست لکن دست‌اندر کاران سینما در اینجا گوئی در یك‌مدار بسته فعالیت میکنند که تمام کوشش آنها برای پیدا کردن راهی برای فرار از این‌مدار بی نتیجه است .

مسئله دیگر سینمای ما مسئله عدم توازن و تعادل در ساختن فیلمهائی با ایده های شخصی یا باصطلاح هنری و فیلمهای تجارتی است . سینما اگر هنر است ، هنر گرانی است ، که برای تامین وادامه سینمای باصطلاح هنری، وجود سینمای تجارتی ضروری است و یا لااقل در اینجا ضروری است و برای توسعه سینمای تجارتی تنها بازار داخلی کافی نیست . باید بفکر راه یافتن به بازار های دیگر بود و به صورتی فیلمهای ایرانی‌راروانه بازار های بین‌المللی نمود .

همانطور که گفتم عوامل تهیه فیلمهای خوب برای‌بازار های بین‌المللی مهیاست هنرپیشه خوب کم داریم ،اما داریم همینطور کارگردان خوب و همینطور تهیه کننده دلسوز هم برای پول خودش و هم برای بانجام رساندن خواستهای کارگردان . تهیه کنندگانی را می شناسم که کارگردان را در جهت انجام کا رهایش کاملا آزاد وراحت میگذارند و وقتی هم که فیلمشان باتوفیق تجارتی‌روبرو شد ، به کسانی که در کار ساختن آن فیلم و بهر حال در موفقیت آن نقشی داشته‌اند ، پاداش میدهند .

فیلمهائی ساخته شده که در خارج از این مملکت باعث سربلندی و افتخار سینمای ماست پس شعور و استحقاق توفیق های بیشتر را داریم و همانطور که گفتم همه چیز مهیاست. فقط باید‌منتظرروزی بود که راحت بتوان هرنوع فیلمی ساخت و کارفیلمسازی را از این مدار بسته نجات داد ...

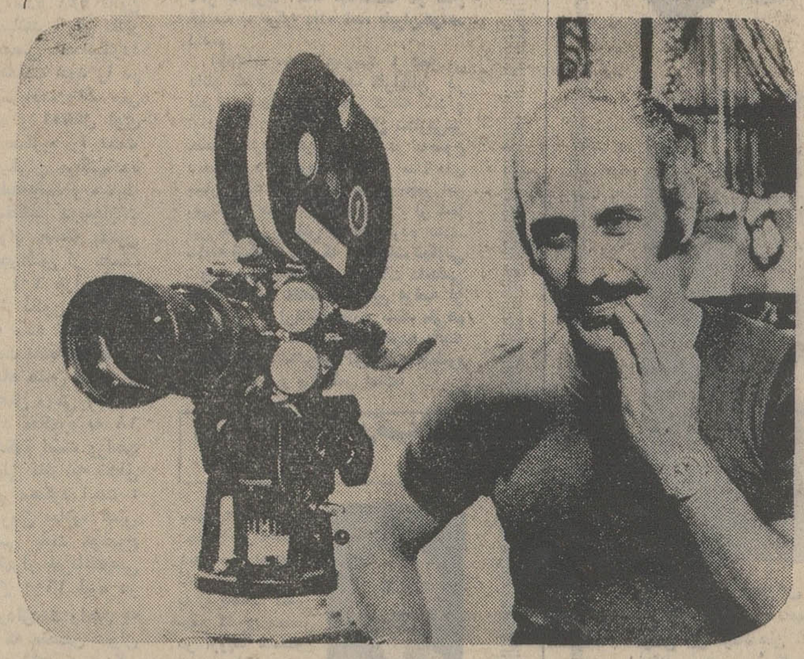

تعمت حقیقی ـ فیلمبردار

درسینمای غرب

آخرین شوهر ریتاهیورث :
پس‌از ۲۸ سال صبر باریتا ازدواج کردم

بعداز بیست‌وهشت سال مردی که از بیست‌وچهار سالگی تاکنون ریتاهیورث ستاره عشوه‌گر و هنرمند و معروف سینمای بعداز جنگ امریکا را عاشقانه دوست داشته است با او ازدواج کرد این مرد که در بیست‌و هشت سال پیش در زمانی که ریتاهیورث در اوج شهرت و زیبائی بود یک سرباز ارتش بود برای اینکه ریتا را ملاقات کند به محل کار او رفت ولی منشی ریتا سرباز عاشق را از در اتاق راند و حالا بعداز اینکه ریتا چهاربار ازدواج کرده است مرد عاشق باز با همان شور وعشق پیش برای ازدواج با ریتا گام برداشت . و ریتا امروز زن پیر و شاید هم زشتی است و کمتر مردی میتوان یافت که آرزوی او را داشته باشد .

چین‌بروک مردی که در پنجاه سالگی بعداز یک عشق سوزان ۲۸ ساله با ریتا ازدواج کرده است می گوید وقتی ریتا با علی‌خان ازدواج کرد فکر کردم او را برای همیشه ازدست دادم چون با آن زندگی پرتجملی که علی‌خان برای ریتا فراهم کرده بود مشکل میشد امید اینکه روزی با ریتا ازدواج کنم در دل بپرورانم ولی امروز خوشحالم از اینکه بالاخره توانستم ریتا را صاحب شوم .

درمحافل هنری

شعر خوانی

درجلسه شعر خوانی امشب انستیتوگوته که ساعت۷٫۵ بعدازظهر درسالن اجتماعات انستیتو (خیابان وزراء خیابان هفتم) برگزار میشود ، احمد شاملو شاعر معاصر شرکت‌دارد. محمدعلی سپانلو شب گذشته دراین جلسه اشعار خودرا برای حاضرین خواند .

تالار رودکی

باله شهرزاد و باله سیلفیدها ، رقص دو نفری از بالەدون‌کیشوت ، رقص چهارنفری با موسیقی‌یوهان‌بی برای نخستین‌بار در تالار رودکی اجرا میشود .

رهبر ارکستر در اجرای باله لوریس‌چکناوریان است ساعت شروع برنامه ۸ بعدازظهر است .

کارگاه نمایش

مناجات ـ دوجلاد نوشته فرناندوآرابال توسط گروه تئاتر تجربی به کارگردانی ایرج‌انور درکارگاه نمایش (خیابان شاه چهارراه یوسف‌آباد کوچه کلانتری) به صحنه‌می‌آید.

ساعت شروع نمایش ۸٫۵ بعدازظهر است .

کاخ مرکزی جوانان

نمایشگاه گل درتالار کاخ‌مرکزی جوانان (جاده قدیم شمیران) برگزار است بازدیداز نمایشگاه گل‌کاخ جوانان صبح و بعدازظهر آزاد است .

انجمن فیلم دانشکده اقتصاد

امروز ساعت ٦ بعدازظهر فیلمهای برگزیده سینمای‌آزاد در سالن دانشکده برای دانشجویان نمایش داده میشود .

فریاد دوم وارتفاع متروک ساخته بهنام جعفری‌وهمچنین موج ، هجرت وایزد خواست ساخته حسن بنی‌هاشمی فیلمهائی هستند که نمایش داده میشود .

گمشده

چکهای سفید شماره ـ ۲۲۰۷۵۰ر۲۲۰۷۴۹ر۲۲۰۷۴۸ بانک بیمه بازرگانان شعبه کشتارگاه از حساب شماره ـ ۱۳۲۶ مفقود شده واز درجه اعتبار ساقط است .

محرمعلی حیدری

آ ـ ۱۶۱۸۷

چک شماره ۸۱۹۵۹۱بازرگانی تبریز بسررسید ۱۰ر۸ر۵۱ بمبلغ ۶۵۲۳۰ ریال در وجه عباس‌صادقی مفقود و از درجه اعتبار ساقط است یابنده‌بتلفن ۲۴۹۴۱ مراجعه نماید .

عباس صادقی

سند مالکیت شماره

۷۴۳۸۰ر۴ متعلق به رضاتاجیک ده روز است مفقود گردیده از یابنده تقاضا میشود بتلفن ـ ۳۱۱۲۳۱ روزنامه اطلاعات اطلاع ومژدگانی دریافت‌دارند.

دو قطعه چك به شماره ۲۳۴۵۴۷ و ۲۳۴۵۴۸ از حساب شماره ۷۹۲ بانك بیمه بازرگانان شعبه پل راه‌آهن جوادیه با ته چك به سرقت رفته است مراتب باطلاع عموم می رسد و بدین وسیله از درجه اعتبار ساقط است

تلویزیون
برنامه امروز وفردا

برنامه‌شبکه تلویزیون‌ملی

چهارشنبه

۱۷٫۰۰ سلام شاهنشاهی‌و اعلام برنامه
۱۷ـ۰۳ برنامه‌های مذهبی
۱۷ـ۴۴ اذان
۱۷ـ۵۰ سخنرانی مذهبی
۱۸ـ۱۵ آموزش زنان روستائی
۱۸ـ۴۱ کودکان
۱۹ـ۱۰ نسل جدید
۱۹ـ۵۵ قرن بیستم
۲۰ـ۳۰ مشروح اخبار
۲۱ـ۱۰ فیلم حامیان (قسمت‌اول)
۲۱٫۳۰ سرکار استوار
۲۲٫۳۰ دنیای براکن
۲۳ـ۰۵ آخرین اخبار

نیمروز پنجشنبه

۱۲ـ۵۸ سلام شاهنشاهی‌و اعلام برنامه
۱۳ـ۰۰ اخبار
۱۳٫۱۵ برنامه های مذهبی
۱۴ـ۳۰ اخبار

برنامه‌دوم تلویزیون ملی

چهارشنبه

۲۰ـ۳۰ موسیقی کلاسیک
۲۱ـ۰۰ آغاز
۲۱ـ۳۰ اخبار
۲۲ـ۰۵ غرور و تعصب
۲۲ـ۳۰ فیلم سینمائی

برنامه آموزشی

چهارشنبه

۱۷ـ۰۰ حرفه و فن دوره راهنمائی
۱۷ـ۱۵ ریاضی اول راهنمائی
۱۷ـ۳۵ مسابقه شیمی
۱۷٫۵۵ برنامه مذهبی
۱۸ـ۰۵ طبیعی ٤ ریاضی و ادبی
۱۸ـ۲۵ فیزیك پنجم
۱۸ـ۵۰ جبر پنجم
۱۹ـ۱۰ مروری درریاضیات دوره راهنمائی
۱۹ـ۳۵ هندسه ومخروطات
۲۰ـ۰۰ زنگ تفریح
۲۰ـ۱۰ ریاضی مدرن
۲۰ـ۳۵ رسم فنی

پنجشنبه

۱۳ـ۵۵ سلام شاهنشاهی‌و اعلام برنامه
۱۴ـ۰۰ نیایش ـ سرود معلم
۱۴ـ۰۵ زبان انگلیسی
۱۴ـ۲۰ ریاضی سال دوم راهنمائی
۱۴ـ۴۰ مکالمه انگلیسی
۱۴ـ۵۵ مکانیك ششم
۱۵٫۲۰ برنامه مذهبی
۱۵ـ۳۰ جبر و مثلثات‌ششم
۱۶ـ۰۰ شیمی ششم
۱۶ـ۳۰ برنامه نوجوانان

برنامه تلویزیون امریکا

چهارشنبه

۱۹ـ۰۰ اخبار
۱۹ـ۱۵ آگهی
۱۹ـ۲۰ لوکال‌فیل
۱۹ـ۳۰ اتاق ۲۲۲
۲۰٫۰۰ فیلم کمدی
۲۱ـ۰۰ چپارل
۲۱ـ۵۵ آگهی
۲۲ـ۰۰ اخبار
۲۲ـ۱۰ فیلم سینمائی

برنامه دوم رادیو ایران

برنامه‌های موسیقی که بطریقه استریوفونیك از رادیو تهران‌پخش میشود

چهارشنبه

۱۷ـ۰۰ موسیقی کلاسیک از «بتهوون» قطعه کان سکریبش آف دهاوس
۱۸ـ۰۰ موسیقی قطعه از «هایدن» سمفونی های سلیمان
۱۸ـ۰۰ موسیقی فیلم
۱۹ـ۰۰ بهترین آهنگهای روز
۲۱ـ۰۰ موسیقی کلاسیک از «چایکوفسکی» سمفونی شماره ٦ از «کریلند» سمفونی شماره ۳
۲۳ـ۰۰ موسیقی ایرانی
۲۳ـ۳۰ آهنگهای نیمه شب

تی . دی . کی
با هرنوع ضبط صوت کاست، بخوبی کار میکند

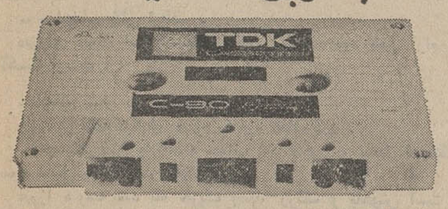

TDK CASSETTE C-60 C-90 C-120

آگهی مناقصه شماره ۲۱۵۷ر۵۱

راه آهن دولتی ایران چهار قلم لامپ مختلف (۱۳۰۰ عدد)مورد نیاز را برطبق مشخصات و شرایط مربوطه از طریق مناقصه تحویل تهران انبار مرکزی د خریداری می نماید .

داوطلبان شرکت در مناقصه میتوانند در ساعت اداری جهت دریافت اسناد مناقصه به اداره کل کاربردازی مراجعه فرمایندشرکت کنندگان در مناقصه باید مبلغ پانزده هزار (۱۵۰۰۰ ریال) به عنوان سپرده شرکت در مناقصه به صندوق راه‌آهن پرداخت و رسیدصندوق یا معادل همان مبلغ ضمانت نامه بانکی صادر یکی از بانک های‌مجاز ایران که لااقل یک ماه اعتبار داشته باشد به ضمیمه پیشنهاد خودتا ساعت ۹ صبح روز ۱۳ر۱۰ر۵۱ در صندوق پیشنهاد ها واقع در اداره کل کاربردازی بیاندازند . پیشنهاد های واصله ساعت‌ده روز مزبورباز و قرائت خواهد شد . حضور پیشنهاد دهندگان‌یانمایندگان مجاز آنها در جلسه مناقصه آزاد است و راه‌آهن دررد و یا قبول هر یک یا تمام پیشنهاد ها مادامیکه قرارداد مبادله نشده است جزاو کلا مختار میباشد . به پیشنهاد فاقد سپرده و مشروط و مبهم و پیشنهادیکه بعد از موعد مقرر برسد ترتیب اثر داده نخواهد شد سپرده برنده اول و نفر دوم مناقصه نگهداری و در صورت استنکاف از انجام معامله بدون تشریفات بنفع راه‌آهن ضبط خواهد شد . مالیات متعلقه و هرگونه عوارض دیگر به عهده برنده مناقصه میباشد. راه آهن میتواند تا صدی بیست و پنج از میزان معامله کسر یااضافه نماید .

راه آهن دولتی ایران

قابل توجه قبولشدگان امتحانات ومسابقات ادواری‌سال ۱۳۵۰ سازمان امور اداری واستخدامی کشور

آگهی استخدام رسمی

سازمان اوقاف طبق مفاد قانون استخدام کشوری ۱۴نفر از قبولشدگان امتحانات ادواری سال ۱۳۵۰ را بشرح زیر استخدام میکند :

ردیف	عنوان‌شغل	حداقل‌شرط تحصیلی	تعداد موردنیاز	شهرستان محل خدمت	گروه‌موقت شغلی
۱ـ	آمارگر	دیپلم کامل متوسطه‌و گذراندن دوره مقدماتی آمار	۲ نفر	بیرجند ـ نیشابور	٤
۲ـ	حسابدار	دیپلم کامل متوسطه و گذراندن دوره تخصصی حسابداری	۷ نفر	رضائیه ، کرمان ، بندرعباس، طبس،گناباد میناب، دزفول	٤
۳ـ	کارمند دفتری	گواهینامه‌سال سوم متوسطه	۵ نفر	سبزوار، گناباد، کرمان بندرعباس ، رفسنجان	۲

۱ـ داوطلبان واجد شرایط میتوانند برگ درخواست زیر این آگهی را تکمیل و با اصل گواهینامه قبولی امتحانات ادواری خود با پست‌سفارشی حداکثر تا تاریخ ۵۱ر۸ر۵ بنشانی تهران خیابان فرانسه ـ اداره کارگزینی سازمان اوقاف ارسال دارند . بعد رکی که بعد از این تاریخ بپست تحویل داده شود ترتیب‌اثر داده نخواهد شد .

۲ـ داوطلبان باید نشانی کامل و شماره ردیف گواهینامه قبولی خود در امتحانات ادواری را با خط خوانا پشت پاکت محتوی مدارک بنویسند. سازمان اوقاف در پایان مهلت ثبت‌نام گواهینامه‌های داوطلبان واجدالشرایط را بتعداد کافی‌وبترتیب‌تقدم قبولی درامتحانات نگهداری‌کرده‌و ازدارندگان آنها برای اقدامات بعدی بوسیله نامه دعوت بعمل می‌آورد و گواهینامه داوطلبان زاید براحتیاج را برای صاحبان آنها عودت میدهد .

برگ درخواست شغل در سازمان اوقاف

نام‌خانوادگی	نام	نام پدر	شماره‌شناسنامه
محل‌صدور	تاریخ‌تولد	مدرک تحصیلی	وضع‌خدمت‌وظیفه
داوطلب‌شغل (فقط یکشغل)		شهرموردتقاضا (فقط یکشهر)	
نشانی	تلفن	امضاء داوطلب	آ ـ ۵۲۰۸۴

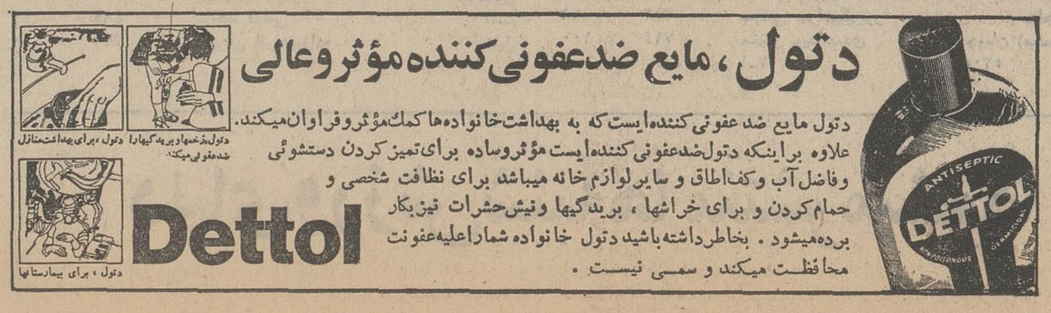

بانك بیمه بازرگانان
Bank Bimeh Bazarganan

وام

بانك من به نسبت موجودی پس‌انداز من
تا ۵ برابر وام میدهد

من ، در بانك بیمه بازرگانان ، « حساب پس‌انداز » دارم و همیشه سعی میکنم با کاستن از هزینه‌های زاید روزمره ، به پس‌انداز خود بیفزایم ، چون ، بخوبی میدانم هرچه بر موجودی پس‌انداز من افزوده شود، بهرهٔ بانکی قابل‌توجهی که بآن تعلق میگیرد، بیشتر خواهد شد . مهمتر از این ، میتوانم برای مصارف گوناگون مانند خرید خانه ، توسعه کسب وکار ، عروسی ، امور صنعتی و کشاورزی ، مسافرت ، خرید اتومبیل ونظایر آن ، به‌نسبت موجودی پس‌انداز خود تا ۵ برابر (تا ۳۰۰ هزار تومان) وام بگیرم . در حقیقت ، امتیازات حساب پس‌انداز بانك من ، پشتوانه اطمینان بخش زندگی من است.

بانك من
بانك بیمهٔ بازرگانان
((ب.ب.بانك))

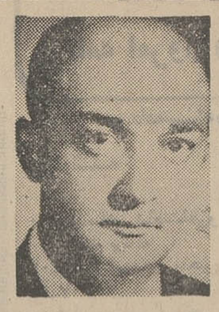

انتقاد

از : مسعود فقیه

هیپی و محصولش!

در اخبار خواندم چند روز پیش یکی از وزرای مسئول انگلستان اظهار نگرانی کرده بود در میان هیپی های انگلستان شیش بروز کرده است و این امر ممکن است ایجاد خطراتی در جامعه انگلیس بکند .

ارادتمند از خواندن این خبر سخت شگفت‌زده شدم نه به‌آن خاطر که چرا در میان مردم انگلیس شیش بروز کرده است بلکه تعجب از این بابت کردم که چرا آن مقام مسئول انگلیسی نگران است . زیرا از قدیم‌الایام مردم انگلیس به تجارت پیشگی معروف و مشهورند و این قوم که گاهی از آب کره میگیرند و گاهی بخیه به آبدوغ‌میزنند چرا باید در مقابل این پدیده خود را ببازند . مگر نه اینکه هیپی‌گری ازآن دیار به همه جهان سرایت کرده است و این خود -وسیله جلب توریست و باعث توسعه صنعت جهانگردی انگلستان شده است حال چه بهتر که شیش هیپی های انگلیسی بطریقه استاندارد بسته‌بندی شود و برای هیپی های سراسر دنیا صادر گردد .

دیگر دیارهارا نمیدانمولی هیپی‌های وطنی که منتظر «نقش‌دزده»‌ای از دیار غرب هستند تا لبیک بگویند بی‌شک خریدار شیش های انگلیسی میباشند و بالاخره چشم ما پس از سالها که از دولت‌سر د.د.ت‌از دیدارشیش‌محروم بود،مجددا بدیدار این‌موجود خداروشن خواهد شد ، چقدر مسلم آنست که وجود شیش انگلیسی برای‌اصلاح نژاد شیش هیپی های وطنی کاملا ضروری است .

و حالا که صحبت از این موجود شد بدنیست بدانید شیش بکسر اول و ثانی و سکون ثالث ، اندر لغت به موجودی کوچک وریزگویند که در بدن فرزندان اناث‌و ذکور آدم ، در لابلای مو و چسبیده به پوست او زندگی میکند و خون وی را میمکد و باعث ضعف وفتورتن و ناقل بسیاری از بیماریها از جمله تیفوس است .

با اینکه این جانور جایش در کثافت است و مظهر پلیدی باا‌ینهمه شاید ندانید که شیش را قدریست و قیمتی .

نخستین سند معتبری که از خرید و فروش شیش در دست است مربوط میشود به زمان فتحعلیشاه قاجار ...

در آن زمان شاعری صوفی در اصفهان میزیست بنام میرزای‌ندرت که خانقاهی داشت و جمعی مرید . این صوفی پاکی ضمیر به‌نظافت سخت اهمیت میداد بهمین جهت همه تشکچه‌ها و پشتی های خانقاه را با پارچه سفید ملحفه کرده بود و خود و مریدان سخت به پاکی خانقاه پای‌بند بودند .

میرزای ندرت شعری سروده بود بصورت غزل خطاب‌به‌ذات‌باریتعالی که شامیت غزل این بیت‌است .

ترا خواهم ، نخواهم رحمتت گر امتحان خواهی
در رحمت برویم بند و درهای بلا بگشا

این شعر شهرتی یافت و در افواه شایع گشت تا به گوش میرزا حسینقلی‌خان شقاقی رسید . این میرزا حسینقلی‌خان مردی بودنظامی قدبلند سبیل از بناگوش دررفته با اینهمه طبع شعری داشت و گهگاه شعری میسرود .

میرزا حسینقلی‌خان از غلوی که میرزای ندرت در شعر خود کرده بود سخت بر آشفت راهی دیار اصفهان گشت .

در بازار اصفهان انگشت‌دانه‌ای یک تومان به پول آن زمان از دهاتیها شپش خرید و آنرا در شیشه‌ای ریخت در جیب گذاشت و با پای گلی بخانقاه میرزای ندرت وارد شد و از جلوی خانقاه تا صدر مجلس که میرزای ندرت نشسته بود از گل و لای چکمه های او آلوده شد .. میرزای ندرت کمی جا خورد و با احتیاط هرچه تمامتر پرسید : حضرت آقا که باشند ؟

میرزا حسینقلی خان دستی به‌سبیل کشید و خود را معرفی کرد و گفت :

ـ حسینقلی خان شقاقی .

میرزای ندرت اسم حسینقلی خان راشنیده بود کمی آرام شد و آهسته پرسید :

جنابعالی شعر هم میگوئید ؟

البته در کلمه میگوئید همزه را «ز» تلفظ کرد .

حسینقلی‌خان بلافاصله جواب داد گاهی بر سبیل ندرت‌که‌اوهم «س» سبیل را به کسر تلفظ کرد .

میرزا متوجه شد که حریف بسیار زرنگ و باهوش است کوتاه آمد به احوالپرسی مشغول شد در اثناء صحبت ناگهان میرزاحسینقلی خان شیشه شپش را از جیب در آورد و در آنرا باز کرد و شپش ها را بر روی میرزا پاشید .

میرزای ندرت هراسان اهل منزل و خانقاه را بکمک طلبید و فریاد کشید بیائید بیائید ...

میرزا حسینقلی خان دست او را گرفت و گفت چه خبر شده تو که بلای خالق را تحمل میکردی چه شده از بلای مخلوق اینقدر وحشت زده شدی ؟ ... بهر حال مراد از این داستان این بودکه‌خرید و فروش این حشره بی سابقه هم نیست و حالا که از تصدق سر هیپی‌های فراری از نظافت بار دیگر وجودش در دنیای متمدن عرضه شده چه بهتر که هوادارانش از قدر و قیمتش بی اطلاع نمانند ...!

کلاسهای زبان روسی

انجمن روابط فرهنگی ایران وشوروی

یک کلاس ابتدائی جدید ۲۹ مهرماه ۱۳۵۱ افتتاح می‌شود علاقمندان می‌توانند برای ثبت نام و کسب اطلاعات همه روزه از ساعت ٤ الی ۸ بعد از ظهر بدفتر کلاسها مراجعه کنند .

خیابان شاهرضا نبش بهرامی پلاک ۲۵ تلفن ٦٦٦٣٧١

آ ـ ١٦١٤٧

سازمان بیمه های اجتماعی

آگهی استخدام کارمند

سازمان بیمه های اجتماعی بمنظور تکمیل کادر درآمد واحد های تابعه خود در شهرستانها تعدادی دیپلم کامل رشته ریاضی مرد را براساس آئین‌نامه استخدامی خود از طریق انجام‌آزمون و مصاحبه باشرایط زیر بعنوان کارمند بخدمت میپذیرد :

۱ـ معدل دیپلم کمتر از ١٤ نباشد .
۲ـ خدمت سپاهی را انجام داده باشد .
۳ـ حداکثر سن ۲۵ سال

داوطلبان واجد شرایط مذکور میتوانند برای ثبت نام از تاریخ نشر آگهی تا تاریخ چهارم آبانماه ۱۳۵۱ همه روزه از ساعت سه تا پنج بعد از ظهر با همراه داشتن مدارک زیرباداره کل کارگزینی در طبقه چهارم سازمان مرکزی واقع در خیابان آیزنهاور مراجعه نمایند .

۱ـ عکس٤×٦ دو قطعه
۲ـ فتوکپی شناسنامه دو برگ
۳ـ فتوکپی دیپلم کامل متوسطه رشته ریاضی یکبرگ
٤ـ ارائه فیش بانکی بمبلغ ۵۰۰ ریال که بحساب بانکی شماره ۲۵۰۱۷ سازمان بیمه های اجتماعی در بانک رفاه کارگران شعبه وزارت کار و امور اجتماعی پرداخت شده باشد.

تاریخ و محل برگزاری مسابقه در موقع مراجعه داوطلبان اعلام خواهد شد .

سازمان بیمه های اجتماعی
آ ـ ٥٢٦٠٨

۱ـ۲

چهل سال قبل در همین روز

رای محکمه : لیندن بلات محکوم گردید و سایر متهمین تبرئه شدند

دو ساعت و ده دقیقه بعد ازظهر در حالی که سالون محکمه دیوان عالی جنائی مملو از جمعیت داخلی و خارجی بود محکمه بریاست‌آقای جوان با حضور متهمین و وکلای مدافع آنها و با حضور آقای‌جدلی معاون مدعی العموم تشکیل گردید . بدوارئیس‌محکمه توسط آقای‌امیری به دکتر لیندن بلات تذکر داد که رای صادره پس از قرائت ترجمه خواهد شد ، سپس شروع بقرائت رای صادره نمودند که خلاصه آن‌از اینقرار است :

«اتهامات منتسب به دکتر لیندن بلات و پنج نفر متهم دیگر برحسب مندرجات‌ادعانامه و قرار مستنطق و شایرمحتویات دوسیه خلاصه عبارت از اینست که دکتر لیندن بلات اولا بیلان خلاف تهیه نموده و از این حیث جاعل است و با ملاحظه اینکه براثر آن منافع موهومی را تقسیم نموده کلاهبرداری بشمار میرود و روست‌که‌یادداشت‌خطاب بدارالانشاء و دفتر را پاراف کرده در امرجعل معاونت‌وشرکت در کلاهبرداری‌نموده همچنین اشتیفان و شایبلس که اقلام موهوم را در دفاتر بانک ثبت نموده معاون‌جاعل محسوب میشوند وبهمین منوال است‌عملیات‌فوبیل،بنابر مراتب مذکوره ، آقایان روست ، دکتر اشتیفان ، شایبلس و فوبیل در تمام اتهامات منتسبه و لیندن بلات در تهیه بیلان خلاف و معامله طلا ودادن چهار هزار لیره به‌فاست، بی‌تقصیر بوده و برائت آنان اعلام میشود .

واما در قسمت ۲۰ هزار لیره و ۹۶۰۰ لیره ارتکابی لیندن بلات نظر به اظهارات فوبیل که آثار صداقت در گفته های او مشهود بود و پیدا شدن یک چک پنجهزار لیره نمره ۹۱۵۳۵۷ و یک چک هزار لیره در نزد او که بنا به اقرار خودش چک اولی‌بحساب مادر زنش و چک‌دومی بحساب‌خوددر بانک کردیت گذارده شده و اعتراف دیگر مشارالیه به گرفتن یکی از چک های شش گانه صادره در قسمت ۹۶۰ لیره مبلغ هزار لیره و پیدا شدن نمره بعد آن بمبلغ هزار لیره دیگر باسم فوگل در میدلند بانک و عدم موجهیت دفاع مشارالیه باینکه از صدور چک های مذکوره اطلاع نداشته و فوگل آنها رابابت معامله ملکی به او داده‌است مجرمیت‌دکتر لیندن بلات در دو فقره از اتهامات منتسبه مسلم بوده و با ملاحظه تعدد آن مستحق حداکثر مجازات معینه در ماده ۲٤۱ قانون مجازات عمومی میباشد ، ولی نظر باینکه‌مشارالیه شخصی تحصیلکرده است و لیاقت و قابلیت خود را در اداره و توسعه تشکیلات بانک ملی ایران ابراز کرده و احتمال قوی است که عملیات مذکوره را تحت تاثیر و تحریک دیگران مرتکب‌شده وخودداتادارای خلیقه‌فاسد و جنایت آمیزنباشدمستحق‌تخفیف درمجازات بوده با رعایت مواد ملحقه بقانون اصول محاکمات جزائی از حیث ارتکاب عمل اولی (۲۰ هزار لیره) برطبق ماده ۲٤۱ قانون مجازات عمومی و ملاحظه ماده ۲ از مواد ملحقه مذکورورعایت ماده ٤۵ قانون فوق‌الذکر به ۱۸ ماه حبس تادیبی و از حیث ارتکاب عمل دومی (۹۶۰۰ لیره) نیز بنا بمواد مذکوره به ۱۸ ماه‌حبس‌تادیبی محکوم است وراجع به دعوای بانک ملی نظر به تحقق مراتب فوق‌الاشعار محکوم است : اولا‌مبلغ٤٦ هزار ریال بعلاوه شش هزار لیره انگلیسی بابت موضوع بیست‌هزار لیره‌ویکهزار لیره‌انگلیسی دیگر بابت موضوع ۹۶۰۰ لیره در وجه بانک ملی بپردازد و راجع به قسمت های دیگر که متضمن عنوان جزائی نبوده و یا محتاج به‌رسیدگی مفصلتری است بتواند به محاکم صالحتری مراجعه نماید .

لیندن‌بلات میتواند تمیز بدهد

پس از قرائت رای و ترجمه آن بوسیله‌آقای سعید خان امیری‌مترجم رسمی ، به دکتر لیندن بلات تذکر داده شد که میتواند از این رای تمیز بدهد که در آنجا هم رسیدگی شود .

قرض ده میلیون دلار روسیه بایران

اطلاعات مینویسد: باز یک خبر بی سر و تهی در یکی از جراید خارجه انتشار یافته که ما ناچار به تکذیب می باشیم.

خبر از یک روزنامه آلمانی بنام (برلینربرزن‌کوریر) میباشد که مینویسد : «کاراخان قائم‌مقام کمیسر خارجه روسیه ازطرفرئیس‌الوزراء درطهران‌پذیرفته‌شد ودر ضمن یک مصاحبه طولانی مسئله توسعه مناسبات اقتصادی بین روسیه و ایران‌مطرح‌گردید. کاراخان‌امیدواری‌داد که‌از طرف‌روسیه‌حسن‌استقبال‌بعمل‌خواهد آمد و روسیه قرضه‌ای بمبلغ ده میلیون دلار بصورت امتعه چنانکه در سال گذشته به ترکیه داده شد، بایران‌خواهد داد.»

اطلاعات سپس مینویسد : همه می دانند که در مدت توقف کاراخان در طهران هیچگونه تصمیمی گرفته نشد و توافق نظری‌در زمینه مسائل تجارتی‌نیز حاصل نگردید‌چه‌رسد بااینکه در موضوع ده‌میلیون دلار قرضه تجارتی مذاکره‌ای بمیان آمده باشد.معلوم نیست مخبر این رورنامه ازمسکو یا از طهران ، از کجا این خبر بی اساس را پیدا کرده است. سابقه نشان میدهد که موسسات تجارتی شوروی برای خرید محصولات داخلی ایران همیشه تقاضای گرفتن قرضه از بانک ملی ایران‌داشته‌اند و بانک ملی‌هم مساعدت های قابلی تاکنون کرده والبته خواهد کرد، بنابراین این خبر منتشره سرتاپا دروغ و بی‌اساس است.

اعتبار اعزام محصل همیشگی است

طباطبائی‌دیبا

بعنوان‌قبل‌از دستور جلسه‌آقای‌طباطبائی دیبا ضمن تمجید از قانون اعزام محصل به اروپاگفت: اکنون جمع کثیری محصل در اروپا مشغول تحصیل‌اند و امیدواریم‌نتایج‌خوبی این‌اقدام بزرگ‌دولت برای مملکت داشته باشد. قانون اعزام محصل یک مزیتی هم داشت که موجب تشویق محصلین مدارس که سعی می کردند تحصیلات متوسطه خودرا باتمام رسانیده امتحان‌مسابقه بدهند و به اروپا اعزام شوند . ولی امسال شهرتی بین محصلین داده شد که این سال‌آخراست و دیگر محصل از طرف دولت فرستاده نمیشود.این خود باعث‌دلسردی محصلین شدبنده عقیده‌ام این است که یک دولت ترقیخواه بعید است چنین قصدی داشته باشد، اساسا منشاءاین اشتباه از اینجا شده است که در قانونی که گذشته ، ذکر شده است در سنه ۳۱۲ و سنوات بعد- منظور این‌بوده که تا شش سال، سالی صد هزار تومان اعتبار داده شود ودرسنوات بعد هر دسته‌ای که مراجعت میکنند دسته دیگر بجای‌آنها اعزام شود وحال در سنه آتیه عده‌ای مراجعت خواهند کردو دولت باز محصل خواهد فرستاد. بنده خواستم تذکر بدهم این اعتبار برای همیشه باید منظور باشد . اینطور نیست که امسال سال‌آخر باشد.

(نقل از اطلاعات ۲۶ مهرماه ۱۳۱۲)

آگهی استخدام آموزشگاه افسری ژاندارمری کل

بدینوسیله باطلاع ۱۰۰ نفر داوطلبین استخدام آموزشگاه افسری که قبلا در آزمایش ورودی شرکت کرده و نام آنها ذیلا آگهی میگردد میرساند که‌خودرا تا آخر مهرماه ۱۳۵۱ جهت ثبت‌نام و معاینه پزشکی به آموزشگاه افسری ژاندارمری واقع در ونک معرفی نماید بدیهی است به تقاضای کسانیکه بعد از تاریخ مزبور مراجعه کنند ترتیب‌اثر داده نخواهد شد .

ژاندارمری کل کشور

م الف ۱۰۹۳۸

صورت اسامی صد نفر داوطلبین که بایستی خود را به‌آموزشگاه افسری ژاندارمری کل معرفی نمایند

ردیف	شماره‌کارت	شهرت	اسم
۱	۵۳٤	اسماعیل معروفی	حسین
۲	۷۲	داود نجفی‌ابهرودی	محمد
۳	۲۹۵	رحمن رحیمی‌پور	قهرمان
٤	۳٤٦	اسماعیل زینالی‌اقدم	حسن
۵	٤۳۵	مسلم فرامرزی	بختیار
٦	٦۸۰	هوشنگ جوهرقلی	حسین
۷	۷۲۱	علی‌اصغر نظری‌مکی‌آبادی	غلامعباس
۸	٦٤۸	یوسف ضیغمی	عباس
۹	۵٤٦	بابامیرزا شاطرآبادی	علیمراد
۱۰	۴۷۸	احمد دهقان	خلیفه
۱۱	۷	صادق ابراهیم‌خانی	علیماشاله
۱۲	٤۳	حسنعلی نادری	علیمیرزا
۱۳	۱٦۱	عباس نظری‌پیازآبادی	محمدرحیم
۱٤	۵۸۳	علی‌اکبر شهیمی	احمد
۱۵	۷۱۱	علیرضا درچمن	رضاقلی
۱٦	۸٦۵	داریوش کریمزاده	نصراله
۱۷	۳۵۲	مهدی روشنی‌پور	حمید
۱۸	۳۰٤	عباسقلی موسی‌زاده‌گلفدائی	لطفعلی
۱۹	٤۳۷	صدارااله ایزدخواه	غفوراله
۲۰	۵۹٤	یداله وفاخواه	عظیم
۲۱	٤۲۳	سهراب‌براتزاده	محمدحسین
۲۲	٤۲۲	محمد افشاری‌زاده	محمدحسن
۲۳	۸۱	غلامرضا سلطانپور	محمدحسین
۲٤	٦۲۹	ولی رضائی‌کدخدائی	باباجان
۲۵	۳۷۹	علی‌حسین بیات	اکبر
۲٦	۵۱٦	یاراحمد عبدالملکی	آقاعلی
۲۷	٦۹۲	محمدجعفر ابوطالبی‌کوشک‌قاضی	حسین
۲۸	٦۰۱	محمدکاظم زیبائی	محمدحسن
۲۹	۳٦۳	هیبت‌اله جعفری‌جوزانی	امراله
۳۰	٦۱۲	کیومرث غازی‌بیات	اسماعیل
۳۱	٤۸٤	معرفت‌اله مظفری‌هشت‌جینی	مشیت‌اله
۳۲	۱۵٦	غلامعباس اسماعیلی‌روزبهانی	حسن
۳۳	۲۷۱	غلامرضا خلج‌باراندازی	علی
۳٤	۵۷۳	بهرامقلی نوسی	ابراهیم‌خلیل
۳۵	۳۷۵	امیرعلی پوررشیدی‌علی	عوض
۳٦	٤۱۸	مهدی بردخوئی	محمدحسن
۳۷	٦٤۳	ابوطالب نعلبرها	اصغر
۳۸	۵۸۱	سیف‌اله صحرائی	میره
۳۹	٦۱۱	بهمن بیکس	وضا
٤۰	۵٤۳	علیرضا احمدی	وضا
٤۱	۸۱۵	قربانعلی شامحسینی	علی
٤۲	۱۵۱	محمد زمانی	جمشید
٤۳	٤۸۳	عبدالحسین‌کریمی‌بی‌ابری	حسینقلی
٤٤	۱۰۱	صحبت‌اله آزاری	علینقی
٤۵	٤٦٦	علیرضا قنبری سنجکانی	غلامعلی
٤٦	۵۹۰	محمد نظامدوست	علی
٤۷	٦۸۳	محمود عصاری	محمدصادق
٤۸	۱۹۰	سیدبهمن فکرآزاد	سیدحسین
٤۹	٤۸٦	ابراهیم دولتی	قاسم
۵۰	۳۷۱	صفرعلی ابراهیم‌زاده	خلیل

ردیف	شماره‌کارت	شهرت	اسم
۵۱	۵۳۲	منوچهر پورمحمدی	جانعلی
۵۲	۵۳۱	علی دامغانی	عباس
۵۳	۲۵۹	صمدالله پرندوار	فیض‌اله
۵٤	۹٤۹	فرخ پاکشیر	ابراهیم
۵۵	۱٤۹	محمدرضا نجفی	درویش
۵٦	۷۵٦	احمد معجری	فتح‌اله
۵۷	۹۲۸	کیومرث عزیزیان	مرحوم‌عباس
۵۸	۲۰۸	اسماعیل‌یک قبادی	رشیدبک
۵۹	۲۳٦	محمدتقی بختیاری‌ویژه	برکتعلی
٦۰	۵۷۷	شاهپور شادلو	آقارضا
٦۱	۲۳٤	حیدر امیری‌بستان‌آباد	رضا
٦۲	۳۲۷	عباس طهمریشی‌زیرچکان	اسد
٦۳	۲	سیدعلی میرصالحی	میرحمید
٦٤	۲۷۰	ابراهیم سقای‌بیریا	غلامحسین
٦۵	۳۷۲	کاظم طلومی	مسلم
٦٦	۹٤۷	رضا جاهد سعیدآبادی	آقابابا
۶۷	۲۷۲	داود آقابالاپورنظامدوست	غفار
٦۸	٦۲	محمدرضا نان‌چائی	محمدشریف
٦۹	۵۰٦	سیفعلی نوروزی	محمد
۷۰	۳۱۲	غلامعلی لاریجانی	محمدعلی
۷۱	۹٦	یوسف ترکپوراسکوئی	علی
۷۲	٤۰۷	علیرضا نفینی	اسحق
۷۳	۳۸	پرویز خاکشورفروتن	برات‌محمد
۷٤	۳۰٦	غلامرضا فیضی	نوروز
۷۵	۵۱۱	عادل نجفیان	عباس
۷٦	۱٤	محرم شادمانی	سبزعلی
۷۷	۱۹٦	هوشنگ محسنی صمدانی	ماشاء اله
۷۸	۲۳۳	علی فرهادی	حسینعلی
۷۹	۸۰۷	میرزاعلی پورکاوه	احمد
۸۰	۳۳۷	ناصر تقوائی	مرتضی
۸۱	۳۱۳	حسن قشمی‌قلعه‌جوقه	اسماعیل
۸۲	۷۴۷	محمدجواد قالیچی	عباس
۸۳	۳۲٦	حسین کیارش	جمعه
۸٤	٤٦۲	حمیدرضا خشاوه	حمید
۸۵	۲۲	قاسم بدخشی	محمد
۸٦	۷٦	صابر شکوهی‌ثابت	عبدالاحد
۸۷	۹٤۲	نصرت‌اله درخشان	اسداله
۸۸	۵۹۱	رضا طبسی	حسین
۸۹	٤٦	بهروز مستوفی	داود
۹۰	۷۳۲	محمدمهدی‌شیبانی‌قندچی	احمد
۹۱	۱۵۸	اکبر مبارکی برازجانی	اسماعیل
۹۲	٤٤٤	عبدالعزیز دلارائی	حسن
۹۳	۲۸۰	اشرف صداقت‌ثمرین	صادق
۹٤	۲۵٦	سیاوش کوهزادی	خلیل
۹۵	۲۹٤	خدامراد صادقی	درویش
۹٦	۷۲۳	مهدی سوری‌سودآوری	عزیز
۹۷	۱۰	پرویز شایقان‌دلجوچی	رحمان
۹۸	۱۱۷	امامعلی علی‌نژاد	مختار
۹۹	۳۵۳	مجتبی بهرام‌بیگی‌پور	حاجی
۱۰۰	۷۱٤	مختار نویداحمدی	چوپان (محمد)

۱ـ۲ آ ـ ۵۲۰۵٦

دنیای ورزش شنبه‌ها منتشر میشود

احمد احرار

زنان در ایران

ـ۲٦٦ـ

واسموس

معهذا بر سر تعیین فرمانده اردوی اعزامی بین فرماندهان آلمانی و عثمانی اختلاف بود . «فون‌گلیخ» تصمیم داشت فرماندهی قشون را بعهده یکی از افسران آلمانی «ریس» محول سازد ، درحالیکه «خلیل پاشا» مصرا خواستار بود که یک صاحب‌منصب ترک قشون را رهبری کند

«انورپاشا» وزیر جنگ و فرمانده کل قوای عثمانی که نگران توسعه این‌اختلافات بود ناگزیربعنوان سرکشی‌و دیدار ازاردوی اسراء انگلیسی روانه بغداد شد تا شخصا به‌اعزام قوا و تعیین فرمانده قوای اعزامی مبادرت ورزد .

نظری به جنوب

در اینحال که مهاجرین ایرانی خاک وطن را ترک گفته به قلمرو عثمانی پناه برده بودند و قشون روس شمال و غرب و قسمتی از مناطق مرکزی ایران را در تصرف داشت ، دولت انگلیس نیز با جدیت بسیار میکوشید تا قدرت و نفوذ خود را در سرزمینهای جنوبی ایران بار دیگر تثبیت و تنفیذ کند .

«ژنرال سایکس» که وظیفه داشت تشکیلات تازه‌ئی برای‌اجرای مقاصدسیاسی و نظامی انگلیس در منطقه جنوب دائرکند به موفقیت‌های زیادی نائل آمده‌بود . افراد میسیون وی کار سربازگیری و تربیت‌کردن سربازان را فعالانه ادامه میدادند و خود «سایکس» هرچندروز یکبار در نقطه‌بی‌دیده میشد و بیایی باروسای طوایف و عشایر و متنفذین‌محلی قراردادهای همکاری ودوستی امضاء میکرد. بااینهمه، فعالیت‌های‌مامورین آلمانی که همچنان در گوشه و کنار این منطقه پراکنده بودند و علیرغم انواع موانع و مشکلات ابتکار عمل را بدست داشتند دشواریهای جدی در راه پیشرفت مقاصد حریف بوجود می‌آورد . خشم انگلیسها را از چنان شرایطی ، روزنامه معروف و معتبر «تایمز» در همین ایام ، ضمن مقاله اساسی خود منعکس ساخته بود :

تمدن آلمانی در ایران

از جمله عملیات معدودی از آلمانها در ایران این بود که در یکی از ممالک‌عالم که ممکن بود از شعله‌های حریق بین‌المللی محفوظ و از نعمت صلح و سلم متمتع و بهرمند باشد قتل و غارت و نهب و سرقت را حکمفرما ساختند . اما خوشبختانه حالا فهمیده‌اند که دروغ و آدمکشی -اگرچه‌برای متزلزل کردن موازنه یک مملکت بیطرف تدابیر مفیدی میباشند ولی آنها را اساس دائمی اقتدار نمیتوان دانست .

بواسطه ورود ژنرال سایکس به‌کرمان یکی از آخرین مراکز تبلیغات آلمانی‌ها مصفا شده است . طریقه‌هایی که آلمان در ایران اتخاذ کرد مخصوصا جالب توجه میباشد زیرا نمونه کوچکی است که از روی آن میتوان کلیه ماشین پلتیکی وی‌را فهمید. درهیچ نقطه‌یی مثل ایران برده از روی دسایس و انتریگهای آلمان برداشته نشده است ، در هیچ‌مکانی منابع و طریق تاثیر تبلیغات آلمان اینگونه واضح نبوده است. همیشه از جزء بهتر میتوان کل را فهمید . تحدیق عملیات کمپانی وانگهوز قبل از جنگ و اقدامات «نیدرمایر»و «واسموس» درعرض دوازده‌ماه اخیر تا یکدرجه تحریکات دولت آلمان را روشن میسازد .

آلمانها در ایران گاه خود را حامی ایران قلم میدادند و گاه پناهنده به ایرانی میشدند . چابکی و زرنگی آنها در اظهار دومطلب متضاد بسی موجب تعجب است . از اعلامیه‌های خوانین تنگستان بیانات عوام‌فریبانه واسموس را میتوان خواند . این جماعت قطاع‌الطریق که هنوز به‌عادات دیرینه خود باقی میباشند بواسطه نقض بیطرفی ایران اظهار خشم و غضب کرده تقاضامینمایند که مهمانان‌آنها را پس‌بدهند. مهمانهایی که تقاضای پس فرستادنشان را میکنند همان آلمانی‌ها و اطریشی‌هائی هستند که از سرحد عثمانی توپهای مسلسل آورده در تمام مملکت اوراق مهیج اشاعت داده با وجود نهی دولت ایران تلگراف بیسیم دراصفهان برپاکردند. برای همراهی و مساعدت با این جماعت که از بیطرفی ایران دفاع میکردندترکهاکرمانشاه رااشغال کرده ایالت آذربایجان را مورد تاخت وتاز خود قرار دادند و تبریز را گرفته اهالی آن شهر را هدف قتل و غارت ساختند .

حامیان دموکراسی !

آلمانها در ایران خودرا حافظ دمکراسی و حامی تمامیت مال‌کوچک جلوه‌گر می‌ساختند . درجنوب لفظ‌آلمانی و دموکرات مترادف بوده بطوریکه نزد اشخاص‌جاهل شاید لازمه دمکراسی عامل آلمان بودن میباشد . مدتها اصفهان مرکز انتریگ‌می‌شود . در چهارم فوریه ۱۹۱۵ دکترپوژن با جلال و شوکت شاهانه وارد شده بیرق آلمان و عثمانی را نصب مینماید ، قبل از غروب آفتاب بیرق آلمان را پاره میکنند اما او مجدد یک بیرق دیگر می‌افرازد . در ماه مه یک دستگاه تلگراف بیسیم کار می‌گذارند . پروتست و حکم و خواهش مثل تگرگ از حکومت تهران‌میرسد ولی‌حکمران اصفهان اجرای حکم مرکز را به مماطله میگذراند . راستی حیف است که یکچنین بازیچه‌ای را از میان بردارند زیرا هر روز صدای خداوند جنگ ـ یعنی قیصر ـ در اصفهان شنیده میشود که با عبارات بلند فتوحات قشون خویش را شرح میدهد .

جدول کلمات متقاطع

شماره ۵۲٦۷

طراح جدول ف ـ جلوه

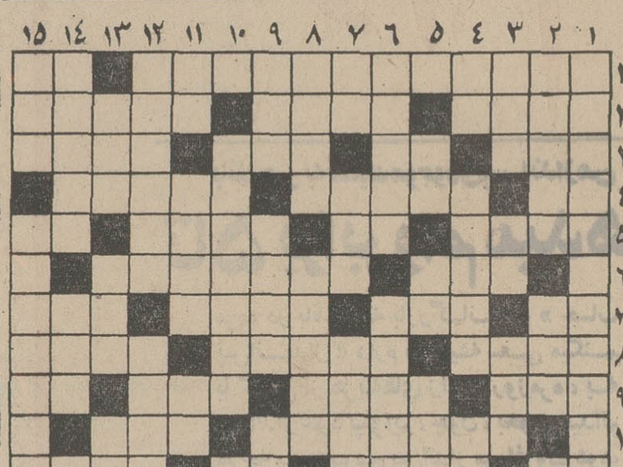

افقی :

۱ـ از مکتب های جدید نقاشی ـ از صورفلکی ۲ـ پایتخت را هم میگویند ـ اساس ـ قددراز ۳ـ خوانخوار شب زنده‌دار ـ کارشیطان است ـ ساز عظیم و باشکوه ـ نورانی ٤ـ روزگاری راهها بدان منتهی‌میشد ـ ملاقات‌ـ قدرش موقع پارکی لباس معلوم میشود۵ـ ستاره کمیاب ـ دانه معطر ـ آشکار ـ شهر ویران و واژگون ٦ـ غلیظ و پرمایه ـ برای زنبور گزیدگی‌نیزبکارمی‌اید ۷ـ خوب بی‌سر ـ حسد ـ ناچار ـ میوه بی‌پوست وهسته ۸ـ دیگش را که بار بگذارید در وهمسایه خبر می‌شوند ـ برای بعضی یکی کافی‌است تا بسر بدوند ـ غلاف ۹ـ آزاد ـ از اسبان معروف و اصیل ـ خو گرفتن ـ حرف‌نفی ۱۰ـ بعد از مرگ سهراب چه حاصل‌ـاسب ۱۱ـ فلزی‌است‌ـ بی‌شک وتردید ـ شهرایستاده‌ـ ضامن حفظ امنیت و استقلال ۱۲ـ برهنه کردن ـ با سر دل سنگین‌هولناکترمی‌کشند‌ـ حرف تعجب شدید ! ۱۳ـ برتر ـ نقطه مقابل وصل ـ پرمدعا بیشتر میزند ـ از فلزات سنگین ۱٤ـ نوعی مالیات و درامد ـ جماد ازهم پاشیده ـ آب به دهان‌اورد ۱۵ـ مال دیگ‌بیشتر مشتری‌دارد‌ـ آهنگساز بزرگ آلمانی‌که‌دانوب آبی‌را جاودان ساخت .

عمودی :

۱ـ مکتبی جدید در نقاشی وموسیقی‌ـ می‌چسباننده‌ومی‌زنند ۲ـ ناز و ادا ـ بخشیدن ـ میگویند هرکسی در آسمان یکی دارد ۳ـ پول ضربی ـ دست ـ گرو ـ درخشش ٤ ـ سرووضع‌ظاهر ـ راه ورسمش دلبران دانند ـ از آثار جنگ ۵ـ بزرگ ـ عددی است ـ از شاعران انقلابی ـ سروصدا و جنجال٦ـ دمش‌سحرگاه‌است‌ـ مردی برای کارهای گران ۷ ـ بلی خارجی ـ مگر ـ کله‌دار‌ـ پیوسته نیست ۸ـ باردار‌دارد‌ـ از شهرهای ایران ـ وصف گیسوی پرپشت و انبوه و بلند ۹ـ جویبار ـ باور پریشان ـ سنگین‌ـمرغ‌میرود ۱۰ـ قیمتش زیاد است ـ باآن‌بجان موهای کوچک می‌افتند ۱۱ـ بستن ـ یگانه ـ دنباله سوزن ـ ده متر دردره متر ۱۲ـ از گلها ـ نوعی از بوزینه ـ طایفه‌ای در ایران ۱۳ـ مایوی چاله حوضی ـ از کارخانه های سازنده لوازم آرایش ـ موریخته ـ سازمان اسرارآمیز و نیرومند در بنگه دنیا ١٤ـ شورا دارد ـ حمام فرنگی ـ اگرمال‌دلبر باشد دلها بدان آویخته است ۱۵ـ گاو ـ پیکارشان‌ازداستانهای‌شورانگیز شاهنامه است .

حل جدول شماره ۵٤٦٦

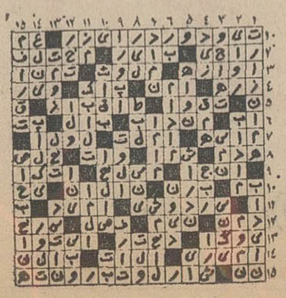

پائیز خاطره انگیز

کوشش

بلوز

بلوز تریکو دخترانه بایقه اسکی ۶ تا ۱۶ سال ۱۹۰ تا ۲۳۰ ریال
بلوز تریکو دخترانه یه یه ونل ۶ تا ۱۶ سال ۲۹۰ "
بلوز تریکو پسرانه از پلون ۶ تا ۱۶ سال ۱۵۰ "
بلوز تریکو پسرانه از ونل بایقه تی شرت ۲۲۰ تا ۲۹۰ "
بلوز تریکو زنانه از ونل ۱۵۰ "
بلوز تریکو زنانه از اکریل مو هر در رنگها و طرحهای روز ۳۹۰ "
بلوز تریکو زنانه از پشم شتلند ۶۵۰ "
بلوز تریکو مردانه بایقه تی شرت از ونل ۲۹۰ "
بلوز تریکو مردانه از کرک بایقه دوبل ۴۵۰ "

ژاکت

ژاکت تریکو دخترانه از اکریل موهر ۶ تا ۱۶ سال ۳۵۰ تا ۳۹۰ ریال
ژاکت تریکو دخترانه از پشم شتلند ۶ تا ۱۶ سال ۵۶۰ " ۷۱۰ "
ژاکت تریکو پسرانه از ونل ضخیم ۶ تا ۱۶ سال ۲۵۰ " ۲۹۰ "
ژاکت تریکو پسرانه از ۶ تا ۱۶ سال ۴۸۰ " ۶۰۰ "
ژاکت تریکو زنانه از موهر ۳۹۰ "
ژاکت تریکو زنانه از بوکله ضخیم ۶۵۰ "
ژاکت تریکو مردانه از لمزدل ۶۵۰ "
ژاکت تریکو مردانه از شتلند ۸۵۰ "

پیراهن

پیراهن دخترانه ترویرا ۶ تا ۱۶ سال ۵۵۰ تا ۷۰۰ ریال
پیراهن دخترانه از مکلون ضخیم ۶ تا ۱۶ سال از ۷۵۰ " ۸۵۰ "
پیراهن پسرانه از پارچه ترویرا نقشه دار ضخیم ۲۴۰ " ۳۶۰ "
پیراهن زنانه از پارچه ترویرا پشم یا تریکو ۹۹۰ "
پیراهن زنانه از پارچه پشمی با خرج کار تریکو ۱۵۰۰ "
پیراهن مردانه ترویرا فخر با دوخت اعلا ۳۵۰ "
پیراهن کراوات مردانه از پارچه ترتون نقشه دار ۴۵۰ "
پیراهن مردانه از پارچه انگلیسی ۵۹۰ "

شلوار

شلوار دخترانه از مخمل کبریتی تا ۱۶ سال ۲۳۰ تا ۳۰۰ ریال
شلوار دخترانه تریکو از کرک فرانسه تا ۱۶ سال ۳۷۰ " ۵۹۰ "
شلوار پسرانه از پارچه پشمی جناقی تا ۱۶ سال ۲۵۰ "
شلوار پسرانه از پارچه فلانل اعلا ۴۵۰ تا ۶۵۰ "
شلوار زنانه مخمل کبریتی ۳۵۰ "
شلوار زنانه از پارچه ترویرا پشم ۷۹۰ "
شلوار مردانه از پارچه پشمی جناقی ۳۵۰ "
شلوار مردانه از پارچه فلانل مقدم ۸۹۰ "

دامن

دامن دخترانه از فوتر تا ۱۶ سال ۳۳۰ تا ۴۹۰ ریال
دامن دخترانه از ترگال تا ۱۶ سال ۲۸۰ " ۴۵۰ "
دامن دخترانه از جیر از ۵۹۰ " ۶۹۰ "
دامن زنانه از پارچه پشمی اسپرت مقدم ۳۹۰ "
دامن از پارچه (پشم ترویرا) چهارخانه ۵۲۰ "

کت و دامن

کت و دامن از پارچه ترویرا راه راه ۶ تا ۱۶ سال ۶۵۰ تا ۷۹۰ ریال
کت و دامن از پارچه پشمی بافت ژاکارت زنانه ۱۹۵۰ "
کت و دامن از پارچه کجراه پشمی دست چین مقدم زنانه ۲۸۰۰ "
کت و دامن از پارچه پشمی دست چین مقدم زنانه ۳۶۰۰ "

کت و شلوار

کت و شلوار دخترانه از تریکو تا ۱۶ سال ۱۹۰۰ تا ۲۲۰۰ ریال
کت و شلوار پسرانه اسپرت تا ۱۰ سال ۶۹۰ "
کت و شلوار پسرانه از پارچه پشمی تا ۱۶ سال ۱۴۹۰ تا ۱۷۵۰ "
کت و شلوار پسرانه از پارچه فلانل مقدم ۱۸۰۰ " ۲۲۰۰ "
کت و شلوار زنانه از پارچه پشمی ۲۸۰۰ "
کت و شلوار زنانه از پارچه تریکو (لمینت شده) ۳۲۰۰ "
کت و شلوار مردانه از پارچه پشمی ۲۲۰۰ "
کت و شلوار مردانه از پارچه های پشمی نقشه دار ۳۲۰۰ "
کت و شلوار مردانه از پارچه ترویرا پشم اسپانیائی ۴۵۰۰ "

بارانی

بارانی دخترانه از پارچه فرانسوی ۱۰ تا ۱۶ سال ۹۵۰ ریال
بارانی دخترانه از پارچه نیلوآلمانی ۶ تا ۱۶ سال از ۹۹۰ تا ۱۴۰۰ "
بارانی پسرانه دورو با کلاه ایتالیائی از ۱۵۵۰ " ۱۹۵۰ "
بارانی زنانه در رنگهای مختلف ۹۹۰ "
بارانی زنانه از پارچه نیلوآلمانی ۱۴۰۰ "
بارانی زنانه با یقه پوست ۲۴۰۰ "
بارانی مردانه در رنگهای مختلف با آستر ساده یا نیمه پلوش ۹۹۰ "
بارانی مردانه از پارچه نیلوآلمانی ۱۵۰۰ "
بارانی مردانه از پارچه نیلوآلمانی (مدل ماکسی) ۲۹۵۰ "

پالتو

پالتو دخترانه از پارچه پشمی مقدم ۶ تا ۱۶ سال ۱۵۰۰ تا ۱۹۰۰ ریال
پالتو پسرانه از پارچه چهارخانه پشمی تا ۱۶ سال ۱۶۰۰ " ۲۲۰۰ "
پالتو زنانه از پارچه پشمی مقدم ۱۹۵۰ "
پالتو زنانه از پارچه پرنس دوگال پشمی ۳۸۰۰ "
پالتو مردانه از پارچه پشمی با یقه پلوش ۲۲۰۰ "

از کوشش بخرید بنفع شماست

رستوران و فروشگاه از ۹ صبح تا ۹ شب یکسره باز است

گفتگوی تلفنی

۳۱۱۰۷۱

از ساعت ٤ تا ۹ بعدازظهر

● **الومن محمدعلی توتونچیان ـ** وزارت آموزش وپرورش با کمک یکی از بانک ها خانه هائی برای معلمین در انتهای هاشمی احداث کرد . روزنامه های شهریور ماه سال جاری از قول یکی از مقامات وزارت آموزش و پرورش نوشتند که بزودی این خانه ها دراختیار معلمین قرار خواهد گرفت . اما مدتی از آن وعده می گذرد و هنوز خانه‌های مزبور تحویل معلمین نگردیده است . چرا دریک چنین‌کار خیری، تسریع نمی کنند ؟

● **الو من فخری کرمی ـ** در روزنامه ها خواندم که سه برادر باتفاق یکدیگر، با چاقو مادر خود را به قتل رسانده‌اند . در تمام قرون و اعصار هرگز دیده نشده که فرزندی مادر خود را بقتل رساند تازه اگر آن مادر گناهکار هم بوده باشد . بمردم هشدار دهید که هر گناهکاری را ، قانون بهتر از هرکس به مجازات خواهد رساند. پس لازم نیست که ما، نقش قاضی و مامور اجرای حکم را بازی کنیم و خودسرانه کسی را به مجازات برسانیم.

● **الومن انوشیروان سپهرآرا ـ** در انتهای کن میدانی وجود دارد بنام فلکه دوم . این میدان اولا فاقد روشنائی است ، ثانیا هنوز در آن چراغ و علائم راهنمائی . و رانندگی نصب نشده است .

از اینرو رانندگان شبها در این محل با خطر تصادف روبرو هستند . و بجاست مسئولان مربوطه نسبت به روشنائی و نیز نصب چراغ راهنما در این میدان اقدام فوری بعمل آورند .

● **الو من علی فولادی ـ** روز جمعه گذشته برای کوهنوردی به کلک‌چال رفتم . جوانی از ارتفاع ناچیزی سقوط کرده بود و قسمتی از سرش شکسته بود و احتیاج به بخیه و پانسمان داشت. اما در درمانگاهی که بخاطر چنین حوادثی در آنجا احداث شده ، وسائل کافی وجود نداشت . لطفا بنویسید وقتی چنین درمانگاهی احداث می کنند ، آنرا از عوامل و وسائل مجهز برخوردار کنند .

● **الو من هوشنگ ابوالحکم ـ** چرا ماموران مبارزه با گران فروشی در کار تمام اصناف و کسبه نظارت ندارند ؟ ازیکی از پارچه فروش های خیابان لاله‌زاریک‌قواره پارچه کت شلواری خریدم و مبلغ ۳۲۰ تومان پرداختم . ولی بعدا که آن را به یکی از دوستانم که در این کار خبره است نشان دادم ، فهمیدم پارچه متری ۳۰ تا ٤۰ تومان بیشتر قیمت ندارد !

● **الو من یعقوب حسینی ـ** کوچه کاوه منشعب از خیابان ملت ، مدتها است که آسفالت نشده است. اهالی این کوچه که تابستان را با گردوخاک و خطرات بهداشتی آن سپری کردند از شهرداری ناحیه تقاضا دارند ، قبل از اینکه زمستان فرا رسد و آنوقت گل و لای اهالی را رنج بدهد، هرچه زود تر ، نسبت به آسفالت این کوچه اقدام کنند .

● **الو من ع ـ م ـ** وقتی قبض میزان مصرفی مکالمات تلفنی چند ماه اخیر منزلم بدستم رسید ، متوجه شدم مقدار مکالمات تلفنی این ماه، به چند برابر ماه‌های قبل رسیده است و این برای من غیرقابل تصور بود چون ما ، درروز بیش از ۳ تا ٤ بار مکالمه تلفنی نداریم .قدر مسلم اینست که این اشتباهات یا از طرف کابل‌ها و یادستگاه های خود شرکت مخابرات است و یا دراثر سهل انگاری بعضی از کارمندان ناشی می شود .

سیگار عمر انسان را کوتاه میکند

خودکشی مدرن . . .

نامه به روزنامه

★ تبرک در مشهد . . .

چندی پیش بقصد زیارت به مشهد رفتم . شنیده بودم در اطراف صحن حرم، مهمانخانه‌ای هست که متعلق به آستانقدس رضوی است و در آن غذائی بعنوان تبرک بطور رایگان در اختیار عموم میگذارند. در ایامی که در مشهد بودم ، روزی به آن مهمانخانه مراجعه کردم .

در آنجا دیدم موجی از جمعیت مقابل در آن مهمانخانه بوجود آمده است.مردمی که در مقابل در مهمانخانه ایستاده بودند ، فقط چند لقمه‌ای از آن غذا بعنوان تبرک میخواستند . موفق شدم به درون مهمانخانه بروم . عده کثیری را دیدم که در مقابل هر کدام یک پرس غذای کامل قراردارد . خواستم بنویسید مسئولان این مهمانخانه برای جلوگیری ازاتلاف وقت زوار ، غذای مختصری بعنوان تبرک به کلیه مراجعین بدهند تا از چنین ازدحامی در مقابل در مهمانخانه جلوگیری شود.

محمدحسن

★ خطرات بهداشتی

قطعه زمینی در فلکه سوم خزانه فرح‌آباد واقع است ، که متعلق به یک شرکت آجر فشاری است . این زمین اکنون محل جمع‌آوری زباله‌های شهرداری گردیده است و سگ های ولگرد شب و روز در آن پرسه میزنند . بوی تعفنی که از تجمع زباله ها و کثافات این خرابه ناشی میشود ، تا چند صد متری آنطرفتر به مشام میرسد . ساکنان اطراف این خرابه بشدت‌درمعرض خطرات بهداشتی قراردارند. شهرداری نسبت به رفع این مزاحمت هنوز اقدامی‌نکرده است . لطفا از قول اهالی این منطقه ، این‌موضوع‌رادرروزنامه منعکس کنید . شاید شهرداری ناحیه ۷ برای‌رفع‌این‌گرفتاری چاره‌ای بیندیشد .

بامضاء عده‌ای از اهالی

★ بفکر ما افتاده‌اند . . .

چهل سال ازسنم میگذرد ، در این مدت در خانه های استیجاری زندگی‌کرده‌ام . چند سال‌پیش قطعه‌زمینی‌به مساحت صد و پنجاه متر،درخارج از محدوده‌خریداری‌کردم. موضوع خارج ازمحدوده به میان‌آمد ومن‌ه سال برای گرفتن اجازه ساختمان بروی‌زمینم صبرکردم. ولی از روزی که مدت خارج‌از محدوده را تمدید کرده‌اند ، در بلاتکلیفی بسر میبرم . چون نه اجازه ساختمان میدهند و نه کسی پیدا میشود ، زمینم را از من بخرد. اخیرا مقامات مسئول تاحدی به فکر صاحبان زمینهای خارج از محدوده افتاده‌اند و فعلا آپارتمان‌سازی را درخارج از محدوده آزاد کرده‌اند . امید است متعاقب این اقدام ،اعلام کنند که کلیه صاحبان زمینهای خارج از محدوده میتوانند ، برای‌زمین های‌خودخانه‌ای بسازند. آنوقت است که عده‌ای دارای سر- پناهی خواهند شد و دیگر اجاره‌نشین نخواهند بود.

غلامرضا مهدی‌زاده

عقیده آزاد

نوشته : ر ـ میرزنجانی

بخشنامه‌ها و بخشنامه نویس‌ها!

درمسائل اداری ، مرتبا با اصطلاحاتی نظیر ، تصویب‌نامه ، نظامنامه ،اساسنامه وبخشنامه مواجه می شویم که هرکدام‌از آنها ،بدلیل آنکه برای‌افراد جامعه‌ایجاد حق‌و تکلیف‌می نماید ،قلمرووحیطه‌اقتدار ویژه‌ای دارد ، که در حقوق اداری مورد بحث قرار می گیرد...

بهرحال درمقاله امروز ، یکی از رایج ـ ترین‌پدیده های فوق یعنی«بخشنامه»را که در نظام اداری مادارای اهمیتی‌فوق‌العاده است مورد گفتگوقرارمیدهیم ،بااین‌امید که در زمینه صدور بخشنامه‌ها از طرف دستگاههای اداری که در حال حاضر بگونه سردرگمی است تجدید نظر لازم بعمل آید... نهایت‌اینکه ، بخشنامه که در گذشته متحدالمآل نامیده میشده‌است، علی‌الاصول عبارت ازنوشته‌ای است،حاوی مقررات و دستورات ازناحیه مقامات‌مافوق وزارتخانه ها وموسسات‌دولتی و سایر سازمانهای اداری،به کارمندان‌ومستخدمین خود ..وهدف از صدورآن نیزمعمولا ابلاغ دستورات جدید در قالب خط‌مشی کلی ادارات وگاهی هم‌ایجادهماهنگی ووحدت رویه ،بین‌واحد های هر موسسه‌وبالمآل تسریع در انجام‌دادن‌امورمراجعان‌است... بطوری که ملاحظه می فرمائید ،باتوجه‌به این موضوع که بخشنامه مانند سایر تاسیسات حقوقی ، جنبه آمرانه و کلی دارد ،وشامل همه افراد جامعه ، صرفنظر از شغل و موقعیت اجتماعی‌آنهامی گردد، پدیده قابل ملاحظه‌ای‌است که ازهرجهت قابل تعمق می باشد ... بخصوص‌اینکه اگر توجه داشته‌باشیم متاسفانه در صدور این بخشنامه‌ها رعایت موازین حقوقی و اداری نمی شود ودرنتیجه مشکلات‌زیادی را که درپاره‌ای ازاوقات جبران ناپذیر نیز می‌باشد ، بوجود می آورد ... مشکل از آنجا ناشی‌می‌شود که دراغلب موارد، مفاد این بخشنامه‌ها ،بنابه‌سلیقه شخصی روساومدیران ، بدون مطالعه و تحقیق کافی‌ودر نظر گرفتن سوابق‌امر و بابی‌ـ حوصلگی وبوسیله افراد غیر متخصص وفاوارد تهیه می شود و لذا بخشنامه های جدیدبا دستورات قبلی هماهنگی ندارد و غالبا با آنها مانعة‌الجمع می‌باشد ...نکته دیگراینکه دربخشنامه ها غالبا جملات یکنواخت وزائد و تکراری بکار برده می‌ـ شود وهیچگونه نظم وتوالی منطقی نیز در مفاهیم آن وجودندارد ، .و چون میزان کارکرد و فعالیت هرسازمان نیز باتعداد بخشنامه‌ها ومکاتبات آن سنجیده‌میشود لذا روی چشم‌وهمچشمی ورقابت ، اصرار عجیبی وجود دارد که از هرواحد اداری بخشنامه‌های زیادی صادر بشود ولو آنکه برای اصدار آنها اصولا موردی وجود نداشته باشد ... !!

جالب‌اینکه ،اخیرا دریکی‌ازوزارتخانه‌ها کمیسیونی بنام «کمیسیون بخشنامه ها» بوجود آمده‌است .اماموضوع‌جالب‌توجه‌تر اینست‌که اعضای‌این کمیسیون را که وظیفه‌بازبینی کلیه بخشنامه های اداری رادارند ،افرادی تشکیل داده‌اند که تحصیلاتشان دررشته ادبیات فارسی‌است ودراین زمینه تالیفاتی دارند بدین لحاظ بخشنامه‌هارا فقط از نظر تخصصی‌که‌دارند با چند اصلاح کوچك عبارتی‌واملائی مورد حك و اصلاح قرارمیدهند وبا مفاد بخشنامه واین‌که آیا صدور آن واقعابه مصلحت وزارتخانه‌ها هست یانه کاری ندارند ...ودرپایان کار نیز ،اعضای این کمیسیون زیر بخشنامه های نویسنده‌که «صدور این بخشنامه از نظراشاء وجمله‌ـ بندی بلامانع است ! ! » ودیگر هیچ

لزوما متذکرمی‌شویم که یك بخشنامه‌از لحاظ اینکه در اغلب موارد منشاء حق و تکلیف است‌ودرروابط اداری افراد باسازمانهای مامور بخدمات عمومی مورداستناد قرار می گیرد ،باید از جمیع جهات‌مورد بررسی ومداقه واقع‌شود تااز بروز هرگونه اشکالات وغارسائی‌در حیطه کار وعمل وایجاد دستورات و مقررات ناسخ و منسوخ که‌متاسفانه‌تعداد آنهاهم کم نیست جلوگیری بشود ...

بنابراین براساس مسائلی که دربالا بطوراجمال مطرح‌شد پیشنهاد اینست که:

در کلیه وزارتخانه‌ها و موسسات دولتی ، باتوجه به وظایف و فعالیت های خاص آنان ، علاوه‌بر اینکه قبلابادر صورت لزوم نظر مشورتی متخصصان فن استفسار و در بخشنامه‌ها منظور شود ، دعوت ازعده‌ای از متخصصان علوم‌اداری وحقوقدانان و کارشناسان صاحب‌تجربه و آگاه‌از سوابق امر که مراحل ومدارج اداری‌را پا شایستگی گذرانده باشند ، واجب‌و ضروری است .بدین معنی که باید «کمیسیون بخشنامه ها»ازیك تیم کارآزموده و متخصص تشکیل شود تا مفادبخشنامه هارااززاویه مسائل گوناگون موردبررسی وتجزیه و تحلیل قرار دهند وپس‌از موافقت وتایید آنان به صدور بخشنامه اقدام گردد . تردیدی نیست که بااتخاذ این رویه بیشتر مشکلاتی که در حال حاضر بهنگام اجرای بخشنامه ها وجوددارد ، مرتفع‌خواهد شد .

از کلیه دارندگان سهم‌الشرکه شرکت بیمارستان مدائن با مسئولیت محدود دعوت میشود برای تشکیل مجمع عمومی فوق‌العاده ساعت ۹ صبح روز جمعه ۱۲ آبانماه سال جاری در محل شرکت بیمارستان مدائن حاضر شوند .

دستور جلسه :

تعیین خط مشی آتی شرکت و انتخاب هیئت مدیره و بحث و اخذ تصمیم درمورد کلیه پیشنهادات هیئت مدیره و مدیر عامل و سایر شرکا میباشد .

هیئت مدیره

آ ـ ٥۲٦۲٤

آگهی استخدام

نیروی هوائی شاهنشاهی تعدادی غیرنظامی به شرح زیر برای خدمت درمرکز که دارای حداکثر ۳۵ سال سن و گواهینامه حداقل ششم ابتدائی باشند به صورت روزمزد استخدام مینماید داوطلبان واجد شرایط میتوانند از تاریخ ۵۱٫۷٫۳۰ الی ۵۱٫۸٫۱۵ روز های زوج از ساعت ۸۰۰ صبح الی ساعت ۱۰۰۰ باردست داشتن عین شناسنامه عکسدار ـ مدارک تحصیلی ـ برگ خاتمه خدمت ودو قطعه عکس ٤×۳ جهت ثبت نام و آزمایش بفرماندهی لجستیکی واقع در خیابان مرح‌آباد (دوشان‌تپه) مراجعه نمایند .

۱ـ متخصص چاپ افست	۱ نفر
۲ـ متخصص چاپ عکس (عکاسی افست)	۲ نفر
۳ـ متخصص کنتالت	۱ نفر
٤ـ متخصص کلیه برداری افست	۱ نفر
٥ـ متخصص تورنت	۱ نفر
٦ـ متخصص مونتاژ افست	۱ نفر
۷ـ رتوش کار افست	۱ نفر

م‌الف ۱۰۹۱۸

منتخبین حزب ایران نوین اعضاء انجمن شهرستان ری از حوزه انتخابیه مرکزی شهری در اجرای قانون تشکیل انجمن های شهرستان و استان

تعداد ٥٤۸۱۱ نفراز اهالی متدین وشاهدوست و میهن‌پرست شهر ری در مدت توزیع کارت الکترال بحوزه‌های مربوطه مراجعه وکارت الکترال دریافت‌نموده‌اندو ٥۲۱٥۱ نفر در روز جمعه ۲۱٫۷٫۵۱ بانظم و ترتیب بپای صندوق های اخذ رای‌رفته‌وآراءخودرابنام کاندیدای معرفی شده از طرف حزب ایران نوین کمیته شهرستان ری به صندوق ریخته‌اند

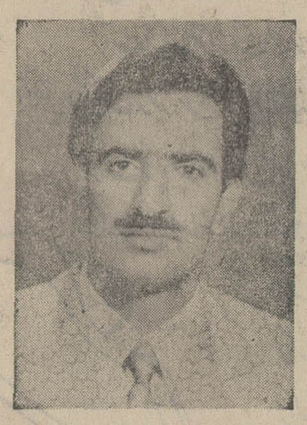

آقای محمد دهقان‌نژاد با ٤٥۳۷٦ رای

آقای محمد صادق حمیدی با ٤٥۱۰٤ رای

خانم طاهره آرام با ٤٥۰۱۲ رای

آقای عباس شمس‌نیا با ٤٤۷٤٦ رای

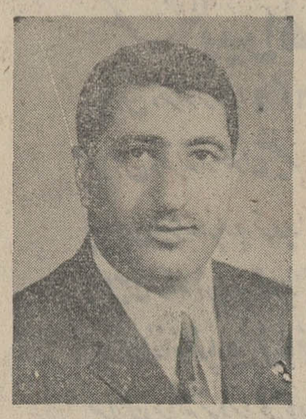

آقای رجبعلی طائب‌پور با ٤۲۹۸٤ رای

آقای اردشیر کیانی طاری با ٤۲٦۱۹ رای

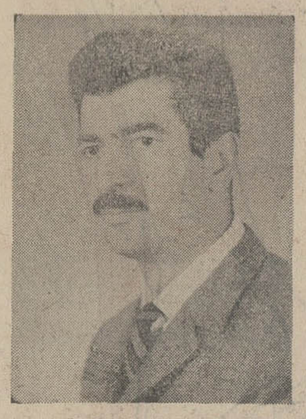

آقای علی انصاف با ٤۲۲۸۳ رای

آقای خلیل رضاپور با ٤۱۸٦۷ رای

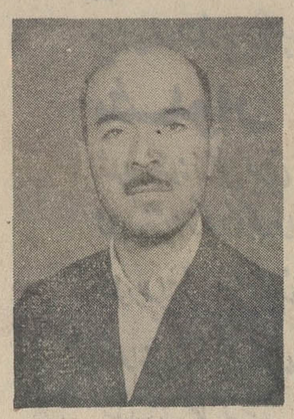

آقای عبدالرسول موسوی با ٤۱۱۷٦ رای

آقای عزیزالله خصوصی با ٤۰۸٦۲ رای

آقای رمضانعلی هوشمند با ٤۰۱۱۸ رای

خانم معصومه باقری با ۱۷۸٤٦ رای

چنانچه تعداد کارت های الکترال صادره با جمعیت حوزه انتخابیه مرکز شهرری مقایسه شود نسبت مزبور مبین کامل رشد اجتماعی مردم شهرری ونمونه فعالیت های آقای هدایت اسلامی‌نیا نماینده مردم شهرری در مجلس شورایملی وهمسلکان عضو حزب ایران نوین کمیته شهرستان ری در جهت ترغیب و تشویق مردم وراهنمائی آنان بروظایف اجتماعی و شرکت آنان در انتخابات می‌باشد و همچنین اعضاء انجمن شهرستان ری‌در جاسه مورخه ۲٤٫۷٫۵۱ حزب ایران نوین کمیته شهرستان ری حضور یافته و ضمن آمادگی کامل خود مانند یک سرباز انقلاب در جهت پیشبردهدف های عالیه حزب پاسدار انقلاب از آقای اسلامی‌نیا نماینده مردم شهرری در مجلس شورایملی مصرا تقاضا نمودند که مستدعیات انجمن شهرستان ری در جهت احداث‌خیابان های اطراف صحن‌مطهر حضرت عبدالعظیم علیه‌السلام و آرامگاه اعایحضرت رضا شاه کبیر وارتباط خیابانهای مذکور به جاده قم وورامین بعرض آقای امیرعباس هویدا نخست وزیر محبوب رسیده واستدعا شود که باموافقت بااجرای برنامه مذکور موجبات نوسازی منطقه‌قدیمی‌شهرری‌وبالمآل موجبات بالا رفتن سطح اقتصادی مردم شهرری را فراهم فرمایند .

آ ـ ٥۲۲٦۸

۲۱ هدیه مجانی از آمستردام

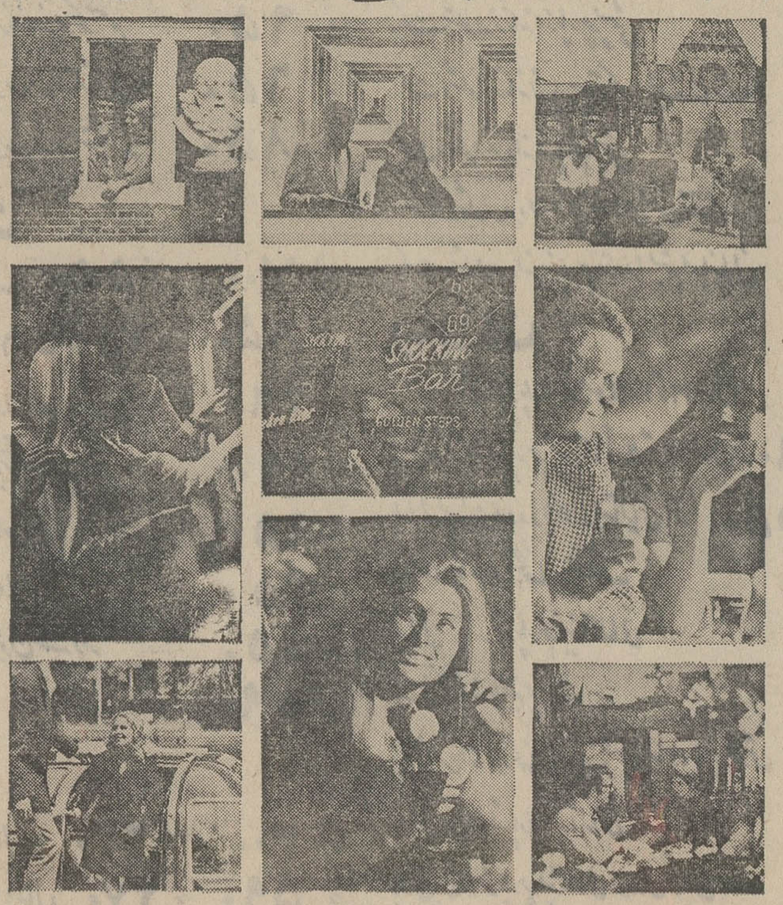

اگر درسفراروپائی‌خودآمستردام را اولین مقصد خود درنظربگیرید یا بعدازمسافرت اروپائی‌آمستردام آخرین مقصد شما باشد ، اداره جهانگردی آمستردام مزایای زیررا بشما تقدیم خواهدکرد :
بلیط برای «کنسرت‌گبو» (درصورتیکه درآنموقع برنامه داشته باشد) . دیداری‌ازکاباره ومشروب . سه‌مشروب دیگر ، ناهار ، شام ، قهوه صبح ، چای بعدازظهر ودیدار ازکارخانه آبجوسازی . ورودیه برای چهارموزه . یك تور به شهرهای لاهه ، روتردام ، آلمیر و دلف . یك تور ازکانالهای آمستردام . بازدید از الماس تراشی . وگذشته از تمام اینها : ۱۰۰کیلومتر مجانی با ماشین کرایه‌ای . ۱۰ درصد تخفیف دریك فروشگاه بزرگ وچند بوتیك . ۵۰ درصد تخفیف برای پول اطاق هتل درسومین شب اقامتتان درآمستردام . وبالاخره موقعیکه میخواهید آمستردام را ترك‌کنید ، اداره جهانگردی با تقدیم یك صفحه‌استریو LP متعلق به ارکستر «کنسرت‌گبو» از آمدن شما تشکر خواهد نمود . این برنامه از ۲۳ مهر ۱۳۵۱ تا ۱۰ فروردین ۱۳۵۲ اجرا خواهد شد . اطلاعات‌کامل درآژانس مسافرتی شما موجود است . تمام پروازهای جهانی ما یا از آمستردام آغاز میشود و یا درآمستردام پایان میپذیرد .

KLM
ك. ال. ام
شرکت هواپیمائی پادشاهی هلند

نمایندگی های ك.ال.م در ایران
خیابان تخت جمشید تلفن ۶ ـ ۸۲۸۰۶۱ رویال اکسپرس: تلفن ۴۱۵۹۷ و ۶ ـ ۸۲۸۰۶۱ آبادان ؛ ساختمان سان شاین تلفن ۲۴۷۸ اهواز؛ هتل اهواز، تلفن ۵۲۷۵ ـ ۵۳۷۵ ـ ۲۳۷۶

هدیه‌ای که همیشه مرا یاد شوهرم می‌آورد

انتخاب هدیه خوب ، هنر یك زن است خصوصا که‌هدیه گیرنده شوهر یا نامزد او باشد . این نکته که هدیه هر چه گرانقیمت تر باشد بیشتر بچشم می آید درست نیست‌انتخاب درست هدیه مهمتر است مواردی پیش می آید که خانمها در انتخاب «کادو» دچار تردید میشوند .

حتی موقعی که میخواهند برای همسر خود هدیه‌ای‌بخرند، هدایائی که بیك مرد میتوان داد عبارت از : ادوکلن ، عطر های ملایم مردانه دگمه سردست ، پیراهن ، کراوات، جوراب ، مدال های طلای مردانه و پیراهن ها و پلوور های پشمی و نظایر آنها .

و اما این هدایا را چه‌موقعی باید داد

خانمی تعریف میکرد من با اینکه چند بچه قد و نیم قد دارم و کار منزل مجالی برای کار های دستی برای من نمی‌گذارد با وجود این چند ماه یکبار از پارچه های نرم‌ابریشمین و پوپلین دستمالهای دستی برای همسرم تهیه کرده آنها را بانخ ابر یشمین شماره دوزی و گلدوزی میکنم و بهمراه‌چوراب های مناسب لباس همسرم به او هدیه میدهم . همسرم از اینکه همیشه در پیش همکاران و دوستانش دستمالهای کاردست با گلدوزیهای آبی و بنفش خوشرنك مصرف میکند احساس غرور میکند و بار ها از من صمیمانه در اینمورد تشکر کرده است .

هستند زنانی که با بافتن شال گردن ، پلوور و لباسهای خانه شیك و راحت ضمن اینکه احتیاجات همسر خود را رفع میسازند در جلب محبت و علاقه همسر خود موفق میشوند .

هدیه مناسب

باید توجه داشت که با دادن کدام هدیه میتوان‌شریك ؟ زندگی خود را خرسند کرد . آیا او اهل مطالعه است ؟ آیا اهل بررسی و تحقیق بوده و ساعتها برای تهیه مطلبی کتابها و جزوه ها را ورق میزند ؟ پس اگر همسر شما از این دسته بود سعی کنید بدانید که کدام جزوه و کدام کتاب و کدام مطلب مورد احتیاج اوست و با تهیه و دادن این هدیه میتوان او را خرسند کرد .

و اما اگر همسرتان به ورزش و کوهنوردی و ماهیگیری و نظایر آن علاقمند میباشد بهترین هدیه فراهم نمودن‌وسایلی میباشد که در ورزش مورد علاقه و احتیاجش باشد و او را آسوده خاطر نماید .

هدیه قلم‌مو و بوم نقاشی برای کسانیکه بکار نقاشی علاقه دارند و یا خریدن قابلو های نقاشی و یا حتی کپیه آثار مهم و با ارزش دنیا برای کسیکه به آثار هنری نقاشی علاقمند باشد کار بسیار پسندیده‌ای است .

فراموش نکنید که مرد ها با همه علاقه‌ای که به‌مردانگی و رشد ظاهری دارند از اینکه مورد توجه و نوازش قرار گیرند وجود و قلبشان را نشاطی سرور انگیز و رضایت بخش فرا میگیرد و این سرور و رضایت باعث میشود که بزندگی بیشتر امیدوار شوند و با علاقه و امید بیشتری به ادامه زندگی با شریك زندگیشان بپردازند و از اینکه هنوز هم مثل دوران سیکبال کودکی و نو جوانی کسی دائما بفکر آنهاست خوشحال میشوند .

بنابراین خانم عزیز هرگز هدیه دادن آنهم به همسرتان را چیزی همانندیك وظیفه ویك کارتشریفاتی‌شاق‌نشمارید‌و درنظر داشته‌باشید که اگردر خرید هدیه سهل‌انگاری‌و بی‌توجهی کنید نه فقط مورد محبت قرار نمیگیرند ، بلکه برای اینکه‌این قدر سر بهوا هستید احتیاجات طرف مقابل خود را نمی‌شناسید و درك نمیکنید مورد سرزنش و بی مهری قرار خواهید گرفت .

محفل زنان

مشکلات زنان در همه جا یکسان است

* باوجود آنکه اقامت خانم تودورف همسر نخست‌وزیر بلغارستان در تهران کوتاه بود بدلیل آنکه این خانم روزنامه نگار و سردبیر مجله ارگان کمیته زنان بلغارستان است برای آشنائی بیشتر او با تشکیلات زنانه ، برنامه های وسیعی اجرا شد

خانم تودورف دیروز صبح از تشکیلات شورای زنان حزب ایران نوین دیدن‌کرد

وضمن این بازدید، مشکلات و مسائل زنان را در سراسر دنیا مشابه و یکسان خواند و گفت : ما از لحاظ عشقی که به وطنمان داریم و از جهت علاقه‌به پیشرفت وترقی کشورهایمان شباهت زیادی بیکدیگر داریم .

خانم تودورف تهران را یکی از زیباترین شهر هایی میداند که از آن دیدن‌کرده است .

کمبود جا

رضائیه ـ دبیر سازمان زنان رضائیه طی گفتگوئی بخبرنگار اطلاعات اظهار داشت نبودن محل مناسب برای سازمان زنان این شهرستان باعث شده که سازمان زنان رضائیه نتواند جوابگوی مراجعین خود باشد .

خانم‌حکمت افزود هم‌اکنون سازمان زنان رضائیه برای بالا بردن سطح آموزش‌زنان کلاسهای مختلف حرفه‌ای و سواد آموزی دارد

دیروز به همسر نخست‌وزیر بلغارستان در شورای زنان حزب هدایائی داده شد که تمثال علیاحضرت شهبانو یکی از آنها بود .

در عکس بانوان جهانبانی وتربیت نمایندگان مجلسین هنگام اهداء هدیه زنان‌حزب ایران نوین به خانم نخست وزیر بلغارستان دیده می شوند .

آشپزی

منصوره امیرابراهیمی
پیش افطاری بمناسبت ماه مبارك رمضان

مسقطی

مسقطی را اگر خوب بپزید یکی از دسر های خوب ایرانی محسوب میشود . مسقطی را به انواع مختلف می پزند این مسقطی را که برای شما شرح میدهم از همه‌نوعش بهتر است .

مواد لازم : دویست گرم نشاسته ـ چهارصد گرم روغن ـ ششصدگرم قند ـ صد گرم مغز بادام و مغز پسته خلال کرده ـ یک قاشق چایخوری هل‌دانه شده ـ یک استکان گلاب (ازاین مقدار درحدود دوکیلو مسقطی بدست می‌آید).

طرز تهیه :

نشاسته را با آب سرد باز کنید و آبی که روی ظرف نشاسته جمع شده خالی کنید چهار گیلاس آب سرد روی این نشاسته بریزید و در یک پاتیل روی‌آتش بگذارید پاتیل برای این نوع پختنی‌ها خیلی بهتر است چون‌ته‌اش مثل‌کاسه میماند وبهترهم میپزد . نشاسته خوب بجوشد و غلیظ شود هرچه بیشتر نشاسته بپزد مسقطی خوشمزه‌تر می شود وقتی که بطور کامل پخته‌شد و هیچ بوی خامی نداد قند دراین نشاسته‌بیاندازید .حتما یک پارچه بدستتان ببندید که دستتان نسوزد قند که آب شد روغن تکه‌تکه دراین مسقطی بیاندازید وهم بزنید که سرخ شود و روغن پس‌داده‌شود اگر سرخ‌نشود روغن درجسم مسقطی میماند خیلی مسقطی‌هاهم هست که بی‌روغن درست‌می کنند اما این مسقطی چیز دیگریست ، مسقطی که سرخ میشود مغز پسته و هل دانه کرده داخلش بریزید آنقدر همش بزنید که روغنش راپس بدهد توی سینی بکشید و بگذارید سرد شود وچهار گوش یا لوزی ببرید در حقه های کوچک دربسته هم می توانید بریزید روغنی که از مسقطی گرفته میشود شیرین مزه است ولی مورد استفاده واقع می شود .

ستاره بخت شما

فروردین ـ یکی از افراد فامیل نیاز به کمک و راهنمائی شما دارد و ساعات بعد از کار را به خوبی می گذرانید .

اردیبهشت ـ نامه یا پیغامی از یکی ازدوستان دریافت‌می کنید ملاقات های فردا امیدوار کننده است .

خرداد ـ به اطرافیان خود توجه‌بیشتری داشته‌باشید نگرانی شما از جهت بیماری شخص مورد نظر مرتفع میشود .

تیر ـ با مشورت‌همسر یاشخص مورد علاقه‌تان از انجام کار مورد نظر خودداری کنید ـ بعد از ظهرخوبی دارید .

مرداد ـ بطور غیر منتظره‌ای مشکل شما حل میشود ـ ساعات ولحظات دلپذیری در انتظار شماست .

شهریور ـ مرحله تازه‌ای در زندگی شما آغازمی شود فرصت خوبی است که‌از بزرگان فامیل دیدن‌کنید.

مهر ـ در ایجاد دوستی‌و تفاهم شما هم سهیم خواهیدبود در یک مهمانی به شما خوش میگذرد .

آبان ـ تصمیم تازه‌ای در نحوه کار خود اتخاذ می کنید. حساب دخل و خرج‌خود را داشته باشید .

آذر ـ به آنچه که می شنوید زیاد اهمیت ندهید فردا کار های زیادی درپیش دارید ..

دی ـ یک خاطره قدیمی برای شما زنده میشود کار جدیدتان را با روحیه قویتری شروع کنید .

بهمن ـ بهتر است ناراحتی شخص مورد علاقه‌تان را تحمل کنید درباره وضع جدید خود نگران‌نباشید.

اسفند ـ شخصیت و یا عشق تازه‌ای در زندگی شما ظاهر میشود . در انجام یککار مهم موفق‌میشوید.

اگر فردا روز تولد شماست ـ

شخصیت‌جدیدی بزندگی شماواردمیشود بااشتیاق تمام کاری را که شروع کرده‌ایدتمام کنیدمسافرت خاطره انگیز و جالبی را برای شما پیش بینی می کنیم .

آگهی مزایده اجاره برای مال الاجاره یکساله

بانك تعاون کشاورزی ایران شعبه ساوه ملك زیر راکه مشخصات آن باین شرح است (همگی و تمامی ٦٦ سهم مشاع از ١٦٠ سهم ششدانگ مزرعه مهترآباد پلاك ٥٧ اصلی بخش شش ساوه را از طریق مزایده کتبی برای مدت یکسال باجاره واگذار مینماید.

داوطلبان میتوانند بدفترشعبه مراجعه ونسخه‌ای از شرایط شرکت در مزایده اجاره را دریافت و پیشنهادات خود را حداکثر تاپایان وقت اداری روز ١٦ر٨ر٥١ با اخذ رسید بدفتر شعبه تسلیم نماید .

بانك تعاون کشاورزی ایران شعبه‌ساوه

آگهی مزایده اجاره برای مال الاجاره یکساله

بانك تعاون کشاورزی ایران شعبه ساوه ملکزیر را که مشخصات آن باین شرح است :
(همگی و تمامی ٤٧ سیر مشاع از ٢٤٠ سیر ششدانگ قریه اوجان پلاك ١٦٣ اصلی بخش دو ساوه‌را از طریق مزایده کتبی برای مدت یکسال به اجاره واگذار مینماید).

داوطلبان میتوانند بدفتر شعبه مراجعه نسخه‌ای از شرایط شرکت در مزایده اجاره را دریافت و پیشنهادات خود را حداکثر تاپایان وقت اداری روز ١٦ر٨ر٥١ با اخذ رسید بدفتر شعبه تسلیم نماید.

بانك تعاون کشاورزی ایران شعبه‌ساوه

اطلاعیه

بمنظور بزرگداشت ورزش
بلیطهای اوّلین مسابقه تیم حرفه‌ای
پرسپولیس باتیم اسلوان یوگسلاوی
در کلیّه فروشگاههای گفتی بلّا بفروش میرسد
ساعت ۳ بعدازظهر همین جمعه
میدان امجدیّه

BELLA

نیازمندیهای شما

نیازمندیهای اطلاعات
تلفنی آگهی قبول میکند
تلفن‌های ۳۱۱۲۲۰-۳۱۱۲۲۴
۳۱۱۲۲۷-۳۱۱۲۲۹-۳۱۱۲۳۰

اثاثیه

خرید

بازرگانی فرش کیهان
۸۳۰۹۰۴ و ۸۲۳۷۷۶
خریدار نقدی همه رقم فرش کهنه و نو جهت صادرات روزولت میدان ۲۵ شهریور .

فرش طوسی ۷۵۹۰۲۹
همه‌نوع فرشهای کهنه اعلا و نو شما را قیمت صادراتی ازسایرین‌بهتر نقدا خریدار است .

فروشگاه آسیا تلفنهای
۹۲۵۱۰۲ و ۹۲۲۸۳۲
خریدار یخچال برقی و نفتی تلویزیون قالی و قالیچه با اطلاع تلفنی و قیمت عادلانه خیابان‌شاه

فروشگاه فرش شایان
۹۲۳۳۸۱ و ۹۲۸۲۷۳
بهترین خریدار قالی و قالیچه های کهنه و نو جهت صادرات یخچال و وسایل لوکس منزل

فروشگاه‌مشرق۹۲۹۳۲۷
بهترین خریدارقالی قالیچه و اثاث منزل یخچال نفتی .

فرش‌خواجه‌نصیر
بهترین خریدار فرش کهنه و نو معاوضه جهت صادرات تلفن ۷۵۲۶۹۰

جهان کالا
خریداریخچال تلویزیون و لوازم منزل شما چهارراه پیرور۹۲۵۴۵۸

نمایشگاه‌فرش طباطبائی
انواع فرشهای کهنه و نونما را در منزل نقدا خریداراست تلفنهای ۹۲۰۴۱۰ و ۹۲۲۱۴۸

فروشگاه ایران فرس ۷۷۴۹۷۲
کلیه لوازم منزل شما را بهر مبلغ باشد بیشتر از سایرین نقد خریداریم

فروشگاه‌پروین۹۲۵۳۹۴
بهترین خریدار فرشهای نو و کهنه و تمام لوازم منزل

فرشهای کهنه
از متری ۳۰۰ تومان به بالاخریداریم‌فرش‌اشراف جنب سینما پاسفیک ۷۵۸۶۵۵

فروشگاه‌آستارا۹۲۶۴۰۲
خریدار یخچال تلویزیون فرش و کلیه لوازم منزل

فرش گلشن تلفن ۱۲۱۴۲۱ بهترین خریدار فرش کهنه همه وقم فرش نو موجود میباشد

امانت فروشی و کالای نو و دست دوم امیرآباد شمالی تلفن ۶۳۲۰۸۵

فروشگاه فروردین
خرید فرش کهنه و نو. تلفن۶۶۱۶۵۵ و۴۳۰۸۵

فرش اردیبهشت شاه
تلفن ۶۶۸۱۶۴

اطلاعات
صاحب امتیاز
عباس مسعودی
تهران خیابان خیام
تلفن ۳۱۱۰۷۱

شرکت سهامی
ایرانچاپ
چاپخانه اطلاعات
خیابان سپه مقابل پست خانه مرکز
تلفن ۳۱۱۲۳۳

فروشگاه پروانه
فرشهای نو مخصوصا فرشهای کهنه‌وکلیه‌لوازم منزل شما را در اسرع وقت با کارشناس کارآزموده خریداری مینمائیم تلفن های ۳۱۹۶۳۲ و ۳۱۸۲۹۷

نمایشگاه فرش‌توکلی
فرشهای کهنه را با نو معاوضه وفرشهای کهنه‌رانقدا خریدار استنمایشگاه۶۲۱۴۰۵ بازار ۲۰۸۲۹

فروشگاه فرش اخوان
فرش نو و کهنه و کلیه اثاثیه منزل شما را خریداریم تلفن ۴۷۲۱۲

فرش امید
خریدار فرش های کهنه و نو تلفن ۷۶۵۶۵۵

فرش بخشیان
فروشنده بهترین انواع فرش چهار راه کلوبندی جنب‌سرای‌فردوس‌شماره ۶۱۴ تلفن ۵۳۷۹۶۰

شعبه فرش بخشیانو
پسران خیابان منیریه مقابل دبیرستان رهنما تلفن ۲۴۶۳۲

فروش‌دست‌اول

نقره
فروشگاه نقره‌چی
تلفن ۲۱۵۲۴۶
فروشنده انواع کارهای دستی وظریفه ایران و خارجی از قبیل میناتور خاتم ومیناکاری وقلمکاری نقره‌آلات استاندارد شده با قیمت نازل و
خرید نقره کهنه
لاله‌زار روبروی سینما ایران هاشم نقره‌چی .
آـ ۱۲۲۱۲

فروشگاه بهار
فروشنده همه نوع لوازم عکاسی میدان گمرک‌تلفن ۲۹۹۵۷

فروش‌دست‌دوم

تعدادی ملبوس زمستانی‌وپائیزه نوع‌خارجی فروشی ۸۶۶۴۵۴
۱ـ۲ آـ ۱۲۱۵۰

کرایه

کرایه هر نوع ماشین‌تحریر بنگاه فنی ناصر تلفن ۸۲۶۲۰۵ دروازه‌دولت مقابل سعدی
آـ ۸۵۵۷

لوازم‌برقی

الکتریکی اسرام
لوازم الکتریکی تجریش باغ‌فردوس تلفن۸۷۲۸۲۱

مبل‌ودکوراسیون

پیراهن مبل ۳۱۹۵۰۵
تعویض پارچه مبل ۳۱۹۵۰۵
پرده‌دوزی شهرزاد ۳۱۹۵۰۵

شستشوی‌مبل‌وفرش

دورا کلین‌سرویس‌امریکا
با تکنیک برتر گرانتر مطمئن‌تر تلفن‌های ۸۴۸۳۹۵ و۸۴۸۳۹۶ و ۸۴۵۶۸۳

کنت سرویس ۷۷۶۷۱۳
خشکشوئی‌مبلمان،موکت فرش ـ تشک اتومبیل

نوین سرویس
خشکشوئی مبلمان فرش موکت در محل۲۷۲۹۰

شستشوی‌مبل‌فرش‌پرده
کلین سرویس مبتکر و پیشرو نظافت مبل و فرش با دستگاه منحصر بفرد خشکشوئی پرده با نصب مجانی ۹۵۲۰۴۶

درایکلین سرویس آلمان
خشکشوئی مبلمان‌فرش موکت درمحل۷۹۵۳۰۷

کارخانه قالیشوئی‌اطلس
تلفن ۹۵۲۰۴۶ و ۹۷۵۴۳۰
۱ـ۳۶ اـ ۱۱۶۵۵

کارخانه قالیشوئی ادیب
تلفن شعبه مرکزی ۹۵۶۵۶۵
تلفن‌خیابان نواب ۹۵۲۴۰۴
تلفن‌خیابان‌آذربایجان ۹۵۸۹۵۰

خشکشوئی مبلمان ادیب
بکدست ۵۰ تومان در جای خود تلفن ۹۵۶۵۶۵

قالیشوئی ایران دویچ
بهترین نوع شستشوی فرش در ایران تلفن : ۳۵۰۰۴۵

تعمیرات

تلویزیون

تعمیرگاه تلویزیون الکترون
۷۶۳۶۸۲با تائید وزارت کار تعمیرگاه تلویزیونهای R.T.I. شاوب‌لورنس . فیلیپس. سیرا تلفونکن وسایر مارکهاباسرویس مجهز سیار درشهر وشمیرانات
اـ ۱۱۴۳۶

تلویزیون سرویس شاد
سرویس فوری تلویزیونهای اروپائی ـ امریکائی. شاوب‌لورنس ـ آر . تی . ای‌ونصب آنتن تمام کانال تلفن ۷۶۴۵۴۱ سرویس سیار تعمیر در محل.
آـ ۵۲۵۸

شرکت‌مهندسین ایران‌الکترونیک
یگانه‌تعمیرگاه‌مجهزتلویزیونهای
فیلیپس
آر.تی.آی
آر.سی.آ.
تلفونکن
وسایر مارکها باضمانتنامه کتبی
نصب آنتن تمام کانال
آنتن اف‌ام‌موجوداست
تلفن ۷۷۶۹۴۴

تعمیر تلویزیون فوری در محل تلفن ۸۸۳۸۲۸
آـ ۱۱۷۲۸

تلویزیون فوری در منزل تعمیر میشود ۹۶۰۵۴۶

تعمیرگاه مجاز شماره۱۸
شاوب‌لورنس
SCHAUB-LORENZ
افتتاح شد
شمیران ـ دزاشیب ـ جنب‌سازمان آتش‌نشانی خیابان حقیقت شماره ۱۰ و ۱۲ تلفن ۸۷۲۴۴۰

سرویس تلویزیون
گارانتی تلفن ۶۲۸۳۷۱
سرویس سیار R.T.R.R.C.A سیرا مدیاتور جنرال الکتریک و گراندیک بویژه شمیرانات .

تعمیرگاه‌مجاز
R.C.A.-R.T.I
امرسن و وستینگهاوس کلیه تلویزیون های اروپائی و امریکائی
تلفن ۷۶۵۰۲۷

تعمیرگاه مجاز شماره ۱۵
شاوب‌لورنس
عباس آباد سی متری نظامی پلاک ۱۷۹
تلفن: ۷۶۴۲۵۱
SCHAUB-LORENZ

بخاری

رنگ و سرویس بخاری آبگرمکن روکش‌برزنتی کولر کانال کشی فوری ۷۹۳۸۹۷

بخاریهای خودرا نو کنید
رنگ و سرویس بخاری ۷۵ تومان
۸۳۶۸۳۶و۸۳۶۸۳۷و۸۲۱۰۶۱
آـ ۱۲۲۰۶

سرویس نصب آبگرمکن بخاری ، کولر و روکش کولر سرویس یخچال تلفن : ۳۱۷۷۹۸ و ۹۷۵۳۶۷

نصب و تعمیرات و رنگ آمیزی بخاری و آبگرمکن ۷۶۵۲۶۴

رنگ کوره‌ای مخصوص بخاری تلفن ۹۲۰۶۶۴

شوفاژ

حرارت مرکزی ناکو سرویس و نصب‌شوفاژ
۷۵۱۶۵۱

موسسه فنی کالج
شوفاژ و آبگرمکن شمارا بیمه‌میکند‌نصب‌سرویس تعمیرات لوازم یدکی

آبگرمکن

سرویس‌آبگرمکن
رنگ بخاری وروکش کوبرارج وغیره فوری ۹۵۲۶۳۸

سرویس ابگرمکن فوری ۳۰۰ ریال ۷۶۱۹۹۵

سرویس‌آبگرمکن۹۲۰۶۶۴

سرویس ابکرمکن فوری ۸۸۲۴۳۸
اـ ۱۰۸۵۰

سرویس مجاز ۱۲۸
ارج
رنگ‌و سرویس آبگرمکن بخاری و روکش برزنتی ۹۶۰۹۰۴

کولر

شماره‌تلفن جدیدموسسه فنی نوریکار ۹۲۰۶۶۴ سرویس ـ یخچال ـ کولر آبگرمکن

الکترو پطروسیان سرویس ونصب کولر ابگرمکن بخاری ـ ۷۶۴۱۳۹
۱ـ۱۰ اـ ۱۱۴۰۷

یخچال

تعمیرگاه سید حسین ۸۸۲۴۳۸ تعمیر هرنوع یخچال‌رختشوئی ابگرمکن سرویس و نصب کولر .

تعمیرات یخچال‌فوری ۷۹۳۸۹۷
آـ ۱۰۹۲۳

تعمیریخچال مریجیدر۷۵۲۲۳۶
آـ ۱۲۰۲۱

تعمیر یخچال فرژیدر وغیره ۸۲۱۴۱۷
اـ ۱۱۳۵۶

تعمیر یخچال ، سردخانه،لوازم برقی، خانگی . کولر. ابگرمکن رختشوئی و غیره . شرکت فریزان تلفن
۸۲۹۹۹۰

فروش‌اتومبیل

پونتیاک فایربرد
مدل ۶۸
مدل ۶۸ هشت سیلندر بسیار تمیز ۵۰ هزار کیلومتر کارکرده مقطوع نقدا ۵۰ هزار تومان تلفن ۶۲۳۳۳۴
۱ـ۳ آـ ۱۲۰۳۷

شورلت
مدل ۶۷
شورلت کامارو تمیز فروشی ۸۴۱۳۹
آـ ۱۲۳۴۰

مدل ۷۲
شورلت ایمپالا ۶ سیلندر ـ ۶۲۰۰۳۱
۱ـ۲ آـ ۱۲۳۱۵

هوندا
هوندا ۱۷۵ فروشی گارانتی‌نو باتلفن ۶۶۰۰۰۲ تماس بگیرید .
آـ ۱۲۳۳۳

اوپل
مدل ۶۵
اوپل ادمیرال تمیزتلفن۶۳۰۹۷۶ از ۱تا۲ بعدازظهر .
آـ ۱۲۲۳۷

مدل ۶۵
اوپل آدمیرال تمیز تلفن ۶۳۰۹۷۶ ایام بعد،ازظهر

مدل ۵۷
اوپل کاپیتان تمیز بدون واسطه بفروش میرسد تلفن ۳۰۱۱۹۶
آـ ۱۲۲۹۴

فوردکاپری
مدل ۷۲
فورد کاپری مدل ۷۲ سقف چرمی بسیار تمیز بفروش میرسد تلفن ۷۸۱۰۷۹

فوردمستانگ
مدل ۷۲
ماستنگ ماکوان نو با کولررادیو پخش صوت استریو تودوزی اسپورت و تجهیزات دیگر ۱۲۰ هزار تومان تلفن ۷۵۱۸۴۹
آـ ۱۲۳۳۴

پیکان
مدل ۴۹
پیکان‌دولوکس‌دملا نو بیواسطه فروشی تلفن ۸۲۳۵۹۳
آـ ۱۲۳۱۸

فروش‌دودستگاه اتومبیل بیوک ۱۹۶۷ اسپشل
پیکان ۱۳۴۶
از ساعت ۲ الی ۵ بعدازظهربه کیلومتر ۱۷ جاده مخصوص کرج شرکت سهامی خاص‌پارک دیبیس مراجعه فرمائید .
۱ـ۲ آـ۱۶۱۳۵

یکدستگاه مهاری ۵۱ با چادر کامل ۹۰۰۰ تومان‌بدهی‌بکمپانی بعلت مسافرت بفروش میرسد . باتلفن ۹۵۸۹۳۳ عصرها از ساعت ۵ تا ۷ تماس بگیرید .

فروشگاههای اتومبیل

اتومبیل شما را عادلانه خریداریم تلفن ۸۳۸۸۲۱

نمایشگاه اتومبیل امیر
ژیان ۶۰۲ جوانان
برای تحویل آماده میباشد
نقد و اقساط
میدان محمدرضاشاه ـ تلفنهای :
۹۳۵۰۵۰-۹۳۵۰۵۱

مژده مژده
خریداران آریا و شاهین‌هرنوع رنگهای موجود باشرایط سهل در اختیار خریداران محترم میگذاریم ۶۲۲۷۴۴ و ۶۲۱۲۰۲ شریف .

کرایه

اتولوکس
اتومبیلهای تشریفاتی با راننده برای داخل وخارج از تهران میدان فردوسی تلفن ۸۲۱۲۷۰ و ۸۲۶۶۰۵
آـ ۱۰۴۲۸

جهان‌بنز
اتوبوس دربستی ۹۵۶۶۲۹ ـ ۹۵۸۲۴۲
۱ـ۲۵ اـ ۱۱۴۷۵

کامیون بار
بارکش شهر وحومه
حمل بار با تمام نقاط ایران
تلفنهای
۶۶۱۱۱۱
۴۱۱۱۱

جرثقیل بابکایر مهاور تلفن ۹۷۸۰۸۰ و ۹۵۹۵۸۸

M.A.S
ام . آ . اس
اتوبوس‌ومینی‌بوس‌دربست
۹۷۰۸۱۴
۹۷۸۸۱۵

مورد نیاز
موسسه تی تی اس تعدادی مینی‌بوس با راننده نیازمند است

اتوپارس توریست
اتوبوس و مینی بوس دربست تلفن ۷۹۷۴۷

اتو آلکس
اتوبوس‌و مینی‌بوس دربست برای موسسات و کارخانه ها تلفن ۷۹۲۵۳۸

پیمانکاری شبانه‌روزی اتوآسیا
اتومبیل کرایه باراننده و بدون راننده در تمام مدت شبانه روز جاده‌قدیم شمیران‌خیابان‌خواجه نصیر طوسی شماره ۳۱۶ تلفن ۷۵۱۶۲۰ ـ ۷۵۴۹۸۰
آـ ۱۲۲۸۷

ماشین‌آلات

مورددنیاز
بیکدستگاه ماشین‌پلاستیک
تزریقی ۵۰ الی ۱۰۰ گرم‌ساخت خارج نیازمندیم تلفن ۷۹۵۷۵۴
۱ـ۳ آـ ۱۲۳۱۳

خریداریم
یک دینام ۱۵۰۰ الی ۲۰۰۰ آمپر ۱۵ ولت خریداریم تلفن ۶۶۷۸۸۷

پیمانکاری برادران
رحمانی
با دستگاههای لودر و بولدزر و کامیون جهت راهسازی و خاکبرداری تلفن۸۴۹۲۵۸و۷۷۷۴۰۸

مورد نیاز
ترانسفورماتور های ۶ـ۱۱ـو ۲۰ هزار ولت خریداریم تلفن ۳۱۸۹۳۲ خیابان لاله‌زارنو کاشی ۱۹۶
۱ـ۶ آـ ۱۲۲۴۲

کارخانه صنعتی تهران
سازنده وجدیدترین ماشین‌آلات موزائیکسازی و سفارشات در اسرع وقت تلفن ۹۵۱۱۰۹
آـ ۱۲۲۳۷

استخدام

موسسه غذائی تاپ‌میل
چندنفر دوشیزه یا بانو سن ۱۸ تا ۲۵ سال دارای معلومات حدود سیکل اول متوسطه‌برای فروشندگی استخدام می نماید ساعت ۴ تا ۸ بعدازظهر .
بلوار الیزابت ساختمان سامان‌نبش‌میکده‌موسسه تاپ‌میل تلفن ۶۲۳۷۱۱
۱ـ۳ آـ ۱۲۰۰۵

سکرتر
بیک دوشیزه یابانو خوش برخورد با تجربه برای شرکتی واقع در عباس‌آباد بطور تمام وقت مورد نیاز است بکسانیکه مکالمه انگلیسی و یا ماشین نویسی فارسی را خوب بدانند حق تقدم داده میشود .
متقاضیان مشخصات خودرا بضمیمه یک قطعه عکس‌جدید ـ میزان حقوق درخواستی ودکر شماره تلفن به صندوق پستی ـ ۱۳۸۵ر۱۱ فرستاده تا ترتیب مصاحبه حضوری داده شود .

شرکتی ٤نفر
کارگر ساده که به تعمیرات مکانیکی آشنا کافی‌داشته‌باشند با مشخصات زیر استخدام میکند .
۱ـ داشتن معلومات ششم ابتدائی .
۲ـ داشتن معافی یا برگ خاتمه خدمت .
۳ـ داشتن ۲ سال تجربه در تعمیرات مکانیکی .
داوطلبان از ساعت ۸ تا۱۲ و۱تا٤ باتلفن ۹۶۲۰۵۹ تماس بگیرند .
۱ـ٤ آـ ۱۲۰۹۷

به یکنفر نقشه بردار راه و کانال نیازمندیم تلفن ۶۶۸۹۹۰

بسته‌بند
چندین نفر دوشیزه یابانوبرای بسته‌بندی در کارخانه معتبر داروسازی استخدام میشود . خواهشمند است همه روزه به خیابان ویلای شمالی شماره ۳۴۵ طبقه چهارم شماره ۱۴ مراجعه نمائید .
۱ـ۳ آـ ۱۲۰۷۸

سکرتر
دوشیزه یا بانو که به زبان انگلیسی مسلط باشد استخدام میشوند تلفن ۸۲۲۹۳۹

عده‌ای خانم و آقای
خوش صدا و یاعلاقمند به موزیک و موسیقی جهت‌تمرین و تشکیل گروه ارکستر و چاپ صفحه زیر نظر اهنگسازان و نوازندگان رادیو و تلویزیون پذیرفته میشوند سه راه شاه نبش کوچه سیمرغ ۴۱۳۲۲
کانون هنری گام

CAREER OPPORTUNITY
AN INTERNATIONAL
pharmaceutical company requires an experienced chemist for their modern factory situated on the Karaj Road. Interested, suitably qualified persons should apply in writing (in English) with a brief description of their career to date to P.O. Box 3147.

بتعدادی دوشیزه
یابانو جهت نمایندگی‌یکسازمان جدید بادرآمد ماهیانه ۲۰۰۰۰ ریال نیازمندیم تلفن۷۶۵۹۳۷
۱ـ۲ آـ ۱۲۱۴۸

پزشکیار زن نیازمندیم ۳۰۴۴۳۸

دفتراسناد رسمی ۱۵۵
احتیاج بچندنویسنده تندنویس خوش خط ازموده دارد بازنشستگان دولت بویژه‌ثبت‌کل حق تقدم دارندنشانی : جوادیه اول ۲۰ متری تلفن ۲۸۰۷۲
۱ـ۲ آـ ۱۵۹۷۷

جوشکار آرگن
کارخانجت تولیدی میورکارگر جوشکار ارگن را با حقوق مکفی استخدام مینماید . خیابان فرح‌آباد ژاله‌ـ ایستگاه کوکاکولا ـ شماره ۷۴۱
۱ـ۲ آـ ۰۱۷۹۲

افراد مسلط به ماشین‌نویسی فارسی و لاتین برای کار تمام وقت استخدام می شوند واجدین شرط مشخصات خود را به نشانی صندوق پستی ـ ۷۴۶ بنویسند .
۱ـ۲ آـ ۱۲۰۶۶

دوشیزه یا بانو سکرتر
تمام وقت نیازمند عکس و مشخصات صندوق‌پستی۳۳۴۸۰
۱ـ۲ آـ ۱۲۰۷۱

بیکنفر سکرتر که به امور ماشین نویسی و امور حسابداری آشنائی کامل داشته باشد نیازمندیم تلفن :۸۲۲۹۹۱ و ۸۲۳۵۹۱

دوشیزه یا بانوی‌سکرتر مسلط به مکاتبات انگلیسی استخدام‌میشود تلفن : ۹۶۱۴۸۹ و ۹۶۱۴۹۰

مهندس الکترونیک برای سرپرستی قسمت ترانسفورموتور پیچی یک کارخانه تولیدی استخدام میشود تلفن: ۹۶۱۴۸۹ و ۹۶۱۴۹۰

یکنفر دوشیزه یا بانو به کار های آزمایشده میکرب‌شناسی سابقه داشته باشد بطور نیمه وقت برای صبح تا ظهر و یا بطور تمام وقت استخدام میشود خواهشمند است به‌ویلای شمالی جنب کلیسای ارامنه ساختمان ۳۴۵ طبقه چهارم شماره ۱۴ مراجعه فرمایند

بکارگر لوله‌کش
باسابقه نیازمندیم تلفن۷۵۶۱۴۵
۱ـ۲ اـ ۱۲۱۲۰

پزشک برای بعدازظهر وشبهاو پزشکیار زن برای تمام روز نیزمندیم تلفن ۳۵۰۵۰۰
۱ـ۲ آـ ۱۲۲۵۰

تعمیرکار و متخصص رادیوو تلویزیون‌استخدام میشود تلفن :۹۶۱۴۸۹ و ۹۶۱۴۹۰

یک کارخانه سازنده‌محصولات خانگی از قبیل گاز ، بخاری وکولر برای تصدی انبارقطعات ساخته شده یکنفر انباردار با تضمین ملکی استخدام میمابد .
داشتن حداقل سه‌سال‌سابقه کار در تصدی شغل فوق و ارائه برگ خاتمه خدمت ویا برگ معافی دائم غیر پزشکی ضروری است داوطلبان با ذکر کلی سوابق خدمت‌ومشخصات کامل خود را باراهنمای شماره ۴۵۱ روزنامه اطلاعات مکاتبه فرمایند .
۱ـ۲ آـ ۱۲۲۳۸

بسه نفر ویزیتور وچند نفرموتور سوار نیازمندیم تلفن ۳۱۴۵۱۸ مراجعه شود

کارمند با تحصیلات
حدود دیپلم ـ آشنا بامور حسابداری‌وکارپردازی حداکثر سن ۳۰ سال ـ معافیت نظام وظیفه دارای ضامن معتبر استخدام میشود ـ واجدین شرایط بین ساعات ۸ صبح تا یک بعدازظهربادردست‌داشتن مدارک و یک قطعه عکس به شرکت سهامی خاص ترگل ـ خیابان زرتشت ـ شماره ۹۷ ـ مراجعه نمایند .
۱ـ۲ آـ ۱۶۰۷۵

۱۶ نفر دیپلمه
پس از دیدن یکدوره یکماهه کارآموزی حسابداری، دفترداری دوبل مشغول بکارخواهد شد تلفن ۳۱۴۰۴۰
۱ـ٤ آـ ۱۲۲۷۲

بیکنفر آشپز مرد
که‌اطلاعات کافی در تهیه‌اغذیه ایرانی و فرنگی داشته‌باشد برای خدمت در خانواده‌ای مورد نیاز است از داوطلبان درخواست میشود باتلفن‌شماره ۳۰۵۴۴۵ داخلی ۲۱۱ تماس بگیرند .
۱ـ۳ آـ ۰۲۱۶۰

پزشک با پروانه دائم نیازمندیم تلفن ۳۵۴۰۰۱

به یک نفر جوان دیپلمه که تسلط کامل بماشین نویسی فارسی و لاتین داشته و آشنا بزبان انگلیسی باشد.نیازمندیم واجدین‌شرایط‌مشخصات خودرا به صندوق پستی ۲۲۵۲ ارسال دارند

بیکنفر معلم موسیقی و ورزش نیازمندیم تلفن۶۳۱۴۹۰
آـ ۱۲۲۸۳

تبلیغاتی نگاه
بتعدادی ویزیتورفعال‌نیازمندیم خیابان کبریت‌سازی دخانیات سه راه اردشیر شماره ۷۴
آـ ۱۲۲۹۶

حداقل سه سال تجربه در کار های کانال‌سازی (جهت کارگاه شیراز) شنبه عصر بین ساعت ۵ تا۷ به آدرس زیر مراجعه فرمایند .
کریمخان‌زند مقابل‌مدرسه‌بهارنو شماره ۱۳۲ شرکت شوسه .
۱ـ۲ آـ ۱۲۲۰۰

ساختمان‌سه‌طبقه‌مستغلاتی
مجهز به کلیه وسایل فروشی تلفن ۷۷۳۶۰۲
۱ـ۲ آـ ۱۲۲۹۰

خانواده‌دونفره یک پزشک
با طفل ده‌ماهه بیک بانوی خدمتکار باکمی سواد بطور شبانه روزی با حقوق مکفی نیازمند است ۶۲۰۳۷۴ از ۸تا۱۰ صبح .
آـ ۱۲۲۹۱

آگهی استخدام
گروه صنعتی شهریار برای خدمت در اهواز به چندنفر مهندس مکانیک و برق و الکترونیک نیازمند است .
علاقمندان بکارگزینی گروه‌واقع درخیابان شیراز (بهجت‌اباد سابق) شماره ۲۴۸ تلفن ـ ۶ـ۶۶۰۷۴ مراجعه نمایند .
آـ ۱۲۳۰۳

بیک‌جوان فارغ‌التحصیل جهت صندوقداری با تضمین کافی نیازمندیم تلفن ۷۶۲۸۰۱

آگهی استخدام
بیک‌نفر دوشیزه حدود دیپلم که بزبان ترکی آشنائی داشته باشد و ماشین نویسی فارسی وارد باشد . با حقوق مکفی برای تمام روزمورد نیاز است . طالبین براهنمای شماره ٤٥٣ روزنامه اطلاعات یا با تلفن ۳۱۱۲۳۱ مراجعه نمایند

شرکت کارخانه قفل سازی مهرپا
کیلومتر ۸ جاده آبعلی تلفن ـ ۷۸۰۰۳۲ احتیاج به افراد زیردارد :
۱ـ قالبساز درجه ۱ باده سال سابقه کار وارد بامور نقشه‌خوانی .
۲ـ سرپرست آبکاری وارد به آب نیکل کرم مس روی‌برنز والکسال.
۳ـ تکنیسین برق حداقل‌سه سال سابقه کار در کارخانجات صنعتی .
٤ـ متصدی‌ماشین‌ریخته‌گری بافشار با حداقل دوسال‌تجربه.
۵ـ دوشیزه یا بانوی دیپلمه برای کارهای دفتری و ماشین نویسی .
آـ ۱۶۲۳۹

شرکتی یکنفر استادکار
آهنگر مسبهای سنحین با داشتن ۱۲ سال سابقه کار و تحصیلات ششم ابتدائی استخدام میکند . داوطلبان از ساعت ۸ تا ۱۱با تلفن۹۶۲۰۵۹ تماس بگیرند .
۱ـ٤ آـ ۱۲۳۱۱

شرکت سهامی تراسکواکسپرس حمل و نقل بین‌المللی
بیک دوشیزه که تسلط کامل‌به تایپ فارسی وانگلیسی داشته باشد برای ساعات کار بین ۷ونیم تا ۳ بعدازظهر نیاز دارد متقاضیان با تلفن‌شماره۴۷۴۷۹ خانم‌تام تماس بگیرند .
آـ ۱۶۱۷۷

یک بانوی میانسال
برای نگهداری بچه مورد نیاز است عصرها تلفن ۷۹۲۴۲۹
آـ ۱۶۲۳۵

استخدام ماشین نویس
ایراکنت کمپانی ماشین‌نویس‌زن باشرایط زیراستخدام میکند .
۱ـ تبحرکامل(سرعت و دقت) درماشین‌نویسی لاتین .
۲ـ دانستن کامل ماشین‌نویسی فارسی .
۳ـ دانستن زبان انگلیسی .
برای تکمیل‌فرم استخدامی بین ساعات ۸ر۵صبح‌تا۵ بعدازظهر بشماره ۳۴ خیابان کاخ تقاطع ایتالیا مراجعه شود. متقاضیان یکقطعه عکس‌جدیدهمراه‌داشته باشند تلفن ۴۹۹۷۲
آـ ۱۲۲۹۳

کانون هنری پاترا
(پاترافیلم) عده‌ای خانم وآقا جهت تعلیم هنرپیشگی برای شرکت در فیلم سینمائی‌میپذیرد داوطلبان همه روزه از ساعت ۱۰صبح الی ۱۲ واز ۵ر٤الی۸ بعدازظهر مراجعه نمایند احمد کاشانی کارگردان تئاتر وسینما دروازه دولت روبروی‌پمپ‌بنزین کوچه حمیدالدوله‌تلفن۳۱۴۵۳۹
آـ ۱۲۲۷۶

بیمه فردا
به تعدادی بازار یاب با حقوق و پورسانت کافی نیازمند است تلفن : ۴۲۴۴۷

یکنفر پزشک با پروانه دائم جهت وقت محدود یا تمام وقت مورد نیاز است بتلفن۰۳۶۵۸۷
آـ ۱۲۱۷۷

آگهی استخدام
یکنفر تکنسین درجه یک با معلومات کافی جهت آزمایشگاه مورد احتیاج است داوطلبان‌با دردست داشتن مدارک لازم به نشانی زیر .
ـ داودیه خیابان ظفرپلاک۲۰۱ بیمارستان کودکان شهرآزاد مراجعه نمایند .
۱ـ۲ آـ ۱۶۱۵۱

بخانمی‌که ماشین‌نویسی فارسی و بایگانی بداند نیازمندیم تلفن۸۳۱۸۰۷

بچند نفر دوشیزه خوش تیپ جهت فروشندگی بوتیک نیازمندیم تلفن ۸۲۶۱۲۸

کارخانجات لاستیک‌سازی‌جم

تعداد ۱۰ نفر سرپرست تولیدی‌با معلومات‌سیکل اول جهت کار تمام وقت استخدام‌مینماید (ضمنا افراد متاهل حق تقدم خواهند داشت)
واجدین شرایط فوق بادردست داشتن برگ خاتمه خدمت غیر پزشکی وبایکقطعه‌عکس‌به‌ادرس جاده قدیم کرج کیلومتر ۲۴ کارخانجات بلا شرکت پخش جمشید مراجعه نمایند .
آـ ۱۲۳۱۹

شرکت سهامی ایرانی تولیداتومبیلهای‌سیتروئن استخدام می‌نماید .
۱ـ کارگر برشکار ورق‌آهن باداشتن تسلط به برش کاری با ماشین برش نیبلر.
۲ـ کارگرخطکش‌روی‌قطعات
۳ـ کارگر سراج اتومبیل
٤ـ صافکار
۵ـ جوشکار برق وکاربیت
۶ـ کارگرجهت‌کنترل‌مرغوبیت قسمتهای نقاشی ـ صافکاری ـ مونتاژ قطعات‌وقطعات‌پرس‌شده
۷ـ دیپلم فنی رشته های فلزکاری ومکانیک .
۸ـ کارگر مونتاژکار اتومبیل
۹ـ کارگر ساده .
۱۰ـ استادکار نقاش‌اتومبیل جهت تعمیرگاه .
۱۱ـ باطری‌ساز وسیمکش اتومبیل .
نشانی : جاده کرج‌ـکیلومتر ۲۲ـ کارخانجات اتومبیل‌سازی سیتروئن .
۱ـ۲ آـ ۱۲۲۸۹

بیکنفر تحصیلدار و چندنفر کارگر صحافی و جعبه‌سازی نیازمندیم تلفن ۵۳۲۵۶۳
آـ ۱۲۳۳۶

کارخانجات تولیدی فیلور افراد زیر را با حقوق مکفی استخدام میکند :
۱ـ پانچیست : دوشیزه یا بانوی دیپلمه ریاضی آشنا به امور پانچ‌دارای معرفی یاخاتمه خدمت .
۲ـ نگهبان : دارای ورقه خاتمه خدمت وحداقل ششم ابتدائی و ۱۷۰ سانتیمتر قد. خیابان فرح‌آباد ژاله ـ ایستگاه کوکاکولا ـ پلاک ۷۴۱
۱ـ۲ آـ ۱۲۳۱۹

کارگرپرداختکار
بچندنفر دردر پرداختکار ، نمدکار و گیلانس‌کار فلزات‌مورد نیازمیباشد تلفن ۹۰۵۴۴۲ از ساعت ۸ الی۳ بعدازظهر .
آـ ۱۲۳۴۵

حسابدار با تجربه
برای تمام روز که اشندئی بکار شرکتهای ساختمانی داشته‌باشد استخدام میشود تلفن ۷۶۱۵۱۱ مراجعه شود .
آـ ۱۲۳۵۰

بچندنفر چرخکار و غیره مورد نیاز است سراجی پگاه تلفن ۳۱۱۰۵۷
آـ ۱۲۳۴۳

شریک

بسیار اکازیون
برای افتتاح فروشگاه پوشاک بسیار مدرن بادکوراسیون عالی احتیاج بخانم یا آقائی فعال‌با سرمایه متوسط میباشدلطفا با تلفن ۴۰۶۳۳ تماس حاصل فرمائید
آـ ۱۲۳۶۰

جویای‌کار

راننده دوشخصی با سواد خدمت‌کرده تمام وقت اماده کار است تلفن ۸۲۲۱۳۷
۱ـ۲ آـ ۱۵۹۰۱

دربازکن برقی B.K.D بکد
قیمت ۲۵۰ تومان
بدون پیش قسط باقساط ۶ماهه
بوسیله تلفن سفارش دهید دستگاه درمدت ٤ ساعت نصب وتحویل میگردد
تلفنهای دفترفروش ، ۶۸۱۰۱۱ الی ۶۸۱۰۱۴
نمایندهٔ انحصاری ومرکزفروش ، شرکت بکد الکتریک ـ پهلوی مقابل پارک ساعی ۶۸۰
تلفنهای دفتر سرویس ۷۶۰۱۹۵ ، ۷۵۵۷۲۹

بانک تجارت خارجی ایران تعدادی کارمند
دیپلمه که معدل کتبی نمرات امتحانات نهائی آنان کمتر از ۱۳ نباشد و بزبان انگلیسی آشنائی داشته باشند از طریق مسابقه استخدام مینماید داوطبان واجد شرایط به اداره کارگزینی بانک واقع درخیابان سعدی‌کوچه بانک مراجعه نمایند .
اداره کارگزینی

استخدام کارگرفنی
بچندنفر کارگر کمدسازوجوشکار استینلس استیل وپولیش کار نیازمندیم تلفن ۹۵۵۷۱۷
آدرس : کیلو متر ۱۶ جاده مخصوص کرج مقابل پمپ بنزین کارخانه وارکو

حسابدار ـ تحصیلدار
شرکت سهامی وهابزادگان
اشخاص زیر را بطور تمام وقت استخدام مینماید :
۱ـ چهارنفر حسابدار ورزیده و باسابقه .
۲ـ یکنفر تحصیلدار جوان و سالم که دارای گواهینامه موتورسیکلت و ضامن معتبر باشد . داوطلبان مشخصات کامل وامکانا عکس ورونوشت شناسنامه ومیزان حقوق درخواستی را فقط کتبا به صندوق پستی شماره ۱۱۱۱ـ۱۱ تهران ارسال نمایند .

آگهی استخدام
افراد واجد شرایط زیر فورا استخدام میشوند.
۱ـ سکرتر باتجربه با تسلط کامل به ماشین‌نویسی لاتین و زبان انگلیسی .
۲ـ مکانیک با حداقل ۵ سال سابقه کار در کارخانجات صنعتی .
۳ـ جوشکار درجه یک .
٤ـ کمک انباردار باسابقه کار .
۵ـ حسابدار درجه یک باسابقه کار .
متقاضیان شخصا به کیلومتر ۲۲ جاده مخصوص کرج شرکت ترانس پیک جنب قالیشوئی‌مازیک مراجعه نمایند . تلفن ۹۷۰۰۶۰

هنرپیشه
تعدادی دوشیزه یا بانوی جوان برای فیلم های فارسی رل اول و دوم احتیاج‌است.لطفا به ادرس جاده قدیم شمیران مقابل‌سینما مولن‌روژ شهناز ۲ پلاک ۷۲ تلفن ۷۵۱۵۳۴ مراجعه شود

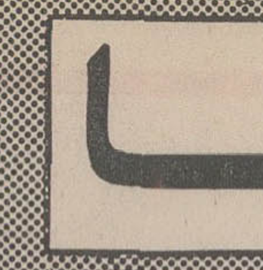

نیازمندیهای شما

ماشین نویس مرد
مجرد سابقه ۷ سال حدوددیپلم وارد با مورادری ۲بعدازظهر ببعد آماده هرنوع‌کار براهنمای شماره ۴۴۶ اطلاعات‌مکاتبه‌شود
آـ ۱۵۲۲۵

راننده دوم همگانی
۲سال سابقه متاهل تلفن ـ ۷۶۰۲۱۱ ـ ۴تا۶ بعدازظهر .
آـ ۱۶۰۹۷

راننده پایه یک تهران
آماده کار است راهنمای ۴۵۰ روزنامه اطلاعات تلفن۳۱۱۲۳۱
آـ ۱۶۰۲۹

راننده دو شخصی باسابقه متاهل تمام وقت اماده کار‌بلفن بین ۱۰ صبح تا یک بعدازظهر ۸۶۱۷۰۳
۱ـ۳ آـ ۱۶۰۹۹

جوانی ۲۲ ساله
با معلومات ششم ابتدائی و معامی جویای کارنامه‌رسانی و پیشخدمی در ادارات میباشد راهنمای ۴۴۸ روزنامه‌اطلاعات تلفن ۳۱۱۲۳۱
۱ـ۲ اـ ۱۵۹۷۹

مهندس مکانیک
تحصیل کرده در المان غربی سن۳۱ سال‌سابقه کاردر آلمان چهار سال و نیم جویای کاردر تهران می باشد لطفا با تلفن ـ ۶۲۱۸۹۸ تماس بگیرید .
آـ ۱۶۱۹۱

راننده دوشخصی با سواد خدمتکرده تمام وقت اماده کار تلفن ۸۳۲۱۳۷
۱ـ۲ آـ ۱۶۲۴۹

آموزشگاهها

کلاس درس

کار و اموزش
۲۵ نفر علاقمند به در رادیو تلویزیون نقشه‌کشی برق فشار قوی و ۲۰ نفر علاقمند به ماشین نویسی پس از یکدوره کوتاه اموزشی به‌کار مشغول میشوند پهلوی نبش بهرامی تلفن ۴۹۴۹۴ و ۶۶۳۷۶۰

اموزشگاه ماشین‌نویسی‌بیژن همتا ندارد میتوانید امتحان کنید میدان ژاله تلفن۳۱۸۳۸۴
اـ ۱۰۲۹۸

فقط ۲۵ تومان
ماشین نویسی
فارسی و لاتین را بطورکنراتی همراه باپایگانی یکماهه‌فراگرفته باخذا گواهینامه نائل شوید آموزشگاه اندیشه‌میدان‌فردوسی بالای هواپیمائی ملی تلفن‌های ۸۲۸۳۸۷ و ۸۲۸۳۲۶
آـ ۱۱۶۱۰

برای استخدام فوری در آموزشگاه فائق
مرکز آموزش ماشین هـای I.B.M
(مغزالکترونیک)
وماشین نویسی با متد جدید شاه آباد روبروی دبیرستان‌شاهدخت تلفن ۳۰۲۱۳۵

کلاسهای شبانه و تضمینی ـ تقویتی نورجهان دوره اول و رشته های‌ادبی‌ـطبیعی‌وریاضی پیچ شمیران ۷۶۵۴۸۷
آـ ۱۲۲۷۷

تعلیم موسیقی
تعلیم گیتار اکاردیون پیانو ارگ در منزل خودتان توسط استاد با سابقه تلفن۶۶۲۲۵۸
۱ـ۳ آـ ۹۹۹۸

تعلیم رقص
هنرکده رقص آلیس
جنوب شرقی میدان ۲۴اسفند
اـ ۱۱۰۷۱

تعلیم رانندگی
هنرستان فنی پرستو
مرکز اموزش صحیح رانندگی و مکانیکی ترافیک مجهز به بهرین و مدرنترین وسایل آموزش با مربیان ورزیده و بدون اتلاف وقت با هزینه کم نشانی چهارراه گمرک شاهپور تلفن ۲۳۹۱۶

تدریس خصوصی

با هفته‌ای یک جلسه تدریس در کلیه دروس قبولی شما را تضمین‌می نمایم دانشجویان سال چهارم پلی‌تکنیک تهران با چهار سال سابقه تدریس خصوصی و دبیرستانی تلفن۹۲۶۱۱۲۷

باماهی‌یك ساعت‌تدریس قبولی شمارا در کلیه دروس تضمین میکنیم دانشجویان سال چهارم دانشکده پلی‌تکنیك با چهار سال‌سابقه تدریس خصوصی و دبیرستانی تلفن ۳۵۴۶۹۲

تدریس دروس دبیرستانی توسط دانشجوی سال پنجم پزشکی ۶۶۹۳۴۳ اللهیاری ـ خاشعی .
۱ـ۳ آـ ۱۶۱۱۲۹

تدریس ریاضیات و فیزیک توسط دبیر دبیرستانها تلفن : ۷۷۱۱۸۰

ریاضیات فیزیك شیمی توسط لیسانسیه فیزیك تلفن ۹۷۵۴۶۴

تدریس ریاضیات و فیزیک شیمی وترسیمی رقومی توسط لیسانسیه ریاضی تلفن۶۸۶۵۲۶
۱ـ۲ آـ ۱۶۱۲۱

کلیه دروس توسط دانشجویان دختر و پسر سال پنجم فنی ـ ۹۲۱۶۲۶
آـ ۱۲۳۱۸

ساعتی ۲۰۰ ریال
انگلیسی‌فرانسه‌آلمانی ۷۶۵۴۸۷
آـ ۱۲۲۷۸

تدریس خصوصی
کلیه دروس توسط دانشجویان دختر و پسر سال پنجم فنی ـ ۹۲۱۶۲۶

پانسیون

کارمندی ۲۶ ساله
مجرد از خانواده‌ای‌محترم‌مایل است در خانواده‌ای پانسیون شودماهیانه۳۰۰۰ریال‌براهنمای شماره ۴۴۷ مکاتبه شود .
آـ ۱۱۲۲۶

املاک و مستغلات

فروش

خانه فروشی
خانه های مستقل ویلائی از ۳۰۰ هزار تومان تا ۲ میلیون تومان موجوداست‌تلفن۸۹۱۱۱۰
۱ـ۵ اـ ۱۱۹۲۴

عباس‌آباد
فروش فوری
بعلت مسافرت اکازیون مستغلات‌مهندسی‌نوساز چهار طبقه ۷ اطاقی ارکاندیشن۱۲هزارتومان اجاره ۴۵۰ متر هزار و دویست متر بنایکمیلیون و صد هزار تومان یك سهم پول دو سهم ملك تلفن ۳۱۰۱۶۹

یکباب‌خانه
بمساحت ۸۷۵ متربدون‌واسطه بفروش میرسد مراجعه هرروز ۱۰ صبح تا ۴ بعدازظهرنشانی شمیران زعفرانیه‌خیابان‌پیراسته پلاک ۲۸ تلفن ۸۷۳۱۰۷
۱ـ۳ اـ ۱۵۸۵۱

اکازیون
یکباب عمارت ویلائی شمالی شخصی‌ساز دو طبقه و نیم بمساحت ۳۰۰ متر ۴۵۰ متر زیربنا دارای ده اطاق و یک زیرزمین دو حمام برق ، آب، شوفاژ و کولر بافیمت مناسب بفروش میرسد .
ادرس : جمشیداباد شمالی بعداز بلوار دست‌راست‌بن‌بست خسرو دست چپ ساختمان‌دوم پاک سرشت
۱ـ۳ آـ ۱۲۰۶۱

خانه فروشی در خیابان کامرانیه
مساحت ۵۳۰مترجنوبی ۷اطاق دریک طبقه و نیم با تلفن و شوفاژ روشن استخر زیرزمین اطاق مستخدم با سرویس ۴۴۰ هزار تومان دفتر سلطنت‌اباد تلفن ۷۷۱۸۳۵
۱ـ۳ آـ ۱۲۱۹۳

عباس‌آباد
مستغلات ۳ طبقه و نیم۴ اطاقی با شوفاژ ۴۰۰هزار تومان ۳۱۰۱۶۹

در سلیمانیه ۴ اطاقی‌بمساحت ۵ر۸۱متر شمالی و جنوبی‌قیمت ۸۵ و ۹۰ هزار تومان نصف نقد بقیه ۶ماهه ۳۰۰۰۴
۱ـ۵ اـ ۱۱۹۴۸

بیواسطه خانه شمالی پنج اطاقی خیابان شهناز با تلفن۹۰ هزار تومان بعدازظهرها تلفن ۳۱۰۴۱۱
آـ ۱۲۱۸۹

پهلوی انلانتیك ۳۵۰متر ۱۲۰۰ متربنای مهندسی نو ساز ۵ طبقه ۱۵اتاقی مدرن ۷۵۰ هزار تومان نقد و معاوضه ۳۱۰۱۶۹

ساختمان سه طبقه مجزا
۲۴۰متر برخیابان‌کاوه آیزنهاور کاشی ۱۵۸ـ۲۸۰ هزار تومان تلفن ۸۲۴۶۲۸
آـ ۱۶۱۷۱

زرین کلاب مهران
خانه ۳۳۰ متر دو نبش و ۴۰۰ متر دو طبقه ۴ اطاق با تلفن‌و کولر۲۸۰ هزار تومان ۳۱۰۱۶۸

سه طبقه ساختمان
فلزی شخصی‌ساز خیلی محکم با اجاره خوب واقع درخیابان اسکندری به قیمت مناسب بدون واسطه بفروش میرسد تلفن ـ ۹۲۲۳۱۸
۱ـ۳ اـ ۱۲۱۴۵

یکباب خانه‌در سپه غربی دارای سه چاه عمیق‌نیم و سه زیر زمین بزرگ با چاه های متعلقه بفروش میرسد املاك احمدی‌تلفن ۷۵۲۳۹۰

فروش بدون واسطه
دومنزل در میدان خراسان دو طبقه شمالی مستقل هر طبقه۴ اتاق باهال و سرویس و آب و برق بفروش میرسد طالبین با تلفن های ۳۱۹۰۱۹ر۳۵۶۳۴۳ تماس بگیرند .
۱ـ۲ آـ ۱۶۱۹۳

ساختمانی با مساحت ۵۲۰ متر مربع مجهز به اب ، برق، تلفن و حرارت مرکزی واقع در خیابان کاخ جنوبی بفروش میرسد .
به تلفن شماره ۴۶۰۶۶مراجعه شود .

ساختمان ۳ طبقه مجزا با حیاط شخصی سازو سازمدرن ۳ دستگاه‌تلفن آب و برق کولر شوفاژ بانقشه‌و نظارت‌مهندسین مشاور منقح و شریعت‌زاده اماده تحویل جنوب داودیه تلفن ۸۴۱۴۷۳

ده دستگاه ساختمان‌های مستغل و ویلائی در خیابان‌های پهلوی جردن داودیه سیدخندان اماده فروش‌است ۷۷۱۰۶۶

خانه فروشی
خانه شمالی‌درامیرابادبمساحت ۱۵۰ متر ۵ اطاق وسرویس کامل بدون واسطه نقدابفروش میرسد تلفن ۶۳۴۸۳۳
۱ـ۲ آـ ۱۲۲۱۲

یکباب خانه
بمساحت تحدود ۱۸۰ متر واقع درخیابان بهار نزدیک تخت جمشید بدون واسطه بفروش میرسد بعدازظهرازساعت ۲تا۵ باتلفن ۷۵۱۹۷۶ تماس‌بگیرید .
۱ـ۴ آـ۱۲۳۰۷

مستغل سه طبقه
هرطبقه دارای سه اطاق وهال آشپزخانه و حمام تمامداراجاره بمبلغ یکهزاروپانصد و پنجاه تومان وبمبلغ‌یکصدوشصت هزار تومان میفروشیم واقع درخیابان منوچهری نزدیک‌سفارت‌انگلیس رجوع فرمائید ۳۱۹۷۸۴ به : بنگاه کوشان .
۱ـ۳ آـ ۵۲۵۷۰

تهران‌پارس خانه‌های‌ویلائی ۴تا۷ اطاقی‌باقساط ۴تا۲۴ماهه ۳۹۳۰۵۸

ویلای فروشی
خیابان پهلوی مشرف بپارک ساعی ویلای شخصی‌ساز ۸ اطاق خواب سالن نهارخوری شوفاژ کولر استخر و تمام وسایل مقطوع یک میلیون و دویست هزار تومان نقد ووعده یا نصف نقد نصف زمین شهری معاوضه میشود ۸۲۶۰۶۴
۱ـ۱۰ اـ ۱۲۱۵۶

ویلا فروشی بر ۲۰ متری استفالته وویلای ۴ اطاقه ۱۶۰ هزار تومان ۷۸۰۰۸۵

تهران‌پارس ویلای ۴ تا۱۲ اطاقه قیمت ۱۲۰ تا ۴۰۰ هزار تومان نصف نقد بقیه ۴ و ۱۲ ماهه ۷۸۲۱۲۸
۱ـ۲ آـ ۱۲۲۴۷

صاحبقرانیه
ویلای مهندسی ساز یك طبقه ۷ اطاقی ۱۰۰۰متر زمین شوفاژ تلفن ۸۰۰ هزار تومان ۳۱۰۱۶۸

باغ مشجر
پنج‌ساله‌با محصول‌خوب در بهترین نقطه شهریار
تلفن ۹۲۳۲۷۷

زمین فروشی
بی نظیر است
منطقه ییلاقی و سرسبز
باغ‌دشت
در خوش اب وهوا ترین نقطه حومه تهران واقع شده وبرای‌رفع خستگی روزانه بهترین است. باغ دشت با اب و برق وخیابانهای اسفالت
متری ۵۵ ریال
۱/۴ نقد بقیه باقساط
دفتر جهان سه‌راه‌تهران ویلا طبقه فوقانی بانـك تهران تلفن ۹۷۳۳۶۴ و ۹۷۱۸۷۱

۴۰۰مترزمین در عباس‌آباد فروش ۳۰۵۲۱۳

دریا کنار بابلسر
چندقطعه زمین بر ۴۵ و ۱۸ متری‌فروشی تلفن ۶۲۲۴۵۶
۱ـ۳ اـ ۱۲۱۷۸

کرج
باغات ویلائی

زیبادشت
زندگی خودرا در حومه قرار دهید
زیبا دشت در تامین مسکن وسلامتی و آسایش شما و مطمئن‌ترین پس انداز .
از باغات میوه محصور با تامین آب زیبادشت که آماده برای‌ساختمان است دیدن فرمائید .
تلفن۵۳۹۹۸۹ـ۲۳۷۰۰ و بعداز ظهر ۴۴۳۱۱
نشانی : اتوبان کرج خروجی جاده‌شاهدشت ۹ کیلومتر بطرف‌جنوب
زیبادشت

ملاردویلا
پیشرو
شهرسازی
در ناحیه‌کرج
بهترین راه برای
تامین آتیه
و احداث باغ و ویلا

دشتی وسیع درمحلی ییلاقی‌و سرسبز با‌سیستم‌جمع‌وانجم شده‌ایده‌ال‌برای اسخاصیکه در جستجوی زمین ارزان بمنظور استفاده از ترقی روزافزون یا خانه‌سازی ارزان هستند.ملارد ویلا واقع دربین شاهراههای تهران‌کرج باموقعیت عالی مورد استقبال عموم وفعالیت بیشتر تفکیک بقطعات ۱۵۰۰ و۶۰۰ متری هرقطعه باسندمالکیت جداگانه باینده تضمین شده‌نقد واقساط و بدون واسطه ـ سرویس برای بازدیدشما آماده است‌ـ نماینده فروش‌سازمان املاک شایسته‌تلفنهای۶۲۵۷۴۱ و۶۲۷۲۵۷
آدرس : خیابان‌آریامهر میدان آریامهر ـ سازمان‌املاک‌شایسته
آـ ۱۲۲۸۶

چندین قطعه
زمین و ساختمان داخل شهر و شمیرانات‌بویژه زمینهای‌خارج شهرآماده فروش است .
تلفن ۷۶۴۳۳۳

قطعات ۱۰۰ متری در جنوب غربی تهران باآب و برق متری
۵۰ تومان
دفتر جهان سه‌راه تهران ویلا طبقه فوقانی بانك تهران‌تلفنهای ۹۷۱۸۷۱ و ۹۷۳۳۶۴

فروش سرقفلی
مغازه واگذاری
یکباب مغازه سه دهنه واقع در عباس‌آباد خیابان اندیشه نبش‌اندیشه۳مرغ‌فروشی‌بفروش میرسد تلفن ۸۴۴۱۸۰
۱ـ۲ آـ ۱۳۰۲

مغازه‌ای با ملك واقع در خیابان کرکان‌بدون‌واسطه با تلفن بفروش میرسد. لطفا با تلفن ۹۷۷۰۹۰ تماس گرفته شود .

دربهترین نقطه خیابان حافظ چهار راه یوسف آباد دو دهنه مغازه نوساز مجهز با سرویس کامل با تلفن و کولر و زیرزمین بزرك واكذار میشود با تلفن ۴۵۰۵۷ مذاکره شود

زیرزمین
یکباب زیرزمین لوکس‌بمساحت ۲۸۰ متر مربع جهت سالن ویا مشاغل با اب و برق شوفاژتلفن واگذار میشود تلفن ۹۲۴۸۶۷ از ساعت ۳ تا ۸بعدازظهر .
۱ـ۳ آـ ۱۲۲۴۵

یکدستگاه آپارتمان ۵ اطاقه برای محل کار در خیابان‌روزولت بدون‌سر قفلی واکذار میشود .
تلفن ۸۳۱۰۵۹

آرایشگاه فروشی
ارایشگاه زنانه‌دربهترین‌موقعیت بفروش میرسد تلفن ۷۶۰۶۴۶
۱ـ۵ اـ ۱۲۰۰۸

اجاره‌داده‌میشود

یکدستگاه اپارتمان ۳ اطاقه و یک زیرزمین ۲۵۰ متر برای دفتر کار اجاره نبش پهلوی تخت جمشید ۶۶۴۶۱۸
اـ ۱۱۷۲۱

خیابان ارباب جمشید
۳ دستگاه اپارتمان ۵ اطاقه با تمام وسایل اجاره داده‌میشود ۸۲۶۰۶۴

عباس‌اباد مرغ شمالی
یکدستگاه اپارتمان ۴ اطاقه با حیاط وگاراژاجاره‌داده‌میشود تلفن ۷۶۱۹۵۲
۱ـ۵ آـ ۱۲۱۹۲ .

دودستگاه اپارتمان واقع در خیابان کندی نبش پرچم هردستگاه دارای ۱۵ اتاق با آب ، برق ، تلفن‌و شوفاژ اجاره داده میشود ، طالبین بخیابان کندی‌اژانس حج‌محمدی تلفن : ۹۲۶۴۷۰ مراجعه فرمائید

آپارتمانهای ۳ اطاقه تا ۱۵اطاق خواب باسرویس کامل‌شوفاژ و کولرو‌تلفن دربلوار های پهلوی موجود است تلفن ۸۹۱۱۱۰

روزولت شمالی‌برخیابان
یک دستگاه آپارتمن ۵ اطاقه باتلفن مستقل به اجاره داده می شود تلفن ۸۳۳۳۱۴
۱ـ۳ آـ ۱۲۲۴۱

آپارتمان با ۵ اتاق
وهال کولر وسرویس کامل و تلفن مستقل تراس به ۱۸۰۰ تومان‌اجاره داده‌میشود یوسف‌اباد بالاخیابان شانزدهم پلاک ۲۶و۲۸ تلفن ۶۳۲۴۶۹
آـ ۱۶۲۰۱

در بهترین نقطه خیابان وصال‌شیرازی آپارتمان طبقه دوم دارای چهار اطاق با سرویس کامل‌با کولربقیمت ۱۱۰۰تومان اجاره داده میشود بالتلفن ۴۹۰۵۰ مذاکره شود

آپارتمان اجاره
لوکس و بزرگ دارای چهار اطاق‌وهال‌وسرویس کامل تلفن کولر برای خانواده جمشیدآباد شمالی تلفن ۹۲۲۰۷۱
آـ ۱۲۳۴۱

چهار اپرتمان دارای ۲۲ اطاق برای دفاتر یاادارات ویاسکونت با شوفاژ و کولر یکجا یاتکنک اجاره داده میشود ادرس :اول امیرآباد ـ بالای بانک عمران به تلفنهای:۹۲۱۳۳۴و۹۲۵۵۶۵ مراجعه فرمائید .
۱ـ۶ آـ ۱۲۱۲۱

۶دستگاه آپارتمان‌خیابان شاه پلاك ۴۹۲ جمعا ۲۴اطاق‌تلفن کولرشوفاژ یکجا یا جداگانه جهت مشاغل و یا دفتر کار اجاره داده میشود تلفن ۹۲۴۸۶۷ از ساعت ۳ تا ۸ بعد از ظهر

ساختمان اجاره
پهلوی میدان ونک طبقه‌چهارم ساختمان نوساز ۷ اطاق‌شوفاژ تلفن پارکینگ ۲۷۰۰ تومان اجاره داده میشود ۸۲۶۰۶۴
آـ ۱۱۸۰۳

اجاره بدون واسطه
ساختمانی ۴ طبقه با تلفن‌ـآب وبرق ۳ فاز ۵۰ امپر واقع در خیابان رودکی چهارراه وثوق دارای۶ آپارتمان۳اتاقه‌بانضمام هال و سرویس کامل و سه سالن بزرگ هم‌کف خیابان ودو زیرزمین بزرگ واگذار میشود طالبین با تلفن های ۳۱۹۰۱۹ـ۳۵۶۳۴۳ تماس بگیرید .
۱ـ۲ آـ ۱۶۱۹۳

ساختمان طبقه دوم شش اطاق با هال و سرویس کامل اجاره داده میسود املاك احمدی تلفن ۷۵۲۳۹۰

طبقه دوم ساختمانی واقع در یوسف‌آباد دارای ۵ اطاق با سرویس کامل ، شوفاژ اجاره داده میشود تلفن ۶۳۶۳۹۴
آـ ۱۲۳۳۸

خانه اجاره
(وزراء وبخارست)
۵و۶اطاقه از ۱۵۰۰ تا ۲۵۰۰ تومان موجود تلفن ۴۶۰۸۱ (دفترامین) .
۱ـ۵ اـ ۱۲۰۳۸

یک‌اطاق‌برمیدان با ۶ هزار تومان پیش اجاره داده میشود ۲۴ اسفند جنب درمانگاه ۲۴ اسفند طبقه دوم تزئینات جلوه
آـ ۱۲۲۴۰

دو اطاق اجاره‌ای ۳۰۰ تومان بعدازظهرها‌وشبها‌تلفن۹۶۲۵۸۶
آـ ۱۲۳۵۳

طبقه اول ۳ اطاق باهال برای ۲نفر خیابان پهلوی نزدیک تلویزیون دنل۳تلفن ۶۸۲۳۷۱
۱ـ۲ اـ ۱۲۳۵۱

رهن
در بهترین نقطه خیابان شادمان اپارتمان طبقه دوم دارای چهار اطاق و هال و سرویس کامل با آب و برق و تلفن رهن داده میشود با تلفن ۴۹۰۵۰ مذاکره شود

نیازمندیهای اجاره

سازمان نیازمندیهای خارجیان
خانه‌شمارا اجاره میدهد ۸۳۳۹۳۹

موسسه
نیازمندیهای خارجیان
خانه بخارجیان اجاره میدهد
۸۳۰۰۸۲ ـ ۸۳۰۰۸۱
۸۲۱۷۲۳ ـ ۸۲۱۸۱۱
۲۶۱ تخت جمشید مقابل سفارت آمریکا

آژانس امپایر
۷۷۳۲۸۵
۷۷۸۹۵۵
اجاره به خارجیها

۸۲۹۷۶۶ـ۸۳۵۱۲۰
سازمان کورش ـ اجاره به خارجیان

تعدادی خانه یا اپارتمان جهت اجاره فورا نیازمندیم ۴۶۰۸۱ (دفتر امین)
۱ـ۵ اـ ۱۲۰۳۸

منزل دربست درشمیران مورد احتیاج است تلفن ۸۳۰۸۴۱ـ۳و ۸۲۹۷۱۳

موسسه نیازمندیهای هیلتون اجاره به خارجیان ۸۳۴۶۳۷

موسسه شهر طلائی
خانه‌های شما را بخارجیان اجاره میدهیم ۷۵۶۹۲۲ ـ ۷۶۲۲۵۷
۱ـ۲۶ آـ ۱۱۲۸۰

محل کارخانه‌ای باحداقل
۱۰۰۰ متر سالن و برق ۱۰۰ آمپر برای خرید مورد نیاز است تلفن ۲۲۴۱۶
۱ـ۵ آـ ۱۲۱۱۳

خریداری میشود

اراضی تهران پارس خریدار و فروشنده‌ایم ۷۹۰۰۹۰

زمینهای افسریه‌شاه‌آباد شرق مشریه خریداریم تلفن ۳۵۵۵۲۶

زمین های افسریه خریداریم ۷۹۱۳۵۹

اراضی سازمان چای
خریداریم تلفن ۷۹۵۲۸۱
۱ـ۲۶ اـ ۱۰۵۱۶

خریدار زمین تهران پارس ۷۸۱۹۲۶
۱ـ۲۶ اـ ۴۹۴۳

زمینهای کیشا خریداریم دفتر قنبری ۶۳۴۹۹۲

حرید کوهک جنت‌ابادباغ‌فیض عباس‌اباد سازمان برنامه‌تلفن ۶۶۶۲۰۳

خریدار اراضی شمس‌آباد مبارک اباد کاظم‌اباد مجیدیه دفترآریا ۷۷۹۱۱۸
۱ـ۱۳ اـ ۸۵۵۸

اراضی ام . ام . سی . ام . ار . اس . تهران‌پریم‌مونترال چیتگر ـ سیمانخانی‌موردآورد کرمدره ـ کلاک ـ جاده‌کرج و جاده قزوین خریداریم تلفن ۹۷۸۰۹۰

زمین های‌تهران پارس خریداریم تلفن ۷۸۱۹۴۱

زمینهای زعفرانیه درةفشلاق مکانیر سعادت اباد فرحزاد خریداریم بازرگانی‌جلالی‌خیابان پهلوی تلفنهای ۶۲۶۴۱۱ یا ۶۲۴۱۹۲

زمین تهران‌پارس خریداریم ۷۹۳۰۲۰

زمینهای تهران پارس را
بهدا خریدار و فروشنده‌ایم‌تلفن ۷۸۱۰۷۹
۱ـ۱۲ اـ ۵۶۴۳

اراضی تهران پارس شرکت سفت راه اهن خریداریم تلفن ۷۸۴۸۵

زمینهای شما راخریداریم
تلفن ۶۶۱۴۷۲
اـ ۱۱۱۳۳

سازمان مسکن پارس
تلفن ۷۶۰۵۰۲
خریدار فوری ویلاوآپارتمانهای مستغلاتی بین ۸۰۰ هزار تایک میلیون تومان .
۱ـ۲ آـ ۱۲۳۴۹

خریدار ویلا های مدرن ۶۶۳۰۷۴

بنگاههای معاملات املاک

فروش فوری
ویلا ـ مستغل ـ زمین درتهران و شمیران‌جاده کرج ـ جاده قزوین دفتر دادوستد
۸۲۰۹۳۱ ـ ۸۲۱۸۹۹

سازمان‌مسکن‌پارس
اجاره به خارجیان ۷۶۰۵۰۲

نارخانه و انبارخریدارو فروشنده‌ایم تلفن ۹۵۲۵۴۵

اراضی جاده‌کرج ناقزوین‌را خریدار و فروشنده‌ایم ۹۲۳۴۳۲ کلهر .

بورس اراضی ونلجک محمودیه علی اباد لطفی ۸۹۰۱۵۰

بازرگانی بیك ۶۲۱۶۰۶
مرکز معاملات املاک‌ومستغلات یوسف‌اباد ونک و حومه تهران

املاک گلزارخریدار اراضی نارمک تهران پارس ۷۹۹۴۵
۱ـ۸ آـ ۱۱۶۹۸

خانه های ویلائی مستغلاتی در داودیه ، دروس ، فرمانیه خریدار وفروشنده‌ایم‌دفترجعفری ۸۶۴۸۶۴

معاملات پول

پول موجود
خانم... آقا
وام فوری با تخفیف کلی در مقابل اسناد اتومبیل و تلفن و ملك و هرگونه وام متفرقه که بخواهید با شرایط سهل بمدت دلخواه فورا بشما داده میشود تلفن
۴۹۰۵۰
۴۵۰۵۷
ادرس : خیابان حافظ جنب پارک‌هتل‌پلاک۱۹۴موسسه‌تعاون

دادوستد پول سریعتراز همه‌جا۴۵۰۵۷و ۴۹۰۵۰

خانمهای محترم
بشما با شرایط سهل‌وام‌وفرش باقساط میدهیم تلفن ۴۰۳۱۴
اـ ۱۱۹۶۸

پول با بهره بانکی بدون سرگردانی موجود ۸۲۸۳۴۹

پول سود ۱۰٪ ۴۴۳۴۱

پول ۵ر۱شاهی۶۲۴۸۷۳

برای گرفتن وام و گروگذاشتن روی اتومبیل و تلفن وملک‌خود با تلفن ۴۴۳۰۴ تماس بگیرید

دادوستد پول از یك میلیون ریال ببالا پاکپور ۶۶۴۶۱۸ و ۶۶۶۲۶۳

قلك وام میدهد
درمقابل مبیع ارزنده قلك فورا وام میدهد تلفن ۷۶۵۷۴۵

پول فوری با سود بانکی در مقابل خانه،مستغلات ۹۲۸۴۶۵

خانه پول مرح شمالی مرکز معاملات پول تهران ۷۷۱۳۸۸
اـ ۱۱۳۲۴

پول دوشاهی ۸۲۹۶۸۰
وام در مقابل تلفن واتومبیل ۳۰۳۲۳۶

پول تومانی دوشاهی ۶۲۶۵۰۶

صدوپنجاه هزار تومان پول
شرطی موجود است ۷۶۵۷۴۵

مورد نیاز
پول‌شرطی در مقابل‌خانه مستغلات فورانیازمندیم ۹۲۸۴۶۶

پول شرطی در مقابل مستغلات نیازمندیم ۸۳۲۴۷۵

معاملات تلفن

تلفن ۲ ویا ۵ فوری خریداریم تلفن ۵۳۵۷۴۴
تلفن ۳ و ۷ خریداریم
۳۰۳۲۳۶

خرید و فروش تلفن
۳۰۳۲۳۶اسلامبول کمپانی۱۷ر۲
آـ ۱۱۷۹۰

خرید و فروش تلفن ۸۲۰۸۴۱

قبوض

قبوض عباس‌آباد خریدار پاکپور ۶۶۶۲۶۳ و ۶۶۴۶۱۸

موسسه نك
صددرصد قبوض فرش طلا . جواهر بانك کارگشائی را خریدار است و بهازاد ارزیابی قبوض شما وام میدهد خیابان شاه‌روبروی بانک بیمه بازرگانان ۶۶۲۴۵۹ و ۴۵۱۶۸

اردهالی قبض شما را۳۰۱ درصد اضافه از ارزیابی خریدار است اول بازار کفاشها مهدیه ۲۳۴۸۲

فرش پارسا ۵۳۰۱۸۰
قبوض بانك کارگشائی
به قیمت عادلانه خریداریم در برابر قبض شما وام میدهیم مولوی بین خانی‌ابادو شاهپور جنب بانك ملی ۵۳۷۰۶۰

قبوض اصلاحات ارضی‌و اوراق‌عباس‌آبادخریداریم تلفن ۶۳۰۷۸۶

تزئینات ودکوراسیون

پوش
۷۷۵۷۷۱
کاغذ دیواری ، پرده کرکره نقاشی ساختمان‌و فرش‌ماشینی
باقساط ۷۸۱۹۷۷

کاغذ دیواری با نصب
نقد و اقساط تلفن ۹۷۸۴۲۰

حراج حراج
خرید نقدی ۲۰٪تخفیف‌کفپوش متر مربع۹۰ ریال کاغذ دیواری المانی متر مربع ۲۰ ریال ۷۷۷۲۰۵ و ۷۷۲۹۱۳

پرده کرکره
و کاغذ دیواری با نصب فوری‌و تعمیرات۹۷۰۸۸۸

موکت آلمانی متر مربع با نصب ۳۸۰ ریال تلفن ۸۴۷۴۳۷

رایت
۷۹۶۱۱۶
پرده کرکره آمریکائی ، کاغذ دیواری ایرانی و خارجی ، کف پوش یك پارچه‌و نایل‌فرش‌ماشینی، پرده پارچه‌ای تعمیرات پرده کرکره

برای ساختمان شما

تخلیه‌چاه
شرکت کنت
با سیستم موتوری و تکنیک منحصر بفرد و قیمت مناسب. هرمتر مکعب ۳۵۰ ریال .
تلفن ۷۷۶۷۱۳

اقساط ـ اقساط
تعمیرات ساختمان ـ تزئینات تلفن ۹۷۷۵۲۳

رحمانی
خاکبرداری زمین توسط بولدوزر و لودرو کامیون تلفن۷۵۴۹۷۶و۷۵۵۳۹۲

در سراسر تهران
کلیه تعمیرات وتغییرات ساختمانی و نقاشی و آسفالت پذیرفته میشود
تلفن ۶۶۱۹۵۲

تلفن سرویس‌تخت طاوس
فروش ولوازم دستگاههای افاف بانصب تخت طاوس‌جنب داروخانه شبانه‌روزی تخت ـ طاوس تلفن ۸۳۷۰۳۸

ساختمان‌سازی‌باسهلترین‌شرایط
تلفن ۶۶۱۴۷۲

MISCHLER میشلر
پارکت
نمایشگاه ، شاهرضا کوچه قنوجی
۸۲۴۳۰۷ـ۸۲۹۳۹۰
۸۲۹۵۹۶ و ۸۲۴۸۷۰

شیشه فروشی مخملی
شیشه ۴ میلیمتری ایرانی‌نصب درکار متری ۳۰ تومان ۳ میلی متری ایرانی درجه یک ۲۰ تومان درجه ۲ به مبلغ ۵ر۱۹ تومان خیابان شمیران سید ـ خندان تلفن ۷۷۲۹۷۶

لوله بازکنی

لوله بازکنی فاضل آب
۸۲۷۴۰۸

لوله بازکنی ولوله‌کشی
موسسه فنی مسعود
۹۲۴۴۸۵

لوله بازکنی کنت
تخلیه‌چاه تلفن ۷۷۶۷۱۳

لوله بازکنی‌و تخلیه چاه با موتور های لجن کش اولین سرویس مجانی سازمان معین ۸۶۲۴۰۲

رفع گرفتگی بر نوع لوله ساختمانی
با دستگاه و تراکم هوا. تلفن ۷۸۷۲۷

لوله بازکنی فاضل آب
مقدم ۹۲۴۶۳۵ ۹۲۵۳۷۴

لوله بازکنی‌و تخلیه چاه با موتور های لجن کش اولین سرویس مجانی سازمان تخلیه ۸۲۱۱۵۵

تخلیه چاه
فاضل‌آب بوسیله‌پمپ مخصوص و کندن چاههای عمیق‌ونیمه‌عمیق
۶۲۰۴۴۵

لوله بازکنی فاضل‌آب و تخلیه‌چاه و مخازن۸۳۲۰۱۰

سازمان فنی ایران پارس
لوله بازکنی دراسرع وقت
۹۷۵۳۶۷ر۲۱۷۷۹۸

لوله بازکنی فاضل آب
قدیمی تلفن ۹۵۵۱۱۶

لوله بازکنی فاضل آب سرکیسیان ۶۲۹۴۵۱

لوله بازکنی فاضل آب
۸۲۹۹۹۰
با تضمین بدون خرابی

گاز

شرکت بوتان
پخش گاز ۹۵۳۰۵۱
سرویس وصدور کارت ۲۱۲۱۶۱
وتغییر آدرس
تست فروش ۳۰۴۷۱۱
قبول سفارشات گاز
از ۷ صبح الی ۹ شب

پرسی‌گاز
گازوسرویس
ازساعت ۷ صبح الی ۱۰ شب
۶ـ۹۶۳۰۲۱
۶ـ۹۵۰۰۰۱
سرویس و تعمیرات اجاق
۹۶۳۰۳۰

ارساگاز
۸۲۴۰۲۱

آگهیهای متفرقه

اخذ پذیرش ازدانشگاههای خارج شاهرضا . پل چوبی آکادمی اقبال ۷۶۵۴۸۷
آـ ۱۲۲۷۹

قبول سفارش کالا از خارج ۶۶۴۰۷۷

انواع شیلنگ های پلاستیک ونخ ونایلون و نوار صندلی مابین چهارسو بزرگ‌وچهارسو کوچک فروشگاه مدنی تلفن ـ ۵۳۵۹۹۴

دربازکن برقی
EFBOX
افباکس
باگوشی‌تلفن و اقساط ماهیانه مرکز فروش و نصب در ایران شرکت کارور خیابان روزولت میدان ۲۵ شهریور ساختمان منوچهری.
تلفن : ۸۲۲۳۸۴ ـ ۸۲۳۶۹۸

اطلاعیه

قابل توجه صاحبان زمین
وشرکت های ساختمانی
موسسه ساختمانی طالب تحت نظر مهندسین مجرب تهیه نقشه‌جات ساختمانی ـ نظارت ـ اجراء تنظیم صورت وضعیتهای موقت و قطعی ـ مترو و انجام هرگونه عملیات ساختمانی را (جزئی و کلی) میپذیرد .
تهران ـ خیابان پهلوی‌چهارراه امیراکرم ساختمان کورش طبقه سوم موسسه ساختمانی طالب تلفن ۶۶۱۹۵۲

قابل توجه اهالی محترم تهران و شهرستانها
صاحبان‌زمین
خانمها و آقایان شماکه‌بعللی نمیتوانیدساختمان سازی کنید یك شرکت‌ساختمانی با طرح‌و نقشه مورد تائید شما با بهترین اسلوب مهندسی با شرایط زیر ساختمان سازی میکند .
۱ ـ کلیه هزینه ساختمان بعهده شرکت میباشد
۲ ـ طرح و نقشه و اجرای ساختمان شما تحت نظر مهندسین شرکت مزبور میباشد .
۳ ـ هزینه‌ساختمان شمابصورت اقساط سالیانه با سود بانکی دریافت میگردد .
برای کسب اطلاعات‌بیشتر بنشانی خیابان پهلوی چهار راه شاه کوچه سیمرغ شماره ۶۶طبقه‌سوم تلفن ۶۶۸۳۷۴ مراجعه فرمائید .

سازمان تبلیغاتی و هنری اثر
انانکه صدای خوب سراغ دارند میتوانند برای ضبط وار وصفحه باتلفن ۶۲۴۶۲۱ تماس بگیرند .

تدریس خصوصی
فیزیك، شیمی، ریاضیات ، ادبیات وسیله دانشجویان دانشگاه تهران امور دانشجوئی دانشگاه تهران تلفن ۴۷۰۶۷

برنامه‌سینماها

★ **نبرد برلین ـ رنگی ـ ۷۰ میلیمتری**
ریولی (۷۵۷۷۷۷) ۱۱ـ۲ـ۴ر۳۰ ـ ۷ر۱۵ ـ ۱۰
★ **دکتر جون‌تازه‌چه خبر ـ رنگی ـ رایان‌اونیل**
دیاموند (۸۲۸۴۰۰) ۱۱ر۱۵ـ۳ر۳۰ـ۵ر۳۰ـ۷ر۳۰ـ۹ر۴۵
★ **یکبار برای همیشه ـ رنگی ـ اورنلاموتی**
آتلانتیک (۶۲۷۱۷۱) ۱۱ر۱۵ـ ۳ر۳۰ـ۵ر۳۰ـ ۷ر۳۰ـ ۹ر۳۰
★ **نبرد های پانچوویلا ـ رنگی ـ چارلزبرونسون**
کسری (۸۲۶۹۳۹) ۱۰ر۳۰ـ۲ـ۴ـ۶ـ۸ـ۱۰
★ **دال‌سیما ـ رنگی ـ کارول‌وایت**
شهرفرنگ (۶۲۷۶۲۸) ۱۱ر۱۵ـ۳ـ۵ر۳۰ـ۷ر۳۰ـ۹ر۴۵
★ **تماس ـ رنگی ـ الیوت‌گلد**
شهرقصه (۶۲۷۲۹۰) ۱۱ـ ۲ ـ ۴ ـ ۶ ـ ۸ ـ ۱۰
★ **هراس ـ رنگی ـ سوزان جورج**
پارامونت (۴۸۳۲۱) ۱۱ـ۳ـ۵ـ۷ر۱۵ـ۹ر۳۰
★ **حمله تانکها ـ رنگی ـ استریوفونیک**
امپایر (۶۲۳۹۴۲) ۱۱ر۱۵ ـ ۲ر۳۰ ـ ۵ ۷ر۳۰ ـ ۱۰
★ **بی‌رقیب ـ رنگی ـ پاتریک‌اونیل**
سانترال (۹۲۸۶۸۶) ۱۱ـ۱ـ۳ـ۵ـ۷ـ۹ر۱۵
گلدن‌سیتی (۶۶۳۲۶۹) ۱۱ر۱۵ـ۳ر۳۰ـ۵ر۳۰ـ۷ر۳۰ـ۹ر۳۰
متروپل (۳۱۹۴۱۰) ۱۰ر۳۰ ـ ۱۲ر۳۰ ـ ۲ر۳۰ ـ ۴ر۳۰ ـ ۶ر۳۰ـ۸ر۳۰
رویال (۸۲۹۷۸۵) ۱۰ـ۱۲ـ۲ـ۴ـ۶ـ۸ـ۱۰
★ **سگهای پوشالی ـ رنگی ـ داستین‌هوفمن**
مولن‌روژ (۷۵۲۹۲۹) ۱۱ر۱۵ ـ ۱ر۱۵ ـ ۳ر۱۵ ـ ۵ر۱۵ ـ ۷ر۱۵ ـ ۹ر۱۵
★ **هوسهای یك قزاق ـ رنگی ـ یول‌براینر**
پولیدور (۴۲۶۳۱) ۱۱ر۳۰ ـ ۳ر۳۰ـ ۵ر۳۰ ـ ۷ر۳۰ ـ ۹ر۳۰
★ **فریب عشق ـ رنگی ـ سیمون‌برنت**
سینما ونک (۶۸۴۱۱۶) ۱۱ر۱۵ـ۳ر۳۰ـ۵ر۳۰ـ۷ر۴۵ـ۱۰
★ **هفتمین سفر سندباد ـ رنگی ـ دانیامیشن**
سینه‌موند (۴۸۳۲۲) ۱۱ـ ۳ ـ ۵ ـ ۷ ـ ۹
★ **داستان وست‌ساید ـ ناتالی‌وود ـ رنگی**
ب. ب. (۸۲۹۶۴۱) ۱۰ ـ ۱۲ ـ ۲ ـ ۴ ـ ۶ ـ ۸ ـ ۱۰
★ **فرارکن جنك میشه ـ رنگی ـ میشل پیکولی**
تخت جمشید (۴۳۵۵۰) ۱۱ـ ۲ ـ ۴ ـ ۶ ـ ۸ ـ ۱۰
★ **قایقرانان ـ پوری‌بنائی ـ منوچهر وثوق**
اونیورسال (۹۲۶۹۵۳) ۱۱ـ۱ـ۳ـ۵ـ۱۵ر۷ـ۳۰ر۹
پاسیفیک (۷۵۳۳۱۱) ۳۰ر۱۱ ـ ۱ر۳۰ ـ ۳ر۳۰ ـ ۵ر۳۰ ـ ۷ر۳۰ ـ ۹ر۳۰
ایران (۳۱۶۳۵۴) ۳۰ر۱۰ـ۱۲ر۳۰ـ۲ر۳۰ـ۴ر۳۰ـ۶ر۳۰ـ۸ر۳۰
سایتا (۳۵۲۴۴۲) ۱۰ـ۱۲ـ۲ـ۴ـ۱۵ر۶ ـ ۸ر۳۰
تیسفون (۹۵۸۸۸۲) ۱۰ـ۱۲ـ۱۵ر۲ ـ ۳۰ر۴ـ۴۵ر۶ ـ۹
مراد (۷۵۳۳۸۲) ۹ـ۱۱ ـ ۱ـ۳ـ۵ـ۷ـ ۹
موناکو (۷۹۵۰۷۶) ۹ـ۱۱ـ۱ـ۳ـ۵ـ۷ـ۹
پرسپولیس (۵۸۱۰۸۳) ۸ـ۱۰ ـ ۱۲ـ۲ـ۴ـ۶ـ۸ـ۱۰
داریوش (۲۶۲۶۵) ۹ـ۱۱ـ۱ـ۳ـ۵ـ۷ـ۹
دریا (۷۹۱۷۴۶) ۱۰ـ۱۲ـ۲ـ۴ـ ۱۵ر۶ ـ ۸ر۳۰
کارون (۹۵۵۱۶۵) ۱۰ـ۱۲ـ۲ـ ۱۵ر۴ـ۳۰ر۶ـ۸ر۳۰
کریستال (۳۱۷۶۷۵) ۳۰ر۱۰ـ۳۰ر۲ـ۴ر۳۰ ـ ۳۰ر۶ـ۸ر۳۰
آستارا (۸۷۴۰۲۲) ۳۰ر۱۰ ـ ۱۲ر۳۰ـ ۲ر۳۰ـ ۴ر۳۰ ـ ۶ر۳۰ ـ ۸ر۳۰
مهتاب (۴۷۷۷۷) ۱۰ـ ۱۲ـ ۲ـ ۴ـ ۶ـ ۸
★ **دوستان ـ رنگی ـ شون‌بری ـ اینسی‌آلوینا**
رادیوسیتی (۴۳۳۲۰) ۱۱ر۱۵ـ۳ر۳۰ـ۵ر۳۰ـ۷ر۳۰ـ۹ر۳۰
★ **بلوچ ـ بهروز وثوقی‌ـ ایرن**
کاپری (۹۲۸۴۰۱) ۳۰ر۱۰ـ ۱۲ر۳۰ـ ۲ر۳۰ ـ ۴ر۳۰ ـ ۶ر۳۰ ـ ۸ر۳۰
★ **سرکار غضنفر ـ بهمن مفید ـ مرجان**
مارلیک (۹۶۳۶۱۶) ۱۱ـ۱ـ۳ـ۵ـ۷ـ۹ر۱۵
سیاورسیتی (۸۶۱۲۰۵) ۳۰ر۱۰ ـ ۲ر۳۰ ـ ۴ر۳۰ ـ ۶ر۳۰ـ ۸ر۳۰
آسمان آبی (۳۹۲۶۶۸) ۱۰ ـ ۱۲ـ ۲ـ ۴ـ ۶ـ ۸
نیاگارا (۶۶۵۳۰۷) ۱۱ـ ۱ـ ۳ـ ۵ـ ۷ـ ۹
اروپا (۳۰۳۱۷۹) ۳۰ر۱۰ ـ ۲ر۳۰ـ ۴ر۳۰ ـ ۶ر۳۰ـ ۸ر۳۰
میامی (۷۵۴۳۲۹) ۱۱ ـ ۱ـ ۳ـ ۵ ـ ۷ـ ۹
الوند (۳۵۶۵۳۸) ۱۰ ـ۱۲ـ ۲ـ ۴ ـ ۶ـ ۸
کیهان (۹۵۷۳۶۰) ۹ ـ۱۱ـ ۳ـ ۵ ـ ۷ـ ۹
فردوسی (۳۱۵۷۸۴) ۸ـ۱۰ـ۱۲ـ۲ـ۴ـ۶ـ۸ـ۱۰
اسکار (۹۲۰۸۸۸) ۱۱ـ ۱ـ ۳ـ ۵ـ ۷ـ ۹
ارانوس (۲۷۹۷۱) ۱۰ـ ۱۲ـ ۲ـ ۴ـ ۶ـ ۸
سیاوانا (۳۹۳۷۷۷) ۱۰ر۱۵ ـ ۱۲ر۱۵ ـ ۲ر۱۵ ـ ۴ر۱۵ ـ ۶ر۱۵ ـ ۸ر۱۵
بولوار (۶۶۰۲۹۳) ۱۱ ـ۲ـ ۴ـ ۶ـ ۸ـ ۱۰
★ **یك جوغیرت ـ پوری بنائی ـ علی‌آزاد**
آسیا (۴۲۹۰۹) ۱۱ـ۱ـ۳ـ۵ـ۷ر۱۵ـ۹ر۳۰
رکس (۳۱۵۲۹۳) ۹ـ۱۱ـ۱ـ۳ـ۵ـ۷ـ۹
شهوند (۳۵۴۰۴۰) ۳۰ر۱۰ ـ ۱۲ر۳۰ ـ ۲ر۳۰ ـ ۴ر۳۰ ـ ۶ر۳۰ ـ ۸ر۳۰
لیدو (۹۵۱۲۸۲) ۹ـ۱۱ـ۱ـ۳ـ۵ـ۷ـ۹
رنگین‌کمان (۷۵۶۷۶۰) ۱۰ـ۱۲ـ۲ـ۴ـ۱۵ر۶ـ۸ر۳۰
ژاله (۳۰۴۱۲۰) ۹ـ۱۱ـ۱ـ۳ـ۵ـ۷ـ۹
پاسارگاد (۷۹۲۷۸۲) ۱۰ـ۱۲ـ۲ـ۴ـ۱۵ر۶ـ۸ر۳۰
توسکا (۵۳۹۵۴۴) ۱۰ـ۱۲ـ۲ـ۴ـ۶ـ۸
المپیا (۹۲۶۷۹۷) ۴۵ر۱۰ـ۱ـ۳ـ۵ـ۷ـ۹
جرخ‌فلک (۹۵۰۵۵۸) ۱۰ـ۱۲ـ۲ـ۴ـ۶ـ۸
شرق (۵۳۴۰۲۴) ۹ـ۱۱ـ۱ـ۳ـ۵ـ۷ـ۹
فیروزه (۷۵۷۶۶۹) ۳۰ر۱۰ ـ ۱۲ر۳۰ ـ ۲ر۳۰ ـ ۴ر۳۰ ـ ۶ر۳۰ ـ ۸ر۳۰
درایوین‌سینماونک (۶۸۲۵۵۷) ۶ر۳۰ ـ ۸ر۳۰
دیانا (۴۷۳۶۵) ۱۱ر۱۵ـ۱ر۳۰ـ۳ر۳۰ـ۵ر۳۰ـ۷ر۳۰ـ۹ر۳۰
حافظ (۳۹۱۰۷۴) ۳۰ر۱۰ ـ ۱۲ر۳۰ ـ ۲ر۳۰ ـ ۴ر۳۰ ـ ۶ر۳۰ ـ ۸ر۳۰
★ **ساباتا وارد میشود ـ رنگی ـ آنتونی‌اسیفن**
نپتون (۷۶۰۱۳۶) ۱۱ـ۱ـ۳ـ۵ـ۷ـ۹
سهیلا (۳۱۶۴۲۴) ۳۰ر۱۰ ـ ۱۲ر۳۰ ـ ۲ر۳۰ ـ ۴ر۳۰ ـ ۶ر۳۰ ـ ۸ر۳۰
★ **بخاطر یك‌مشت‌در چشم ـ رنگی‌ـ چیچووفرانکو**
ایفل (۳۱۱۴۷۰) ۱۰ـ۱۲ـ۲ـ۴ـ۶ـ۸ـ۱۰
★ **ماه عسل دوم ـ رنگی ـ جمیز گارنر**
ادئون (۳۱۸۱۱۸) ۳۰ر۱۰ـ۳۰ر۲ـ۳۰ر۴ـ۳۰ر۶ـ۸ر۳۰
★ **خداحافظ رفیق ـ سعید ـ وجستا**
مارستیک (۶۶۸۴۶۱) ۳۰ر۱۰ـ۱ـ۳ـ۵ـ۱۵ر۷ـ۹ر۳۰
★ **شهر وحشی ـ رنگی ـ چارلزبرونسون**
فلور (۲۸۰۹۶) ۱۱ـ۱ـ۳ـ۵ـ۷ـ۹
دروازه‌طلائی (۳۵۲۱۶۰) ۱۰ـ۱۲ـ۲ـ۴ـ۶ـ۸ـ۱۰
★ **خوشگلا دوستش دارند ـ رنگی**
آریا (۳۱۹۸۸۴) ۹ـ ۱۱ـ ۱ـ ۳ـ ۵ـ ۷ـ۹
تراس ۷ ـ ۹
★ **پاراس ـ رنگی ـ سانچیوکمار**
همای (۳۱۱۶۶۹) ۳۰ر۱۰ـ۱۲ر۳۰ـ۲ر۳۰ـ۴ر۳۰ـ۶ر۳۰ـ۸ر۳۰
★ **خشم خدایان ـ رنگی ـ هربرت‌لوم**
پلازا (۴۴۲۵۵) ۱۱ـ ۱ر۳۰ ـ ۴ـ ۶ر۳۰ ـ ۹
★ **رومئو و ژولیت ـ رنگی ـ الیویاهاسی**
پردیس (۳۰۴۲۵۹) ۹ـ۱۱ـ۱ـ۳ـ۵ـ۷ـ۹
★ **فرانگشتین‌بایدنابودشود ـ رنگی ـ پیترفینچ**
پارک (۳۱۹۶۳۷) ۹ ـ ۱۱ ـ ۱ـ ۳ـ ۵ـ ۷ـ ۹
★ **مردان روزگار ـ ناصر ملك‌مطیعی**
خورشیدنوا (۳۹۳۵۷۸) ۹ ـ ۱۱ ـ ۱ـ ۳ـ ۵ـ ۷ـ ۹
★ **قلعه عقابها ـ رنگی ـ ریچاردبرتون**
تاج (۳۱۳۸۶۴) ۱۵ر۱۰ ـ ۱ـ ۴ ـ ۷ـ ۱۰
★ **فرودگاه ـ رنگی ـ دین‌مارتین ـ برت‌لنکستر**
گلدیس (۶۲۸۷۱۳) ۲ ـ ۴ر۳۰ ـ ۷
★ **هنوز هم ترینیتی هستم ـ رنگی ـ ترنس‌هیل**
ری (۲۲۵۷۸) ۹ـ۱۱ـ۱ـ۳ـ۵ـ۷ـ۹
★ **بازگشت حرفه‌ایها ـ شاهدی در تاریکی**
البرز (۳۰۴۲۵۸) ۳۰ر۸ـ۱۲ـ۳۰ر۳ـ۷ـ۳۰ر۸ـ۳۰ر۱۰
★ **چهره‌های فریبنده ـ فرارچیچوفرانکو**
دنیا (۳۹۳۸۱۲) ۱۱ـ ۱ـ ۳ـ ۵ـ ۷ـ ۹
★ **آزادی ـ ماشین‌سحرآمیز**
ستاره (۵۳۹۷۲۱) ۹ـ۱۱ـ۱ـ۳ـ۵ـ۷ـ۹
سانس انگلیسی فرودگاه ۹ر۳۰ سینما گلدیس

ELEFANTEN SCHUH

الفانتن شوهه

بزرگترین تولیدکننده کفش کودکان ونوجوانان درآلمان

باهمکاری گروه کفش ملی

آغاز فعالیتهای وسیع خودرا درایران باطلاع میرساند

الفانتن شوهه اکنون در تمام دنیا بعنوان معتبرترین سازنده کفش برای کودکان ونوجوانان شهرت دارد.

الفانتن شوهه این شهرت رادر نتیجه سالها تجربه اندوزی وانجام تحقیقات پردامنه و وسیع با استفاده ازصدها متخصص وکارشناس و حتی پزشك و روانشناس بر روی ساختمان ظریف و حساس پای کودکان ونوجوانان درسنین متفاوت زندگی و در کشورهای مختلف بدست آورده است.

الفانتن شوهه کفش‌های خودرا باتوجه بفعالیتهای شدید وطبیعی کودکان وجست وخیزهای مداوم وفعالیتهای گوناگون آنها درسنین مختلف رشدتهیه میکند وبه‌این ترتیب برای تهیه تمام مدل‌های الفانتن شوهه قبلا این مطالعات پی گیر انجام گرفته است.

الفانتن شوهه قالب های هرمدل کفش را در هرکشور با توجه به مشخصات پای کودکان آن کشور وپس از مطالعات و اندازه‌گیری های بسیار دقیق تهیه میکند و در ساخت محصولات خود آنقدر تجربه ومهارت بکار میبرد که پسای ظریف کودکان درآنها واقعاً احساس راحتی کامل میکند.

الفانتن شوهه ازلحظه‌ایکه کودك شما سعی میکند اولین قدمها را درزندگی بردارد بخدمت اودرمیآید وتازمانی که نوجوانی برومندو درمنتهای رشد جسمانی است هچمنان با اوست تا فرزند شما بر روی پاهائی سالم و مطمئن بایستد.

الفانتن شوهه در عین زیبائی و ظرافت، استحکام کفشهای خودرا نیز همیشه مورد توجه قرار میدهد.

الفانتن شوهه کفشهای خود راصددرصد از چرم تهیه میکند

برای سلامت پای عزیزانتان به کفشهای الفانتن شوهه اطمینان کنید.

ازامروزوبرای همیشه کفشهای الفانتن شوهه درتمام فروشگاههای کفش ملی

بمناسبت فرامین ملوکانه

وژدهٔ تأسیس دانشگاه بوعلی سینا

دبیران کادر آموزشی مدارس همدان وظیفه دارند خالصانه ترین احساسات پاک خود را

به خاکپای شاهنشاه آریامهر

قهرمان بزرگ انقلاب مقدس ایران، ایجاد کننده سپاه دانش و صاحب دگرگونی

عالی مواد دوازده گانه انقلاب سفید تقدیم دارند.

روساو آموزگاران دبستانهای: ادب ـ بوعلی ـ پانزده بهمن ـ جام جم ـ جلوه ـ چهارم آبان ـ خزاعی رازی ـ سنائی ـ شاهدخت ـ شکیبا ـ شهناز ـ ظفر ـ عصمتیه ـ عفتیه ـ مریم ـ هشت اسفند ـ هفده دی الوند کلدانی ـ اتحاد ـ الوند نوین ـ راهنمائی گلپریان ـ راهنمائی شماره ۲ ـ آزاد ـ بختیاری ـ راهنمائی شماره ۵ ـ راهنمائی شماره ۴ ـ راهنمائی شماره ۹ ـ راهنمائی شماره ۲ دختران ـ راهنمائی شماره یک پسران ـ راهنمائی تاج پسران

برای

بزرگداشت شهریار عدالت گستر

احیاءکننده اقتصاد کشور

که با توجه خاص و عنایات بی پایان شهریار بزرگوار مردم همدان در صدد

فرمان تأسیس دانشگاه بوعلی سینا در این شهر همه مردم را غرق در شادی و سرور نموده

خالصانه درگاه خداوند متعال را بپاس برداشته طول عمر شهریار عادل را صمیمانه آرزو می کنیم

کارکنان بانکهای ملی ـ سپه ـ صادرات ـ پارس ـ بانک رهنی ـ بازرگانی ـ رفاه کارگران ـ بیمه بازرگانان
کشاورزی ـ کارگشائی ـ عمران ـ اصناف ـ اعتبارات تعاونی و توزیع

بررسی آمار جالبی از رشد جمعیت

ایران یک میلیون زن کم دارد

سنین کودکی عملا باعث افزایش جمعیت شده است .

براساس آماری که از جانب مرکز آمار ایران وابسته به سازمان برنامه در مورد پیش‌بینی جمعیت ایران طی ۲۰ سال آینده انتشار یافته ، نفوس کشور در پایان سال جاری به سی میلیون و ۹۱۳ هزار نفر میرسد که نیمی‌از این جمعیت را افراد کمتر از سی سال تشکیل میدهند .

توسعه جامعه شهرنشین

این آمار حاکی است به تناسب کاهش روستا نشینان ، جامعه شهرنشین کشور مرتبا رویه فزونی است، بنحوی‌که‌در پایان امسال از مجموع جمعیت کشور اندکی‌کمتر از ۱۲میلیون نفر در شهرها و بیش از ۱۷ میلیون نفر در روستاها زندگی می کنند .

بعبارت دیگر ۴۰ درصدازجمعیت درشهرها و ۶۰ درصددرروستاها هستند وچنانچه افزایش جمعیت شهرها بارشد فعلی ادامه یابد ، در سال ۱۳۷۰ فقط ۴۵ درصد جمعیت کشور در روستاهاخواهند ماند .

طبق ماخذ یادشده از مجموع جمعیت پیش‌بینی شده در آخر امسال ، پانزده میلیون و ۹۶۰ هزار نفر را مردان و چهارده میلیون و ۹۵۳ هزاررازنان‌تشکیل میدهند .

ترکیب نفوس مردان وزنان کشورنشان میدهد تعداد زنان حدود یک میلیون نفر کمتر از مردان است و این کمبوداگر در سالهای آتی در اثر موالید تغییر نکند تفاوت تعداد زنان و مردان کشور بازهم بیشتر خواهد شد .

جمعیت ایران تاپایان امسال به ۳۱ میلیون نفر میرسد

نفوس کشور در پایان‌امسال به ۳۱ میلیون نفر نزدیک‌میشود وچنانچه رشد جمعیت بهمین ترتیب افزوده گردد ایران در ۲۰ سال اینده یک جامعه ۵۴ میلیون نفری خواهد داشت .

پیش‌بینی شده است در ۲۰سال آینده تعداد بیشتری از روستا ـ نشینان جذب شهرها و قطب های صنعتی میشوند ودر حالیکه در طول این سالها نفوس درروستاها روبه کاهش میرود در مقابل‌جامعه شهرنشین مرتبا افزایش خواهد یافت و در سال ۱۳۷۰ فقط‌اندکی کمتر از ۴۵ درصد جمعیت‌کشور در روستاها زندگی می کنند .

درده سال گذشته نسبت درصد جمعیت در شهرها و روستاها ۲۵ و ۷۵ درصد بوده ولی‌هم اکنون جامعه روستانشین کشور به ۶۰ درصد تقلیل یافته است .

افزایش جمعیت

کارشناسان مطلع عقیده‌دارند که بیش از ۲٫۵ درصد رشد جمعیت و کاهش مرگ ومیر موجبات افزایش جمعیت را در ایران فراهم اورده واگر رشد جمعیت بحداقل ممکن و درحد کشور های پیشرفته جهان‌پائین نیاید درآینده مواجه با مشکل بزرگی خواهیم شد .

همین کارشناسان یادآورمیشوند توسعه و گسترش امر بهداشت و درمان و برخورداری مردم از رفاه اجتماعی بیشتر و کاهش قابل توجه مرگ و میر ، بخصوص در

مذاکرات هیات آلمانی در وزارت‌اقتصاد

هیات سرمایه گذاری و صنعتی آلمان‌دیروز مذاکرات مفیدی در وزارت اقتصاد داشت در این جلسه که هوشنگ انصاری وزیر و قائم‌مقام وزارت اقتصاد و گروهی از مقامات و کارشناسان این وزارتخانه شرکت داشتند پیرامون لزوم تجدید نظر در سیاست‌بازرگانی آلمان وخریدهای‌بیشتری ازطرف این کشور مفصلا مذاکره شد و علاقه ایران به طرحهای صنعتی جنبی ذوب‌آهن ، آلومینیوم و طرحهائی که بتواند صادرات کالا های صنعتی ایران را افزایش دهد مذاکرات جامعی صورت گرفت عکس گوشه‌ای از این جلسه را نشان میدهد ، درحالیکه اعضای هیات ایران در طرف راست دیده میشوند .

اخبار اقتصادی جهان

کاهش تولید روغن آفتابگردان

واشنگتن- طبق پیش‌بینی وزارت کشاورزی آمریکا در سال جاری بر اثر کاهشی که در تولید گل آفتاب گردان حاصل شده است ، روغن آفتابگردان نیز در بازار های جهان کاهش می‌یابد در نتیجه قیمت این ماده غذائی از حد معمول افزایش خواهد یافت .کشور های تولید کننده عمده‌گل آفتاب گردان شوروی،رومانی، بلغارستان، و آرژانتین هستند . طبق گزارش مزبور در تمام کشورهای نامبرده در میزان تولید محصول گل آفتابگردان کاهش مشاهده شده است .

آمریکا به پاکستان اعتبار داد

اسلام‌آباد- آمریکا ۶۰ میلیون دلار برای خرید مواد خام و وسایل یدکی صنعتی و ماشینهای مختلف به پاکستان اعتبار میدهد این وام طی ۴۰ سال مستهلک خواهد شد . قرارداد مربوط به این اعتبار در این‌هفته بین نمایندگان دولت پاکستان و آمریکا در اسلام‌آباد امضاء شد .

افزایش واردات آمریکا

واشنگتن- طبق آماری که توسط وزارت اقتصاد آمریکا انتشار یافته است ، این کشور در ماه اگوست بارزش ۶٫۶ میلیارد دلار کالا های وارداتی و ۴٫۲میلیارد دلار صادرات داشته است و اختلاف ۲٫۴ میلیارد دلار واردات این کشور از صادرات آن بیشتر بوده است .

این آمار مربوط به ژانویه گذشته تا اوت است. بطور کلی در هشت ماه اول سال ۴٫۳ میلیارد دلاروفقط در ماه ژانویه ۳۱۸٫۸ میلیون دلار واردات آمریکا از صادرات این کشور بیشتر بوده است .

اخبار اقتصادی شهرستان

کلاس آموزش رانندگی تراکتور

رضائیه : دومین کلاس آموزش رانندگی تراکتور که با شرکت ۳۴ روستائی در مرکز آموزش علمی کشاورزی مهاباد تشکیل شده بود بکار خود خاتمه داد .

شرکت کنندگان این کلاس که زیر نظر کارشناسان‌بنگاه توسعه ماشین های کشاورزی استان و سازمان ترویج‌آموزش می دیدند در پایان دوره به دریافت گواهینامه رانندگی‌تراکتور نایل آمدند .

۲۵ باشگاه روستائی

ساری : بمنظور آموزش جوانان عضو باشگاه های روستائی در امر کشت سبزیجات انواع بذر های سبزیجات وسیله‌اداره ترویج کشاورزی مازندران خریداری‌شده‌و با همکاری‌مروجین کشاورزی و جوانان عضو باشگاه روستائی در کرتهای کوچک کشت گردید . هدف از اجرای این برنامه آموزش جوانان روستائی با نحوه صحیح کشت سبزیجات و نیز تشریح‌اهمیت سبزیکاری در سطح روستاها است .

تاکنون ۲۵ باشگاه جوانان روستائی باعضویت ۲۵۰ تن در مازندران تشکیل شده است .

مایه‌کوبی

ساری : اداره دامپزشکی کشاورزی استان مازندران‌طی یک ماه گذشته حدود ۷۰هزارراس از احشام را علیه‌شارین» گاوی و گوسفندی و گوساله و نیز تب برفکی و «نیوکاسل» طیور مایه‌کوبی نموده است .

براثر مایه‌کوبی بموقع ، از تلف شدن صد ها راس از احشام جلوگیری به عمل آمد و ۱۴۴۵ راس گوسفند کدچار بیماریهای انگلی بودند معالجه شدند .

توسعه کشاورزی نوین

مشهد : صد ها کشاورز خراسانی که در سال جاری از طریق بنگاه ماشین‌آلات کشاورزی صاحب تراکتور شده‌اند در کلاسی که بمنظور تعلیم اصول رانندگی تراکتور برای آنان تشکیل گردیده است شرکت کردند .

در شش ماه اول سال جاری چهارصد و هشتاد و یک دستگاه تراکتور و ششصدو چهلو دو دستگاه انواع دیگر وسائل کشاورزی باقساط طولانی در اختیار کشاورزان‌خراسان قرار گرفته است با بهره برداری از این وسائل ، کشاورزی این خطه دگرگون خواهد شدو بازده آن بنحو محسوسی افزایش خواهد یافت.

بهای سبزه رضائیه افزایش یافت

رضائیه : محصول سبزه باغداران رضائیه به علت‌اینکه با روغن‌استرالیائی تهیه میشود بسیار مرغوب بوده و قیمت آن به طور محسوسی بالا رفته است .

آقای دکتر محمد کبیری‌رئیس اداره استاندارد آذربایجان غربی بخبرنگار اطلاعات در رضائیه‌گفت : در سال پیش‌هر ضد کیلو سبزه ۹۰۰ ریال بفروش می‌رسید سال گذشته برای بهتر شدن وضع سبزه طرز تهیه آن تغییر یافت و برای نمونه‌قسمتی از انگورهای این شهرستان‌باروغن‌استرالیائی آماده شده وقیمت هرصدکیلوی آن در بازار آزاد به ۱۲۰۰ ریال رسید .

رئیس اداره‌استاندارد افزود: امسال نیمی از محصول انگور رضائیه با روغن استرالیائی تبدیل به سبزه گردید و اگر روغن استرالیائی داشتیم می‌توانستیم کلیه‌محصول انگور را در بازار آزاد به قیمت خوبی بفروش برسانیم .

سبزه مرغوب رضائیه امسال هرصد کیلو۱۷۵۰ ریال بفروش رسیده است و افزایش قیمت سبزه در زندگی باغداران این منطقه تاثیرفراوان بجای‌گذاشته است . انگورهایی که بوسیله سنگ قلیا تبدیل به سبزه شده هر یکصد کیلو ۱۴۰۰ ریال خرید و فروش می‌شود

دکتر محمد رضا محسنیان

اهمیت آبیاری در برنامه پنجم

بموجب‌آخرین‌بررسی های‌انجام شده ، حجم متوسط سالیانه‌ریزش های جوی ایران ، ۳۷۰ میلیارد متر مکعب یا ۲۲۵میلیمتر برآورده شده است .

با در نظر گرفتن اینکه یکسوم ریزش های جوی فوق‌الذکر در نواحی شمالی ایران(معادل ۱۰ درصد سطح کل کشور) نازل می شود و ارتفاع متوسط سالیانه ریزش های جوی کره زمین ۸۶۰ میلیمتر میباشد ، میتوان اظهار نظر نمودکه ایران از نظربارندگی در منطقه خشک قرار گرفته است (متوسط ریزش های جوی‌سالیانه قاره آسیا ۶۴۵ میلیمتر میباشد).

از ۳۷۰ میلیارد متر مکعب‌آب حاصله از ریزش های جوی در ایران تنها ۹۰ میلیارد متر مکعب در رودخانه ها جریان یافته و۴۰ میلیارد متر مکعب‌نیز در زمین‌نفوذ می نماید و الباقی به مصرف‌تبخیر در اراضی بایر و تبخیر وتعریق‌از سطح جنگل و مراتع(۳۰ میلیارد متر مکعب) و اراضی دیم میرسد.

منبع مورد تغذیه زراعت آبی کشور از ۳۰ میلیارد متر مکعب آبهای سطحی و ۷ میلیارد متر مکعب آبهای زیر زمینی(قنات و چشمه) و ۵ میلیارد متر مکعب چاه های عمیق و نیمه عمیق‌تامین میشود (این‌ارقام از نشریه‌شماره ۲ سالیانه کمیته آبیاری وزهکشی اقتباس شده است) .

تعداد قنوات ایران که درسال ۱۳۴۰ به ۲۰ هزار رشته بامقدار آبدهی در حدود چهارده میلیارد متر مکعب تخمین زده می شد ، در سال های اخیر به‌علت حفر چاه های عمیق و نیمه عمیق و عدم توجه‌به تعمیر و مرمت‌آنها، تعداد زیادی از آنها خشک‌شدند ویا از حیض‌انتفاع افتادند. حال اگر توجه کنیم که جمعیت کشور در حال افزایش است ، بطوریکه در سال ۱۳۶۰ ، تقریبا به ۴۰ میلیون نفر خواهد رسید. اگر ترکیب جمعیت شهری‌وروستائی‌را به نسبت ۴۵ و ۵۵ درصد فرض نمائیم در سال ۱۳۶۰ تقریبا ۲۲ میلیون نفر یا ۴ میلیون خانواده روستائی به کشاورزی اشتغال خواهند داشت . اگر کشت آبی هرخانواده را ۲٫۵ هکتار فرض نمائیم ، با ارقام داده شده به۱۰ میلیون هکتار زراعت آبی‌احتیاج خواهیم داشت و آب مورداحتیاج به ۱۲۰ میلیارد متر مکعب درسال خواهد رسید . در حالیکه‌باتوجه به نشریه شماره ۲ سالیانه‌آبیاری و زهکشی‌فعلا به‌بیش‌از ۴۲میلیارد متر مکعب آب دسترسی نداریم .

اضافه شدن‌فعالیت های‌صنعتی ومصرف آب شهر ها در سال‌های آینده مسلما میزان مصرف فعلی آب را (یک میلیارد مکعب در سال) افزایش خواهد داد .

باین ترتیب ملاحظه میشود که مسئله آب ، موضوع بسیار مهمی را در سال های آینده در کشور ما مطرح خواهد ساخت .بنابراین از هم اکنون بایستی به فکر چاره بود ، تا در سال های آینده به کمبود آب دچار نشویم

کمبود آب را در سال های آینده بروش های زیر میتوان برطرف نمود :

۱ـ جلوگیری از خروج آب‌از کشور .

در نشریه آب و آبیاری‌توضیح داده شدکه در هر سال در حدود ۷۸ میلیارد متر مکعب‌آب ازمملکت خارج میشود . با احداث سدهای انحرافی و مخزنی‌میتوان ازخروج مقدار زیادی از این آب‌جلوگیری نمود .

۲ـ استفاده صحیح‌از آبهای زیرزمینی .

تلفات آب در قنوات بسیارزیاد بوده ، زیرا خروج آب از آنها بصورت دائمی‌و در تمام مدت‌سال است ، در حالیکه برای آبیاری تنها در ماه های معینی از سال از این آب استفاده میگردد. چاه های عمیق و نیمه عمیق بتدریج بایستی جانشین قنوات در ایران گردند

۳ـ بالا بردن بازده (راندمان آبیاری)

مطالعات ناقصی که تاکنون در این زمینه انجام شده ، ثابت می نماید که بازده آبیاری در ایران بی‌اندازه کم بوده و بزیان ساده‌تر تلفات آبیاری بینهایت زیاد می ـ باشد .

این تلفات در مزرعه و درانهار بدلیل نفوذ آب‌صورت میگیرد، آبیاری بی رویه گذشته ازآنکه مقدار زیادی از آب را هدر میدهد ، در بعضی مواقع باعث بالا آمدن سطح آب زیر زمینی و یا شور شدن اراضی شده‌که هزینه سنگینی برای عمران‌این اراضی تحمیل خواهد شد .

ارقام زیر که از پرونده های وزارت کشاورزی اقتباس شده موید تلفات‌زیادآبیاری‌درنواحی مختلف کشور میباشد .

تلفات انتقال آب در یکی از انهار شهرستان یزد ، بطول یک کیلومتر ۴۵ درصد ،تلفات آبیاری در مزارع اطراف یزد برای یونجه ۵۰ درصدو برای هندوانه تا ۶۷ درصد .

تلفات آبیاری در مزارع گرمسار برای پنبه (مزارع دولتی) تا ۴۳ درصد و در مزارع کشاورزان‌تا ۷۵ درصد.

تلفات آبیاری در مزارع گرج برای چغندر قند (مزارع دولتی) ۴۰درصد و درمزارع کشاورزان تا ۷۵درصد .

ارقام بالا ثابت میکند که ، بهترین طریقه برای رفع‌کمبود آب در سال های آینده بالا بردن بازده آبیاری میباشد . زیرا بطورتقریب ۷۵ درصد آب مورد مصرف در کشاورزی ، در انهار آبرسانی ودرمزرعه از بین‌میرود .

روش های جدید آبیاری ، بمقدار قابل‌توجهی بازده‌آبیاری را بالا برده است ، بطوریکه بازده در آبیاری بارانی۹۰ـ۸۰ درصد ترقی داده شده است. اگر تلفات آبیاری را تقلیل بدهیم در حقیقت بمقدار قابل توجهی از هزینه مربوط به ایجاد تاسیسات‌آبیاری‌جلوگیری نموده‌ایم.

کارکنان سازمان مسکن خانه‌دار میشوند

عملیات ساختمانی ۱۲۰ واحد مسکونی اورزان قیمت برای کارکنان سازمان مسکن بعد از ظهر دیروز طی مراسمی در اراضی شهرآراء آغاز شد .

آقای مهندس برمک مدیرعامل سازمان مسکن ضمن گزارشی گفت : این دهمین شرکت تعاونی مسکن است که کار خود را شروع میکند.سازمان مسکن محل این آپارتمانها را برای کوتاه کردن فاصله منزل کارکنان تا محل اداره سازمان مسکن ، در کنار ساختمان مرکزی این سازمان در نظر گرفته است . از این ۱۲۰واحد مسکونی ۹۰ دستگاه آن‌چهار اتاقه و سی دستگاه دیگر سه اتاقه است . سطح زیر بنای هر آپارتمان چهار اتاقه ۱۲۸ متر مربع و سه اتاقه ۸۵ متر مربع است .

قیمت هر آپارتمان چهاراتاقه ۷۵ هزار تومان و سه اتاقه ۵۲ هزار تومان در نظر گرفته شده است که ۲۰ درصد آن نقدا از طرف کارکنان متقاضی پرداخت میشود و ۸۰ درصد بقیه بصورت وام ده ساله از بانک رهنی ایران با بهره شرکتهای تعاونی مسکن اخذ میشود .

مساحت زمینی که برای احداث این واحدهای مسکونی در نظر گرفته شده است جمعا ده هزار متر مربع است که هفت هزار مربع آن به فضای سبز اختصاص میباید .

شرینگ آ . گ . مقیم‌برلین و برگکامن برلین آلمان

صاحب اختراع راجع به ترکیبات منهدم کننده نباتات و طریقه تهیه عامل فعال آن» که در ایران تحت شماره ۶۱۸۳ به ثبت رسیده است . اجازه بهره‌برداری از اختراع مزبور را باشخاص ذینفع عرضه مینماید . برای‌کسب اطلاع بیشتر بدفتر حقوقی ر . آقابابیان و همکاران خیابان شاه کوچه نوبهار شماره ۱۸ مراجعه شود .

آـ۵۲۰۳۴

بانك مرکزی ایران باطلاع عموم میرساند

در روز پنجشنبه بیست و هفتم مهر ماه جاری اوراق قرضه سه ساله با بهره ۸ درصد در سال و پنجساله با بهره ۸½ درصد در سال و هفت ساله با بهره ۹ در صد در سال از محل اوراقی که بانك مرکزی ایرا نددر روز انتشار (ششم مهر ماه ۱۳۵۱) بحساب خود خریداری نموده برای فروش عرضه میگردد و در موقع فروش بهره متعلقه از تاریخ انتشار تا تاریخ فروش ببهای اسمی اوراق اضافه شده و از خریدار اخذ میشود بهره اوراق قرضه از مالیات بردرآمد معاف و هر ششماه یکبار پرداخت میگردد .

مبلغ اضافی که در تاریخ بیست و هفتم مهر ماه برای فروش هر ۱۰،۰۰۰ ریال اوراق قرضه سه ساله و پنجساله و هفت ساله دریافت میشود به ترتیب ۴۶٫۷۰ ریال و ۴۹٫۶۰ ریال و۵۲٫۵۰ریال میباشد .

بدین ترتیب برای مثال یکبرك قرضه ده هزار ریالی هفت ساله منتشره در تاریخ ششم مهر ماه ۱۳۵۱ در تاریخ بیست و هفتم مهر ماه بمبلغ ۱۰،۰۵۲٫۵ ریال بفروش خواهد رسید .

علاقمندان بخرید اوراق قرضه میتوانند درروز پنجشنبه مذکور ببانك مرکزی ایران و یا هر یك ازبانکهای اعتبارات ، بازرگانی ، بیمه بازرگانان، پارس ، تجارت خارجی ، رفاه کارگران ، سپه ، صادرات ، عمران ، کشاورزی و ملی مراجعه نمایند .

تیرچوبی اشباع شده هشت متری

در جلفا و تهران موجود است

شرکت مهندسی امتداد

تلفن : ۸۲۴۷۴۵ ـ ۸۲۴۳۳۹ ـ تلگرافی تهران ۴۴۷۲

آگهی مهلت پرداخت عوارض شهرداری پایتخت

برطبق تصویبنامه شماره ۴٫۲۴۳۵۶ ـ ۴۲٫۵٫۶ وزارت کشور به قائم‌مقامی ، انجمن شهر و تعرفه‌مصوبه مورخ ۲۹٫۱۰٫۴۸ و ۱۰٫۳٫۴۹ انجمن شهر پایتخت‌کسبه و پیشه‌وران محترم موظفند سالیانه به ماخذ مقرر در تصویبنامه و تعرفه های مصوبه عوارض بشهرداری پرداخت نمایند و چون عده‌ای از پیشه‌وران‌تا آخرشهریور ماه ۵۱ مهلت مندرج در آگهی شماره ۱۳۵۶۸٫۱۳۳۶۹ ـ ۱۲٫۵٫۵۱ موفق به پرداخت عوارض و تجدید پروانه‌خود نشده‌اند لذا به منظور کمک باین دسته از کسبه محترم مهلت فوق‌الذکر از تاریخ ۱٫۷٫۵۱ به مدت دو ماه دیگر تمدید و بدین وسیله جهت اطلاع عموم پیشه‌وران محترم آگهی می گردد خواهشمند است حداکثر تا اخر ابان ماه سال جاری با مراجعه بادارات درآمد مناطق ۱۲گانه شهرداری فرم های مربوط به عوارض متعلقرا دریافت و به شعب بانک ملی همان منطقه پرداخت و رسید مخصوص به خود را دریافت دارند تا نیازی باقدامات قانونی دیگر از نظر وصول عوارض نباشد

شهردار پایتخت

الینکی بیوهانیا مالک اختراع شماره ۷۰۵۸ مربوط به‌اصلاحات مربوط به صفحات پلاستیکی

میل دارد باصاحبان صنایع در ایران برای بهره‌برداری ازاختراع خود وارد مذاکره شود . برای اطلاع بیشتر به دفتر حقوقی دکتر آقایان و همکاران خیابان سوم ۱۴۹ مراجعه فرمایند .

پشمبافی ایران برک

عنوان تلگرافی ولبرك

پشمبافی ایران برك (شرکت سهامی عام) بزرگترین‌واحد صنعتی دوخت لباس های مردانه آماده در ایران، برای مراکز استانها نماینده می‌پذیرد .

از طالبین خواهشمند است برای کسب اطلاعات بیشتربا قسمت بازرگانی صندوق پستی ۱۷۴۹ـ۱۴ تهران تماس بگیرند .

مانتل مکان کرده‌ایم

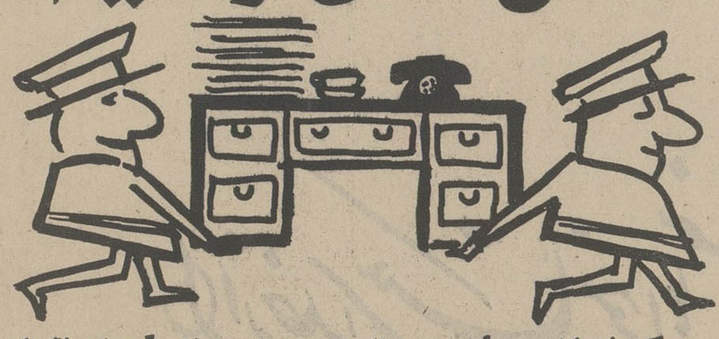

نظر به توسعه شرکت ایران و سوئد و لزوم انجام سرویس بهتر اخیراً شرکت اقدام به انتقال قسمتهای زیر ازخیابان سوم اسفند وخیابان خردمند به ساختمان جدید در خیابان بلوار الیزابت ـ نبش خیابان سهیل شماره ۴۷ نموده است . تلفن ۶۶۵۴۲۹-۶۶۵۸۶۳-۶۶۱۴۳۹-۴۵۵۴۳-۴۱۵۰۹

آلفالاوال

دارای شهرت جهانی بسرای تحویل و نصب کارخانجات کامل برای : فرآورده‌های غذائی لبنیات ، روغنهای حیوانی و پروتئین ـ نشاسته ، همچنین روغنهای دریالی و معدنی .

بولیندر ـ مونك‌تل

بی‌ام ـ ولوو : انواع لودر ، دامپر ، گراید برای معادن و صنایع

قسمت امپ

ماشینهای اداری فاسیت وآدوایکس
صندوق سوئدا
ماشین فتوکپی رویفاکس
ماشینهای پلی‌کپی مرکبی و چاپ رونئو
ماشین چاپ سولنا
ماشین کاغذبری هرولد
وسائل چاپ داینیپون آسکرین
پلیت و مواد شیمیائی هاوسون آلگرافی

شعبه طرح ریزی :

ساندویك : فولاد ، ادوات برش ، اره
اسلیپ ناکوس : ورقهای تراش
داست بین : وسائل تنظیف صنعتی
برسیل : پمپهای بتون
ویلت شایر : سوهان
پنیون‌کایاکو : انواع رنگ

شرکت ایران وسوئد : خیابان سوم اسفند ۲۹ تلفن ۹ـ۳۱۴۱۶۰

تقدیم به پیشگاه شاهنشاه آریامهر

مسؤلین و کارکنان شرکت های ساختمانی در فرمانداری کل همدان صمیمانه ترین تبریکات خود را

بمناسبت اعطاء عطیه بزرگ ملوکانه دانشگاه بوعلی سینا بمردم همدان و غرب کشور

تقدیم خاکپای همایونی نموده ، دوام عمر و پایداری سلطنت پرخیر و برکت شهریاری و ولیعهد جلیل پهلوی

را از خداوند خواهانیم .

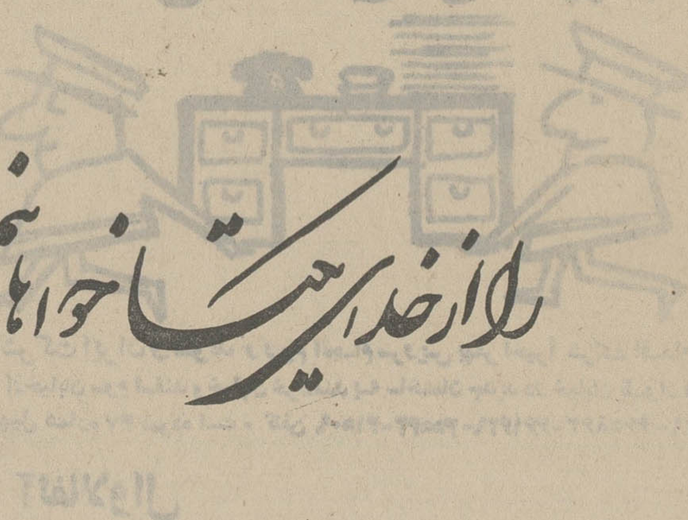

شرکت ساختمانی ابوترابی ـ شرکت ساختمانی ساوان ـ شرکت ساختمانی خاکریز ـ شرکت
ساختمانی کمچه ـ شرکت ساختمانی لهیب

سپاس روسا و دبیران دبیرستانها

سپاس خدای راکه

بعنایت شاهنشاه آریامهر

پیشاهنگ انقلاب جهانی پیکار با بیسوادی در شهر باستانی همدان که قرنها پیش مشعلدار تمدن کهن بوده مجدداً مشعل فروزان دانش بنام دانشگاه بوعلی سینا برافروخته شد.

باشد که این مشعل نور بخش که شاهنشاه فرا راه نوجوانان کشور باستانی خود قرار داده اند ملت کهنسال ایران را همانطور که آرزوی قلبی معظم له میباشد بدوره تمدن بزرگ رهنمون نماید.

درود گرمان تقدیم خاکپای همایونی باد

روسا و دبیران واحدهای آموزشی و دبیرستانهای امیر کبیر - ابن سینا - آزرم - ایراندخت - پهلوی پروین اعتصامی - تاج - دانشسرای - پسران دانشسرای دختران - رضاشاه کبیر - شاهدخت - علویان هنرستان حرفه‌ای - شرافت - دانشسرای تربیت معلم

سرمسجد: جایگاهی برای نیایش خدایان مذاهب مختلف!

مهدی صرافزاده

مسجد سلیمان ـ ششمین برنامه‌کاوش ـ های علمی در محل «معبدمقدس» سرمسجد، درمسجد سلیمان، باکشف آثارارزنده‌ای که نشان میدهد این‌محل‌گهواره هخامنشیان بوده است پایان یافت .

پروفسور «رومان گریشمن» باستان ـ شناس فرانسوی و سرپرست هیات حفاری در مورد تاریخچه «معبد مقدس» سرمسجد گفت :

ـ سرمسجد ، هشتصدسال قبل‌از میلاد مسیح، در میان‌دهکده‌ای که بعد به شهر بزرگی تبدیل شد و به روایتی سرسلسله هخامنشیان از این شهر برخاسته ، بناگردیده است . اینک پس از ششمین برنامه حفاری وقوف کامل داریم که اولین قوم ایرانی در کدام یک از نقاط‌و یا مناطق کوهستانی زندگی میکرده‌اند : مسجد سلیمان ، گله‌زری، بردنشانده، کلامبردی ، ایذه‌وشامی واحتمالا نقاط دیگری را که‌هنوز زیرخاک مدفون است میتوان از اینگونه مناطق داشت.

وی افزود :

ـ آتشکده‌ای که در «سرمسجد» مسجد سلیمان کشف شده ، دارای یک ساختمان مخصوص است که در آن قطعات بزرگ سنگ بکار رفته است . آتش مقدس ، در ضلع شمالی این محل ودرزیرزمین مخصوص نگهداری میشده است.

پرفسور گریشمن اضافه کرد : اولین تغییر اساسی در این محل، پس از غلبه اسکندر رخ داد. صدها یونانی واقوام دیگر که ذوق‌هنری داشتند ، برای تغییر وتوسعه این بنابکار گمارده شدند. این‌بنا ، بعدها به گنجایش سه‌برابر توسعه یافت ودو معبد دیگر بنامهای«آتن» و«هراکلیوس» به آن افزوده شد. دراین معبدها ،ایرانیان ویونانیان هرکدام بطور جداگانه مراسم مذهبی خود را برگزار میکردند و برای جداکردن زائران ازهم ، دیوار کوتاهی بین آنان کشیده شده‌بود . همچنین راهروها وپله‌های متعددی برای ورود وخروج بکارمیرفته‌است. معابد دیگری نیز در اواخر قرن چهارم قبل از میلاد مسیح ،به‌این‌بنا اضافه شده‌است . این اولین اثر اختلاط دواجتماع ودومذهب‌متفاوت (ایران ویونان) دریک نقطه است‌که تا بحال دیده شده است ...

باستانشناس فرانسوی گرفت : معبد «آتن» که‌احتمال میرودساختمان آن وسیله پارتها ایجاد شده باشد ودر این باره شواهد تاریخی‌مستدلی وجود دارد ، بکلی ویران شده است . در حفاریهای فراوانی که‌در این ناحیه انجام گرفته ، آثار نفیسی بدست آمده است که نشان میدهد این محل در زمانهای بسیار دور جنبه نظامی داشته است . بعدها یک معبد دیگرهم که در حقیقت برروی‌ویرانه معبد قبلی‌بناشده بود، بنام دوتن از خدایان نامگذاری شده است . نمائی از این‌معبد در حفاری انجام شده اخیر آشکار گردید. یکی از خصوصیات آن دوستون برافراشته است که نشان میدهد این‌بنا به دوتن از خدایان، اهدا شده است . به‌احتمال قوی نام این خدایان ،آناهیتا و«میترا» بوده است.

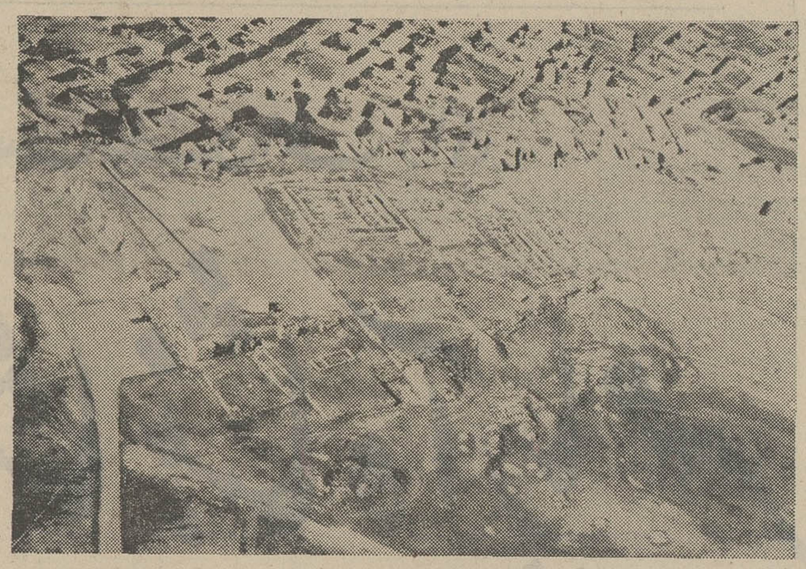

یک منظره هوائی از «سرمسجد» تخت سلیمان

خودکشی بخاطر رنگ اتومبیل!

مشهد ـ زن ۲۲ ساله‌ای بنام سوزان امیرپناه ،بخاطر آنکه رنگ اتومبیلی که شوهرش خریده بود ، دلخواه او نبود ، دست به خودکشی زد !

سوزان که اکنون در بیمارستان سوانح مشهدبستری است ، در این مورد گفت :

ـ۶ ماه قبل که با شهرام ازدواج کردم بهترین هدیه‌ای که بمن داده شد ، یك اتومبیل بنز بود که یکی از دوستان پدرم بمن هدیه کرده بود . دوست پدرم چون میدانست که من عاشق رنگ سوسنی هستم ـ این اتومبیل را هم از همان رنگ انتخاب کرده بود .

سوزان ادامه داد :

ـتاهمین چند روز پیش ، از این اتومبیل استفاده می کردم ، اما اخیرا شوهرم اتومبیل خود را که‌مدلش قدیمی شده بود فروخت و از من خواست تاروزی که اتومبیل جدیدی نخریده اتومبیل خود را در اختیار او بگذارم . منهم این کار را کردم، ولی دیروز شوهرم با یك اتومبیلی جدید به خانه آمد و گفت که اتومبیل مرا فروخته و باپول آن و پول اتومبیل خودش این اتومبیل جدید را خریده است .

این زن اضافه کرد :

ـاما چون من از رنگ اتومبیل جدید خوشم نیامد، از شوهرم خواستم هرطور شده ، اتومبیل خودمرا از خریدار پس بگیرد ، ولی وقتی به سراغ خریدار رفتیم معلوم شد که او پس از خرید اتومبیل ، مشهد رابرای همیشه ترك گفته است . باین علت ، بین من و شوهرم بگومگوی شدیدی درگرفت . منهم که اعصابم از دوجهت خراب شده بود ، طاقت این ناراحتی را نیاوردم و با خوردن مقداری داروی سمی دست به خودکشی زدم ، ولی بهرحال ، حالا خوشحالم که از مرگ نجات یافته‌ام ، چون اگرمی مردم ، خودکشی من ، خنده‌دارترین خودکشی جهان می شد !

آقای موتورسوار ، اینجاورودممنوع است!

تهران ـاین عکس ، چند لحظه پس از تصادف یك موتوسیکلت با یك اتوبوس شرکت واحد در خیابان لشکر گرفته شده است . چنانکه در عکس بوضوح دیده می شود موتوسیکلت سوار ، بازیرپا گذاشتن مقررات ، واردخیابانی شده ، که برسر آن‌تابلو«ورود ممنوع» نصب شده است .

یکبار یك کارشناس امور ترافیك گفته بود «برخ ـ ف تصور مردم ، این وسائط‌نقلیه سبك هستند که در امرترافیك اختلال ایجاد می کنند و موجب کندی حرکت و تراکم وسائط نقلیه سنگین می شوند . زیرا رانندگان اینگونه وسائط‌نقلیه، به صرف‌سبك و کوچك بودن مرکوب خود، از هرپیراهه‌ای عبور می‌کنندو کمتر بمقررات راهنمائی توجه نشان می‌دهند» و اینك با دیدن این عکس ،می توان تا حدود زیادی این گفته را قبول کرد و می توان به رانندگان اینگونه وسائط‌نقلیه هشدار داد :

ـاگر دلتان به حال ترافیك تهران نمی‌سوزد ، حداقل بحال خودو افراد خانواده‌تان دلسوزی کنید و نگذارید بخاطر یك بی احتیاطی کوچك ، خانواده‌هائی داغدار شوند .

عکس از :جعفر دانیالی

من صاحب بزرگترین «پا»های دنیا هستم!

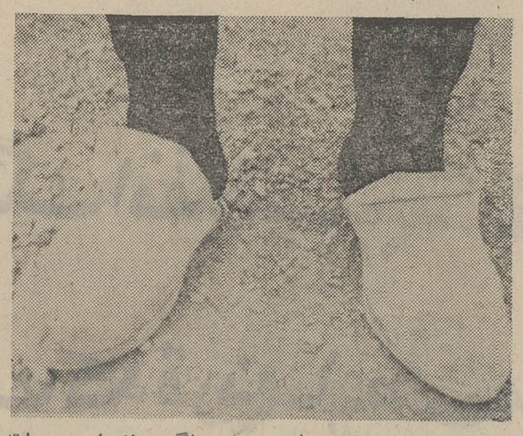

غرب‌تهران ـ هرنوع مسابقه برای ربودن عناوین «اولین» و «بهترین» و «بزرگترین» دیده بودیم ، غیر از مسابقه برای‌به دست آوردن عنوان «صاحب بزرگترین» یا «های‌جهان» که آن‌راهم ظاهرا ، بزودی ، به همت‌مردی‌بنام «فتح‌اله‌نامدارپور» خواهیم دید !

فتح‌اله ، که در یکی ازروستا های بختیاری ، بنام «ناغان» زندگی میکند ، مدعی است که صاحب بزرگترین پاهای دنیا است و اگر روزی در جهان ، مسابقه‌ای بین «بزرگ‌پا» ها برگزار شود حتما او مدال اول را خواهد ربود .

گویا پربدك هم نمی‌گوید، چون طول هرکدام از پا های‌او، از پاشنه پا تا نوك انگشتانش درست ۴۰ سانتیمتر است وبه قول همولایتی هایش ، یك‌بچه قنداقی ، براحتی توی هر لنگه کفش او جا میگیرد !

فتح‌اله مجبور است در سال برای خود یك‌جفت کفش ویك جفت گیوه سفارش بدهد که تقریبا یك برابرو نیم کفش‌ها و گیوه های دیگر باشد . و از آنجا که برای تهیه چنین پاپوشی ، «قالب» وجود ندارد ، کفاشان و گیوه بافان ، معمولا از او سه‌برابر قیمت اصلی را می‌گیرند !

این مرد که به قول خودش از بس کفش و گیوه گران ـ قیمت خریده، دیگرخسته شده است ، میگوید :

ـ اگر روزی این مسابقه برگزار شد و من نفر اول‌شدم، تنها جایزه‌ای که میخواهم اینست که تا آخر عمر ، پول کفش و گیوه مرا تامین کنند. چون واقعا از بس پول کفش و گیوه داده‌ام ، نفسم بند آمده است .

بهرحال ، توی این دنیا که هرکس بنوعی دلخود را خوش میکند ، چه مانعی دارد که فتح‌اله هم‌باپای بزرگش‌دلخوش باشد ؟!

ترکیبات

دوست ارجمند جناب آقای مهدی حریری طلوع
انتخاب جنابعالی را به نمایندگی انجمن شهر پایتخت صمیمانه تبریك میگوئیم و امیدواریم چون گذشته موفق و خدمتگزار باشید .
پری و سهیل صمیمی

جناب آقای مرتضی‌طوسی
انتخاب شایسته شما را بسمت عضویت انجمن شهر تهران صمیمانه تبریك میگویم . قدرت‌اله ـباقری

انتخاب جناب آقای مرتضی طوسی به عضویت انجمن شهر تهران موجب نهایت خوشوقتی‌است.این موفقیت راتبریك‌میگویم.
آ ـ۵۲۴۵۳ سید قمر ـ سید علی

جناب آقای محمد جمالی آشتیانی
انتخاب آن دوست ارجمند را به نمایندگی انجمن شهر تهران ضمن آرزوی توفیق خدمت صمیمانه تهنیت میگوئیم .
اعتمادی ـ صفانیا

جناب آقای مرتضی طوسی
موفقیت شما را در انتخابات انجمن شهر تهران تبریك‌میگویم.
محمد ـ باقری

انتخاب شایسته جناب آقای مرتضی طوسی را بسمت عضویت انجمن شهر تهران تبریك میگویم . حاج‌سید حیدر ـ هاشمی

جناب آقای مرتضی طوسی
انتخاب شایسته شما را بعضویت انجمن شهر تهران صمیمانه تبریك میگویم . رضا ـصادقی

انتخاب جناب آقای مرتضی طوسی بسمت عضویت انجمن شهر تهران موجب مسرت است‌این‌موفقیت رابه ایشان تبریك میگویم.
آ ـ۵۲۴۶۲ عزیزاله ـخلیلی

جناب آقای مرتضی طوسی
موفقیت شما در انتخابات انجمن شهر تهران موجب خوشوقتی گردید . این پیروزی را تبریك میگویم .
آ ـ۵۲۴۶۴ جلیل ـ کیانی

انتخاب بجا و شایسته جناب آقای مرتضی طوسی بسمت‌عضویت انجمن شهر تهران موجب نهایت مسرت است ، این موفقیت را تبریك میگویم . حسین ـباقری

جناب آقای مرتضی طوسی
موفقیت شما را در انتخابات انجمن شهرتهران تبریك میگویم.
آ ـ۵۲۴۶۸ حیدر عابدی

جناب آقای مرتضی طوسی
انتخاب شایسته شما را بعضویت انجمن شهر تهران تبریك می گویم . حاجی ـجمشیدی

جناب آقای منصور مظفری
انتخاب بجاو شایسته جنابعالی را در انجمن شهر تهران‌صمیمانه تبریک عرض نموده و موفقیت شما را در خدمت به‌شاهنشاه آریامهر و ساکنین تهران صمیمانه تبریک میگویم . علی اکبر طلاچیان

جناب آقای دکتر حفدان معاونت محترم وزارت علوم
ارتقاء مقام بمعاونت وزارت را صمیمانه تبریک عرض نموده از خدای بزرگ سعادت و موفقیت بیشتری برای آنجناب آرزومیکنم.
علی اکبر . میثاقی

جناب آقای محمد جمالی آشتیانی
انتخاب شایسته جنابعالی را به عضویت انجمن شهر طهران صمیمانه تبریک گفته موفقیت آن جناب‌رادرراه به ثمر رسانیدن‌انقلاب شاه و ملت و پیشبرد نظریات عالی شاهنشاه آریامهر و انجام آرمان های مقدس ملی از درگاه احدیت خواستاریم .
محمد حسین یاباشاهی . دکتر علی اکبر ابوالقاسمی. ابوالقاسم حمیدی . محمد سلطانی . احمد سعیدی.صادق کاظمی . علی‌واعظی. حسین دبیرآشتیانی .

سرکار خانم دکتر بیگدلی
موفقیت سرکار عالی را در انتخابات شورای منطقه‌ای آموزش و پرورش تهران صمیمانه تبریک عرض می نماید .
احمد بیگدلی

جناب آقای یوسف کهن
وکیل محترم دادگستری و نایب رئیس انجمن کلیمیان ایران
انتصاب شما را به نمایندگی انجمن شهر تهران تبریک گفته امیدوار است در راه خدمت به شاهنشاه آریامهر و میهن عزیزهمیشه موفق باشید
خانبابا احسانی پور

جناب آقای مهدی حریری طلوع
رئیس صنف پارچه فروشان تهران
انتخاب شایسته شما را در انجمن شهر تبریک عرض نموده موفقیت شما را از خداوند متعال خواستارم . ناصر زر

جناب آقای محمد تقی قاضی
انتخاب شایسته جنابعالی را بعضویت انجمن‌شهر تهران صمیمانه تبریک گفته موفقیت آن جناب را درراه بثمر رسانیدن انقلاب شاهو ملت و پیشبرد نظریات عالی شاهنشاه آریامهر و انجام آرمانهای‌مقدس ملی از درگاه احدیت خواستارم . شهرری ـ عبدالکریم مدنی

حسن انتخاب آقای محمد جمالی آشتیانی را به‌نمایندگی انجمن شهر تهران به‌حزب ایران نوین تبریک میگویم .
قاضی‌زاده مدیر روزنامه اقلیم

آقای سپهروز مولودی
انتخاب بجای جنابعالی را به عضویت انجمن شهر رضائیه تبریک گفته موفقیت روز افزونتان را درراه خدمت به شاهنشاه آریامهر و ملت ایران خواهانم . رضائیه ـ بانک بیمه بازرگانان ـ بدیعی

جناب آقای محمد تقی قاضی وکیل درجه یک دادگستری
انتخاب شایسته آن جناب را بسمت نمایندگی انجمن شهر که نمونه بارزی از حق‌شناسی مردم غیور تهران و شاهد صادق آزادی انتخابات میباشد تبریک صمیمانه عرض مینماید و توفیق بیش از پیش جنابعالی را از خداوند خواستارم . قاهری

جناب آقای هوشنگ اربابی
معاون‌وزارت راه و رئیس هواپیمائی کل کشوری
انتصاب‌مجدد آن جناب را تبریک عرض نموده و توفیق بیشتر جنابعالی رادر راه خدمت به شاهنشاه آریامهر ومیهن عزیز خواستارم
علی محمد ادیبی‌بختیاری

جناب سرگرد هوشنگ شهسواری
ارتقاء درجه برادر عزیزم را بدین وسیله تبریک میگوئیم.
دکتر یحیی شهسواری و بانو

جناب سرگرد عباس حق پرست
ارتقاء درجه شما رابدین وسیله تبریک می‌گوئیم.
دکتر یحیی شهسواری و بانو

موفقیت جناب آقای مرتضی طوسی در انتخابات انجمن شهر تهران موجب مسرت و مباهات است . این موفقیت را تبریک میگویم.
حاج علی ـ انصاری

جناب آقای مرتضی طوسی
انتخاب شما را به عضویت انجمن شهر تبریک میگویم .
ذات‌اله ـ انصاری

انتخاب شایسته جناب آقای مرتضی طوسی را به عضویت انجمن شهر تهران تبریك میگویم . کریم ـخلیلی

جناب سرهنگ مجید اسعدرزم‌آرا
انتخاب شایسته آن جناب را به نمایندگی انجمن شهر تهران تبریک گفته موفقیت جنابعالی را در راه خدمت به شاهنشاه آریامهر و میهن‌عزیز از خداوند متعال خواستارم . دکتر صلح‌پور

سرکار خانم حشمت‌الملوک بیگدلی
موفقیت جنابعالی را در انتخابات شورای منطقه‌ای آموزش و پرورش تهران تبریک عرض کرده موفقیت آن جناب را آرزومندیم .
محمد فدائی از دبستان یادبود ـ غلامحسین خاج هدایتی از ناحیه ده

انتخاب شایسته جناب آقای مرتضی طوسی را بسمت عضویت انجمن شهر تهران تبریك میگویم . علی اکبر سلیمی

دوستان ارجمندم جناب آقای داود فلاح‌مقدم و جناب آقای محمد جمالی آشتیانی
موفقیت شما دوستان عزیز در انتخابات عضویت انجمن شهر تهران موجب کمال مسرت خاطر همه دوستان گردید موفقیت بیشتر شما سروران عزیز از خدای بزرگ مسئلت دارند علی‌اکبر صادقی آشتیانی

جناب سرگرد علی رنجبر
با نهایت خرسندی ارتقاء درجه آن جناب را صمیمانه تبریک میگویم و موفقیت شما رادرراه خدمت به شاهنشاه‌آریامهر و میهن عزیز خواستارم . تقی فردحاجیان

جناب سرگرد ربیعی
ارتقاء درجه جنابعالی را تبریک گفته و امیدوارم در راه خدمت به شاهنشاه آریامهر و میهن موفق و پیروز باشید
تقی فردحاجیان

جناب آقای داود فلاح مقدم
انتخاب شایسته جنابعالی را به عضویت‌انجمن شهرتهران صمیمانه تبریک گفته موفقیت آن جناب را در راه بثمر رساندن انقلاب شاه و ملت و پیشبرد نظریات عالی رهبر کبیر ایران و آرمان های مقدس ملی از درگاه ایزد متعال خواستارم
تقی فردحاجیان

حمام خون در قطار دانمارک ـ آلمان

از : م . کاشانی‌پور خبرنگار اطلاعات‌درآلمان

بلمبر (آلمان) ـ یك گروهبان ۲۶ ساله آمریکائی بنام‌توماس گرگوریو در راهرو واگن قطار دانمارك ـ آلمان ، با کشتن‌سه مرد ، حمام خون ، براه‌انداخت! توماس ، که از سالها پیش در «هایدلبرك» آلمان خدمت‌می کند ، چندی پیش از مقامات آمریکائی ما فوق خود ، که در همان شهر اقامت دارند ، تقاضای چند روز مرخصی کرد تا به آمریکا برود و با اقوام‌و افراد خانواده‌اش دیداری تازه کند . اما چند روز گذشت و مقامات آمریکائی با این تقاضا جوابی ندادند .

توماس که برای رفتن به آمریکا عجله داشت ، دیگر منتظر دریافت جواب نشد، و نیمه‌شب‌از سربازخانه فرارکرد. ولی هنگامی که به مرز آلمان‌ـ دانمارك رسید ، افراد پلیس وی را دستگیر کردند و تحویل پلیس نظامی آمریکائی مقیم آلمان دادند . بلافاصله‌مسئولان امر ، توماس را ، تحت حفاظت دو پلیس نظامی ، با یك قطار سریع السیر ، به سوی بلمبر فرستادند . در بین راه،ساعت یك بعد از نیمه شب،توماس به دو مامور محافظ خود گفت که قصد دارد به توالت برود . دو مامور پلیس برخاستند و با او از کوپه خارج شدند . اما توی راهروی واگن، توماس‌از تنگی جا استفاده کرد و اسلحه کمری یکی از دو ماموررا ربود و بلافاصله ، هردو را به ضرب چند گلوله بقتل رساند .

در این‌هنگام «لینا کوپال»مرد ۵۰ ساله‌ای که از ماموران کنترل همین قطار بود، به محل حادثه آمد ، اما پیش‌از آنکه فرصت کاری پیدا کند ، هدف گلوله های توماس قرار گرفت و در دم جان سپرد .

توماس ، پس‌از ارتکاب سه قتل ، هرسه جسد را از پنجره قطار به بیرون انداخت وسپس ترمز خطر را کشیدو همین که سرعت قطار کم شد ، خودش نیز از پنجره به بیرون پریدو در تاریکی شب ناپدید شد .

اکنون ، پلیس آلمان ، با جدیت بسیار در صدد یافتن و دستگیری توماس است ، ولی هنوز موفق به پیدا کردن‌ردپائی از او نشده است .

هواپیمائی ملی ایران قابل توجه‌داوطلبان خلبانی گروه‌ب

از داوطلبان خلبانی که در گروه ب باسامی زیر پذیرفته شده‌اند دعوت میشود تا قبل از روز ۵۱۸۸ باستثنای ایام‌تعطیل‌برای ترتیب آزمایشات پزشکی به اداره استخدام هواپیمائی ملی ایران واقع در خیابان فرصت چهارراه ثریا مراجعه نمایند.

۱ـ محمد ابطحی
۲ـ اسماعیل ادیبی
۳ـ مصطفی اردوبادی
۴ـ رستم اسدی‌پور
۵ـ نعمت‌اله اوحدی
۶ـ محسن بازارگان
۷ـ هوشنگ بوذری
۸ـ علیرضا بهمن‌زاد
۹ـ بهزاد بیات‌پور
۱۰ـ پرویز پاك رفتار
۱۱ـ کامیاب تابان
۱۲ـ نصرت‌الله تاجیک
۱۳ـ جمشید جعفری آشتیانی
۱۴ـ عزیز جعفری وردنجانی
۱۵ـ یونس جوادی
۱۶ـ عباس حسینی تویسرکانی
۱۷ـ حمید رضا خدابنده‌لو
۱۸ـ پرویز خرمی
۱۹ـ سعید دامادی
۲۰ـ شایان درخشان
۲۱ـ فرزاد دیانت
۲۲ـ محمدرضا رائی
۲۳ـ مشیت رحمانی شیرازی
۲۴ـ مسعود رحمتی
۲۵ـ دروهر رضاپور
۲۶ـ عباس سعیدی فر
۲۷ـ سید علی (شهرام) سیدان
۲۸ـ سعید شادانلو
۲۹ـ محمد مهدی شایگانی
۳۰ـ حسین شهبازی جهرمی
۳۱ـ داریوش شهسواری
۳۲ـ مهدی شیدائی
۳۳ـ ایرج صالحی ارشلو
۳۴ـ محمد صامت
۳۵ـ مهدی صفات
۳۶ـ علیرضا صنایع مظفری ثابت
۳۷ـ میرناصرالدین طباطبائی
۳۸ـ بهادر عشایری
۳۹ـ ناصر غفاری
۴۰ـ بهمنیار غیبی
۴۱ـ جمشید فرحی
۴۲ـ مهدی کربلائی
۴۳ـ نصرالله کسرائی
۴۴ـ فریدون لیقوانی
۴۵ـ عین‌الله مجیدی
۴۶ـ فیروز محمد بیگر
۴۷ـ هوشنگ محمدی
۴۸ـ فرامرز ممدوحی
۴۹ـ جمشید مهاجراشجعی
۵۰ـ محمد جاوید مهتدی
۵۱ـ محمود میرزائی
۵۲ـ کوروس میرعبدالباقی
۵۳ـ محمود نادری
۵۴ـ حسن نبی‌جو
۵۵ـ میرنجات نجات
۵۶ـ میر مسعود نظری
۵۷ـ عقیل نقی‌خانی
۵۸ـ مهرداد نیک روش
۵۹ـ سپهر هدایت‌زاده
۶۰ـ منوچهر یزدان پناه

۱ـ۳ آ ـ۵۲۶۴۴

هواپیمائی ملی ایران ـ «هما»

صبح جمعه همین هفته‌در انجمن دوشیزگان وبانوان نمایش فیلم جالب و استثنائی :

نقره داغ

باشرکت : امین امینی ، ناصر ملك‌مطیعی ، ایرج قادری و سپیده.

همراه بابرنامه هنری هنرمند محبوب:

حسن شجاعی

و با حضور هنرمندان ارزنده فیلم:

امین امینی وایرج قادری‌وسپیده

برای تهیه بلیط از امروز صبح و عصر وهمچنین روز جمعه صبح بدبیرخانه انجمن خیابان بهار نبش نامجو شماره ۲۵۴ تلفن ۸۲۴۸۳۱ مراجعه فرمایند .

از آقای امین امینی هنرمند محبوب و مدیر عامل استودیو عصر طلائی بخاطر دراختیار گذاشتن فیلم نقره‌داغ سپاسگزاری میشود.

سینما تخت جمشید
نمایش دهنده بهترین فیلمهای سال

برنامه امشب

فرارکن جنك میشه
رنگی ـ با شرکت میشل‌پیکولی
مارلن ژوبر

نردبان کشوئی کاوه

تا ارتفاع ۲۴ متر

قیمت یکدستگاه نردبان ۱۲ متری فقط ۶۰/۰۰۰ ریال

گروه کارخانه های صنعتی کاوه
بزرگترین تولیدکننده نردبانهای کشوئی
روی تریلی وکامیون تا ارتفاع ۲۴ متری
مخصوص کارخانجات ، سازمانهای آب و برق ، ادارات آتش نشانی شهرداریها، و مؤسسات بزرگ صنعتی

مرکز فروش ، تهران میدان سپه ـ نمایشگاه کاوه ـ تلفن ۳۱۴۴۸۷ ـ ۳۱۴۷۰۲

اندیشه

استقبال گرم درهوائی سرد

شاهنشاه‌وشهبانودر جمهوری در یاچه‌ها

★ آلماآتا :

شاهنشاه آریامهر وعلیاحضرت شهبانو و همراهان اعلیحضرتین در سفر اتحاد شوروی دیروز پس از دو روز اقامت در شهر صنعتی و کشاورزی وارونژ این شهر را با هواپیما بقصد دیداری از شهر آلماآتا پایتخت کازاخستان شوروی ترک فرمودند. در فرودگاه وارونژ آقای یفسکی‌نیف نیکلای - الکساندروویچ رئیس کمیته اجرائی ایالت وارونژ و همسرش رئیس شورای شهر وارونژ دبیر این شورا و روسا و مسئولان مختلف شهر اعلیحضرتین را بدرقه کردند.

هواپیمای اختصاصی شاهنشاه و شهبانو در حالیکه صدرهیئت رئیسه شورایعالی جمهوری لتونی اعلیحضرتین را همراهی می‌کردند در ساعت ده بوقت تهران در پایان مراسم بدرقه رسمی فرودگاه وارونژ را ترک کردند. هواپیمای اختصاصی اعلیحضرتین ساعت ۱۴ و سی دقیقه بوقت تهران در فرودگاه شهر آلماآتا پایتخت کازاخستان شوروی بزمین نشست در پای پلکان هواپیما سبیر نیازبکف صدر هیئت‌رئیسه شورایعالی جمهوری سوسیالیستی کازاخستان شوروی و بانو و آقای بابکن اشیموف رئیس شورای وزیران این جمهوری، وزیران و معاونان نخست‌وزیر و روسای کمیته های مختلف، شهردار و جمعی‌دیگر از مقامات شهر آلماآتا از اعلیحضرتین استقبال کردند.

صدر هیئت رئیسه شورای عالی جمهوری سوسیالیستی شوروی کازاخستان ورود شاهنشاه و شهبانو را به شهر آلماآتا خوش آمد گفت وبعد استقبال کنندگان به پیشگاه اعلیحضرتین معرفی شدند. پس از آن چند دختر خردسال با لباس محلی پیش دویدند و دسته گلهائی زیبا به‌شاهنشاه و شهبانو و همراهان تقدیم کردند.

هنگام ورود اعلیحضرتین به فرودگاه شهر آلماآتا با وجود سرمای دو درجه زیر صفر جمعی از نمایندگان زحمتکشان شهر از زن و مرد در حالی‌که پرچمهای کوچك ایران واتحاد شوروی را در دست داشتند و بهنگام دیدار شاهنشاه‌وشهبانوی ایران به نشانه علاقه ودیدار اعلیحضرتین آنها را تکان‌می‌دادند در فرودگاه شهر آلماآتا اجتماع کرده بودند. شاهنشاه و شهبانو باتکان دادن دست به ابراز احساسات این عده پاسخ دادند.

مستقبلین خطاب باستقبال - کنندگان فرمودند : « از سفر به جمهوری شما بسیارخوشوقتم و برای نیك‌بختی شما بهترین آرزو هارادارم. اعلیحضرتین سپس با اتومبیل به اقامتگاه اختصاصی در شهر آلما اتا تشریف‌فرما شدند.

★ استقبال گرم در هوای سرد

فرودگاه شهر آلماآتا دیروز بمناسبت تشریف فرمائی اعلیحضرتین به این شهر با پرچمهای ایران واتحادشوروی و جمهوری کازاخستان تزئین شده بود و این شعار برروی پارچه قرمز رنك بزرگی که به زبان های فارسی وروسی نوشته شده بود جلب توجه میکرد. «خوش آمدید اعلیحضرت شاهنشاه و علیاحضرت شهبانو» در مسیر حرکت اتومبیل اعلیحضرتین در داخل شهر آلماآتا نیز با وجود سرمای شدید ناشی از برف مختصری که شب گذشته باریده واینك بصورت قطعات یخ از درختان آویزان بود گروه زیادی ازمردم که اکثرا شباهت زیادی به ترکمن های ایرانی دارند گرد آمده و نسبت به اعلیحضرتین شدیدا ابراز احساسات می‌کردند.

بمناسبت بازدید رسمی شاهنشاه و شهبانو از مرکز جمهوری سوسیالیستی شوروی کازاخستان بعد از ظهر دیروز رادیو آلماآتا برنامه خاصی را بهمین منظور پخش کرد و در آن مطالبی پیرامون ایران همراه با موسیقی ایرانی انتشار داد.

★ در باره کازاخستان

جمهوری کازاخستان بعداز جمهوری فدراتیو روسیه ازنظر وسعت بزرگترین جمهوری از جمهوری های ۱۵ گانه اتحاد جماهیر شوروی است و وسعت خاك این جمهوری نزدیك به دو برابر ایران است. و طول آن ازشرق تا غرب سه هزار کیلو متر است. حد غربی این جمهوری دریای خزر و حد جنوبی آن جمهوری های قرقیزستان، ازبکستان، تاجیکستان ،وترکمنستان است. قسمتی ازخاك این جمهوری هم‌مرز چین‌است درسرزمین کازاخستان چهار هزاردریاچه وجوددارد که بزرگترین آنها دریاچه بال‌خاش با ۱۸ هزار کیلومتر مربع وسعت است. خاك این سرزمین بطور کلی نمکزار و کوهستانی است و رودخانه معروف سیحون از این‌جمهوری سرچشمه می‌گیرد. از نظرذخائر معدنی این سرزمین بسیار غنی است بطوریکه‌طبق برآورد کارشناسان شوروی ۶ر۵ در صد ذخائر معدنی تمام جهان دراین جمهوری قرار دارد. ذخیره‌نفتی این سرزمین طبق برآورد کارشناسان به ۵ میلیارد تن و ذخیره آهن آن به ۳ میلیاردتن می‌رسد ۳۵ درصد مس و ۴۶ درصد سرب و ۴۲ درصد روی اتحاد شوروی از این جمهوری بدست میاید. جمعیت‌این‌سرزمین ۱۲ میلیون نفر است که غیر از کازاخها عبارتند از قرقیزها - ازبکها- ایغورها- تاتارها وچند تیره‌دیگر. مذهب‌عمومی‌این‌مردم اسلام وزبان‌انها ازریشه ترکی است. کازاخها اساسا از نژاد زرد و نزدیک به‌مغولها هستند و نباید آنها را با قزاقها که‌زرد نژاد اسلاو وساکن اوکراین و نواحی اطراف رود رن درمغرب شوروی هستند و بهیچوجه ارتباطی باکازاخها ندارند اشتباه کرد.

جمهوری فدراتیو کازاخستان دارای ۱۰ هزار دبستان - دویست دبیرستان و آموزشگاه حرفه‌ای و ٤٤ موسسه‌آموزش عالی است.

★ آلماآتا : پدر سیب

آلماآتا پایتخت این جمهوری است که نام آن ترکی و معنی «پدر سیب» را میدهد واین‌اسم از آن‌رو انتخاب شده است که شهر الماآتا و اطراف‌آن‌دارای باغهای سیب فراوانی است. آلماآتا از زیباترین شهر های شوروی‌است این شهر در دامنه کوهستان قرار گرفته ودرحدود ۸۰۰ متر از سطح دریا ارتفاع دارد و جمعیت فعلی آن ۶۵۰ هزار نفر است. این شهر که‌در جنوب غربی مسکو قرار دارد با مسکو چهارهزار ونهصد کیلومتر فاصله دارد.

آلماآتا در قرن ۱۹ میلادی بنا شده ودورتادور آنرا باغهای سبز و پارک فراگرفته است. در همه‌جای‌این‌شهر درخت‌های سیب دیده می شود حتی کنار پیاده‌روهاوراهها هم درخت‌سیب دیده میشود. در این شهر که شهریست نسبتا جوان یک دریاچه مصنوعی ایجاد شده و یک نمایشگاه دائمی برای‌عرضه محصولات اقتصادی دارد. در این شهر چند مرکز نیز برای محصولات صنعتی و غذائی درست شده است تعدادکارخانه های آن در نشریات محلی ٤۰ ذکر شده یکی دیگر از مراکز آلماآتا رصدخانه آنست‌واختلاف ساعت این شهر با تهران دو ساعت ونیم میباشد.

★ نفوذ فرهنك ایران

کازاخستان با وجود دوری از ایران مثل سایر سرزمینهای آسیای مرکزی تاحد زیادی‌تحت نفوذ فرهنگی ایران قرار گرفته است. این نفوذدر زبان‌کازاخها در آثار هنری و معماری و در ادبیات این سرزمین مشهود است. کاوشهای باستان شناسی که اخیرا در ایالت «جمبول» در جنوب کازاخستان درمحل شهر طراز صورت گرفت معلوم کرد که این شهر در روی شهر قدیمی‌دیگربنا شده که دردوران گذشته در مسیر جاده معروف ابریشم‌یعنی راه بازرگانی‌ایران و چین قرار داشته است.

از این شهر قدیمی مجموعه های‌فراوانی‌ازسکه های‌نقره‌ای و مسی و آثار هنر های‌دستی ایرانی بدست آمده که اکنون درموزه آلماآتا نگهداری می‌شود. درهمین ایالت «جمبول» بنای تاریخی بسیار جالبی‌بنام «گوربی‌بی» وجود دارد که در کازاخستان‌آنرا «مرواریدمعماری شرق» لقب داده‌اند. بنای این آرامگاه و مقبره معروف دیگری بنام«خواجه‌احمد باسوی»کاملا بسبک معماری ایرانی و با کاشیکاری های ایرانی تزئین شده‌است. در کتابخانه دولتی «آلماآتا»که‌کتابخانه «پوشکین» نام دارد بیش از دو میلیون‌جلد کتاب موجود است و نسخه خطی منحصر بفردی ازترجمه شاهنامه بزبان جغتائی در آن نگهداری می شود که توسط «شاه میران کلاندار» کتابت شده است. همین کتابخانه دارای نسخه نفیس و مصوری از خمسه نظامی است‌که ۵۰۰ سال پیش نوشته شده و مینیاتور های عالی دارد.

از بهترین‌آثار خطی دیگر این کتابخانه یک قرآن ازقرن ششم هجری است که درشهر غزنین توسط یک خوشنویس ایرانی برای یکی از امرای غزنوی نوشته و بصورت‌زیبائی تذهیب شده است. بسیاری‌از کلمات فارسی در طول قرون وارد زبان کازاخی شده که چندسال پیش یک محقق‌کازاخ بنام رستم‌اف اثری تحقیقی بنام‌آثارفارسی در زبان‌کازاخی درباره آن درآلماآتا تالیف‌کرد. باید دانست که در شعبه های مختلف‌آکادمی‌علوم کازاخستان مطالعات جالبی در باره تاریخ و فرهنگ ایران و زبان فارسی ازنظر ارتباط با زبان‌کازاخها صورت میگیرد و در دانشگاه آلماآتا نیز زبان فارسی‌تدریس میشود.

★ در تئاتر دولتی

اعلیحضرتین‌شب گذشته در تئاتردولتی «آلماآتا» ازیک‌برنامه کنسرت و باله دیدن فرمودند. برنامه کنسرت دیشب شامل ۲۲ قسمت بود و در آن‌جمعی از برگزیده ترین هنرمندان قزاقستان‌شرکت‌داشتند. برخی از این هنرمندان در سراسر اتحاد جماهیر شوروی دارای شهرت‌بسیار هستند درکنسرت دیشب قطعاتی‌ازموسیقی محلی قزاقی وهمچنین قطعاتی ازاپرا های مشهور مانند «مادام - باترفلای» ، «دون کیشوت» ، « آرایشگر سویل » ، «لابوهم» اجرا شد.

برنامه امروز

ساعت دونیم بامداد بوقت محلی، هشت بوقت تهران شاهنشاه و رهبران جمهوری کازاخستان مذاکراتی انجام‌دادند.

در این مذاکرات که بسیار دوستانه ، و سرشار از احترام به شاهنشاه بود در زمینه گذشته فرهنگی‌وعلائق دوسرزمین صحبت شد. مذاکرات‌در کاخ هیئت‌رئیسه جمهوری‌کازاخستان‌صورت گرفت.

مذاکرات فوق می تواند موجب همکاری وسیع‌ترو دیقیمتی بین دو کشور گردد.در مذاکرات امروزدر اطراف کتابها بخصوص گنجینه کتب خطی بفارسی که بعضی از آنها نسخه های منحصر بفرد در جهان‌است صحبت‌شد. آلماآتا از این‌جهت‌مرکزی‌غنی‌استودر اینجا کتابهای معتبری دیده می شود از جمله کتب فارسی خفتائی.

مذاکرات امروزتنها مربوط به مسائل فرهنگی‌وهنری‌نبود. قسمتی ازمذاکرات‌پیرامون‌مسائل اقتصادی ومسائل مورد علائق دو کشور اختصاص داشت و جمعا یکساعت ونیم بطول انجامید.

آنگاه شاهنشاه‌وشهبانو بدیدار نمایشگاه اقتصادی جمهوری کازاخستان تشریف‌فرما شدندواز این نمایشگاه‌بدقت بازدیدفرمودند. درختان وسرزمین‌این دیاراینک در زیر پوشش برف قرار دارد. آلماآتا دردیدگاه کوههای معروف ازجمله‌آلتائی قراردارد و هم‌اکنون سرمای‌شدیدزمستانی برآن‌مستولی است. دربین‌این‌سرما مردم باشور وهیجان عجیبی‌ازمیهمانان عالیقدر خود استقبال کردند.

★ مراجعت از آمریکا

آقای دکتر محمدحسن کریمی نژادرئیس آزمایشگاه‌بیمارستان جهانشاه صالح ودانشیاردانشگاه تهران که جهت مطالعه درباتو- لوژی زنان به امریکا رفته بود به‌تهران مراجعت کرد.

خبرهای تلفنی شهرستانها

۵۰۰ آپارتمان در شیراز ساخته میشود

شیراز :

روز پنجشنبه این هفته باحضور آقای‌کورس‌آموزگار وزیرآبادانی و مسکن‌نخستین کلنگ احداث ۵۰۰ دستگاه آپارتمان دیگر در میدان خاتون شیراز به زمین زده میشود. قبلا در شیراز کلنگ ایجاد یکهزار آپارتمان به زمین زده شده که کار بنای این آپارتمان ها رو به اتمام است.

کشف دو کیلو هروئین از قاچاقچیان

شاهپور آذربایجان - ظهر دیروز مامورین گروهان ژاندارمری شاهپور به سر- پرستی سروان نجفی ضمن گشت در اطراف «رختخوار» واقع در۱۵کیلومتری‌شاهپور بادوقاچاقچی مسلح برخورد کردند و ضمن تیراندازی طرفین ، مامورین موفق به کشف۲کیلو هروئین‌گردیدند. قاچاقچیان‌که‌شناخته شده‌اند با استفاده از تاریکی شب فرار کردند و اینک تحت تعقیب میباشند.

مبارزه با آفت ساقه‌خوار درشالیزار های مازندران

ساری_ آفت«ساقه‌خوار» برنج قسمتی‌ازشالیزارهای مازندران را آلوده کرده‌وماموران‌اداره کل کشاورزی استان برای از بین‌بردن این آفت بسیج شده‌اند ووضع فوق‌العاده‌اعلام شده است.

شروع امتحانات آموزشگاه ذوب‌آهن

اصفهان : امتحانات‌نهائی دوره پنجم کار آموزان آموزشگاه حرفه‌ای کارخانه ذوب آهن اصفهان از صبح امروز آغاز شد . امتحانات بانظارت مهندسین کارخانه ذوب‌آهن‌وآموزشگاه‌حرفه‌ای انجام میگیرد و تا ۱۶ آبان ماه ادامه خواهد داشت . کارآموزان پس‌از موفقیت‌در امتحان ، درقسمت های‌بهره برداری و ساختمان کارخانه ذوب‌آهن آریامهر ، مشغول کار خواهندشد.

اجرای بیمه اجباری

تبریز - کارگران غیربیمه شهرداری تبریز ، اخراج‌می شوند.

شهردار تبریز به کلیه کارگران شهرداری این‌شهر اخطار کرد تا نسبت به‌وضع بیمه‌خود اقدام کنند و کارت بیمه بگیرند . در غیر این صورت از کار آنان درکادر شهرداری جلوگیری خواهد شد.

سی‌هزار ریال جریمه یکشب اتوبوس های مسافری !

تبریز : پلیس راه آذربایجان شرقی ، دریک شب ، سی هزار ریال، رانندگان‌متخلف اتوبوسهای مسافری‌راجریمه کرد.

این عده فاصله بین راه‌تبریز ومیانه را باسرعت پیموده و زودتر از موعد مقرر خودرا به مقصد رسانده بودند.

هوای مشهد ناگهان سرد شده است

مشهد - از بعدازظهر دیروز بعلت وزش باد های نسبتا شدید هوای مشهد بطور ناگهانی سرد شد ، بهمین علت دیشب خیابان های‌این شهر خلوت گردید وعده‌کمی از مردم نیز که در خیابان ها ظاهر شدند ، لباس های زمستانی وگرم‌پوشیده بودند. در قوچان . بجنورد - شیروان- دره‌گز و کلات نیز هوا روبسردی نهاده و این سردی توام با وزش بادهای نسبتا شدید میباشد.

در ۵۵ روستای یزد فقط ۲۰ نفر شکایت داشتند

یزد : سرلشگر نقدی رئیس هیات بازرسان شاهنشاهی اعزامی به فرمانداریکل یزدپس ازپایان‌ماموریت در جلسه‌ای که در سالن فرمانداری یزد تشکیل شد اظهار داشت : این هیات ضمن بازرسی اخیر خود از پنجاه و پنج روستای یزد بازدید بعمل آورد و جمعا در یزد چهارصد ونود و نه نامه به دفتر بازرسی رسید که بیست نامه آن شکایت و بقیه درخواست تامین نیازمندیهای اهالی بود که به کلیه آنها رسیدگی شد.

دوچرخه‌سوار کشته‌شد

کرج_اتومبیل شماره۳۷۱٤۲ تهران د - برانندگی محمدکوه پیما که از حصارک عازم کرج بود دوچرخه سواری را زیر گرفت و کشت.

مقتول ۱۶ساله‌بود وجهانگیر یکان پیشه نام داشت.

۲ میلیون ریال اموال مسروقه از دو برادر کشف شد

شمیران : ازد و برادرعضو یکباندسارقین فرش‌وجواهر درتجریش، معادل دومیلیون ریال طلاآلات و قالی‌بدست آمدو هردونفرتوسط ماموران کلانتری یک تجریش درحین سرقت دستگیر شدند.

دو برادر سارق موسی‌و ابراهیم آذرپیر نام دارند وبا اتومبیل سواری شماره (۶۶۹۳۷ تهران‌ج) برانندگی شخصی بنام‌حمید درخیابان محمودیه‌شمیران‌قصددستبرد بمنزلی را داشتند که بدام افتادند.

ازسارقین همچنین تعدادی آچار . انبردست . چراغ- قوه و پیچ های مخصوص که درسرقت از آن استفاده میکردند بدست‌آمد . سارقین صبح امروزباپرونده متشکله تحویل آگاهی شمیران شدند تاتحقیقات بیشتری از آنها بعمل آید.

زلزله های پیاپی‌درجهرم

جهرم - دیروز ودیشب به فاصله‌چندساعت، زلزله‌چهار بار جهرم را تکان داد.

اولین زلزله ساعت ۲بعداز ظهر دیروز بوقوع پیوست. دراین ساعت دانش آموزان مدارس در سرکلاس درس بودند که وحشت زده از کلاسها فرار کردند.

زلزله های بعدی بین‌ساعت ۸ تا ۱۱ دیشب روی داد.

اسامی قبول شدگان استخدام پیمانی سازمان بیمه کارمندان دولت

از نامبردگان زیر که در امتحانات ورودی استخدام پیمانی‌این سازمان قبول شده‌اند دعوت می‌شود لغایت ۳ر۸ر۵۱ با در دست داشتن ۶ قطعه عکس ۳ × ٤ و اصل شناسنامه و ورقه پایان‌خدمت وظیفه عمومی و یا معافیت دائم به‌امور اداری این سازمان‌مراجعه نمایند بدیهی است درصورتیکه تا تاریخ مزبور مراجعه ننمایند از نفرات ذخیره دعوت بعمل خواهد آمد .

★ قبولشدگان کارشناس ارزشیابی

۱- آقای تقی رئیسیان
۲- آقای رضا زاده پراپری
۳- خانم آذرمیدخت شرهشاهی

★ اسامی قبولشدگان حسابداری

۱- آقای فریدون‌زاهدی
۲- آقای‌مرتضی‌رحمانی
۳- خانم نسرین شفیعی
٤- آقای فیروز ساسانی
۵- آقای محمد خلیلی
۶- آقای هرمز خلیقی
۷- آقای عباسعلی اسماعیلی
۸- آقای محمدتقی پیوندی
۹- آقای محمد رضا اشوری
۱۰- آقای بهمن وحید
۱۱- آقای سیف‌اله بهروزان
۱۲- آقای رضا خامسی
۱۳- آقای‌محمداسماعیل‌کاظم‌زاده
۱٤- آقای هوشنگ موفقی
۱۵- آقای محمدمهدی‌ایراندوست
۱۶- آقای محمد مسافرین
۱۷- آقای محمد رسول عسکری

★ ذخیره حسابداری

۱- آقای محمدرضا معتمدلاری
۲- آقای یداله فلاح‌زاده
۳- آقای احمد محمدزاده
٤- آقای احمد مشایخی
۵- آقای احمد هدایتی

★ اسامی قبولشدگان لیسانسیه

۱- محمد باقر شعف
۲- روح‌اله صابریان .
۳- مهناز سیروس.
٤- هما شعارغفاری.
۵- ایرج فقیهی کاشانی.
۶- فاطمه فاتح.
۷- مرتضی ایت‌اله شیرازی.
۸- علی اکبر شمسیان.
۹- ایرج بوالی بهبهانی.
۱۰- عبدالعلی رفقی جهرمی.
۱۱- داریوش بهپور حاجیانی.
۱۲- هوشنگ زارع.
۱۳- محمود جعفری.
۱٤- نورالدین اسدی.
۱۵- محمدقاسم وحیدی‌اصل.
۱۶- محمد پژوم شریعتی.
۱۷- عبدالمحمد اکبری.
۱۸- حمید خطیب شهیدی.
۱۹- قدرت‌اله ایرانپور.
۲۰- محمدصادق طاهرموسوی.
۲۱- محمدرضا سیدصدر.
۲۲- حسین امیدنیا.
۲۳- محمد نیکمرام.
۲٤- محمد حسین روحانی.
۲۵- فرج‌اله کرمعلی
۲۶- احسان رحمانی.
۲۷- منوچهر جهانی.
۲۸- ناهید امینی چوپانان.
۲۹- محمد صادق سجادی.
۳۰- محمد حسن افشار.
۳۱- اسداله مصلحی.
۳۲- جهانبخش خوئی.
۳۳- نشاط مجد.
۳٤- ناصر صلحی.
۳۵- مهیندخت یاسائی.
۳۶- فاطمه هوشمند.
۳۷- فریده گلاب.
۳۸- سرورالسادات علوی.
۳۹- محمدرضا ساوجی.
٤۰- ژیلا عهدی شوقی.
٤۱- فیروزه مالک .

★ اسامی‌ذخیره‌لیسانسیه‌ها

۱- بهروز کاتوزیان
۲- ناصر حدادزاده .
۳- شهین سهیل.
٤- افلاطون ضیافت .
۵- ابوالفضل شریعت پناهی.
۶- محمد هادی لاهیجی .
۷- محمد دیانت‌خواه .
۸- محمد رضا دباغ .
۹- پیروز جدی .
۱۰- اسداله پدرام رازی .
۱۱- فرشته لیاقت .
۱۲- جمشید حقوقی .
۱۳- مجید قریشیان .
۱٤- علی‌اکبر انصاری .
۱۵- علی افشار تربتی .
۱۶- محمد حداد خوشکار.
۱۷- جواد صالحی .
۱۸- محمد رضا نجف‌پور .
۱۹- باقر خجسته کاشانی .
۲۰- مظفرالدین شهبازی .
۲۱- محمد باقر حمیدی فیجانی .
۲۲- احمد قاضی‌زاده .

★ اسامی قبولشدگان‌دیپلمه

۱- محدعلی نفیسی
۲- محمد رضا عابدی
۳- یداله روحی
٤- علی‌اکبر فیاضی
۵- عبدالحسین سرمدی
۶- غضنفر یزدانی
۷- منصور رحیم‌پور
۸- حسن یوسفیان مقدم
۹- بیژن خواجیان
۱۰- ربابه باستانی
۱۱- سید حسن مهدوی
۱۲- محمد ابراهیم عباسی مژدهی
۱۳- سید مرتضی اعتضاد
۱٤- سیدعلی‌اصغر پیرزاده
۱۵- فریده احکامی
۱۶- محمدرضا صابری
۱۷- قاسم سهرابی کیتگری
۱۸- محمد حیدری
۱۹- فلورا میراسکندری
۲۰- ژیلا خودرنگ
۲۱- وحیده سبحانی ارنگ
۲۲- حسین منوچهری
۲۳- طلعت غفوری نمینی
۲٤- فتانه سلیمی
۲۵- سیمین‌ایزدخواست.
۲۶- فتحیه رئیس صوفی
۲۷- فاطمه محرمی زنجانی .
۲۸- مهناز شیخی هنجنی
۲۹- زهرا باقریان
۳۰- سعیده عزتی

★ ذخیره های دیپلمه

۱- خسرو جعفری
۲- حسن مهدیزاده سید محله
۳- بهنام نخعی
٤- محمد تقی‌ابراری
۵- گیتا رامین افشار.
۶- ستار اعتدالی .
۷- سیدجمال غفاری‌زرنجین.
۸- حسین حاجی اسمعیلی .
۹- سیداحمد سیفی
۱۰- ابوالفضل داوریار
۱۱- محمدپور عابدینی .
۱۲- محمد یزدان‌پناه .
۱۳- سیدجلال‌الدین سیدکاظم ویلیانی .
۱٤- اکبر باقریک.

آ_۵۲۲۶

آگهی نام‌نویسی

پذیرفته شدگان ذخیره دوم مسابقه ورودی آموزشگاه عالی کمك‌مهندسی بهداشت فریس

ردیف	نامخانوادگی	نام	شماره‌کارت
۱	پیرایش	مصطفی	۳۹۹٤۸
۲	اسلامی‌پور	علی	۳۹۹۰۷
۳	وحیدی شمس	محمد حسین	٤۰۱۶۱
٤	بابائی کسمائی	محمد عیسی	۳۹۹٤۰
۵	قادری دهکردی	خسرو	٤۰۱٤۶
۶	لقاهی	محمود	٤۰۱۲۰
۷	عشقی	خلیل	٤۰۰۷۹
۸	ابراهیمی	قاسم	۳۹۹۰۵
۹	میرزائی	حسین	٤۰۱۳۰
۱۰	مقصودی	الهوردی	٤۰۱۲۳
۱۱	کیوان بروجنی	هوشنگ	٤۰۱۱۷
۱۲	امامی	علی‌رضا	۳۹۹۲٤
۱۳	بهروش	حسن	۳۹۹۳۹
۱٤	امیری	یوسف	۳۹۹۱۲
۱۵	اژدراقلیمی	اسرافیل	۳۹۹۲۱
۱۶	حیات داودی	عطاء اله	۳۹۹۷۸
۱۷	صادق‌برزی	عباس	٤۰۰۶۳
۱۸	شاه‌محمدی‌اردبیلی	بهروز	٤۰۰٤٤
۱۹	حیدری	علی‌اکبر	٤۰۱۸۸
۲۰	قدیری نوفرست	ایرج	٤۰۱۰۳
۲۱	ارسالی	عبدالعظیم	۳۹۹۲۰
۲۲	زمانی اسفهلانی	یوسف	٤۰۰۲۲
۲۳	پورمسلمی	حسن	۳۹۹٤۷
۲٤	عنبری	مرتضی	٤۰۰۷۶
۲۵	کارکردریاکناری	حسن	٤۰۱۰۷

پذیرفته‌شدگان روز شنبه بیست و نهم مهرماه جاری از ساعت ۹ صبح تا پایان وقت اداری برای انجام مصاحبه و ثبت‌نام شخصا باداره کل بهداشت محیط واقع در خیابان کوروش ساختمان شماره یک وزارت بهداری مراجعه نمایند .

م الف ۱۱۰۳۱

آ_۵۲٤۱۶

۱_۲

کلاسهای تافل

هیس تینگزگرامر

که فقط بوسیله معلمین باتجربه امریکائی‌تدریس میشود از ۱٤ آبانماه جهت داوطلبان امتحان‌تافل شروع میگردد . بدین منظور فقط ٤ کلاس‌جمعا ۱۲۰ نفر داوطلب پذیرفته میشود .

ضمنا هیس تینگزگرامر جهت کلاسهای (لورکمبریج) ۲۵ نفر داوطلب دیگر میپذیرد . از هم اکنون ثبت نام در تمام ساعات‌روزانجام میشود .

زیرنظر متیوس

بالاتر ازمیدان کاخ مقابل دبستان رویاشماره ۳۳ طبقه‌پنجم

توضیح

امضای آگهی تبریک بمناسبت تاسیس دانشگاه بوعلی سینا در همدان که در صفحه ۱٤ روزنامه شماره ۱۳۹۲۷ چاپ شده است آقای مهدی مکارم‌چی میباشد که اشتباها محمد مکارمچی چاپ گردیده بدینوسیله تصحیح میشود.

ارمغان

شماره مهر ماه منتشر گردید نویسندگان و گویندگان : مدرسی ، دکتر حریری ،طباطبائی، وحید دستگردی ، امیری فیروز کوهی ، ادیب طوسی ، جمال‌زاده، رفیع ، ادیب‌الممالک ، بهروزی ، دکتر نقوی ، پیمان یغمائی .

آ_۱۶۱۹۹

آگهی استخدام‌در نیروی‌هوائی‌شاهنشاهی

۱- نیروی هوائی شاهنشاهی بمنظور تعلیم و تربیت درجه داران فنی تعدادی داوطلب برای تحصیل درآموزشگاه گروهبانی فنی با شرایط زیر می‌پذیرد .

الف - تابعیت دولت شاهنشاهی ایران .

ب - متدین بیکی از ادیان رسمی کشور (اسلام - مسیحی - کلیمی - زرتشتی)

پ - سن بین ۱۵ تا ۲٤ سال تمام .

ت - دارا بودن حداقل گواهی‌نامه قبولی سوم‌متوسطه‌دبیرستان (دارندگان مدارك‌تحصیلی بالاتر حق تقدم دارند .)

ث - داشتن‌صحت مزاج‌وتناسب‌اندام برطبق گواهی بهداری نیروی هوائی شاهنشاهی وحداقل ۱۵۵ سانتی متر قد داشته باشند .

ج - نداشتن عیال واولاد وکسان‌تحت تکفل.

۲- مدت تحصیل در آموزشگاه مزبورحداقل یکسال و هنرآموزان در مدت تحصیل شبانه‌روزی بوده و هزینه زیست و پوشاك آنها بعهده نیروی هوائی می‌باشد و ماهیانه مبلغ ۱۸۷۵ ریال بعنوان حقوق و فوق‌العاده سختی خدمت دریافت خواهند داشت .

۳- داوطلبان پس از خاتمه دوره و احراز موفقیت در آزمایشات بدرجه گروهباندومی مفتخر و برطبق مقررات قانون استخدام نیروهای مسلح شاهنشاهی از حقوق و مزایای مربوطه استفاده خواهند نمود و ترفیعات بعدی آنان مطابق قانون مزبور خواهد بود .

٤- داوطلبان می‌توانند برای کسب اطلاعات بیشتر و ثبت‌نام با دردست داشتن‌یک‌نسخه فتوکپی گواهی‌نامه تحصیلی عین شناسنامه «بفرم جدید عکس‌دار» ۲۲ قطعه عکس ٤ × ۳ از تاریخ نشر این آگهی تا تامین احتیاج باستثنای روز های تعطیل پنجشنبه‌ها از ساعت ۷ الی ۱۲ در تهران بفرماندهی آموزش های هوائی واقع در خیابان تهران‌نوایستگاه‌فرودگاه‌ودرشهرستانها به‌نزدیکترین پایگاه ویا ایستگاه مراجعه نمایند . م الف۶۸۳۶

نیروی هوائی شاهنشاهی

آ - ۵۲۱۷۶

آگهی استخدام

۱-نیروی هوائی شاهنشاهی داوطلب‌باشرایط وامتیازات مشروحه زیر برای آموزشگاه‌همافری استخدام مینماید:

الف - شرایط:

(۱) تابعیت دولت‌شاهنشاهی‌ایران : که خدمت زیرپرچم را انجام داده‌اند ۲۵سال‌تمام

(۲)متدین بیکی از ادیان رسمی کشور(اسلام-

(۳) سن حداکثر ۲٤ سال و برای کسانی در رشته ریاضی یا طبیعی می‌باشد.

٤- داشتن گواهینامه دوره کامل دبیرستان مسیحی - کلیمی -زرتشتی)

(۵)موفقیت در آزمایشات ورودی .

(۶) داشتن صحت‌مزاج و تناسب اندام برابر گواهی بهداری نیروی هوائی

(۷) نداشتن پیشینه بدو همسر وکسان تحت تکفل.

(۸) سپردن تعهد خدمت درنیروی هوائی شاهنشاهی بمدت ۱۱ سال از تاریخ استخدام

ب_امتیازات:

(۱) داوطلبان در طول تحصیل شبانه‌روزی کمك هزینه‌دریافت میدارند .

یکم ماهیانه ٤۱۶۰ ریال‌ودر سال دوم ۵٤۱۰ ریال آزمایشات نهائی بدرجه همافرسومی مفتخر و

(۲) هنرجویان پس از احراز موفقیت در دریافت داشته‌وباترفیعات بعدی به حقوق ومزایای ماهیانه مبلغ ۱۸۲۰۰ ریال حقوق و سختی خدمت بوده‌وهزینه زیست‌وپوشاك‌نظامی آنان تامین‌ودرسال قابل توجهی نائل میشوند .

(۳) داوطلبان می‌توانند برای کسب اطلاع بیشترو ثبت‌نام بادر دست داشتن فتوکپی مدرك تحصیلی عین شناسنامه جدید (عکس‌دار)و ۲۲قطعه عکس ٤ × ۳از تاریخ نشراین آگهی همه روزه‌بغیر از پنجشنبه ها وروز های تعطیل ازساعت ۷الی ۱۲ در تهران به فرماندهی آموزشهای هوائی‌واقع‌در جاده تهران نو ایستگاه فرودگاه مراجعه نمایند.

نیروی هوائی شاهنشاهی

م‌الف۱۰۸۸۶

کی

تلفن ۳۰٤۲۵۰

خیابان فردوسی ساختمان آفتاب شرق

قابل توجه جناب آقای دکتر مشایخی مدیر کل بهداری استان مرکزی

تشکروقدردانی ازیك پزشك عالیقدر

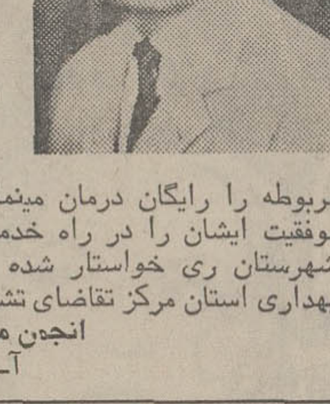

بدین وسیله وظیفه خود می دانیم از زحمات شبانه روزی جناب آقای دکتر اکبر پورباقر پزشک متخصص داخلی که در امررفاه‌وآسایش ساکنان‌شهرری و با مداوا و معالجه آنان و دستگیری از افراد بی‌بضاعت بطور شبانه‌روزی‌زحمات فراوان متحمل می شوند و باپذیرفتن درمانگاه خیریه صدوق که بانی آن جناب آقای حاج مرتضی محمدیان میباشند و بیماران مربوطه را رایگان درمان مینمایند تشکر و سپاسگزاری نموده موفقیت ایشان را در راه خدمت به شاهنشاه آریامهر و مردم شهرستان ری خواستار شده و از اولیاء وزارت بهداری و بهداری استان مرکز تقاضای تشویق ایشان را مینمائیم .

انجمن محلی شهرستان ری - علی انصاف

آ_۵۲۳۳٤

گمشده

دختربچه چهارساله‌ای بنام‌طاهره آقابابائی از ۱ر۷ر۵۱ در تهران خزانه اتابکی ناپدید و مادرش از غصه گمشده‌اش مریض و در بیمارستان بستری شده و چشم براه طفلش میباشد . ازکسانی‌که از این دختربچه‌اطلاع دارند و یا اطلاعی پیدا کردند خواهشمند است به تلفن ۹۶۲۰۸۱ صبحهاو ٤۲۰۳۲ عصر ها اطلاع دهند و خانواده‌ئی را خشنود سازند .

آ_۱۵۹۵۵

گمشده

مهدی‌بی‌نیاز دو ماه است خبری از وی نیست هرکس اطلاعی از نامبرده دارد خواهشمند است به خیابان مجیدیه بین پل مجیدیه و کوچه عبدالرحمان پلاک ۲۰ خبر دهد .

خلیل بی‌نیاز

آ_۱۶۲۷۹

اطلاعیه تغییر ساعت کار

بدینوسیله باطلاع میرساند ساعت کار

مؤسسه‌حسابرسی‌توازن

در یک ماهه مبارك رمضان از ساعت ۸ الی ۱۷ یکسره میباشد و بعد از ماه مبارك مطابق معمول صبح از ساعت ۸ الی ۱۲ بعد از ظهر از ساعت٤ الی ۸ خواهد بود .

آدرس - خیابان قدیم شمیران جنب وزارت بهداری کوچه سلطانی حسابرسی توازن

تلفن ۷۶۲۶۲۸

آگهی استخدام

شرکت چینی سازی پارس

جهت کادرفنی‌خود واقع‌در رشت استخدام‌مینماید

۱ - مهندس شیمی کسانیکه به رشته سرامیک وارد باشند ارجحیت دارند .

۲ - متخصص چاپ عکس و تهیه فیلم و عکس برگردان طالبین در تهران به خیابان عباس‌آباد شماره ۲٤۵ و در رشت به کارخانه چینی سازی پارس مراجعه فرمایند .

ازجوانی که بین هیپی‌ها حشیش پخش میکرد

۹ کیلو حشیش کشف شد

قاچاقچی :

من حشیش را مثقالی چهار تومان به هیپی‌های ایرانی و خارجی میفروختم

جوانی که بین هیپی های ایرانی و خارجی حشیش پخش می کرد باله کیلو حشیش توسط مامورین پلیس دستگیر شد .

بعدا ز ظهر دیروز معاون و دو نفر از مامورین تجسس کلانتری شانزده ضمن گشت درخیابان غاربیك قاچاقچی حشیش بنام حسین محمدی ، معروف به حسین سوخته ۲۰ ساله که از قاچاقچیان باسابقه است برخورد کردند .

قاچاقچی جوان ، بمحض دیدن مامورین پلیس ، با موتوری که سوارش بودفرار کرد. مامورین یکساعت تعقیب، سرانجام حسین را در داخل یك کوچه بن بست بدام انداختند . دربازرسی بدنی که از حسین به عمل آمد ، مقدار ۳۴ گرم حشیش ازداخل جیب او بدست آمد مامورین حسین را همراه خود بخانه اش واقع در خیابان انبار گندم بردند و خانه حسین را مورد بازرسی قراردادند .. مامورین با دقت زیاد همه جای خانه راگشتند، در حین جستجو یکی ازمامورین متوجه شد که آجر های کف آشپزخانه «لق» است ، وقتی مامورین آجر را برداشتند ، موفق شدند جاسازی را که حسین برای پنهان کردن حشیش هایش ساخته بود کشف کنند و از داخل آن مقدار ۹ کیلوگرم حشیش بدست آمد. حسین دربازجوئی گفت من از سن هجده سالگی به قاچاق فروشی دست زدم و خودم نیز به حشیش معتاد هستم . حسین اضافه کرد حشیشها راقاچاقچیان مرزی از پاکستان به تهران حمل می کردند و من از آنها می خریدم و بین هیپی‌های ایران و خارجی توزیع می کردم و مثقالی ۴۰ ریال می فروختم .

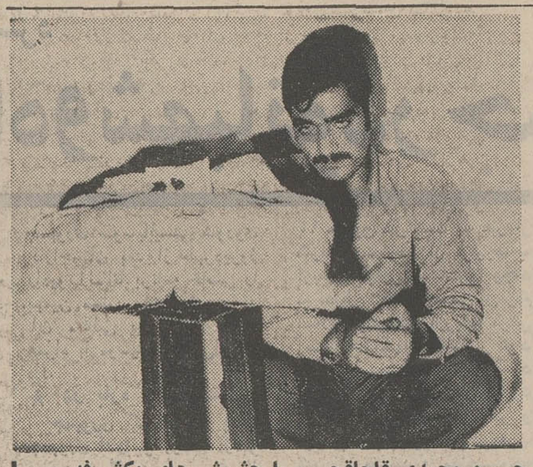

حسین محمدی قاچاقچی ، با حشیش های مکشوفه

شورای داوری یك دکتر ودوستش را جریمه کرد

شورای داوری یك دکتر ویك فرش‌فروش را که پول میزشان را در یکی از کافه ها نپرداخته بودند جریمه کرد .

دیروز متصدی یکی از کافه‌های شهر آرا به کلانتری هیجده تهران شکایت کرد یك نفر که خودرا دکتر معرفی می کند باتفاق دوست دیگرش که مهمان اواست بکافه آمده اندو تعداد ۱۵ بطر آبجو غذا خورده‌اند وحالاحاضر نیستند پول میزشان را که ۶۰ تومان می‌شود بپردازند .

متصدی کافه گفت شخصی که خودرا دکتر معرفی می کند حسین نام دارد و دوستش نیز شاهپور است و می گویند هیچکدام پول ندارید که حساب کافه رابدهید .

مامورین کلانتری هجده حسین وشاهپوررا به کلانتری آوردند. شاهپور که خودرا در کلانتری فرش فروش معرفی می کرد گفت امروزحسین که دکتراست به مغازه من آمد و مرا به کافه دعوت کرد. من نیز دعوت اورا پذیرفتم اما وقتی خواست پول میزرابدهد مرتب دست دراین جیب و آن جیبش کرد و گفت که پول همراه ندارد ومنهم اتفاقا در جیبم پول نگذاشته بودم ودر نتیجه نتوانستیم پول میزرا بپردازیم .

دراینمورد پرونده‌ای تشکیل شد وبشورای داوری فرستاده شد .شورای داوری آقای دکتر و دوستش را به ۴۰ تومان جریمه وپرداخت ۶۰ تومان پول غذا وآبجوئی که خورده بودند محکوم کرد.

قهوه‌چی ، قوری آبجوش را برسر مشتریهای خود خالی کرد!

قهوه‌چی قوری آبجوش را روی سر مشتریان بدحسابش خالی کرد. پرونده این ماجرا که از طریق کلانتری چهارده تهران بدادسرا فرستاده شده بود حکایت می کرد دیروز دونفر باسامی خان آقا سلیمانی وعادل یوسفی که قسمتی ازسروبدنشان براثر ریختن آب جوش سوخته بود با مراجعه به کلانتری چهارده تهران به ستوان یکم غفاری افسرنگهبان کلانتری شکایت کردند و گفتند صبح دیروز که برای خوردن صبحانه به قهوه‌خانه علی اصغر واقع درخیابان شوش رفته بودیم ناگهان بین مادو نفر و علی اصغر بر اثر مختصر پولی اختلاف پیداشد که ناگهان علی اصغر قوری آبجوش را که در دستش بود برسرما خالی کرد.

افسرنگهبان دستورداد که علی اصغررا به کلانتری آوردند. علی اصغر گفت خان آقا و عادل مبلغ ۳۰ تومان بمن بدهکارهستند و هروقت از آنها می‌خواهم که طلبم را بدهند عذر وبهانه می‌آورند دیروز برسر ۳۰ تومان بین من واین دو نفر اختلاف افتادومن از شدت ناراحتی قوری آبجوش را که دستم بود بسرآنها خالی کردم .

پزشگان قانونی برای خان آقا ده روز درمان وبرای عادل دوهفته درمان تعیین کردند .

این پرونده را آقای سلامت معاون دادسرای تهران به بازپرسی ارجاع کرده تامورد رسیدگی قرار گیرد .

در برخورد با نرده‌های پل اتومبیل دوتیکه شد!

اتومبیل سواری شماره ۳۷۹۳۵ به رانندگی شخصی بنام داریوش رهبری هنگامی که به سرعت در جاده سنتو مقابل تلویزیون ملی ایران مرکز مشهد در حرکت بودبا نرده های یک پل کمربزیر قرار داشت به شدت تصادف کرد . در این حادثه اتومبیل ازوسط نصف گردید . بطوریکه در عکس دیده میشود نیمی از اتومبیل پائین پل سقوط کرده و نیمی دیگر در حالیکه ازمسیر خود منحرف شده ودر کنارجاده متوقف گردیده است .

در این حادثه راننده و سرنشین دیگر اتومبیل هیچگونه آسیبی ندیدند وبطوریکه عکس نشان می‌دهد صندلی‌های جلو کاملا سالم مانده است!

برای دومتهم بقتل تقاضای اعدام شد

مهدی میرهادی

دادستان تهران برای دو متهم به قتل ازدادگاه جنائی تقاضای اعدام کرد یکی از این دو متهم پسرعمویش را کشته و دیگری همسر سابقش را به قتل رسانیده است .

جوانی که پسرعمویش را کشته است مهدی میرهادی نام دارد ودر شهریور ماه امسال در خیابان گلستانه بخش یازده تهران پسرعمویش را که رضا خرازانی نام داشت بضرب چاقو مجروح کرده و متواری می‌شود. پدرمتهم که عموی مقتول نیز باشد بعداز اینکه رضادر گذشت به مقامات انتظامی می گوید که اوخودکشی کرده است اما چندین نفراز اهالی محل درنزد بازپرسی شعبه ۳۴ دادسرای تهران شهادت دادند که رضا بضرب چاقوی مهدی به قتل رسیده است ودادستان تهران پس از بررسی پرونده و شنیدن اظهارات متهم برای اواز دادگاه جنائی تقاضای اعدام کرده است .

متهم دیگری که ازدادگاه جنائی برایش تقاضای اعدام شده است اسکندر نام دارد .وهمسرسابقش عالمه را با تصمیم قبلی دربخش صبح امروز حسین همراه حشیش ها بدادرسی تحویل شد .

کشف هروئین از یك زن ۵۰ ساله

روزگذشته ماموران ژاندارمری گروهان نارمک که از مدتی قبل به رفتار زن ۵۰ ساله‌ای بنام بانو آفتاب فرجی ساکن خیابان سبلان پلاک ٤ مشکوک بودند با دردست داشتن اجازه‌نامه ورود از طرف دادستان به خانه وی رفتند.

متهمه که هنگام مراجعه ماموران در آشپزخانه بود با مشاهده آنها بسته‌های هروئین را که در جیبش بود به حیاط پرتاب کرد.

ماموران بسته‌های هروئین را از حیاط جمع کردندو پس از توزین معلوم شد که محتوی ۱۰۵ گرم هروئین است .

با کشف هروئین بانو آفتاب فرجی تحویل دادگاه نظامی داده شد. پرونده کشف هروئین ودستگیری متهمه زیر نظر سرکار سروان اصلانی رئیس گروهان ژاندارمری نارمک انجام گردید.

در افسریه اتفاق افتاد

دیروز موتور سواری به‌نام ابوالفضل که با یکی ازدوستانش بنام رجبعلی در افسریه ازشمال به جنوب در حرکت بود با کامیون کمپرسی که راننده آن متواری است تصادف کرد و در نتیجه شدت تصادف ابوالفضل کشته شد . در این حادثه رجبعلی بشدت مجروح گردید . مجروح بلافاصله توسط ماموربن ژاندارمری برای درمان به یکی از بیمارستان های نزدیك منتقل شد و راننده متواری تحت تعقیب قرار گرفت.

ایکاش هرگز «بله» نمیگفتم

تنظیم از : ابراهیم آباد

و حالا بدرد دل یک زن که دلش سخت از شوهرش گرفته و از او گله‌ها دارد گوش کنیم :

ـ آقا ، وقتی با محسن عروسی کردم و پای سفره عقد نشستم هرگز تصور نمیکردم که زن یک مرد عصبی ومشروب خور میشوم و اگر میدانستم به این سر نوشت دچار میشوم هرگز کلمه « بله» را برزبان جاری نمیکردم که با گفتن یک کلمه « بله »یک عمربسوزم و بسازم . شوهرم مردی است اکلی و شبها تا نیمه شب عرق میخورد و وقتی مست لایعقل واردخانه میشود به بهانه های کوچک و بی اهمیت فحاشی میکند و من و بچه‌هایم را به باد کتک میگیرد .

او الان بجرم چاقو کشی در زندان بسر میبرد ومنکه اززندگی کردن با او سیرشده‌ام و جانم بلب رسیده است میخواهم طلاق بگیرم . تصمیم داشتم جهیزیه‌ام را به منزل پدرم ببرم ولی پدر شوهرم مانع شد و گفت :

ـ پسرم بمن وکالت داده که از تو ویچه‌هایت نگهداری کنم و من نمیگذارم تو دست به جهیزیه‌ات بزنی .

حالا بدادگاه حمایت خانواده آمده‌ام که وضع خودم را بگویم تا ببینم قانون چه راهی پیش پای من و دو پسرم که حاصل این ازدواج است میگذارد . ؟

اینجا: نقطه پایان است و نقطه آغاز...

تلویزیون آمریکائی
جنرال الکتریک
آئینهٔ افسانه‌ها

از امروز صبح فقط در
سینما گلدیس
برت لنکستر
دین مارتین
در فیلم پانا ویژن و رنگی
فرودگاه
AIRPORT
شروع سانسها ۲ـ ۴ر۳۰ـ ۷ و ۹ر۳۰ بزبان فارسی بزبان انگلیسی

ازامشب درسینما
ایفل
چیچو وفرانکو درفیلم رنگی
بخاطر یک مشت درچشم

دومین شماره
مجله خوراک
بهداشتی اجتماعی
راهنمای تغذیه و بهداشت
حاوی مقالات زیر روز دوشنبه اول آبانماه منتشر میگردد
۱ـ چگونه وزن خودرا کم کنیم .
۲ـ تولید ونگاهداری گوشت مرغ
۳ـ تغذیه ورزشکاران
٤ـ ترکیب شیمیائی بدن
۵ـ تب مالت
٦ـ رژیم غذائی در بیماران قلبی
۱ـ۳

برنامه گروه یخ بازان وین
بزرگترین پدیده هنری که تاکنون در ایران عرضه شده است
فقط تا ۳ شب دیگر
در قصریخ تهران ادامه دارد
شروع ۷ بعد از ظهر ـ فروش بلیت : قصریخ. جاده پهلوی . نرسیده به سه‌راه ونك
بهای بلیت : ۲۵۰ ـ ۱۵۰ و ۸۰ ریال
قصریخ تلفنهای : ۶۸۶۳۹۷ ـ ۶۸۶۳۹۶

برای تهیه وام ازیك میلیون ریال
ببالا باما تماس بگیرید پاکپور ۶۶۴۶۱۸
و ۶۶۶۲۶۳ و ۶۶۰۲۰۰

آیدا تقدیم می کند
انواع کمپوت ، مربا ، رب و سس گوجه فرنگی
تهیه شده از بهترین میوه های اصفهان .
عامل پخش انحصاری در ایران اصفهان ـ خیابان حافظ تلفن ۳۸۹۳۵ و ۳۷۰۱۸ .

ازامروزصبح در گروه ممتاز سینمائی
رویال ـ گلدن سیتی ـ سانترال ـ متروپل
اگر یك فیلم خوب ـ قشنگ ـ بامزه ـ کمدی ـ پرحادثه «بی‌رقیب» را تماشا کنید که در و سکسی میخواهید حتما میان فیلمهای نوع خود براستی «بی‌رقیب» است . . .
بی رقیب
رنگی
"MATCHLESS"
باشرکت : پاتریك اونیل ـ ایرافورشتبرگ
دانالد پلیزنس ـ هنری سیلوا
بکارگردانی : آلبرتولاتوادا پخش ازیونایتد آرتیست

«ساباتا» تیرانداز چابك دست . «ساباتا»ششلول‌بند بیباك، وارد میشود تا غرب رابا آتش انتقام خود بسوزاند
از امروز صبح در سینماهای
سهیلا ـ نپتون
انتونی استیفن . پیترلی لارنس
در فیلم رنگی سکوپ ورنگی
ساباتا وارد میشود

ازامروزصبح در گروه ممتاز سینمائی پایتخت
آسیا ـ رکس ـ شهوند ـ لیدو
رنگین کمان ـ ژاله ـ پاسارگاد ـ توسکا ـ المپیا ـ چرخ وفلك
شرق ـ فیروزه ـ و... درایوین سینما ونک و... دیانا ـ حافظ
پوری بنائی
علی آزاد . کتایون
و سالکی
دیاموند فیلم
تقدیم میکند
یک جو غیرت
کارگردان : علی آزاد
باشرکت : روشنیان . قدرچیان . مهردی . آراسته . حسن رضائی . مهردادیان . رقص : نادیا . شهلا / فیلمبردار : مجاوری

مجالس ترحیم

باکمال تاسف درگذشت آقای سید صدرالدین میرانی معاون بنگاه کل داروئی ایران را باستحضار میرساند. مجلس ترحیم آن مرحوم روز شنبه ۲۹ مهرماه ۵۱ از ساعت ۳الی۵ بعد ازظهر در خانقاه صفی علیشاه برگزار میشود.
وزارت بهداری

با نهایت تاسف فوت نابهنگام دوست عزیزم آقای صدرالدین میرانی را باطلاع میرساند مجلس ترحیم آن شادروان روز شنبه ۲۹مهر ماه از ساعت ۳تا۵ بعد از ظهر در خانقاه صفی‌علیشاه برگزار میگردد .
آ_۵۲۷۲۲ **ارتشبد غلامعلی اویسی**

باکمال تاسف درگذشت شادروان‌سید صدرالدین میرانی‌معاون اداری ومالی بنگاه کل داروئی ایران را باطلاع میرساند مجلس ترحیم شادروان روز شنبه ۲۹ مهرماه ۵۱ از ساعت ۳ تا۵بعدازظهر در خانقاه صفی‌علیشاه برگزار میشود.
رئیس هیئت مدیره ومدیر عامل بنگاه کل داروئی ایران
دکتر جلال بدخشان

بااندوه فراوان فوت جانگداز ومرگ نابهنگام همسر و پدر عزیزمان راباطلاع میرساند . مجلس ترحیم مردانه وزنانه روزشنبه ۲۹ مهرماه ۱۳۵۱ از ساعت ۳الی۵ بعدازظهر در خانقاه صفی علیشاه برگزار میشود.
امیلی میرانی (صدیق) کاوه میرانی ـ ایراندخت میرانی

خانواده‌های : میرانی ـ صدیق (صدیق‌اعلم) ـ برقعی ـ اویسی ـ پیرایش ـ عظیما ـ شاملو ـ امیرچوپانی ـ جلیلوند ـ عقیلی ـ فهیما ـ هروی ـ معظمی ـ شفائی ـ وفائی ـ سلطانی ـ بیگدلی ـ کشمیری ـ حنانه ـ حسینی ـ سزاوار ـ شهابی .
باکمال تاثر درگذشت نابهنگام آقای سید صدرالدین میرانی را باطلاع میرساند مجلس ترحیم مردانه و زنانه روز شنبه ۲۹ مهرماه ۱۳۵۱ از ساعت ۳الی ۵ بعد ازظهر در خانقاه صفی‌علیشاه برگزار میشود.
۱ـ۲ آ_۱۶۲۳۳
مرحوم‌میرانی مردی فاضل و باقریحه بود.اوقات فراغت خودرابه کار تالیف و ترجمه میپرداخت و مدت ها باروزنامه اطلاعات همکاری قلمی‌داشت. درگذشت وی مایه کمال‌تاسف است ومصیبت‌وارده‌را به عموم بازماندگان تسلیت میگوئیم .

باکمال تاسف درگذشت نابهنگام آقای **فرض‌الله کیسان** برادر آقای عطاء الله کیسان معاون اداره تهیه طرحهای اداره کل اطلاعات این وزارت را باطلاع میرساند مجلس ترحیم آن مرحوم از ساعت ۲ تا ٤ بعد از ظهر روز پنجشنبه ۲۷ مهر ماه جاری در مسجد مجد برگزار میشود .
وزارت اطلاعات

بانهایت‌تاسف‌فوت ناگهانی آقای **فرض‌الله کیسان** کارمند این وزارتخانه را باطلاع کلیه همکاران میرساند مجلس ترحیم آن مرحوم از ساعت ۱٤ الی ۱٦ روز پنجشنبه ۲۷ر۷ر۱۳۵۱ در مسجد مجد منعقد خواهد بود .
وزارت تعاون و امور روستا ها

باکمال تاسف و تالم درگذشت ناگهانی آقای **فرض‌الله کیسان** برادر آقای قربان کیسان رئیس دبیرستان کیهان این ناحیه را باطلاع‌همکاران‌آموزش و پرورش ناحیه یک‌میرساند مجلس ترحیم آن مرحوم از ساعت ۲ تا ٤ بعد از ظهر روز پنجشنبه ۲۷ر۷ر۵۱ در مسجد مجد برگزار میگردد .
رئیس اداره آموزش‌و پرورش ناحیه یک . رجائی

باکمال تاسف درگذشت همکار گرامی آقای **فرض‌اله کیسان** کارمند بانک، تعاون کشاورزی ایران را باطلاع کلیه همکاران و دوستان و آشنایان میرساند . مجلس ختم آن فقید سعید روزه‌شنبه ۲۷ر۷ر۵۱ از ساعت ۱٤ الی ۱٦ در مسجد مجد برگزار خواهد شد.
بانک تعاون کشاورزی ایران

بااندوه فراوان درگذشت ناگهانی همکارمان آقای **فرض‌الله‌کیسان** را که درحین انجام وظیفه بوقوع پیوسته است باطلاع کلیه‌همکاران ودوستان وآشنایان میرساند مجلس ختم آن مرحوم از ساعت۱٤ الی۱٦ روز پنجشنبه ۲۷ر۷ر۱۳۵۱ در مسجد مجد برگزار میشود.
کارکنان سازمان مرکزی تعاون روستائی ایران

بانهایت تاسف و تاثر درگذشت نابهنگام آقای **فرض‌الله کیسان** دوست عزیز و برادر دوستان ارجمند آقایان قربان کیسان و عطاء الله کیسان را باطلاع دوستان میرسانیم‌مجلس ترحیم آن مرحوم از ساعت ۲ تا ٤ بعد از ظهر روز پنجشنبه ۲۷ مهر ماه جاری در مسجد مجد برگزار میگردد .
مهندس ناصر منیری . جمال چاوشی . مهندس‌زمانیان گلخسروی . مهندس وثوقی . گنجه‌ای . مهندس بیطرف . طلوع . مهندس بوستانی .

سانحه درگذشت ناگهانی آقای **فرض‌الله کیسان** را باستحضار دوستان و آشنایان و فامیل میرسانیم مجلس ترحیم (مردانه و زنانه) آن مرحوم از ساعت ۲ الی ٤ بعد از ظهر روز ۵شنبه ۲۷ مهر ماه ۵۱ در مسجد (مجد) منعقد میباشد .
الاحقر سید عبدالکریم انواری . الاحقر ملایری . الاحقر امیرزاده .
خانواده های سرحدی . جلیل رحیمی . خلیل رحیمی. نفتچیان . ملائیان . عزیزی . مهاجری . ارشادی مقدم . شهامت . جوهرچی . وثوقی . رونقی . دهقان‌پور .منصوری. جعفری . آقابابائی . محمد پور . بیرامی . محمدی . ملکی . اردبیلی . فرشاد . مدیری . حریریان . رضوی . صفری . فروزان . ایروانی . منظوری . اخوان اکبری . شریف . قربانی . دقتی . رحیمیان . مقامی . مختاری اصل . ترابی. مصطفی‌زاده .حقیقی . سیف‌الهی . قدیمی . احسانی .ربانی. موسی‌زاده . (هیئت ائمه هدی اردبیلیهای مقیم تهران) و هیئت مسجد صادق (ع) آریاشهر خانواده های رحمانی و خانواده های کیسان .
بعموم افراد خانواده های عزادار بویژه بازماندگان آن مرحوم مصیبت وارده را تسلیت میدهیم .

خانواده‌های : صدری . واثق‌نوری . مصدق . دفتری . ظهیر . امامی . متین دفتری و سایر خانواده های وابسته بانهایت تاسف‌وتاثردرگذشت مرحومه **بانوشمس‌الملوک‌صدری** (اشرف‌السلطنه) همسر مرحوم رکن‌الملک صدری را به‌اطلاع خویشان و آشنایان میرساند .
جنازه آن مرحومه بنابروصیت به مشهد مقدس حمل و درجوارمرقد مطهر حضرت ثامن‌الائمه(ع) بخاک سپرده‌شد .
مجلس ختم روز شنبه ۲۹ مهرماه از ساعت ۳ تا ۵ بعدازظهر درمنزل آن مرحومه خیابان پاستور شماره٦۵منعقد خواهد بود .
۱ـ۲ آ_۵۲۸۲٦
بعموم افراد خانواده‌های عزادار بویژه بازماندگان آن مرحومه مصیبت وارده را تسلیت میدهیم .

بانهایت تاسف درگذشت مرحوم **محمود عسگری** رئیس‌شعبه ۳ دادگاه بخش رشت‌راباطلاع میرساند مجلس ترحیم آن‌شادروان ساعت ۳تا۵ بعداز ظهرروزپنجشنبه ۲۷ر۷ر۵۱ در مسجدگیلانیان واقع درتکیه دولت برگزار خواهد شد.
وزارت دادگستری

باکمال تاسف‌وتاثر درگذشت آقای **محمود عسگری** راباطلاع میرسانیم مجلس ختم آن مرحوم روز ۵شنبه ۲۷ مهرماه از ساعت ۳الی۵ بعد از ظهر در مسجد گیلانیان برگزار خواهد شد.
حاج مرتضی شریعتمدار رفیع. حاج حسین عربانی .دکتر بابک. فتح‌اله بنی‌صدر. نصراله برنگی
آ_۵۲٦۰٦

بانهایت تاثر درگذشت ناگهانی آقای **محمود عسگری** پدر همکار عزیزمان رضا عسگری را باطلاع دوستان و آشنایان می رساند. مجلس ترحیم‌آن‌شادروان روز ۵شنبه۲۷ مهرماه از ساعت ۳الی۵ درمسجد گیلانیان برقرار خواهد بود.
شرکت‌فیپکو
آ_۵۲٦۰٦

بانهایت‌تاثردرگذشت نابهنگام‌آقای **محمود عسگری** را باطلاع کلیه خویشاوندان ودوستان میرساند.
مجلس ترحیم‌آن‌فقیدسعید روز ۵ شنبه ۲۷ مهرماه از ساعت ۱۵الی۱۷ درمسجد گیلانیان واقع در تکیه دولت برگزارخواهد شد.
خانواده های: عسگری. موسویان. عزیزیان. زیده سرائی . سرابی. احدی‌اخلاقی. فرزانه. راسخی. میرزائی. توتونچیان . رزاقی. پرنگی. مجلسی. سلامت‌بخش. مینهاج .موسی پور . ریحانی. انزائی. طارسری
آ_۵۲٦۰٦
بعموم‌افراد خانواده های عزادار بویژه بازماندگان آنمرحوم مصیبت وارده را تسلیت میدهیم

با نهایت تاثر درگذشت شادروان **بانو بتول سلطان** مادر گرامی آقای دکتر نصرت‌الله‌شرفی‌را باستحضاردوستان و فامیل میرساند .
مجلس ختم مردانه روز جمعه ۲۸ر۷ر۵۱ از ساعت ۳ تا ۵ بعداز ظهر در مسجد الحسینی واقع در خیابان فرخی تهران‌نو و مجلس زنانه همان روز و ساعت در منزل خیابان باباطاهر تهران‌نو شماره ۵۸ منعقد خواهد بود .
خانواده های : شرفی ، حاج اسدالله خیری ، نبویان مشهدی ، قبوضی ، پاکدل ، سعادت ، قراعی .
بعموم افراد خانواده های عزادار بویژه بازماندگان آن مرحومه مصیبت وارده را تسلیت میدهیم .

بانهایت تاسف و تاثر فوت ناگهانی شادروان **فتح‌الله رزاقی** همسروبرادرعزیزمان راباطلاع‌فامیل ودوستان‌میرسانیم مجلس ترحیم آنمرحوم روز جمعه ۲۸ مهرماه از ساعت ۹ تا ۱۱ در خانقاه صفی‌علیشاه منعقد خواهد شد .
احترام رزاقی . طوبی رزاقی . بدری رزاقی . دکتر بزرگنیک نفس . مهندس رزاقی . موسی رزاقی . عیسی رزاقی . حسین رزاقی .
خانواده های رزاقی . نیک‌نفس . داودی . خدیوی . فاطمی . شالچیان . بهزادی . اسماعیلی . خلیل ناجی . ویل . کیانی . لقمانی . جواد . موسی . توکلی . فتحی . کیانپور . ثقفی . زاهدی . نادری . نجم . زمانی . متولی . جوادی . نراقی . صفائی . محدثین . بلوچ .
مصیبت وارده را بعموم بازماندگان آنمرحوم تسلیت میدهیم .

خانواده های : باقر ، جباری ، پورگنجه‌ای ، نعیمی‌اکبر، هاشم سمیعی ، جلایر ، مروشنی ، بردبار ، پدرام ،ثابت‌قدم، اخوی ، شعاع‌منش ، لسانی ، پورربیعی ، شیرازی .
درگذشت جناب آقای‌**سید مهدی باقر** رادررشت باطلاع میرسانند . مجلس ترحیم آن شادروان روز پنجشنبه ۲۷ مهر ماه از ساعت ۷ تا ۹ بعداز ظهر در مسجد خواهرامام منعقد خواهد بود .
بعموم افراد خانواده های عزادار بویژه آقای جلایر همکار عزیز خود و سایر بازماندگان مصیبت وارده را تسلیت میدهیم .

بانهایت تاسف درگذشت **بانو عفت وثوق** (مریم) فرزند مرحوم عباس وثوق (وثوق‌الملک) خواهر گرامی آقای احمد وثوق و خانم بتول نظام را باطلاع خویشان و آشنایان می‌رسانیم‌مجلس ترحیم‌زنانه و مردانه در روز جمعه ۲۸ مهر ماه از ساعت ۳ تا ۵ بعد از ظهر در خانقاه صفی علیشاه برقرار خواهد بود .
احمد وثوق . بتول نظام . سرهنگ ابوالقاسم نظام . زهره وثوق . دکتر یوسف وثوق . مهندس حسین وثوق . ثریا گنجی . دکتر منوچهر گنجی . هاله نظام . مهندس رضا نظام . دکتر احمد نظام . مهندس حسین عبقری .
۱ـ۲ آ_۱٦۲٦۷
بعموم بازماندگان آن مرحومه مصیبت وارده را تسلیت میدهیم .

هیئت امناء مسجد حاج‌حسن بانهایت تاسف درگذشت شادروان حضرت حجت‌الاسلام آقای **حاج‌سید جعفر افجه‌ای** اعلی‌الله مقامه را باطلاع حجج‌اسلام و فامیل آنمرحوم و دوستان و آشنایان میرساند .
مجلس ترحیم آن فقید سعید روز پنجشنبه ۲۷ مهرماه جاری از ساعت ۷ ونیم تا ۹ ونیم بعدازظهر درمسجد حاج حسن (صنیع‌الدوله) واقع‌درخیابان شاهپور اول خیابان‌بوعلی منعقد خواهد بود . امیداست آقایان محترم برای شادی‌روح آنمرحوم شرکت فرمایند .
سرپرست امناء ـ سرهنگ آریان‌منش

بدینوسیله فوت دوشیزه **محترم سوسهابی**‌فرزند عنایت را باطلاع دوستان وآشنایان میرساند.مجلس ختم‌مردانه‌و زنـــانه روز جمعه ۲۸ مهر ماه ساعت ۲ تا ٤ درخیابان دروازه‌غار روبروی پارک مسجد حضرت علی منعقد میباشد .
خانواده سوسهابی
آ_۱٦۲۸۹
بعموم بازماندگان آنمرحومه مصیبت وارده را تسلیت میدهیم.

با نهایت تاسف‌درگذشت شادروان **رقیه کروبی** راباطلاع اقوام و دوستان آن مرحومه میرسانیم . مجالس ترحیم زنانه و مردانه آن مرحومه روز پنجشنبه (فردا) بعداز ظهر از ساعت ۱۹ تا ۲۱ در مسجد مجد برگزار میشود .
کروبی ، یگانه ، گنجه‌ای، ملکی ، فتاحی ، شقاقی ، ختائی ، اردبیلی ،مصطفوی ،ختائی‌زاده ، کاظمیان، طاهباز، صباحیان ، مرتضوی ، شکوئی‌اقدم ، حاجتی ، نجاتی ، امیرزاده ، یونسی .
روز پنجشنبه ۲۷ر۷ر۵۱ ساعت ۲ بعداز ظهر برای رفتن سر خاک وسیله ایاب و ذهاب در منزل آن مرحومه واقع در خیابان ژاله خیابان سیمین کوی سوسن آماده است .
بعموم بازماندگان آن مرحومه مصیبت وارده را تسلیت میگوئیم .

بانهایت تاسف درگذشت **بنوصغرا ادریسی** مادر آقایان احمد و ابوالقاسم ادریسی شیرازی را باطلاع فامیل و دوستان میرساند. مجلس ختم مردانه از ساعت ۳تا۵ بعد از ظهر پنجشنبه ۲۷ر۷ر۵۱ در مسجد ارک و مجلس ختم زنانه در همانساعت و همانروز در منزل شخصی واقع در امیرآباد جنوبی خیابان نصرت غربی پلاک ۷٤ منعقد است .
خانواده های : ادریسی شیرازی . امیر عزیزی . سلامی . متین‌رزم . حدائق . ناصری . جرجیسی . بی‌رشگ . گوشه . مینوئی . مظلومین . کاتوزیان . حریری . یزدی . سلطانیه . نستار . عراقی . دبیرزاده .تقی‌زاده . توجه .
بعموم‌بازماندگان آنمرحوم مصیبت وارده را تسلیت میدهیم .

درمدرسه سلطانیه چهارباغ اصفهان
بااندوه فراوان درگذشت شادروان **احمد امجدی** را باطلاع دوستان و آشنایان میرسانیم . مجلس ختم زنانه روز پنجشنبه ۲۷ر۷ر۵۱ دراصفهان‌خیابان‌نشاط چهارراه پای‌قلعه کوچه باروت‌کوبها منزل شخصی از ساعت ۲ الی۵ بعدازظهر و مجلس مردانه روز جمعه ۲۸ر۷ر۵۱ از ۸ونیم الی ۱۱ ونیم درمدرسه سلطانیه چهارباغ برگزار خواهد بود .
مصطفی امجدی . مهیاری . دادور . فاتح . سرتیپ امجدی . مهندس فروتن‌پور . جهان‌آراء . عمیدی . دکتر فیلسوف . اسفندیاری . رزاقی . عظیمی . زند . کارفرسا . پیشگوئی . زندی . قانع . زمانی . خیرخواه . غفاری . خواجوی . دهخدا . نظارتی . صلحجو . نیری . درخشان .

خانواده های : امینی . نصیریان . مزینی . غفاری . ریاضی . فاخری . عدالت‌پیشه . خرازی . احمدی . اوسعی. کتابچی . بنی‌هاشمی . تهیدست.بهرامی . کوهی . صادقی. بختیاری . سلطانی . حجازی . جنابی .
باکمال تاسف‌درگذشت مرحوم مغفورخلدآشیان **حاج‌حسین امینی** راباطلاع کلیه دوستان و آشنایان میرسانند .
مجلس ختم مردانه آن مرحوم روز جمعه ۲۸ مهرماه‌از ساعت ۳ تا ۵ بعدازظهر درمسجد ارک و ختم زنانه درهمان وقت درمنزل آنمرحوم‌واقع‌درخیابان خیام کوچه آب‌انبارمعیر پلاک ۹۰ و روزشنبه ۲۹ مهرماه ازساعت۳تا۵ بعدازظهر در جوقین شهریار منعقد میباشد . خواهشمند است تا تشریف فرمائی خود روح آن مرحوم را شاد فرمائید .

باکمال تاسف‌وتالم‌درگذشت شادروان **مهدی‌قلی خواجه غیاثی** پدر آقای پرویز خواجه غیاثی کارمند این شرکت را به‌اطلاع میرساند .
مجلس ختم آن مرحوم درروز پنجشنبه ۲۷ر۷ر۵۱ از ساعت‌۱۵الی ۱۷ درمسجد فخرالدوله دروازه شمیران‌برگزار خواهد شد .
شرکت برق منطقه‌ای تهران

باکمال تاسف درگذشت **بانو حاجیه دختر خداپناه** بزرگ خاندان خداپناه رادر شاهپور آذربایجان باطلاع دوستان و همشهریان میرساند. مجلس ختم زنانه و مردانه روز پنجشنبه ۲۷ر۷ر۵۱ ازساعت۳ تا۵ بعداز ظهر در خانقاه صفی علیشاه‌منعقد است.
خانواده های: بخشپور. قاسمی. علیزاده. محمود زاده . صدقیانی زاده. مختاری. حقدادی. جوانرودی . مسگری . گل احمدی. خلیل‌زاده. احمدی پور کریمی. خاتمی. افسرپور خداپناه.

بانهایت تاسف درگذشت شادروان **بانو بیگم شیرانی** مادرسرهنگ ناصرقلی شیرانی رئیس‌اداره‌راهنمائی ورانندگی را ضمن تسلیت بخانواده آنمرحومه باطلاع میرساند :
مجلس ترحیم فقیده سعید از ساعت ۱۳ الی ۱۵ روز شنبه ۲۹ مهرماه جاری درخانقاه صفی‌علیشاه برگزار خواهد شد .
شهربانی کل کشور

باکمال تاسف‌درگذشت ناگهانی **بانو بیگم شیرانی** والده ماجده جناب سرهنگ ناصرقلی شیرانی ریاست محترم اداره راهنمائی و رانندگی را که از بانوان خیرونیکوکار بوده‌اند باطلاع میرساند :
مجلس ختم درروز شنبه ۲۹ر۷ر۵۱ ازساعت۱۳ الی۱۵ درخانقاه صفی‌علیشاه منعقد خواهد بود .
جمعیت اصفهانیهای مقیم مرکز

باکمال تاسف وتالم اطلاع حاصل شد که برادران گرامی و دوستان عزیزمان جناب‌سرهنگ ناصرقلی شیرانی و آقـای عیسی‌قلی شیرانی‌وجناب سرگرد منصور شیرانی مادر گرامی خویش را از دست داده‌اند ، ضمن عرض تسلیت به عزیزان خویش از ساعت ۱۳ الی ۱۵ روز شنبه ۲۹ر۷ر۵۱ درخانقاه صفی‌علیشاه‌بماتم می‌نشینیم ودرسوک آنان شرکت می‌جوئیم.
سرتیپ حسین شیرانی . دکتر حسن انواری . مهندس حسین انواری . احمد انواری . دکترعبدالکریم انواری . دکترهوشنگ دفاعی . دکترباغبان بصیر . بهرام اعرابی . سرهنگ فرهنگ انصاری . سرگرد ابراهیم لاهیجی . سروان یوسف‌لاهیجی . حمیدقاجاررحیمی . سرهنگ شریفی‌حقیقت . مهندس شاهین . مداحان . علی‌نیرومند و جمشید حراجی .

بسمه تعالی
بمناسبت فوت مرحومه مغفوره مومنه متقیه حاجیه خانم والده آقایان ریاحی مجلس تذکری صبح جمعه درمسجد مجد منعقد میگرددازبرادران مکرم دینی خاصه همشهریان گرامی انتظار شرکت و بذل مرحمت است .
محمد غروی

بانهایت تاسف درگذشت‌مادرآقای احمد ریاحی کاشانی عضو هیئت مدیره دوره نهم سندیکای نویسندگان وخبرنگاران مطبوعات را باطلاع میرساند . . مجلس ترحیم مردانه و زنانه آنمرحومه از ساعت ۹ تا ۱۱ صبح روز جمعه۲۸مهرماه درمسجد مجد برگزار میگردد .
سندیکای نویسندگان و خبرنگاران مطبوعات

باکمال تاسف‌درگذشت **حاجیه خانم ریاحی‌کاشانی** والده مکرمه آقایان حاج محمود ـ احمد و جواد ریاحی کاشانی و بانوان فاطمه یزدی‌پور و کبری ژاله راباطلاع همشهریان عزیز و آشنایان و دوستان میرساند . مجلس ترحیم زنانه و مردانه آنمرحومه روز جمعه ۲۸ مهرماه از ساعت ۹ تا ۱۱ صبح درمسجد مجد منعقد میباشد .
مراسم هفت روز شنبه از ساعت ۷ تا ۹ونیم بعدازظهر درآرامگاه خانوادگی (کاشان‌حبیب‌بن‌موسی) برگزار میشود .
خانواده های : ریاحی کاشانی . کیهان . یزدی‌پور . ژاله. هاشمیان . مقدمی. مقدم. رضوی . محمدیان. تفضلی . کاشانی. عراقی. مسچی. امینی.فیلسوفی. امین‌پور.عباسیان. نامی . علاقمند . طباطبائی . نجم . مشرقی . رحمت‌پور . وثوقی.ایمانیان . شاکری . مشعوفی.فیروزبخش . لاجوردی. فرجی . کوچک زاده.اله وردی. نقوی . طریقتی . نیکساز. چمنی . چاکری . مشیری . غیاثوند . لایقی‌مقدم . دزفولی . نطان . ابطحی . مروجان . فیض . عطوفی .
۱ـ۲ آ_۵۲۸۵٦
مصیبت وارده‌رابخانواده های عزادار بویژه‌بازماندگان همکار مطبوعاتی آقای احمد ریاحی تسلیت میگوئیم .

یادبود

روز جمعه بیست‌وهشتم مهر ماه مصادف با سالگرد عزیز از دست رفته ما**سرگرد امیر مزین‌فر** میباشد . ضمن اطلاع به دوستان و بستگان گرامی یادآور میشود بنابه خواسته مادروهمسر داغدیده آن شادروان هزینه برگزاری مراسم صرف امور خیریه خواهد شد . فقط ساعت سه‌ونیم بعداز ظهر برای‌شادی روحش بر مزار آن روانشاد خواهیم بود .
خانواده های مزین‌فر ـ کاوه
آ_۵۲۸۱٤

اردلان عزیز

روزپنجشنبه ۲۷ مهرماه‌جاری ساعت ٤ بعد از ظهر بیاد بود هفتمین روزی که ما را تـرک کردی‌برسر مزارت در امامزاده عبدالله گردخواهیم آمد واشگ فشان خواهیم شد.
پدر و مادر داغدار تو :حقیقت طلب

بدینوسیله باطلاع فامیل‌ودوستان محترم میرساندبمناسبت اولین سالگرد فوت مادر عزیزم **بانوام‌کلثوم مجاهدی** مراسمی درتاریخ ۲۷ر۷ر۵۱ برابر بایازدهم ماه مبارک‌رمضان از ساعت ٤ الی ۵ بعدازظهر (روز پنجشنبه) برمزار آنمرحومه واقع دروادی السلام قم برگزار خواهد شد.
دکتر سیدزین‌العابدین مجاهدی
آ_۵۲۷۸۲

بازماندگان مرحوم **علی‌اصغر الفتی** چهارمین سالروز وفات آن شادروان را با اندوه فراوان یادآور بستگان و دوستان می شود .
خانواده الفت

مجالس سخنرانی اسلامی

در مسجد علی‌بن ابی‌طالب (ع)
بمناسبت آغاز ماه رمضان‌المبارک از اول ماه تا آخر ماه از ساعت ۷ بعدازظهر نماز جماعت واز ۷ ونیم تا ۸ ذکر مصائب ومدایح اهل بیت عصمت و طهارت واز ۸تا۹دانشمند محترم جناب آقای نوبختی واز ۹ تا ۱۰ واعظ محترم ثقة المحدثین جناب آقای حاج شیخ علی مهاجرانی شنوندگان‌را مستفیض می‌فرمایند از عموم علاقمندان بشعائر مذهبی بویژه اهالی محل دعوت میشود با شرکت در این مجلس از این شب‌های پربرکت بهره‌برداری نمایند .
نشانی: خیابان سی‌متری نیروی‌هوائی فلکه چهارگوش

فبشر عباد الذین یستمعون القول فیتبعون احسنه
مسجد جواد (ع)

برنامه ۱۰ شب دوم
ادامه برنامه‌های مسجد جواد (ع) را بمناسبت مـاه مبارک رمضان در شبها اعلام میدارد .
از فرداشب (شب یازدهم رمضان تا شب بیستم) درس تفسیر در شبستان مسجد توسط استاد محترم جناب آقای مرتضی مطهری .
موضوع درس برحسب تقاضای بعضی از علاقمندان . تتمه سوره مبارکه نور (که در دهه فاطمیه شروع شد وناتمام ماند) شروع برنامه پس از اقامه جماعت درساعت۸بعدازظهر

مکتب‌ناهج
درشبهای جمعه ماه رمضان‌از۷تاده از تقریرات منهاج‌العرفا (ناهج‌قزوینی) که‌رازگشای عالم انسانی است برای تقویت مبانی معنویات خود استفاده نمائید.
شهباز_ عارف، ولی‌عصر، کوچه صادقی پلاک۹

سپاسگزاری

باکمال احترام از عنایات والطاف تیمسار ریاست ستاد بزرگ ارتشتاران و تیمسار فرماندهی نیروی زمینی شاهنشاهی وهمچنین امرای معظم ارتش شاهنشاهی وافسران وهمکاران ارجمندوپرسنل محترم بیمارستان لیلا پهلوی‌ودوستان و اقوام گرامی، که‌باتشریف فرمائی خود در مجلس ترحیم شادروان **سروان تیمور گوران**، ویا باارسال تلگرام ونامه و یادرج آگهی تسلیت در روزنامه‌ها ابراز عنایت و همدردی فرموده‌اند، مراتب سپاس فراوان خود را تقدیم میدارد.
سرتیپ دکترگوران- علی‌حسین گوران

عرض تشکر
از کلیه خویشان ، دوستان و همشهریان وهمکاران ارجمند و گرامی که در مراسم تشییع و مجالس ترحیم‌نوجوان عزیزم قدم‌رنجه فرموده و موجبات تسلی خاطر فدوی و فامیل عطاری را فراهم آورده‌اند صمیمانه سپاسگزارم .
طبس ـ ابوالقاسم عطاری

تسلیت

دوستان عزیز جناب سرهنگ ناصرقلی شیرانی وسرگرد منصور شیرانی
بانهایت تاسف مصیبت وارده را صمیمانه تسلیت میگویم
فیروز مجللی

جناب سرهنگ شیرانی
ریاست محترم اداره راهنمائی و رانندگی
با نهایت تاسف مصیبت وارده را ازسوی‌خود وافسران همردیفان و ماموران جمعی صدور پروانه ها و شماره گذاری وسایط نقلیه به جنابعالی و سرکار سرگرد شیرانی تسلیت عرض و خود را در غم شما شریک میدانیم .
سرهنگ افتخاری

جناب سرهنگ ناصرقلی شیرانی
جناب سرگرد منصور شیرانی
مصیبت وارده را تسلیت عرض می نمائیم .
سرگرد صبا ـ سروان اصفهانی

جناب سرهنگ ناصرقلی شیرانی
جناب سرگرد منصور شیرانی
مصیبت وارده را تسلیت عرض می نمائیم .
سروان شاکری

جناب سرهنگ ناصرقلی شیرانی
جناب سرگرد منصور شیرانی
مصیبت وارده را تسلیت عرض می نمائیم .
هادی ـ مهرپرور

جناب سرهنگ شیرانی
ریاست محترم اداره راهنمائی و رانندگی
بانهایت تاسف درگذشت مادرگرامیتان‌را از سوی‌افسران همردیفان ، درجه‌داران و افراد منطقه ۱۰ راهنمائی و رانندگی حضور جنابعالی و سرکار سرگرد شیروانی تسلیت عرض مینماید .
رئیس منطقه ۱۰ راهنمائی ـ سرگرد محمدتحویلدار

جناب‌سرهنگ شیرانی‌ریاست‌محترم اداره راهنمائی‌و رانندگی
بانهایت تاسف درگذشت مادر گرامیتان‌را از سوی افسران ، همردیفان ، درجه‌داران و افراد منطقه ۷راهنمائی و رانندگی حضور جنابعالی و سرکار سرگرد شیرانی‌تسلیت عرض مینماید .
رئیس منطقه ۷ راهنمائی سرگرد فریدون چاپاریان

جناب‌سرهنگ شیرانی‌ریاست محترم‌اداره راهنمائی ورانندگی
بانهایت تاسف درگذشت مادر گرامیتان‌رااز سوی عوامل مناطق راهنمائی و رانندگی تهران حضور جنابعالی وخانواده محترم تسلیت عرض مینماید .
سرهنگ ۲ ترابی

جناب آقای مهندس محمدباقر محمدی
باقلبی اندوهبار درگذشت پدر ارجمندتان‌راتسلیت‌عرض نموده بقاء و سعادت آن خانواده محترم را از خداوندبزرگ مسئلت داریم .
کرمانشاه ـ از طرف کلیه کارگران و کارمندان ورانندگان شرکت بنادر ـ احمد شریف‌زاده

جناب سرهنگ شیرانی
ریاست محترم اداره راهنمائی و رانندگی
بانهایت تاسف درگذشت مادر گرامیتان را از سوی افسران و مامورین‌منطقه‌چهار راهنمائی و رانندگی به حضور جنابعالی و سرکار سرگرد شیرانی تسلیت عرض می‌نماید .
سرگرد نورانی

جناب سرهنگ شیرانی
ریاست محترم اداره راهنمائی و رانندگی
بانهایت تاسف درگذشت مادر گرامیتان را تسلیت‌عرض می‌نماید .
مدیرعامل کمپانی الوان
علی نیک‌مراد

جناب آقای سید کاظم افجه‌ای مشاور مالی وزارت آموزش و پرورش
کارکنان اداره کل امور مالی و ذیحسابی بانهایت تاسف و تالم ارتحال شادروان حضرت حجةالاسلام آقای حاج سید جعفر افجه‌ای ابوی گرامی را تسلیت می گویند .

استاد گرامی جناب سرهنگ ناصر شیرانی
همکار عزیز جناب سرگرد منصور شیرانی
با اندوه فراوان مصیبت وارده را صمیمانه تسلیت عرض‌نموده بقای عمر خانواده محترم را از درگاه ایزد متعال مسئلت دارد.
سرهنگ حاتمی . سرهنگ محمود فاضلی . سرهنگ‌علی‌اکبر فرزین . سرهنگ منوچهر کامور . سرهنگ اورنگ . سرگرد ایلخان . سرگرد کریم قوامی . سرگرد انوری .

جناب سرهنگ شیرانی
بانهایت تاسف درگذشت مادر گرامیتان را از سوی‌افسران و همردیفان و درجه‌داران و افراد منطقه ۹ راهنمائی و رانندگی حضور جنابعالی و سرکار سرگرد شیرانی تسلیت عرض مینماید .
رئیس منطقه ۹ راهنمائی ـسرگرد قهرمانی

جناب آقای روبیک منصوری
با کمال تاسف فوت پدر گرامیتان را بشما و خانواده محترم تسلیت میگویم .
از طرف کارمندان استودیو میثاقیه ـ مهدی میثاقیه

همکار گرامی آقای پرویز خواجه‌غیاثی
بانهایت تاسف و تاثر مصیبت وارده را تسلیت میگوید .
شرکت برق منطقه‌ای تهران

دوست عزیز جناب سرهنگ شیرانی و خانواده
مصیبت وارده را ازصمیم قلب از طرف خود و خانم شما انسان واقعی و خانواده محترمتان تسلیت گفته بقاء عمر شما را آرزومندیم . **بیژن میرگلی وخانواده**

جناب‌سرهنگ‌شیرانی ریاست‌محترم اداره‌راهنمائی ورانندگی
بانهایت تاسف درگذشت مادر گرامیتان را از سوی افسران.همردیفان. درجه‌داران وافرادیکان انتظامی‌راهنمائی و رانندگی حضور جنابعالی و سرکار سرگرد شیرانی تسلیت عرض مینماید .
سرهنگ افسری

جناب آقای مهندس امیرحسین جلالی
رحلت تاثرآور مرحوم خلدآشیان آیت‌الله افجه‌ای دائی گرامتان را تسلیت عرض‌نموده موفقیت وسلامتی جنابعالی را از درگاه احدیت خواستاریم .
ازطرف کلیه مهندسین و کارکنان‌گروه مهندسین تحقیقاتی (آر ـ ای) سیدمحمدعلی شهرستانی

همکار گرامی آقای جعفر ابوالحسنی
کارکنان سازمان‌نقشه‌برداری بانهایت تاسف‌وتاثر مصیبت وارده را به‌جنابعالی تسلیت میگویند .
سازمان نقشه‌برداری

سرکار سرهنگ شیرانی
مصیبت وارده را صمیمانه تسلیت میگویم.
سرلشگر میرغفوری

جناب آقای مهندس جلالی ریاست محترم کارخانه سیمان آبیک‌ـقزوین
مصیبت وارده را تسلیت عرض واز خداوند متعال بـرای جنابعالی و خاندان محترم صبر و بردباری خواستار است.
ابراهیم ده‌بزرگی

جناب سرهنگ شیرانی
بانهایت تاسف درگذشت‌مادرگرامیتان را از سوی افسران همردیفان درجه‌داران منطقه۵ راهنمائی ورانندگی حضورجنابعالی واخوی گرامی تسلیت عرض مینمائیم.
سرگرد کیان‌راد

آقای دکتر معزز وبانو
مصیبت وارده را تسلیت می‌گوئیم
لقمان دردشتی. هوشنگ دردشتی. کارمندان شرکت‌ارلیخ
آ_۵۲۷۸۰

سرکار سرهنگ ناصرقلی شیرانی ریاست محبوب
مصیبت وارده را از سوی خود وافسران و کارمندان‌تصادفات تسلیت عرض نموده‌وسلامتی و بقای خانواده محترم را ازخداوند بزرگ مسئلت مینمایم
سرهنگ ۲ رضاهروی- سرهنگ۲ آصف

کارمندان سازمان تعاون روستائی آذربایجان شرقی
با عرض تسلیت به همقطاران تعاونی استان‌و شهرستان ها در فاجعه مولمه شادروان فرض‌الله کیسان همکار عزیز خود شریک غم باقیماندگان آن مرحوم بوده و از درگاه خداوند متعال آمرزش آن مرحوم و سلامتی باقیماندگانش را خواستارند .
کارمندان سازمان تعاون روستائی آذربایجان شرقی

جناب آقای مهندس جلالی
ریاست محترم کارخانه سیمان آبیک قزوین
مصیبت وارده را به جنابعالی و خانواده محترمتان صمیمانه تسلیت عرض مینمائیم .
کی‌نژاد ـ میناچی ـ صحابی ـ شاهوران ـ فلک‌بلند ـ اکبرنیا ـ گلزاده

زنجان ـ جناب آقای عبدالله وحسن مقدم
مصیبت وارده نسبت بمرگ مادر گرامیتان را از صمیم قلب تسلیت میگوئیم .
ازطرف خانواده های مقدم ـ داود مقدم

جناب سرهنگ شیرانی ریاست محترم
اداره راهنمائی و رانندگی
با تاسف فراوان مصیبت وارده را حضور جنابعالی و سرکار سرگرد شیرانی تسلیت عرض می‌نمائیم .
سرگرد علی‌اصغر اخباری. سرگرد علی‌اکبر اخباری . مهندس اخباری .

درگذشت شادروان حاجی بغیری را به آقای علی بغیری و سایر بازماندگان آن مرحوم تسلیت میگوئیم.
کارمندان وکارکنان سازمان رادیوتلویزیون ملی ایران

سرکار سرهنگ ناصر قلی شیرانی
ازسوی خودو همکارانم مصیبت وارده را تسلیت عرض می نمایم .
سرهنگ محمد سجادی

جناب سرهنگ شیرانی ریاست محترم اداره راهنمائی و رانندگی جناب سرگرد شیرانی ریاست منطقه ۲ راهنمائی
بانهایت تاثر و تاسف مصیبت وارده را به شما و خانواده محترم شیرانی تسلیت عرض نموده بقای عمر شما و خاندان شیرانی را از درگاه ایزد متعال خواستاریم .
از طرف افسران و درجه داران منطقه ۲ راهنمائی
سروان کثیری

همکار ارجمند آقای بیژن کیاستی
مصیبت وارده را تسلیت گفته خود را در غم شما شریک می دانیم .
کارکنان سرممیزی مالیاتی ۲۹ تهران

دوست و همکار ارجمند آقای بیژن کیاستی
مصیبت وارده را صمیمانه تسلیت گفته و خود را در اندوه شما شریک می دانم .
سعیدی ـ کامجو ـ مهاجر ـ علوی ـ برهانی

دوست عزیز آقای بیژن کیاستی
بانهایت تاسف و تالم مصیبت وارده را بشما و خانواده محترمتان تسلیت می گوئیم .
دوستانت ـ عباس شروین راد ـ پروین علی نژادی ـ منوچهر زمردی

جناب آقای روبیک منصوری
بانهایت تاسف درگذشت پدر گرامیتان را تسلیت گفته خود را درغم بزرگ شما شریک میدانیم .
احمد مصیبی . حسن مصیبی . مهدی مصیبی . محمد مصیبی . قاسم مصیبی . محمود دائمی .

جناب سرهنگ ناصرقلی شیرانی
جناب سرگرد منصور شیرانی
با کمال تاسف مصیبت وارده را تسلیت عرض مینماید.
شکرالله بنیامینیان

جناب سرهنگ شیرانی
ریاست محترم اداره راهنمائی و رانندگی
با نهایت تاسف فوت مادر گرامیتان را به جنابعالی و سرکار سرگرد منصور شیرانی تسلیت عرض مینماید .
سرگرد فیروزفر ـ سرگرد نظیری ـ سرگرد رحمان‌پناه

همکار محترم جناب آقای سید حسن تقوی
با نهایت تاسف درگذشت خواهر گرامی جنابعالی را تسلیت گفته بقای عمر بازماندگان و شادی روح آن مرحومه را از خداوند بزرگ مسئلت مینمائیم .
کارکنان دفتر بودجه وزارت آموزش و پرورش

همکار گرامی آقای ابراهیم یعقوب حقیقی
این آئین سپهر است و از این آئین سر نتوان پیچید همدردی همکارانت را در سوک پدر گرامیت بپذیر .
کارکنان واحد طراحی شهرسازی شرکت ملی ذوب‌آهن

افسران ـ همردیفان ـ درجه‌داران و مامورین دایره راهنمائی و رانندگی اصفهان درگذشت مادر گرامی جناب سرهنگ ناصرقلی شیرانی ریاست اداره راهنمائی و رانندگی را به حضور ایشان و سرکار سرگرد منصور شیرانی و آقای میرزاقلی شیرانی و کلیه خاندان آن مرحومه را تسلیت عرض نموده و بقاء عمر بازماندگان آن مرحومه را از خداوند متعال مسئلت دارند .
دایره راهنمائی و رانندگی اصفهان ـ سرگرد الشریف

جناب آقای مهندس محمدی
با نهایت تاسف مصیبت وارده را به آن جناب‌تسلیت عرض نموده بقای عمر سرکار را از خداوند متعال مسئلت داریم .
هیئت‌مدیره و کارکنان شرکت ماستر

جناب سرهنگ شیرانی ریاست محترم اداره راهنمائی ورانندگی
با نهایت تاسف درگذشت مادر گرامیتان را به آن سرور گرام تسلیت عرض نموده آمرزش آن مرحومه و تندرستی‌بازماندگان آن خاندان محترم را از خداوند توانا خواستارم .
مدیر شرکت ترانسپورت شمس‌العماره ـسید حبیب‌اله ابوالسباع

سال چهل‌وهفتم ـ شماره ۱۳۹۲۹

اطلاعات

چهارشنبه ـ بیست وششم مهرماه ۱۳۵۱
دهم رمضان المبارك ۱۳۹۲ـ هجدهم‌اکتبر ۱۹۷۲

ساعات شرعی توپ افطار و توپ سحر

استخراج دکتر ریاضی کرمانی

توپ افطار	ساعت ۵و ٤٤ دقیقه
توپ سحر (فردا)	ساعت ٤و٤٣ دقیقه
طلوع آفتاب (فردا)	ساعت ٦و١٢ دقیقه
ظهرشرعی (فردا)	ساعت ١١و٥١ دقیقه

لایحه جدید بیمه‌های اجتماعی

تاده‌روز دیگر تقدیم پارلمان می‌شود

کارمندان بازنشسته دولتی نیز ازمزایای بیمه استفاده خواهند کرد مقررات بیمه اجتماعی برای اتباع خارجی نیز بمرحله اجرا در می‌آید.

لایحه جدید بیمه های‌اجتماعی تاده روز دیگر تقدیم پارلمان خواهد شد .

دکتر مجیدی وزیر کار و امور اجتماعی ضمن اعلام این مطلب یادآور شد طرح‌جدید، خطوط کلی روابط دولت را با کارگران بیمه شده ، روشن می کند .

براساس این‌طرح سازمان‌بیمه های اجتماعی عهده‌دار انجام کمك های قانونی‌درمورد‌حوادث ناشی از کار و بیماریهای حرفه‌ای ـ بیماریها و حوادث غیرناشی از کار ـبارداری و زایمان ـاز کار افتادگی ـ بازنشستگی ـفوت ـ ازدواج‌به بیمه شدگان می باشد .

طرح جدید

خبرنگار ما گزارش میدهد : لایحه‌جدیدافراد بلافصل‌خانواده مشمولین قانون بیمه‌های‌اجتماعی از بعضی از مزایای بیمه های اجتماعی استفاده خواهند‌کرد. سازمان بیمه های اجتماعی می تواند پیشه‌وران‌و صاحبان‌مشاغل آزاد را طبق‌آئین‌نامه‌ای که‌به تصویب شورای عالی سازمان خواهد رسید در تمام یا قسمتی از موارد ذکر شده مشمول‌این قانون قرار دهد .

بازنشستگان دولت

همچنین سازمان می تواند کارمند بازنشسته دولت را در صورت اشتغال در موسسات مشمول این قانون طبق آئین‌ـ نامه‌ای که به تصویب‌شورای عالی سازمان خواهد رسید ، دربعضی‌موارد ازبیمه‌های‌اجتماعی برخوردار نماید .

همچنین اتباع بیگانه که در ایران طبق مقررات بکاراشتغال دارند براساس آئین‌نامه‌ای مشمول بعضی از موارد مذکور خواهند بود .

انتقال به سازمان جدید

کارکنان سازمان بیمه های اجتماعی شاغل در امور بهداری با حفظ کلیه حقوق و سوابق استخدامی بسازمان بهداری‌بیمه های اجتماعی منتقل می شوند. کلیه کارمندان این سازمان و خانواده بلافصل آنان طبق آئین‌نامه‌ای که بتصویب‌شورای عالی خواهد رسیداز تمام یا قسمتی از مزایای این قانون در مقابل پرداخت بیمه استفاده خواهند نمود .

ملاقات باقائم‌مقام

سید محمد عثمان شندی‌نخستین‌سفیر آکرادیته سودان در تهران رونوشت نامه های خود را در ملاقات عصر دیروز به احمد میرفندرسکی قائم‌مقام وزیر خارجه‌تسلیم میکند .

رئیس اتاق بازرگانی و صنایع و معادن :

تولیدات صنعتی ایران

میتواند در آلمان جای شایسته‌ای داشته باشد

رئیس اتحادیه صنایع آلمان دو ملت ایران و آلمان را دو ملت دوست خواند و یادآورشد که ماهردو دارای سوابق‌فرهنگی مشابهی هستیم و ایکاش می توانستم‌در این جلسه‌احساسات خود را بزبان فارسی‌بیان کنم، همانگونه که میهماندار ماباتسلط کامل بزبان ما سخن گفت .

«هانز گونترزول»که ریاست‌هیات صنعتی و سرمایه‌گذاری آلمان را بعهده دارد ضمن سخنان خود که دیشب در سر میزشام، در پاسخ سناتور دکتر طاهر ضیائی رئیس اتاق بازرگانی‌و صنایع و معادن ایران‌ازپیشرفت سریع اقتصادی و صنعتی ایران اظهار خوشوقتی نمود ویاداور شد که اعضای هیات وی برای همکاریهای وسیع‌تری با ایران آمادگی دارند و انتظار دارد که مذاکرات آنها در تهران با موفقیت کامل روبرو شود.

★ **زمینه های مساعد**

در ضیافت دیشب که‌بافتخار هیات آلمانی در هتل هیلتون ترتیب داده شده بود ، آقایان مهندس شریف امامی و مهندس ریاضی روسای مجلسین، دکتر مجیدی وزیر کار، و گروهی از معاونان وزارتخانه‌ها و معامات مملکتی، مدیران بانکها ومدیران واحدهای صنعتی و بازرگانان طراز اول‌ایران شرکت داشتند. در سر میز شام، سناتور ضیائی پس از اشاره به تاریخچه‌روابط اقتصادی و صنعتی دو کشورو همکاریهائی که آلمانها درایجاد صنایع اولیه ایران وساختمان راه‌آهن داشتند ، از صاحبان صنایع آلمان مصرا خواست‌که به امکانات و زمینه‌های مساعدی که در ایران وجود دارد توجه کنند .

★ **تولیدات صنعتی**

وی تاکید کرد که بایدخریداران آلمانی باین نکته توجه کنند که ایران دیگر یک کشور فروشنده مواد خام نیست بلکه تولیدات صنعتی آن می‌تواند در آلمان جای شایسته‌ای داشته باشد و عدم موازنه شدیدی راکه اکنون بین واردات و صادرات‌دوکشور بضرر ایران وجود دارد از میان بردارد .

★ **بررسی مشکلات**

مذاکرات صنعتی و سرمایه گذاری آلمان در تهران تاکنون باتفاهم زیاد همراه بوده است. اکنون از اعضای این هیات درخواست شده کلیه مشکلات خود را که ممکن است برخی‌از آنها ارتباط با مقررات وقوانین و یا سیستم های اداری ایران پیدا کند، با مسئولان مربوطه مطرح سازند تا ایران با توجه به چهارچوب سیاست‌اقتصادی خود اقدام برفع آنها بنماید .

اعضای هیات امروز تاجگلی نثار آرامگاه اعلیحضرت رضا شاه کبیر کردند سپس‌پالایشگاه نفت تهران را مورد بازدید قرار دادند .

این هیات ظهر امروز در یکی از کارخانه های تولیدی و درمراسم‌گشایش کارخانه‌مشترکی که باهمکاری کمپانی آلمانی‌دایر شده است شرکت جست.

اعضای هیات صنعتی وسرمایه گذاری آلمان احتمالا پس از بازگشت اعلیحضرتین،ازشوروی، به‌پیشگاه شاهنشاه بارمی‌یابند.

آکروباتهای چینی

بایران می‌آیند

یك گروه هفتاد نفری از آکروباتیست های جمهوری خلق چین دراواخر آبان‌ماه امسال برای‌انجام برنامه های نمایشی‌به تهران‌خواهد‌آمد. دراین گروه که بدعوت سازمان تربیت‌بدنی وتفریحات سالم‌به ایران می‌آید ، اکروباتیست های مشهور جمهوری خلق چین شرکت دارند وبرنامه‌هائی در یکی از استادیوم های بزرك تهران برگزار خواهند کرد .

یکی‌از مسئولین سازمان تربیت‌بدنی‌در این مورد به خبرنگار ما گفت :باگسترش روابط بین دو کشور از این پس مبادلات ورزشی بسیاری بین ایران و چین انجام‌خواهد شد . سال گذشته یك گروه از قهرمانان تنیس‌روی میز چین بایران آمدند و گروه آکروباتیست‌های چینی دومین گروه‌از ورزشکاران چینی‌است که به‌ایران‌خواهند آمد .

این‌مقام افزود : برای تماشای برنامه‌های آکروبات های چینی بلیطها به‌ارزان‌ـ ترین قیمت‌ممکنه‌عرضه‌خواهد شد تاکلیه طبقات مردم بتوانند از برنامه‌های‌جالب‌این گروه‌دیدن کنند .

هدفهای برنامه پنجم

برای نمایندگان مجلس تشریح شد

در جلسه عصر دیروز گروه پارلمانی حزب ایران نوین ، آقای خداداد فرمانفرمائیان‌مدیر عامل سازمان برنامه به تفصیل درباره هدفهای برنامه پنجم عمرانی و اقدامات همه‌جانبه‌ای که در طول برنامه پنجم انجام خواهد شد ، توضیحاتی داد و اصول برنامه‌پنجم‌را برای‌اعضای گروه پارلمانی ، تشریح کرد .

در همین جلسه سناتوربلوری و آقایان دکتر دادفر ـ سعید وزیری ـ مظهری‌و دکتر فرزین درباره برنامه پنجم عمرانی تذکراتی دادند .

در ابتدای این جلسه آقای دکتر مصطفی الموتی . رهبر گروه پارلمانی‌حزب ایران‌نوین در اطراف‌سفر شاهنشاه‌آریامهر و علیا حضرت شهبانو به شوروی و شرکت مردم در انتخابات ، به تفصیل صحبت کرد و آنگاه لایحه استفاده از ماهواره های مصنوعی مخابراتی مطرح شد و به تصویب رسید که به مجلس تقدیم گردد .

سپس لایحه قرارداد بین شرکت ملی صنایع پتروشیمی‌و شرکت کابوت و بانك توسعه صنعتی و معدنی ایران مطرح گردید . پس‌از توضیحات آقای مهندس مستوفی مدیرعامل شرکت پتروشیمی ، به تصویب رسید و مقرر شد به مجلس تقدیم شود .

لایحه اصلاح ماده دو قانون تاسیس‌شرکت سهامی‌هواپیمائی ملی ایران نیزبشرح زیر مطرح گردید و تصویب شد که‌تقدیم پارلمان گردد .

ماده واحده : قانون اصلاح ماده دو قانون تاسیس شرکت سهامی هواپیمائی ملی ایران و مقررات بهره‌برداری هوائی کشوری مصوب چهارم دیماه یکهزار و سیصد و چهل‌و شش بشرح زیر اصلاح میشود :

«سرمایه شرکت سهامی هواپیمائی ملی ایران‌مبلغ چهار هزار میلیون ریال است که به چهار هزار سهم یك میلیون ریالی با نام و غیرقابل انتقال، منقسم و تمام آن از طرف‌دولت تعهد و پنجاه درصد آن‌پرداخت شده است .

تبصره : از تاریخ تصویب این قانون تا زمانی که سرمایه پرداخت شده شرکت سهامی هواپیمائی ملی ایران به میزان چهارهزار میلیون ریال بالغ گردد ، سود سالانه سهام‌دولت در شرکت مذکور بابت این افزایش سرمایه بحساب‌سرمایه آن شرکت منظور خواهد شد.

حق‌الزحمه پزشکان درامور کارشناسی

بوزارت دادگستری ابلاغ شد

میزان حق‌الزحمه پزشکان بهنگام کارشناسی در امور پزشکی و معاینات از طرف وزارت بهداری به وزارت دادگستری و سازمان های مختلف ابلاغ شد .

بر اساس ضوابطی که برای امر کار شناسی پزشکان تعیین گردید حق‌الزحمه پزشکان متخصص در ساعت اول ٦٠٠ ریال در ساعت دوم ٥٠٠ ریال و از ساعت سوم ببعد ٤٠٠ ریال تعیین گردید .

★ **پزشکان عمومی**

میزان حق‌الزحمه پزشکان‌عمومی نیز باین شرح تعیین شده است : در ساعت اول ٥٠٠ریال ساعت دوم ٤٠٠ ریال و از ساعت سوم به‌بعد ٣٠٠ ریال .

حق‌الزحمه‌پرستاران نیزدرساعت اول ٣٠٠ ریال ـ در ساعت دوم ٢٠٠ ریال و ساعت سوم ١٠٠ ریال .

همچنین حق‌الزحمه بهیار در ساعت اول ٢٠٠ ریال در ساعات بعد ١٠٠ ریال تعیین شده است.

در این اطلاعیه تاکید شده است در صورتیکه مدت کارشناسی از ٣ ساعت تجاوز کند وجه‌اضافی به پزشک تعلق نخواهد گرفت .

★ **حق‌التدریس پزشکی**

میزان حق‌التدریس پزشکی نیز از طرف وزارت بهداری تعیین‌شده است که پس‌ازتصویب به سازمان های مربوطه ابلاغ خواهد شد .

در صفحات دیگر میخوانید

میلیونها دیپلمه و لیسانسیه بیکارجهانیان را رنج میدهد
صفحه ٥

● سرمقاله ، گزارشها و مقالات سیاسی
صفحه ٦

برای فیلمهای ایرانی بازار داخلی‌کافی نیست
صفحه ٧

● انتقاد، چهل سال قبل‌در همین روز ، پاورقی توفان‌در ایران
صفحه ٨

● اطلاعات و مردم . بخشنامه ها وبخشنامه‌نویس ها
صفحه ١٠

● درمحافل زنان ، هدیه‌ای که همیشه مرا بیاد شوهرم می آورد
صفحه ١١

ایران یك میلیون زن کم دارد

● جمعیت ایران تا پایان امسال به ٣١ میلیون نفر می رسد
صفحه ١٧

● گزارشهای خبرنگاران اطلاعات‌ازتهران وشهرستانها
صفحه ٢٠

بنگاه حمایت مادران ونوزادان

آگهی استخدام مربی پرستاری

بنگاه حمایت مادران و نوزادان برای آموزشگاه های مامائی و بهیاری وابسته بخود به یک نفر خانم لیسانسیه پرستاری بعنوان مربی احتیاج دارد .

علاقمندان واجد شرایط می توانند ظرف ١٠ روز آینده در ساعات اداری با در دست داشتن مدارک لازم بدفتر آموزشگاه ها واقع درخیابان امیر آباد شمالی چهارراه آریامهر خیابان پادگان جمشیدیه مراجعه نمایند .

داوطلبانی که بزبان انگلیسی کاملا مسلط باشند مقدم خواهندبود.

بنگاه حمایت مادران و نوزادان

۱ـ طبقاتی که تکیه‌گاه امام بودند .
۲ ـ آنها که ازنظام جدیدمنتفع می شدند همه‌در شام گرد آمدند .
۳ـ منابع مالی‌و انسانی شام وعراق

چاپ هفتم مرد نامتناهی علی‌بن‌ابیطالب
نوشته حسن صدر ـ شعب امیرکبیر
آ ـ ٥٢٦١٤

Managerial Position in the Field of Marketing

Large Industrial Co. is looking for dynamic men of managerial caliber for its expanding marketing organization.
The job involves the following functions in the fields of cosmetics and consumer products:

1. Planning the marketing strategy for a group of products. This will involve questions of packaging, pricing, advertising and sales strategy.
2. Co-ordination of various activities of manufacturing - sales and marketing.

The successful applicant must have had experience in the fields of marketing and sales and will probably have occupied positions as brand manager or group product manager.

In addition, we require the following qualifications:-

1. Fluency in English or French
2. Age range 25 - 40
3. Completion of military service or a permanent exemption not granted on medical grounds.

Please call Nos. 970071-6 extension 220 on working days for an appointment.

لطفاً یادداشت فرمائید

برای کلیه امور مربوط به ساختمانهای فلزی داربست فلزی ـ کفراژ فلزی

آنتـــــــــروپوز

باتلفن های :
٦٦٦٧٠٥
٦٦٦٧٠٦
٦٦٦٧٠٧
٦٦٦٧٠٨
٦٦٦٧٠٩

شرکت ساختمانی فسان بامسئولیت محدود

تهران ۹۹ ـ خیابان‌اناتول فرانس‌مراجعه‌فرمائید

آگهی استخدام پزشك عمومی

سازمان بیمه کارمندان دولت جهت خدمت در شهرستان های اهواز و ساری به ٢ نفر پزشک عمومی احتیاج دارد . برای کسب اطلاع بیشتر از شرایط استخدام . داوطلبان با در دست داشتن مدارک لازم به امور اداری این سازمان واقع در خیابان آبان شماره ٨٠ مراجعه و یا بوسیله پست مکاتبه نمایند .
سازمان بیمه کارمندان دولت

آگهی مزایده

شرکت سهامی پخش کود شیمیائی ٤ دستگاه اتومبیل های ژیان مستعمل موجود در پارکینگ شرکت واقع در خیابان پهلوی خیابان زردشت پلاک ٧٣ را بشرح زیر از طریق مزایده بفروش میرساند :

١ـ اتومبیل های مزبور به مدت ٣ روز از ٢٩ مهر ماه تا ٢ آبان ماه جاری از ساعت ٨ صبح تا ١ بعداز ظهر جهت بازدید در پارکینگ شرکت موجود است .

٢ـ پیشنهاد دهندگان باید بهای پیشنهادی هر اتومبیل را بطور جداگانه مشخص نموده در پاکت لاک و مهر شده باداره خدمات اداری شرکت ارسال دارند .

٣ـ پیشنهادات واصله ساعت ١٢ روز ١٣٥١/٨/٨ دردفتر خدمات اداری شرکت باز و برنده مزایده تعیین خواهد شد .

٤ـ شرکت در رد وياقبول کلیه پیشنهادات مختار خواهد بود .

شرکت سهامی پخش کود شیمیائی امور اداری
آ ـ ٥٢٥٧٢

تیم حرفه‌ای پرسپولیس
وتیم اسلوان ازیوگسلاوی
بعدازظهرجمعه ۲۸ مهر
بلیط ۷۰ـ۲۰۰ـ۵۰۰ ریال

رستوران تاچارا
مجلل‌ترین رستوران تهران
بااقسام‌بهترین‌غذاهای فرنگی ودریائی و منوی روزانه برای ناهارروزولت شمالی ـخیابان زهره شماره٤ تلفن ٨٨٦٦٧٥

هاویلوکس
HAWILUX
معتبرترین نام درصنعت رنگسازی