

特261  
49  
715  
88

# 天 理 教 教 勢 統 計 圖 集

昭 和 八 年 十 二 月 發 行  
( 第 一 回 )

天 理 教 教 廳 總 務 部 調 査 課



# 始



特261  
715

天 理 教 育 總 務 課 圖 集

昭 和 八 年 十 二 月 發 行

( 第 一 回 )

天 理 教 育 總 務 課 調 査 課



## 昭和八年 天理教教勢統計圖集 (第一回)

### は し が き

一、本圖集ハ第三回天理教統計年鑑(昭和八年版)ニ準據シテ作成セシモノデア  
ル  
一、本圖集ハ教會、教師、教徒(お授け人)統計圖及ビ各學校卒業生(幼稚園、圖書館)

#### 統計圖ヨリ成ル

- 一、本圖集ハ大部分年度別、直轄教會別、地方別ノ三觀點ヨリ作成ス
- 一、直轄教會別及ビ地方別ノモノハ多數順ニ排列ス
- 一、教務統計ノ年度ハ一月一日に始マリ十二月三十一日に終ルモノトス  
而シテ各學校統計ノ年度ハ四月一日に始マリ翌年三月三十一日に終ルモノトス
- 一、年度別統計ニ於テ明治四十五年度及大正十五年度ニ計スベキモノハ便宜上之ヲ  
夫々大正元年度、昭和元年度ニ加算ス
- 一、各圖ノ見出シニハ凡テ天理ノ冠稱ヲ省略ス

天理教教勢統計圖集 目次

第1圖	教會數	(年度別)	一頁
第2圖	同	(年度別)	二
第3圖	同	(直轄教會別)	三
第4圖	同	(地方別)	四
第5圖	教師數	(年度別)	一
第6圖	同	(年度別)	五
第7圖	同	(直轄教會別)	六
第8圖	お授け人(教徒)數	(年度別)	一
第9圖	同	(年度別)	七
第10圖	同	(地方別)	八
第11圖	昭和六、七年度お授け人(教徒)數(直轄教會別)	(地方別)	九
第12圖	同	(地方別)	一〇
第13圖	昭和六、七年度初席人數(直轄教會別)	(地方別)	一一
第14圖	同	(地方別)	一二
(各 學 校)			
第15圖	教校別科卒業生數(年度別)		一三
第16圖	同	(直轄教會別)	一四
第17圖	同	(地方別)	一五
第18圖	教校豫習科卒業生數(直轄教會別)		一六
第19圖	同	(地方別)	一七
第20圖	教義講習所卒業生數(年度別)		一七
第21圖	同	(直轄教會別)	一七
第22圖	外國語學校及女子學院卒業生數(年度別)		一八
第23圖	同	(直轄教會別)	一九
第24圖	同	(地方別)	二〇

第25圖	外國語學校專修科修了生數(年度別)	二
第26圖	同 (直轄教會別)	三
第27圖	同 (地方別)	三
第28圖	中學校卒業生數(年度別)	三
第29圖	同 (直轄教會別)	三
第30圖	同 (地方別)	三
第31圖	中等學校(夜間)卒業生數(年度別)	三
第32圖	同 (直轄教會別)	三
第33圖	同 (地方別)	三
第34圖	高等女學校卒業生數(年度別)	三
第35圖	同 (直轄教會別)	三
第36圖	同 (地方別)	三
第37圖	小學校卒業生數(年度別)	一八
第38圖	同 (直轄教會別)	一九
第39圖	同 (地方別)	二〇
第40圖	幼稚園修了兒(一般兒)數(年度別)	二一
第41圖	同 (直轄教會別)	二一
第42圖	幼稚園修了兒(別科生兒)數(年度別)	二一
第43圖	同 (直轄教會別)	二一
第44圖	圖書館藏書數	二二

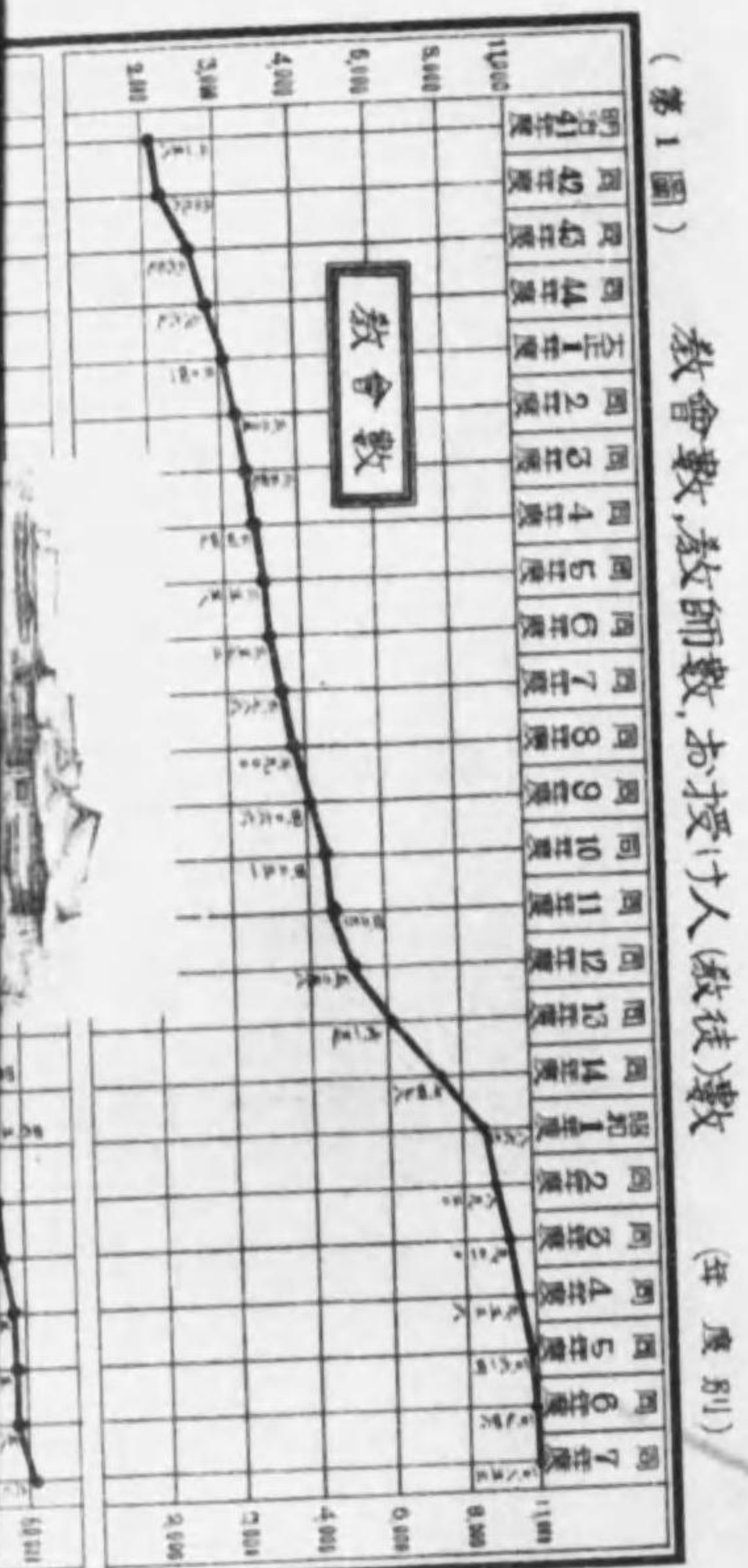

第33圖	同	地方別	同
第34圖	高等女學校卒業生數	年度別	同
第35圖	同	直轄教會別	同
第36圖	同	地方別	同
第37圖	小學校卒業生數	年度別	同
第38圖	同	直轄教會別	同
第39圖	同	地方別	同
第40圖	幼稚園修了兒(一般兒)數	年度別	同
第41圖	同	直轄教會別	同
第42圖	幼稚園修了兒(別科生兒)數	年度別	同
第43圖	同	直轄教會別	同
第44圖	圖書館藏書數	同	同

(第1圖) 教會數, 教師數, 教授人(教徒)數 (年度別)

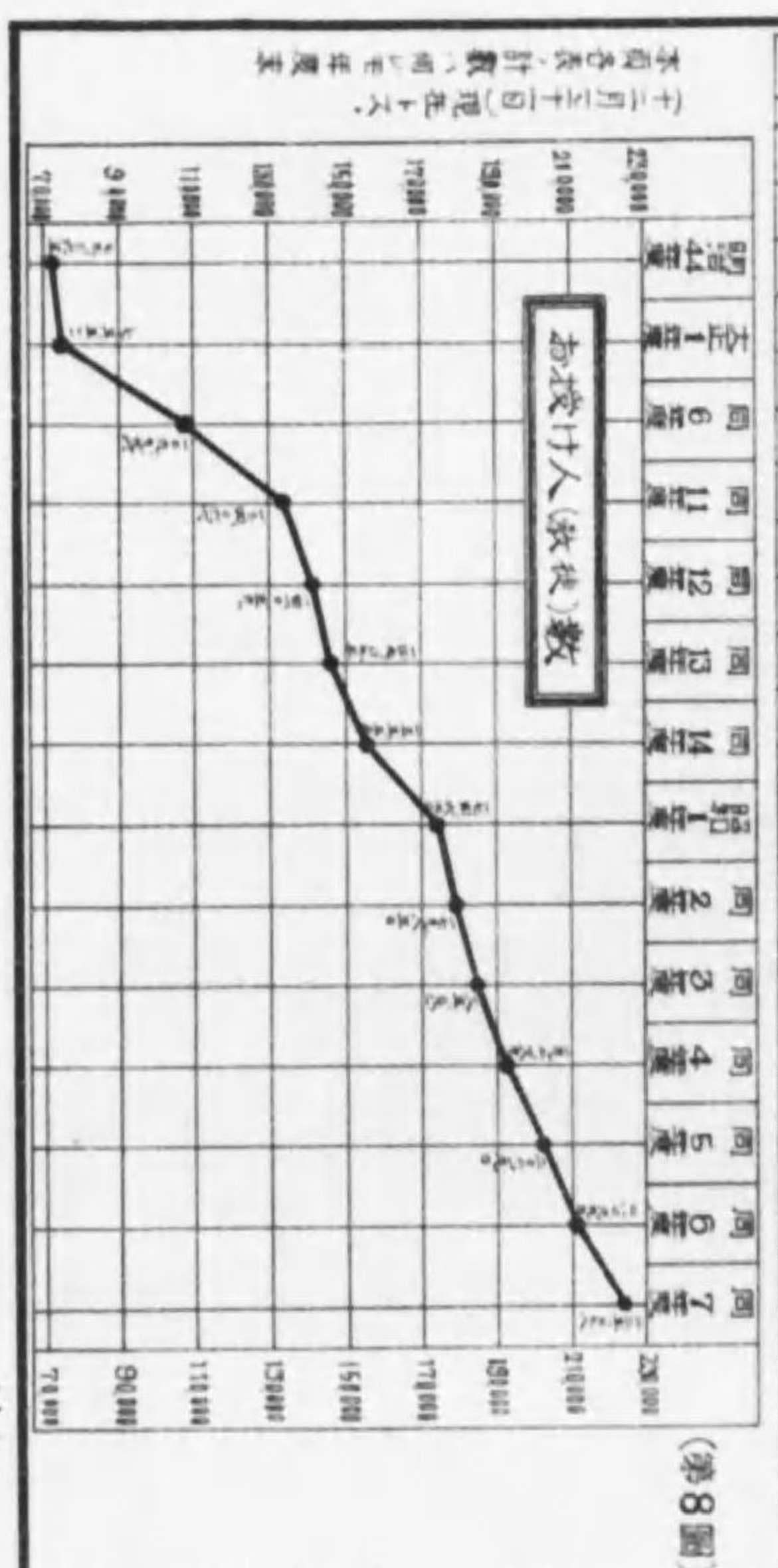
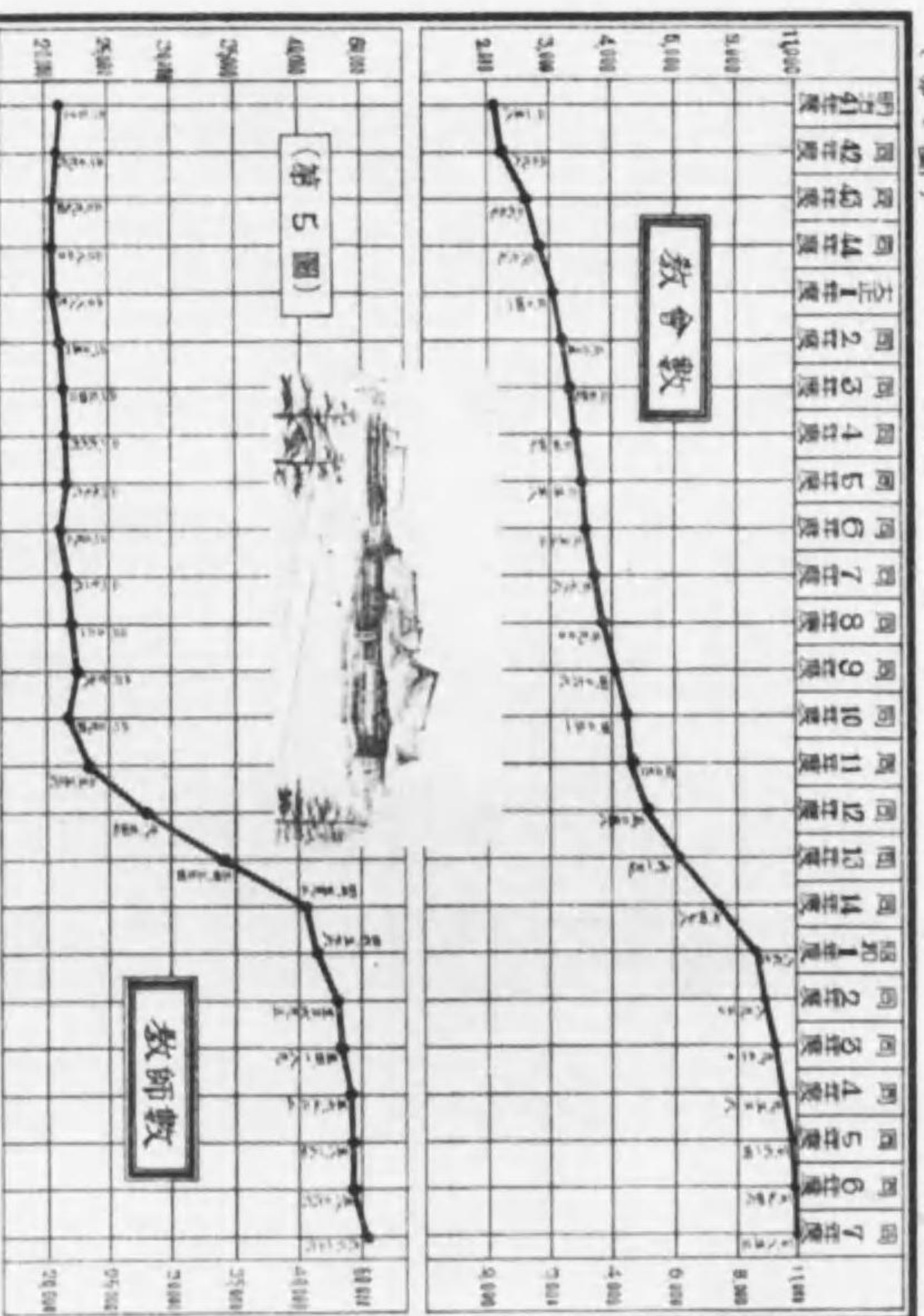

(第2圖) 教會數 (年度別)

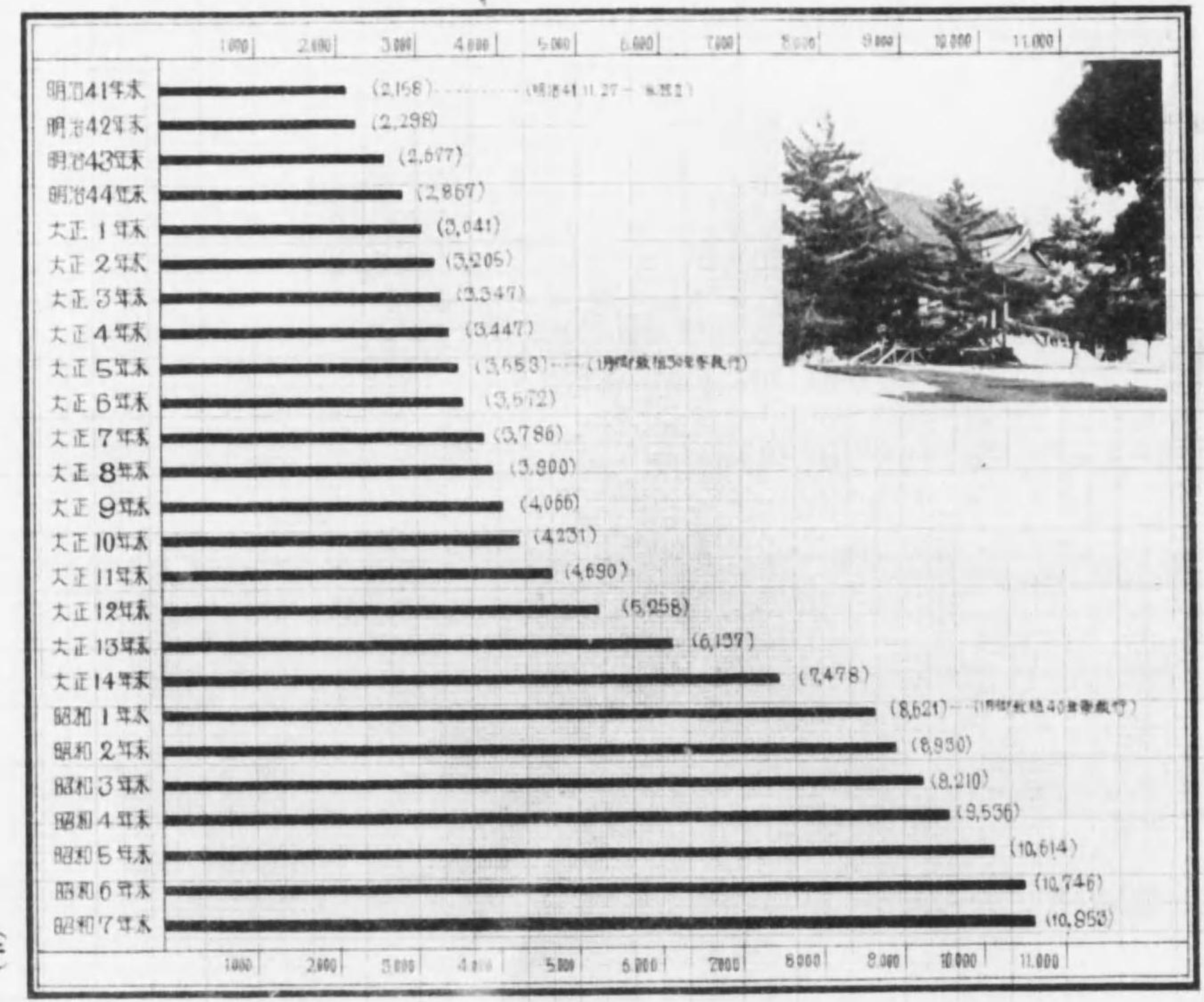

(註)

(第3圖)

教會數 (直轄教會別)

昭和7年12月末調

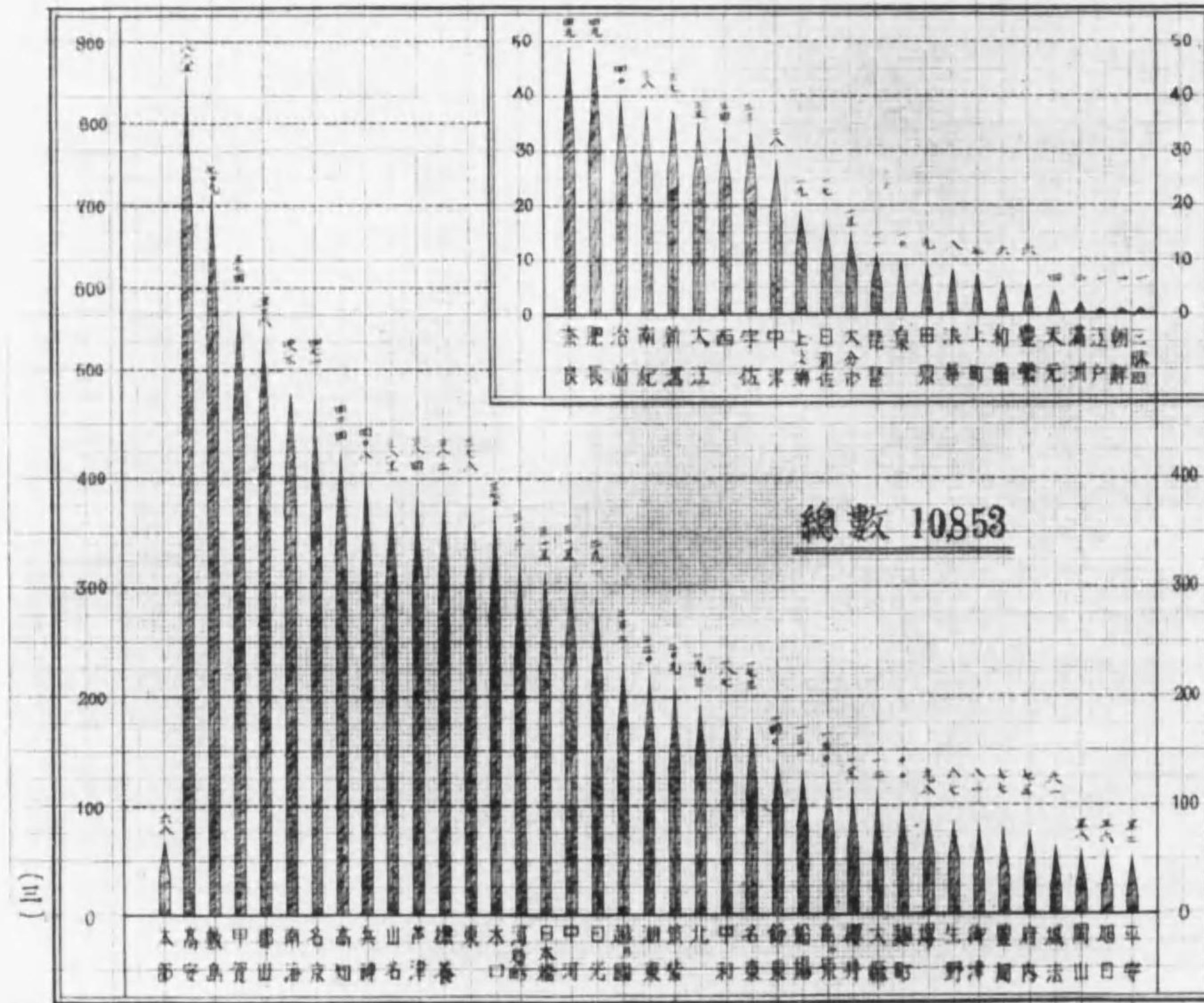

(三)



(第4圖) 教會數 (地方別) (昭和7年12月末調)

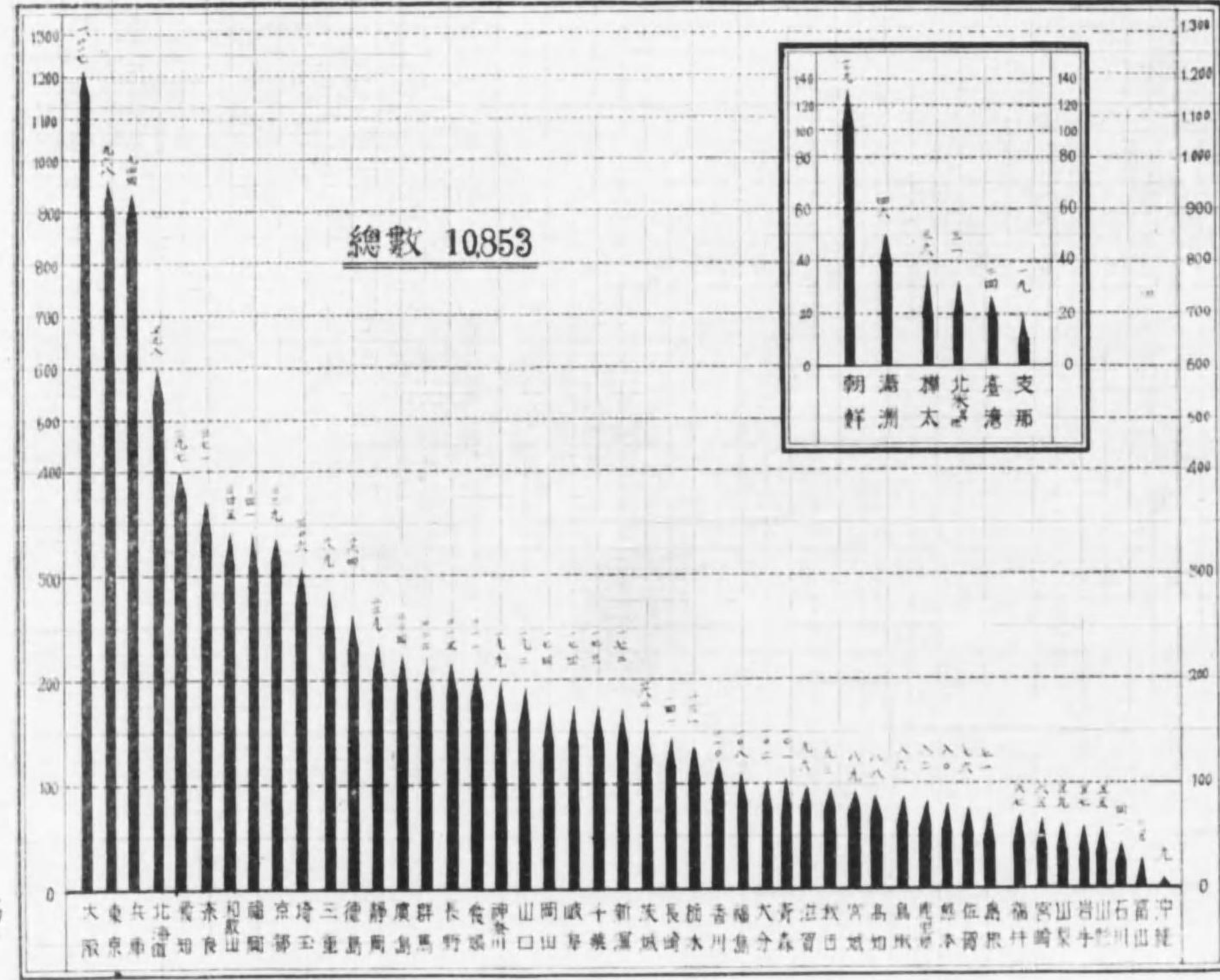

(四)

(第6圖)

# 教師數 (年度別)

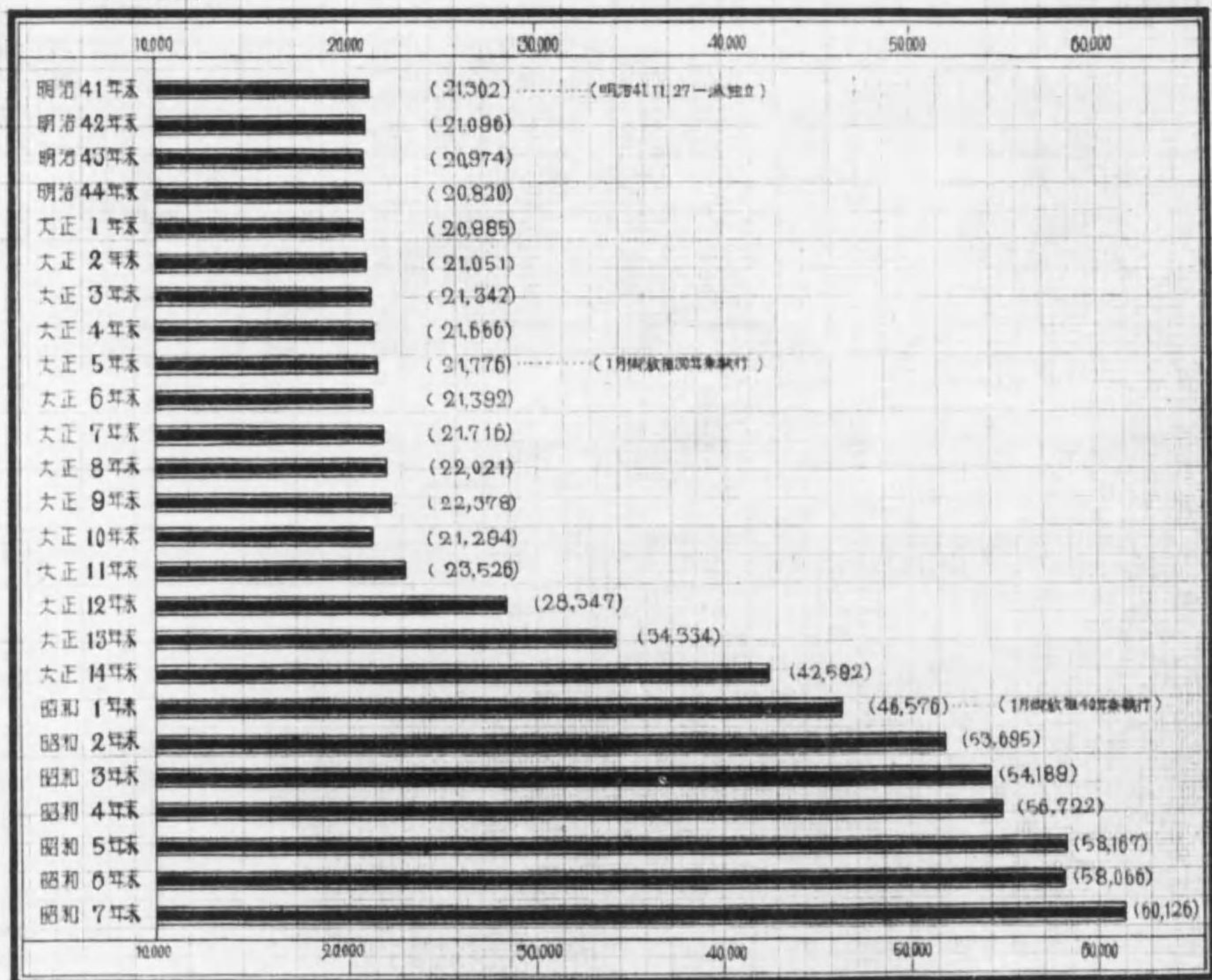

(五)

(第7圖) 教師數 (直轄市會別) 昭和7年12月末調

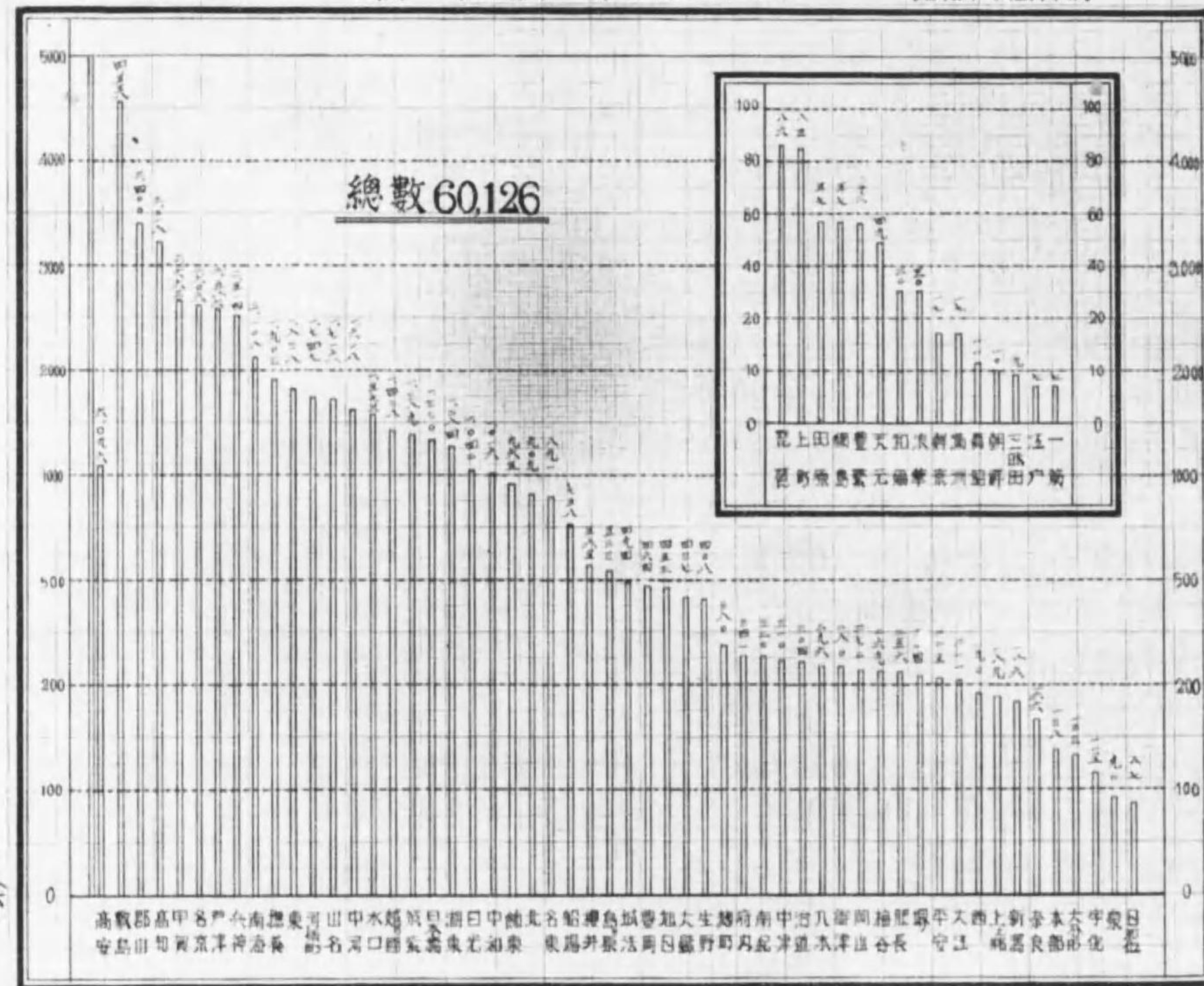

(六)

(第9圖) お授け人(教徒)數 (年度別)

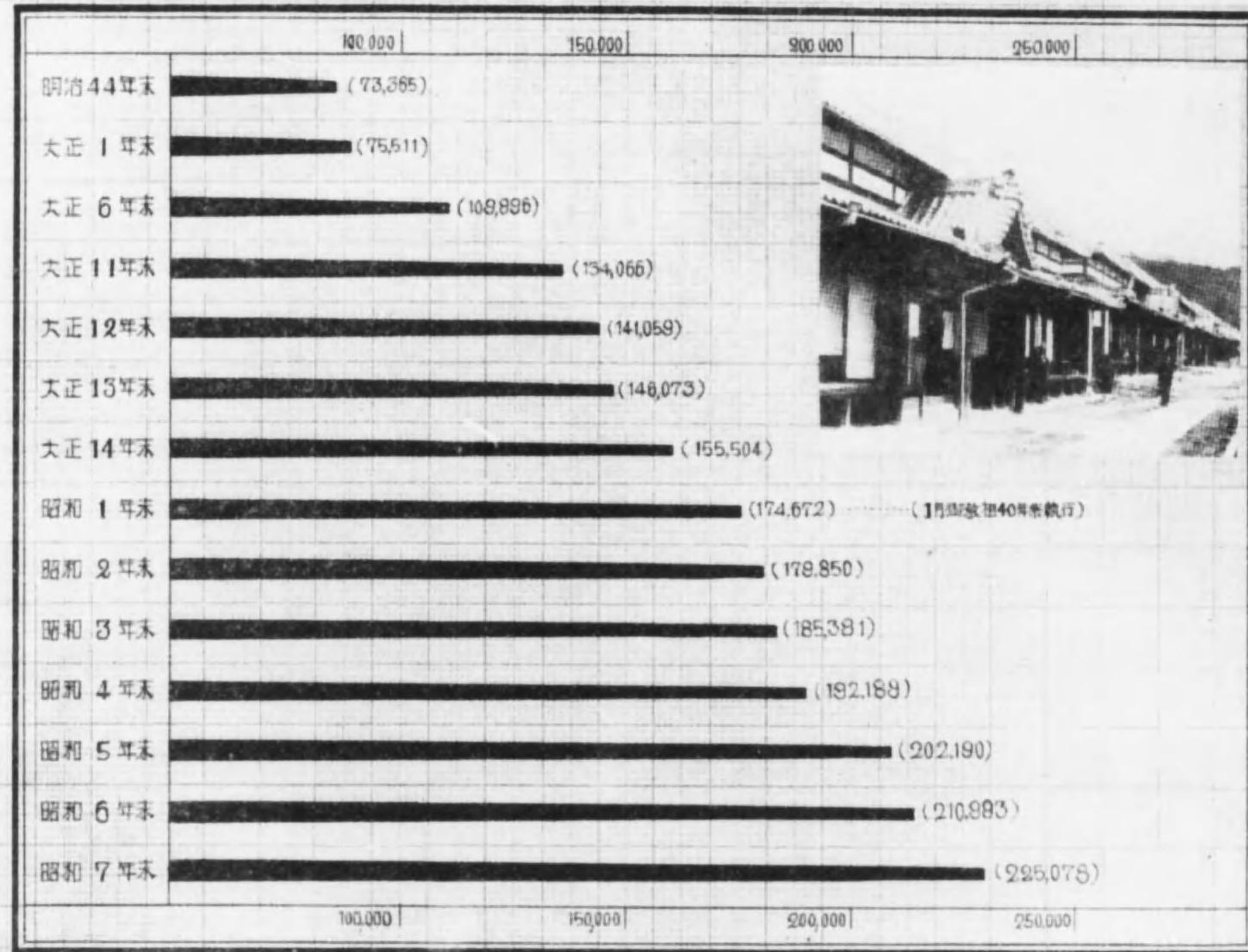

(第10圖) お授け人(教徒)數 (地方別) 昭和7年12月末調

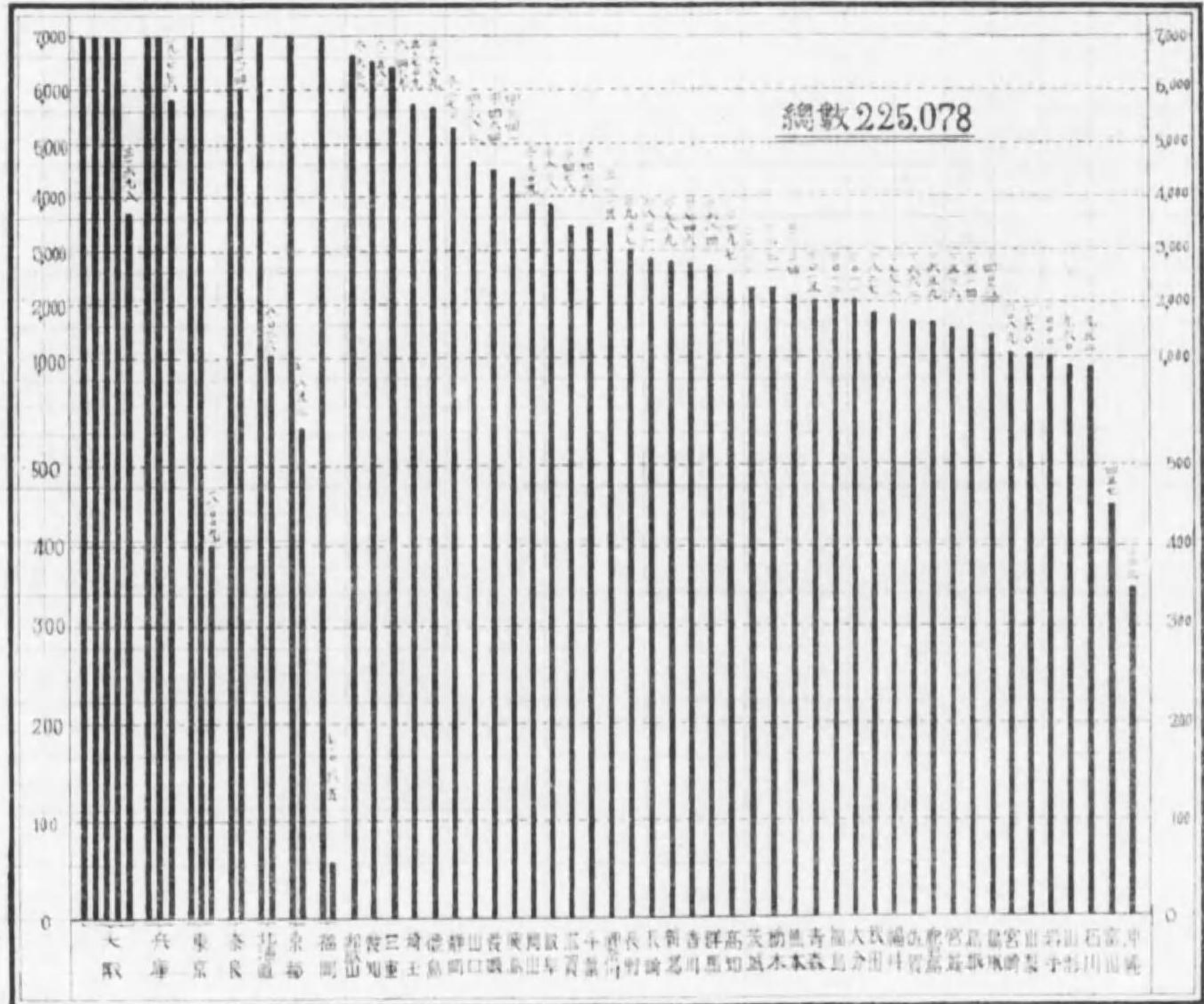

2

(第11圖) 昭和6,7年度 委託人(教徒)数 (道野教會別)

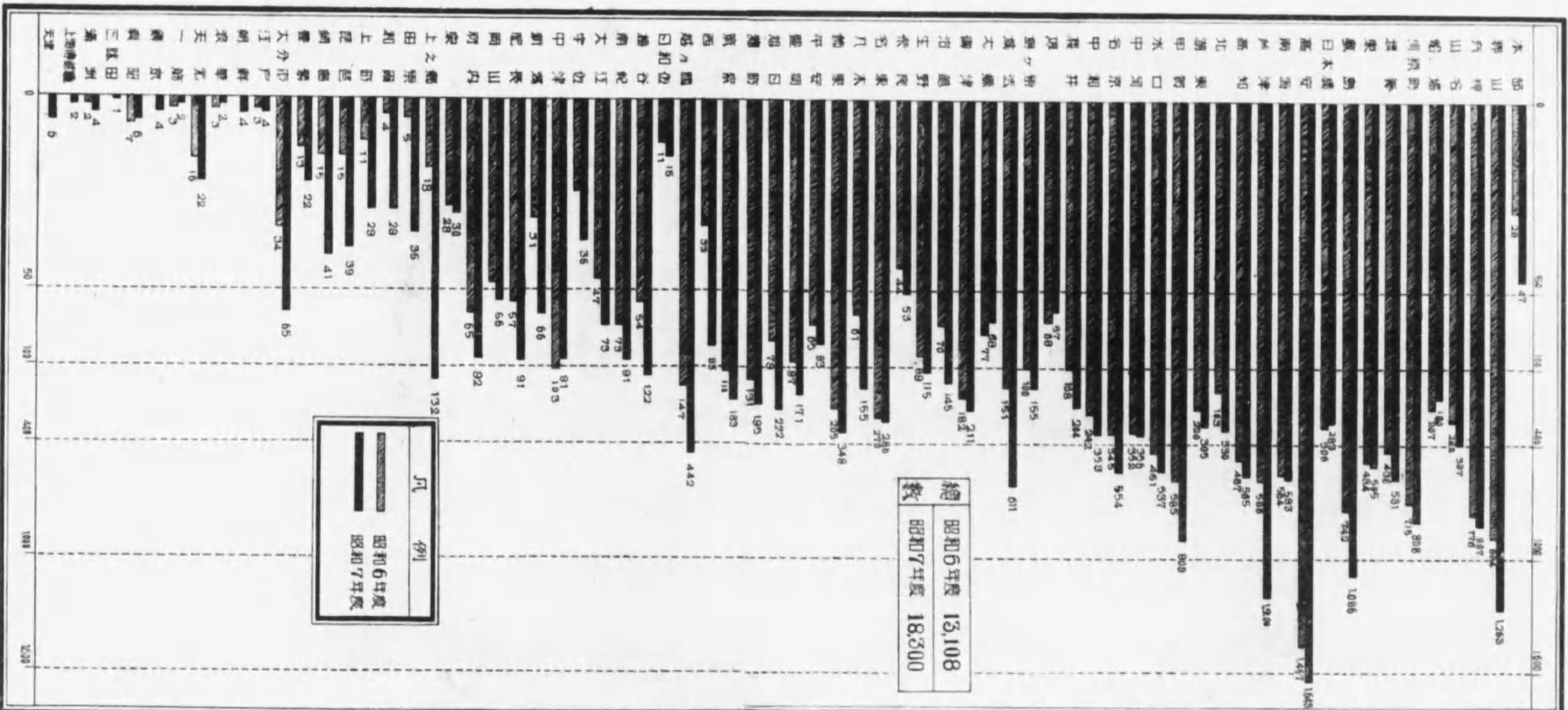

(第12圖) 昭和6、7年度 お授け人(敵徒)數 (地方別)

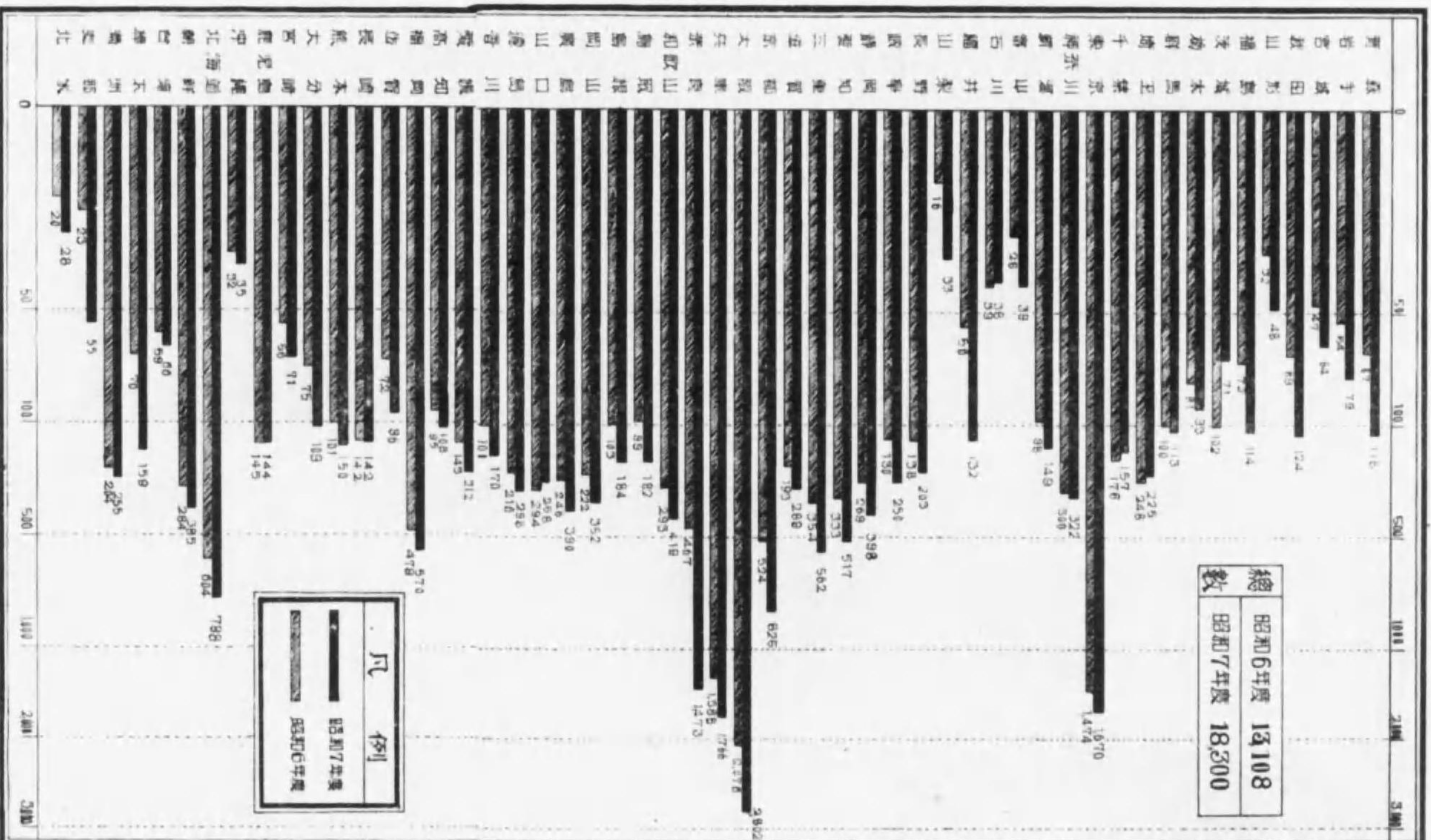

總數	昭和6年度	13,108
數	昭和7年度	18,300

凡例  
 昭和7年度  
 昭和6年度

第18圖) 昭和6.7年度 初席人數

( 電車旅客別 ) ( 4 )

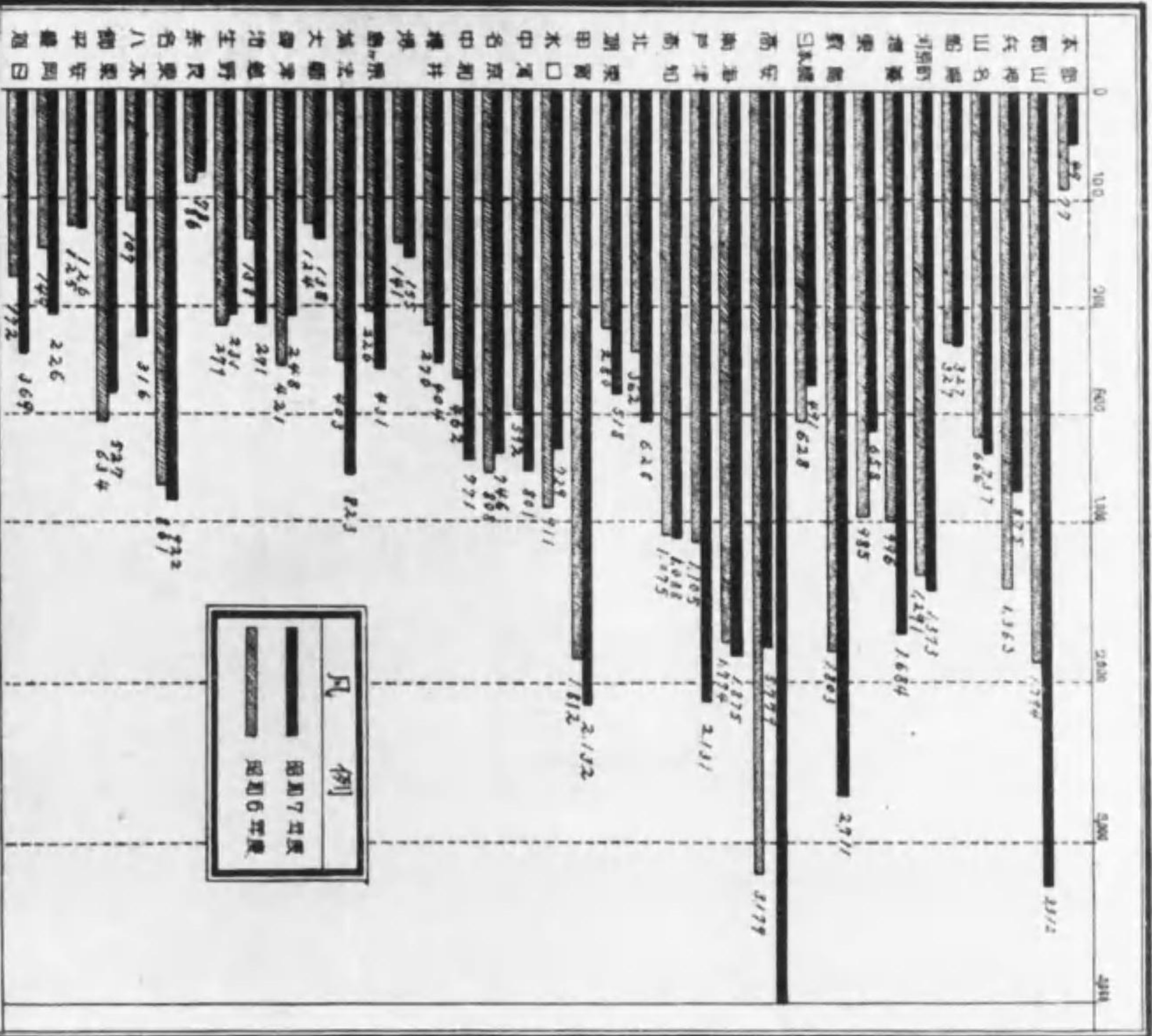

總數	昭和6年度	29,152
總數	昭和7年度	38,411

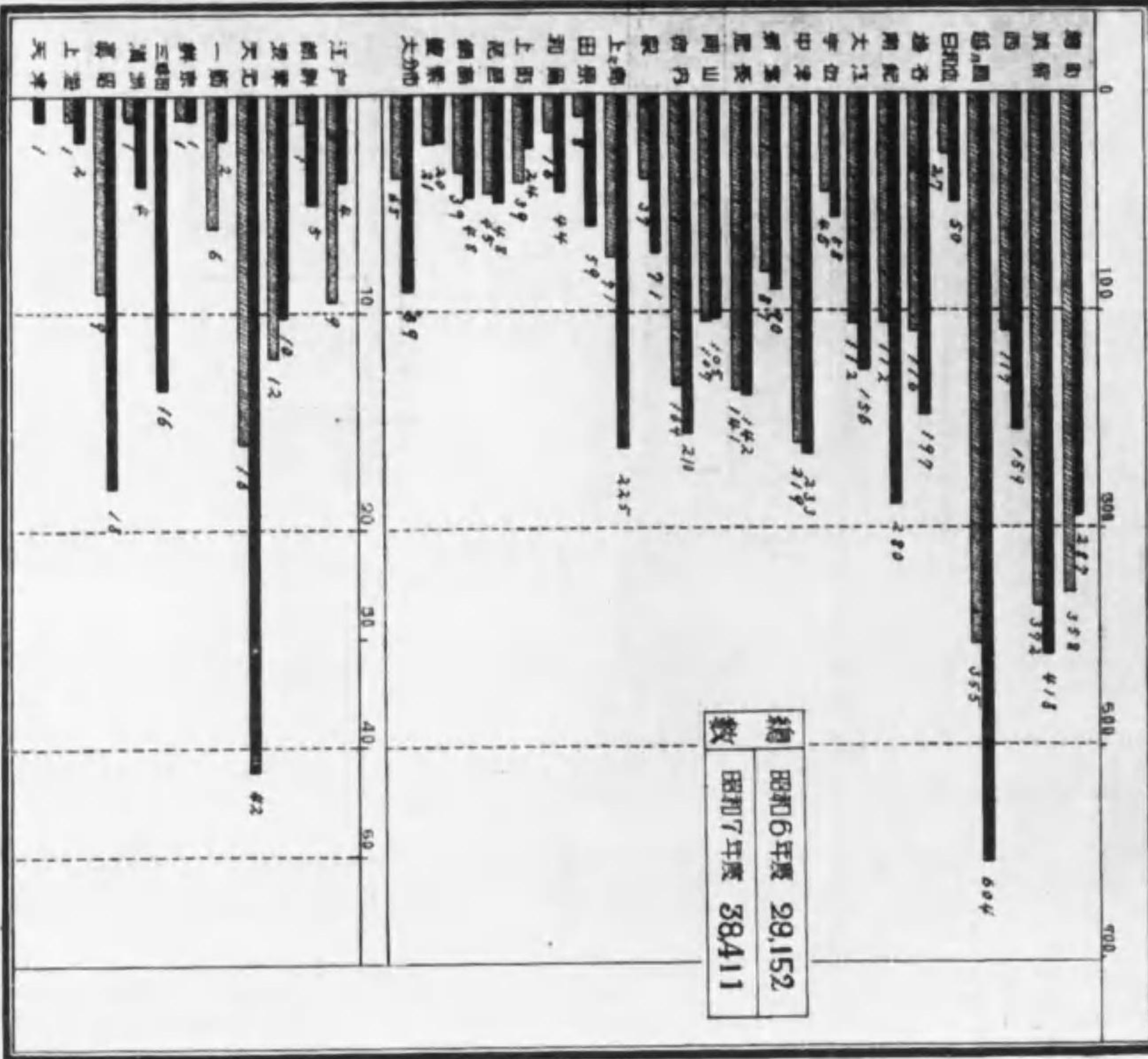





(第15圖)

各校別科學畢業生數

(紅線別)

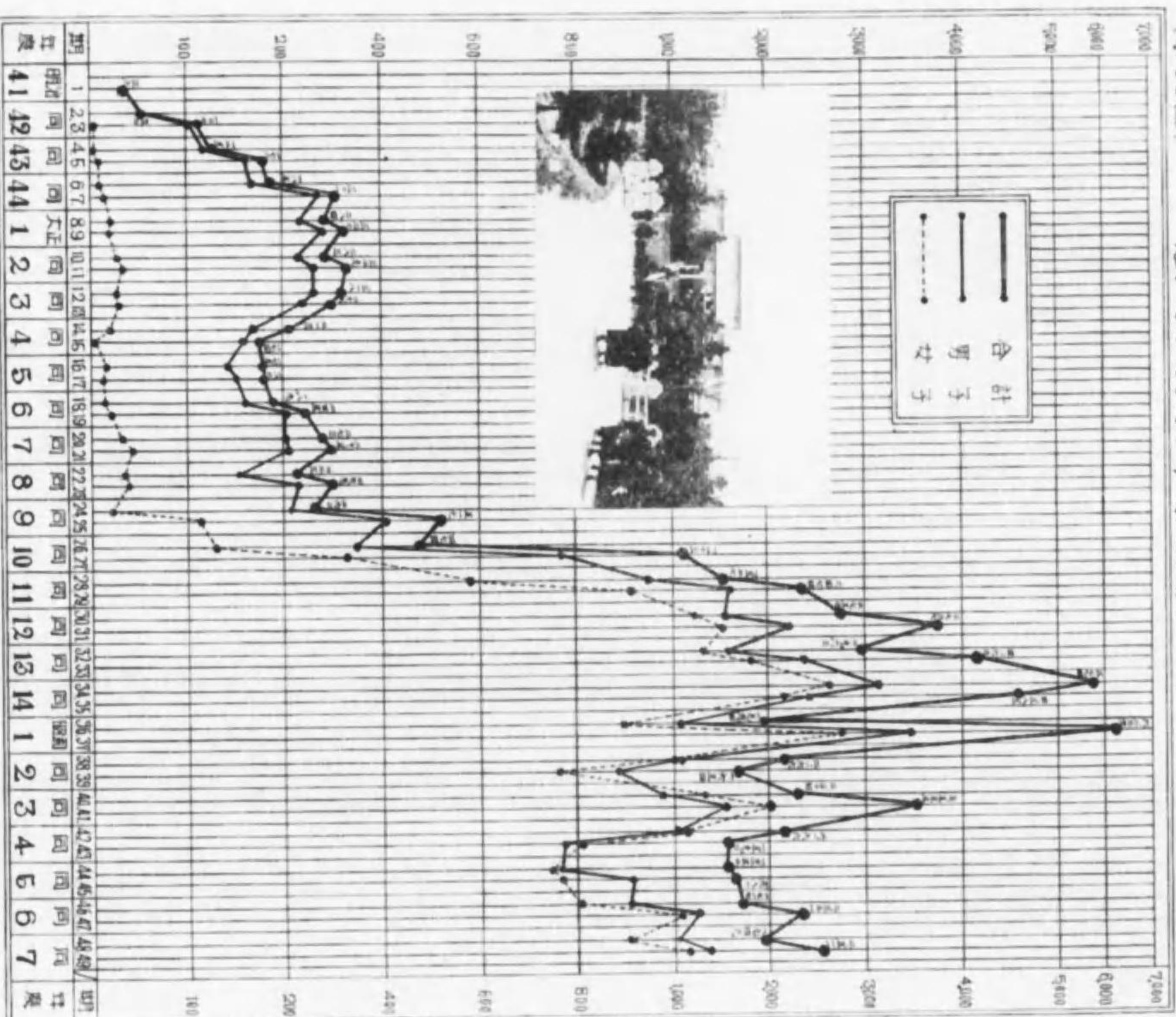

(1 W)

(第16圖)

教校別科率常生數

(直轄政會別)

昭和8年3月31日

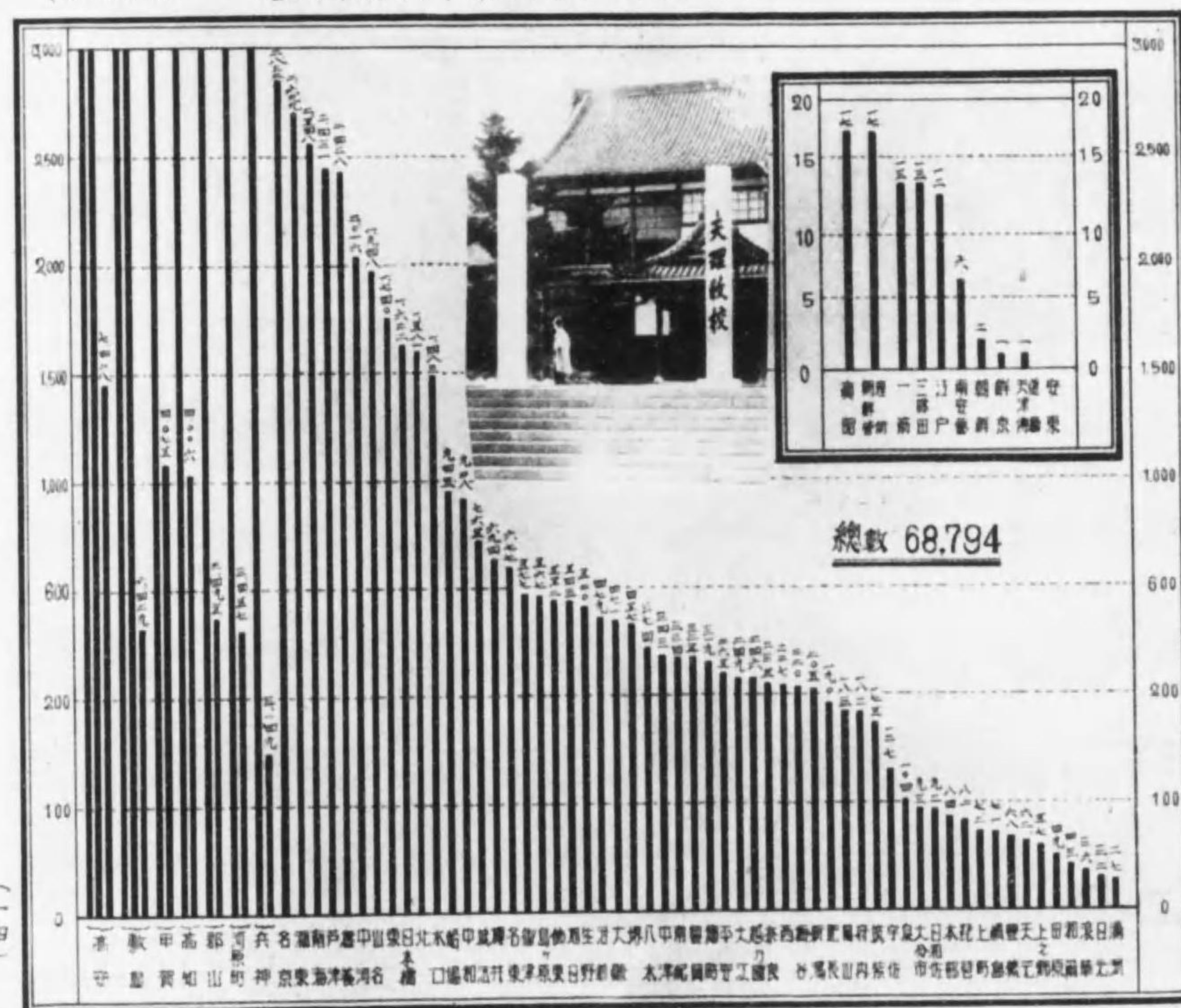

(第17圖)

教 校 別 科 卒 業 生 數

(地 方 別)

昭 和 8 年 3 月 31 日 調

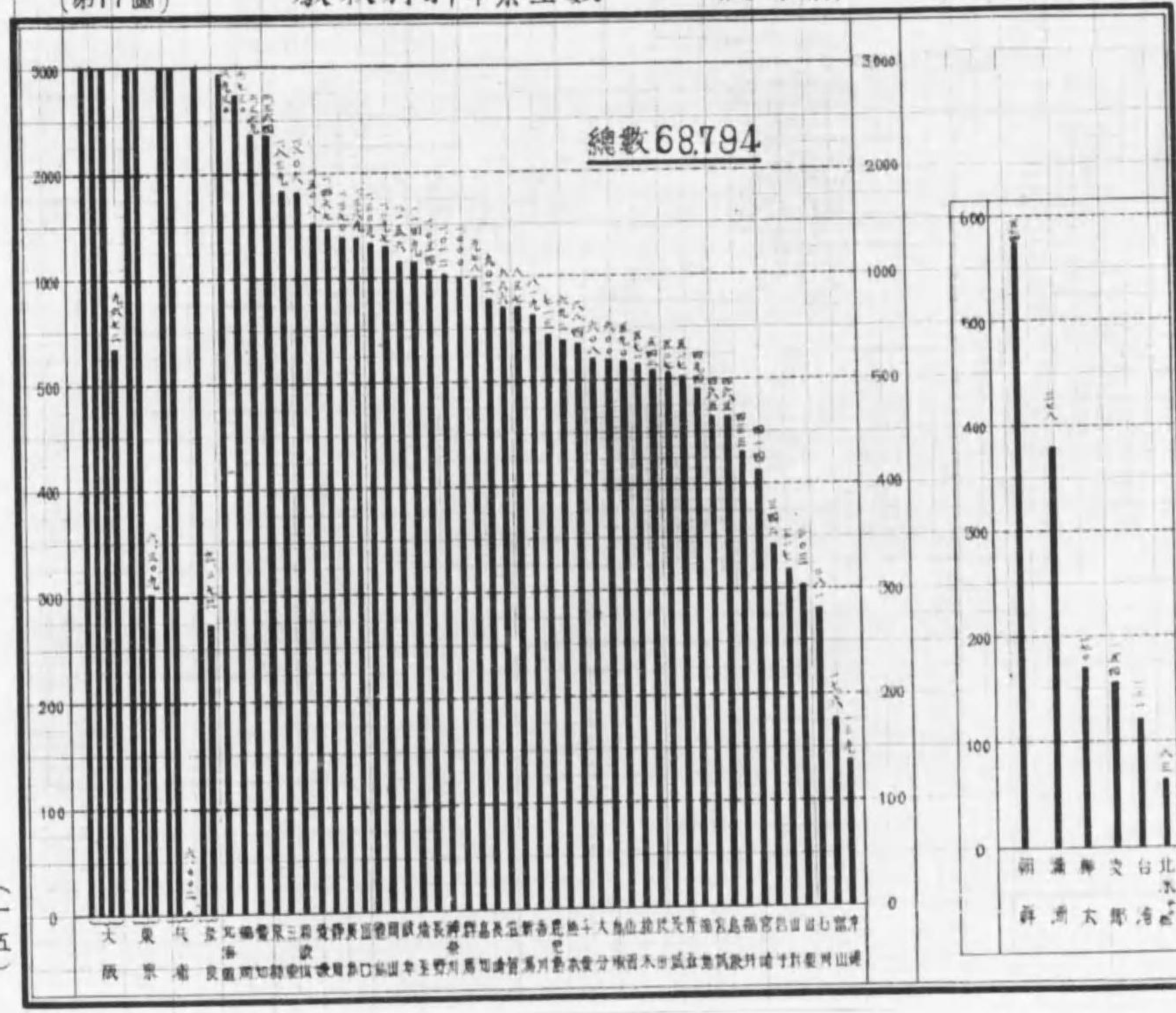

(五)

(第18圖)

教授豫習科卒業生數

(直轄教育司)

昭和8年3月31日現在

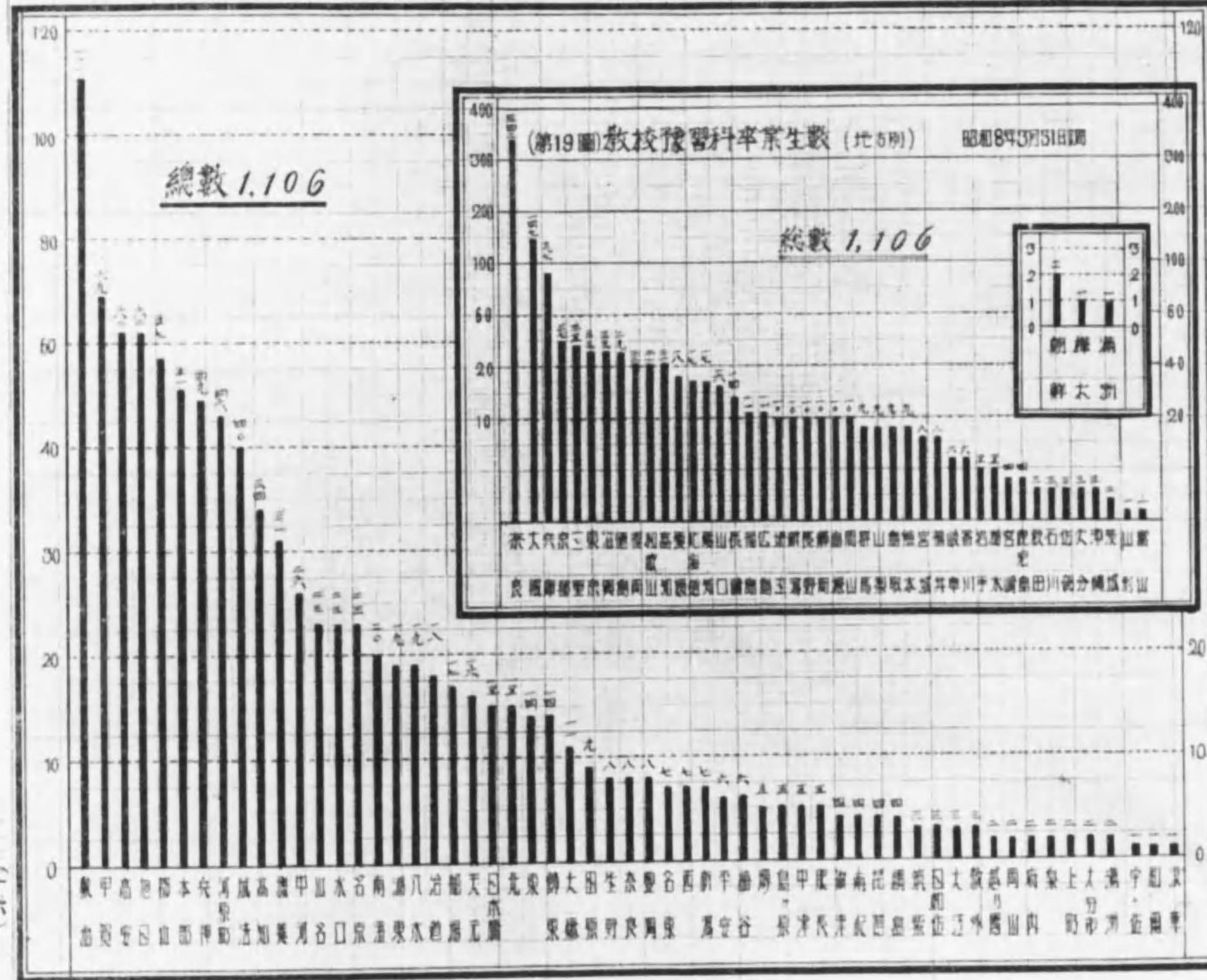

(七)

(第21圖)

教義講習所卒業生數

(直轄教會別)

昭和8年3月31日調

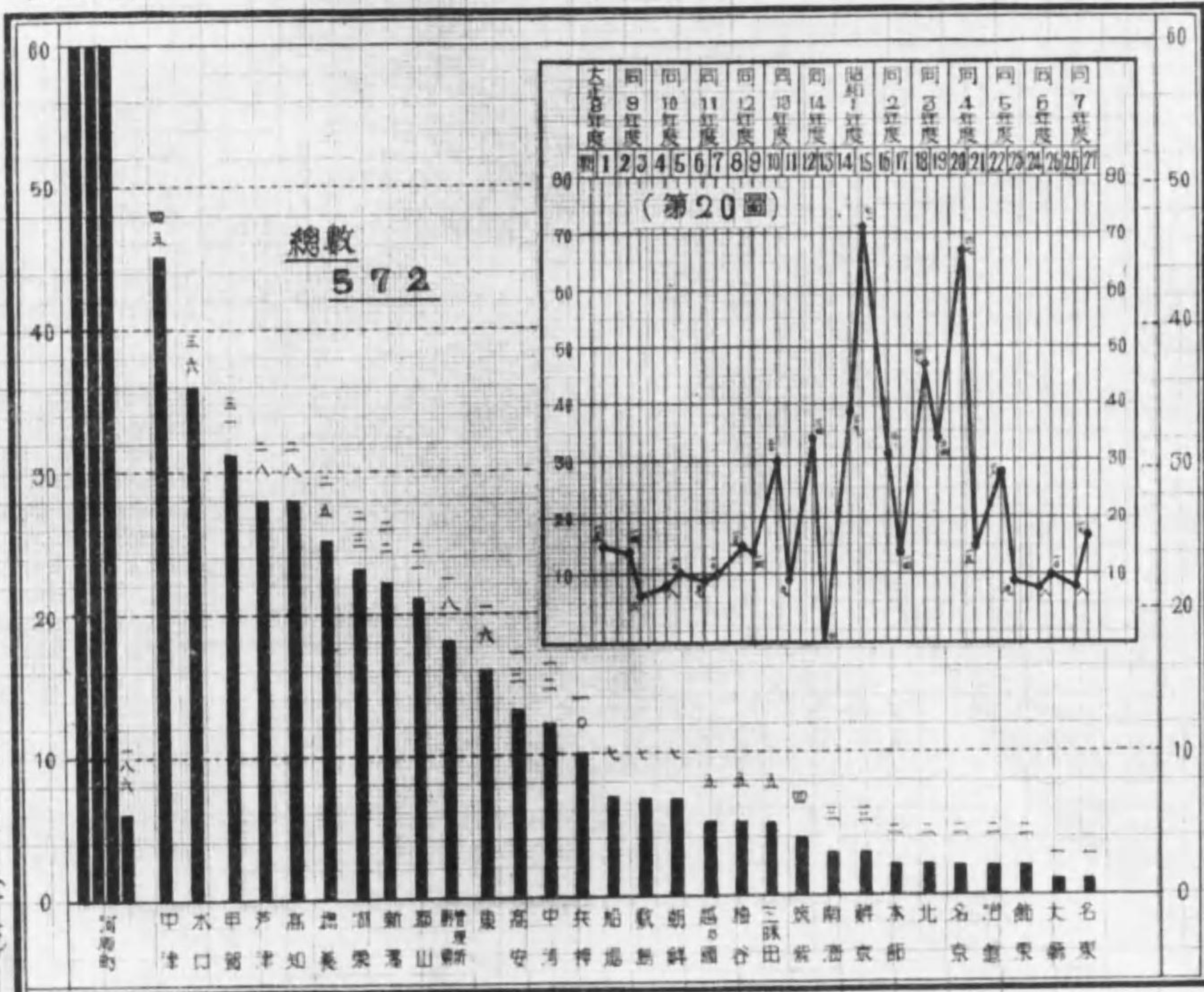

(六)

(第22圖)外國語學校及女子學院卒業生數 (年度別)

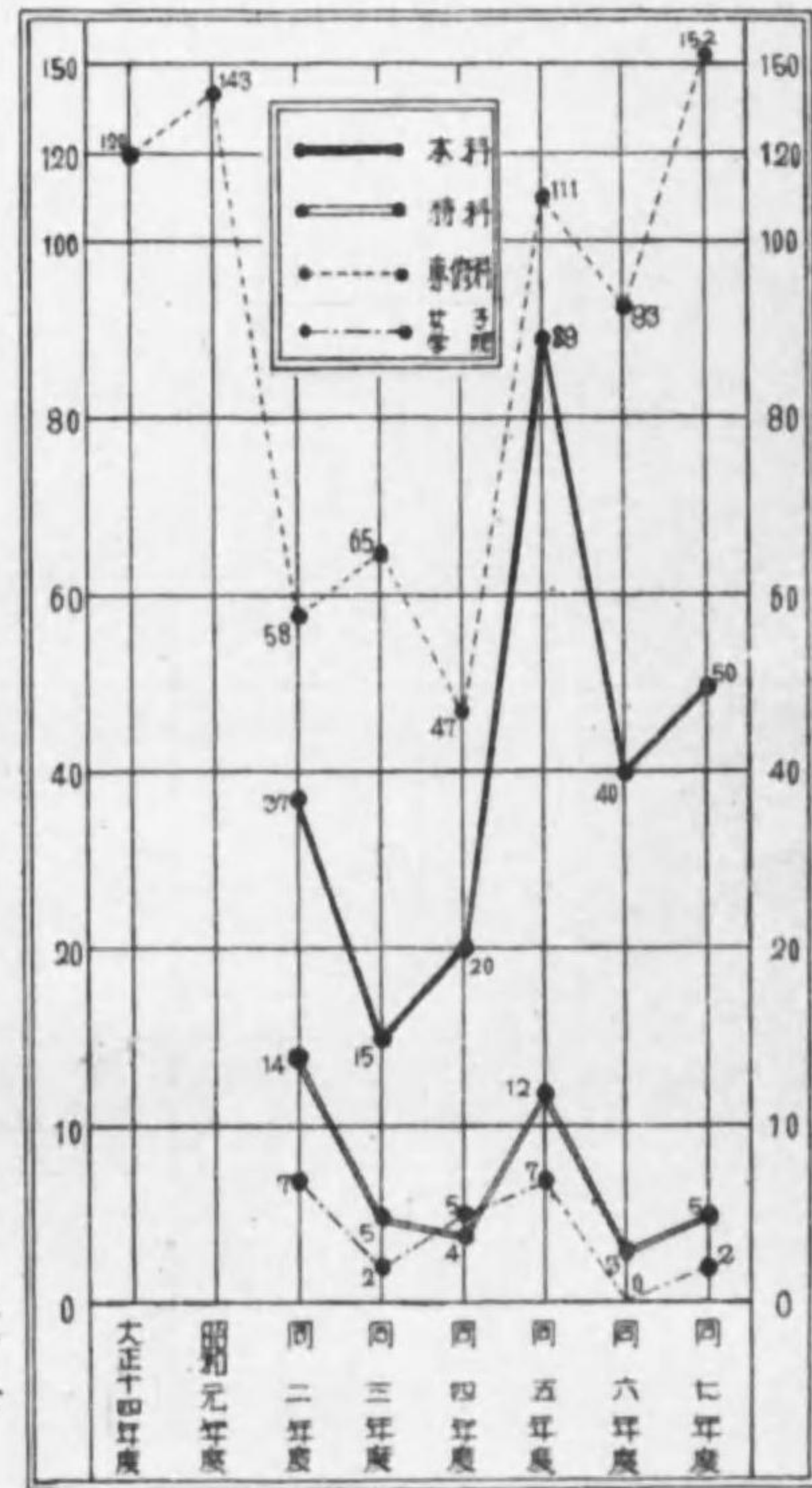

(第37圖)小學校卒業生數 (年度別)

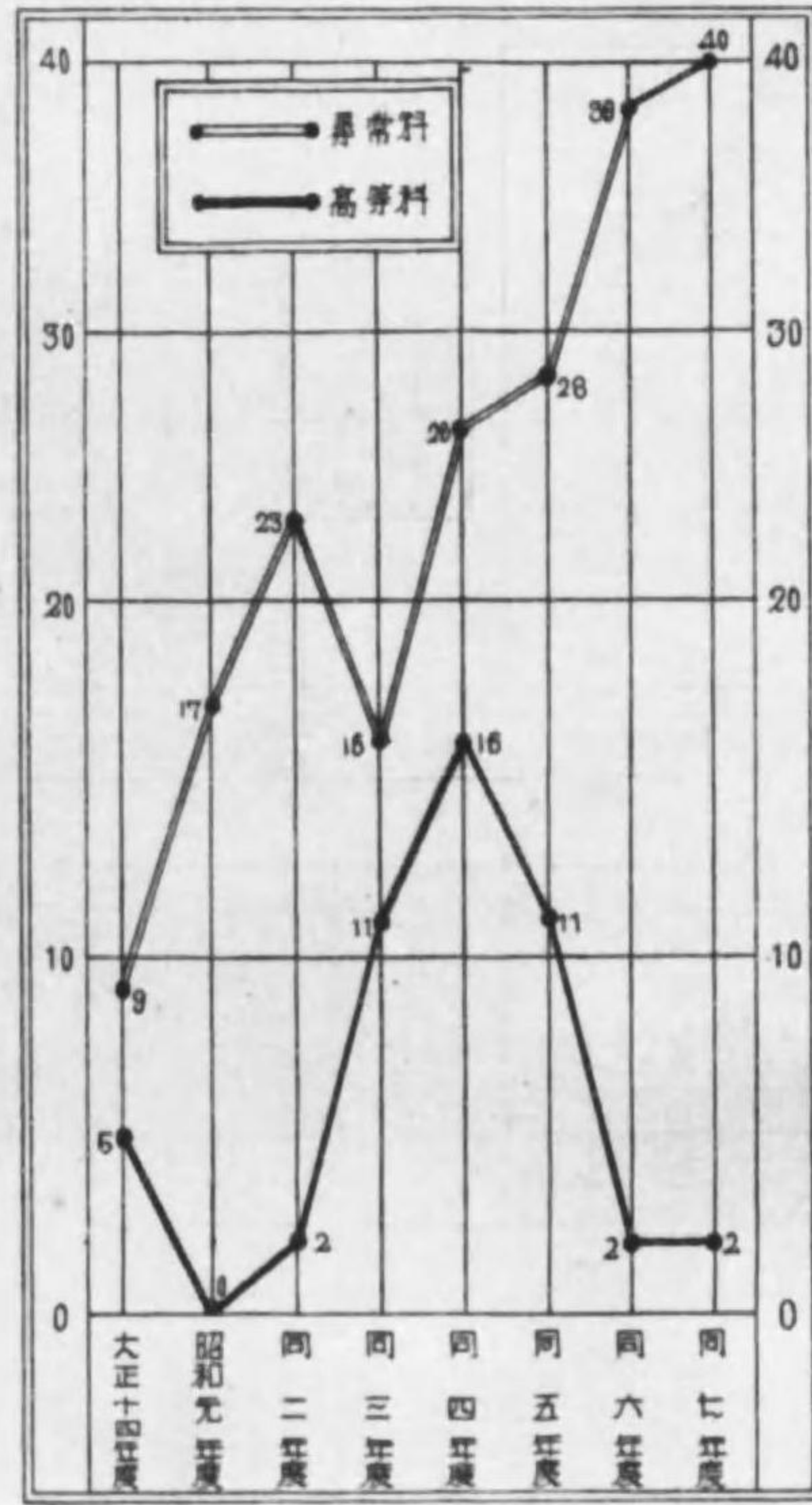

(第23圖)

外國語學校及女子學院卒業生數 (直轄教會別)

昭和8年3月31日調

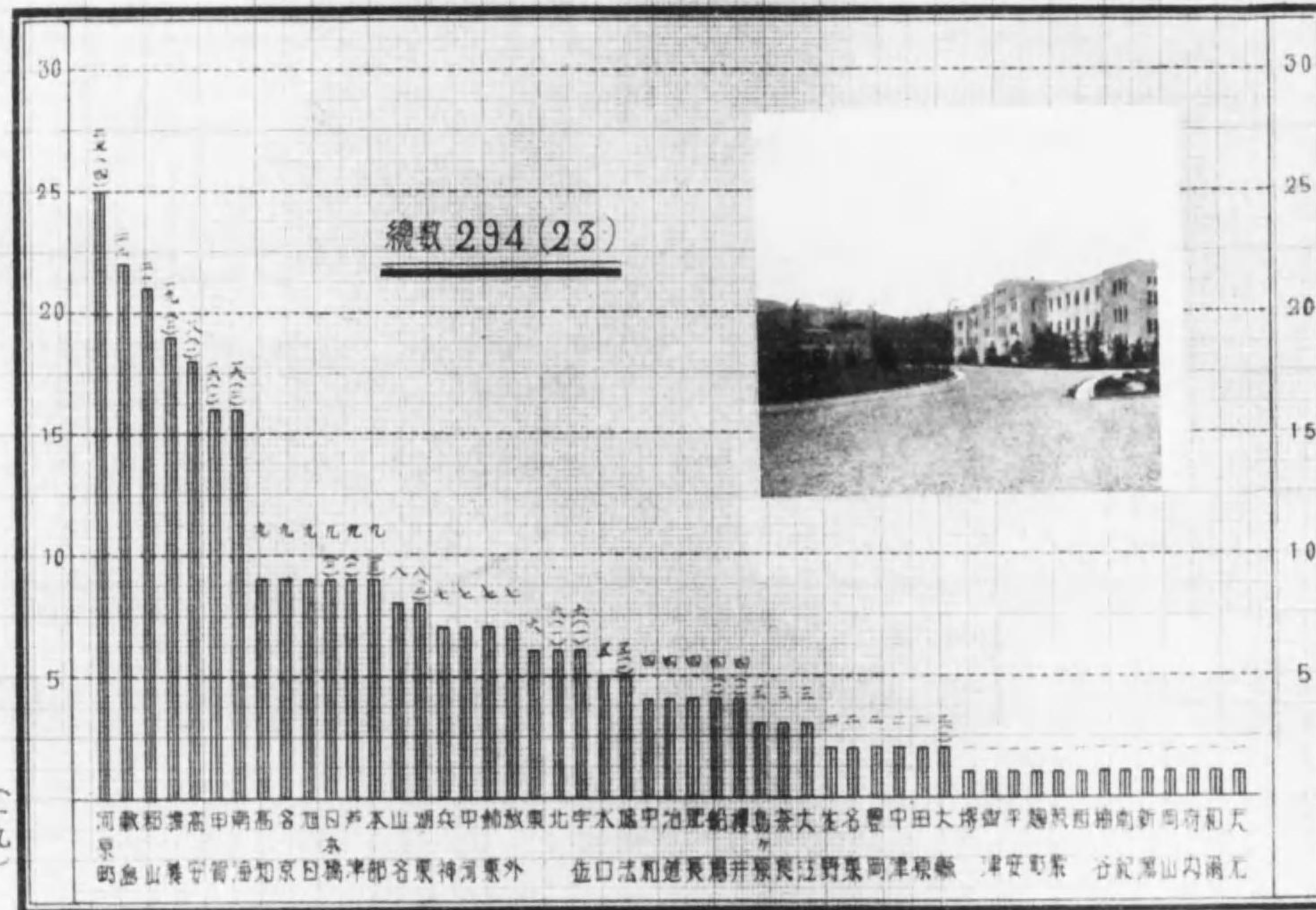

(一九)

括弧外、計數ハ該學校及學院卒業生ノ合計數；括弧内、計數ハ學院ノ卒業生數ナル。





(第26圖) 外國留學生修業科目修了生數 (由總收會別) 昭和8年2月31日續

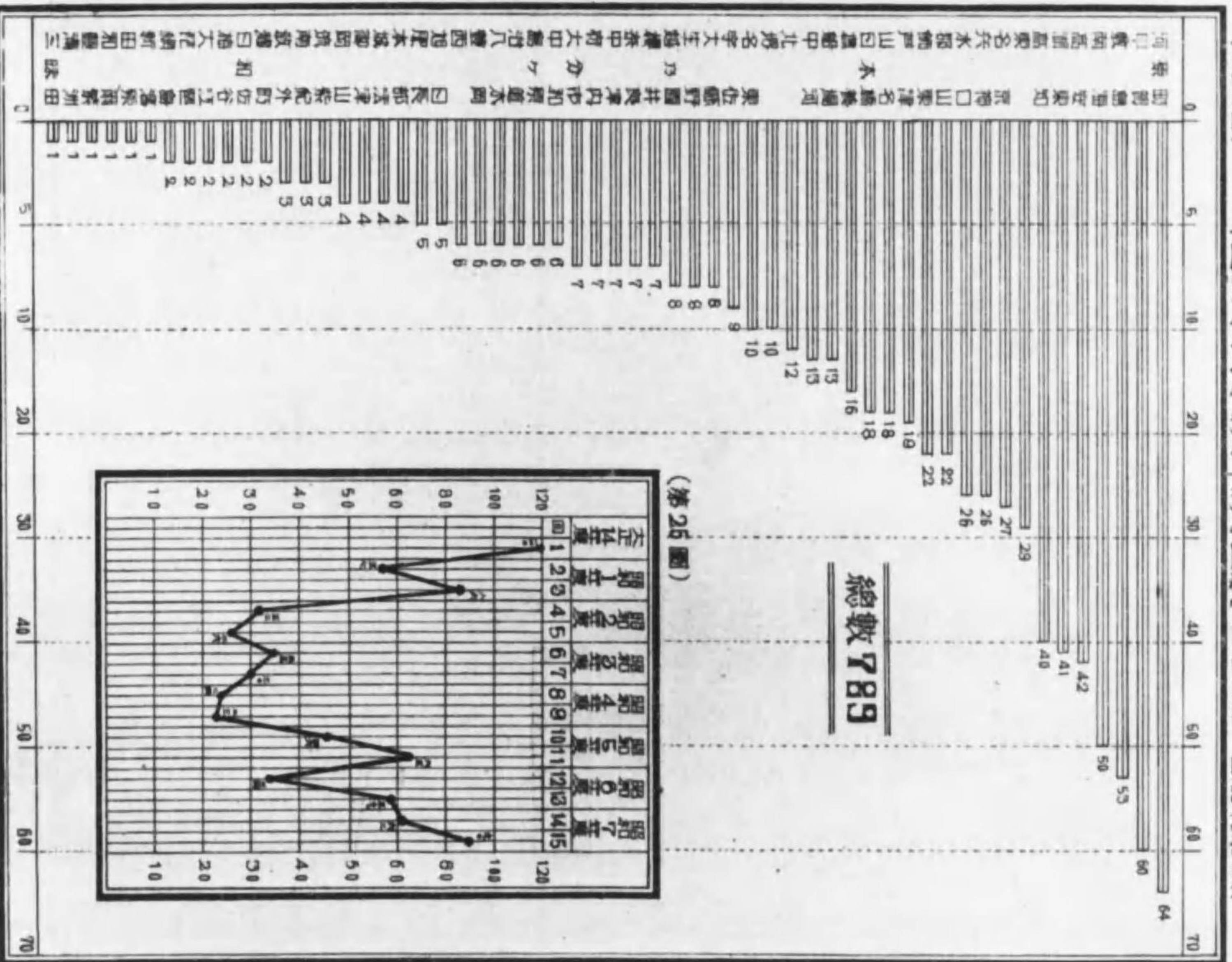

(第27圖) 外國語學科交際科修了生數 (セカ81) 昭和8年3月31日現在

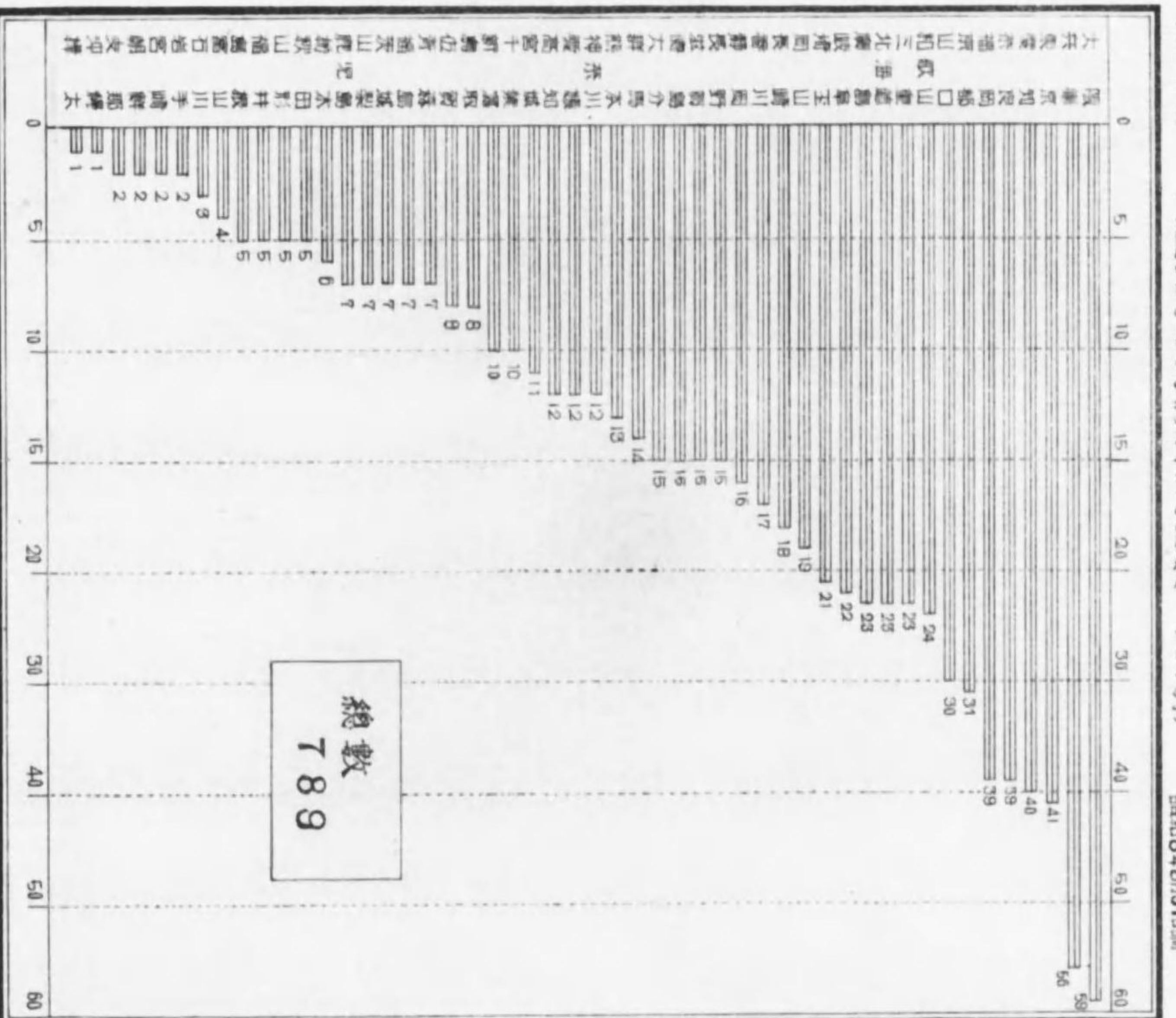

中學校，中等學校，高等女學校卒業生數 (年度別)  
 (第28圖) (第31圖) (第34圖)

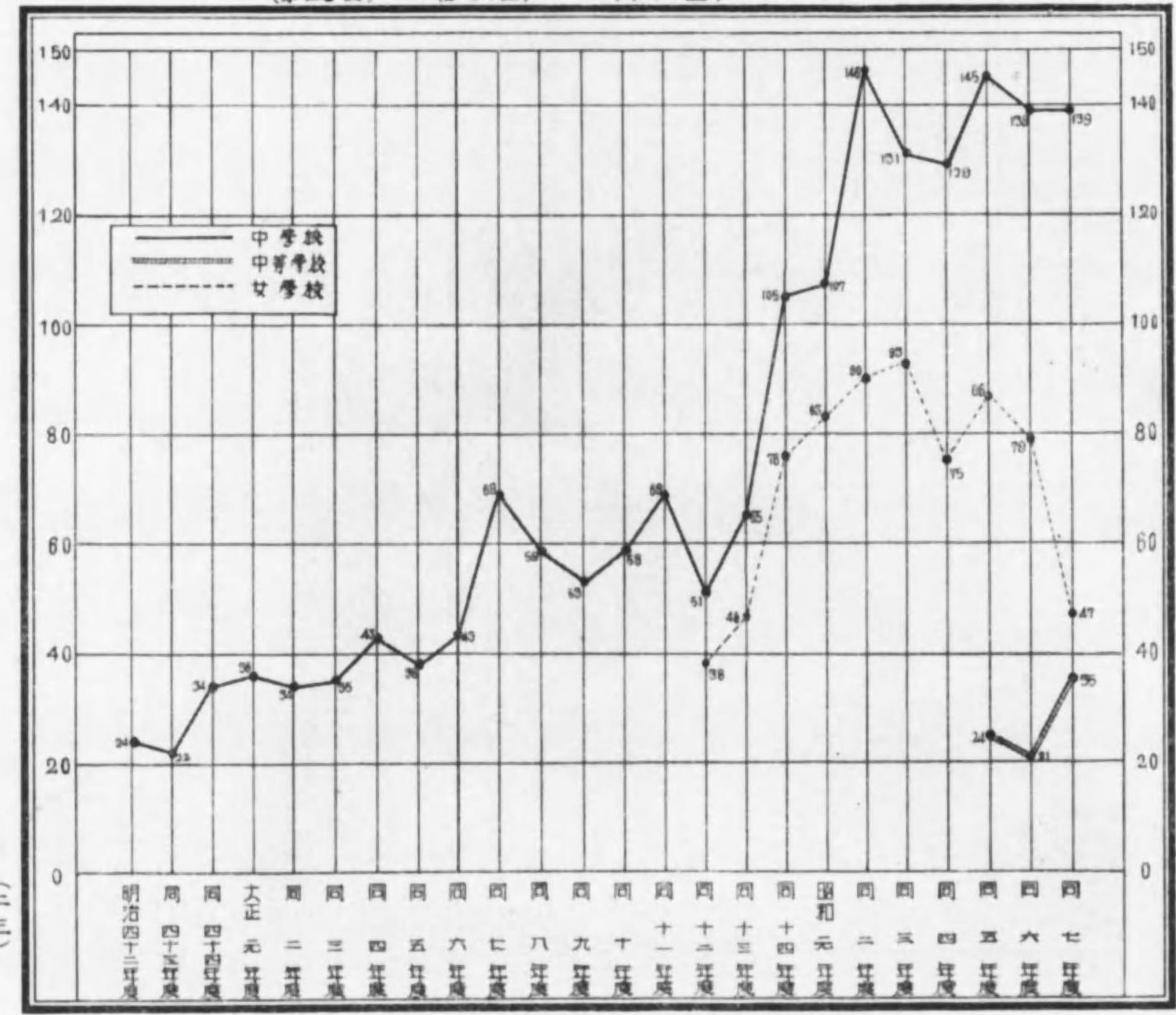

(三三)



(第30圖) 中學校卒業生數 (地方別) 昭和8年3月31日調

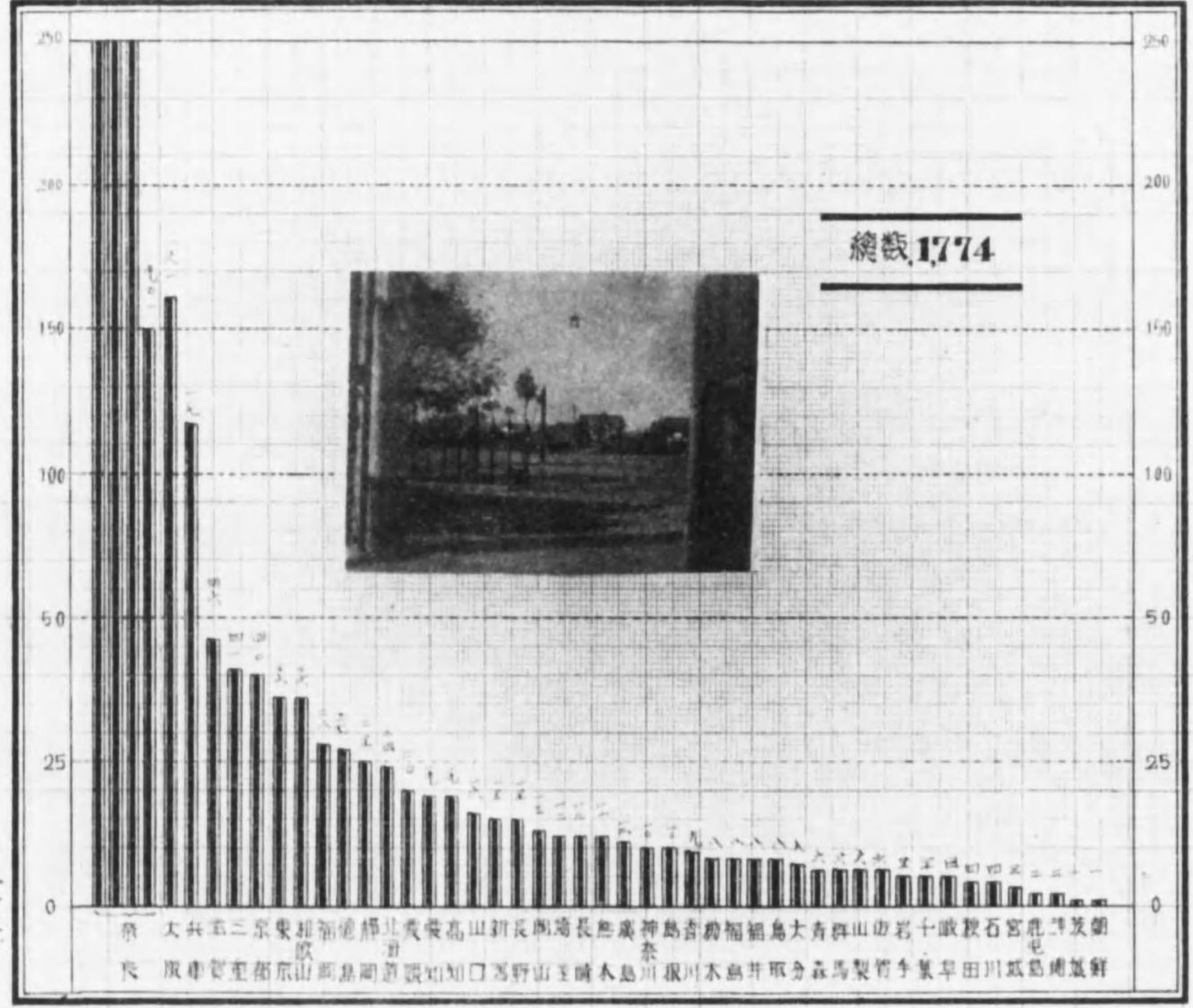

(五二)







第36圖)

高等女學校卒業生數

(地方別)

昭和8年3月31日編

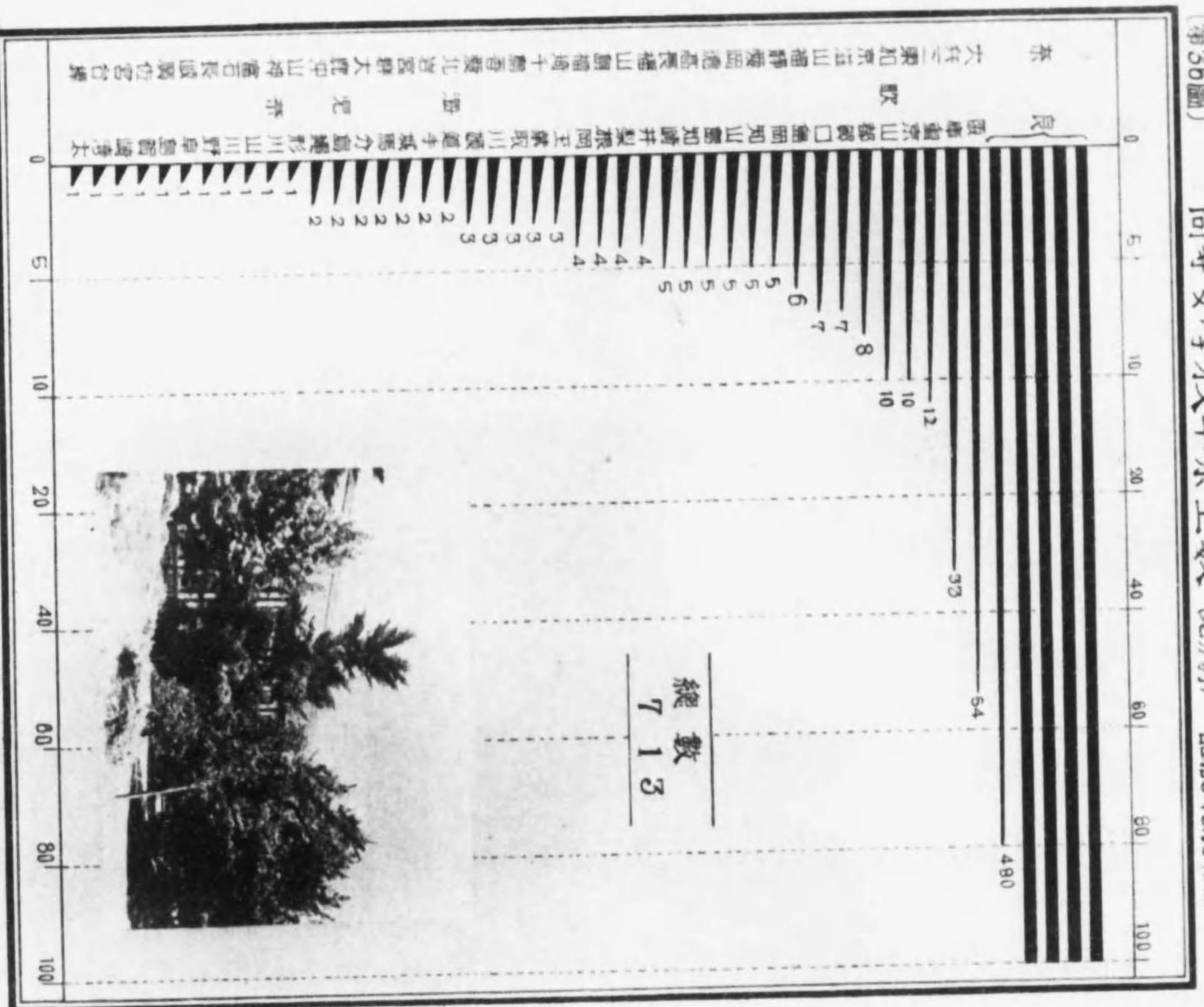



(第39圖)

小學校卒業生數

(地方別)

昭和8年3月31日調

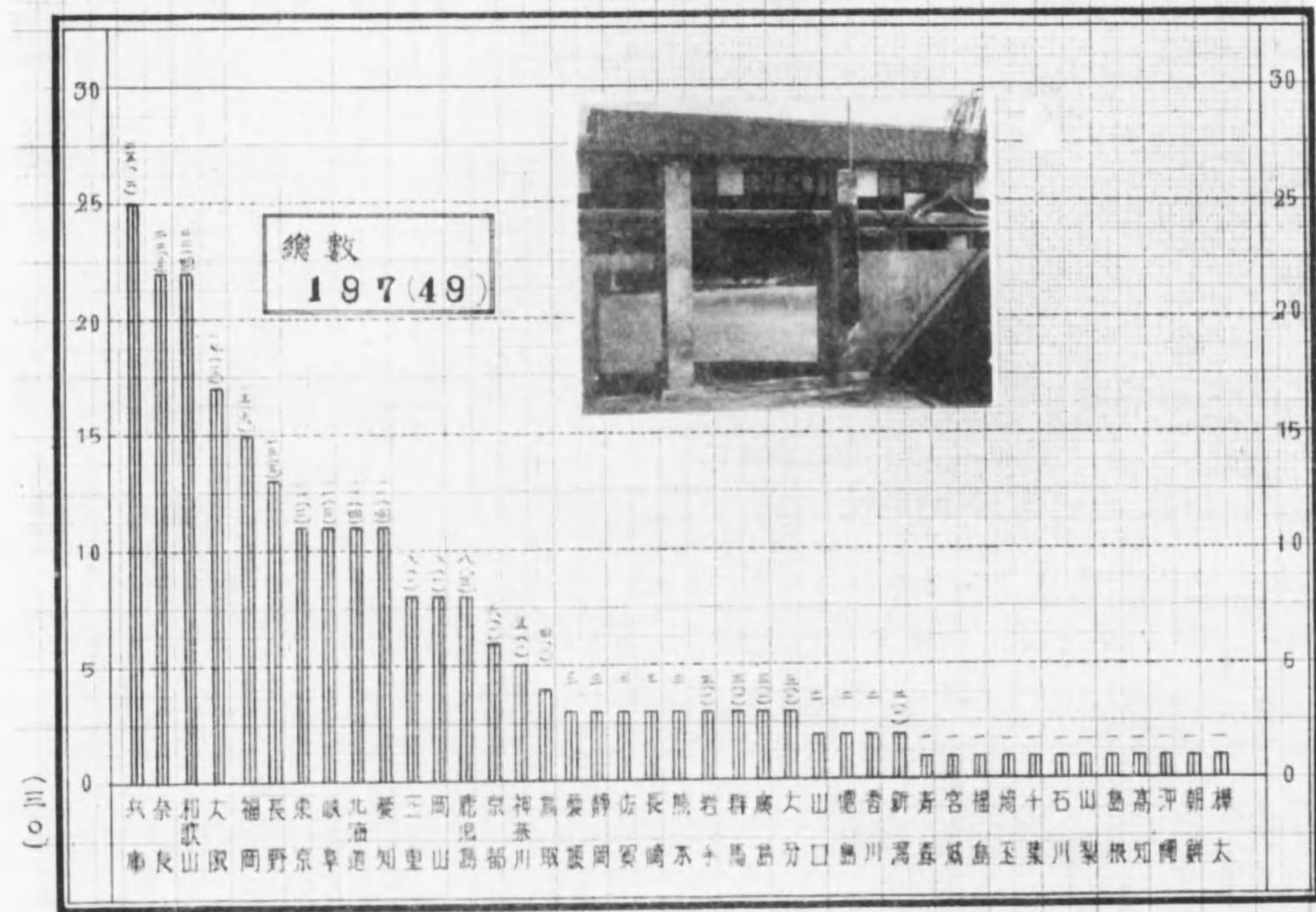

總數  
197(49)

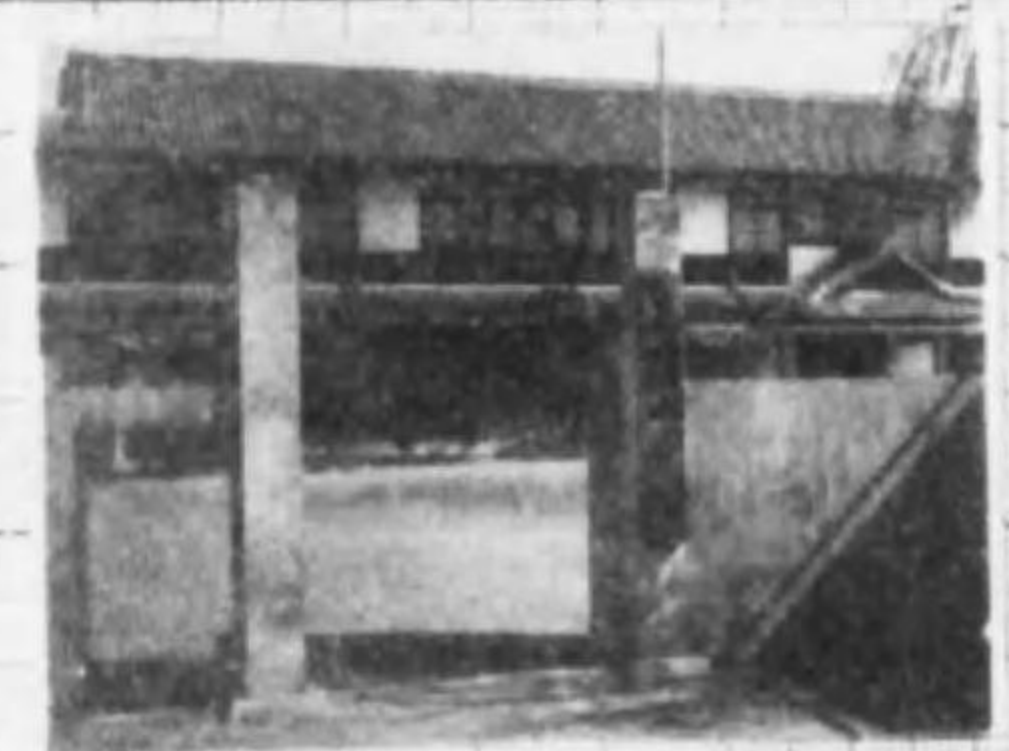

(0.11)

括弧外ノ計數ハ尋常科及高等科卒業生ノ合計數；  
括弧内ノ計數ハ高等科ノミノ卒業生數ナルコト

(第41圖) 幼稚園修了兒(一般兒)數 (直轄教會別) 昭和8年3月31日調

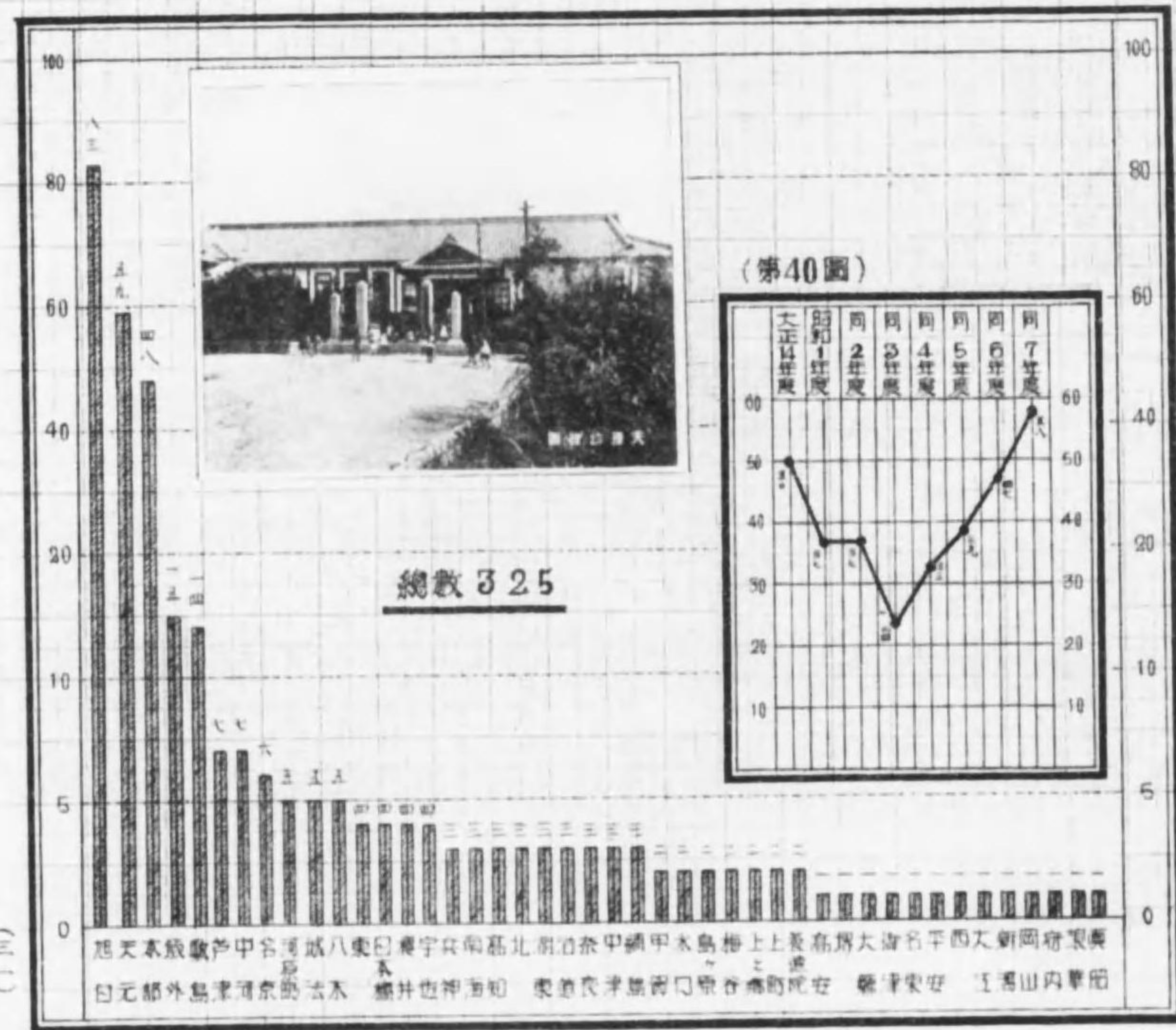

(三)

一般兒ハ別科修了兒以外ノ子ヲ指ス

(第43圖)

幼稚園修了兒(別科生兒)數

(直轄放會別)

昭和8年8月31日調

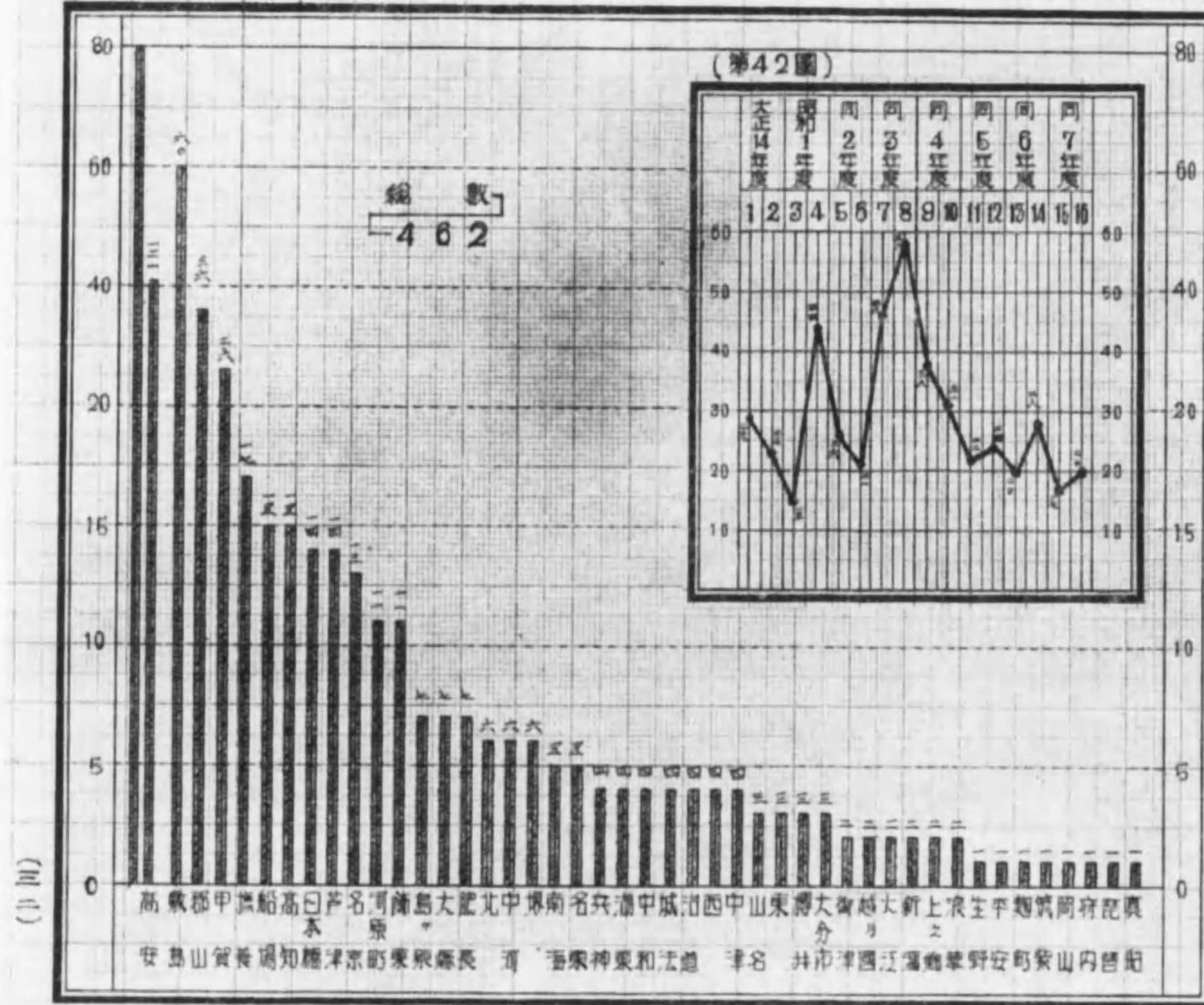

(第44圖)

圖書館藏書數

(昭和8年3月31日現在)

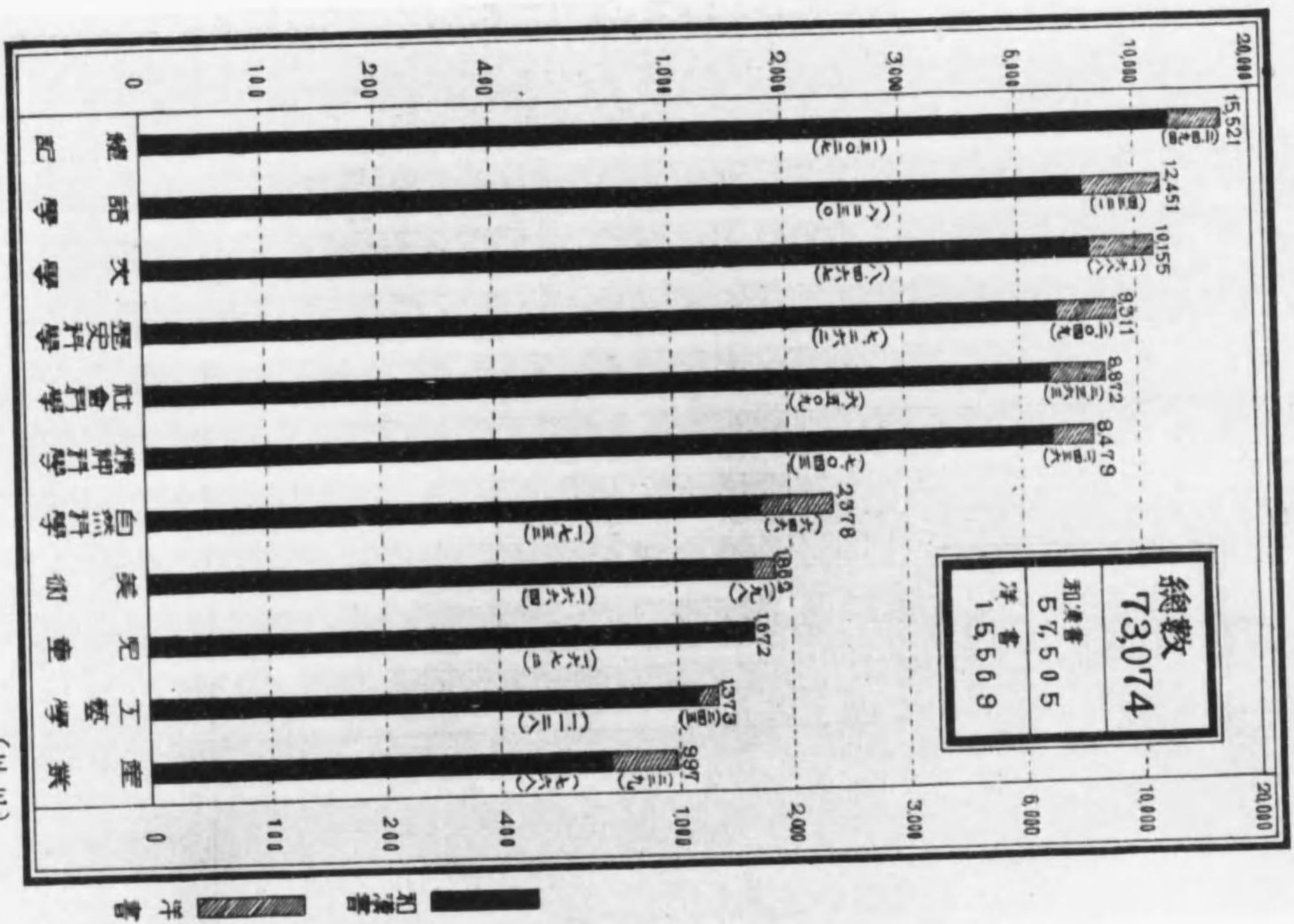

(川川)

昭和八年十二月十日印刷  
昭和八年十二月十五日發行

編輯兼發行者 奈良縣丹波市町三島  
天理教教廳總務部調查課  
代表者 後藤總一郎

無斷  
禁轉載

印刷所 奈良縣丹波市町川原城  
天理教教廳印刷所  
代表者 東井三代次

發行所 奈良縣丹波市町三島  
天理教教廳總務部調查課  
奈良縣丹波市町川原城

發賣所 天理教道友社

終

