



栗氏魚譜

貳

宗ノ布ヲ年布トシ著青画共ニ出ル
以テ文、時田本ナリ宮ノ管ニ付
他ニ宗ノ如ク徳候多シ如ク亦不
付ニ有ク右ノ方ニ有ク



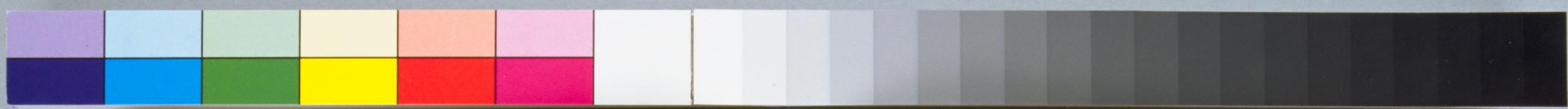

栗氏魚譜 10冊 寄別11-31 01-042

国立国会図書館



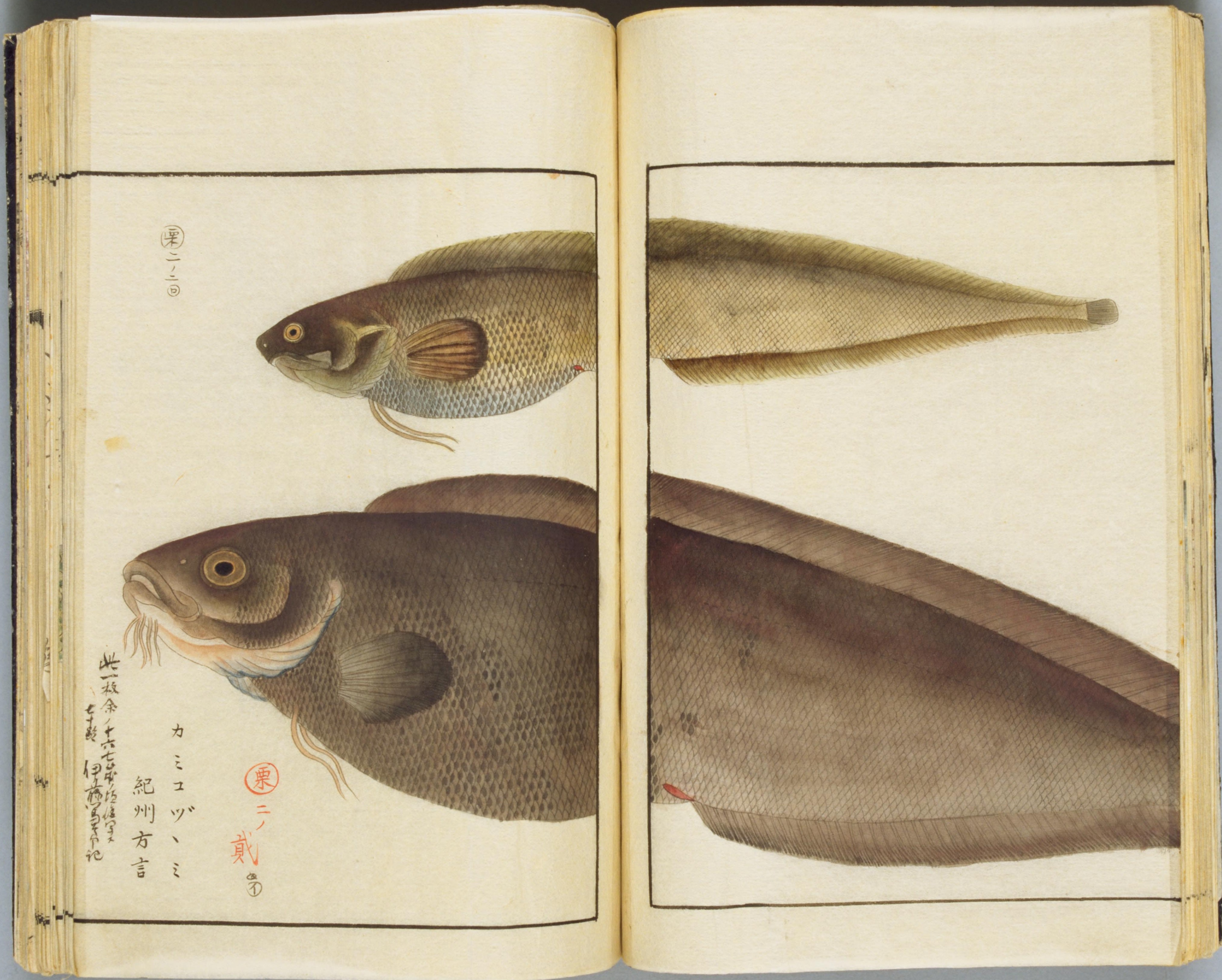

栗二ノ二回

此一枚余ノ十六七年前
伊予松山守氏ノ
七十餘ノ
記

カミエツ、ミ
紀州方言

栗二ノ
戴
印





栗
ニ
参
シマ
カツ
ホ

栗氏魚譜 10冊 寄別11-31 01-044

国立国会図書館





栗
テ
四
ヂヤゴケ

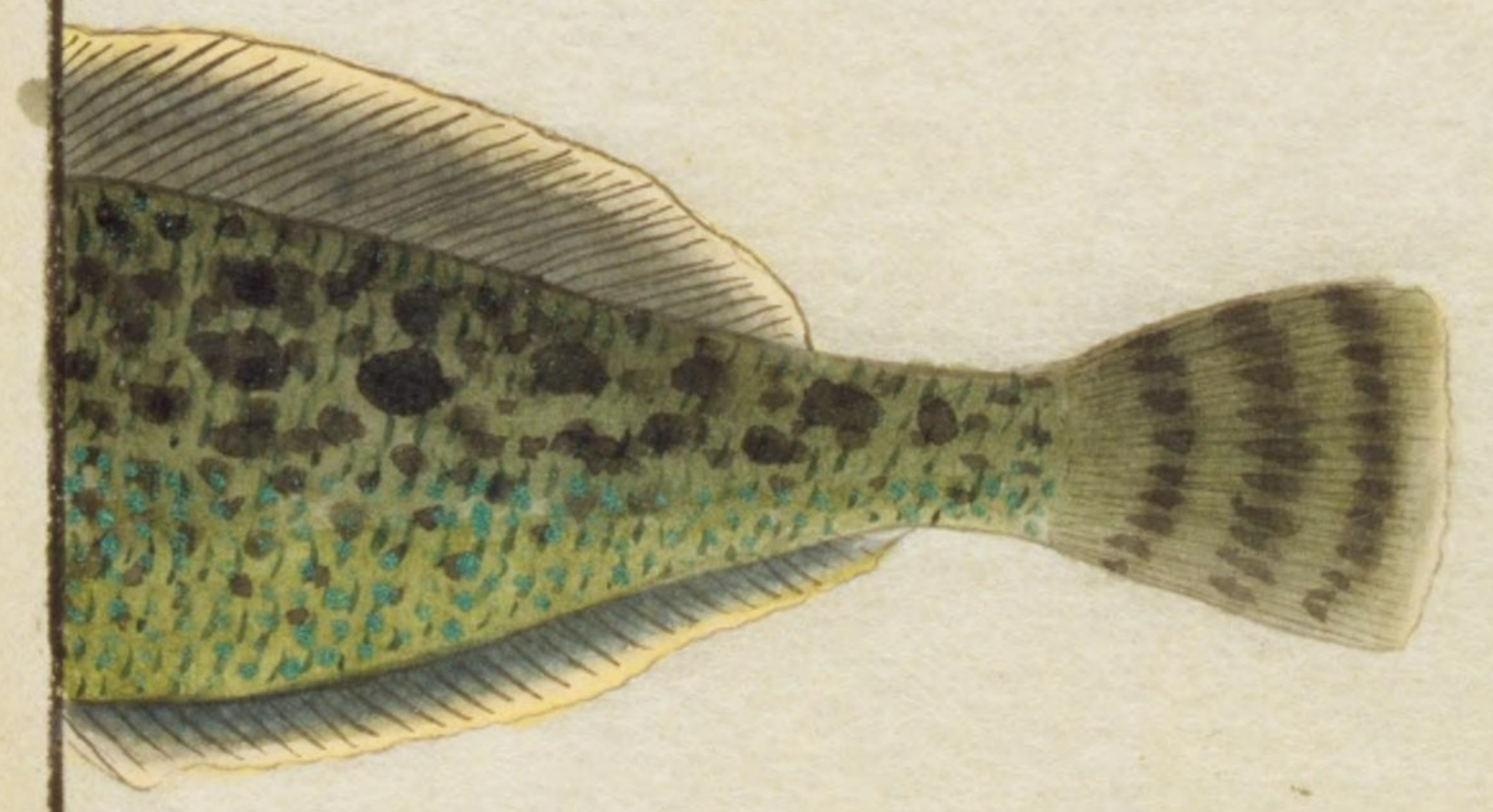

栗
テ
五
オキアイナメ





栗
ニ
六
メ
ゴ
チ

栗
ニ
七

チ
ゴ
ミ
ツ
ネ



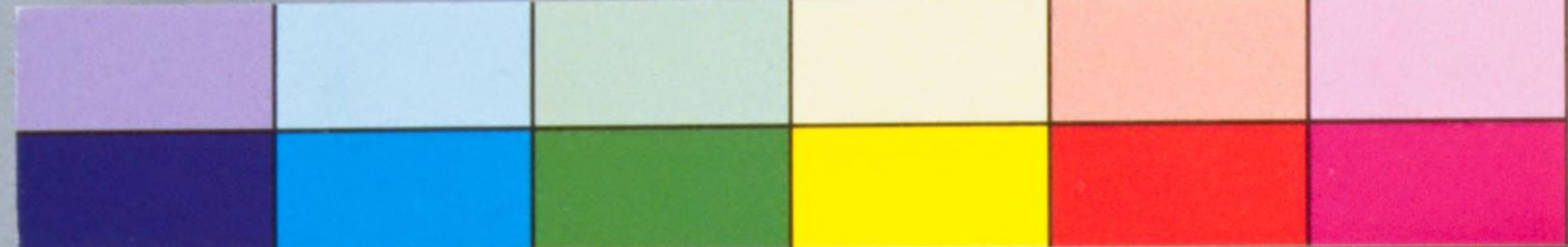

栗
ニ
丸
ギ
ナ
ツ
ホ
ウ

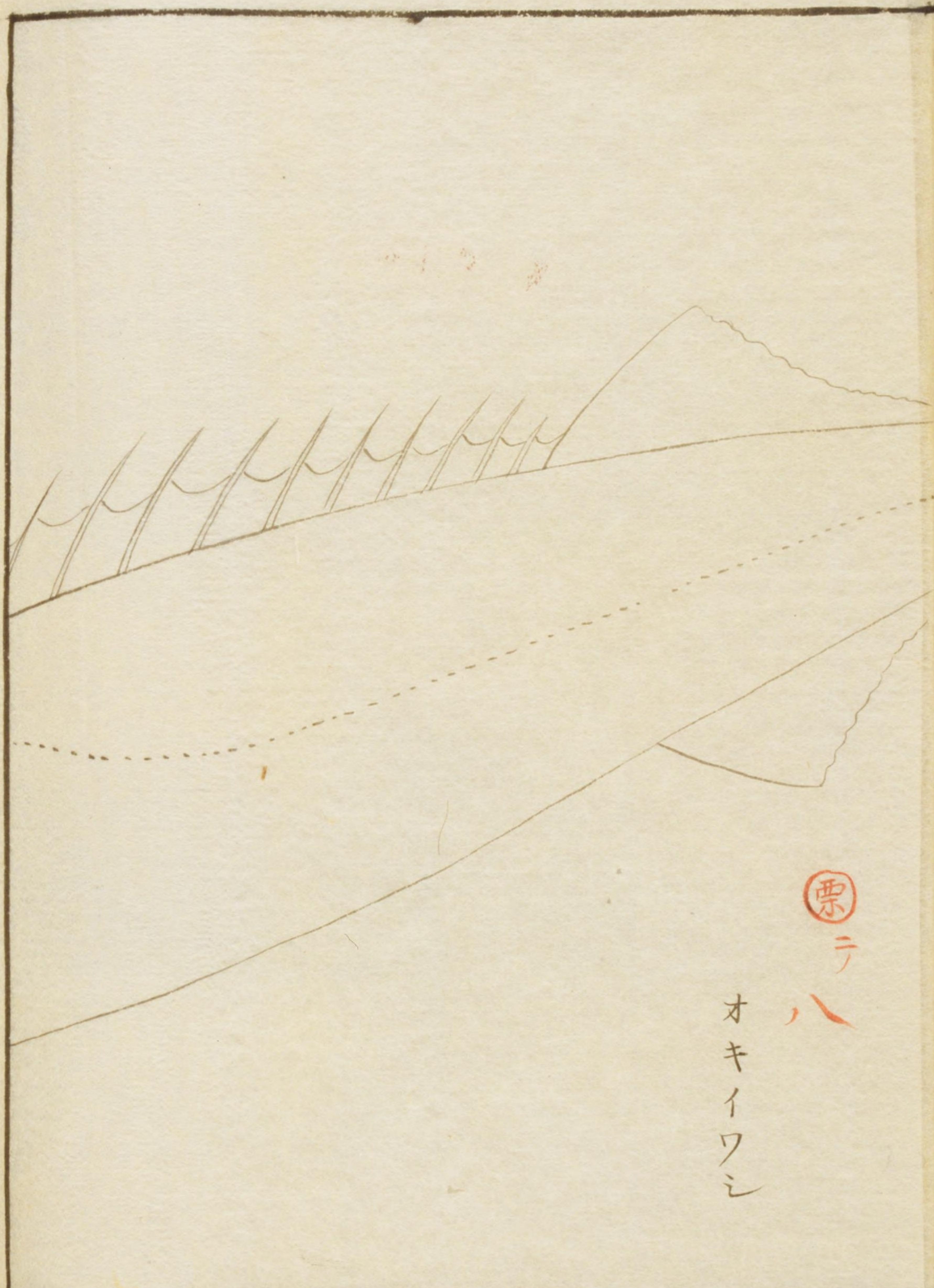
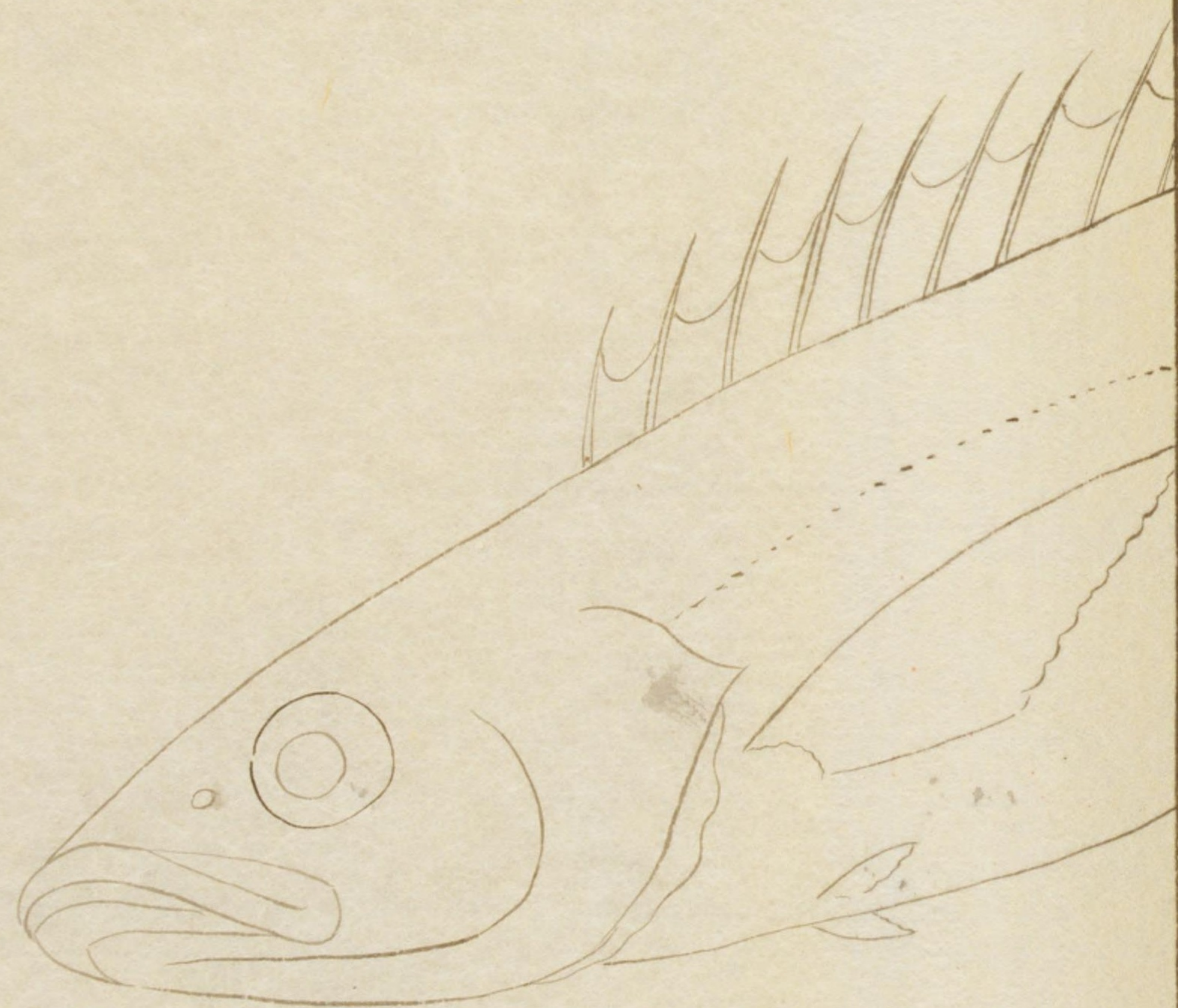

栗
テ
ハ
オ
キ
イ
ワ
シ





栗
ラ
拾
壹
ハ
タ
く



栗
ラ
十
一
寸
ヲ
コ
ゼ

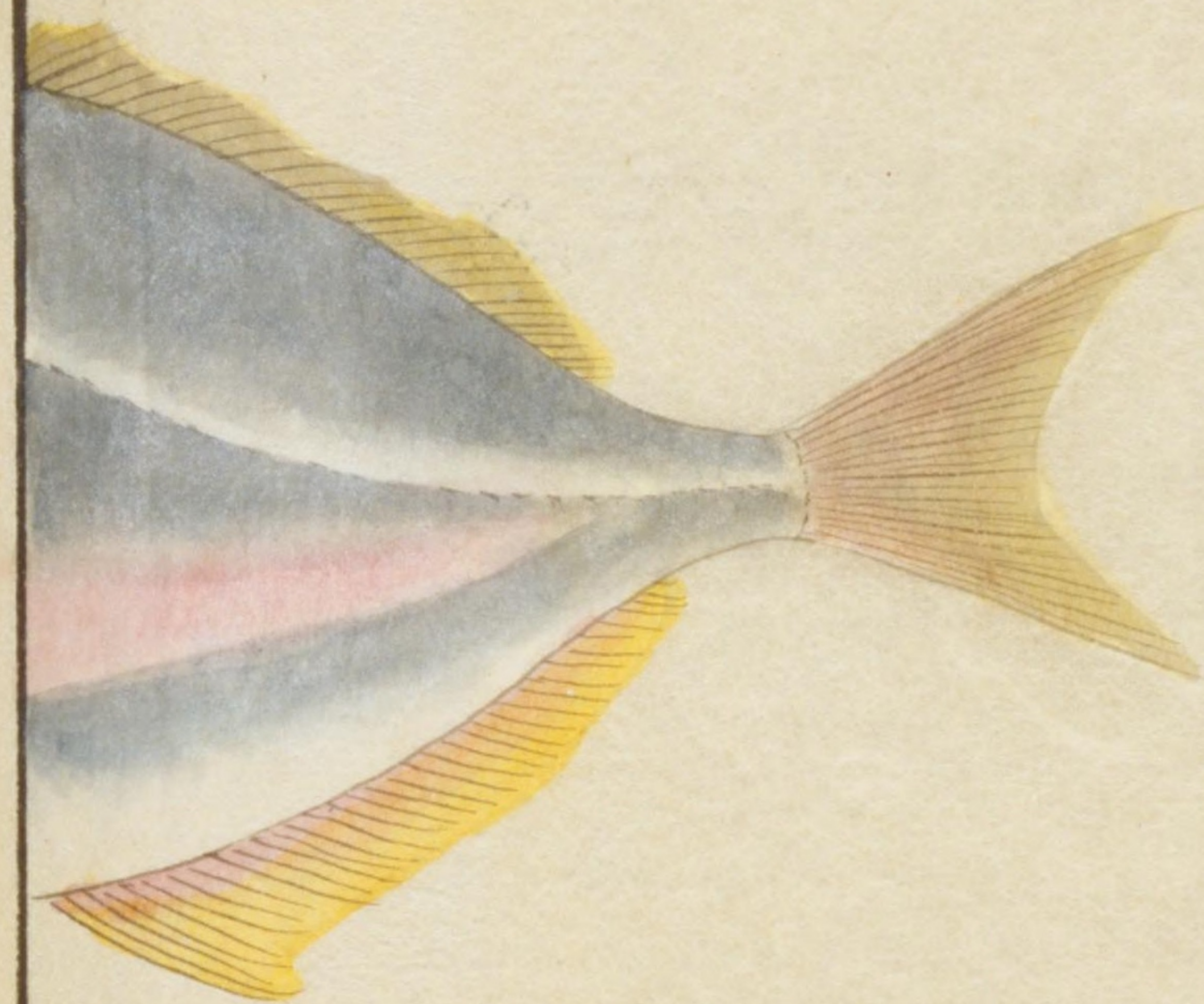

栗
ラ
拾

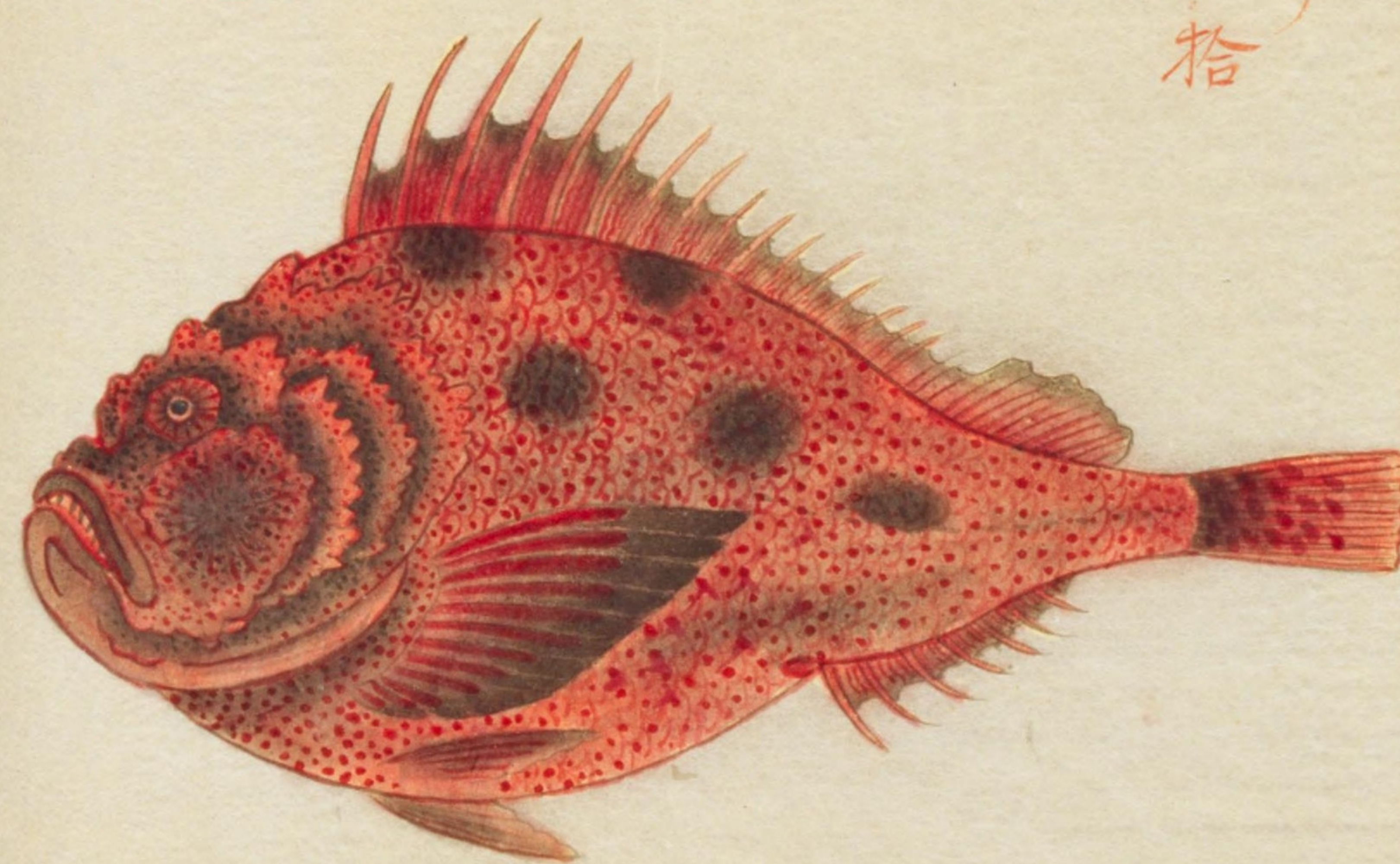



第
ウヲ
スジ
ハタ
シロ、
トモ

栗
テ
十四

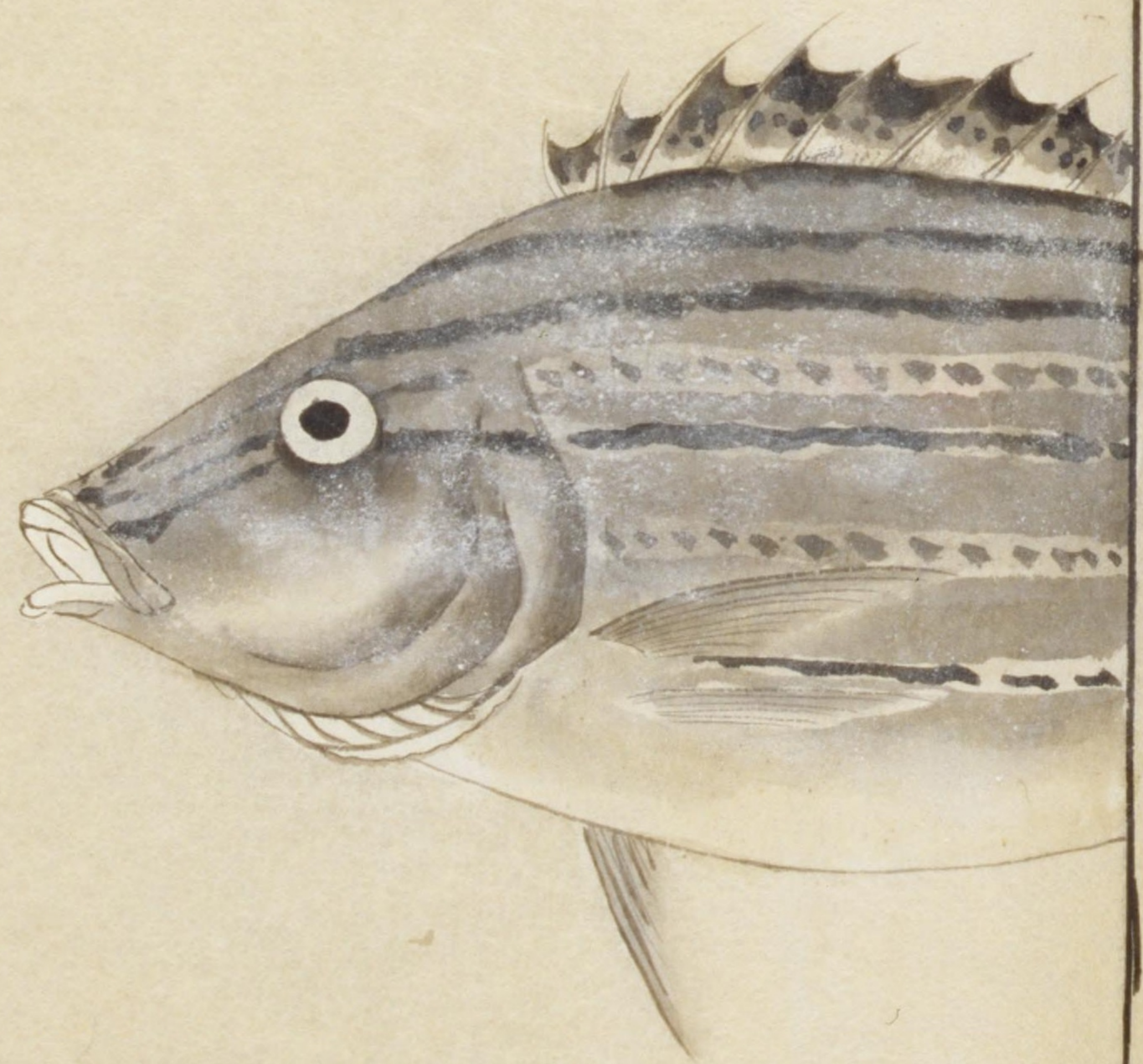

小
ムツ
栗
ニ
ノ
主
ムツノ魚ノ子ナリ甲戌孟冬
既英馬之目大ナリ
九十月ノ頃江戸ニテ偶見
之肉甚軟ニノ味不美
此魚眼大ニ牙多ク觸ミ手
ヲ傷ルモノナリ



癸丑年春月異魚三種水戸府ヨリ来ル名不知

栗ニ
十五



背黄腹白ク
黒條アリ羨
ナリ鱗細密
ニノナキガ
如シ



栗ニ
十六

ホウグ
火魚ニ似
テ鱗雀魚
ノ如ク六
稜アリ各
鱗次メ堅
硬ナリ



栗ニ
十七

水府方言鯛ノ聲ト云者ニ似テ其口
ヤガラ魚ニ似タリ名詳
鱗ナク沙アリテザラツク漢名紅沙
ナルヘキ乎
臺灣志云紅沙皮紅如塗硃鱗細





越

前産

栗二ノ十八

ベニウオ

寛政八兩辰四月十九日藥品會ニ

出大サ此通りナリ無鱗惣体上ニ

キラ引タル如ク銀色ノ光リアリ

其土人十月ニ獲ル他月アルナ

シト云

按ルニ盛京通志ニ紅娘子魚アリ

此魚ナルベシ其書ニ云紅娘子魚

小魚也近畿以下有紅黃五彩色故

俗呼紅娘子

越前ヨリ塩蔵ノモノヲ寄スルモ

ノヲ因ス去ナガラ其色五彩ヲ備

ヘテ美ナリ其活スルモノハ殊更

ニ養麗ナルベシ



伊豫吉田宇和島方言ムノイオ

嶋ハゼ

俗ニダホウ

ハゼト云モ

ノ、類ナリ

栗

二ノ

十九





栗
ニ
サ
三
カ
ム
ロ
ハ
ゼ

栗
ニ
ノ
二
十
四
ゼ
ハ
シ
ナ
大



栗
ニ
ノ
二
十
ハ
ゼ

栗
ニ
ノ
ニ
五
ラ
カ
ミ
ハ
ゼ

栗
ニ
ノ
二
十
ゼ
ハ
モ
大



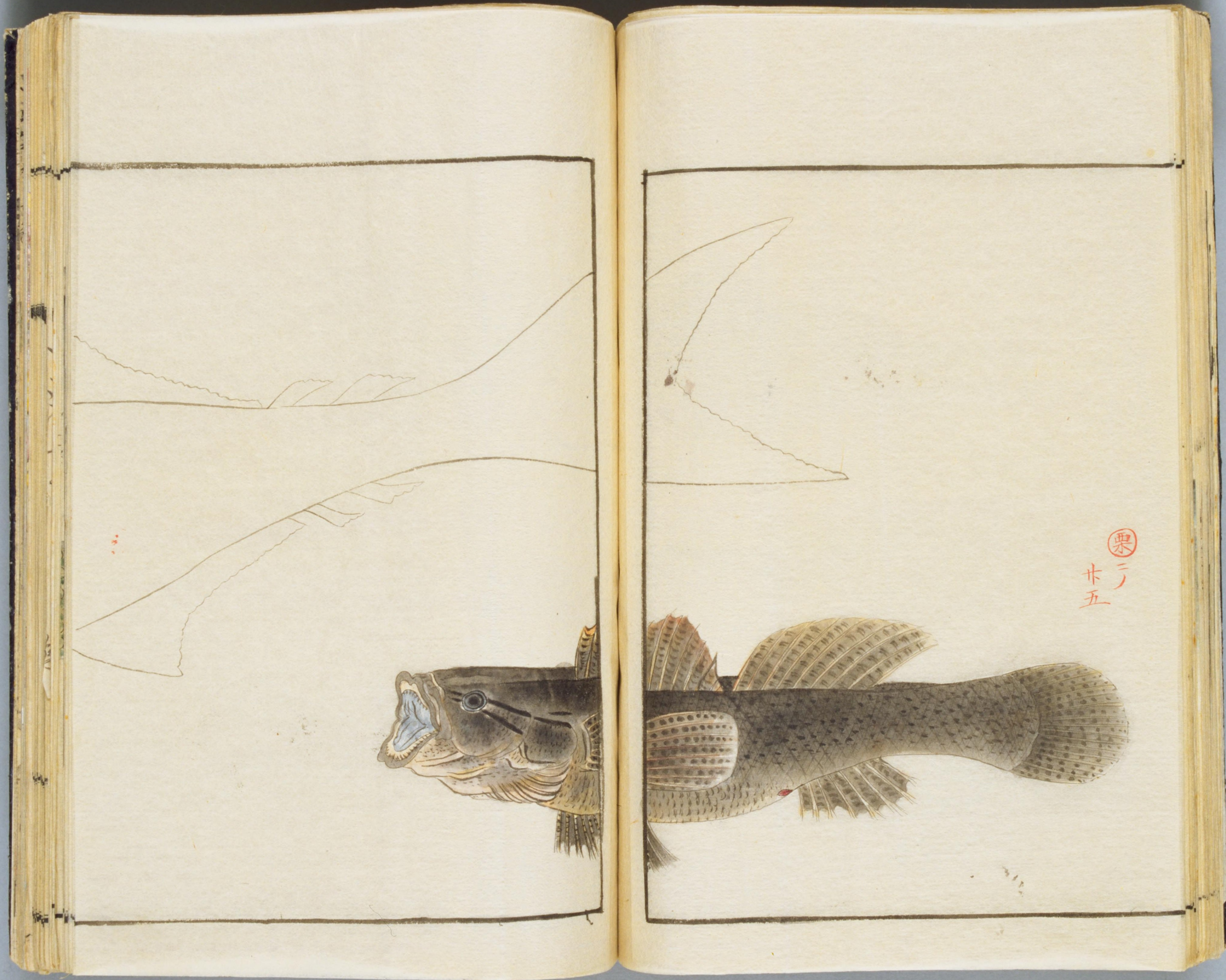
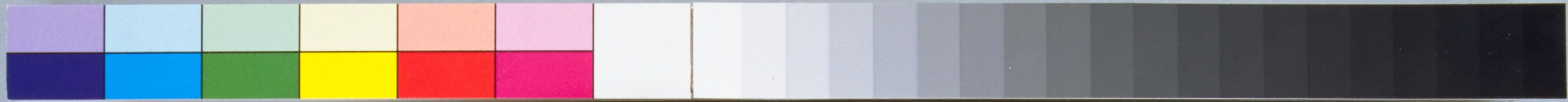

栗
三
廿五



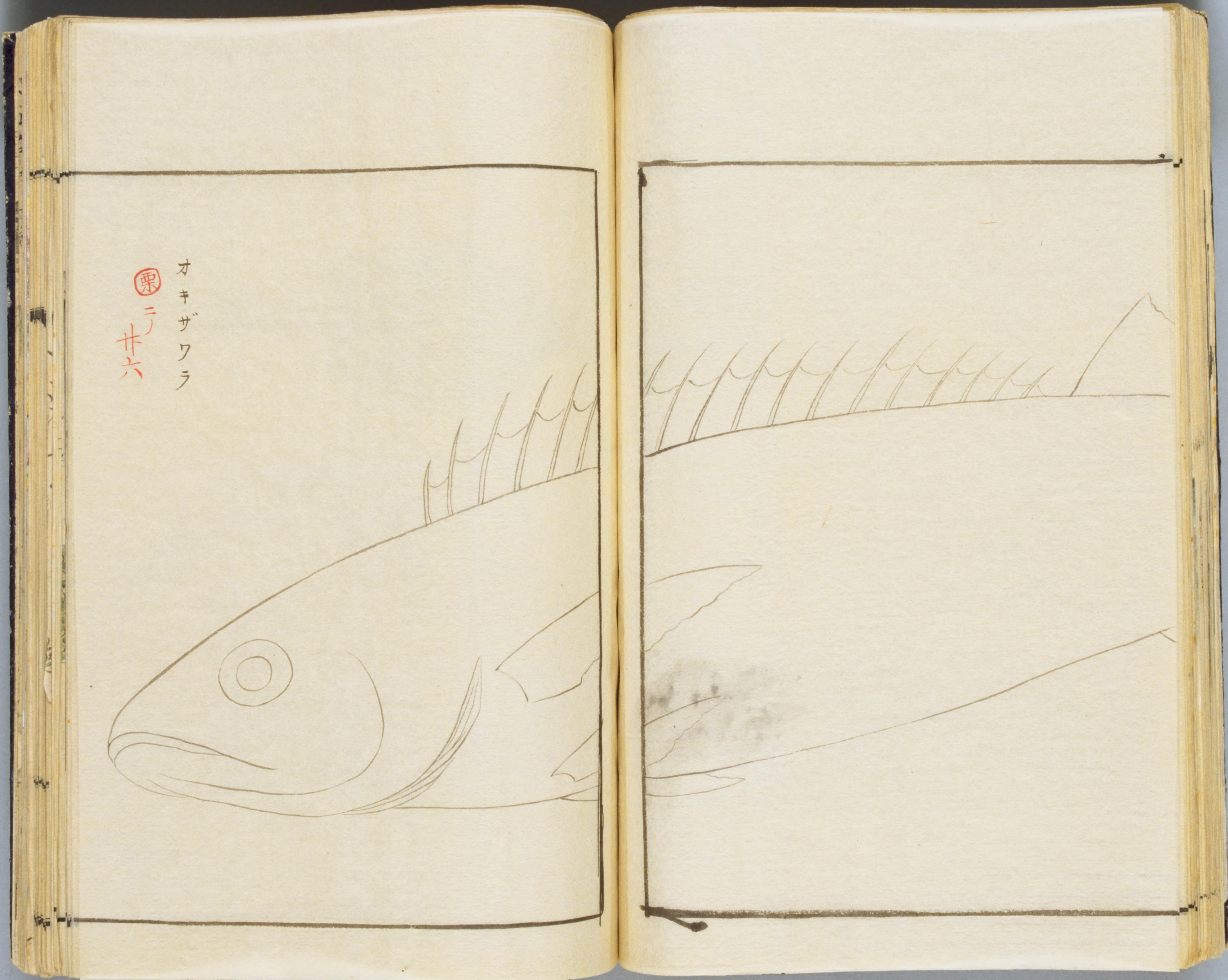

栗
ニ
六
オキザワラ



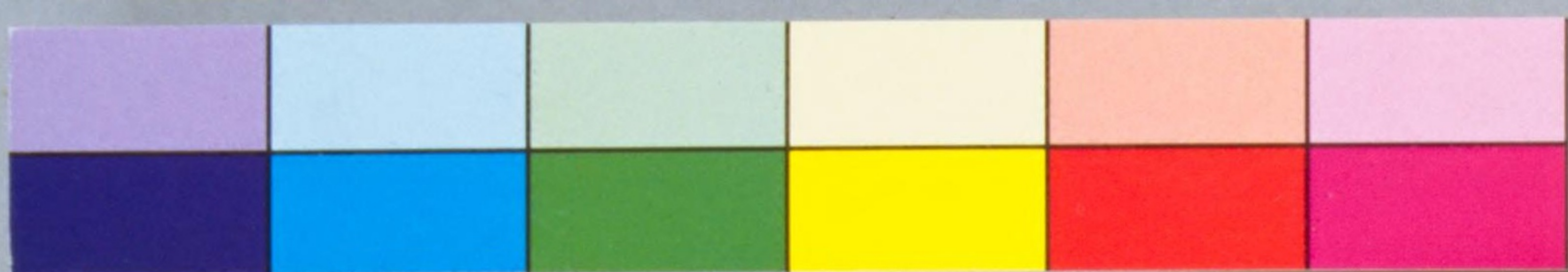

カタハ鯛 佐州産

栗ニノ
廿七



隅州熊毛郡國府
八幡宮前ノ濱ヨ
リ産
火打魚

小鯛ノ類ナリ
背ヨリ割開膳
養トナシ来ル

頭中ニ二石ア
リ表高ク光リ
ウラ平紋アリ

栗ニノ
二十八

胡椒ダイ

筑前ツクシノ方言寶藏鯛
貝原翁云常ノ鯛ヨリ身薄
ク味淡クシテヨニ色淡白
紅ナラズ尾ニ近キ処黒点
多シ牙ハ口中ニカクレテ
口外ヨリ見ヘズ尾ニ岐ナ
ク直ニ切タルガ如ク常ノ
鯛ニ異ナレリト大和本草
ニアリ即コノモノナリヤ

栗ニノ
廿九





栗
二ノ
三十
猩々鯛





日東魚譜ノ
ハナキレダイ
此類ナルベシ只
其鬚鬣尾黄色而碧
紅相交如錦紋蓋ハナキレハ花黄鬣
之謂乎此黄縹魚ノ一種也



紅シヲゴ
黄縹魚ノ一種
リ錦ダイト云
漳州府志云黄縹
魚形略似奇鬣魚
身小而薄其尾淡
黄性輕無毒云々
栗
二ノ
三十一





栗二ノ三十三
チヌダイノ類

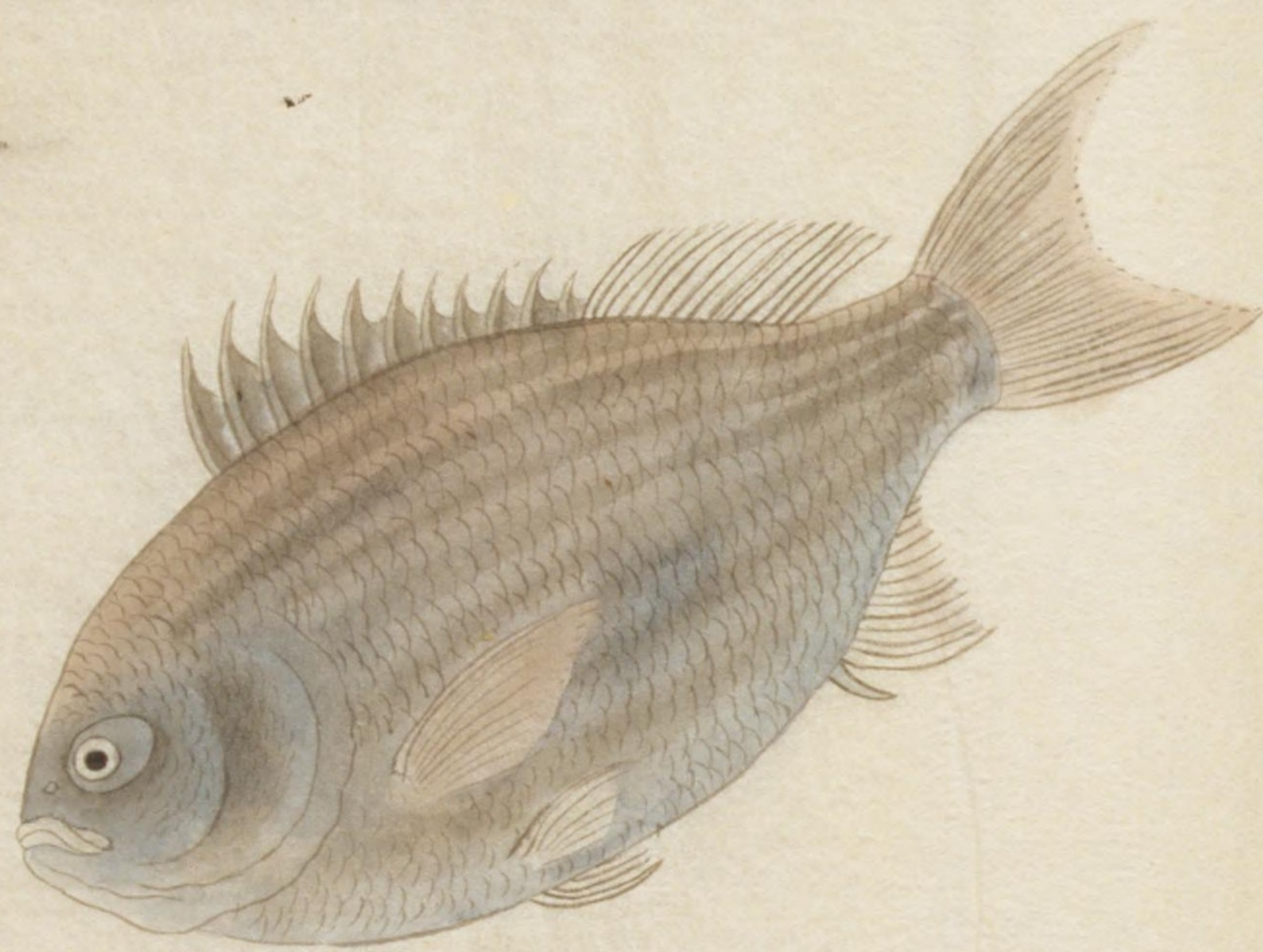

栗二ノ卅四
方頭魚異品
ハナオレダイ

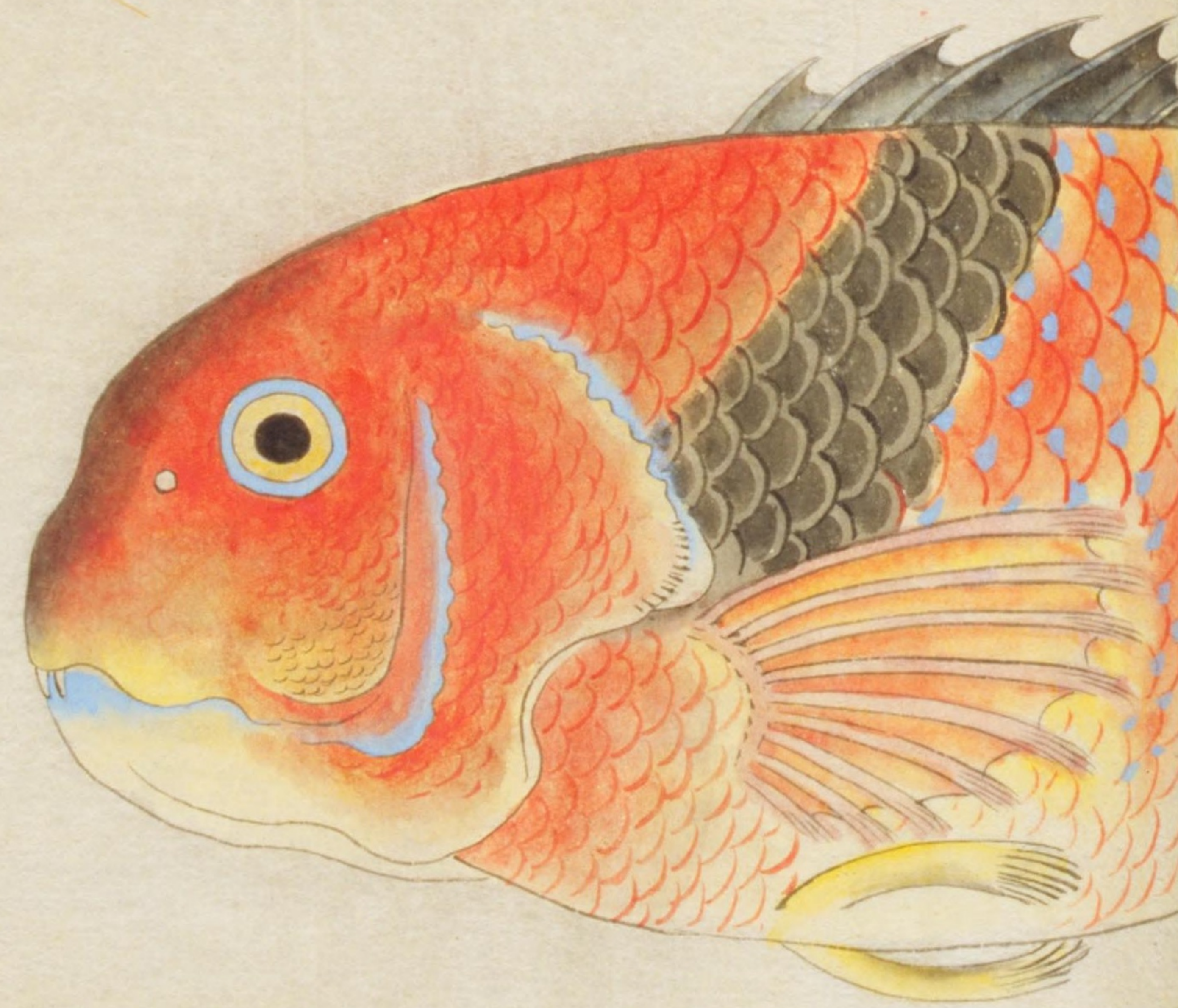

栗二ノ三十二
カラス魚
至テ微細ノ鱗
アリ此魚黑白
條理画スルカ
如シ

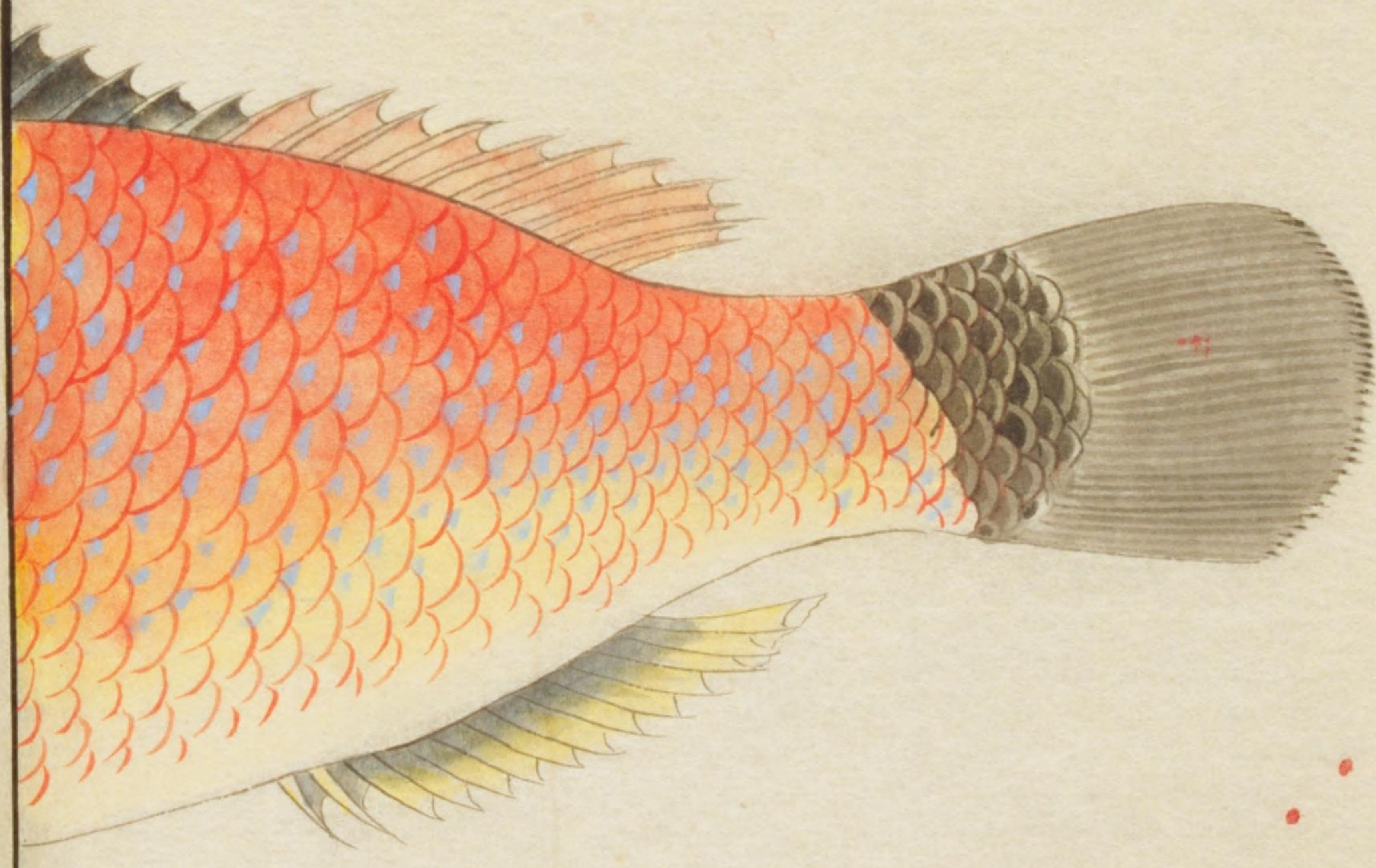



栗
三ノ卅五
テイス
天保壬辰春志郎
知孝馬此嘗添田
道周所畜者有大
同小異



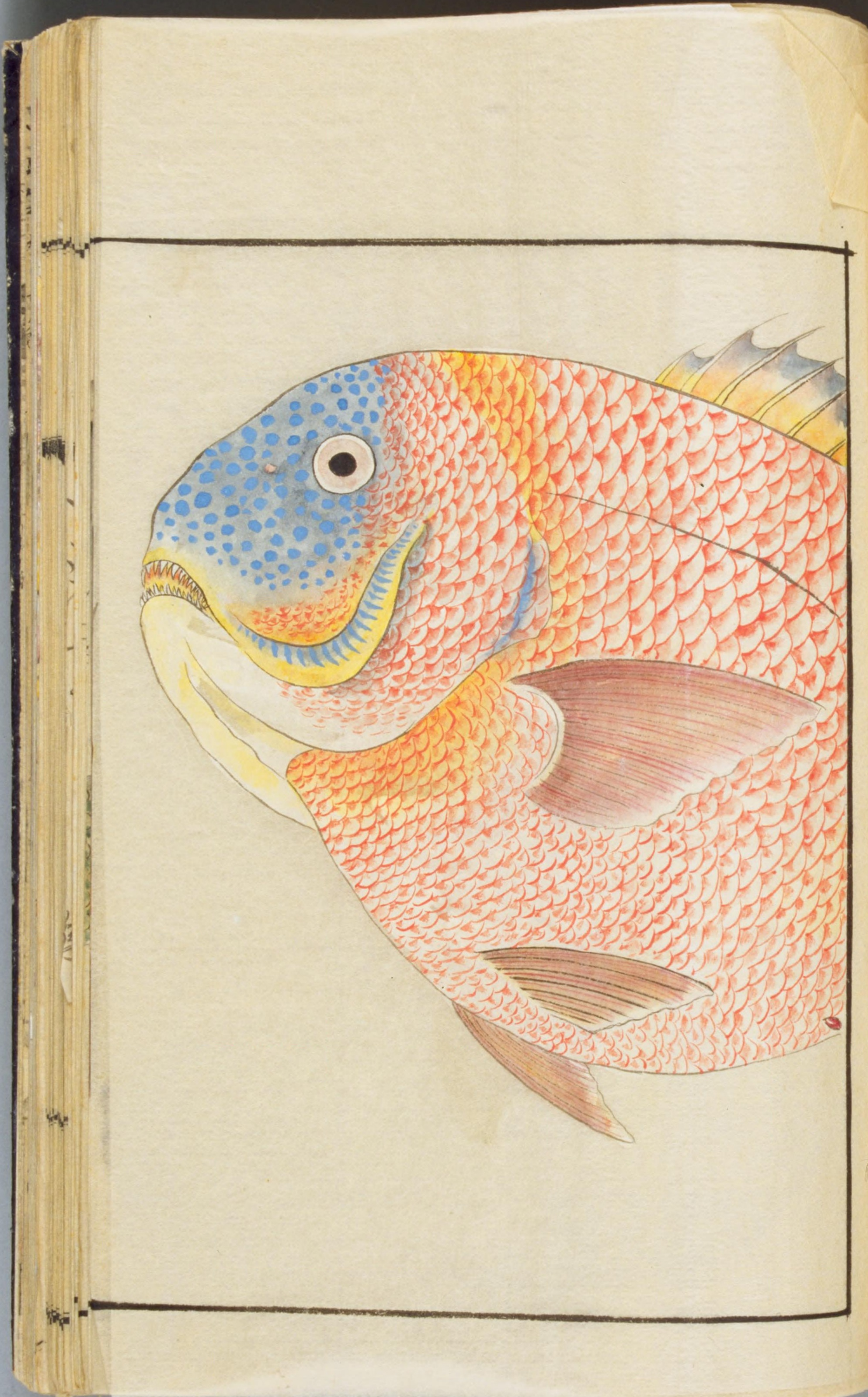

磯アマダイ
 關東ニテカ
 ニダイト云
 り
 エノ、類ナ
 (栗)ニノ
 三十六





モブシ 阿州方言 **栗** ニノ三十七
 紀海群鱗ニ此魚ノ骨出其土ノ方言
 ノムシト云筑前方言モ又ノムシト
 呼ヘルトハ大和本州ニ載テアリ
 此魚海藻ノ多キ所ニアリ故ニ
 阿州ニテ藻卧ト云是ヲ以テ
 考フレハノムシハモフシ
 ノ轉訛ナルベシコレ丹
 洲拙按ナリ辛酉九月
 尽日手馬并録シ





栗
 ニノ三十八
 ビロウド魚
 宝曆二申十一月
 朔日来





此物ヲ方
頭魚トシ
アマダイ
ヲ黄鰻魚
ナリトス
ル説アレ
共穂菅ナ
ラズアマ
ダイハ方
頭魚ナリ
黄鰻魚ハ別
ニ因アリ此
モノ漢名未
ミアタラズ



コブダイ
ノムシ
筑前方言
貝原翁云
ノムシハ
鯛ノ類ナ
リ頭鷹ノ
如シ大ナ
ルモノ三
尺餘アリ
色紅紫鱗
ハ鯉ノ如
シ味淡シ
ト云モノ
是ナリ

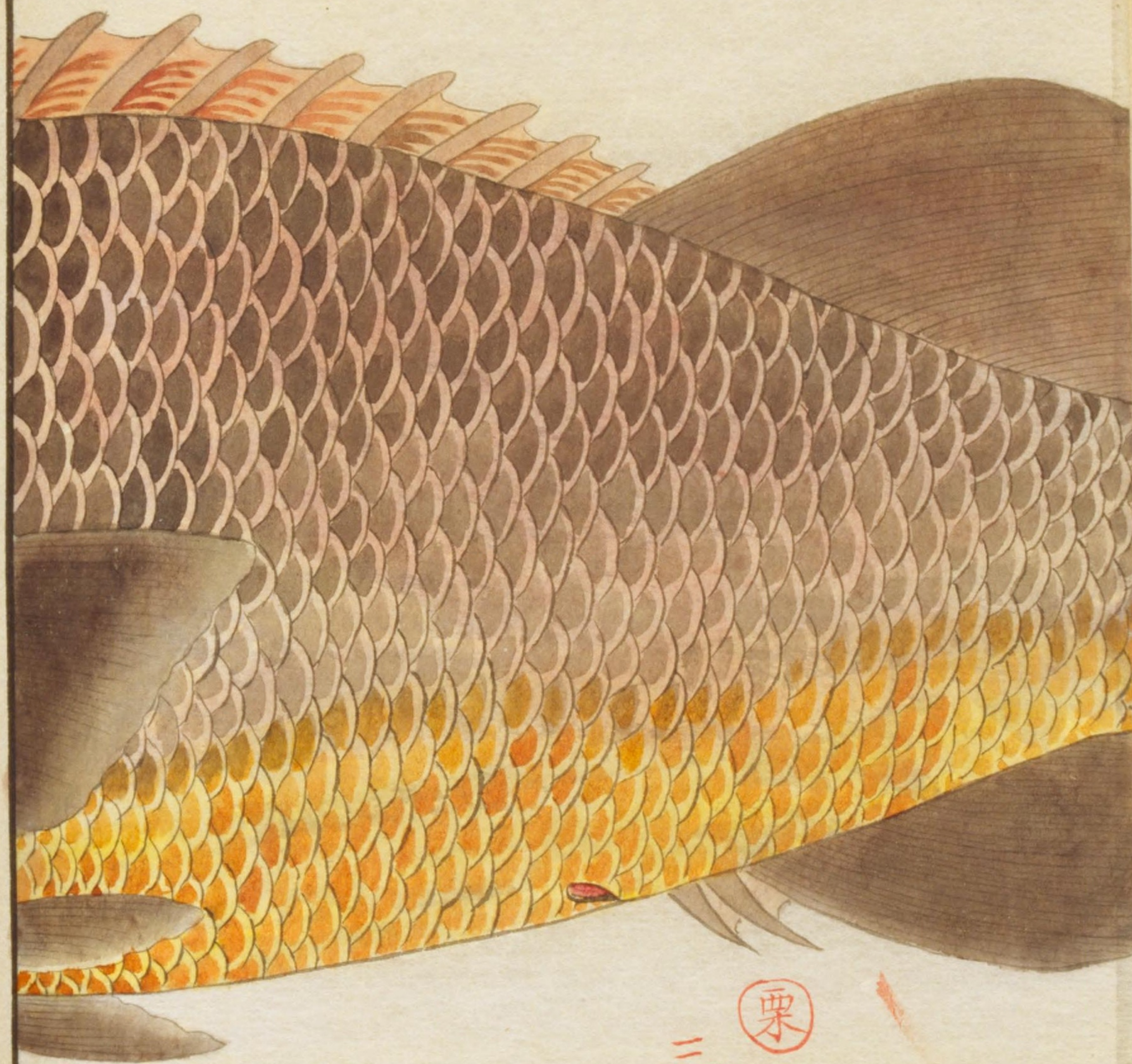

栗二ノ
三十九





栗二ノ
四十一

鯧魚 マナカツヲ 又云
マナガタ 根州兵庫ノ津
ニ多ク獲ルモノナリ泉州
播州海中亦多シ東北ノ海
ニハナニ偶得ルアレ共
甚稀ナリトス爰ニ因スル
モノハ糟藏シテ東都ニ致
スモノナレハ真色ニアラ
ズ其鮮魚ノ本色ハ
遍身青翠ニメ銀光
ヲナスト云



栗二ノ
四十
カバミダイ
長崎方言
タバヨキリ
庖丁ト云其
形ニヨリテ
名ク





此種ハ塩ツケナレハ生ノ色ヲ失フ生ノ色
 ハ次ノカ、ミ魚ヲ見合粉色スヘシ

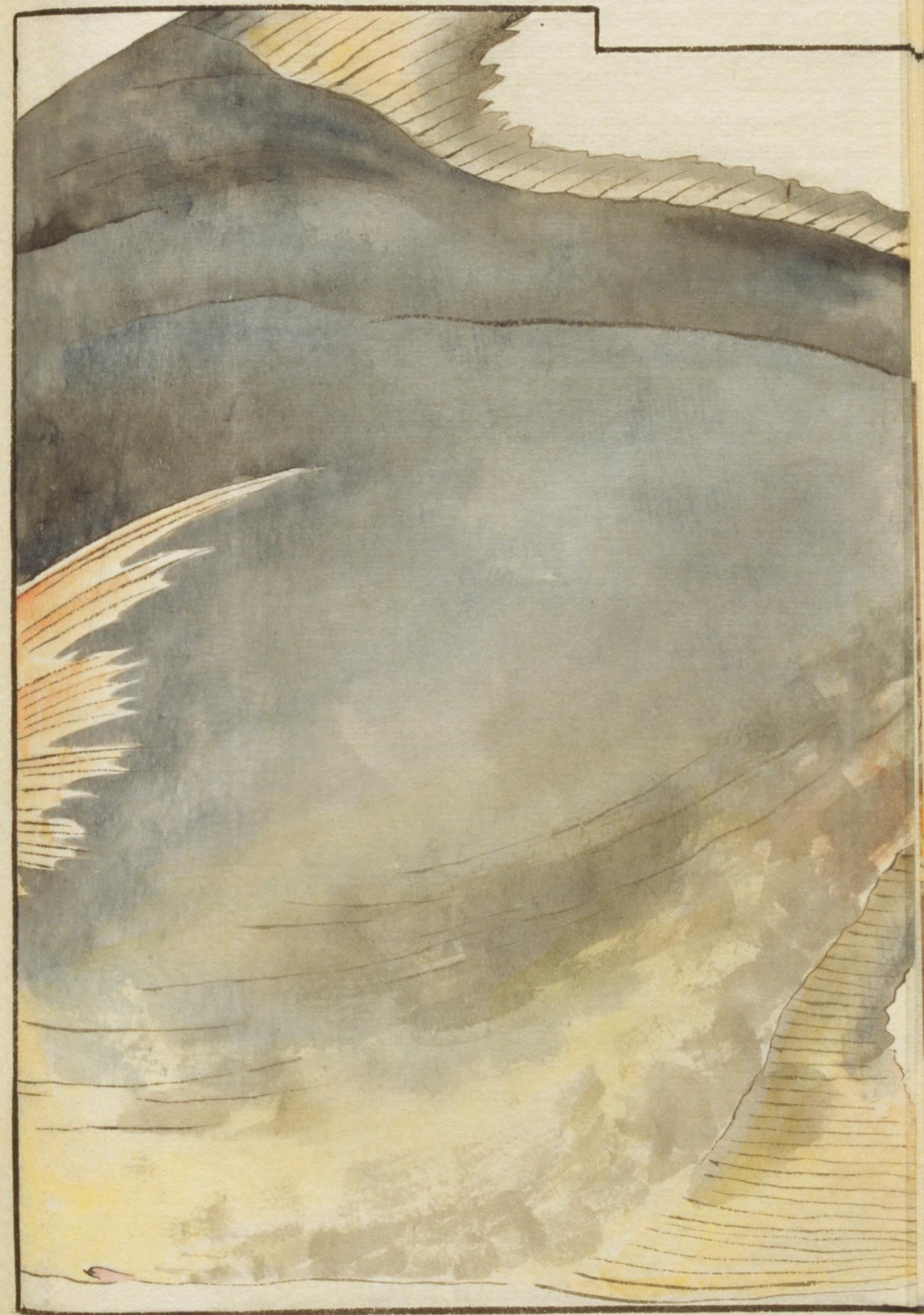

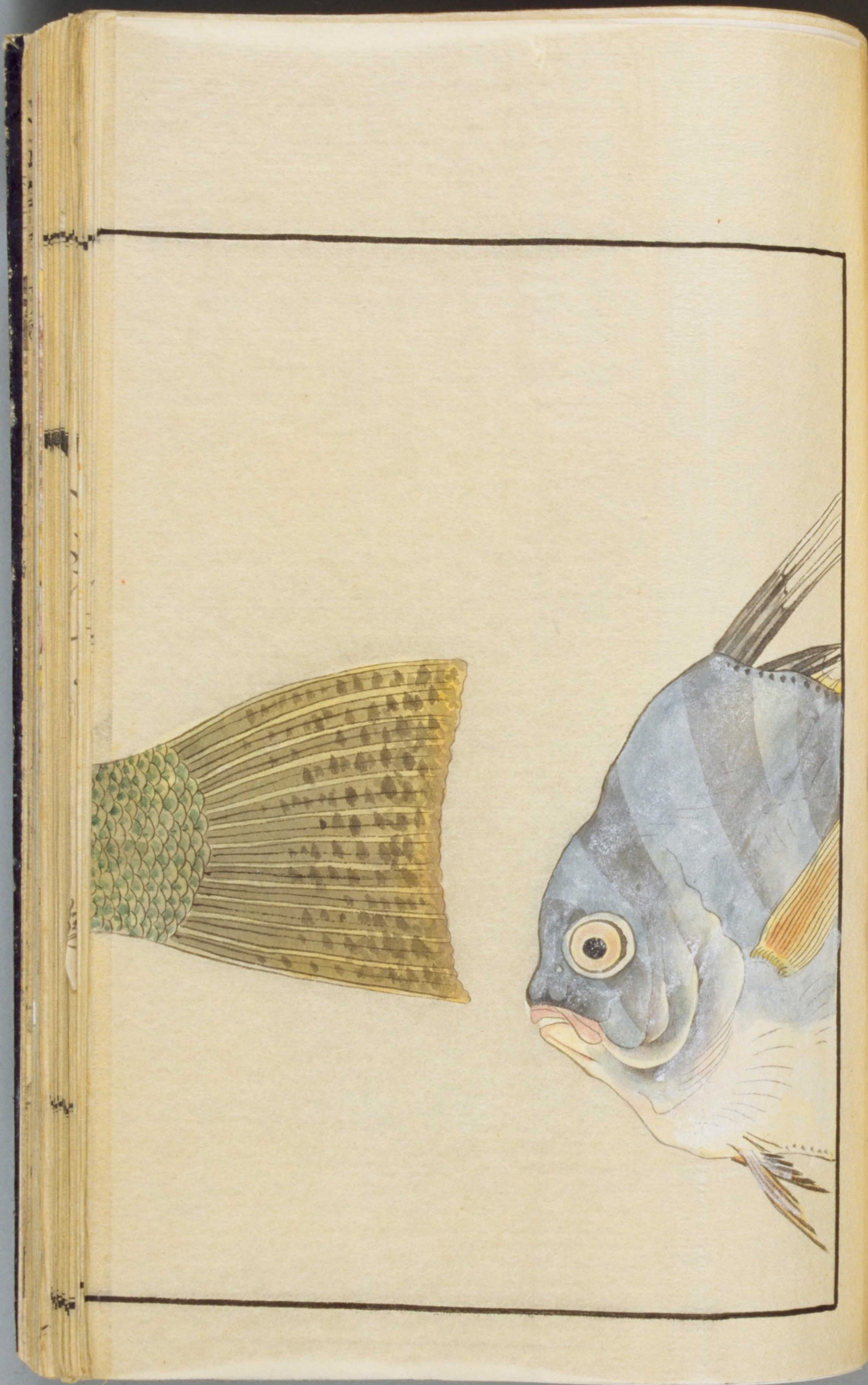

糸ケリ **栗** 二ノ四十二
 庚辰秋八月念七日参政
 堅田彦ヨリ生物ニテ到
 来手罵之
 按ニ紀海ヨリ上ル糸牽
 鯛ト云モト同物ナリ





栗
エゴ
ダイ
三
四

栗氏魚譜 10冊 寄別11-31 01-067

国立国会図書館



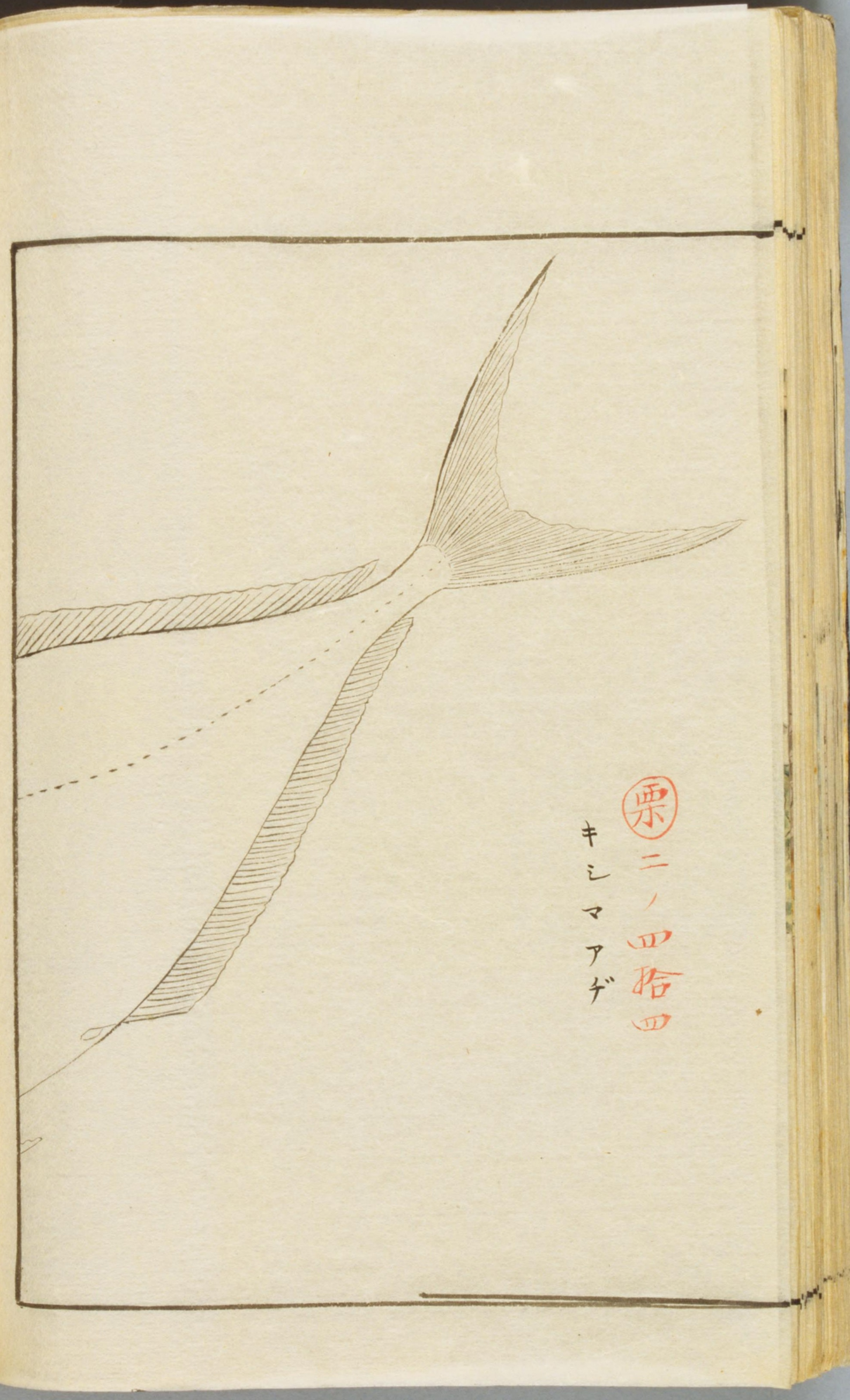
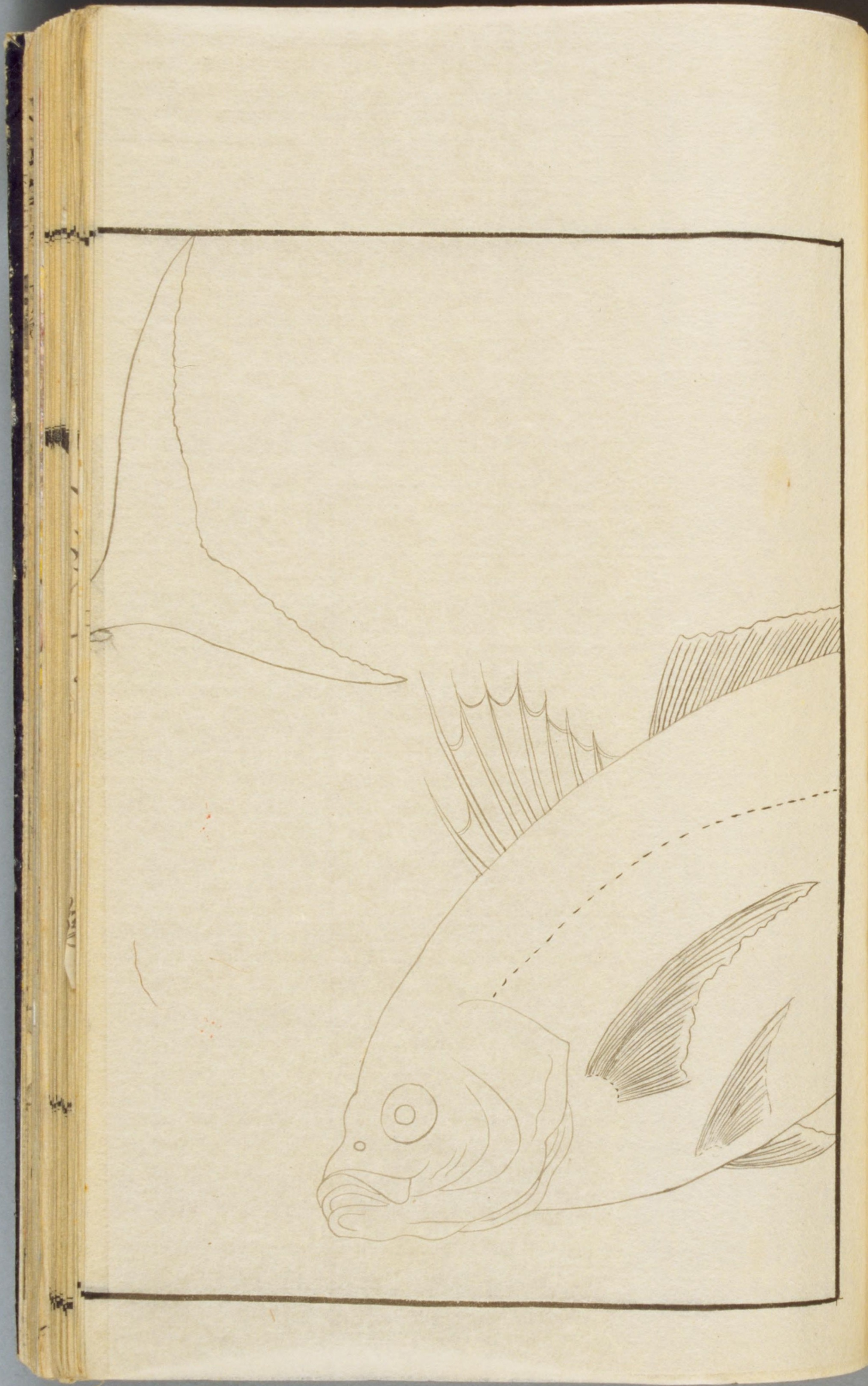
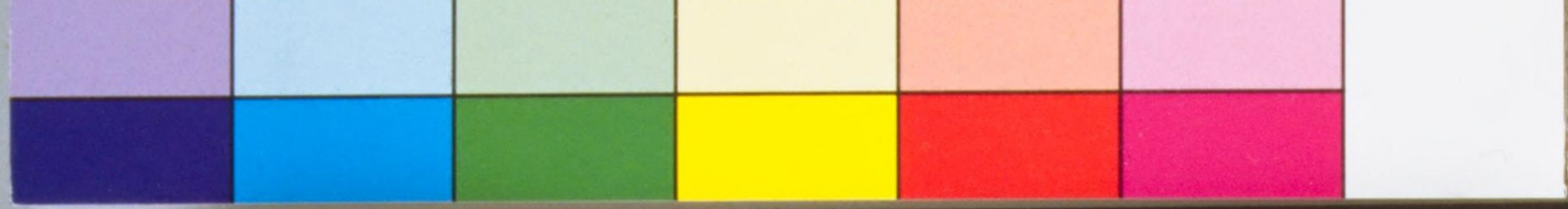

栗ニノ四拾四
キシマアゲ

栗氏魚譜 10冊 寄別11-31 01-068

国立国会図書館



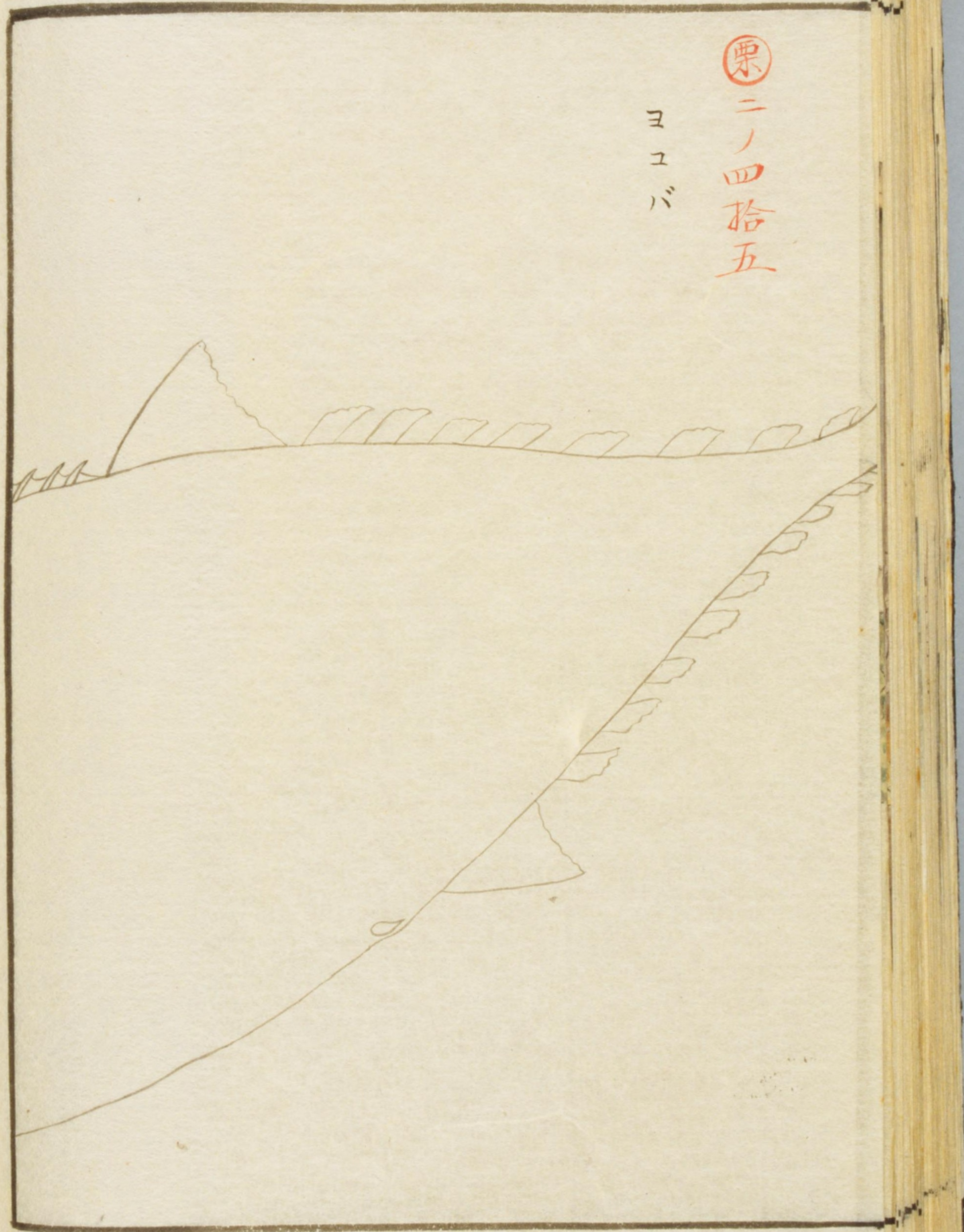
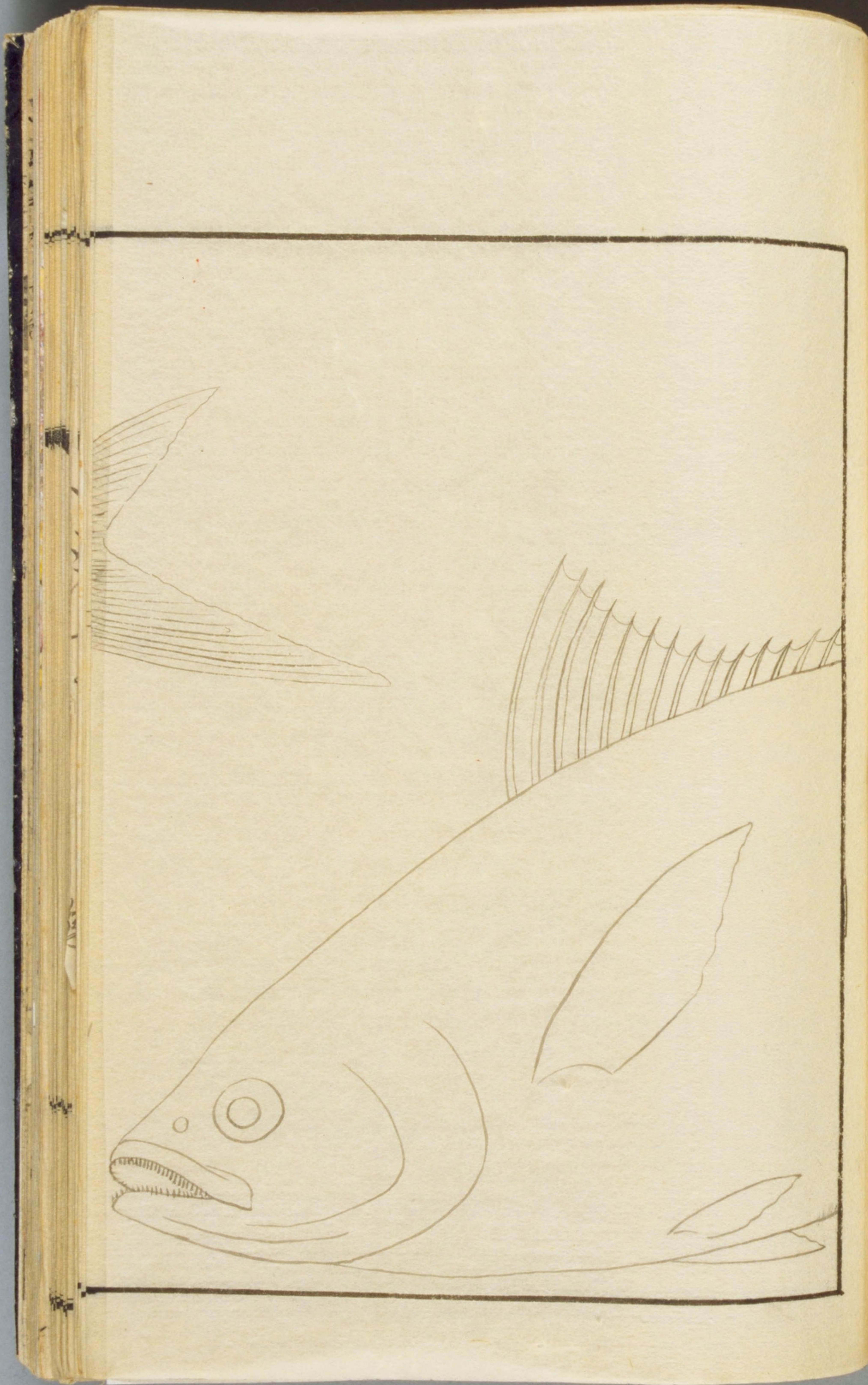

栗
ニノ四拾五
ヨユバ

栗氏魚譜 10冊 寄別11-31 01-069

国立国会図書館





栗
ニノ
四拾七
ガミウ



栗
ニノ
四拾六
魚 鯨 文



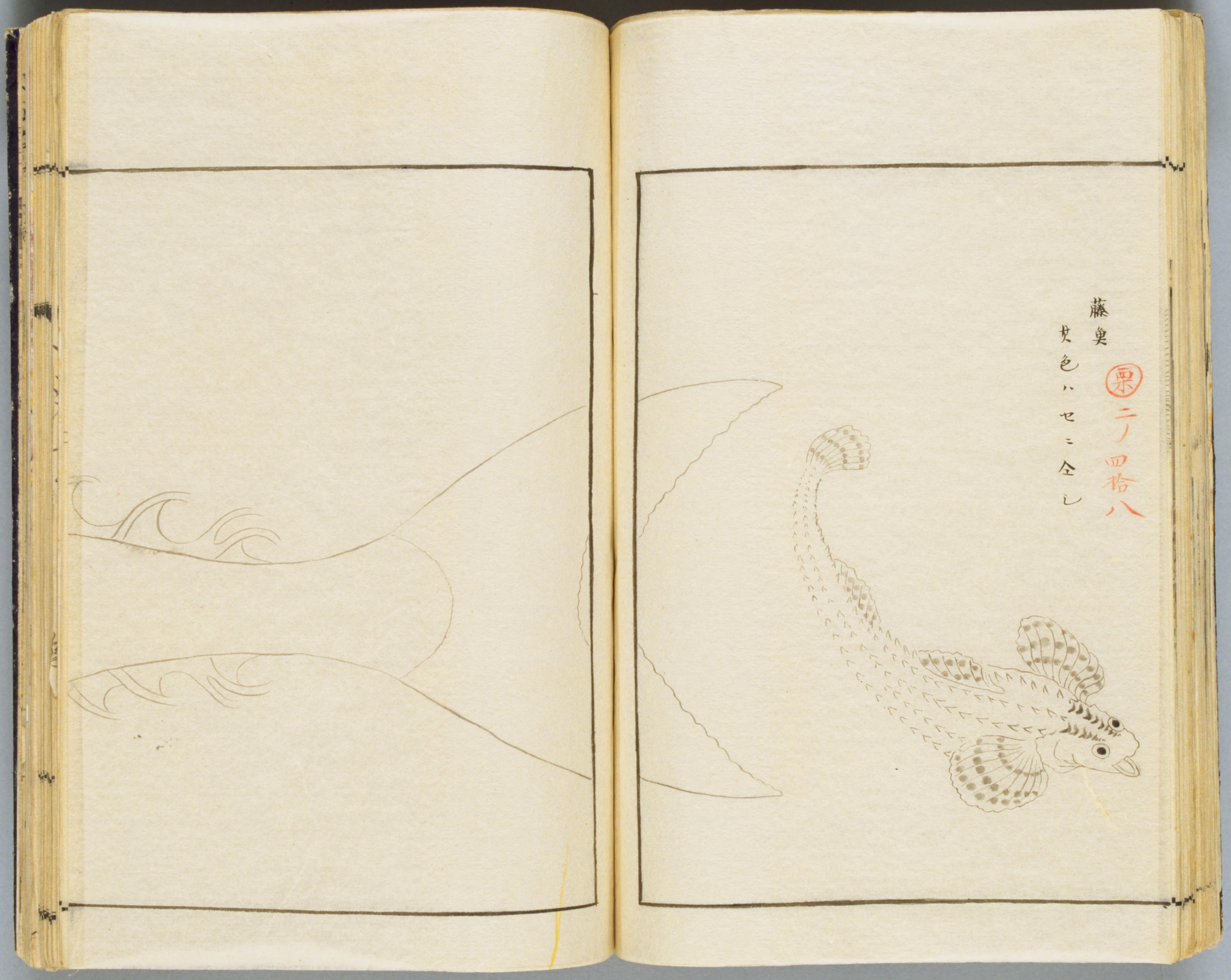

藤
 奥
 栗
 二ノ
 四拾八
 其色ハセニ全シ

栗氏魚譜 10冊 寄別11-31 01-071

国立国会図書館



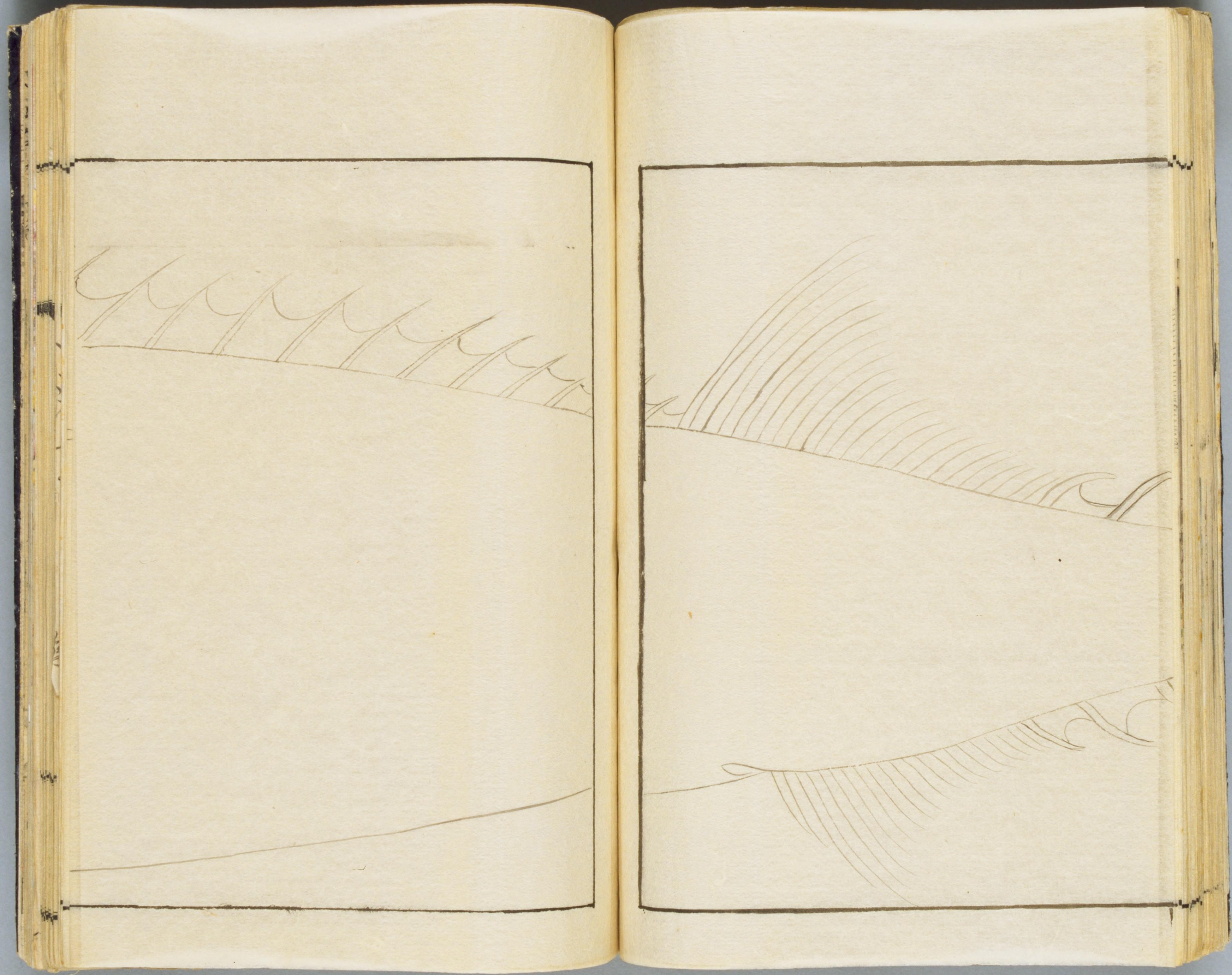

栗氏魚譜 10冊 寄別11-31 01-072

国立国会図書館



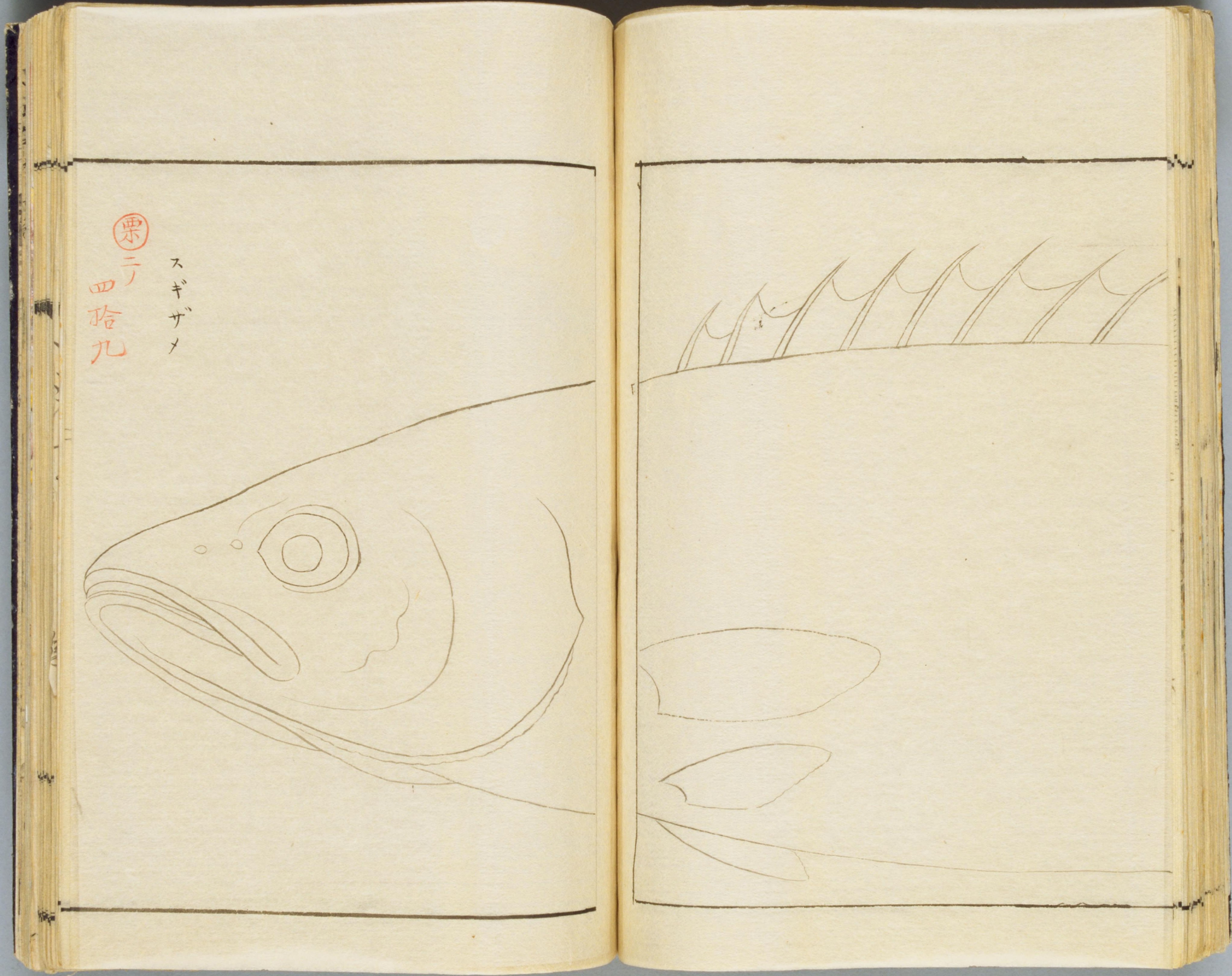



栗
ニノ
五拾壹

シマアガ



栗
ニノ
五拾
フヘフキダイノ一種
紀州ニテチビキト云
魚ニモ似タリ
又クチノヒ云モノ類
ナリ
日東魚譜ニクチミダ
イト云



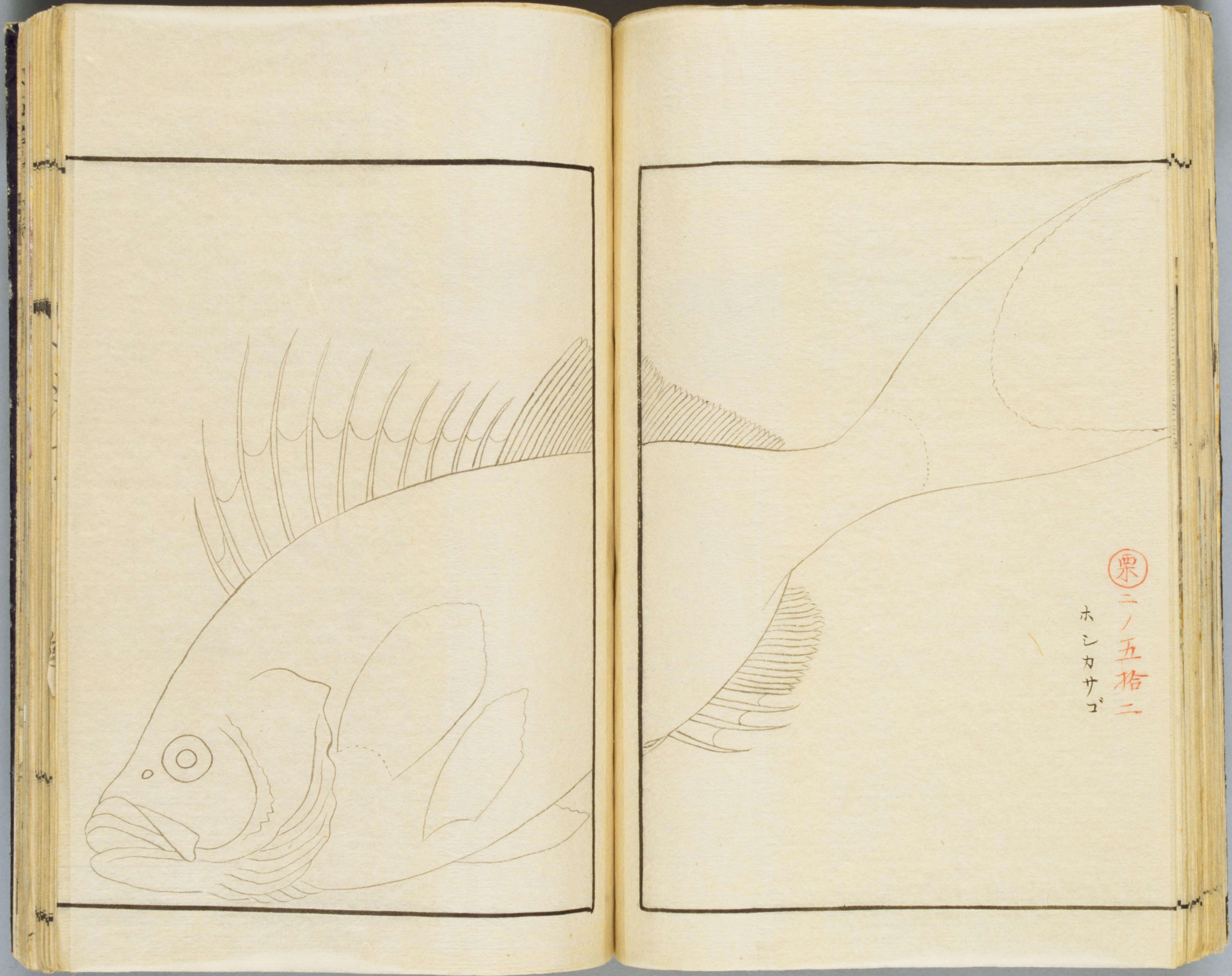

栗
二ノ五拾二
ホシカサゴ

栗氏魚譜 10冊 寄別11-31 01- 075

国立国会図書館



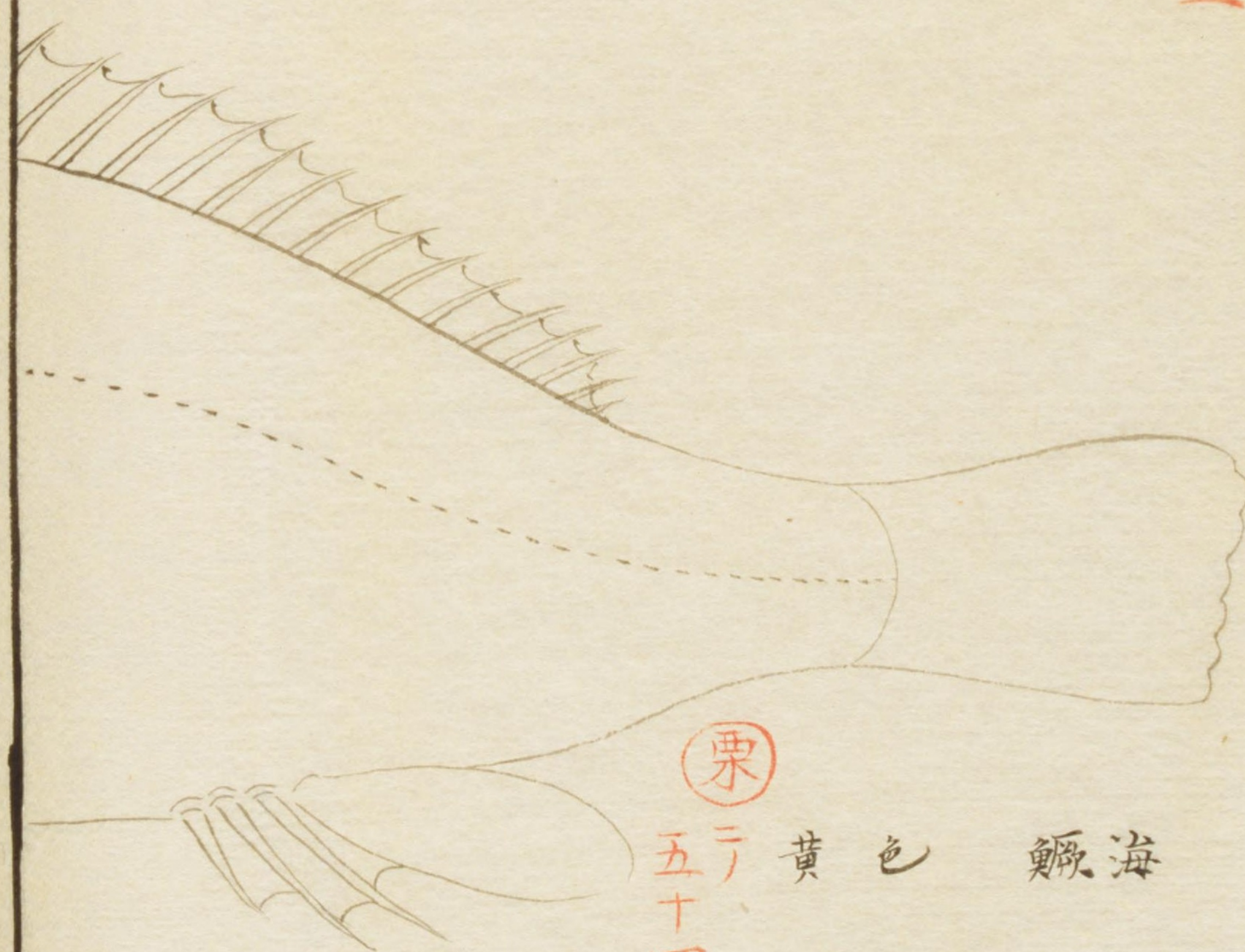
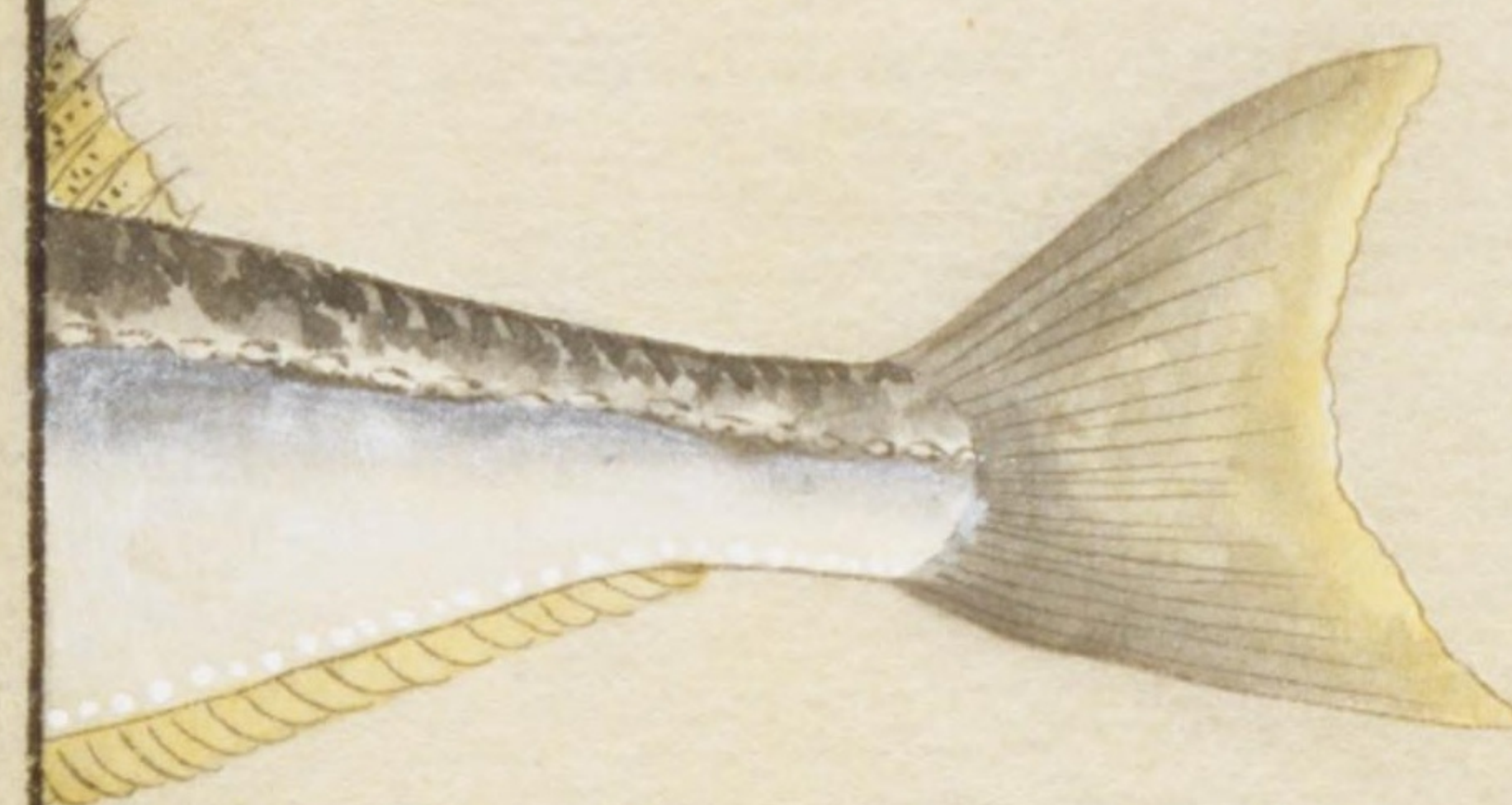
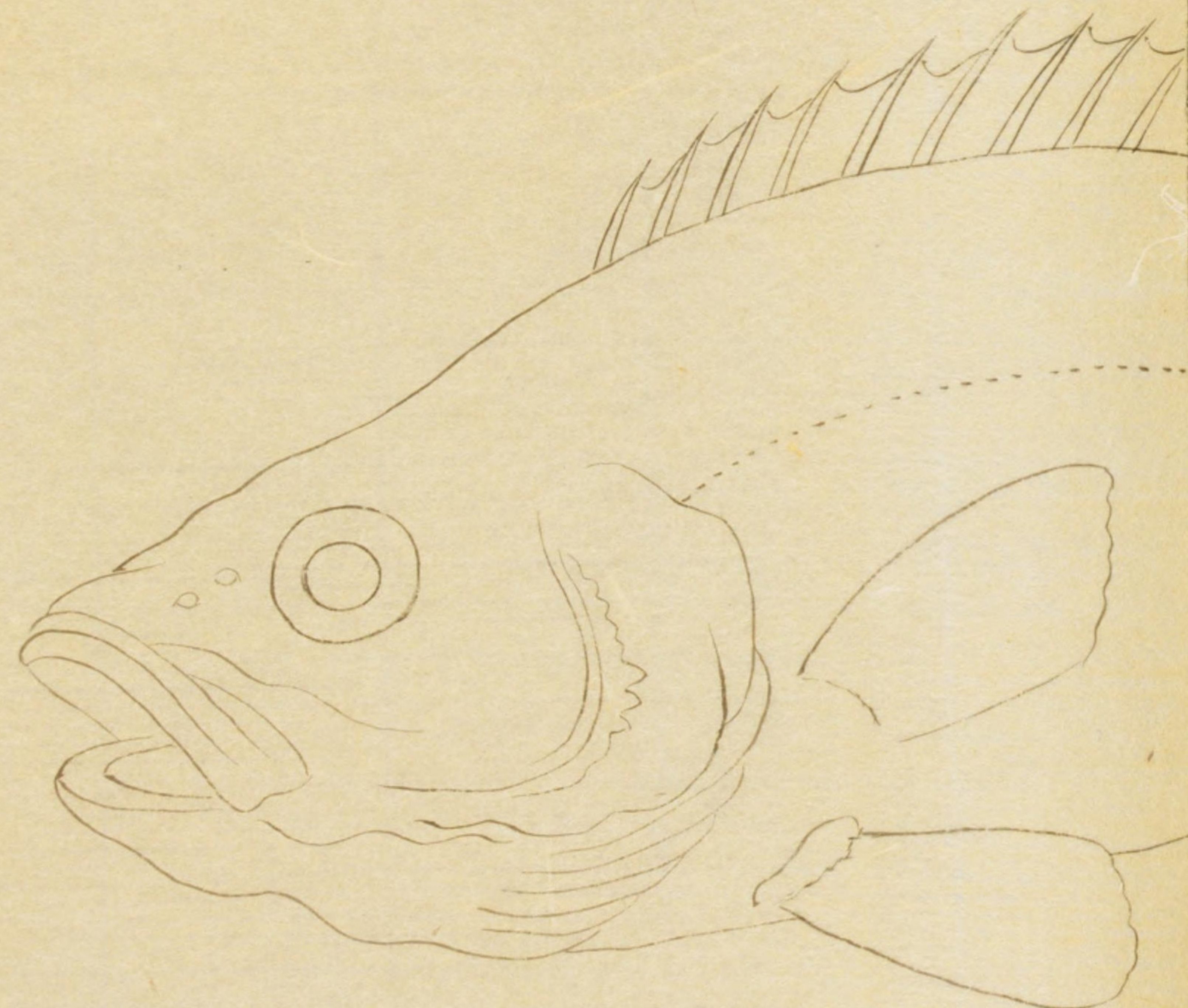

鯷ハタノ
 羽州秋田産其最大而
 新鮮者
 塩蔵或糟蔵者及經久
 者脊色變フジイロニ
 見ヘ黒斑文消テ分明
 ナラズ

栗ニノ五拾三
 栗ニ
 五十四
 黄色 鰺海



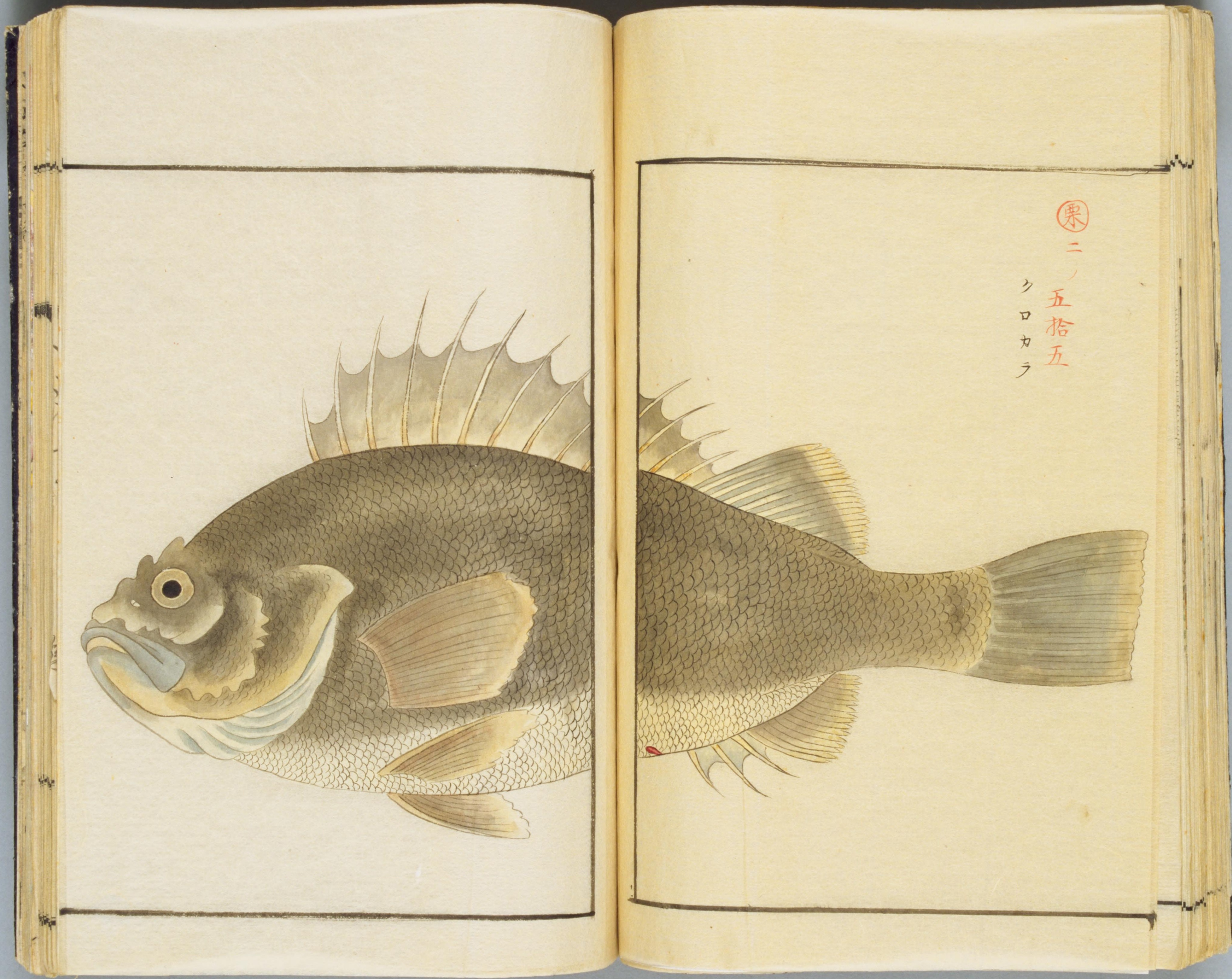

栗
二
ノ
五拾五
ク
ロ
カ
ラ

栗氏魚譜 10冊 寄別11-31 01- 077

国立国会図書館





栗ニ
アツキ
ハタ
五十七

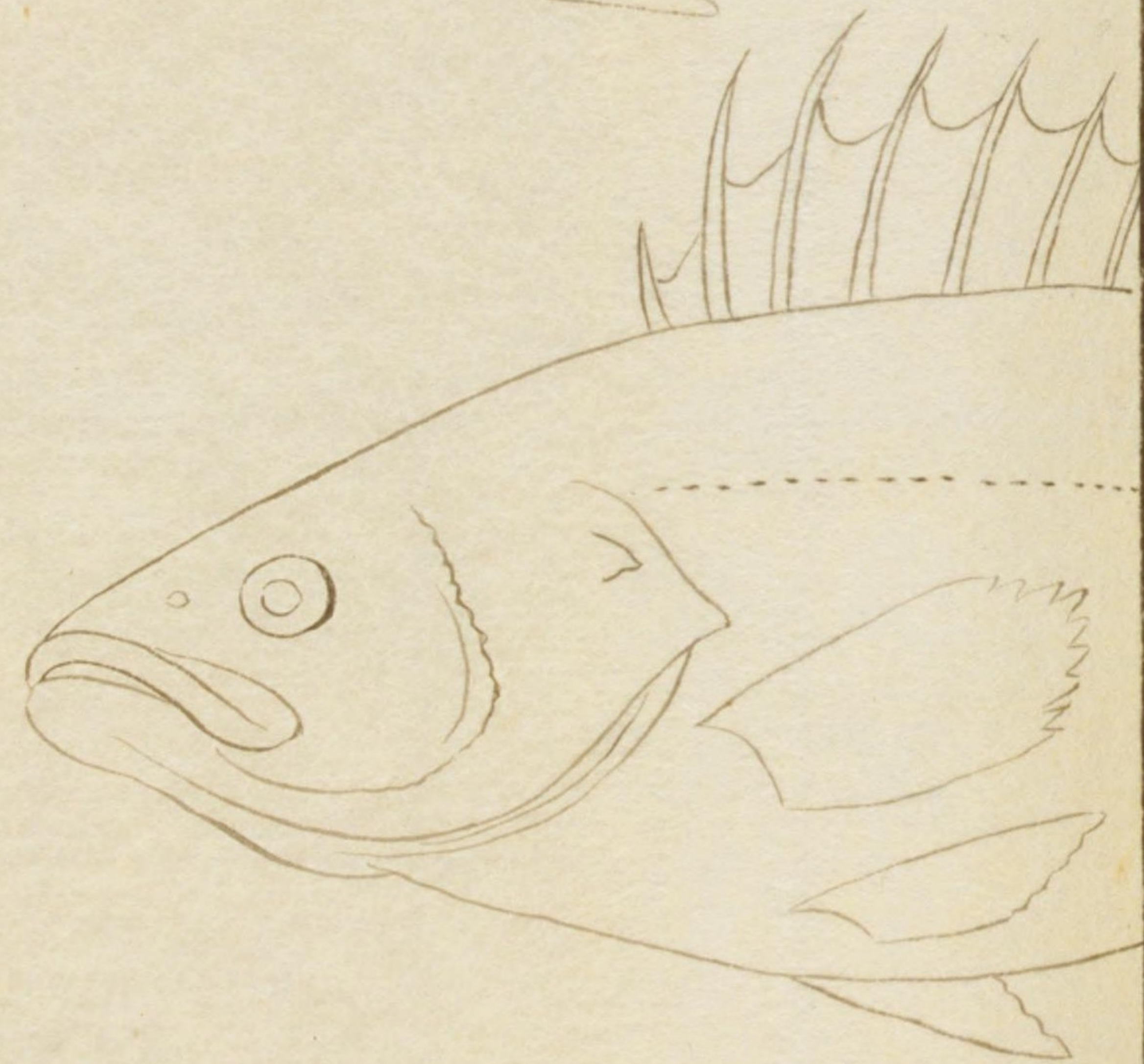

栗ニ
スギ
魚
五拾六

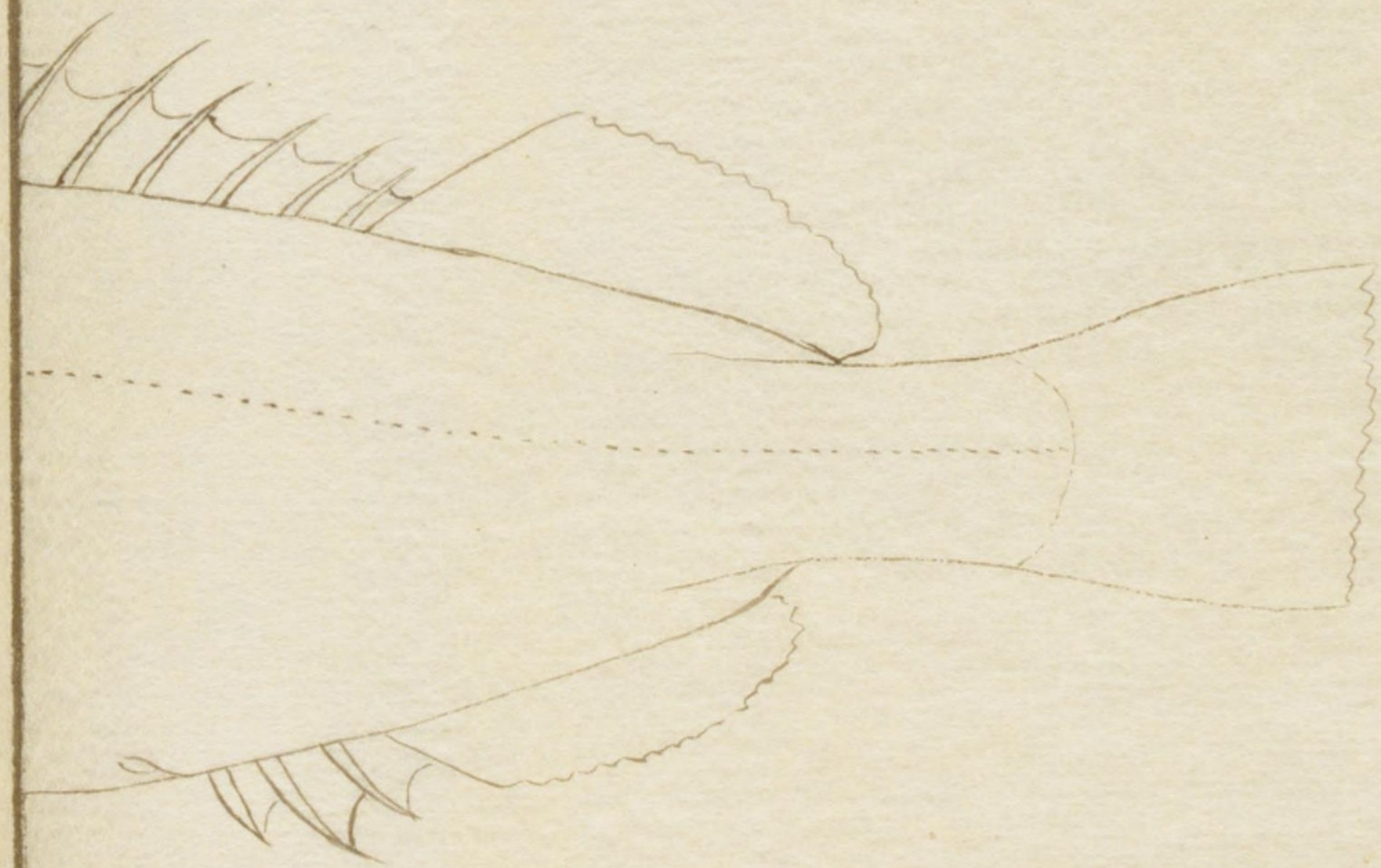



栗

ニ

五拾八

ウキソノバル

栗氏魚譜 10冊 寄別11-31 01- 079

国立国会図書館



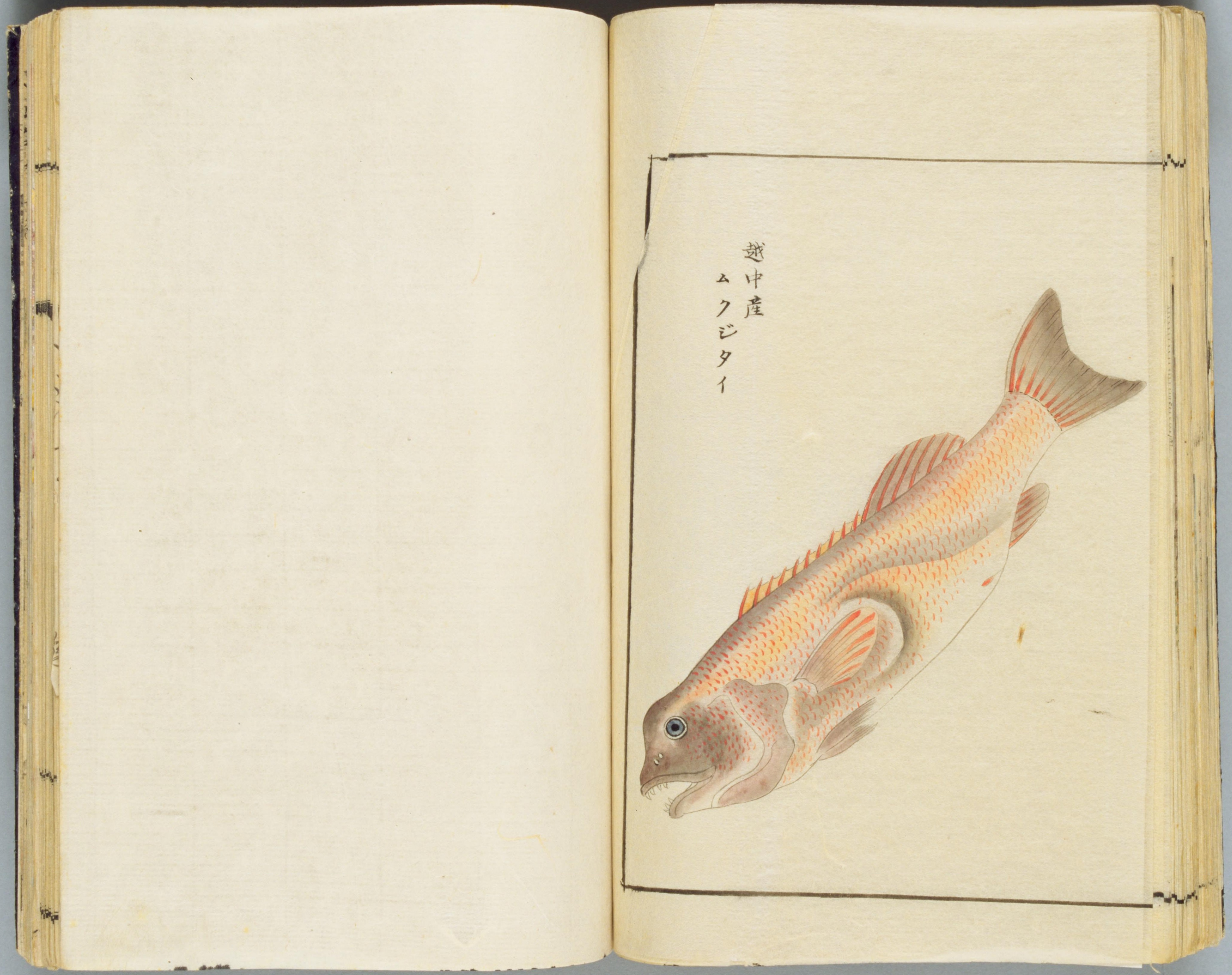

越中産
ムクジタイ



栗氏魚譜 10冊 寄別11-31 01-080

国立国会図書館





栗氏魚譜

介類

四

國
出
中

從
元

國
出
中

栗氏魚譜
卷之四

栗本
御
云
良
ナリ

