

第廿一

UL521
凶具
58

建築寫真類聚

米國圖書館建築



利便御が替振金前くべる成は文注御・入秩枚十五冊各・刷印版璃玻形六四

錢五金 費實 料送・錢拾圓壹金 價定 部一

24	23	22	21	20	19	18	17	16	15	14	13	12	11	10	9	8	7	6	5	4	3	2	1	第一期書目
特殊建築	官衙建築	玄關佛閣	神門及四阿	庭園	窓及勾欄	住宅の外観	マイスターの間の	床の間の	寢室及化粧室	瀟洒なる建物	劇場建築	建具	欄間の	商店の	床間の	同様の	銀行會社	緩やかなる	客間及廣間	門及廣間	茶室	住宅の外観	玄關	
(1)	(1)	(2)	(1)	(1)	(1)	(2)	(1)	(2)	(1)	(1)	(1)	(1)	(1)	(1)	(2)	(1)	(1)	(1)	(1)	(1)	(1)	(1)	(1)	
24	23	22	21	20	19	18	17	16	15	14	13	12	11	10	9	8	7	6	5	4	3	2	1	第二期書目
建門及四具	庭園	庭園	庭園	家内装飾	室内装飾	欄間の装飾	外部装飾	神佛装飾	橋梁	増築	天窓	茶室	室内装飾	門間の	階間の	外部装飾	窓及勾欄	住宅間の	瀟洒なる建物	室内装飾	外部装飾	家内装飾	ドーム建築	
(2)	(2)	(2)	(2)	(2)	(3)	(2)	(2)	(2)	(2)	(1)	(2)	(2)	(2)	(2)	(1)	(2)	(2)	(1)	(2)	(1)	(1)	(1)	(1)	
24	23	22	21	20	19	18	17	16	15	14	13	12	11	10	9	8	7	6	5	4	3	2	1	第三期書目
中流住宅の浴室	書齋	學校建築	床間の	別荘建築	公衆建築	別荘建築	理想の臺所	劇場的建築	商店建築	フットボール場の	寢室及化粧室	門間の	住宅間の	支那風	特殊建築	階間の	銀行會社	改良便所	居間及會室	電燈	住宅の外観	同様の建築	近代建築	
(1)	(1)	(3)	(2)	(2)	(1)	(1)	(2)	(2)	(2)	(2)	(2)	(2)	(2)	(3)	(2)	(2)	(3)	(1)	(1)	(3)	(1)	(1)	(1)	
24	23	22	21	20	19	18	17	16	15	14	13	12	11	10	9	8	7	6	5	4	3	2	1	第四期書目
同様の	醫院建築	文化住宅	寢室及化粧室	復興假建築	小規模の美術館	活動寫真館	家内装飾	文化住宅	國際附屬塔	客間及廣間	復興假建築	洋風窓	銀行會社	銀行會社	銀行會社	文化住宅	文化住宅	病院	近代建築	同様の建築	改修住宅	同様の建築	近代建築	
(2)	(1)	(3)	(3)	(2)	(1)	(1)	(3)	(2)	(2)	(2)	(1)	(5)	(4)	(1)	(1)	(1)	(1)	(2)	(2)	(1)	(1)	(1)	(1)	
24	23	22	21	20	19	18	17	16	15	14	13	12	11	10	9	8	7	6	5	4	3	2	1	第五期書目
商店建築	十五坪の小住宅	米國圖書館建築	同様の	銀行會社	銀行會社	橋梁	活動寫真館	遊園地の建物	獨逸近代住宅	文化住宅	商店建築	學校建築	同様の	和蘭近代住宅	和蘭近代住宅	店頭の	アメリカ近代住宅	新時代の家具	公衆浴場	停車場建築	表現主義の彫刻	同様の建築	近代建築	
(4)	(3)	(2)	(1)	(6)	(2)	(2)	(2)	(2)	(4)	(3)	(3)	(2)	(1)	(2)	(1)	(1)	(1)	(1)	(1)	(1)	(1)	(1)	(1)	
24	23	22	21	20	19	18	17	16	15	14	13	12	11	10	9	8	7	6	5	4	3	2	1	第六期書目
新しい室内意匠	學校建築	銀行會社	旅館建築	商店建築	百貨店・白木屋	車庫	裝飾塔・裝飾門	商店建築	數寄屋造住宅	林泉	貸家向小住宅	改良便所	講堂と圖書館	望遠鏡	室内装飾	文化住宅	新時代の浴室	和蘭・百貨店	外部裝飾	特殊建築	室内裝飾	同様の建築	近代建築	
(3)	(7)	(1)	(6)	(1)	(6)	(6)	(6)	(6)	(6)	(2)	(2)	(3)	(5)	(5)	(5)	(4)	(4)	(3)	(4)	(3)	(4)	(4)	(1)	

建築寫眞類聚既刊書目

全部又は一期分廿四冊取纏め御注文は
一部金壹圓にて無送料・毎月一二冊宛
分送するも差支なし但此場合送料入用

絶えず重版して居り
ますからいつも九分
通りは揃つて居ます



寄贈

鈴木徳三殿

建築寫眞類聚

第五期・第二十二回

米國圖書館建築

本集は米國に於ける二十二圖書館の平面及内外を蒐めたものである。

其の圖樣を分類すれば、平面圖十八、外觀十八、閱覽室六、書庫十、書籍昇降機一で、其建築階級は大中小の種類を按配し編輯した。

特に書庫は、金屬製書架を用いたものゝみを擇んだ。此書架の棚は取外しが出來て、何時にても各段の廣狹を自由に變更し得るものである。

これはスニード・ブックスタクミ云つて、デヤーシー市のスニード會社の特作品であるが、米國の圖書館には可成り盛んに使用されてゐる。

UL521

E8



90W63903



(圖書館)-1 ワシントン議院圖書館
設計 スミスアイア、ヘルツ及カセイ

90W63903

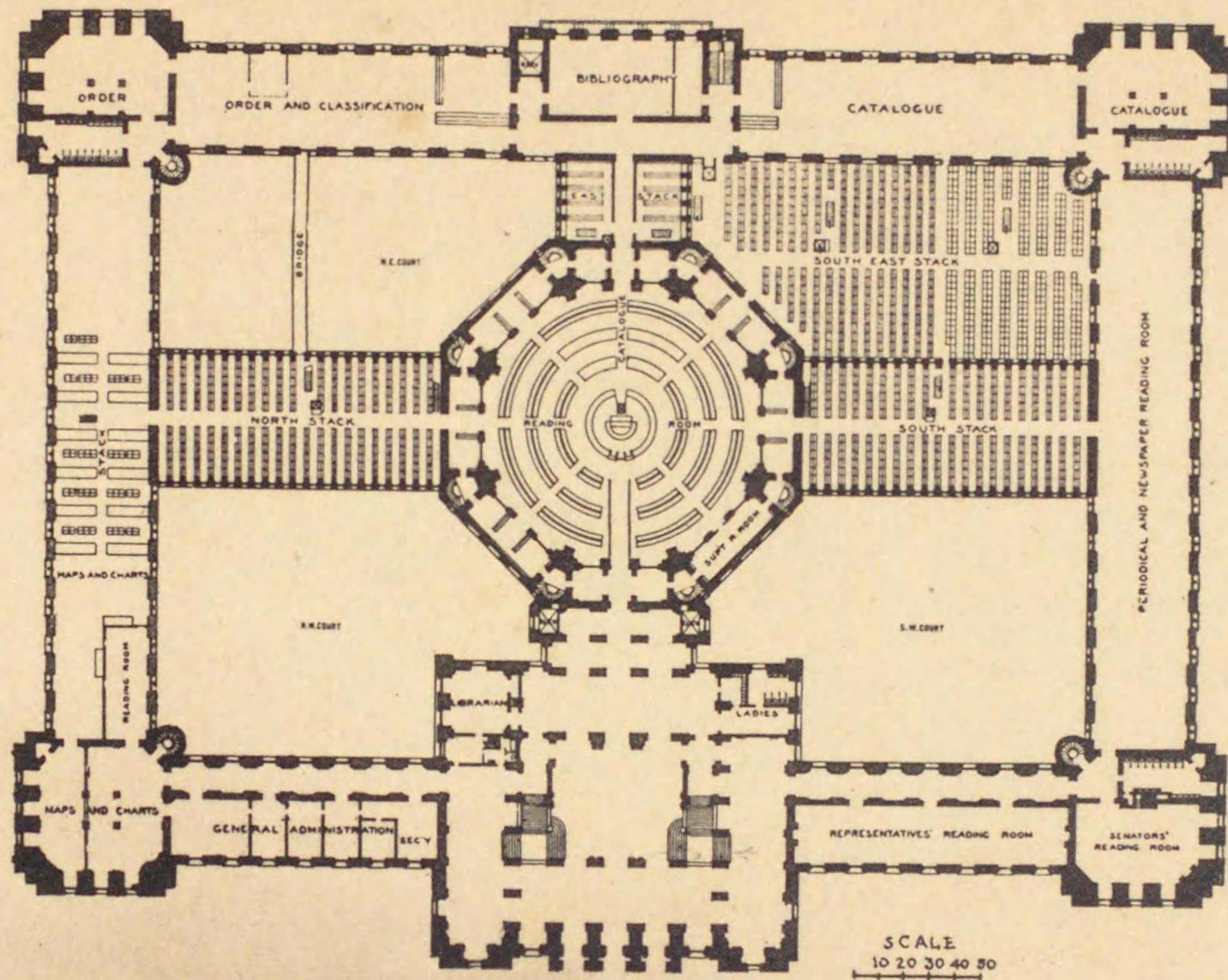

(圖書館)一2 ワシントン議院圖書館 主階平面

90W63903

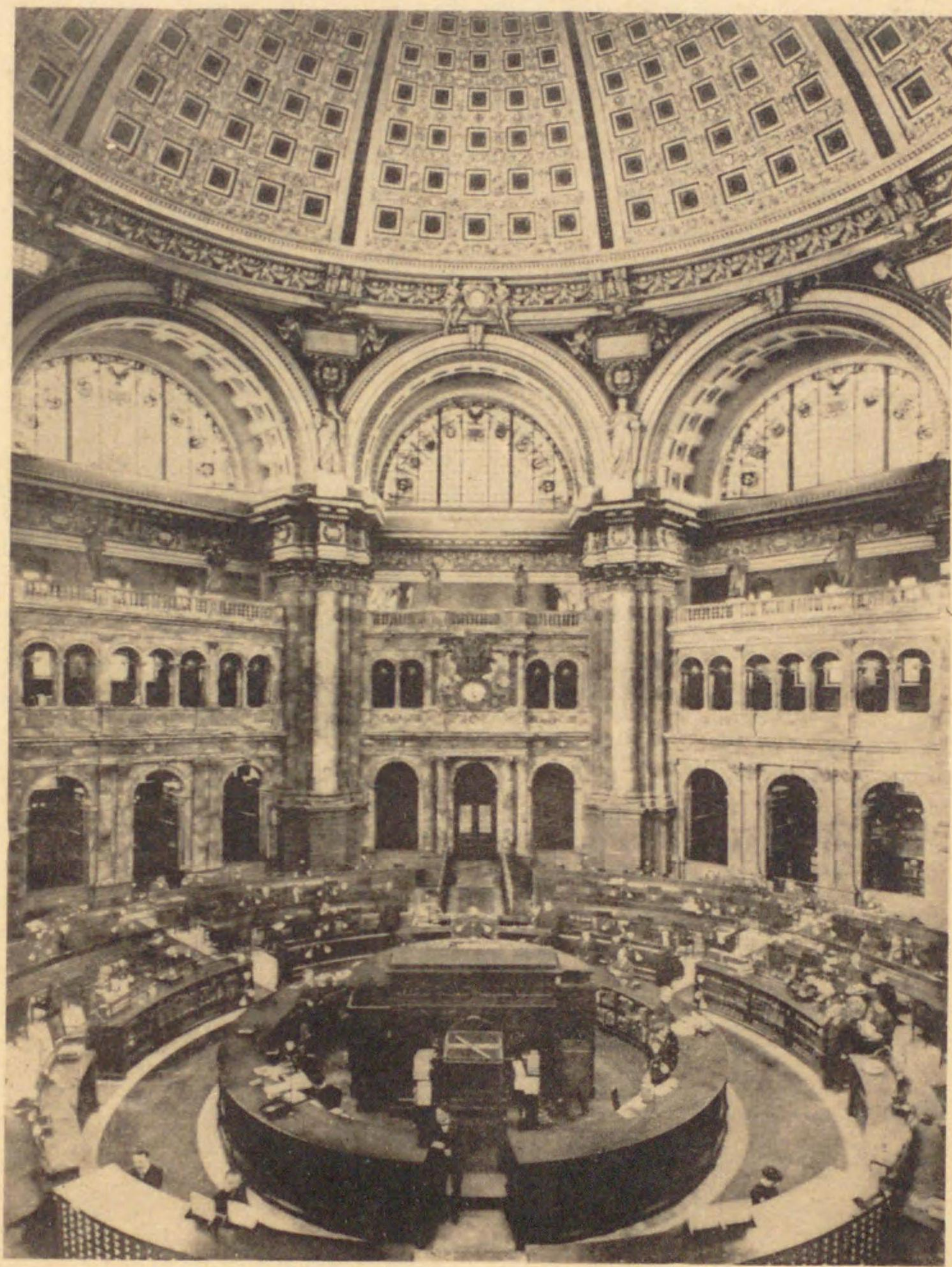

(図書館)-3 ワシントン議院図書館 大閲覧室

90W63903

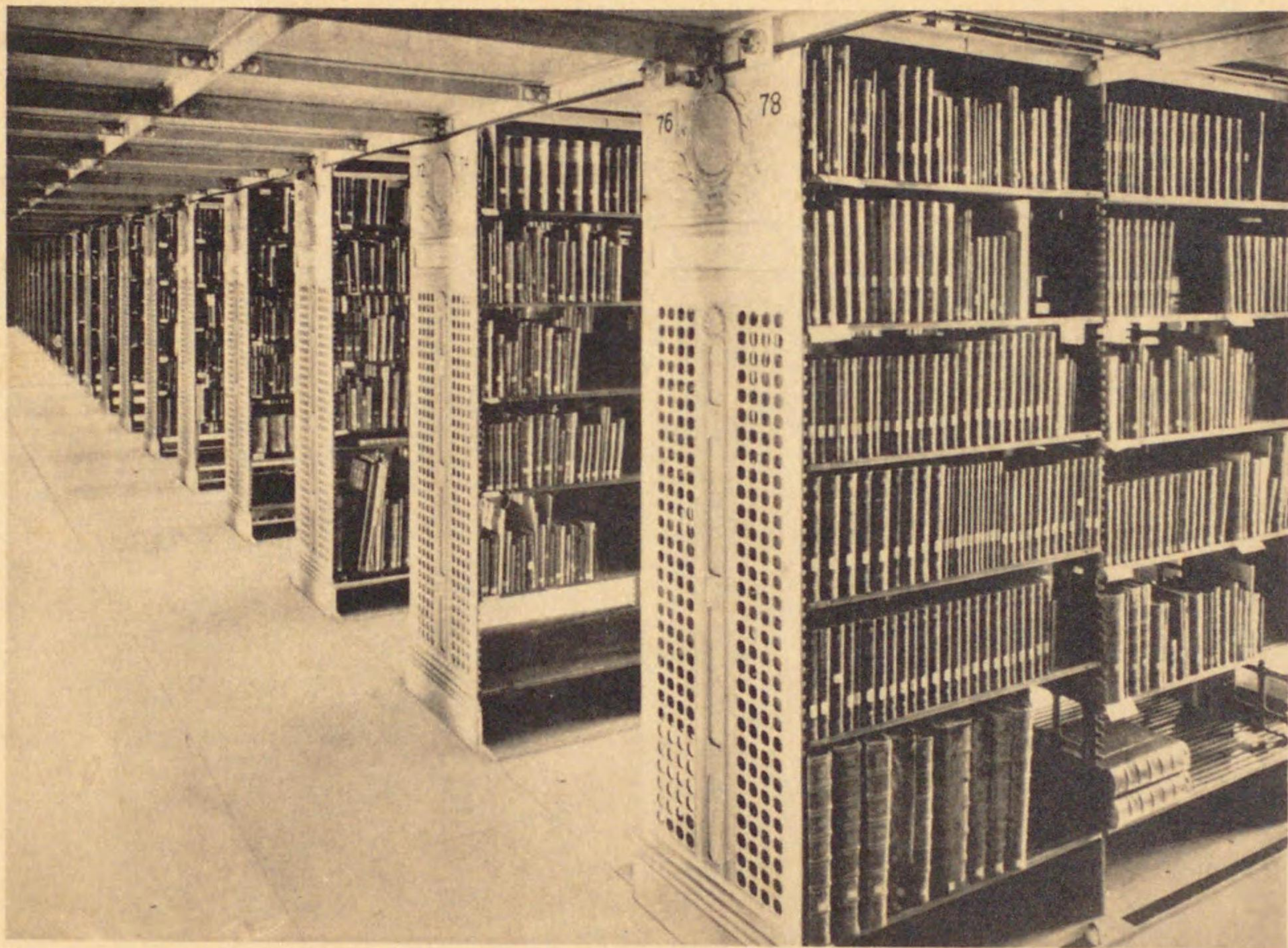

(圖書館) - 4 ワシントン議院圖書館 書庫

90W63903

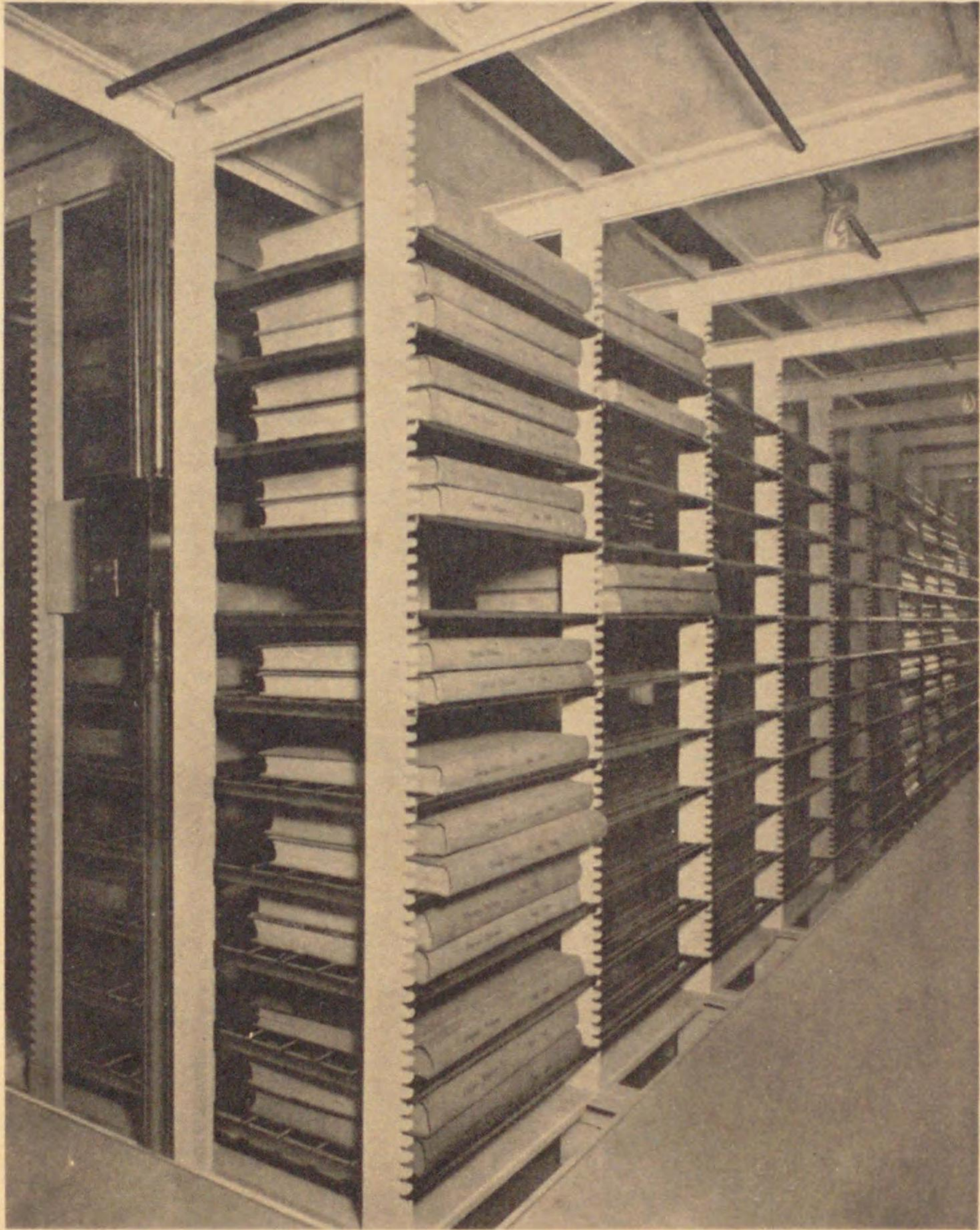

〔圖書館〕—5　ワシントン議院圖書館　新聞紙書架

90W63903

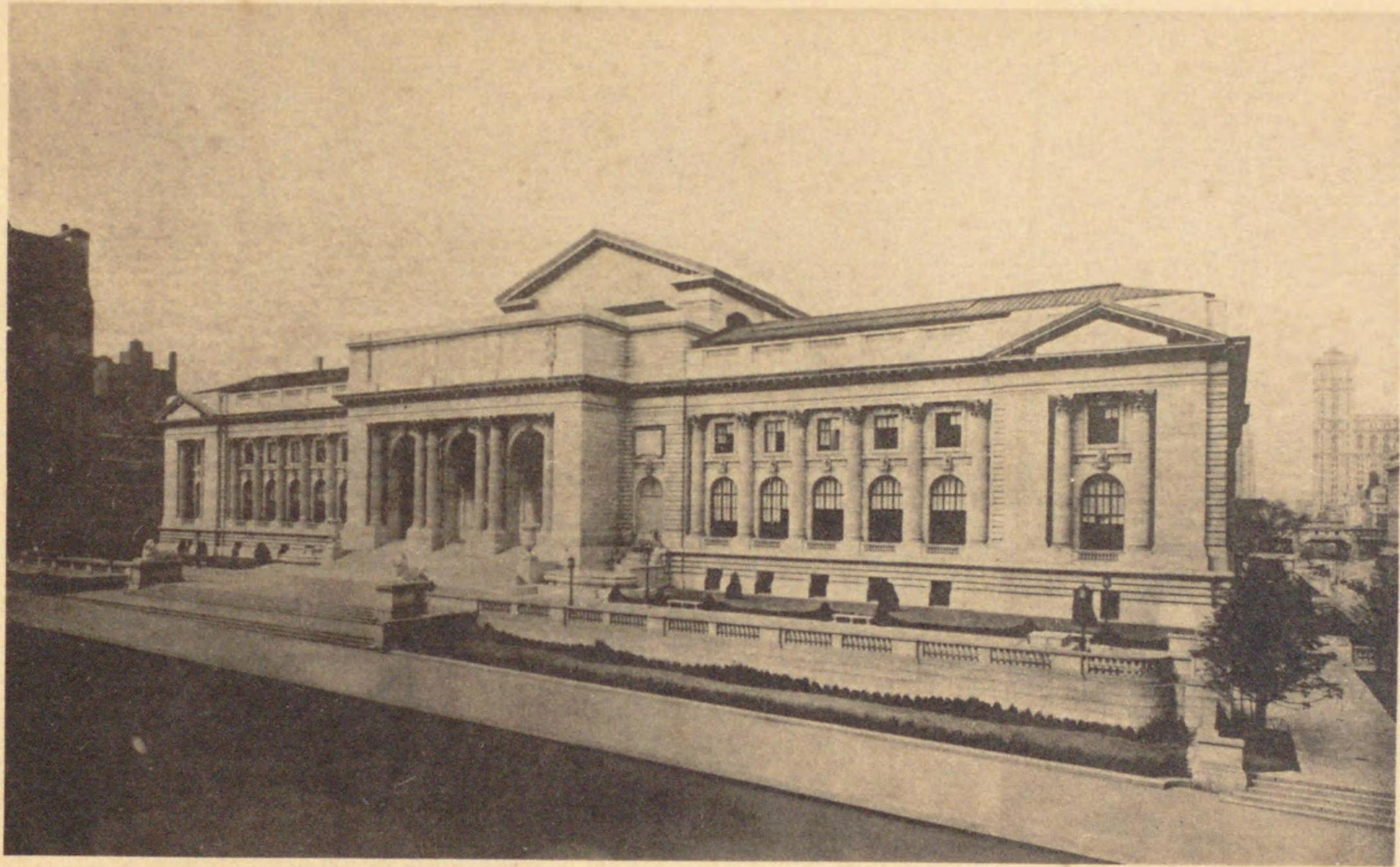

(圖書館) - 6 紐約公衆圖書館
設計 カレーア及ヘスチングス

90W63903

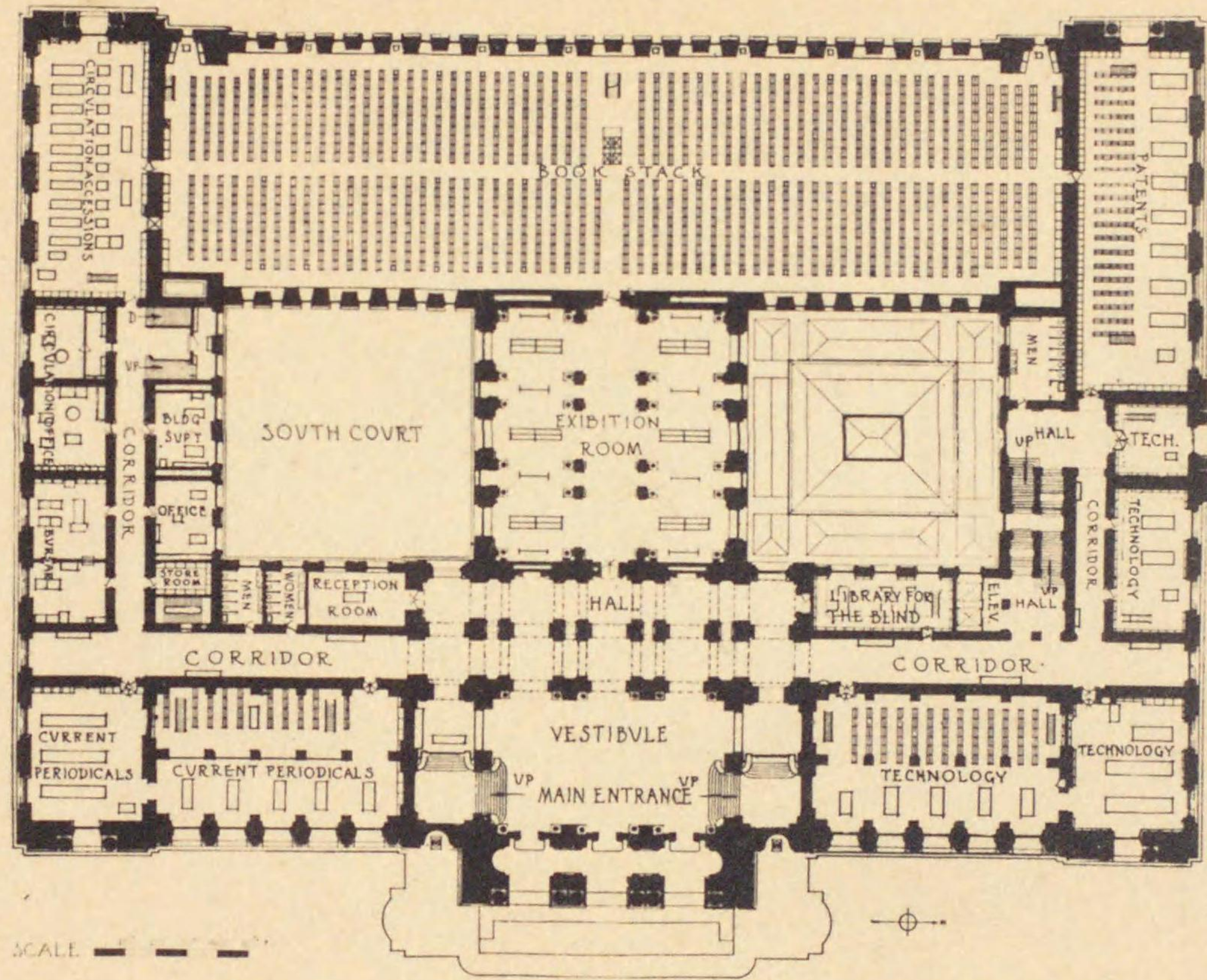

[圖書館]-7 紐約公共圖書館 主階平面

90W63903

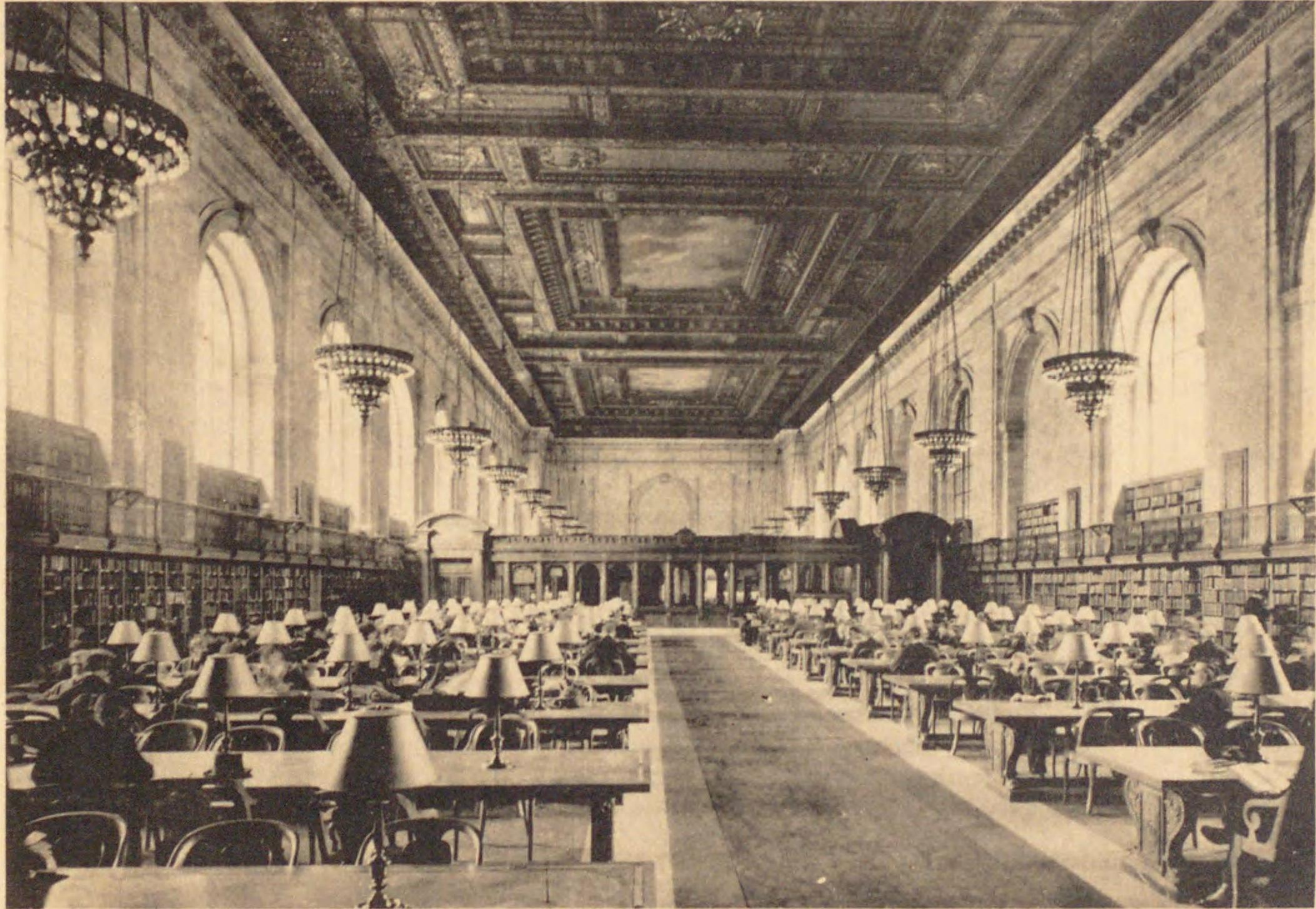

[圖書館]-8 紐約公共圖書館 大閱覽室

90W63903



[圖書館]-9 紐育公眾圖書館 閱覽室

90W63903



(圖書館)-10 紐約公眾圖書館 系譜室

90W63903

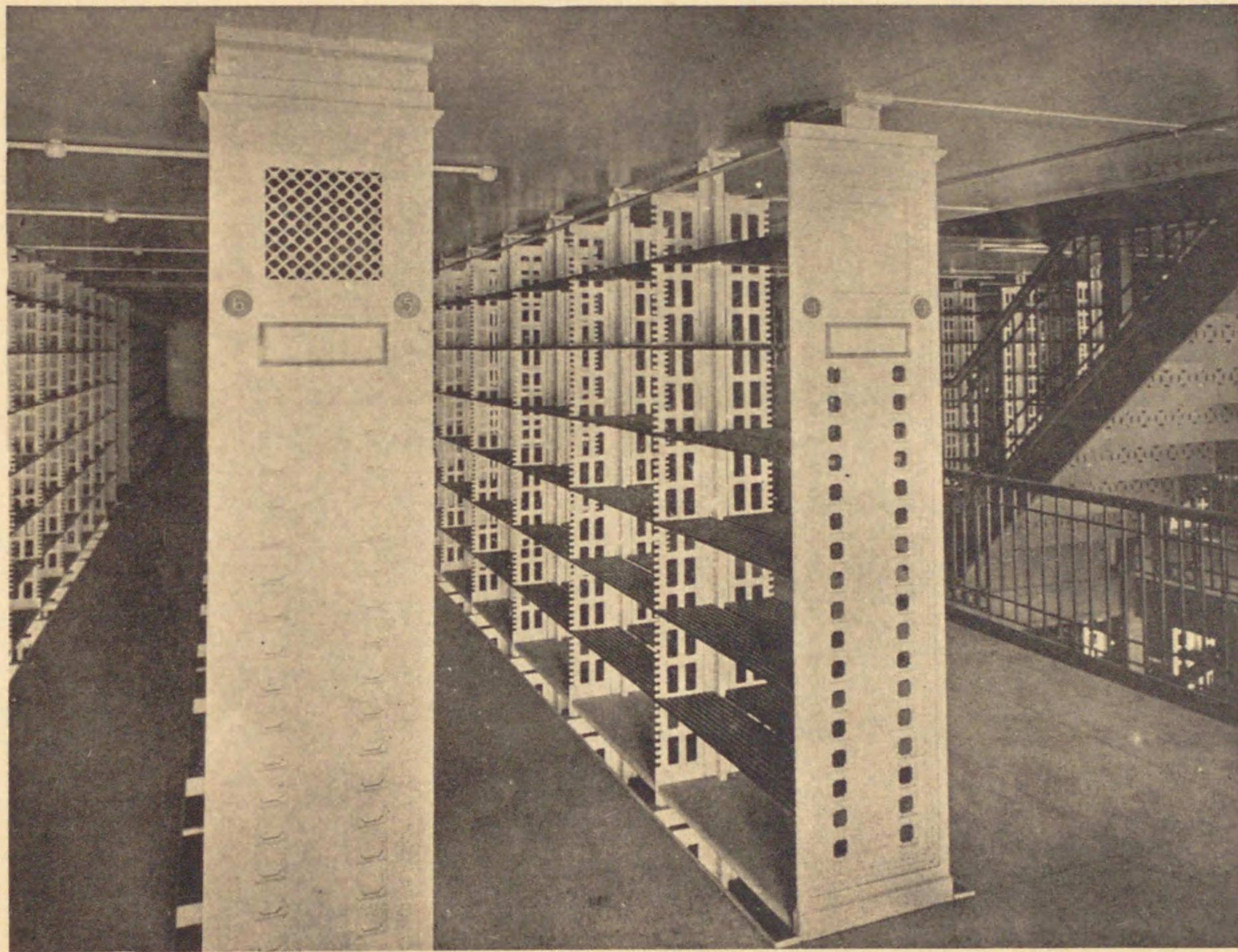

[圖書館]-11 紐育公眾圖書館 書庫

90W63903



[図書館]-12 コロンビア大学図書館
設計 マッキンミード及ホワイト

90W63903

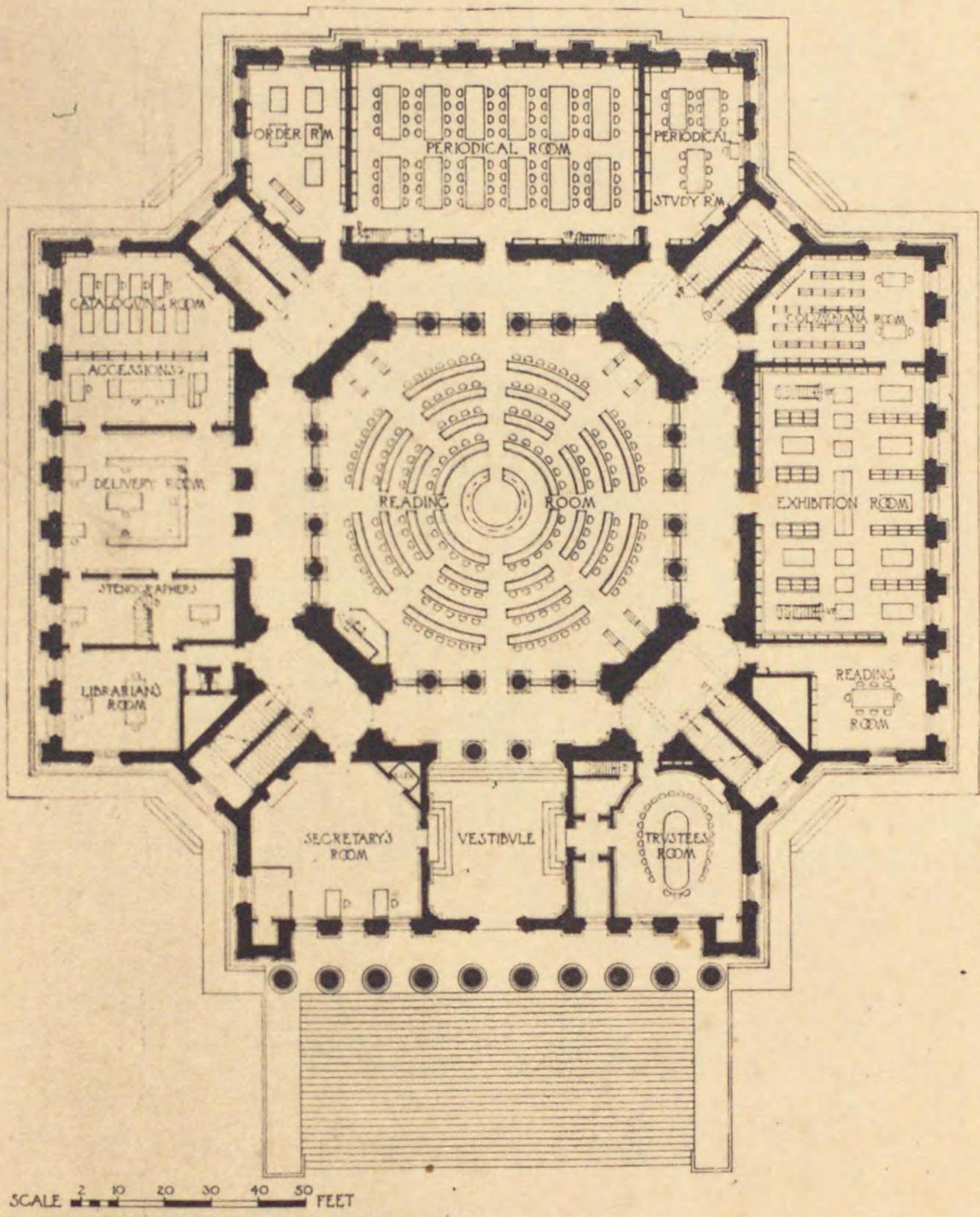

(圖書館)-13 コロンビア大學圖書館 主階平面

90W63903



圖書館-14 コロンビア大學圖書館 書庫

90W63903

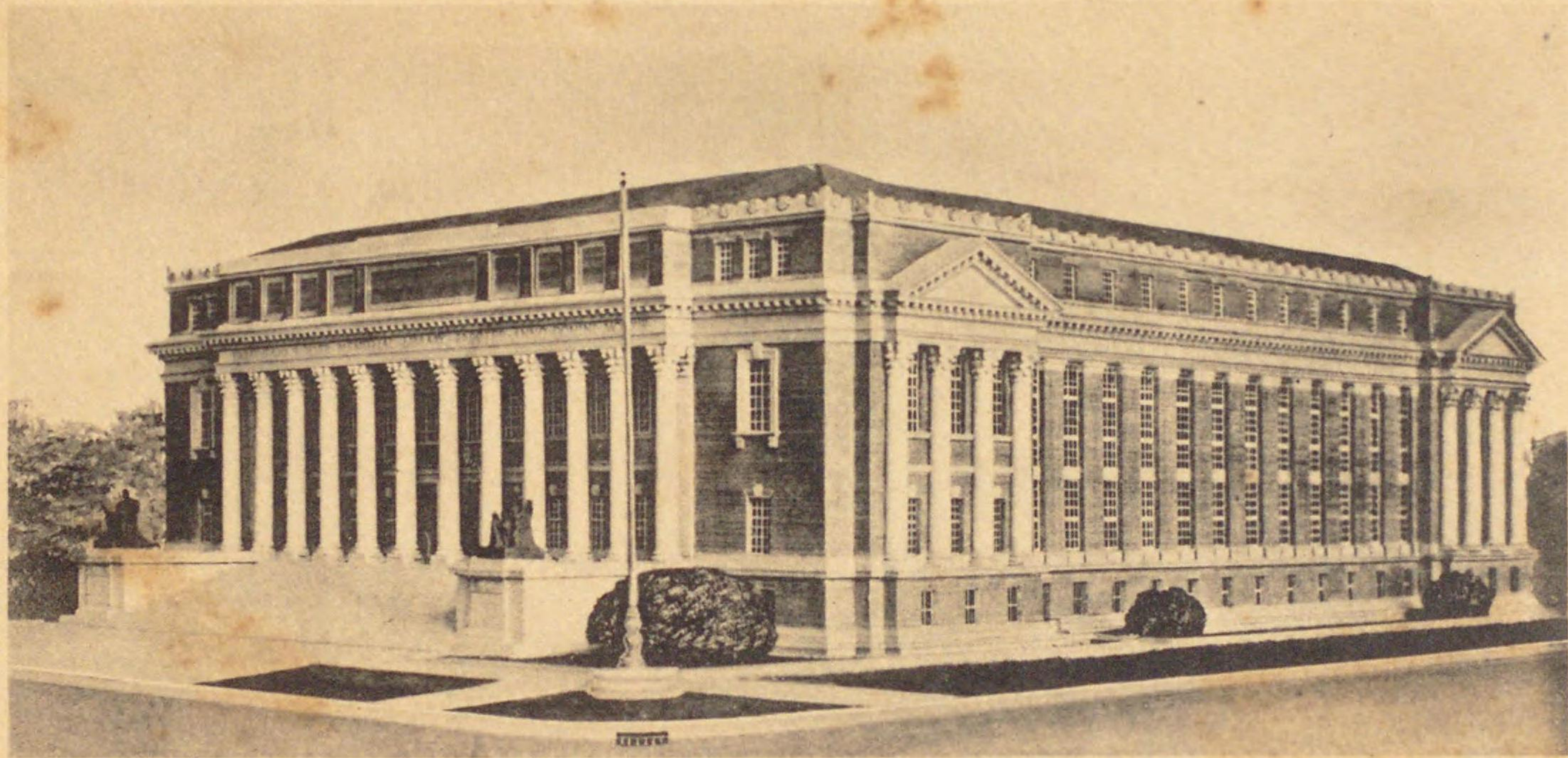

(図書館) 15 ハーバード大学記念図書館
設計 ホレーズ・トランバツア

90W63903

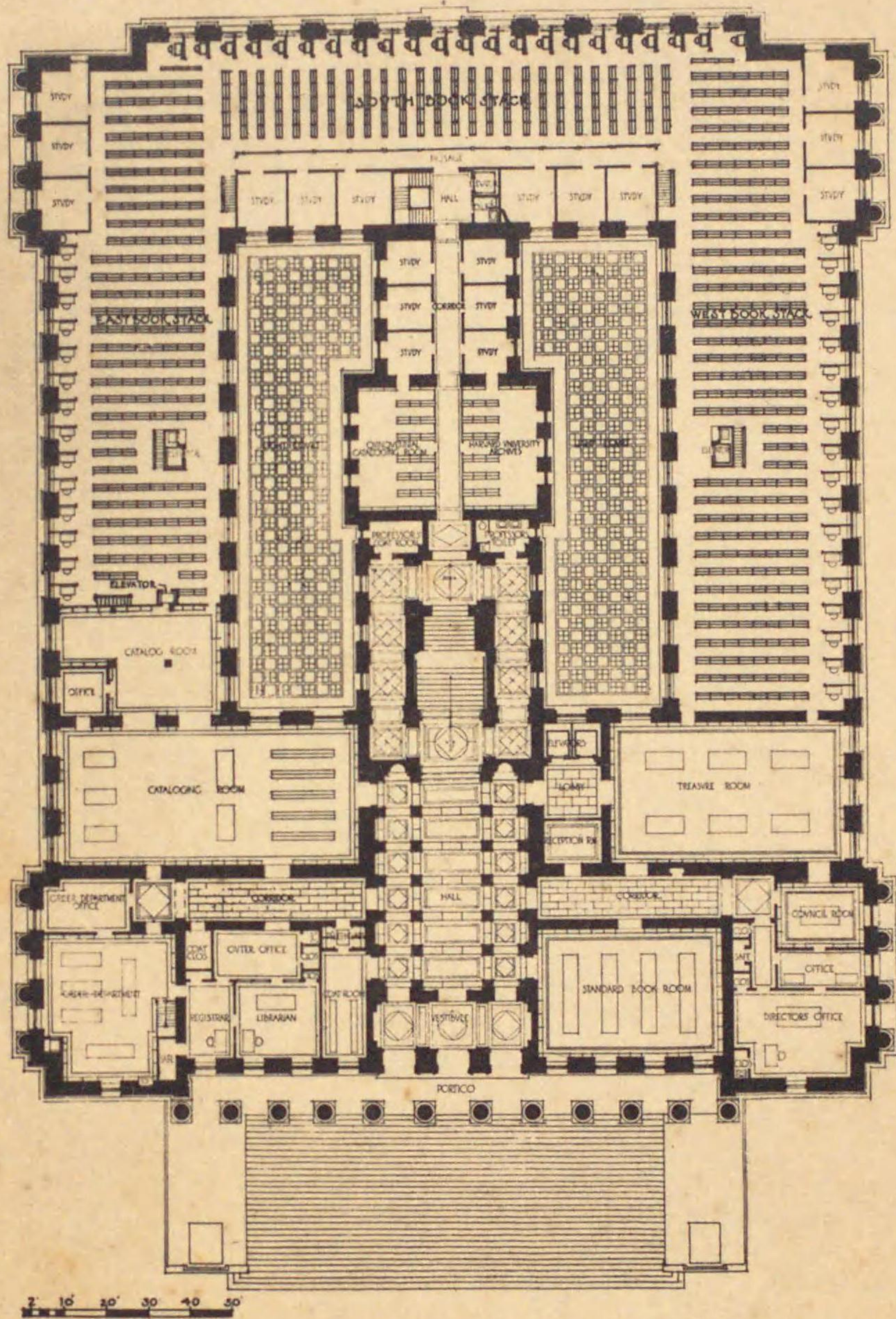

[圖書館]-16 ハーバード大學記念圖書館 主階平面

90W63903

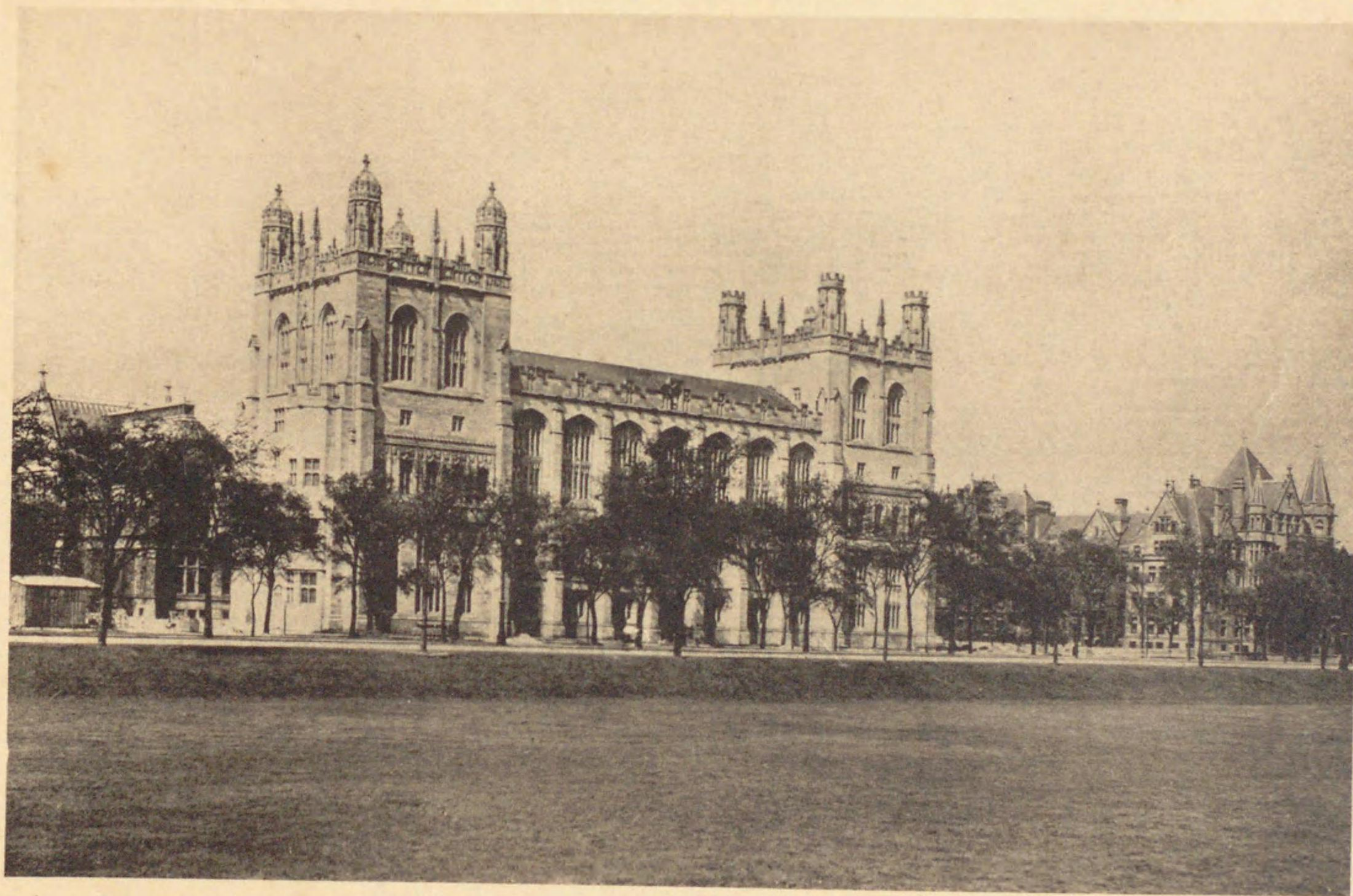

(圖書館)-17 シカゴ大學記念圖書館
設計 シェブレー、ルータン及クーリッヂ

90W63903

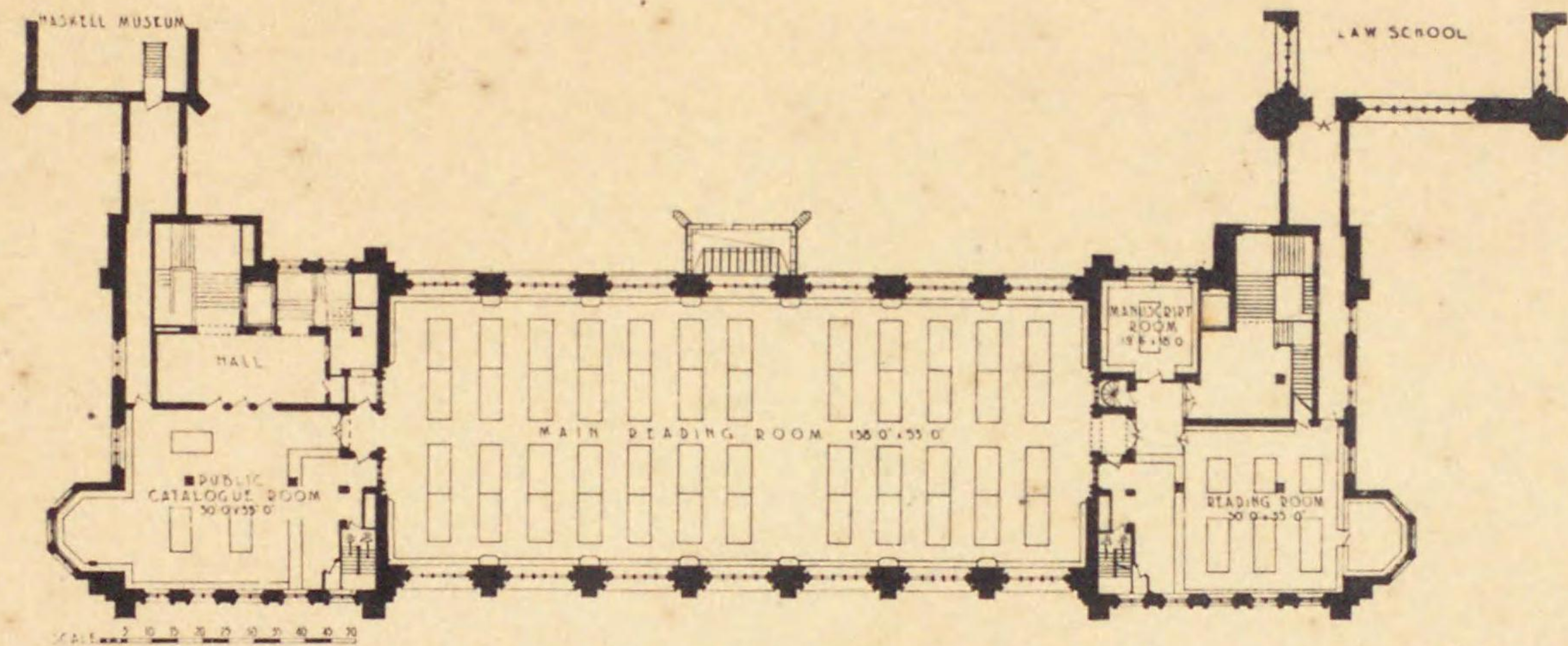
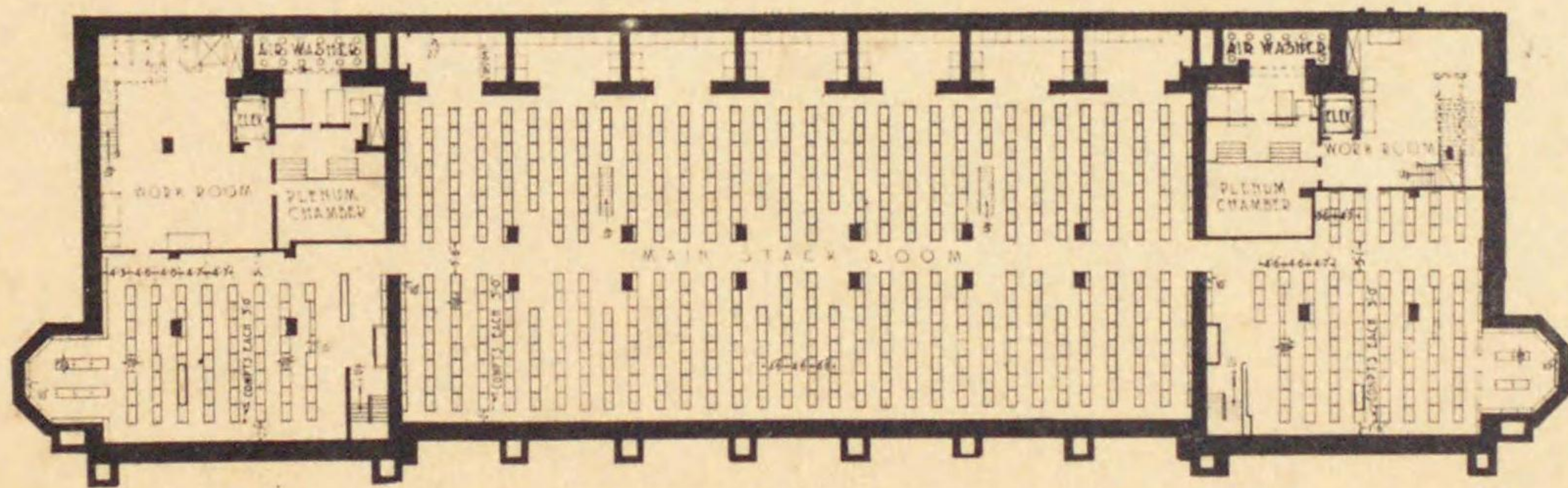

Fig. 170.

THIRD FLOOR PLAN



[圖書館]-18 シカゴ大學記念圖書館 主階平面

90W63903

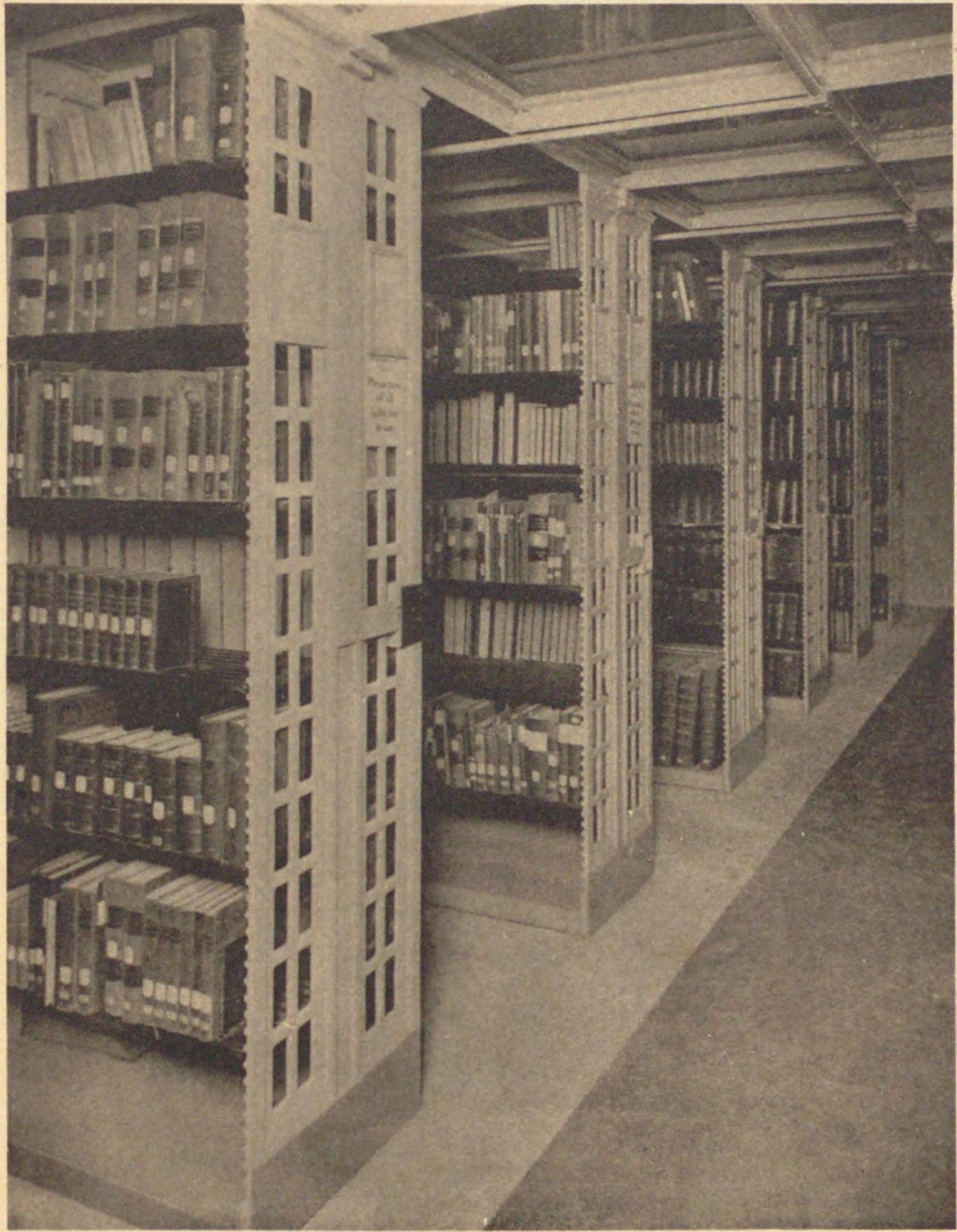

[圖書館]-19 シカゴ大學記念圖書館 第一階書庫

90W63903

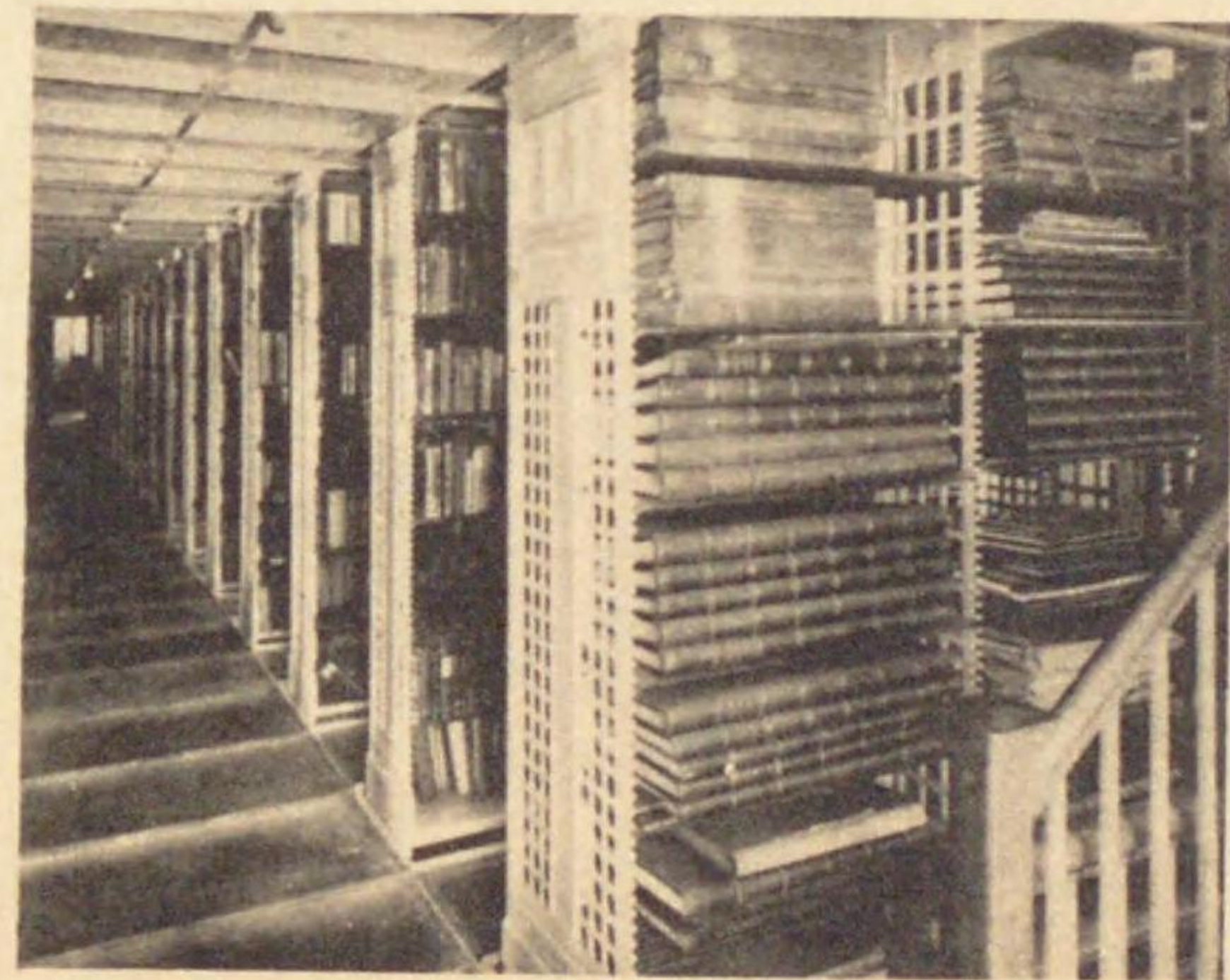
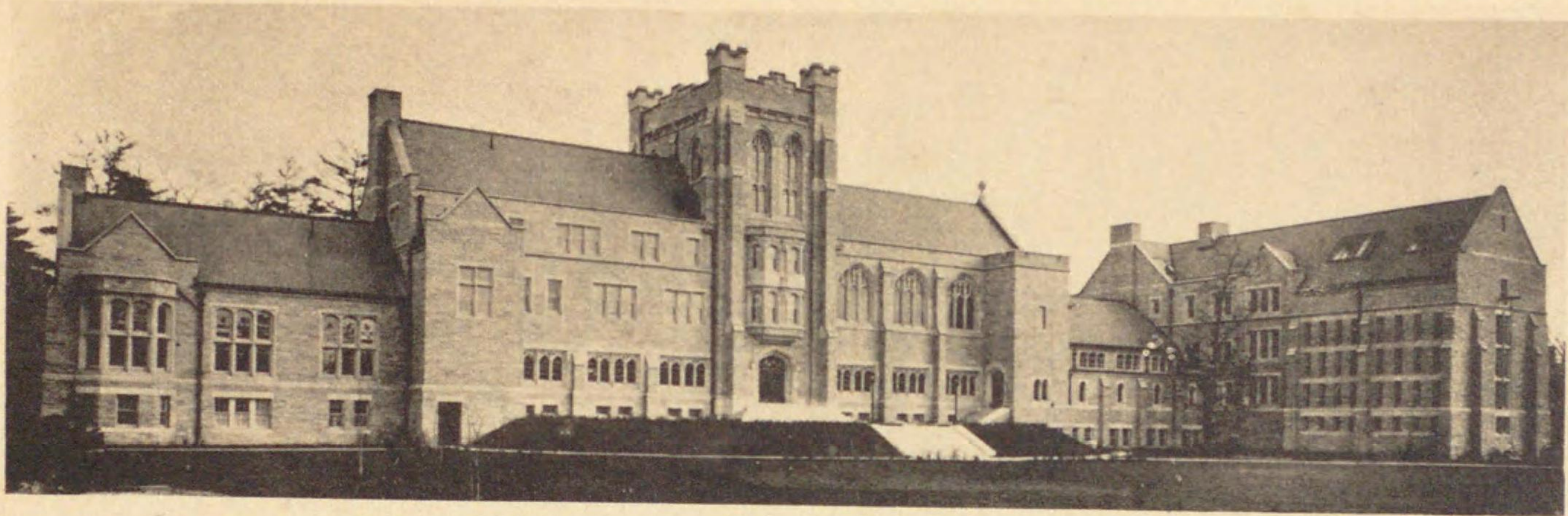

[圖書館]-20 ケンブリッジ神學校及圖書館
設計 アーレン及コレンス

90W63903

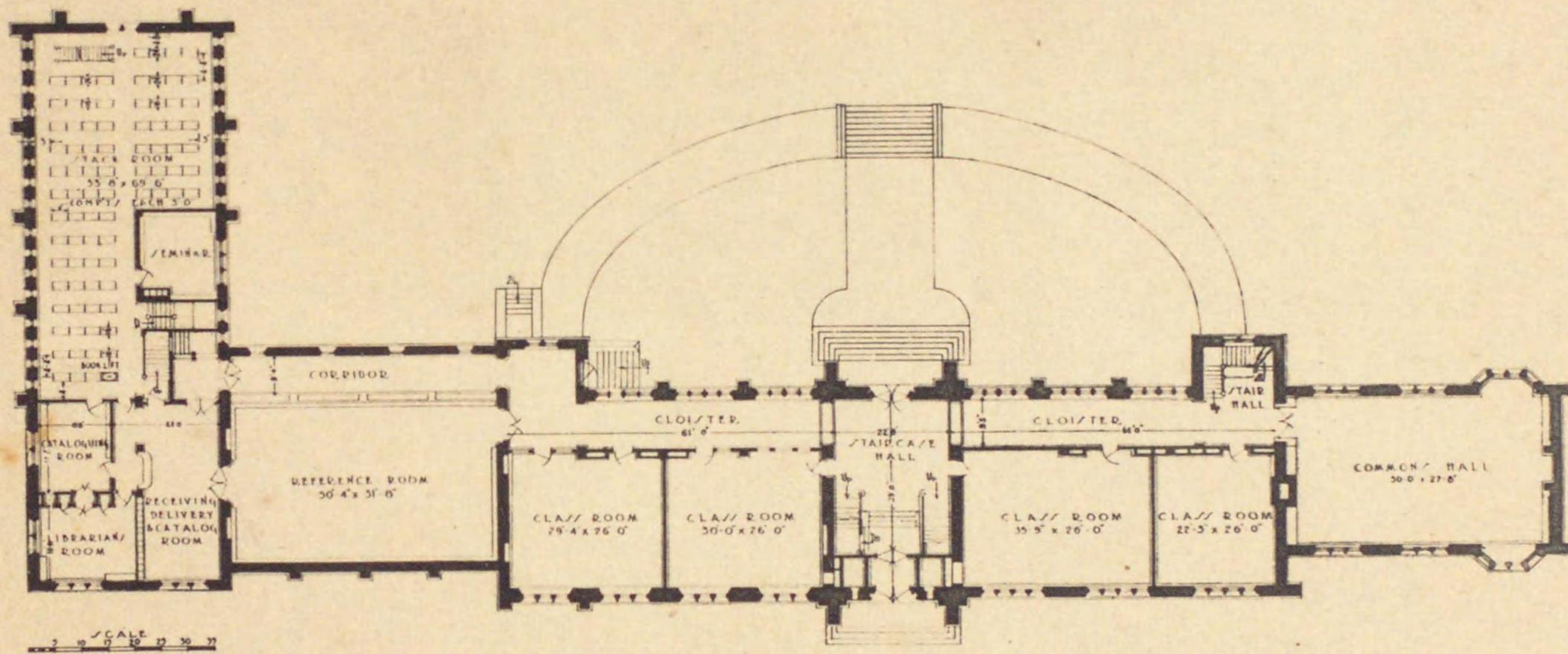

[圖書館]-21 ケンブリッジ神學校及圖書平面館

90W63903

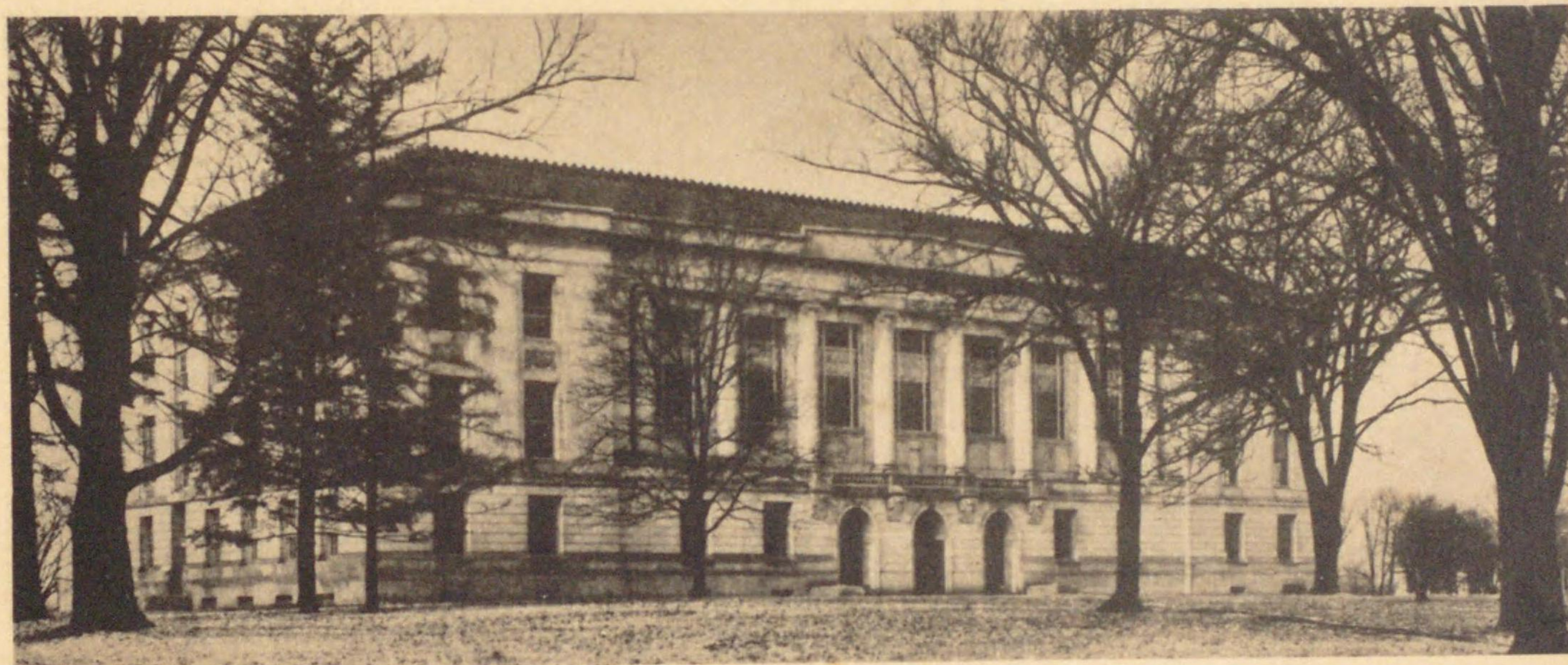

[図書館]-22 オハイオ州立図書館
設計 アーレン及コレンス

90W63903

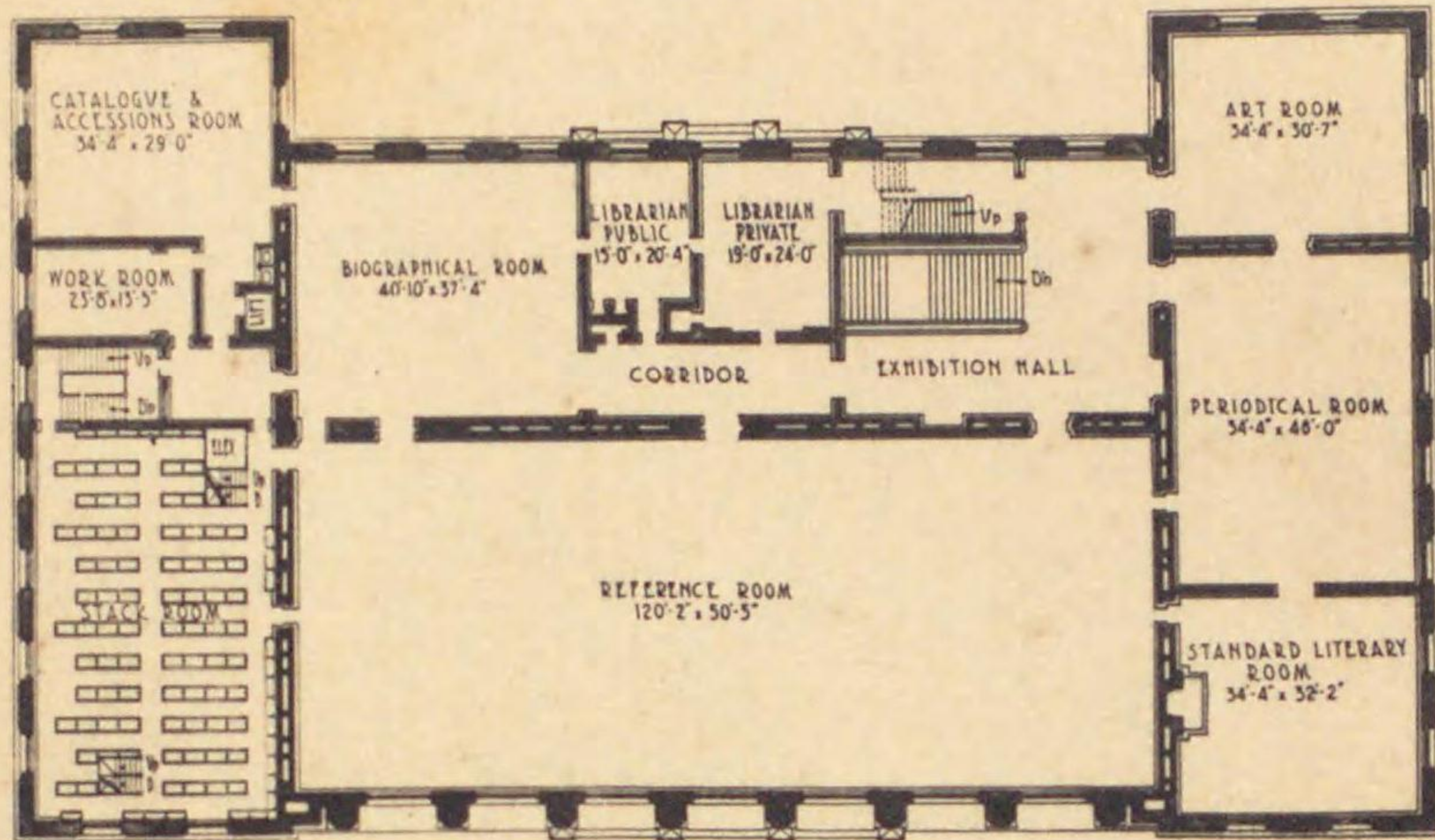
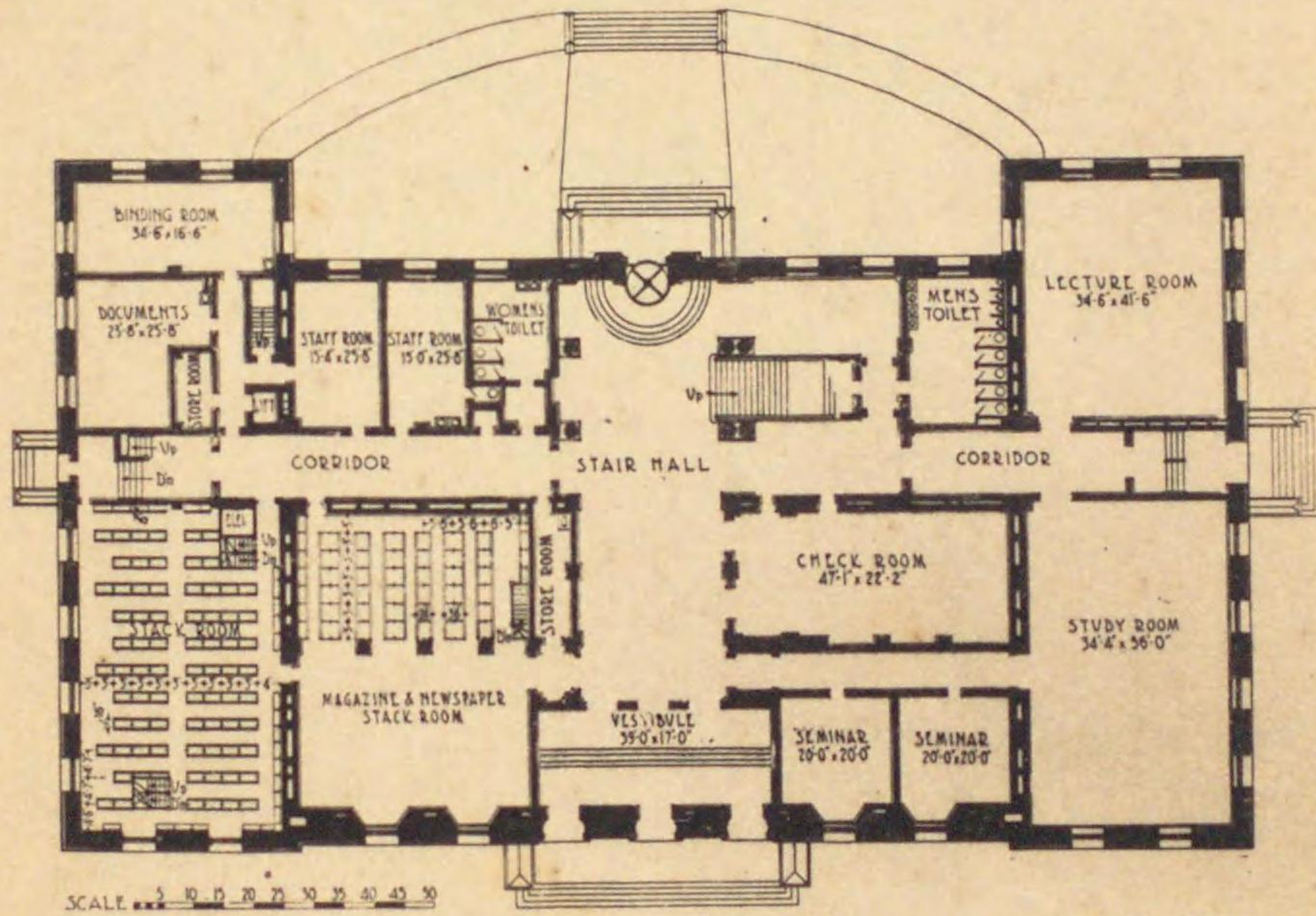

Fig. 181.

SECOND FLOOR PLAN



[圖書館]-23 オハイオ州立圖書館 平面

90W63903

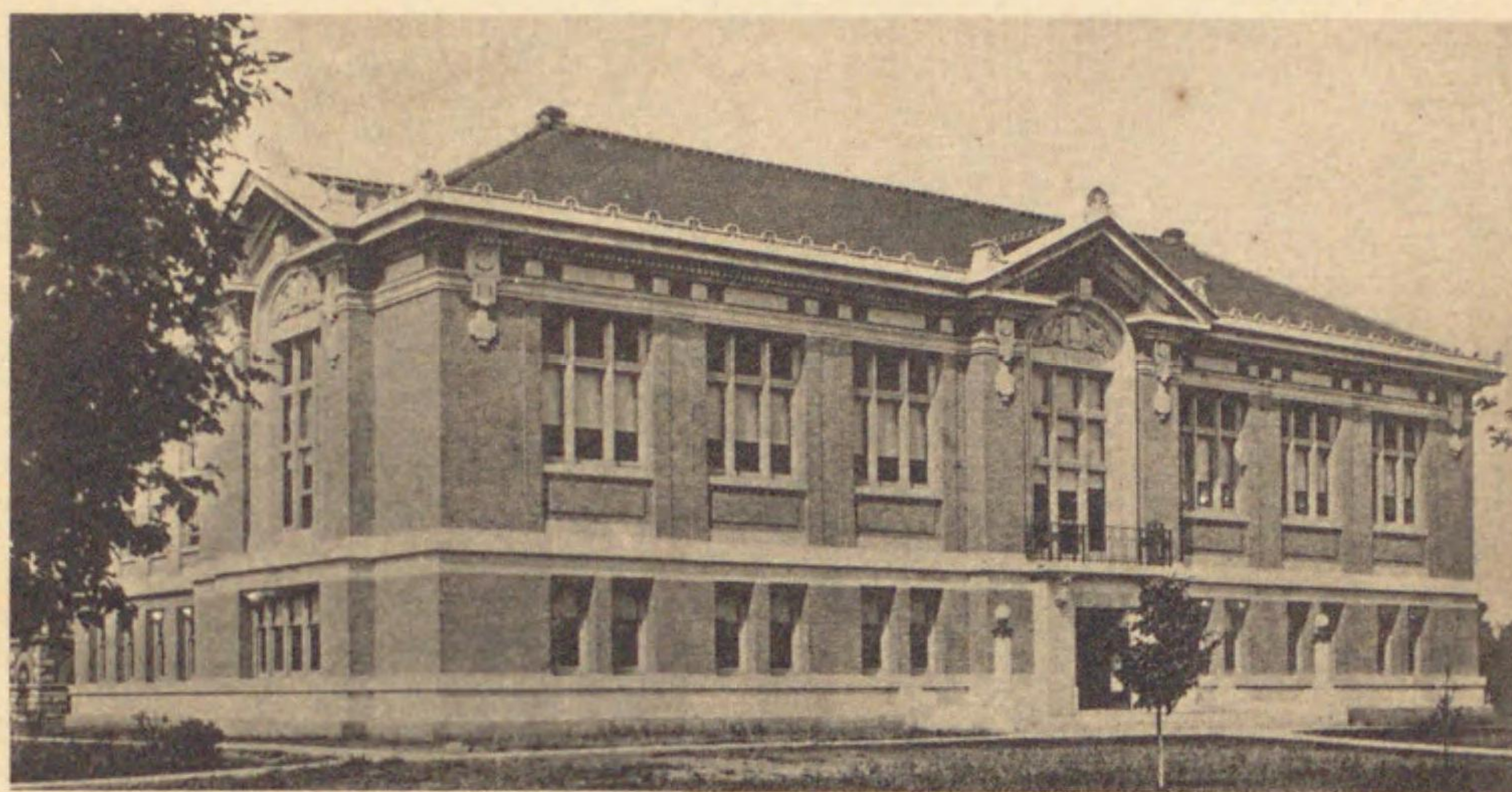

[圖書館]-24 バルデュー大學圖書館 (下閱覽室)
設計 バットン及ミラー

90W63903

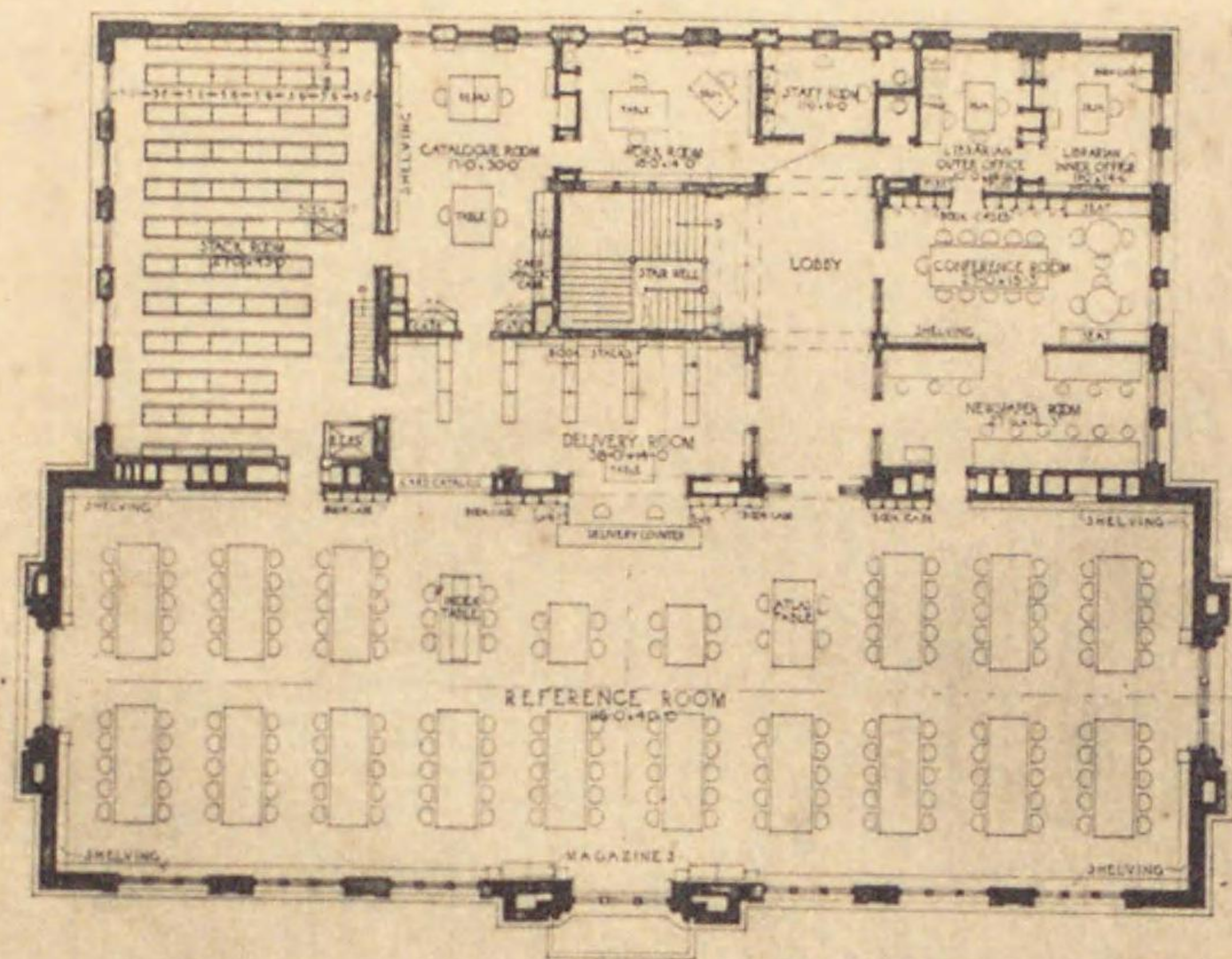
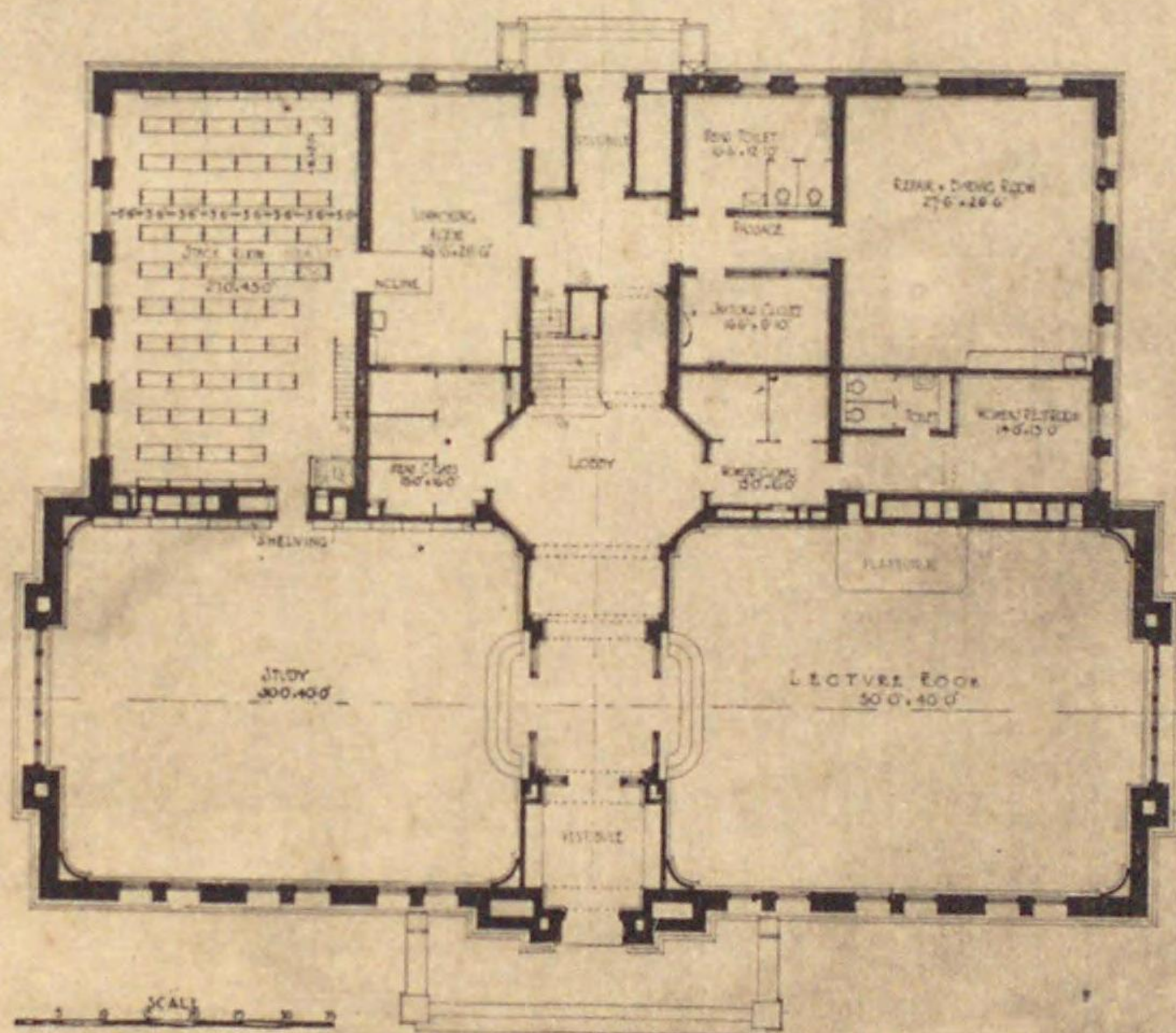

Fig. 185.

MAIN FLOOR PLAN



(圖書館)-25 バルデュール大學圖書館 平面

90W63903

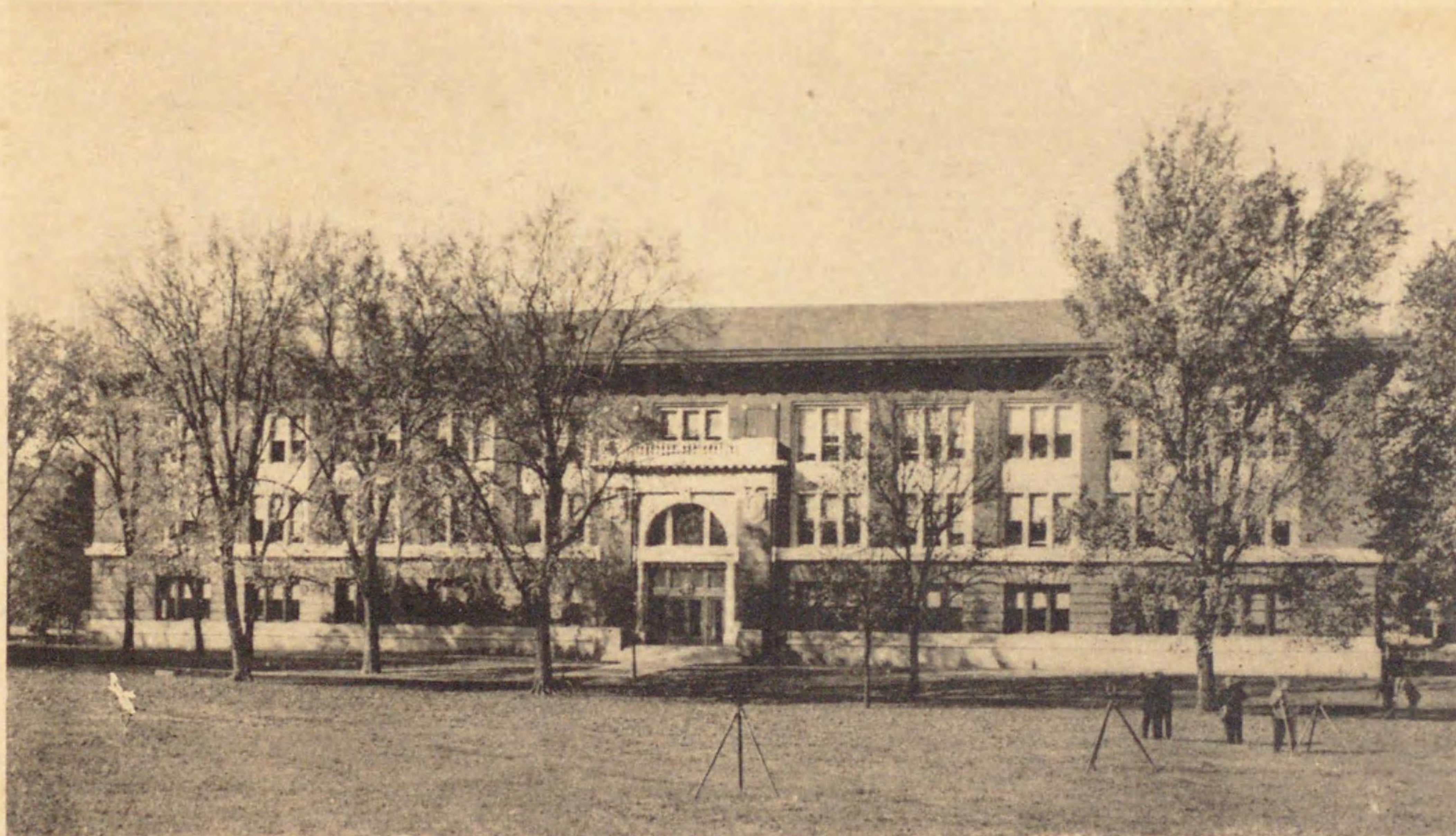

[圖書館]-26 イリノイス大學リンコーンホール
設計 ゼームス・ホワイト

90W63903

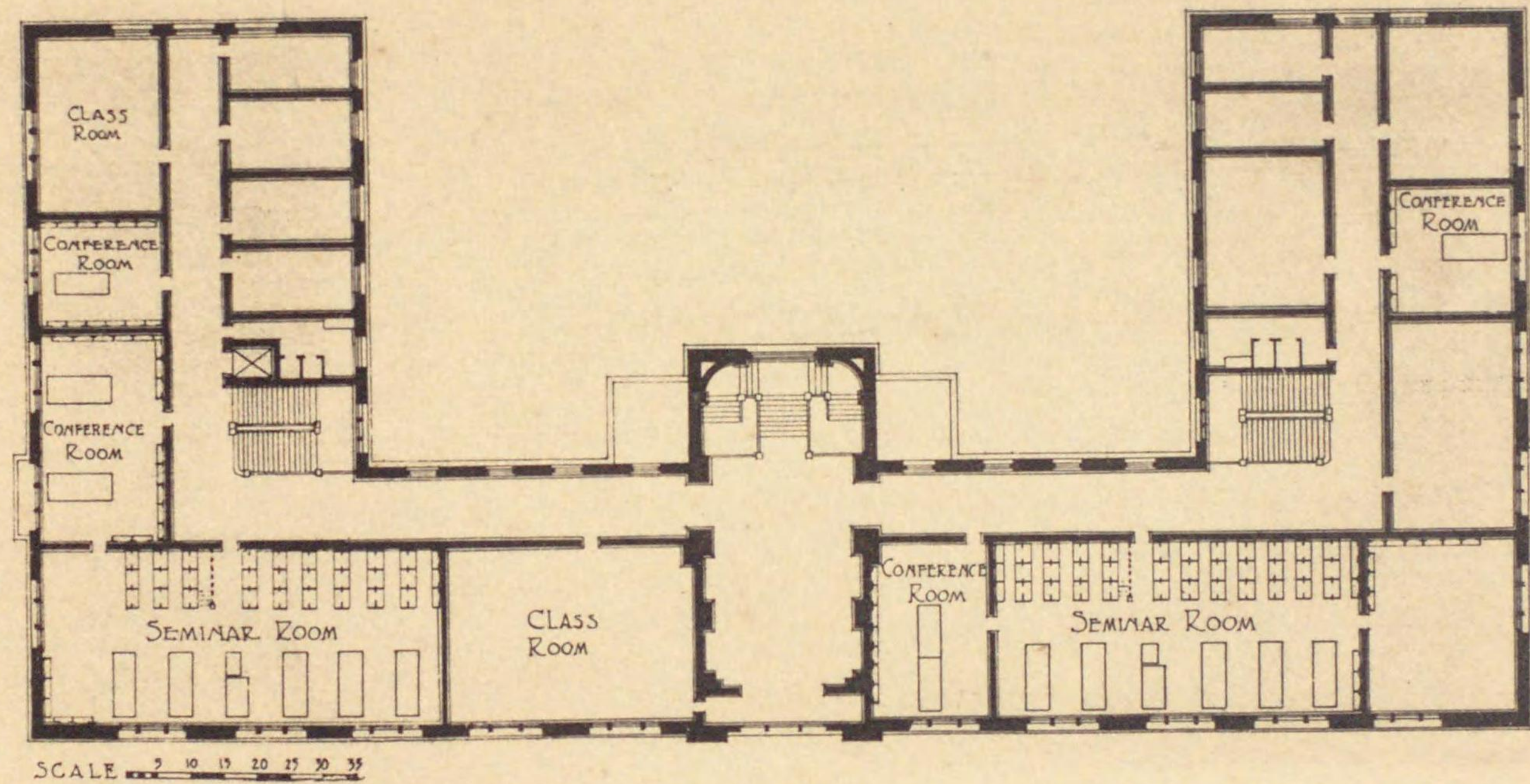

[圖書館]-27 イリノイス大學リンコンホール 圖書室平面

90W63903

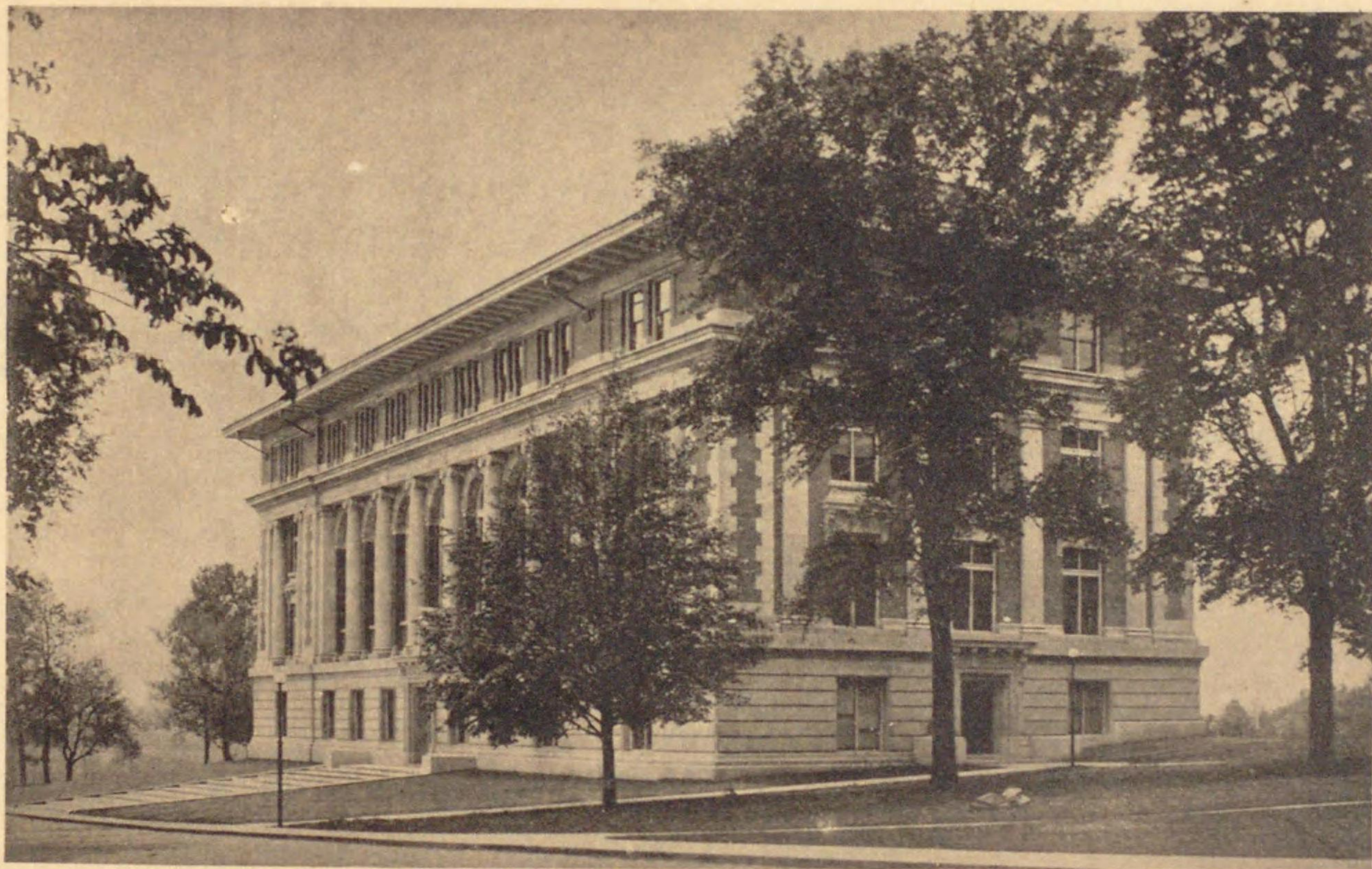

(圖書館)-28 アイオワ州立ティーチャー・カレッジ
設計 バード及ラウソン

90W63903

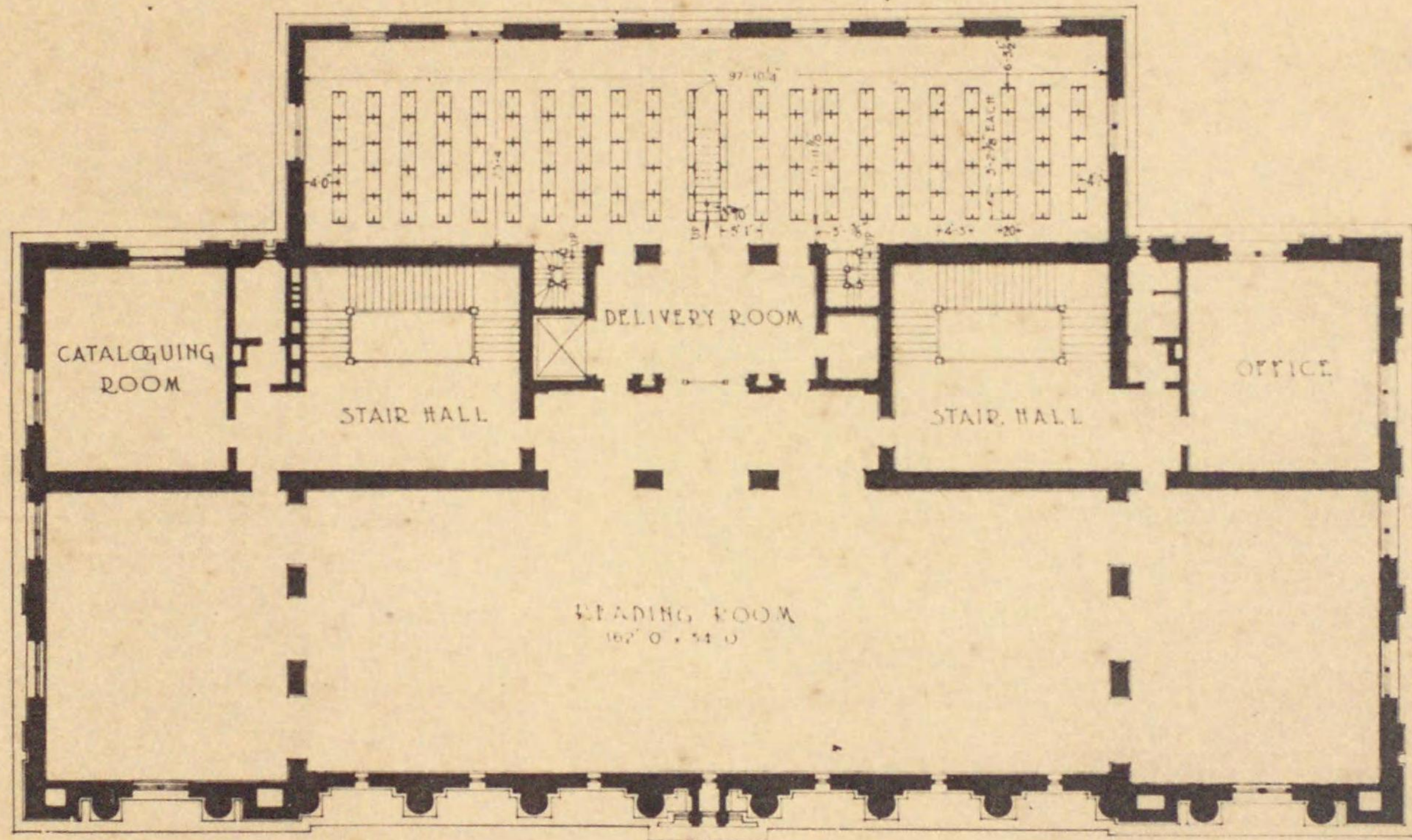

(圖書館) - 29 アイオワ州立チャーチャーカレッジ 平面

90W63903



[圖書館]-80 モント・ハーモン記念圖書館
設計 バリッシ及シュローデル

90W63903

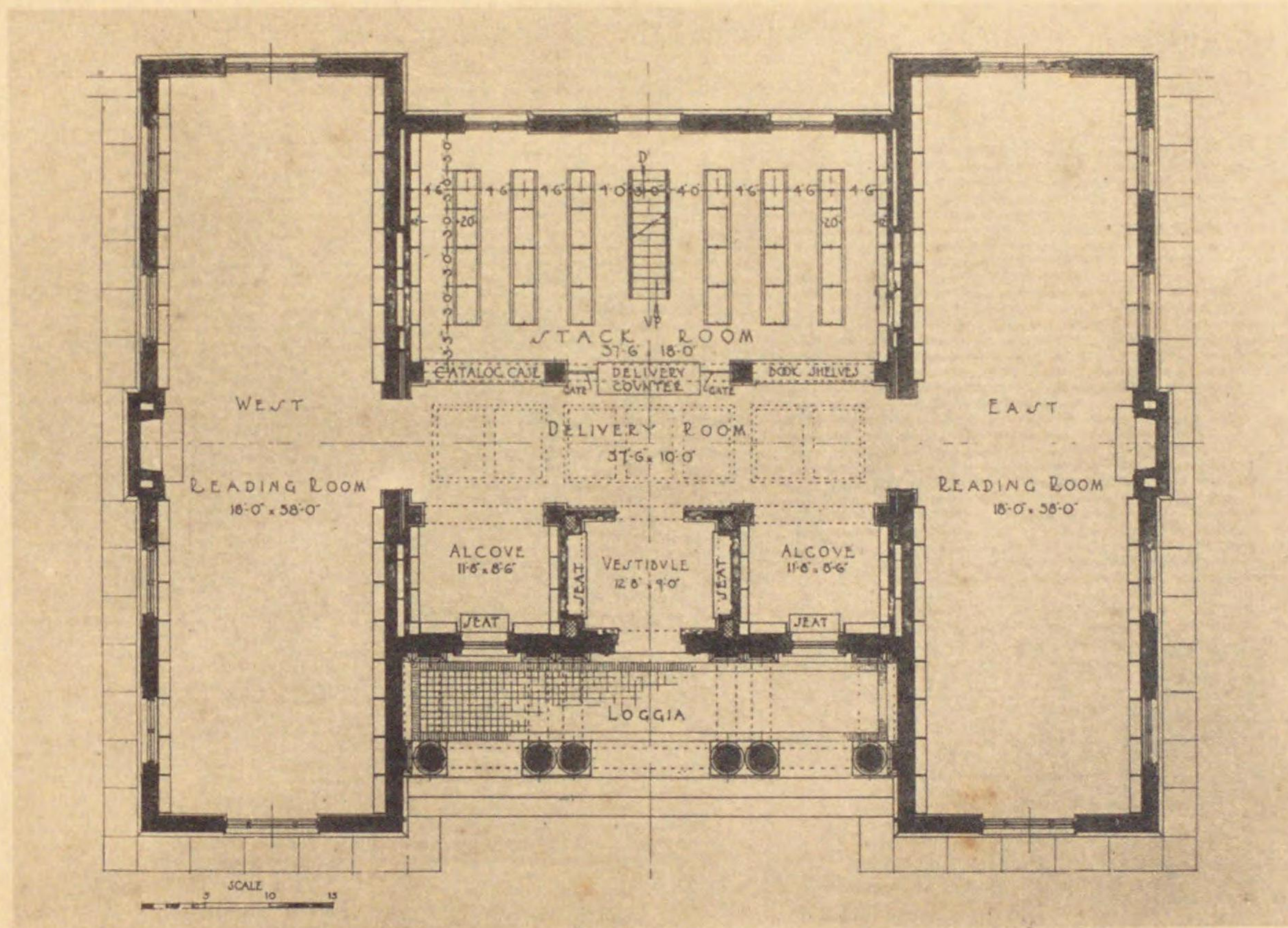

(圖書館)-31 モントrossハーモン記念圖書館 平面

90W63903



[図書館]-32 ラファエッテ・カレツナ記念図書館
設計 ハリス及リチャード

90W63903

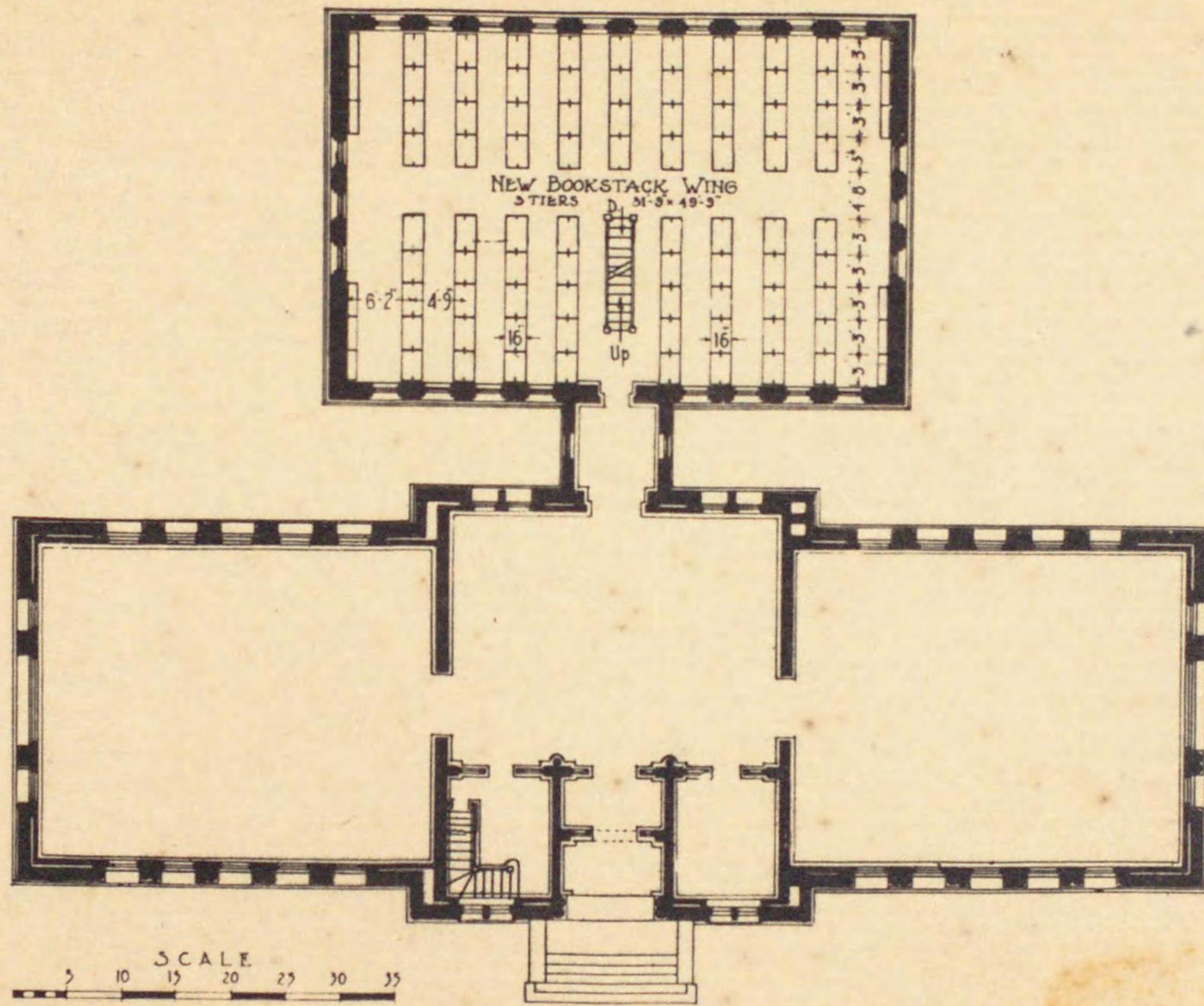

(圖書館)-88 ラファエッテ・カレッチ記念圖書館 平面

90W63903

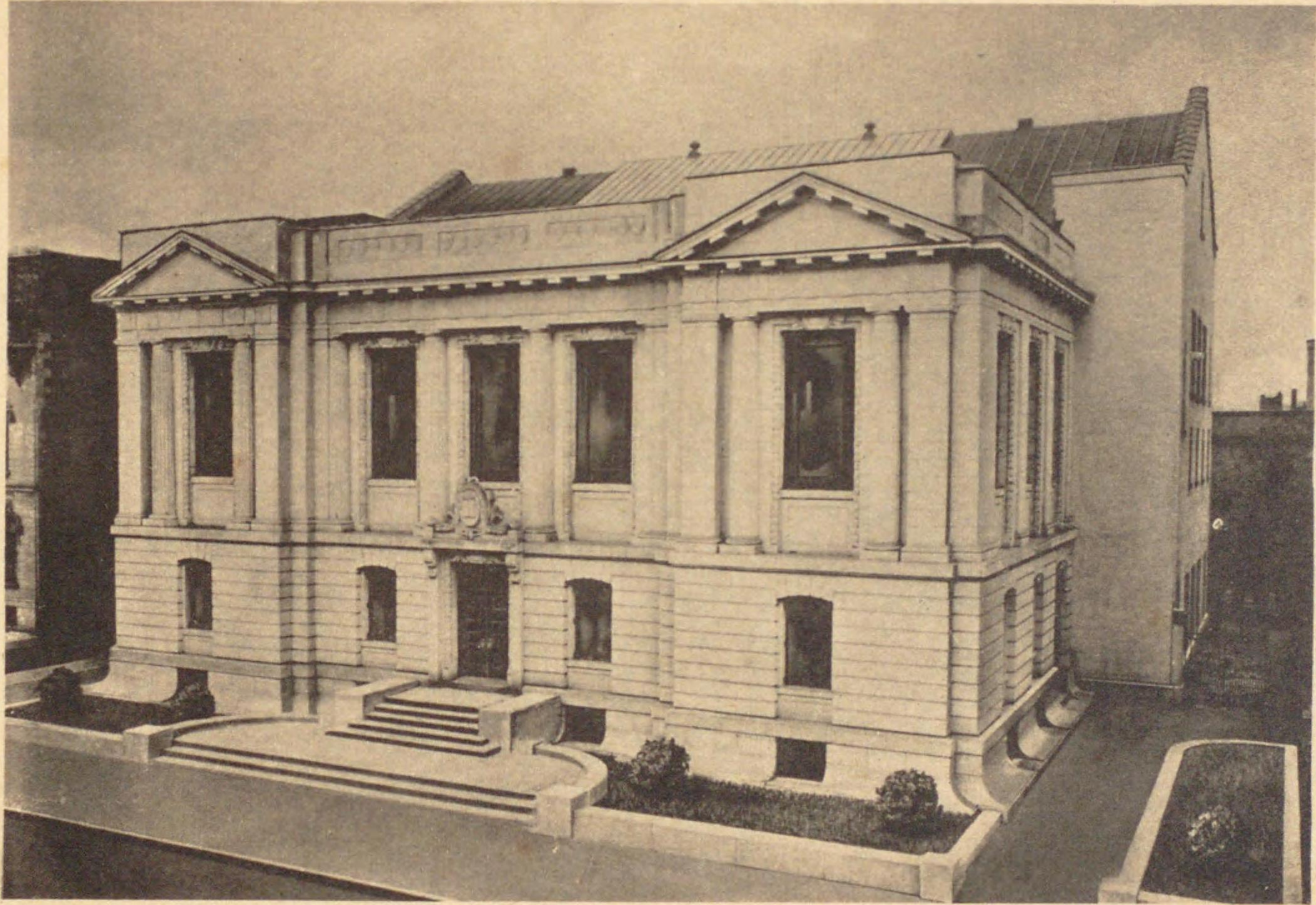

[圖書館]-34 モントリオールのセント・サルベース圖書館
設計 ベイエッテ

90W63903



(圖書館)-36 スプリングフィールド市民圖書館
設計 エドワード・チルトン

90W63903

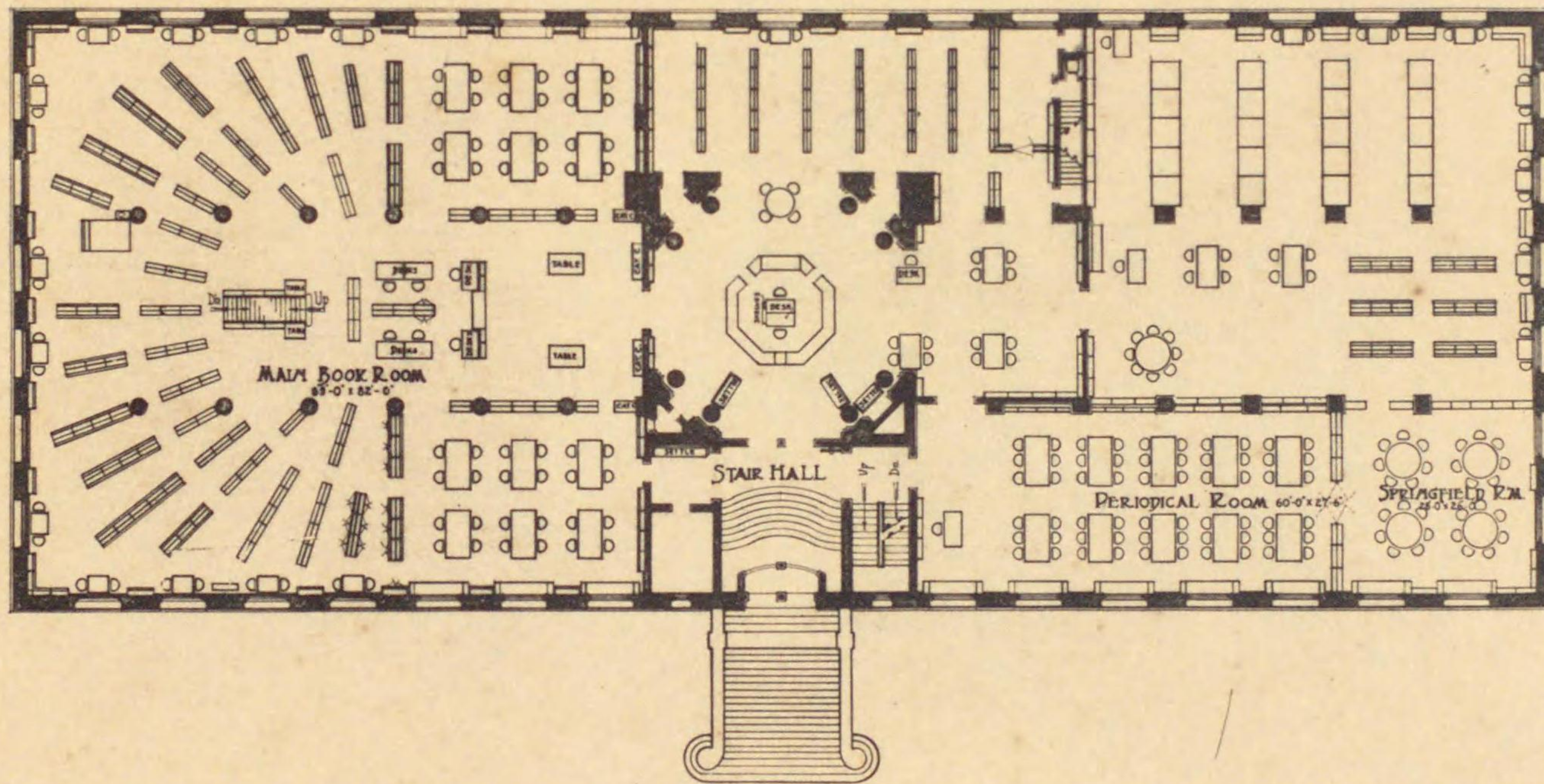

[圖書館]-37 スプリングフィールド市民圖書館 主階平面

90W63903

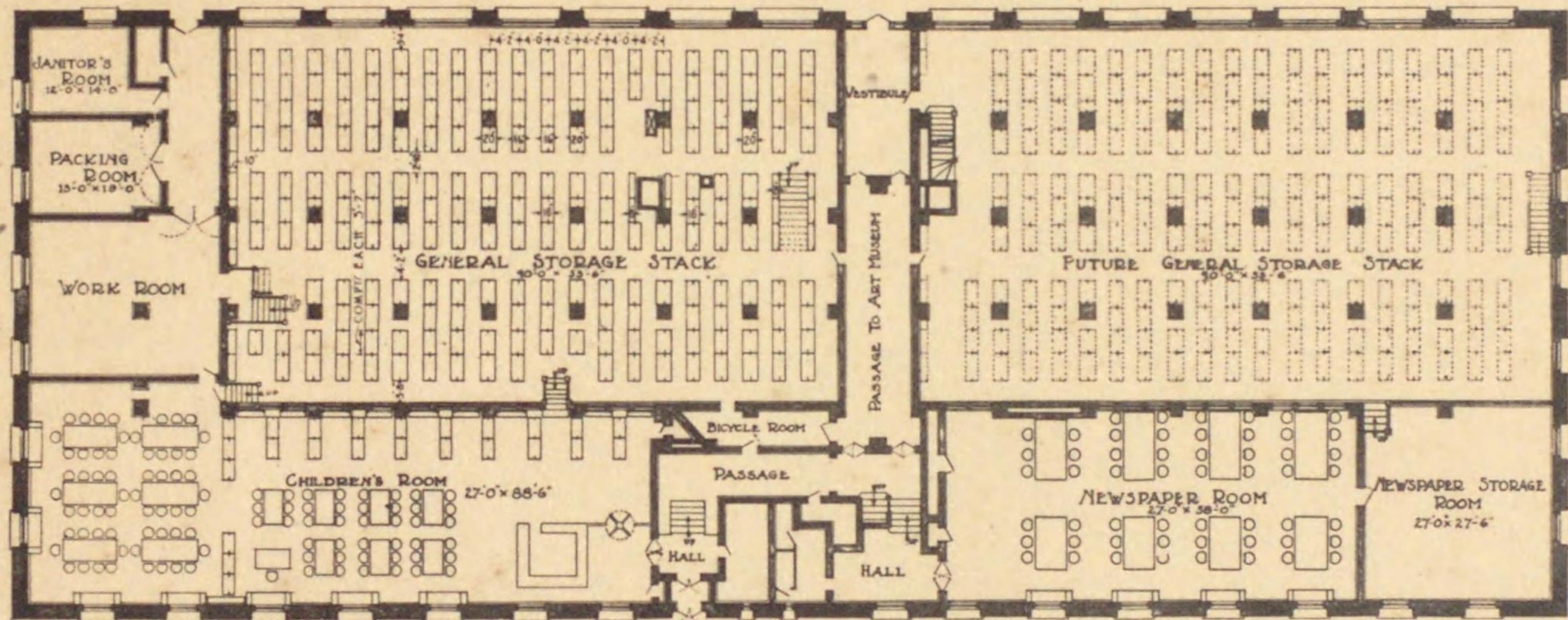

SCALE 0 10 20 25 30 35

(圖書館)-38 スプリングフィールド市民圖書館 二階平面

90W63903

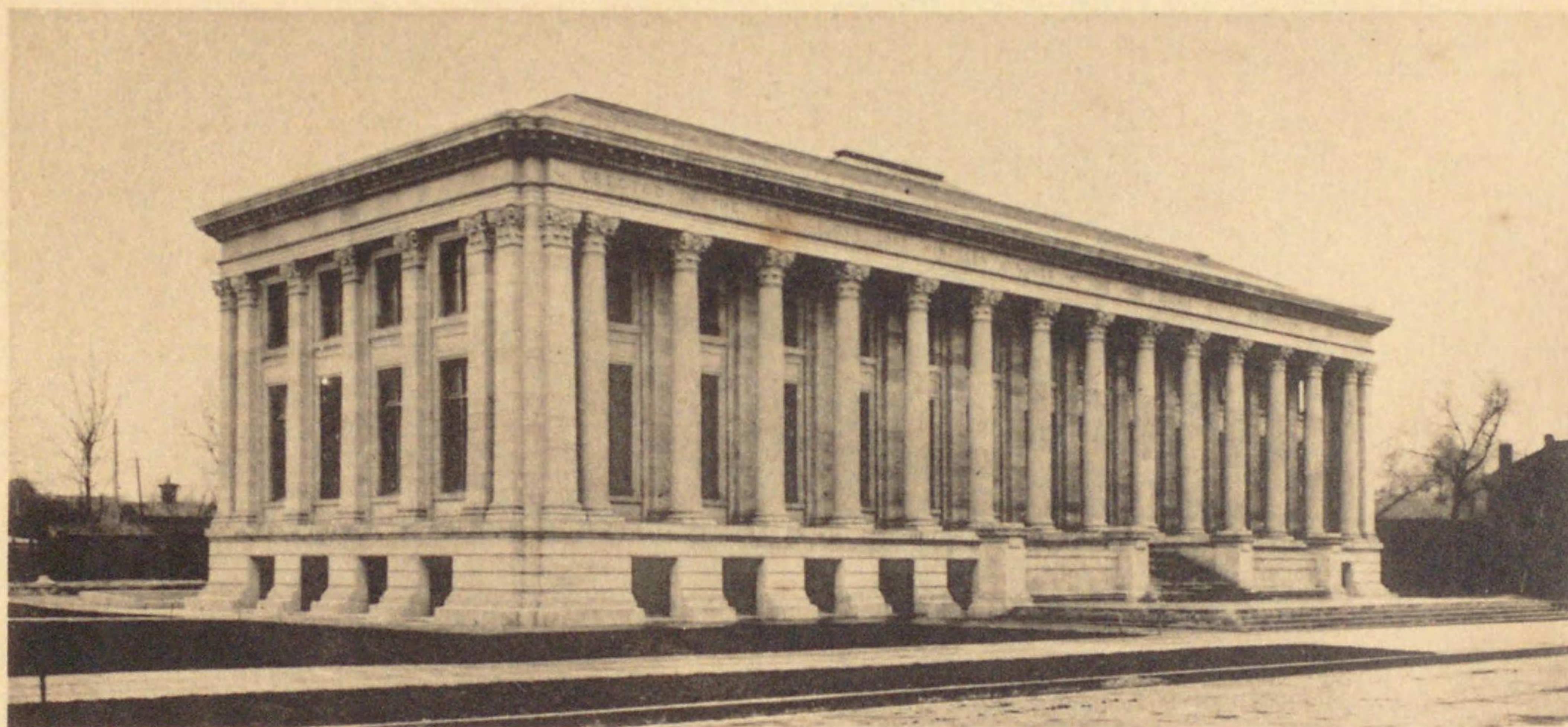

(圖書館)-39 デンバー公衆圖書館
設計 アルバート・ランドルフ・ロス

90W63903

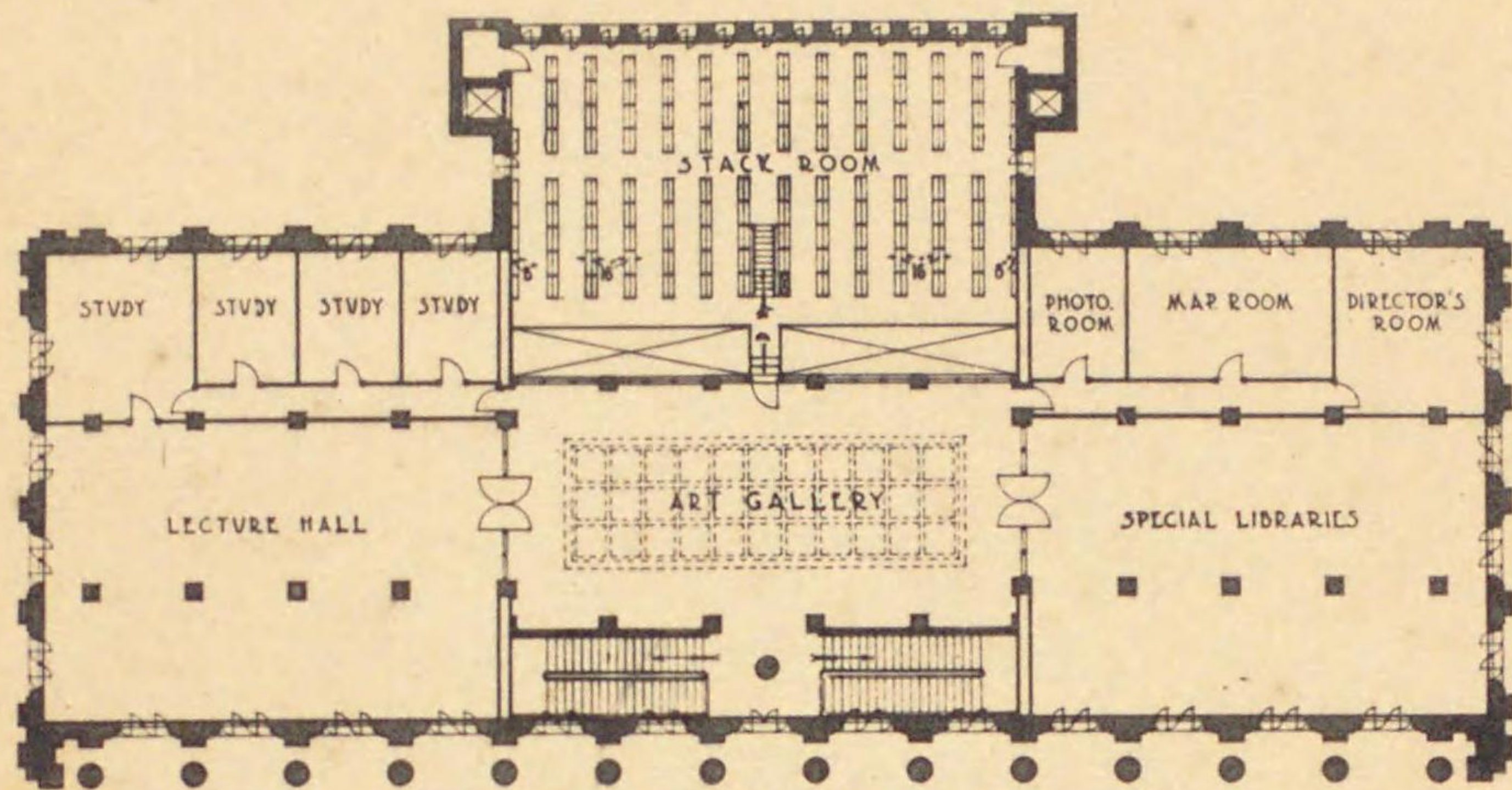
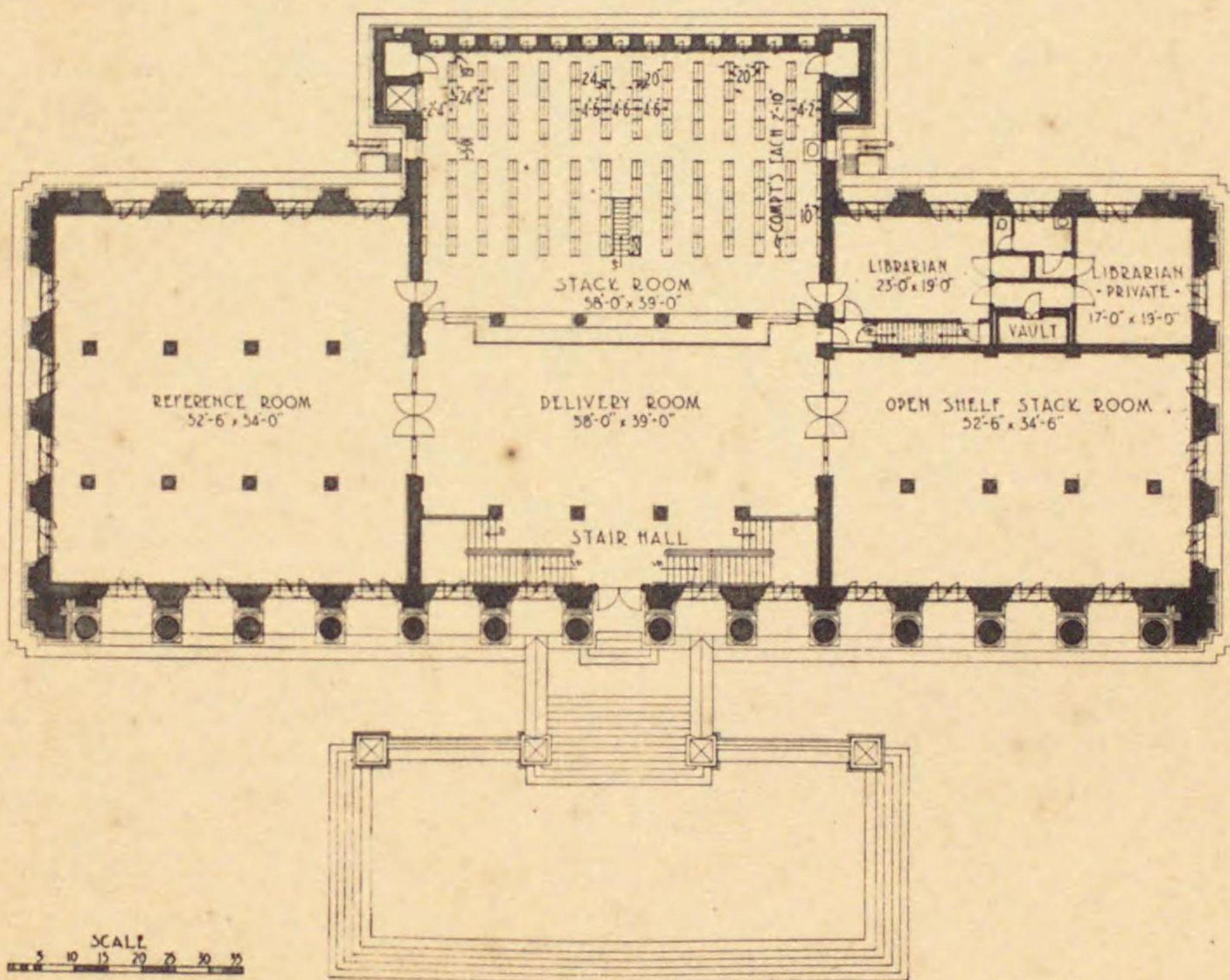

Fig. 247.

SECOND FLOOR PLAN



[圖書館]-40 デンバー公衆圖書館 平面

90W63903



(圖書館)-41 デンバー公衆圖書館 書架及貸出臺

90W63903



(図書館) - 42 ワシントン公衆図書館
設計 アルバート・ランドルフ・ロッセ

90W63903

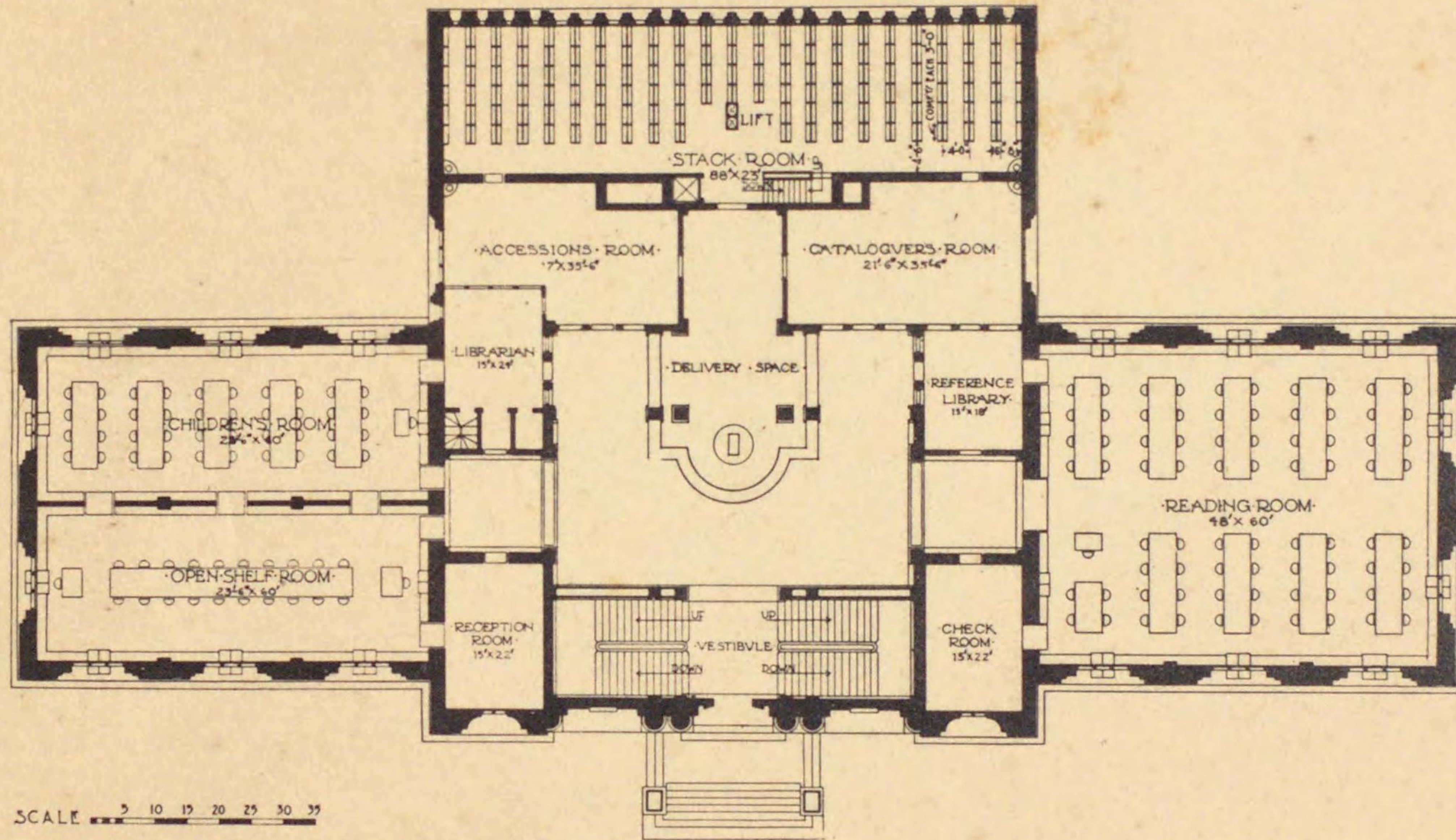

(圖書館)-48 ワシントン公衆圖書館 平面

90W63903



[圖書館]-44 ホノルルのハワイ圖書館
設計 ヘンリー・ホワイトヒールド

90W63903

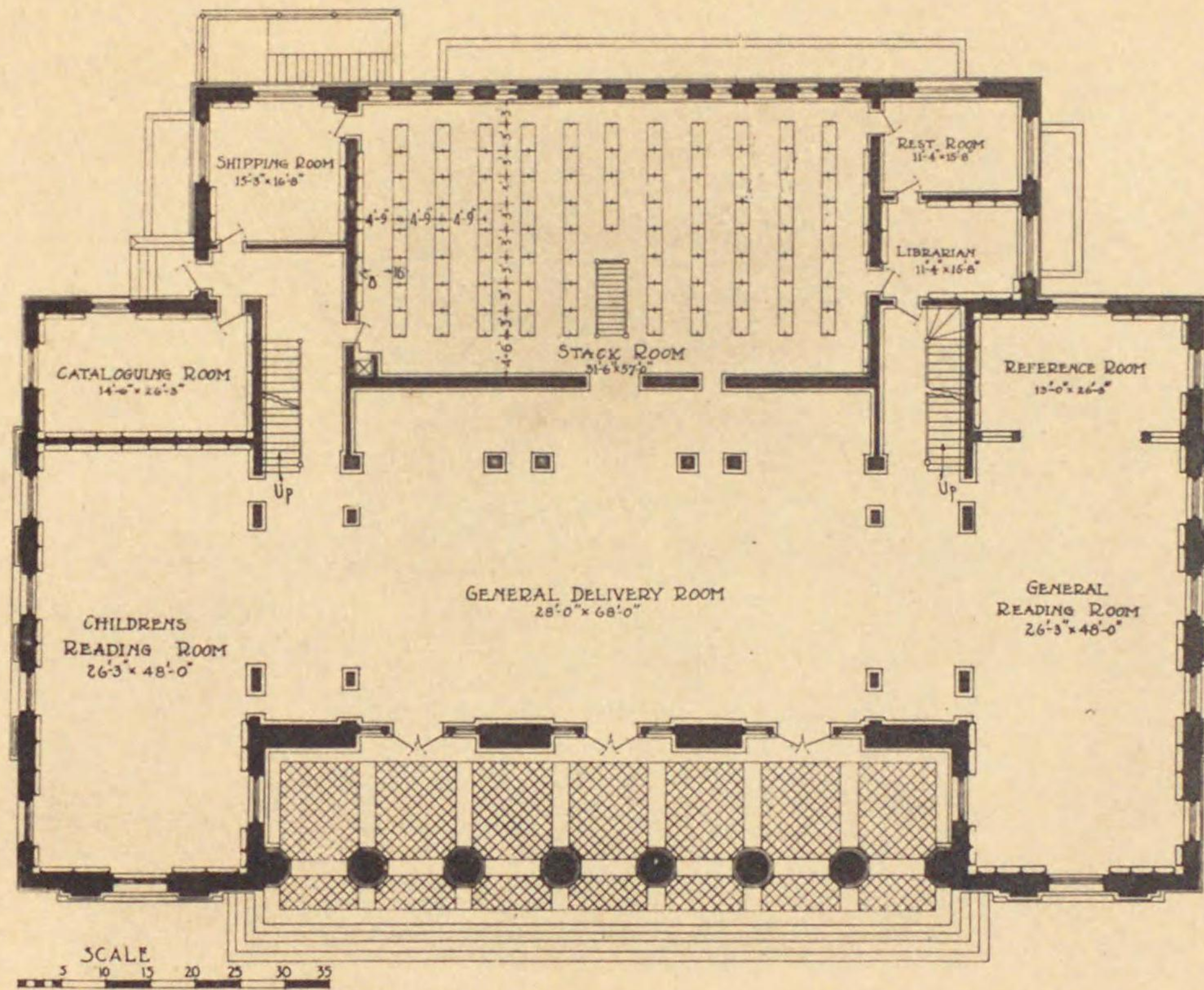

(圖書館)-45 ホノルルのハワイ圖書館 平面

90W63903

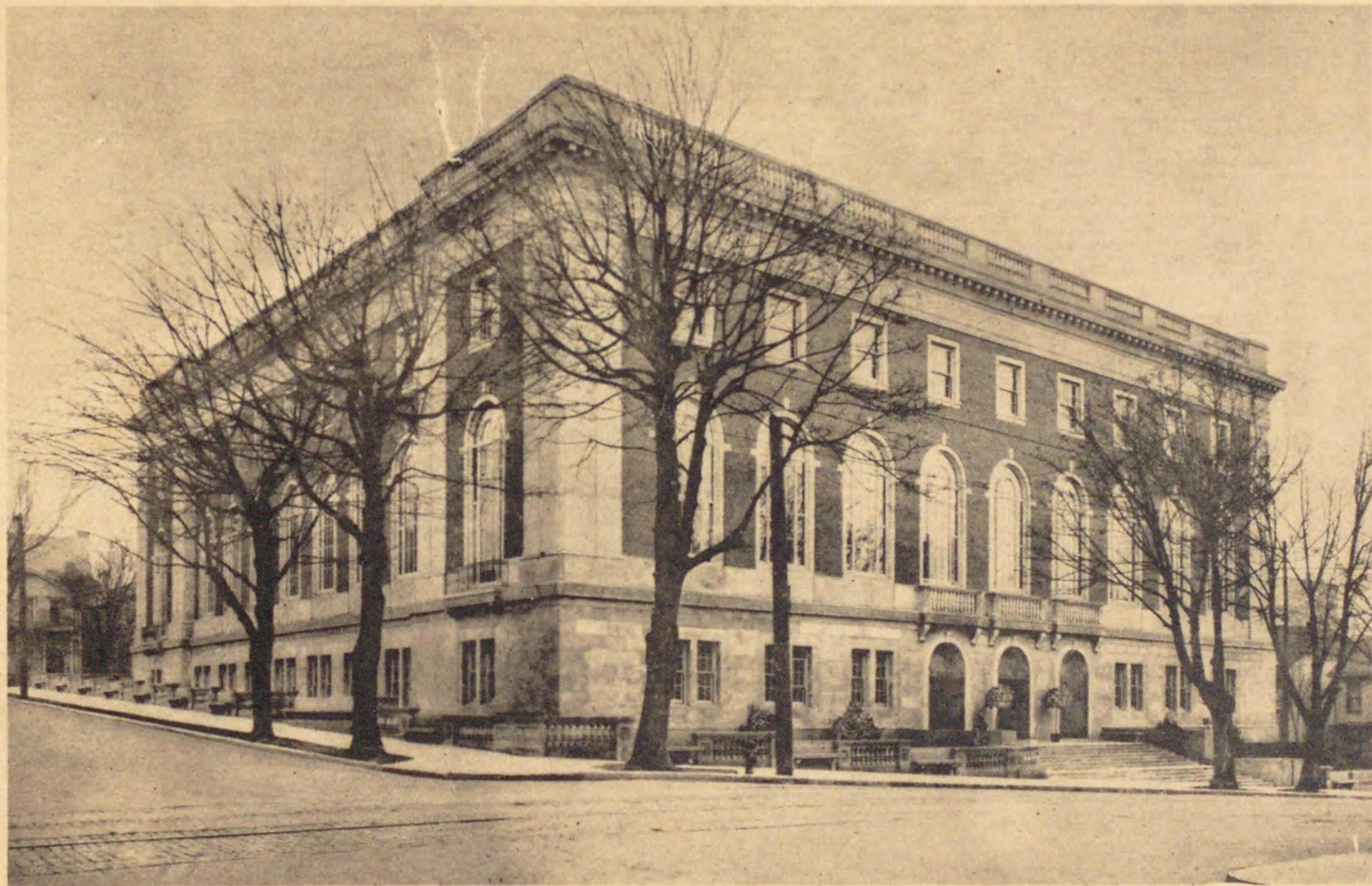

[圖書館]-46 マルトノーマ縣立公衆圖書館
設計 バッチーソン及ピーチ

90W63903

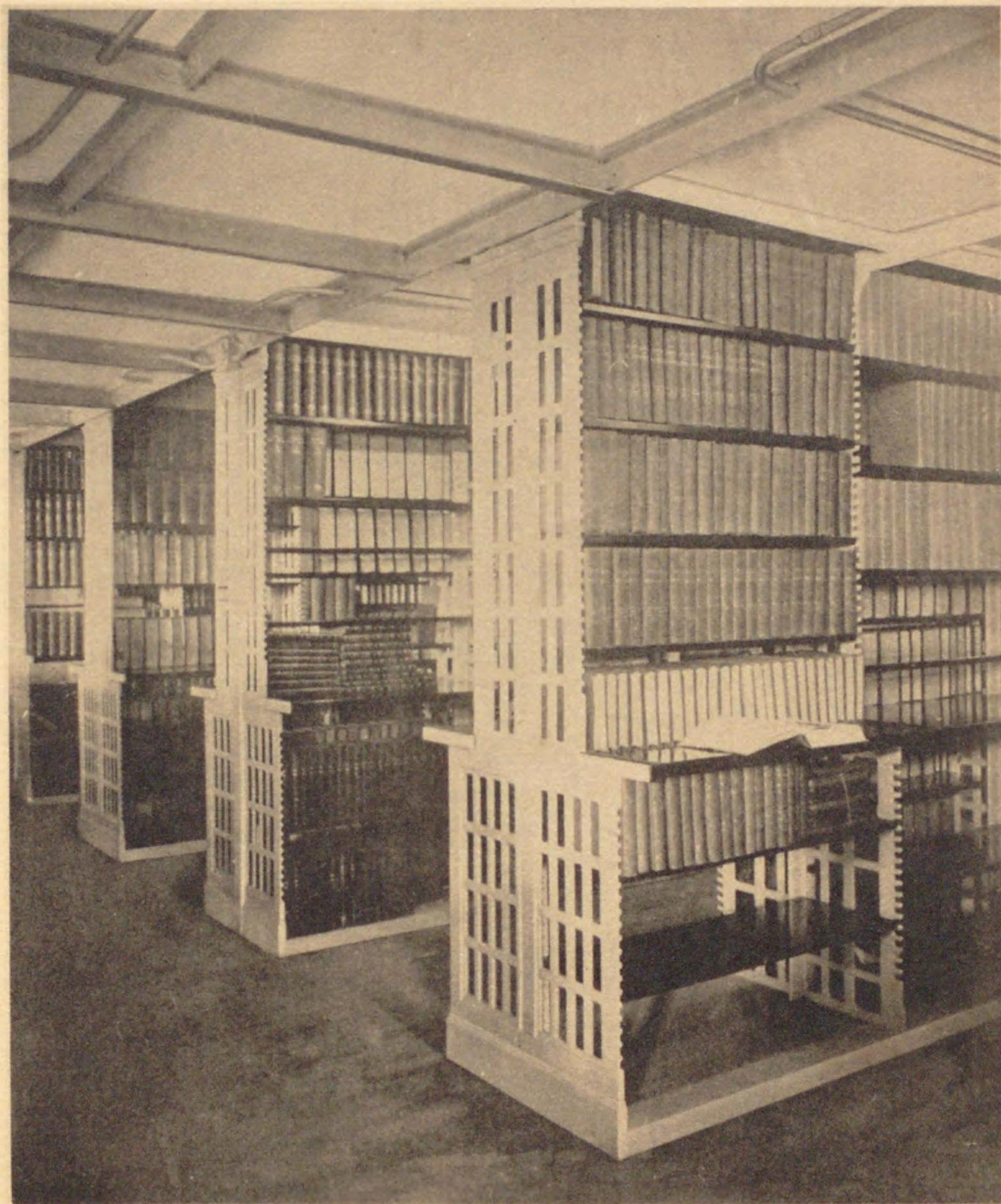

[圖書館]-47 オンタリオ宗教圖書館 書庫

90W63903



(圖書館)-48 オハイオ公衆圖書館 書籍昇降器

90W63903

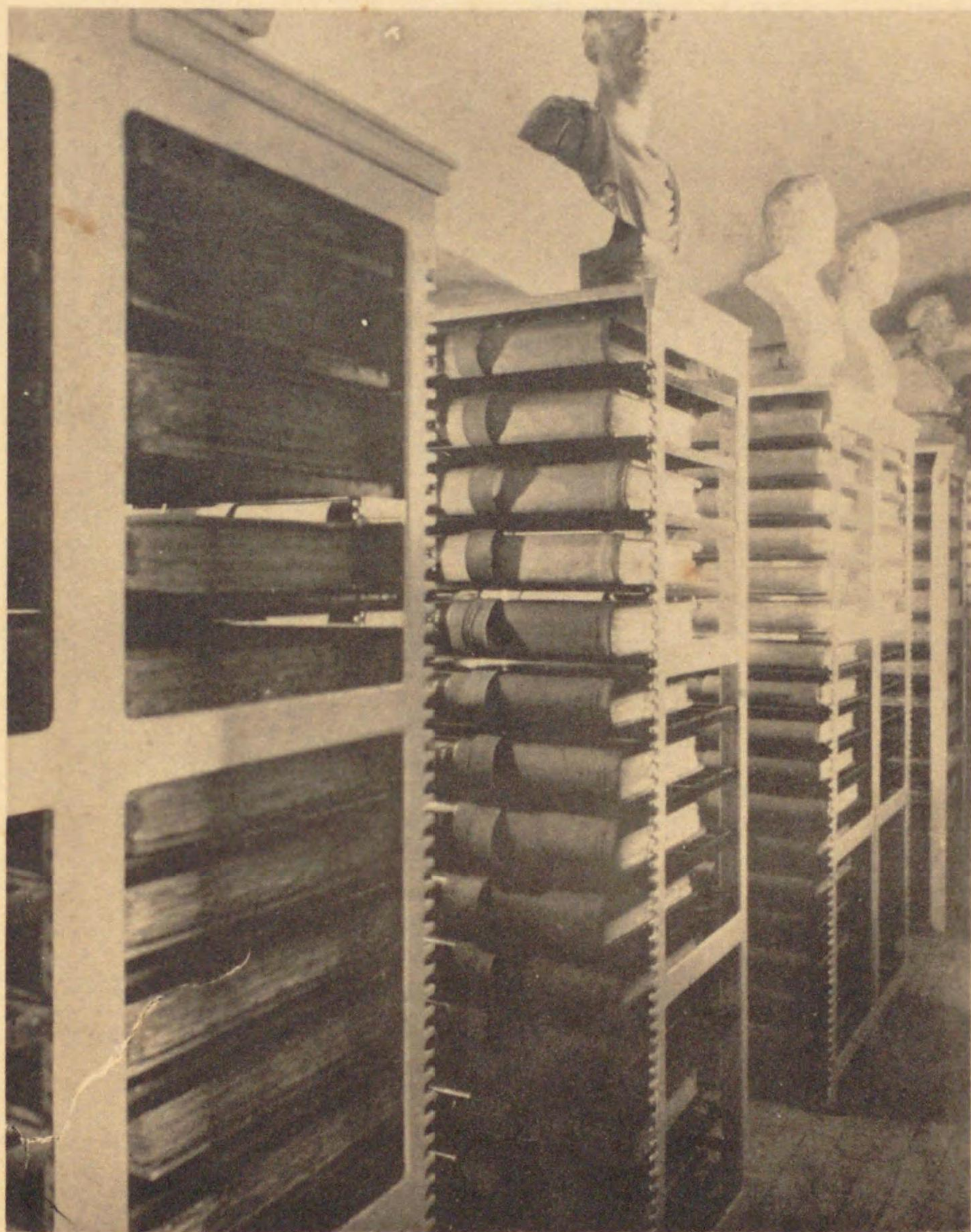

(圖書館) - 49 ボストン・アテナウム 新聞紙書架

90W63903

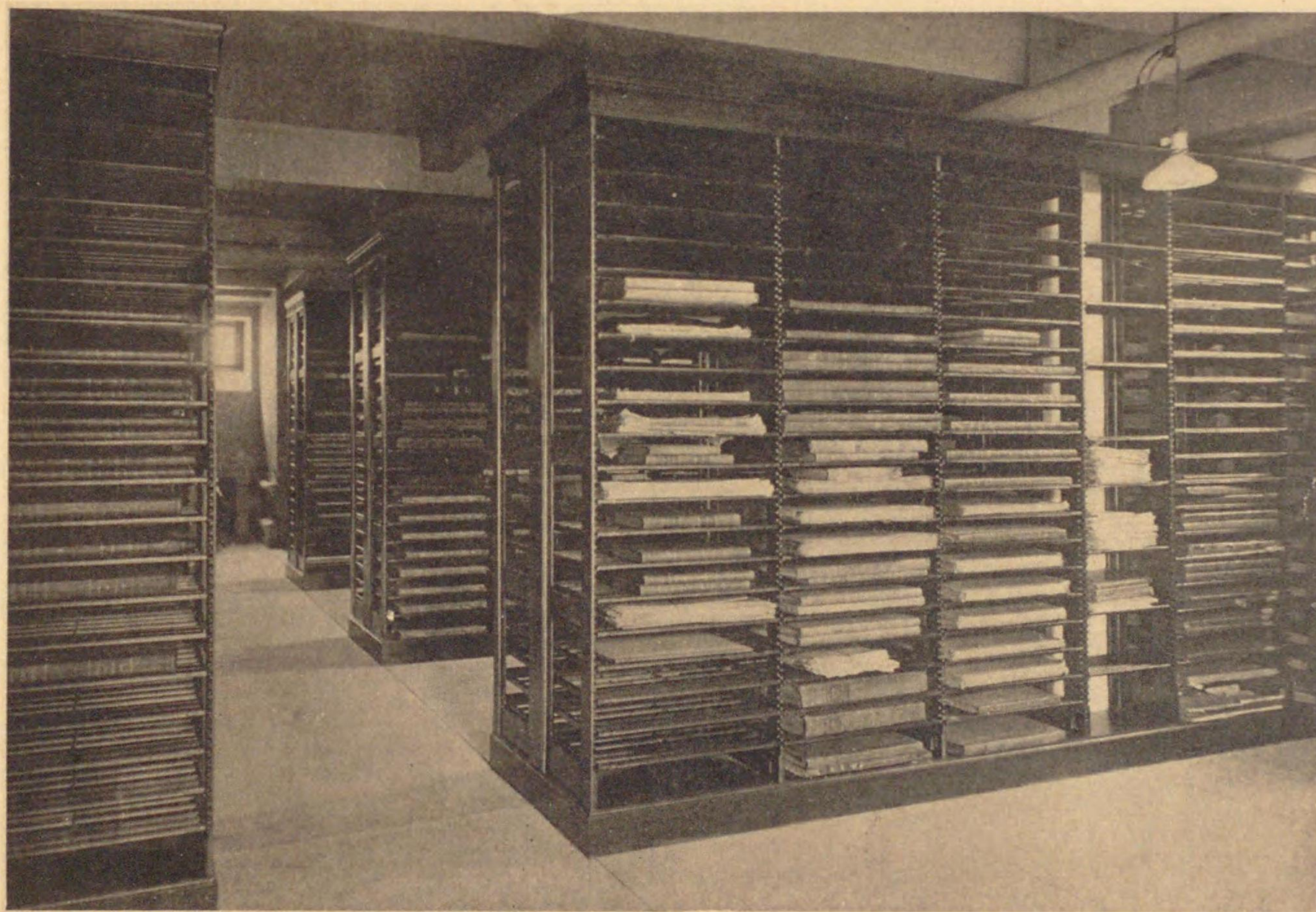

[圖書館]-50 ニューハンプシャー歴史協會 新聞紙書架

90W63903

秦川堂書店

神田古書センター3F
電話 (264)2780

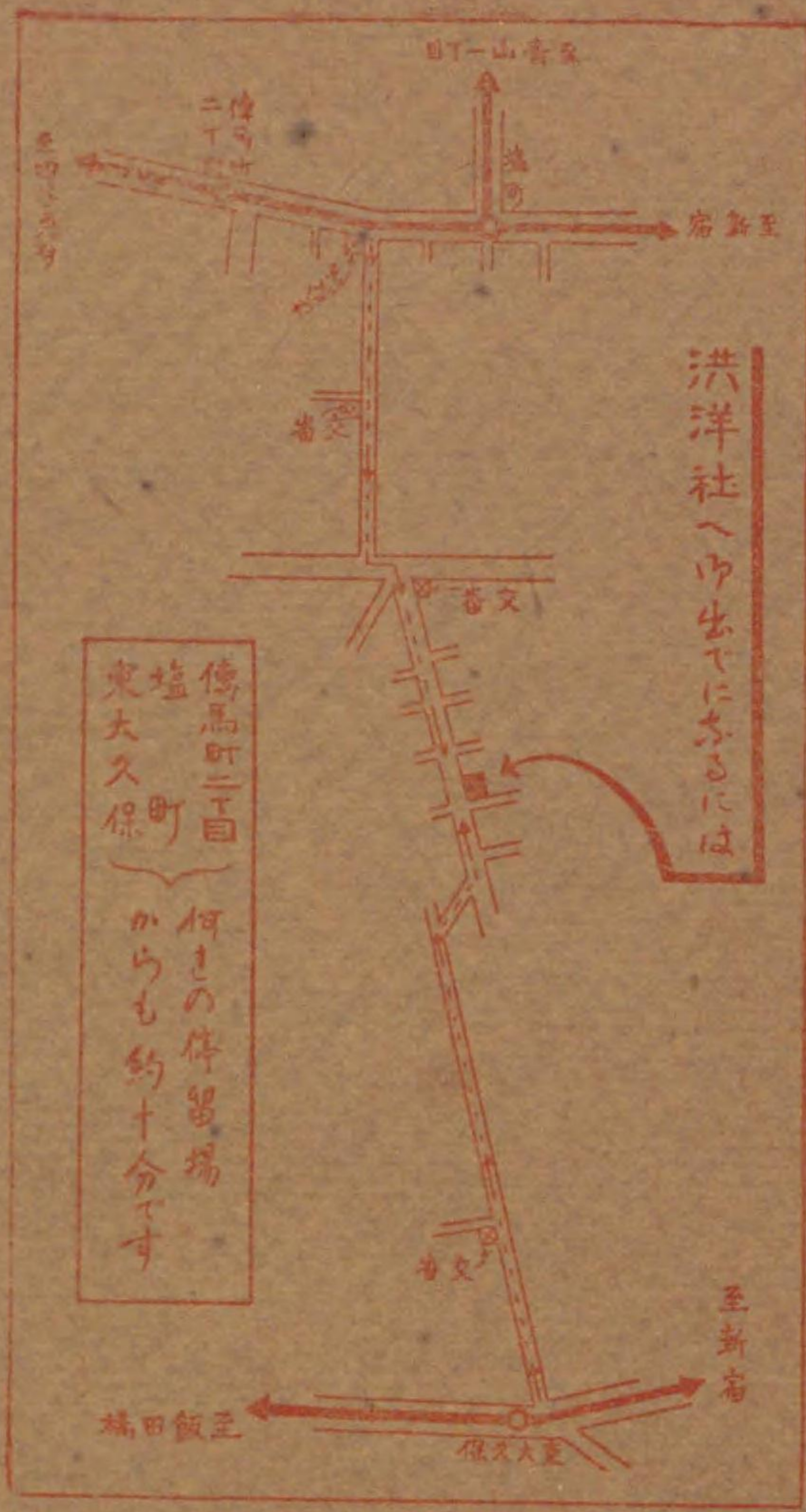

洪洋社へゆ出てみるには

徳馬町二丁目
塩田
東大久保
何きの停留場
からも約十分です

特約店

▼御送金は振替が御便利▲

丸善株式会社
東京堂・三省堂

東京市日本橋區通三丁目
電話 土佐堀二四四〇番
振替 大阪二〇八四番

柳々堂書店
電話 四谷四四六二番
振替 東京二一八二四番

關西代理店
大阪市西區京町堀羽子板橋四

發行所 東京牛込市谷 隆町一〇番地 洪洋社

印刷所 東京市牛込區市谷 隆町十番地 洪洋社寫眞印刷部

編輯兼發行者 東京市牛込區市谷 隆町十番地 建築寫眞類聚刊行會

右代表者 高梨由太郎

▼建築寫眞類聚第五期第二輯與付▲

大正十五年十二月三日印刷
大正十五年十二月五日發行
昭和五年二月廿八日三版

金壹圓拾錢

国立国会図書館

1111



