

Yearly Comparison
of
the Condition of the Municipality
of
NAGOYA.

名古屋市々勢概要累年比較表

特67
472

特67
472

累年比較表

Municipality of Nagoya.

戶口 Dwellings and Population.	戶口 Dwellings and Population.					現住人生產數 Number of Living-Births (Residential Population)											現住人死亡數 Number of Deaths (Residential Population)						
	年次 Year.	戶數 Dwellings.	人口 Population.			一月平均人口 Population per Dwelling.	年次 Year.	公生 Legitimate Children.			私生 Illegitimate Children.			合計 Total.			人口百一付產 Living Births per 100 Residents.	年次 Year.	男 Male.	女 Female.	計 Total.	男百一付女 Females per 100 Males.	人口百一付死亡 Deaths per 100 Residents.
			男 Male.	女 Female.	計 Total.			男 Male.	女 Female.	計 Total.	男 Male.	女 Female.	計 Total.	男 Male.	女 Female.	計 Total.							
	三十一	三十二	三十三	三十四	三十五	三十一	三十二	三十三	三十四	三十五	三十一	三十二	三十三	三十四	三十五	三十一	三十二	三十三	三十四	三十五			
1898.	56,680	126,284	114,250	240,534	4.25	1898.	2,502	2,498	5,000	483	432	915	2,985	2,930	5,915	2.46	1898.	2,078	1,990	4,068	95.77	1.69	
1899.	61,206	132,560	119,682	252,242	4.12	1899.	2,668	2,641	5,309	600	544	1,144	3,268	3,185	6,453	2.50	1899.	2,306	2,347	4,653	101.78	1.84	
1900.	63,753	137,484	123,264	260,748	4.09	1900.	2,620	2,584	5,204	646	554	1,180	3,266	3,138	6,404	2.46	1900.	2,269	2,445	4,714	107.76	1.81	
1901.	65,218	141,100	126,383	267,483	4.10	1901.	2,976	2,847	5,813	687	695	1,382	3,663	3,542	7,205	2.60	1901.	2,289	2,507	4,796	109.52	1.79	
1902.	66,525	145,249	130,080	275,329	4.14	1902.	2,891	2,743	5,634	715	684	1,399	3,606	3,427	7,033	2.55	1902.	2,299	2,402	4,701	104.48	1.71	
1903.	67,956	150,412	134,417	284,829	4.28	1903.	3,107	2,910	6,017	716	730	1,446	3,823	3,640	7,463	2.62	1903.	2,301	2,539	4,840	110.34	1.87	
1904.	69,163	154,296	138,252	292,548	4.19	1904.	2,975	2,800	5,775	665	695	1,360	3,640	3,495	7,135	2.44	1904.	2,661	2,860	5,521	107.48	1.89	
1905.	70,162	157,323	141,595	298,918	4.26	1905.	2,884	2,840	5,724	602	661	1,263	3,486	3,501	6,987	2.38	1905.	2,500	2,696	5,196	107.34	1.74	
1906.	71,317	162,241	145,383	307,624	4.31	1906.	3,253	2,840	6,098	702	652	1,354	3,960	3,492	7,452	2.43	1906.	2,429	2,645	5,074	108.89	1.65	
1907.	81,201	185,850	168,883	354,733	4.37	1907.	3,872	3,750	7,622	818	796	1,614	4,690	4,546	9,236	2.60	1907.	2,936	3,270	6,206	111.38	1.75	
						平均 Average.	2,975	2,845	5,820	663	644	1,326	3,630	3,490	7,128	2.51	平均 Average.	2,402	2,570	4,977	106.52	1.77	

及生徒 Schools and Pupils.											學齡兒童 Children of School Age.										
計 Total.	市立 Municipal.								計 Total.	私立各種學校 Private Schools.		合計 Grand Total.	年次 Year.	學齡兒童 Number of Children of School Age.			就學兒童百分比 Ratio of Children attending School per 100 Children of School Age.				
	商業學校 Commercial School.		高等女學校 Female Higher School.		尋常小學校 Elementary School (Ordinary Course).		高等小學校 Elementary School (Higher Course).			校數 No. of Schools.	生徒兒童 Pupils and Children.			校數 No. of Schools.	生徒 Pupils.	校數 No. of Schools.	學生生徒及兒童 Students, Pupils and Children.	男 Male.	女 Female.	計 Total.	男 Male.
校數 No. of Schools.	生徒 Pupils.	校數 No. of Schools.	生徒 Pupils.	校數 No. of Schools.	兒童 Children.	校數 No. of Schools.	兒童 Children.	校數 No. of Schools.	生徒兒童 Pupils and Children.			校數 No. of Schools.	生徒 Pupils.								
1,650	180	1	948	1	347	29	7,905	7	2,836	38	11,689	35	1,080	79	12,769	14,463	13,392	27,855	81.77	59.08	70.96
1,627	294	1	1,066	1	341	30	8,007	7	2,874	30	11,947	34	1,771	79	13,718	12,075	11,863	23,938	81.33	66.17	73.04
1,664	308	1	1,209	1	330	30	7,992	7	2,425	30	10,158	34	464	79	10,622	14,081	13,218	27,299	85.01	71.26	78.14
1,604	322	1	1,216	1	444	30	8,401	7	3,314	39	13,014	36	1,881	82	14,895	13,054	13,810	27,864	83.04	76.41	85.18
1,730							7,730	7	2,785	39	10,904	36	1,050	82	11,954	15,608	15,245	30,853	94.62	81.68	88.15
							9,156	7	3,470	39	13,842	36	1,992	82	15,834	15,024	14,827	30,751	95.26	90.55	92.99
							8,317	7	2,910	39	11,680	36	1,104	82	12,784	16,127	14,880	31,016	97.20	94.49	95.91
							11,803	9	3,991	44	17,003	44	2,083	88	19,086	16,061	15,225	31,886	96.12	93.46	94.85

名古屋市々勢概要累年比較表

Yearly Comparison of the Condition of the Municipality of Nagoya.

里 程 Distance M. Ri.	氣 溫 Air Temperature.						降 水 量 及 天 氣 日 數 Precipitation and Weather.														戶 口 Dwellings and Population.					年 次 Year.	Le		
	年 次 Year.	最高 Max.	月 日 Date.	最低 Min.	月 日 Date.	平均 Meen.	年 次 Year.	降 水 量 Precipitation.			天 氣 日 數 Weather No. of Days.											年 次 Year.	戶 數 Dwellings.	人 口 Population.				一 月 平 均 人 口 Population per Dwelling.	
								總 量 Total M. M.	二十四時間 最 多 Max. M. M. 24 Hours.	同 上 月 日 Date.	雨 (雪 霰 雹) Rain (Snow, Hail, Sleet)	雪 Snow.	霰 Hail and Sleet.	雷 電 Thunder	霧 Fog.	霜 Frost.	快 晴 Clear.	曇 Cloudy.	暴 風 Strong Wind.	男 Male.	女 Female.			計 Total.					
1.15.04	三十一年 1898.	36.0	7.10	*4.9	12.23	15.1	三十一年 1898.	1703.1	144.9	6.5	132	11	2	13	5	93	52	117	30	三十一年 1898.	56,680	126,284	114,250	240,534	4.25	三十一年 1898.	2		
3.07.00	三十二年 1899.	34.5	8.6	*5.9	1.16	14.6	三十二年 1899.	1871.6	166.7	10.7	139	10	2	18	0	121	54	132	41	三十二年 1899.	61,206	132,560	119,682	252,242	4.12	三十二年 1899.	2		
	三十三年 1900.	35.5	8.27	*7.2	2.7	14.5	三十三年 1900.	1559.5	115.3	10.9	131	21	6	14	1	102	51	117	35	三十三年 1900.	63,753	137,484	123,264	260,748	4.09	三十三年 1900.	2		
	三十四年 1901.	36.7	8.6	*6.8	2.4	14.5	三十四年 1901.	1439.0	82.1	7.3	128	17	6	8	4	118	64	113	33	三十四年 1901.	65,218	141,100	126,383	267,483	4.10	三十四年 1901.	2		
	三十五年 1902.	33.8	9.6	*6.0	2.18	14.5	三十五年 1902.	1881.0	85.1	8.5	160	19	8	7	5	98	56	129	23	三十五年 1902.	66,525	145,249	130,080	275,329	4.14	三十五年 1902.	2		
	三十六年 1903.	36.2	8.12	*5.3	12.28	14.7	三十六年 1903.	2128.1	104.3	7.8	153	12	2	17	3	84	48	135	47	三十六年 1903.	67,956	150,412	134,417	284,829	4.28	三十六年 1903.	3		
	三十七年 1904.	34.7	7.1	*7.5	1.26	14.6	三十七年 1904.	2087.8	158.0	7.10	138	19	5	7	1	97	51	120	40	三十七年 1904.	69,163	154,296	138,252	292,548	4.19	三十七年 1904.	2		
	三十八年 1905.	35.0	7.11	*5.3	2.19	14.7	三十八年 1905.	2115.6	123.5	8.17	164	12	5	11	5	108	42	134	72	三十八年 1905.	70,162	157,323	141,595	298,918	4.26	三十八年 1905.	2		
	三十九年 1906.	35.2	8.21	*6.6	1.22	14.1	三十九年 1906.	1553.9	135.4	7.16	151	21	5	9	1	108	42	134	72	三十九年 1906.	71,317	162,241	145,383	307,624	4.31	三十九年 1906.	3		
	四十年 1907.	33.5	8.22	*5.7	2.3	14.3	四十年 1907.	1921.7	148.5	8.15	143	19	6	11	1	90	56	122	74	四十年 1907.	81,201	185,850	168,883	354,733	4.37	四十年 1907.	3		
	備考 * 印ハ零度以下ヲ示ス Note. Asterisk shows the degree below Zero.						平均 Average.	1825.2	126.4	—	143.9	17	4.7	11.5	3.5	90.1	51.9	126	44.6	平均 Average.						平均 Average.	2		

國 人 residing in Nagoya.					學 校 及 生 徒 Schools and Pupils.																										
獨 逸 人 German.	佛 國 人 French.	清 國 人 Chinese.	韓 國 人 Korean.	計 Total.	年 次 Year.	官 立 Government.				縣 立 Prefectural.				市 立 Municipal.																	
高等工業學校 Higher Technical School.		陸軍地方幼年學校 Local Military Preparatory School.		校 數 No. of Schools.		學 生 Students.	醫學專門學校 Medical School.		師範學校 Normal School.		中 學 校 Middle School.		工業學校 Technical School.		高等女學校 Female Higher School.		校 數 No. of Schools.	學生生徒 Students and Pupils.		商業學校 Commercial School.		高等女學校 Female Higher School.		尋常小學校 (Ordnary Course.)		高等小學校 (Higher Course.)					
校 數 No. of Schools.	學 生 Students.	校 數 No. of Schools.	學 生 Students.				校 數 No. of Schools.	學 生 Students.	校 數 No. of Schools.	學 生 Students.	校 數 No. of Schools.	學 徒 Pupils.	校 數 No. of Schools.	學 徒 Pupils.	校 數 No. of Schools.	學 徒 Pupils.		校 數 No. of Schools.	學 徒 Pupils.	校 數 No. of Schools.	學 徒 Pupils.	校 數 No. of Schools.	學 徒 Pupils.	校 數 No. of Schools.	學 徒 Pupils.	校 數 No. of Schools.	學 徒 Pupils.	校 數 No. of Schools.	學 徒 Pupils.		
1	1	0	0	38	三十六年 1903.	0	0	1	140	1	140	1	076	1	253	1	615	1	118	1	112	5	男 Male 1,650 女 Female 180	1	948	1	347	29	男 Male 1,005 女 Female 7,330	7	男 Male 2,896 女 Female 2,180
1	3	0	0	48	三十七年 1904.	0	0	1	144	1	144	1	88	1	240	1	650	1	116	1	208	5	男 Male 1,627 女 Female 204	1	1,066	1	341	30	男 Male 2,874 女 Female 2,425		
1	2	0	0	39	三十八年 1905.	1	74	1	148	2	222	1	559	1	233	1	677	1	105	1	217	5	男 Male 1,664 女 Female 308	1	1,200	1	330	30	男 Male 2,874 女 Female 2,425		
0	3	0	0	33	三十九年 1906.	1	167	1	148	2	315	1	543	1	244	1	671	1	148	1	257	5	男 Male 1,604 女 Female 322	1	1,216	1	444	30	男 Male 2,874 女 Female 2,425		
0	3	1	0	45	四十年 1907.	1	365	1	150	2	515	1	532	1	244	1	671	1	148	1	257	5	男 Male 1,604 女 Female 322	1	1,216	1	444	30	男 Male 2,874 女 Female 2,425		

名古屋市各勢

Yearly Comparison of the Com

土地 Land.	面積及廣袤 Area and Extent.								氣溫 Air Temperature.					降水量及天氣 Precipitation and Weather.								
	年次 Year.	面積 Area.	廣袤 Extent.						年次 Year.	最高 Max.	月日 Date.	最低 Min.	月日 Date.	平均 Meen.	年次 Year.	降水量 Precipitation.			天氣 Weather.			
			方位 Direction.	地名 Street.	里程 Distance.	方位 Direction.	地名 Street.	里程 Distance.								總量 Total M. M.	二十四時間 Max. M. M. 24 Hours.	同上月日 Date.	雨 (雪霰電) Rain (Snow, Hail, Sleet).	雪 Snow.	霰 Hail	電 Sleet.
三十九年 1906.	1.06	極東 Eastern Limit.	古出來町 Kodeki-machi.	1.19.12	極南 Southern Limit.	東古渡 Higashifuruwatarf.	1.15.04	三十一 1898.	36.0	7.10	*4.0	12.23	15.1	三十一 1898.	1703.1	144.9	6.5	132	11	2		
四十年 1907.	2.42	極東 Eastern Limit.	古出來町 Kodeki-machi.	2.08.00	極南 Southern Limit.	稻永新田 Inanagashinden.	3.07.00	三十二 1899.	34.5	8.6	*5.9	1.16	14.6	三十二 1899.	1871.6	166.7	10.7	139	19	2		
		極西 Western Limit.	八坂町 Yasaka-machi.		極北 Northern Limit.	深井町 Fukai-cho.		三十三 1900.	35.5	8.27	*7.2	2.7	14.5	三十三 1900.	1559.5	115.3	10.9	131	21	6		
		極東 Eastern Limit.	古出來町 Kodeki-machi.		極南 Southern Limit.	稻永新田 Inanagashinden.		三十四 1901.	36.7	8.6	*6.8	2.4	14.5	三十四 1901.	1439.9	82.1	7.3	128	17	6		
		極西 Western Limit.	稻永新田 Inanagashinden.		極北 Northern Limit.	深井町 Fukai-cho.		三十五 1902.	33.8	9.6	*6.0	2.18	14.5	三十五 1902.	1881.0	85.1	8.5	160	19	8		
								三十六 1903.	36.2	8.12	*5.3	12.28	14.7	三十六 1903.	2128.1	104.3	7.8	153	12	2		
								三十七 1904.	34.7	7.1	*7.5	1.26	14.6	三十七 1904.	2087.8	158.0	7.10	138	19	5		
								三十八 1905.	35.0	7.11	*5.3	2.19	14.7	三十八 1905.	2115.6	123.5	8.17	164	12	5		
								三十九 1906.	35.2	8.21	*6.6	1.22	14.1	三十九 1906.	1553.9	135.4	7.16	151	21	5		
								四十年 1907.	33.5	8.22	*5.7	2.3	14.3	四十年 1907.	1921.7	143.5	8.15	143	19	6		
														平均 Average.	1825.2	126.4	—	143.9	17	4.7		

備考 明治四十年六月及七月兩度ニ愛知郡熱田町及全郡小幡村ノ一部ヲ名古屋市ニ編入セリ
 Note. Atsuta Town and a portion of Ousu Village, Aichi-gun, were incorporated into the City of Nagoya, the former in June and the latter in July, 1907.

備考 * 印ハ零度以下ヲ示ス
 Note. Asterisk shows the degree below Zero.

死亡者病症別 (四十年) Number of Deaths, Classified by Diseases. (1907)

在留外國人 Number of Foreigners, residing in Nagoya.

病症 Diseases.	男 Male.	女 Female.	計 Total.	人口千ニ 對シテ死亡 數 Deaths per 1000 Residents.
傳染性病 Infectious diseases.	178	140	318	0.90
發育及營養的病 Diseases affecting the general development and nutrition of the body.	412	475	887	2.50
皮膚及筋病 Diseases of the skin and muscles.	4	3	7	0.02
骨及關節病 Diseases of the bones and joints.	12	10	22	0.06
呼吸器病 Diseases of the respiratory organs.	127	146	273	0.77
肺病 (Consumption excepted)	612	614	1,226	3.46
肺病 (Consumption)	215	289	504	1.37
消化器病 Diseases of the digestive organs.	601	765	1,366	3.85
泌尿及生殖器 Diseases of the genito-urinary organs.	92	106	198	0.51
外傷性變死 Unnatural deaths from external causes.	67	40	107	0.30
中毒症 Poisoning.	6	3	9	0.03
原因不詳 Causes unknown.	16	15	31	0.09

年次 Year.	英國人 British	米國人 American	獨逸人 German	佛國人 French	清國人 Chinese	韓國人 Korean	計 Total.
三十一 1898.	9	27	1	1	0	0	38
三十二 1899.	14	30	1	3	0	0	48
三十三 1900.	9	27	1	2	0	0	39
三十四 1901.	8	27	0	3	0	0	38
三十五 1902.	12	20	0	3	1	0	45
三十六 1903.	6	32	0	2	11	0	51
三十七 1904.	6	35	0	3	15	0	59
三十八 1905.	7	37	0	4	15	0	63
三十九 1906.	9	27	1	0	6	1	44

教育 Education.

年次 Year.	官立 Government.		計 Total.	縣 Prefecture.									
	高等工業學校 Higher Technical School.	陸軍地方幼年學校 Local Military Preparatory School.		校數 No. of Schools.	學生 Students.	醫學專門學校 Medical School.	師範學校 Normal School.	中學校 Middle School.	校數 No. of Schools.	學生 Students.	校數 No. of Schools.	生徒 Pupils.	校數 No. of Schools.
三十六 1903.	0	0	1	149	1	149	1	675	1	253	1	—	—
三十七 1904.	0	0	1	144	1	144	1	621	1	240	1	—	—
三十八 1905.	1	74	1	148	2	222	1	559	1	233	1	—	—
三十九 1906.	1	167	1	148	2	315	1	543	1	244	1	—	—

135	47	Dwellings Population	三十五年 1902.	66,525	145,249	130,080	275,329	4.14	三十六年 1903.	3,107	2,910	6,017	716	730	1,446	3,323	3,640	7,463	2.62	三十七年 1904.	2,661	2,860	5,521	107.48	1.80
120	40		三十六年 1903.	67,956	150,412	134,417	284,829	4.28	三十七年 1904.	2,975	2,800	5,775	665	695	1,360	3,640	3,495	7,135	2.44	三十八年 1905.	2,500	2,696	5,196	107.34	1.74
141	51		三十七年 1904.	69,163	154,296	138,252	292,548	4.19	三十八年 1905.	2,884	2,840	5,724	602	661	1,263	3,480	3,501	6,987	2.38	三十九年 1906.	2,429	2,645	5,074	108.89	1.65
134	72		三十八年 1905.	70,162	157,323	141,595	298,918	4.26	三十九年 1906.	3,253	2,840	6,098	702	652	1,354	3,900	3,402	7,452	2.43	四十年 1907.	2,936	3,270	6,206	111.38	1.75
122	74		三十九年 1906.	71,317	162,241	145,383	307,624	4.31	四十年 1907.	3,872	3,750	7,622	818	796	1,614	4,690	4,546	9,236	2.60	平均 Average.	2,402	2,570	4,977	106.52	1.77
126	44.6		四十年 1907.	81,201	185,850	168,883	354,733	4.37	平均 Average.	2,975	2,845	5,820	663	644	1,326	3,630	3,400	7,123	2.51						

校 及 生 徒
Schools and Pupils.

學 齡 兒 童
Children of School Age.

年 次 Year.	學 齡 兒 童 Number of Children of School Age.	就 學 兒 童 百 分 比 例 Ratio of Children attend- ing School per 100 Children of School Age.	計 Total.																
			市 立 Municipal.						計 Total.		私立各種學校 Private Schools.		合 計 Grand Total.						
			商 業 學 校 Commercial School.	高 等 女 學 校 Higher School.	尋 常 小 學 校 (Ordinary Course.)	高 等 小 學 校 (Higher Course.)	校 數	生 徒 兒 童	校 數	生 徒 兒 童	校 數	生 徒 兒 童	校 數	生 徒 兒 童					
三十一年 1898.	14,468	13,392	27,855	81.77	59.09	70.06													
三十二年 1899.	12,075	11,269	23,344	84.22	68.17	72.04													
三十三年 1900.	14,087	13,218	27,305	85.01	71.26	78.17													
三十四年 1901.	15,054	13,810	27,764	93.04	76.41	85.18													
三十五年 1902.	14,214	13,971	28,185	94.03	80.69	87.36													
三十六年 1903.	15,008	15,245	30,253	94.62	81.68	88.15													
三十七年 1904.	15,024	14,827	30,751	95.26	90.55	92.99													
三十八年 1905.	16,127	14,889	31,016	97.20	94.49	95.91													
三十九年 1906.	16,661	15,225	31,886	96.12	93.46	94.85													
四十年 1907.	24,977	22,427	47,404	96.77	94.54	95.72													

重 要 工 產 物 製 產 價 額
Value of Principal Products.

名	四十年 1907.	三十九年 1906.	三十八年 1905.	三十七年 1904.	三十六年 1903.	品 名 Commodities.	四十年 1907.	三十九年 1906.	三十八年 1905.	三十七年 1904.	三十六年 1903.	品 名 Commodities.	四十年 1907.	三十九年 1906.	三十八年 1895.	三十七年 1904.	三十六年 1903.
n.	7,391,695	4,886,026	4,936,052	3,178,180	3,497,308	漆器一開派 Lacquered Ware.	300,100	338,776	281,480	305,758	157,822	足 袋 Tabi (Japanese Stock- ings)	353,810	350,250	283,500	286,880	322,205
shd Earthen Ware.	2,504,558	2,430,017	2,524,146	2,202,306	1,581,650	竹 塗 箸 Lacquered Chopstick.	126,080	104,400	111,967	93,236	108,180	靴 Shoes.	273,120	224,600	100,400	18,000	80,000
Ware.	2,375,592	3,347,150	2,537,500	1,038,600	935,000	菓 子 Cake and Confection- ery	1,285,478	1,021,775	765,320	717,510	952,400	茶箱用板 Board for Tea Box.	110,733	121,669	106,126	144,308	114,936
	83,870	150,000	275,000	250,000	200,000	佛 壇 Buddhist Shrine in Private House.	123,840	80,500	113,816	122,750	101,239	玩 弄 品 Toy.	125,225	115,000	110,000	100,000	160,637
	819,758	936,913	540,041	515,753	511,850	綿 毛 布 Cotton Blanket.	314,066	488,405	411,793	381,175	388,280	紙 力 細 工 (Toy excepted)	152,100	72,000	250,313	102,000	123,935
	227,300	278,500	298,000	227,345	200,000	染 物 Dyed and Printed goods.	573,616	911,339	436,572	402,723	0	建 具 類 Screen and Door.	710,700	432,950	362,500	211,500	337,813
ound Fan.) (Japanese	53,320	15,488	12,000	20,000	5,500	組 紐 類 Plaited Cord.	320,000	400,000	280,000	275,000	100,450	桶 類 Tub.	485,626	558,461	406,549	406,699	419,456
	212,000	190,000	230,000	200,000	135,000	莫 大 小 Knit-work.	294,670	200,190	170,030	0	0	罐 詰 Tinned Provision.	180,996	131,026	22,500	274,000	47,000
	557,280	629,910	914,200	1,094,390	901,250	履物及鼻緒 Clogs and Strap.	763,700	861,000	760,200	701,300	357,659	セメント Cement	990,000	0	0	0	0
y.	400,000	480,000	485,000	435,000	425,790	玻 璃 製 品 Glass ware.	105,707	126,170	61,631	55,060	89,200	合 計 Total.	22,173,040	19,882,515	17,786,736	13,759,473	12,254,610

交 通	瀛 車 乘 客 及 貨 物 Railway Passengers and Preights.					旅 舍 及 宿 泊 人 員 Hotels and Inns.					內 外 郵 便 物 Mail Matters.					
	年 次 Year.	乘 客 Passengers.		貨 物 Freights.		年 次 Year.	旅 舍 數 Number of Hotels and Inns.	宿 泊 人 員 Lodgers.		一 日 平 均 人 員 Average Lodgers per Day.	年 次 Year.	引 受 Received.	配 達 Delivered.	人 口 一 二 付 郵 便 物 Mail Matters per Resident		
		乘 車 Departed.	降 車 Arrived.	發 送 Despatched.	到 着 Arrived.			內 國 人 Japanese.	外 國 人 Foreigners.						計 Total.	
				噸 Ton	噸 Ton											
	三十二年 1898.	1,048,346	1,056,188	48,611	47,975	三十六年 1903.	707	360,704	1,870	362,574	008	三十二年 1898.	7,064,410	6,490,428	Rec'd. Del'd.	20 24
	三十二年 1899.	1,068,904	1,129,444	0	0							三十二年 1899.	8,631,024	7,113,960	{	25 25
	三十二年 1900.	1,242,240	1,240,540	0	0							三十二年 1900.	11,216,364	8,146,764	{	26 25
												三十二年 1901.	11,693,040	8,042,344	{	27 24

町 cho.	1.15.04	三十四年 1901.	30.7	8.6	*6.8	2.4	14.5	三十五年 1902.	三十六年 1903.	三十七年 1904.	三十八年 1905.	三十九年 1906.	四十年 1907.	備考 * 印ハ零度以下ヲ示ス Note. Asterisk shows the degree below Zero.	三十五年 1902.	三十六年 1903.	三十七年 1904.	三十八年 1905.	三十九年 1906.	四十年 1907.	平均 Average.	1825.2	126.4	—	143.0	17	4.7	11.5	8.5	99.1	51.9	126	44.6	Dwellings and Population.	三十五年 1902.	三十六年 1903.	三十七年 1904.	三十八年 1905.	三十九年 1906.	四十年 1907.	平均 Average.	三十五年 1902.	三十六年 1903.	三十七年 1904.	三十八年 1905.	三十九年 1906.	四十年 1907.	平均 Average.																																																																																										
								新田 shinden.	3.07.00	33.8	9.6	*6.0	2.18		14.5	1703.1	144.9	6.5	132	11															2	13	5	93	52	117		30	三十五年 1898.	50,680	126,284	114,250	240,534		4.25	三十五年 1898.	50,680	126,284	114,250	240,534	4.25	三十五年 1899.	61,206	132,560	119,682	252,242	4.12	三十五年 1899.	61,206	132,560	119,682	252,242	4.12	三十五年 1900.	63,753	137,484	123,264	260,748	4.09	三十五年 1900.	63,753	137,484	123,264	260,748	4.09	三十五年 1901.	65,218	141,100	126,383	267,483	4.10	三十五年 1901.	65,218	141,100	126,383	267,483	4.10	三十五年 1902.	66,525	145,249	130,080	275,329	4.14	三十五年 1902.	66,525	145,249	130,080	275,329	4.14	三十五年 1903.	67,956	150,412	134,417	284,829	4.28	三十五年 1903.	67,956	150,412	134,417	284,829	4.28	三十五年 1904.	69,163	154,296	138,252	292,548	4.19	三十五年 1904.	69,163	154,296	138,252	292,548	4.19	三十五年 1905.	70,162	157,323	141,595	298,918	4.26	三十五年 1905.	70,162	157,323	141,595	298,918

米國人 American	獨逸人 German	佛國人 French	清國人 Chinese	韓國人 Korean	計 Total.
27	1	1	0	0	38
30	1	3	0	0	48
32	1	2	0	0	39
37	0	3	0	0	38
39	0	3	1	0	45
42	0	2	11	0	51
45	0	3	15	0	59
47	0	4	15	0	63
49	1	0	6	1	44
56	2	1	5	2	73

教育
Education.

年次 Year.	官立 Government.		計 Total.		縣立 Prefectural.						計 Total.		市立 Municipal.			
	高等工業學校 Higher Technical School.	Local Military Preparatory School.	校數 No. of Schools	學生 Students	醫學專門學校 Medical School.	師範學校 Normal School.	中學校 Middle School.	工業學校 Technical School.	高等女學校 Higher School (Female)	校數 No. of Schools	學生 Students	學生 Students	生徒 Pupils	商業學校 Commercial School.	高等女學校 Higher School.	尋常小學校 Elementary School (Ordinary Course)
三十六年 1903.	0	0	1	140	1	1	1	1	1	1	1	5	1	1	29	7
三十七年 1904.	0	0	1	144	1	1	1	1	1	1	1	5	1	1	30	7
三十八年 1905.	1	74	1	148	2	222	1	1	1	1	1	5	1	1	30	7
三十九年 1906.	1	167	1	148	2	315	1	1	1	1	1	5	1	1	30	7
四十年 1907.	1	365	1	150	2	515	1	1	1	1	1	6	1	2	37	9

品名 Commodities.	四十年 1907.	三十九年 1906.	三十八年 1905.	三十七年 1904.	三十六年 1903.
漆器一類 Lacquered Ware.	7,391,695	4,886,026	4,036,052	3,178,180	3,497,308
竹塗箸 Lacquered Chopstick.	2,504,558	2,430,017	2,524,146	2,202,306	1,581,650
菓子 Cake and Confectionery.	2,375,592	3,347,150	2,537,500	1,038,600	935,000
佛壇 Buddhist Shrine in Private House.	83,870	150,000	275,000	250,000	200,000
綿毛布 Cotton Blanket.	819,758	936,913	540,041	515,753	511,850
染物 Dyed and Printed goods.	227,300	278,500	298,000	227,345	200,000
組紐類 Plaited Cord.	53,320	15,488	12,000	20,000	5,500
莫大小 Knit-work.	212,000	190,000	230,000	200,000	135,000
履物及鼻精 Clogs and Strap.	557,280	629,910	914,200	1,094,390	901,250
玻璃製品 Glass ware.	400,000	480,000	485,000	435,000	425,790

會社 Companies.	資本金 Authorized Capital.	社數 No. of Partnerships.	資本金 Authorized Capital.	社數 No. of Partnerships.	資本金 Authorized Capital.	社數 No. of Companies and Partnerships.	資本金 Authorized Capital.	年次 Year.	工場數 No. of Factories.	職工 Employees.			一ヶ年就業平均日數 Average Working Days in one year.
										男 Male.	女 Female.	計 Total.	
三十六年 1903.	18,171,000	53	1,215,780	16	1,366,800	105	20,753,580	141	141	3,035	5,413	8,448	308
三十七年 1904.	6,166,000	53	1,304,550	20	1,576,350	105	9,046,900	151	151	3,910	6,597	10,507	310
三十八年 1905.	6,166,000	53	1,304,550	20	1,576,350	105	9,046,900	203	203	3,995	11,878	15,773	307
三十九年 1906.	12,456,000	75	1,596,050	30	898,900	141	14,950,950	354	354	5,151	7,890	13,041	307
四十年 1907.	25,047,000	87	2,057,350	37	1,134,700	178	28,239,050	476	476	8,056	9,020	17,076	207

年次 Year.	貯蓄預金 Saving Deposits.			諸貸附金 Loans.
	一ヶ年間預高 Deposits in	同 拂戻高 Paid back	年末現在高 Balance at the end of the year.	
三十九年 1906.	42,501,970	100,490,990	950,000,000	

年次 Year.	一ヶ年間預高 Deposits in the year.	同 拂戻高 Withdrawn in the year.	年度末現在高 Balance at the end of the Fiscal year.	人口一ニ付預金高 Deposits per head.

年次 Year.	乘客 Passengers.		貨物 Freights.	
	乘車 Passengers	降車 Passengers	發送 Freights	到着 Freights
三十九年 1906.				

Land	四十年 1907.	2.42	極東 Eastern Limit.	古出來町 Kodeki-machi	2,48.00	極南 Southern Limit.	稻永新田 Inanagashinden.	3.07.00	三十七年 1904.	34.7	7.1	*7.5	1.26	14.6	三十四年 1901.	1881.0	85.1	8.5	160	19				
			極西 Western Limit.	稻永新田 Inanagashinden.		極北 Northern Limit.	深井町 Fukai-cho.		三十八年 1905.	35.0	7.11	*5.3	2.19	14.7	三十五年 1902.	2128.1	104.3	7.8	153	12				
									三十九年 1906.	35.2	8.21	*6.6	1.22	14.1	三十六年 1903.	2087.8	158.0	7.10	138	19				
									四十年 1907.	33.5	8.22	*5.7	2.3	14.3	三十七年 1904.	2115.6	123.5	8.17	164	12				
備考 明治四十年六月及七月兩度ニ愛知郡熱田町及全部小幡村ノ一部ヲ名古屋市ニ編入セリ Note. Atsuta Town and a portion of Ousu Village, Aichi-ken, were incorporated into the City of Nagoya, the former in June and the latter in July, 1907.									備考 * 印ハ零度以下ヲ示ス Note. Asterisk shows the degree below Zero.									三十八年 1905.	1553.9	135.4	7.16	151	21	
																		三十九年 1906.	1921.7	148.5	8.15	143	19	
																		四十年 1907.	平均 Average.	1825.2	126.4	—	143.9	17

死亡者病症別 (四十年)

Number of Deaths, Classified by Diseases. (1907)

病症 Diseases.	男 Male.	女 Female.	計 Total.	人口千ニ 對シテ 死亡者 數 Deaths per 1000 Residents.
傳染性病 Infectious diseases.	178	140	318	0.90
發育及營養の病 Diseases affecting the general development and nutrition of the body.	412	475	887	2.50
皮膚及筋病 Diseases of the skin and muscles.	4	3	7	0.02
骨及關節病 Diseases of the bones and joints.	12	10	22	0.06
呼吸器病 Diseases of the respiratory organs.	612	614	1,226	3.40
肺病 Consumption.	215	269	484	1.37
消化器病 Diseases of the digestive organs.	601	765	1,366	3.85
泌尿及生殖器病 Diseases of the genito-urinary organs.	92	196	288	0.81
外傷性變死 Unnatural deaths from external causes.	67	40	107	0.30
中毒症 Poisoning.	6	3	9	0.03
原因不詳 Causes unknown.	16	15	31	0.09
合計 Total.	2,946	3,270	6,216	17.61

在留外國人

Number of Foreigners, residing in Nagoya.

年次 Year.	英國人 British	米國人 American	獨逸人 German	佛國人 French	清國人 Chinese	韓國人 Korean	計 Total.
三十一年 1898.	0	27	1	1	0	0	38
三十二年 1899.	14	30	1	3	0	0	48
三十三年 1900.	0	27	1	2	0	0	30
三十四年 1901.	8	27	0	3	0	0	38
三十五年 1902.	12	29	0	3	1	0	45
三十六年 1903.	6	32	0	2	11	0	51
三十七年 1904.	6	35	0	3	15	0	59
三十八年 1905.	7	37	0	4	15	0	63
三十九年 1906.	9	27	1	0	6	1	44
四十年 1907.	7	56	2	1	5	2	73

教育

Education

年次 Year.	官立 Government.				計 Total.		縣 Pref.			
	高等工業學校 Higher Technical School.	陸軍地方幼年學校 Local Military Preparatory School.	校數 No. of Schools.	學生 Students.	校數 No. of Schools.	學生 Students.	醫學專門學校 Medical School.	師範學校 Normal School.	校數 No. of Schools.	生徒 Pupils.
三十六年 1903.	0	0	1	140	1	140	1	1	1	253
三十七年 1904.	0	0	1	144	1	144	1	1	1	240
三十八年 1905.	1	74	1	148	2	222	1	1	1	233
三十九年 1906.	1	167	1	148	2	315	1	1	1	244
四十年 1907.	1	365	1	150	2	515	1	1	1	246

社寺及耶蘇教會堂

Shrines, Temples and Christian Churches.

年次 Year.	神社 Shinto Shrines.	寺院 Buddhist Temples.	耶蘇教會堂 及觀音所 Christian Churches and Presbytery Stations.
三十六年 1903.	84	274	15
三十七年 1904.	88	267	18
三十八年 1905.	88	269	18
三十九年 1906.	88	267	18
四十年 1907.	119	356	17

商工業會社 (銀行及保險會社ヲ除ク)

Commercial and Industrial Companies. (Except Banks and Insurance Companies.)

年次 Year.	株式會社 Joint Stock Companies.		合資會社 Limited Partnerships.		合名會社 Ordinary Partnerships.		計 Total.	
	社數 No. of Companies.	資本金 Authorized Capital. 円 yen	社數 No. of Partnerships.	資本金 Authorized Capital. 円 yen	社數 No. of Partnerships.	資本金 Authorized Capital. 円 yen	社數 No. of Companies and Partnerships.	資本金 Authorized Capital. 円 yen
三十六年 1903.	36	18,171,000	53	1,215,780	16	1,366,800	105	20,753,580
三十七年 1904.	32	6,166,000	53	1,304,550	20	1,576,350	105	9,046,900
三十八年 1905.	32	6,166,000	53	1,304,550	20	1,576,350	105	9,046,900
三十九年 1906.	35	12,456,000	75	1,596,050	30	898,900	141	14,950,950
四十年 1907.	54	25,047,000	87	2,057,350	37	1,134,700	178	28,239,050

工場

Factories.

年次 Year.	工場數 No. of Factories.	職工 Employees.		
		男 Male.	女 Female.	計 Total.
三十六年 1903.	141	3,035	5,413	8,448
三十七年 1904.	151	3,910	6,597	10,507
三十八年 1905.	203	3,895	11,878	15,773
三十九年 1906.	354	5,151	7,890	13,041
四十年 1907.	476	8,056	9,020	17,076

銀行預金及貸附金

Deposits and Loans in the Banks.

年次 Year.	預金 Deposits.		諸貸附金 Loans.		割引及荷 爲替手形 Bills Discounted and Documentary Drafts.
	一ヶ年間預高 Deposits in the year.	年末預金高 Deposits at the End of the year.	一ヶ年間貸附高 Loans in the year.	年末現在高 Loans at the End of the year.	
三十一年 1898.	55,505,705	8,663,231	67,576,671	7,820,356	38,877,083

貯蓄銀行預金及貸附金

Saving Deposits and Loans in the Saving Banks.

年次 Year.	貯蓄預金 Saving Deposits.			諸貸附金 Loans.
	一ヶ年間預高 Deposits in the year.	同拂戻高 Paid back in the year.	年末現在高 Balance at the End of the year.	
三十一年 1898.	1,200,002	1,317,105	1,318,107	767,037

郵便

Post Office Statistics

年次 Year.	一ヶ年間預高 Deposits in the year.	同 With in the
三十一年 1898.	68,893,279	10
三十二年 1899.	68,896,044	9
三十三年 1900.	37,942,941	5

重 要 工 產 物 製 產 價 額

Value of Principal Products.

名 Commodities	四十年 三十九年 三十八年 三十七年 三十六年 1907. 1906. 1905. 1904. 1903.					品 名 Commodities	四十年 三十九年 三十八年 三十七年 三十六年 1907. 1906. 1905. 1904. 1903.					品 名 Commodities	四十年 三十九年 三十八年 三十七年 三十六年 1907. 1906. 1905. 1904. 1903.						
	円 yen	円 yen	円 yen	円 yen	円 yen		円 yen	円 yen	円 yen	円 yen	円 yen		円 yen	円 yen	円 yen	円 yen	円 yen		
Cotton yarn.	7,391,695	4,886,026	4,936,052	3,178,180	3,497,308	漆器一閑張	Lacquered Ware.	309,100	338,776	281,480	305,758	157,822	足袋	Tabi Japanese Stock-ings	353,810	350,250	283,500	286,880	322,205
Tissue.	2,504,558	2,480,017	2,524,146	2,202,306	1,581,650	竹 塗 箸	Lacquered Chopstick.	126,080	104,400	111,967	93,236	108,180	靴	Shoes	273,120	224,600	100,400	18,000	80,000
Porcelain and Earthen Ware.	2,375,592	3,347,150	2,537,500	1,038,600	935,000	菓 子	Cake and Confectionery	1,285,478	1,021,775	765,320	717,510	952,400	茶箱用板	Board for Tea Box.	110,733	121,669	106,126	144,308	114,936
Clousonne Ware.	83,870	150,000	275,000	250,000	200,000	佛 壇	Buddhist Shrine in Private House.	123,840	80,500	113,816	122,750	101,239	玩 弄 品	Toy	125,225	115,000	110,000	100,000	160,637
Clock.	819,758	936,913	540,041	515,753	511,850	綿 毛 布	Cotton Blanket.	314,066	488,405	411,793	381,175	388,280	紙 力 細 工	Tin Ware (Toy excepted)	152,100	72,000	250,313	102,000	123,985
Fan.	227,300	278,500	298,000	227,345	200,000	染 物	Dyed and Printed goods.	573,616	911,339	436,572	402,723	0	建 具 類	Screen and Door.	710,700	432,950	362,500	211,500	337,813
Uchiwa (Round Fan.)	53,320	15,488	12,000	20,000	5,500	組 紐 類	Plaited Cord.	320,000	400,000	280,000	275,000	100,450	桶 類	Tub	485,626	558,461	406,549	406,699	419,456
Chochin. (Japanese Lantern.)	212,000	190,000	230,000	200,000	135,000	莫 大 小	Knit-work.	294,670	200,190	170,030	0	0	罐 詰	Tinned Foodstuffs	130,996	131,026	22,500	274,000	47,000
Match.	557,280	629,910	914,200	1,094,390	901,250	履 物 及 鼻 緒	Clogs and Strap.	763,700	861,000	760,200	701,300	357,659	セメント	Cement	990,000	0	0	0	0
Embroidery.	400,000	480,000	485,000	435,000	425,790	玻 璃 製 品	Glass ware.	105,707	126,170	61,631	55,060	89,200	合 計	Total.	22,173,940	19,882,515	17,786,736	13,759,473	12,254,610

人口一ニ付 預 金 高 Deposits per Resident.	交 通 Communication.	瀛 車 乘 客 及 貨 物 Railway Passengers and Freights.				旅 舍 及 宿 泊 人 員 Hotels and Inns.				一日平均 人 員 Average Lodger per Day.	內 外 郵 便 物 Mail Matters.					
		年 次 Year.	乘 客 Passengers.		貨 物 Freights.		年 次 Year.	旅 舍 數 Number of Hotels and Inns.	宿 泊 人 員 Lodgers.		年 次 Year.	引 受 Received.	配 送 Delivered.	人口一ニ付 郵 便 物 Mail Matters per Resident		
			乘 車 Departed.	降 車 Arrived.	發 送 Despatched.	到 着 Arrived.			內 國 人 Japanese.						外 國 人 Foreigners.	計 Total.
円 yen 1.050	Communication.	三十二年 1899.	1,048,346	1,056,188	48,611	47,975	三十六年 1903.	707	360,704	1,870	362,574	093	三十二年 1899.	7,964,410	6,490,428	20 24
0.914		三十四年 1901.	1,068,904	1,129,444	0	0	三十七年 1904.	752	407,006	1,004	408,010	1,115	三十四年 1901.	11,216,364	8,146,764	25 26
0.878		三十六年 1903.	1,243,240	1,249,742	0	0	三十八年 1905.	774	649,620	1,331	650,931	1,783	三十六年 1903.	11,693,040	8,942,344	31 31
0.940		三十八年 1905.	1,288,102	1,246,442	75,594	74,436	三十九年 1906.	798	1,258,567	1,808	1,260,375	3,453	三十八年 1905.	10,433,280	8,641,632	37 37
0.956		四十年 1907.	1,209,598	1,137,543	83,215	80,886	四十年 1907.	813	1,405,818	2,032	1,497,900	4,993	三十九年 1906.	10,655,712	9,414,048	33 33
1.413		三十九年 1906.	1,263,804	1,239,364	102,724	97,450							三十七年 1904.	8,681,024	7,113,960	29 24
0.879		三十八年 1905.	1,114,217	1,144,850	0	0							三十九年 1906.	16,502,400	13,254,828	44 44
1.142		三十七年 1904.	1,211,129	1,231,910	119,075	101,217							四十年 1907.	14,462,002	12,685,470	47 41
1.458		三十六年 1903.	1,304,998	1,444,803	131,406	165,686							三十八年 1905.	16,678,329	14,393,952	40 40
2.632		三十五年 1902.	1,690,323	1,858,094	230,575	208,481							三十七年 1904.			

傳 染 病 患 者 數

Number of Cases of Infections Diseases.

腸 窒 扶 斯 Typhoid fever.		赤 痢 Dysentery.		實 布 埤 里 亞 Diphtheria.		發 疹 窒 扶 斯 Typhus fever.		痘 瘡 Small pox.		猩 紅 熱 Scarlet fever.		ペ ス ト Pest.		合 計 Total.			人口千ニ付 者 Cases per 1,000 Residents.
男 Male.	女 Female.	男 Male.	女 Female.	男 Male.	女 Female.	男 Male.	女 Female.	男 Male.	女 Female.	男 Male.	女 Female.	男 Male.	女 Female.	男 Male.	女 Female.	計 Total.	
106	72	104	102	209	209	0	0	5	0	0	1	0	0	424	384	808	3.35
121	94	103	80	143	129	0	0	1	0	0	0	0	0	368	303	671	2.66
133	100	115	75	161	139	0	0	0	0	0	0	0	0	409	314	723	3.00
86	65	82	73	125	94	0	0	0	0	0	0	0	0	293	232	525	1.96
57	59	69	60	114	111	0	0	0	0	0	0	0	0	241	230	471	1.71
66	47	74	55	143	123	0	0	0	0	0	0	0	0	284	225	509	1.78
85	67	100	74	130	81	0	0	0	0	0	0	0	0	324	222	546	1.87
95	54	87	63	114	88	0	0	1	1	0	0	0	0	297	205	502	1.68
46	42	77	63	137	107	0	0	0	0	1	1	0	0	281	219	500	1.80

市 經 濟 總 歲 入 及 總 歲 出

Total Revenue and Expenditure of the Municipality of Nagoya.

年 次 Year.	歲 入 Revenue.	歲 出 Expenditure.
三十一年 1898.	308,935.844	220,315.982
三十二年 1899.	523,659.240	264,060.650
三十三年 1900.	633,581.170	294,122.735
三十四年 1901.	696,550.218	388,312.564
三十五年 1902.	781,925.665	468,539.548
三十六年 1903.	786,470.201	463,593.012
三十七年 1904.	555,636.544	399,173.938

財 政 Finance.

會社 (銀行及保險會社ヲ除ク) Companies. (Except Banks and Insurance Companies.)

Table with columns for partnership types: 合資會社 (Limited Partnerships), 合名會社 (Ordinary Partnerships), and 計 (Total). Rows show data for years 1903-1907, including number of companies and authorized capital.

工場 Factories.

Table showing factory statistics: 年次 (Year), 工場數 (No. of Factories), 職工 (Employees - Male, Female, Total), and 一年就業平均日數 (Average Working Days in one year).

品名 Commodities.

Table listing commodity values for years 1903-1907. Items include Cotton yarn, Tissue, Porcelain and Earthen Ware, Clock, Fan, Uchiwa, Japanese Lantern, Match, and Embroidery.

重要工產物 Value of Principal Commodities.

Table showing values for principal commodities like Lacquered Ware, Lacquered Chopstick, Cake and Confectionery, Buddhist Shrine, Cotton Blanket, Dyed and Printed goods, Platted Cord, Knit-work, Clogs and Strap, and Glass ware.

貯蓄銀行預金及貸附金 Saving Deposits and Loans in the Saving Banks.

Table with columns for 貯蓄預金 (Saving Deposits) and 諸貸附金 (Loans). Rows show annual data from 1898 to 1907, including deposits, withdrawals, and balances.

郵便貯金 Post Office Saving Deposits.

Table showing post office saving deposit statistics: 年次 (Year), 一年間預高 (Deposits in the year), 同拂戻高 (Withdrawn in the year), 年度末現在高 (Balance at the end of the fiscal year), and 人口一二付預金高 (Deposits per Resident).

交通 瀛車乘客及貨物 Railway Passengers and Preights.

Table with columns for 乘客 (Passengers) and 貨物 (Freights). Rows show annual data from 1898 to 1907, including passengers departed/arrived and freight sent/arrived.

衛生 客賃金 Fares.

Table showing fare statistics: 一日平均 (Average per Day) and 一年 (Total) for years 1903-1907.

病院及醫師 Hospitals and Physicians.

Table showing hospital and physician statistics: 年次 (Year), 病院 (Number of Hospitals), 醫師 (Number of Physicians and Surgeons), and 人口千二付 (Physicians per 1,000 Residents).

傳染病患者數 Number of Cases of Infections Diseases.

Table showing the number of cases for various infectious diseases: Cholera, Typhoid fever, Dysentery, Diphtheria, Typhus fever, Small pox, and Scarlet fever.

社寺及耶蘇教會堂 Shrines, Temples and Christian Churches. Table with columns for Year, Shinto Shrines, Buddhist Temples, and Christian Churches and Preaching Stations. Data from 1903 to 1907.

商工業會社 (銀行及保險會社ヲ除ク) Commercial and Industrial Companies. (Except Banks and Insurance Companies.) Table with columns for Year, Joint Stock Companies, Limited Partnerships, Ordinary Partnerships, and Total. Data from 1903 to 1907.

工場 Factories. Table with columns for Year, No. of Factories, and Employees (Male, Female, Total). Data from 1903 to 1907.

銀行預金及貸附金 Deposits and Loans in the Banks. Table with columns for Year, Deposits, Loans, and Bills Discounted and Documentary Drafts. Data from 1898 to 1907.

貯蓄銀行預金及貸附金 Saving Deposits and Loans in the Saving Banks. Table with columns for Year, Saving Deposits, and Loans. Data from 1898 to 1907.

郵便貯蓄 Post Office Saving Deposits. Table with columns for Year, Deposits in the year, and Withdrawn in the year. Data from 1898 to 1907.

電信 Telegraph. Table with columns for Fiscal year, Forwarded, Received, and Private Telegrams Forwarded per 100 Residents. Data from 1898 to 1904.

電氣鐵道 Electric Railway. Table with columns for Year, Length of Railways, No. of CARS, Passengers, and Fares. Data from 1898 to 1904.

病院及醫師 Hospitals and Physicians. Table with columns for Year, Number of Hospitals, Number of Physicians and Surgeons, and Physicians per 1,000 Residents. Data from 1898 to 1904.

879	Communi	三十五年 1902.	1,209,598	1,137,543	83,215	80,886	三十八年 1905.	774	640,620	1,331	650,931	1,783	三十六年 1903.	10,655,712	9,414,048
413		三十六年 1903.	1,263,804	1,239,364	102,724	97,450							三十七年 1904.	8,631,024	7,113,960
142		三十七年 1904.	1,114,217	1,144,850	0	0							三十八年 1905.	16,502,400	13,254,828
458		三十八年 1905.	1,211,129	1,231,910	119,075	101,217	三十九年 1906.	798	1,258,567	1,808	1,260,375	3,453	三十九年 1906.	14,462,002	12,685,470
632		三十九年 1906.	1,304,998	1,444,803	131,406	165,686	四十年 1907.	813	1,405,818	2,082	1,497,900	4,003	四十年 1907.	16,676,329	14,393,952

傳染病患者數
Number of Cases of Infections Diseases.

斯 ever.	赤痢 Dysentery.		實布埤里亞 Diphtheria.		發疹瘧疾 Typhus fever.		痘瘡 Small pox.		猩紅熱 Scarlet fever.		ペスト Pest.		合計 Total.			人口千二付者 Cases per 1,000 Residents.
	男 Male.	女 Female.	男 Male.	女 Female.	男 Male.	女 Female.	男 Male.	女 Female.	男 Male.	女 Female.	男 Male.	女 Female.	男 Male.	女 Female.	計 Total.	
72	104	102	209	209	0	0	5	0	0	1	0	0	424	384	808	3.35
94	103	80	143	129	0	0	1	0	0	0	0	0	368	303	671	2.66
100	115	75	161	139	0	0	0	0	0	0	0	0	409	314	723	3.00
65	82	73	125	94	0	0	0	0	0	0	0	0	293	232	525	1.96
59	69	60	114	111	0	0	0	0	0	0	0	0	241	230	471	1.71
47	74	55	143	123	0	0	0	0	0	0	0	0	284	225	506	1.78
67	100	74	139	81	0	0	0	0	0	0	0	0	324	222	546	1.87
54	87	63	114	88	0	0	1	1	0	0	0	0	297	205	502	1.68
43	77	63	137	107	0	0	0	0	1	1	0	0	281	219	500	1.62
62	94	66	104	109	0	0	0	0	13	18	0	0	315	255	570	1.60
66.3	90.5	71.6	138.9	119.0	0	0	0.7	0.1	1.4	2.0	0	0	323.6	258.9	582.2	2.12

財政
Finance.

市經濟總歲入及總歲出
Total Revenue and Expenditure of the Municipality of Nagoya.

年次 Year.	歲入 Revenue.	歲出 Expenditure.
三十一年 1898.	398,935.844	229,315.982
三十二年 1899.	528,659.249	264,060.650
三十三年 1900.	633,581.170	294,122.735
三十四年 1901.	698,550.218	388,312.564
三十五年 1902.	781,925.665	468,539.548
三十六年 1903.	786,479.291	463,593.012
三十七年 1904.	555,636.544	399,173.938
三十八年 1905.	683,912.631	461,330.234
三十九年 1906.	1,007,811.864	625,821.719
四十年 1907.	1,526,106.413	1,526,106.413

國稅及負擔額
National Tax and Average Burden Thereof.

稅 Taxes.	醬油稅 Tax on Soy.	賣藥營業稅 Tax on Patent Medicine.	織物消費稅 Tax on Textile Fabrics.	砂糖消費稅 Sugar Excise.	取引所稅 Tax on Bourses.	通行稅 Transit Duty.	相續稅 Success Tax.	合計 Total.	一月平均負擔 Average Burden per Dwelling.	一人平均負擔 Average Burden per Capita.
33,390	39,991,226	1,236,000	0	5,480,810	19,098,310	0	0	543,029,308	7.990	1.906
23,170	47,692,350	568,000	561,250	1,654,990	21,167,180	0	0	602,321,175	8.709	2.058
90,960	51,205,752	2,055,500	195,160,020	1,733,390	48,385,690	11,601,360	6,969,120	1,277,050,340	18.202	4.272
14,575	55,066,260	1,986,000	190,551,650	3,113,080	182,038,530	19,090,490	11,586,790	1,550,187,895	21.506	5.039
60,290	45,090,820	2,289,000	228,818,400	2,644,670	138,084,410	20,613,720	11,047,060	1,697,728,730	20.908	4.786

明治四十二年二月十五日發行

名古屋市役所
Published by the Nagoya
Municipal Office.

1909.

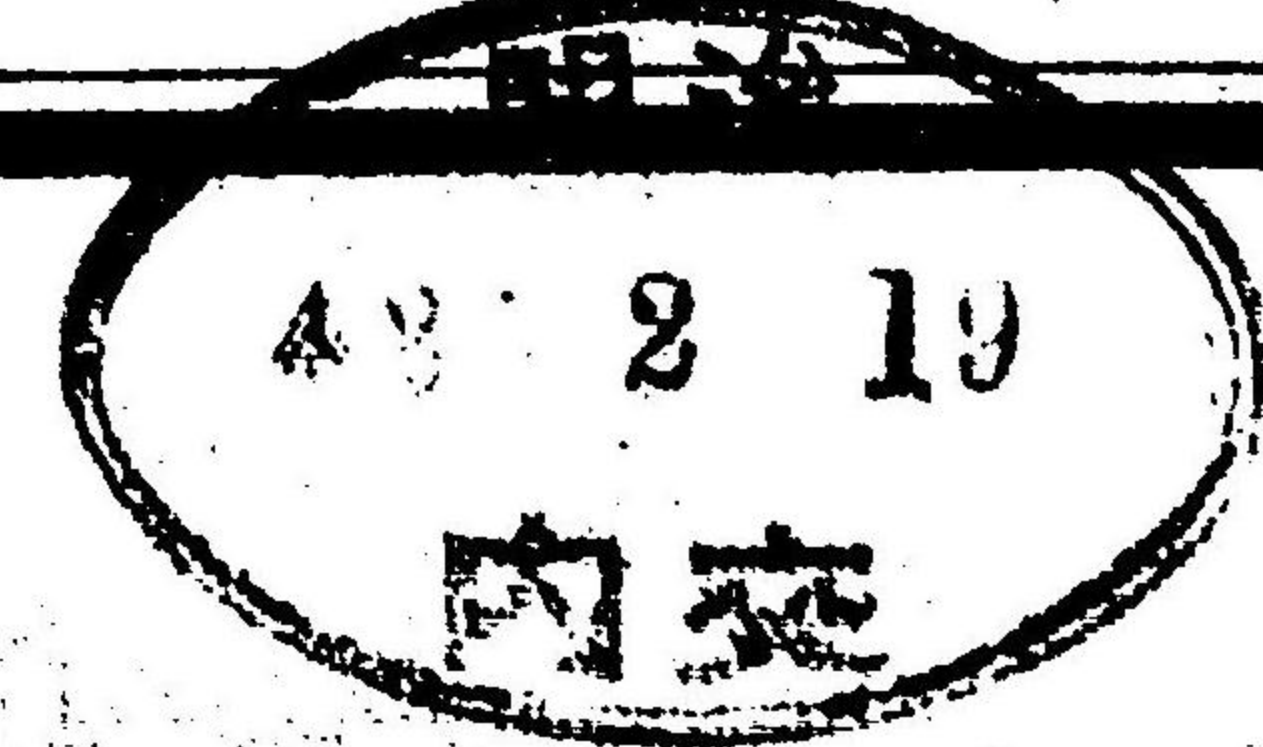

(名古屋一誠社印行)

Circ	三十八年 1905.	357,913,638	20,229,957	12,702,202	7,887,192	131,826,279	三十八年 1905.	5,040,484	4,593,470	2,866,971	1,042,483	三十九年 1906.	411,015,414
	三十九年 1906.	1,148,785,155	43,401,640	17,825,416	13,832,446	355,803,211	三十九年 1906.	7,543,495	6,169,858	3,878,065	2,500,768	四十年 1907.	926,247,633
	四十年 1907.	587,655,018	34,908,752	17,441,884	12,841,284	283,994,088	四十年 1907.	9,080,866	8,860,171	4,797,416	2,646,429		

電 信 Telegraph.				電 氣 鐵 道 Electric Railway.						衛 生 Public Health.	病 院 及 醫 師 Hospitals and Physicians.				
年 度 Fiscal year.	發 信 Forwarded.	着 信 Received.	人口百二付 私報發信 Private Telegrams Forwarded per 100 Residents.	年 次 Year.	線路延長 Length of Railways.	車 輛 No. of Carr.	乘 客 Passengers.		賃 金 Fares.		年 次 Year.	病 院 Number of Hospitals.	醫 師 Number of Physicians and Surgeons.	人口千二付 醫師 Physicians per 1,000 Residents.	
							一 々 年 Total.	一 日 平 均 Average per Day.	一 々 年 Total.						一 日 平 均 Average per Day.
三十一年 1898.	134,736	187,341	47.4	三十一年 1898.	0	0	0	0	0		0	三十一年 1898.	5	249	1.03
三十二年 1899.	131,346	185,026	42.3	三十二年 1899.	2.54.14	10	2,070,147	5,672	38,550	105,617	三十二年 1899.	5	253	1.00	
三十三年 1900.	132,527	180,753	44.5	三十三年 1900.	2.54.14	12	2,338,607	6,407	43,945	120,400	三十三年 1900.	5	276	1.05	
三十四年 1901.	122,540	154,626	43.8	三十四年 1901.	4.13.86	20	3,092,371	8,472	59,997	164,375	三十四年 1901.	5	297	0.88	
三十五年 1902.	176,070	170,181	61.3	三十五年 1902.	5.45.18	27	3,106,108	8,510	60,073	164,585	三十五年 1902.	5	315	1.14	
三十六年 1903.	128,894	182,709	60.7	三十六年 1903.	7.67.54	32	2,701,595	6,402	72,421	198,413	三十六年 1903.	5	356	1.25	
三十七年 1904.	328,361	233,923	81.6	三十七年 1904.	7.76.00	33	3,099,277	8,491	69,768	191,148	三十七年 1904.	5	411	1.41	
三十八年 1905.	250,664	235,358	86.4	三十八年 1905.	7.76.00	35	1,555,021	4,260	75,162	205,925	三十八年 1905.	6	432	1.45	
三十九年 1906.	302,808	288,948	92.0	三十九年 1906.	7.76.00	38	1,412,828	4,230	81,612	244,215	三十九年 1906.	6	477	1.55	
四十年 1907.	339,125	333,055	94.2	四十年 1907.	7.76.00	38	1,764,777	4,836	111,523	305,543	四十年 1907.	6	536	1.51	

市 稅 及 負 擔 額 Municipal Tax and Average Burden Thereof.												
年 次 Year.	特 別 市 稅 Special Municipal Tax.				國 稅 附 加 市 稅 Additional Rate to the Direct National Taxes.			合 計 Total.	一 戶 平 均 負 擔 Average Burden per Dwelling.	一 人 平 均 負 擔 Average Burden per Capita.	年 次 Year.	地 租 Land Tax.
	商 工 業 稅 Business Tax.	雜 種 稅 Sundry Tax.	家 屋 稅 House Tax.	電 柱 稅 Tax on Electric Poles.	地 價 稅 Land Tax.	所 得 稅 附 加 Income Tax.	營 業 稅 附 加 Business Tax.					
三十一年 1898.	17,984.578	62,612.804	47,155.535	0	13,561.854	16,557.938	75,733.538	233,606.244	4.121	.971	三十六年 1903.	58,656.662
三十二年 1899.	28,358.272	80,427.685	79,520.648	0	13,783.070	28,204.806	75,488.891	305,792.372	4.996	1.212	三十七年 1904.	30,702.165
三十三年 1900.	13,770.030	83,334.910	81,417.710	0	13,864.028	40,349.674	80,150.305	331,186.657	5.195	1.270	三十八年 1905.	228,097.520
三十四年 1901.	43,931.225	86,216.193	116,979.606	0	21,192.502	47,239.105	84,783.602	400,342.233	6.139	1.497	三十九年 1906.	229,762.610
三十五年 1902.	41,970.795	89,802.460	116,701.248	0	21,339.216	71,370.358	93,962.007	435,146.084	6.691	1.580	四十年 1907.	231,679.770
三十六年 1903.	45,870.330	87,565.100	117,560.120	0	21,308.100	91,232.050	111,210.580	473,842.152	6.973	1.664		
三十七年 1904.	41,727.220	94,078.110	151,257.960	1,250.250	15,138.650	41,179.590	43,934.360	388,566.140	5.618	1.328		
三十八年 1905.	43,444.880	98,303.340	161,436.310	1,311.750	15,200.820	52,924.020	58,385.620	431,006.740	6.143	1.475		
三十九年 1906.	64,278.790	110,599.930	269,207.920	2,243.520	21,875.540	79,626.600	84,901.790	632,734.090	8.872	2.057		
四十年 1907.	74,524.460	133,494.540	271,921.960	2,379.650	28,149.084	101,511.940	102,382.650	714,364.284	8.797	2.014		

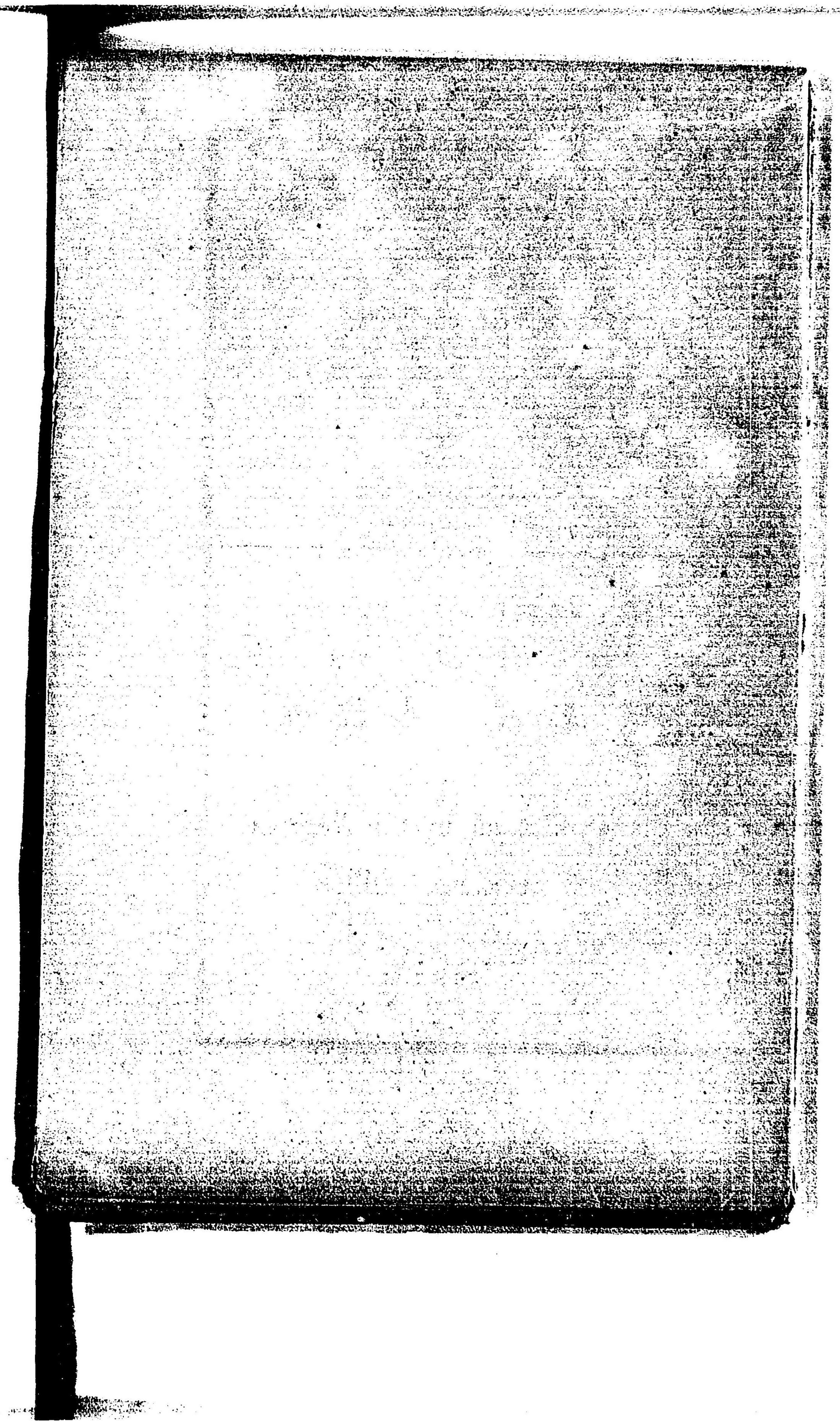

045811-000-4

特67-472

名古屋市市勢概要累年比較表

名古屋市役所

M42

BDS-1108



特67
472