

社會統計月刊

第三卷 第一號

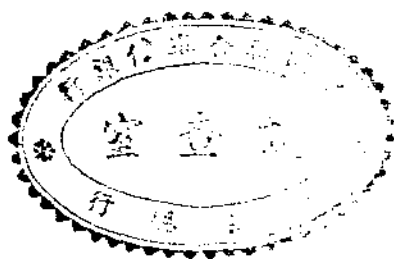

北京特別市社會局編纂委員會編

中華民國二十九年一月出版

社會統計月刊

第三卷 第一號

目 錄

北京特別市社會局編纂委員會編

中華民國二十九年一月出版

北京特別市社會局社會統計月刊目錄

I. 商 業

1. 商 店

| | |
|-----------------------------|----|
| 本市城內商店分類及十二月份營業情況變動統計表..... | 1 |
| 本市城內商店總數及營業歇業遷移調查統計表..... | 10 |
| 本市各區商號遷移月報表..... | 11 |
| 本市社會局所轄各市場商號統計月報表..... | 12 |
| 本市社會局所轄各市場攤地承租退租月報表..... | 12 |

2. 物 價

| | |
|--------------------|----|
| 本市零售物價及指數表..... | 13 |
| 本市零售物價指數表..... | 15 |
| 本市零售物價指數圖..... | 16 |
| 本市建築材料價格及指數表..... | 17 |
| 本市米麵雜糧煤斤零售價格表..... | 19 |
| 本市米麵雜糧煤斤躉售價格表..... | 20 |

3. 糧 煤

| | |
|------------------------|----|
| 本市輸入食糧數量調查統計表..... | 22 |
| 本市煤炭輸進量消費量與貯存量調查表..... | 23 |
| 本市食糧存儲量調查表..... | 24 |
| 本市食糧消耗量調查表..... | 24 |

4. 金 融

| | |
|-------------------|----|
| 本市足金價格及指數表..... | 25 |
| 本市錢業存放款額調查表..... | 26 |
| 各市各銀行存放款額調查表..... | 27 |

II. 農 工

| | |
|----------------|----|
| 工廠勞工狀況調查表..... | 29 |
|----------------|----|

603766

III. 公 用

1. 水 電

| | |
|-----------------------|----|
| 十二月份水電各項統計表..... | 31 |
| 十二月份檢定度量衡器具數目統計表..... | 31 |
| 十二月份檢查度量衡器具數目統計表..... | 32 |

IV. 救 濟

| | |
|---------------------|----|
| 救濟院收容人數分類統計月報表..... | 33 |
| 救濟院出院人數分類統計月報表..... | 34 |
| 民國二十八年度粥廠分佈略圖..... | 插表 |

V. 職 業 介 紹

| | |
|----------------------|----|
| 職業介紹處登記求職人數統計表..... | 35 |
| 職業介紹處求職者職業分類統計表..... | 36 |
| 職業介紹處介紹得職人數統計表..... | 37 |

VI. 觀 光

| | |
|-----------------------------|----|
| 本市各名勝遊覽處所門券進款統計表(一)..... | 39 |
| 本市各名勝遊覽處所門券進款統計表(二)..... | 41 |
| 本市各名勝遊覽處所門券進款年報表..... | 43 |
| 本市主要名勝遊覽處所遊人國籍人數統計表(一)..... | 45 |
| 本市主要名勝遊覽處所遊人國籍人數統計表(二)..... | 49 |
| 本市各名勝遊覽處所遊人國籍人數年報表..... | 53 |
| 本市遊覽車乘客國籍人數年報表..... | 58 |

VII. 雜 項

1. 火 災

| | |
|-----------------|----|
| 本市火災調查表(一)..... | 59 |
| 本市火災調查表(二)..... | |

2. 會 計

| | |
|-----------------------|----|
| 北京特別市社會局收支對照表(一)..... | 61 |
| 北京特別市社會局收支對照表(二)..... | 61 |

3. 人 口

| | |
|----------------|----|
| 本市外僑人口統計表..... | 62 |
|----------------|----|

4. 人 事

| | |
|-------------------|----|
| 本市社會局組織系統一覽表..... | 63 |
|-------------------|----|



商 店

本市城內商店分類及十二月份營業情況變動統計表

社會局調查統計股編製

| 業 別 | 城內商店 分類家數 | 開業家數 | 歇業家數 | 遷移家數 | 附 註 |
|--------------|--------------|------------|-----------|-----------|-----|
| 總 計 | 23930 | 154 | 63 | 34 | |
| 農 產 品 | 1251 | 8 | 6 | 2 | |
| 米 麵 雜 | 795 | 2 | 2 | 1 | |
| 碾 房 | 13 | 0 | 1 | 0 | |
| 碾 房 | 6 | 0 | 0 | 0 | |
| 茶 葉 | 122 | 1 | 0 | 0 | |
| 鮮 果 菜 | 137 | 1 | 0 | 0 | |
| 青 籽 花 | 34 | 1 | 0 | 0 | |
| 鮮 菜 | 6 | 0 | 0 | 0 | |
| 花 籽 花 | 40 | 1 | 0 | 0 | |
| 棉 花 | 84 | 0 | 2 | 0 | |
| 花 生 | 14 | 2 | 1 | 1 | |
| 林 產 品 | 251 | 3 | 2 | 0 | |
| 木 材 梳 | 69 | 0 | 0 | 0 | |
| 棺 柴 炭 | 86 | 0 | 1 | 0 | |
| 劈 柴 炭 | 96 | 3 | 1 | 0 | |
| 畜 產 品 | 1734 | 7 | 1 | 0 | |
| 豬 店 | 39 | 0 | 0 | 0 | |
| 豬 肉 | 542 | 0 | 0 | 0 | |
| 豬 油 | 8 | 0 | 1 | 0 | |
| 豬 泡 肉 | 6 | 0 | 0 | 0 | |
| 豬 尿 羊 | 223 | 1 | 0 | 0 | |
| 牛 乳 | 67 | 0 | 0 | 0 | |
| 牛 油 | 5 | 0 | 0 | 0 | |
| 湯 鍋 | 205 | 0 | 0 | 0 | |
| 牛 鍋 | 40 | 0 | 0 | 0 | |
| 馬 湯 鍋 | 22 | 0 | 0 | 0 | |
| 雞 水 | 4 | 0 | 0 | 0 | |
| 水 | 2 | 0 | 6 | 0 | |

內有郊外遷業家數
 營業家數
 三十三家
 未列表內



本市城內商店分類及十二月份營業情況變動統計表(續)

| 業 別 | 城內商店 分類家數 | 開業家數 | 歇業家數 | 遷移家數 | 附 註 |
|-------------|--------------|------|------|------|-----|
| 駝 羊 牛 馬 騾 店 | 16 | 0 | 0 | 0 | |
| 鴨 店 | 21 | 0 | 0 | 0 | |
| 鳥 鋪 | 4 | 0 | 0 | 0 | |
| 骨 毛 廠 | 55 | 0 | 0 | 0 | |
| 皮 局 | 271 | 3 | 0 | 0 | |
| 皮 貨 | 53 | 0 | 0 | 0 | |
| 皮 革 | 39 | 3 | 0 | 0 | |
| 皮 碎 | 99 | 0 | 0 | 0 | |
| 馬 尾 | 13 | 0 | 0 | 0 | |
| 水 產 品 業 | 67 | 0 | 0 | 1 | |
| 天 然 冰 | 16 | 0 | 0 | 1 | |
| 魚 鋪 | 51 | 0 | 0 | 0 | |
| 鐵 產 品 業 | 1144 | 7 | 8 | 2 | |
| 煤 鋪 | 1129 | 7 | 8 | 2 | |
| 汽 油 業 | 15 | 0 | 0 | 0 | |
| 金 屬 製 品 業 | 1234 | 8 | 3 | 2 | |
| 金 珠 店 | 7 | 0 | 0 | 0 | |
| 鑽 石 店 | 4 | 0 | 0 | 0 | |
| 包 鍍 金 | 22 | 0 | 0 | 0 | |
| 掛 首 飾 | 5 | 0 | 1 | 0 | |
| 料 花 器 | 256 | 1 | 0 | 0 | |
| 銅 珠 錫 | 11 | 0 | 0 | 0 | |
| 銅 鐵 錫 | 252 | 2 | 1 | 1 | |
| 五 行 業 | 44 | 0 | 0 | 0 | |
| 銅 床 | 2 | 0 | 0 | 0 | |
| 拔 絲 | 16 | 0 | 0 | 0 | |
| 刀 剪 廠 | 101 | 0 | 1 | 0 | |
| 鑽 工 | 45 | 3 | 0 | 0 | |
| 鑽 鋪 | 449 | 2 | 0 | 1 | |
| 造 針 | 3 | 0 | 0 | 0 | |
| 電 鑽 | 9 | 0 | 0 | 0 | |

本市城內商店分類及十二月份營業情況變動統計表(續)

| 業 | 別 | 城內商店 分類家數 | 開業家數 | 歇業家數 | 遷移家數 | 附註 |
|---|----|--------------|------|------|------|----|
| 土 | 分石 | 8 | 0 | 0 | 0 | |
| | 石 | 180 | 1 | 1 | 0 | |
| | 陶 | 58 | 1 | 0 | 0 | |
| | 大磁 | 31 | 0 | 0 | 0 | |
| | 土 | 10 | 0 | 0 | 0 | |
| | 草 | 72 | 0 | 0 | 0 | |
| | 軍 | 9 | 0 | 1 | 0 | |
| | 桌 | 1098 | 11 | 2 | 1 | |
| | 小箱 | 299 | 3 | 1 | 0 | |
| | 藤山 | 103 | 0 | 1 | 1 | |
| 木 | 藤 | 76 | 0 | 0 | 0 | |
| | 山 | 29 | 0 | 0 | 0 | |
| | 席 | 97 | 1 | 0 | 0 | |
| | 簾 | 82 | 1 | 0 | 0 | |
| | 麻 | 28 | 0 | 0 | 0 | |
| | 蘇 | 33 | 0 | 0 | 0 | |
| | 刀 | 213 | 6 | 0 | 0 | |
| | 梳 | 13 | 0 | 0 | 0 | |
| | 梳 | 21 | 0 | 0 | 0 | |
| | 烏 | 20 | 0 | 0 | 0 | |
| 紡 | 羅 | 33 | 0 | 0 | 0 | |
| | 桶 | 33 | 0 | 0 | 0 | |
| | 線 | 18 | 0 | 0 | 0 | |
| | 種 | 922 | 8 | 2 | 2 | |
| | 綢 | 84 | 0 | 1 | 0 | |
| | 洋 | 265 | 4 | 0 | 1 | |
| | 織 | 55 | 1 | 0 | 1 | |
| | 綾 | 9 | 0 | 0 | 0 | |
| | 夏 | 4 | 0 | 0 | 0 | |
| | 冷 | 4 | 0 | 0 | 0 | |
| 零 | 17 | 0 | 0 | 0 | | |

本市城內商店分類及十二月份營業情況變動統計表(續)

| 業 | 別 | 城內商店 分類家數 | 開業家數 | 歇業家數 | 遷移家數 | 附註 |
|---|---|--------------|------|------|------|----|
| | 網 | 片 | 64 | 2 | 0 | 0 |
| | 絨 | 線 | 286 | 1 | 0 | 0 |
| | 織 | 衣 襪 毛 巾 | 91 | 0 | 1 | 0 |
| | 地 | 毯 | 43 | 0 | 0 | 0 |
| 化 | 學 | 工 業 品 | 651 | 3 | 1 | 1 |
| | 料 | 器 | 34 | 1 | 0 | 0 |
| | 造 | 紙(附染紙) | 84 | 0 | 0 | 0 |
| | 人 | 造 | 2 | 0 | 0 | 0 |
| | 油 | 漆 | 80 | 1 | 0 | 0 |
| | 顏 | 料 | 91 | 0 | 0 | 1 |
| | 膜 | 驗 | 68 | 1 | 0 | 0 |
| | 膠 | 房 | 9 | 0 | 0 | 0 |
| | 漿 | 糊 | 1 | 0 | 0 | 0 |
| | 酒 | 精 | 1 | 0 | 0 | 0 |
| | 牙 | 粉 | 1 | 0 | 0 | 0 |
| | 化 | 學 工 | 2 | 0 | 0 | 0 |
| | 洗 | 業 | 214 | 0 | 1 | 0 |
| | 器 | 房 | 21 | 0 | 0 | 0 |
| | 硝 | 皮 | 10 | 0 | 0 | 0 |
| | 洗 | 染 皮 局 | 33 | 0 | 0 | 0 |
| 美 | 膏 | 用 品 | 542 | 5 | 3 | 1 |
| | 書 | 藉 | 142 | 1 | 0 | 0 |
| | 南 | 紙 文 具(附帖套) | 383 | 4 | 3 | 1 |
| | 字 | 帖 | 8 | 0 | 0 | 0 |
| | 體 | 育 用 品 | 8 | 0 | 0 | 0 |
| | 修 | 理 自 來 水 | 1 | 0 | 0 | 0 |
| 美 | 術 | 工 藝 品 | 1079 | 6 | 1 | 1 |
| | 珠 | 翠 | 55 | 0 | 0 | 0 |
| | 古 | 玩 | 114 | 0 | 0 | 0 |
| | 玉 | 器 | 134 | 3 | 1 | 0 |
| | 字 | 畫 | 47 | 1 | 0 | 0 |

本市城內商店分類及十二月份營業情況變動統計表(續)

| 業 | 別 | 城內商店分類 | 店數 | 開業家數 | 歇業家數 | 遷移家數 | 附註 |
|---|----|--------|------|------|------|------|----|
| | | 像 | 87 | 0 | 0 | 0 | |
| | | 版 | 6 | 0 | 0 | 1 | |
| | | 畫 | 3 | 0 | 0 | 0 | |
| | | 刻 | 3 | 0 | 0 | 0 | |
| | | 刻 | 2 | 0 | 0 | 0 | |
| | | 刷 | 155 | 1 | 0 | 0 | |
| | 鐵製 | 鑼 | 1 | 0 | 0 | 0 | |
| | | 書 | 12 | 0 | 0 | 0 | |
| | | 畫 | 103 | 0 | 0 | 0 | |
| | 章刻 | 字 | 132 | 0 | 0 | 0 | |
| | | 像 | 6 | 0 | 0 | 0 | |
| | | 畫 | 14 | 0 | 0 | 0 | |
| | | 漆 | 8 | 0 | 0 | 0 | |
| | | 花 | 7 | 0 | 0 | 0 | |
| | | 指 | 4 | 0 | 0 | 0 | |
| | | 景 | 7 | 0 | 0 | 0 | |
| | | 花 | 13 | 0 | 0 | 0 | |
| | 絹 | 花 | 41 | 1 | 0 | 0 | |
| | | 花 | 1 | 0 | 0 | 0 | |
| | 佛鏡 | 像 | 8 | 0 | 0 | 0 | |
| | 經 | 框 | 57 | 0 | 0 | 0 | |
| | 璃 | 匣 | 58 | 0 | 0 | 0 | |
| | 術 | 社 | 1 | 0 | 0 | 0 | |
| 服 | 益 | 業 | 2476 | 9 | 8 | 2 | |
| | | 服 | 112 | 2 | 0 | 0 | |
| | 衣 | 襪 | 124 | 2 | 2 | 0 | |
| | | 衣 | 158 | 0 | 0 | 0 | |
| | | 衣 | 44 | 0 | 0 | 0 | |
| | | 衣 | 4 | 0 | 0 | 0 | |
| | | 店 | 278 | 2 | 0 | 0 | |
| | | 店 | 147 | 0 | 1 | 0 | |

本市城內商店分類及十二月份營業情況變動統計表(續)

| 業 | 別 | 城內商店 分類家數 | 開業家數 | 歇業家數 | 遷移家數 | 附註 |
|---|-------|--------------|------|------|------|----|
| | 衣 | 1085 | 1 | 5 | 1 | |
| | 鞋 | 256 | 1 | 0 | 0 | |
| | 衣帶 | 28 | 1 | 0 | 0 | |
| | 頭結 | 97 | 0 | 0 | 1 | |
| | 頭 | 11 | 0 | 0 | 0 | |
| | 頭 | 7 | 0 | 0 | 0 | |
| | 頁 | 4 | 0 | 0 | 0 | |
| | 靴 | 1 | 0 | 0 | 0 | |
| | 布 | 6 | 0 | 0 | 0 | |
| | 墊 | 114 | 0 | 0 | 0 | |
| 種 | 業 | 433 | 5 | 1 | 3 | |
| | 機 | 8 | 0 | 0 | 0 | |
| | 料 | 142 | 2 | 1 | 2 | |
| | 電 | 21 | 2 | 0 | 0 | |
| | 鐘 | 247 | 1 | 0 | 1 | |
| | 表 | 8 | 0 | 0 | 0 | |
| | 機 | 7 | 0 | 0 | 0 | |
| | 具 | 660 | 13 | 1 | 1 | |
| 交 | 業 | 155 | 2 | 0 | 0 | |
| | (附修理) | 18 | 0 | 0 | 0 | |
| | 行 | 199 | 8 | 0 | 0 | |
| | 車 | 117 | 0 | 0 | 0 | |
| | 車 | 33 | 0 | 1 | 0 | |
| | 車 | 47 | 0 | 0 | 0 | |
| | 帶 | 12 | 1 | 0 | 0 | |
| | 舖 | 14 | 0 | 0 | 0 | |
| | 棧 | 41 | 2 | 0 | 1 | |
| | 棧 | 23 | 0 | 0 | 0 | |
| | 行 | 1 | 0 | 0 | 0 | |
| 業 | 業 | 452 | 2 | 2 | 0 | |
| | 館 | 72 | 1 | 1 | 0 | |

本市城內商店分類及十二月份營業情況變動統計表(續)

| 業 | 別 | 城內商店 分類家數 | 開業家數 | 歇業家數 | 遷移家數 | 附註 |
|--------|------|--------------|------|------|------|----|
| 建 雜 | 客棧 | 135 | 0 | 1 | 0 | |
| | 公寓 | 113 | 1 | 0 | 0 | |
| | 小商店 | 132 | 0 | 0 | 0 | |
| | 建築工程 | 346 | 2 | 0 | 0 | |
| | 木匠 | 340 | 2 | 0 | 0 | |
| | 醫修 | 5 | 0 | 0 | 0 | |
| | 修理爐 | 1 | 0 | 0 | 0 | |
| | 品 | 1741 | 26 | 6 | 1 | |
| | 煤油 | 503 | 5 | 2 | 0 | |
| | 雜貨 | 438 | 10 | 2 | 1 | |
| | 火貨 | 1 | 0 | 0 | 0 | |
| | 洋貨 | 154 | 4 | 1 | 0 | |
| | 化妝品 | 16 | 0 | 0 | 0 | |
| | 百貨 | 18 | 2 | 0 | 0 | |
| | 樂器 | 50 | 0 | 0 | 0 | |
| | 掛扇 | 172 | 2 | 0 | 0 | |
| | 帽 | 11 | 0 | 0 | 0 | |
| | 香烟 | 90 | 0 | 1 | 0 | |
| | 烟舖 | 72 | 0 | 0 | 0 | |
| | 烟袋 | 56 | 0 | 0 | 0 | |
| | 荷包 | 9 | 0 | 0 | 0 | |
| | 骨貨 | 27 | 0 | 0 | 0 | |
| | 雨傘 | 11 | 0 | 0 | 0 | |
| | 度量衡 | 21 | 0 | 0 | 0 | |
| | 玩具 | 18 | 1 | 0 | 0 | |
| | 假髮 | 17 | 0 | 0 | 0 | |
| 刷牙 | 46 | 0 | 0 | 0 | | |
| 花炮 | 11 | 2 | 0 | 0 | | |
| 業 | 53 | 1 | 0 | 1 | | |
| 麻袋 | 26 | 0 | 0 | 0 | | |
| 洋 | 5 | 0 | 0 | 0 | | |

本市城內商店分類及十二月份營業情況變動統計表(續)

| 業 | 別 | 城內商店 分類家數 | 開業家數 | 歇業家數 | 遷移家數 | 附註 |
|---|----|--------------|------|------|------|----|
| 飲 | 陳爛 | 鋪紙業 | 11 | 0 | 0 | 0 |
| | 食 | 味果 | 11 | 1 | 0 | 1 |
| | 品 | 雜貨 | 2092 | 7 | 6 | 1 |
| | 南 | 海乾 | 56 | 0 | 0 | 0 |
| | 罐 | 雜 | 207 | 1 | 0 | 0 |
| | 糕 | 貨包 | 155 | 2 | 0 | 1 |
| | 糖 | 麵 | 19 | 0 | 0 | 0 |
| | 麵 | 麵 | 2 | 0 | 0 | 0 |
| | 挂 | 餐 | 8 | 0 | 0 | 0 |
| | 肉 | 房 | 2 | 0 | 0 | 0 |
| | 糖 | 房 | 31 | 0 | 0 | 0 |
| | 粉 | 房 | 46 | 1 | 0 | 0 |
| | 豆 | 貨 | 98 | 2 | 0 | 0 |
| | 油 | 店 | 1100 | 1 | 3 | 0 |
| 鹽 | 局 | 2 | 0 | 0 | 0 | |
| 醋 | 店 | 12 | 0 | 0 | 0 | |
| 油 | 子 | 321 | 0 | 3 | 0 | |
| 西 | 子 | 4 | 0 | 0 | 0 | |
| 油 | 莊 | 6 | 0 | 0 | 0 | |
| 松 | 莊 | 6 | 0 | 0 | 0 | |
| 茶 | 湯 | 9 | 0 | 0 | 0 | |
| 烙 | 炸 | 8 | 0 | 0 | 0 | |
| 飲 | 業 | 2347 | 10 | 5 | 3 | |
| 飯 | 莊 | 31 | 0 | 0 | 0 | |
| 飯 | 館 | 156 | 1 | 0 | 0 | |
| 飯 | 舖 | 447 | 1 | 1 | 1 | |
| 番 | 菜 | 5 | 0 | 0 | 0 | |
| 食 | 堂 | 20 | 0 | 0 | 0 | |
| 茶 | 社 | 29 | 0 | 0 | 0 | |
| 咖 | 啡 | 17 | 0 | 0 | 0 | |
| 汽 | 水 | 12 | 1 | 0 | 0 | |

本市城內商店分類及十二月份營業情況變動統計表(續)

| 業 | 別 | 城內商店分類 | 店數 | 開業家數 | 歇業家數 | 遷移家數 | 附註 |
|---|---|--------|------|------|------|------|----|
| | | 棍 | 25 | 0 | 0 | 0 | |
| | | 食 | 180 | 1 | 0 | 0 | |
| | | 食 | 5 | 0 | 0 | 0 | |
| | | 館 | 131 | 1 | 1 | 0 | |
| | | 館 | 342 | 0 | 2 | 2 | |
| | | 首 | 142 | 2 | 0 | 0 | |
| | | 餅 | 472 | 2 | 0 | 0 | |
| | | 麵 | 333 | 1 | 1 | 0 | |
| 醫 | 藥 | 業 | 1500 | 4 | 3 | 3 | |
| | | 藥 | 490 | 1 | 1 | 3 | |
| | | 藥 | 101 | 0 | 0 | 0 | |
| | | 牙 | 84 | 0 | 0 | 0 | |
| | | 醫 | 2 | 0 | 0 | 0 | |
| | | 髮 | 533 | 3 | 2 | 0 | |
| | | 堂 | 112 | 0 | 0 | 0 | |
| | | 局 | 178 | 0 | 0 | 0 | |
| 銀 | 錢 | 業 | 127 | 1 | 0 | 1 | |
| | | 行 | 35 | 0 | 0 | 0 | |
| | | 所 | 92 | 1 | 0 | 1 | |
| 典 | 當 | 業 | 83 | 0 | 0 | 0 | |
| | | 舖 | 83 | 0 | 0 | 0 | |
| 交 | 易 | 業 | 1 | 0 | 0 | 0 | |
| | | 所 | 1 | 0 | 0 | 0 | |
| 物 | 貨 | 業 | 216 | 0 | 0 | 0 | |
| | | 舖 | 124 | 0 | 0 | 0 | |
| | | 房 | 33 | 0 | 0 | 0 | |
| | | 帳 | 33 | 0 | 0 | 0 | |
| | | 帳 | 4 | 0 | 0 | 0 | |
| | | 舖 | 21 | 0 | 0 | 0 | |
| | | 被 | 1 | 0 | 0 | 0 | |
| 採 | 業 | 業 | 92 | 1 | 0 | 0 | |

本市城內商店分類及十二月份營業情況變動統計表(續)

| 業 別 | 城內商店分類家數 | 開業家數 | 歇業家數 | 遷移家數 | 附 註 |
|---------------|----------|------|------|------|-----|
| 電 影 | 13 | 1 | 0 | 0 | |
| 戲 院 | 14 | 0 | 0 | 0 | |
| 球 社 | 21 | 0 | 0 | 0 | |
| 書 茶 社 | 44 | 0 | 0 | 0 | |
| 廣 告 介 紹 業 | 298 | 2 | 0 | 2 | |
| 廣 告 社 | 32 | 2 | 0 | 1 | |
| 備 工 介 紹 所 | 263 | 0 | 0 | 1 | |
| 拍 賣 行 | 3 | 0 | 0 | 0 | |
| 土 產 業 店 | 298 | 0 | 0 | 1 | |
| 其 他 井 衣 業 | 298 | 0 | 0 | 1 | |
| 水 襪 糊 冥 井 衣 業 | 562 | 4 | 1 | 2 | |
| 派 命 裕 收 糞 | 226 | 2 | 1 | 1 | |
| 庭 報 社 館 禮 票 廠 | 281 | 1 | 0 | 1 | |
| | 4 | 1 | 0 | 0 | |
| | 5 | 0 | 0 | 0 | |
| | 38 | 0 | 0 | 0 | |
| | 0 | 0 | 0 | 0 | |
| 買 酒 席 | 7 | 0 | 0 | 0 | |
| | 1 | 0 | 0 | 0 | |

本市城內商店總數及營業歇業遷移調查統計表

二十八年一月至十二月

| 項 目 | 總 數 | 營 業 | 歇 業 | 遷 移 |
|--------|-------|-----|-----|-----|
| 28年 1月 | 23196 | 183 | 85 | 49 |
| 2 月 | 23243 | 105 | 58 | 37 |
| 3 月 | 23355 | 229 | 117 | 42 |
| 4 月 | 23452 | 197 | 100 | 57 |
| 5 月 | 23554 | 205 | 103 | 52 |
| 6 月 | 23607 | 146 | 93 | 48 |
| 7 月 | 23653 | 130 | 84 | 33 |
| 8 月 | 23696 | 121 | 78 | 41 |
| 9 月 | 23731 | 127 | 92 | 41 |
| 10 月 | 23771 | 144 | 104 | 37 |
| 11 月 | 23839 | 139 | 71 | 41 |
| 12 月 | 23930 | 154 | 63 | 34 |

社會局調查統計股編

本市各區商號遷移月報表

民國二十八年十二月份

| 分 | | 區 | 商號遷入家數 | 商號遷出家數 |
|---|---|---|--------|--------|
| 內 | 一 | 區 | 8 | 8 |
| 內 | 二 | 區 | 2 | 2 |
| 內 | 三 | 區 | 2 | 3 |
| 內 | 四 | 區 | 4 | 5 |
| 內 | 五 | 區 | 2 | 2 |
| 內 | 六 | 區 | 5 | 3 |
| 外 | 一 | 區 | 5 | 8 |
| 外 | 二 | 區 | 4 | 6 |
| 外 | 三 | 區 | 6 | 2 |
| 外 | 四 | 區 | 2 | 3 |
| 外 | 五 | 區 | 4 | 2 |
| 東 | | 郊 | 1 | — |
| 西 | | 郊 | 1 | 1 |
| 南 | | 郊 | — | 1 |
| 北 | | 郊 | 1 | 1 |
| 總 | | 計 | 47 | 47 |

社會局商業股編

本市社會局所轄各市場商號統計月報表

民國二十八年十二月份

| 業別 | 東安市場 | 西安市場 | 西單市場 | 廣安市場 | 文化商場 | 朝陽市場 | 東單菜市場 |
|---------|------|------|------|------|------|------|-------|
| 飲食類 | 34 | 5 | 1 | 3 | — | 20 | 33 |
| 服用類 | 61 | 4 | — | — | — | 9 | — |
| 醫藥類 | 7 | 1 | — | — | — | 5 | — |
| 娛樂類 | 8 | 10 | — | — | — | 3 | — |
| 油鹽蔬菜類 | — | — | 14 | 12 | — | — | 44 |
| 魚肉海味類 | 4 | — | 33 | 46 | — | 1 | 70 |
| 美術工藝圖書類 | 17 | 3 | — | — | 21 | — | — |
| 其他雜業類 | 100 | 3 | 46 | 1 | — | 32 | 18 |
| 合計 | 231 | 26 | 94 | 62 | 21 | 70 | 165 |

社會局商業股編

本市社會局所轄各市場攤地承租退租月報表

民國二十八年十二月份

| 市場名稱 | 承租戶額 | 承租段額 | 退租戶額 | 退租段額 |
|-------|------|------|------|------|
| 東安市場 | 3 | 3 | 2 | 3 |
| 西安市場 | — | — | — | — |
| 西單市場 | — | — | — | — |
| 廣安市場 | — | — | — | — |
| 文化商場 | — | — | — | — |
| 朝陽市場 | 1 | 1 | 1 | 1 |
| 東單菜市場 | 1 | 1 | 1 | 1 |
| 合計 | 5 | 5 | 5 | 5 |

社會局商業股編

物 價

本市零售物價及指數表

二十八年十二月份

社會局調查統計股編製

| 品 名 | 單位 | 市 價 (元) | | | | 指 數 (二十六年四月=100) | | | |
|----------|-----|---------|-------|-------|-------|------------------|--------|--------|--------|
| | | 本月平均 | 上 旬 | 中 旬 | 下 旬 | 本月平均 | 上 旬 | 中 旬 | 下 旬 |
| 總 指 數 | | | | | | 220.86 | 218.63 | 223.09 | 220.86 |
| (I) 食 糧 | | | | | | 208.26 | 205.93 | 210.97 | 207.89 |
| 1. 西 貢 米 | 1包 | 35.00 | 35.00 | 35.00 | 35.00 | 211.56 | 210.22 | 212.25 | 212.25 |
| 中 仰 光 米 | " | 33.00 | 33.00 | 33.00 | 33.00 | 212.55 | 212.55 | 212.55 | 212.55 |
| 小 站 米 | " | 35.00 | 35.00 | 35.00 | 35.00 | 232.18 | 232.18 | 232.18 | 232.18 |
| 緬 甸 米 | 1袋 | nil | nil | nil | nil | 228.65 | 228.65 | 228.65 | 228.65 |
| 綠 地 米 | " | 7.95 | 7.95 | 7.95 | 7.95 | nil | nil | nil | nil |
| 伏 玉 米 | 1市斤 | .16 | .16 | .16 | .16 | 189.87 | 189.87 | 189.87 | 189.87 |
| 高 粱 米 | " | .13 | .13 | .13 | .13 | 181.81 | 181.81 | 181.81 | 181.81 |
| 綠 豆 | " | .15 | .15 | .15 | .15 | 228.07 | 228.07 | 228.07 | 228.07 |
| 小 綠 豆 | " | .143 | .13 | .15 | .15 | 205.48 | 205.48 | 205.48 | 205.48 |
| 豌豆 | " | .16 | .16 | .16 | .16 | 188.60 | 171.05 | 197.37 | 197.37 |
| 菜 豆 | " | .09 | .09 | .09 | .09 | 202.53 | 202.53 | 202.53 | 202.53 |
| 2. 菜 蔬 | | | | | | 218.25 | 218.25 | 218.25 | 218.25 |
| 白 油 菘 | " | .145 | .145 | .145 | .145 | 207.14 | 207.14 | 207.14 | 207.14 |
| 油 菘 | " | .125 | .125 | .125 | .125 | 195.31 | 195.31 | 195.31 | 195.31 |
| 葱 | " | .13 | .13 | .13 | .13 | 260.00 | 260.00 | 260.00 | 260.00 |
| 蒜 苗 | " | .045 | .045 | .045 | .045 | 248.57 | 237.95 | 257.12 | 250.64 |
| 冬 白 菜 | " | .048 | .067 | .039 | .039 | 155.27 | 155.27 | 155.27 | 155.27 |
| 葫 蘆 | " | .087 | .078 | .095 | .089 | 87.88 | 121.82 | 70.91 | 70.91 |
| 黃 豆 | " | .077 | .075 | .078 | .078 | 474.07 | 400.00 | 527.78 | 494.44 |
| 冬 瓜 | " | .227 | .24 | .20 | .24 | 250.67 | 250.00 | 260.00 | 260.00 |
| 葫 蘆 | " | .313 | .30 | .32 | .32 | 241.14 | 255.32 | 212.77 | 255.32 |
| 冬 白 菜 | " | 1.92 | 1.60 | 2.08 | 2.08 | 423.43 | 405.42 | 432.44 | 432.44 |
| 葫 蘆 | " | .078 | .052 | .052 | .13 | 579.93 | 483.00 | 628.40 | 628.40 |
| 葫 蘆 | " | .064 | .078 | .078 | .037 | 75.73 | 50.49 | 50.49 | 126.21 |
| 葫 蘆 | " | 1.00 | Nil | 1.00 | 1.00 | 221.84 | 268.96 | 268.96 | 127.59 |
| 葫 蘆 | " | .12 | .12 | .12 | .12 | 333.33 | nil | 333.33 | 333.33 |
| 葫 蘆 | " | .22 | .22 | .22 | .22 | 230.76 | 230.76 | 230.76 | 230.76 |
| 葫 蘆 | " | .55 | .55 | nil | nil | 278.48 | 278.48 | 278.48 | 278.48 |
| 葫 蘆 | " | 3.117 | 3.84 | 3.01 | 2.50 | 166.33 | 166.33 | nil | nil |
| 葫 蘆 | " | .14 | .14 | .14 | .14 | 288.85 | 355.89 | 278.96 | 231.70 |
| 葫 蘆 | " | .05 | .05 | .05 | .05 | 127.27 | 127.27 | 127.27 | 127.27 |
| 葫 蘆 | 1塊 | .01 | .01 | .01 | .01 | 147.06 | 147.06 | 147.06 | 147.06 |
| 3. 魚 肉 | | | | | | 111.11 | 111.11 | 111.11 | 111.11 |
| 豬 肉 | 1市斤 | .46 | .46 | .46 | .46 | 195.67 | 191.15 | 202.35 | 193.51 |
| 羊 肉 | " | .51 | .51 | .51 | .51 | 188.52 | 188.52 | 188.52 | 188.52 |
| 牛 肉 | " | .42 | .42 | .42 | .42 | 178.95 | 178.95 | 178.95 | 178.95 |
| 魚 肉 | " | .26 | .28 | .28 | .22 | 185.02 | 185.02 | 185.02 | 185.02 |
| 魚 肉 | " | .273 | .34 | .24 | .24 | 90.18 | 67.14 | 129.03 | 101.38 |
| 魚 肉 | " | .333 | .30 | .30 | .40 | 65.54 | 81.53 | 57.55 | 57.55 |
| 魚 肉 | " | .40 | nil | nil | .40 | 239.80 | 215.82 | 251.82 | 287.76 |
| 魚 肉 | " | .74 | .66 | .76 | .80 | 129.03 | nil | nil | 129.03 |
| 魚 肉 | " | | | | | 199.45 | 177.90 | 204.82 | 215.63 |

本市零售物價及指數表(續)

| 品名 | 單位 | 市價 (元) | | | | 指數 (二十六年四月=100) | | | |
|------------|-------|--------|-------|-------|-------|-----------------|---------------|---------------|---------------|
| | | 本月平均 | 上旬 | 中旬 | 下旬 | 本月平均 | 上旬 | 中旬 | 下旬 |
| 雞 | 1市斤 | .57 | .60 | .60 | .50 | 194.06 | 205.48 | 205.48 | 171.23 |
| 雞蛋 | 1個 | .07 | .07 | .07 | .07 | 420.00 | 420.00 | 420.00 | 420.00 |
| 4. 調味 | | | | | | 177.23 | 184.41 | 172.15 | 175.14 |
| 香油 | 1市斤 | .687 | .68 | .68 | .70 | 271.41 | 268.77 | 268.77 | 276.68 |
| 豆油 | " | .59 | .58 | .58 | .60 | 251.79 | 248.93 | 248.93 | 257.52 |
| 甜醬油 | " | .233 | .24 | .22 | .24 | 121.53 | 125.00 | 114.58 | 125.00 |
| 醬油 | " | .14 | .14 | .14 | .14 | 157.30 | 157.30 | 157.30 | 157.30 |
| 中醬 | " | .12 | .16 | .10 | .10 | 150.00 | 200.00 | 125.00 | 125.00 |
| 鹽 | " | .12 | .12 | .12 | .12 | 109.09 | 109.09 | 109.09 | 109.09 |
| 白醋 | " | .047 | .06 | .04 | .04 | 58.33 | 75.00 | 50.00 | 50.00 |
| 白大沙 | " | .40 | .40 | .40 | .40 | 192.31 | 192.31 | 192.31 | 192.31 |
| (II) 糖 | 1磅 | .63 | .68 | .68 | .68 | 283.33 | 283.33 | 283.33 | 283.33 |
| 塊末 | 100市斤 | .925 | .925 | .925 | .925 | 237.70 | 239.06 | 241.73 | 232.32 |
| 紅烟 | " | .750 | .750 | .750 | .750 | 199.78 | 199.78 | 199.78 | 199.78 |
| 元木 | " | .93 | nil | nil | .93 | 250.00 | 250.00 | 250.00 | 250.00 |
| 木柴 | " | .975 | .975 | .975 | .975 | 136.76 | nil | nil | 136.76 |
| 木柴 | " | .650 | .650 | .650 | .650 | 207.47 | 207.47 | 207.47 | 207.47 |
| 木柴 | " | 12.00 | 12.00 | 12.00 | 12.00 | 216.67 | 216.67 | 216.67 | 216.67 |
| 木柴 | " | 2.667 | 2.70 | 2.70 | 2.60 | 272.73 | 272.73 | 272.73 | 272.73 |
| 亞細亞煤油 | 1市斤 | .32 | .32 | .32 | .32 | 222.22 | 225.00 | 225.00 | 216.67 |
| 亞細亞煤油 | 5加倫 | 14.40 | 14.15 | 14.25 | 14.80 | 193.94 | 193.94 | 193.94 | 193.94 |
| 丹鳳牌 | 10厘 | .10 | .10 | .10 | .10 | 257.14 | 252.68 | 254.46 | 264.29 |
| 丹鳳牌 | 6支 | .717 | .70 | .70 | .75 | 222.23 | 222.23 | 222.23 | 222.23 |
| (III) 棉 | | | | | | 358.33 | 350.00 | 350.00 | 375.00 |
| 中白 | 1市斤 | .993 | 1.00 | 1.00 | .98 | 243.21 | 242.33 | 241.96 | 245.34 |
| 白粗 | 1市尺 | .225 | .225 | .225 | .225 | 215.94 | 217.39 | 217.39 | 213.04 |
| 白粗 | " | .298 | .298 | .298 | .298 | 250.00 | 250.00 | 250.00 | 250.00 |
| 白粗 | " | .255 | .25 | .255 | .26 | 266.07 | 266.07 | 266.07 | 266.07 |
| 白粗 | " | .321 | .316 | .321 | .326 | 265.85 | 265.96 | 255.00 | 276.60 |
| 陰丹 | " | .306 | .305 | .305 | .308 | 246.92 | 243.08 | 246.92 | 250.77 |
| 黑帆 | " | .427 | .42 | .43 | .43 | 263.79 | 262.93 | 262.93 | 265.52 |
| (IV) 中中中中中 | | | | | | 194.26 | 187.20 | 197.68 | 197.89 |
| 中中中 | 1市斤 | 1.28 | 1.28 | 1.28 | 1.28 | 193.91 | 190.91 | 195.41 | 195.41 |
| 中中中 | " | 1.60 | 1.60 | 1.60 | 1.60 | 133.33 | 133.33 | 133.33 | 133.33 |
| 中中中 | " | 2.40 | 2.40 | 2.40 | 2.40 | 166.67 | 166.67 | 166.67 | 166.67 |
| 中中中 | " | .56 | .56 | .56 | .56 | 150.00 | 150.00 | 150.00 | 150.00 |
| 中中中 | " | 1.20 | 1.20 | 1.20 | 1.20 | 254.55 | 254.55 | 254.55 | 254.55 |
| 玉山 | 1塊 | .12 | .12 | .12 | .12 | 211.27 | 211.27 | 211.27 | 211.27 |
| 大黃 | 1條 | .333 | .30 | .30 | .40 | 150.00 | 150.00 | 150.00 | 150.00 |
| 粉邊 | 1張 | .03 | .03 | .03 | .03 | 166.67 | 150.00 | 150.00 | 200.00 |
| 毛紙 | " | .06 | .05 | .07 | .06 | 230.00 | 230.00 | 230.00 | 230.00 |
| 報紙 | " | .04 | .04 | .04 | .04 | 285.72 | 238.10 | 333.33 | 285.72 |
| 八十磅牛皮紙 | " | .07 | .07 | .08 | .08 | 235.29 | 235.29 | 235.29 | 235.29 |

本市零售物價指數表

28年 1月至 12月
(26年 4月 = 100)

| 類 別 | 28年 1月 | 2月 | 3月 | 4月 | 5月 | 6月 | 7月 | 8月 | 9月 | 10月 | 11月 | 12月 |
|--------|-----------|--------|--------|--------|--------|--------|--------|--------|--------|--------|--------|--------|
| 總指數 | 141.67 | 146.61 | 148.59 | 151.80 | 162.08 | 163.59 | 176.87 | 195.11 | 207.38 | 211.68 | 211.99 | 220.86 |
| 食物類 | 128.80 | 141.25 | 144.85 | 141.82 | 142.04 | 145.47 | 162.25 | 184.51 | 183.02 | 169.52 | 181.21 | 208.26 |
| 燃料類 | 160.34 | 162.46 | 164.74 | 167.04 | 169.18 | 173.28 | 185.03 | 202.40 | 219.43 | 226.19 | 234.88 | 237.70 |
| 棉布類 | 138.47 | 149.31 | 152.73 | 159.77 | 182.08 | 183.54 | 201.30 | 222.61 | 235.60 | 247.46 | 238.63 | 243.21 |
| 雜項類 | 139.07 | 135.39 | 135.39 | 138.50 | 150.97 | 150.52 | 154.89 | 170.92 | 191.40 | 203.52 | 193.22 | 194.26 |

社會局調查統計股編

本市零售物價指數圖

28年度

(26年4月=100)

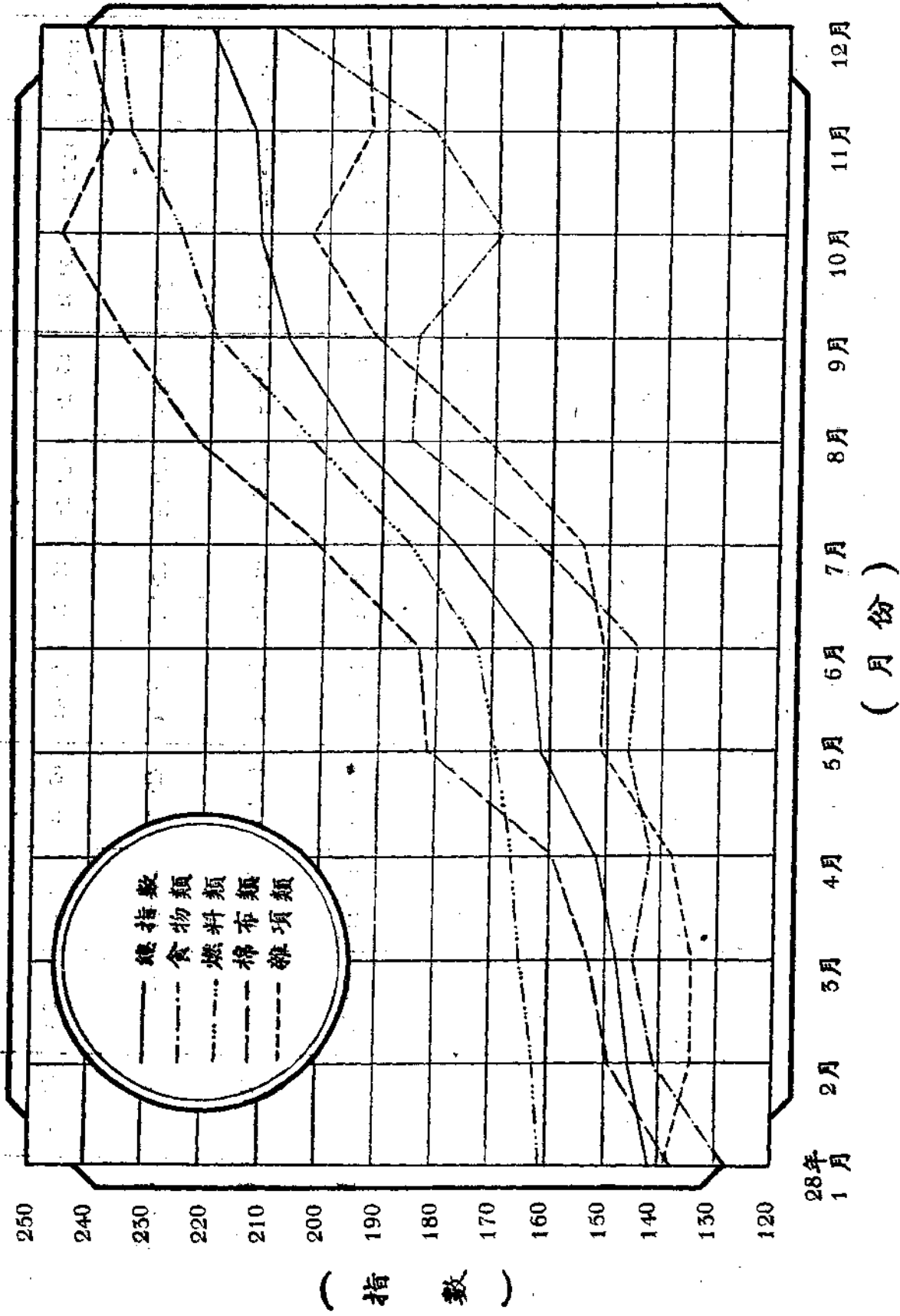

本市建築材料價格及指數表

民國二十八年十二月份

| 類別 | 品名 | 單位 | 26年4月 市(元)價 | 28年12月 市(元)價 | 指數 26年4月=100 | 附註 | |
|--------|----------|------|----------------|-----------------|-----------------|--------|--------|
| 五 鐵 | 圓板 | 鐵 | 市斤 | 0.15 | 0.45 | 300.00 | 1市斤=壹錢 |
| | 鐵管 | 鐵 | 英吋 | 0.15 | 0.46 | 306.66 | |
| | " | 直徑15 | " | 0.50 | 2.70 | 540.00 | |
| | " | 直徑2 | " | 0.85 | 4.00 | 470.59 | |
| | 鐵絲 | 鐵 | 市斤 | 0.20 | 0.70 | 350.00 | |
| | 洋釘 | 鐵 | " | 0.16 | 0.60 | 375.00 | |
| | 螺絲釘 | 鐵 | 羅 | 0.16 | 0.60 | 375.00 | 1羅=1打 |
| | " | 1寸 | " | 0.34 | 1.00 | 293.23 | |
| | " | 1寸2分 | " | 0.40 | 1.40 | 350.00 | |
| | " | 1寸5分 | " | 0.45 | 1.80 | 400.00 | |
| " | 2寸 | " | 0.65 | 3.00 | 461.53 | | |
| 銅 | 黃圓銅 | 銅 | 市斤 | 0.85 | 2.60 | 305.88 | |
| | 紅圓銅 | 銅 | " | 0.90 | 2.80 | 311.11 | |
| | 板銅 | 銅 | " | 0.90 | 3.50 | 388.88 | |
| | 銅絲 | 銅 | " | 1.20 | 2.70 | 225.00 | |
| | 銅釘 | 銅 | 磅 | 0.95 | 2.60 | 273.68 | |
| | 黃銅管 | 銅 | 市斤 | 2.00 | 3.80 | 190.00 | |
| 紅銅管 | 銅 | " | 1.60 | 4.40 | 275.00 | | |
| 金 鉛 | 鉛塊 | 鉛 | 市斤 | 0.12 | 0.65 | 541.66 | |
| | 鉛絲(粗) | 鉛 | " | 0.18 | 0.60 | 333.33 | |
| | "(細) | 鉛 | " | 0.24 | 0.90 | 375.00 | |
| | 鉛鐵(3尺寬長) | 鉛 | 張 | 1.40 | 5.40 | 385.71 | |
| 鋼 | 鋼絲(20號) | 鋼 | 磅 | 2.20 | 6.00 | 272.72 | 缺貨 |
| 玻 璃 | 薄玻璃 | 玻璃 | 方英尺 | 0.11 | 0.22 | 200.00 | |
| | 花玻璃 | 玻璃 | " | 0.50 | 1.00 | 200.00 | |
| | 玻璃磚 | 玻璃 | " | 1.30 | 2.10 | 161.54 | |
| | 色玻璃 | 玻璃 | " | 0.80 | 3.00 | 375.00 | 紅黃藍綠紫 |

本市建築材料價格及指數表(續)

| 類別 | 品名 | 單位 | 26年4月 市(元)價 | 28年12月 市(元)價 | 指數 26年4月=100 | 附註 | |
|-------|----------|---------|----------------|-----------------|-----------------|--------|--------------|
| 灰 | 洋白灰 | 1 袋 | 4.10 | 7.00 | 170.37 | 1袋=85斤 | |
| | 青灰 | 百市斤 | 0.45 | 1.20 | 266.66 | | |
| | 高次貨 | " | 0.48 | 1.20 | 250.00 | | |
| | 純沙 | " | 0.45 | 1.00 | 222.22 | | |
| | 石 | 1市尺 | 0.20 | 0.30 | 150.00 | | |
| | 青白 | 1市尺 | 0.40 | 1.05 | 262.50 | | |
| 石 | 麻刀 | 1市斤 | 0.65 | 1.40 | 215.38 | | |
| | 麻刀 | 1市斤 | 0.08 | 0.20 | 250.00 | | |
| 磚 | 紅長磚大開條 | 百塊 | 1.60 | 3.20 | 200.00 | | |
| | 機器紅長磚 | " | 1.80 | 3.40 | 188.88 | | |
| | 次長條四丁紅磚 | " | 1.50 | 2.80 | 186.66 | | |
| | 灰長磚大開條 | " | 1.40 | 3.00 | 214.28 | | |
| | 灰小長條斧刃磚 | " | 0.90 | 2.20 | 244.44 | | |
| | 尺四灰方磚 | " | 8.00 | 20.0 | 250.00 | | |
| | 尺二灰方磚 | " | 6.00 | 16.0 | 266.66 | | |
| 瓦 | 大板瓦 | " | 0.60 | 1.70 | 283.33 | | |
| 木 | 上等紅松方木 | 100方寸 | 16.00 | | | 缺貨 | |
| | 黃花松方木 | " | 15.00 | 45.0 | 300.00 | | |
| | 美松 | " | 15.00 | 70.0 | 466.66 | | |
| | 1寸4寸毛板 | 100呎 | 20.00 | 65.0 | 325.00 | | |
| | 美松 | 100呎 | 20.00 | 65.0 | 325.00 | | |
| | 12寸以下方木板 | 1塊 | 2.40 | 10.0 | 416.66 | | 1塊=1丈長2呎厚1呎寬 |
| | 杉木四尺板條 | 1捆 | 1.400 | 5.50 | 392.85 | | 1捆=90條 |
| 杉木一寸板 | 1捆 | 12.00 | 40.0 | 333.33 | | | |
| 電料 | 白錢德國西門子 | 7 2 碼 | 8.00 | 35.0 | 437.50 | | |
| | " "東洋中常 | " | 3.50 | 18.0 | 514.28 | | |
| | 電鈴錢(小盤) | 1 5 碼 | 0.20 | 0.35 | 175.00 | | |
| | 黑錢德國西門子 | 1 0 0 碼 | 4.50 | 20.0 | 444.44 | | |
| | " "東洋 | " | 3.10 | 17.0 | 548.38 | | |
| | 盤泡西洋 | 1 隻 | 0.33 | 0.50 | 151.51 | | |
| | " "東洋 | " | 0.13 | 0.30 | 230.77 | | |
| | " "上 | " | 0.13 | 0.28 | 215.38 | | |

社會局調查統計股編製

本市米麵雜糧煤斤零售價格表

二十八年十一月份

| 日 | 項 類 | 目 | | | | | | | | | | | 備 考 |
|--------|--------|------|------|------|------|-------|------|------|-------|-------|------|------|--------|
| | | 大米 | 麵粉 | 雜 | | 糧 | | | 煤 | | 類 | | |
| | | 涿州米 | 伏地麵粉 | 黑豆 | 高糧 | 伏地小米 | 小米麵 | 玉米麵 | 門頭溝塊煤 | 門頭溝末煤 | 高綫塊煤 | 高綫末煤 | |
| 期 位 | | 每斤 | 每斤 | 每斤 | 每斤 | 每斤 | 每斤 | 每斤 | 每百斤 | 每百斤 | 每百斤 | 每百斤 | 每百斤 |
| 一 | 日 | .19元 | .16元 | .12元 | .09元 | .145元 | .15元 | .13元 | .925元 | .65元 | .85元 | .60元 | .65元 |
| 二 | 日 | .19 | .16 | .12 | .09 | .145 | .15 | .13 | .925 | .65 | .85 | .60 | .65 |
| 三 | 日 | .19 | .16 | .12 | .09 | .145 | .15 | .13 | .925 | .65 | .85 | .60 | .65 |
| 四 | 日 | .19 | .16 | .12 | .09 | .145 | .15 | .13 | .925 | .65 | .85 | .60 | .65 |
| 五 | 日 | .19 | .16 | .12 | .09 | .145 | .15 | .13 | .925 | .65 | .85 | .60 | .65 |
| 六 | 日 | .19 | .16 | .12 | .09 | .145 | .15 | .13 | .925 | .65 | .85 | .60 | .65 |
| 七 | 日 | .19 | .16 | .12 | .09 | .145 | .15 | .13 | .925 | .65 | .85 | .60 | .65 |
| 八 | 日 | .19 | .16 | .12 | .09 | .145 | .15 | .13 | .925 | .65 | .85 | .60 | .65 |
| 九 | 日 | .19 | .16 | .12 | .09 | .145 | .15 | .13 | .925 | .65 | .85 | .60 | .65 |
| 十 | 日 | .19 | .16 | .12 | .09 | .145 | .15 | .13 | .925 | .65 | .85 | .60 | .65 |
| 十一 | 日 | .19 | .16 | .12 | .09 | .145 | .15 | .13 | .925 | .65 | .85 | .60 | .65 |
| 十二 | 日 | .19 | .16 | .12 | .09 | .145 | .15 | .13 | .925 | .65 | .85 | .60 | .65 |
| 十三 | 日 | .19 | .16 | .12 | .09 | .145 | .15 | .13 | .925 | .65 | .85 | .60 | .65 |
| 十四 | 日 | .19 | .16 | .12 | .09 | .145 | .15 | .13 | .925 | .65 | .85 | .60 | .65 |
| 十五 | 日 | .19 | .16 | .12 | .09 | .145 | .15 | .13 | .925 | .65 | .85 | .60 | .65 |
| 十六 | 日 | .19 | .16 | .12 | .09 | .145 | .15 | .13 | .925 | .65 | .85 | .60 | .65 |
| 十七 | 日 | .19 | .16 | .12 | .09 | .145 | .15 | .13 | .925 | .65 | .85 | .60 | .65 |
| 十八 | 日 | .19 | .16 | .12 | .09 | .145 | .15 | .13 | .925 | .65 | .85 | .60 | .65 |
| 十九 | 日 | .19 | .16 | .12 | .09 | .145 | .15 | .13 | .925 | .65 | .85 | .60 | .65 |
| 二十 | 日 | .19 | .16 | .12 | .09 | .145 | .15 | .13 | .925 | .65 | .85 | .60 | .65 |
| 二十一 | 日 | .19 | .16 | .12 | .09 | .145 | .15 | .13 | .925 | .65 | .85 | .60 | .65 |
| 二十二 | 日 | .19 | .16 | .12 | .09 | .145 | .15 | .13 | .925 | .65 | .85 | .60 | .65 |
| 二十三 | 日 | .19 | .16 | .12 | .09 | .145 | .15 | .13 | .925 | .65 | .85 | .60 | .65 |
| 二十四 | 日 | .19 | .16 | .12 | .09 | .145 | .15 | .13 | .925 | .65 | .85 | .60 | .65 |
| 二十五 | 日 | .19 | .16 | .12 | .09 | .145 | .15 | .13 | .925 | .65 | .85 | .60 | .65 |
| 二十六 | 日 | .19 | .16 | .12 | .09 | .145 | .15 | .13 | .925 | .65 | .85 | .60 | .65 |
| 二十七 | 日 | .19 | .16 | .12 | .09 | .145 | .15 | .13 | .925 | .65 | .85 | .60 | .65 |
| 二十八 | 日 | .19 | .16 | .12 | .09 | .145 | .15 | .13 | .925 | .65 | .85 | .60 | .65 |
| 二十九 | 日 | .19 | .16 | .12 | .09 | .145 | .15 | .13 | .925 | .65 | .85 | .60 | .65 |
| 三十 | 日 | .19 | .16 | .12 | .09 | .145 | .15 | .13 | .925 | .65 | .85 | .60 | .65 |

社會局調查統計股編製

本市米麵雜糧煤斤躉售價格表

二十八年十二月份

| 日期 | 項 目 | 大 米 | | 麵 粉 | | | 雜 糧 | |
|----|--------|-------------|------------------|--------|--------|------------------|-------------|--------|
| | | 南 京 米 | 金 豹 麵 粉 | 黑 豆 | 高 糧 | 河 南 小 米 | 口 小 米 | 玉 米 |
| | | 每 包 | 每 袋 | 每 石 | 每 石 | 每 石 | 每 石 | 每 石 |
| 一 | 日 | 元 | 8.30元 | 17.80元 | 元 | 21.80元 | 元 | 17.00元 |
| 二 | 日 | | 8.30 | 17.90 | | | 18.80 | 17.00 |
| 三 | 日 | | 8.30 | 18.50 | | 21.90 | 18.80 | 17.00 |
| 四 | 日 | | 8.30 | 18.70 | 12.70 | 22.00 | 18.80 | 17.00 |
| 五 | 日 | | 8.30 | | 12.70 | 21.90 | 18.80 | 17.00 |
| 六 | 日 | | 8.30 | 19.00 | 12.70 | 22.00 | 18.80 | 17.00 |
| 七 | 日 | | 8.30 | 19.20 | 12.70 | 21.80 | 18.80 | 17.00 |
| 八 | 日 | | 8.30 | 19.30 | 12.70 | 22.00 | 18.80 | 17.00 |
| 九 | 日 | | 8.30 | 19.60 | 12.70 | 22.00 | 18.80 | 17.00 |
| 十 | 日 | | 8.30 | | 12.70 | 22.00 | 18.80 | 17.00 |
| 十 | 一 | | 8.30 | 19.90 | 12.70 | 22.00 | 18.80 | 17.00 |
| 十 | 二 | | 8.30 | 20.00 | 12.70 | 22.00 | 18.80 | 17.00 |
| 十 | 三 | | 8.30 | 20.30 | 12.70 | 22.00 | 18.80 | 17.00 |
| 十 | 四 | 40.00 | 8.30 | 20.20 | 12.70 | 22.00 | 18.80 | 17.00 |
| 十 | 五 | 40.00 | 8.30 | 20.70 | 12.70 | 22.00 | 18.80 | 17.00 |
| 十 | 六 | 40.00 | 8.30 | 20.30 | 12.70 | 22.00 | 18.80 | 17.00 |
| 十 | 七 | 40.00 | 8.30 | 20.80 | 12.70 | 22.00 | 18.80 | 17.00 |
| 十 | 八 | 40.00 | 8.30 | 20.60 | 12.70 | 22.00 | 18.80 | 17.00 |
| 十 | 九 | 40.00 | 8.30 | 20.90 | 12.70 | 22.00 | 18.80 | 17.00 |
| 十 | 十 | 40.00 | 8.30 | 20.70 | 12.70 | 22.00 | 18.80 | 17.00 |
| 二 | 十 一 | 40.00 | 8.30 | | 12.70 | 22.00 | 18.80 | 17.00 |
| 二 | 十 二 | 40.00 | 8.30 | 21.20 | 12.70 | 22.00 | 18.80 | 17.00 |
| 二 | 十 三 | 40.00 | 8.30 | 22.00 | 12.70 | 22.00 | 18.80 | 17.00 |
| 二 | 十 四 | 40.00 | 8.30 | | 12.70 | 22.00 | 18.80 | 17.00 |
| 二 | 十 五 | 40.00 | 8.30 | 21.90 | 12.70 | 22.00 | 18.80 | 17.00 |
| 二 | 十 六 | 40.00 | 8.30 | 22.50 | 12.70 | 22.00 | 18.80 | 17.00 |
| 二 | 十 七 | 40.00 | 8.30 | 22.30 | 12.70 | 22.00 | 18.80 | 17.00 |
| 二 | 十 八 | 40.00 | 8.30 | 22.40 | 12.70 | 22.00 | 18.80 | 17.00 |
| 二 | 十 九 | 40.00 | 8.30 | 22.70 | 12.70 | 22.00 | 18.80 | 17.00 |
| 三 | 十 | 40.00 | 8.30 | 22.80 | 12.70 | 22.00 | 18.80 | 17.00 |
| 三 | 十 一 | 40.00 | 8.30 | 23.35 | 12.70 | 22.00 | 18.80 | 17.00 |

本市米麵雜糧煤斤躉售價格表(續)

| 日 期 | 項 目 類 別 | 煤 類 | | | | | | 備 考 |
|--------|------------------|-------|-------|-------|-------|-------|-------|-----|
| | | 門頭溝塊煤 | 門頭溝末煤 | 高綫塊煤 | 高綫末煤 | 元 煤 | 大同烟煤 | |
| | | 每千斤 | 每千斤 | 每千斤 | 每千斤 | 每千斤 | 每千斤 | |
| 一 | 日 | 7.85元 | 5.40元 | 7.36元 | 5.10元 | 6.50元 | 8.00元 | |
| 二 | 日 | 7.85 | 5.40 | 7.36 | 5.10 | 6.50 | 8.00 | |
| 三 | 日 | 7.85 | 5.40 | 7.36 | 5.10 | 6.50 | 8.00 | |
| 四 | 日 | 7.85 | 5.40 | 7.36 | 5.10 | 6.50 | 8.00 | |
| 五 | 日 | 7.85 | 5.40 | 7.36 | 5.10 | 6.50 | 8.00 | |
| 六 | 日 | 7.85 | 5.40 | 7.36 | 5.10 | 6.50 | 8.00 | |
| 七 | 日 | 7.85 | 5.40 | 7.36 | 5.10 | 6.50 | 8.00 | |
| 八 | 日 | 7.85 | 5.40 | 7.36 | 5.10 | 6.50 | 8.00 | |
| 九 | 日 | 7.85 | 5.40 | 7.36 | 5.10 | 6.50 | 8.00 | |
| 十 | 日 | 7.85 | 5.40 | 7.36 | 5.10 | 6.50 | 8.00 | |
| 十一 | 日 | 7.85 | 5.40 | 7.36 | 5.10 | 6.50 | 8.00 | |
| 十二 | 日 | 7.85 | 5.40 | 7.36 | 5.10 | 6.50 | 8.00 | |
| 十三 | 日 | 7.85 | 5.40 | 7.36 | 5.10 | 6.50 | 8.00 | |
| 十四 | 日 | 7.85 | 5.40 | 7.36 | 5.10 | 6.50 | 8.00 | |
| 十五 | 日 | 7.85 | 5.40 | 7.36 | 5.10 | 6.50 | 8.00 | |
| 十六 | 日 | 7.85 | 5.40 | 7.36 | 5.10 | 6.50 | 8.00 | |
| 十七 | 日 | 7.85 | 5.40 | 7.36 | 5.10 | 6.50 | 8.00 | |
| 十八 | 日 | 7.85 | 5.40 | 7.36 | 5.10 | 6.50 | 8.00 | |
| 十九 | 日 | 7.85 | 5.40 | 7.36 | 5.10 | 6.50 | 8.00 | |
| 二十 | 日 | 7.85 | 5.40 | 7.36 | 5.10 | 6.50 | 8.00 | |
| 二十一 | 日 | 7.85 | 5.40 | 7.36 | 5.10 | 6.50 | 8.00 | |
| 二十二 | 日 | 7.85 | 5.40 | 7.36 | 5.10 | 6.50 | 8.00 | |
| 二十三 | 日 | 7.85 | 5.40 | 7.36 | 5.10 | 6.50 | 8.00 | |
| 二十四 | 日 | 7.85 | 5.40 | 7.36 | 5.10 | 6.50 | 8.00 | |
| 二十五 | 日 | 7.85 | 5.40 | 7.36 | 5.10 | 6.50 | 8.00 | |
| 二十六 | 日 | 7.85 | 5.40 | 7.36 | 5.10 | 6.50 | 8.00 | |
| 二十七 | 日 | 7.85 | 5.40 | 7.36 | 5.10 | 6.50 | 8.00 | |
| 二十八 | 日 | 7.85 | 5.40 | 7.36 | 5.10 | 6.50 | 8.00 | |
| 二十九 | 日 | 7.85 | 5.40 | 7.36 | 5.10 | 6.50 | 8.00 | |
| 三十 | 日 | 7.85 | 5.40 | 7.36 | 5.10 | 6.50 | 8.00 | |
| 三十一 | 日 | 7.85 | 5.40 | 7.36 | 5.10 | 6.50 | 8.00 | |

社會局調查統計股編製

糧

煤

本市輸入食糧數量調查統計表

二十八年十二月份

| 糧類 | 別 | 總計 | | 上旬 | | 中旬 | | 下旬 | | 附註 |
|----|---|-------|-----|-------|----|-------|-----|-------|----|----|
| | | 噸數 | 石數 | 噸數 | 石數 | 噸數 | 石數 | 噸數 | 石數 | |
| 計 | | 6,725 | 167 | 1,980 | 19 | 2,450 | 148 | 2,295 | | |
| 大 | 米 | 365 | 19 | 60 | | 175 | | 130 | | |
| 麵 | 粉 | 3,555 | | 1,360 | | 1,585 | | 610 | | |
| 芝 | 麻 | 140 | | 80 | | | | 60 | | |
| 穀 | 子 | 405 | | 45 | | 150 | | 210 | | |
| 大 | 豆 | 345 | | 60 | | 225 | | 60 | | |
| 小 | 豆 | 315 | | 30 | | 90 | | 195 | | |
| 聯 | 豆 | 330 | | 30 | | 75 | | 225 | | |
| 綠 | 豆 | 105 | | 15 | | 30 | | 60 | | |
| 元 | 豆 | 580 | | 300 | | | | 280 | | |
| 芸 | 豆 | 15 | | | | 15 | | | | |
| 黑 | 豆 | 45 | | | | 45 | | | | |
| 秋 | 子 | 30 | | | | 15 | | 15 | | |
| 秋 | 麥 | 30 | 148 | | | | | | | |
| 雜 | 糧 | 30 | | | | 30 | | 30 | | |
| 穀 | 糠 | 90 | | | | 15 | | 75 | | |
| 糜 | 麥 | 135 | | | | | | 135 | | |
| 豆 | 豆 | 30 | | | | | | 30 | | |
| 白 | 米 | 60 | | | | | | 60 | | |
| 玉 | 米 | 30 | | | | | | 30 | | |
| 小 | 米 | 90 | | | | | | 90 | | |

本市煤炭輸進量消費量與貯存量調查表

二十八年十二月份

| 上月原存量 (噸) | | 煤球 二一八八・〇三 | | | | | 無烟塊 一〇九七二・八 | | 有烟末 二二六三・九六 | | | | | | |
|--------------|---------|--------------|--------|---------|---------|---------|--------------|-------|--------------|---------|----------|----------|---------|---------|---------|
| | | | | | | | 有烟塊 二八三・一四 | | 無烟末 一五一五八・三三 | | | | | | |
| 輸進量 (噸) | | 消 費 量 (噸) | | | | | 貯 存 量 (噸) | | | | | | | | |
| 旬 別 | 無烟塊 | 無烟末 | 有烟塊 | 有烟末 | 煤 球 | 無烟塊 | 無烟末 | 有烟塊 | 有烟末 | 煤 球 | 無烟塊 | 無烟末 | 有烟塊 | 有烟末 | 煤 球 |
| 上 | 五六〇九・三四 | 一〇一六八・七一 | 一〇〇・〇〇 | 三三四一・四五 | 二七一一・四一 | 五二四〇・七〇 | 一三〇一七・一七 | 五〇・〇〇 | 三四二六・三〇 | 三一七二・六一 | 一二三四一・四四 | 二二三〇九・八七 | 三三三三・一四 | 二〇七九・一一 | 一七二六・八三 |
| 中 | 四〇二三・四六 | 九五〇九・四六 | 無 | 二六六四・六六 | 二二三三・八四 | 五二七四・五七 | 一一八五八・四八 | 四五・〇〇 | 三〇八〇・八五 | 二七一〇・一七 | 一〇〇九〇・三三 | 九九六〇・八五 | 二八八・一四 | 一六六二・九二 | 一三五〇・五〇 |
| 下 | 五一二三・二〇 | 九八六・六一 | 無 | 三四〇〇・八一 | 二七七三・四二 | 五二一四・四六 | 一一九六二・一八 | 四〇・〇〇 | 三三三六・〇三 | 二八三六・五一 | 九九八九・〇七 | 七八六七・二八 | 二四八・一四 | 一七二七・七〇 | 一二八七・四一 |

本市食糧存儲量調查表

二十八年十二月份

| 類 | 別 | 單位 | 上旬 | 中旬 | 下旬 | |
|---|---|----|---------|---------|---------|-----------|
| 大 | 米 | 包 | 9,072 | 16,217 | 22,688 | |
| 麵 | 粉 | 袋 | 192,698 | 202,777 | 156,899 | |
| 雜 | 糧 | 石 | 562,275 | 516,745 | 462,972 | |
| 雜 | 糧 | 麵 | 斤 | 610,441 | 543,928 | 3,696,257 |

本市食糧消耗量調查表

二十八年十二月份

| 類 | 別 | 單位 | 總計 | 上旬 | 中旬 | 下旬 | |
|---|---|----|---------|-----------|-----------|-----------|-----------|
| 大 | 米 | 包 | 35,075 | 13,334 | 11,565 | 10,176 | |
| 麵 | 粉 | 袋 | 198,198 | 67,844 | 76,236 | 54,118 | |
| 雜 | 糧 | 石 | 159,961 | 58,031 | 51,392 | 50,538 | |
| 雜 | 糧 | 麵 | 斤 | 6,594,295 | 2,170,825 | 2,106,598 | 2,316,872 |

金 融

本市足金價格及指數表

二十八年十二月份

| 項 別 | 每兩 (元) 價格 | 指 數 (27年4月=100) | 項 別 | 每兩 (元) 價格 | 指 數 (27年4月=100) |
|--------|-----------|-----------------------|---------|-----------|-----------------------|
| 日 期 | | | 日 期 | | |
| 一 日 | 335 | 226.86 | 十 七 日 | 340 | 230.26 |
| 二 日 | 335 | 226.86 | 十 八 日 | 340 | 230.26 |
| 三 日 | 338 | 228.90 | 十 九 日 | 340 | 230.26 |
| 四 日 | 345 | 233.66 | 二 十 日 | 340 | 230.26 |
| 五 日 | 345 | 233.66 | 二 十 一 日 | 340 | 230.26 |
| 六 日 | 350 | 237.06 | 二 十 二 日 | 335 | 226.86 |
| 七 日 | 350 | 237.06 | 二 十 三 日 | 335 | 226.86 |
| 八 日 | 350 | 237.06 | 二 十 四 日 | 335 | 226.86 |
| 九 日 | 350 | 237.06 | 二 十 五 日 | 335 | 226.86 |
| 十 日 | 350 | 237.06 | 二 十 六 日 | 335 | 226.86 |
| 十 一 日 | 350 | 237.06 | 二 十 七 日 | 335 | 226.86 |
| 十 二 日 | 350 | 237.06 | 二 十 八 日 | 335 | 226.86 |
| 十 三 日 | 350 | 237.06 | 二 十 九 日 | 335 | 226.86 |
| 十 四 日 | 345 | 233.66 | 三 十 日 | 335 | 226.86 |
| 十 五 日 | 340 | 230.26 | 三 十 一 日 | 335 | 226.86 |
| 十 六 日 | 340 | 230.26 | | | |

本市錢業存放款額調查表

二十八年十二月份

| 字 | 號 | 舖 | 址 | 存款數 (元) | 放款數 (元) | 備 | 考 |
|---|---|---|-------|------------|------------|------------------------------|---|
| 振 | 大 | 號 | 前門大街 | 113,827.92 | 17,000.00 | 存款利率 | 0.009 0.012 |
| 裕 | 豐 | 號 | 前門大街 | 87,198.90 | 56,870.49 | 存款利率 | 0.008 0.012 |
| 亨 | 記 | 號 | 北長街 | 39,581.24 | 3,680.00 | 存款利率 | 0.009 0.012 |
| 匯 | 昌 | 號 | 前門大街 | 52,629.88 | 21,205.38 | 存款利率 週息 月息 週息 月息 | 0.002 0.01 0.009 0.012 0.01 |
| 益 | 大 | 號 | 宣內大街 | 2,300.00 | — | 存款利率 | |
| 正 | 通 | 號 | 珠寶市 | 2,069.31 | 3,300.00 | 存款利率 | 0.008 0.01 |
| 豫 | 發 | 號 | 前門大街 | 65,925.00 | 50,931.00 | 存款利率 | 0.009 0.013 |
| 裕 | 大 | 號 | 前門大街 | 37,927.01 | 29,897.89 | 存款利率 | 0.004 0.012 |
| 義 | 發 | 號 | 前門大街 | 24,500.00 | 2,800.00 | 存款利率 | 0.006 0.013 |
| 大 | 豐 | 號 | 前門大街 | 43,100.00 | 2,390.00 | 存款利率 | 0.009 0.013 |
| 晉 | 鴻 | 裕 | 前門大街 | 67,477.73 | 53,748.29 | 存款利率 | 0.003—0.01 0.003—0.012 |
| 源 | 利 | 號 | 前門大街 | 69,622.54 | 60,153.81 | 存款利率 | 0.006 0.01 |
| 五 | 昌 | 號 | 崇內大街 | 33,836.52 | 47,321.82 | 存款利率 | 0.008 0.009 |
| 會 | 源 | 號 | 安內大街 | 23,550.00 | 20,320.90 | 存款利率 | 0.011 0.013 |
| 平 | 易 | 號 | 地外大街 | 27,285.75 | — | 存款利率 | 0.01 |
| 永 | 增 | 號 | 西單牌樓 | 21,000.00 | 19,000.00 | 存款利率 | 0.007 0.012 |
| 中 | 源 | 號 | 西河沿 | 121,404.15 | 125,032.76 | 存款利率 | 0.002—0.007 0.01—0.015 |
| 利 | 通 | 號 | 楊梅竹斜街 | 46,251.14 | 41,123.66 | 存款利率 | 0.003—0.009 0.003—0.015 |
| 福 | 源 | 號 | 廊房頭條 | 13,902.25 | 16,434.21 | 存款利率 | 0.004 0.012 |

社會局調查統計股編

本市各銀行存放款額調查表

二十八年十二月份

| 項 目 名 | 存 款 數 | | 放 款 數 | | 備 考 |
|-------------|---------------|--------------|--------------|--------------|--------|
| | 共 收 | 共 付 | 共 收 | 共 付 | |
| | (元) | (元) | (元) | (元) | |
| 中 國 銀 行 | 1,209,101.12 | 1,268,483.93 | 39,840.31 | 37,620.32 | |
| 交 通 銀 行 | 1,808,342.76 | 1,806,891.02 | 455,441.67 | 543,141.67 | |
| 鹽 業 銀 行 | 10,467,143.88 | 5,182,253.87 | 515,728.59 | 588,873.83 | |
| 新 華 銀 行 | 1,242,488.85 | 1,107,406.79 | 40,473.56 | 36,086.33 | |
| 金 城 銀 行 | 5,632,533.32 | 5,620,944.11 | 550,742.62 | 614,531.02 | |
| 中 孚 銀 行 | 1,888,397.67 | 1,778,098.58 | 253,782.49 | 396,283.74 | |
| 中 國 實 業 銀 行 | 13,971.57 | 43,803.18 | 8,102.52 | 3,006.49 | |
| 浙 江 興 業 銀 行 | 430,977.84 | 335,672.12 | 53,320.71 | 86,082.52 | |
| 中 國 農 工 銀 行 | 732,132.22 | 469,145.70 | 122,937.02 | 153,675.89 | |
| 大 陸 銀 行 | 4,723,783.89 | 4,673,146.07 | 119,999.40 | 117,257.10 | |
| 中 南 銀 行 | 1,678,423.48 | 1,790,359.12 | 73,283.28 | 90,184.88 | |
| 上 海 銀 行 | 833,727.91 | 642,978.62 | 35,917.35 | 99,420.69 | |
| 中 央 銀 行 | 7,613.80 | 9,153.87 | — | 715.58 | |
| 大 生 銀 行 | 313,149.26 | 301,513.32 | 550,390.97 | 514,816.27 | |
| 河 北 省 銀 行 | 3,699,553.78 | 4,357,663.96 | 2,073,315.61 | 6,204,482.98 | |
| 聚 興 誠 銀 行 | 16,612.28 | 6,726.01 | 5,016.18 | 1,643.68 | |
| 中 國 國 貨 銀 行 | 36,167.19 | 29,073.22 | 7,072.97 | 5,861.76 | |
| 國 華 銀 行 | 986,507.31 | 790,282.72 | 255,725.61 | 316,213.23 | |
| 大 中 銀 行 | 2,125,292.00 | 1,545,539.14 | 1,198,989.21 | 1,500,704.17 | |

社會局調查統計股編

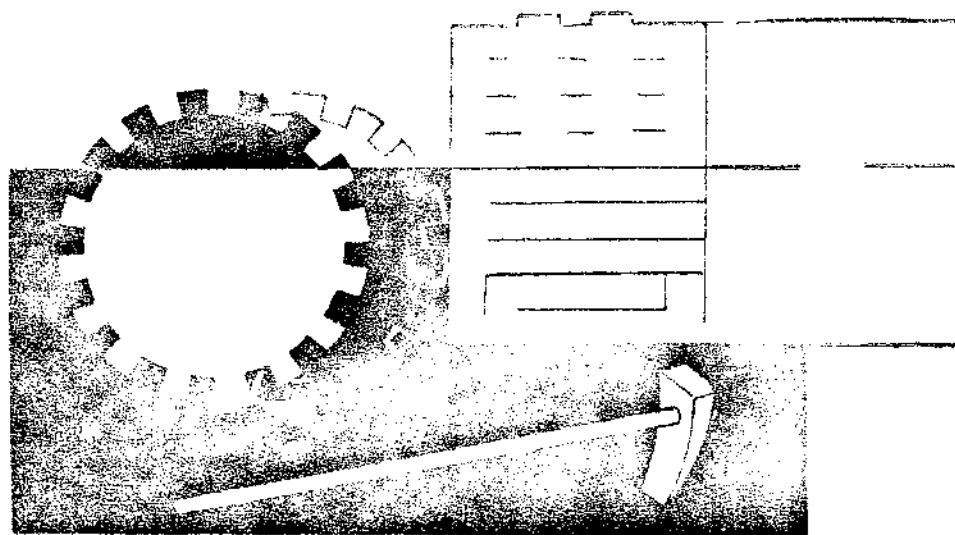

農 工

工廠勞工狀況調查表

| 工廠名稱及業別 | | | | 勞工人數勞工分類工作時間及工資 | | | | | | | | | | | | | | | | | | | | | | | | | | | | | | |
|-----------|----------|------------|--------|--------------------|-------|--------|------|----|------|----|----|----|----|-----|------|------|-------|--------|------------|--|--|--|--|--|--|--|--|--|--|--|--|--|--|--|
| 工廠名稱 | 設立地點 | 設立年月 | 資本額 | 經營者 | 業別 | 年類及性別分 | 工作分類 | 人數 | 工作時間 | | | 工資 | | | 換班方法 | 每年假期 | 僱傭之程序 | 工資支給日期 | | | | | | | | | | | | | | | | |
| | | | | | | | | | 最長 | 最短 | 平均 | 最高 | 最低 | 平均 | | | | | | | | | | | | | | | | | | | | |
| 日華合辦永增織工廠 | 北京先農壇西六號 | 民國二十七年六月四日 | 金柒拾五萬元 | 日本テイセル工業株式會社社長佐竹三吾 | 一般鐵工業 | 男 | 車床科 | 5 | 4 | 時 | 時 | 時 | \$ | 287 | \$ | 49 | 82 | ナシ | 十五日三十分兩日支給 | | | | | | | | | | | | | | | |
| | | | | | | | 金工科 | 5 | 3 | | | | | | | | | | | | | | | | | | | | | | | | | |
| | | | | | | | 反砂科 | 1 | 5 | | | | | | | | | | | | | | | | | | | | | | | | | |
| | | | | | | | 鐵爐科 | 1 | 4 | | | | | | | | | | | | | | | | | | | | | | | | | |
| | | | | | | | 銅鑄科 | 1 | 0 | | | | | | | | | | | | | | | | | | | | | | | | | |
| | | | | | | | 鑄造科 | 1 | 6 | | | | | | | | | | | | | | | | | | | | | | | | | |
| | | | | | | | 木油科 | 1 | 1 | | | | | | | | | | | | | | | | | | | | | | | | | |
| | | | | | | | 鑄工科 | 1 | 2 | | | | | | | | | | | | | | | | | | | | | | | | | |
| | | | | | | | 其他 | 1 | 3 | | | | | | | | | | | | | | | | | | | | | | | | | |
| | | | | | | | 工 | | | | | | | | | | | | | | | | | | | | | | | | | | | |
| | | | | | | | 女 | | | | | | | | | | | | | | | | | | | | | | | | | | | |
| | | | | | | | 工 | | | | | | | | | | | | | | | | | | | | | | | | | | | |
| | | | | | | | 童 | | | | | | | | | | | | | | | | | | | | | | | | | | | |
| | | | | | | | 車床科 | 1 | 7 | | | | | | | | | | | | | | | | | | | | | | | | | |
| | | | | | | | 金工科 | 1 | 8 | | | | | | | | | | | | | | | | | | | | | | | | | |
| | | | | | | | 反砂科 | | 2 | | | | | | | | | | | | | | | | | | | | | | | | | |
| | | | | | | | 鐵爐科 | | 0 | | | | | | | | | | | | | | | | | | | | | | | | | |
| 銅鑄科 | | 0 | | | | | | | | | | | | | | | | | | | | | | | | | | | | | | | | |
| 鑄造科 | | 0 | | | | | | | | | | | | | | | | | | | | | | | | | | | | | | | | |
| 木油科 | | 0 | | | | | | | | | | | | | | | | | | | | | | | | | | | | | | | | |
| 鑄工科 | | 0 | | | | | | | | | | | | | | | | | | | | | | | | | | | | | | | | |
| 其他 | | 7 | | | | | | | | | | | | | | | | | | | | | | | | | | | | | | | | |
| 工 | | | | | | | | | | | | | | | | | | | | | | | | | | | | | | | | | | |
| 總計 | | | | | | | 224 | | | | | | | | | | | | | | | | | | | | | | | | | | | |
| 備 | | | | | | | | | | | | | | | | | | | | | | | | | | | | | | | | | | |
| 考 | | | | | | | | | | | | | | | | | | | | | | | | | | | | | | | | | | |

工廠勞工狀況調查表(續)

| 考勤及賞罰 | | 年終獎金 | 傷害撫卹並治療 | | 退職及養老 | | 福利設施之狀況 | | | | | 其他勞工狀況 | |
|-----------------------------|------------|-----------------------|-------------------------|--------------------------|----------|---------|---------|-----------|--------------------|---------------|-------------|--------|--|
| 考勤之方法 | 賞罰辦法 | | 無郵辦法 | 防設施及預類及原因 | 退職年限及養老金 | 退職金及養老金 | 儲蓄金 | 合作社 | 衛生設備 | 教育設施 | 娛樂設備 | | 其他 |
| 每日皆勤(無遲刻)每月一日分及一年皆勤者特別支給賞與金 | 表彰模範工員並給賞金 | 普通舊年未發給一回三節亦有適當賞與金之給與 | 私傷(私過)由工員負擔其他徒弟特別者由工場負擔 | 廠內有簡單治療設備其他有北京大學附屬醫院囑託治療 | 目下作案中 | 目下作案中 | 目下作案中 | 設共濟會設相互扶助 | 沐浴場及救急箱設備每年有二回健康診斷 | 因係徒弟制度舉辦適宜講習會 | 招聘支那演藝團每年二次 | 無 | 一、科長及全廠工員狀態良好 二、每朝八時二十五分全員齊集廣場向東方太陽旅行朝會禮後各科點名入場操業開始 |

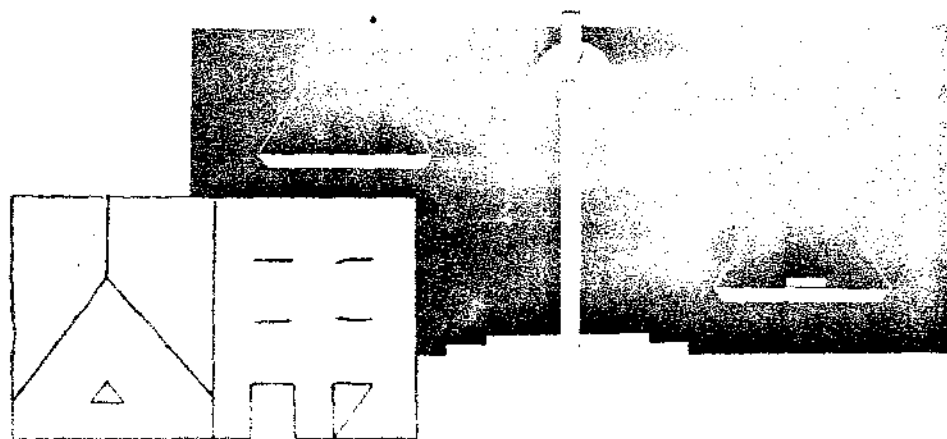

水 電

十二月份水電各項統計數目表 公用股編製

| 水 | | 電 | |
|---|--------------------------|---|--|
| 本市自來水用戶一四一八二戶 本市售水量四三二〇〇八立方 本市儲水量六三七〇〇〇立方 | 監驗水表 加封二〇五具 抽驗二〇五具 | 本市電燈用八戶〇四一〇戶 本市售電量四九八一五三度 本市儲電量七四一七九九〇度 | 抽驗電表 合格十一具 不合格四具 裝修電器人登記五名 電料行登記四家 |

度量衡

十二月份檢定度量衡器具數目統計表 社會局公用股編製

| 月 | 日 | 項 | 別 | 度 | 器 | 量 | 器 | 衡 | 器 | 附 | 註 | |
|-----|---|---|---|---|-----|---|------|---|------|---|---------------------|--|
| 一 | 日 | | | | — | | — | | 7 | | 本月內除星期日及放假日外共計檢定如上數 | |
| 二 | 日 | | | | — | | 2 | | 10 | | | |
| 三 | 日 | | | | — | | 15 | | 9 | | | |
| 四 | 日 | | | | — | | — | | 6 | | | |
| 五 | 日 | | | | — | | 1 | | 5 | | | |
| 六 | 日 | | | | — | | — | | 16 | | | |
| 七 | 日 | | | | — | | — | | 14 | | | |
| 八 | 日 | | | | — | | 1 | | 2 | | | |
| 九 | 日 | | | | — | | 24 | | 25 | | | |
| 十 | 日 | | | | — | | 7 | | 18 | | | |
| 十一 | 日 | | | | — | | — | | 14 | | | |
| 十二 | 日 | | | | — | | 1 | | 8 | | | |
| 十三 | 日 | | | | — | | — | | 27 | | | |
| 十四 | 日 | | | | 50 | | — | | 2 | | | |
| 十五 | 日 | | | | — | | — | | 13 | | | |
| 十六 | 日 | | | | — | | — | | 22 | | | |
| 十七 | 日 | | | | — | | — | | 11 | | | |
| 十八 | 日 | | | | — | | 18 | | 23 | | | |
| 十九 | 日 | | | | — | | — | | 6 | | | |
| 二十 | 日 | | | | — | | 4 | | 5 | | | |
| 二十一 | 日 | | | | — | | 11 | | 5 | | | |
| 二十二 | 日 | | | | — | | — | | 24 | | | |
| 二十三 | 日 | | | | — | | 13 | | 11 | | | |
| 總 | 計 | | | | 50具 | | 127具 | | 283具 | | | |

十二月份檢查度量衡器具數目統計表

社會局公用股編製

| 項 別 | 度 | 器 量 | 器 衡 | 器 附 | 註 | |
|--------|---|--------|--------|--------|---------------------|--|
| 一 日 | | 8 | 40 | 60 | 本月除星期日及放假日外共計檢查二十三日 | |
| 二 日 | | 2 | 8 | 80 | | |
| 四 日 | | 3 | 53 | 84 | | |
| 五 日 | | 0 | 10 | 81 | | |
| 六 日 | | 3 | 53 | 55 | | |
| 七 日 | | 0 | 23 | 44 | | |
| 八 日 | | 0 | 90 | 133 | | |
| 九 日 | | 0 | 6 | 60 | | |
| 十一日 | | 6 | 28 | 39 | | |
| 十二日 | | 0 | 0 | 0 | | |
| 十三日 | | 26 | 28 | 93 | | |
| 十四日 | | 0 | 0 | 0 | | |
| 十五日 | | 3 | 52 | 72 | | |
| 十六日 | | 50 | 7 | 67 | | |
| 十八日 | | 0 | 53 | 64 | | |
| 十九日 | | 14 | 11 | 71 | | |
| 二十日 | | 41 | 9 | 56 | | |
| 二十一日 | | 25 | 12 | 49 | | |
| 二十二日 | | 0 | 17 | 64 | | |
| 二十三日 | | 0 | 0 | 0 | | |
| 二十五日 | | 0 | 0 | 0 | | |
| 二十六日 | | 0 | 41 | 47 | | |
| 二十七日 | | 2 | 53 | 99 | | |
| 二十八日 | | 0 | 81 | 92 | | |
| 二十九日 | | 4 | 35 | 81 | | |
| 三十日 | | 2 | 46 | 72 | | |
| 總 計 | | 189具 | 756具 | 1563具 | | |



救濟

救濟院收容人數分類統計月報表

二十八年十一月二十二日

| 日期 | 部類 | 勞工部 | | | 第一習藝部 | | | 第二習藝部 | | | 部 | | | 婦女兒童部 | | | 附記 | | | | | | |
|----|----|------|----|-----|-------|-----|------|-------|----|----|------|-----|-----|-------|----|-----|----|-----|-----|-----|-----|----|----|
| | | 共計 | 勞 | 工 | 共計 | 印刷組 | 機械一組 | 機械二組 | 雜作 | 共計 | 提補花組 | 刺綉組 | 縫紉組 | 編織組 | 理髮 | 走讀生 | | 雜作 | 共計 | 男兒童 | 女兒童 | 婦女 | 老殘 |
| 1 | 日 | 1263 | 65 | 109 | 34 | 357 | 128 | 118 | 55 | 56 | 70 | 15 | 16 | 11 | 8 | 9 | 15 | 554 | 245 | 165 | 55 | 60 | 29 |
| 2 | 日 | 1264 | 64 | 111 | 34 | 357 | 128 | 118 | 55 | 56 | 69 | 15 | 16 | 11 | 8 | 9 | 15 | 555 | 245 | 165 | 55 | 61 | 29 |
| 3 | 日 | 1262 | 64 | 110 | 34 | 357 | 128 | 118 | 55 | 56 | 69 | 15 | 16 | 11 | 8 | 9 | 15 | 554 | 245 | 165 | 55 | 60 | 29 |
| 4 | 日 | 1265 | 66 | 111 | 34 | 356 | 128 | 118 | 54 | 56 | 69 | 15 | 16 | 11 | 8 | 9 | 15 | 555 | 245 | 165 | 55 | 61 | 29 |
| 5 | 日 | 1263 | 66 | 110 | 34 | 356 | 128 | 118 | 54 | 56 | 69 | 15 | 16 | 11 | 8 | 9 | 15 | 554 | 245 | 165 | 55 | 62 | 29 |
| 6 | 日 | 1267 | 68 | 110 | 34 | 356 | 128 | 118 | 54 | 56 | 69 | 15 | 16 | 11 | 8 | 9 | 15 | 556 | 243 | 167 | 56 | 61 | 29 |
| 7 | 日 | 1268 | 68 | 110 | 34 | 356 | 128 | 118 | 54 | 56 | 69 | 15 | 16 | 11 | 8 | 9 | 15 | 557 | 243 | 168 | 56 | 61 | 29 |
| 8 | 日 | 1273 | 70 | 110 | 34 | 357 | 128 | 119 | 54 | 56 | 69 | 15 | 16 | 11 | 8 | 9 | 15 | 558 | 244 | 168 | 57 | 60 | 29 |
| 9 | 日 | 1277 | 71 | 111 | 34 | 356 | 128 | 119 | 54 | 55 | 67 | 15 | 16 | 11 | 8 | 9 | 15 | 564 | 247 | 170 | 58 | 60 | 29 |
| 10 | 日 | 1277 | 71 | 111 | 34 | 356 | 128 | 119 | 54 | 55 | 67 | 15 | 16 | 11 | 8 | 9 | 15 | 564 | 247 | 170 | 58 | 60 | 29 |
| 11 | 日 | 1285 | 74 | 110 | 34 | 356 | 128 | 119 | 54 | 55 | 69 | 15 | 16 | 11 | 8 | 9 | 15 | 568 | 248 | 171 | 60 | 60 | 29 |
| 12 | 日 | 1288 | 74 | 110 | 34 | 358 | 129 | 120 | 54 | 55 | 69 | 15 | 16 | 11 | 8 | 9 | 15 | 569 | 249 | 171 | 60 | 60 | 29 |
| 13 | 日 | 1287 | 74 | 108 | 34 | 358 | 129 | 120 | 54 | 55 | 69 | 15 | 16 | 11 | 8 | 9 | 15 | 570 | 250 | 172 | 60 | 60 | 28 |
| 14 | 日 | 1284 | 73 | 109 | 34 | 358 | 129 | 120 | 54 | 55 | 69 | 15 | 16 | 11 | 8 | 9 | 15 | 569 | 250 | 172 | 60 | 59 | 28 |
| 15 | 日 | 1286 | 72 | 109 | 34 | 358 | 129 | 120 | 54 | 55 | 69 | 15 | 16 | 11 | 8 | 9 | 15 | 571 | 250 | 172 | 60 | 60 | 29 |
| 16 | 日 | 1286 | 72 | 109 | 34 | 358 | 129 | 120 | 54 | 55 | 69 | 15 | 16 | 11 | 8 | 9 | 15 | 571 | 251 | 172 | 60 | 60 | 29 |
| 17 | 日 | 1285 | 73 | 106 | 34 | 358 | 129 | 120 | 54 | 55 | 69 | 15 | 16 | 11 | 8 | 9 | 15 | 569 | 251 | 172 | 60 | 59 | 29 |
| 18 | 日 | 1284 | 73 | 108 | 34 | 358 | 129 | 120 | 54 | 55 | 69 | 15 | 16 | 11 | 8 | 9 | 15 | 572 | 254 | 172 | 59 | 58 | 29 |
| 19 | 日 | 1289 | 75 | 108 | 34 | 355 | 129 | 120 | 54 | 54 | 70 | 15 | 16 | 11 | 8 | 9 | 15 | 572 | 254 | 172 | 59 | 58 | 29 |
| 20 | 日 | 1288 | 75 | 108 | 34 | 355 | 129 | 120 | 53 | 54 | 70 | 15 | 16 | 11 | 8 | 9 | 15 | 576 | 255 | 171 | 60 | 61 | 29 |
| 21 | 日 | 1294 | 76 | 108 | 34 | 356 | 129 | 110 | 53 | 55 | 70 | 15 | 16 | 11 | 8 | 9 | 15 | 578 | 255 | 172 | 60 | 62 | 29 |
| 22 | 日 | 1298 | 76 | 109 | 34 | 357 | 130 | 110 | 53 | 55 | 70 | 15 | 16 | 11 | 8 | 9 | 15 | 578 | 255 | 172 | 60 | 62 | 29 |
| 23 | 日 | 1298 | 76 | 108 | 34 | 357 | 130 | 110 | 53 | 55 | 70 | 15 | 16 | 11 | 8 | 9 | 15 | 578 | 255 | 172 | 60 | 62 | 29 |
| 24 | 日 | 1297 | 76 | 108 | 34 | 357 | 130 | 110 | 53 | 55 | 70 | 15 | 16 | 11 | 8 | 9 | 15 | 578 | 255 | 172 | 60 | 62 | 29 |
| 25 | 日 | 1301 | 76 | 108 | 34 | 357 | 130 | 110 | 53 | 55 | 70 | 15 | 16 | 11 | 8 | 9 | 15 | 581 | 255 | 173 | 61 | 64 | 29 |
| 26 | 日 | 1303 | 76 | 108 | 34 | 357 | 130 | 110 | 53 | 55 | 70 | 15 | 16 | 11 | 8 | 9 | 15 | 581 | 255 | 173 | 61 | 64 | 29 |
| 27 | 日 | 1302 | 75 | 108 | 34 | 356 | 130 | 110 | 52 | 55 | 73 | 15 | 16 | 11 | 8 | 9 | 15 | 582 | 255 | 172 | 61 | 65 | 29 |
| 28 | 日 | 1303 | 74 | 108 | 34 | 356 | 130 | 110 | 52 | 55 | 73 | 15 | 16 | 11 | 8 | 9 | 15 | 584 | 256 | 172 | 61 | 66 | 29 |
| 29 | 日 | 1305 | 75 | 108 | 34 | 356 | 130 | 110 | 52 | 55 | 73 | 15 | 16 | 11 | 8 | 9 | 15 | 586 | 257 | 171 | 61 | 68 | 29 |
| 30 | 日 | 1304 | 76 | 108 | 34 | 356 | 130 | 110 | 52 | 55 | 73 | 15 | 16 | 11 | 8 | 9 | 15 | 585 | 259 | 173 | 61 | 63 | 29 |
| 31 | 日 | 1302 | 75 | 109 | 34 | 356 | 130 | 110 | 52 | 55 | 73 | 15 | 16 | 11 | 8 | 9 | 15 | 583 | 258 | 172 | 61 | 63 | 29 |

社會局公益救濟股編製

民國二十八年年度粥廠分佈略圖

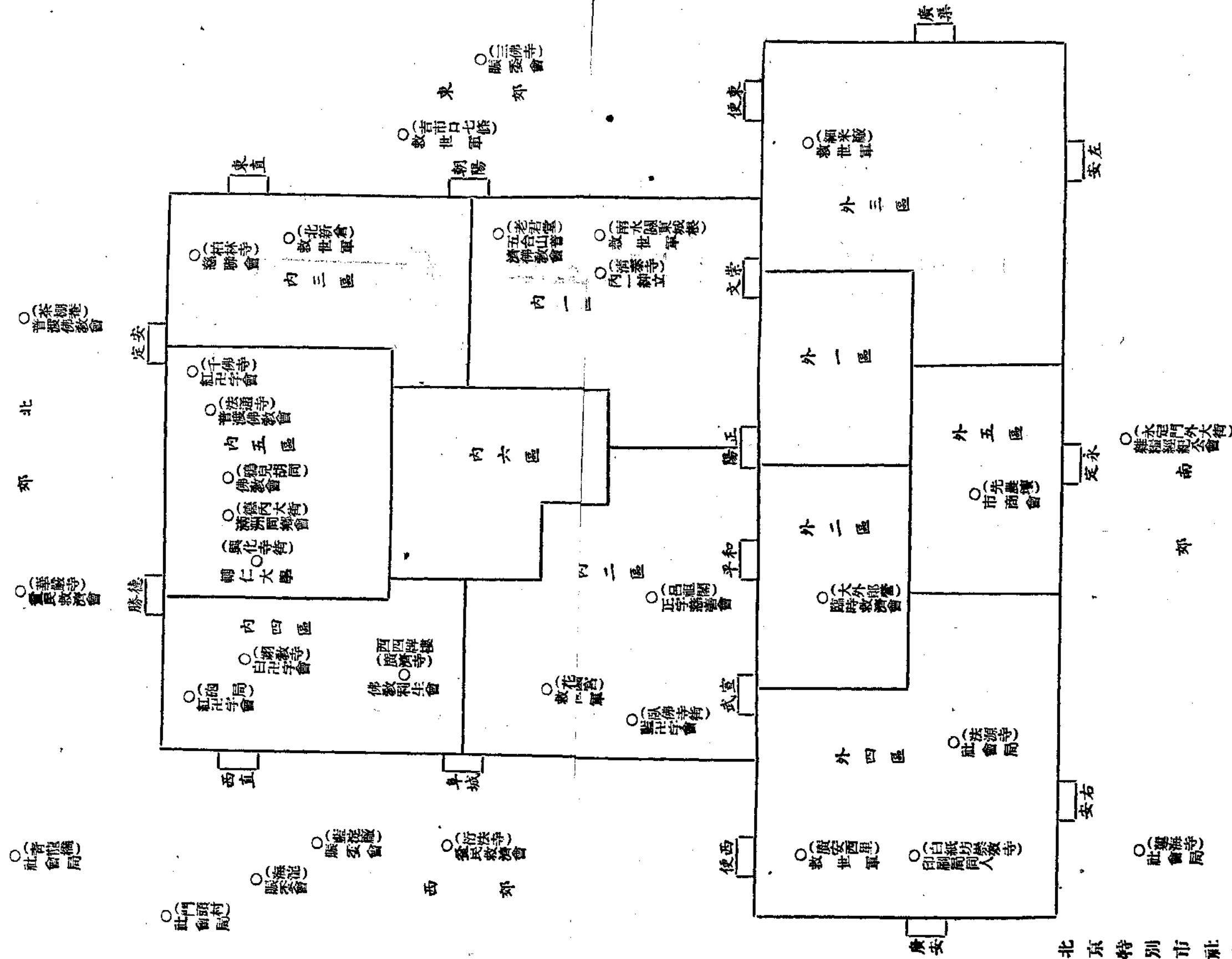

民國二十八年年度粥廠表

| 名 | 稱 | 地 | 點 | 開 | 廠 | 日 | 期 |
|--------------|----|---------|--------|------|-----|------|---|
| 服務委員會粥廠 | 粥廠 | 西郊 | 天寧寺 | 二十八年 | 十二月 | 十六日 | 上 |
| 同 | 上 | 西郊 | 藍澗廠 | 同 | 同 | 同 | 上 |
| 同 | 上 | 西郊 | 海澱廠 | 同 | 同 | 同 | 上 |
| 同 | 上 | 東郊 | 三佛寺 | 同 | 同 | 同 | 上 |
| 社會局粥廠 | 粥廠 | 西郊 | 門頭村 | 二十八年 | 十二月 | 十四日 | 上 |
| 同 | 上 | 南郊 | 蓮海寺 | 同 | 同 | 同 | 上 |
| 同 | 上 | 北郊 | 普龍橋 | 同 | 同 | 同 | 上 |
| 同 | 上 | 外四 | 法源寺 | 同 | 同 | 同 | 上 |
| 北京各慈善團體聯合會粥廠 | 粥廠 | 內三區 | 柏林寺 | 二十八年 | 十二月 | 十二日 | 上 |
| 紅十字會粥廠 | 粥廠 | 內五區 | 千佛寺 | 二十八年 | 十二月 | 十八日 | 上 |
| 同 | 上 | 內四區 | 砲局空地 | 同 | 同 | 同 | 上 |
| 正字慈善會粥廠 | 粥廠 | 內二區和內四區 | 龍關 | 二十八年 | 十二月 | 二十八日 | 上 |
| 貧民救濟會粥廠 | 粥廠 | 西郊 | 衍法寺 | 二十八年 | 十二月 | 一日 | 上 |
| 同 | 上 | 北郊 | 華嚴寺 | 同 | 同 | 同 | 上 |
| 五台山普濟佛教會粥廠 | 粥廠 | 內一區 | 老君堂 | 二十八年 | 十二月 | 十五日 | 上 |
| 紅十字會粥廠 | 粥廠 | 內二區 | 臥佛寺街 | 二十八年 | 十二月 | 二十五日 | 上 |
| 佛教利生會粥廠 | 粥廠 | 內五區 | 廣化寺 | 二十八年 | 十二月 | 四日 | 上 |
| 佛教利生會粥廠 | 粥廠 | 內四區 | 廣濟寺 | 二十八年 | 十二月 | 十一日 | 上 |
| 普渡佛教會粥廠 | 粥廠 | 內五區 | 法通寺 | 二十八年 | 十二月 | 二十五日 | 上 |
| 同 | 上 | 北郊 | 茶棚庵 | 同 | 同 | 同 | 上 |
| 北京市商會 | 粥廠 | 外五區 | 先農壇 | 二十八年 | 十二月 | 二十日 | 上 |
| 維權經紀公會粥廠 | 粥廠 | 南郊 | 永定門外大街 | 二十八年 | 十二月 | 二十五日 | 上 |
| 印刷局同人粥廠 | 粥廠 | 外四區 | 白紙坊崇效寺 | 二十八年 | 十二月 | 十一日 | 上 |
| 紅十字會粥廠 | 粥廠 | 內四區 | 粥廠寺 | 二十八年 | 十二月 | 二十五日 | 上 |
| 輔仁大學粥廠 | 粥廠 | 內五區 | 興華寺街 | 二十八年 | 十二月 | 一日 | 上 |
| 內一鐘立粥廠 | 粥廠 | 內一區 | 清泰寺 | 二十八年 | 十二月 | 一日 | 上 |
| 滿洲同鄉會粥廠 | 粥廠 | 內五區 | 內大街 | 二十八年 | 十二月 | 二十一日 | 上 |
| 臨時救濟會粥廠 | 粥廠 | 內二區 | 大外廊營 | 二十八年 | 十二月 | 二十二日 | 上 |
| 救世軍粥廠 | 粥廠 | 外三區 | 細米廠 | 二十八年 | 十二月 | 二十日 | 上 |
| 同 | 上 | 內一區 | 南水關城根 | 二十八年 | 十二月 | 一日 | 上 |
| 同 | 上 | 外四區 | 廣安西里 | 二十八年 | 十二月 | 二十六日 | 上 |
| 同 | 上 | 內三區 | 北新倉 | 二十八年 | 十二月 | 四日 | 上 |
| 同 | 上 | 東郊 | 吉市口七條 | 二十八年 | 十二月 | 四日 | 上 |
| 同 | 上 | 內二區 | 花園宮 | 二十九年 | 一月 | 十五日 | 上 |

北京特別市社會局第一科公益救濟股製民國二十九年一月十日

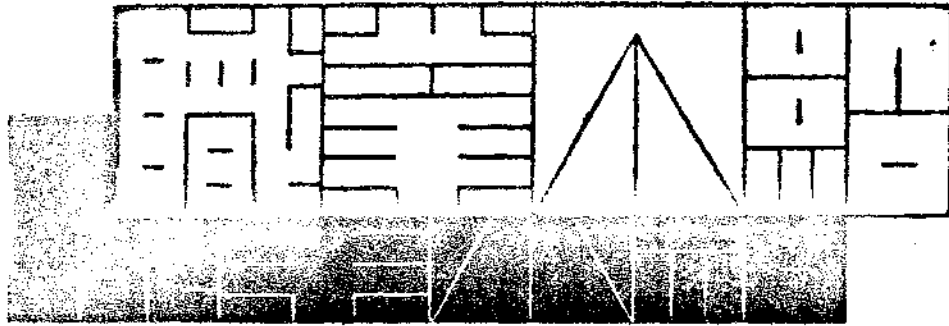

職業介紹

職業介紹處登記求職人數統計表

二十八年十二月份

| 項 日 期 | 總 計 | 性 別 | | | | | | 年 齡 | | | | | | | 教 育 程 度 | | | |
|-------------|--------|-----|-----|----|-----|----|----|-------|-------|-------|-------|-------|-------|------|---------|------|-----|--|
| | | 男 性 | | | 女 性 | | | 11-20 | 21-30 | 31-40 | 41-50 | 51-60 | 61-70 | 高等教育 | 中等教育 | 初等教育 | 不識字 | |
| | | 共計 | 已婚 | 未婚 | 共計 | 已婚 | 未婚 | | | | | | | | | | | |
| | | | | | | | | 共計 | 已婚 | 未婚 | 共計 | 已婚 | 未婚 | | | | | |
| 總 計 | 225 | 200 | 117 | 83 | 25 | 12 | 13 | 65 | 95 | 43 | 16 | 4 | 2 | 12 | 78 | 130 | 5 | |
| 一 日 | 6 | 6 | 3 | 3 | — | — | — | 2 | 2 | 2 | — | — | — | 1 | 1 | 4 | — | |
| 二 日 | 4 | 2 | 1 | 1 | 2 | 1 | 1 | 2 | 1 | 1 | — | — | — | — | 1 | 3 | — | |
| 四 日 | 12 | 10 | 7 | 3 | 2 | 1 | 1 | 4 | 6 | 2 | — | — | — | — | 2 | 10 | — | |
| 五 日 | 6 | 5 | 2 | 3 | 1 | 1 | — | 3 | 1 | — | 1 | — | 1 | — | 2 | 4 | — | |
| 六 日 | 11 | 10 | 8 | 2 | 1 | 1 | — | 4 | 5 | 1 | 1 | — | — | 1 | 4 | 6 | — | |
| 七 日 | 4 | 4 | 1 | 3 | — | — | — | 3 | — | — | 1 | — | — | — | 1 | 3 | — | |
| 八 日 | 11 | 10 | 5 | 5 | 1 | — | 1 | 1 | 7 | 1 | 2 | — | — | — | 6 | 4 | 1 | |
| 九 日 | 9 | 8 | 4 | 4 | 1 | — | 1 | 1 | 6 | 2 | — | — | — | — | 6 | 3 | — | |
| 十一日 | 16 | 15 | 10 | 5 | 1 | 1 | — | 4 | 9 | 2 | 1 | — | — | — | 5 | 10 | 1 | |
| 十二日 | 10 | 9 | 5 | 4 | 1 | — | 1 | 3 | 5 | 1 | — | 1 | — | — | 4 | 6 | — | |
| 十三日 | 5 | 5 | 2 | 3 | — | — | — | — | 3 | 2 | — | — | — | — | 3 | 1 | 1 | |
| 十五日 | 9 | 9 | 6 | 3 | — | — | — | 2 | 3 | 2 | 1 | — | 1 | 1 | 2 | 6 | — | |
| 十六日 | 12 | 10 | 8 | 2 | 2 | 2 | — | — | 10 | 1 | — | 1 | — | 2 | 3 | 6 | 1 | |
| 十八日 | 13 | 11 | 7 | 4 | 2 | — | 2 | 7 | 2 | — | 3 | 1 | — | — | 8 | 5 | — | |
| 十九日 | 11 | 9 | 3 | 6 | 2 | — | 2 | 3 | 5 | 3 | — | — | — | 1 | 3 | 7 | — | |
| 二十日 | 7 | 7 | 4 | 3 | — | — | — | 3 | — | 2 | 2 | — | — | — | 2 | 5 | — | |
| 二十一日 | 8 | 8 | 4 | 4 | — | — | — | 2 | 4 | 1 | 1 | — | — | 1 | 3 | 4 | — | |
| 二十二日 | 4 | 4 | 3 | 1 | — | — | — | 1 | 1 | 2 | — | — | — | — | 2 | 2 | — | |
| 二十五日 | 16 | 14 | 7 | 7 | 2 | 1 | 1 | 7 | 9 | — | — | — | — | 3 | 5 | 8 | — | |
| 二十六日 | 8 | 7 | 3 | 4 | 1 | 1 | — | 2 | 3 | 3 | — | — | — | — | — | 8 | — | |
| 二十七日 | 15 | 14 | 11 | 3 | 1 | 1 | — | 2 | 6 | 5 | 1 | 1 | — | — | 5 | 10 | — | |
| 二十八日 | 9 | 7 | 5 | 2 | 2 | 1 | 1 | 4 | 2 | 2 | 1 | — | — | 1 | 5 | 2 | 1 | |
| 二十九日 | 10 | 9 | 5 | 4 | 1 | — | 1 | 5 | 2 | 3 | — | — | — | — | 3 | 7 | — | |
| 三十日 | 9 | 7 | 3 | 4 | 2 | 1 | 1 | — | 3 | 5 | 1 | — | — | 1 | 2 | 6 | — | |

職業介紹處編製

職業介紹處登記求職者職業分類統計表

二十八年十二月份

| 業 別 | 人 數 | 共 計 | 男 性 | 女 性 |
|--------|--------|--------|--------|--------|
| 教 | 師 | 44 | 34 | 10 |
| 僕 | 役 | 40 | 33 | 7 |
| 書 | 記 | 19 | 19 | — |
| 打 | 字 | 16 | 12 | 4 |
| 會 | 計 | 14 | 14 | — |
| 汽 | 司 | 14 | 14 | — |
| 車 | 及 | 14 | 14 | — |
| 店 | 修 | 14 | 13 | 1 |
| 醫 | 生 | 7 | 7 | — |
| 院 | 助 | 7 | 7 | — |
| 印 | 手 | 6 | 6 | — |
| 刷 | 及 | 6 | 6 | — |
| 厨 | 鑄 | 6 | 6 | — |
| 送 | 字 | 6 | 6 | — |
| 通 | 役 | 6 | 6 | — |
| 練 | 員 | 5 | 5 | — |
| 速 | 譯 | 5 | 5 | — |
| 照 | 生 | 5 | 5 | — |
| 事 | 員 | 4 | 4 | — |
| 商 | 記 | 4 | 4 | — |
| 電 | 相 | 3 | 3 | — |
| 成 | 務 | 3 | — | 3 |
| 編 | 外 | 2 | 2 | — |
| 電 | 交 | 2 | 2 | — |
| 鐵 | 業 | 2 | 2 | — |
| 圖 | 報 | 2 | 2 | — |
| 測 | 衣 | 2 | 2 | — |
| 護 | 助 | 2 | 2 | — |
| 武 | 手 | 2 | 2 | — |
| | 工 | 2 | 2 | — |
| | 理 | 2 | 2 | — |
| | 繪 | 2 | 2 | — |
| | 士 | 1 | 1 | — |
| | 師 | 1 | 1 | — |
| | 術 | 1 | 1 | — |
| | 教 | 1 | 1 | — |

職業介紹處編製

職業介紹處介紹得職人數統計表

二十八年十二月份編製

| 業 別 | 項 別 | 總 計 | 性 別 | | | | | | 年 齡 | | | | | 教 育 程 度 | | |
|-----|-------------------|-----|-----|-----|----|-----|----|----|-------|-------|-------|-------|-------|---------|------|------|
| | | | 男 性 | | | 女 性 | | | 11-20 | 21-30 | 31-41 | 41-50 | 51-60 | 高等教育 | 中等教育 | 初等教育 |
| | | | 共計 | 已婚 | 未婚 | 共計 | 已婚 | 未婚 | | | | | | | | |
| | | | | | | | | | 共計 | 已婚 | 未婚 | 共計 | 已婚 | 未婚 | | |
| 總 計 | 計 役 | 295 | 194 | 119 | 75 | 101 | 35 | 66 | 105 | 96 | 66 | 27 | 1 | 21 | 106 | 168 |
| 總 計 | 師 員 | 73 | 47 | 30 | 17 | 26 | 19 | 7 | 21 | 21 | 19 | 12 | — | — | 4 | 69 |
| 總 計 | 店 員 | 55 | 16 | 13 | 3 | 39 | 9 | 30 | 11 | 30 | 8 | 5 | 1 | 16 | 37 | 2 |
| 總 計 | 生 習 | 36 | 15 | 2 | 13 | 21 | 2 | 19 | 31 | 5 | — | — | — | — | 5 | 31 |
| 總 計 | 行 司 公 洋 行 商 店 練 習 | 27 | 24 | — | 24 | 3 | — | 3 | 26 | 1 | — | — | — | — | 5 | 22 |
| 總 計 | 廚 師 | 21 | 21 | 21 | — | — | — | — | — | 1 | 12 | 8 | — | — | — | 21 |
| 總 計 | 書 事 | 15 | 14 | 10 | 4 | 1 | — | 1 | 3 | 4 | 6 | 2 | — | — | 14 | 1 |
| 總 計 | 通 保 | 9 | 8 | 8 | — | 1 | — | 1 | 1 | 4 | 4 | — | — | 1 | 8 | — |
| 總 計 | 簿 記 | 7 | 6 | 3 | 3 | 1 | — | 1 | 3 | 3 | 1 | — | — | 1 | 6 | — |
| 總 計 | 司 機 | 5 | — | — | — | 5 | 3 | 2 | 1 | 1 | 3 | — | — | — | 4 | 1 |
| 總 計 | 機 士 | 5 | 5 | 5 | — | — | — | — | — | 5 | — | — | — | — | 5 | — |
| 總 計 | 差 工 | 4 | 4 | 1 | 3 | — | — | — | 1 | 2 | 1 | — | — | — | 4 | — |
| 總 計 | 差 工 | 4 | 4 | 3 | 1 | — | — | — | 1 | — | 3 | — | — | — | — | 4 |
| 總 計 | 差 工 | 4 | 4 | 1 | — | 3 | 1 | 2 | 1 | 2 | 1 | — | — | — | 3 | 1 |
| 總 計 | 差 工 | 4 | 4 | 4 | — | — | — | — | 1 | 2 | 1 | — | — | — | 1 | 3 |
| 總 計 | 差 工 | 4 | 4 | 4 | — | — | — | — | — | 4 | — | — | — | — | 1 | 3 |
| 總 計 | 差 工 | 2 | 2 | — | 2 | — | — | — | 1 | 1 | — | — | — | — | 1 | 1 |
| 總 計 | 差 工 | 2 | 2 | 2 | — | — | — | — | — | 2 | — | — | — | — | 1 | 1 |
| 總 計 | 差 工 | 2 | 2 | 1 | 1 | — | — | — | — | 2 | — | — | — | — | — | 2 |
| 總 計 | 差 工 | 2 | 2 | — | 2 | — | — | — | 2 | — | — | — | — | — | 2 | — |
| 總 計 | 差 工 | 1 | 1 | 1 | — | — | — | — | — | 1 | — | — | — | 1 | — | — |
| 總 計 | 差 工 | 1 | 1 | 1 | — | — | — | — | — | — | 1 | — | — | — | — | 1 |
| 總 計 | 差 工 | 1 | 1 | — | 1 | — | — | — | 1 | — | — | — | — | — | — | — |
| 總 計 | 差 工 | 1 | 1 | 1 | — | — | — | — | — | 1 | — | — | — | — | — | — |
| 總 計 | 差 工 | 1 | 1 | 1 | — | — | — | — | — | 1 | — | — | — | — | — | — |
| 總 計 | 差 工 | 1 | 1 | 1 | — | — | — | — | — | 1 | — | — | — | — | — | — |
| 總 計 | 差 工 | 1 | 1 | 1 | — | — | — | — | — | 1 | — | — | — | — | — | — |
| 總 計 | 差 工 | 1 | 1 | 1 | — | — | — | — | — | 1 | — | — | — | — | — | — |
| 總 計 | 差 工 | 1 | 1 | 1 | — | — | — | — | — | 1 | — | — | — | — | — | — |
| 總 計 | 差 工 | 1 | 1 | 1 | — | — | — | — | — | 1 | — | — | — | — | — | — |
| 總 計 | 差 工 | 1 | 1 | 1 | — | — | — | — | — | 1 | — | — | — | — | — | — |
| 總 計 | 差 工 | 1 | 1 | 1 | — | — | — | — | — | 1 | — | — | — | — | — | — |
| 總 計 | 差 工 | 1 | 1 | 1 | — | — | — | — | — | 1 | — | — | — | — | — | — |
| 總 計 | 差 工 | 1 | 1 | 1 | — | — | — | — | — | 1 | — | — | — | — | — | — |
| 總 計 | 差 工 | 1 | 1 | 1 | — | — | — | — | — | 1 | — | — | — | — | — | — |
| 總 計 | 差 工 | 1 | 1 | 1 | — | — | — | — | — | 1 | — | — | — | — | — | — |
| 總 計 | 差 工 | 1 | 1 | 1 | — | — | — | — | — | 1 | — | — | — | — | — | — |
| 總 計 | 差 工 | 1 | 1 | 1 | — | — | — | — | — | 1 | — | — | — | — | — | — |
| 總 計 | 差 工 | 1 | 1 | 1 | — | — | — | — | — | 1 | — | — | — | — | — | — |
| 總 計 | 差 工 | 1 | 1 | 1 | — | — | — | — | — | 1 | — | — | — | — | — | — |
| 總 計 | 差 工 | 1 | 1 | 1 | — | — | — | — | — | 1 | — | — | — | — | — | — |
| 總 計 | 差 工 | 1 | 1 | 1 | — | — | — | — | — | 1 | — | — | — | — | — | — |
| 總 計 | 差 工 | 1 | 1 | 1 | — | — | — | — | — | 1 | — | — | — | — | — | — |
| 總 計 | 差 工 | 1 | 1 | 1 | — | — | — | — | — | 1 | — | — | — | — | — | — |
| 總 計 | 差 工 | 1 | 1 | 1 | — | — | — | — | — | 1 | — | — | — | — | — | — |
| 總 計 | 差 工 | 1 | 1 | 1 | — | — | — | — | — | 1 | — | — | — | — | — | — |
| 總 計 | 差 工 | 1 | 1 | 1 | — | — | — | — | — | 1 | — | — | — | — | — | — |
| 總 計 | 差 工 | 1 | 1 | 1 | — | — | — | — | — | 1 | — | — | — | — | — | — |
| 總 計 | 差 工 | 1 | 1 | 1 | — | — | — | — | — | 1 | — | — | — | — | — | — |
| 總 計 | 差 工 | 1 | 1 | 1 | — | — | — | — | — | 1 | — | — | — | — | — | — |
| 總 計 | 差 工 | 1 | 1 | 1 | — | — | — | — | — | 1 | — | — | — | — | — | — |
| 總 計 | 差 工 | 1 | 1 | 1 | — | — | — | — | — | 1 | — | — | — | — | — | — |
| 總 計 | 差 工 | 1 | 1 | 1 | — | — | — | — | — | 1 | — | — | — | — | — | — |
| 總 計 | 差 工 | 1 | 1 | 1 | — | — | — | — | — | 1 | — | — | — | — | — | — |
| 總 計 | 差 工 | 1 | 1 | 1 | — | — | — | — | — | 1 | — | — | — | — | — | — |
| 總 計 | 差 工 | 1 | 1 | 1 | — | — | — | — | — | 1 | — | — | — | — | — | — |
| 總 計 | 差 工 | 1 | 1 | 1 | — | — | — | — | — | 1 | — | — | — | — | — | — |
| 總 計 | 差 工 | 1 | 1 | 1 | — | — | — | — | — | 1 | — | — | — | — | — | — |
| 總 計 | 差 工 | 1 | 1 | 1 | — | — | — | — | — | 1 | — | — | — | — | — | — |
| 總 計 | 差 工 | 1 | 1 | 1 | — | — | — | — | — | 1 | — | — | — | — | — | — |
| 總 計 | 差 工 | 1 | 1 | 1 | — | — | — | — | — | 1 | — | — | — | — | — | — |
| 總 計 | 差 工 | 1 | 1 | 1 | — | — | — | — | — | 1 | — | — | — | — | — | — |
| 總 計 | 差 工 | 1 | 1 | 1 | — | — | — | — | — | 1 | — | — | — | — | — | — |
| 總 計 | 差 工 | 1 | 1 | 1 | — | — | — | — | — | 1 | — | — | — | — | — | — |
| 總 計 | 差 工 | 1 | 1 | 1 | — | — | — | — | — | 1 | — | — | — | — | — | — |
| 總 計 | 差 工 | 1 | 1 | 1 | — | — | — | — | — | 1 | — | — | — | — | — | — |
| 總 計 | 差 工 | 1 | 1 | 1 | — | — | — | — | — | 1 | — | — | — | — | — | — |
| 總 計 | 差 工 | 1 | 1 | 1 | — | — | — | — | — | 1 | — | — | — | — | — | — |
| 總 計 | 差 工 | 1 | 1 | 1 | — | — | — | — | — | 1 | — | — | — | — | — | — |
| 總 計 | 差 工 | 1 | 1 | 1 | — | — | — | — | — | 1 | — | — | — | — | — | — |
| 總 計 | 差 工 | 1 | 1 | 1 | — | — | — | — | — | 1 | — | — | — | — | — | — |
| 總 計 | 差 工 | 1 | 1 | 1 | — | — | — | — | — | 1 | — | — | — | — | — | — |
| 總 計 | 差 工 | 1 | 1 | 1 | — | — | — | — | — | 1 | — | — | — | — | — | — |
| 總 計 | 差 工 | 1 | 1 | 1 | — | — | — | — | — | 1 | — | — | — | — | — | — |
| 總 計 | 差 工 | 1 | 1 | 1 | — | — | — | — | — | 1 | — | — | — | — | — | — |
| 總 計 | 差 工 | 1 | 1 | 1 | — | — | — | — | — | 1 | — | — | — | — | — | — |
| 總 計 | 差 工 | 1 | 1 | 1 | — | — | — | — | — | 1 | — | — | — | — | — | — |
| 總 計 | 差 工 | 1 | 1 | 1 | — | — | — | — | — | 1 | — | — | — | — | — | — |
| 總 計 | 差 工 | 1 | 1 | 1 | — | — | — | — | — | 1 | — | — | — | — | — | — |
| 總 計 | 差 工 | 1 | 1 | 1 | — | — | — | — | — | 1 | — | — | — | — | — | — |
| 總 計 | 差 工 | 1 | 1 | 1 | | | | | | | | | | | | |

北京特別市社會局職業介紹處

處 址： 金魚胡同西口

電 話： 東局五八九一



本市各名勝遊覽處所門券進款統計表

二十八年十一月份

| 日期 | 遊覽機關 | | 頤和園 | 玉泉山 | 天壇 | 先農壇 | 孔廟 | 北海公園 | 中央公園 | 中南海公園 | 國貨陳列館 |
|-----|------|----|---------|--------|--------|------|-------|--------|---------|--------|-------|
| | 日期 | 地點 | | | | | | | | | |
| 一 | 日 | | 194.90 | 20.10 | 42.15 | 1.32 | 5.90 | 41.00 | 68.35 | 7.85 | 430 |
| 二 | 日 | | 150.20 | 15.45 | 24.63 | .58 | 1.45 | 23.00 | 36.00 | 5.90 | 580 |
| 三 | 日 | | 377.20 | 34.90 | 92.46 | 1.80 | 8.10 | 43.00 | 129.05 | 13.90 | 500 |
| 四 | 日 | | 152.70 | 6.70 | 40.26 | 1.30 | 6.55 | 32.00 | 63.90 | 8.25 | 500 |
| 五 | 日 | | 418.00 | 47.55 | 104.07 | 1.71 | 7.30 | 96.00 | 153.00 | 19.00 | 720 |
| 六 | 日 | | 140.60 | 6.50 | 30.87 | 1.19 | 2.6 | 40.00 | 56.40 | 6.40 | 570 |
| 七 | 日 | | 26.50 | | 5.70 | | .9 | 3.00 | 6.45 | 1.30 | 例 假 |
| 八 | 日 | | 93.70 | 1.65 | 14.55 | .28 | 1.3 | 18.00 | 27.55 | 3.50 | 460 |
| 九 | 日 | | 89.30 | 7.25 | 21.03 | .60 | 1.35 | 17.00 | 33.20 | 4.35 | 440 |
| 十 | 日 | | 116.30 | 6.60 | 23.58 | .40 | 1.30 | 14.00 | 31.90 | 4.05 | 520 |
| 十一 | 日 | | 144.80 | 4.92 | 32.67 | 1.01 | 3.00 | 31.00 | 48.10 | 5.90 | 420 |
| 十二 | 日 | | 285.30 | 43.95 | 76.95 | .86 | 4.30 | 60.00 | 97.20 | 13.30 | 680 |
| 十三 | 日 | | 104.60 | 8.50 | 25.59 | .44 | 3.15 | 14.00 | 22.55 | 4.00 | 460 |
| 十四 | 日 | | 111.30 | 4.50 | 19.89 | .50 | .9 | 25.00 | 30.20 | 5.05 | 例 假 |
| 十五 | 日 | | 116.70 | 10.35 | 25.11 | .71 | 1.00 | 24.00 | 29.10 | 4.85 | 520 |
| 十六 | 日 | | 146.30 | 5.20 | 35.34 | .66 | 2.40 | 25.00 | 41.70 | 5.25 | 380 |
| 十七 | 日 | | 97.30 | 6.85 | 28.14 | .84 | 3.2 | 27.00 | 43.45 | 5.70 | 360 |
| 十八 | 日 | | 121.40 | 5.10 | 39.54 | .80 | 4.85 | 22.00 | 53.00 | 7.25 | 590 |
| 十九 | 日 | | 374.80 | 40.05 | 80.79 | 1.74 | 6.15 | 48.00 | 109.25 | 15.30 | 730 |
| 二十 | 日 | | 120.20 | 11.40 | 13.53 | .67 | 3.70 | 15.00 | 22.90 | 3.45 | .66 |
| 二十一 | 日 | | 65.90 | 1.95 | 9.18 | | | 6.00 | 5.00 | 1.30 | 例 假 |
| 二十二 | 日 | | 62.70 | | 11.55 | .36 | .9 | 13.00 | 18.50 | 3.85 | .45 |
| 二十三 | 日 | | 101.20 | 2.70 | 16.35 | .22 | 1.45 | 10.00 | 9.40 | 2.50 | .75 |
| 二十四 | 日 | | 82.50 | 2.00 | 12.72 | .40 | 2.25 | 14.00 | 14.10 | 2.60 | .81 |
| 二十五 | 日 | | 80.50 | | 13.29 | | .80 | 6.50 | 5.05 | 1.15 | .27 |
| 二十六 | 日 | | 141.70 | 15.10 | 31.23 | .41 | 4.30 | 35.00 | 35.80 | 7.70 | 1.34 |
| 二十七 | 日 | | 89.20 | 2.20 | 20.04 | .40 | .95 | 18.00 | 16.05 | 3.80 | .66 |
| 二十八 | 日 | | 46. | 3.00 | 7.62 | | 1.30 | 5.00 | 6.25 | 2.50 | 例 假 |
| 二十九 | 日 | | 40. | 2.00 | 18.51 | | 1.35 | 8.50 | 10.75 | 3.05 | .78 |
| 三十 | 日 | | 70.30 | 4.60 | 13.95 | .53 | .40 | 16.00 | 12.50 | 4.05 | .63 |
| 總計 | | | 4162.10 | 321.07 | 931.29 | 1901 | 83.10 | 750.00 | 1236.65 | 177.05 | 25.61 |

本市各名勝遊覽處所門券進款統計表(續)

| 歷史博物館 | 古物陳列所 | 故宮博物院 | 太廟 | 景山 | 農事試驗場 | 雍和宮 | 團城 | 總計 |
|---------------|----------------|----------------|---------------|---------------|---------------|---------------|--------------|------------------|
| 5.60 | 184.40 | 75.00 | 5.15 | 15.50 | 17.95 | 13.60 | 6.2 | 430枚 704.97元 |
| 6.20 | 156.55 | 57.90 | 3.85 | 9.45 | 11.80 | 5.90 | 5.8 | 580枚 514.66 |
| 5.80 | 222.50 | 81.60 | 5.40 | 17.90 | 20.65 | 20.70 | 9.5 | 500枚 1083.74 |
| 8.40 | 208.15 | 53.00 | 1.70 | 12.75 | 23.00 | 14.65 | 5.5 | 500枚 638.81 |
| 5.80 | 255.10 | 107.85 | 10.85 | 26.30 | 40.25 | 27.65 | 6.2 | 720枚 1326.63 |
| 3.40 | 147.65 | 64.90 | 4.50 | 11.10 | 16.10 | 8.70 | 5.1 | 570枚 546.01 |
| 1.00 | 24.70 | 5.30 | 1.20 | .90 | 1.00 | 1.80 | .4 | 80.15 |
| 3.40 | 149.05 | 50.70 | 1.85 | 8.10 | 6.85 | 6.35 | 4.2 | 460枚 391.03 |
| 5.00 | 135.45 | 48.70 | 3.45 | 4.15 | 4.30 | 3.85 | 4.0 | 440枚 382.98 |
| 1.00 | 131.10 | 59.90 | 2.90 | 6.85 | 12.50 | 3.85 | 3.0 | 520枚 419.23 |
| 10.60 | 156.85 | 62.90 | 4.65 | 7.60 | 12.95 | 12.60 | 6.3 | 420枚 545.85 |
| 15.40 | 257.15 | 78.80 | 8.60 | 18.55 | 27.70 | 20.75 | 7.0 | 680枚 1015.81 |
| 12.80 | 141.50 | 64.90 | 1.50 | 5.70 | 8.30 | 2.75 | 3.0 | 460枚 423.28 |
| 5.00 | 160.50 | 89.20 | 2.20 | 6.90 | 8.05 | 5.05 | 4.4 | 478.64 |
| 8.40 | 151.85 | 54.70 | 3.75 | 6.70 | 9.05 | 7.95 | 4.9 | 520枚 459.12 |
| 13.2 | 846.75 | 66.80 | 3.80 | 8.45 | 8.15 | 13.95 | 4.3 | 380枚 1227.25 |
| 10.00 | 161.60 | 49.80 | 2.85 | 9.30 | 11.65 | 12.50 | 4.7 | 360枚 474.88 |
| 9.60 | 158.30 | 56.10 | 4.20 | 9.30 | 13.85 | 11.75 | 3.7 | 590枚 520.74 |
| 8.60 | 228.80 | 97.50 | 9.45 | 20.65 | 33.95 | 19.90 | 9.0 | 730枚 1103.93 |
| 3.80 | 154.35 | 75.00 | 2.65 | 7.45 | 5.50 | 9.65 | 2.0 | 451.91 |
| 1.20 | 46.95 | 24.50 | 0.80 | 2.95 | .40 | 2.70 | | 168.83 |
| 5.60 | 123.95 | 28.40 | 2.15 | 4.35 | 4.10 | 4.50 | 3.2 | 287.56 |
| 3.00 | 100.60 | 33.00 | 1.95 | 3.55 | 2.45 | 6.80 | 3.8 | 299.72 |
| 2.00 | 81.15 | 32.50 | 1.00 | 3.85 | 3.90 | 10.20 | 3.3 | 269.28 |
| 2.40 | 78.15 | 24.90 | 0.45 | 1.75 | 1.60 | .90 | 2.2 | 219.91 |
| .20 | 143.70 | 65.00 | 3.90 | 8.40 | 9.30 | 13.90 | 5.7 | 522.68 |
| 5.00 | 154.85 | 57.90 | 2.40 | 7.75 | 7.40 | 3.65 | 3.4 | 393.65 |
| .40 | 64.00 | 24.30 | 0.70 | 1.00 | 1.30 | 4.70 | .2 | 163.27 |
| .80 | 106.05 | 49.50 | 0.80 | 2.80 | 2.55 | 5.30 | .7 | 253.44 |
| 1.20 | 99.75 | 61.00 | 2.85 | 5.10 | 7.10 | 9.10 | 2.9 | 311.96 |
| 164.80 | 5031.45 | 1701.55 | 101.50 | 255.10 | 333.65 | 285.65 | 124.6 | 15704.18元 |

社會局觀光科宣傳股製

本市各名勝遊覽處所門券進款統計表

二十八年十二月份

| 日 | 遊覽處所 門券進款 | 頤 | 玉 | 天 | 先 | 孔 | 北 | 中 | 中 | 國 |
|-----|--------------|---------|--------|--------|-------|-------|---------|---------|--------|----------------|
| | | 和 | 泉 | 壇 | 農 | 廟 | 海 | 央 | 南 | 貨 |
| | | 國 | 山 | | 壇 | | 公 | 公 | 海 | 陳 |
| | | | | | | | 園 | 園 | 公 | 列 |
| | | | | | | | | | | 館 |
| 一 | 日 | 64.40 | 1.55 | 17.04 | | 1.5 | 12.00 | 11.15 | 4.95 | .27 |
| 二 | 日 | 90.50 | 2.70 | 24.18 | .28 | 4.6 | 51.00 | 31.20 | 8.15 | 1.29 |
| 三 | 日 | 183.50 | 12.85 | 47.91 | .60 | 4.6 | 120.00 | 55.70 | 22.80 | 2.37 |
| 四 | 日 | 93.60 | 5.60 | 17.07 | .40 | 2. | 35.00 | 28.75 | 7.85 | .9 |
| 五 | 日 | 94.60 | 3.00 | 19.95 | .56 | 1.4 | 37.00 | 17.95 | 9.85 | 例 假 |
| 六 | 日 | 92. | .10 | 20.37 | .80 | 3.6 | 27.00 | 24.00 | 10.95 | .63 |
| 七 | 日 | 79. | 2.50 | 13.26 | .51 | .8 | 36.00 | 22.25 | 14.80 | 1.41 |
| 八 | 日 | 68.30 | 3.70 | 11.46 | .72 | .65 | 48.00 | 16.05 | 18.35 | .9 |
| 九 | 日 | 70.10 | | 23.34 | .28 | .2 | 39.00 | 14.85 | 20.60 | .87 |
| 十 | 日 | 143.10 | 9.40 | 18.54 | | .5 | 118.00 | 38.70 | 38.70 | 1.35 |
| 十一 | 日 | 54.30 | 2.05 | 9.36 | .28 | 1.8 | 35.00 | 19.05 | 13.10 | .96 |
| 十二 | 日 | 80.80 | 2.25 | 12.90 | .18 | 1.1 | 22.00 | 17.20 | 11.15 | 例 假 |
| 十三 | 日 | 67.60 | | 9.39 | .32 | 1.55 | 31.00 | 35.05 | .90 | .66 |
| 十四 | 日 | 94.10 | 3.50 | 16.20 | .30 | .8 | 168.00 | 126.05 | 停 售 | 政 府 成 立 紀 念 |
| 十五 | 日 | 51.80 | 2.50 | 9.30 | .26 | 1. | 22.00 | 41.20 | 停 售 | 1.14 |
| 十六 | 日 | 106.70 | 4.00 | 7.11 | .40 | 8.35 | 20.00 | 31.80 | 停 售 | .45 |
| 十七 | 日 | 101.60 | 2.15 | 31.05 | .35 | .5 | 192.00 | 117.40 | 停 售 | .78 |
| 十八 | 日 | 66.80 | 3.50 | 16.26 | .34 | 1.2 | 43.00 | 35.30 | 停 售 | 1.35 |
| 十九 | 日 | 55.80 | 2.00 | 10.44 | .47 | 1.8 | 52.00 | 41.90 | 6.20 | 例 假 |
| 二十 | 日 | 43.90 | 2.60 | 10.20 | .28 | .8 | 41.00 | 30.15 | 9.75 | .96 |
| 二十一 | 日 | 54.80 | 3.05 | 10.44 | .28 | .7 | 23.00 | 21.50 | 5.30 | 1.29 |
| 二十二 | 日 | 59.70 | 2.25 | 14.31 | .40 | .4 | 29.00 | 37.55 | 14.45 | 1.05 |
| 二十三 | 日 | 98.9 | .20 | 15.96 | .52 | .15 | 117.00 | 69.40 | 7.50 | 冬至放假 |
| 二十四 | 日 | 131.90 | 10.20 | 28.56 | .48 | 2.75 | 212.00 | 102.20 | 56.50 | 1.56 |
| 二十五 | 日 | 116.10 | 11.95 | 25.80 | .36 | 1.4 | 93.00 | 63.35 | 29.55 | 1.20 |
| 二十六 | 日 | 70.30 | 1.50 | 24.24 | .44 | .75 | 52.00 | 33.75 | 19.80 | 例 假 |
| 二十七 | 日 | 82.2 | 4.60 | 19.32 | .45 | .15 | 42.00 | 30.95 | 18.65 | 1.44 |
| 二十八 | 日 | 59.90 | | 17.28 | .52 | .9 | 52.00 | 33.70 | 18.60 | 1.65 |
| 二十九 | 日 | 65.40 | 2.15 | 19.62 | .40 | .7 | 47.00 | 50.90 | 16.75 | 1.33 |
| 三十 | 日 | 85.80 | 4.60 | 32.46 | .44 | 1.2 | 65.00 | 61.40 | 30.00 | 1.02 |
| 三十一 | 日 | 196.40 | 7.00 | 36.83 | .52 | 2.2 | 80.00 | 73.40 | 23.00 | 1.56 |
| 總 | 計 | 2723.90 | 113.45 | 590.15 | 12.14 | 50.05 | 1961.00 | 1333.80 | 436.20 | 28.59 |

本市各名勝遊覽處所門券進款統計表(續)

| 歷史博物館 | 古物陳列所 | 故宮博物院 | 太廟 | 景山 | 農事試驗場 | 雍和宮 | 園城 | 總計 |
|--------|---------|---------|--------|--------|--------|-------|-------|----------|
| .80 | 138.30 | 52.50 | 2.10 | 4.80 | 2.20 | 5.2 | 2.1 | 320.86 |
| 5.20 | 191.30 | 57.00 | 4.45 | 11.70 | 8.85 | 10.75 | 4.3 | 507.45 |
| 5.40 | 284.45 | 67.80 | 5.45 | 14.80 | 16.45 | 21.05 | 5.4 | 871.13 |
| 5.80 | 198.80 | 72.30 | 4.40 | 11.35 | 7.45 | 4.30 | 2.5 | 498.07 |
| 4.60 | 170.10 | 76.60 | 2.70 | 5.00 | 10.50 | 8.45 | 2.4 | 464.66 |
| 5.20 | 149.05 | 63.80 | 2.45 | 8.65 | 7.35 | 8.45 | 6.0 | 430.40 |
| 4.60 | 118.35 | 34.80 | 2.50 | 6.70 | 9.85 | 6.55 | 2.1 | 355.98 |
| 8.60 | 119.55 | 37.50 | 1.70 | 5.40 | 9.40 | 7.00 | 2.5 | 359.78 |
| 2.20 | 148.85 | 48.90 | 1.85 | 4.95 | 5.10 | 1.50 | 2.2 | 384.79 |
| 6.60 | 150.50 | 68.70 | 4.20 | 8.00 | 8.75 | 10.15 | 6.1 | 631.29 |
| 10.00 | 117.05 | 63.10 | 2.10 | 4.85 | 5.20 | 5.35 | 2.8 | 346.35 |
| 7.00 | 100.40 | 45.80 | 1.70 | 2.85 | 3.25 | 1.90 | 1.8 | 312.28 |
| 4.40 | 108.45 | 42.20 | 2.05 | 4.55 | 3.95 | 5.25 | 3.5 | 320.82 |
| 2.40 | | 72.30 | 3.40 | 6.35 | 7.60 | 7.65 | 3.7 | 512.35 |
| 4.20 | 133.25 | 41.00 | 2.20 | 4.45 | 3.25 | 2.10 | .5 | 320.15 |
| 7.40 | 100.65 | 24.70 | 0.65 | 3.25 | 2.10 | 13.85 | 1.2 | 332.61 |
| 7.60 | 142.65 | 65.40 | 3.35 | 6.95 | 14.25 | 2.80 | 4.7 | 693.53 |
| 8.80 | 129.50 | 74.00 | 2.15 | 6.55 | 6.30 | 4.65 | .9 | 400.60 |
| 6.00 | 744.00 | 69.30 | 3.90 | 6.60 | 6.00 | 10.05 | 2.4 | 1018.86 |
| 6.60 | 117.95 | 42.90 | 1.95 | 4.90 | 6.85 | 5.00 | 2.4 | 328.19 |
| 2.40 | 97.00 | 43.60 | 1.20 | 3.65 | 3.70 | 2.15 | 1.5 | 275.56 |
| 2.60 | 114.00 | 53.70 | 1.75 | 5.00 | 8.30 | 4.6 | 1.6 | 350.66 |
| 9.40 | 170.75 | 49.25 | 3.45 | 9.30 | 10.25 | 3.65 | 3.0 | 568.68 |
| 1.80 | 184.60 | 82.30 | 4.90 | 10.10 | 9.40 | 13.05 | 5.6 | 857.90 |
| 5.60 | 126.65 | 82.10 | 5.75 | 12.20 | 11.15 | 10.60 | 6.4 | 603.16 |
| 3.20 | 126.47 | 57.70 | 5.15 | 3.75 | 9.05 | 1.35 | 3.0 | 412.45 |
| 8.00 | 136.90 | 35.30 | 6.25 | 7.35 | 11.70 | 1.85 | 2.1 | 409.21 |
| 8.00 | 142.20 | 40.90 | 4.95 | 7.50 | 6.45 | 7.75 | 3.5 | 405.80 |
| 5.80 | 125.95 | 34.40 | 6.00 | 8.15 | 10.10 | 6.15 | 2.2 | 403.00 |
| 9.00 | 182.70 | 58.50 | 7.35 | 9.60 | 9.55 | 5.9 | 1.3 | 565.82 |
| 6.80 | 325.05 | 115.75 | 10.40 | 15.45 | 19.55 | 14.35 | 7.4 | 935.66 |
| 176.00 | 5095.42 | 1774.10 | 112.40 | 224.70 | 253.85 | 213.4 | 97.10 | 15198.05 |

社會局觀光科宣傳股製

本市各名勝遊覽處所門券進款年報表

二十八年度

| 日 | 遊覽機關 門券進款 期 | 頤 | 玉 | 天 | 先 | 孔 | 北 | 中 | 中 | 國 | |
|---|-------------------|----------|---------|----------|--------|---------|----------|----------|---------|---------|-------|
| | | 和 | 泉 | 壇 | 農 | 廟 | 海 | 央 | 南海 | 貨 | |
| | | 園 | 山 | 壇 | 壇 | 廟 | 園 | 公 | 公 | 陳 | |
| | | 園 | 山 | 壇 | 壇 | 廟 | 園 | 園 | 園 | 列 | |
| | | 園 | 山 | 壇 | 壇 | 廟 | 園 | 園 | 園 | 館 | |
| 一 | 月 | 2022.20 | 167.15 | 564.72 | 7.74 | 61.30 | 1199.67 | 938.58 | 212.41 | 19.06 | |
| 二 | 月 | 2553.10 | 190.55 | 699.30 | 10.36 | 74.90 | 712.62 | 2453.42 | 69.85 | 32.84 | |
| 三 | 月 | 5146.10 | 320.25 | 1081.47 | 17.27 | 124.00 | 1224.96 | 1951.69 | 117.08 | 53.739 | |
| 四 | 月 | 12449.18 | 1024.49 | 1686.87 | 61.62 | 192.85 | 4048.97 | 4607.78 | 275.71 | 29.325 | |
| 五 | 月 | 9338.30 | 518.79 | 1384.68 | 71.57 | 152.70 | 3271.61 | 6187.89 | 336.13 | 24.52 | |
| 六 | 月 | 6911.10 | 479.95 | 1246.45 | 93.72 | 135.00 | 4696.40 | 5952.05 | 631.55 | 29.50 | |
| 七 | 月 | 5151.30 | 299.10 | 833.49 | 98.74 | 91.50 | 4835.00 | 5157.20 | 842.00 | 18.235 | |
| 八 | 月 | 5926.60 | 402.15 | 943.65 | 113.24 | 149.90 | 5395.00 | 4863.90 | 921.35 | 15.855 | |
| 九 | 月 | 6522.00 | 507.92 | 1196.25 | 69.36 | 106.00 | 2445.00 | 2767.15 | 395.55 | 30.52 | |
| 十 | 月 | 6980.10 | 609.15 | 1525.98 | 47.41 | 156.75 | 1587.00 | 2248.70 | 308.55 | 31.22 | |
| 十 | 一 | 月 | 4162.10 | 321.07 | 931.29 | 19.01 | 83.10 | 750.00 | 1236.65 | 177.05 | 25.61 |
| 十 | 二 | 月 | 2723.90 | 113.45 | 590.15 | 12.14 | 50.05 | 1961.00 | 1333.80 | 438.20 | 28.59 |
| 總 | 計 | 69885.98 | 4954.02 | 12684.30 | 622.18 | 1378.05 | 32127.23 | 39698.81 | 4725.43 | 3390.14 | |

本市各名勝遊覽處所門券進款年報表(續)

| 歷史博物館 | 古物陳列所 | 故宮博物院 | 太廟 | 景山 | 農事試驗場 | 雍和宮 | 圓城 | 總計 |
|---------|----------|----------|----------|---------|---------|---------|---------|------------|
| 255.40 | 3874.00 | 1408.20 | 199.92 | 153.27 | 161.95 | 199.70 | 75.10 | 11520.37元 |
| 308.30 | 4951.55 | 1446.90 | 239.115 | 190.725 | 426.85 | 184.35 | 102.70 | 13747.43 |
| 427.50 | 5591.95 | 2743.40 | 124.155 | 364.345 | 487.10 | 469.85 | 147.40 | 20392.259 |
| 487.40 | 6466.60 | 3235.85 | 259.68 | 462.99 | 1320.75 | 506.90 | 264.20 | 37371.165 |
| 300.20 | 7277.30 | 3629.85 | 284.585 | 405.50 | 1045.95 | 669.55 | 241.10 | 35140.225 |
| 275.150 | 6234.48 | 2693.00 | 262.96 | 336.02 | 982.84 | 369.90 | 208.10 | 31535.17 |
| 124.60 | 4122.10 | 1848.10 | 253.70 | 329.15 | 607.75 | 316.55 | 164.70 | 25093.215 |
| 87.0 | 4347.80 | 2286.30 | 316.75 | 396.27 | 539.10 | 402.35 | 184.80 | 27292.015 |
| 236.30 | 6141.13 | 2525.20 | 311.75 | 449.05 | 789.95 | 360.70 | 192.70 | 25046.53 |
| 323.40 | 7737.65 | 3068.00 | 206.25 | 369.75 | 616.45 | 529.95 | 234.00 | 26580.31 |
| 164.80 | 5031.45 | 1701.55 | 101.50 | 255.10 | 333.65 | 285.65 | 124.60 | 15704.18 |
| 176.00 | 5095.42 | 1774.10 | 112.40 | 224.7 | 253.85 | 213.40 | 97.10 | 15198.25 |
| 3166.05 | 65971.43 | 28357.45 | 26727.65 | 3936.87 | 7566.19 | 4508.85 | 2026.50 | 284621.119 |

社會局觀光科宣傳股製

本市主要名勝遊覽處所遊人國籍人數統計表

二十八年十一月份

| 日期 | 遊覽機關 覽 察 餘 | 天 | 頤和園 | | | 玉泉山 | | | 天壇 | | | 先農壇 | | | | |
|-----|---------------------|---|------|------|------|-----|-----|-----|------|-----|-----|------|------|-----|-----|-----|
| | | | 國人 | 日本人 | | 國人 | 日本人 | | 國人 | 日本人 | | 國人 | 日本人 | | | |
| | | | | 普通 | 軍人 | | 普通 | 軍人 | | 普通 | 軍人 | | 普通 | 軍人 | | |
| | | | | | | | | | | | | | | | 歐美人 | 歐美人 |
| 一 | 日 | 晴 | 61 | 158 | 120 | 31 | 19 | 15 | 2 | 11 | 10 | 74 | 40 | 58 | 20 | 13 |
| 二 | 日 | 陰 | 67 | 129 | 112 | 18 | 4 | 22 | 16 | 9 | 7 | 61 | 51 | 9 | 13 | 3 |
| 三 | 日 | 晴 | 96 | 404 | 272 | 21 | 6 | 56 | 18 | 4 | 13 | 270 | 87 | 20 | 22 | 6 |
| 四 | 日 | 晴 | 64 | 138 | 50 | 19 | | 9 | 4 | 4 | 9 | 104 | 72 | 25 | 20 | 8 |
| 五 | 日 | 晴 | 136 | 404 | 217 | 34 | 30 | 56 | 26 | 28 | 15 | 318 | 49 | 23 | 29 | 13 |
| 六 | 日 | 晴 | 56 | 124 | 66 | 9 | | 13 | | | 10 | 84 | 39 | 10 | 20 | 6 |
| 七 | 日 | 雨 | | 39 | 15 | | | | | | | 20 | 40 | | | |
| 八 | 日 | 陰 | 25 | 65 | 122 | 7 | | | 3 | 3 | 5 | 33 | 45 | 6 | 7 | |
| 九 | 日 | 風 | 32 | 78 | 38 | 8 | 3 | 9 | 10 | 3 | 8 | 54 | 21 | 11 | 10 | 5 |
| 十 | 日 | 晴 | 39 | 109 | 53 | 12 | 1 | 4 | 2 | 8 | 2 | 69 | 26 | 5 | 10 | |
| 十一 | 日 | 晴 | 56 | 120 | 135 | 15 | 2 | 2 | 2 | 6 | 4 | 80 | 149 | 15 | 15 | 5 |
| 十二 | 日 | 晴 | 99 | 253 | 213 | 31 | 14 | 71 | 34 | 23 | 12 | 214 | 85 | 31 | 24 | 7 |
| 十三 | 日 | 陰 | 38 | 82 | 71 | 8 | 3 | 5 | | 10 | 4 | 57 | 53 | 20 | 11 | |
| 十四 | 日 | 晴 | 35 | 95 | 98 | 8 | | 7 | | 2 | 3 | 52 | 33 | 8 | 10 | 3 |
| 十五 | 日 | 風 | 48 | 94 | 107 | 6 | 3 | 9 | 37 | 5 | 6 | 60 | 27 | 15 | 10 | 7 |
| 十六 | 日 | 晴 | 76 | 141 | 104 | 4 | 3 | 7 | 2 | 3 | 9 | 105 | 53 | 12 | 10 | 5 |
| 十七 | 日 | 晴 | 25 | 95 | 38 | 7 | 7 | 6 | 2 | 2 | 7 | 75 | 28 | 9 | 17 | 5 |
| 十八 | 日 | 晴 | 43 | 102 | 49 | 14 | | 6 | 2 | 4 | 10 | 98 | 28 | 21 | 15 | 5 |
| 十九 | 日 | 晴 | 136 | 314 | 143 | 35 | 14 | 6 | 10 | 25 | 17 | 213 | 63 | 34 | 34 | 10 |
| 二十 | 日 | 陰 | 39 | 98 | 52 | 21 | 4 | 13 | 8 | 5 | 3 | 38 | 21 | 2 | 10 | 6 |
| 二十一 | 日 | 雪 | 24 | 88 | 94 | 5 | | 1 | 29 | | | 27 | 16 | 2 | | |
| 二十二 | 日 | 晴 | 11 | 66 | 42 | 5 | | | | | 2 | 31 | 10 | 5 | 9 | |
| 二十三 | 日 | 陰 | 29 | 96 | 43 | 6 | | 3 | 4 | 2 | 1 | 47 | 45 | 2 | 6 | |
| 二十四 | 日 | 風 | 25 | 64 | 100 | 4 | | | | 4 | 1 | 38 | 19 | 3 | 8 | 2 |
| 二十五 | 日 | 風 | 17 | 78 | 75 | 5 | | | | | | 32 | 13 | 11 | | |
| 二十六 | 日 | 晴 | 38 | 102 | 97 | 16 | 2 | 12 | 2 | 18 | 6 | 84 | 76 | 7 | 5 | 5 |
| 二十七 | 日 | 晴 | 34 | 71 | 92 | 5 | | 4 | 4 | | 7 | 56 | 28 | 1 | 5 | 2 |
| 二十八 | 日 | 風 | 12 | 26 | 135 | | | 4 | | 2 | 1 | 19 | 79 | | | |
| 二十九 | 日 | 風 | 6 | 39 | 25 | 4 | | 4 | | | 5 | 51 | 27 | 3 | | |
| 三十 | 日 | 晴 | 24 | 56 | 98 | 5 | | 2 | 22 | 5 | 2 | 40 | 85 | 1 | 10 | 3 |
| 共計 | | | 1391 | 3728 | 2876 | 370 | 115 | 385 | 239 | 186 | 179 | 2504 | 1408 | 369 | 350 | 119 |
| 總計 | | | 8365 | | | 925 | | | 4460 | | | 469 | | | | |

本市主要名勝遊覽處所遊人國籍人數統計表(續)

| 五塔寺 | | | 孔廟 | | | 北海公園 | | | 國城 | | | 中央公園 | | | | | | | |
|-----|-----|----|-----|----|-----|-------|-----|------|------|------|------|-------|-----|-----|-----|----------|-------|------|------|
| 國人 | 日本人 | | 歐美人 | 國人 | 日本人 | | 歐美人 | 國人 | 日本人 | | 歐美人 | 國人 | 日本人 | | 歐美人 | | | | |
| | 普通 | 軍人 | | | 普通 | 軍人 | | | 普通 | 軍人 | | | 普通 | 軍人 | | | | | |
| | | | 3 | 5 | 6 | 6 | 3 | 415 | 312 | 42 | 93 | 29 | 18 | 15 | 15 | 629 | 654 | 286 | 84 |
| | | | | | 3 | 5 | | 295 | 114 | 38 | 51 | 31 | 16 | 21 | 11 | 350 | 342 | 82 | 28 |
| | | | | 2 | 11 | 22 | 5 | 537 | 231 | 53 | 92 | 60 | 23 | 13 | 12 | 1342 | 1154 | 346 | 85 |
| | | | | | 8 | 11 | 3 | 396 | 159 | 29 | 85 | 23 | 19 | 11 | 13 | 572 | 652 | 182 | 54 |
| | | | | 4 | 11 | 18 | 2 | 1513 | 325 | 58 | 82 | 32 | 18 | 5 | 12 | 1448 | 1484 | 342 | 128 |
| | | | 3 | 3 | 3 | 12 | 2 | 487 | 232 | 34 | 81 | 31 | 13 | 8 | 7 | 504 | 542 | 114 | 82 |
| | | | | | 2 | 2 | | 35 | 25 | 27 | | 4 | | 15 | | 79 | 45 | 28 | 5 |
| | | | | | 3 | 2 | | 179 | 105 | 29 | 76 | 21 | 12 | 12 | 9 | 287 | 222 | 114 | 42 |
| | | | | | 3 | 3 | | 206 | 63 | 35 | 71 | 19 | 15 | 19 | 6 | 422 | 214 | 46 | 28 |
| | | | | | 3 | 2 | | 159 | 87 | 38 | 34 | 16 | 9 | 18 | 5 | 254 | 342 | 428 | 42 |
| 4 | 2 | | 2 | | 5 | | 3 | 382 | 156 | 43 | 82 | 32 | 19 | 17 | 12 | 418 | 486 | 672 | 58 |
| | | | | | 6 | 18 | 3 | 658 | 397 | 45 | 145 | 39 | 19 | 14 | 12 | 988 | 894 | 442 | 62 |
| | | | | | 6 | 3 | 2 | 159 | 83 | 46 | 38 | 14 | 11 | 12 | 5 | 211 | 212 | 42 | 28 |
| | | | | | 2 | 2 | | 307 | 125 | 25 | 68 | 21 | 15 | 9 | 8 | 316 | 256 | 69 | 32 |
| | | | | | 2 | 4 | | 262 | 153 | 32 | 65 | 25 | 15 | 12 | 9 | 280 | 284 | 245 | 18 |
| | | | | | 4 | | 2 | 293 | 135 | 48 | 72 | 22 | 13 | 7 | 8 | 398 | 384 | 182 | 52 |
| | | | | 2 | 5 | 4 | 1 | 328 | 147 | 59 | 65 | 25 | 14 | 15 | 8 | 409 | 432 | 254 | 28 |
| | | | 4 | 1 | 9 | 1 | 3 | 215 | 151 | 57 | 74 | 16 | 15 | 6 | 6 | 396 | 584 | 462 | 82 |
| | 4 | | 2 | 6 | 7 | 15 | 1 | 596 | 283 | 52 | 81 | 62 | 18 | 12 | 10 | 1216 | 845 | 382 | 124 |
| | | | | | 7 | 2 | 2 | 179 | 69 | 32 | 52 | 12 | 7 | 11 | 1 | 282 | 158 | 142 | 18 |
| | | | | | | | | 64 | 35 | 28 | 21 | | | 19 | | 54 | 42 | 152 | 4 |
| | | | | | 2 | 2 | | 158 | 71 | 24 | 31 | 12 | 13 | 18 | 7 | 204 | 142 | 124 | 24 |
| | | | | | 3 | 5 | | 116 | 52 | 26 | 32 | 18 | 11 | 12 | 9 | 114 | 56 | 46 | 18 |
| | | | | | 4 | 1 | 2 | 158 | 79 | 27 | 43 | 15 | 12 | 13 | 6 | 156 | 94 | 48 | 32 |
| | | | | | 1 | 8 | | 67 | 39 | 29 | 24 | 11 | 8 | 6 | 3 | 42 | 52 | 38 | 7 |
| | | | | | 8 | 10 | 2 | 382 | 255 | 36 | 63 | 29 | 17 | 22 | 11 | 324 | 328 | 246 | 64 |
| | | | | | 2 | 3 | | 209 | 98 | 35 | 53 | 17 | 11 | 16 | 6 | 158 | 128 | 284 | 35 |
| | | | | | 3 | 2 | | 48 | 37 | 36 | 15 | 2 | | 15 | | 51 | 58 | 124 | 16 |
| | | | | | 1 | 3 | 2 | 106 | 41 | 32 | 23 | 5 | 2 | 8 | | 76 | 115 | 182 | 24 |
| | | | | | 1 | | | 178 | 94 | 23 | 48 | 15 | 9 | 7 | 5 | 102 | 114 | 128 | 34 |
| 4 | 6 | 3 | 21 | 23 | 216 | 23 | 166 | 38 | 9067 | 4153 | 1118 | 1760 | 658 | 372 | 388 | 21612082 | 11315 | 6232 | 1338 |
| 34 | | | 358 | | | 16118 | | | 1634 | | | 30967 | | | | | | | |

本市主要名勝遊覽處所遊人國籍人數統計表(續)

| 中南海公園 | | | 香山靜宜園 | | | 國貨陳列館 | | | 鼓樓 | | | 歷史博物館 | | | | | |
|--------|--------|--------|-------------|--------|--------|--------|-------------|--------|--------|--------|-------------|--------|--------|--------|-------------|-----|----|
| 國 人 | 日 本 人 | | 歐 美 人 | 國 人 | 日 本 人 | | 歐 美 人 | 國 人 | 日 本 人 | | 歐 美 人 | 國 人 | 日 本 人 | | 歐 美 人 | | |
| | 普 通 | 軍 人 | | | 普 通 | 軍 人 | | | 普 通 | 軍 人 | | | 普 通 | 軍 人 | | | |
| 118 | 27 | 9 | 3 | 18 | 4 | 2 | | 22 | 18 | 9 | 3 | 577 | 5 | | 28 | | |
| 90 | 17 | 8 | 3 | 4 | | | 4 | 25 | 25 | 6 | | 573 | 8 | 3 | 26 | | |
| 153 | 84 | 26 | 15 | 40 | 19 | | 12 | 32 | 16 | 4 | 2 | 732 | 6 | 1 | 29 | | |
| 126 | 21 | 12 | 6 | 9 | | | | 23 | 25 | 10 | 2 | 829 | 11 | 5 | 42 | | |
| 315 | 24 | 26 | 15 | 75 | 55 | | 30 | 43 | 27 | 8 | 2 | 944 | 7 | 1 | 25 | 4 | |
| 97 | 25 | 4 | 2 | 30 | 4 | | | 29 | 25 | 6 | 3 | 停 | 止 | 閱 | 覽 | 17 | |
| 18 | | 8 | | 6 | | | | 例 | | | | 假 | 54 | 1 | 4 | 5 | |
| 55 | 10 | 3 | 2 | | | | | 28 | 18 | 2 | | 301 | 12 | 3 | 15 | 2 | |
| 63 | 7 | 10 | 7 | 6 | | | 2 | 24 | 13 | 10 | 7 | 282 | 9 | 4 | 25 | | |
| 61 | 9 | 9 | 2 | 4 | 4 | | | 30 | 20 | 7 | 2 | 402 | 14 | | 5 | | |
| 83 | 19 | 9 | 7 | 10 | 4 | | 2 | 26 | 16 | 2 | | 843 | 8 | 5 | 50 | 3 | |
| 153 | 84 | 26 | 3 | 64 | 25 | | 20 | 43 | 22 | 6 | 3 | 893 | 15 | 6 | 77 | | |
| 65 | 10 | 3 | 2 | 1 | 4 | | | 18 | 24 | 3 | 4 | 停 | 止 | 閱 | 覽 | 61 | |
| 80 | 9 | 10 | 2 | 18 | | | 16 | 例 | | | | 假 | 511 | 13 | 2 | 25 | |
| 71 | 9 | 11 | 6 | 8 | | | | 24 | 26 | 12 | 2 | 525 | 11 | | 42 | | |
| 83 | 7 | 9 | 6 | 6 | | 9 | 26 | 17 | 21 | 6 | | 620 | 14 | 3 | 59 | 7 | |
| 94 | 10 | 8 | 2 | 12 | | 6 | | 20 | 14 | 5 | 2 | 601 | 12 | | 50 | | |
| 94 | 23 | 15 | 13 | 3 | | | | 28 | 27 | 10 | 4 | 723 | 9 | 1 | 3 | 40 | |
| 212 | 52 | 30 | 12 | 45 | 20 | 5 | 30 | 47 | 25 | 7 | 5 | 931 | 16 | 3 | 2 | 43 | |
| 54 | 10 | 3 | 2 | 1 | | | 4 | 16 | 4 | 8 | 2 | 停 | 止 | 閱 | 覽 | 10 | |
| 21 | 3 | 1 | 1 | | 2 | | 2 | 例 | | | | 假 | 49 | 3 | | 6 | |
| 65 | 7 | 3 | 2 | | | | | 9 | 4 | 3 | 2 | 251 | 5 | | 14 | 14 | |
| 41 | | 9 | | 2 | | | | 18 | 5 | 4 | 2 | 207 | 6 | 2 | 15 | | |
| 38 | 3 | 5 | 6 | 3 | | | | 18 | 9 | 6 | | 362 | 5 | 1 | 10 | | |
| 19 | 2 | 2 | | 1 | | | | 5 | 2 | | 2 | 92 | 3 | | 12 | | |
| 98 | 60 | 12 | 4 | 8 | | 5 | 9 | 25 | 21 | 10 | 2 | 728 | 9 | 2 | 1 | | |
| 55 | 16 | 3 | 2 | 1 | | | | 12 | 10 | 4 | | 停 | 止 | 閱 | 覽 | 25 | |
| 39 | 7 | 3 | 1 | | | | | 例 | | | | 假 | 251 | 4 | 1 | 2 | |
| 46 | 3 | 10 | 2 | 1 | | | | 14 | 10 | 5 | 2 | 209 | 6 | 3 | 4 | | |
| 61 | 9 | 9 | 2 | 2 | | | 4 | 12 | 7 | | 2 | 358 | 5 | 1 | 6 | | |
| 2548 | 567 | 296 | 130 | 378 | 141 | 27 | 161 | 608 | 432 | 153 | 51 | 12848 | 216 | 48 | 11 | 769 | 50 |
| 3541 | | | 707 | | | 1244 | | | 13123 | | | 819 | | | | | |

本市主要名勝遊覽處所遊人國籍人數統計表(續)

| 古物陳列所 | | | 故宮博物院 | | | 太廟 | | | 景山 | | | 農事試驗場 | | | 雍和宮 | | | | | | | |
|--------|------|------|--------|------|------|--------|-----|------|--------|-----|-----|--------|------|------|--------|------|-----|-----|----|-----|-----|----|
| 國 人 | 日本人 | | 國 人 | 日本人 | | 國 人 | 日本人 | | 國 人 | 日本人 | | 國 人 | 日本人 | | 國 人 | 日本人 | | | | | | |
| | 普通 | 軍人 | | 普通 | 軍人 | | 普通 | 軍人 | | 普通 | 軍人 | | 普通 | 軍人 | | 普通 | 軍人 | 普通 | 軍人 | | | |
| 188 | 99 | 46 | 16 | 223 | 56 | 16 | 4 | 95 | 9 | 7 | 11 | 170 | 120 | 96 | 14 | 175 | 12 | 8 | 30 | 2 | | |
| 113 | 107 | 23 | 13 | 235 | 45 | 41 | 9 | 41 | 22 | 3 | 17 | 80 | 104 | 25 | 5 | 110 | 8 | 3 | 13 | 1 | | |
| 197 | 147 | 64 | 18 | 318 | 58 | 76 | 11 | 75 | 27 | 9 | 17 | 150 | 200 | 35 | 6 | 175 | 23 | 11 | 44 | 18 | | |
| 153 | 121 | 48 | 14 | 67 | 46 | 25 | 4 | 18 | 10 | 7 | 6 | 120 | 109 | 96 | 20 | 311 | 15 | 7 | 32 | 5 | | |
| 187 | 125 | 86 | 23 | 151 | 88 | 56 | 12 | 178 | 29 | 7 | 22 | 312 | 200 | 124 | 14 | 282 | 122 | 23 | 19 | 30 | 7 | 13 |
| 100 | 93 | 43 | 8 | 90 | 54 | 19 | 6 | 44 | 25 | 7 | 24 | 105 | 106 | 35 | 11 | 146 | 21 | 11 | 20 | 2 | | |
| 6 | 21 | 26 | | 1 | 18 | 6 | 12 | 8 | 3 | 4 | 6 | 10 | 10 | 2 | 10 | | | | 4 | | | |
| 120 | 88 | 55 | 7 | 47 | 47 | 52 | 3 | 17 | 13 | 4 | 7 | 100 | 56 | 23 | 4 | 64 | 6 | | 15 | | | |
| 86 | 72 | 36 | 17 | 52 | 43 | 12 | 7 | 54 | 11 | 2 | 7 | 42 | 31 | 45 | 10 | 39 | 4 | | 8 | 5 | | |
| 128 | 79 | 141 | 4 | 68 | 46 | 29 | 9 | 53 | 3 | | 4 | 52 | 62 | 45 | 11 | 109 | 13 | 7 | 5 | 5 | 3 | |
| 90 | 124 | 57 | 9 | 57 | 91 | 14 | 7 | 71 | 18 | | 12 | 70 | 80 | 25 | 2 | 98 | 24 | 11 | 5 | 15 | 8 | |
| 159 | 206 | 72 | 44 | 102 | 59 | 23 | 11 | 117 | 41 | 6 | 22 | 180 | 150 | 84 | 31 | 253 | 33 | 12 | 15 | 17 | 9 | 14 |
| 112 | 87 | 31 | 9 | 73 | 47 | 14 | 9 | 19 | 8 | 2 | 5 | 80 | 31 | 15 | 3 | 74 | 8 | 3 | 6 | 1 | | |
| 83 | 131 | 38 | 7 | 112 | 70 | 92 | 17 | 32 | 14 | 5 | 6 | 70 | 66 | 45 | 2 | 75 | 7 | 4 | 11 | 2 | | |
| 98 | 95 | 150 | 12 | 75 | 41 | 17 | | 40 | 22 | 6 | 15 | 70 | 58 | 95 | 4 | 73 | 14 | 5 | 19 | | | |
| 106 | 832 | 111 | 15 | 91 | 48 | 48 | 2 | 42 | 22 | 7 | 16 | 75 | 75 | 42 | 15 | 65 | 13 | 4 | 21 | 10 | | |
| 100 | 83 | 23 | 20 | 60 | 80 | 17 | 5 | 38 | 15 | 8 | 8 | 114 | 60 | 15 | 10 | 84 | 21 | 12 | 10 | 20 | 6 | 6 |
| 94 | 107 | 29 | 16 | 67 | 46 | 26 | 4 | 36 | 38 | 7 | 16 | 96 | 72 | 95 | 18 | 104 | 27 | 16 | 6 | 15 | 1 | 5 |
| 173 | 168 | 90 | 21 | 109 | 84 | 60 | 9 | 107 | 56 | 10 | 39 | 194 | 200 | 165 | 15 | 290 | 46 | 23 | 12 | 21 | 15 | 10 |
| 79 | 90 | 49 | 19 | 90 | 73 | 35 | 5 | 128 | 16 | 5 | 13 | 90 | 45 | 20 | 10 | 47 | 11 | | 21 | 4 | | |
| 13 | 29 | 110 | 5 | 26 | 15 | 25 | 7 | 6 | 2 | 3 | 9 | 22 | 32 | 32 | 5 | 4 | | | 6 | | | |
| 75 | 106 | 26 | 8 | 25 | 32 | 14 | 2 | 29 | 10 | 3 | 6 | 42 | 40 | 35 | 5 | 38 | 4 | | 10 | | | |
| 53 | 79 | 47 | 8 | 27 | 31 | 30 | 2 | 21 | 12 | 3 | 9 | 31 | 35 | 25 | 5 | 25 | | | 15 | 9 | | |
| 52 | 62 | 38 | 6 | 25 | 35 | 10 | 5 | 14 | 4 | 2 | 4 | 30 | 32 | 25 | 9 | 39 | | 6 | 10 | 5 | 7 | |
| 34 | 54 | 50 | 2 | 14 | 34 | 9 | | 7 | 2 | | | 15 | 19 | 32 | 1 | 16 | | | 2 | | | |
| 8 | 97 | 55 | 11 | 56 | 73 | 35 | 4 | 56 | 17 | | 8 | 70 | 93 | 95 | 5 | 82 | 12 | 5 | 41 | 5 | | |
| 82 | 118 | 46 | 1 | 70 | 67 | 39 | 3 | 34 | 14 | 9 | 7 | 95 | 56 | 30 | 4 | 61 | 11 | 4 | 9 | | | |
| 42 | 39 | 47 | | 20 | 15 | 13 | 11 | 10 | 3 | 8 | 2 | 8 | 10 | 32 | 2 | 13 | | | 12 | 2 | | |
| 74 | 48 | 73 | 7 | 42 | 58 | 15 | 1 | 10 | 4 | 9 | 2 | 30 | 22 | 30 | 4 | 24 | 3 | | 11 | 7 | | |
| 65 | 89 | 45 | 1 | 49 | 68 | 30 | 2 | 50 | 8 | 3 | 5 | 42 | 43 | 22 | 11 | 54 | 13 | 6 | 20 | 2 | | |
| 2967 | 3596 | 1755 | 341 | 2441 | 1551 | 910 | 179 | 1454 | 483 | 145 | 323 | 2561 | 2217 | 1493 | 258 | 2940 | 471 | 175 | 99 | 487 | 113 | 66 |
| 8659 | | | 5081 | | | 2405 | | | 6529 | | | 3586 | | | 765 | | | | | | | |

本市各名勝遊覽處所遊人國籍人數統計表

二十八年十二月份

| 日 期 | 遊 覽 處 所 | 國 籍 | 和 國 | | | 玉 泉 山 | | | 天 壇 | | | 先 農 壇 | | | | |
|--------|------------------|--------|--------|--------|--------|--------|--------|--------|--------|--------|--------|--------|--------|--------|-------------|-------------|
| | | | 國 人 | 日 本 人 | | 國 人 | 日 本 人 | | 國 人 | 日 本 人 | | 國 人 | 日 本 人 | | | |
| | | | | 普 通 | 軍 人 | | 普 通 | 軍 人 | | 普 通 | 軍 人 | | 普 通 | 軍 人 | | |
| | | | | | | | | | | | | | | | 歐 美 人 | 歐 美 人 |
| 一 | 日 | 晴 | 21 | 69 | 49 | | 3 | 1 | | 2 | 52 | 18 | 1 | | | |
| 二 | 日 | 晴 | 32 | 78 | 50 | 24 | | 2 | 4 | 3 | 7 | 61 | 16 | 23 | 5 | 3 |
| 三 | 日 | 晴 | 72 | 123 | 175 | 15 | 2 | 8 | 7 | 25 | 11 | 128 | 42 | 18 | 10 | 5 |
| 四 | 日 | 晴 | 32 | 68 | 81 | 9 | 2 | 6 | | 4 | 2 | 46 | 49 | 4 | 7 | 3 |
| 五 | 日 | 晴 | 17 | 84 | 46 | 26 | | 2 | | 5 | 3 | 49 | 15 | 13 | 10 | 4 |
| 六 | 日 | 晴 | 11 | 98 | 80 | 8 | | | 2 | | 5 | 73 | 29 | 3 | 15 | 5 |
| 七 | 日 | 晴 | 16 | 71 | 45 | 6 | 2 | | | 3 | 4 | 36 | 22 | 2 | 8 | 4 |
| 八 | 日 | 晴 | 17 | 63 | 58 | 3 | | 4 | 4 | 3 | 2 | 31 | 22 | 3 | 8 | 5 |
| 九 | 日 | 晴 | 15 | 97 | 41 | | | | | | 32 | 54 | 23 | 5 | 7 | |
| 十 | 日 | 晴 | 38 | 112 | 96 | 15 | 2 | 13 | 8 | 3 | 5 | 45 | 58 | 7 | | |
| 十一 | 日 | 晴 | 14 | 42 | 58 | 6 | | 4 | 1 | | 1 | 25 | 22 | 3 | 5 | 2 |
| 十二 | 日 | 晴 | 15 | 49 | 228 | 3 | | | 25 | 4 | 3 | 31 | 70 | 2 | 6 | |
| 十三 | 日 | 晴 | 15 | 62 | 71 | 3 | | | | | 2 | 19 | 33 | 7 | 5 | 3 |
| 十四 | 日 | 晴 | 25 | 58 | 236 | 9 | | 5 | | 2 | 1 | 47 | 40 | 2 | 5 | 4 |
| 十五 | 日 | 晴 | 12 | 48 | 93 | | 2 | 3 | | | | 23 | 50 | 3 | 5 | |
| 十六 | 日 | 晴 | 32 | 94 | 132 | 5 | | 4 | 20 | 2 | 1 | 15 | 57 | 2 | 6 | 4 |
| 十七 | 日 | 晴 | 27 | 82 | 121 | 8 | 4 | | 3 | | 6 | 81 | 25 | 15 | 5 | 3 |
| 十八 | 日 | 晴 | 15 | 55 | 73 | 4 | | 4 | | 3 | 5 | 36 | 67 | 7 | 5 | 4 |
| 十九 | 日 | 晴 | 15 | 29 | 83 | 5 | | 3 | | 2 | 1 | 39 | 18 | 2 | 6 | 5 |
| 二十 | 日 | 晴 | 7 | 43 | 39 | 1 | | 5 | 2 | | 3 | 22 | 40 | 5 | 5 | 2 |
| 二十一 | 日 | 晴 | 14 | 42 | 103 | 3 | | 2 | 1 | 4 | 2 | 22 | 52 | 6 | 5 | 2 |
| 二十二 | 日 | 晴 | 18 | 42 | 127 | 5 | | 2 | | 3 | 1 | 41 | 37 | 2 | 6 | 4 |
| 二十三 | 日 | 晴 | 25 | 83 | 79 | 18 | | | 4 | | 5 | 39 | 27 | 7 | 8 | 5 |
| 二十四 | 日 | 晴 | 38 | 112 | 90 | 15 | 3 | 8 | 34 | 6 | 12 | 61 | 27 | 20 | 8 | 6 |
| 二十五 | 日 | 晴 | 38 | 112 | 76 | 7 | 2 | 11 | 4 | 11 | 8 | 59 | 40 | 17 | 5 | 4 |
| 二十六 | 日 | 晴 | 10 | 60 | 38 | 22 | | | | 6 | 5 | 57 | 38 | 15 | 5 | 6 |
| 二十七 | 日 | 晴 | 10 | 82 | 72 | 3 | | 4 | 2 | 5 | 3 | 51 | 59 | 8 | 5 | 4 |
| 二十八 | 日 | 晴 | 26 | 56 | 84 | 6 | | | | | 7 | 44 | 26 | 4 | 5 | 5 |
| 二十九 | 日 | 晴 | 21 | 54 | 99 | 5 | | 4 | 3 | | 5 | 56 | 29 | 2 | 5 | 5 |
| 三十 | 日 | 晴 | 26 | 94 | 48 | 9 | | 4 | 7 | 5 | 17 | 67 | 32 | 24 | 6 | 5 |
| 三十一 | 日 | 晴 | 93 | 195 | 74 | 12 | | 3 | 3 | 11 | 14 | 84 | 56 | 20 | 8 | 5 |
| 共 | 計 | | 767 | 2364 | 2724 | 253 | 19 | 104 | 132 | 110 | 175 | 1485 | 1109 | 252 | 189 | 107 |
| 總 | 計 | | 6108 | | | 365 | | | 3021 | | | 296 | | | | |

本市各名勝遊覽處所遊人國籍人數統計表(續)

| 五塔寺 | | | 孔廟 | | | 北海公園 | | | 團城 | | | 中央公園 | | | | | | | |
|-----|-----|----|-----|----|-----|-------|------|-------|------|------|-----|-------|-----|-----|-------|-------|------|------|----|
| 國人 | 日本人 | | 歐美人 | 國人 | 日本人 | | 歐美人 | 國人 | 日本人 | | 歐美人 | 國人 | 日本人 | | 歐美人 | | | | |
| | 普通 | 軍人 | | | 普通 | 軍人 | | | 普通 | 軍人 | | | 普通 | 軍人 | | 普通 | 軍人 | | |
| | | | | | 3 | 6 | | 125 | 87 | 150 | 28 | 11 | 7 | 35 | 3 | 87 | 118 | 142 | 18 |
| | | | | | 3 | 4 | 8 | 647 | 299 | 95 | 74 | 25 | 11 | 16 | 7 | 254 | 324 | 248 | 46 |
| | | | 4 | | 7 | 12 | 3 | 1568 | 781 | 97 | 51 | 32 | 13 | 12 | 9 | 514 | 542 | 284 | 58 |
| | | | 5 | | 5 | 4 | | 376 | 255 | 96 | 69 | 9 | 10 | 32 | 6 | 350 | 200 | 40 | 25 |
| | | | | | 3 | 4 | | 395 | 269 | 105 | 76 | 12 | 7 | 24 | 5 | 200 | 150 | 25 | 9 |
| | | | | | 8 | | 2 | 321 | 168 | 118 | 51 | 32 | 17 | 25 | 11 | 280 | 170 | 125 | 30 |
| | | | 3 | | | | 2 | 392 | 276 | 114 | 52 | 9 | 7 | 17 | 5 | 280 | 140 | 55 | 25 |
| | | | | | 1 | 5 | | 576 | 312 | 166 | 72 | 11 | 8 | 14 | 6 | 226 | 84 | 25 | 11 |
| | | | | | | 4 | | 469 | 268 | 105 | 43 | 11 | 8 | 25 | 3 | 196 | 86 | 46 | 15 |
| | | | 2 | | 1 | 2 | | 1537 | 761 | 114 | 62 | 35 | 16 | 18 | 10 | 486 | 264 | 65 | 24 |
| | | | | | 5 | 4 | | 459 | 187 | 98 | 54 | 15 | 8 | 21 | 5 | 246 | 120 | 45 | 15 |
| | | | | | 3 | 2 | | 235 | 162 | 116 | 43 | 11 | 5 | 11 | 2 | 224 | 106 | 35 | 14 |
| | | | | | 4 | 3 | | 388 | 169 | 125 | 63 | 19 | 9 | 12 | 7 | 322 | 324 | 124 | 55 |
| | | | | | 2 | | | 2346 | 951 | 104 | 63 | 21 | 11 | 22 | 5 | 1318 | 1145 | 284 | 58 |
| | | | | | 4 | | | 215 | 183 | 123 | 42 | 3 | 2 | 11 | | 354 | 428 | 254 | 42 |
| | | | 9 | 41 | | 3 | | 238 | 95 | 94 | 67 | 5 | 41 | 25 | 3 | 324 | 284 | 142 | 28 |
| 2 | | | | | 2 | 2 | | 2065 | 1708 | 105 | 67 | 25 | 15 | 21 | 7 | 1148 | 1142 | 294 | 58 |
| | | | | | 3 | 4 | | 599 | 299 | 108 | 52 | 4 | 3 | 10 | 2 | 346 | 320 | 142 | 32 |
| | | | 3 | | 4 | 4 | | 716 | 275 | 103 | 49 | 11 | 8 | 15 | 5 | 442 | 362 | 128 | 34 |
| 2 | | | | | 2 | | | 458 | 291 | 106 | 71 | 12 | 7 | 14 | 5 | 340 | 245 | 126 | 18 |
| 1 | | | 3 | | 1 | 6 | | 254 | 165 | 107 | 41 | 8 | 5 | 22 | 2 | 176 | 232 | 98 | 22 |
| 2 | | | | | 1 | 4 | | 366 | 155 | 109 | 59 | 8 | 5 | 21 | 3 | 394 | 325 | 182 | 32 |
| | | | | | | 3 | | 1807 | 482 | 106 | 51 | 16 | 9 | 19 | 5 | 610 | 754 | 148 | 24 |
| 1 | | | | | 6 | 11 | | 3059 | 1128 | 115 | 53 | 31 | 16 | 21 | 9 | 1038 | 948 | 242 | 58 |
| | | | | | 4 | 4 | | 1055 | 738 | 123 | 67 | 33 | 21 | 25 | 10 | 659 | 562 | 144 | 46 |
| | | | | | 2 | 3 | | 693 | 289 | 114 | 58 | 15 | 9 | 29 | 6 | 373 | 284 | 98 | 18 |
| | | | | | | 3 | | 425 | 367 | 107 | 48 | 8 | 7 | 25 | 6 | 318 | 283 | 82 | 18 |
| | | | | | 2 | 2 | | 656 | 328 | 115 | 56 | 19 | 11 | 21 | 5 | 374 | 268 | 124 | 32 |
| | | | | | 1 | 6 | | 525 | 361 | 103 | 54 | 11 | 7 | 14 | 4 | 500 | 486 | 148 | 32 |
| | | | | | 3 | 4 | | 1022 | 216 | 96 | 62 | 9 | 3 | 12 | 1 | 628 | 542 | 148 | 58 |
| | | | 3 | | 3 | 4 | 2 | 1068 | 481 | 95 | 51 | 39 | 21 | 13 | 14 | 862 | 542 | 152 | 46 |
| 8 | 9 | 23 | 41 | 83 | 113 | 172 | 2496 | 12566 | 3372 | 1749 | 510 | 327 | 602 | 171 | 13669 | 11788 | 4195 | 1019 | |
| 40 | | | 254 | | | 42592 | | | 1610 | | | 30671 | | | | | | | |

本市各名勝遊覽處所遊人國籍人數統計表(續)

| 中南海公園 | | | | 香山靜宜園 | | | 國貨陳列館 | | | 鼓樓 | | | 歷史博物館 | | | | | | |
|-------------|-------------|-------------|------------|------------|-----------|----------|-------------|------------|------------|--------------|-----------|--------------|------------|-----------|-----------|------------|-----------|----|--|
| 國 人 | 日 本 人 | | 歐 美 人 | 國 人 | 日 本 人 | | 歐 美 人 | 國 人 | 日 本 人 | | 歐 美 人 | 國 人 | 日 本 人 | | 歐 美 人 | | | | |
| | 普 通 | 軍 人 | | | 普 通 | 軍 人 | | | 普 通 | 軍 人 | | | 普 通 | 軍 人 | | | | | |
| 66 | 16 | 10 | 7 | 1 | | | | 3 | 4 | 2 | 2 | 475 | 6 | | 2 | 3 | 1 | | |
| 87 | 60 | 12 | 4 | 2 | | | | 21 | 21 | 5 | 1 | 511 | 5 | | | 23 | 3 | | |
| 385 | 25 | 26 | 20 | 15 | 5 | | 10 | 38 | 41 | 15 | 7 | 741 | 8 | 3 | | 27 | | | |
| 81 | 50 | 22 | 4 | 5 | | | | 14 | 12 | 6 | 4 | 停 | 止 | 閱 | 覽 | 20 | 9 | | |
| 121 | 42 | 30 | 4 | 1 | | | | 例 | | | 假 | 580 | 4 | | 1 | 23 | | | |
| 135 | 55 | 24 | 5 | | | | | 13 | 6 | 4 | 2 | 622 | 5 | 1 | | 19 | 7 | | |
| 200 | 51 | 33 | 12 | 3 | | | 2 | 22 | 23 | 10 | 2 | 626 | 9 | 3 | | 23 | | | |
| 298 | 12 | 47 | 10 | 2 | | | 3 | 16 | 14 | 5 | | 576 | 6 | | | 43 | | | |
| 367 | 23 | 18 | 4 | 4 | | | | 15 | 14 | 10 | | 612 | 12 | 4 | | 8 | 3 | | |
| 515 | 134 | 96 | 29 | 5 | 2 | | 2 | 33 | 11 | 8 | 2 | 837 | 14 | 3 | 2 | 22 | 11 | | |
| 132 | 96 | 25 | 0 | | | | | 16 | 13 | 4 | 3 | 停 | 止 | 閱 | 覽 | 50 | | | |
| 102 | 39 | 62 | 20 | | | | | 例 | | | 假 | 478 | 5 | | | 35 | | | |
| 18 | | | | | 2 | | | 11 | 9 | 5 | 2 | 519 | 6 | 1 | | 22 | | | |
| | | | | 14 | | | | 政 | 府 | 成 | 立 | 紀 | 念 | 停 | 止 | 閱 | 覽 | 12 | |
| | | | | | 6 | | | 21 | 15 | 6 | 2 | 487 | 5 | | | 20 | 1 | | |
| | | | | | 4 | | 1 | 7 | 8 | 3 | | 593 | 9 | | 12 | 35 | 2 | | |
| | | | | 4 | | | 5 | 13 | 12 | 10 | 1 | 639 | 6 | | 2 | 38 | | | |
| | | | | 2 | | | | 19 | 21 | 11 | 5 | 停 | 止 | 閱 | 覽 | 44 | | | |
| 82 | 23 | 12 | 7 | | 5 | | | 例 | | | 假 | 523 | 4 | | | 30 | | | |
| 105 | 67 | 20 | 3 | | | | | 18 | 13 | 3 | 2 | 580 | 6 | 1 | | 26 | 7 | | |
| 65 | 21 | 15 | 5 | 4 | | | 10 | 16 | 17 | 7 | | 567 | 5 | | | 12 | | | |
| 126 | 83 | 63 | 17 | 5 | 5 | | | 18 | 17 | 4 | | 585 | 8 | | 1 | 13 | | | |
| 84 | 37 | 21 | 8 | 6 | | | | 冬 | 節 | 放 | 假 | 冬 | 至 | 放 | 假 | 40 | 7 | | |
| 567 | 312 | 201 | 50 | 10 | | | 5 | 34 | 15 | 10 | 3 | 739 | 7 | | | 0 | | | |
| 302 | 173 | 66 | 20 | 8 | 4 | | | 18 | 19 | 3 | 3 | 停 | 止 | 閱 | 覽 | 28 | | | |
| 184 | 78 | 80 | 45 | | | | 2 | 例 | | | 假 | 476 | 6 | | | 16 | | | |
| 206 | 112 | 49 | 6 | | | | | 29 | 17 | 4 | 2 | 675 | 8 | | | 40 | | | |
| 152 | 98 | 102 | 20 | 1 | | | | 32 | 21 | 15 | 2 | 605 | 9 | | | 40 | | | |
| 135 | 79 | 93 | 28 | 5 | | | | 31 | 20 | 4 | | 588 | 5 | 3 | | 29 | | | |
| 305 | 183 | 76 | 36 | | 4 | 2 | 24 | 12 | 22 | 4 | | 778 | 6 | 1 | | 45 | | | |
| 230 | 115 | 84 | 31 | 10 | | | | 28 | 22 | 12 | 2 | 放 | | | 假 | 34 | | | |
| 5050 | 1984 | 1326 | 404 | 115 | 37 | 8 | 58 | 508 | 407 | 170 | 47 | 14412 | 164 | 20 | 20 | 829 | 51 | | |
| 8764 | | | | 218 | | | 1132 | | | 14616 | | | 880 | | | | | | |

本市各名勝遊覽處所遊人國籍人數統計表(續)

| 古物陳列所 | | | 故宮博物院 | | | 太 | | | 廟 | | | 景 | | | 山 | | | 農事試驗場 | | | 雍和宮 | | |
|--------|--------|--------|---------|--------|--------|--------|---------|--------|--------|--------|---------|--------|--------|--------|---------|--------|--------|--------|---------|--------|--------|--------|---------|
| 國 人 | 日本人 | | 歐 美人 | 國 人 | 日本人 | | 歐 美人 | 國 人 | 日本人 | | 歐 美人 | 國 人 | 日本人 | | 歐 美人 | 國 人 | 日本人 | | 歐 美人 | 國 人 | 日本人 | | 歐 美人 |
| | 普 通 | 軍 人 | | | 普 通 | 軍 人 | | | 普 通 | 軍 人 | | | 普 通 | 軍 人 | | | 普 通 | 軍 人 | | | 普 通 | 軍 人 | |
| 84 | 93 | 62 | 3 | 190 | 57 | 31 | 5 | 30 | 9 | 2 | 6 | 41 | 50 | 51 | 5 | 23 | | | | | 12 | 8 | |
| 198 | 110 | 28 | 7 | 302 | 50 | 16 | 7 | 68 | 10 | 5 | 15 | 120 | 101 | 48 | 11 | 75 | 12 | | 6 | | 24 | 3 | |
| 177 | 194 | 70 | 41 | 266 | 65 | 34 | 10 | 60 | 34 | 5 | 19 | 100 | 180 | 95 | 12 | 137 | 25 | | 11 | 12 | 27 | 8 | 10 |
| 123 | 112 | 18 | 11 | 91 | 56 | 43 | 4 | 46 | 28 | 6 | 18 | 150 | 67 | 45 | 6 | 64 | 12 | | 4 | | 9 | 5 | |
| 114 | 115 | 20 | 16 | 97 | 60 | 21 | 19 | 32 | 8 | 6 | 14 | 40 | 51 | 35 | 7 | 78 | 21 | | 7 | 6 | 18 | 1 | |
| 99 | 97 | 53 | 14 | 59 | 68 | 28 | 13 | 28 | 17 | 5 | 10 | 101 | 40 | 35 | 26 | 61 | 11 | | 3 | 11 | 18 | | |
| 69 | 93 | 45 | 5 | 39 | 29 | 13 | 1 | 37 | 8 | 3 | 8 | 61 | 63 | 35 | 10 | 78 | 17 | | 5 | | 15 | | |
| 66 | 92 | 54 | 18 | 42 | 32 | 15 | 1 | 21 | 12 | 3 | 4 | 51 | 45 | 35 | 6 | 77 | 15 | | 6 | | 15 | 5 | |
| 101 | 89 | 47 | 6 | 100 | 79 | 24 | | 22 | 12 | 3 | 4 | 40 | 45 | 90 | 10 | 41 | 8 | | 3 | | 3 | 3 | |
| 101 | 94 | 49 | 18 | 154 | 58 | 42 | 2 | 65 | 20 | 3 | 4 | 93 | 60 | 240 | 7 | 75 | 14 | | 7 | | 22 | 5 | |
| 116 | 45 | 49 | 2 | 133 | 46 | 51 | 4 | 21 | 14 | 3 | 7 | 31 | 60 | 62 | 4 | 44 | 7 | | 2 | | 13 | 2 | |
| 109 | 39 | 25 | 6 | 58 | 30 | 58 | 10 | 18 | 10 | 2 | 6 | 30 | 20 | 304 | 7 | 26 | 5 | | 2 | | 4 | 2 | |
| 110 | 53 | 26 | 5 | 52 | 41 | 7 | 2 | 22 | 12 | 4 | 8 | 50 | 31 | 53 | 8 | 28 | 7 | | 5 | | 12 | 1 | |
| 停 | 止 | 售 | 票 | 219 | 77 | 53 | 4 | 28 | 22 | 2 | 18 | 57 | 53 | 55 | 5 | 56 | 18 | | 6 | | 21 | | |
| 127 | 60 | 36 | 9 | 72 | 14 | 10 | 9 | 33 | 8 | 9 | 9 | 47 | 33 | 13 | 7 | 22 | 0 | | 2 | | 6 | | |
| 89 | 45 | 76 | 2 | 23 | 22 | 37 | | 12 | 3 | | | 30 | 32 | 260 | 3 | 21 | | | | 41 | 7 | 9 | |
| 139 | 68 | 34 | 4 | 94 | 43 | 43 | 7 | 37 | 28 | 5 | 7 | 49 | 83 | 93 | 7 | 99 | 37 | | 16 | | 6 | 2 | |
| 116 | 73 | 71 | | 97 | 48 | 75 | 11 | 30 | 8 | 10 | 6 | 95 | 34 | 40 | 2 | 50 | 11 | | 2 | | 10 | 3 | |
| 89 | 705 | 24 | 2 | 89 | 50 | 33 | 14 | 64 | 10 | 2 | 10 | 72 | 50 | 104 | 10 | 48 | 13 | | 3 | 6 | 12 | 2 | 5 |
| 113 | 49 | 20 | | 64 | 28 | 19 | 3 | 30 | 5 | 4 | 5 | 50 | 40 | 35 | 6 | 48 | 15 | | 6 | | 12 | | |
| 83 | 34 | 90 | 5 | 100 | 21 | 34 | 2 | 12 | 8 | 2 | 4 | 42 | 30 | 350 | 1 | 27 | 7 | | 3 | | 6 | 1 | |
| 132 | 30 | 69 | 3 | 77 | 38 | 27 | 2 | 19 | 13 | 5 | 5 | 51 | 41 | 35 | 6 | 62 | 16 | | 6 | 2 | 9 | 1 | |
| 169 | 76 | 53 | 3 | 68 | 35 | 32 | 10 | 44 | 22 | 7 | 7 | 100 | 80 | 95 | 4 | 75 | 21 | | 13 | | 8 | 1 | |
| 180 | 72 | 73 | 16 | 92 | 82 | 28 | 11 | 57 | 25 | 5 | 18 | 100 | 90 | 106 | 12 | 82 | 13 | | 4 | | 29 | 4 | |
| 92 | 58 | 36 | 19 | 70 | 64 | 31 | 26 | 84 | 24 | 10 | 12 | 150 | 84 | 120 | 10 | 86 | 22 | | 7 | | 24 | 4 | |
| 83 | 43 | 48 | 13 | 59 | 40 | 17 | 22 | 71 | 24 | 9 | 13 | 40 | 30 | 159 | 5 | 75 | 11 | | 5 | | 2 | 9 | |
| 145 | 55 | 25 | 16 | 52 | 24 | 28 | | 90 | 25 | 14 | 15 | 80 | 60 | 30 | 1 | 82 | 25 | | 12 | | 4 | 1 | |
| 155 | 54 | 45 | 11 | 52 | 23 | 29 | 3 | 44 | 46 | 9 | 12 | 70 | 72 | 35 | 6 | 57 | 7 | | 4 | | 19 | | |
| 103 | 47 | 55 | 7 | 58 | 16 | 34 | 4 | 87 | 15 | 7 | 20 | 72 | 84 | 53 | 5 | 81 | 17 | | 5 | | 15 | | |
| 190 | 67 | 41 | 9 | 62 | 42 | 30 | 10 | 103 | 31 | 19 | 18 | 100 | 92 | 95 | | 76 | 13 | | 8 | 8 | 4 | 10 | |
| 408 | 99 | 145 | 30 | 141 | 217 | 25 | 16 | 149 | 45 | 15 | 17 | 190 | 100 | 95 | 15 | 169 | 26 | | 8 | 9 | 15 | 1 | 10 |
| 3880 | 2841 | 1487 | 301 | 3072 | 1455 | 968 | 232 | 1464 | 556 | 184 | 319 | 2303 | 1901 | 2991 | 224 | 2023 | 435 | | 171 | 95 | 401 | 91 | 25 |
| 8509 | | | 5777 | | | 2523 | | | 7419 | | | 2629 | | | 612 | | | | | | | | |

本市各名勝遊覽處所遊人國籍人數年報表

二十八年度

| 日 | 遊覽機關 國籍 | 頤和園 | | | 玉泉山 | | | 天壇 | | | 先農壇 | | | | | |
|----|------------|--------|-------|-------|-------|------|------|-------|------|------|-------|-------|------|-------|------|-----|
| | | 國人 | 日本人 | | 歐美人 | 國人 | 日本人 | | 歐美人 | 國人 | 日本人 | | 歐美人 | | | |
| | | | 普通 | 軍人 | | | 普通 | 軍人 | | | 普通 | 軍人 | | | | |
| 一 | 月 | 358 | 1844 | 2602 | 283 | 10 | 423 | 164 | 47 | 192 | 1309 | 1184 | 383 | 218 | 45 | 6 |
| 二 | 月 | 351 | 2340 | 2871 | 356 | 4 | 421 | 246 | 65 | 224 | 1650 | 1145 | 427 | 313 | 42 | 15 |
| 三 | 月 | 762 | 4775 | 4136 | 328 | 84 | 562 | 579 | 138 | 360 | 2484 | 2490 | 573 | 533 | 92 | 21 |
| 四 | 月 | 5112 | 10141 | 5308 | 1211 | 519 | 1563 | 846 | 529 | 715 | 4193 | 2007 | 1154 | 1487 | 259 | 64 |
| 五 | 月 | 3268 | 7730 | 5771 | 824 | 160 | 720 | 559 | 282 | 425 | 3702 | 2124 | 622 | 1486 | 176 | 51 |
| 六 | 月 | 2774 | 5210 | 5078 | 855 | 180 | 672 | 327 | 389 | 344 | 2990 | 2163 | 805 | 2107 | 262 | 33 |
| 七 | 月 | 1990 | 4221 | 2895 | 683 | 91 | 411 | 303 | 116 | 318 | 1787 | 1198 | 688 | 2156 | 373 | 15 |
| 八 | 月 | 2435 | 4807 | 3727 | 602 | 130 | 532 | 408 | 167 | 338 | 2345 | 1536 | 490 | 2414 | 364 | 61 |
| 九 | 月 | 2605 | 5781 | 4464 | 533 | 210 | 698 | 553 | 271 | 443 | 2915 | 1510 | 587 | 1526 | 376 | 25 |
| 十 | 月 | 2935 | 6906 | 4423 | 710 | 318 | 981 | 1045 | 353 | 496 | 4154 | 1837 | 639 | 941 | 215 | 13 |
| 十一 | 月 | 1391 | 3728 | 2876 | 370 | 115 | 385 | 239 | 186 | 179 | 2504 | 1408 | 369 | 350 | 119 | |
| 十二 | 月 | 767 | 2364 | 2724 | 253 | 19 | 104 | 132 | 110 | 175 | 1485 | 1109 | 252 | 189 | 107 | |
| 共 | 計 | 24748 | 59847 | 46875 | 7008 | 1840 | 7472 | 5201 | 2655 | 4209 | 31518 | 19711 | 6989 | 13720 | 2430 | 304 |
| 總 | 計 | 138478 | | | 17168 | | | 62427 | | | 16454 | | | | | |

本市各名勝遊覽處所遊人國籍人數年報表(續)

| 五 塔 寺 | | | 孔 | | | 廟 | | | 北 海 公 園 | | | 國 園 | | | 城 | | |
|-------|-------|-----|-------|------|-------|------|-------|--------|---------|-------|-------|-------|-------|-------|-------|--|--|
| 國 人 | 日 本 人 | | 歐 美 人 | 國 人 | 日 本 人 | | 歐 美 人 | 國 人 | 日 本 人 | | 歐 美 人 | 國 人 | 日 本 人 | | 歐 美 人 | | |
| | 普 通 | 軍 人 | | | 普 通 | 軍 人 | | | 普 通 | 軍 人 | | | 普 通 | 軍 人 | | | |
| | | | | 12 | 100 | 142 | 36 | 16199 | 7606 | 1564 | 3945 | 326 | 238 | 160 | 187 | | |
| | | | | 22 | 107 | 174 | 44 | 10988 | 3905 | 757 | 1527 | 588 | 308 | 148 | 131 | | |
| | | | | 67 | 197 | 228 | 62 | 15057 | 11395 | 2168 | 1848 | 760 | 559 | 662 | 155 | | |
| | | | | 82 | 297 | 426 | 113 | 53414 | 35753 | 4526 | 3563 | 1310 | 850 | 1388 | 382 | | |
| | | | | 57 | 262 | 362 | 72 | 40081 | 31282 | 4349 | 3609 | 1193 | 791 | 1330 | 427 | | |
| 184 | 17 | 30 | 30 | 23 | 227 | 302 | 80 | 69578 | 19502 | 3180 | 3848 | 1112 | 605 | 1063 | 364 | | |
| 146 | 10 | 8 | 21 | 28 | 132 | 166 | 64 | 63942 | 27375 | 4124 | 5383 | 855 | 501 | 590 | 291 | | |
| 68 | 7 | 4 | 34 | 35 | 232 | 282 | 94 | 77318 | 26692 | 4282 | 3790 | 994 | 578 | 1606 | 276 | | |
| 85 | 20 | 25 | 32 | 42 | 159 | 252 | 42 | 33878 | 13124 | 3256 | 1898 | 581 | 1079 | 1343 | 267 | | |
| 657 | 15 | 24 | 29 | 44 | 297 | 285 | 79 | 19679 | 9397 | 2055 | 2658 | 1297 | 684 | 873 | 359 | | |
| 4 | 6 | 3 | 21 | 23 | 131 | 166 | 38 | 9087 | 4153 | 1118 | 1760 | 658 | 372 | 388 | 216 | | |
| 8 | | 9 | 23 | 41 | 83 | 113 | 17 | 24965 | 12506 | 3372 | 1749 | 510 | 327 | 602 | 171 | | |
| 1152 | 75 | 103 | 190 | 476 | 2233 | 2898 | 741 | 434186 | 202690 | 34751 | 35578 | 10184 | 6892 | 10153 | 3226 | | |
| 1520 | | | | 6348 | | | | 707205 | | | | 30455 | | | | | |

本市各名勝遊覽處所遊人國籍人數年報表(續)

| 中央公園 | | | | 中南海公園 | | | | 香山靜宜園 | | | | 國貨陳列館 | | | | 鼓樓 | | | |
|--------|--------|--------|-------|-------|-------|-------|------|-------|------|------|------|-------|------|------|-----|--------|------|-----|-----|
| 國人 | 日本人 | | 歐美人 | 國人 | 日本人 | | 歐美人 | 國人 | 日本人 | | 歐美人 | 國人 | 日本人 | | 歐美人 | 國人 | 日本人 | | 歐美人 |
| | 普通 | 軍人 | | | 普通 | 軍人 | | | 普通 | 軍人 | | | 普通 | 軍人 | | | 普通 | 軍人 | |
| 17992 | 2919 | 2191 | 538 | 3603 | 1009 | 146 | 44 | | | | | 463 | 392 | 212 | 21 | 11460 | 79 | 8 | 29 |
| 19257 | 3203 | 2250 | 507 | 1067 | 422 | 13 | 73 | 204 | 53 | 18 | 33 | 910 | 571 | 236 | 31 | 64748 | 113 | 35 | 22 |
| 36974 | 6831 | 3518 | 773 | 1649 | 430 | 437 | 121 | 871 | 76 | 140 | 61 | 1488 | 951 | 253 | 28 | 38194 | 179 | 31 | 16 |
| 81838 | 21536 | 9238 | 1736 | 4096 | 715 | 1075 | 320 | 1761 | 248 | 373 | 154 | 762 | 552 | 248 | 37 | 11422 | 169 | 70 | 28 |
| 95711 | 41335 | 13876 | 3981 | 3040 | 1718 | 2261 | 551 | 694 | 141 | 195 | 103 | 596 | 487 | 224 | 45 | 10408 | 218 | 35 | 28 |
| 75291 | 39402 | 12205 | 4375 | 2840 | 4071 | 5474 | 245 | 463 | 174 | 198 | 111 | 740 | 573 | 190 | 44 | 10570 | 198 | 28 | 5 |
| 62480 | 36992 | 14175 | 3672 | 6771 | 3967 | 5988 | 127 | 570 | 109 | | 81 | 444 | 337 | 181 | 46 | 9239 | 120 | 11 | 5 |
| 59314 | 35250 | 15161 | 2734 | 13138 | 3323 | 1862 | 104 | 846 | 120 | 153 | 112 | 375 | 312 | 204 | 50 | 12055 | 148 | 52 | 19 |
| 29807 | 23316 | 10718 | 2220 | 5111 | 1462 | 909 | 429 | 635 | 571 | 42 | 272 | 1006 | 631 | 184 | 50 | 12840 | 225 | 34 | 8 |
| 23073 | 19811 | 6716 | 2090 | 4622 | 825 | 483 | 241 | 1678 | 571 | 223 | 248 | 789 | 580 | 241 | 67 | 11927 | 188 | 95 | 34 |
| 12082 | 11315 | 6232 | 1338 | 2548 | 567 | 296 | 130 | 378 | 141 | 27 | 161 | 608 | 432 | 153 | 51 | 12848 | 216 | 48 | 11 |
| 13869 | 11788 | 4195 | 1019 | 5050 | 1984 | 1326 | 404 | 115 | 37 | 8 | 58 | 508 | 407 | 170 | 47 | 14412 | 164 | 20 | 20 |
| 527688 | 253698 | 100475 | 24983 | 53535 | 20493 | 20270 | 2789 | 8215 | 2241 | 1377 | 1394 | 8589 | 6225 | 2496 | 517 | 220123 | 2017 | 467 | 225 |
| 906844 | | | | 97087 | | | | 13227 | | | | 17927 | | | | 22832 | | | |

本市各名勝遊覽處所遊人國籍人數年報表(續)

| 歷史博物館 | | | 古物陳列所 | | | | 故宮博物院 | | | | 太 廟 | | | | 景 山 | | | | |
|--------|--------|--------|----------|--------|--------|--------|----------|--------|--------|--------|----------|--------|--------|--------|----------|-------|-------|-------|------|
| 國 人 | 日 本 人 | | 歐 美 人 | 國 人 | 日 本 人 | | 歐 美 人 | 國 人 | 日 本 人 | | 歐 美 人 | 國 人 | 日 本 人 | | 歐 美 人 | | | | |
| | 普 通 | 軍 人 | | | 普 通 | 軍 人 | | | 普 通 | 軍 人 | | | 普 通 | 軍 人 | | | | | |
| 1142 | 520 | | 66 | 4774 | 2474 | 1732 | 166 | 3446 | 962 | 1597 | 86 | 3842 | 619 | 287 | 367 | 1958 | 1324 | 790 | 149 |
| 1976 | 405 | | 71 | 4278 | 3191 | 1395 | 388 | 3022 | 1340 | 1294 | 118 | 4853 | 467 | 199 | 420 | 3027 | 1324 | 610 | 131 |
| 1276 | 937 | | 104 | 3948 | 4735 | 1890 | 240 | 4070 | 2228 | 1806 | 152 | 2025 | 521 | 268 | 472 | 5579 | 2283 | 1080 | 260 |
| 1055 | 1217 | | 166 | 3769 | 4864 | 1468 | 754 | 5061 | 3233 | 2081 | 309 | 4509 | 1119 | 515 | 902 | 6781 | 3315 | 1730 | 486 |
| 1010 | 383 | | 107 | 3880 | 5436 | 1874 | 412 | 5926 | 3535 | 2344 | 371 | 4938 | 1319 | 480 | 897 | 5378 | 4143 | 2517 | 296 |
| 1760 | 193 | | | 5295 | 3479 | 1773 | 788 | 4248 | 2326 | 2046 | 305 | 5666 | 826 | 350 | 607 | 4967 | 2461 | 1480 | 325 |
| 476 | 162 | | | 2121 | 3114 | 1161 | 411 | 2622 | 1811 | 868 | 204 | 4349 | 1126 | 180 | 616 | 3872 | 2311 | 829 | 425 |
| 352 | 83 | | | 2310 | 3800 | 1339 | 314 | 3006 | 2160 | 1295 | 410 | 4710 | 1463 | 250 | 1063 | 4595 | 2811 | 810 | 498 |
| 1441 | 144 | | | 5477 | 4638 | 1669 | 286 | 4155 | 1970 | 1455 | 218 | 4024 | 1519 | 307 | 1101 | 5816 | 2801 | 779 | 336 |
| 2569 | 58 | | | 9473 | 4523 | 1951 | 504 | 7067 | 2387 | 1419 | 261 | 2479 | 1409 | 293 | 679 | 3583 | 3444 | 1253 | 260 |
| 769 | 50 | | | 2967 | 3596 | 1755 | 341 | 2441 | 1551 | 910 | 179 | 1454 | 483 | 145 | 323 | 2561 | 2217 | 1493 | 258 |
| 829 | 51 | | | 3880 | 2841 | 1487 | 301 | 3072 | 1455 | 968 | 232 | 1464 | 556 | 184 | 319 | 2303 | 1901 | 2991 | 224 |
| 14655 | 4203 | | 514 | 52172 | 46691 | 19494 | 4905 | 47836 | 24958 | 18083 | 2845 | 44313 | 11463 | 3464 | 7766 | 50420 | 30335 | 16362 | 3948 |
| 19372 | | | 122262 | | | | 93722 | | | | 67006 | | | | 100765 | | | | |

本市各名勝遊覽處所遊人國籍人數年報表(續)

| 農事試驗場 | | | 雍和宮 | | | | |
|--------|--------|--------|--------|--------|--------|-------------|-----|
| 國 人 | 日 本 人 | | 國 人 | 日 本 人 | | 歐 美 人 | |
| | 普 通 | 軍 人 | | 普 通 | 軍 人 | | |
| 1546 | 219 | | 67 | 67 | 387 | 181 | 21 |
| 4051 | 357 | | 102 | 27 | 369 | 190 | 19 |
| 4473 | 435 | | 144 | 435 | 798 | 311 | 57 |
| 12482 | 1110 | | 388 | 81 | 973 | 279 | 89 |
| 9530 | 1008 | | 376 | 245 | 796 | 258 | 125 |
| 9169 | 841 | | 302 | 109 | 648 | 200 | 113 |
| 5408 | 626 | | 259 | 56 | 622 | 149 | 82 |
| 4717 | 685 | | 260 | 103 | 687 | 144 | 141 |
| 6998 | 1002 | | 292 | 102 | 610 | 260 | 99 |
| 7327 | 887 | | 301 | 228 | 833 | 315 | 155 |
| 2940 | 471 | | 175 | 99 | 487 | 113 | 66 |
| 2023 | 435 | | 171 | 95 | 401 | 91 | 25 |
| 70664 | 8076 | | 2837 | 1647 | 7611 | 2491 | 992 |
| 81577 | | | 12741 | | | | |

社會局觀光科宣傳股製

本市遊覽車乘客國籍人數年報表

民國二十八年年度

| 月 | 別 | 第一路 | | | | 第二路 | | | | 總計 |
|----|---|--------|-------------|-------------|--------|--------|-------------|-------------|--------|------|
| | | 國 人 | 日 本 人 | 歐 美 人 | 共 計 | 國 人 | 日 本 人 | 歐 美 人 | 共 計 | |
| 1 | 月 | | 320 | | 320 | | 15 | | 15 | 335 |
| 2 | 月 | | 314 | | 314 | | 8 | | 8 | 322 |
| 3 | 月 | 5 | 342 | | 347 | | | | | 347 |
| 4 | 月 | 6 | 550 | 4 | 560 | | 50 | | 50 | 610 |
| 5 | 月 | 10 | 604 | 3 | 617 | 2 | 58 | | 60 | 677 |
| 6 | 月 | 9 | 710 | 10 | 729 | 2 | 110 | | 112 | 841 |
| 7 | 月 | 10 | 591 | 2 | 603 | | 7 | | 7 | 610 |
| 8 | 月 | 15 | 710 | 3 | 728 | 2 | 73 | | 75 | 803 |
| 9 | 月 | 10 | 470 | 2 | 482 | | 33 | | 33 | 515 |
| 10 | 月 | 6 | 724 | | 730 | | 17 | | 17 | 747 |
| 11 | 月 | 50 | 624 | | 674 | | | | | 674 |
| 12 | 月 | 5 | 589 | | 594 | | | | | 594 |
| 共 | 計 | 126 | 6548 | 24 | 6698 | 6 | 371 | 0 | 377 | 7075 |

社會局觀光科製

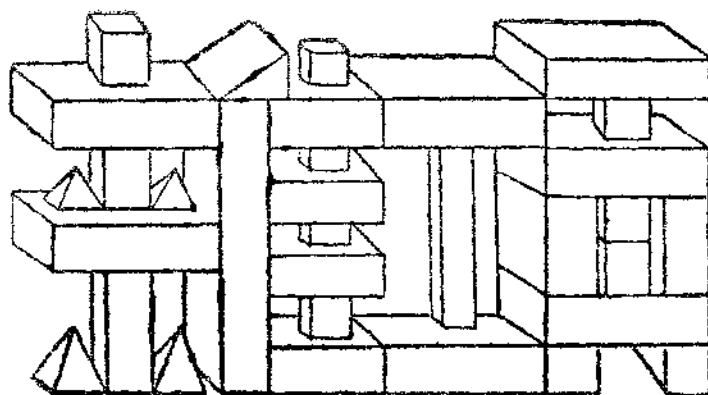

火 災

本市火災調查表

二十八年十二月

| 戶 主 | 區 別 | 地 址 | 日 時 | 起 火 原 因 | 火 災 次 數 | | 損 房 | 失 損 總 計 (元) | | 備 政 |
|--------|-----|--------|--------|--------------|---------|-----|-----|-------------|-----|------|
| | | | | | 已成災 | 未成災 | | 間 | 總估計 | |
| 綽 | 北郊 | 約 房 村 | 1日15時 | 小孩玩弄 火種失慎 | 1 | | 1 | 30 | | |
| 元豐五金車行 | 外一 | 正陽門大街 | 1日19時 | 不明 | 1 | | 6 | 不詳 | | |
| 孟記雜貨舖 | 外二 | 琉璃廠東南園 | 2日21時 | 煤火 燈失慎 | 1 | | 1 | 1,200 | | |
| 日商廣和洋行 | 內一 | 西總布胡同 | 12日13時 | 烟筒溢火 | 1 | | 3 | 1,500 | | |
| 恒豐厚菸舖 | 內三 | 隆福寺街 | 24日4時 | 燈火失慎 | 1 | | 5 | 21,500 | | |
| 住戶呂承澤 | 外二 | 後孫公園 | 29日18時 | 電線走火 | 1 | | 19 | 34,000 | | 延燒一戶 |

本市火災調查表

民國二十八年度

| 項 目 月 份 | 起 火 次 數 | | | 起 火 原 因 | | | | | 損 失 | | | | 附 註 |
|------------------|---------|-------------|-------------|---------|--------|------------------|--------|--------|--------|--------|------------------|--------------------|--------|
| | 總 計 | 已 成 災 | 未 成 災 | 失 慎 | 縱 火 | 電 線 走 火 | 不 明 | 其 他 | 房 間 | 動 產 | 傷 亡 人 數 | 總 計 估 (元) | |
| 總 計 | 74 | 74 | 0 | 34 | 1 | 24 | 15 | 0 | 1,176 | | 10 | 701,510 | |
| 一 月 | 5 | 5 | | 2 | | 1 | 2 | | 31 | | 2 | 5,440 | |
| 二 月 | 2 | 2 | | 2 | | | | | 24 | | | 4,490 | |
| 三 月 | 3 | 3 | | 1 | | 1 | 1 | | 25 | | | 3,800 | |
| 四 月 | 12 | 12 | | 4 | | 5 | 3 | | 88 | | | 48,334 | |
| 五 月 | 16 | 16 | | 7 | | 6 | 3 | | 101 | | 3 | 127,876 | |
| 六 月 | 7 | 7 | | 3 | | 1 | 3 | | 66 | | 4 | 146,640 | |
| 七 月 | 2 | 2 | | 2 | | | | | 14 | | | 15,550 | |
| 八 月 | 3 | 3 | | 2 | | | 1 | | 12 | | | 4,420 | |
| 九 月 | 4 | 4 | | 1 | | 3 | | | 22 | | | 51,830 | |
| 十 月 | 8 | 8 | | 3 | | 5 | | | 121 | | 1 | 71,000 | |
| 十一 月 | 6 | 6 | | 3 | 1 | 1 | 1 | | 42 | | | 98,900 | |
| 十二 月 | 6 | 6 | | 4 | | 1 | 1 | | 35 | | | 58,230 | |

會計

北京特別市社會局收支對照表(一)

中華民國二十八年十二月份

| 收 | 入 | 摘 | 要 | 支 | 出 |
|---|---------|--|---|---|---------|
| | 8267.40 | 收 入 之 部 由 財 政 局 撥 給 經 費 支 出 之 部 經 常 門 | | | |
| | | 俸 餉 文 郵 租 消 雜 購 營 特 旅 其 | | | 5525.32 |
| | | 項 工 | | | 640.00 |
| | | | | | 570.48 |
| | | | | | 40.00 |
| | | | | | 165.90 |
| | | | | | 653.10 |
| | | | | | 12.90 |
| | | | | | 62.60 |
| | | 別 辦 公 | | | 300.00 |
| | | 運 費 費 他 | | | 183.89 |
| | | 支 出 合 計 | | | 8154.19 |
| | | 結 餘 | | | 113.21 |
| | 8267.40 | 合 計 | | | 8267.40 |

社會局事務股製

北京特別市社會局收支對照表(二)

中華民國二十八年十一月份

| 收 | 入 | 摘 | 要 | 支 | 出 |
|---|----------|--|---|---|----------|
| | 19439.66 | 收 入 之 部 由 財 政 局 領 到 各 附 屬 機 關 經 常 費 及 救 濟 院 上 月 結 存 服 裝 費 | | | |
| | | 支 出 之 部 經 常 門 | | | |
| | | 東 安 市 場 管 理 處 | | | 647.56 |
| | | 東 單 菜 市 場 管 理 處 | | | 313.95 |
| | | 西 安 市 場 管 理 處 | | | 46.39 |
| | | 西 單 市 場 管 理 處 | | | 199.96 |
| | | 廣 安 市 場 管 理 處 | | | 63.88 |
| | | 文 化 商 場 管 理 處 | | | 55.66 |
| | | 朝 陽 市 場 管 理 處 | | | 6.00 |
| | | 平 民 住 宅 事 務 所 | | | 38.47 |
| | | 救 濟 院 | | | 10642.20 |
| | | 救 濟 院 支 上 月 份 服 裝 費 | | | 7300.00 |
| | | 支 出 合 計 | | | 19314.07 |
| | | 結 餘 | | | 125.53 |
| | 19439.66 | 合 計 | | | 19439.66 |

社會局事務股製

人口

華北各地日僑人口統計表

二十八年十二月一日現在

| 地名 | 日本 | | | | | | | | | | 朝鮮 | | | | | | | | | | 台 | | | 人 | | | 戶數 | 人口計 |
|-----|-------|-------|------|-------|-------|-------|------|------|------|------|------|-------|----|-----|----|----|----|-----|-------|-------|----|---|---|---|---|--|----|-----|
| | 男 | | | | | 女 | | | | | 男 | | | | | 女 | | | | | 戶數 | 計 | 男 | 女 | 計 | | | |
| | 大人 | | 小人 | | | 大人 | | 小人 | | | 大人 | | 小人 | | | 大人 | | 小人 | | | | | | | | | | |
| | 戶數 | 大人 | 小人 | 大人 | 小人 | 戶數 | 大人 | 小人 | 大人 | 小人 | 戶數 | 大人 | 小人 | 大人 | 小人 | 戶數 | 大人 | 小人 | 大人 | 小人 | | | | | | | | |
| 北京 | 12894 | 47289 | 3457 | 9921 | 3412 | 34079 | 3293 | 4298 | 1291 | 2753 | 1251 | 9593 | 88 | 107 | 23 | 32 | 19 | 181 | 16275 | 43835 | | | | | | | | |
| 四郊 | 144 | 195 | 11 | 56 | 26 | 288 | 91 | 144 | 31 | 88 | 44 | 307 | | | | | | | 235 | 595 | | | | | | | | |
| 南口 | 506 | 517 | 5 | 60 | 7 | 589 | 24 | 24 | 0 | 16 | 0 | 40 | | | 1 | | | 2 | 531 | 630 | | | | | | | | |
| 南苑 | 58 | 89 | 28 | 71 | 16 | 204 | 33 | 40 | 10 | 29 | 14 | 93 | | | | | | | 91 | 297 | | | | | | | | |
| 長辛店 | 345 | 452 | 36 | 114 | 29 | 631 | 17 | 32 | 9 | 47 | 15 | 103 | | | | | | | 362 | 734 | | | | | | | | |
| 豐台 | 353 | 613 | 107 | 340 | 113 | 1173 | 13 | 26 | 1 | 29 | 4 | 60 | | | | | | | 346 | 1233 | | | | | | | | |
| 通州 | 179 | 183 | 10 | 57 | 11 | 261 | 28 | 31 | 11 | 34 | 9 | 85 | | | | | | | 207 | 346 | | | | | | | | |
| 古北口 | 141 | 128 | 27 | 67 | 18 | 240 | 13 | 13 | 2 | 9 | 1 | 25 | | | | | | | 154 | 265 | | | | | | | | |
| 密雲 | 19 | 76 | 2 | 14 | 1 | 93 | 8 | 61 | 3 | 12 | 4 | 80 | | | | | | | 27 | 173 | | | | | | | | |
| 保定 | 501 | 622 | 104 | 588 | 119 | 1410 | 105 | 168 | 56 | 142 | 56 | 422 | 1 | 2 | 1 | 2 | 1 | 6 | 607 | 1838 | | | | | | | | |
| 定縣 | 85 | 93 | 15 | 60 | 6 | 173 | 27 | 30 | 9 | 36 | 8 | 83 | | | | | | | 112 | 256 | | | | | | | | |
| 合計 | 15205 | 20236 | 3802 | 11345 | 37658 | 39141 | 3652 | 4867 | 1423 | 3195 | 1406 | 10891 | 30 | 110 | 24 | 34 | 20 | 188 | 18947 | 50220 | | | | | | | | |

人事

北京特別市社會局組織系統一覽表 二十八年十一月編製

社會局

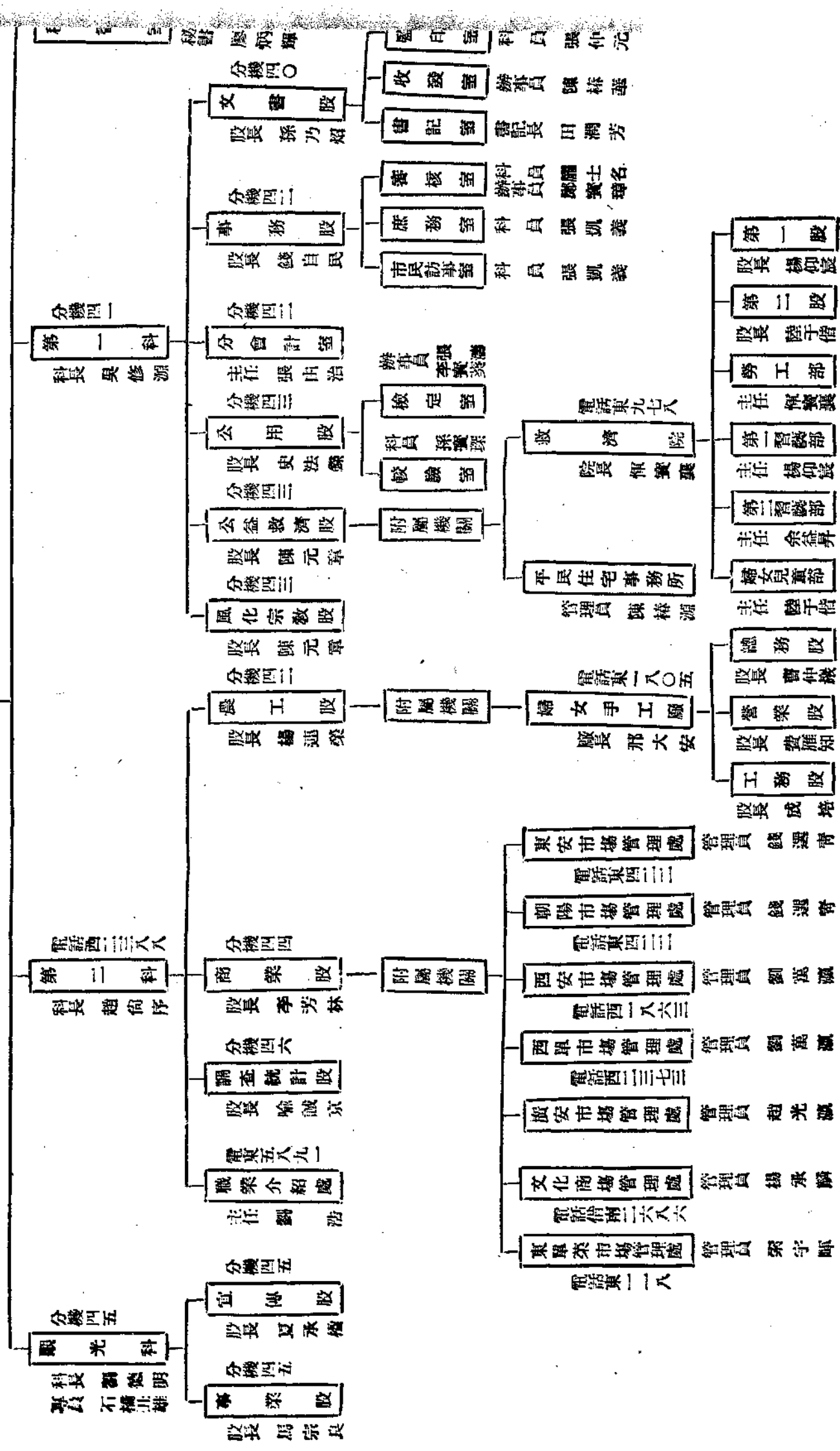

觀光科委員 劉國楨 事業股
王世英 宣傳股

劉浩 職業介紹處

陳烈 商業股

陶容 海農工股

第二科委員 師文志 調查統計股

孫德威 事務股

胡蔭軒 公用股

第一科委員 宋鼎鑄 公益救濟股

主席委員 喻誠 京

編輯者 北京特別市社會局編纂委員會

(非 賣 品)

民國二十九年一月出版

第三卷 第一號

社會統計月刊