اموال تجار ایرانی در عتبات عالیات را ضبط کردند

تجار بزرگترین مرکز اقتصادی بغداد بعنوان اعتراض بعمل پلیس عراق تعطیل کردند

آیت‌الله حکیم اعلام کرد در صورت ادامه بدرفتاری با ایرانیان، عراق را ترک خواهد نمود

شهربانی بغداد به تجار اخطار کرده چنانچه تادو روز دیگر مغازه های خود را باز نکنند اموال آنها مصادره میشود

● ماموران عراقی اززندانیان ایرانی بزور اعتراف می‌گیرند که شکنجه نشده‌اند!

در صفحه پنجم

اطلاعات ۱۳۰۴
۳۲ صفحه
دوشنبه ۱۰۵ اردیبهشت ۱۳۴۸
شماره ۱۲۸۸۰
تکشماره ۴ ریال
سال چهل وسوم

بعداز ظهر دیروز

طوفان وحشتناک تهران

وضع شهر را بکلی بهم ریخت

● ۳۰۰ درخت ریشه‌کن شد
● ۲۷ نفر مصدوم ومجروح شدند
● شیروانیها به پرواز درآمدند!
● آنتن تلویزیونها کج شد و کانال کولرها کنده شد
* یك ساختمان دوطبقه وچند دیوار سست پی ویران گردید
* سه نفر از بالکن وپشت‌بام بزمین سقوط کردند

درصفحه ٤

توفان بعد از ظهر دیروز بیش از ۳۰۰ درخت کهنسال را از ریشه‌کند و به معابر انداخت در عکس بالا یك درخت تنومند در خیابان کاخ در حالیکه‌روی یك اتومبیل‌آخرین‌سیستم سقوط کرده دیده میشود.

وزارت خارجه ایران‌سند دیگری منتشر کرد:

نخست‌وزیر انگلیس ازحمایت یکجانبه بریتانیا ازعراق نگران بود

درصفحه ۲۹

مقدم شاهنشاه در شیراز گلباران شد

شاهنشاه آریامهر بامداد امروز هنگام عزیمت به‌شیراز درفرودگاه مهرآباد از طرف مقامات عالیرتبه کشوری و لشگری بدرقه شدند. عکس بالا فرماندهان‌نیروهای‌مسلح شاهنشاهی را در حضور شاهنشاه آریامهر نشان میدهد.

ازچپ براست: تیمسار سپهبد فریدون جم رئیس ستاد بزرگ ارتشتاران، تیمسار ارتشبد خاتمی فرمانده نیروی هوائی، تیمسار سپهبد کمال معاون‌فرماندهی نیروی زمینی، دریاسالار رسائی فرمانده نیروی دریائی و تیمسار سپهبد اویسی فرمانده ژاندارمری کل کشور. در صفحه بیست‌ونهم

یک کشتی عراقی با پرچم ایران وارد خرمشهر شد

● کشتی ۱٤ رمضان که حامل کالای تجارتی میباشد ازلنگرگاه تااسکله توسط راهنمایان ایرانی هدایت میشود

در صفحه پنجم

اسامی ۱٦٤ خیابان تهران که امسال اسفالت میشود

● ٥ شرکت مقاطعه کاری که مسئولیت اسفالت این خیابانها را دارند معرفی شدند

امروز صورت اسامی خیابانهای تهران که بموجب قرارداد شهرداری و بوسیله مقاطعه‌کاران اسفالت اساسی میشود انتشار یافت وشهرداری اعلام کرد که در هریك از مناطق تهران درسال‌جاری چند خیابان بطور اساسی اسفالت خواهد شد. دراین قراردادها نام ومشخصات شرکت‌های مقاطعه‌کار نیز اعلام‌شد تا در صورت

بقیه در صفحه بیست‌ونهم

تغییرات مهم در وزارت کار

فتح‌الله معتمدی — جمشید فرمانفرماثیان — محمود خواجه نوری — امیرحسن فرزانه

● معاونین جدید وزارت‌کار و مدیر عامل‌جدیدسازمان بیمه های‌اجتماعی‌کارگران بحضور شاهنشاه معرفی شدند

در صفحه بیست‌ونهم

برای دیدار ازپیشرفتهای کارخانه های صنعتی آزمایش درساخت‌مصنوعات‌الکترونیکی

مدیران شرکت سانیو ژاپن به‌ایران آمدند

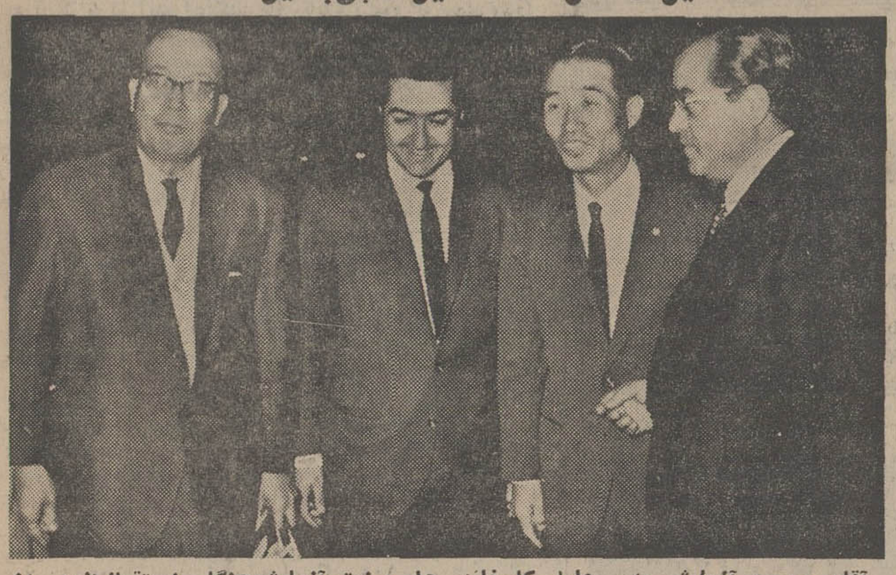

آقای محسن آزمایش مدیر عامل کارخانه های‌صنعتی‌آزمایش‌هنگام استقبال‌ازمدیران کارخانه‌های سانیو ژاپن

آقایان ایوو مدیرکل کارخانه های سانیو ژاپن و کامورا مدیر عامل این کارخانه برای‌بازدید از پیشرفتهای فنی کارخانه های صنعتی آزمایش در زمینه ساخت محصولات الکترونیکی وارد ایران شدند.

کارخانه های سانیو ژاپن که از بزرگترین سازندگان مصنوعات الکترونیکی دنیا میباشداخیرا یکرشته همکاری های فنی را در زمینه تولیدکامل وسائل الکترونیکی را با کارخانه های صنعتی آزمایش شروع نموده که تکمیل ساختمان ها و نصب وسائل فنی مربوط به آن در ایران بسرعت در حال اجراست.

طی مراسمی‌که صبح امروز در فرودگاه آبادان‌انجام‌گرفت:

خط مستقیم آبادان ـ هامبورک گشایش یافت

● استاندار خوزستان اقدام هواپیمائی ملی‌ایران را درگشایش خط جدید ستود

* مدیر عامل هواپیمائی ملی ایران گفت بااین پرواز مرکز خلیج فارس‌مستقیما به اروپا متصل شده‌است

ساعت هفت‌وچهل‌و پنج دقیقه صبح امروز طی مراسمی که در فرودگاه آبادان برگزار گردید، خط هوائی مستقیم آبادان ـ هامبورك لندن گشایش یافت و جت بوئینك ۷۲۷ هواپیمائی ملی ایران ازطریق استانبول به اروپا پرواز نمود.

در این‌مراسم آقای سالور استاندار خوزستان، تیمسارسپهبد علیمحمد خادمی مدیر عامل هواپیمائی ملی ایران، نمایندگان مردم خوزستان در مجلسین، فرماندهان نظامی خوزستان، روسای ادارات و رجال و معاریف آبادان شرکت داشتند بدوا تیمسار سپهبدعلیمحمد خادمی مدیر عامل هواپیمائی ملی ایران

بقیه در صفحه پنجم

بمناسبت درگذشت شادروان **نظام‌الدین امامی خوئی** از ساعت ۹ تا ۱۱ صبح روز٤شنبه هفدهم اردیبهشت مجلس ترحیمی **درمسجدجامع زنجان** برگزارخواهد شد. شرکت دراین‌مجلس تجلیل ازصفات انسانی وخصال ملکوتی این‌رجل پاك‌سرشت ونوع دوست است.

فرماندارمستقل‌زنجان ـ احسان‌اله حقیقی

آ ـ ۹۹۱٦

دانشگاه پهلوی
آگهی امتحان مسابقه ورودی برای دوره فوق لیسانس (M.S) (فیزیك دانشکده ادبیات و علوم دانشگاه‌پهلوی‌در صفحه ۱۸ این روزنامه چاپ‌شده است

کاباره باکارا
از امشب کلیه برنامه‌های خودرا تغییرداد. لطفا جزئیات را فردا درصفحه سوم همین روزنامه مطالعه فرمائید.
آ ـ ۱۰۱۰۲

ایرانا
اولین
محصول صنعتی استاندارد شدهٔ ایران

در پیشگاه مبارك علیاحضرت فرح پهلوی شهبانوی گرانمایه
آغاز سومین دوره مسابقات بین‌المللی
کشتی آزاد جام آریامهر
سه‌شنبه ۱٦ اردیبهشت‌ماه ۱۳٤۸
استادیوم محمد رضاشاه پهلوی ساعت ۱٦ر۳۰

پیشگاه مبارك شاهنشاه آریامهر
جان‌نثاران بیش از ۵۰۰۰ نفر کارگران سازمان آب‌منطقه‌ای تهران عضو خانه کارگر وابسته بسازمان کارگران و حزب ایران نوین ضمن پشتیبانی و تایید اقدامات مدبرانه دولت شاهنشاهی ایران ملهم از منویات عالی شاهنشاه آریامهر نسبت به تامین و تثبیت حقوق حقه ملت ایران در اروندرود و فسخ وابطال‌قرارداد جابرانه سال ۱۳۱٦ بدینوسیله آمادگی خود را برای جانبازی دوشادوش برادران سرباز اعلام میداریم و برای ابراز وفاداری‌و جانفشانی بهمین مناسبت متینگی با شرکت کلیه کارگران در اداره مرکزی‌سازمان آب‌منطقه‌ای‌تهران‌واقع در بولوار الیزابت دوم ـ خیابان فرح در ساعت ۳ بعداز ظهر روز سه شنبه مورخ۱٦ر۲ر٤۸ برگزار میگردد.
نمایندگان کارگران ـ حاجی طیبان ـ رمضان‌اسلامیه ـ فتح‌اله‌مرادی
آ ـ ٤۹۸۷

آگهی تغییر ساعات کار
۱ـ ساعات کار کلیه واحد های بانك رفاه کارگران از شانزدهم اردیبهشت ماه ۱۳٤۸ به استثناء ایام‌تعطیل‌رسمی تا اطلاع ثانوی بشرح زیر اعلام میگردد.
۱ـ برای مراجعه مشتریان بانك.
روزهای شنبه تا چهارشنبه از ساعت ۷½ الی ۱۳
روزهای پنجشنبه از ساعت ۷½ الی ۱۱½
۲ـ ساعات کار برای کارکنان بانك
روزهای شنبه تا چهارشنبه از ۷ بامداد الی ۱٤
روزهای پنجشنبه از ساعت ۷ بامداد الی ۱۲
بانك رفاه کارگران

بهترین پس‌اندازها پس‌انداز مسکن بانک رهنی ایران است

سرمقاله

بازگشت به‌عقب، هرگز!

درشماره گذشته تاریخچه روابط ایران و عراق ومسئله آبهای مرزی راکه موضوع اختلافات دوکشور می‌باشد ، برای استحضار خوانندگان عزیز منعکس کردیم. اتفاقا این مقاله مقارن شد باانتشار بیانیه وزارت امور خارجه که طی آن دولت ایران نیز در پاسخ اظهارات مقامات عراقی علت تعلیق مسائل مرزی راباستناد مدارك وسوابق تاریخی توضیح میدهد . ظاهرا وزارت امور خارجه عراق انعقاد عهدنامه مرزی منعقده درسال ۱۳۱۶ خورشیدی «۱۹۳۷ـم»را معلول شکایت ایران بجامعه ملل دانسته و یادآور شده است که«در زمان انعقاد قرارداد یعنی سالهای ۱۹۳۶و ۱۹۳۷عراق تحت فشار استعماربوده ودر چنین اوضاع واحوال عهدنامه منعقد شده و عراق قسمتی از قلمرو خود را در رودخانه مرزی بایران بخشیده است»!

اولا تاجائیکه اسناد و مدارك نشان میدهد از طرف ایران شکایتی درجامعه ملل طرح نشده و همانطور که عادت دولت عراق است درین خصوص نیز قلب‌حقیقت کرده و قضیه را وارونه جلوه داده‌اند ،زیرا شکایت مزبور درسال ۱۹۳۴از جانب دولت عراق ودر قبال اقدامات دولت‌ایران جهت تنفیذ حقوق‌حقه این کشور در آبهای مرزی بجامعه ملل تسلیم شد. زیرا دولت جدیدالتاسیس عراق که خود را وارث دعاوی دولت عثمانی میدانست بمنظور احراز حاکمیت خود برآبهای مرزی از طریق جلب موافقت مراجع بین‌المللی دست بفعالیت زد و اطمینان عراق در همانوقت نیزبه‌پشتیبانی دولت انگلیس بود که منافع دولت جدیدالتاسیس عراقرااز منافع کلی خود درین منطقه از جهان جدا نمیدانست. چنانکه میدانیم دوسال بعد نیز هنگامیکه عهدنامه مرزی ۳۷-۱۹۳۶ بین‌ایران وعراق منعقد میشد ، دولت انگلستان به حمایت ازنظرات ومنافع عراق برخاستو این موضوع را اسناد مختلف سیاسی، ازجمله نامه مستر «رندل» مسئول‌اداره شرق دروزارت‌امور خارجه انگلیس اثبات میکند که خطاب به «سرکلارك» سفیر انگلستان دربغداد مینویسد :«ایرانیها باکمال شدت برای خط‌القعر فشارخواهند آورد ولی عراقیها با پشتیبانی کلنل‌وارد ودر حقیقت دریاداری اینجا مصمم هستند که در مقابل چنین فشاری مقاومت کنند و فقط حاضرند که بایك باریکه کم‌عرض آب موافقت کنند».

این‌همان نکته‌ایست که‌امروز دولت عراق بعنوان «بخشیدن قسمتی از قلمرو خود به‌ایران تحت فشار استعمار» از آن یاد میکند ، درحالیکه استعمار کسی جز «کلنل‌وارد» و مستر «سیل» و «سرکلارك» و مستر «راندل» نیست و ما بهنگام ورق‌زدن اسناد سیاسی مربوط بدوران‌عقد قرارداد می‌بینیم که‌این آقایان همگی هم‌خودرا برای پشتیبانی از عراق ومعارضه بادعاوی حقه‌ایران مصروف داشته‌اند و بهمت آقایان بار دیگر درقرارداد کذائی ۱۳۱۶ مسئله تعیین خطمرزی براساس مقررات بین‌المللی معوق واین استخوان همچنان در میان زخم باقی‌ماند تا امروز که‌از سرنو مایه فساد شده است .

خوشبختانه از آنجا که علیرغم مقدمه‌چینی و مداخلات استعماری ، نمی‌باید ملت نجیبی باعتبار امضای خود سالیان دراز متحمل یك حق شکنی آشکار و تجاوز مسلم بحقوق ملی خویش بشود ، باامتناع عراق ازتعهداتی که بموجب همین‌قرارداد بعهده گرفته بود در حقیقت قرارداد ازآنطرف نقض وباطل شدو بخصوص حالاکه هردو دولت رسما اعلام میکنند واعتراف دارند باینکه قراردادتحت فشار استعمار ودرشرایط غیرطبیعی منعقد شده است ازنظر اصولی نیزعلتی برای ابقای آثار قرارداد باقی نمیماند .

بنابراین ، همانطور که مقامات دولت ایران مکرر اعلام کرده‌اند و نماینده دائمی ایران در سازمان ملل متحدنیز طی بیانیه‌ای باطلاع این مرجع عالی بین‌المللی رسانیده است دولت ایران بعد از سی ودو سال بردباری ودعوت مکرر ازدولت های وقت‌عراق برای آغاز مذاکره وتعیین حدود و حقوق مرزی دوکشور براساس یك قاعده دنیاپسند و شرافتمندانه ـ که ازطرف آن دولت همواره بطفره وتعلل برگزار شده است ـ ازتنها طریق ممکن درصدد تامین حقوق خود برآمده و طبیعی است که باملاحظه نقض موارد اساسی قرارداد از ناحیه دولت عراق بهیچ‌کیفیت ارزشی برای قرارداد منسوخ ۱۳۱۶ قائل نیست کماآنکه ملت‌ایران حاضر نخواهد بود یکقدم از جائی که ایستاده است بعقب بازگردد .

تصور میکنم تحمل تعدیات یك همسایه در رودخانه‌ای که شصت‌و هفت درصد آب‌آن ازخاك ایران سرچشمه میگیرد و هفتاد و پنج‌درصد عواید آن از طریق آمدورفت کشتی‌هائی تامین میشود که مقصد ومبدا حرکتشان بنادر ایران میباشد ، بیش‌ازین جایز نیست و هیچ دلیلی ندارد کشوری که قادر به استیفای حقوق حقه خود می‌باشد درچنین عصری بازهم درمقابل ناسازگاری های همسایه نامهربان کوتاه بیایدو تسلیم حرف ناحساب شود . بدیهی است که دولت وملت ایران‌مثل همیشه برای حل مسالمت‌آمیز مسائل مرزی بین دو کشور آمادگی دارند ولی فقط مذاکراتی را می‌پذیرند که مبتنی برحرف حساب و موازین بین‌المللی باشد .

نخستین نبرد در مرز اسرائیل و لبنان

عمان ـ خبرگزاری فرانسه ـ جنگنده های شکاری اسرائیل امروز یك پایگاه «جبهه خلق آزادی بخش فلسطین» رادر خاك اردن بشدت بمباران کردند . سخنگوی ارتش اسرائیل ضمن اعلام این خبر گفت که کماندو های جبهه آزادی بخش فلسطین ازاین پایگاه که در جنوب بحرالمیت قرار دارد برای‌عملیات خرابکاری در اردن استفاده‌می‌کردند .

بمباران این پایگاه چهل دقیقه طول کشیدوهواپیماهای‌اسرائیلی بدون برخورد بمقاومت دشمن بمب‌های خود را بروی هدف ریختند اندکی پس از بمباران پایگاه «جبهه آزادی بخش» فلسطین درارادن نبرد شدیدی بین واحدهای توپخانه دوطرف‌در منطقه «الحماء» واقع در نزدیکی مرز اردن روی داد درعمان سخن گوی ارتش اردن اظهار داشت که درساعت شش‌و پانزده دقیقه بعدازظهر اسرائیلی‌ها باتوپخانه سنگین، تانك ، مسلسل از ارتفاعات جولان مواضع اردن ازیر آتش گرفتند و نیرو های اردن به تیراندازی آنها پاسخ دادند و نبرد تاساعت هشت و بیست دقیقه بعداز ظهر ادامه داشت .

در اعلامیه ستاد فرماندهی نیرو های اردن گفته شده است که‌دراین نبرد یك تانك ویك کامیون نظامی و دوتوپ منهدم شدولی به‌نیرو های اردن تلفاتی وارد نیامد .

ازطرف دیگر فرماندهی مشترك سازمانهای مقاومت فلسطین در اردن اعلام داشت که دیروزبین کماندو های فلسطین‌و نیرو های اسرائیلی نبرد های شدیدی در خاك‌لبنان روی داده است . این نخستین نبرد اسرائیلی ها و چریکها در مرز لبنان است . در اعلامیه فرماندهی سازمان های مقاومت فلسطین گفته‌شده است که نیرو های اسرائیلی دهکده «کفارشوبا» را در جنوب لبنان وارتفاعات اطراف آن را محاصره کرده‌اند درجریان این زدوخورد ها پنج اسرائیلی و دو کماندو کشته شده‌اند .

مقامات نظامی لبنان هنوز اعلامیه‌ای درباره این نبرد ها انتشار نداده‌اند .

یك سخنگوی نظامی لبنان چندروز قبل گفت که اسرائیل نیروهای خود را در مرز های این کشور متمرکز ساخته و به مانور های‌نظامی دامنه‌داری در این منطقه دست زده‌اند ولی تاکنون درباره ورود واحد های اسرائیلی به‌خاك لبنان اعلامیه‌ای منتشر نشده است‌در جبهه کانال سوئز نیزدیروز جنگهای‌پراکنده ادامه داشت و مصریها چندین بار استحکامات ساحل شرقی کانال سوئزرابا‌سلاحهای‌خودکار زیرآتش گرفتند و اسرائیلی‌ها نیز به تیراندازی آنها پاسخ دادند .

از طرف دیگر خرابکاری کماندو های فلسطین در داخل سرزمین های اسرائیلی همچنان ادامه دارد گواینکه در روزهای اخیر ازشدت این عملیات کاسته شده است .

رئیس جمهوری سوریه با حل ـ مسالمت آمیز بحران خاورمیانه موافقت کرد

سوریه: اعراب باید برای جنگ دیگری بااسرائیل آماده شوند

دمشق ـ خبرگزاریها ـ محافل سیاسی دمشق‌در تفسیر سفر «برق‌آسای» نورالدین‌آتاسی‌به‌قاهره اظهارداشتند که درمذاکرات رهبران دو کشور مسئله برقراری روابط نزدیك بین دولتهای «ترقیخواه عربی» مورد بررسی قرارگرفته‌است. رادیو دمشق اظهار داشت وضع بحرانی وحیمی که در منطقه عربی خاورمیانه حکمفرماست‌ایجاب میکندکه بین عملیات‌استراتژیکی کشورهای‌مصر وسوریه هم‌آهنگی کامل وجود داشته باشد.

در محافل سیاسی بیروت گفته میشود که‌رهبران سوریه درمذاکرات خودباجمال عبدالناصردر مورد‌همبستگی کشور های عربی پافشاری کرده‌اند. ظاهرا اتاسی براثر فشار ژنرال‌حافظ اسد وزیر دفاع سوریه حاضر شده است که با کشور های مصرو اردن که خواهان حل مسالمت‌آمیز مسئله فلسطین هستند همکاری کند.

شایع است که اتاسی در ملاقات خودبا رهبران‌مصر تاکید کرده‌است که دولت سوریه هیچگونه مانعی در راه حل‌مسالمت‌آمیز اختلافات‌اعراب و اسرائیل بوجودنخواهد آورد بعقیده صاحبنظران سیاسی عامل دیگری که سوریه را وادار کرده است با مصر و اردن همکاری کند فشار شدید شوروی است که اکنون در زندگی اقتصادی و نظامی سوریه نقش مهمی ایفا میکند .

بااینحال بنظر رهبران سوریه کشور های عربی باید خود را برای نبرد جدید آماده کنند بعقیده آنها در صورت بروز جنك جبهه مشرق آسیب پذیرترین جبهه های نبرد اعراب واسرائیل خواهد بود درحالی که جبهه کانال سوئز از وسائل‌دفاعی کافی برخوردار است .

ازاین رو اعراب باید در صورت بروز جنك‌بین‌ارتش های خودهمکاری نزدیك برقرار سازند .

آتاسی و ژنرال امین‌حافظ درگفتگو های‌خودباجمال عبدالناصر کوشیده‌اند که موافقت مصر را برای کمك به پشتیبانی هوائی ازسوریه جلب کنند زیرا اکنون در جبهه مشرق‌اسرائیل ازبرتری‌مطلق هوائی برخوردار است. ازاین رو است که ژنرال حافظ‌اسد که علاوه‌بروزارت‌دفاع سمت‌فرماندهی نیروی هوائی سوریه را نیز بعهده دارد در مذاکرات مصر و سوریه شرکت کرده بود .

افزایش بودجه نظامی مصر

قاهره ـ وزیر اطلاعات‌مصر خبر داد که بودجه‌نظامی‌مصر در سال مالی ۷۰ـ۱۹۶۹ از هر سال قبلی دیگر بیشتر خواهد بود . وی گفت ارقام ریز بودجه در جلسه کابینه بریاست عبدالناصر مورد تصویب قرار گرفته است اما نسبت مخارج نظامی اعلام نگردیده است .

خواهند جنگید

شیخ سعد عبداله سالم الصباح وزیر دفاع کویت که برای بازدید رسمی به قاهره آمده است گفت اگر راه حل مسالمت‌آمیز برای خاور میانه یافت نشود خلق عرب بار دیگر با اسرائیل خواهند جنگید .

اعراب امیدوارند که راه حل‌عادلانه و صلح آمیز برای خاورمیانه پیدا شود ، در غیر اینصورت چاره‌ای جز جنك برای آنان نمیماند. قبل از ورود هیئت نظامی کویت ، نورالدین اتاسی رئیس کشور سوریه وحافظ الاسد وزیر دفاع آن‌کشور به مصر آمده بودند و برای تقویت جبهه مصروسوریه در برابر اسرائیل با عبدالناصر مذاکره کرده بودند ملك‌حسین پادشاه‌اردن‌نیز قراراست امروز وارد قاهره شود و باعبدالناصر مذاکره کند .

درآستانه تدفین ذاکر حسین

بین مسلمانها و هندوها زدوخوردشدیدی روی‌داد

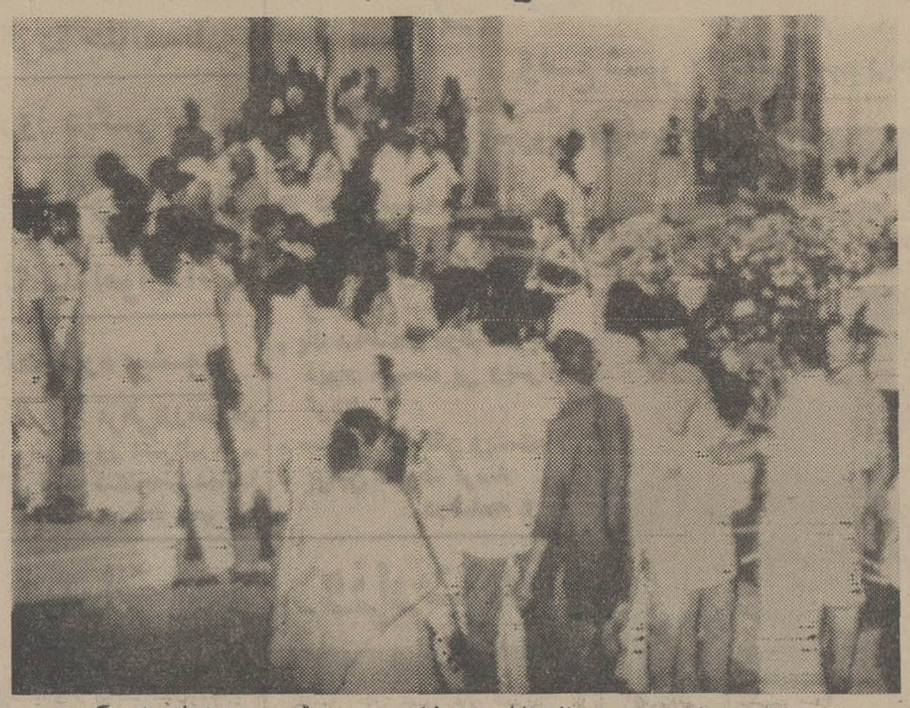

دیروز صد ها هزار نفر ازمردم‌هند از مقابل جسد ذاکر حسین‌رئیس جمهوری فقید این کشورعبور کردند وبرای آخرین بارنسبت‌به‌اوادای احترام نمودند .ازسراسرجهان‌نمایندگان عالیرتبه ای‌برای‌شرکت درمراسم تدفین ذاکر حسین‌وارد دهلی نو شده‌اند . عکس‌رادیوئی اطلاعات

دهلی‌نو ـ رویتر ـ آسوشیتدپرس‌ـ مراسم تدفین ذاکر حسین رئیس جمهوری‌در گذشته‌هندامروزبرگزار می‌شودوی‌نخستین رئیس‌جمهوری‌مسلمان هند بود و دو سال از پنجسال دوران ریاست جمهوری خود را تمام کرده بود .

دیشب بیش از ۲۰۰ هزار نفر در اطراف کاخ ریاست جمهوری اجتماع کرده بودند تا بصف از برابر جنازه ذاکر حسین بگذرند .

۴۰۰۰ سرباز هندی راهی را که از کاخ تا محل تدفین در ۱۱ کیلو متری دهلی نو ادامه دارد حفاظت می‌کردند .

دیروز صبح مراسم مذهبی اسلامی مختصری توسط خانواده ذاکرحسین برگزارشد .

درمسکو اعلام شد کاسیگین‌نخست وزیر شوروی شخصا در مراسم تدفین ذاکرحسین شرکت میکند و دیروزاز مسکو عازم دهلی نوشده است .

از یوگسلاوی اسپیلجاك نخست‌وزیر، از افغانستان رئیس پارلمان ، ازبرمه تی‌هان‌وزیر خارجه وازسیلان گویالاوا فرماندار کل در مراسم تدفین شرکت می‌کنند .

ازطرف پرزیدنت نیکسون جرج ـ رومنی وزیر مسکن آمریکا در مراسم شرکت میکند .از مصر رئیس‌پارلمان به‌دهلی نو می‌آید .

پرزیدنت یحیی‌خان مارشال هوائی ملك‌نورخان را به نمایندگی خود برای شرکت در مراسم‌تدفین ذاکر حسین رئیس جمهوری فقید هند که امروز انجام میشود فرستاده است .

در گورستان جنب‌دانشگاه جمعیة‌ـ الملة‌الاسلامیه گورساده‌ای کنده‌شده که ذاکرحسین در آن تدفین خواهد شد. درحالیکه هندوومسلمان دردهلی نو در عزای ذاکرحسین سوگواری میکنند دراحمدآباد واقع در ایالت بمبئی بین مسلمانان و هندوها زد و خورد شدو چند خانه سوزانده شد و ۹نفر مجروح‌شدند و ۱۶نفر توقیف گردیدند .

پرتاب بمب

در اسکندرآباد واقع در ایالت آندراپرادش هند در آئی پرتاب دوبمب بطرف وانت‌بی‌سیم‌دارپلیس یك‌استوار پلیس کشته‌شدو دونفر مجروح‌شدند. پلیس عقیده دارد این‌کار تجزیه‌طلبان تلنگانا می‌باشد که جزئی ازایالت آندراپرادش است .

ویتکنگ حاضر بمذاکره با حکومت سایگون شد

سازمان ملل ـ رویتر ـ کمیته «خدمات دوستان امریکا» که یك سازمان مذهبی کویك است‌و ۵۲ سال‌قدمت دارد دیروز طی‌اعلامیه‌ای از نیکسون خواست فورا و بطوریك جانبه دستور آتش‌بس و خروج سربازان امریکائی‌را از ویتنام‌صادر کند . این کمیته عقیده‌دارد که ارتش ویتنام جنوبی اراده جنگیدن ندارد وهرگز نخواهد توانست بار جنك‌را بعهده بگیرد ،بنابراین گذاشتن‌این شرط برای‌خروج سربازان امریکائی عملابه معنای ادامه نامحدود جنك ویتنام است کمیته پیشنهاد کرد که امریکا بلافاصله پس‌از خروج ازویتنام‌اعلام کند حاضر به کمك برای تجدید ساختمان ویتنام است ، زیرا افکار عمومی‌امریکا وجهان طالب این کارمی باشد .

اقداما ت‌دیپلماتیك ومشورتهائی که در پایتخت های جهان میشود ، این‌امید رابوجود اورده که رفع بن‌بست مذاکرات پاریس و تحول نمایانی بسوو صلح ویتنام‌در شرف وقوع است .نماینده ویت‌کنك در کنفرانس پاریس گفته است این مذاکرات الزاما نتیجه ای به بار خواهد آورد . این تحول‌ممکن‌است شروع مذاکرات بین نمایندگان ویت‌کنك ورژیم سایگون‌باشد که ظاهرا کمونیستها پس‌از ۱۲هفته‌به آن رضایت‌داده‌اند .

نماینده ویت‌کنك که در حضور «لودوك‌تو»نماینده تازه‌از هانوی اعلام کرد : ویت‌کنك کاملا برای نیل‌به صلح عادلانه آماده است .

ویلسون به «کارگران‌شورشی» اخطارکرد

لندن ـ خبرگزاری فرانسه ـ هارولد ویلسون نخست‌وزیرانگلیس ضمن نطقی حزب کارگر رابه‌اتحاد و همبستگی نزدیك دعوت کرد و اعلام داشت که ما در انتخابات عمومی بازهم پیروز خواهیم شدیا همه‌مان شکست خواهیم خورد باین ترتیب ویلسون آشکارا تصریح کرد که تصمیم دارد همچنان در راس دولت و حزب کارگر باقی بماند .

نخست‌وزیرانگلیس برای‌نخستین‌بار به عاملین توطئه «اول‌مه» که شایع کرده بودند دولت ویلسون بزودی سقوط خواهد کرد اشاره نمود و گفت اجازه نخواهد داد با اینگونه فعالیت های سیاسی که در داخل حزب صورت‌میگیرد انجام‌وظایف عادی خود بازماند .

ویلسون یکبار دیگر به «انتخابات عمومی» و پیروزی محافظه‌کاران اشاره کرد و اخطار کرد درصورت اعلام انتخابات عمومی با دودستگی و نفاق‌شدیدی که‌بین حزب کارگر بروز کرده است محافظه کاران شانس پیروزی بیشتری خواهند داشت .

ویلسون که به مناسبت جشن کارگری در کاخ «فستیوال »سخن می‌گفت یکبارهائی که دولت وی در مدتزمامداری خود انجام داده اشاره کرد و گفت تصمیم دارد که اصلاحاتی که در شئون مختلف‌آغاز کرده‌است دنبال کند .

اکنون‌در محافل سیاسی لندن این سئوال پیش آمده است که آیا ویلسون‌با این سخنرانی خواهد توانست موافقت اکثریت گروه پارلمانی حزب کارگر را بدست آورد یا نه .؟

ناظران سیاسی در پاسخ این سئوال اظهار عقیده می کنند که «کارگران» شورشی دست‌کم برای مدتی‌از فعالیت علیه نخست وزیر انگلیس دست برخواهند داشت .

تشکر ازرئیس بهداری وبهداشت برازجان

جناب آقای دکتر شاهقلی وزیر دانشمند بهداری ـ رونوشت جناب آقای استاندار محترم استان ساحلی ـ رونوشت جناب آقای دکتر موسوی ریاست بهداری کل بنادر و جزایر خلیج فارس ـ رونوشت جناب آقای مرعشی فرماندار محترم دشتستان و رئیس انجمن محترم بهداری برازجان .

احتراما به پیروی از منشور انقلاب سفید شاهنشاه آریامهر که یکی از اصول آن انقلاب اداری و تحرك همه‌جانبه درارگان های دولتی است . جناب آقای دکتر علیمحمد سلطانی رئیس محترم‌بهداری وبهداشت برازجان دراین شهرستان بمفهوم واقعی انقلاب‌سفید شاه‌وملت جامه‌عمل پوشانده‌و بااقدامات‌بسیارارزنده خود سهم شایسته‌خویش‌را درهماهنگی بامنشور انقلاب ایفاء کرده‌اند .لذا بپاس‌خدمات شایسته درمانی‌و بهداشتی معظم‌له که اثرات آن‌ازقبیل توسعه بیمارستان از۸تختخواب به ۲۵ تختخواب باوضعیت بسیار مناسب و مجهز ، ایجاد ساختمان مرکز بهداشت بطرز کامل در هیچیك از شهرستان های فارس و بنادر نظیر ندارد و باکمك بیدریغ مردم و مجاهدات شبانه‌روزی معظم‌له باتمام رسیده ، ایجاد ساختمان درمانگاه مختلط بهداشتی و درمانی با منزل پزشك در بخش سعدآباد که باهمکاری مردم هم‌اکنون در شرف اتمام است ، تجهیز بهداری های سعدآباد ، آب‌بخش، بلوك بوسکان ، بطرز آبرومند ، پی‌گیری و اقدامات مستمر و فعالیت های مداوم ایشان درباره شناخت بیماری های واگیر این منطقه و کنترل آنها در سطح شهر و روستا ها و صدها اقدامات ارزنده دیگر بمنصه ظهور رسیده اینجانبان امضاء کنندگان ذیل‌از طرف طبقات‌و اصناف مختلف برازجان وظیفه خود میدانیم که از صمیم قلب داشتن چنین شخصیت ارزشمند و متدین و پزشك حاذق‌که مساعی بیدریغ و شبانه‌روزی او نسبت به بیماران درمانده و مفلوك این منطقه برهمه آشکار است به وزارت محترم بهداری و سایر اولیاء امور تبریك گفته و استدعا نمائیم که نسبت به تشویق و تقدیر ایشان بطرق مقتضی اقدام فرمایند و چون شنیده میشود که معظم‌له در صدد عزیمت از برازجان هستند مصرا از آنجناب استدعا داریم مقرر فرمایند نسبت به ترضیه خاطر ایشان بنحو شایسته اقدام عاجل مبذول فرمایند تا بازهم به خدمات صادقانه و باارزش خود باین منطقه ادامه دهند .

باکمال احترام ـ از طرف طبقات و اصناف مختلف شهرستان برازجان

کودکستان فیروز

تحت نظر مربیان ورزیده با پذیرائی و پرورش کامل در سطحی بسیار عالی و فراهم بودن همه گونه وسائل مدرن برای افزایش هوش کودکان و آماده ساختن آنها برای زبانهای خارجی انگلیسی ، فرانسه ، روسی ازبیستم اردیبهشت شروع بکار میکند .
برای ایام تابستان نیز برنامه های جالبی دارد .
دفتر کودکستان همه روزه از ساعت ۸ صبح جهت ثبت نام مفتوح است.
خیابان ویلای شمالی بالاتر از وزارت علوم کوچه خسرو شماره ۶۵ تلفن ۶۲۷۲۴۲

آ ـ ۹۳۸۳

کلاسهای رسم فنی
کنکور حقوق وادبیات
شاهرضا . روبروی دانشگاه . دبیرستان شاهین تلفن ۴۱۲۷۷

نرخ جدید گاز
برای مشتریان پرسی گاز

طبق قرارداد منعقده با شرکت ملی‌گازایران نرخ‌جدیدفروش‌گاز درسیلندرهای پرسی‌گاز در تهران و حومه بشرح زیر اعلام میشود :
۱ـ ۱۱ کیلو گاز در سیلندر ۱۱ کیلوئی ۱۱۰ ریال
۲ـ ۳۵ کیلو گاز در سیلندر ۳۵ کیلوئی ۳۲۰ ریال
۳ـ ۴۳ کیلو گاز در سیلندر ۴۳ کیلوئی ۳۷۵ ریال
از مشتریان عزیز پرسی‌گاز تقاضا دارد به پلمب طلائی انحصاری نصب شده روی شیرسیلندر توجه کنند و بدون آن سیلندر را تحویل نگیرند.
پرسی گاز

۳ـ۱ آ ـ ۹۷۸۲

تجدید آگهی مزایده شماره ۳ وسایل فرسوده ایرانی افراد نوبت دوم

آمادگاه ۱۰۲ صحرائی مراغه وسایل فرسوده افراد مندرجه در برك شرائط و مشخصات معامله موجود در پادگان های مشروحه زیر را از طریق مزایده بفروش میرساند .
وسایل فرسوده افراد در انبار پادگان های ۱رضاپاد ۲عجبشیر ۳مهاباد ۴پسوه ۵ سقز موجود می باشد .
پیشنهاد دهندگان می توانند اجناس فرسوده افرادرانبار فرسوده پادگان های مندرجه در فوق را از نزدیك همه‌روزه بغیر از ایام تعطیل از ساعت ۸ الی ۱ بعد از ظهر تا تاریخ ۴۸ر۲ر۲۸ ملاحظه و بامراجعه به آمادگاه ۱۰۲ صحرائی مراغه و دریافت برك شرائط و مشخصات معامله پیشنهاد خود را طبق مفاد مندرجه درشرایط معامله تنظیم و تا ساعت ۹ صبح روز ۱۳۴۸ر۲ر۲۹ بدفتر آمادگاه ۱۰۲ صحرائی مراغه واقع درپادگان رضاپاد تسلیم نمایند .
اداره مزایده گذار ـ آمادگاه ۱۰۲ صحرائی مراغه
آ ـ ۹۸۶۶

تبریکات

تیمسار سرلشگر حسین دیبا
ارتقاء درجه جنابعالی رااز صمیم قلب‌تبریك میگوئیم.
علی حسین رفیع زاده ـ ناصر رفیعی‌زاده
آ ـ ۵۲۰۹

جناب آقای دکتر حسن حسنی
موفقیت آنجناب را تبریك عرض نموده امیدوارم در خدمت بشاهنشاه آریامهر ومیهن عزیز پیروز باشید .
آ ـ ۹۸۷۰ سراب ـ حبیب صلحی

جناب آقای دکترحسن حسنی
موفقیت آنجناب را ازصمیم قلب تبریك میگویم.
آ ـ ۹۷۹۲ سراب ـ عیسی بلوری

ملینا مرکوری خواستار اقدام مسلحانه علیه حکومت سرهنگها شد

لندن ـ آسوشیتدپرس امروز ملکه الیزابت دوم جلسه دو روزه شورای اروپا را افتتاح میکند . در این جلسه شورا که ۱۷ کشور عضو آنند ، تصمیم گرفته خواهد شد که رژیم نظامی یونان می تواند عضو این شورا باقی بماند یا باید اخراج شود . این شورا یکی از سخت ترین انتقاد کنندگان از رژیم نظامی یونان بوده است و نمایندگان ـ اسکاندیناوی بیش از همه در انتقاد سرسختی نشان میدهند . و اما روش انگلیس نسبت به یونان نرم شده است و انگلیس با هر اقدامی علیه یونان مخالفت خواهد کرد .

همزمان با تشکیل این شورا ، ملینا ـ مرکوری هنرپیشه شهیر یونانی طی نطقی خواستار اقدام مسلحانه علیه رژیم نظامی یونان شد و گفت سرهنگ های یونان محکوم به فنا هستند و در جهان هیچ نیروئی وجود ندارد که ملت یونان را برده نگه دارد .

عده زیادی از نمایندگان شورا نیز قبلا نطقهائی علیه رژیم یونان ایراد کرده اند .

تیراژ روزنامه‌های شوروی

مسکو ـ روزنامه پراودا گزارش داد که تیراژ روزنامه ها و مجلات شوروی به دویست وشصت میلیون نسخه رسیده است پراودا که این آمار را بمناسبت « روز چاپ » انتشار داده نوشته است که مطبوعات شوروی درمبارزه بین کمونیسم و سرمایه داری نقش مهمی ایفاء می کنند .

دستگیری قاچاقچیان

عمان ـ گارد مرزی و گمرك اردن چهار قاچاقچی را درمرز عراق و اردن دستگیر کردند و در حدود دو تن حشیش از آنها کشف نمودند . این قاچاقچیان باپانزده شتر مشغول حمل حشیش قاچاق بودند . بین افراد گارد مرزی و قاچاقچیان تیراندازی شد ولی تلفاتی ببار نیاورد .

سالخورده ترین مرد ژاپن

توکیو ـ « ناکومرا » سالخورده ترین مرد ژاپن بعلت بیماری قلبی در بیمارستان « کاماشی » واقع در ۱۵۴ کیلو متری شمال توکیو درگذشت .

« ناکومرا » که ۱۱۶ سال داشت از چند روز قبل در بیمارستان بستری شده بود .

ارتقاء درجه

لاگوس ـ سرهنگ «اوجوکوو» رهبر تجزیه طلبان « بیافرا » بدرجه ژنرالی ارتقاء یافت .

تصمیم به ترفیع درجه سرهنگ « اوجوکو » در جلسه مجمع مشورتی که از رهبران بیافرا تشکیل میشود اتخاذ شد اوجوکوو ۳۵ سال دارد و از مدتها قبل درجه سرهنگ دومی داشت .

سیلاب عظیم قسمت بزرگی از عراق را فراگرفت

بغداد ـ خبرگزاریها ـ براثر طغیان آب رودخانه های فرات و دجله و ریزش باران شدید در قسمت های جنوب عراق سیل های عظیمی جاری شده است . وزارت ارتباطات عراق طی پیامی که از رادیو بغداد آد شنیده شد از دهقانان درخواست کرد که خرمن های خود را هرچه زودتر برچینند . در اعلامیه وزارت ارتباطات اخطار شده که سیل های امسال باحتمال زیاد خسارات فراوان وارد خواهد کرد و باین جهت مردم باید از دستورات فوق العاده دولت اطاعت کنند . رادیو بغداد دیروز مدت ۲۰ دقیقه گزارش سیل را پخش کرد و گفت بخش بزرگی از کشور در تهدید سیل قرار گرفته است ، تمام دریاچه ها و مسیل ها لبریز از آب شدو اکنون جنوب شرقی عراق بخصوص منطقه شط العرب بشدت تهدید میشود . انتظار میرود دهکده های اطراف بصره ظرف چند روز آینده تخلیه شوند . درعین حال سیل های شدید در سوریه نیز خسارات زیادی وارد کرده است .

۲۰۰ سوری از لبنان اخراج

بیرو ـ خبرگزاری فرانسه ـ روزنامه های بیروت گزارش دادند دویست نفر از سوریه های بعثی که در حوادث خونین بیروت وصیدا دست داشته اند از لبنان اخرج شده اند .

بیشتر این عده بطور مخفیانه وارد لبنان شده و بفعالیت های سیاسی شدیدی علیه مقامات این کشور دست میزدند ، علاوه بر این سرویس های امنیتی لبنان لیستی از کارمندان لبنانی را که در این حوادث دست داشته اند تهیه کرده است . در باز جوئی از خانه های این عده مقدار زیادی اسناد محرمانه و شعارهای ضد دولتی بدست آمده است وزارت کشور لبنان اعلام داشت که بزودی این عده باتهام فعالیت های سیاسی غیرقانونی وتوهین بمقامات لبنانی درشورای انضباطی تحت محاکمه قرار خواهند گرفت همچنین مقامات لبنانی دوازده نفر از فلسطینی های ساکن اردوگاه پناهندگان رادر جنوب لبنان باتهام شرکت در شورش روز ۲۴ آوریل دستگیر ساخته اند باین ترتیب انتظار میرود در روز های آینده بحران شدیدی در روابط لبنان و سوریه پدید آید .

میتران کاندیدای ریاست جمهوری فرانسه نیست

پاریس ـ رویتر ـ فرانسوا میتران ، رقیب انتخاباتی دوگل در ۱۹۶۵ ، دیروز اعلام کرد برای ریاست جمهوری آینده فرانسه کاندیدا نخواهد بود .

وی در مجمع انستیتوی جمهوری گفت من بدلایل شخصی و دلایل دیگر حاضر به کاندیدا شدن نیستم ولی از هر کس که از طرف گروههای چپ کاندیدا شود حمایت خواهم کرد .

تصمیم میتران در حالی اعلام شد که حزب سوسیالیست فرانسه می‌کوشد یك کاندیدای واحد برای مقابله با پمپیدو و کاندیدای دوگلیست ها پیدا کند . میتران قبلا گفته بود دستچپی ها فقط در صورت وحدت و داشتن کاندیدای ائتلافی میتوانند پمپیدو را شکست بدهند .

دیروز در پاریس اعلام شد که ادگارفور وزیر آموزش فرانسه تعداد بیشتری پلیس برای حفاظت مدارس دربرابر حملات دست راستی ها از دولت خواسته است . مدرسه «لوئی لوگراند» که پیروز مورد حمله قرارگرفته بود همچنان بسته مانده است .

یکی از احزاب سوسیالیست بنام «سوسیالیست متحد» کاندیدای خود را برای رئیس جمهوری فرانسه اعلام کرد ، در حالیکه دو حزب سوسیالیست بزرگتر که برای یافتن کاندیدای مشترك مذاکره می ـ کردند به بن بست رسیدند . «میشل روکار» کاندیدای این حزب است که در ضمن دبیرکل آن بشمار میرود و عملا در خارج از صفوف حزب خود اصلا شناخته نیست . این حزب در میان سه حزب سوسیالیست چپ ترین آنها بشمار میرود .

در حزب سوسیالیست جدید فعلا از گاستون دوفر یا گی مولد رهبر حزب بعنوان کاندیدا نام برده می‌شود . این حزب از همه کمتر تمایلات دست چپی دارد .

حزب سوسیالیست میانه رو فرانسوا میتران را بعنوان کاندید داشت ، ولی میتران از شرکت در انتخابات خودداری نمود .

حزب کمونیست منتظر است ببیند سوسیالیست ها چه می کنند . در صورتیکه در میان سوسیالیست ها کاندیدای مناسبی گیر نیاورد باحتمال والدك روشه رهبر خود را کاندیدا میکند .

دوگلیست های دست راستی پمپیدو را کاندیدا کرده اند که احتمالا بیش از دیگران رای خواهد آورد .

۱۱ نفر غربی از چکسلواکی تبعید شدند

پراك ـ خبرگزاری فرانسه ـ وزارت کشور چکسلواکی اعلام داشت طی چند روز اخیر یازده نفر خارجی که تقریبا همه آنها روزنامه نگار بوده اند از خاك چکسلواکی اخراج شده اند .

«مارتین بل» خبرنگار رادیو لندن نیز از جمله کسانی است که از این کشور اخراج شده اند . در اعلامیه وزارت کشور چکسلواکی خاطرنشان شده است که «مارتین بل» بیشتر با دانشجویان دانشکده فلسفه پراك تماس میگرفت و گزارشهای تحریك آمیز به لندن میفرستاد سه تبعه آمریکائی و سه خبرنگار رادیو تلویزیون هلند ودو دانشجوی آلمان غربی نیز جزو تبعید شدگان هستند .

در کمیته مرکزی حزب کمونیست چکسلواکی استفان سادوسکی نخست وزیر به دبیر کلی حزب اسلواکی بجای هوزاك که به دبیر کلی حزب کمونیست چکسلواکی برگزیده شده انتخاب گردید .

کولوتکا که سابقا رئیس پارلمان چکسلواکی بود و جای خود را به دوبچك داد به نخست وزیری اسلواکی منصوب گردید .

سادوسکی طی نطق خود قول داد که وحدت حزب و نقش رهبری آنرا هدف خود قرار دهد . سادوسکی فردی میانه رو واز طرفداران هوزاك است .

پلیس ایتالیا

۶ هنرپیشه را بجرم عمل منافی عفت توقیف کرد

مونته پولچانو ـ پلیس ایتالیا در این شهر سه هنرپیشه زن و سه هنرپیشه مرد ایتالیائی را یك جا توقیف کرد و به زندان فرستاد ، زیرا آنها در نمایش خود در تئاتر «پولیانو» جلوچشم تماشاگران تقلید همخوابگی را درمی‌آوردند .

پلیس آنهارا به «اعمال منافی عفت در انظار عام» متهم کرده است . پلیس عقیده دارد که هنرپیشگان صحنه های عملی جنسی را «بسیار نزدیك بواقعیت» اجرا کرده اند .

از روز چهارشنبه

۱۷ اردی بهشت برنامه افتتاحیه امسال

درایوین سینما

(تهران پارس)

الیزابت تیلور
مارلون براندو

برای اولین بار در برابر هم در اثری جنجالی

انعکاس در چشم طلائی

پاناویژن ـ رنگی

باشرکت : پاتریك وایمارك
مایکل هوردرن

محصول کمپانی وارنر برادران وارنر ـ سون آرتز

شروع سئانسها ۳۰ر۷ ـ ۳۰ر۹ بعدازظهر . آ ـ ۸۰۳۰

تلویزیون
بار
جام جهان نما

بر حریر ابر

مجموعه شعر
از حبیب‌الله شریفی

کتابفروشیهای امیرکبیر ـ سخن ـ ـ نیل ـ انتشارات گوهر ـ صفی علیشاه .

بزودی
تهران میر قصد
فیلمی از پلازا

استخر با آب سالم

برای خرید آخرین مدل دستگاه های تصفیه آب استخر ساخت آمریکا و استفاده از تخفیف مخصوص و مشاوره با متخصصین مربوطه به شرکت سهامی پاندر ایرانشهر جنوبی خیابان مهزاد شماره ۱۶ تلفن ۴۶۶۵۴ مراجعه فرمائید .

از فردا صبح در سینماهای

اروپا ـ میامی ـ آسیا
تیسفون ـ سیلوانا ـ ساینا

ازصبح چهارشنبه درسینماهای

سانترال ـ متروپل ـ رویال

پانچوویلا ، مردی عصیانگر ، غارتگر ، دزد ، انقلابی و پرشوروشر تمام مکزیك را با سواران خود به آتش و خون کشیده بود و حالا این مرد یکه و تنها میخواست در مقابل او عرض اندام کند ....

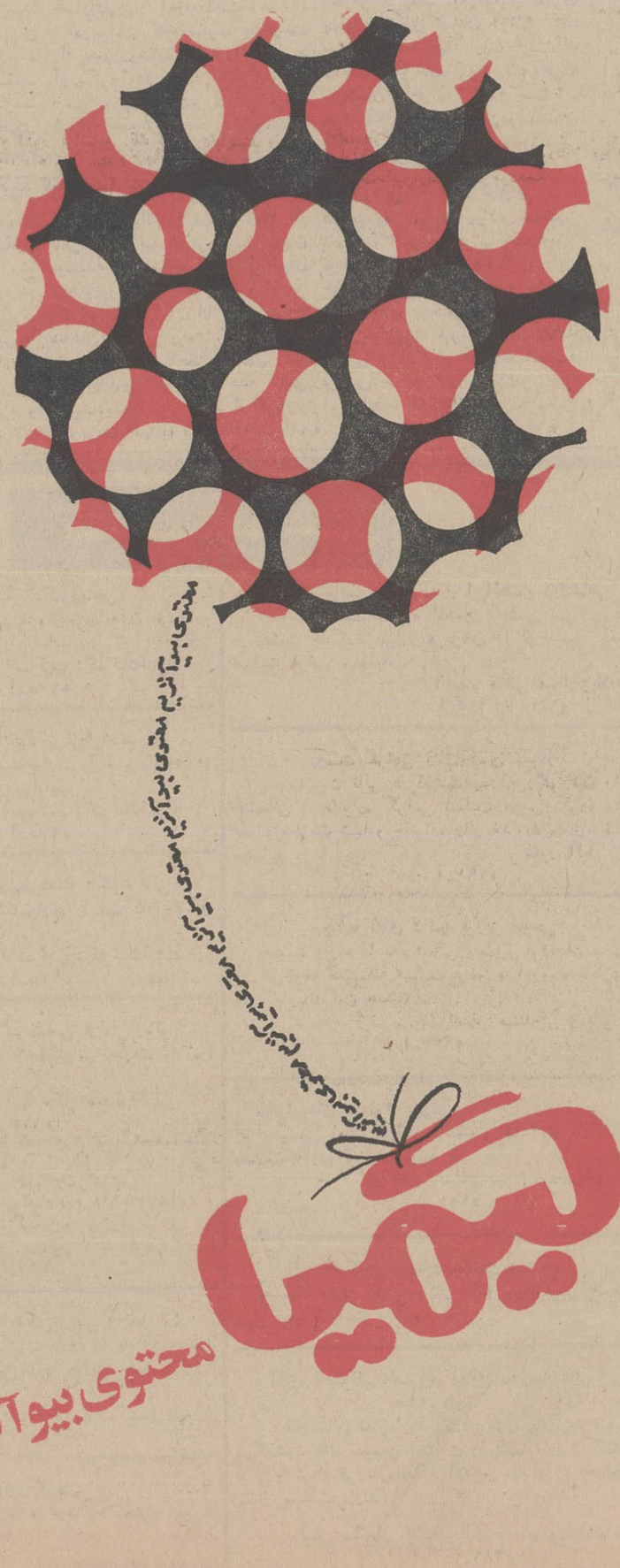

طوفان وحشتناک تهران

در خیابان قوام السلطنه یك‌ردیف از درختها کنار هم سقوط کرده و روی‌نرده‌های باشگاه افسران افتاده است .

گروهی‌ازمجروحین حوادث‌ناگهانی توفان بعد از ظهر دیروز که هم‌اکنون در بیمارستانها بستری هستند .آنها یا زیرآوار مانده‌اند یا درخت روی سروکله‌شان سقوط کرده است.

توفان سهمگینی ساعت سه ونیم بعد از ظهر دیروزشهر تهران‌رابهم ریخت‌ودر چند لحظه که با سرعت ۱۰۰ کیلومتر جریان‌داشت‌خسارات وتلفاتی ببار آورد .

این‌توفان که براثر‌یزش یك جبهه هوای سرد به جلگه تهران‌و ناپایداری شدید هوا بوجود آمده بود بقدری شدیدوناگهانی بود که مردم کوچه‌وبازاربادیدن آثارخرابی آن‌می گفتند توفان نبود یك بلای آسمانی بود .

● طوفان

از ظهر دیروز ببعد ابر های‌سیاه بطور پراکنده در آسمان‌تهران‌پیدا شدند وبعد سراسر آسمان تهران پوشیده‌از ابر شد ، ساعت درست سه ونیم بود که هوا ناگهان‌منقلب شد توفانی سخت بپاخاست‌وبسرعت صد کیلومتر جریان یافت ،فضای شهر تیره‌وتار شد.درخت‌های‌تنومند دریك چشم بهم زدن از جا کنده‌شد ودر معابر افتاد ، شیشه پنجره های بازوروبه غرب شکست ، آنتن های تلویزیونها بریشت بامها سرنگون شد ، چند شیروانی از جادر آمدو درفاصله های دور سقوط ، کرد در این‌لحظات مردم‌از خیابانها می ـ گریختند وحشت‌از توفان‌درچهره‌ها دیده می شد .وبدنبال این‌توفان سخت‌وناگهانی که چنددقیقه‌جریان داشت رگباری تند ریزش کرد و سیلاب درخیابانها براه افتاد .

ساعت چهار بعد از ظهر هواآرام شد رگبار بند آمد ولی وزش باد تند ادامه داشت .

● درختها

توفان بعد از ظهر دیروز بیش‌از همه‌بدرخت ها آسیب‌رساند و طبق آماری که شهرداری تهران گرفته ۳۰۰درخت تنومند و کهنسال از توفان دیروز از جا کنده شده ودر معابر سقوط کرده‌است تنها در خیابان قوام‌السلطنه۱۰درخت‌تنومند ریشه کن شده است .

سقوط درخت ها روی اتومبیلها، آدمها وساختمانها و دیوار ها خسارات‌ی ببار آورده است .

درخیابان کاخ سقوط یك‌درخت راه عبور وسائط نقلیه را بند آورده‌بود ودر خیابان امیریه‌بالاتر ازمنیریه یك‌درخت‌بزرك در عرض خیابان سقوط کرده،حرکت‌اتوبوسها را متوقف ساخته بود ، اتومبیلهای کوچك‌از زیر درخت رفت‌و آمد می کردند !

سطح‌خیابانهای تهران بعد از ظهر دیروز بعد از فرونشستن‌طوفان پوشیده از شاخه ها و برگهای درختان‌بود شاخه‌های بزرك و کوچك که هرکدام از آن ها برای‌مجروح ساختن یك‌عابر پیاده کافی بودولی چون توفان در لحظاتی اتفاق افتاد که خیابانها خلوت بود عده کمی آسیب‌دیدند فرار مردم از توفان‌و پناه بردن آنها به نقاطی که سرپناه به‌بیمارستان منتقل گردیدند. در خیابان سلیمانخانی نیز یك دیوار خراب‌شد وچند نفررا مجرح‌ساخت. در گود حاج کریم یك‌ساختمان‌فرو ریخت‌ویکنفر زیراوار ماند که به بیمارستان منتقل گردید .

در ده متری جوادیه نیز یك دیوار سقوط کردولی کسی آسیبی ندید .

در کوی سلیمانیه و نیروی هوائی دیوار متجاوز از۲۰خانه فرو ریخته وخساراتی ببار آمده‌است .

* مجروحین

جمعا تعداد مجروحین توفان دیروز ۲۷نفر بود که هریك در یکی‌از وقایع طوفان مجروح و به بیمارستان منتقل شده‌اند .

شخصی بنام سید اشرف سید ابراهیمی ۳۵ ساله دیروز هنگامیکه توفان بپاخاست روی پشت بام خانه خود ایستاده بود این مردهمراه‌با اولین‌حمله توفان به حیاط خانه‌خود سقوط کرد و مجروح شد .

مهین دانشنامه ۱۵ساله که بعدازظهر دیروز بمدرسه نرفته بود و در حیاط خانه راه میرفت براثر سقوط دیوارخانه زیر آوار ماند و مجروح‌شد او را فورا به بیمارستان منتقل کردند .

نظیر این حادثه برای شخص دیگری بنام فتح‌اله گیوی ۲۵ ساله در خیابان غفاری اتفاق افتاد . او هم در حیاط خانه خود گرفتاربلای توفان شد .

سقوط درختها روی سرو کله مردم نیز حوادثی ببار آورد وعده‌ای را مجروح ساخت .

کارگر ۲۷ ساله‌ای بنام سید مرتضی سید جعفر هنگامیکه در لحظه اول وقوع توفان باخیال‌راحت در پیاده رو خیابان نیروی هوائی قدم میزد زیر تنه درخت ماند و مجروح شد .

مردم او را از زیر درخت کهنسال بیرون آوردند و به بیمارستان رساندند .

پای مختار شکرانی محصل ۱۴ ساله نیز هنگامیکه در چهار راه عباسی از مدرسه بخانه میرفت زیر درخت ماند و شکست .

بنائی بنام سید اصغر سجادی دیروزدرخیابان ژاله جنب دبیرستان هدف مشغول بنائی بود که درخت خیابان شکست و شاخه‌هایش به جوان بنا اصابت کرد و او را از بلندی بزمین انداخت .

سقوط یك درخت دیگر در کوچه سهیلی خیابان امیریه باعث مجروح شدن یك عابر پیاده بنام مرتضی صادقی گردید .

سقوط درختها روی‌سرو کله مردم مجروحین‌بیشتری داشته‌است که بعلت کمی جراحات در منازل و درمانگاههای خصوصی تحت درمان قرار گرفته‌اند .

محمود همتی‌پور در حیاط مدرسه بازی میکرد که‌براثر سقوط دیوار مدرسه مجروح شد دو نفر دیگر به اسامی مریم قاسمی و اصغر غیاثوند بعلت خراب شدن دیوار مجروح شده‌اند .

هفت دانش‌آموز دبستان شعله واقع در خیابان ژاله نیز بعلت خراب شدن دیوار مدرسه زیر آوار ماندند و مجروح گردیدند .

* سقوط ازپشت بام

زهرا عقیانی که زنی چهل ساله است دیروز در پشت بام خانه‌اش واقع در خیابان جابری کوچه سجادی مشغول پهن کردن رخت بود که توفان او را از جا بلند کرد وبوسط حیاط انداخت و سرو دست‌این زن براثر‌برخورد با موزائیك های حیاط شکست .

یك بچه ۵ساله هم بنام مسیهلا میرزائی هنگام توفان در بالکن‌خانه بازی‌میکرد که‌توفان او را مثل یك توپ فوتبال به هوا بلند کرد و روی اسفالت پیاده رو انداخت.

کشته شد

خبرنگار ما درشهرری گزارش داد : طوفان عصر دیرور بحدی شدید و بی‌سابقه بود که خانه شخصی بنام علی رشیدی فروریخت و زن هفتاد ساله‌ای بنام رقیه که از آن حوالی میگذشت زیر آوار ماند و در دم جانسپرد . جنازه رقیه پس از انجام تشریفات قانونی بخاك سپرده شد .

طوفان در شهرری دهها درخت قطور را ریشه‌کن کرد ودراطراف شهر تعدادی خانه خشت و گلی‌را درهم کوبید .

در تمام مدت طوفان ، خیابان ها خلوت و فضا از شدت گردوغبار تاریك بود و اتوبوس ها و اتومبیل ها متوقف بودند .

● بیچاره الاغ

یك الاغ هم دیروز گرفتار بلای توفان شد باین ترتیب که در کوچه دلبخواه امیریه براثرسقوط درخت سیم برق پاره شد وروی حیوان زبان بسته افتاد ، الاغ بیچاره‌براثر برق گرفتگی دردم‌جان‌سپرد.صاحب الاغ که دنبال او حرکت میکرد خدارا‌شکر کرد که‌سیم‌برق‌روی او نیفتاد و روی الاغش افتاد .

● تابلوها

توفان دیروز تابلو های نئون و بزرگی را که در نصب آنها محکم‌کاری لازم نشده بود ازجا کند و به اطراف انداخت .

یکی از این نوع تابلو ها در خیابان قزوین روی سرزنی بنام وجیه صفائی افتاد و او را مجروح و بیهوش ساخت . شوهر این زن که همراهش بود اورابه بیمارستان سینا رسانید .

* فرشته آزادی

مجسمه‌فرشته آزادی مجلس شورا نیز در توفان بعد از ظهر دیروز بی‌نصیب نماند چون یك درخت ۴۶ ساله بهارستان روی مجسمه فرشته آزادی که در محوطه مقابل کاخ‌مجلس شورا قرار دارد افتاد و به آن‌آسیب رسانید .

طبق گزارش خبرنگاران اطلاعات در نواحی اطراف تهران نیز توفان بدرختها و مردم آسیب رسانده‌است.

* طوفان در شمیران

ساعت سه و نیم بعد از ظهر دیروز طوفان شدیدی همراه با گرد و خاك در شمیران شروع شدو براثر طوفان عبورو مرور در خیابانها متوقف‌گردید و چندین درخت‌کهنسال از ریشه کنده شد .

خبرنگار ما در شمیران گزارش داد : دو دختر بچه باسامی سیمین سیزده ساله و مریم چهارده ساله که از مدرسه بطرف خانه خود در حرکت بودند براثر سقوط‌تنه‌درختی کهنسال مجروح شدند و برای‌معالجه به بیمارستان انتقال یافتند .

* در ونك

براثرطوفان بی‌سابقه درونك‌چند تیر سیمانی برق ، چندین درخت کهنسال و تعدادی از تابلو های‌مغازه ها از جا کنده شد و بوسط خیابان پرتاب گردید.عبور و مرور در خیابان ها متوقف شد و شهر در خاموشی فرورفت . بعلت طوفان شدید درختی ازریشه کنده شد و بروی جوانی بنام محمد کریم‌زاده افتاد و محمد در این حادثه مجروح شد و به بیمارستان انتقال یافت .

درکرج

طوفان شدید از ساعت سه‌بعداز ظهر دیروز کرج و حومه را فراگرفت وخسارات‌فراوانی‌ببار آوردومتعاقب آن‌بارش باران شروع شد طوفان‌توام با بارندگی تا ساعت ده شب ادامه داشت .

* پرواز شیروانیها

با توفان دیروز چند شیروانی در هوا به پرواز درآمد و یکی ازآنهادر خیابان تهران‌نو روی یك اتومبیل سقوط کرد و بدنه آنرا خرد کرد .

* زیر آوار ماندند

ساعت ۵ بعد از ظهر دیروز دونفر کارگر باسامی صفدر لقائی ۳۷ ساله و حسین محمدی ۳۵ ساله که دوجاده کرج مقابل کارخانه «زاگرس» سرگرم کاربودندبراثر سقوط دیوار زیرآوار مانده و بسختی مجروح شدند ،

* پیش‌بینی طوفان

دیروز اداره پیش‌بینی هواشناسی طبق تعهداتی‌که بموجب مقررات بین‌المللی دارد وضع هوا و توفان راپیش‌بینی کرده بود و در ساعات مختلف برای استانها و در ساعت سه و نیم برای تهران وقوع طوفان را اعلام خطر کرده بود با این اعلام خطر هواپیمائی در آسمان تهران و ایالات غرب و شمالغرب در ارتفاع‌کم پرواز نمیکرد .

براساس این اعلام خطر دیروزدر مهرآباد هواپیما ها را بزمین زنجیر کردند و با اینحال بادهواپیما های کوچك را در روی باند جابجا کرد . بعلت تشکیل شدن ابر های بسیار خطرناك جوششی در آسمان تهران فضا عصر دیروز قرق شده بود و اگر هواپیمائی در آن لحظه پرواز میکرد به خاکستری مبدل میگردید هواشناسی اعلام داشت که عصر دیروز دستگاه های این سازمان‌نزول صاعقه‌ای را که میلیونها ولت شدت داشته در روی ارتفاعات البرز ثبت کرده است .

آقای مهندس مصباح جالینوس اعلام کرد که دیروز در آسمان تهران تخلیه الکتریکی بسیار نیرومندی صورت گرفته و این صاعقه احتمالا در دامنه های البرز روی ارتفاعات بزمین نزول کرده است .

● قطع برق

بعد از ظهر دیروز بدستور مدیر عامل شرکت برق و همزمان باوقوع طوفان جریان برق ضعیف تهران قطع شد زیرا که ماموران احتمال‌میدادند که ممکن است براثر شکستن درختان و پاره شدن سیمهای برق خطراتی برای ساکنان تهران فراهم گردد و باین دلیل در چند لحظه برق بعضی محلات‌را قطع و مجددا روشن کردند.

استخدام آرایشگر

به یك خانم آرایشگر تحصیلکرده وباتجربه برای سرپرستی واداره کلاس وسالن آرایش نیازمندیم. داوطلبان میتوانند همه روزه از ساعت ۹ تا ۱۲ به خیابان بهارشمالی نبش نامجو ـ تلفن ۷۵۶۸۳۱ ، انجمن دوشیزگان و بانوان مراجعه فرمایند .

MEKALEUM.CO. مکالئوم

CBP Chemical Building Product

ارکیت وتکتام

نخای قیروگونی

ازمحصولات شیمیائی ساختمانی سی ـ بی ـ پی انگلستان

ارکیت وتکتام ـ ماده خمیری شکل جهت واترپروف کردن پشت بام ، حمام ، استخر ، منبع های آب آشامیدنی . دیوار های مرطوب و مفصل لوله های آب ـ ارکیت و تکتام پوشش یکپارچه در مقابل گرما وسرما .

شرکت مکالئوم ایران ساختمان آلومینیوم تلفن ۶۰۰۳۵

تسلیت

تیمسار سرلشگر دکتر ریاحی

باکمال تاسف مصیبت وارده رابه‌آن تیمسارو فامیل محترم تسلیت عرض مینمایم .

سرتیپ دکتر نیك‌نژاد

آ_۵۲۷۵

همکار گرام بانودکترس‌فرهمند

باکمال تاسف مصیبت وارده را بسرکار علیه‌و فامیل محترم تسلیت عرض مینمایم .

سرتیپ دکتر نیك‌نژاد

آ_۵۲۷۵

همکار گرام سرکار سرهنك دکترعرفانی

باکمال تاسف مصیبت وارده را بسرکار وفامیل محترم تسلیت عرض مینمایم .

سرتیپ دکتر نیك‌نژاد

آ_۵۲۷۵

سرکار سرهنك دکتر عباس عرفانی وبانو

از سوی خود و عموم همکارانم مصیبت وارده‌را تسلیت میگویم .

سرتیپ دکتر صفائی نیلی

آ_۵۲۷۳

جناب آقای دکتر حسن حبیبی

بانهایت تاسف مصیبت وارده را به‌جنابعالی و بازماندگان محترم تسلیت میگویم .

سرتیپ دکتر فرمهر

آ_۵۳۳۷

سرکار سرهنك دکترعرفانی و بانو

بانهایت تاثر و تالم مصیبت وارده را به آن‌دوستان گرامی تسلیت میگوئیم و خودرا دراین مصیبت بزرك شریك و سهیم میدانیم .

دکتر محترم فرمهر ـ همافرمهر

آ_۵۲۹۵

جناب آقای قریشی

مصیبت وارده رابشما و خانواده محترم تسلیت عرض مینمایم .

آ_۵۲۴۵ **حسین سربازی**

همکار گرامی جناب آقای ابوالحسن دولتشاهی

اعضاء هیئت مدیره انجمن محلی تهران‌ویلا درگذشت جانگداز برادر عزیزتان را از صمیم قلب تسلیت عرض مینماید .

انجمن محلی تهران‌ویلا

آ_۵۲۹۳

دوست گرامی آقای حسن شهباز

بانهایت تاثر درگذشت پدر بزرگوارتان رابه جنابعالی و خانواده گرامی تسلیت عرض کرده بقاء عمر و سلامت شما و خانواده رااز خداوند متعال مسئلت مینمایم .

غفور آلبا

آ_۵۲۹۱

جناب آقای دکتر پرویز فتوحی

مصیبت وارده را به‌جنابعالی و سایر فرزندان محترم آن مرحومه صمیمانه تسلیت عرض و آرزومند سلامت عموم بازماندگان هستیم .

علی‌اصغر سنندجی و بانو

آ_۵۱۷۳

خانواده‌های محترم نجومی

متمنی است مراتب تاسف و همدردی مارا در مصیبت وارده قبول فرمائید .

کارکنان دبستان بهرام ـ دختران

آ_۵۱۵۵

کارکنان دبستان ساسان دختران

مصیبت وارده را بسرکار خانم سیف‌اللهی همکار عزیز خود تسلیت میگویند .

آقای ناصرقلی خسروی معاون مدرسه عالی نقشه‌برداری

کارمندان سازمان نقشه‌برداری بانهایت تاسف درگذشت خانم سیمین انصاری را بشما تسلیت گفته، صبر و شکیبائی بازماندگان‌آن مرحوم را از خداوند متعال مسئلت دارند .

رئیس سازمان نقشه‌برداری ـ محمودشاه‌بنده

آ_۵۲۸۱

جناب آقای دکتر حسن حبیبی

بانهایت تاثر مصیبت وارده را بجنابعالی و خانواده گرامی تسلیت عرض نموده صبر و شکیبائی ازدرگاه ایزدیکتا خواهانیم .

دکتر شیرزادگان ، دکتر تهرانی ، محمدنصراله، حسین دانش‌پناه ، جوادفرخی

آ_۵۲۳۷

جناب آقای لطف‌اله برومند

دوستان و همکاران شما در مصیبت وارده خود راشریك دانسته از صمیم قلب تسلیت عرض مینمایند.

پاکزاد ، شمشادی ، لشگری ، برزی تهرانی، حمیدی ، موسوی ، عضدی ، خزائلی

آ_۹۹۱۰

جناب آقای دکترعبدالعلی امامی

باکمال تاسف مصیبت وارده را به‌آن خانواده محترم تسلیت میگوئیم .

هیئت مدیره انجمن علمی داروسازان ایران

آ_۹۹۲۰

تیمسار برومند و آقایان دکتر حسینقلی برومند دکتر حیدرقلی برومند ـ لطف‌اله برومند

فوت پدر گرامیتان را تسلیت عرض می‌نماید.

حسین برومند کلهرودی

آ_۵۲۶۹

عرض تسلیت به‌خاندان انصاری اراکی

بااندوه فراوان مصیبت وارده به‌خاندان جلیل انصاری رابویژه به‌آقای مهندس صادق انصاری و همکار گرامی وارجمند ، هرمز انصاری از صمیم قلب تسلیت عرض میکنیم .

دکتر محمد خزائلی ـ حسین شاه‌زیدی

آ_۵۲۴۱

تیمسار سرتیپ‌ناصرقلی برومند

مصیبت وارده را از طرف خود و همکارانم تسلیت عرض مینمایم .

آ_۵۲۳۹ **سرلشگر عاطفی**

جنابان آقایان ارباب‌شاه‌بهرام و خدارام

فوت پدر بزرگوارتان راتسلیت عرض مینمایم‌و بقای عمر شما و خانواده جلیل رااز خداوند بزرك مسئلت دارم .

چالوس ـ اسمعیل استادکار

آ_۹۶۸۰

باکمال تاسف مصیبت بسیار متالمه وارده رابه همکار گرامی آقای ابوالحسن بیگدلی‌وخانواده‌محترم ایشان تسلیت گفته سلامت آن خاندان را مسئلت داریم .

دبیرستان البرز

آ_۵۲۶۵

باکمال تاسف درگذشت مرحوم محمدابراهیم ابراهیمی رابه‌خانوادهٔ قنبری و بازماندگان آنمرحوم، خصوصا آقای علی‌اکبر قنبری و همکاران عزیزمان آقایان خسروقنبری و محمود قنبری تسلیت گفته ودر ماتم واندوهشان شریك میباشیم .

مترجمان، گویندگان وکارکنان‌استودیودوبلاژ کاسپین منوچهر نوذری ، نجمی‌فروهی ، فریدون ربیعی ، نیکو خردمند ، ناصر طهماسب ، ایران بزرگمهر ، حسین معمارزاده ، سیمافتخارزاده ، خسرو خسروشاهی ، سیمین سرکوب ، منوچهر والی‌زاده ، منیژه نویدی فریبرز دوستدار ، مهین بزرگی ، حسین عرفانی ، بهیجهٔ نادری ، منوچهر اسماعیلی ، مینامغازه‌ای،مهدی آرین‌نژاد ، منیژهٔ نارنجیها ، پرویز نارنجیها ، مرتضی احمدی ، اکبر منانی ، مهدی آژیر ، ناصر احمدی، ناصر والامقام ، حسین حاتمی،امیرزند ، محمود رئوفی ناصر محمدی ، فرهاد ارجمندی ، رضا احمدی،جمشید فرزانگان ، امیر رنجبر ، بیژن ایاقی ، دکتر محسن مهدوی ، مرتضی صالحیار ، دکتر مهدیزاده ، کامران بایگان ، نصراله سلطانی ، همایون بهادران، مهندس گودرز شیدائی ، محمد عبداللهی ، حسن شیرازی ، مجید پیوند ، قدرت‌اله اقبال ، حسین گیلانی

آ_۹۹۳۴

دانش‌آموزان کلاس ششم الف دبستان ساسان‌دختران

مصیبت وارده را بسرکار خانم سیف‌اللهی‌آموزگار گرامی تسلیت عرض مینمایند .

آ_۵۳۳۵

تیمسار سرتیپ هیئت

مصیبت وارده را به‌فامیل محترم هیئت مخصوصا تیمسار تسلیت عرض مینماید .

شیراز ـ سرتیپ جلیلی

آ_۹۶۴۶

جناب آقای بیگدلی

مصیبت وارده را از صمیم قلب تسلیت عرض می‌نمائیم .

کامیاراهری ـ کامران بختیاری ـ کامران پروانه

آ_۵۲۰۷

سرکار سروان جهانگیر کمپانی

فوت جانگداز برادر عزیزتان را تسلیت گفته خودرا در غم شما شریك میدانیم .

شیراز ـ سرگرد سیامك سبحان‌پناه ـ ستوان یکم منوچهر ادیب‌پور ، ستوان یکم جلال فروزش

آ_۱۰۰۸۸

استاد ارجمند جناب آقای هرمز انصاری

باکمال تاسف فوت خواهر گرامیتان را تسلیت عرض نموده بقای عمر و سلامتی آن خانواده محترم رااز درگاه خداوند متعال خواستاریم .

دانشجویان شبانه بازرگانی تهران ـ کلاس۸

آ_۹۹۶۸

استاد ارجمند جناب آقای هرمز انصاری

مارا دراین سوك بزرك شریك دانسته تسلیت قلبی مارا بپذیرید .

دانشجویان شبانه بازرگانی تهران ـ کلاس آ

آ_۹۹۷۰

جناب آقای مهندس امامی ریاست محترم آزمایشگاه فنی و مکانیك‌خاك سازمان برنامه

بدینوسیله مصیبت وارده رابجنابعالی و فامیل محترم تسلیت عرض نموده سلامتی و موفقیت‌جنابعالی رامسئلت دارد .

عبداله متوداگر

آ_۵۳۲۱

سرکار خانم گوهرمهرافشانی

هیئت مدیره و اعضای سازمان زنان‌زرتشتی‌مصیبت وارده را بسرکار علیه تسلیت عرض نموده پایداری‌و بقاء بازماندگان رااز اهورامزدا خواستار است .

آ_۵۳۲۵

سرکار علیه خانم فرانك‌ادیبی ریاست محترم آموزش و پرورش ناحیه ۲

بااندوه بی‌پایان مصیبت وارده را بشما وهمشیره محترم تسلیت عرض نموده وبقای عمر بازماندگان‌رااز خداوند مسئلت مینماید .

رئیس دبستان دولتی فردوسی دختران کشاورزشیرازی

آ_۵۱۷۹

جناب آقای دکتر هوشنك امامی

مصیبت وارده را بشما و خانواده محترمتان‌تسلیت عرض مینمائیم .

کارمندان مرکز بهداشت چالوس

آ_۹۶۸۲

اموال ایرانیان در کاظمین و نجف و کربلا غارت شد

عمال دولت عراق همچنان به آزار و شکنجه ایرانیان مقیم آن کشور و زوار و مسافران ایرانی ادامه میدهند و هر لحظ نیز برای انجام مقاصد شوم وغیر انسانی خود از روشهای نوو جدیدی استفاده میکنند .

خبرنگار مادر کرمانشاه که دیروز به‌قصر شیرین رفته بود گزارش داد: روز گذشته مجددا گروه دیگری از ایرانیان اخراج شده از کشور عراق بمرز خسروی وارد شدند یکی از مسافرین هنگام ورود به خسروی به خبرنگار ما اظهار داشت : من مدت چهار روز در یکی از زندانهای عراق تحت شکنجه و آزار قرار گرفتم . در این زندان که بنام «مدینة الشرطه» معروف میباشد هزاران ایرانی مسلمان دیگر نیز بجرم اینکه شناسنامه های ایرانی داشتند و بزبان فارسی صحبت میکردند تحت آزار و شکنجه ماموران عراقی قرار گرفته بودند .

این مسافر ایرانی افزود : ماموران عراقی اخیرا در زندان با ایرانیان مصاحبه رادیوئی انجام میدهند و آنها را بزور وادار میکنند که شکنجه ایرانیان مقیم عراق و زوار را توسط شرط های عراقی تکذیب نمایند.

یکی از ایرانیان مقیم عراق که اهل لرستان بود و ۱۳ سال در عراق زندگی میکرد در زندان حاضر به مصاحبه رادیوئی با ماموران عراقی نشد و بهمین جهت شرطه ها وی را بشدت مضروب کردند.

● مدارک تحصیلی

دیروز عده‌ای از ایرانیان رانده شده از عراق که در کرمانشاه سکونت داده شده‌اند برای ثبت نام فرزندان خود در مدارس کرمانشاه باداره آموزش و پرورش این شهر مراجعه کردند و درخواست نمودند ترتیبی داده شود که فرزندان آنها بتوانند در مدارس کرمانشاه مشغول تحصیل شوند .

متاسفانه چون اکثر آنان مورد قهر و غضب ماموران دولت عراق قرار گرفته و اثاثه و لوازم زندگیشان بیغما رفته بود . . .

عده‌ای دیگر نیز میگفتند :چون مدارک تحصیلی فرزندانشان نیز توسط شرطه های عراقی معدوم شده است و اخراج ما از عراق بطور ناگهانی صورت گرفت ما نتوانستیم تحصیلی فرزندانمان را به تایید سرپرستی مدارس ایرانی در عراق برسانیم .

بنا بدستور مدیر کل آموزش و پرورش استان کرمانشاهان این اطفال در مدارس کرمانشاه پذیرفته شدند و مشغول تحصیل گردیدند.

قرار است بعد مدارک تحصیل این دانش آموزان از سرپرستی مدارس ایرانی در عراق خواسته شود .

خبرنگار ما در کرمانشاه افزود: بعضی از این دانش آموزان که در مدارس عراقی تحصیل کرده‌اند متاسفانه قادر بخواندن و نوشتن زبان فارسی نیستند و بهمین منظور ترتیبی داده شده است که خواندن ونوشتن زبان فارسی به آنان آموخته شود .

● انتقال اخراج شدگان

دیروز تعداد هفتصد و نه نفر ایرانی مقیم عراق که اخراج شده بودند و در اردوگاه خسروی بسر میبردند با اتوبوسهائیکه از طرف جمعیت شیر وخورشید سرخ کرمانشاه تهیه شده بود بقصر شیرین انتقال یافتند و در اردوگاههای شیر و خورشید سکنی داده شدند . ضمنا تعداد یکصد و چهل و دو نفر از ایرانیان اخراج شده که در قصر شیرین بودند به کرمانشاه منتقل و در مسجد جامع این شهر سکونت گزیدند .

هم اکنون تعداد ایرانیان اخراج شده از کشور عراق به ترتیب در اردوگاههای کرمانشاه ۶۹۸ نفر ، قصر شیرین ۷۸۲ نفر و مرز خسروی ۲۱ نفر میباشند . ضمنا تا آخر وقت دیروز بیش از ششصد نفر از ایرانیان و مسافران اخراج شده به شهر های مختلف کشور فرستاده شده‌اند .

* ورود اکیپ های امدادی

شب گذشته چند اکیپ امدادی جمعیت شیر وخورشید سرخ مرکب از ۵ پزشک وپرستار با مقدار زیادی داروی تهران به کرمانشاه وارد شدند و صبح امروز برای معالجه و مداوای ایرانیان اخراج شده بقصر شیرین و مرز خسروی حرکت کردند

* غارت مغازه‌ها

دیروز یکی دیگر از مسافران اخراج شده به خبرنگار اعزامی ، در قصر شیرین گفت : بدنبال غارت اموال ایرانیان مقیم عراق توسط عمال دولت آن کشور دیروز کلیه ایرانیان مقیم شهر های کاظمین، نجف، کربلا که ۸۰ درصد ساکنان این شهرها را تشکیل میدهند از ترس غارت اموال خود وزجر و شکنجه شرطه های عراقی تجارتخانه ها و مغازه های خود را تعطیل کرده و به منازل خود پناه برده بودند شرطه های عراقی که وضع این شهر استفاده های مادی شایانی می کردند با مشاهده جریان بدولت عراق اعتراض نمودند و آنان نیز مغازه های خود را به عنوان اعتراض تعطیل کردند .

م بدنبال تعطیل مغازه های مذکور تجار و بازرگانان محله «شرجه» بغداد نیز که یك مرکز بزرگ اقتصادی در بغداد است و بدست ایرانیان اداره میشد دست از کار کشیدند.

تجار این مرکز مهم اقتصادی در بغداد اعلام داشتند تا وقتی مامورین عراقی دست از رفتار ناشایست خود برندارند مغازه ها وتجارتخانه های خود را نخواهند گشود .

ماموربن دولت عراق که گویا به اهمیت اقتصادی محله «شرجه» واقفند تا کنون نسبت بغارت اموال ایرانیان در این محل اقدامی نکرده‌اند . گویا انان خود بهتر از هر کس میدانند که اگر در این محل دست بغارت و چپاول بزنند دیگر امیدی باقتصاد بغداد نمی‌توان داشت .

بدنبال تعطیل محله «شرجه» وضع بغداد از دیروز بکلی تغییر کرده و امکان دارد مردم این شهر در مضیقه خواربار قرار گیرند. شب گذشته از طرف شهربانی بغداد به اهالی «شرجه» اطلاع داده شد که اگر تا دوروز دیگر مغازه های خود را باز نکنند اموال آنان مصادره خواهد شد .

● جراید ایرانی

امروز اطلاع حاصل شد بدستور وزیر اطلاعات وارشاد عراق خواندن کلیه جراند و مجلات ایرانی در عراق ممنوع شده وهیچکس حق خواندن روزنامه های ایرانی را ندارد .

بدنبال دستور وزیر اطلاعات و ارشاد عراق، ماموران دولتی آن کشور اقدام به معدوم ساختن جراند و مجلات ایرانی در عراق نموده‌اند و روزنامه‌های ایرانی را قبل از اینکه به خاك عراق برسد معدوم می‌سازند .

اقدام اخیر دولت عراق که به‌بدنبال آزار و شکنجه ایرانیان مقیم آن کشور صورت گرفته از طرف مقاما ت سفارت ایران در عراق مورد اعتراض قرار گرفته است .

* شورای اداری

جلسه شورای اداری استان خراسان، باحضور استاندار ، مدیران کل و روسای ادارات در دفتر کار استاندار خراسان تشکیل گردید در این جلسه آقای پیرنیا استاندار و نایب‌التولیه آستانقدس ضمن بررسی مسائل جاری اظهار داشت .

طبق اطلاع واصله عده‌ای از ایرانیان مقیم عراق به خراسان اعزام خواهند شد واز هم اکنون اداره کار خراسان بایستی برای اینعده کار مناسب تهیه ببیند .

استاندار خراسان در این جلسه همچنین گفت : در صورتیکه پذیرائی از تازه‌واردین نیاز به‌هزینه‌ای داشته باشد ، اعتبار لازم از طرف آستانقدس رضوی تامین خواهد شد .

* متینك در شیراز

بعدازظهر دیروز با حضور آقای صدری استاندار فارس و گروهی از مقامات محلی و هزاران نفر از طبقات مختلف مردم اجتماع باشکوهی درمیدان شهرداری شیراز برگزارشد .

بنابگزارش خبرنگار ما در شیراز، نمایندگان کارگران ، کشاورزان ، فرهنگیان این استان طی سخنان خود در این اجتماع عظیم از اقدامات اخیر دولت عراق نسبت به زوار ایرانی ابراز تنفر نموده‌وپشتیبانی خود را در زمینه بی‌ارزش شناختن قرارداد مرزی ۱۳۱۶ اعلام کردند .

آیت‌الله حکیم
عراق را به ترك این کشور تهدید کرد

رادیو لندن - دولت عراق سیصد نفر دیگر از ایرانیان مقیم عراق را باجبار از آن کشور خارج کرد و تاکنون دوهزار نفراز ایرانیان اخراج‌شده از عراق از مرز خسروی وارد ایران شده‌اند .

بموجب گزارش واصله آیت‌الله حکیم رهبر شیعیان در عراق گفته‌است اگر بااتباع ایرانی در عراق همچنان بدرفتاری شود وی خاك آن کشور را ترك خواهد گفت وبایران میرود .

یکی از مخبرین در تهران در گزارشی که به‌رادیو لندن فرستاده میگوید این خبر را آیت‌الله شیرازی داده و گفته است که وی از عراق اخراج گردیده است . آیت‌الله شیرازی همچنین گفت عراقی ها با محبوسین ایرانی باخشونت رفتار نموده‌اند .

مذاکرات ایران و عراق چگونه قطع شد

● عراقی‌ها در مذاکرات خود با هیئت ایرانی اخلال می کردند

● مقامات عراقی اصرار داشتند که ایران یك شرکت انحصاری برای صادرات خرما تشکیل دهد

آقای صدریه مدیر عامل مرکز توسعه صادرات که در این هفته از سفر عراق و کویت به تهران بازگشته است، ماجرای قطع مذاکرات ایران و عراق را درباره یکنواخت کردن شرایط فروش محصولات خرمای دوکشور شرح داد.

وی در جلسه‌ای که کوشیار عضو هیئت مدیره مرکز توسعه صادرات و عضو هیئت ایرانی در مذاکرات عراق حضور داشت گفت : هیئت ایرانی که اضافه برما آقایان انواری کارشناس مرکز وجلال موقر رئیس اطاق بازرگانی خرمشهر وآبادان و نجفی مدیرعامل یکی از شرکت های صادراتی خرما درآن عضویت داشتند ، روز جمعه ۲۲ فروردین ماه وارد بغداد شدو در فرودگاه مورد استقبال مقامات وزارت اقتصاد عراق و شرکت انحصاری صادرات خرمای عراق قرار گرفت .اولین جلسه مشترك نمایندگان دو کشور ، روز شنبه به منظور معارفه تشکیل شد .

● مذاکرات

روز یکشنبه رسما مذاکرات آغاز گردید . در آغاز مذاکرات مدیرعامل شرکت صادرات خرمای عراق و مدیر کل وزارت اقتصاد این کشور از مذاکرات دو کشور اظهار خشنودی کردند.

در این مذاکرات مقامات عراقی شرط انعقاد یك قرارداد مشترك بین دو کشور را منوط به تشکیل یك شرکت مشابه انحصاری صادراتی در ایران نمودند.

هیئت نمایندگی ایران در مقابل این پیشنهاد که جنبه اصرار بخود گرفته بود شدیدا ایستادگی کرد و یادآور شد که بهتراست نمایندگان عراق از عنوان این مطلب خودداری نمایند زیرا مسلما این یك اظهار نظر بی‌مورد درزمینه تغییر سیاست بازرگانی کشور ایران بشمار میرود .

* خرید ارزان

دکتر صدریه افزود : بررسی ما دراین خصوص نشان داد که عراقیها باتشکیل شرکت دولتی انحصاری ، خرما رااز تولید کنندگان خود بحداقل دلخواه ، خریداری میکنند و چون بین قیمت خرمای خریداری از تولید کننده ایرانی و عراقی تفاوت قابل توجه وزیادی است ، لذا عراقیها سعی دارند وضع ایران را هم مشابه وضع خود کنند تا ظاهرا تولید کنندگان خرمای عراق دراین خصوص گله و شکایتی نداشته باشند .

آقای صدریه گفت : جالب این بود که عراقیها یکی از شرایط یکنواخت کردن قیمت خرمای صادراتی ایران را، یکنواخت کردن قیمت خرید خرما از تولید کنندگان ذکر میکردند .

هیئت نمایندگی ایران توضیح داد که نظر دولت ایران در امضای این قرارداد اینست که منافع بیشتری برای تولید کننده ایرانی تامین گردد و بدیهی است ازهر اقدامی که برخلاف این نظر باشد بشدت پرهیز خواهد کرد .

● قطع مذاکرات

بهرحال پس از مذاکرات طولانی قرار شد که متن قرارداد براساس نظریات ایران بوسیله هیئت ایرانی تهیه‌شود تا صبح روز دوشنبه پس ازبررسی بامضاء برسد، اما صبح روز بعدهنگامی که هیئت عراقی وارد جلسه شد ، نمایندگان ایران احساس کردند که قبافه جلسه بادیروز تفاوت زیاد دارد وتمام توافق های دیروز فراموش شده وهمان گفتگوهای قبلی آنهم باوضع زننده‌ای تکرار میشود. باین ترتیب ، باتوجه باینکه ادامه مذاکرات صحیح به‌نظر نمیرسید ، ازطرف ماعنوان شد که بهتراست مذاکرات درهمین جا قطع گردد، تادر فرصت دیگری دنباله آن گرفته شود .

هیئت عراقی اصرار کرد که قطعنامه‌ای تنظیم گردد ودر آن گنجانیده شود که بعلت عدم آمادگی هیئت ایرانی مذاکرات قطع‌شده است ولی هیئت ایران زیربار این موضوع نرفت وباین ترتیب روز دوشنبه ۲۵ فروردین ماه مذاکرات قطع‌شد و جالب این بود که میهمانی شام هیئت عراقی بافتخار هیئت ایران نیز فراموش شد و نه کسی بسراغ ما آمد و نه ما از آن پرس‌وجو کردیم .

هیئت ایرانی روزبعد بوسیله هواپیما عراق راترك گفت وبه کویت رفت.

کشتی عراقی با پرچم ایران وارد خرمشهر شد

خرمشهر ـ منصور نیلفروشان خبرنگار اطلاعات : بعد از ظهر پریروز کشتی عراقی چهارده‌رمضان متعلق به‌خطوط کشتیرانی عراق بدون برافراشتن پرچم عراق یا ایران ازدهانه خلیج فارس وارد اروند رود شد وبا همان وضع ازمقابل بندر و اسکله های خرمشهر گذشت ودر لنگرگاه «ابوفلوس» که درنزدیکی مرز آبی خرمشهر بصره می‌باشد لنگر انداخت. دراین موقع به کشتی عراقی که مقصدش خرمشهر بود اطلاع داده شد که برای پهلو گرفتن در اسکله خرمشهر وتخلیه کالاهایش باید با پرچم ایران از لنگرگاه «ابوفلوس» به لنگرگاه بندر خرمشهر حرکت کند . کشتی نیزهمین کاررا کرد و پس از یکساعت به لنگرگاه فعلیه خرمشهر وارد شد .

خبرنگار ما در خرمشهر در گزارش خود افزود: راهنمائی کشتی از لنگرگاه تا اسکله وسیله راهنمایان اداره بندر خرمشهر صورت می گیرد .

کشتی پنجهزار و سیصد تنی چهارده‌رمضان حامل سیصد و نودتن کالای تجارتی از قبیل ماشین آلات ،چرخ خیاطی و قماش می‌باشد که از انگلستان هلند .بلژیك ،آلمان غربی حمل گردیده‌است .

این کشتی پس از تخلیه کالای خود به مقصد کویت عزیمت می نماید .نمایندگی کشتی عراقی در ایران با شرکت دلتا است .

طغیان رودخانهٔ ارس ادامه دارد
چند دهکده در اطراف «ارس» تخلیه شد

ساختمان پاسگاه مرزبانی «پلدشت» نیز مانند صد ها محل دیگر در محاصره سیل قرار گرفته و ماموران بابلم داخل آن میشوند !

● سدهای خاکی اطراف چند قریه منهدم گردید و از سرنوشت ساکنان ۸ دهکده اطلاعی نیست

طغیان رودخانهٔ «ارس» هر لحظه شدت میبابد و تابحال قسمت وسیعی از اراضی اطراف مسیر رودخانه راسیلاب فرا گرفته و بچندین دهکده آسیب رسیده است .

دیروز اکیپ خبرنگاران روزنامه اطلاعات که از تبریز بنقاط سیل گرفته اطراف ارس رفته بودند ، به تبریز بازگشتند و گزارشی درباره طغیان ارس وخساراتی که تابحال وارد شده است بتهران مخابره کردند .

بنابگزارش خبرنگاران اعزامی ما باطغیان «ارس» قسمت وسیعی ازمناطق مسیر رودخانه در محاصره سیل قرار گرفته و نفوذ آب به‌مناطق مسکونی موجب انهدام چندین خانه گردید .

بنابظاهر سروان کوپازاده رئیس مرزبانی «پلدشت» که شخصا سرپرستی گروه امدادی کمك به سیلزدگان رابعهده داشت ، چند روز پیش از طغیان رود ارس به کلیه ساکنان قراء اطراف اخطار شد که هرچه سریعتر مناطق مسکونی خود را تخلیه کرده وبنقاط امن کوچ نمایند.ولی چون اهالی ۸ قریه باین اخطار توجه نکردند ، با آغاز طغیان رودخانه ارس این قراء در محاصره سیل قرار گرفت و فعلا به علت قطع ارتباط هیچگونه اقدامی برای کمك به ساکنان این قراء مقدور نیست قرار است بایك فروند هلیکوپتر برای نجات آنان اقدام شود .

● انهدام سدهای خاکی

چون طغیان ارس از مدتها قبل پیش‌بینی شده‌بود ، اقدامات احتیاطی ازقبیل سدبندی و ایجاد سیل‌بند در مناطقی که در معرض خطر بودند بعمل آمد اما سدها تاروز گذشته از نفوذ سیل بداخل قراءجلوگیری میکرد ولی ازبعداز ظهر دیروز براثر شدت طغیان آب کلیه سدهای خاکی منهدم شد و آب بسوی قراء سرازیر گردید . هم اکنون پاسگاه‌های مرزی مسیر رودخانه درمحاصره سیل قرار دارد و مامورین سرگرم تخلیه پاسگاه ها هستند .

● خطر طغیان قره سو

رئیس مرزبانی پلدشت اظهار داشت: اگر رودخانه «قره‌سو» در این منطقه طغیان کند خطر شکستن سد بزرگ خاکی «دشت زنگنه» پیش می‌آید که در آن صورت قراء زیادی منهدم شده و خسارات جبران ناپذیری ببار می‌آید.

طعمه سیل شد

درقریه «ذکرلو» پلدشت جوان ۱۵ ساله‌ای که در کنار رودخانه ارس سرگرم بازی بود ناگهان با افزایش آب در محاصره سیل قرار گرفت و قبل از اینکه اقدامی برای نجات او بعمل آید در امواج رود ناپاید شد .

● هجوم قورباغه ها !

با سرازیر شدن سیلاب بمناطق مسکونی مسیر «رودخانه ارس» ناگهان هزاران قورباغه باین مناطق هجوم آورده وبرناراحتی سیلزدگان افزوده‌اند !

* هجوم مارها !

درمنطقه «قزل‌قشلاق» آب رودخانه ارس مارهای زیادی باخود آورده و سیلزدگان در وحشت بسر میبرند ! ضمنا بعلت پیوستن رودخانه های «نخجوان‌چائی» و «آریاچائی» به‌رودخانه ارس دراین نقطه جریان سیل شدیدتر از سایر نقاط است .

* خسارات در جلفا

براثر طغیان رود ارس تمام تاسیسات موتورخانه های آب راه‌آهن وشهرداری جلفا راآب فرا گرفت و دستگاه های آبرسانی جلفا از کارافتاد . عده‌ای از کارکنان راه‌آهن که منازلشان در محاصره سیل افتاده بود باقدامات ناحیه راه‌آهن آذربایجان نجات یافتند وکلیه آنان باتفاق خانواده‌هایشان در واگنهای خالی استقرار یافتند تا از خطر سیل در امان باشند .

تاجر جوان اصفهانی بطور مرموزی بقتل رسید

بهمن حکمتی (مقتول)

جوان ۲۵ ساله‌ای که از چند روزپیش دراصفهان مفقودالاثر شده بود ، جنازه‌اش در تپه «مرغ و هزار جریب» نزدیك کوه صفه اصفهان پیدا شد .

بنابگزارش خبرنگار ما دراصفهان، جوان مذکور بهمن حکمی نام‌داشت و از خانواده‌ای معروف و سرشناس بود .

وی چند روز پیش با اتومبیل خود از منزل خارج شد و دیگر بخانه بازنگشت تا آنکه دیروز جنازه‌اش را درحالی که خون‌آلود بود در داخل اتومبیل پیدا کردند.

آنچه از قرائن برمی آید، بهمن توسط یك یا چند نفر بقتل رسیده ولی پول ها و محتویات جیب‌هایش دست نخورده بود .

مقتول برادر همسر آقای دکتر ادهم رئیس سابق بهداری اصفهان است و بشغل تجارت فرش در اصفهان اشتغال داشت. فعلا ماموران آگاهی در اطراف این واقعه تحقیق میکنند .

در جاده قم، مواظب باشید !

امروز این اطلاعیه از طرف فدارسیون دوچرخه سواری کشور منتشر شده است :

صبح روز سه‌شنبه (فردا) قسمتی از مسابقه دوچرخه سواری انتخابی قهرمانان اعزامی بترکیه در مسیر تهران ـ قم برگزار میشود از رانندگان محترم این جاده انتظار دارد که با هوشیاری وتوجه بیشتری در این جاده حرکت نمایند و در هر قسمت که با دوچرخه سواران برمیخورند باآرامش بیشتری حرکت نمایند که منجر به تصادف و قطع راه دوچرخه‌سواران نشود .

این مسابقه ازساعت ۷ بامداد از مقطع جاده آرامگاه و کرج شروع میشود .

خط مستقیم

بقیه از صفحه اول

طی گزارش مشروحی پیرامون اهمیت گشایش خط هوائی مستقیم آبادان ـ هامبورك و لندن واثرات اقتصادی و بازرگانی آن در امارت و شیخ‌نشین های خلیج فارس سخن گفتند و آنگاه آقای سالور طی سخنان کوتاهی این اقدام هواپیمائی ملی ایران را که گام بزرگی در راه توسعه شبکه حمل و نقل هوائی «هما» میباشد ستودند و بعد بنام نامی شاهنشاه آریامهر ودرمیان کف‌زدن های شورانگیز حضار اولین پرواز خط مستقیم هوائی جت «هما» بین آبادان ـ هامبورك و لندن را گشودند و لحظه‌ای بعد جت ـ بوئینگ ۷۲۷ «هما» که توسط خلبانان جوان ایرانی هدایت میشد بپرواز درآمد ومستقیما راه استانبول را درپیش گرفت .

جراح ایرانی پیوند قلب درمشهد

صبح دیروز آقای دکتر محمد حسین نجفی اولین جراح ایرانی پیوند قلب بدعوت دانشکده پزشکی دانشگاه مشهد با هواپیما واردابن شهرستان شد و از طرف استادان و دانشجویان این دانشگاه مورد استقبال قرار گرفت .

خبرنگار ما در مشهد گزارش داد : آقای دکتر نجفی پس از تشرف بحرم مطهر در یك کنفرانس عمومی که درسالن رازی دانشکده پزشکی تشکیل شده بود شرکت کرد و بعدازظهر دیروز در آمفی تاتر یلی کلینیك دانشکده پزشکی چگونگی پیوند قلب را برای پزشکان و دانشجویان تشریح کرد

کامیون باچهار اتومبیل سواری تصادف کرد!

ساعت یك و پنج دقیقه بعد از ظهر دیروز هنگامی که کامیون شماره ۴۴۲۵ از خیابان وصال شیرازی از شمال بجنوب درحرکت بود ، ناگهان با اتومبیل سواری شماره ۴۱۴۳۸ تهران ـ ب که بدون رعایت حق تقدم از پارکینك خارج گردیده بود بشدت تصادف کرد و چون راننده کامیون نتوانست کنترل خود را حفظ کند، پس از تصادف با اتومبیل سواری بسمت راست منحرف گردید وبا ۳ اتومبیل سواری دیگر که درکنار خیابان پارك شده بودند، تصادف کرد و آنها را داخل جوی آب و پیاده‌روی خیابان انداخت !

کارشناس فنی تصادفات علت تصادف را عدم رعایت حق تقدم از طرف راننده سواری دانست .

عکس بالا صحنه‌ای از این تصادف را نشان میدهد .

۴ هزار کمپانی خارجی در نمایشگاه آسیائی تهران شرکت میکنند

* تهیه جا برای مسافران خارجی نمایشگاه آسیائی در منازل نهضت ایجاد پانسیون را در تهران بوجود خواهد آورد

بدعوت آقای انوشیروان رئیس، مدیرعامل شرکت سهامی نمایشگاه های بین‌المللی ایران، دیروز عده‌ای از خبرنگاران جراید ورادیو و تلویزیون ازکارهای ساختمانی نمایشگاه آسیائی بازدید کردند .

در طول بازدید آقای رئیس ، توضیحاتی دادو ضمن آن گفت نمایشگاه آسیائی دارای سه پارکینك باسه در ورودی است .

شاهراه نواب پهلوی بطول ۱۲ کیلومتر و عرض ۴۵ متر از انتهای خیابان نواب شروع شده و بعد از گذشتن از جنوب ده اوین از شمال نمایشگاه کارهای مقدماتی و جدول‌بندی این شاهراه تمام شده است و آسفالت یك‌ماه قبل از گشایش نمایشگاه به اتمام خواهد رسید .

* استخر

درمرکز نمایشگاه استخری بمساحت ۱۴ هزارمتر مربع وبه عمق ۱٫۷۵ متر در دست ساختمان است . این استخر یك گروه فواره خواهد داشت که قدرت جهش آنها ۳۰ متر می‌باشد . همچنین دراین قسمت محوطه‌ای جهت برگزاری مراسم افتتاح نمایشگاه وبرگزاری جشن ها و مراسمی که بمناسبتی برای دول شرکت کننده لازم می‌باشد پیش‌بینی شده است .

دراطراف استخر غرفه های صاحبان صنایع و بازرگانان و همچنین صنایع پتروشیمی ایران دردست احداث می‌باشد .هم‌اکنون روزانه ۱۶۰۰ نفر کارگر ، بنا و مهندس درسه نوبت مشغول انجام کار های مختلف این نمایشگاه می‌باشند .تمام ساختمانهای محوطه نمایشگاه برروی استاندارد بین‌المللی ساخته میشود .

● غرفه‌های خارجی

بعداز ساختمان غرفه‌های ایران ، دفترامور اداری نمایشگاه که ۴ طبقه می‌باشد قراردارد و کار ساختمانی آن روبه‌اتمام می‌باشد . در قسمت شمال ساختمان امور اداری سالن سینما و مرکز اطلاعات اقتصادی بین‌المللی در دست ساختمان می‌باشد .

درقسمت شمال غربی محوطه ،غرفه های بازار مشترك احداث میشود و بعد ازاین غرفه‌ها ، غرفه های صاحبان صنایع خارجی که دولت های آنها در نمایشگاه آسیائی شرکت ندارند ویا «پاویون» کشور آنها پرشده ،ساخته میشود.این غرفه‌ها در ۶ سالن ساخته خواهد شد که هم‌اکنون بیشتر کار ساختمانی آنها تمام شده است این سالن ها درطول برگزاری نمایشگاه به‌صاحبان صنایع دول شرکت کننده اجاره داده میشود .

در قسمت شرقی نمایشگاه پارکی به مساحت ۳۵۰ هزار متر مربع احداث شده و کاردرختکاری آن انجام گردیده است .

● سگهای پلیس

برای حفاظت نمایشگاه آسیائی ۲۰ سك از نژاد گرگی ، تهیه شده وهم اکنون یك متخصص فن مشغول آموزش آنها می‌باشد تاشبها ماموربن پلیس و مسئولان حفاظت نمایشگاه با این سگها حرکت کنند .

آقای رئیس یادآورشد که چهار هزار کمپانی خارجی در نمایشگاه آسیائی شرکت میکنند و علاوه بر اطاقهای تهیه شده در منازل هم‌اکنون آماده‌ایم اطاقهای جدیدی را برای مدت های کوتاه رزرو نموده‌ودراختیار مسافران خارجی نمایشگاه بگذاریم.

مدیرعامل شرکت سهامی نمایشگاه های بین‌المللی درپایان یادآور شد که قبول مسافردر منازل نهضت جدیدی رابوجود خواهد آورد و عده‌ای اززنان خانه‌دار را متوجه امتیازات وانتفاع تشکیل پانسیون خواهد کرد و باین ترتیب کمبود هتل در تهران ، درآینده باتشکیل این پانسیونهای خانگی جبران خواهد شد .

مؤسسهٔ انتشارات امیرکبیر
برای خرید هر کتاب در تهران به فروشگاههای مؤسسهٔ انتشارات امیرکبیر و در شهرستانها به نمایندگان این مؤسسه مراجعه فرمائید

چرا محصلین از آموزشگاههای حرفه‌ای دلسرد میشوند؟

جدولسازی و اسفالت خیابانهای شاهپور ظرف سال جاری انجام میگیرد

آفات نباتی ، زراعت این شهرستان را تهدید میکند

لزوم توسعه مدارس حرفه‌ای و تربیت کادر فنی و کارگران متخصص، مبارزه قطعی با آفات نباتی در شهرستان شاهپور، تبدیل قصبه تازه شهر به بخش وجدول‌بندی واسفالت خیابانهای شهر، اهم مسائل مورد بحث سیزدهمین جلسه هیئت مشورتی روزنامه اطلاعات در شاهپور آذربایجان بود. آقایان متولی‌زاده (رئیس) وآهنگری، آسیایی و جلالی اعضای هیئت مشورتی سخنرانان این جلسه بودند که تفصیل مذاکرات آنان بشرح زیر است :

● **چرا استقبال نمیکنند**

اولین موضوع مورد بحث پیرامون لزوم توسعه مدارس حرفه‌ای کشور وتربیت کادر فنی و کارگران متخصص برای حرف و صنایع گوناگون بود. اعضای هیئت گفتند: باتوجه به پیشرفتهائی که در این زمینه حاصل شده ، لازم است دبیرستان حرفه‌ای شاهپور نیز توسعه یابد بخصوص که دبیرستان حرفه‌ای شاهپور فقط دارای دوره اول میباشد وکسانیکه دراین مدرسه سرگرم کار و تحصیل میشوند، پس ازطی

از چپ براست آقایان متولی‌زاده ، آسیایی ، آهنگری و جلالی سخنرانان جلسه سیزدهم هیئت مشورتی شاهپور

دوره سه ساله ، راهی به سایر دبیرستانهای شهر ویا هنرستانها ندارند !

آنان بجرم اینکه در دبیرستان حرفه‌ای تحصیل کرده‌اند و دوره دبیرستان در این شهرناقص است، اگر بخواهند به‌سایر دبیرستانها منتقل شوند باید مجددا در کلاس سوم دبیرستان نامنویسی کنند و مجددا مدرك قبولی سال سوم بگیرند! مسلم است که یك‌جوان کمتر حاضر میشود درچنین شرایطی بتحصیل ادامه دهدوروی این‌اصل است که محصلین رغبت نمیکنند در دبیرستان حرفه‌ای نامنویسی کنند وسه سال بعد ، سرگردان شوند... اینست علت اصلی عدم علاقه واستقبال‌جوانان به‌نامنویسی درآموزشگاه حرفه‌ای شهرستان شاهپور ...

پیشنهاد ما درباره رفع مشکل فوق اینستکه:اولا آئیننامه امتحانات بنفع فارغ‌التحصیلان این دبیرستانها تغییر کند وبه‌آنان اجازه داده‌شود تاپس از گذراندن دوره سه‌ساله حرفه‌ای، ناچار بشرکت مجدد در امتحانات سوم متوسطه نباشند و بدون وقفه در دوره دوم دبیرستانها نامنویسی نمایند. ثانیا هنرستانها هنگام قبول داوطلب ، دارندگان گواهینامه دبیرستان‌های حرفه‌ای‌را مقدم شمارد ویا امتیازات دیگری برای آنان قائل شود .

مهمتر از همه اینکه مقدمات تبدیل دبیرستان حرفه‌ای به هنرستان صنعتی دراین شهر ازهر جهت فراهم است وچه بهتر که برای تشویق جوانان بفرا گرفتن کارهای فنی ، نسبت به تاسیس چنین هنرستانی در شاهپور اقدام شود .

● **مبارزه قطعی با آفات**

بعد، از اقدامات تی که تابحال در جهت مبارزه باآفات نباتی در این شهرستان صورت گرفته امانتیجه مطلوب نداشته است صحبت‌بمیان آمد واعضای هیئت یادآور شدند: در آبانماه سال گذشته ازطرف هیئت مشورتی شاهپور احتیاجات اداره کشاورزی این شهرستان‌طی نامه‌ای با آقای وزیر کشاورزی در میان گذاشته شد وٌیکماه‌بعداطلاع یافتیم که بدستور آقای وزیر کشاورزی ، عده‌ای از مهندسین مامور یافته‌اند برای‌رفع خسارتهای باغداران وکشاورزان شاهپور باین شهر مسافرت‌نمایند. البته اکیپ مهندسین‌درهمان‌تاریخ بمحل آمد و کمیسیونهائی هم با شرکت باغداران تشکیل داد و تصمیم گرفته شد برای ریشه‌کن ساختن آفات‌نباتی دراین‌شهرستان، سم‌پاشی عمومی و اجباری اعلام گردد لیکن، هیچکدام از این تصمیمات و اقدامات، آفات نباتی را ریشه‌کن نساخت وامسال نیز قسمت اعظم محصول کشاورزان و باغداران براثر آفت ازبین خواهد رفت ...

● **تبدیل به بخش شود**

اعضای هیئت آنگاه تقاضا کردند که قصبه «تازه شهر» شاهپور که موقعیت و جمعیت قابل توجهی‌دارد تبدیل به «بخش» گردد. سپس خواستار شدند که کارجدولبندی طرفین خیابانها و اسفالت کلیه خیابانهای شهرشروع شودتاکمکی به زیبائی شهر وبهداشت عمومی بشود . آقای سقط فروش عضو انجمن شهر که در جلسه شرکت داشت‌دراینمورد‌توضیح‌داد: شهرداری شاهپور دربودجه سال جاری خود مبلغی‌معادل‌هفتصدهزار تومان برای برنامه‌های عمرانی از جمله جدول سازی واسفالت خیابانها پیش‌بینی نموده است وانشاءالله در اینمورد وسایر احتیاجات‌عمومی‌شهرقدمهای موثری برداشته خواهد شد .

اخبار شهرستانها

خانه‌ای در رامسر ده ساعت میسوخت !

نیمه‌شب پریشب ساختمان دوطبقه‌ای واقع در محله «کشباغ»، رامسر متعلق به‌حسن شاطری طعمه حریق گردید و این ساختمان‌تا ساعت یازده صبح دیروز همچنان میسوخت !

خبرنگار مادر رامسر گزارش داد: ساکنین خانه که وحشت‌زده از خواب پریده بودند، بطور معجزه‌آسائی خودرا از میان شعله‌های آتش‌نجات دادند . دراین آتش‌سوزی در حدود یك میلیون ریال خسارت متوجه صاحب خانه شد .

حریق پس از ده‌ساعت وسیله مامورین آتش نشانی رامسر اطفاء گردید و از سرایت آن بسایر خانه‌های مجاور جلوگیری بعمل آمد هنوز علت حریق معلوم نشده‌است .

عوامل ایجاد ورشد سرطان در بدن انسان

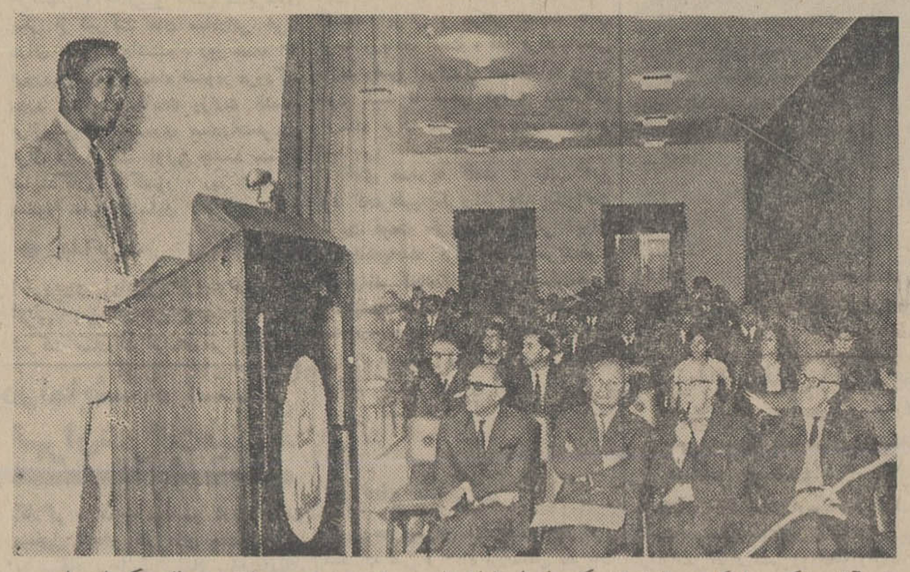

آقای دکتر مارکس‌هیراستون یکی از استادان خارجی متخصص در بیماری سرطان که اخیرا به اصفهان عزیمت کرده است در جلسه‌ای که با حضور جمعی از پزشکان ، استادان و دانشجویان دانشکده پزشکی اصفهان در سالن این دانشکده تشکیل شد شرکت کرد .

خبرنگار مادر اصفهان گزارش داد : دراین جلسه آقای دکتر هیراستون پیرامون «عوامل‌ایجاد ورشد سرطان وآسیب‌شناسی» سخنانی ایرادکرد که توسط آقای دکتر منوچهر فردی به‌فارسی ترجمه شد .

عکس بالا آقای‌دکتر«مارکس‌هیراستون»راهنگام سخنرانی در جلسهٔ مذکوز نشان میدهد ...

در منطقه «هشترود» آذربایجان

کوه‌دیگری بحرکت درآمد

ریزش باران‌های پی‌درپی و کم سابقه امسال در اکثرمناطق‌استان آذربایجان شرقی سبب حرکت و ریزش کوه‌ها و در نتیجه انسداد جاده‌ها گردید .

گزارش خبرنگار ما در تبریز حاکیست: از چند روز پیش کوه معروف «خراسانك» درمنطقه‌هشترود بحرکت در آمده و تاکنون‌قسمت بزرگی از مزارع کشاورزان این منطقه زیر کوه رفته و مسیر رودخانه قریه نیز تغییریافته‌است! قراء «حسن کندی» و «خراسانك» درمعرض خطر انهدام‌قرارگرفته‌اند بهمین جهت عده زیادی‌از ساکنان این قراء طی چند روزاخیر منازل خودرا ترك گفته وبه سایر نقاط کوچ کرده‌اند .

مختصر جراحت دیدند

قبلا اطلاع داده‌شد براثرفروریختن سقف یکی‌از کلاس‌های دبستان «فرهاد» آدران کرج ، عده‌ای از دانش‌آموزان مجروح شدند .

خبرنگار مادر کرج بدینمال گزارش قبلی اطلاع داد : در این حادثه فقط چندتن از دانش‌آموزان جراحات مختصری برداشتند که بلافاصله آقای محسنی رئیس آموزش و پرورش باتفاق راهنمای سپاه دانش کرج با یك دستگاه آمبولانس و پزشکیار در محل حادثه حضور یافت و اقدامات لازم دراینمورد معمول گردید . بطوری که فعلا هیچگونه نگرانی وجود ندارد .

پنیر فاسد
۹نفررامسموم کرد

۹ نفر براثر خوردن پنیر فاسد در «شهر کرد» اصفهان دچار مسمومیت شدند .

این عده که پس‌از صرف صبحانه دچارمسمومیت شده‌بودند به‌بیمارستان «شفا» شهرکردانتقال وتحت درمان قرار گرفتند .

پنیرهای فاسد وسیله مامورین اداره بهداشت شهرکرد ضبط گردید .

برای توسعه‌کشت علوفه درآذربایجان
باکشاورزان قرارداد میبندند

اداره کل کشاورزی و عمران روستائی آذربایجان غربی باکشاورزانیکه علاقمند بکشت علوفه بوده و از نظر اجرای طرح مذکور واجد شرایط باشند قرارداد منعقد میکند.

بنابگزارش خبرنگار ما در رضائیه : برای کشاورزان مذکور از طرف اداره کل کشاورزی استان وام‌های نقدی و جنسی جهت‌تهیه بذر ،کود، ماشین‌آلات کشاورزی و تامین آب پرداخت میشود وبرای انجام امور زراعتی تسهیلاتی فراهم میگردد.

سمینار رؤسای آموزش وپرورش مازندران

دراین سمینار مسائل آموزشی مورد بحث قرارمیگیرد

سمینار روسای ادارات آموزش وپرورش استان مازندران باحضور استاندار، معاون تعلیماتی وزارت آموزش و پرورش، وعده‌ای از مدیران کل وروسای سازمانهای دولتی، روسای آموزش و پرورش شهرستانهای تابعه استان وجمعی از اهالی در تالار اجتماعات خانه پیشاهنگ آمل تشکیل گردید .

استاندار مازندران در این سمینار اظهار داشت: درسالهای پس از انقلاب پیشرفتهای زیادی در همه شئون اجتماعی نصیب‌مردم‌مازندران گردیده ودر زمینه انقلاب اداری‌و آموزش فعالیتهای چشمگیری‌شده است. سپس معاون وزارت‌آموزش وپرورش در باره تشکیلات سپاه دانش سخن گفت وافزود: درقدیم میگفتند شمشیر و قلم مخالف یکدیگرند ولی آکنون می‌بینیم که به‌ریاست‌رهبر خردمند کشورشمشیر وقلم تواما در خدمت جامعه قرار گرفته‌اند. آنگاه مدیرکل‌آموزش وپرورش مازندران هدف سمیناررا تشریح کرد .

خبرنگار ما در آمل گزارش داد : سمینار روسای آموزش و پرورش مازندران دو روز ادامه داردودرپایان جلسات‌خودقطعنامه‌ای صادر خواهد کرد .

اهالی ابهر و تقاضای آنان ...

عده‌ای از اهالی ابهر باارائه طوماری که رونوشت آنرا برای مقامات وزارت پست و تلگراف و تلفن ارسال‌داشته‌اند، بدفترنمایندگی روزنامه اطلاعات مراجعه کردند و گفتند : منطقه وسیع ابهر باداشتن بیش‌از بیست هزارنفر جمعیت متاسفانه فاقد دستگاه مخابراتی‌تلفتایپ است و مخابرات تلگرافی ابهر وسیله تلفن واز طریق زنجان انجام میشود .

باتوجه باینکه این کار اکثر اوقات باعث اتلاف وقت وناراحتی اهالی میگردد ساکنین این منطقه تقاضا دارند مقامات مسئول نسبت به نصب دستگاه مخابراتی «تلفتایپ» اقدام نمایند .

راه میاندوآب ـ رضائیه کی مرمت‌میشود؟

نزدیك سه‌ماه است راه شوسه میاندوآب ـ رضائیه بعلت‌جریان سیل آذربایجان و طغیان «سیمینه‌رود»و «زرینه‌رود» دچار سیل‌برد کی شده‌وعبور و مرور وسایط نقلیه دراین جاده بکندی صورت میگیرد.

مطلب بالاراعده‌ای از اهالی میاندوآب و مهاباد ضمن مراجعه بدفتر نمایندگی روزنامه اطلاعات در رضائیه عنوان کردند و افزودند: فاصلهٔ بین مهاباد ومیاندوآب را که باکندترین وسیله نقلیه ظرف چهل دقیقه میشد طی کرد هم‌اکنون اتوبوسهای مسافربری ظرف‌بیش از سه ساعت می‌پیمایند و جالب اینکه مسافران باید بین راه‌درچندین نقطه که بصورت باتلاق درآمده است از اتوبوس پیاده شوند تااتوبوس بگل ننشیند !

این جاده نه‌تنها راه ارتباطی بین آذربایجان شرقی و غربی می‌باشد بلکه آذربایجان غربی را بااستان کرمانشاهان نیز مربوط میسازد، از مسئولین مربوطه تقاضاداریم نسبت بمرمت جاده مذکور هرچه زودتر اقدام نمایند .

«فرماندار کل جدید همدان گفت :»
موانع حفاری تپه «هگمتانه» درهمدان بزودی برطرف میشود

آقای جلال‌الدین اعتمادی‌فرماندار کل جدید همدان در یك مصاحبه بخبرنگار ما اظهار داشت «قدمت شهر همدان را بسه هزار سال تخمین میزنند ولی آنطورکه باید پیشرفت ننموده است .

سپس خبرنگار ما در همدان‌در باره موانع حفاری تپه «هگمتانه» اظهار داشت: از چهار سال قبل تاکنون درباره حفاری تپه«هگمتانه» بمردم همدان وعده میدهند وحتی خانه‌هائی که روی تپه مذکورقرار دارند ارزیابی شده‌اند ولی معلوم نیست چرا تاامروز نسبت به‌حفاری آن اقدامی نشده است .

آقای اعتمادی در جواب‌خبرنگار ما گفت : با حفاری تپه هگمتانه همدان اهمیت فوق‌العاده‌ای پیدا میکند ولی اول باید موانع حفاری را از سر راه برداشت و سپس‌در اینمورد اقدام نمود . من دستور داده‌ام شدیدا این موضوع تعقیب شود تا علت شروع نشدن حفاری تپه مذکور معلوم گردد .

فرماندار کل جدید‌همدان‌سپس در مورد رودخانه وسط شهر که بصورت مجرای فاضلاب در آمده و سلامت مردم را تهدید میکند اظهار داشت: من بااینکه تازه‌وارد این شهر شده‌ام متوجه این‌نقص بزرك گردیده‌ام وامید است تاقبل از شروع فصل گرما با همکاری شهرداری بتوانیم دراین باره‌اقدام کنیم .

از زاینده‌رود، دریاچه‌میسازند

بلوار بسیار زیبائی ایجاد خواهد شد

بامسدودکردن قسمتی از آب «زاینده‌رود» اصفهان دریاچه بسیار زیبائی ایجاد میشود که قابل قایقرانی خواهد بود . علاوه بر این در اطراف رودخانه ازپل «مازمان» تاپل «خواجو» بلوار بسیار زیبائی ایجاد میگردد .

گزارش خبرنگار مادر اصفهان حاکیست : هم‌اکنون پروفسور «بودوئن» مامور تهیه نقشه‌جامع شهر اصفهان باهمکاری موسسه شورای عالی‌شهر سازی مهندسین مشاور «ارگانیك» سرگرم تهیه نقشه و آماده‌ساختن مقدمات اجرای آن است و بزودی نقشه جامع این شهر از طرف موسسه «ارگانیك» تحویل شهرداری اصفهان میگردد .

دریکی از قراء تربت‌جام
زنی ۳قلو زائید

زن جوانی بنام «گل‌بانو» ساکن قریه «کاریز»واقع در سیزده کیلو متری تربت جام وضع حمل کرد وسه قلو زائید .

خبرنگار ما در تربت جام گزارش داد: نوزادان دو دختر و یك پسر میباشند. هم‌اکنون حال‌نوزادان‌و زائو کاملا رضایبخش است.

جمع‌آوری غله

جلسه کمیته جمع‌اوری غله خراسان با حضور آقای خراسانی قائم مقام استانداری و با شرکت مدیران کل کشاورزی واصلاحات ارضی ورئیس غله استان در محل استانداری تشکیل گردید .

در این جلسه باتوجه بدستورات رسیده از مرکز میتنی برجمع‌اوری غله استان خراسان مذاکراتی‌بعمل آمد وتصمیماتی گرفته شد .

۵۸ کیلو تریاك
در نیشابور کشف‌شد

مقدار پنجاه‌وهشت کیلوگرم تریاك از سه‌نفر قاچاقچی درحوالی نیشابور کشف گردید .

مامورین گروهان ژاندارمری نیشابور بسرپرستی ستوان یکم سهرابی موفق شدند سه‌نفر از قاچاقچیان راکه مبادرت به حمل‌تریاك میکردند دستگیر کنند .

گزارش خبرنگار مادر نیشابور حاکیست : ازاین عده قاچاقچی مقدار پنجاه‌وهشت کیلو گرم تریاك بدست مامورین افتاد .

قدرت‌اله شورابی سردسته قاچاقچیان‌باتفق همدستان خود روانه زندان شهربانی نیشابور گردید .

بهار و خون و افیون

نوشته احمد احرار

-۳۴۹-

اردوی شاهی از قم بساوه واز ساوه به خشکرود انتقال یافت . شاه چند روزی درین منطقه باستراحت پرداخت و درهمین فاصله آخرین دسته از امرای قزلباش برای عرض تهنیت‌واعلام خدمتگزاری باردو پیوستند . این عده از سران قزلباش که مردانی چون پیره محمدخان و خلیل‌خان افشار و قورچی‌باشی و محمدی خان‌تخماق درمیان آنها دیده میشدند ، قرار بود در ملازمت پریخان خانم به اردوی سلطنتی وارد شوند . اما درآخرین ساعات تصمیم گرفتند بدون اجازه و اطلاع پریخان خانم بجانب اردو حرکت ودرواقع حساب خود را از حساب پریخان خانم جدا کنند . با عزیمت این دسته از روسای قزلباش ، اطراف پریخان خانم بکلی خالی شد . بجز شمخال سلطان و قلخانچی‌اغلی هیچکس در قزوین نمانده بود که قلخانچی اغلی نیز درخانه خود نشسته و درحالیکه شاه شجاع شیر خواره را همچنان تحت تکفل و سرپرستی خویش داشت انتظار سرنوشت را میکشید . ولی سلطان قلخانچی اغلی میدانست که هر حادثه‌ای روی دهد سرنوشت اورا عوض نخواهد کرد و بمحض آنکه پریخان خانم و محمدمیرزا حساب خود را باهم تسویه کنند طرف غالب ،برای از میان برداشتن او و فرزند خردسال اسمعیل اقدام خواهد کرد . تنها امیدولی سلطان آن بود که در صورت بالا گرفتن کار کشمکش وجدال میان‌سلطان‌محمد وخواهرش فرصتی بدست‌آورده شاه شجاع را ازمیان معرکه بیرون ببرد و بخاك عثمانی پناهنده شود .

اما شمخال سلطان وضع دیگری داشت. شمخال سلطان برقوای منظمی ازجنگاوران متهور و خونخوار چرکس فرمان میراند و این قشون که بهنگام درگذشت شاه ـ طهماسب قدرت حیدرمیرزائیان و اساس سلطنت یکروزه‌حیدر میرزا را متلاشی کرده بوده ، پشتوانه قدرت وی بشمار میآمد . شمخال سلطان از ابتدا با تصمیم خواهرـ زاده خود پریخان خانم درباره تفویض تخت وتاج به محمدمیرزا موافقتی نداشت و بعد ازآنکه آثار ناسازگاری ازجانب محمدمیرزا ومهدعلیا بظهوررسید ، همواره پریخان‌خانم راترغیب میکرد تابجبران اشتباه خود پیش از آنکه اساس سلطنت محمدمیرزا قوام و استحکامی پیدا کند اورا از میان بردارد . اما پریخان خانم میدانست که برای اقدام بچنان کاری خیلی دیر شده است وچاره‌ای ندارد بجزآنکه خودراتسلیم سرنوشت‌کرده بانتظار حوادث و بازی تقدیر بنشیند .

باینحال ، هنگامی که آخرین دسته از امرای قزلباش پریخان خانم‌را تنها گذاشته بجانب اردوی شاهی روی بردند ، شمخال سلطان پریخان خانم را بباد ملامت گرفته گفت :

ـ نواب خانم !باطراف‌خودتان نگاه‌کنید... همه رفته‌اند ... همه‌آنها که وفاداری خود را بسوگند موکد ساخته و قرارداده بودند که تاپایان عمر مطیع اراده و فرمانبردار نواب خانم باقی بمانند ... اما اگر ازمن بپرسید آنها تقصیری نداشتند و بکیفیتی که نواب خانم درین اواخر عمل میفرمائید هیچ صاحب خردی درین دستگاه باقی نمیماند ... این‌چند ماهه‌سرکار خانم قدمی برنداشته‌اید الا آنکه بجهت خودتان و سایر یاران متضمن زحمت و ضرری بوده باشد . بحیرتم که آن کیاست وفراست خدا داده را چه عارضه و نقصانی حاصل گشته که‌بدینگونه‌بخت ازمابرگشته است... بهر تقدیر چاکر را عقیده برآنست که اگر بی‌خیال نشسته‌منتظرحوادث‌بمانیم باحتمال غالب حریف برما شفقتی نخواهد کرد وحکم آن دارد که خود رادست بسته تسلیم اراده مردی کور وزنی خودپسند سازیم !

پریخان خانم گفت :

ـ شاید حق با تو باشد ... اما فی‌الحال‌از ما چکار ساخته‌است ؟ آیا میتوان درمقابل پادشاه ولشگر قزلباش سربشورش وطغیان برداشت واگر رایت طغیان برافرازیم آیا احتمال آن هست که کسی مارا یاری کند و بدنامی معاندت باملت ودولت قزلباش را برخود نخریده باشیم ؟!

شمخال سلطان فکری کرده پاسخ داد :

ـ چنین است‌که‌میفرمائید.اساس سلطنت محمدمیرزا باندرجه‌تثبیت شده و استحکام یافته است که از معارضه با وی منفعتی متصور نمیباشدولی بهادران‌چرکس وگروهی از قورچیان خاصه بفرمان‌نواب‌خانم قائمند ومصلحت درآنست که نواب خانم ایشان‌را بحفاظت منزل‌مامور فرمایند تاهرگاه اراده خلافی از جانب شاهزاده یادیگران نسبت بنواب خانم ظاهر شود بمدافعه برخیزند... به‌احتمال غالب درصورتی که خیال تعدی از آنطرف بظهور رسدامرای قزلباش ساکت نخواهند ماند و آنچه اسباب خیال چاکر میباشد آنست که مبادا دشمنان نواب خانم دسیسه‌ای ترتیب‌دهند وپیش‌ازآنکه فرصت مقابله باقی باشد چشم زخمی بوجودعالی وارد سازند ... حال‌آنکه این احتیاط مانع چنان مقصودی خواهد بود و درعین حال نقطه مقاومتی است‌درقبال خیالات ناصواب عمال خیرالنساء بیگم ومیرزا سلمان بدون آنکه استنفهام اختلاف و عداوتی از آن بشود ...

شورای دولتی مرجع قضائی رسیدگی باعتراضات مردم از تصمیمات سازمانهای دولتی

رئیس کانون وکلا: کمبود شورای دولتی احساس میشود

قانون ایجاد شورای دولتی ۹ سال قبل تصویب شد

از: نوشیروان کیهانی‌زاده

دکتر صدر در صدد اجرای قانون تشکیل شورای دولتی برآمد

هنوز تشکیل نشده است

اعتراض عده‌ای از مردم تهران که جهت ساختن خانه‌زمین خریداری کرده‌اند و زمین آنها در خارج از محدوده تهران قرار گرفته به این محدوده که اخیرا توسط انجمن شهر به تصویب رسید و انتشار یافت، باعث شد که نام «شورای دولتی» یك بار دیگر شنیده شود.

قانون مربوط به تشکیل این شورا درسال ۱۳۳۹ بتصویب رسید، ولی هنوز شورا تشکیل نشده‌است.

این قانون درسال ۱۳۳۹ بمنظور ایجاد مرجعی جهت رسیدگی به شکایات از تصمیمات و اقدامات کلیه مراجع دولتی یا وابسته به دولت و یا شهرداریها ونیزرسیدگی باعتراضات از تصویب نامه‌ها و آئین‌نامه‌ها وبخشنامه ها بتصویب رسید.

یك صاحبنظر گفت: این قانون وهمچنین ۴۵ قانون دیگر از جمله مسئولیت مدنی، اقدامات تامینی، اسیدپاشی، آزادی مشروط زندانیان تشکیل دادگاه اطفال بزهکار، استرداد مجرمین، نحوه مطالبه دیون و مجازات قطع وسائل شبکه برق در طول وزارت آقای دکتر محمدعلی هدایتی به تصویب‌رسید. واینها قوانینی بود که تا آن روز در ایران سابقه نداشت ووجودآنها ضرورت داشت، زیرا شاید هیچ حقوقدانی پیدا نشود که منافع این چنین قوانینی را انکارکند. او گفت اینها قوانینی بودند که شاید در بعضی ممالك متمدن نیز تا آن تاریخ اجرا نشده بودند.

آقای دکتر احمد هومن استاد دانشکده حقوق و رئیس کانون وکلای دادگستری در باره قانون تشکیل شورای دولتی گفت:

شورای دولتی در بسیاری از ممالك مترقی سابقه طولانی دارد. در فرانسه بعد از سال ۱۸۷۹ تشکیل شدو یك مرجع قضائی حساس و مهم بشمار می‌رود، زیرا به‌اعتراض مرد ماز تصمیمات مقامات یاسازمان های دولتی رسیدگی می کند و حکم می دهد. در ممالك انگلو-ساکسون نیز شورا هائی درهمین شکل وجود دارد.

آقای دکتر هومن تاکید کردکه بعقیده او کمبود شورای دولتی در ایران کم و بیش احساس میشود وجا دارد شورای دولتی که یك مرجع قضائی مهم است در ایران نیز تشکیل‌شود، بخصوص که قانون مربوط به تشکیل آن توسط‌مراجع قانونگزاری تصویب شده‌است.

این قانون تا دوران وزارت‌آقای دکتر جواد صدر بعلت نبودن‌بودجه تشکیل نشد. گزارشی که در شماره روز پنجم دیماه سال ۱۳۴۵ روزنامه اطلاعات به چاپ رسید و در آرشیو اطلاعات موجود است نشان میدهد که آقای دکتر صدر وزیر دادگستری در صدد تشکیل این شورا برآمد و از مدیر کل مالی آن وزارتخانه خواست که مطالعاتی بمنظورتامین‌بودجه‌تشکیل این شورا آغاز کند.

در پایان این گزارش نوشته شده است که با تشکیل شورای دولتی از صدور بخشنامه های ضد و نقیض جلوگیری بعمل خواهدامد و مرجعی برای شکایت‌ازتصمیمات موسسات دولتی یا وابسته به‌دولت دایر خواهد شد.

• قانون

قانون شورای دولتی در ۳۲ ماده و ٤ تبصره تنظیم شده وقسمت‌عمده آن بایدنشرح است:

ماده ۱- شورای دولتی طبق مقررات این قانون درپایتخت کشور تشکیل میشود.

ماده ۲ - وظایف شورای دولتی عبارتست از:

الف - رسیدگی بشکایات از

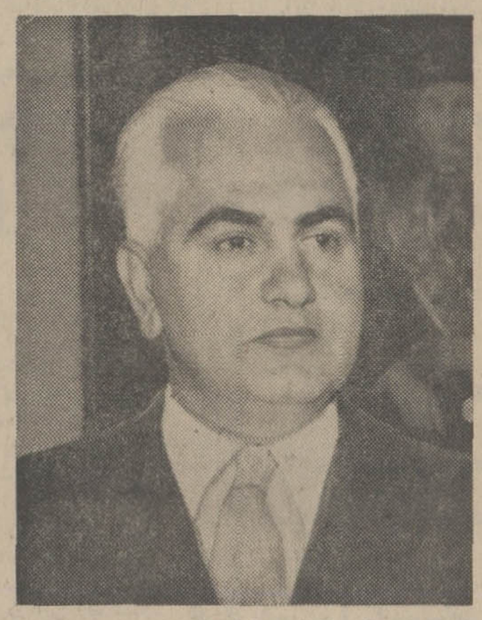

دکتر هومن رئیس‌کانون‌وکلا تشکیل شورای دولتی را ضروری میداند.

تصمیمات و اقدامات کلیه مراجع و موسسات دولتی و شهرداری و تشکیلات وابسته به آنها وهمچنین رسیدگی باعتراضات بر مدلول تصویبنامه ها و آئین‌نامه ها و بخشنامه ها و سایر نظامات دولتی وشهرداری در مواردی که‌تصمیمات و اقدامات مذکور بعلت برخلاف قانون بودن آن یا عدم صلاحیت مرجع مربوط یا تجاوز یا سوء استفاده از اختیارات یا تخلف در اجرای قوانین و مقررات و یا خودداری از انجام وظایف که‌موجب تضییع حقوق افراد میشود.

در کلیه موارد مذکور در این قسمت چنانچه شورا شکایت را صحیح تشخیص‌دادرای‌برلغوتصمیم مورد شکایت یا رای بر اقدام‌ثانوی که باید بعمل آید صادر خواهد نمود.

ب - رسیدگی بشکایات از احکام دیوان‌محاسبات به‌ترتیبی‌که در قانون دیوان محاسبات مذکور است.

ج - رسیدگی به ادعای‌خسارات از ادارات دولتی یا شهرد ریها یا تشکیلات وابسته به آنها درصورتی که بعلت تقصیر در انجام وظایف قانونی اداره مسئول جبران خسارات باشد، ولی تعیین میزان خسارت با دادگاه های عمومی است.

د - رسیدگی بشکایت کارمندان از موسسات دولتی یا شهرداری‌یا تشکیلات وابسته به آنها در مورد نقض مقررات مربوط بحقوق استخدامی.

تبصره - پرونده هائی که برای رسیدگی بشکایات مزبور درديوان عالی کشور مطرح است و تا تاریخ تشکیل شورا منتهی بصدور حکم نگردیده‌بشورای دولتی احاله‌خواهد شد

ماده ٤- رسیدگی بساین دعاوی علیه سازمان های‌دولتی یاشهرداری ها یا تشکیلات وابسته به آنها که بموجب قانون، مرجع دیگری برای رسیدگی به آن دعاوی تعیین گردیده کماکان در مراجع مربوطه بعمل خواهد بود.

ماده ٥-شورای دولتی بشکایاتی رسیدگی مینماید که موضوع شکایت مزبور بعداز تاریخ تشکیل شورا ایجاد شده باشد.

ماده ٦- در کلیه موارد مذکور در این قانون که حق شکایت به شورای دولتی پیش بینی شده است شکایت مزبور د رصورتی قابل طرح در شورا خواهد بود که‌شاکی به‌بالاترین مرجع‌صلاحیت‌دار مراجعه و شکایت او بطور قطع رد شده باشد.

در صورتیکه ظرف‌مدت یکماه از تاریخ اعتراض شاکی بمرجع صلاحیت‌دار پاسخ قاطع در اصل موضع بمشارالیه داده نشود این عمل بمنزله رد تقاضا تلقی شدوو شاکی حق شکایت به شورای‌دولتی را خواهد داشت.

ماده ۷ - تصمیمات دادگاه هاو سایر مراجع قضائی دادگستری‌و نظامی قابل شکایت در شورای دولتی نمی باشد.

• تشکیلات شورا

ماده ۸- شورای دولتی دارای پنج شعبه خواهد بود، هر شعبه مرکب از یك رئیس ودونفرمستشار است.

ماده ۹- وزیر دادگستری سمت ریاست فائقه کل شوراورئیس‌شعبه اول سمت نیابت ریاست کل شورا را خواهد داشت، بعلاوه شورابرای هر شعبه یك مستشار علی‌البدل خواهد داشت که در صورت غیبت یا معذوریت اعضاء اصلی انجام وظیفه خواهند نمود.

ماده ۱۰- ازدیاد شعب شورا منوط به نظر وزیر دادگستری می باشد.

ماده۱۱- روسای‌شعب ومستشاران شورا به پیشنهاد وزیر دادگستری وبفرمان همایونی منصوب خواهند شد.

ماده ۱۲- روسای شعب‌ومستشاران شورا باید واجد شرایط زیر باشند.

الف- تابعیت ایران

ب- عدم محکومیت به جنایت‌و جنحه هائی که مستلزم محرومیت‌از حق استخدام دولتی است وهمچنین عدم محکومیت به مجازات های اداری یا انتظامی از درجه چهاربه بالا.

ج- داشتن دانشنامه لیسانس یا بالاتر از دانشکده حقوق داخله یا خارجه.

د - داشتن لااقل چهل‌سال سن.

ه - داشتن سابقه نخست‌وزیری یا وزارت یا معاونت‌وزارت‌یاسفارت یا وزارت مختار یا قضاوت درديوان عالی کشور یا استانداری یا مدیر کل وزارتی یا استادی دانشگاه یا وکالت درجه اول دادگستری.

و - داشتن ده سال سابقه‌خدمت قضائی یا اداری.

ماده ۱۳- شورای دولتی دارای یکنفر دبیر کل وبه تعداد کافی کارمند دفتری خواهد بود.

ماده ۱٤- بودجه شورای دولتی جزء بودجه وزارت‌دادگستری‌منظور خواهد شد.

ماده ۱۵ - حقوق نائب رئیس شورا معادل باحقوق پایه ۱۱وحقوق روساء شعب معادل باحقوق‌پایه ۱۰ وحقوق مستشاران اصلی معادل با حقوق پایه ۹ و حقوق مستشاران علی‌البدل‌معادل باحقوق‌پایه۸قضائی خواهد بود.

ماده ۱٦- اعضاء شورای دولتی نمیتوانند شغل موظف دیگرفی در موسسات دولتی یا شهرداری یا تشکیلات وابسته بآنها یامجلسین یاوکالت دادگستری قبول نمایند.

ماده ۱۸- مدت ماموریت هریك ازروسا ومستشاران‌علی‌البدل‌شورای دولتی پنج سال است‌وانتخاب‌مجدد آنان بعدازمدت مزبور بلامانع است.

ماده ۱۹- به تخلفات انتظامی اعضای شورای دولتی در دادگاه عالی انتظامی قضات‌طبق آئین‌نامه‌ای که‌از طرف وزارت‌دادگستری‌تنظیم وبتصویب هیئت وزیران میرسد رسیدگی خواهد شد.

• دادرسی

ماده ۲۰- دادخواست‌هائی که بشورای دولتی داده میشود ازطرف نائب رئیس شورا بیکی از شعب ارجاع میشود و شعبه مربوطه‌آنرا بطرف دعوی ابلاغ مینماید که‌ظرف مدت ۱۰ روز(بارعایت مسافت‌طبق قانون آئین‌دادرسی‌مدنی) هرگونه جوابی داشته‌باشد کتبا اعلام‌نماید وپس از انقضاء مدت مزبور شعبه مربوط شروع برسیدگی نموده و پس از انجام تحقیقات لازمه رای صادر مینماید.

ماده ۲۱- شعبه میتواند‌درحدود قانون هرگونه‌تحقیقی‌را که‌ضروری است بعمل آورده یاانجام آنرا از هریك از مراجع قضائی یا اداری تقاضا نماید.

ماده ۲۲- دعوت اصحاب دعوی در شورای دولتی وقتی بعمل‌میآید که برای اداء توضیحات ضروری باشد.

ماده ۲۳- احکام شورای دولتی درهر حال حضوری محسوب‌میشود.

ماده ۲٤- احکام شورای دولتی ظرف مدت۱۰ روز پس‌از ابلاغ‌قابل تجدید نظر است.

مواد ۲۵ و ۲۷- رسیدگی به تقاضای تجدیدنظر در هیئتی‌مرکب از روسای شعب شورابعمل‌خواهد آمد ورای هیئت قطعی است. در صورت بروز اختلاف میان شورا ومحاکم دادگستری حل اختلاف توسط‌هیئت عمومی‌دیوانعالی‌کشور بعمل می‌آید.

ماده ۳۲- دولت مسئول اجرای این قانون است.

افتخارات ملل

شخصیتهای بزرگ و نام‌آور دنیا بسادگی به‌اوج شهرت وافتخار نرسیده‌اند بلکه‌عظمت وبزرگی آنها متکی به‌یك‌عمر تلاش ومبارزه بخاطرمردم وبمنظور بهبود شرایط زندگی آنان بوده است.

ارشمیدس را بزرگترین نابغه دنیای عتیق لقب داده‌اند. او بسال ۲۸۷ قبل ازمیلاد در سیراکوزیونان متولد گردید وبسال ۲۱۲ در سن ۷۵ سالگی بدست سرباز حقیر وگمنامی بقتل رسید.

ارشمیدس یکی ازافتخارات ارزنده وقابل ستایش دنیاست. او درحدود ۵۰ سال از عمر خود را به‌اندوختن تجربه و تفکرگذراندوحاصل تلاشهای پی‌گیر ومداوم‌او کشف یك رشته قوانین گرانبهائی‌بود که اینك بشریت‌به‌مدد آنها توانسته است به پیروزیهای درخشانی در علوم دست یابد.

درافسانه‌ها مسطور است که «هرون» پادشاه یونان دستور داده بود تاج بزرگ وزیبائی از طلا بسازند و بعد ازساختن حدس زدکه زرگرمقداری ازطلا را ضبط‌کرده وبجایش نقره بکاربرده است.

«هرون» برای‌اطمینان‌کامل به ارشمیدس دستور داد تا بدون شکستن تاج معلوم کندکه‌آیا تمام آن طلای خالص است یا نه و او بعد ازمدتها تفکر بالاخره روزی در حمام ضمن اینکه وارد خزینه میشد دراثر یك تصادف معمولی و ساده به حل این معما موفق‌گردید بطوریکه از شدت هیجان وخوشحالی لخت و عور از حمام بیرون آمد و فریادکشید «یافتم، یافتم» براساس‌همین حادثه وبعد ازمدتها تفکر ارشمیدس‌توانست قوانین تعادل اجسام و مایعات ووزن مخصوص‌آنها را بوجودآورد.

کشف قوانین اهرم نیز ازساده‌ترین ومهمترین کارهای اوست، اومیگفت «اگر تکیه‌گاهی داشتم با اهرم زمین را ازجا می‌کندم».

جنرال

افتخار صنایع ایران

48 G1

آگهی مناقصه نوشت افزار

پایگاه وحدتی دزفول جهت مصرف ۶۵قلم اجناس طبق صورت ریزبرك شرایط از طریق مناقصه خریداری مینماید پیشنهاد دهندگان میتوانند بامراجعه به‌دفتر ماتریل پایگاه هوائی وحدتی و ملاحظه مشخصات و نمونه اجناس ودریافت برك شرائط و مشخصات معامله خود راطبق مفاد مندرج درشرائط معامله تنظیم و تاساعت ۹صبح روز چهارشنبه ۷ر۳ر۴۸ به‌دفترآجودانی پایگاه تسلیم نمائید.

ادارهٔ مناقصه‌گذار - پایگاه هوائی وحدوی دزفول

آ-۹٦٤۲

بدینوسیله باطلاع میرساند

درخبر راجع‌بکشف ۱۱۱۰ کیلو تریاك درشاهپور که درشماره ۱۲۸۷۵ روزنامه اطلاعات چاپ گردیده بود اسم یکی از متهمین میری (مشهور به‌میرکاظم) بود که هیچگونه ارتباطی با اینجانب میری‌روحانی ندارد.

بااحترام . میری روحانی

آ-۸٦۲٦

بیمه‌زند

نمایندگی‌کل شرکت سهامی بیمه ایران

جهت تسهیل و تسریع در امر اجرای قانون بیمه اجباری شخص ثالث همه روزه از ساعت ۸ صبح الی ۸ شب در خدمت مراجعین محترم میباشد. جهت کسب اطلاع بیشتر به نمایندگی کل بیمه زند لاله‌زار نوجهارراه مهنا -تلفن های ۳۳۲۲۱۱ ۳۳۳٦۰۰ مراجعه فرمائید.

گی گز

شیرخشك گی‌گز وغذای‌گی‌گز "GUIGOZ"

ساخت‌سویس مصرف‌زیاد بین‌المللی‌دارد (هفتادکشور)

پیروگار Pyrogar

برموان (الیگزیر برموالریان) اوانس

BROMEVAN EVANS

ویتنام:

نیکسون در برابر بزرگترین بن بست زندگی سیاسی خود

از: استوارت آلسوپ
ترجمه: شاهین شهیدی

امریکا جنگ را باخته است؟

دراریس وواشنگتن ناظران سیاسی ومتخصصان بوضوح مشاهده میکنند که «هنری کابت‌لاج» رئیس هیات نمایندگی هیچگونه امیدی به پیشرفت مذاکرات صلح ندارد زیرا درواقع او بسان مردی است که میخواهد خانهٔ خود را ۵۰ هزار دلار به‌دیگری بفروشد درحالیکه طرف معامله بخوبی میداند که او حتی ازدریافت ۱۵ هزار دلار خشنود خواهد شد ـ واحتمالا تمایلی به‌کشیدن آن نیز دارد.

موفقیت تلاشهای گروه «هنری ـ کابت‌لاج» برای نیل به‌یك عهدنامهٔ شرافتمندانه صلح بستگی کامل به خروج نیروهای ایالات متحده ویتنام شمالی ازجنوب دارد ولی کمونیستها میدانند ـ یاخیال میکنند میدانند ـ که این‌فرقی بادانستن ندارد ـ که کابینهٔ نیکسون تمایلی به‌امریکا ئیزه کردن بیشترجنك وتشدید آن ندارد بلکه خروج قسمتی از نیرو های ایالات متحده از ویتنام جنوبی تقریبا غیرقابل اجتناب است. ازطرف دیگر اگرجنبهٔ تشریفاتی قضیه رادر نظر بگیریم‌چرا کمونیستها تحت‌لوای مارکس ولنین باید باعقب‌نشینی موافقت کنند؟

● **آمادگی شکست**

پاسخ به‌این پرسش محققا روشن میکند که کمونیستها در حال حاضر قصد انجام چنین عملی راندارند و همانطور که تابحال تاکید کرده‌اند نیروهای ویتنام شمالی از جنوب‌خارج نخواهد شد بعلاوه تازمانی که‌موقعیت «کابت‌لاج» در معامله با کمونیستها به‌این اندازه ضعیف است امیدی به عقد موافقت‌نامهٔ صلح نمیرود ـ مگر اینکه دولت نیکسون خودرابرای قبول شکست آماده کند.

شش هفته پیش هنگامی که امریکائیها امیدوار بودند باکمونیست ها به‌توافق ضمنی برسند و در حقیقت نوعی سازشکاری مخفیانه انجام‌دهند یکی‌از اعضای هیات بمن گفت «ما سرانجام حتی یك تکه کاغذ هم‌بدست نخواهیم آورد..»

برای حصول به‌موافقت‌نامهٔ صلح نخست‌باید ازشدت جنك کاسته شود بدین‌معنی که هیچگاه طرفین دست‌از تیراندازی برنخواهند داشت لکن شعله‌ئ جنك‌روزبروز بیشترفروکش خواهد کرد سپس توافق میشود که تعداد کمی از کمونیستها در سایگون حضور یابند ودر حکومت شرکت کنند درحالیکه مقدمات‌انتخابات آزادفراهم شده‌واین انتخابات توسط «کمیسیون های مختلط» نظارت خواهد شد و سرانجام پس‌از انجام انتخابات بنابه موافقت طرفین نیرو های متحدان، ایالات متحده وویتنام‌شمالی خلاءویتنام جنوبی را تخلیه خواهند کرد.

هنگامی که «هنری کابت‌لاج» سفیر ایالات‌متحده درسایگون بود «کائوکی» رادلالت کرد که برنامه‌ای مدون برای سازش باکمونیستها ترتیب دهدولی «کی»به‌او گفت «آقای سفیر، شما موضوع را بخوبی درك نمیکنید. من کمونیستهارا خائن میدانم‌و آنهارا. اگر کمونیستهابجنك‌من بیفتند کشته خواهند شد همانطور که اگر مرا بگیرند خواهند کشت.» ایجاد یك دولت ائتلافی باشرکت کسانی که مایل به قتل یکدیگر هستند بسیار مشکل‌وتقریبا محال جلوه گر میشود.

حتی یك موافقت دوجانبه دائر بر عقب نشینی و خروج نیرو های ویتنام شمالی و امریکا از ویتنام جنوبی نوعی شکست تلقی میشود زیرا این امر تنها زمانی قابل‌قبول است که ویتنام شمالی به خروج سربازان خود از ویتنام جنوبی، کامبوج و لائوس، هرسه ،رضایت دهد ـ با توجه باین که هانوی اخیرا اعتراف کرده است که سربازانش در این کشورهاهستند. به دلایل فوق ،امکان عقدمعاهده عدم تخاصم حتی در شش هفته‌پیش نیز به آسانی ممکن نبود.

● **شش هفته قبل**

علت امیدواری که شش هفته قبل بوجود آمد این بود که‌تصور میشد باآغاز مذاکرات سری، کمونیست ها انعطاف بیشتری‌نشان داده حاضر به واگذاری امتیازات بیشتری خواهند شد ولی گفتگو های خصوصی آغاز گردیدوعلیرغم ادب بیشتری که آنها در این مذاکرات نسبت به گفتگو های غیر سری نشان دادند هیچگونه نشانه‌ای دال بر عقب نشینی در مورد مسائل اساسی بدست‌ندادند.

هنگامی که پرزیدنت نیکسون در سفر اروپای‌خود به پاریس‌وارم گذاشت علاوه بر مذاکرات با ژنرال‌دوگل ریاست‌جمهوری‌سابق، یکی از مشاوران خود را مامور کرد تابایکی از بزرگترین مقامات رسمی دولت فرانسه راجع به‌ویتنام وارد گفتگو شود. شرح‌این‌ملاقات توسط طرف فرانسوی چنین بوده است:

مشاور امریکائی: «همانطور که میدانید رئیس جمهور ماعلاقه بسیار دارد تا در ویتنام صلح‌برقرار شود ولی ما میخواهیم ژنرال دوگل دو موضوع را درك کند. نخست‌این که هیچگونه عقب نشینی از طرف امریکا صورت نخواهد گرفت‌بدین معنی که خروج سربازان باید دو جانبه باشدو تنها در صورت‌موافقت ویتنام شمالی در مورد خروج‌نیرو های شمال از جنوب، سربازان امریکائی از ویتنام جنوبی خارج خواهند شدو دیگر این‌که مانعی توانیم رژیم سایگون را قربانی کنیم.»

مقام فرانسوی: «بنابر این پرزیدنت هیچگاه به صلح دست نخواهد یافت»

در حقیقت دولت فرانسه در آن زمان اعتقاد داشت و فعلا اعتقاد دارد ـ که هیچ سر افکندگی‌برای ایالات متحده پیش نخواهد آمد اگر مانند فرانسه بسال ۱۹۵۴، از ویتنام خارج شود و اوضاع این کشور را بحال خود رها کند.

ولی در عین حال اگر وضع نظامی کمونیست ها در جبهه های جنك ویتنام بدتر شود و یا این که‌فشار نیرو های امریکائی بر جنگجویان کمونیست شدت گیرد بنحوی که آنهاراضی‌به‌اعطای امتیازاتی شوند اوضاع بصورت دیگری درخواهد آمد و در آن صورت امریکا می‌تواند مطابق معتقدات خود در ویتنام عمل کند ولی امکان بروز چنین حالاتی اکنون بسیار کم است.

بدین ترتیب کاهش نیرو های ایالات متحده در ویتنام جنوبی عاقلانه بنظر نمیرسدزیراکمونیست هامردمی بسیار جدی هستند و از حصول به هدف خود ـ برقراری رژیم کمونیستی در ویتنام و همه کشور های آسیای جنوب شرقی ـ دست برنخواهند داشت بنابر این اگر به امید این که انها راضی به رها کردن هدفی که بیش ازیك نسل بخاطرش جنگیده‌اند شوند تعدادی از نیرو های امریکائی از ویتنام خارج شوند عملی بسیار احمقانه انجام گردیده ست.

در حال حاضر پرزیدنت نیکسون تقریبا طرح دیگری جز خروج‌نیرو های امریکائی از ویتنام جنوبی ندارد و اگر این نقشه عملی‌گردد، باعث تضعیف بیش از پیش موقعیت «کابت‌لاج» در پاریس خواهد شد معنی این عمل جز این که دیگر مردم امریکا میل ندارند درویتنام جنك‌را ادامه دهند نخواهد بود و اگر چنین اتفاقی افتد کمونیست‌ها بخوبی از آن استفاده خواهند کرد و عدم تمایل امریکا را در این مورد به حساب شکست ایالات متحده خواهند گذارد. در این صورت واکنش‌مردم ایالات متحده در مقابل «نخستین شکست در جنك» قابل ملاحظه و بررسی خواهد بود.

● **سفر به ماه**

دو«آپولو» در ژوئیه سال جاری بسوی‌ماه‌پرتاب شدولی بعلت نقائص فنی‌ویاعلل‌دیگر سرنشینان آن موفق نشدند سوار برلونار به خاك ماه قدم گذارند آزمایش دیگری در این زمینه‌در۱۲ سپتامبرانجام خواهد شد ولی اگر آپولودر ماموریت خود کاملا موفق و پیروز گردید دومین پروازبه سوی ماه‌ازطرف امریکازودتر ازماه نوامبرعملی‌نخواهد شد. کارشناسان‌ودانشمندان‌فضائی امریکا اظهار عقیده می کنند که آزمایش‌ماه ژوئیه باموفقیت کامل همراه خواهد بود.

یکی از دلائل اطمینان ایشان به پیروزی ماموریت آپولو این‌است که‌ازه میلیون قطعات جداگانه سفینه آپولو ۸ که در آذرماه گذشته به دور ماه گردش کرد فقط پنج قسمت مطابق برنامه قبلی‌کار نکردو این قطعات نیز کار چندان مهمی نداشتند. بدین ترتیب برای اولین باردرتاریخ تکنولوژی می توان گفت که این آزمایش ۹۹۹۹ر۹۹درصد احتمال موفقیت دارد.

● **کشتی‌درمقابل‌کشتی**

یك کشتی ۶ر۵ میلیون دلاری ماهیگیری در داچ‌یارد برای کره شمالی ساخته‌شده است. قبلا شایعاتی بگوش میرسید که ایالات متحده قصد دارد همین کشتی را در مقابل گرفتاری پوئبلو و یا سرنگون شدن هواپیمای اکتشافی خود گرفته یا غرق کند ولی مقامات امریکائی این شایعه را تکذیب کردند باوجود این بعید نیست چنین اقدامی از طرف امریکائیها صورت گیرد.

● **مخاصمه ژاپن و چین**

انقلاب فرهنگی در چین کمونیست به صاحبان صنایع و بازرگانان ژاپنی لطمات‌شدیدی وارد ساخت‌از جمله تعدادی‌از تجار ژاپنی بدست افراد گارد سرخ گرفتار ووادار بخواندن کتاب مائو شدند و برخی از آنها هنوز از زندان آزاد نشده‌اند.

چهار نفر از بازرگانان ژاپنی که از نمایشگاه‌تجارتی «کانتون» دیدن می کردندنیز چندی‌قبل‌بدون دلیل دستگیر شده سپس دو تن از آنها آزاد گردیدند. این دو نفر در بازگشت به‌ژاپن اظهارداشتند که حداقل ۱۳نفرازبازرگانان ژاپنی هم‌اکنون درچین‌زندانی هستند. تابحال تلاشهای دیپلوماتهای ژاپنی برای‌آزادی آنها به نتیجه نرسیده است.

ژاپن در سال گذشته ۲۲۰ میلیون دلار کالا از چین ـ کمونیست وارد و ۳۲۵میلیون دلار در عوض به این کشور صادر کرد.

● **نیروی جوانان**

سخنگوی ۲۵۳ نفر از رهبران جوانان ایالات مختلف امریکا ـ که مخالفت خود را با ادامه جنك در ویتنام اعلام داشته‌اند ـ قرار است‌بادکتر «هنری کسینگر» رایزن‌نیکسون

زیر ذره‌بین نیوزویک

در مورد‌سیاست خارجی‌ملاقات گفتگو کند. علاوه براین ممکن است رهبران مذکور طی برنامه های مختلفی با رهبران سیاسی ایالات متحده از جمله سناتورادوارد کندی ملاقات کرده پس از آن سئوالاتی را در میان جوانان توزیع کنند که همگی راجع به جنك ویتنام باشد و سپس جوابها را به اطلاع مقامات مسئول برسانند.

● **نیکسون های نیویورك**

اگرچه پرزیدنت نیکسون خانه‌ای درفلوریدا خریده‌ودر حال حاضر مشغول فروش آپارتمان خود در خیابان پنجم شهر نیویورك است ولی‌بنظر نمی رسد رئیس جمهور باین زودی ایالت نیویورك را ترك کند.

آقا وخانم نیکسون باتفاق دخترشان «پاتریسیا» حداقل قسمتی از تابستان خود را در سنتوك پوینت واقع در شرق «لانك آیلند» خواهند گذرانید باید در نظر داشت که قبلا از آنها «تئودور روزولت» نیز از این منطقه دیدن کرده‌است.

● **بهار آرام برای‌جانسن**

«لیندون .بی جانسن» رئیس جمهور سابق ایالات متحده هنوز طرحی برای اجرا در دانشگاه «رایس» واقع درایالت هوستن آماده نکرده است‌تا در این بهار اجرا کند.

از طرف دیگرحدود پانزده دعوت نامه‌برای سخنرانی در اطراف‌واکناف امریکا برایش رسیده است که بنظر نمی‌رسد بهیچیك از آنها پاسخ مثبت دهد. چرا او ساکت شده است؟ نخست بدلیل آنکه به پرزیدنت نیکسون قول‌داده بود پس‌ازکناره گیری‌تامدتی دست‌ازاظهار نظر های‌سیاسی بردارد وسپس بخاطر آنکه‌در حال حاضر همه اوقات خودرا صرف نوشتن‌خاطرات خویش کرده است.

از: نیوزویك

خاورمیانه عربی: قدرت فلسطینی ها

احتمال جنگی بزرك بین اعراب واسرائیل زیاد است

سال گذشته وزیر دفاع اسرائیل ژنرال «موشه‌دایان» ضمن سخنانی اظهار داشت که‌مصری ها بهیچوجه یارای درهم شکستن ما را ندارند، نه در تابستان، نه در پائیز و نه در بهار آینده، و آنها این موضوع را بخوبی میدانند.

البته، دایان بدون شك درست میگفت و در حال حاضر حقایق سخنان وی درمورد قدرت ارتش های اسرائیل و عرب کاملا آشکار شده است. در واقع اعراب علیرغم کمك های بیدریغ دولت شوروی هنوز آنقدر قدرت ندارند که‌سرزمین های ازدست رفته در جنك ژوئن ۱۹۶۷ را بزپس بگیرند باوجود این نمیتوان گفت ۲۲ ماه پس از آن شکست فاحش، آنها هنوزدارای ارتشی‌پرقدرت نشده‌اند.

● **قدرت نمائی**

اعراب اکنون بخوبی کار با موشك‌و خمپاره انداز را آموخته‌اند و علاوه‌بر این همه روزه تعداد زیادی از سربازان اسرائیلی را براثر حملات خود بقتل میرسانند بطوری که در حال حاضر تعداد تلفات سربازان اسرائیلی پس از خاتمه جنك به ۸۰۰ نفری که در جنك کشته شدند نزدیك می شود. چند روز قبل هنگامی که اسرائیل بیست‌و یکمین سالروز بوجود آمدن خود را بعنوان یك کشور مستقل، جشن میگرفت اعراب دست به قدرت نمائی زدند.

نزدیك به دو هفته قبل از فرا رسیدن روز سالگرد استقلال، مصری ها به حملاتی علیه تاسیساتی که اسرائیلی ها در آن‌طرف خط‌آتش‌بس برپا کرده بودند دست زدند و سپس هنگامی که روز سالگرد نزدیك شد شیوه حملات خود را تغییر داده، به عملیاتی نظیر چریك ها مبادرت‌ورزیدند. در یکی از این حملات کماندو های مصری با استفاده از تاریکی شب به تاسیسات نفتی سربازان اسرائیلی در آن سوی خط آتش‌بس حمله‌ور شدند و ضایعاتی ببار آوردند. در این حمله حداقل‌سه اسرائیلی جان خود را از دست دادند و چهار نفر از آنها اسیر شدند.

اسرائیلی ها نیز ظرف این مدت بیکارنبودند. آنها به یکی از وسیع ترین حملات هوائی پس از جنك شش روزه اقدام کردند و سواحل رود اردن را که مصری ها دو ایستگاه رادار خود را در نزدیکی آن بناکرده‌بودند بمباران کردندو این‌بار نیز مانند همیشه اسرائیلی ها هدف خود را باکمال دقت انتخاب و خسارات قابل توجهی وارد کردند هرچند که ظرف این حمله یك هواپیمای خود را از دست دادند. حسن انتخاب آنها از این جهت واضح است که مصری ها با از دست دادن سیستم نگهبانی در صحرای سینا تصمیم به ساختن این دو ایستگاه گرفته بودند ولی اکنون نقشه های آنها نقش برآب شده است و اگر ادعای اسرائیل درمورد انهدام دو ایستگاه مذکور صحیح باشد باید گفت که هواپیما های این کشور پس از این با آزادی عمل بیشتری در آسمان خاورمیانه‌جولان خواهند داد.

بسیاری از کارشناسان نظامی غرب‌سعی‌دارند این مطلب را بهمه بقبولانند که حمله اسرائیل به ایستگاه های‌رادارمصر مقدمه‌ای‌برای اقدامات‌تلافی‌ـ جویانه این کشور پس از حملات اخیر مصر و اردن است.

● **حمله کماندوها**

یکی از منابع موثق در وزارت امور خارجه ایالات متحده اظهار میداشت که اگر واقعا چنین امری حقیقت داشته باشد باید بدنبال اقدام اخیر اسرائیل منتظر حمله کوماندو های این کشور با هلیکوپتر و توسعه حملات هوائی برای نشان دادن مهارت خلبانان اسرائیلی بود.

درچنین لحظاتی دبیرکل ملل متحد «اوتانت» اخطار کرد که در حال حاضر امکان بوجود آمدن جنگی بسیار وسیع و حتی عظیم تر از جنك های شش روزه ـ زیاد است. سخنان وی یکی دو روز بعد توسط منابع رسمی مصر تائید شد و یکی از آنها اظهار داشت که معمولا بدنبال آتش‌بس‌باید نوعی مصالحه و سازش بوجود آید ولی اکنون مدتها از شروع آتش‌بس گذشته و هیچگونه پیشرفتی پدیدار نگشته است، این مساله خطری جدی برای صلح بحساب می آید. وی افزود که در حال حاضر مصر امید خودرا به کنفرانس‌چهار قدرت بزرك بسته و امیدوار است با راه‌حل این کنفرانس غائله را ختم کند.

ناصر برای نشان دادن قدرت داخلی خود و جلوگیری از نفوذ بیش‌ازحد کماندوهای فلسطینی درمیان مردم مصر مجبور است دست به عملیاتی بزند و قدرت نمائی کند ولی او در این راه تنها نیست بلکه در لبنان نیز خطر کاملا احساس شده است و بحران اخیر که منجر به استعفای رشید کرامی شد ناشی از همین احساس است. رشید کرامی سعی کرد از تظاهرات فلسطینی ها و طرفدارانشان جلوگیری بعمل آورد و بهمین منظور بسختی در مقابل آنها ایستاد ولی علیرغم اعلامیه دولت ۸ هزار نفر از افراد الفتح و طرفداران‌سازمان های چریکی تظاهرات را برپا کردند و چون مخالف وموافق با یکدیگر درگیری پیدا کردند نزاع نخست بیروت و سپس سایر شهر های لبنان را فرا گرفت و بحران گسترده تر شد. حداقل ۱۶ نفر کشته و ۴۰۰ نفر زخمی شدند و بدین ترتیب کابینه ائتلافی رشید کرامی مجبور به‌استعفا شد.

سقوط دولت «کرامی» در لبنان بحدی نشان دهنده قدرت فلسطینی ها در موقعیت کنونی در جهان عرب است زیرا تا قبل از آن تاکیدچندانی بر مسئله آوارگان فلسطین نبود ولی حالا روزبروز این موضوع اهمیت بیشتری میابد بنحوی که «بن گورین» نخست‌وزیر سابق اسرائیل که اکنون هشتادودو سال دارد و نیز در سخنان خود این موضوع را یادآور شد. وی گفت که باید تمام زمین های اعراب به آنها پس داده شود و فقط اورشلیم در دست اسرائیل باقی بماند «همگی ما پسران ابراهیم هستیم و باید بتوانیم با یکدیگر بخوبی و با صلح و سلم زندگی کنیم.»

از: فیگارو

تلاش برای حفظ «میراث» دوگل

هنوز صف متحد طرفداران دوگل متزلزل نشده است

کابینه فرانسه برای نخستین‌بار پس از استعفای ژنرال دوگل روز جمعه به ریاست «آلن پوئر» رئیس مجلس سناکه‌اکنون کفالت ریاست جمهوری‌را بعهده‌دارد در کاخ الیزه تشکیل جلسه داد و روز اول‌ژوئن رانخستین دور رای‌گیری برای انتخاب رئیس جمهوری آینده تعیین کرد.

باین ترتیب داوطلبان‌شرکت در مسابقه تسخیر کاخ الیزه بیش‌از ده روز برای اعلام نامزدی خود وقت ندارند و از این رو تا چندروز دیگر کلیه نامزد های گروه های سیاسی تعیین خواهد شد.

● **حمایت اکثریت**

عجالتا «ژرژپمپیدو» نخست وزیر سابق فرانسه‌تنها نامزد ریاست جمهوری است که آمادگی خود رابرای شرکت در این مسابقه عظیم اعلام داشته و «آتو» های مهمی دردست دارد. زیرا اودرحال حاضر از پشتیبانی کامل اکثریت پارلمان طرفداران سابق‌دوگل و جمهوریخواهان مستقل برخوردار است.

اما تا آنجاکه معلوم است گروه های دست‌چپی درتعیین خط مشی واحد در جریان مبارزه انتخاباتی با مشکلات فراوانی روبرو شده‌اند.

فاجعه چکسلواکی و بحران مسکو و پکن یکی از عوامل مهم این اختلاف نظر را تشکیل میدهد.

باحتمال زیاد «پل‌لوران» یا «مارشر» از طرف حزب کمونیست و میشل دوکار از جانب حزب «سوسیالیست متحده» نامزدریاست جمهوری خواهد شد.

بطوریکه میدانیم «گاستون دفر» نیز نامزدی خود را از طرف «حزب سوسیالیست ـ جدید» فرانسه برای شرکت در انتخابات ریاست جمهوری اعلام داشته و کمیته رهبری حزب نیز نامزدی او را تائید کرده است ولی هنوز معلوم نیست حزب سوسیالیست فرانسه در جلسه علنی خود که در همین روز ها تشکیل میشود با نامزدی او موافقت کند و شاید درآخرین لحظه «ساواری» را بجای او برای شرکت در مبارزه ریاست جمهوری انتخاب نماید.

● **مقام اول**

در هرحال طبق قانون‌اساسی فرانسه باید قبل از نیمه شب سیزدهم ماه مه نام کاندید های ریاست‌جمهوری‌در لیست مخصوص ثبت شود و روز شانزدهم اسامی نامزد ها در روزنامه رسمی منتشر میشود. مبارزه انتخاباتی نیز از همان روز آغاز میشود.

عجالتا «ژرژ پمپیدو» در لیست نامزد های انتخاباتی مقام اول را دارد. از همان روز که نتیجه منفی رفراندوم دوگل اعلام شد جای تردید نبود که نخست وزیر سابق دوگل نامزدی خود را برای احراز پست ریاست جمهوری اعلام خواهد کرد.

بسیاری از صاحبنظران سیاسی عقیده داشتند که بلافاصله پس از کنارگیری دوگل درمیان طرفداران او دودستگی وتفاق شدیدی‌روی خواهد دادولی‌اکنون برعکس تصور میرود که اکثریت نزدیك باتفاق‌حزب «اتحاد برای جمهوری» از نامزدی پمپیدو پشتیبانی میکند و اینك «شامان دلماس»، دبره، کوودومورویل دست بدست هم‌داده و صف محکمی برای پشتیبانی ازمیراث‌ژنرال‌دوگل بوجود آورده‌اند شاید هم «پمپیدو» در میان این عده نخست وزیر آینده خود را از هم‌اکنون تعیین کرده باشد ولی هنوز معلوم نیست پمپیدو در جریان مبارزه انتخاباتی خود نام نخست وزیر انتخابی خود را فاش خواهد کرد یا نه.

نخست وزیر سابق فرانسه برهبران حزب «اتحاد برای جمهوری» وعده داده است که همان راه و رسم دوگل را دنبال خواهد کرد ولی به‌بهبود روابط‌سیاسی فرانسه باکشور های دیگراهمیت بیشتری‌قائل خواهد شد.

او اصل «اروپای دوگل» را ترك نکرده ولی با بررسی مجدد‌موضوع‌عضویت انگلیس در بازار مشترك اروپا نیز مخالفتی ندارد.

با اینکه انتخاب «پمپیدو» بنامزدی ریاست جمهوری تقریبا محرز است معذلك‌عده‌ای از نمایندگان میانه‌رو حزب «اتحاد برای جمهوری» هنوز روی «آلن‌پوئر» کفیل ریاست جمهوری حساب میکنند. اما بنظر میرسد که «پوئر» نمی خواهد پست ریاست مجلس سنا را که باحتمال زیاد تا مدت مدیدی در انحصار او خواهد بود از دست بدهد.

تهیه و تنظیم: شاه‌آبادی
ـ۶ـ

دوگل: فرانسه، عشق من

وقایع گوناگونی که درگوشه‌وکنار اروپاپیش آمدسبب شد که‌تمام‌کشور های آن قاره بیش ازپیش احساس عدم امنیت کنند. در فوریه‌سال ۱۹۴۸ کمونیست ها در چکسلواکی کودتا کردند درهمان‌دوران‌چریك‌های‌کمونیست برعلیه رژیم سلطنت در یونان عملیات خرابکارانه‌ای راشروع نمودند. وجود نیرو های ارتش شوروی در همه نقاط اروپا این‌وحشت را ایجادکرده‌بود که احتمالا استالین میخواهد دستور حمله به تمام اروپا را صادر کند.

● **هسته ناتو**

کشور های اروپای‌غربی نیز در مقابل این جریانات‌عکس‌العمل هائی نشان‌دادند. افراد کمونیست را از سمت های حساس برکنار کردندو از آمریکاخواستند که آنها رامساعدت نماید. ترومن که درآن وقت ریاست جمهوری ایالات متحده رابر عهده داشت‌به اروپای غربی جواب مثبت دادوعملا ثابت‌کرد که آمریکا روش قبلی خود را مبنی بر آنکه نسبت به مسائل اروپایی تفاوت است عوض کرده وبعنوان یك متحد حاضر است همواره کشورهای اروپای غربی را کمك کندبهمین علت در اوایل سال۱۹۴۸امریکا رسماجانبداری خود را ازکشور های عضوپیمان بروکسل اعلام نمود. همین پیمان بروکسل‌هسته مرکزی ناتو بود که درسال ۱۹۴۹ ایجاد گردید. یکی از ارکان پیمان بروکسل شورای مشورتی دائمی بود که بمنظور ایجاد هماهنگی برای بهتر کردن وضع اقتصادی کشور های عضو بوجود آمده بود ضمناذکر شده‌بود چنانکه موردی پیش آید و یك حمله نظامی امنیت‌یکی از کشور های عضو را تهدید کندشورای مزبور اقدام دسته‌جمعی بعمل‌خواهد آورد.

برهمین اساس درسال ۱۹۴۹ یك «چتر بزرك» نظامی متشکل از نیرو های کشور های عضوبه وجودآمدوآلمان و ترکیه‌نیز بستگی خود رابه‌گروه کشور های عضو پیمان بروکسل اعلام داشتندوپس ازآنکه امریکانیز خود را آماده کمك اعلام کرد ناتو بوجود آمد. در ماده ۵ اساسنامه ناتو بوضوح ذکر شده است که «حمله نظامی به‌یکی‌از کشور های امضاء کننده پیمان ناتو حمله بر علیه همه ممالك عضو تلقی خواهدگردید ـ البته در اقدای ایجاد ناتوآلمان جزء اعضاء آن بشمار نرفت.

● **آلمان در ناتو قدرت میگیرد**

فرانسه موقعیت خوبی در ناتوبدست آوردولی تنهانگرانی از این بود که در حقیقت ناتو تحت فرماندهی و نظارت امریکا اداره می شدواین وضع چندان با خواست‌واقعی فرانسه‌سازگار نبود. ایالات متحده پس از مدت کوتاهی به غلط ویا بدرست احساس کرد که تنهاراه واقعی ایجاد یك دیوار دفاعی در مقابل‌پیشرفت شوروی در اروپاومسلح کردن آلمان‌غربی است. البته این تصمیم بیشترفرانسه را نسبت به‌ناتو بدبین کرد. فرانسه در

پاورقی سیاسی اطلاعات

چنین موقعیت پیشنهاد کرد که «جامعه دفاعی اروپا» بوجود آید وامریکا راقانع کردکه‌این کار وسیله دفاعی مطمئن‌تری در مقابل شوروی بوجود خواهد آوردو بهتر از مسلح کردن آلمان غربی‌است. البته این کار هم پس از مدتها مذاکره بدون وجود آلمان غربی غیر عملی تلقی شد وناچار فرانسه در دسامبر سال۱۹۵۴ باعضویت آلمان‌غربی در ناتو موافقت‌نمود. آلمان‌غربی‌رفته‌رفته قدرت بیشتری درناتو بدست‌آورد و جمهوری چهارم نتوانست از عهده مقابله با چنین‌وضعی برآید و بالاخره مردم فرانسه نیز که‌دل‌خوشی از وضع آلمان و ناتو نداشتند بنای عدم همکاری با دولت ها را گذاشتند

واین عدم همکاری‌منجر به‌سقوط‌جمهوری چهارم گردید. بنابراین دوگل نه تنها از نقطه نظر عقاید فردی بلکه‌بمناسبت علاقه اکثریت فرانسویان از ابتدای زمامداری جمهوری پنجم عدم رضایت‌خود را از وضع ناتو در ضمن گفتارو کردار خود به اثبات رسانید.

دوگل روز ۲۴ سپتامبر ۱۹۵۸ یعنی اندکی پس از روی کارآمدن، نامه محرمانه‌ای برای ملك‌میلان‌نخست‌وزیر وقت‌انگلستان وپرزیدنت آیزنهاورروئیس جمهورامریکانوشت‌وبطورغیرمستقیم‌اظهار کرد فقط در صورتی حاضراست کاملا با ناتو همراهی کندکه اخذ تصمیمات‌ناتو توسط مرجعی‌متشکل ازسه‌کشور امریکا انگلستان‌و فرانسه صورت گیرد. ژنرال بوضوح‌عنوان کرد که‌فرانسه مایل است درمورد اخذ تصمیمات‌مربوط به قاره‌اروپا نقش‌عمده واساسی داشته‌باشد. البته‌از هم نظریات‌دوگل آنطور که او میخواست جامه عمل نپوشید و او در سال ۱۹۶۱ به پرزیدنت‌کندی‌اظهارکرد که اگرامریکا وانگلستان نظر فرانسه را در موردناتو کاملا در نظرنگیرند وی مجبور خواهدبود در مورد عضویت فرانسه در پیمان‌مزبور تجدید نظر نماید اومیخواست‌قدرتی در ناتو پیداکند که هیچ کشور اروپائی دیگری‌مخصوصا آلمان‌غربی نداشته‌باشد.

ناتمام

ساختن «چشم» در آزمایشگاه!

دانشمندان شوروی سرگرم ساختن اجزاء مختلف چشم هستند که کار یک چشم طبیعی را انجام میدهد

کارمندان آزمایشگاه تحقیقی چشم پزشکی وانستیتوی دندانپزشکی مسکو به ریاست سویاتوسلاو فئودوروف دکتر در علوم پزشکی با موفقیت برای ساختن پروتز های مصنوعی قسمت های جداگانه چشم کار می کنند. این امر امکان میدهد که بینائی از دست رفته در نتیجه بیماری های مختلف مجددا احیا گردد. این پروتز های مینیاتوری که با مواد پلاستیک ساخته می شوندو دربافت چشم قرار داده میشوند طبق معمول ۸۰ و۹۰ و ۱۰۰ در صد بینائی را باز می گردانند حتی چنانچه تصور میرفت که وضع بیمار امید بخش نباشد . تنها درسال جاری در بخش بیماریهای چشم بیمارستان شماره ۵۰ شهر مسکو ۱۰ عمل انجام گردید که درجریان آن قرنیه آسیب دیده چشم بوسیله پروتز پلاستیکی (که باصطلاح سراتوپروتز نامیده می شود) تعویض گردید . پروتز های ساخت های مختلف وظایف قرنیه آسیب دیده وبعضی اوقات وظایف زجاجیه را بعهده می گیرند .

چهار عمل از عمل های فوق الذکر برای اولین بار در اتحاد شوروی انجام گرفت .ماهیت این عمل ها عبارت بود از تعویض قرنیه چشم کدرشده وتغییریافته بوسیله سراتوپروتز با قراردادن عدسی قابل تعویض در چشم .دراینگونه موارد پروتزاز دو قسمت تشکیل می شود که عبارتست ازقاب وعدسی که بوسیله کلید مخصوصی به قاب متصل می گردد.

ساختمان پروتز طوری است که در صورت لزوم ممکن است عدسی را ازقاب جداکرد و بوسیله عدسی جدیدی تعویض نمود و همچنین به جراح امکان میدهد که به قسمت های آسیب دیده چشم آزادانه دسترسی یابد .

درآزمایشگاه مذکور منظما عملهائی برای تعویض زجاجیه آسیب دیده بوسیله زجاجیه مصنوعی ازپلاستیک انجام می گیرد . این پروتز تقریبا غیر معلوم است و رنك آن با رنك طبیعی چشم سالم تطبیق می کند .

اکنون دو قسمت اساسی شفاف چشم را بوسیله پروتز تعویض می‌کنند وفقط قسمت سوم یعنی مایع شفاف چشم باقی میماند . چشم‌پزشکان برای این قسمت چشم هم سرگرم تهیه پروتز می باشند. بدین ترتیب در آینده ممکن خواهد بود این ارگان فوق العاده ظریف انسان رامانند عدسی دوربین عکاسی «نصب وسوار کرد »و«ازهم جدا نمود ».

از خبرگزاری تاس

عبور از پنج قاره

داروی سرطان در این گیاه است

پروفسور «ون‌هاك‌کو» استاد دانشکده داروسازی فرمز در کوهستان های اطراف پایتخت چین ملی بگیاه زهرآلودی دست یافته است که ممکن است درآینده نزدیك داروی منحصر بفرد بیاری سرطان شناخته شود .

● **شبیه کاهو**

آزمایشی که روی این گیاه بعمل آمده نتیجه فوق العاده رضایت بخشی داده است. البته هنوز درمورد انسان آزمایش نشده است .

این گیاه که شبیه «کاهو» است درارتفاع ۳۰۰ متری دریا میروید و پروفسور «کو» به آن نام (پفا) داده است .

دانشمند چینی برای آزمایش اثرات این گیاه روی غده های سرطانی از سیصد موش استفاده کرده است .باین ترتیب که آنهارا به سه گروه تقسیم کرده و سلول های سرطان زا به آنها تلقیح کرده است .پس از آن بیك گروه از این موشها بمیزان ده میلی گرم ازعصاره گیاه «پفا» تلقیح میکند وآنها را به حال خود واگذار می کند .

پس از چند روز سلولهای سرطانی دردو گروه از موشها شروع به رشد می کند و غده های سرطانی پیدا میشود در حالیکه موش های گروه سوم کاملا سالم میمانند .

پروفسور «کو» نتیجه آزمایش های خود را در کنگره پزشکی سان فرانسیسکو باهمکاران خود در میان گذاشت واضافه کرد که پس از چند آزمایش دیگر که درباره عصاره این گیاه بعمل خواهد آمد و پس از آزمایش دقیق الرسمی «پفا» روی حیوانات آزمایش آن روی اشخاص آغاز خواهد شد .در هر حال عصاره «پفا» در آزمایشی که روی موشها شده نتیجه کاملا رضایت بخش داده است ومن معتقدم داروی سرطان در این گیاه است .

سرویس پزشکی خبرگزاری فرانسه

سرطان ریه

مبارزه علیه استعمال دخانیات در نیویورك بشدت ادامه دارد . بعضی از فرستنده های تلویزیونی آگهی های مربوط به سیگار خودرا پس از دستور دولت، کاهش داده اندو بنظر میرسد دیگر کمتر هنر پیشه ای حاضرباشد برای تبلیغ نوع مشخصی سیگار آنرا در دست بگیرد تا ازاو عکس بردارند .

۱۵ درصد از ۱۷۰۰ هنرپیشه‌ای که برای این عمل حاضر میشدند اکنون اعلام کرده‌اند که ازدرآمد سالانه ، ۱۲تا ۴۰ هزار لیره ای خود چشم می پوشند و به تبلیغ سیگار تن در نخواهند داد . زیرا سیگار عامل اصلی سرطان ریه است.

ازسوی دیگر یکی از بزرگترین کارخانه های سیگار سازی امریکا موسوم به «شرکت توتون سازی، آر. جی . رینولدز» نام خودرا به (صنایع آر . جی . رینولدز)تغییر داده است .

«دیلی اکسپرس»

تأمین انرژی در فضا

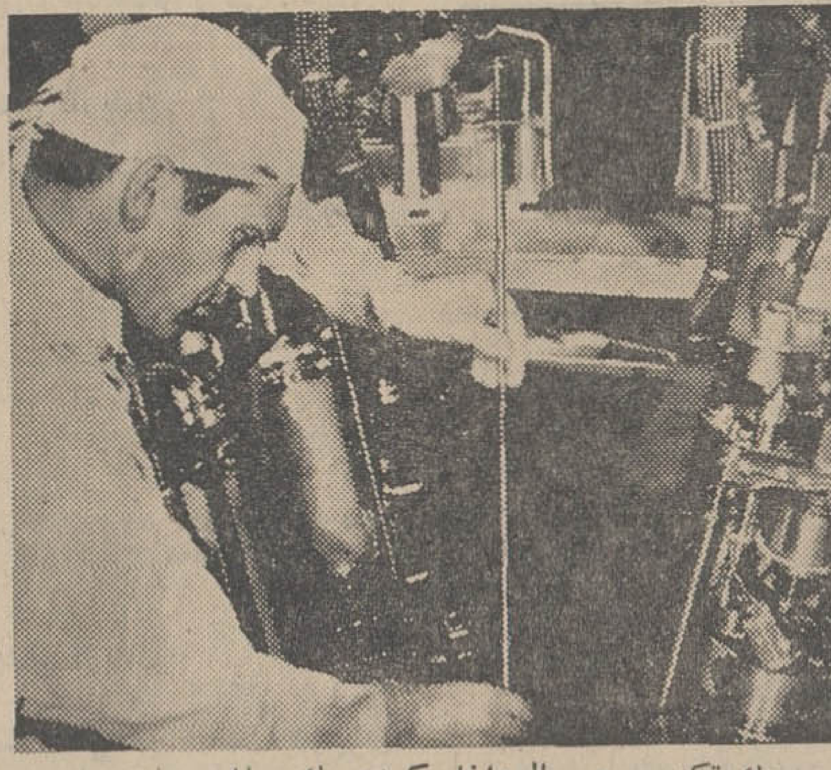

یك تکنسین در حال داخل کردن یك میله سوخت در هسته رآکتور اتمی کوچك فضائی که قرار است درآینده مورد استفاده ایستگاههای فضائی آمریکا قرار گیرد . این راکتور اینك در مرحله آزمایش میباشد .

یك رآکتور اتمی کوچك که میتواند در ایستگاههای فضائی وسطح کره ماه مورد استفاده زیاد قرار گیرد اینك در آمریکا درمرحله آزمایش می باشد .

قدرت این رآکتور در اوائل سال ۱۹۶۹ به ۶۰۰ کیلووات درحرارت ۱۳۰۰ درجه فارنهایت رسید ومیتواند بیش ازیکسال باهمین قدرت کارکند. نیروی الکتریکی که این نوع رآکتورها میتوانندتولید کنند از ۲۰ تا ۷۵ کیلووات بسته به نوع دستگاه تبدیل نیروهائی که بکار می‌برند میباشند .

رآکتور مزبور اکنون در یك محوطه زیرزمینی در آزمایشگاه کمیسیون انرژی اتمی آمریکا واقع درنزدیکی لوس آنجلس مورد آزمایش قرار گرفته است .

کمیسیون انرژی اتمی اظهار میدارد که این رآکتوراتمی بعلت وضع قابل اطمینان و اندازه کوچك ودوام آن (۲ تا ۵ سال) بدون احتیاج بتجدید سوخت یك منبع ایده آل نیرو برای پایگاه های احتمالی ماه و آزمایشگاههای فضائی با سرنشین محسوب میشود .

حرارت در هسته رآکتور بوسیله ۲۱۱ عنصر سوخت که دارای اورانیوم زیاد مخلوط باهیدرات زیرکونیوم میباشد تولید میشود .

برای انتقال حرارت مخلوط مایعی از سودیوم و پتاسیوم ازراه هسته بوسیله پمپ جریان مییابد. طی مدت آزمایش رآکتور هیچیك از حرارتها تبدیل به الکتریسیته نمیشود ولی هنگام استفاده ازرآکتور اینکار صورت میگیرد .

آگهی مناقصه

شرکت دخانیات ایران یکصدو پنجاه تن کاغذ زرد بوبیتی مورد نیازخودرا سی‌اندافی خرمشهر یا بندر شاهپور ، یا بندر پهلوی یا تحویل مرز جلفای ایران ازطریق مناقصه خریداری مینماید .داوطلبان شرکت در مناقصه می توانند پیشنهاد های صریح و قطعی خودرا با اطلاع و رعایت کامل مشخصات وشرایط و مفاد طرح پیمان که از اداره معاملات خارجی این شرکت دریافت میدارند باتوجه باینکه مبلغ نود هزار ریال اسناد خزانه بعنوان سپرده شرکت در مناقصه میبایستی تسلیم نمایند تاساعت ۹ صبح روز ۲۹ر۴ر۴۸ مطابق با بیستم ژوئیه ۱۹۶۹ باداره دفتر شرکت دخانیات ایران تسلیم نمایند جلسه مناقصه در ساعت ده صبح همان روز دراداره معاملات خارجی تشکیل میشود حضور پیشنهاددهندگان یانمایندگان آنان در جلسه مناقصه آزادوشرکت در مناقصه بمنزله قبولی کلیه شرایط مناقصه بوده و پرداخت حق الدرج آگهی مناقصه در روزنامه به عهده برنده مناقصه خواهد بود . سپرده نفر دوم تا قطعیت معامله بانفر اول آزاد نخواهدشد .

م الف ۱۹۳۰ شرکت دخانیات ایران

همه چیز از همه جا

آتش نشانی

همه روزه ۳۸ مرتبه تلفن آتش نشانی شهر بوستون واقع در ایالت ماساچوست امریکا بصدا در می‌آید و اشخاصی بدروغ خبر آتش سوزی را اطلاع میدهند .چون هربار این دروغها ۱۶۶ لیره استرلینك برای اداره خرج دارد گردانندگان آن تصمیم گرفته‌اند بوسیله کامپیوتر و سایر طرق از راست و دروغ بودن اخبار مطلع شوند و هم اکنون طرح مربوطه در دست اقدام است .

خودکشی

خودکشی دومین علت مرك در میان دانش آموزان کالجهای امریکائی و سومین علت مرك دانش آموزان دبیرستانهای این کشور را تشکیل میدهد .

کمك هنرپیشه

«بینك ترازی» هنرپیشه مشهور وزنش مبلغ ۴۱۶ هزار لیره به یکی از کالجهای لوس آنجلس اهدا کردند تا در این کالج به مصرف تحقیقات راجع به بیماریهای قلبی و بطور کلی قلب برسد .

پست

پرزیدنت نیکسون اخیرا پیامی به کنگره امریکا فرستاده و ضمن آن درخواست کرد که هزینه محمولات پستی افزایش یابد تابدین طریق عدم تعادلی که بین دخل و خرج پست وجود دارد تا حدودی ازبین برود .

نیکسون درپیام خودتاکید کرده است که با اجرای نقشه وی کسری بودجه پستی درسال ۱۹۷۰ از ۵۰۰ میلیون لیره به ۲۵۰ میلیون کاهش خواهد یافت .

قیمتها

سیرصعودی قیمتها در ایالات متحده واقعا سرسام آور است . ماه گذشته شاخص هزینه زندگی یك درصد بالا رفت و بدین ترتیب بالاترین افزایش را در ۱۸ ماه اخیر بوجود آورد .

ترقی قیمتها بیشتر در غذا . لباس و مواد نفتی مشهود بود .

ستاره تبلیغات

«مری ولز» یکی از دخترانی که درآگهی های تلویزیونی امریکا شرکت میکند و محققا یکی ازبهترین آنهاست هفته گذشته با « والتر تامپسون » یکی از روسای کانون های آگهی قراردادی ده ساله بست که مطابق آن سالانه ۲۰ هزار لیره استرلینك بیش از حقوق فعلی دریافت خواهد کرد .

بدین ترتب حقوق «مری ولز» به سالی ۹۲ هزار لیره رسید و بدین ترتیب یکی ازگرانترین ستاره‌های تبلیغات شد .

مینی ژوپ

این گفته جناب «باری گلدواتر» نامزد پیشین ریاست جمهوری امریکا درباره مینی ژوپ قابل تعمق است !«من مایلم دامنها اندکی بلندتر شود یعنی تقریبا زیر زانو زیرا فکر میکنم هنگامی که یك زن لخت را دیده باشم مثل اینکه تمام زنان رالخت دیده‌ام!»

مطبوعات جهان

آیا ساختمان های «بتنی» برای سلامتی زیان دارد؟

برخی از محققین آلمانی که سالیان درازی را صرف بررسی اثرات مضر بسلامتی بعضی از انواع بتن نموده‌اند ، اکنون باین نتیجه رسیده‌اند که احساس خستگی و کوفتگی و یا بیماری های مداوم کارگران و دانش‌آموزانی که در ساختمان های بتنی کار ویا زندگی می کنند، ناشی از ذرات بتن میباشد .

طبق گزارشی که دکتر هوبرت پالم معروف به «پدر ساختن بر مبنای بیولوژی» منتشر نموده و برنتایج آزمایشها و بررسی های استادان آلمانی وفرانسوی استوار میباشد، بتن آرمه اشعه های محدودی را که در آتمسفر زمین موجود است جذب می‌نماید . اما بدن انسان نیازمند به این محیط الکتریکی در پیرامون خود میباشد و اگر مدت زمانی ازآن محروم بماند، فعالیت اعضای بدنش تحت تاثیرات نامطلوب قرار می‌گیرد. نتیجه چنین وضعی ، پیدایش خستگی وبیماریهای مداوم و بیخوابی و عصبانیت است .

اظهارات واستدلال دکتر هوبرت پالم اکنون تحت بررسی علمی قرارگرفته و برای اظهار نظر نهائی بایدمدارك قانع کننده بیشتری ارائه گردد .

از : د . ۲ . د

سینه موند
اولین سینمای خانواده ها و کودکان تهران
بزودی نمایش میدهد
جولی اندروز
و دیک وان دایک
درموفق ترین وپرفروش ترین فیلم
والت دیسنی

مری پاپینز

رنگی
MARY POPPINS
باشرکت: دیوید تاملینسون. گلینیس جونز
پخش از متروگلدوین مایر

تقی روحانی
کلاس گویندگی دایر کرده است .
درخیابان بهار، کوچه زرین، شرکت نصب نام نویسی کنید
تلفن ۷۵۰۶۶
آ ـ ۴۸۴۷

بادبزن
توشیبا

نسیم بیشتر با چهارپره
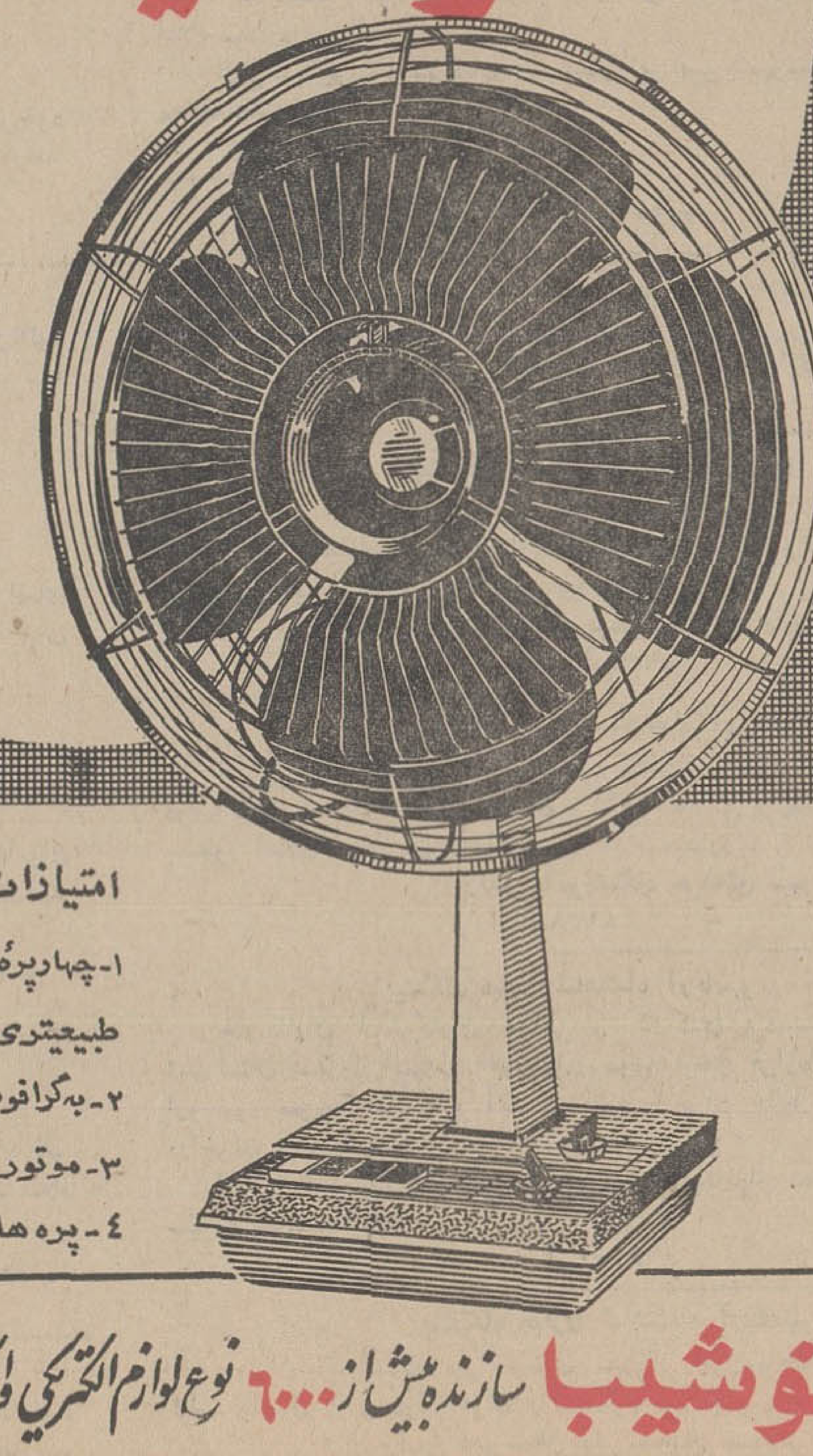
امتیازات بادبزن توشیبا :
۱ـ چهارپرهٔ یکپارچه، بازوایای مخصوص، جریان هوای بیشتر و طبیعیتری ایجاد میکند .
۲ـ به گرافویل مجهز است و هرگز احتیاج بروغنکاری ندارد .
۳ـ موتور بادبزن توشیبا پرقدرت و بی صداست .
۴ـ پره ها برای تمیزکردن، بآسانی وبادست جدامیشود .
Toshiba
توشیبا سازنده بیش از ۶۰۰۰ نوع لوازم الکتریکی والکترونیکی است

شوفاژ ها را خاموش کنید
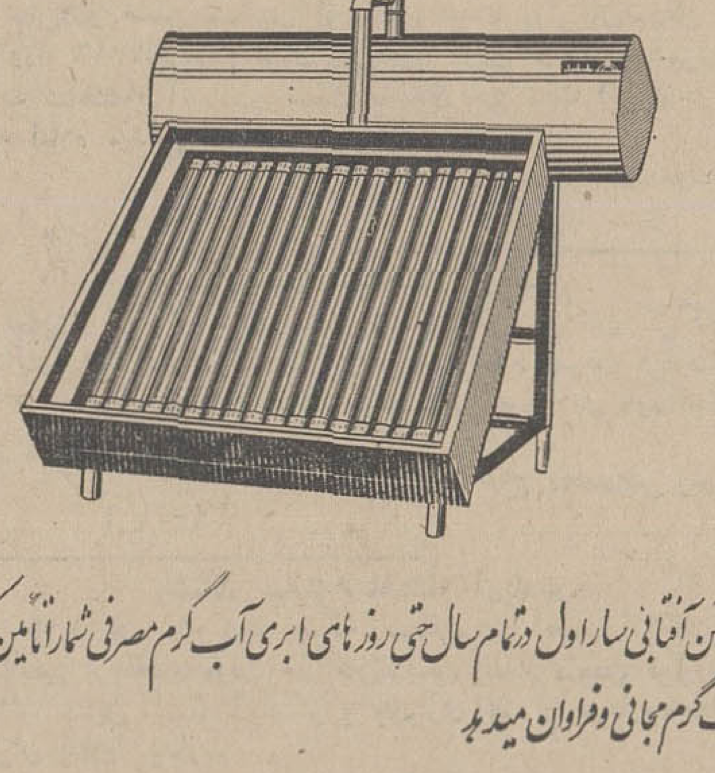
آبگرمکن آفتابی ساراول در تمام سال حتی روزهای ابری آب گرم مصرفی شمارا تأمین کرده . آب گرم مجانی وفراوان میدهد
درتابستان بعلت اینکه تأسیسات حرارت مرکزی خاموش است ودیگر حرارتی درساختمان ایجاد نمیماید ساختمان شما بطور کلی خنک تر از سال گذشته خواهد بود .
جلوگیری از استهلاك تأسیسات حرارت مرکزی ومجانی بودن آب گرم مصرفی موجب میگردد که دیکساله مخارج خرید یک آبگرمکن آفتابی جبران شود .
شرکت صنعتی ساراول : ویلا خیابان دامغان شماره ۳ تلفن : ۴۳۹۵۲ ۶۱۲۲۲۹

جوجه کباب
در جوجه کباب چهار فصل
یوسف آباد انتهای خیابان محمدرضاشاه تلفن ۶۲۰۷۰۴

کره رومانی تازه‌ترین کره در بازار است
کره رومانی درکلیه کشورهای خارجی پرمصرف ترین کره بشمار می‌آید .
کره رومانی دربسته‌های نیم پوندی برای صبحانه ودر بسته‌های ۲۵ کیلوئی برای مصرف خوراکی درسوپر مارکتها و لبنیات فروشی‌ها و خوار بارفروشی ها موجود است
RUMANIAN
KREMPAK
BUTTER
لطفا وقتی که ازفروشگاه کره رومانی میخواهید به مارك آن توجه بفرمائید .

ابراز احساسات و پشتیبانی فرهنگیان سبزوار

پیشگاه مبارک شاهنشاه آریامهر
بانهایت افتخار جان نثار از طرف خود و عموم فرهنگیان سبزوار مراتب سپاس خودرا از اقدام قانونی و ثمر بخش دولت در مورد ابطال قرارداد مرزی ۱۳۱۶ بمنظور حفظ حدود و ثغور مملکت و احقاق حق قانونی ملت ایران به پیشگاه پدر تاجدار معروض داشته و آمادگی خودرا برای جان نثاری و فداکاری در راه اجرای اوامر ذات اقدس شاهنشاه آریامهر اعلام میدارد.
رئیس آموزش و پرورش سبزوار ـ خسروان
آ_۸۸۷۶

پیشگاه مبارک شاهنشاه آریامهر
جانبازان کارکنان دبستان فردوسی انزجار خودرا از اعمال غیر انسانی عمال عراقی نسبت بایرانیان ابراز و آمادگی خودرا در اجرای نیات آن پدر تاجدار اعلام میدارند.
رئیس دبستان فردوسی سبزوار ـ ابوالقاسم زمانی
آ_۸۸۷۸

پیشگاه مبارک شاهنشاه آریامهر
کارکنان دبستان ستوده شهرستان سبزوار ضمن تائید لغو قرارداد ۱۳۱۶ پشتیبانی خودرا نسبت بمنویات پدر تاجدار اعلام میدارند.
از طرف کارکنان دبستان ستوده ـ شهر آئینی
آ_۸۸۸۰

پیشگاه مبارک شاهنشاه آریامهر
جان نثان‌نثاران کارکنان دبستان ربانی سبزوار ضمن سپاس‌بیحد در مورد الغاء قرار داد اروندرود آمادگی خودرا برای جانفشانی اعلام میداریم.
رئیس دبستان ربانی ـ سعید شیخ‌الاسلامی
آ_۸۸۸۲

پیشگاه مبارک شاهنشاه آریامهر
جان نثاران کارکنان وآموزگاران دبستان مهرکوشک سبزوارسپاس خودرا در مورد ابطال قرار داد ۱۳۱۶ اروند رود تقدیم و جانفشانی خود را در این راه اعلام میدارند.
رئیس دبستان مهرکوشک ـ بی‌بی آغاعربشاهی
آ_۸۸۸۴

پیشگاه مبارک شاهنشاه آریامهر
جان بازان آموزگاران دبستان حکیمی سبزوار سپاس خودرا در مورد ابطال قرار داد استعماری اروندرود تقدیم و ضمن نفرت از اقدامات دولت عراق جانفشانی خودرا در راه اجرای نیات آن رهبر خردمنداعلام میداریم.
رئیس دبستان حکیمی ـ محمد تقی فیروزی
آ_۸۸۸۶

پیشگاه مبارک شاهنشاه آریامهر
کارکنان دبستان مهستی سبزوار ضمن تائید لغو قرار داد ۱۳۱۶ پشتیبانی کامل خودرا نسبت بمنویات ملوکانه اعلام میدارند.
رئیس دبستان مهستی ـ میر معظمی

پیشگاه مبارک شاهنشاه آریامهر
کارکنان دبستان شریعتمدار ضمن ستایش از اقدامات دولت نسبت بالغا قرار داد مرزی ایران و عراق جانفشانی خودرا در اجرای نیات آن پدر تاجدار اعلام میدارند.
رئیس دبستان شریعتمدار سبزوار کاظم طیبی
آ_۸۸۹۰

پیشگاه مبارک شاهنشاه آریامهر ارواحنافداه
حان نثاران آموزگاران دبستان عفتیه دوشیزگان سبزوار سپاس خود را در مورد لغو قرار داد تحمیلی ۱۳۱۶ تقدیم و آمادگی خودرا در اجرای نیات آن پدر تاجدار اعلام میدارند.
رئیس دبستان عفتیه ـ سوشاق علی‌آباد
آ_۸۸۹۲

پیشگاه مبارک شاهنشاه آریامهر
جان نثاران کارکنان و آموزگاران دبستان کاشفی سبزوار سپاس خودرا در مورد ابطال قرار داد تحمیلی مرزی ایران و عراق تقدیم وجان فشانی خودرا در اجرای نیات آن پدر تاجدار اعلام میدارند.
رئیس دبستان کاشفی ـ ثریا خواجه نصیری
آ_۸۸۹۴

پیشگاه مبارک شاهنشاه آریامهر
کارکنان دبستان فیروزه سبزوار اقدام مفید دولت را در الغاءقرارداد ۱۳۱۶ استعماری ایران و عراق ستایش میکنند و پشتیبانی و آمادگی خود را برای احقاق حق ایران در اروندرود اعلام میدارند.
رئیس دبستان فیروزه ـ بصیری

پیشگاه مبارک شاهنشاه آریامهر
کارکنان دبستان هفده‌دی شهرستان سبزوار ضمن‌ستایش از الغاء قرار داد استعماری ۱۳۱۶ آمادگی و جانفشانی خودرا در اجراء نیات شاهنشاه محبوب خود بدینوسیله اعلام میدارند.
از طرف آموزگاران دبستان هفده دی ـ ایراندخت جلالی
آ_۸۸۹۸

پیشگاه مبارک شاهنشاه آریامهر
جان‌نثاران کارکنان دبستان ستاره سبزوار بدینوسیله سپاس‌خود را در مورد ابطال قرار داد تحمیلی مرزی ایران و عراق اعلام میدارند.
از طرف کارکنان دبستان ستاره نصرت‌الزمان جمشیدی
آ_۸۹۰۰

پیشگاه مبارک شاهنشاه آریامهر
حان نثاران کارکنان دبستان پروین اعتصامی سبزوار ضمن‌تائید لغو قرار داد ۱۳۱۶ پشتیبانی کامل خودرا نسبت بمنویات ملوکانه اعلام میدارند.
از طرف کارکنان ـ بدیعی
آ_۸۹۰۲

پیشگاه مبارک شاهنشاه آریامهر ارواحنافداه
کارکنان دبستان امیر کبیر سبزوار پشتیبانی خودرا نسبت به الغای قرار داد اروندرود معروض داشته مراتب جانفشانی خودرا به خاکپای مبارک اعلام میدارند.
رئیس دبستان امیر کبیر ـ محسنی
آ_۸۹۰۴

پیشگاه مبارک شاهنشاه آریامهر
ابطال قرار داد ۱۳۱۶ واجرای منویات رهبر خردمند آرزوی ملت‌ایران بوده و رفتار غیر انسانی ماموران عراقی با هموطنان موجب تاثر شدید جان نثاران است.
از طرف کارکنان دبستان رضا جعفری سبزوار کهوازاده
آ_۸۹۰۶
آ_۸۹۰۶

پیشگاه مبارک شاهنشاه آریامهر
کارکنان دبستان ملی دانش پهلوی ضمن اظهار خوشوقتی از لغو قرار داد اروند رودپشتیبانی کامل خودرا برای هرگونه جانبازی اعلام میدارند.
کارکنان دبستان ملی دانش پهلوی سبزوار حسن داورزنی
آ_۸۹۰۸

پیشگاه مبارک شاهنشاه آریامهر
جان نثاران کارکنان دبستان ۱۵ بهمن سبزوارسپاس خودرا درمورد ابطال قرار داد اروندرود تقدیم و جان‌بازی خودرادراین‌راه اعلام‌میدارند.
رئیس دبستان ۱۵ بهمن ـ حسن خلقی

پیشگاه مبارک شاهنشاه آریامهر
جان نثاران آموزگاران دبستان گوهرشاد سبزوار ضمن ستایش از اقدام دولت در راه به‌ثمر رساندن نیات مبارک شاهنشاه آریامهر نسبت باحقاق حق ملت ایران در مورد اروندرود پشتیبانی خودرا اعلام میدارند.
رئیس آموزشگاه گوهرشاد ـ فرخ لقا مجدی
آ_۸۹۱۰

پیشگاه مبارک شاهنشاه آریامهر
جان نثاران کارکنان دبستان ۲۵ شهریور شهرستان‌سبزوار آمادگی خود را در راه جانبازی نسبت بمنویات پدر تاجدار در مورد احقاق‌حق ایران در اروندرود اعلام میدارند.
از طرف کارکنان دبستان ۲۵ شهریور سبزوار محمود سلامی
آ_۸۹۱۴

پیشگاه مبارک شاهنشاه آریامهر
آموزگاران دبستان اسرار سبزوار ضمن ابراز انزجار از اعمال‌دولت عراق‌نسبت بایرانیان مراتب جانبازی خودرادر اجرای نیات شاهنشاه اعلام میدارند.
رئیس دبستان اسرار سبزوار ـ کاشمری
آ_۸۹۱۶

پیشگاه مبارک شاهنشاه آریامهر
جان‌نثاران آموزگاران دبستان آزرم سبزوار آمادگی خود رابرای به‌ثمر رساندن نیات مبارک شاهنشاه آریامهر نسبت باحقاق حق در اروندرود اعلام میدارند.
رئیس دبستان آزرم ـ فلاحی
آ_۹۱۸

پیشگاه مبارک اعلیحضرت همایون شاهنشاه آریامهر
جان نثاران کارکنان دبستان غفوری سبزوار افتخار دارنددر این‌موقع پشتیبانی خودرا از حق مسلم ملت ایران در اروندرود و انزجار خودرا از حکومت عراق بعلت شکنجه و آزار ایرانیان مقیم آن کشور اعلام ومراتب جان بازی در راه شاه و میهن را بعرض مبارک برسانند.
از طرف کارکنان ـ ترمه‌ای
آ_۸۹۲۰

پیشگاه مبارک شاهنشاه آریامهر
افتخارا ضمن ستایش از لغو قرار داد ۱۳۱۶ وانزجار از اعمال‌غیر انسانی دولت عراق نسبت بهم میهنان مراتب جان بازی خودرا درراه حفظ شاه و میهن اعلام میداریم.
جان نثاران کارکنان دبستان آقاخانی سبزوار
آ_۸۹۲۲

پیشگاه مبارک شاهنشاه آریامهر
جان نثاران سپاس خودرا از اقدام دولت در باره اروندرود به‌پیشگاه مبارک تقدیم داشته و ضمن اظهار تنفر از رفتار غیر انسانی دولت عراق نسبت به عده‌ای از هم میهنان عزیز آمادگی خودرا برای هر نوع فداکاری اعلام میدارند.
کارکنان دبستان قاضی زاده سبزوار
آ_۸۹۲۴

پیشگاه مبارک شاهنشاه آریامهر
جان نثاران کارکنان دبیران و دانشجویان مرکز تربیت معلم و دانشسرای مقدماتی سبزوار از اقدام ثمر بخش دولت در مورد لغوقرارداد استعماری ۱۳۱۶ نهایت مسرور و مراتب جانبازی خودرا تاآخرین قطره خون در راه احقاق حق میهن عزیز اعلام میداریم.
جان نثار ـ ترکپور ، رئیس دانشسرایمقدماتی و تربیت معلم دختران سبزوار
آ_۸۹۲۶

پیشگاه مبارک شاهنشاه آریامهر
کارکنان ودبیران دبیرستان دکتر غنی سبزوار از اعمال ناهنجار عراقیان نسبت به هموطنان ایرانی خود اظهار تنفر ونیز جانبازی و آمادگی خود را در پیروی منویات مقدس شاهانه اعلام میداریم.
یحیی میبدی ـ رئیس دبیرستان دکتر غنی سبزوار
آ_۸۹۲۸

پیشگاه مبارک شاهنشاه آریامهر
پیشگاه مبارک شاهنشاه آریامهر ارواحنا فداه
جان‌نثاران دبیران و دانش‌آموزان و کارکنان دبیرستان اسرار سبزوار سپاس خود راازاقدام دولت در مورد ابطال قرارداد مرزی ۱۳۱۶ وحفظ حدود و ثغور مملکت اعلام و مراتب انزجار وتنفرخود راازعمل دولت عراق و مامورین عراقی اظهار میداریم.
ازطرف دبیران و دانش‌آموزان دبیرستان اسرار ـ مروجی
آ_۸۹۳۰

پیشگاه مبارک شاهنشاه آریامهر
جان‌نثاران کارکنان و دبیران دبیرستان ابن‌یمین شهرستان سبزوار ضمن ستایش از اقدام دولت در لغو قرارداد ۱۳۱۶ ایران و عراق بدین‌وسیله آمادگی و جانبازی‌خود رادرراه‌بثمر رسانیدن نیات مبارک شاهنشاه آریامهر نسبت باحقاق حق ایران در مورد اروندرود اعلام میدارد.
ازطرف دبیران وکارکنان دبیرستان ابن‌یمین شهرستان سبزوار ـ محمد عظیمیان
آ_۸۹۳۲

پیشگاه مبارک شاهنشاه آریامهر
جان‌نثاران دبیران دبیرستان گوهرشاد سبزوار سپاس خود را در مورد ابطال قرارداد اروندرود تقدیم و جانفشانی خودرا در این راه اعلام میدارند.
رئیس دبیرستان گوهرشاد سبزوار ـ شوکت عربشاهی
آ_۸۹۳۴

پیشگاه مبارک شاهنشاه آریامهر
دبیران و کارکنان دبیرستان ششم بهمن سبزوار هم‌صدا باعموم ملت‌ایران پشتیبانی خودرا از اقدامات دولت در حفظ و حراست میهن عزیز وخلع‌ید بیگانگان از اروندرود اعلام میدارند.
رئیس دبیرستان ششم بهمن سبزوار ـ زری‌ظفرمحجوب
آ_۸۹۳۶

پیشگاه مبارک شاهنشاه آریامهر
کارکنان آموزشگاه حرفه‌ای سبزوار ضمن ستایش‌از اقدام ثمربخش دولت درمورد لغوقرارداد استعماری ۱۳۱۶ آمادگی و پشتیبانی خود را بمنظور احقاق حق‌ایران د راروندرود اعلام میدارد.
رئیس آموزشگاه حرفه‌ای سبزوار ـ اطهری
آ_۸۹۳۸

پیشگاه مبارک شاهنشاه آریامهر
جان‌نثاران آموزگاران سپاهی و کارکنان دبستانهای دهات شهرستان سبزوار سپاس خود رادر مورد ابطال قرارداد استعماری اروندرود معروض داشته و آمادگی خود را برای جانبازی و فداکاری دراجرای نیات آن پدر تاجدار اعلام میداریم.
از طرف‌آموزگاران سپاهی و کارکنان دبستانهای دهات شهرستان سبزوار ـ اسحاقیان
آ_۸۹۴۰

پیشگاه مبارک شاهنشاه آریامهر
دبیران دبیرستان ملی سعدی سبزوار لغو معاهده اروندرود را تائید واعمال اخیر دولت عراق را محکوم مینمایند.
رئیس دبیرستان ملی سعدی سبزوار امین لمینی
آ_۸۹۴۲

طبقات مختلف مردم گرگان آماده جانبازی هستند

پیشگاه مبارک شاهنشاه آریامهر
جان‌نثاران کارمندان اداره کل کشاورزی و عمران گرگان‌و دشت مراتب سپاسگزاری خود را در مورد ابطال قرارداداستعماری مرزی ایران و عراق تقدیم و جانفشانی خودرا در راه اجرای منویات مقدس آن پدر تاجدار اعلام میدارند.
اداره کل کشاورزی و عمران گرگان و دشت.طبیب‌زاده
آ_۲۳۰

پیشگاه مبارک شاهنشاه آریامهر
رهبر بزرگ انقلاب سفید ایرا ن
سربازان جانباز انقلاب شاهو ملت گرگان و دشت عمل غیر انسانی مامورین انتظامی دولت عراق رانسبت به زوار و ایرانیان مقیم عراق محکوم نموده و باتائید کان‌لم‌یکن شمردن قرارداد ۱۳۱۶ بمنظور استیفای حقوق حقه ایران در اروندرود با کمال افتخار آمادگی خود را برای فداکاری در اجرای منویات مقدس شاهنشاه آریامهر به پیشگاه مبارک همایونی اعلام میدارد.
کمیته های حزب ایران نوین گرگان و دشت‌جان‌نثارخاوری
آ_۹۲۲۸

پیشگاه مبارک شاهنشاه آریامهر
جان‌نثاران کارکنان کارخانه آرد خوشه مراتب سپاسگزاری خود را در مورد کان‌لم‌یکن اعلام نمودن عهدنامه‌مرزی سال ۱۳۱۶ ایران و عراق که از تحمیلات استعمار بوده تقدیم و جانفشانی خود را در راه اجرای نیات پاک آن پدر تاجدار اعلام میداریم.
گرگان ، حاج صاحب زاهدی ، حاج غلامعلی مرادی حاج ابوطالب واثقی فرهاد واثقی ، عبدالخالق واثقی.
آ_۹۲۲۶

پیشگاه مبارک شاهنشاه آریامهر
جان‌نثاران کارکنان هتل تسلیمی سپاس خود را در مورد ابطال قرارداد تحمیلی مرزی ایران و عراق تقدیم و جان‌فشانی خود را در اجرای نیات آن پدر تاجدار اعلام میدارند.
حاج‌ابراهیم‌تسلیمی
آ_۹۲۲۴

پیشگاه مبارک شاهنشاه آریامهر
جان نثاران کارکنان کارخانه آرد مهیائی آمادگی خود را برای جانبازی در راه اجرای نیات رهبر و پیشوای ملت ایران شاهنشاه آریامهر و اعطای حق ایران در اروند رود اعلام‌میدارند.
گرگان ـ حاج محسن مهیائی
آ_۹۲۲۲

پیشگاه مبارک شاهنشاه آریامهر
جان‌نثاران همصدا با عموم ملت ایران کماکان آمادگی خود را برای جانبازی در راه حفظ و حراست ذرات خاک ایران اعلام میدارند و بهیچ‌دولتی اجازه نخواهند داد که در خلیج و اروندرود دخالت نماید.
افسران سپاهی و راهنمایان تعلیماتی و سپاهیان دانش دختر و پسر مامور خدمت در حوزه آموزش و پرورش شهرستان گرگان راهنمایان تعلیماتی : امینی ، ناظری ، میر محمد حسینی ، نیک نژاد ، آراسته ، طاهری.
دختران سپاهی : ستوان دوم ،عمودی ، ستوان دوم فرزادکیش
آ_۹۲۲۰

پیشگاه مبارک شاهنشاه آریامهر
جان‌نثار ضمن ستایش از اقدام دولت دربی‌ارزش شمردن قرارداد ۱۳۱۶ ایران و عراق بدین وسیله آمادگی خودرا درراه برآوردن نیات مبارک شاهنشاه آریامهر نسبت به احقاق حق ملت ایران در مورد اروندرود اعلام میدارم.
گرگان ـ حاج محمد قاسم مقصودلو
آ_۹۳۱۰

پیشگاه مبارک شاهنشاه آریامهر
جان‌نثار هم‌صدا باقاطبه ملت ایران آمادگی و جانبازی خودرا در به ثمر رساندن نیا ت‌مبارک شاهنشاه نسبت به احقاق حق ملت ایران در اروند رود اعلام میدارم
گرگان ـ رمضان کلانتری
آ_۹۳۰۸

پیشگاه مبارک شاهنشاه آریامهر
جان‌نثار هم صدا با قاطبه ملت ایران آمادگی و جانبازی خود را در به ثمر رساندن نیات مبارک شاهنشاه نسبت به احقاق حق ملت ایران در اروند رود اعلام میدارم.
گرگان ـ خراسانی

پیشگاه مبارک شاهنشاه آریامهر
جان‌نثار ضمن ستایش از اقدام دولت در کان‌لم‌یکن نمودن قرارداد ۱۳۱۶ایران و عراق جان‌بازی خودرا در راه به ثمررساندن نیات شاهنشاه آریامهر نسبت باحقاق حق ملت ایران در اروند رود اعلام میدارم.
گرگان ـ سید مرتضی موسویان
آ_۹۳۰۴

پیشگاه مبارک شاهنشاه آریامهر
جان‌نثاران کارکنان بنگاه مسافربری مهرآئین گرگان‌ضمن ستایش از اقدام دولت درکان‌لم‌یکن اعلام نمودن قرارداد سال ۱۳۱۶ بدین وسیله آمادگی وجانبازی خودرا در باره احقاق‌حق ایران اعلام میداریم.
گرگان ـ حاج محمدعلی رحیمیان
آ_۹۳۰۲

پیشگاه مبارک شاهنشاه آریامهر
جان‌نثاران کارکنان بنگاه مسافربری آهنی گرگان ضمن ستایش از اقدام دولت در کان‌لم‌یکن اعلام نمودن قرارداد سال ۱۳۱۶ بدین وسیله آمادگی و جانبازی خود را درباره احقاق حق ایران اعلام میداریم.
گرگن ـ احمد ناظری
آ_۹۳۰۰

پیشگاه مبارک شاهنشاه آریامهر
جان نثار همه‌گونه آمادگی خودرا در سنگر مقدم در راه استیفای حقوق ملت ایران دراروند رودا‌علام میدارم.
گرگان محمد فخار
آ_۹۲۹۸

پیشگاه مبارک شاهنشاه آریامهر
جان‌نثاران کارکنان بنگاه مسافربری گرگان ساحل ضمن ستایش از اقدام دولت در کان‌لم‌یکن اعلام نمودن قرارداد سال ۱۳۱۶ بدین وسیله آمادگی و جانبازی خودرا در باره احقاق حق ایران اعلام میداریم.
گرگان ـ رمضان سیفی
آ_۹۲۹۶

پیشگاه مبارک شاهنشاه آریامهر
جان‌نثارا ن کارکنان بنگاه مسافر بری طهماسبی گرگان ضمن ستایش از اقدام دولت در کان‌لم‌یکن نمودن قرارداد سال ۱۳۱۶ بدین وسیله آمادگی و جانبازی خود رادرباره احقاق‌حق ایران اعلام میداریم.
گرگان ـ طهماسبی
آ_۹۲۹۴

پیشگاه مبارک شاهنشاه آریامهر
جان‌نثاران کارکنان نمایندگی مسافربری ایران پیما ضمن ستایش از اقدام دولت در کان‌لم‌یکن اعلام نمودن قرارداد سال ۱۳۱۶ بدین وسیله آمادگی و جانبازی خودرا در باره احقاق حق ایران اعلام میداریم.
گرگان ـ محمد علی قوچانی

پیشگاه مبارک شاهنشاه آریامهر
جان‌نثار آمادگی خودرا در سنگر مقدم در راه استقلال حقوقی ملت ایران در اروندرود اعلام میدارم
گرگان ، فروشگاه مزرعه ،نوروزعلی چوپان
آ_۹۲۹۰

پیشگاه مبارک شاهنشاه آریامهر
جان‌نثار ضمن سپاسگزاری از اقدام دولت در مورد لغو قرارداد سال ۱۳۱۶ آمادگی خودرا برای هرگونه جانبازی اعلام میدارم.
گرگان ـ احمد کتابچی
آ_۹۲۸۸

پیشگاه مبارک شاهنشاه آریامهر
جان‌نثاران کارکنا ن‌بنگاه مسافر بری میرقاسمی گرگان‌ضمن ستایش از اقدام دولت در کان‌لم‌یکن نمودن قرارداد سال۱۳۱۶ بدین وسیله آمادگی و جانبازی خودرا در باره احقاق حق‌ایران اعلام میداریم.
آ_۹۲۸۶
گرگان ـ میرقاسمی

پیشگاه مبارک شاهنشاه اریامهر
جان‌نثاران کارکنان سندیکای حمل‌و نقل گرگان ضمن‌ستایش از اقدام دولت در کان‌لم‌یکن اعلام نمودن قرارداد سال ۱۳۱۶ بدین وسیله آمادگی و جانبازی خودرا در راه به ثمر رساندن نیات مبارک شاهنشاه آریامهر نسبت باحقاق حق‌ایران اعلام میداریم.
آ_۹۲۸۴
گرگان وثوق

پیشگاه مبارک شاهنشاه اریامهر
جان‌نثار آمادگی خود را در سنگر مقدم در راه استقلال حقوق ملت ایرا ن‌در اروند رود اعلام میدارم.
گرگان فروشگاه مزرعه ، صفرنظری
آ_۹۲۸۲

پیشگاه مبارک شاهنشاه آریامهر
جان‌نثار آمادگی خود را در سنگر مقدم در راه استقلال‌حقوق ملت ایران در اروندرود اعلام میدارم.
گرگان ، فروشگاه مزرعه ، علی‌نعمتی
آ_۹۲۸۰

پیشگاه مبارک شاهنشاه آریامهر
جان‌نثار ضمن ستایش از اقدام دولت در کان‌لم‌یکن نمودن قرارداد ۱۳۱۶ ایران و عراق جانبازی خودرا در راه به‌ثمر رسیدن نیات شاهنشاه آریامهر نسبت باحقاق حق ملت ایران در اروندرود اعلام میدارم.
گرگان محمد گلچین
آ_۹۲۷۸

پیشگاه مبارک شاهنشاه آریامهر
جان‌نثار آمادگی خودرا در سنگر مقدم در راه استقلال حقوقی ملت ایران در اروندرود اعلام میدارم.
گرگان ، فروشگاه مزرعه ، هاشم کاوه
آ_۹۲۷۶

پیشگاه مبارک شاهنشاه آریامهر
جان‌نثاران کارکنان بنگاه مسافربری شهابی گرگان ضمن ستایش از اقدام دولت درکان‌لم‌یکن نمودن‌قرارداد سال ۱۳۱۶ بدین وسیله آمادگی و جانبازی خودرا در باره احقاق حق ایران اعلام میداریم
گرگان ، حسینعلی ساوری
آ_۹۲۷۴

پیشگاه مبارک شاهنشاه آریامهر
جان‌نثار ضمن ستایش از اقدام دولت درلغو قرارداد ۱۳۱۶ ایران و عراق بدین وسیله آمادگی و جانبازی خود را در راه برآوردن نیات مبارک شاهنشاه آریامهر نسبت به احقاق حق ملت ایران در مورد اروند رود اعلام میدارم.
گرگان ، شعبان منتظری
آ_۹۲۷۲

پیشگاه مبارک شاهنشاه آریامهر
جان‌نثار ضمن سپاسگزاری از اقدام دولت در مورد لغوقرارداد ۱۳۱۶ آمادگی خودرا برای هرگونه جانبازی اعلام میدارم.
گرگان عبدالخالق واثقی
آ_۹۲۷۰

پیشگاه مبارک شاهنشاه آریامهر
جان‌نثار ضمن ستایش از اقدام دولت در لغو قرارداد۱۳۱۶ ایران و عراق بدین وسیله آمادگی و جانبازی خودرا در راه برآوردن نیات مبارک شاهنشاه آریامهر نسبت به احقاق حق ملت ایران در مورد اروندرود اعلام میداریم.
گرگان ، حاج صفر شایگان ، منوچهر شایگان
آ_۹۲۶۸

پیشگاه مبارک شاهنشاه آریامهر
جان‌نثار آمادگی خود را در سنگر مقدم درراه استقلال حقوق ملت ایران در اروندرود اعلام میدارم.
گرگان ـ فروشگاه مزرعه عین‌اله مرامی
آ_۹۲۶۶

پیشگاه مبارک شاهنشاه آریامهر
جان‌نثار ضمن ستایش از لغوقرارداد سال ۱۳۱۶ ایران‌وعراق مراتب فداکاری و جانبازی خرد را اعلام میدارم.
گرگان ، حبیب‌اله وزیری
آ_۹۲۶۴

پیشگاه مبارک شاهنشاه آریامهر
جان‌نثار اقدام صحیح دولت را در مورد لغو قرارداد عهدنامه تحمیلی ۱۳۱۶ ستایش و پشتیبانی خودرا اعلام می‌نمایم
گرگان ـ مرتضی نظری

برندگان مسابقه نمایشنامه نویسی جشن هنر

سال ۴۹ «جشن هنر تاتر» برگزار می شود

هنر امروز

سازمان جشن هنر شیرازنتیجه مسابقه نمایشنامه نویسی رااعلام کرد .

انتخاب‌سال گذشته این‌سازمان همانگونه که اطلاع دارید باسرو صدای فراوانی توام بود .بطوریکه یکی از مقامات سازمان جشن هنر اظهار داشت :

امسال در مسابقه نمایشنامه ـ نویسی جشن هنر ، شصت‌و هفت نفر شرکت کردند . در میان نمایشنامه ها ، به نسبت‌سال‌پیش کوششهای اصیل و امید بخش فراوان به چشم می خورد. با این حال اثری که از جامعیت نمایشی برخوردار باشدوبتوان به آن‌جایزه ممتاز یاجایزه اول داد ، در میان نمایشنامه های رسیده شناخته‌نشد.

در عوض مبلغی که برای این دو جایزه منظور شده بود ، بمصرف برگزاری یك دوره تابستانی تاتر خواهد رسید و شرکت کنندگان در مسابقه نمایشنامه نویسی جشن هنر امسال به‌آن‌دعوت خواهندشد.

باید افزود ، نمایشنامه ویس و رامین مهین‌جهانبگلو که‌براساس منظومه ویس و رامین فخرالدین گرگانی تنظیم شده بود ، بعلت ارزش زبان نمایشی آن ، خارج از مسابقه دارای امتیاز خاص شناخته شد .

۱ـ نمایشنامه های‌غریب‌و کمدی تاریخ ،نوشته شاپورحقیقت ازمشهد جایزه دوم بمبلغ پنجاه هزار ریال

۲ـ نمایشنامه‌های: منو لی‌لاصداکن و دو سال بعدهمین ساعت همین‌جا، نوشته ملیحه جماجم از تهران : جایزه سوم مبلغ سی هزار ریال.

۳ـ نمایشنامه شهر آدمها ، نوشته مسعودنجم‌الدینی ازشاه‌آباد عرب : جایزه تلویزیون ملی‌ایران بمبلغ بیست هزار ریال .

٤ـ نمایشنامه رستم واسفندیار به تنظیم محسن صبا از تهران : جایزه تلویزیون ملی ایران بمبلغ پانزده هزارریال

وداود آریا ، سعید پور صمیمی، حسین سرحدی زاده حسین اخوان بعلت کوششهای باارزشی که‌بکار بسته بودند ، به جشن هنر سال ۱۳٤۹ که جشن هنر تئاتر خواهد بود دعوت شدند .

انگیزه های تفکر

اساطیر یونان وروم

تالیف : دکتر سعید فاطمی

از انتشارات دانشگاه

درسری نشریات دانشگاه تهران جلد اول کتاب اساطیر یونان‌وروم در پانصد صفحه با مقدمه جامع دکتر علی‌اکبر سیاسی رئیس‌اسبق دانشگاه تهران و دانشکده ادبیات منتشر شده که در نوع خود یکی‌از عمیقترین و جالبترین تحقیقات‌عرفان و تمدن یونانی است .

سالها بود که دانشجویان ما ازدرك مفاهیم عرفانی سنتهای میتولوژی یونان محروم بودند و متاسفانه هیچگونه تحقیقی دراین زمینه‌منتشر نشده بود ، تاآنکه دکتر سعید فاطمی دانشیار دانشکده ادبیات با صرف چندین سال وقت و استفاده بیشتر از دویست مرجع و منبع خارجی این اثر بدیع راتالیف نمود

کتاب اساطیر یونان و روم در حقیقت کلید شناسائی معنویت و عرفان یونانی است که تمدن و فرهنگ«هلنیسم» را به‌طبقه‌روشنفکر ایرانی میشناساند و در حقیقت‌نقش میتولوژی را در ادبیات و هنر و موسیقی و نقاشی و پیکر تراشی وسایر زمینه های هنری‌وبخصوص رابطه آنرا با مکتب های فلسفی و ادیان نشان میدهد و در حیقت این تالیف می تواند طلیعه آثار دیگر مولف برای شناساندن تمدن‌وفرهنگ یونانی ورابطه آن با تمدن‌و فرهنگ آریائی بشمار آید .

مولف دراین کتاب سعی کرده‌است نفوذ تمدن هند و آریائی رادرتمدن هند و اروپائی نشان دهدوبااستناد به مراجع یونانی ،همه جا اولویت فرهنگ آریائی رانمودار سازد .

بسیار جای خوشوقتی است که دانشگاه تهران به‌انتشار اینگونه آثار ارزنده و تحقیقاتی اقدام کرده است .

آقای اسکندر فیروز در کنگره سازمان شکاربانی و نظارت بر صید گفت :

حفظ وتوسعه منابع طبیعی

اولین هدف سازمان شکاربانی است

گوشه‌ای از سالن کنگره سالانه سازمان شکاربانی ونظارت بر صید که در آن روسای شکاربانی کلیه استانها شرکت داشتند ، در ردیف روبرو نفر وسط آقای اسکندر فیروز رئیس سازمان در حال سخنرانی دیده میشود .

دومین کنگره سازمان شکاربانی ونظارت برصید با شرکت کلیه روسای ادارات سازمان شکاربانی در ساعت ۸½ صبح روز شنبه سیزدهم اردیبهشت ماه ۱۳۴۸ درمحل سازمان شکاربانی و نظارت برصید تشکیل شد .

آغاز کار

در ابتدا آقای اسکندر فیروز رئیس سازمان شکاربانی و نظارت برصید کنگره رابه نام شاهنشاه آریامهر افتتاح نمود . در سخنرانی افتتاحیه خود منظور از تشکیل کنگره را بحث وآشنائی بیشتر روسای ادارات بابرنامه سال۱۳٤۸ سازمان شکاربانی بیان کردند و پس از ذکر مطالبی درزمینه‌ایجاد هماهنگی درمیان ادارات سازمان، حفظ وحراست مناطق حفاظت‌شده وتعلیم وآموزش افراد گفت :

کیفیت

«مابه کیفیت کار بیش از هر چیز اهمیت میدهیم ومعتقد هستیم که با کادر کمتر اما ورزیده‌ترو دلگرم‌تر بهتر میتوان به هدفهای سازمان نایل شد بهمین جهت‌از میان دومسئله زیر: اول ترفیع حقوق کارمندان و دوم استخدام کارمندان جدید ما، شق اول را انتخاب کردیم. ضمنا به آقایان روسای ادارات‌سازمان استقلال و اختیارات کافی جهت‌انجام کارهای ادارات خودشان داده شده است بنابراین انتظار دارم که با نشان دادن ابتکار واتخاذ تصمیمات لازم به‌نحو سریعتر و بهتر برنامه های وسیعتری را درسال جاری اجرا کنند .

مدیریت

واضح است که‌نیل به‌این‌هدف بدون مدیریت صحیح که لازمه آن نیز داشتن برنامه‌صحیح است غیر ممکن است. ازآقایان‌میخواهم که‌در کار مداومت بیشتری نشان بدهند، بیش از گذشته به افراددر محل خدمتشان سرکشی کنندودر راهنمائی وتعلیم آنان کوشاتر از سابق باشند »

آقای اسکندر فیروز در پایان سخنرانی خود گفت: «درسال‌جاری بازرسی‌ادارات‌سازمان‌درشهرستانها بیش‌از پیش‌توسعه می‌یابدا‌ما‌آقایان روسای ادارات باید بدانند که این بازرسی‌ها فقط وفقط برای رفع نقائص کار و بمنظور پیشبرد هدفهای سازمان انجام میگیرد .

کار بازرسان

بازرسان و کارشناسان سازمان قبل از هرچیز بخاطر راهنمائی و ایجاد هماهنگی به شهرستانها مسافرت میکنند. من معتقدم که اداره مرکزی نیز خالی‌از اشتباه نیست وبنابراین انتظار دارم که آقایان روسای ادارات به نوبه‌خود از ما انتقاد کنند تابتوانیم کیفیت کارمان را واقعا بالا ببریم زیرا آنچه که مورد نظر سازمان ما است وانجام آن راوظیفه‌ملی خود میدانیم اجرای تام وتمام منویات شاهنشاه آریامهر در زمینه حفظو توسعه منابع طبیعی کشوراست.»

کار عقیده‌ای

پس از بیانات آقای اسکندر فیروز، آقای فتح‌الله ستوده وزیر پست وتلگراف وخزانه‌دار سازمان رشته سخن را بدست گرفت و گفت : « تشکیل این کنگره مستلزم هزینه‌هائی است که‌بعنوان خزانه‌دار سازمان به آنها توجه دارم . منتهی باید بگویم که این هزینه‌ها برای‌آن‌پرداخت نمیشودکه دورهم بنشینیم و مطالبی رابگوئیم‌و بشنویم‌بلکه‌منظورآنست که‌مسائلی را که نمیشود با مکاتبه حل وفصل کرد ، در اینجامطرح کنیم و ازآنها نتیجهٔ عملی بگیریم . ذکر این مطلب شاید بی‌مناسبت نباشد که ما کارکنان سازمان مثل میسیونر های‌مذهبی‌هستیم که نه‌بخاطردریافت حقوق ماهیانه بلکه از روی شور و علاقه باطنی انجام وظیفه میکنند. کار مانیزپراهمیت است وفی‌الواقع چه کاری شریف‌تر وپراهمیت‌تر از حفظ منابع طبیعی کشور است؟»

وظیفه ما

آقای فتح‌الله ستوده در پایان سخنرانی خودگفت: «بازهم تاکید میکنم که بودجهٔ سازمان محدود است و ما موظفیم که باهمین‌بودجه وظایف خود را بنحو احسن انجام دهیم . اگر گاهی از اوقات از طرف ادارهٔ مرکزی در پرداخت هزینه های مورد تقاضای ادارات سازمان سختگیری میشود بهمین علتی‌است که عرض کردم‌وامیدواریم که آقایان محدودیتهای کار ما را نیز در نظر داشته باشند »

سازمان

پس‌از بیانات آقای فتح‌الله‌ستوده آقایان سرهنك زندی‌پور معاون امور شهرستانها و حسین فروزان معاون اداری سازمان دربارهٔ مسائل مهم اداری و بودجه مطالبی گفتند آنگاه کنگره‌به‌بحث دربارهٔ‌مطالبی پرداخت که ازطرف یکایك روسای ادارات‌سازمان‌دراستانها وشهرستان ها مطرح میشد . این کنگره سه روز ادامه خواهد داشت .

راهنمای ریسندگی پنبه

با تمام پیشرفتهائی که‌طی سالهای اخیر نصیب صنعت کشور ما شده متاسفانه هنوز در راه تهیه کتابهای فنی به زبان فارسی‌اقدامی نشده‌است وصنعت نساجی نیز از این قاعده مستثنی نبوده‌است .

با درك همین واقعیت ، خوشبختانه اخیرا به‌همت‌آقای مهندس منصور پور کاشانی کتابی تحت عنوان راهنمای ریسندگی پنبه (باز کردن و تمیز کردن پنبه) که از انتشارات انستیتوی ملی انگلستان می‌باشد ، ترجمه‌و چاپ گردیده است .

کتاب مذکور که تنهامربوط به قسمت حلاجی کارخانه ریسندگی پنبه می باشد ، کتاب بسیار جامعی است و تمام مسائل مربوط به‌این موضوع را مفصلا بررسی‌می کند .

این کتاب مفید می تواند برای دانشجویان رشته‌نساجی دانشگاه ، هنر آموزان و تکنسین های کارخانه ها و کلیه اشخاصی که به مسائل فنی صنعت نساجی علاقمندند مورد استفاده قراربگیرد .

کنسرت

اکسل دهوپ

در هفته گذشته ضمن یکی از برنامه های انجمن فیلار- مونیك تهران که در تالار دانشکده‌هنرهای‌زیبای‌دانشگاه تهران اجرا گردید . قاسم طالب زاده وهمسرش«اکسل ـ دهوپ» باتفاق دونالد اوهلربا ویلن ، پیانو و کلارینت کنسرت دادند . طالب زاده‌و همسرش که مدتها در خارج از کشور به تحصیل‌موسیقی می پرداخته‌است اخیرا‌بتهران آمده وبرنامه هائی‌اجراکرده است .

دراین کنسرت آثاری از «گیبس»، موتسارت، بارتوك وپیناوسکی وراول نواخته‌شد.

تقدیر شد

آقای جلال اشتری

در بازدیدی که خانم دکتر فرخ‌رو پارسای وزیر آموزش و پرورش از وضع سپاه دانش حوزه یزد بعمل آوردند ،نحوه اقدامات و فعالیت آقای جلال اشتری رئیس سپاه دانش یزد از هر لحاظ مورد توجه و رضایت کامل قرارگرفت و لذا طی شماره ۲۰۷۶۶دو کتبا از ایشان تقدیر نمودند

خبرنگار جوانان دریزد ـ صبور

اطلاعیه شرکت پخش‌ورق هاتدیپ

مرکز پخش ورق سفید کارخانجات سپنتا و خارجی

بدینوسیله باطلاع عموم‌مصرف کنندگان آهن ورق‌گالوانیزه‌میرساند که‌این‌شرکت انواع ورق آهن سفید بابعاد واندازه‌های مختلف صاف وکرکره شده به نازلترین قیمت در دسترس عموم قرار میدهد .

مراکز پخش و فروش : شرکت پخش ورق هاتدیپ خیابان بوذرجمهری مقابل پامنار تلفن ۲۲۲۰۶

شرکت سهامی بازرگانی پیروزان : جنب بازار آهنگرها تلفن ٥٤۲۸۸

فروشگاه اکبر تهرانی : جنب نوروز خان تلفن ۲۰۷۶۳

اطلاعات هوائی

نشریه‌ای که هر روز منتشر میشود وباهرپست برای ایرانیان مقیم‌کشورهای خارج ارسال‌میگردد . این روزنامه حاوی خلاصه اخبار کشور میباشد بدانشجویان بیست وپنج درصدتخفیف داد‌ه‌میشود .

حق آبونمان یکساله برای امریکا ۲۲۰۰ریال وبرای‌کشورهای اروپائی ۱۸۰۰ریال‌میباشد تلفن ۳۱۱۰۷۱ داخلی ۲۶۵

American Air Filter 215 CENTRAL AVE., LOUISVILLE 8, KENTUCKY U.S.A.

اگر از هوای صنعتی وپر گردوغبار ودود طهران ناراحتید کولر خود را به فیلتر ...

امرگلاس

مجهز کنید . (محصول کمپانی معظم امریکن ایر فیلترامریکا)

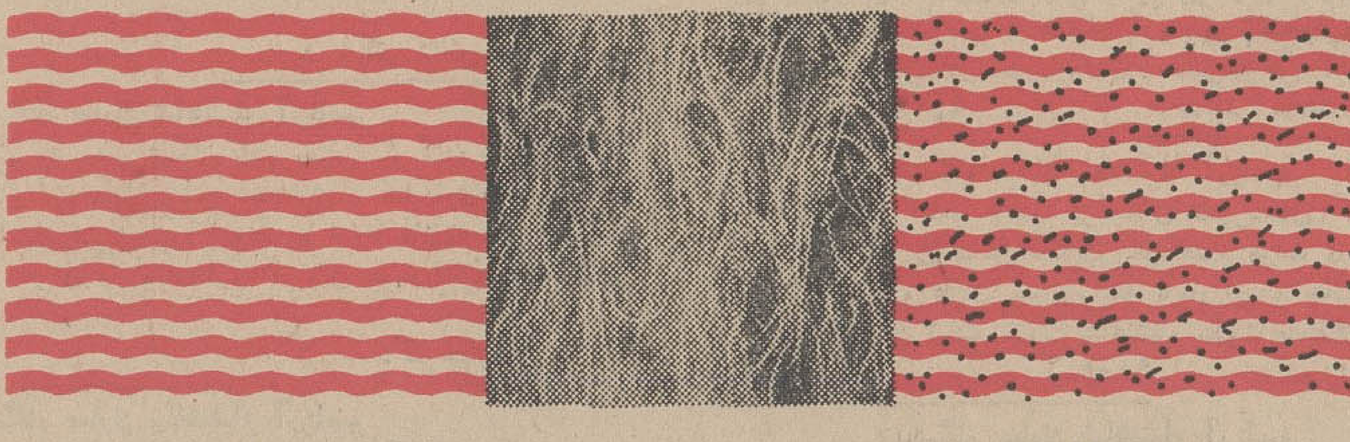

فیلترامر گلاس را در پشت دریچه کانال کولرخود قراردهید تا جریان هوا را از گرد و غبار ودود تصفیه‌نموده و هوای تمیز وسالم برای تنفس شما ایجاد نماید.

فیلترامر گلاس تشکیل شده است ازالیافی بسیار بلند، مواج ودرهم پیچیده که قطرآنها از ۰/۰۲۵ میلی متر تجاوز نمیکند.

این الیاف‌درطبقات عمودی‌وافقی روی هم قرار گرفته اند ودرتلاقی باچسب مخصوصی بیکدیگر وصل شده اند تافیلتررا همیشه درحالت اولیه نگاه دارند .

تراکم الیاف فیلتر امر گلاس از طرفی که‌جریان‌هوای‌کثیف وارد میشود کمتراست تاذرات بزرگتر را بخود جذب نماید و تراکم الیاف بتدریج‌بیشتر‌میشودتاذرات ریزتر را جذب کند. علاوه بر این، الیاف امرگلاس آغشته به ماده روغنی مخصوصی است که ریزترین ذرات گرد وغبار ودود پس ازچسبیدن به‌آن‌برای همیشه ازجریان‌هوای کولرخارج‌میشوند

مرکز پخش:کلیه فروشگاههای معتبر

نماینده انحصاری : شرکت سهامی صنعتی پهناب ایران . خیابان شاهرضا شماره ۳۲۲ ساختمان ایزدی ـ تلفن : ۶۵۹۴۳

ابراز احساسات جامعه پزشکان و طبقات مختلف مردم گرگان

پیشگاه مبارک شاهنشاه آریامهر

جان نثار عضو جامعه پزشکان شهرستان گرگان مراتب انزجار خودرا نسبت به رفتار خصمانه و ضد انسانی عراق که باهموطنان مسلمان ایرانی پیش گرفته‌اند اعلام میدارد .

آ ـ ۹۴۸۸ دکتر مختاری

پیشگاه مبارک شاهنشاه آریامهر

جان نثار ء مو جامعه پزشکان شهرستان گرگان سپاس خود گزاری ازاقدامات دولت در مورد لغو قرارداد ۱۳۱۶ آمادگی خود رابرای هر گونه جانبازی اعلام میدارد .

آ ـ ۹۴۸۶ دکتر ابوالقاسم فلسفی

پیشگاه مبارک شاهنشاه آریامهر

جان نثار عضو جامعه پزشکان شهرستان گرگان مراتب جانبازی رادر مورد الغاء قرارداد تحمیلی اروندرود تقدیم و مراتب‌جانفشانی خودرا دراین راه اعلام میدارد .

آ ـ ۹۴۸۴ دکتر حائری

پیشگاه مبارک شاهنشاه آریامهر

جان‌نثار عضو جامعه پزشکان شهرستان گرگان مراتب‌جانبازی و فداکاری خودرا درراه تحقق دادن آرمان های مقدس‌شاهنشاه آریامهر و احقاق حق‌ملت بزرگ ایران درموردارونددرود بدینوسیله اعلام میدارد .

آ ـ ۹۴۸۲ دکتر کوچك

پیشگاه مبارک شاهنشاه آریامهر

جان نثار عضو جامعه پزشکان شهرستان گرگان مراتب‌سپاس گزاری خودرا در مورد لغو قرارداد سال ۱۳۱۶ ایران و عراق‌تقدیم وآماده هر گونه جانبازی می باشد .

آ ـ ۹۴۸۰ دکتر رهادیان

پیشگاه مبارک شاهنشاه آریامهر

جان نثار عضو جامعه پزشکان شهرستان گرگان مراتب جانبازی وفداکاری خودرا در راه بثمر رسانیدن آرمان های مقدس شاهانه درمورد اروندرود به خاکپای مبارك ملوکانه‌معروض میدارد .

آ ـ ۹۴۷۸ دکترموحدی

پیشگاه مبارک شاهنشاه آریامهر

جان نثار عضو جامعه پزشکان شهرستان گرگان ضمن‌سپاس از اقدام دولت مراتب آمادگی و جانبازی خودرا در راه بثمر رسانیدن نیات مبارك شاهنشاه آریامهر نسبت به احقاق حق‌ملت ایران در مورد اروندرود بخاکپای همایونی عرضه میدارد

آ ـ ۹۴۷۶ دکتر پژمان

پیشگاه مبارک شاهنشاه آریامهر

جان نثار عضو جامعه پزشکان شهرستان گرگان سپاس‌خود رادر مورد الغای قرارداد بی اساس اروندرو تقدیم وآماده هرگونه جانبازی می باشم

آ ـ ۹۴۷۴ دکتر مسکوب

پیشگاه مبارک شاهنشاه آریامهر

جان نثار عضو جامعه پزشکان شهرستان گرگان ضمن تائید لغو قرارداد ۱۳۱۶ ایران و عراق آمادگی خودرانسبت‌باحقاق حق‌ملت ایران در مورداروندرود اعلام میدارد

آ ـ ۹۴۷۲ دکتر جلیلی

پیشگاه مبارک شاهنشاه آریامهر

جان نثار عضو جامعه پزشکان شهرستان گرگان مراتب جانبازی و فداکاری خودرا نسبت به احقاق حق ملت‌ایران درمورد اروندرود و لغو قرارداد ۱۳۱۶ ایران و عراق موردتائید و ستایش قرار میدهد .

آ ـ ۹۴۷۰ دکتر معصومی

پیشگاه مبارک شاهنشاه آریامهر

جان نثار عضو جامعه پزشکان شهرستان گرگان ضمن تائید لغو قرارداد تحمیلی ۱۳۱۶ مراتب جانفشانی‌خودرا اعلام میدارد

آ ـ ۹۴۶۸ دکتر شریف

پیشگاه مبارک شاهنشاه آریامهر

جان نثار عضو جامعه پزشکان شهرستان گرگان مراتب جانبازی و فداکاری‌خودرانسبت به احقاق حق ملت ایران در مورد اروندرود و لغو قرارداد ۱۳۱۶ایران‌و عراق مورد تائید و ستایش قرار میدهد

آ ـ ۹۴۶۶ دکتر دانش بخش

پیشگاه مبارک شاهنشاه آریامهر

جان نثار عضو جامعه پزشکان شهرستان گرگان به پیروی از منویات شاهنشاه آریامهر مراتب جانبازی و فداکاری خودرانسبت به احقاق حق‌ملت‌ایران درمورد اروندرود اعلام داشته و لغوقرارداد ۱۳۱۶ ایران و عراق را باافتخاری فراوان مورد تائید و ستایش قرار میدهد

آ ـ ۹۴۶۴ دکترجباری

پیشگاه مبارک شاهنشاه آریامهر

جان نثار عضو جامعه پزشکان شهرستان گرگان اقدام دولت رادرباره لغو قرارداد ۱۳۱۶ ایران و عراق مورد ستایش قرار داده‌آمادگی خودرابرای هرگونه فداکاری اعلام میدارد .

آ ـ ۹۴۶۲ دکتر علائی

پیشگاه مبارک شاهنشاه آریامهر

جان نثار عضو جامعه پزشکان شهرستان گرگان سپاس‌خودرا در مورد لغو قرارداد تحمیلی ۱۳۱۶ تقدیم و آمادگی خودرا در اجرای‌نیات آن پدر تاجدار اعلام میدارد .

آ ـ ۹۴۶۰ دکتر حسینی

پیشگاه مبارک شاهنشاه آریامهر

جان نثار عضو جامعه پزشکان شهرستان گرگان درود بی‌پایان خودرا به سربازان رشید و مرزبان غیور ایران‌تقدیم داشته وضمن ستایش از اقدام دولت درکان‌لم‌یکن نمودن قرارداد ۱۳۱۶ایران وعراق‌آمادگی و جانبازی خودرا درراه بثمر رساندن نیات‌شاهنشاه آریامهر نسبت باحقاق حق‌ملت ایران در مورد اروندروداعلام‌میدارد

آ ـ ۹۴۵۸ دکتر پیرغیبی

پیشگاه مبارک شاهنشاه آریامهر

جان نثار عضو جامعه پزشکان شهرستان گرگان ضمن تائید لغو قرارداد تحمیلی ۱۳۱۶ ایران و عراق آمادگی خودرا برای‌هر گونه فداکاری نسبت باحقاق‌حق‌ملت‌ایران در اروندرود اعلام میدارد .

آ ـ ۹۴۵۶ دکترابراهیمی

پیشگاه مبارک شاهنشاه آریامهر

جان نثار عضو جامعه پزشکان شهرستان گرگان افتخار دارد دوشادوش ارتش دلیر ایران بمنظور احقاق حق کشور خودجان‌در کف‌نهاده ازمیهن عزیز خود فاع‌نماید

آ ـ ۹۴۵۴ دکتر فرزانه

پیشگاه مبارک شاهنشاه آریامهر

جان نثار عضو جامعه پزشکان شهرستان گرگان با کمال افتخار آمادگی خودرابرای جانبازی در راه اجرای منویات‌شاهنشاه آریامهرنسبت باحقاق‌حق‌ملت ایران در اروندرود اعلام میدارد .

آ ـ ۹۴۵۲ دکتر خادمی

پیشگاه مبارک شاهنشاه آریامهر

جان نثار عضو جامعه پزشکان شهرستان گرگان روش‌دولت شاهنشاهی را بر مسئله اروندرود باستایش فراوان یادمیکند و برای جانبازی درراه شاهنشاه عظیم‌الشان و میهن عزیز از بذل جان و مال دریغ ندارد .

آ ـ ۹۴۵۲ دکتر رضوی

پیشگاه مبارک شاهنشاه آریامهر

جان‌نثارعضو جامعه جامعه پزشکان شهرستان گرگان ضمن سپاس گزاری از اقدامات دولت در مورد لغو قرارداد ۱۳۱۶ آمادگی خود رابرای هرگونه جانبازی اعلام میدارد .

آ ـ ۹۴۵۰ دکتر قدرت‌الله مقصودلو

پیشگاه مبارک شاهنشاه آریامهر

جان نثار عضو جامعه پزشکان شهرستان گرگان روش قاطع دولت شاهنشاهی را در مسئله اروندرود باستایش فراوان یادمی کند و برای جانبازی در راه شاهنشاه محبوب آریامهر وعظمت میهن عزیز از بذل جان و مال مضایقه ندارد .

آ ـ ۹۴۴۸ دکتر عسگری

پیشگاه مبارک شاهنشاه آریامهر

جان نثار عضو جامعه پزشکان شهرستان گرگان ضمن‌تائید قرارداد ۱۳۱۶ ایران و عراق آمادگی خودرا نسبت باحقاق حق ملت ایران در مورد اروندرود اعلام میدارد .

دکتر هوشنك نژاد

پیشگاه مبارک شاهنشاه آریامهر

جان نثار عضو جامعه پزشکان شهرستان گرگان اقدامات مجدانه شاهنشاه معظم رادر مورد استیفای حقوق حقه ملت ایران از اروندرود ،ازجان و دل تائید مینمایند و بفرمان رهبر عالیقدر خودبرای هرگونه جانبازی درراه میهن آماده هستم .

آ ـ ۹۴۱۶ دکتراکبر کبیری

پیشگاه مبارک شاهنشاه آریامهر

جان نثار عضو جامعه پزشکان شهرستان گرگان روش‌دولت شاهنشاهی ایران‌را برای پایداری کردن‌حق‌مسلم کشتیرانی در اروندرود ستایش نموده آمادگی خودرا بمنظور جانبازی در راه آرمانهای مقدس شاهنشاه محبوب و میهن عزیز اعلام میدارد .

آ ـ ۹۴۱۴ دکتر محمود فلسفی

پیشگاه مبارک شاهنشاه آریامهر

جان نثار عضو جامعه پزشکان شهرستان گرگان ضمن سپاس گزاری از اقدام دولت‌درمورد لغو قرارداد ۱۳۱۶ ایران و عراق آمادگی خودرا برای جانبازی درراه‌احقاق حق‌میهن عزیز ازاروند رود اعلام میدارد .

آ ـ ۹۴۱۲ دکتر ترابیان

پیشگاه مبارک شاهنشاه آریامهر

جان نثار عضو جامعه پزشکان شهرستان گرگان سپاس‌خود را در مورد ابطال قرارداد ایران و عراق‌تقدیم و جانبازی خودرادر اجرای نیات ناجی ملت‌ایران اعلام میدارد .

آ ـ ۹۴۱۰ دکتر مرتضوی

پیشگاه مبارک شاهنشاه آریامهر

جان نثار عضو جامعه پزشکان شهرستان گرگان افتخاردارد که آمادگی خودرا جهت جانبازی درراه‌اجرای منویات رهبر عالیقدر خود شاهنشاه آریامهرواحقاق حقوق حقه ایران در اروندروداعلام نموده و اقدام دولت‌را در کان لم یکن اعلام کردن عهدنامه مرزی سال ۱۳۱۶ ایران و عراق که‌یکی ازتحمیلات استعماری بوده تائید و برای حفظ تمامیت ارضی ایران تاآخرین قطره خون ایثار خواهدکرد .

آ ـ ۹۴۰۸ دکترعطاءالله‌مقصودلو

پیشگاه مبارک شاهنشاه آریامهر

جان‌نثار عضو جامعه پزشکان شهرستان گرگان با کمال‌افتخار از اقدام دولت در بی‌ارزش شمردن قرارداد ۱۳۱۶ ایران و عراق ستایش نموده بدین وسیله آمادگی و جانبازی‌خودرا در اجرای منویات ذات اقدس شاهنشاه آریامهر بمنظور استرداد و احقاق حق ملت‌ایران در مورداروندرود بشرفعرض ملوکانه میرساند

آ ـ ۹۴۰۶ دکتر محمد باقر دیلمی

پیشگاه مبارک شاهنشاه آریامهر

جان نثار عضو جامعه پزشکان شهرستان گرگان هم‌صدا با عموم‌ملت ایران ضمن ستایش از اقدام دولت در مورد لغوقرارداد ۱۳۱۶ایران و عراق بدینوسیله آمادگی و جانبازی خودرا درراه بثمر رسانیدن نیات مبارك شاهنشاه نسبت باحقاق حق ملت ایران اعلام میدارد .

آ ـ ۹۴۰۴ دکتر ابوالحسن سروش

پیشگاه مبارک شاهنشاه آریامهر

جان نثار عضو جامعه پزشکان شهرستان گرگان ضمن اعلام آمادگی جهت هرنوع فداکاری در راه وطن مراتب سپاس و امتنان خودرا درراه احقاق حقوق ملت ایران و لغو قراردادداستعماری ۱۳۱۶ اروندرود به حضور مبارك آن رهبر تاجدار صمیمانه تقدیم مینماید

آ ـ ۹۴۰۲ دکتر عطاءالله یادگار

پیشگاه مبارک شاهنشاه آریامهر

جان نثاران کارکنان و کارگران کارخانه صنعتی گرگان سپاس خودرا در الغای قرارداد بی‌اساس اروندرود تقدیم وآماده هرگونه جانبازی می‌باشیم .

از طرف کارکنان و کارگران کارخانه صنعتی گرگان

آ ـ ۹۴۱۸ محمد تقی رسولزاده

پیشگاه مبارک شاهنشاه آریامهر

جان نثاران کارکنان و کارگران فروشگاه‌انرژی گرگان لغو قرارداد استعماری سال ۱۳۱۶ اروند رودرا به پیشگاه آن رهبر خردمند تبریك عرض نموده و آمادگی‌خودرا برای هرنوع فداکاری اعلام میدارند .

از طرف کارکنان و کارگران فروشگاه انرژی

آ ـ ۹۴۲۰ فریدون امین زاده

پیشگاه مبارک شاهنشاه آریامهر

جان نثاران کارکنان وکارگران کارخانه‌جین گرگان‌هماهنك باملت رشیدایران از اقدام دولت در لغو قرارداد ۱۳۱۶ ایران‌وعراق پشتیبانی و بدینوسیله آمادگی خودرا جهت فداکاری درراه‌بثمر رسانیدن نیات پدر تاجدار نسبت باحقاق حق هموطنان عزیز در مورد اروندرود اعلام میداریم .

از طرف کارکنان و کارگران کارخانه جین گرگان

آ ـ ۹۴۲۲ احسان‌زاده

پیشگاه مبارک شاهنشاه آریامهر

جان نثاران از طرف کارکنان و کارگران کارخانه پنبه‌شرکت تولیدات کشاورزی گرگان و دشت ضمن ستایش ازاقدام دولت درکان لم‌یکن شمردن قرارداد ۱۳۱۶ ایران و عراق بدینوسیله آمادگی و جانبازی خودرا درراه بثمر رساندن نیات مبارك‌شاهنشاه نسبت‌به احقاق حق‌ملت ایران درمورداروند رود اعلام میداریم

از طرف کارکنان و کارگران پنبه شرکت تولیدات کشاورزی

آ ـ ۹۴۲۴ حاج‌قربانعلی بیانی

پیشگاه مبارک شاهنشاه آریامهر

جان نثاران کارکنان و کارگران کارخانه‌وش گرگان‌سپاس خودرا نسبت به الغاء قرارداد تحمیلی اروندرود تقدیم و دراین مورد از هر گونه‌جانفشانی دریغ نخواهیم کرد .

از طرف کارکنان و کارگران کارخانه وش گرگان

آ ـ ۹۴۲۶ عابدی

پیشگاه مبارک شاهنشاه آریامهر

جان نثاران کارکنان و کارگران کارخانه‌پنبه اتحادگرگان مراتب جانبازی و فداکاری خودرا به پیروی از منویات شاهنشاه آریامهر در مورد استیفای حقوق‌حقه ملت ایران در مورداروندرود تقدیم داشته و آماده‌اند بابپای ارتش غیور شاهنشاهی مانند یك سرباز فداکاری نمایند

از طرف کارکنان و کارگران کارخانه پنبه اتحاد گرگان

آ ـ ۹۴۲۸ رسول کریمی

پیشگاه مبارک شاهنشاه آریامهر

جان نثار باسپاس فراوان از اقدام بموقع دولت در الغاءقرارداد تحمیلی۱۳۱۶ ایران و عراق بدینوسیله آمادگی خودرا درجانفشانی و فداکاری درراه اجرای منویات آن پدر تاجدار اعلام میدارد .

آ ـ ۹۴۳۰ گرگان ـ باباعلی رضائی

پیشگاه مبارک شاهنشاه آریامهر

جان نثاران کارکنان ایران ناسیونال گرگان آمادگی جانفشانی خودرا برای دفاع از هرگونه تجاوز نسبت به حقوق حقه ملت ایران در اروند رود اعلام و جانبازی خودرا در راه‌شاه میهن به ثبوت خواهیم رساند .

از طرف کارکنان ایران ناسیونال ـ محمد رضا سعادت

آ ـ ۹۴۳۲

پیشگاه مبارک شاهنشاه آریامهر

جان نثار سپاسمندی خودرا از تصمیم دولت ایران در مورد لغو قرار داد مرزی۱۳۱۶ ایران و عراق اعلام و آماده هرگونه جانبازی درراه حفظ حقوق‌ملی ایران می‌باشم .

آ ـ ۹۴۳۴ گرگان ـ یزدان تقوی

پیشگاه مبارک شاهنشاه آریامهر

جان نثار سپاس خودرا از اقدام دولت در مورد ابطال قرارداد ۱۳۱۶ ایران و عراق تقدیم و جانفشانی خودرا در راه بثمررساندن نیات شاهنشاه آریامهرنسبت باحقاق حق‌ملت ایران در مورد اروندرود ابراز میدارد

آ ـ ۹۴۳۶ گرگان ـ عبدالوهاب شفیعی

پیشگاه مبارک شاهنشاه آریامهر

جان نثار لغو قرارداد استعماری سال ۱۳۱۶ اروندرود را به پیشگاه آن رهبر خردمند تبریك عرض نموده وآمادگی‌خودرابرای هرنوع فداکاری اعلام میدارد

آ ـ ۹۴۳۸ گرگان ـ عباسعلی جلینی

پیشگاه مبارک شاهنشاه آریامهر

جان‌نثاران کمال افتخار برای ماساحل مرز نشینان کرانه‌های خلیج فارس در این هنگام است که با بذل جان‌خودوفرزندان‌مان ازمجریان اراده مقدس‌شاهنشاه آریامهرباشیم . دراهتزازباد پرچم ظفرنمون ایران پیروزمند باد ارتش قهرمان ایران

گرگان ـ حاج‌سیدمحمدهاشمی ، حاج‌ابوالحسن میرفندرسکی

حاج‌محمد زمان اسپومحلی ، کریم رستاقی آ ـ ۹۴۴۰

پیشگاه مبارک شاهنشاه آریامهر

مفتخرا بشرف عرض میرساند دراین موقع که بفرمان جهان مطاع شاهنشاه آریامهر اعمال حاکمیت ملت‌ایران بر اروندرود تقویت‌و قرارداد استعماری ۱۳۱۶ لغوو کان‌لم‌یکن تلقی میشود جان نثاران افتخار دارند که مراتب عبودیت و جان‌نثاری وجانبازی و فداکاری‌خودرا در راه بثمر رساندن نیات عالیه شاهنشاه‌آریامهر نسبت باحقاق حق‌ملت ایران در مورد لغو اروندرود بخاك پای همایونی تقدیم دوام سلطنت وبقاء ذات اقدس آن شهریار ملت پرور رااز خداوند متعال مسئلت داریم

گرگان ـ آوانس آرزومانیان ، میشا آرزومانیان آ ـ ۹۴۴۲

پیشگاه مبارک شاهنشاه آریامهر

جان نثاران‌ضمن ستایش و تقدیس از اقدام دولت درکان‌لم‌یکن اعلام نمودن عهدنامه تحمیلی۱۳۱۶ ایران و عراق بدینوسیله آمادگی و جانبازی خودرا در راه بثمر رسانیدن منویات‌مقدس شاهنشاه خردمند نسبت باحقاق حق‌ملت ایران در مورد اروندرود اعلام میداریم .

گرگان ـ حاج‌سید نصراله قدس‌مفیدی ، حاج سید ابوالقاسم امیر لطیفی . سید محمد تقی شیرنگی ، سید تقی شیرنگی

سید حسن شیرنگی آ ـ ۹۴۴۴

پیشگاه مبارک شاهنشاه آریامهر

آموزگاران و دانش‌آموزان دبستان بدراق بخش پهلویدژ آمادگی‌خود رادرراه بثمر رسانیدن نیا ت‌مبارك شاهنشاه آریامهر و حفظ مرزوبوم مملکتمان درمورد اروندرود اعلام داشته وبرای جانبازی و فداکاری خود تاآخرین قطره خون آماده‌ایم .

رئیس دبستان بدراق ـ شکوری

آ ـ ۹۰۶۸

پیشگاه مبارک شاهنشاه آریامهر

جان‌نثاران آموزگاران و دانش‌آموزان دبستان دوجی اودك بخش پهلویدژ آمادگی خودرادرراه دفاع ازمیهن عزیز واحقاق حقوق مسلم ایران درمورد اروندرود اعلام میدارند .

رئیس دبستان دوجی‌اودك ـ صادقی

آ ـ ۹۰۶۶

پیشگاه مبارک شاهنشاه آریامهر

جانبازان‌آموزگاران و دانش‌آموزان دبستان دوگرنچی بخش‌پهلویدژ ضمن ستایش ازاقدام دولت درکان‌لم‌یکن نمودن قرارداد ۱۳۱۶ایران و عراق آمادگی و جانبازی خودرا درراه بثمر رساندن نیات مبارك شاهنشاه آریامهر نسبت به‌احقاق حق‌ملت ایران اعلام میداریم .

رئیس دبستان دوگرنچی ـ سرداری

آ ـ ۹۰۶۴

پیشگاه مبارک شاهنشاه آریامهر

جان‌نثاران آموزگاران و دانش‌آموزان دبستان یلمه خندان بخش پهلویدژ آمادگی‌خود رادرراه دفاع از میهن‌عزیز و احقاق حقوق مسلم ایران در مورد اروندرود اعلام میدارند .

رئیس دبستان یلمه خندان ـ حسن محمدعفیفی

پیشگاه مبارک شاهنشاه آریامهر

کارکنان دبیرستان نادرعلی‌آباد کنول ضمن پشتیبانی از نیات رهبر خردمند خویش وتائید اقدامات دولت‌درلغو قرارداد ۱۳۱۶ ایران و عراق آمادگی خودرا جهت جانبازی درراه حفظ و حراست ایران‌عزیز اعلام میداریم .

علی‌میر کریمی ـ شیخ‌محمد بالوامی ـ عباسعلی نوری ـ عزیزالله حاجی‌کریم ـ مجتبی نیك‌نفس ـ مظاهرحق‌شناس ـ فریدون فرهی

آ ـ ۹۱۸۴

پیشگاه مبارک‌شاهنشاه آریامهر

جان‌نثاران آموزگاران دبستان منوچهری علی‌اباد کنول ـ به‌پشتیبانی از برادران ایرانی در مقابل ظلم‌وستم دولت عراق حاضریم جان فدا کنیم .

ـ کردرستمی ـ رضاکفشگیری ـ جمال عطائی ـ منوچهر عبدالهی ـ محمدمهدی ممصودلو ـ محمدرضا زواری ـ ابراهیم دوستی ـ محمد مهدی امینی ـ علی‌اکبر مشکی ـ یوسف خوشبخت ـ عبدالرحیم عبدالرحیمی ـ محمود جنگلدوست .

آ ـ ۹۱۸۲

پیشگاه مبارک‌شاهنشاه آریامهر

کارکنان دبستان دهخدا علی‌آباد کنول ضمن پشتیبانی از نیات رهبر خردمند خویش‌و تائید اقدامات دولت درلغو قرارداد ۱۳۱۶ ایران وعراق آمادگی خود را جهت جانبازی درراه حفظ و حراست ایران زیر اعلام میداریم .

رئیس دبستان دهخدا پرسا ـ هوشنك موسی شاهرودی ـ محمدعظیمی ـ سیدباقر مرتضوی خسروشاهی ـ دادفر ـ رحیمی‌نژاد ـ اکبردیلم‌کتولی ـ مهدی رضاقلی ـ محمدسرکرده ـ عباس طلوعی تویسرکانی ـ شهرکی

آ ـ ۹۱۸۶

پیشگاه مبارک‌شاهنشاه آریامهر

کارکنان دبستان پوراندخت علی‌آباد کنول ضمن پشتیبانی ازنیات رهبر خردمند خویش و تائید اقدامات دولت درلغو قرارداد ۱۳۱۶ایران وعراق آمادگی خودرا جهت جانبازی درراه حفظ و حراست ایران عزیز اعلام‌میداریم .

رئیس‌دبستان پوراندخت ـ هاجرکالوش علی‌آبادی محرم غردسانی آملی ـ نسرین غفوریان ـ طاهر ـ نوربخش ـ جواهر کلانتری ـ مهین عبقری ـ رئیس غلام‌نژاد ـ صدیقه شجاعی .

آ ـ ۹۱۸۰

پیشگاه مبارک‌شاهنشاه آریامهر

کارکنان دبستان ابن‌یمین علی‌آباد کنول آمادگی خودرا به‌ثبوت رسانیده حقوق مسلم میهن عزیز درمورد اروندرود اعلام میدارند.

رئیس دبستان ابن‌یمین مهدی مطهری ملك‌شاه قمرفیل‌فروش ـ مهدی مظهری ملك‌شاه ـ اقدس برومند ـ زین‌العابدین عابدین‌زاده

آ ـ ۹۱۷۸

پیشگاه مبارک شاهنشاه آریامهر

باکمال افتخار آمادگی خود را برای جانبازی در راه اجرای منویات پیشوای محبوب ملت ایران و احقاق حق ایران در اروند رود اعلام میدارم .

گرگان ـ یحیی تقوی

آ ـ ۹۲۰۶۲

پیشگاه مبارک شاهنشاه آریامهر

جان‌نثار آمادگی خودرا در سنگر مقدم در راه استقلال‌حقوق ملت ایران در اروندرود اعلام میدارم .

گرگان فروشگاه مزرعه رحمت‌اله قاضی مقدم

آ ـ ۹۲۶۰

پیشگاه مبارک شاهنشاه آریامهر

جان‌نثار ابطال قرارداد استعماری مرزی ایران وعراق و جان‌فشانی خودرا در اجرای نیات آن پدر تاجدار اعلام میداریم .

گرگان ، حشمت‌اله درمانی

آ ـ ۹۲۵۶

پیشگاه مبارک شاهنشاه آریامهر

جان‌نثار آمادگی خودرا در سنگر مقدم در راه استقلال حقوقی ملت ایران در اروند رود اعلام میدارم .

گرگان سید اسمعیل شیرنگی

آ ـ ۹۲۳۴

پیشگاه مبارک شاهنشاه آریامهر

جان‌نثار ضمن ستایش از لغوقرارداد ۱۳۱۶ ایران و عراق مراتب فداکاری و جانبازی خودرا اعلا م‌میدارم .

گرگان ، علینقی قدس

آ ـ ۹۲۵۴

پیشگاه مبارک شاهنشاه آریامهر

جان‌نثار ضمن سایش از اقدام دولت درکان‌لم‌یکن نمودن قرارداد ۱۳۱۶ ایران و عراق جانبازی خودرا در راه به ثمر رساندن نیات شاهنشاه آریامهر نسبت به احقاق حق ملت ایران در اروند رود اعلام میدارم .

گرگان ، عیسی قاضی

آ ـ ۹۲۵۲

پیشگاه مبارک شاهنشاه آریامهر

جان‌نثار ضمن سپاسگزاری از اقدام دولت در مورد لغو قرارداد سال ۱۳۱۶ آمادگی‌خودرابرای هرگونه‌جانبازی اعلام میدارم

گرگان امیر مردمومن

آ ـ ۹۲۵۰

پیشگاه مبارک شاهنشاه آریامهر

جان‌نثار همه گونه آمادگی خودرا در سنگر مقدم در راه استیفای حقوق ملت ایران در اروندرود اعلام میدارم.

گرگان رسول طاهری

آ ـ ۹۲۴۸

پیشگاه مبارک شاهنشاه آریامهر

باکمال افتخار آمادگی خودرا برای جانبازی در راه اجرای منویات پیشوای محبوب ملت ایران و احقاق حق ایران در اروند رود اعلام میدارم

گرگان ، عباس فلاح

آ ـ ۹۲۴۴

پیشگاه مبارک شاهنشاه آریامهر

جان‌نثار اقدام صحیح دولت را در مورد لغو قرارداد عهدنامه تحمیلی سال ۱۳۱۶ را ستایش و پشتیبانی خودرا اعلام مینمایم.

گرگان ، احسان حسینی

آ ـ ۹ ۲۴۲

پیشگاه مبارک شاهنشاه آریامهر

باکمال افتخار آمادگی خودرا برای جانبازی در راه اجرای منویات پیشوای محبوب ملت ایران و احقاق حق ایران درارونرود رود اعلام میدارم .

گرگان ، باکرات آزرومانیان

آ ـ ۹۲۴۰

نمایشی عارفانه بانثری شاعرانه!

یااجرای نمایشنامه‌هائی بدینگونه درست است؟

جراء کنندگان تا چه اندازه موفق هستند؟

همانگونه که اطلاع دادیم حسن شیروانی نمایشنامه عرفانی (درراه مهر) اثر ذبیح بهروز را در تالار انجمن دوشیزگان وبانوان «خیابان بهار شمالی» بروی صحنه آورده است.

«درراه مهر» با نثری که ازنثر معاصر بدور است طی مدت بیست سال! بوسیله بهروزنوشته شده وسیر جستجوی یك انسان‌رادرراهی ناشناخته بخوبی نیان می دهد.

دست‌زدن‌باجرای این‌نمایشنامه که از بحثی فلسفی و عرفانی برخوردار است خودکاری شهامت‌انگیزاست. نمایشنامه‌ای‌با ۲۵ پرسوناژ. آنهم هنرپیشگانی که در آغاز راه.

قبل از اینکه در مورد بازی هنرپیشگان سخنی بمیان آید.این بحث مطرح‌است که:

نمایشنامه ،یا نمایشنامه هائی در شرائط فعلی صحیح است یانه؟ نمایشنامه‌ای که بیننده را به‌تعمق بیش از اندازه وامی داردو طبیعتا تماشاگر را درکی فراوان باید،تا در عمق داستان فرو رود.

در مورد اجرای نمایشنامه‌سخن بسیار است ولی رویهمرفته باین نتیجه می‌رسم که تا اندازه قابل ملاحظه‌ای هنرپیشگان که شاید بشود هنوز آنهارا آماتور خواند در کارشان موفق‌هستند .چه‌مشکل اساسی دراین نمایش اینستکه شخصیتهای داستان‌رانامی بخصوص نیست و هنرپیشه باید بقدری در ایفای نقش مسلط باشد تا بتواند شخصیت خود را به تماشاگر بشناساند.

اجرا

در مورد کار شیروانی بعنوان بازی ساز بعدا سخن خواهیم گفت

واما بازیگران: کیان شمخالی در قالب «رندو خواجه» تاحدود زیادی امیدوار کننده‌هستندو همین گونه افتتار که نقش محتسب را ایفا می‌کند.

پس از اینان باید از طاهری در نقش جوان،سلیمی :فابد وتاحدودی اسفندیاری وپاکار یاد کرد.

سودابه که در نقش های «بت» زن جوان و دختر هندو ظاهر می‌شود می تواند در آینده خوب‌باشد البته اگر باعلاقه کار کند! و بالاخره مهناز برای نقش ساقی بتصور من مناسب نیست که آن حرارت لازمه را برای ایفای این نقش ندارد. دخترنسبتا کوچکی است که برای نقش «ساقی»بازی کردن حداقل پنجسال زود است! دیگران با ایفای‌نقش های کوچك ولی حساس نشان می دهند که به کارشان علاقمندند و اگر با آنها خوب کار شود امید اینکه درتئاتر ایران برای خود جائی باز کنند.

بهرحال «درراه مهر» برای آنان که به نمایشنامه های سنگین، عرفانی و فلسفی علاقمندند میتواند جالب باشد و آنهاکه کمدی می پسندند .. هیچ

صحنه‌ای ازپرده دوم

در راه مهر
بازی‌نویس ـ ذبیح بهروز
بازی‌ساز ـ حسن شیروانی
بازیگران ـ کیان . شمخالی.افشار.طاهری.
سلیمی . خمسه . اسفندیاری . سودابه . مهناز
و دیگران ...
محل اجراء ـ تالار انجمن دوشیزگان‌وبانوان

هنر و ادبیات

بررسی کتابهای سال ۱۳۴۷

مسائل فلسفی.اجتماعی.فرهنگی وسیاسی در کتب سال ۴۷

به دانش کودکان و پرورش ذهنی آنان توجه فراوان شد .دراین‌میان انتشارات کانون پرورش فکری کودکان‌ونوجوانان‌نقش‌اساسی‌تری داشت

پایان سال را اختصاص به بررسی هنر ایران در سال گذشته دادیم و رویداد های آن را تجدید خاطره کردیم.

متاسفانه بعلت کمبود جای کافی در مورد قلم و قلم‌زنان آنچنان که‌باید حق‌مطلب اداشد .و دوستداران پوزش مارا خواهند پذیرفت.

بهرحال بمصداق «ماهی راهروقت ازآب بگیری تازه‌است» ازفرصت استفاده می‌کنیم . و به‌بررسی کار نویسندگان و کتابهای سال گذشته می‌پردازیم . مطلب مختصر و مفید آمده است !وجای صحبت بسیار:

نیژن امامی

«کتاب» درسال ۴۷وضع نسبتاخوبی داشت، دراین سال نه‌تنها به‌مضمون تازه‌درمیان کتابهای ترجمه‌ونگارش توجه میشد بلکه حتی‌المقدور سعی شده است تاکتب منتشره تالیف و نوشته نویسندگانی باشد که درمیان مردم ایران وطبقه روشنفکر معروفیت داشته باشند ودراین زمینه از«سارتر» گرفته تا «کامو» دکتر خوزوئه دو- کاسترو » « ژان ژنه » و «امه سزر » « برتراندراسل » ودیگران کتاب های متعددی به‌چاپ رسید که صرفنظر از یکی دوتای‌این کتب اکثرا مترجمان فاضل و متبحری دست‌اندرکار ترجمه بوده‌اند مانند ابوالحسن نجفی - مصطفی رحیمی - روح‌الله عباسی - محمدقاضی -بهمن محصص - منوچهر هزارخانی -قاسم صفوی - رضاسیدحسینی.

مضامین این کتب بیشتر درحول و حوش مسائل فلسفی و یا اجتماعی و گاه‌گداری سیاسی بوده است(فصلی از کنگو که‌رویداد های‌این سرزمین افریقائی و هجوم استعمار نو وکهنه را در قالب نمایشنامه تشریح کرده است) وگاه نمایشنامه هائی که‌بنوعی حامل افکار فلسفی این قرن است که بعضی از آنها (عروسی خون «فدریکو گارسیالورکا) بترجمه احمد شاملو) پیش ازچاپ در چندین نشریه بصورت یك مجلددردسترس‌علاقمندان گذاشته شده است.

همچنین مسائل جدی‌تر نیز میان مترجمان و نویسندگان ما مورد توجه بوده است وازجمله «فلسفه» که یك کتاب خوب داریم از «محمد اقبال لاهوری «بنام»سیر فلسفه درایران» بترجمه دکتر امیرحسین آریانپور»و «مسائل فلسفه» ازبرتراندراسل که آنرا«منوچهر بزرگمهر ترجمه کرده است.

«سیری در عرفان» (سهیل‌ربیع‌زاده) نوعی شناخت عرفان است و نقش آن درزندگی اجتماعی مردم.

درزمینه «فلسفه» بررسی انتقادی وجالبی شده بقلم حمید - حمید بنام «مفهوم اساسی فلسفه» که حرفهای تازه‌ای درآن‌عنوان گردیده است. همین نویسنده کتاب جامعه‌شناسی تاریخی» رانیز برشته تحریر درآورده است.

دراین ردیف باید از کتاب «محمد رضا زمانی هم نام‌برد» بررسی رابطه اگزیستانسیالیست باجامعه» که در واقع انتقادی است درمواجه باعالی‌جنابان اگزیستا نسیالیست ورد آن.

* اشاره‌ای کنیم به کتاب «جهان درایران این فرهنگنامه زیر نظر یك عده مترجم خبره و آگاه به فارسی برگردانده شده است که عبارتند از:

احمد آرام ، مصاحب ،دکترعباس اکرامی ، دکتر محمود بهزاد ،نجف دریابندری ، دکتر مهندس داریوش فرزانه ، ابراهیم مکلا،دکتر مصطفی مقربی ، منوچهر انور و علی‌اصغر مهاجر

ویاقسمتی از آنرا تالیف کرده‌اند ولی تهیه و تنظیم نهائی آن بارضا اقصی بوده‌است که خود تاکنون بسیاری از تالیفات جالب در زمینه علوم و فرهنگ امروز دارد.

در برگرداندن این دائره‌المعارف بفارسی و برای رفع کمبود آن یك مجلد جداگانه را اختصاص به دانستنیها داده‌اند و مجله‌ی‌نیززیر عنوان «فرهنگنامه ایران»نقص‌این فرهنگنامه رادرچاپ فارسی جبران کرده‌است.

فرهنگنامه جوانان و نو جوانان از نظر چاپ نیز بخوبی پیشرفت های این صنعت را در کشورنشان میدهد.

نکته‌دیگر اینکه در سال گذشته بیش از پنج‌الی هفت کتاب‌دانستنی ها منتشر شده‌است که من‌باب‌طلب بازار نوز با عجله‌و سردستی‌فراهم شده و نقص های متعددی دارد و اصولا به منظور آماده کردن‌شرکت کنندگان مسابقات تلویزیونی و رادیوئی است.

در جهت‌آموزش جوانان کتاب دیگری‌جلب نظر میکند بنام سینما و نوجوانان از جی،ال ،ام بیتر که آنرا دکتر رشید یور ترجمه کرده است.

داستان‌نویسی

و کتابهای داستان در سال گذشته آثاری ازاین نویسندگان انتشار یافت.

رسول پرویزی ، مهشید امیرشاهی صادق‌چوبك ، جلال آل احمد ، فریدون تنکابنی، ستار لقائی ، صمد بهرنگی، صادق همایونی ، درویش «جعفر شریعتمداری» نادر ابراهیمی ، عباسپور تمیجانی ،دکتر ساعدی ، جمال میر صادقی ،دکتر محمد علی اسلامی ، جعفر شهری، گلستان . واسمعیل فصیح

ازچوبك و رسول پرویزی هو کتاب پرفروش آنها درسال گذشته تجدید چاپ شد «خیمه شب بازی وشوار های وصله‌دار»همچنین‌در سال گذشته دو کتاب پر تیراژ سپید دندان و شازده کوچولوترجمه محمد قاضی نیز تجدید چاپ شد.

همچنین کتاب داستان های حماسه آمیز و پر هیجان«ماه نخشب»شرح دلاوری های ایرانیان در مبارزه با بیگانگان که مرحوم سعیدنفیسی آنرا نوشته بود بار دیگر چاپ تازه‌ای از آن انتشار یافت.

«فرهنك سیاسی» تالیف داریوش آشوری نیز خیلی سریع‌تر ازآنچه که انتظار میرفت تمام شد وچاپ دیگر آن در دسترس علاقمندان‌قرار گرفت مقالات انتقادی آقای دکتر محمود صناعی« آزادی و تربیت» که‌حاوی نظرات وی‌پیرامون‌مسائل اجتماعی و فرهنگی است نیز چاپ تازه‌ای داشت.

در زمینه«رمان» سه کتاب در دسترس ما قرار دارد که‌اتفاقا هر سه کم و بیش در یك ردیف قلم زده‌اند و ر آن زندگی‌اجتماعی‌مردم ایران ، زندگی زن ایرانی‌وتحولات آن تصویر شده است.

ظاهرا بعداز موفقیت شوهرآهو خانم باینگونه رمانها توجه بیشتری نشان داده میشود ، گو اینکه «شادکامان دره قره‌سو» از همین نویسنده شکست خورده است.

اولین کتاب «افسانه وافسون» بانام مستعار «م‌دیده‌ور» انتشاریافت که بعدا معلوم شد نویسنده آن محمد علی اسلامی ندوشن است که نمایشنامه جالب ابرزلف و ابر زمانه‌از او در سالهای‌پیش منتشر شده است.

کتاب دیگر «شراب خام» نامدارد که جزو اولین کتابها به‌این‌قطع است.

این کتاب را اسمعیل فصیح نوشته است و طی آن به گوشه هائی از زندگی تحصیل کرده هاو روشنفکران ایرانی اشاراتی دارد.

وسومین کتاب شکر تلخ‌است که جعفر شهری آنرا نگاشته است ازاین نویسنده سابق بر این خاطرات سفر حج دارد بنام« حاجی در فرنك» در دو جلد جیبی منتشر شده است و سابقه «غزلسرائی و قصیده»وطنزنویسی هم دارد.

ارج
ARJ
نامی‌که میشناسید و بآن اطمینان دارید

خانم ، شما چرا؟

نه خانم ، شما اینکار را نکنید. ارج خودفکر همه چیزرا کرده است. متخصصان مجرب مامنتظردستورهستندتا برای سرویس کولر ارج وارد عمل شوند. شما فقط باید از کولر لذت ببرید، کارهای فنی بعهده ماست. آچاررا بگذارید وگوشی تلفن را بردارید.

سرویس ارج هفته ای هفت روز وهفت شب در اختیار شماست.

تلفنهای سرویس ارج: ۹۵۴۹۹۷ - ۹۵۴۹۹۳ - ۹۵۴۹۹۲

ارج

انگیزه‌ها و تفکر

توت فرنگی های وحشی

سازمان انتشارات اشرفی کتاب جالب دیگری‌ارائه می دهد باترجمه خوب هوشنك طاهری که‌از «اینگمار برگمن» و توت فرنگی های وحشی او به تفصیل سخن رفته است.

در این کتاب که با چاپی نفیس ببازار آمده داستان، داستان « توت فرنگی های وحشی »بطورکامل آورده‌شد وسپس طاهری‌به‌نقدی‌سنجیده برآثار برگمن پرداخته است توت فرنگی های وحشی، دومین کتاب ازسری‌انتشارات اشرفی تحت عنوان « سیمای مولف» است .که خوداقدامی است پسندیده ودرخورستایش بخصوص برای آنان که‌سینما را بعنوان یك هنر پذیرا هستند.

رسیتال پیانو

از طرف اداره فرهنك‌اطریش با همکاری‌خانه جوانان‌برنامه رسیتال پیانو به نوازندگی نیکولاتوس ویپ لینگر ، پیانیست‌معروف اطریشی‌امروز در محل کاخ مرکزی‌جوانان اجرا می گردد.

هنرمند مزبور بسال ۱۹۳۷ درناحیه‌موهل (اطریش‌شمالی) بدنیا آمده ، پس از اتمام تحصیلات در لنیش بمعلمی پرداخته و در همان زمان در «بروکنر کنسرواتوار» مشغول فراگرفتن پیانو شد.

در سال ۱۹۵۹ و ۱۹۶۲ امتحانات آکادمی موزیك را در وین گذراند و از آن‌ببعد فعالیت شدیدی برای‌اجرای کنسرت در کشور های‌مختلف جهان آغاز کرد و اولین بار است که‌درتهران برنامه‌اجرا می کند.

وی آثاری‌از مونسارت ، شوپن و رخمانینوف خواهد نواخت.

نی سحرآمیز

«نی سحر آمیز»موتسارت را گروه اپرای تهران دربرنامه آینده کار خود دارد. برای کارگردانی‌این برنامه‌پروفسور آرنولد که از معروفترین کارگردانان اپرا دراروپاست بتهران آمده است.

در اپرای «نی سحر آمیز» که بوسیله حشمت سنجری رهبری میشود اکنرهنرمندان اپرای تهران از جمله منیر وکیلی ، سودابه تاجبخش ، اولین باغچه بان ،فاخره‌صبا، توران نیکجو ،آلنوش والك ملکونیان ، اینگرید عنایت رضائی و احمد پارسی‌شرکت دارند.

این برنامه در تاریخ ۲۸ اردیبهشت بروی صحنه‌خواهد آمد.

ابراز احساسات فرهنگیان و طبقات مختلف مردم شهرستانها

پیشگاه مبارك بندگان اعلیحضرت همایون شاهنشاه آریامهر

مدیرو کارکنان دبستان ملی شهرستانی افتخار دارند تادر اجرای حقوق حقه ملت‌شریف ایران دراروندرود تحت رهبری شهریار عالیقدر خود تاآخرین قطره‌خون خود همگام ارتش دلیر ایران جانفشانی‌نمایند.

دبستان ملی شهرستانی (فخرالملوك شهرستانی)

آ ـ ۹۳۷۶

پیشگاه مبارك شاهنشاه آریامهر

ماآموزگاران وکارمندان دبستان کاخ‌دخترا ن‌بدین وسیله آمادگی خودرا برای جانبازی درراه احقاق حق‌ایران عزیز درناحیه اروندرود و اجرای نیات شاهنشاه عظیم‌الشان اعلام میداریم .

رئیس دبستان کاخ دختران تابع‌ناحیه یك تهران ـ آذرنوش پورمیرزائی ـ مطلب‌پور ـ همایونی ـداداش‌پور ـ همتی ـ ستاری ـ مومنی ـکلانتری ـنوعی ـگوران ـ نیکومنش ـ ریاحی ـ مجنون‌ـ نیرومند‌ـحسینی ـحسن‌زاده ـستوده ـعنایتی ـمشرف‌الملك ـنیرومند‌ـ رستگار ـ مهرگان‌ـ آذرتوز ـفراهانی ـزمانی ـکشاورز ـسنجیده‌ـ فقیهی ـنفیسی ـصابری ـانگورانی .

آ ـ ۹۵۸۴

پیشگاه مبارك شاهنشاه آریامهر

جان‌نثاران معلمین و کارکنان دبستان ابن‌سینا ناحیه ۲ از اقدام دولت در مورد اروندرود پشتیبانی نموده و مراتب جان‌نثاری خودرا اعلام میداریم .

ازطرف معلمین و کارکنان دبستان ابن‌سینا ـمحمود دیلمقانی

آ ـ ۵۱۸۵

پیشگاه مبارك شاهنشاه آریامهر

جان‌نثاران دانشجویان دانشسرایعالی سپاه دانش ضمن ستایش از اقدام دولت درکان‌لم‌یکن شمردن قرارداد مرزی ۱۳۱۶ ایران و عراق که‌از تحمیلات استعماری بوده بدین‌وسیله آمادگی خود را درراه بثمر رساندن نیات شاهنشاه آریامهر نسبت به احقاق حقوق حقه ملت ایران درارونددرود اعلام میداریم .

دانشجویان دانشسرایعالی سپاه دانش

آ ـ ۵۱۵۷

پیشگاه مبارك شاهنشاه آریامهر

جان‌نثاران هیئت مدیره‌و بازرسان سندیکای کارگران کوره‌پزخانه های تهران و حومه بنمایندگی بیش‌از سی هزار نفر کارگران و کارکنان صنف خود باکمال افتخار آمادگی خودرابرای هرگونه جانبازی درتامین حقوق وحاکمیت ایران دراروندرود بشرف‌عرض میرسانند و کارگران کوره‌پزخانه هاباقلبی مملو از عشق شاه ومیهن جان برکف نهاده و تاآخرین قطره خون از مرز وبوم ایران عزیز آماده دفاع و منتظر اوامر ملوکانه میباشیم .

جان‌نثاران‌هیئت مدیره‌و بازرسان سندیکای کارگران کوره‌پزخانه‌ها وابسته بحزب ایران نوین ـعبدالله موسی‌پور ـدبیرسندیکا

آ ـ ۵۱۶۷

پیشگاه مبارك شاهنشاه آریامهر

کارکنان و دبیران دبیرستان کوشش مریم ناحیه ۲ اقدام دولت را درمورد لغو عهدنامه ۱۳۱۶ ستایش و پشتیبانی و جانفشانی خودرا درراه نیات شاهنشاه آریامهر اعلام میدارند .

رئیس دبیرستان کوشش مریم‌ـ عشرت‌الملوك فرازمند

آ ـ ۵۱۶۳

پیشگاه مبارك شاهنشاه آریامهر

آموزگاران و کارکنان دبستان دولتی مولوی ناحیه ۱۱ تهران مراتب سپاسگزاری خودرا در مورد ابطال قرارداد مرزی ایران و عراق به پیشگاه شاهنشاه تقدیم و جانفشانی خودرا در اجرای نیات رهبرخردمند خویش اعلام میدارند .

ازطرف آموزگاران دبستان‌دولتی مولوی ـخدیجه دوست‌حقیقی

آ ـ ۵۱۳۹

پیشگاه مبارك شاهنشاه آریامهر

جان‌نثاران معلمان و کارکنان دبستان ابوعلی‌سینا بخش ۲ از اقدام دولت درمورد کان‌لم‌یکن اعلام کردن عهدنامه سال ۱۳۱۶ ایران وعراق که‌از تحمیلات استعمار بوده ستایش و پشتیبانی نموده‌آمادگی وجانفشانی خودرا درراه نیات شاهنشاه درمورد احقاق حق ایران نسبت به‌اروندرود اعلام میداریم .

رئیس دبستان دولتی ابوعلی‌سینا ـ عزیزیان

آ ـ ۵۱۱۷

پیشگاه مبارك شاهنشاه آریامهر

جان‌نثاران هیئت مدیره شرکت تعاونی گوشت گاو تهران و حومه وصنف کشتار کنندگان گاو ضمن ستایش از اقدام دولت در مورد کان‌لم‌یکن کردن عهدنامه سال ۱۳۱۶ ایران و عراق بدین وسیله آمادگی و جانبازی خودرا درراه اجرای نیا ت‌مبارك شاهنشاه اعلام میداریم .

رئیس اتحادیه صنف کشتارکنندگان گاو وگوساله تهران و حومه مرتضی طوسی

۱ ـ ۹۲۱۶

پیشگاه مبارك شاهنشاه آریامهر

آموزگاران و کارکنان دبستان فاریابی ناحیه۸ تهران لغو قرارداد ۱۳۱۶را بپدرتاجدار تبریك میگویند .

زادپور

آ ـ ۵۰۴۷

پیشگاه مبارك شاهنشاه آریامهر

جان‌نثاران کارکنان دبستان ملی نیادنوین بخش۲ آموزش و پرورش ازاقدام دولت در مورد کان‌لم‌یکن اعلام کرد ن‌عهدنامه سال ۱۳۱۶ ایران و عراق که‌از تحمیلات استعمار بوده ستایش وپشتیبانی نموده آمادگی و جانفشانی خود رادرراه نیات شاهنشاه درمورد احقاق حق‌ایران نسبت به‌اروندرود اعلام میداریم .

معقوله رزاقی ـ پروین گرجی ـفرنگیس قادری ـ آذرمیدخت سیاح‌و سینا ـ سودابه بازیار ـ خورشید محمدزاده ـ بتول میرزاآقاسی .

آ ـ ۵۰۲۱

پیشگاه مبارك شاهنشاه آریامهر

کارمندان و آموزگاران دبستان دولتی‌کسری ناحیه ۱۱ تهران سپاسگزاری خود رانسبت به‌لغو قرارداد ۱۳۱۶اروندرود اعلام میدارند.

رئیس دبستان ـاورانوس باوندی

آ ـ ۸۸۰۶

پیشگاه مبارك شاهنشاه‌محبوب آریامهر

دراین هنگام که همسایه متجاوز بیرحمانه به مقدسات ما اهانت میکند وملت‌باهمت ایران برای‌پیشرفت آرمانهای عالیه شاهنشاه مقدس خردمند ودانشمندو ملت‌دوست جهاد عظیمی در تحصیل منافع ملی و استیفای حقوق مجدد عظمت ایران عزیز میکوشد این جان‌نثاران فرماندار ـ روسا ـ کارمندان ادارات شهرستان گرمسار مراتب جانبازی را صمیمانه عرضه میداریم و از صمیم قلب آماده‌ایم که دوش‌بدوش افسران وسربازان فداکار ارتش شاهنشاهی در راه مملکت جانبازی نمائیم .

فرماندار و روساو کارمندان شهرستان گرمسار

آ ـ ۸۸۵۰

پیشگاه مبارك شاهنشاه آریامهر

کارکنان دبستان فردوسی شهرستان خمین دوشادوش برادران سرباز خود آماده جانبازی درراه میهن و شاهنشاه آریامهر می‌باشند.

عباسقلی دالائی

پیشگاه مبارك شاهنشاه آریامهر

کارکنان دبستان ۱۷دی شهرستان خمین ضمن اظهار خوشوقتی‌از لغوقرارداد ۱۳۱۶حدود شطالعرب پشتیبانی کامل‌خود را برای جانبازی درراه حدود و ثغور کشور اعلام میدارند .

ازطرف کارکنان دبستان دخترانه ۱۷دی ایروانی

آ ـ ۸۲۷۴

پیشگاه مبارك شاهنشاه آریامهر

جان‌نثار افتخار دارد ضمن ستایش از اقدام دولت در مورد کان‌لم‌یکن شمردن قرارداد تحمیلی ۱۳۱۶ ایران وعراق همصدا با دیگرهم‌وطنان شریف ایران آمادگی هیئت‌مدیره و کلیه اعضاء شرکت تعاون تهیه و توزیع آرد مصرفی نانوایان سنگك‌پز تبریز رابرای جانبازی درراه بثمررسانیدن نیا ت‌مبارك شاهنشاه آریامهر نسبت باستیفای حقوق حقه ملت‌ایران درمورد اروندرود اعلام دارد . اعضاء این‌شرکت جانا ،ومالا، آماده هرگونه فداکاری وجانبازی میباشند .

رئیس‌هیئت مدیره و مدیرعامل شرکت تعاون و تهیه وتوزیع‌آرد مصرفی نانوایان سنگك‌پز شهرستان تبریز ـعین‌الله خاکپاکی .

آ ـ ۸۴۷۲

پیشگاه مبارك شاهنشاه آریامهر

ضمن ستایش از اقدام دولت درلغو قرارداد ۱۳۱۶ ایران‌وعراق آمادگی خود را جهت جانفشانی در راه بثمر رساندن نیات عالیه پدر تاجدار اعلام میدارد .

از طرف کلیه مالکین و رانندگان بنگاه اتوبوس‌رانی بابل به‌آمل ـ کاظم سرخی

آ ـ ۸۴۸۸

پیشگاه مبارك شاهنشاه آریامهر

جان‌نثاران رانندگان و مالکین بنگاه اتومبیل‌رانی سواری بابل‌و آمل‌ضمن تائید تصمیم دولت در لغو قرارداد تحمیلی۱۳۱۶ ایران وعراق آمادگی و جانبازی خودرا در راه‌اجرای‌نیات مقدس آن رهبر خردمند اعلام میدارند.

از طرف رانندگان و مالکین بنگاه اتومبیل‌رانی سواری بابل و آمل ـحسین چمش پیشه

آ ـ ۸۴۹۳

پیشگاه مبارك شاهنشاه‌آریامهر رهبر خردمندملت ایران

اعضاء انجمن شهر بابل در جلسه مورخه ۴۸ر۲ر۱۰ باتفاق آراء اعلام داشتند که عموم مردم شهرستان بابل اقدام دولت را در مردود نمودن قرارداد مرزی ۱۳۱۶ ایران و عراق ستایش نموده و همپیمان با دیگر هم‌میهنان عزیز در حفظ حدود و ثغور کشور دوش بدوش افسران و سربازان رشید برای جهاد ملی جان‌برکف خواهند داشت .

آ ـ ۸۴۹۰ انجمن شهر بابل

پیشگاه مبارك شاهنشاه آریامهر

جان‌نثاران کارکنان دبستان ۱۵بهمن بروجرد در دفاع از حقوق ملت ایران در سراسر کشور آمادگی خود را برای هرنوع جانبازی اعلام میدارند .

پیشگاه مبارك شاهنشاه آریامهر

جان‌نثاران کارکنان دبستان داریوش بروجرد ضمن ابراز خوشوقتی از اقدام دولت شاهنشاهی در مورد استیفای حق ملت ایران در «اروندرود» آمادگی خود را برای هرگونه فداکاری از صمیم قلب باکمال افتخار اعلام میدارند.

از طرف کارکنان دبستان داریوش مرتضی شاه‌ولایتی

پیشگاه مبارك شاهنشاه آریامهر

کارمندان و دبیران و دانش‌آموزان دبیرستان پهلوی‌شهرستان بروجرد بمنظور جانبازی در تامین حقوق ملی ایران در تمام نقاط خلیج فارس آمادگی خود را اعلام میدارند .

از طرف کارمندان و دبیران ودانش آموزان دبیرستان پهلوی بروجرد عاملی

آ ـ ۸۴۸۴

پیشگاه مبارك شاهنشاه آریامهر

جان‌نثار از طرف خود و جمعیت جوانان شیرو خورشید سرخ میاندوآب ضمن سپاسگزاری از اقدام دولت در کان‌لم‌یکن اعلام کردن قرارداد ۱۳۱۶ اروندرود آمادگی خودرا برای جان‌نثاری و فداکاری درراه‌پیشبرد نیات آن رهبر خردمند اعلام میدارد.

مسئول جمعیت جوانان شیرو خورشید سرخ میاندوآب غلامرضا هاشمی

آ ـ ۸۴۸۸

پیشگاه مبارك شاهنشاه آریامهر

دبیران . کارکنان ودانش آموزان دبیرستان پهلوی میاندوآب ضمن ستایش ازلغو قرارداد استعماری اروندرود آمادگی خویش را برای جانبازی در راه اجرای نیات مبارك رهبر عالیقدر واحقاق حقوق ملی اعلام میدارند .

میاندوآب رئیس دبیرستان پهلوی ـ امیرمقدم

آ ـ ۸۴۹۴

پیشگاه شاهنشاه آریامهر رهبر خردمند ملت ایران

کارکنان و دبیران دبیرستان افشار آمادگی خود را برای‌بثمر رسانیدن نیات مبارك شاهنشاه آریامهر نسبت باحقاق حقوق‌ایران در اروند رود اعلام میدارند .

محمد علی کشوری

آ ـ ۸۸۱۰

پیشگاه مبارك شاهنشاه آریامهر رهبر خردمند ایران

جان‌نثاران کارکنان و آموزگاران دبستان ادب یزد جانفشانی و پشتبانی خود را در مورد استیفای حقوق حقه ایران در اروندرود اعلام میدارند .

رئیس دبیرستان ادب حسین مدیر

آ ـ ۸۸۱۰

پیشگاه مبارك شاهنشاه آریامهر رهبرخردمندملت ایران

جان‌نثاران کارمندان اداری ،دبیران و آموزگاران ،دانش‌آموزان بندر چاه‌بهار همصدا باقاطبه ملت‌شریف ایران ضمن‌سپاسگزاری از اقدام دولت درلغو قرارداد ۱۳۱۶ ایران و عراق بدینوسیله آمادگی خودرا در راه بثمر رساندن نیات مبارك شاهنشاه‌آریامهر نسبت به‌احقاق حق‌ملت‌ایران‌در مورد اروندرود اعلام داشته برای نثار قطره‌خون خویش در راه نیات رهبر خردمند میهن عزیز دقیقه شماری میکنند.

رئیس آموزش و پرورش چاه‌بهار جان نثار سنجری

پیشگاه مبارك شاهنشاه آریامهر

سپاهیان انقلاب و آموزگاران روستاهای لارستان جان‌نثاران شاهنشاه و سربازان سرباز کشور عزیز ایران اقدامات مجدانه شاهنشاه عظیم‌الشان را در لغو قرارداد تحمیلی ۱۳۱۶ تائیدنموده آمادگی خود را برای جان‌بازی در راه استقلال میهن و استیفای حقوق مسلم ایران عزیز اعلام میدارند .

سپاهیان انقلاب و آموزگاران روستاهای لار سرپرست سپاه دانش لارستان مهدی مهدی زاده

آ ـ ۸۸۰۲

پیشگاه مبارك بندگان اعلیحضرت همایونی شاهنشاه آریامهر

پرچم‌دار انقلاب درخشان ملت ایران

جان‌نثاران افتخار دارند فامیل باقرنژاد در شهرستان داراب فارس با کسب اجازه از پیشگاه پدر تاجدار بدین وسیله آمادگی خود را در راه ایثار خون‌خود و وابستگان نثار به شاهنشاه آریامهر و میهن عزیز نمائیم .

باتقدیم احترام جان‌نثاران ـ حسن‌باقرنژاد ـحسین باقرنژاد

آ ـ ۸۹۷۰

پیشگاه مبارك بندگان اعلیحضرت همایون شاهنشاه آریامهر

جان‌نثاران پزشکان بهداری داراب همانطوریکه همواره در راه منویات آن‌پدر تاجدار پیشقدم بوده و صمیمانه دراین شهرستان انجام‌وظیفه مینمائیم دراینموقع نیزبرای استیفای حقوق حقه میهن عزیز آماده هر گونه جانفشانی تحت رهبری آن‌پیشوای عظیم‌الشان بوده منتظر اوامر ملوکانه میباشیم .

چاکران : دکتر عزیزعماد ـ دکتر احمد برازجانی ـ دکتر اسمعیل زرافشار ـدکتر محمدحسن پایدار .

آ ـ ۸۹۷۲

پیشگاه‌مبارك شاهنشاه آریامهر رهبر عالیقدر

جان‌نثاران مدیر و آموزگاران آموزشگاه اعتصامی شهرستان برازجان ضمن تائید اقدام دولت درمورد لغو قرارداد مرزی ایران و عراق آمادگی خودرا تا پای‌جان در اجرای نیات آن پدر تاجدار اعلام میدارند .

بحرانی ـرستمی ـبرقیوار ـ ذاکری ـ ریاضی ـ مبلغ‌ـ بناءزاده .

آ ـ ۸۹۴۴

پیشگاه مبارك شاهنشاه آریامهر

جان‌نثاران کارمندان .دبیران . آموزگاران . سپاهیان انقلاب آموزش و پرورش شهرستان برازجان ضمن سپاسگزاری از اقدام دولت درمورد لغوقرارداد ۱۳۱۶ ایران وعراق مراتب آمادگی خود را برای هرگونه فداکاری درراه بثمر رسانیدن نیات خردمندانه شاهنشاه آریامهر نسبت به‌احقا ق حق‌ملت ایران در اروندرود اعلام میدارند.

آموزش وپرورش شهرستان برازجان ـنوذری

آ ـ ۸۹۴۶

پیشگاه مبارك بندگان اعلیحضرت شاهنشاه آریامهر

اینجانبان مدیر و کارکنان دبستان دانش برازجان ضمن تایید اقدام دولت در مقابل متجاوزین آمادگی خود را بمنظور سربازی درراه اعادهٔ حقوق هموطنان خود معروض میداریم .

صداقت‌زاده ـسعدآبادی محمدی ـپامیری ـصداقت‌شعار ـخسروی زادگان‌ـ نامجو ـمحقق‌نژاد ـ تمیزی‌ـ محمودی

آ ـ ۸۹۴۸

پیشگاه مبارك‌شاهنشاه آریامهر

جان‌نثاران بنمایندگی از طرف عشایر شاهدوست و میهن‌پرست بخش ولفان‌لرستان آمادگی خودرابرای فداکاری و جانبازی همگام باسربازان رشید ارتش شاهنشاهی درراه نیات آن‌رهبر عالیقدرواحقاق حق ایران درمورد اروندرود اعلام میداریم .

سیدشاپور نوربخش ـحاجعلی رضائی ـ بهرام شریفی ـیحیی رشیدیان ـیدالله جهانگیری ـمحمدحیدری ـعزیزکتم‌زمانی ـعزیز رشدیان .

آ ـ ۸۹۵۴

پیشگاه مبارك شاهنشاه آریامهر

جان‌نثاران کارکنان و دبیران دبیرستان کورش دامغان ضمن تائید وسپاسگزاری از آقدامات دولت در مورد لغوقرارداد تحمیلی و استعماری ۱۳۱۶ آمادگی وجان‌بازی خود رادرراه نیات مقدس آن‌پدر تاجدار درمورد احقاق حقوق‌ملت نجیب‌ایران در اروندرود اعلام‌میدارد.

ازطرف کارکنان و دبیران دبیرستان کورش دامغان‌ـ نظری

آ ـ ۸۸۴۲

پیشگاه مبارك شاهنشاه آریامهر

کارکنان آموزشگاه شاهپور دامغان جانبازی خودرادر مورد ابطال قرارداد ایران وعراق اعلام میدارند .

مدیره دبستان شاهپور دامغان ـمولود شفاشریعت‌پناهی

آ ـ ۸۸۴۸

پیشگاه مبارك اعلیحضرت همایون شاهنشاه آریامهر

دبیران و کارکنان دانشسرای مقدماتی دختران دامغان سپاسگذاری خودرا درمورد ابطال قرارداد مرزی ایران‌و عراق تقدیم و جانفشانی خود را دراجرای منویات آن‌پدر تاجدار اعلام میدارند .

کفیل دانشسرای مقدماتی دختران دامغان‌ـ فریال تاجری گوهرزاد

آ ـ ۸۸۴۶

پیشگاه مبارك شاهنشاه آریامهر

جان‌نثاران کارکنان آموزشگاه محمدرضا شاه دامغان مراتب سپاسگذاری خودرادر مورد ابطال قرارداد مرزی ایران و عراق تقدیم وجانبازی خودرا درراه نیات مبارك شاهنشاه آریامهر نسبت باحقاق‌حق ملت‌ایران در اروندرود اعلام میدارند .

ازطرف کارکنان آموزشگاه محمدرضاشاه : محمودیان

آ ـ ۸۸۴۴

پیشگاه مبارك اعلیحضرت همایون شاهنشاه آریامهر

کارکنان و آموزگاران دبستان دخترانه شکوفه‌شیراز سیاست قاطع ومدبرانه دولت شاهنشاهی ایران رادر مسئله اروندرود میستاید و آماده فداکاری وجانبازی در ثمررسانیدن آرمانهای ملی و انقلابی ایرا ن می‌باشند .

مسئول دبستان شکوفه شیراز ـنیرالملوك عریضی

آ ـ ۸۶۹۲

پیشگاه مبارك شاهنشاه آریامهر

باافتخار فراوان کارکنان دبستان منوچهری شیراز برای عظمت ایران عزیز وتائید نظرات دولت‌در مساله‌اروندرود جان برکف آماده‌اند.

رئیس دبستان دولتی منوچهری شیراز‌ـ رضا توتونچی

آ ـ ۸۶۱۴

پیشگاه مبارك شاهنشاه آریامهر

بانهایت افتخار کارمندان دبستان ایراندخت شیراز پشتیبانی خود را درراه حقوق حقه‌ایران در مساله اروندرود بشرف‌عرض میرساند وتا سرحد جانبازی درراه نیات عالیه رهبر عالیقدر وتوانای ملت ایران فداکاری خواهند نمود .

ازطرف کارمندان دبستان ایراندخت شیراز ـجان‌نثار ـگوهراسلاملو

آ ـ ۸۶۱۶

پیشگاه مبارك شاهنشاه آریامهر

جان‌نثاران کارکنان اداره تلفن شهرستان نور ضمن ستایش از اقدام دولت درکان‌لم‌یکن اعلام‌نمودن قرارداد تحمیلی ۱۳۱۶ بدینوسیله آمادگی و جانبازی وفداکاری خودرا در راه بثمر رسانیدن نیات‌مبارك شاهنشاه محبوب‌نسبت باحقاق حق‌ملت‌ایران در مورد اروندرود اعلام میداریم .

رئیس اداره تلفن شهرستان نور ـخاکپور

پیشگاه مبارك شاهنشاه آریامهر

اینجانبان کارمندان بانك‌بیمه بازرگانان شعبه شهرستان نور ضمن قدردانی و ستایش از اقدامات دولت در مورد لغوقرارداد ۱۳۱۶ حمایت وپشتیبانی کامل خود را درراه بثمر رساندن نیات عالیه پدر تاجدار اعـلام میداریم .

رئیس شعبه بانك بیمه بازرگانان درنور ـعباس رجبی

پیشگاه مبارك شاهنشاه آریامهر

جان‌نثاران کلیه افراد صنف نجار رفسنجان همگام وهمصد با سایر ملت ایران جان‌بازی و فداکاری خودرا درراه‌بثمر رسانیدن نیات مقدس پدر تاجدار شاهنشاه آریامهر نسبت بابطال قرارداد ۱۳۱۶ ایران و عراق اعلام میداریم .

جان‌نثار اسدالله احمدی رئیس صنف

آ ـ ۸۶۱۲

پیشگاه مبارك شاهنشاه آریامهر

کارکنان دبستان ناموس شهرستان ساوه در دفاع از حقوق ملت ایران در سراسر کشور آمادگی خودرا برای‌هر نوع‌جانبازی اعلام میدارند.

رئیس دبستان‌ناموس : حشمت روستائیان . معاون مدیاامیرحسینی. زهرا مجتهدزاده . سید صدرائی . زهرا حکیمی. معصومه مروج. اختر پرویزی . فاطمه مدرسی . پریوش حکمت . زهرا نیرومند

آ ـ ۸۴۷۶

پیشگاه مبارك شاهنشاه آریامهر

باکمال‌افتخارجان‌نثار از طرف خود و دبیران و آموزگاران و کارکنان آموزش و پرورش شهرستان رودبار تصمیم‌شایسته دولت را در مورد لغو قرارداد ۱۳۱۶ ایران و عراق تائید و مراتب جانبازی خود را در راه‌نیات عالیه رهبر عالیقدر ملت ایران‌اعلام میدارد .

چاکر رئیس آموزش و پرورش رودبار ـ سهذب

آ ـ ۸۵۰۲

پیشگاه مبارك شاهنشاه آریامهر

جان‌نثار ضمن ستایش از اقدام دولت در لغو قرارداد ۱۳۱۶ ایران و عراق بدین وسیله آمادگی و جانبازی خودرا در راه برآوردن نیات مبارك شاهنشاه آریامهر نسبت به احقاق حق ملت ایران در مورد اروندرود اعلام میدارم .

گرگان ، محمد مهدی رحمتی

۹۲۳۸

پیشگاه مبارك شاهنشاه آریامهر

جان‌نثاران کارکنان کارخانه آرد توکل ضمن ستایش از اقدام دولت درکان‌لم‌یکن اعلام نمودن قرارداد سال ۱۳۱۶ بدین وسیله آمادگی و جان بازی خودرا در راه بثمر رساندن نیات مبارك شاهنشاه آریامهر نسبت باحقاق حق ایران اعلام‌میداریم.

گرگان ، محمدتقی چراغعلی

۹۲۳۲

پیشگاه مبارك شاهنشاه آریامهر

جان‌نثار پشتیبانی بیدریغ خودرا از لغو قرارداد ۱۳۱۶ ایران و عراق و احقاق حق ملت نجیب ایران بعرض مبارك رسانده آمادگی خودرا برای جانفشانی در راه خدمت به شاهنشاه آریامهر و ایران عزیز اعلام میدارم .

گرگان ـ حاج علی‌لطیفی

۹۲۳۶

پیشگاه مبارك شاهنشاه آریامهر

جان‌نثاران شیلات بندرپهلوی آمادگی خودرابمنظور فداکاری و جان بازی در راه‌به‌ثمر رسانیدن نیات مبارك شاهنشاه آریامهرنسبت باحقاق حق ملت‌ایران درمورد اروندرود اعلام وازدرگاه احدیت پیروزی سربازان از جان‌گذشته و دلیرشاهنشاهی را در حفظ استقلال میهن عزیز خواستاریم .

کارگران شیلات بندرپهلوی

آ ـ ۸۶۹۶

پیشگاه مبارك اعلیحضرت شاهنشاه آریامهر

عشایر شاهدوست تیلکوه کردستان همواره در بحرانی ترین روز های تاریخ جانبازی‌وخدمتگزاری خود را در راه‌بثمررسانیدن نیات عالیه آن رهبرخردمند وعظمت‌ایران عزیز بثبوت‌رسانیده‌اند ضمن ستایش از اقدامات دولت در مورد لغو قرارداد ۱۳۱۶ بدین‌ـ وسیله اعلام میدارند که باردیگر آماده جانبازی و سربازی در اجرای منویات آن رهبر عالیقدر هستیم .

ازطرف‌بیست هزار نفر عشایر تیلکوه ـ سعید حبیبی

آ ـ ۸۹۷۷

پیشگاه مبارك بندگان اعلیحضرت همایون شاهنشاه آریامهر

چاکر افتخار دارداز طرف خود و بنمایندگی کارمندان و کارکنان شهرداری ساری. ضمن ستایش از اقدام دولت در لغو قرارداد مرزی۱۳۱۶ ایران و عراق .همصدا با مردم شهرستان ساری آمادگی خود را بمنظور جانبازی و فداکاری در راه آرمانهای مقدس شهریار خردمند و احقاق حق ملت ایران در مورداروندرود اعلام نمایند.

جان‌نثار شهردار ساری . ترابی

آ ـ ۸۴۷۸

پیشگاه مبارك شاهنشاه آریامهر

جان‌نثار افتخار دارد از طرف کلیه پزشکان و کارکنان‌بهداری وبیمارستان بهشهر ضمن ستایش از اقدام دولت در کان‌لم یکن اعلام نمودن قرارداد سال ۱۳۱۶ ایران و عراق مراتب آمادگی و جانبازی خود را در راه بثمررساندن نیات مبارك‌شاهنشاه آریامهر نسبت باحقاق حق ملت ایران در مورد اروندرود اعلام میدارد .

رئیس بهداری بهشهر ـ دکتر مهربان سپنتا

آ ـ ۸۲۸۴

پیشگاه مبارك شاهنشاه آریامهر

دبیران . آموزگاران . دانش‌آموزان و کارکنان واحد های وابسته به گروه فرهنگی سینا الغاء قرارداد ۱۳۱۶ در اروندرود را می ستایند و آمادگی خود را برای جانبازی اعلام میدارند .

از طرف اعضاء گروه فرهنگی سینا ـشهرضا ـ نعیم

آ ـ ۸۶۲۰

پیشگاه مبارك اعلیحضرت همایون شاهنشاه آریامهر

رهبر خردمند ملت ایران

ضمن ستایش از اقدام دولت در مورد لغو قرارداد ۱۳۱۶ ایران و عراق و همدردی نسبت به هموطنان رنجدیده ایرانی در عراق بدینوسیله اعضای سندیکای کامیونداران اصفهان آمادگی خودرا نسبت به حمل‌و نقل نفرات ووسائل ارتش معظم شاهنشاهی اعلام و همدوش برادران سرباز خود در راه بثمر رسانیدن منویات مبارك شاهنشاه محبوب نسبت به‌احقاق حق ملت ایران درارونددرود اظهار مینماید .

سندیکای کامیونداران استان اصفهان

آ ـ ۸۶۳۴

پیشگاه مبارك شاهنشاه آریامهر

جان‌نثاران فرهنگیان مرزنشین شهرستان ماکو ضمن احساس غرور و افتخار از اقدام دولت نسبت به کان‌لم‌یکن شناختن قرارداد تحمیلی ۱۳۱۶ ایران‌و عراق در مورد اروندرود باردیگر مراتب سپاس وحق‌شناسی خودرا به‌پیشگاه مبارك تقدیم‌و آمادگی. کامل خود را برای جانبازی در راه اجرای اوامر شاهانه اعلام میداریم و رفتار غیر انسانی مقامات عراقی را نسبت بایرانیان مقیم عراق و زائران ایرانی محکوم مینمائیم.

فرهنگیان مرزنشین ماکو

آ ـ ۸۶۱۸

پیشگاه مبارك شاهنشاه آریامهر

جان‌نثاران کلیه افراد صنف نجار رفسنجان همگام وهمصد با سایر ملت ایران جان‌بازی و فداکاری خودرا درراه‌بثمر رسانیدن نیات مقدس پدر تاجدار شاهنشاه آریامهر نسبت بابطال قرارداد ۱۳۱۶ ایران و عراق اعلام میداریم .

جان‌نثار اسدالله احمدی رئیس صنف

آ ـ ۸۶۱۲

پیشگاه مبارك شاهنشاه آریامهر

کارکنان دبستان ناموس شهرستان ساوه در دفاع از حقوق ملت ایران در سراسر کشور آمادگی خودرا برای‌هر نوع‌جانبازی اعلام میدارند.

رئیس دبستان‌ناموس : حشمت روستائیان . معاون مدیاامیرحسینی. زهرا مجتهدزاده . سید صدرائی . زهرا حکیمی. معصومه مروج. اختر پرویزی . فاطمه مدرسی . پریوش حکمت . زهرا نیرومند

آ ـ ۸۴۷۶

پیشگاه مبارك شاهنشاه آریامهر

باکمال‌افتخارجان‌نثار از طرف خود و دبیران و آموزگاران و کارکنان آموزش و پرورش شهرستان رودبار تصمیم‌شایسته دولت را در مورد لغو قرارداد ۱۳۱۶ ایران و عراق تائید و مراتب جانبازی خود را در راه‌نیات عالیه رهبر عالیقدر ملت ایران‌اعلام میدارد .

چاکر رئیس آموزش و پرورش رودبار ـ سهذب

آ ـ ۸۵۰۲

پیشگاه مبارك شاهنشاه آریامهر

جان‌نثار ضمن ستایش از اقدام دولت در لغو قرارداد ۱۳۱۶ ایران و عراق بدین وسیله آمادگی و جانبازی خودرا در راه برآوردن نیات مبارك شاهنشاه آریامهر نسبت به احقاق حق ملت ایران در مورد اروندرود اعلام میدارم .

گرگان ، محمد مهدی رحمتی

۹۲۳۸

پیشگاه مبارك شاهنشاه آریامهر

جان‌نثاران کارکنان کارخانه آرد توکل ضمن ستایش از اقدام دولت درکان‌لم‌یکن اعلام نمودن قرارداد سال ۱۳۱۶ بدین وسیله آمادگی و جان بازی خودرا در راه بثمر رساندن نیات مبارك شاهنشاه آریامهر نسبت باحقاق حق ایران اعلام‌میداریم.

گرگان ، محمدتقی چراغعلی

۹۲۳۲

پیشگاه مبارك شاهنشاه آریامهر

جان‌نثار پشتیبانی بیدریغ خودرا از لغو قرارداد ۱۳۱۶ ایران و عراق و احقاق حق ملت نجیب ایران بعرض مبارك رسانده آمادگی خودرا برای جانفشانی در راه خدمت به شاهنشاه آریامهر و ایران عزیز اعلام میدارم .

گرگان ـ حاج علی‌لطیفی

۹۲۳۶

ابراز احساسات فرهنگیان و طبقات مختلف مردم شهرستانها

پیشگاه مبارك شاهنشاه آریامهر رهبر عالیقدر

بانهایت افتخار جان‌نثاران ازطرف خودو کارکنان اتحادیه صنف چوب فروشان اصفهان (تیرفروشان) از تصمیم دولت در الغاء قرارداد استعماری ۱۳۱۶ که با الهام از سیاست مستقل ملی و افکار آن رهبر خردمند صورت گرفته‌است ستایش وسپاسگزاری نموده وآمادگی و فداکاری خودرا در اجرای نیات آن پدر تاجدار اعلام میداریم.

از طرف اتحادیه صنف چوب‌فروشان اصفهان . اخوان خالق زادگان . حاج مرتضی مصری پور. حاج نعمت‌اله شهرام‌فر . حاج عباس حسین زاده

آ ـ ۹۵۵۶

پیشگاه مبارك شاهنشاه آریامهر

چاکر افتخار دارد که از طرف خود و دبیران ،آموزگاران ، کارمندان اداری سپاهیان انقلاب پیشاهنگان ،ورزش کاران ، جوانان شیرو خورشید و دانش‌آموزان لغو قرارداد تحمیلی ۱۳۱۶ رابه پیشگاه شاهنشاه آریامهر تهنیت عرض نموده و مراتب پشتیبانی و جان‌فشانی فرهنگیان منطقه لارستان را درراه‌استیفای حقوق ملت ایران اعلام دارد جا دارد برخود ببالیم که‌با داشتن چنین رهبر عالی‌قدر بدنیائی فخر و مباهات بفروشیم .

حسن نادر رئیس آموزش و پرورش لار

آ ـ ۹۵۵۴

پیشگاه مبارك شاهنشاه آریامهر

جان‌نثار ازطرف کارکنان دبستان ۲۵ شهریور شهرستان‌لار ضمن ستایش از اقدام دولت در مورد اروندرود آمادگی خودرا در راه نیات مقدس رهبر عالیقدر اعلام میدارد .

رئیس دبستان ۲۵ شهریور . علی اکبر نصرفرد

آ ـ ۹۵۵۲

پیشگاه مبارك شاهنشاه آریامهر

جان‌نثاران کارکنان و دانش آموزان دانشسرای مقدماتی‌دختران لارستان فارس ضمن پشتیبانی و ستایش از اقدامات دولت نسبت به لغو قرارداد ۱۳۱۶ بدین‌وسیله مراتب جان‌بازی و فداکاری خود را در راه به‌ثمر رسانیدن نیات مقدس آن پدر تاجدار در مورد اروند رود بانثار خون خویش اعلام میدارند .

از طرف کارکنان و دانش آموزان دانشسرای مقدماتی دختران لارستان فارس مسعودی

آ ـ ۹۵۵۰

پیشگاه مبارك شاهنشاه آریامهر

کارکنان دبستان ده‌خدا لار هر نوع تجاوز به حقوق حقه‌ملت ایران را محکوم دانسته پشتیبانی خودرا از اقدام دولت دراروندرود اعلام میدارند

جان‌نثار علی‌بابا پرتو رئیس آموزشگاه دهخدا

آ ـ ۹۵۴۸

پیشگاه مبارك شاهنشاه آریامهر

جان‌نثاران کارکنان ودبیران و دانش آموزان دبیرستان‌ششم‌بهمن لار فارس افتخارا ضمن تبریك الغای قرارداد تحمیلی ۱۳۱۶ آمادگی خود را در جهت اجرای نیات پاك و هدف‌های بزرك شاهنشاه عظیم‌الشان اعلام میدارد .

رئیس دبیرستان ششم بهمن لار ـ فتح‌اله نیاکوئی

آ ـ ۹۵۴۸

پیشگاه مبارك شاهنشاه آریامهر

جان‌نثاران معلمان و اعضاء کمیته پیکار با بی‌سوادی ،دبیران و کارکنان دبیرستان صحبت لار بدینوسیله آمادگی و جان‌فشانی خود را برای دفاع از هرگونه تجاوز نسبت بحقوق حقه ملت‌ایران در اروند رود اعلام میدارند .

مسئول اجرائی کمیته پیکار با بیسوادی و رئیس دبیرستان صحبت لار عسکری

آ ـ ۹۵۴۶

پیشگاه مبارك شاهنشاه آریامهر

ماکارگران تعمیرگاه مرسدس‌بنز شرکت سهامی لیمان (مریخ سابق) آمادگی خودرا برای جان‌بازی درراه بثمر رساندن نیات مبارك شاهنشاه نسبت باحقاق حق ملت ایران درمورد اروندرود اعلام میداریم وهر ملت‌بیگانه‌چشم طمع‌به‌آب وخاك ایران‌بدوزد آنراسرکوب خواهیم کرد تادیگر هوس تجاوز به‌آب و خاك ایران ننماید .

نماینده کارگران شرکت لیمان (مریخ سابق) ـ اکبر روزبهانی

پیشگاه مبارك شاهنشاه آریامهر

چاکران و جان‌نثاران کارمندان اداره کل اصلاحات ارضی وتعاون روستائی سربازان انقلاب‌شاه و مردم در منطقه گرگان ودشت و گنبدکاوس ضمن ستایش ازاقدامات دولت‌در کان‌لم‌یکن اعلام کردن قرارداد ۱۳۱۶ ایرا نو عراق بدین‌وسیله آمادگی و جانبازی خود رادر راه بثمررسانیدن نیات مبارك شاهنشاه آریامهر نسبت باحقاق حق‌ملت ایران در مورد اروندرود اعلام میدارند .

ازطرف کارگران اداره کل اصلاحات ارضی و تعاون روستائی‌گرگان ودشت ـ چایچی .

آ ـ ۹۶۳۲

پیشگاه مبارك شاهنشاه آریامهر

جان‌نثاران صنف بزازان بهشهر بدین‌وسیله آمادگی خود رابرای جانبازی بمنظور اجرای نیات مبارك شاهنشاه آریامهر درراه احقاق حق‌ایران در اروندرود اعلام میدارند .

ازطرف صنف‌بزازان بهشهر : حاج‌احمدعلی توفیقی ـ حاج‌عین‌الله غفاریان ـ اکبرساعی ـ خیرالله بهزادیان ـ حاج‌قلی‌باقری ـ ایرج مداح ـ حاج‌نجفیان ـ نبی‌الله خلیلی ـ مرتضی محسنی ـ محمدباقر معینی ـ جواد کیانی ـ ابراهیم ساعی و چندین امضای دیگر .

آ ـ ۹۶۳۰

پیشگاه مبارك شاهنشاه آریامهر

جان‌نثاران دانشجویان سال دوم دانشسرای عالی شعبه ریاضی دانشگاه جندیشاپور آمادگی خودرا جهت مبارزه علیه تجاوز بیگانه بحریم مملکت اعلام و صمیمانه حاضر به‌پیوستن در جبهه های سربازان غیور خود در مرز ها میباشیم و هرآن که امر ملوکانه صادر شود مهیای همه‌نوع جانبازی در راه احقاق حق مسلم خود از یك مشت یاوه‌گو بوده و بجهان ثابت میکنیم که همبستگی ما ناگسستنی است .

طباطبائی ـ گرجیان ـ اسدی ـ نادری ـ احسانی ـ تافی ـ حکیم‌زاده بینش ـ نیك‌منش ـ درویشی ـ دلنواز ـ عباسی ـ شریفی ـ ذاکرزاده ـ بدیع‌الزمان .

آ ـ ۹۶۴۰

پیشگاه مبارك شاهنشاه آریامهر

چاکران ضمن‌ستایش اقدام دولت دربی‌ارزش شمردن قرارداد ۱۳۱۶ ایران وعراق بدینوسیله آمادگی و جانبازی خود را دراجرای منویات ذات اقدس شهریاری شاهنشاه آریامهر بمنظور استرداد واحقاق حق ملت ایران درمورد اروندرود بشرفعرض ملوکانه میرسانند .

کیاکلایه‌رودسر: ازطرف طایفه محمدی ـ محمدمحمدی ـ اسحق‌محمدی ـ حسن‌محمدی

آ ـ ۹۶۳۸

پیشگاه مبارك شاهنشاه آریامهر

جان‌نثاران دبیران و دانش آموزان دبیرستان ملی کوروش کبیرساوه ضمن پشتیبانی از لغوقرارداد ۱۳۱۶ آمادگی خودرابرای هرگونه جانبازی اعلام میدارند .

رئیس دبیرستان ـ علی‌فرقانی

پیشگاه مبارك‌شاهنشاه آریامهر

دبیران و کارکنا ن‌دبیرستان ۲۵ شهریور شهرستان ساوه ضمن پشتیبانی از لغو قرارداد ۱۳۱۶ آمادگی خودرابرای هرگونه جانبازی اعلام میدارند .

محمدابراهیم نصر ـ مهدی‌رشیدی آشتیانی ـ ابوالفضل‌شریف ـ ابوالفضل صفائی ـ جعفر فاطمی ـ محمود اسدی غفاری ـ مرتضی‌خلیلی

آ ـ ۹۶۲۴

پیشگاه مبارك شاهنشاه آریامهر

سپاهیان‌دانش ، آموزگاران ، دبیران ، کارمندان، ورزشکاران ، پیشاهنگان ،اعضای سازمان جوانان‌شیرو خورشید سرخ شهرستان اسفراین‌ضمن ستایش از اقدام دولت در کان‌لم‌یکن اعلام نمودن قرارداد ۱۳۱۶ایران وعراق بدین‌وسیله مراتب جانبازی و فداکاری خود را درراه بثمررسانیدن نیات مقدس وعالیه شاهنشاه عظیم‌الشان نسبت باحقاق حق‌ملت ایران درمورد اروندرود اعلام میدارند .

رئیس آموزش و پرورش شهرستان اسفراین ـ ثابتیان

آ ـ ۹۶۳۶

پیشگاه مبارك شاهنشاه آریامهر

جان‌نثاران کارمندان دارائی چالوس باقلبی آکنده از مهرشاه و وطن اقدامات‌بجاو بموقع دولت را درلغوقرارداد ۱۳۱۶ ایران وعراق در مورد اروندرودمورد ستایش قرارداده آمادگی خود را برای جانبازی در راه اجرای نیات مقدس شاهنشاه آریامهر اعلام میدارند .

ازطرف کارمندان دارائی چالوس : فتح‌الله پورمهدی رئیس وحبیب‌الله نیازی رئیس حسابداری .

آ ـ ۹۶۲۸

پیشگاه مبارك شاهنشاه آریامهر

دراین لحظات تاریخی که‌دولت ایران به‌پیروی از نیات پیشوای خردمند و رهبرعالیقدر بمنظور احقاق حق‌مسلم ملت‌ایران دراروندرود قرارداد تحمیلی ۱۳۱۶راکان‌لم‌یکن اعلام نموده وبااین اقدام قاطع و شجاعانه یکی‌دیگر از آرمانهای ملت ایران جامه عمل پوشیده و ما بازرگانان و پیشه‌وران چالوس باردیگر باصدای رسا ایمان استوارخود رادر راه جانبازی و فداکاری بمنظور حفظ حدود و حقوق حقه میهن عزیز واجرای فرامین نجات‌بخش شاهنشاه آریامهر اعلام و آماده‌ایم همدوش سربازان دلیروطن هرنوع تجاوزی را محکوم و هر متجاوزی را نابود کنیم .

حاج‌عبدالرحیم کیاعرجعلی حیدری ـ حاج‌حبیب نشتائی ـ یوسف نوربخش ـ حسن کیانی ـ محمدشایسته ـ بهادر واثقی ـ قربانعلی پورکریمی ـ رضاکامران ـ احمدسپهرابی ـ خجسته ـ ضیاءالدین‌ملك‌پور ـ حاج‌احمدخراسانی ـ رافیك‌گریگوریان ـ حاج‌حسن‌کلانی ـ محمودلطیفی ـ غلام‌فهیمی ـ محمدصفری ـ اسفندیار بهروزی ـ محمد رجبیان ـ یوسف بزرك‌مقام ـ نادرهیئتی ـ عباس کاظمی ـ علیرضا دائمی ـ یوسف بهروزی ـ حاج‌عبدالله جراحی ـ حاج‌قاسم‌جراحی ـ ابراهیم همراه ـ حسین نصیری ـ حسین طالبی ـ رضاافشار ـ مرتضی محمدنیا وبیش‌ازچندین امضای‌دیگر .

آ ـ ۹۶۳۴

پیشگاه مبارك شاهنشاه آریامهر

دبیران و کارکنان دبیرستان فخر رازی (شهرستان‌دی) سپاس خود رادرموردابطال‌قرارداد استعماری مرزی ایران و عراق تقدیم وبار دیگر جانبازی خودرا در اجرای نیات‌آن رهبر عالیقدر اعلام میدارند.

رئیس دبیرستان فخر رازی ـ دادخواه

آ ـ ۹۶۹۰

پیشگاه مبارك شاهنشاه آریامهر

کارکنان ودبیران دبیرستان دخترانه شمس لغو قرارداد استعماری ۱۳۱۶ اروندرود را تبریك عرض نموده آمادگی خودرا برای هرنوع فداکاری اعلام میدارند .

رئیس دبیرستان ملی دخترانه شمس شهرستان دی ـ نزهت سلیمی

آ ـ ۹۶۸۸

پیشگاه مبارك شاهنشاه آریامهر

کارکنان دبستان مهدوی اداره آموزش وپرورش شهرستان دی آمادگی خود را در اجرای نیات شاهنشاه آریامهر و احقاق حق ایران در اروندرود اعلام میدارند .

ازطرف کارکنان دبستان ملی مهدوی ـ حسین‌نوروزی

آ ـ ۹۶۸۶

پیشگاه مبارك شاهنشاه آریامهر

جان‌نثاران کارمندان اداره دارائی رامسر الغاء قرارداد استعماری ۱۳۱۶ اروندرود به پیشگاه آن پدر تاجدارتبریك عرض‌نموده آمادگی خود را برای اجرای هرنوع جانفشانی اعلام میدارند .

رئیس دارائی رامسر ـ کجدی نژاد

آ ـ ۹۶۷۲

پیشگاه مبارك شاهنشاه آریامهر

جان‌نثاران از اقدام دولت در مورد لغو قرارداد ۱۳۱۶ بدینوسیله جانبازی و فداکاری خود را در اجرای منویات شاهنشاه محبوب اعلام میدارند .

از طرف کارکنان وآموزگاران دبستان خواجو دربند ـ سمندری

آ ـ ۹۶۶۸

پیشگاه مبارك شاهنشاه آریامهر

جان‌نثاران کارکنان وآموزگاران دبستان دختران بهار تجریش بدین وسیله آمادگی خود را برای بثمر رسانیدن نیات مبارك شاهنشاه محبوب نسبت باحقاق حق ملت ایران اعلام میدارند .

از طرف کارکنان وآموزگاران ـ ناصرزاده

آ ـ ۹۶۶۶

پیشگاه مبارك شاهنشاه آریامهر رهبر عالیقدر ایران

معلمان و دانش‌آموزان‌اداره آموزش و پرورش شهسوار ضمن تایید اقدامات مفید دولت در لغو قرارداد تحمیلی ۱۳۱۶ مراتب جانبازی وآمادگی و جانفشانی و فداکاری خود را در اجرای منویات پدر تاجدار عرضه میدارند .

از طرف فرهنگیان شهسوار ـ حسین ستوده دیلمی

آ ـ ۹۶۶۴

پیشگاه مبارك شاهنشاه آریامهر

دبیران وکارکنان دبیرستان حافظ شهسوار ضمن تائید اقدامات دولت در مورد لغو قرارداد تحمیلی ۱۳۱۶ بدینوسیله آمادگی خود را در راه بثمر رسانیدن نیات شاهنشاه آریامهر اعلام میدارند .

رئیس دبیرستان حافظ شهسوار ـ عبدالرسول کیابی

پیشگاه مبارك شاهنشاه آریامهر

دبیران و کارکنان دبیرستانهای گروه فرهنگی شاهین شهسوار اقدامات دولت را در مورد کان‌لم‌یکن اعلام کردن قرارداد ۱۳۱۶ که‌از تحمیلات استعمار بود ستایش کرده‌آمادگی خود رادرراه اجرای نیات مقدس شاهنشاه جهت احقاق حق ایران نسبت به‌اروند رود اعلام میدارند .

گروه فرهنگی شاهین شهسوار

آ ـ ۹۶۶۰

پیشگاه مبارك شاهنشاه آریامهر

شاهنشاها جان نثاران فرهنگیان خرمشهر که در کرانه های افق زیبا و گرامی میهن عزیزمان افتخار جانبازی در راه شهریار خردمند ودادگستر خود را داریم بدینوسیله بار دیگر آمادگی خودرا برای هرگونه از خودگذشتگی که بتواند مشت پولادین ملت ایران را بردهان یاوه سرایان ودست‌نشاندگان استعمار کوبنده‌تر گرداندا‌علام میداریم.

از طرف جامعه فرهنگیان خرمشهر ـ محمدمحسن

پیشگاه آریامهر شاهنشاه بزرك ایران‌زمین

جان‌نثاران بنمایندگی از طرف صنف لبنیات فروش خرمشهر فرمان تاریخی لغو قرارداد استعماری ۱۳۱۶ را که بفرمان آن پدر تاجدار صورت تحقق پذیرفته و باردیگر درفش ملی این سرزمین در پناه ناوگان شاهنشاهی ایران درآبهای اروندرود باهتزاز درآمده ستایش مینمائیم جان‌بازی وآمادگی کلیه اعضاء صنف را براه سرافرازی شاهنشاهی ایرانزمین وکسب کلیه حقوق از دست رفته ملت ایران در خلیج فارس و بحرین عزیز را اعلام تنفر وانزجار ملت ایران را از اعمال خلاف انسانی دست نشاندگان استعماری عراق ابراز وجانا بکف، بفرمان رهبر خردمند ملت ایران هستیم . باشد تاخدای بزرك همیشه یار و یاور شاهنشاه بزرك وملت‌ایران وارتش‌چالاك ودلاور این سرزمین بـاشد .

رئیس صنف لبنیات فروش شهرستان خرمشهر صالح مکنوفی

آ ـ ۹۶۵۶

پیشگاه مبارك شاهنشاه آریامهر

جان‌نثار تریاك‌دارمی ازطرف‌خود وهمچنین ازطرف‌عشیره (آل‌بخاخ) مقیمین نوار مرزی اروندرود وبهمنشیر نظریات شاهنشاه را نسبت بحفظ حقوق کشور عزیز ایران دراروندود ولغو قرارداد ۱۳۱۶ مورد پشتیبانی کلیه افراد این عشیره میباشد وافراد این عشیره مالا و جانا در راه استیفای حقوق حقه فداکاری وجانبازی نموده ومانند سربازان دوش بدوش آنها در حفظ وحراست این مرز وبوم مانند اجداد و نیاکان خود آماده ومنتظر شرف صدوراوامر قائد عظیم‌الشان ثانیه شمارند .

آبادان ـ جان‌نثار تریاك‌دارمی

آ ـ ۹۶۵۰

پیشگاه مبارك اعلیحضرت همایون شاهنشاه آریامهر شهریار دادگستر

جان‌نثار ناصر فاضلی‌نیا ازطرف‌خود و ده هزار عشایر ساکن قریه بریم آبادان ضمن ستایش از اقدام دولت شاهنشاهی درمورد کان‌لم‌یکن نمودن قرارداد ۱۳۱۶ ایران و عراق آمادگی وجانبازی خود را در راه بثمر رساندن نیات مبارك شاهنشاه نسبت باحقاق حق ملت ایران در مورد اروندرود اعلام میداریم .

جان‌نثار ـ ناصر فاضلی نیا

آ ـ ۹۶۴۸

پیشگاه مبارك شاهنشاه آریامهر

کارکنان دبستان پهلوی شیراز اقدامات شاهنشاه بزرك را درزمینه تامین حقوق حقه مردم ایران در اروندرود میستایند .

مدیر دبستان پهلوی شیراز ـ ناسوتی

آ ـ ۹۶۵۴

پیشگاه مبارك شاهنشاه آریامهر

کلیه دبیران ودانش‌آموزان دبیرستان ملی عماد کرمان پشتیبانی خود را برای حفظ حقوق حقه آب وخاك ایران عزیز اعلام میدارند .

دبیران دبیرستان ملی عماد کرمان

آ ـ ۹۶۵۲

پیشگاه مبارك شاهنشاه آریامهر

ضمن ستایش از اقدام شجاعانه دولت درلغو قرارداد تحمیلی۱۳۱۶ آمادگی خود رابرای جانبازی دراجرای نیات‌آن‌رهبر خردمندوپدر تاجدار اعلام میداریم .

مدیر وکارکنان آموزشگاه رانندگی تشکری

پیشگاه مبارك شاهنشاه آریامهر

جان‌نثاران آموزگاران دبستان محمدرضاشاه پهلوی شهرستان میانه جانبازی و آمادگی خودرا درراه استیفای حقوق ملت‌ایران در اروندرود اعلام میدارند .

محمود سلجوقی ، شهرآزاد ، سرچمی ، بهنام ، حاجوی ، داودی ،مقیمی ، هنرمند ، علی‌خانی ، صالحی ،ملکی ، عیسائی ، انصاری ، سیروس شهرآزاد ، فراهانی اسمعیل علی‌خانی ، قاسمی .

پیشگاه مبارك شاهنشاه آریامهر

جان‌نثاران کارمندان اداره آموزش و پرورش شهرستان زابل ضمن ستایش از اقدام دولت در لغو قرارداد تحمیلی ۱۳۱۶ ایران و عراق بدین وسیله آمادگی و جانبازی خودرا در راه به ثمر رساندن نیات مبارك شاهنشاه نسبت باحقاق حق ملت ایران در مورد اروندرود اعلام میداریم .

محمدرضا ارانی ، دکترس حاتمی زاده ،غلامحسین قلاسی ، محمد علی شفیعی غلامحسین فراهی زاده،محمدرضاروحی،محمد علی سراوانی ، محمدرضا شهنازی ، غلامرضا نصیری ،غلامرضا توتونی ، محمدابراهیم اژدری ، حسین خزاعی ،نادر نیکخواه ، غلامرضا آهنگری ، رضا بصیرانی ، حاجی میری، محمدگرگیج فعال ، محمدشریفی ، محمد رضاطباطبائی رضاروحی، محمد امراکرمی ، مراد حسین خوشابی .

آ ـ ۹۶۹۸ ۹

پیشگاه مبارك شاهنشاه آریامهر ارواحنافداه

جان‌نثاران مدیران دبستان های شهرستان زابل بنمایندگی از طرف عموم معلمان ضمن سپاسگزاری از اقدام دولت مبنی بر لغو قرارداد استعماری ۱۳۱۶ و ابراز تنفر از رفتار نامساعد دولت عراق نسبت به هموطنان عزیز آمادگی جانبازی خودرا تاآخرین قطره خون بمنظور استیفای حقوق حقه ایران در مورد اروندرود اعلام‌و همیشه پیش‌تاز فداکاری در اجرای منویات ذات شاهانه بوده و خواهیم‌بود .

مدیران دبستان‌های دخترانه باریکبین ، حیدری کرد ، خزاعی دهش مدیران دبستا ن‌های پسرانه ـ گیاهی باریکبین ، شهرکی ، ظریفی ،صاحب زاده ،شهنوازی ، خسروی ،شیخ زاده .

آ ـ ۹۶۹۶

پیشگاه مبارك شاهنشاه آریامهر

کارکنان دبیرستان دخترانه ۷ ۱دی زابل ضمن اعلام آمادگی برای هرنوع جانبازی در راه حفظ امنیت و استقلال ایران عزیز بدین وسیله کمال انزجار خودرا نسبت به حکومت بعثی‌بغداد ابراز و لغو قرارداد ۱۳۱۶ ایران و عراق را در مورد اروند رود تائید مینمایند .

از طرف کلیه کارکنان دبیرستان ۱۷ دی زابل،علی‌اکبر فرزاد .

پیشگاه مبارك شاهنشاه آریامهر

جان‌نثاران کارمندان مرکزتلفن نشتارود ضمن سپاسگزاری از اقدام وطن‌پرستانه دولت ایران دایر بر ابطال قرارداد تحمیلی سال ۱۳۱۶ ایران و عراق درباره اروندرود بدین وسیله جانبازی خودرا به خاکپای شاهنشاه آریامهر اعلام میدارند .

از طرف کارمندان مرکز تلفن نشتارود ـ رجبعلی دریائی

پیشگاه مبارك شاهنشاه آریامهر

جان‌نثار واعضای انجمن‌شهر که خدمتگزاری ۱۵۳۲۲ تن از مرد م‌شاهدوست و وطن‌پرست شهر فومن رابعهده دارند ضمن ستایش از اقدام دولت در مورد الغای قرارداد ۱۳۱۶ ایران و عراق مراتب‌جانبازی و فداکاری خویش را در راه‌بثمر رسانیدن نیات ترقیخواهانه شاهنشاه آریامهر نسبت باستیفای حقوق مسلم ملت ایران و بویژه احقاق حق هموطنان عزیز در مورد اروندرود اعلام میدارند .

جان‌نثار ، شهردار فومن ، هوشنك جهانگردمحبوب

ابراز احساسات فرهنگیان و طبقات مختلف شهر تربت جام

پیشگاه مبارك شاهنشاه آریامهر

بدین‌وسیله آمادگی خودرا برای پاسخگوئی به‌آنها که میخواهند حق‌مسلم ایران رادر اروندرود ضایع‌نمایند اعلام و همگام سربازان دلیر ارتش ایران آماده جانبازی و فداکاری درراه شاه و میهن می‌باشیم .

ازطرف کارمندان ریشه‌کنی مالاریای تربت‌جام عباسعلی مرادیان

آ ـ ۸۹۶۸

پیشگاه مبارك خدایگان اعلیحضرت همایون شاهنشاه آریامهر

جان‌نثاران دبیران دبیرستان دخترانه ایراندخت شهرستان تربت‌جام تنفر وانزجار شدید خود رااز بدرفتاری حکومت عراق نسبت بایرانیان مقیم‌آن کشور ابراز داشته و آمادگی و جانبازی خودرا درراه‌حفظ حدود و ثغور میهن عزیز اعلام میداریم.

ازطرف دبیران دبیرستان ایراندخت عالیه جباری ـ فاطمه یزدانشناس ـ فاطمه طهماسبی ـ زنجانبان ـ آذرحلاج ـ جعفر موسوی‌زاده ـ مهدی‌نبوی

آ ـ ۸۹۶۶

پیشگاه مبارك شاهنشاه آریامهر

بدین‌وسیله فداکاری و جانبازی خود رادرراه احقاق حقوق مسلم ایران در اروندرود اعلام میدارند .

ازطرف کارکنان دبستان هاتفی تربت‌جام ـ یعقوبی

آ ـ ۸۹۵۲

پیشگاه مبارك شاهنشاه آریامهر

متصدی و کارکنان سینما سانترا ل‌تربت‌جام بدینوسیله آمادگی خودرادرراه جانبازی نسبت به‌منویات پدر تاجدار در مورد احقاق‌حق ایران دراروندرودا‌علام میدارند .

متصدی سینماسانترال تربت‌جام ـ محمدتقی علی‌جانی

پیشگاه مقدس اعلیحضرت همایو ن‌شاهنشاه آریامهر

جان نثاران کلیه اهالی کشاورزان و پیشه‌وران عشایر کارگران اصناف روحانیون شهرستان تربت‌جام بدینوسیله مراتب تنفر و انزجار خودرا از اعمال وحشیانه مامورین‌عراقی‌نسبت‌به‌ایرانیان ساکن‌عراق معروض‌وآمادگی وفداکاری خودرا در راه ایفاء وحفظ حقوق حقه‌ایران دراروندرود وپرچم‌مقدس شاهنشاهی ایران به شرفعرض رسانیده وجای بسی‌افتخار است که دوشادوش برادران افسران ودرجه داران‌وسربازان دلیرارتش ایران‌درراه پاسداری مرزهای ایران‌عزیز وپرچم‌مقدس آن تحت‌رهبری‌شاهنشاه آریامهر عدالت‌پرود وارث شاهنشاهان هخامنشی وساسانی که هنوزپس‌از پانزده‌قرن صدای‌زنجیر عدل آنان درخرابه‌های مداین طنین‌انداز است جان‌نثار ی‌وفداکاری نمائیم .

ازطرف اهالی شهرستان تربت‌جام ـ حبیب‌الله کلالی

نمایندگان انجمن‌شهر تربت‌جام :محمد شاهرخ. محمد اعظم جامی‌الاحمدی ،جریراحمدی، غلامعلی رضائیان ، سبحان میرزاده احمدی ، راوری ، بنکدار و هزار و پانصد امضای دیگر .

آ ـ ۸۸۵۲

پیشگاه مبارك شاهنشاه آریامهر

دربیست ونهمین جلسه انجمن شهرتربت‌جام که باحضورنمایندگان مطبوعات تشکیل گردید جان‌نثاران از طرف خود و کلیه اهالی‌و کسبه وکشاورزان وعشایرآمادگی خودرادر راه‌اجرای نیات آن رهبر عالیقدر نسبت‌باحقاق حق ملت‌ایران دراروندرود اعلام‌داشتند

اعضای انجمن شهر تربت‌جام **آ ـ ۸۸۰۸**

ابراز احساسات و پشتیبانی فرهنگیان پل سفید

پیشگاه مبارك شاهنشاه آریامهر

کارکنان دبستان ششم بهمن شهرستان ساوه آمادگی خودرا برای بثمر رساندن نیات مبارك شاهنشاه آریامهر نسبت باحقاق حق ملت ایران در اروندرود اعلام میدارند.

مصطفی متولی‌زاده ـ سیداسحق بنی‌هاشمی ـ حسین نوید طبیبی ـ محمد رضا رابط ـ سید عباس سبط احمدی ـ جواد نعمتی ـ عبداله گلشن ـ محمود خاکی .

آ ـ ۸۸۲۶

پیشگاه مبارك شاهنشاه آریامهر

کارکنان آموزشگاه فرخی پل سفید فداکاری و جانبازی خودرابرای حفظ استقلال و تمامیت ارضی وطن خود اعلام میدارند.

از طرف کارکنان دبستان فرخی پل سفید ـ غلامعلی رستمی .

آ ـ ۸۸۲۴

پیشگاه مبارك شاهنشاه آریامهر

کارکنان و دانش آموزان ابوریحان پل سفید جانبازی خودرابرای حفظ استقلال و تمامیت ارضی و طن خود اعلام میدارند.

از طرف دانش آموزان : طهمورثی ـ از طرف کارکنان: مهدی‌ناصحی

آ ـ ۸۲۲ ۸

پیشگاه مبارك شاهنشاه آریامهر

جان‌نثاران سپاهیان دانش منطقه سواد کوه پشتیبانی خودرا از اقدام دولت در مورد احقاق حق ایران در اروندرود اعلام میدارند و تاآخرین قطره خون خود برای حفظ استقلال کشور عزیز پایدار میباشند.

راهنمای تعلیماتی سپاهیان دانش سوادکوه ـ احمدرضائیان

آ ـ ۸۸۲۰

پیشگاه مبارك شاهنشاه آریامهر

جان نثاران کارکنان دپو راه‌آهن پل سفیدضمن تائید وسپاسگزاری از اقدامات دولت در مورد لغو قرار داد تحمیلی ۱۳۱۶ آمادگی وجانبازی خودرا در راه اجرای نیات مقدس آن پدر تاجدار در مورد احقاق حق ملت‌نجیب ایران در اروندرود اعلام میدارند .

غلام‌جان‌نثار ـ جهانگیر سلاح‌ورزی

پیشگاه مبارك اعلیحضرت‌همایون شاهنشاه آریامهر رهبر خردمندایران

جان نثار افتخار دارد ازطرف خود وکلیه کارکنان شهرداری و قاطبه اهالی شهر پل سفید همصدا باملت شریف‌ایران آمادگی خودرابرای جانبازی درراه پیشبرد آرمانهای مقدس شهریار معظم دراحقاق‌حق مسلم آیران در اروندرود اعلام دارد.

جان نثار شهردار پل سفید ـ عشیری

پیشگاه مبارك شاهنشاه آریامهر

باکمال افتخار جانبازی وفداکاری خودرا در راه نیات عالیه آن‌رهبر خردمند در مورد تامین حقوق ملی نسبت به اروند رود اعلام‌میدارد.

پل سفید ـ سندیکای کامیونداران‌سواد کوه ـ حاجی‌عمادی

پیشگاه مبارك شاهنشاه آریامهر

جان نثاران کارگران شرکت راساب پل سفید ضمن تائید وسپاسگزاری از اقدامات شجاعانه دولت در مورد لغو قرار داد تحمیلی ۱۳۱۶ آمادگی و جانبازی خودرا در راه نیات مقدس آن پدر تاجدار در مورد احقاق حقوق ملت ایران در اروند رود اعلام‌میدارند.

ازطرف کارگران شرکت راساب پل سفید ـ جان‌نثار غضنفر دادگر

آ ـ ۹۰۳۶

نیازمندیهای شما

استخدام

استخدام میشود

دو زندگی آشوب بچند نفر دوشیزه یا بانوی زنانه دوزاحتیاج دارد آدرس : امیر آباد شمالی ایستگاه شیرازپمپ بنزین‌ساختمان ناهید طبقه سوم پلاك ۱۲

شرکت سهامی سردخانه جنرال استخدام مینماید

مکانیك متخصص دارای سابقه کار در اداره ماشین آلات سردخانه های بزرك طرف حاجت است بین ساعات ۸ صبح تا ۵ بعد از ظهر به تلفن ۹۵۱۰۸۳ مراجعه گردد .
۱ـ۳ آ ـ ۷۱۱۲

A GERMAN/IRANIAN pharmaceutical firm requires a competent female secretary of English or German birth. applications giving resumé of qualifications and experience TO P.O. BOX 1086 Tehran.

تعدادی راننده

با گواهینامه دوشخصی و داشتن معافی با برك خاتمه خدمت استخدام میشود . تلفن ۹۵۰۴۶۳
۱ـ۳ آ ـ ۴۳۸۷

شرکت سهامی ژیمنس ایران

تعدادی کارگر برق و آهنگر مجرب که سابقه کارداشته باشند استخدام مینماید . متقاضیان میتوانند به کارگزینی کارگاه این شرکت در پادگان جی،جاده سرآسیاب مراجعه فرمایند .
۱ـ۳ ۱ـ۶۸۰۸

I.B.M. requires well-experienced young accountants with good knowledge of English; attractive salary offered. Contact IBM Wig. Tel: 60087.

چند نفر کارگر مبتدی

نازمندیم تهران نو ایستگاه مدرسه شماره ۸۳۷ر۲
۱ـ۳ آ ـ ۴۸۴

چند نفر کارگر متاهل

باضمانت برای کار در مرغداری مورد نیاز است .تلفن ۷۶۴۹۴۲
۱ـ۳ آ ـ ۴۸۷

آقا و خانم ماشین‌نویس

مورد نیاز است تلفن ۳۳۵۰۴۰
۱ـ۲ آ ـ ۴۹۵

به چند نفر راننده

گواهینامه پایه دومکانی و پایه دو شخصی نیازمندیم.داوطلبان همه‌روزه میتوانند بشرکت آبمعدنی خیابان تهران‌نو جنب پمپ‌بنزین یاباتلفن های ۷۹۱۶۰۷۷ و ۷۹۲۷۷۵ مراجعه فرمایند
آ ـ ۵۱۶۱

ارج ARJ

۱ـ مهندس مکانیك

شرکت سهامی ارج ـ جاده کرج ـ کیلومتر ۱۲
آ ـ ۹۳۶۲

انجمن ملی حمایت کودکان

برای خدمت درساعات اداری از طریق مسابقه استخدام مینماید .
۱ـ مترجم‌زبان انگلیسی کامل به ماشین‌نویسی فارسی و لاتین
۲ـ کارمند روابط عمومی آشنابه زبان انگلیسی یافرانسه باسابقه کار دراین رشته
خواستاران میتوانند حداکثر تا تاریخ ۲۴ اردیبهشت ماه جاری‌همه روزه ازساعت ۸الی ۱۲ به‌کارگزینی انجمن واقع درخیابان پهلوی بالاتر ازمیدان ولیعهد خیابان خسرو خاور شماره ۲۹ مراجعه نمایند
آ ـ ۸۳۳۴ ۱ـ۲

چندنفر راننده پایه دوم

همگانی با معافیت و ضامن‌مورد نیاز است .
بشرکت ساراول ویلا خیابان دامغان شماره ۶ مراجعه شود .
۱ـ۴ ۱ـ۳۸۱۸

بچند آرشیتکت و نقشه‌کش

باحداقل سه‌سال تجربه جهت انجام نقشه‌های‌اجرائی‌ساختمان‌مورداحتیاج است تلفن : ۶۶۰۲۷۸ ـ ۴۷۰۴۳
آ ـ ۱۹۳ ۵ ۱ـ۳

به دو نفر دوشیزه فروشنده

خوش برخورد که حداقل‌معلومات سیکل بوده برای یك فروشگاه نیازمندیم .
طالبین به‌کوچه برلن ساختمان ۵۲موسسه گام طبقه دوم شماره۷ مراجعه فرمایند

فرصت مناسب برای دوشیزگان وبانوان‌فعال

بازرگانی جمشیدی نماینده انحصاری ومرکز پخش کولر، یخچال ، آب‌سردکن ،ماشین های تحریر ، حساب ، فتوکپی، پلی‌کپی ماشین‌های لباس‌شوئی جهت مذاکره‌بامدیران‌موسسات به۵نفر دوشیزه یابانوی‌باتجربه وفعال برای تمام یانصف روز بادرآمد پنج تابیست‌هزار ریال درماه احتیاج دارد . سن ، تحصیلات و ضامن مورد نظر نیست فقط صبحها یابعدازظهر های روزهای فرد به‌بازرگانی جمشیدی شاهرضا مقابل‌خیابان رامسر شماره ۵۷۳ طبقه دوم مراجعه نمائید
آ ـ ۴۷۰ ۱ـ۲

چند نفر دوشیزه باتحصیلات

حدودسیکل‌اول‌برای‌امور بسته‌بندی در لابراتوار استخدام‌میشود لطفا از ساعت ۸تا۱۲ و ۴تا۸ بعدازظهربدفتر کارخانه خیابان ویلای‌شمالی‌نرسیده به‌خیابان کریمخان زند شماره۳۴۵ طبقه چهارم مراجعه نمائید
آ ـ ۵۲۰۱۵ ۱ـ۳

یك‌آرایشگر نیازمندیم۸۶۴۷۴

۱ـ۲ آ ـ ۵۱۲۷

یکی از موسسات تولیدی

برای امور پخش تهران سه نفر و برای‌شهرستانهایکنفریزیتور که‌پایه تحصیلات آنها درحدوددیپلم دارای سابقه کار ـ معرف و ضامن باشد استخدام مینماید .
داوطلبین میتوانند همه روز بین ساعت ۹ تا۱۱ صبح و۵ تا۷ بعداز ظهر باتلفنهای ۶۱۲۰۴۴ و ۴۶۵۸۰ تماس بگیرند .
۱ـ۲ ۱ـ۹۴۹۲

دکوراسیون عرب

بتعدادی افراد فعال نیازمند است‌بین ساعت ۴تا۸ بعدازظهر ها به‌آدرس میدان ژاله اول ژاله پاساژ لاله‌طبقه دوم مراجعه نمایند .
آ ـ ۴۹۸ ۱ـ۲

آگهی استخدام

شماره۱۴۳۸ر۱ تاریخ۹ر۲ر۴۸

شهرداری قزوین بمنظورتقویت کادر فنی یکنفر مهندس‌تاسیسات و یا رشته های مشابه با شرائط زیر استخدام مینماید :
۱ـ حداکثر سن ۴۰ سال
۲ـ دارا بودن صحت مزاج‌وعدم اعتیاد بمواد مخدره
۳ـ دارا بودن معافیت از خدمت نظام وظیفه یا برك خاتمه خدمت
۴ـ افرادیکه دراینمورد تجربه داشته باشند حق تقدم خواهند داشت .
۵ـ نداشتن سابقه محکومیت‌جزائی موثر
متقاضیان با در دست داشتن مدارك باید تا آخر اردیبهشت‌ماه‌به اداره امور اداری شهرداری قزوین مراجعه نمایند .
شاهرخ معروفخانی شهردار
۱ـ۷۷۶۲ ۱ـ۳

ماشین نویس که‌دررشته‌ادبی

آشنا و مسلط به‌تایپ فارسی باشد برای کارهای مطبوعاتی در اداره‌یك مجله لازم‌است براهنمای شماره۴۴۵ روزنامه اطلاعات کتبا مراجعه‌فرمایند
آ ـ ۳۲۱ ۴ ۱ـ ۲

دفاتر اسناد رسمی

دفتر اسناد رسمی ۲۹۷ سردفتر مهدی ذاکری

سیمتری نظامی نبش چهارراه فرح شمالی تلفن ۷۶۱۳۳۰

دفتر اسناد رسمی ۱۲۶ سردفتردرجه اول خلخالی

میدان ۲۴اسفند تلفن ۸۸۱۲ ۴
آ ـ ۳۸۴ ۱ـ۸

درباز کن برقی
بکد
B.K.D
باگوشی رنگی
و تضمین پنج‌ساله
بدون پیش قسط به اقساط شش ماهه
مرکز فروش و نصب شرکت بکد سفارش تلفنی پذیرفته میشود
تلفن ۶۲۷۸۸۳ ـ ۶۲۸۷۷۴

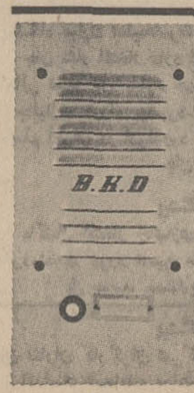

گازمورد نیازشما

پخش گاز شرکت بوتان

از ساعت ۷ وظیم صبح تا۸بعدازظهر باتلفن های۹۵۳۰۵۱تا۹۵۳۰۵۵ و۳۳۸۲۲۱ ، ۳۳۸۲۲۲ و ۳۳۲۹۲۴ آماده قبول سفارشات مشتریان‌محترم خود درقمهران می‌باشد

کپسی گاز در خدمت‌عموم

بتلفن های ۷۹۴۵۰۸ـ ۷۹۳۲۱۱ و ۵۴۲۱۵ مراجعه شود از شهرستان‌ها نماینده فعال می‌پذیرد

سازمانهای فنی و فرهنگی

برای استخدام فوری

در آموزشگاه فائز ماشین نویسی را بامتدجدید بیاموزید شاه‌آبادروبروی دبیرستان شاهدخت ۳۳۵۷۵۷

تعلیم رانندگی

هنرستان فنی پرستو

مرکز آموزش صحیح رانندگی ـ مکانیکی ترافیك مجهز به‌بهترین و مدرنترین وسیله آموزش‌تهران‌خیابان شاهپور چهارراه کمرك تلفن:۲۳۹۱۶

آموزشگاه رانندگی و مکانیکی تشکری

باشیخاصیکه در این آموزشگاه ثبت نام نمایند آئین نامه‌را مجانا میاموزد . خیابان خیام ـ بین سید نصرالدین واعدام تلفن ۲۳۵۵۵
آ ـ ۹۶۸۰

تدریس خصوصی

انگلیسی یافرانسه

توسط خارجی تلفن ۴۷۱۴۱ .

تدریس ومکالمه انگلیسی

توسط خارجی ساعتی ۱۵تومان
آ ـ ۲۶۲ ۴۲۵۰۶

تدریس انگلیسی و ریاضی در منزل شما ۴ـ۶ ـ ۵۸۱۵۸۰
۱ـ۲ ۱ـ۴۸۶۵

کلاس نقشه کشی

کلاس نقشه کشی خصوصی خانمها در کلاسهای خصوصی کاخ‌دانش که‌زیرنظر استاد با تجربه صبحها تشکیل میشود شرکت کنید و با معرفی‌ما استخدام شوید . قبلا نامنویسی فرمائید .

کلاس نقشه برداری

دوره جدید کلاس نقشه برداری با استفاده از مدرن‌ترین دوربینهای نقشه‌برداری‌و لوازم کامل تشکیل میشود .قبلا نامنویسی فرمائید .

کلاس حسابداری

دوره جدید کلاس حسابداری و دفترداری دوبل زیرنظراستاد محترم جناب آقای‌محمدحمیدی‌باسابقه‌تدریس در دانشگاه طهران با استفاده از ماشینهای برقی و دستی معروف فاسیت در کاخ دانش‌تشکیل‌میشود. قبلا نام‌نویسی فرمائید .

کلاس تکنیسین برق

دوره جدید کلاس تکنسین برق کاخ‌دانش باکاملترین وسائل‌ولوازم فنی و لابراتوار های مدرن از تاریخ ۴۸ر۲ر۲۰ تشکیل میشود .در این کلاسها شرکت کنید وبلافاصله با حقوق مکفی استخدام شوید . قبلا نام‌نویسی فرمائید .

کاخ دانش

خیابان فرانسه . کوچه مرجان . خیابان نادری پاساژ معتمد

جویای کار

راننده دوشخصی با معافیت دائم

مجرد برای بیست وچهارساعت‌جویای کار است . براهنمای ۴۵۷ روزنامه اطلاعات مراجعه‌شود

شخصی با داشتن

اطلاعات قضائی ووارد بامور دفتری‌و حسابداری برای تمام روز آماده‌کار است براهنمای شماره ۴۵۸ روزنامه اطلاعات مراجعه شود

گمشده

گم شده

دفترچه حساب درگردش صادره از بانك سپه شعبه مرکزی اردبیل‌بنام محمدتقی طالبی مفقود شده ازیابنده خواهشمند است بازارسرای اتفاق حجره سعید آقا کلایاغچی اطلاع و مژدگانی خودرا دریافت دارد تلفن ۵۵۸۵۸

گواهی موقت لیسانس

ایجانب مفقود شده یابنده‌بسازمان مرکزی دانشگاه تهران اطلاع‌دهد.
ابوالقاسم صالحی

کارت بازرگانی

این شرکت بشماره ۲۱۸۶۲ مفقود شده یابنده بتلفن ۴۶۰۰۷ مراجعه فرماید
شرکت تضامنی آقاسی‌پور وشریك

گذرنامه شماره

۸۵۹۷۴۴ر۴۶ر۶ـ۱۶ تهران بنام جلال‌نبی‌الحسینی‌درتاریخ۴۸ر۲ر۳ مفقود شده از یابنده تقاضا میشود به‌آدرس خیابان گرگان چهارراه معینیه تعمیرگاه گرگان داده و مژدگانی دریافت دارد .

توجه

کارت بازرگانی اینجانب‌ابوالقاسم یل‌شعار بشماره ۲۵۷۷۳ مفقودگردیده و از درجه اعتبار ساقط‌است

مجیدیار محمدی ۱۵

ساله (عکس‌بالا) ده روز است ازقشم بتهران آمده ودیگربازنگشته‌هرکس اطلاعی از وی داردخواهشمند است بتلفن‌های ۳۳۹۴۲۰ و۳۵۶۷۹۷ یا بکلانتری خبر دهد

جوادهادیوند

(عکس بالا) سه‌روز مانده بعید نوروز از منزل خارج و دیگر اثری ازوی خواهشمند است برای رفع نگرانی قیمت هرکس اطلاعی از نامبرده‌دارد والدینش به‌آدرس تهران خیابان دامپزشکی غرب ـ چهارراه جیحون مقابل بانك صادرات‌پلاك۷۴۹ یاتلفن ۹۵۵۹۶۷و یاباولین کلانتری‌خبردهد
استوار ۱ حسن هادیوند

آقای ابوتراب جواهری(عکس‌بالا) که کمی اختلال حواس نیز دارد از سه‌روز پیش درحوالی دخانیات‌تهران گم‌شده هرکس اطلاعی از نامبرده دارد خواهشمند است بنشانی خیابان قزوین شرکت دخانیات ایران قسمت انبارها کاظم‌جواهری و یامجیدیه ایستگاه پل خیابان جهان تربیت شماره ۱۰ یاتلفن ۸۱۴۱۷ یابکلانتری هاخبردهدو مژدگانی‌دریافت دارند.

شستشوی مبل وفرش

شستشوی مبل وفرش‌ساحل

نظافت مبلمان وپلیتر وسیله دستگاه برقی درجای خود تلفن ۹۵۶۰۶۵

شستشوی مبل و فرش‌ادیب

مبل و فرش و تشك های ماشین درجای خودتمیز مینماید تلفن۹۵۲۴۵۴

سرویس مبل شوئی نوین

نظافت مبلمان و فرش در منزل با دستگاه‌های اتوماتیك باموادخارجی تلفن‌های ۲۷۲۹۰ و۶۲۴۹۰۰
آ ـ ۴۹ ۱ـ۱۶

دوراکلین سرویس بین‌المللی آمریکا

خشك‌شوئی مبل و فرش .موکت صندلی و سقف اتومبیل درمحل‌با آخرین متد متداول درجهان وابسته به‌کارخانجات بزرك تاول‌ماسترایران تلفن۷۵۸۳۹۵و۷۵۸۳۹۶و ۷۳۶۸۳

شستشوی مبل و فرش گلین سرویس مهر مبتکر پیشرو

نظافت مبل و فرش درجای خودباموادآزمایش شده بادستگاه منحصربفرد تلفن ۹۵۲۵۴۶

درای کلین سرویس ایران DRY CLEAN

وابسته به‌سازمان تولیدی ژینوس خشك‌شوئی فرش ـ مبلمان واتومبیل درمنزل باآخرین نوع مواد شیمیائی تلفن۷۵۹۱۵۲

متفرقه

استودیو عکاسی روحانی

جالبترین عکسهای پرتر رامیتوانید از استودیو روحانی تهیه فرمائید مجسمه اول خیابان‌شاهرضا۴۱۶۱۸

تانکرسازی لوپ

تانکر از ۵۰۰ تا۵۰۰۰۰لیتر موجود است سفارشات ۴۸ساعته انجام‌میگردد خیابان قزوین تلفن ۹۵۹۴۱۴

قابل‌توجه باغداران‌وکشاورزان

انواع واقسام کود حیوانی‌موجوداست بنگاه صداقت‌مقابل‌سازمان کشتارگاه

کاه هرمقدار وبرای هرکجا

بوسیله تلفنهای ۷۶۵۴۴۳و۷۶۴۳۳۱ خیابان تخت‌طاوس شرقی جنب‌باشگاه بانك سپه پلاك ۱۱۵

دستگاه تلفن مرکزی

یکدستگاه تلفن مرکزی۲×۱۰ دست دوم خریداریم دارندگان با تلفن ۶۵۱۲۰ تماس بگیرند .
۱ـ۳ آ ـ ۴۸۷۵

SIEMENS

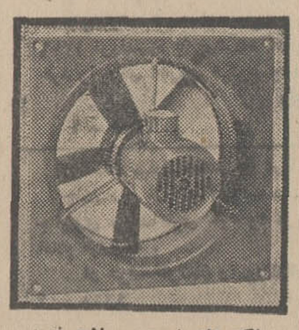

هواکش‌های زیمنس ساخت آلمان
الکتریکی گریشا تلفن۳۳۸۸۸۲

یکدستگاه موتور مولدبرق

بین ۴۰تا۷۰ کیلووات مورد نیاز می‌باشد لطفا بتلفن ۳۱۰۸۵۰ مراجعه شو
آ ـ ۴۳۹۵ ۱ـ۳

کرایه هر نوع ماشین‌تحریر

بنگاه فنی ناصر ـ تلفن ۷۵۶۲۰۵ دروازه دولت مقابل سعدی

کلینیك دامپزشکی وسالن زیبائی

حیوانات خیابان تخت طاووس نبش خیابان فرح جنوبی تلفن ۷۶۲۱۱۶
۱ـ۱۳ آ ـ ۳۹۰

چلوکباب لادن

از لذیزترین چلوکباب رابرای‌یك بار امتحان در لادن میل فرمائید. چلوکباب لادن با پارکینك مجانی از میهمانیهای خصوصی و عمومی برای ناهار و شام آماده پذیرائی می‌باشد . خیابان روزولت چهارراه تخت طاووس تلفن ۷۶۴۴۸۰
۱ـ۵ آ ـ ۴۹۶

تعدادی کامیون کمپرسی برای کار مداوم‌در تهران‌موردلزوم است باتلفن ۳۳۲۲۹۵ مذاکره‌شود

راهنمای پزشکی اطلاعات

متخصص بیماریهای ریوی وسل

دکتر هوشنك طبیب‌زاده ـ خیابان پهلوی نزدیك سینما مهتاب ۴۰۵۰۲

متخصصین فیزیوتراپی

دکتر قیصر درمان فلج‌ها ـ دردهای عصبی و عضلانی ـ رماتیسم و سیاتیك تخت‌جمشید چهارراه بهمار کوچه آفتاب تلفن ۷۶۵۶۱۴

درمان فلج ـ چی چشم و رماتیسم . فشار خون بیماریهای مزمن باروش هموپاتیك بیسابقه در ایران دکتر حسن‌بهره‌مند از دانشگاه‌هند با ۴۱ سال سابقه ـ سعدی شمال بیمه تلفن ۳۰۱۶۱۷و ۸۶۳۲۸

متخصصین بیماریهای پوست

دکتر خشنود ، متخصص‌بیماری‌های پوست
شاهرضا مقابل لاله‌زارنو تلفن ۴۹۶۳۲ پذیرائی با تعیین وقت قبلی

دکتر منصور وزیری‌دیپلم ناسیونال بیماریهای پوست‌ازدانشکده‌پزشکی پاریس . جاده قدیم شمیران جنب وزارت بهداری ۷۴۰۰۱ عصرها

متخصص بیماریهای جهاز هاضمه

بیماریهای معده ، کبد و روده، بواسیر بدون عمل جراحی دکتر رفیعی متخصص از دانشگاه پاریس ـ جامی اول کوچه پاریس تلفن ۴۸۱۸۹

متخصص بیماریهای زنان وزایمان

دکتر مسعود مفید
متخصص وجراح‌بیماریهای‌زنان وزایمان از برلین بامدرن‌ترین‌وسائل تشخیص اختلالات جنینی در هنگام آبستنی ، تلفن منزل ۸۵۲۱۵۷مطب ۶۰۸۵۲ خیابان رازی شماره ۸۵

متخصص بیماریهای داخلی

دکتر مظهری ـ داخلی ـ رماتیسم آلرژی دروازه دولت اول سعدی تلفن ۳۳۴۳۸۹ پذیرائی ۵تا ۸بعدازظهر

متخصص اورولژی

دکتر هادی صدری نائینی ـ جراح‌و متخصص بیماریهای کلیه و مجاری ادرار وتناسلی . پذیرائی ۵تا ۸ بعدازظهرنشانی شاهرضا ـ چهارراه کالج ـ تلفن ۶۹۴۰۷

متخصصین بیماریهای چشم

دکتر هوشنك برجیس جراح و متخصص چشم از آمریکا .
دارای تخصص در عینك نامرئی خیابان پزرگمهر شماره ۶ تلفن ۶۹۰۱۲
پذیرائی صبح و عصر

دکتر علی نبوی جراح و متخصص بیماریهای چشم
خیابان پهلوی پائین چهارراه شاه کوچه ملك ۲تا ۵ بعدازظهر

متخصص پلاستیك

دکتر رشتی متخصص جراحی زیبائی‌و پلاستیك‌میدان فردوسی ۳۱۲۵۱۰

دکتر سید محمد کاظم طباطبائی‌تجریش متخصص

واستادیار بیماریهای‌داخلی،میدان‌سرپل اول‌مقصودبك‌تلفن۸۵۳۵۶

متخصص بیماریهای اطفال

دکتردمضانخانی متخصص بیماریهای‌اطفال قلهك‌دولت‌عصرها۸۱۱۷۰

درمان بواسیر

دکترعباس نیك‌نژاد درمان بواسیر بدون عمل جراحی
فیستول وفیسور بامتد موثر پذیرائی عصرها در محل جدید : خیابان روزولت شمالی زیر تخت طاووس کوی مدائن پلاك ۳۵

متخصص بیماریهای رماتیسمی

دکتر ناصر برجیس صبح و عصر خیابان سپه چهارراه پهلوی

ترك تریاك و هروئین

دکتر صفائی با ۳۰ سال سابقه و متد جدید بستری و سرپائی‌سعدی شمالی جنب بانك بیمه ۳۰۴۱۵۳

ترك اعتیاد در یکی از زیباترین بیمارستانهای جهان با آخرین روش علمی در مدت هروز دکتر محمد دادخواه شماره ۶۰ لاله‌زار ۳۳۸۱۷۰

دکتر یحیی برجیس تلفن ۷۶۴۱۴۷ و۷۹۰۰۳۶

ترك اعتیاد طبق آخرین روش متد اول در آمریکا در پنج‌روز شاهرضا نزدیك میدان شهناز ـ جنب پمپ بنزین

کلینیك شبانه‌روزی و بدون تعطیل دکتر جوانشیر

مجهز به‌آمبولانس آکسیژن ـ آپروسل
شاهرضامقابل لاله‌زار نو تلفن ۴۹۶۳۲

کلینیك شبانه روزی قلهك جنب شهرداری تلفن۸۶۴۷۷

بیماریهای‌آمیزشی

دکتر یحیی صدری

بیماریهای آمیزشی و مجاری ادرار، میدان بهارستان‌خیابان صفی‌علیشاه

دکتر داوران ـ مجاری‌ادرار ـ آمیزشی ـ دروازه‌دولت صبح‌وعصر ۳۰۲۵۴۸

دکتر دانشگر امراض مقاربتی ومجاری ادرارسیه‌مقابل پستخانه۳۰۲۴۱۶

دکتر فرنوش‌داخلی پوست‌وتناسلی امیریه‌اول‌منیریه صبح‌وعصر۴۸۵۵۵

دکتر پولوسا امراض آمیزشی فردوسی شمالی کوچه صادق ۳۱۲۵۸۹

دکتر محمد رضا مسدد ـ بیماریهای آمیزشی ـ دروازه دولت ۳۳۴۳۸۹

دکتر جناب‌زاده بیماریهای آمیزشی خیابان‌منوچهری مقابل کوچه‌ژاندارك

دکتر معانی ـ بیماریهای آمیزشی ، فردوسی مقابل بانك ملی پس‌انداز

دکتر اردشیر کوچك پور

بیماریهای آمیزشی و مجاری ادرار چهار راه پهلوی سپه ۴تا۸بعدازظهر

داروخانه‌ها

داروخانه شبانه روزی پارس

جاده پهلوی شمال پارك ساعی تلفن ۶۲۰۲۷۹و ۶۲۹۴۹

داروخانه مهران خیابان شیروخورشید چهارراه استخر تلفن ۵۴۰۰۷

داروخانه‌شبانه‌روزی‌سلطنت‌آباد جاده سلطنت‌آباد۷۷۳۹۱۴

بیمارستان وزایشگاه کیان

درتمام مدت شبانه روز آماده پذیرائی ازبیماران محترم میباشد
جاده قدیم شمیران ـ ایستگاه دوراهی ـ تلفن : ۸۱۸۱۸

نیازمندیهای تهران

خرید و فروش اثاثیه

خرید

فرش کیهان تلفن ۷۶۳۷۷۶
انواع قالی وقالیچه کهنه‌ونو
مخصوصا قالی های سنگین قیمت‌را خریداریم متمنی است برای‌معاملات هرنوع فرش باسازمان فرش کیهان تماس بگیرید چون مشاور مامجانادر اختیار شماخواهدبود .

فرش رضوی تلفن ۷۶۴۸۰۰
روزولت میدان ۲۵ شهریور خریدار فرش‌های کهنه و نو صادراتی‌سنگین قیمت و فروشنده بهترین فرشهای‌نو کاشان‌می‌باشد برای هرنوع معامله باتلفن ۷۶۴۸۰۰ مکالمه‌فرمائید .

نمایشگاه فرش گلشن
تلفنهای ۶۲۸۳۵۵و۶۲۱۴۲۱
انواع فرشهای نو از تمام‌شهرستان ها موجود می‌باشد قیمت پاك کلام‌در ضمن فرش‌نو و کهنه خریداریم.
آ ـ ۳۷۴

فروشگاه ایران فرش
تلفن ۷۷۴۹۷۲
کلیه لوازم شما بهرمبلغ باشد بیشتر از سایرین نقد خریداریم

فروشگاه خالقی
تلفن های ۳۰۳۰۸۰ و ۳۵۲۰۹۰ فرش کهنه و نو و پخچال ، تلویزیون و لوازم منزل شما را خ یداریم

فروشگاه و نمایشگاه‌آسیا
یخچال ـ تلویزیون ـ اجاق گاز و فرش عادلانه خریداریم شاه ـ چهار راه پیروز تلفن ۶۱۲۸۳۲

فرش طوسی تلفن ۷۵۹۰۲۹
قالی و قالیچه کهنه شما رابرای صادرات از سایرین بهتر میخره

فروشگاه آرمان تلفن ۶۹۶۲۳
بهترین خریدار تلویزیون فرش چراغ‌گاز و هرنوع یخچال نفتی

فروشگاه‌بختیاری ۷۵۹۳۲۹
کلیه اثاثه منزل شما را بقیمت عادلانه در محل خریدار است .
۱ـ۱۵ ۱ـ۲۹۲

فرش‌فروردین تلفن ۴۳۰۸۵
بهترین خریدار فرش های کهنه ونو

فرش اردیبهشت‌تلفن۶۸۱۰۶۴
بهترین خریدار فرشهای‌نو کهنه
۱ـ۲۶ آ ـ ۳۱۱

فرش صدری تلفن ۷۶۵۲۹۲
بهار بالاتر ازبیمارستان شهربانی
۱ـ۳۰ آ ـ ۴۴۲

فروش

یکنفرخارجی بعلت‌مسافرت
به اروپا وسائل اطاق ناهارخوری و ۲ عدد قالی را بفروش میرساند تلفن۷۵۶۷۵۹
۱ـ۳ آ ـ ۴۵۰

کولر خرم
زیبا ، محکم باقدرت خنك کننده فوق‌العاده .نسیم بهاری را بخانه‌شما می‌آورد . نمایشگاه خرم فردوسی شمالی شماره ۶۸ تلفن ۳۳۸۶۴۶
آ ـ ۲۴۶ ۱ـ۳۰

در فروشگاه ۴۴۴
امیرآباد شمالی مقابل پمپ بنزین بهترین حصیرمتری ۲۲ ریال وانواع پرده کرکره . میل پرده .آکوستیك باتخفیف فوق‌العاده تلفن ۶۳۱۲۲۷

لوازم کولر
پمپ‌آب و کولر آمریکایی
۷۹۵ ریال شرکت لمك‌بامسئولیت محدود خیابان امیرکبیر پلاك ۱۲۲ تلفن ۳۳۵۱۴۲

صاحب امتیاز و مدیر مسئول
عباس مسعودی
خیابان خیام ـ ایران‌چاپ
تلفنخانه اطلاعات ۳۱۱۰۷۰ تا ۳۱۱۰۸۴
شعبه آگهی‌ها ۳۱۱۲۱۳
نیازمندیها ۳۱۱۲۲۰

نمایشگاه های مبل

پرده دوزی ارجمند ۳۳۷۳۷۰

پیراهن مبل ۳۳۹۵۰۵
تعویض پارچه مبل ۳۳۹۵۰۵
پرده دوزی شهرزاد ۳۳۹۵۰۵

تعمیرات

تعمیرگاه تلویزیون الکترون
تلفن ۷۶۳۶۸۲
آماده برای نصب کنورتور جهت فرستنده دولتی و آموزش وپرورش روی‌هرنوع تلویزیون‌و تعمیر تلویزیون آرسی‌ای ـ شاوب‌لورنس ـ تلفنکن‌ـ سیبرا ـ فیلیپس‌و سایرمارکهاسرویس مجهز و سیار درمنزل‌بویژه‌شمیرانات

تعمیرگاه تلویزیون غرب
۳۰ درصد تخفیف
جهت نصب کنورتور اتوماتیك‌آنتن وآنتن تمام کانال خارجی‌ـتعمیرانواع مارکهای تلویزیون باسرویس مجهز سیار تلفن ۷۵۴۵۰

سرویس تلویزیون گارانتی
تعمیر تلویزیونهای سیبرا R.C.A. اداجنرال‌الکتریك تلفونکن و غیره‌و نصب کنورتور تمام نقاط‌تهران‌بویژه شمیرانات تلفن ۶۲۸۳۷۱

شرکت مهندسین تلویزیون
سرویس سیار درتمام شهرتعمیرات انواع‌تلویزیون‌دستگاههای‌الکترونیك باکارمزدکم ۶۱۱۲۳۴

اهم الکترونیك سرویس
تعمیر تلویزیون‌های شاوب‌لورنس آر‌تی‌آی ـ فیلیپس ـ تلفنکن ـ گروندیك ونصب کنورتور ۶۲۴۸۱۷
۱ـ۳ آ ـ ۲۹۴

الکترو نیك
تعمیرانواع یخچال‌و کولر ۷۵۵۵۷۳
۱ـ۷ آ ـ ۴۱۹

موسسه پارس ا. پی
تعمیر یخچال آبگرمکن کولر با دستگاه مخصوص و مجهز هدایت شماره ۳۹۰تلفن ۳۳۶۳۸۹و۳۰۲۸۹۰
۱ـ۲۴ آ ـ ۳۴۰

شرکت تلویزیون سرویس
A.C.A ـ ۱ اسی تعمیرانواع تلویزیون ۳۱۳۲۷۸ و۳۱۳۲۶۲

موسسه فنی نوریکار
نصب و تعمیرات و رنك یخچال‌ـ کولر ـ اجاق‌گاز ـ آبگرمکن ـ ماشین لباسشوئی تلفن۴۰۶۶۰۴

تعمیرگاه فوبچیدر تلفن۷۲۳۳۶

نکنیسین آریا تلفن ۷۶۴۶۰۸
سرویس آبگرمکن و سرویس کولر و تعویض پوشاك

تعمیر انواع تلویزیون‌درمنزل
باتضمین تلفن ۷۶۰۱۴۹۵
آ ـ ۳۶۵ ۱ـ۲۶

تعمیرگاه پارس
نصب وسرویس کولر یخچال آبگرمکن لباسشوئی تلفن ۶۰۲۴۶۵۸
آ ـ ۴۴۳ ۱ـ۲۶

تعمیرگاه چارلی
کارشناسان ماتلویزیون ، یخچال ، ماشین رختشوئی شما را در منزل خودتان تعمیر می‌نمایند . تلفن : ۸۸۲۸۷۹

فروشگاه وتعمیرگاه طباطبائی
تلویزیون، رادیو وگرام شمارا با متخصص‌آزموده تعمیر مینمایدوهر چه احتیاج داشته باشید میتوانید خریداری نمائید تلفن ۷۹۱۳۰۳

نصب کولر

نصب کولر وکانال‌کشی ساختمان‌ـ تعمیر یخچال وآبگرمکن تلفن ۷۹۶۱۰۳

نصب و تعمیر کولرو
کانال‌کشی ساختمان تلفن ۷۶۰۵۲۶۴
آ ـ ۴۶۴ ۱ـ۳۰

کانال تهویه وفادار
نصب‌و سازنده کانال‌های‌داخلی و خارجی ساختمان
تهران جاده قدیم شمیران‌ایستگاه داودیه شماره ۱۰۵۰ تلفن۷۷۳۵۵۲
۱ـ۳ آ ـ ۴۸۲

معاملات املاک، مستغلات و اتومبیل

فروش

خرید وفروش اراضی نارمك
تهران پارس ـ پول شرطی
بازرگانی امینه تلفن ۷۹۰۰۹۰

یکباب مغازه
خواربار فروشی انتهای خیابان بهار نبش کوچه اتحاد بعلت تغییر شغل بفروش میرسد طالبین بمحل یاتلفن ۵۹۳۴۸ مراجعه نمایند

پهلوی دره قشلاق داودیه
قیطریه و لنجك عابدی ۸۵۰۰۹۵
۱ـ۲۶ آ ـ ۳۸۸

باغ فروشی حصارك کرج
بر جاده نزدیك‌بنگاه سرم‌سازی رازی ۱۵ هزار متر ۳۳۹۷۸۴بنگاه کوشان
۱ـ۳ ۱ـ۸۰۲۲

خانه‌های ویلائی ومستغلاتی
درجاده قدیم شمیران ۷۷۰۶۹۹
۱ـ۲۰ آ ـ ۲۴۶

۱۷۰۰۰ متر مربع زمین
براسفالت علیشاه‌عوض دونبش‌بفروش میرسد تلفن ۳۱۲۴۹۸ مراجعه شود
۱ـ۴ آ ـ ۸۳۸۶

فروش خانه ییلاقی در پلور
خانه‌سیصدمتری مشجرمحصوربا‌حمام لوله‌کشی‌باچاه آب آشامیدنی در بهترین نقطه تلفن ۹۵۱۸۲۳
۱ـ۵ آ ـ ۵۰۰۹

دره قشلاق داودیه چالهرز
دروس ـ قیطریه غروی ۸۶۱۸۱

خانه‌های ویلائی
و مستغلاتی‌درمحدوده‌تهران۹۵۹۰۶۹

روزولت ـ کوچه هتل سمیرامیس پلاك ۲۶
ساختمان ۳ طبقه بفروش میرسد. تلفن ۷۶۲۷۳۸
۱ـ۳ ۱ـ۴۸۱۳

زمینی بمساحت ۳۳۳متر مربع
سه بردر جاده قدیم شمیران‌مقابل پل رومی بالاتر از قیطریه قواره دوم بفروش میرسد بعد از ظهر ها بتلفن ۶۱۲۹۹۹ مراجعه‌فرمائید.
۱ـ۲ آ ـ ۴۸۵۹

شماره تلفن ۷۳
بفروش میرسد ـ ۶۲۱۳۵۹
۱ـ۲ آ ـ ۵۰۵۱

رستوران خانوادگی مدرن
در بهترین نقطه جاده‌پهلوی فروش یااجاره داده میشود . طالبین بین ساعت ٤و نیم الی ٥و نیم با تلفن ٦١١٤٦٩تماس حاصل فرمائید .
۱ـ۳ ۱ـ۹۷۷۲

زمین‌وویلادرشهریاشمیرانات
تعدادی ساختمان های مهندسی و شخصی ساز و باغات وزمین مشجر بابعادومتراژ مختلف درمنطقه‌پهلوی وزراء ـ محمودیه ـ الهیه‌ـنیاوران برای فروش عرضه‌می‌شودتلفن : ٤٠٠٠٠و٦٠٠٠٠
۱ـ۱۲ آ ـ ۴۸۰

زمین متری ٦٠ ریال
۱۵هزار متر جاه کرج نرسیده به کاروانسراسنك از خیابان دارویخش ودرمانگاه ۲۵شهریوراز اراضی‌شمالی وردآورد ۳۳۹۷۸۴بنگاه کوشان
آ ـ ۹۳۷۰

باغ برخیابان نیاوران
۲۱۰۰ متر باساختمان و تلفن اشجار قدیمی قابل تقسیم متری ۳۵۰تومان ۳۳۹۷۸۴ بنگاه کوشان
۹۳۷۲۷

عمارت فروشی زعفرانیه
خیابان منصور ۸۷۶۰ متر دارای هفت اطاق و تلفن اطاق خدمه آب‌تهران ۳۳۹۷۸۴ بنگاه‌کوشان

خانه ۳ اطاقه
نزدیك‌سینماجی ۸۵متر‌مربع باآب و برق ۲۴هزار تومان شماره تلفن : ۷۶۰۲۷۴۹
آ ـ ۹۳۵۴

مستغل فروشی درشمال‌شهر
باچهار هزارو دویست تومان اجاره بقیمت ۳۵۰ هزار تومان
در اختیار بنگاه کوشان ۳۳۹۷۸۴
۱ـ۲ ۱ـ۹۳۶۸

زمین با تلفن و آب وبرق
بقیمت متری ٦٥٠ تومان ۳۸٤ متر شمالی با۱۲ متر بربالای تخت‌جمشید نزدیك پمپ‌بنزین ۳۳۹۷۸۴ بنگاه کوشان
آ ـ ۹۳٦٦

باغ حافظ
هرچه کنی بکن مکن ترك من ای نگار من
هرچه بری ببر مبر ، سنك دلی بکار من
سنك دلی درکارهای نیك زیانهای غیر قابل جبرانی دربردارد که از آنجمله سنك‌دلی بکار بردن وزمین نخریدن درباغ حافظ است . بنابراین وقتی که چنین رویه‌ای نزد شاعر محکوم است ، ترك‌رویه بفرمائید . هرچه‌زودتر مخلص خودتان‌را بمنظور خرید زمین از قرار متری ۳۰ریال ،سرافراز فرمائید . به‌فارسیهاده‌درصد تخفیف داده میشود . تاتعیین آدرس بعدی که حتما خیابان کندی شمالی شماره ٤٥خواهد بود خیابان منوچهری پاساژ ساعتچی تلفن ۳۰۰۰۳ از ٥تا۸ بعدازظهر مراجعه فرمائید . روزهای ٥شنبه تعطیل‌است . ایام تعطیل از ۱۰صبح تا٦ بعدازظهر درباغ‌حافظ منتظرزیارتتان‌هستم
نصراله اهورهوش شیرازی

خریداری میشود

خانه فروشی مجاور دانشگاه بقیمت دویست هزار تومان
۲۵۲ متر بنای سه طبقه‌هشت اطاق و تلفن‌وحمام ۳۳۹۷۸۴بنگاه کوشان .
۱ـ۲ ۱ـ۹۵۲۲

فرمانیه
قطعات ۳٦۰ متری‌تفکیك شده‌آماده در فرمانیه متری ۲۱۰ تومان تلفن ۸۸۱۹۷۰ از ساعت ۳ تا ۸ بعداز ظهر
۱ـ۲ آ ـ ۴۹۱

قطعه زمینی بمساحت۵۸۵متر
واقع در چالهرز بفروش میرسد. خیابان قدیم شمیران مقابل‌بی‌سیم نبش ارفع تلفن ۷۷۱۵۰۷
۱ـ۳ آ ـ ۴۹۲

چند دستگاه مستغلات وویلا
در شمال شهر بفروش میرسددفتر هدیه تلفن ۷۷۱۵۰۸
۱ـ۳٦ آ ـ ۴۹۳

چنانچه مایلید یك باغ
بزرك مسکونی با درختهای میوه مرغوب در دو کیلومتری کرج (دو کیلومتری اتوبان) داشته باشید لطفا به‌تلفن ۷٦۱۵٦۷ مراجعه‌نمائید تاتوضیحات‌بیشتری‌باستحضار برسد
۱ـ۳ آ ـ ۴٦۸۱

در داودیه و فرمانیه
چند قطعه زمین بقطعات کوچك تقسیم و بفروش میرسد دفتر مازیار تلفنهای ۷۷۱۳٦۷ و ۷۷۲۵۰۴

زمینهای زعفرانیه دره‌قسلاق مکانیر وسعادت‌آباد، عباس آباد ، فرح زاد
را خریداریم بازرگانی جلالی خیابان پهلوی تلفن های ٦٢٦٤١١ ،٦٢٤١٩٣

دفترپارس خریدارزمین
و خانه‌های ویلائی مستغلات در عباس‌آباد وشمیرانات ۷٦۰۱۵۵۸

دفتر براتی شمیران
خیابان پهلوی باغ فردوس ۸۵۲۵۷۵

بازرگانی نراقی تلفن۸۴۱۴۲

قطعات گلشهر کرج‌خریداریم
تلفن ٦٤۰۷۰

خانه‌های شخصی‌سازیاکلنگی
شمال شاهرضا را خریداریم۳۱۰۱٦۹ و ۳۱۰۱٦۸

املاك حسینی ۸۵۲۰۰۲
دره قشلاق ولنجك خریداریم

اراضی تهران سرخریداریم
بتلفن‌های ۳۳۹۰٦۷ و۳۳٦۸۸ مراجعه فرمائید
۱ـ۵ آ ـ ٤٦۰٦

دفتر داد و ستد
مرکز معاملات املاك ومستغلات است برای خرید یافروش زمین ـخانه ـ ویلا مستغلات باتلفن‌های ۷۵۷۰۹۹و ۷۵۷۰۳۱ مذاکره فرمائید
۱ـ۱۳ آ ـ ۴۹۷

اراضی و منازل خیابان‌پهلوی
شمیران فورا خریداریم دفترمنصور تلفن ۸۵۱۱۵۳
۱ـ۲ آ ـ ۴۸۹

اهواز

اراضی کیان‌آباد ـ کوی‌زیتون ـ کوی گلستان و کلیه‌زمینهای واگذاری دولت بکارمندان را خریداریم .
خیابان‌شاه‌ساختمان‌آلومینیوم طبقه ششم دفتر خوزستان ـ پارس تلفن ٦٨٤٨٧
۱ـ۳ آ ـ ۴۸۹

اجاره داده میشود

قابل توجه موسسات
ساختمانی واقع در امیر آباد شمالی نرسیده به پمپ بنزین نو ساز دارای ۷۴ اطاق در چهارطبقه و نیم اجاره داده میشود تلفن ٦٨٠٤٧
۱ـ٤ آ ـ ٤٥٦

شاهرضا ببالا منازل اجاره
خریداری موجود تلفن ۴۲۳۸۲
۱ـ٥ آ ـ ۴۳۲

د ودستگاه آپارتمان
باشوفاژ و تهویه مطبوع و تلفن . عباس آباد نبش خیابان فرح‌جنوبی یکجا ویاجداگانه‌اجاره داده‌میشود تلفن ۷٦۰۷۷۹
۱ـ۲ ۱ـ۵۱۴۹

اجاره میشود

موسسه امور خارجیان
منازل شمارا بخارجیان اجاره میدهد تخت جمشید شرقی ۵۰۳ـ۷۱۷۸۲

چند دستگاه ویلای مدرن پنج‌شش اطاقه باتمام وسایل فرنگی‌درشمیران، دروس ـ گلستان ـ داودیه ـ کاوسیه ـ محمودیه ـ زعفرانیه ـ الهیه ـ نیاوران برای کارمندان یك شرکت خارجی فوری اجاره میشود تلفن ۴۸۹۹٦
۱ـ۴۱ آ ـ ۴۷۱

واگذار میشود

واگذاری سر قفلی باتلفن و برق‌رجوع شود بتلفن۵۷۳٦۴
نشانی خیابان شاه نبش شمالی چهارراه باستان پنج‌دهنه

مطب دندانپزشکی سابقه‌دار
باکلیه‌وسایل‌در قزوین‌بعلت‌مسافرت واگذار میشود تلفن ۳۵۲۳۳۴ و قزوین ۲۸۰۸
آ ـ ۵۲۲۱

فروشگاه اتومبیل

اوپل ٦٤ ال تمیز
بارادیو تلفن ۳۵۵۹۳٦
آ ـ ۹۷۸۰ ۱ـ۳

اولین بازار اتومبیل در ایران
خرید و فروش و معاوضه اتومبیل بقیمت روز و عادلانه انجام میشود سرچشمه توقفگاه کاروان۳۰۱۳۲۷

فروشگاه توکل جیپ‌ولندور
میدان باغشاه سمه تلفن۴۷۰۷۵

انواع‌فولکس واگنهای۱۹۶۹
را ازشرکت سهامی عباد خیابان امیرکبیر خیابان ملت تلفنهای ۳۰۴۱۸۱ و ۳۰۴۴۷۲ خریداری فرمائید
۱ـ۳۰ آ ـ ۳۷

جیپ لندرور استیشن
تمیز مدل ۵۷ و پلیموت استیشن تمیز مدل ٦۳ تلفن ۷۱۸۱۷
۱ـ۲ آ ـ ٤٨٦

اتومبیل پونتیاك «پرزین»
مدل ۱۹٦۵ بفروش میرسد تلفن ٦۹۷۹۸ بین ساعت ۸ صبح الی ٤ بعد از ظهر .
۱ـ٤ آ ـ ۵۲۱۱

فولکس‌واگن مدل ۵٦
بفروش میرسد تلفن ۴۹۷۱۳
۱ـ٤ آ ـ ۴۹۷

رحمتیان
مبتکر روکش تشك آماده اتومبیل در ایران
مرکز پخش سبزه میدان سرای خورشید نمایشگاه فروش خیابان فردوسی مقابل صندوق پس‌انداز ساختمان آفتاب‌شم قشماره۸ـ۱۰ـ۱۲ تلفن ۵۰۵۸۰

کرایه

رویال سرویس تلفن۶۲۸۹۹۵
باانومبیلهای آخرین مدل‌درتمام‌مدت شبانه‌روز باراننده وبی‌راننده‌درخدمت شماست

کاج بار
بارکش شهر وحومه بیمه اثاثیه منزل تلفن
۴۱۱۱۱ ٦۱۱۱۱۱

اتولوکس
اتومبیلهای تشر بفائی باراننده‌برای داخل وخارج تهران میدان فردوسی تلفن ٤٤٦٠٥ـ٦۱۱۲۷۰

اتومبیل کرایه

مرکز اتومبیل ایران
اتومبیلهای سواری آخرین مدل با راننده و بی‌راننده‌شبانه‌روزی برای داخل و خارج شهرتلفن‌های۷٦۵۵٤۲ و ۷۵۹۳۵٦

آسیار بار بارکش شهری
امیرآبا دشمالی تلفن ٦۳۳۱۳۵

شرکتهای ساختمانی

تهیه نقشه‌ونظارت ساختمان تلفن ٦۲۱۱۱۰و ٦۲۹۲۲۱

موسسه تزئیناتی نایت
کف‌پوش پلاستیکی و تزئینات کلیه ساختمان . تلفن ٦۹٤۱۱

برای ساختمان شما

نقاشی ساختمانی جانفدا
فوری ارزان باقسط ۷۸۱۹۷۷

رفع گرفتگی لوله ساختمان در ۲۰ دقیقه سازمان تراکم تلفن ۸۸۱٦۸۱

لوله بازکنی فاضل آب
باستگاه تراکم هوا
تلفن ٦۴٦۳۵

رفع گرفتگی برنوع لوله ساختمانی
بادستگاه تراکم هوا ـ تلفن ۷۸۷۲۷

لوله بازکنی فاضل‌آب بادستگاه تراکم هوالوله‌کشی‌آب‌ونصب سرویس‌های بهداشتی‌موسسه مسعود ٦٤٤٨۵

لوله بازکنی فاضل آب
باستگاه تراکم هوا
تلفن ۷۵٦٤۰۸

لوله بازکنی فاضل آب
باستگاه تراکم هوا
تلفن ۷٦۳۲۸٦

گرفتگی
هرنوع لوله فاضل آب بادستگاه تراکم هوا تلفن ٦٦۲۴۸

صدا گیری اتومبیل
دراسرع وقت بنازلترین قیمت شاهرضا پل چوبی‌جنرال سرویس پل‌تلفن ۷۱۸۱۷
آ ـ ۴۸۸ ۱ـ۲

پناهگاه کودکان
موسسه علمی ونمونه ایست جهت نگهداری وحمایت ازکودکانیکه دچارعقب‌ماندگی ذهنی و اختلالات عکلی و یاعدم سازش با محیط هستند
آدرس خیابان نیاوران ابتدای خیابان جاران تلفن ۸۸۰۰۱۰۵

برنامه سینماها

- **مایرلینك** ـ رنگی ـ ۷۰ میلیمتری ـ عمرشریف شهرفرنك (٦۲۷٦۲۸) ۱۱ـ۳ر۳۰ـ۶ر۳۰ـ۹ر۴۵
- **ایستگاه زبرا** ـ رنگی ـ سینه‌راما ـ راك‌هودسن آتلانتیك (٦۲۲۱۷۱) ۱۱ـ۳ر۳۰ـ۶ر۳۰ـ۹ر۳۰
- **کفشهای ماهیگیر** ـ رنگی ـ ۷۰ میلیمتری ـ آنتونی‌کوئین گلدن‌سیتی (٦۱۳۲٦۹) ۱۱ـ ۱۵ر۳ـ۱۵ر٦ـ۹ر۱۵
- **قلعه عقاب‌ها** ـ رنگی ـ ۷۰ میلیمتری ـ ریچارد برتون ـ پارامونت (۴۸۳۲۱) ۴۵ر۱۰ـ۴۵ر۲ـ٦ـ۱۵ر۹
- **شکارچی ماهر** ـ رنگی ـ کارتون سینه‌موند (۴۸۳۲۲) ۱۱ـ۳ـ۵ـ۷ـ۹
- **آناکارنینا** ـ رنگی ـ ۷۰ میلیمتری ـ تاتیاناساموئیلوا امپایر (٦۲۳۹۴۲) ۱۱ـ۳۰ر۳ـ۶ر۳۰ـ۹ر۳۰
- **جدال درنیمه‌شب** ـ رنگی ـ گریگوری پك دیاموند (٦۲۸۴۰۰) ۱۱ـ۳۰ر۳ـ۳۰ر۵ـ۷ر۳۰ـ۹ر۳۰
- **جوانان زیر آفتاب** ـ رنگی ـ رومیناپاور ـ ال‌بانو ریولی (۷۵۷۷۷۷) ۱۱ـ ۳۰ر۳ـ ۳۰ر۵ـ ۳۰ر۷ـ ۹ر۳۰
- **عشق دبورا** ـ رنگی ـ کارول‌بیکر ـ ژان‌سورل پولیدور (٦۴۵۸۵) ۳۰ر۱۱ـ۳۰ر۳ـ۳۰ر۵ـ۳۰ر۷ـ۹ر۳۰
- **تنها راه پیروزی** ـ سینماسکوپ ـ رنگی ـ جرج‌هیلتون رادیوسیتی (۴۳۳۲۰) مولن‌روژ (۷۲۹۲۹) ۱۵ر۱۱ ـ ۳ر۳۰ ـ ۳۰ر۵ـ ۹ر۴۵ ب.ب (٦۹٦۴۱) ۳۰ر۱۰ ـ ۲ ـ ٤ ـ ٦ـ۸ـ۱۰ لیاگارا (٦۵۳۰۷) ۱۱ ۳ـ ۵ـ۷ـ۹ سیبلا (۳۳٦۴۲٤) ۳۰ر۱۰ـ۳۰ر۲ـ۴۰ر۳ـ۳۰ر٦ـ۳۰ر۸
- **عشق آفرین** ـ کتایون ـ عارف ـ بهمینار پلازا (٤٤۲۵۵) ری (۲۲۵۷۸) فردوسی (۳۳۵۷۸٤) پرسپولیس (۵۸۱۰۸۳) ستاره (۵۸۷۲۱) ۹ـ ۱۱ـ ۱ـ ۳ـ ۵ـ۷ـ۹ همای (۳۱۱٦٤) کیهان (۹۵۷۳٦۰) مراد (۷۳۳۸۲) ماندانا (۷۹۹۸۲) شرق (۵٤۰۷٤) ناتالی (۹۵٤۵۳٤) دریا (۷۹۱۷٤٦) ۳۰ر۱۰ ـ ۳۰ر۲ـ۴۰ر۳ـ۳۰ر٦ـ۸ر۳۰
- **شکوه‌جوانمردی** ـ رنگی ـ آرمان‌ـفردین‌ـفروزان‌ـشهلا روز (۷۹۷۹٦) ۳۰ر۲ـ۳۰ر۴ـ۳۰ر٦ـ۸ر۳۰
- **۷ مرد دلیر** ـ سینماسکوپ ـ رنگی ـ راجربراون ایفل (۳۱۱٤۷۷) ۱۰ـ۱۲ـ۲ـ٤ـ٦ـ۸ـ۱۰
- **دیار پیامبران** ـ رنگی ـ مستند دنیا (۳۳۳۸۱۲) فلور(۲۸۰۹٦) ازانوس (۲۷۹۷۱)آستارا(۸٤۰۲۲) ۳۰ر۱۰ـ۳۰ر۲ـ۳۰ر۴ـ۳۰ر٦ـ۸ر۳۰
- **پارتی ساحلی** ـ سینماسکوپ ـ رنگی ـ دورتی‌مالون پلازا (٤٤۲۵۵) ۱۱ـ۳ـ۵ـ۷ـ۹
- **یك‌مرد ، یك طپانچه** ـ رنگی ـ گلن‌فورد ادئون (۳۳۸۱۱۸) ۳۰ر۱۰ـ۳۰ر۲ـ۳۰ر۴ـ۳۰ر٦ـ۸ر۳۰
- **سقوط امپراتوری‌رم** ـ سینماسکوپ ـ رنگی ـ سوفیالورن کاپری (٤۸٤۰۱) ۱۱ـ۳ـ ۱۵ر٦ـ ۳۰ر۹ تاج (۳۱۳۸٦٤) ۱۰ ـ ۱ـ٤ـ۷ـ۱۰
- **سفر طولانی** ـ گلن‌فورد ـ جرج هامیلتون سانترال (٤۸٦۸٦) ۱۱ـ۳ـ۵ـ۷ـ۹ر۱۵
- **چهارسوار کهکشان** ـ سینماسکوپ ـ رنگی متروپل (۳۳۹٤۱۰) ۳۰ر۱۰ـ۳۰ر۲ـ۳۰ر۴ـ۳۰ر٦ـ۸ر۳۰
- **باندولرو** ـ رنگی ـ دین‌مارتین ـ جیمزاستوارت یارك (۳۳۹٦۳۷) ۹ـ۱۱ـ۱ـ۳ـ۵ـ۷ـ۹
- **گرگ سیاه** ـ سینماسکوپ ـ رنگی ـ اگنس‌اسپاك اونیورسال (٦٦۹۵۳) ۱۵ر۱۱ـ۱۵ر۳ـ۱۵ر۵ـ ۷ر۱۵ ـ ۳۰ر۹ الوند(۳۵٦۵۳۸) حافظ (۳۳٤۰۷٤) لیدو (۹۵۱۲۸۲) داریوش (۲٦۲٦۵) ۳۰ر۱۰ـ ۳۰ر۲ـ ۴۰ر۳ـ ۳۰ر٦ـ ۸ر۳۰ رویال (۴۹۷۸۵) ۱۵ر۱۱ـ۳ر۱۵ـ ۱۵ر۵ـ ۷ر۱۵ـ ۹ر۱۰
- **زیبای دزد** ـ رنگی ـ تونی‌کورتیس ـ پایپرلوری ایران (۳۳٦۳۵٤) ۱۰ـ ۱۲ـ۲ـ ٤ـ ٦ـ ۸ ژاله (۳۰٤۱۲۰) ۳۰ر۱۰ـ ۳۰ر۲ـ ۴۰ر۳ـ ۳۰ر٦ـ ۸ر۳۰ لپتون (۲٦۰۱۳٦) ۱۱ـ ۱ـ۳ـ۵ـ۷ـ۹
- **هوس درصبح تابستان** ـ سینماسکوپ ـ رنگی ـ بولوار (٦۰۲۹۲) ۱۱ـ۲ـ٤ـ٦ـ۸ـ۱۰
- **آرزوی فرزند** ـ رنگی ـ میناکوماری ـ محمود‌ـممتاز اروپا (۳۰۳۱۷۹) میامی (۷۴۳۲۹) ۱۱ـ ۱ـ ۳ـ ۵ـ ۷ـ۹ دیانا (۴۷۳٦۵) ۱۱ـ ۳ر۳۰ـ ۵ر۳۰ـ ۷ر۳۰ـ ۹ر۳۰ رکس (۳۳۵۲۹۳) سیلوانا (۳۳۳۷۷۷) اسکار (۹۵۰۸۹۸) ۳۰ر۱۰ـ ۳۰ر۲ـ۴۰ر۳۰ـ ٦ر۳۰ـ ۸ر۳۰ آسیا (۴۲۹۰۹) ۱۵ر۱۱ـ ۱۵ر۳ـ ۱۵ر۱۵ـ ۷ر۱۵ـ ۹ر۱۵ تیسفون (۹۳۸۸۲) سابنا (۳۵۲٤٤۲) ۱۰ـ۱۲ـ۲ـ٤ـ٦ـ۸
- **زوربای یونانی** ـ سینماسکوپ ـ آنتونی‌کوئین ماژستیك (٦۸٤٦۱) ۱۱ـ۳ـ۵ـ۷ـ۹
- **فریاد نیمه شب** ـ فردین ـ آرمان ـ پروین‌غفاری مونت‌کارلو (۷۹۷٤۱) ۳۰ر۱۰ ـ ۳۰ر۲ـ۳۰ر۴ـ۳۰ر٦ـ۸ر۳۰
- **زن وسواسی** ـ سینماسکوپ ـ رنگی ـ رکس هریسون گلدیس (٦۲۸۷۱۳) ۲ـ۴۵ر۳ـ۳۰ر۵ـ۳۰ر۷)(۳۰ر۹بزبان‌اصلی)
- **کلئوپاترا** ـ سینماسکوپ ـ رنگی ـ الیزابت تیلور فری (۹۵۳۳۳٦) ۳۰ر۱۲ـ۳ـ٦ـ۹
- **دره‌گناه** ـ رنگی ـ بارا باراپرکینز ـ پائی دوك آریا (۳۳۹۸۸٤) ۹ـ۱۱ـ۱ـ۳ـ۵ـ۷ـ۹
- **سرزمین‌گناه** ـ روسانا پودستا ـ ماگالی نوئل کسری (۷۵٦۹۳۹) ۱۱ـ۳ـ۵ـ۷ـ۹
- **یك‌گلوله برای ۱۰ تفنگدار** ـ بهترین‌سالهای لورل‌وهاردی البرز (۳۰٤۲۵۸) ۳۰ر۸ـ ۳۰ر۱۱ـ ۳۰ر۲ـ ۳۰ر۵ـ ۳۰ر۸ـ۱۰
- **زنم دلخور شده** ـ سینماسکوپ رنگی ـ بوب‌هوپ مهتاب (٤۷۷۷۷) ۱۱ـ۳ـ۵ـ۷ـ۹
- **رام کردن زن سرکش** ـ رنگی ـ الیزابت‌تیلور پانوراما (۷۹۳۵۷۰) ۳۰ر۱۰ـ۱ـ۳۰ر۳ـ۱۵ر٦ـ۹
- **سلاطین آفتاب ـ لوطی‌قرن بیستم** مشعل (۳۳۳۸۲٦) ۹ـ۱۲ـ۳ـ٦ـ۹
- **جاسوس دوجانبه** ـ رنگی ـ ویلیام هولدن ـ لیلی‌پالمر پردیس ۳۰ر۱۰ـ۱۲ر۳۰ـ۲ر۳۰ـ۴ر۳۰ـ٦ر۴۵ـ۸ر۴۵
- **روزیکه ماهیها میمیرند** ـ سینماسکوپ ـ رنگی ـ تخت‌جمشید (۴۳۵۵۰) ۳ـ۵ـ۷ـ۹

رشد کودک فقط قد کشیدن نیست!

مواد مورد نیاز بدن را باید از راه تغذیه صحیح تامین کرد رشدقددر پسر هاودخترهایکسان است

مسئله رشد کودکان از جمله مسائلی است که امروزه مورد توجه خانواده ها و مسئولان اجتماعی است تا روشی بکار برده شود که کودک مواد مورد نیاز بدن خودرا از راه تغذیه کسب نماید تا تعویقی در رشد او بوقوع نپیوندد.

در ذیل مطالبی از آقای دکتر علیقلی لقمان ادهم مدیر عامل انجمن ملی حمایت کودکان دراین زمینه درج گردیده است تا مادران هرچه بیشتر به احتیاجات بدنی کودکان خود وقوف یابند و نیاز های تغذیه‌ای او را از طرق صحیح مرتفع سازند.

***

رشد کودک از بدو تولد تا ۲ سالگی بسیار سریع است بطوری که وزن وی از ۳ به ۱۲ کیلو میرسد و قد از ۵۰ سانتیمتر به ۸۰ سانتیمتر فزونی می‌یابد.

وزن کودک در هر سال بین ۱٫۵ کیلو تا ۳ر۲ کیلو افزایش پیدا میکندبطوری که وزن کودک در ۲ سالگی به ۱۲ کیلو رسیده و در ۱۲ سالگی بحدود ۲۵ کیلو می رسد.

رشد قد که در سال اول زندگی ۲۰ سانتیمتر میباشد در سال دوم فقط در حدود ۱۰ سانتیمتر قد بلندتر میشود و از آن پس رشد تا ده سالگی هر سال ۵ تا ۷ سانتی‌متر فقط افزایش پیدا میکند.

رشد قد در نزد پسر ها ودختر ها یکسان است.

● کالریهای مورد نیاز

مقدار کالری لازم به تدریج از بدو تولد رو به فزونی میرود به طوری که کالری مورد احتیاج در ۲ سالگی معادل ۹۰۰ کالری بوده و در سالهای بعد تا ۱۰ سالگی همه ساله تقریبا ۱۰۰ کالری بدان افزوده میشود از ۱ تا ۱۳ سالگی یعنی شروع بلوغ در هر سال ۲۰۰ کالری اضافی ضرورت پیدا میکند.

کالری لازم بوسیله مواد غذائی مختلف تامین میشود. هر گرم چربی درحدود ۹ کالری و هر گرم مواد قندی یا گلوسیدی ٤ کالری و هر گرم پروتیدها نیز ٤ کالری حرارت ایجاد میکنند.

برای آنکه عمل رشد انجام گیرد (البته منظور از رشد فقط قد کشیدن کودک نیست بلکه افزایش قد و وزن همراه با تکامل غدد‌های مترشحه درونی و متابولیسمی است) و بخصوص عمل رشد تکامل یابد بایستی نظارت دقیقی درتعادل غذائی و بخصوص در کمیت و کیفیت آن بعمل آورد.

افراط درغذا مانند کمبود آن مضراتی در پی دارد و بدین جهت بایستی احتیاج غذائی حقیقی کودک را مشخص و تامین نمود.

● کودکان دبستانی

درجیره غذای دانش آموزان دبستانی باید مانند سایر افراد مواد لازم گنجانیده شود. این مواد عبارتند از مواد گلوسیدی یا قندی ـ لیپیدی یا چربی ـ پروتیدی یا گوشتی ـ مواد معدنی یا آسید های امینه ـ ویتامینها.

● مواد لازم

مواد قندی دارای اثر کالری زا و نیرو بخش میباشند. مواد گوشتی و معدنی مواد سازنده بدن بوده و در حقیقت برای ساختن و ترمیم بافتهای بدن بکار میروند.

نسبت هر یک ازاین مواد در جیره غذائی کودکان بطور تقریب برای هر کیلو وزن بدن از ۲ تا ۱۳ سالگی در حدود: ۳ گرم مواد چربی (لیپیدها) ۸ـ۱۰ گرم مواد قندی (گلوسیدها) ۲ گرم مواد گوشتی (پروتیدها) میباشند.

این مقدار پروتید بعقیده عده‌ای بیش از حد لزوم است درصورتیکه عده دیگر این مقدار را کاملا ضروری میدانند. مقدار لازم پروتیدها را با غذاهای حیوانی و یا گیاهی میتوان برای بدن تامین نمود.

پروتیدهای حیوانی که بصورت شیر و فرآورده های آن تخم مرغ و اقسام گوشت مصرف میشوند هضم و جذب آنها برای کودکان بهتر و آسانتر انجام میگیرد ولی پروتیدهای گیاهی که از حبوبات و دیگر سبزیها بدست می‌آید بنظر میرسد برای بدن سمیت کمتری داشته باشند.

● اهمیت شیر

شیر یکی از غذاهای ارزنده ومفید برای تمام دوران کودکی است و مقدار لازم آن برحسب سنین مختلف فرق می‌کند. تا ۲ سالگی ½ لیتر در روز و پس از آن تا نیم لیتر جیره کافی برای بدن خواهد بود.

ضرورت مصرف گوشت و اهمیت آن کمتر از شیر نیست بطور کلی ۸ تا ۱۰ گرم برای هرسال سن ودرهر روز کافی خواهد بود. پروتیدهو لیپید ها بوسیله فرآورده های شیر مانند کره و پنیر تامین میشوندو بمحض آنکه کودک بتواند پنیر بخورد و آنرا دوست بدارد باید آنرا بغذای کودک افزود تخم مرغ غذای بسیار خوبی است ولی گاهی ممکن است موجب بروز پدیده‌های آلرژی شود تخم مرغ را میتوان بصورت پخته و سفت و یا مخلوط با مواد قندی بصورت شیرینی یا ماکارونی و امثال آن مصرف نمود وبدین ترتیب عوارض عدم تحمل را تا حد قابل ملاحظه از میان برد.

امروزه معتقدند لااقل ۵۰٪ پروتید مورد لزوم باید ازنوع حیوانی باشد واین حداقل مقدار پروتیدی است که بعنوان پروتید ایمنی بخش نامیده میشود.

● مضرات مواد غذائی

فزونی مصرف مقدار پروتید بخصوص پروتیدهای حیوانی ممکن است موجب اختلالاتی نظیر سوء هاضمه وافزایش ازت خون و دفع آلبومین از ادرار گردد یا آنکه موجب شدت آرتری‌ـ تیسم و اختلال کبدی گردد.

گلوسیدها قسمت اصلی جیره غذائی را تشکیل میدهد و بصورت نان. برنج. ماکارونی و فرآورده‌ـ های مشابه آن شیر. حبوبات. سیب زمینی. سبزیجات تازه بدن میرسند. معمولا کمبود گلوسیدها در جیره غذائی اشکال ایجاد نمی کند بلکه مصرف بیش از حد آنها ممکن است موجب اختلالات تغذیه و کاهش مقاومت بدن و کرم خوردگی دندان گردد.

بنابراین باید از خوردن بیش از حد نان. قند و آب نبات و شیرینی زیاد جلوگیری کرد.

فزونی مصرف مواد چربی که توسط شیر. کره و دانه های روغنی به بدن میرسند ممکن است منجر به آسیدوز یعنی پیدایش آستون درخون و یا چاقی گردد.

● مواد معدنی

مواد معدنی برای رشد عمومی بدن و بخصوص برای استخوانها ضروری است مانند فسفر و کلسیم و سدیم و پتاسیم در تعادل مایعات بدن وید در متابولیسم عمومی و سوخت وساز بدن و آهن و مس و کبالت در عمل خونسازی دخالت دارند. احتیاج به کلسیم در نزد نوجوانان نسبتا زیاد است. و بحدود ۱٫۴ گرم در روز میرسد نسبت کلسیم بفسفر بایستی در غذاها مشخص باشد و در سنین مختلف این نسبت تغییر میپذیرد.

بنابراین در کنار مواد غذائی فسفردار که به آسانی در دسترس قرار دارند مانند غلات و نان بایستی مواد غذائی حاوی کلسیم رامانند شیر پنیر بی چربی. زرده تخم مرغ. میوه جات ـ خشک. میوه های روغن‌دار مانند پسته. بادام. گردو. حبوبات و مشکلات بجیره غذائی کودک افزود. آهن لازم بوسیله اسفناج و جعفری ببدن میرسد.

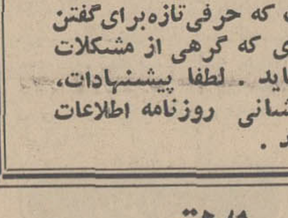

سخنی با خواننده

صفحه زنان روزنامه اطلاعات در اختیار کلیه بانوان و دوشیزگانی است که حرفی تازه برای گفتن دارند و عقیده و پیشنهادی که گرهی از مشکلات روز زنان کشور ما بگشاید. لطفا پیشنهادات، آثار و نامه‌های خود را بنشانی روزنامه اطلاعات صفحه زنان ارسال فرمائید.

ستون قلب‌های شکسته به زنان و مردانی اختصاص دارد که بخواهند مشکلی از مشکلات خود را با مادر میان بگذارند. در صورت تمایل به مکاتبه نامه های خودرا به آدرس صفحه زنان روزنامه اطلاعات ارسال دارید.

پرستار پدر!

کتابهایم بگوشه اتاق رویهم ریخته است و من زانو بغل در گوشه‌ای دیگر چمباتمه زده ام و مات ومبهوت کتاب‌هارا تماشا میکنم

ازاین روز های پر ازغم زندگی سخت بیزارم مثل اینست که کسی گلویم را میفشارد.

برای خودم هزار نقشه کشیده بودم و بسیار به آنها فکر میکردم خودم را درلباس های بلند و سیاه پایان دوره تحصیل دانشگاه بار ها دیده بودم و حتی در آن لحظات رویائی همین احساس غرور مرا شاد میکرد.

ولی این روزها پدرم سخت مریض است. مادرم ازهمان دوران کودکی ما را ترک کرد وبه امید خدا گذاشت و من مثل یک پرستار این روزها باید از او مراقبت کنم. روزها اگر بهمین نحو بگذرد وپدر این بار از بستر بیماری باین زودیها بلند نشود معلوم نیست که سرنوشت من چه خواهد شد باید آخرین روز های تحصیل را به امان خدا بگذرانم و لای کتابها را باز نکنم ویا اینکه خدا لطفی می کند ومرا ازاین نگرانی نجات میدهد ولی این روزها بیش از همیشه کم مهریها و بی‌ـ توجیهای مادرم بنظرم می‌آید چون اگر او ما را تنها نمی گذاشت منهم مثل سایر همکلاسیهایم این روز ها عوض پرستاری درس می‌ـ خواندم!

فرانک ـ محصل سال ششم دبیرستان

رجوع در طلاق

مسئله رجوع بعد از طلاق از جمله مواردیست که در بعضی خانواده‌ها ایجاد نگرانی واشکال کرده است از این نظر مقاله‌ای از آقای محمد امین‌پور که در این زمینه تهیه شده در ذیل درج میگردد تا اگر در بین دوستان و اقوام خوانندگان عزیز صفحه زنان چنین مواردی وجود دارد از نظر قانونی رفع اشکال گردد.

بعضی از خانمها میگویند شوهرم مرا طلاق داد و بعد رجوع کرد. مدتی است که با او زندگی میکنم و حالا که اختلاف پیش آمده است میگوید توزن من نیستی.

برای روشن شدن امر بقانون مدنی مراجعه میکنیم.

طلاق بردونوع است بائن ورجعی.

در طلاق بائن برای شوهر حق رجوع نیست.

ماده ۱۱۴۸ می‌گوید، درطلاق رجعی برای شوهر درمدت عده حق رجوع است. ماده بعدی صراحت دارد که رجوع در طلاق بهرلفظ یا فعلی حاصل میشود که دلالت بر رجوع کند مشروط براینکه مقرون به قصد رجوع باشد.

در ماده یک قانون ازدواج مصوب ۱۳۱۰ـ ۱۳۱۶ گفته شده است «در نقاطی که وزارت عدلیه معین و اعلام مینمایند هر ازدواجو طلاق ورجوع باید دریکی از دفاتری که مطابق نظامنامه های وزارت عدلیه تنظیم میشود واقع و به ثبت برسد» زن در دفتر رسمی عقد شده و همانجا طلاق گرفته ولی متوجه نیست که رجوع نیز باید رسمی باشد و در دفاتر مذکور منعکس گردد. زندگی این زن و شوهر از نظر شرعی خالی از اشکال است ولی از نظر قانونی صحیح نیست.

قانون از چنین زنی حمایت نمیکند و مستحق نفقه نیست واز شوهر خود ارث نمی برد.

البته راه بسیار طولانی درحدود ماده یک قانون ازدواج و دادگاه شهرستان و دادگاه شرع بروی زن بازاست که بتواند رجوع را اثبات کند، ولی قدم گذاشتن دراین راه شبیه کارکسانی است که شب درخانه رابازمی گذارند وسپس از جهت سرقت اموال خود شکایت می کنند

اگر مرد مدعی شد که درزندگی مجدد با زن قصد رجوع نداشته است روابط آنها نامشروع تلقی میشود و بیچاره فرزندی که ثمره چنین روابطی است. اگر مرد کارمند دولت بود اداره بازنشستگی این زن وبچه را ورثه او حساب نمیکند و آنها را مستحق دریافت وظیفه و مستمری نمیداند.

غرض از این بحث هشدار به زنهائی است که از شوهر خود طلاق میگیرند و توجه ندارند که رجوع نیز باید مثل ازدواج و طلاق ثبت شود. پس اول ثبت دوم اقدام برجوع

جلسه مجمع عمومی سالانه شرکت سهامی شکر

در ساعت ٤ بعداز ظهر روز دو شنبه ۲۶ خرداد ۱۳۴۸ در محل شرکت «خیابان شاهپور علیرضا شماره ۱۳» تشکیل و از صاحبان سهام دعوت میشود که در وقت مقرر حضور بهمرسانند.

دستور جلسه:

۱ـ تصویب ترازنامه
۲ـ انتخاب بازرس
۳ـ رسیدگی به پیشنهادات هیئت مدیره و سایر اموری که طبق اساسنامه بعهده مجمع عمومی میباشد.

آگهی مناقصه شماره ٤

نیروی هوائی گاز هلیوم از طریق مناقصه خریداری مینماید پیشنهاد دهندگان می‌توانند بامراجعه بستاد فرماندهی نیروی هوائی خیابان فرح‌آباد و دریافت برگ شرایط و مشخصات خودرا برطبق مفاد مندرج دربرگ شرایط تنظیم تا ساعت ۱٤ روز ٤ر۳ر۴۸ بدفتر آجودانی ستاد فرماندهی نیرو تسلیم نمایند م الف ۱٤۰۷

۱ـ ۲ آ ـ ۹۷۳۲ نیروی هوائی

اطلاعیه

اتحادیه جواهر. طلا. ساعت و نقره وابسته به اطاق بازرگانی تهران

همکاران محترم

نظر باینکه مدت مسئولیت دوساله هیئت مدیره اتحادیه در خرداد ماه جاری منقضی خواهد شد و در آتیه نزدیکی تاریخ انجام انتخابات هیئت مدیره از طریق جراید باطلاع همکاران گرامی خواهد رسید.

لذا بدینوسیله توجه کلیه صنوف وابسته به اتحادیه را منعطف میسازد که چون فقط افرادی مجاز بشرکت در انتخابات و دادن رای خواهند بود که دارای کارت عضویت اتحادیه و کارت تمدیدی اطاق بازرگانی تهران میباشد و با عنایت باین امر که ممکن است پس از اعلام آگهی انتخاباتی فرصتی جهت تحصیل کارت عضویت و تمدید آن باقی نباشد از کلیه علاقه‌مندان بشرکت درانتخابات تقاضا میشود در اسرع وقت جهت تحصیل و یا تمدید کارت عضویت خود به اتحادیه مراجعه فرمایند.

با تقدیم احترامات ـ رئیس اتحادیه صمدرضوان

آ ـ ۵۰۷۳

آگهی تشکیل مجمع عمومی

مجمع عمومی عادی شرکت سهامی صادرات پسته ایران در ساعت ۹ صبح روز چهار شنبه چهاردهم خرداد ماه ۱۳۴۸ در مرکز شرکت (سرای امید ـ تهران) تشکیل می شود از کلیه سهامداران یا نماینده تام‌الاختیار آنها دعوت میشود که در روز مزبور حضور بهمرسانند

دستور جلسه.

۱ـ تصویب ترازنامه عملکرد سال ۱۳۴۷ ـ

۲ـ انتخاب بازرسان

شرکت سهامی صادرات پسته ایران

آ ـ ۵۱۴۷

تاریخ ۱۰ر۱۰ر۴۷ شماره ۱۸۹۳۶

آقای هوشنگ ایزدی دارای شناسنامه شماره ۸۷۹ صادره از حوزه ۱ بابل متولد ۱۳۱۶ بابل مدعی است گواهینامه موقت شماره ٤۱۳۰ـ ۱۹ دی ۱۳٤٤ صادره از دانشگاه تبریز متعلق بایشان مفقود شده این آگهی درسه نوبت ظرف شش ماه (هردو ماه یکمرتبه) منتشر میشود تاهرکس آنرا پیدا کرده است و یا از وجود آن درجائی مطلع است مراتب را باداره کل آموزش دانشگاه تبریز اطلاع دهد توضیح اینکه گواهینامه مزبور پس از دوماه از تاریخ نشر آخرین نوبت آگهی فاقد اعتبار می‌باشد.

مدیر کل آموزش دانشگاه تبریز ناصر مجتهدی

۳ـ۳ آ ـ ۳۱۹۰۳

دعوتنامه مجمع عمومی شرکت نقشه‌برداری فیبا با مسئولیت محدود

از کلیه شرکاء شرکت نقشه‌برداری فیبا با مسئولیت محدود دعوت میشود که بمنظور تعیین هیئت مدیره و انتخاب مدیر یا مدیران عامل شرکت و اتخاذ تصمیم در سایر امور شرکت و تعیین خط مشی آینده شرکت بموجب اجازه ماده ۷ اساسنامه در ساعت ۵ بعداز ظهر روز شنبه مورخ ۱۰ر۳ر۴۸ در محل شرکت واقع در خیابان شاه عباس کبیر شماره ۲۷ حضور بهمرسانید.

شرکت نقشه‌برداری فیبا با مسئولیت محدود

آ ـ ۵۱۹۹

آگهی

بخش فیزیک دانشکده ادبیات و علوم دانشگاه پهلوی برای سال تحصیلی ۴۹ـ۴۸ تعدادی دانشجوی واجد شرایط برای دوره M.S فوق لیسانس با شرایط زیر می پذیرد.

۱ـ دارابودن درجه لیسانس فیزیک

۲ـ ارسال ریز نمرات دوره دانشکده و فتوکپی دانشنامه اگر موجود باشد.

۳ـ تسلط بزبان انگلیسی

٤ـ داشتن دفترچه خاتمه خدمت یا معافی دایم از آن

۵ـ معرفی نامه از سه نفر اساتید خود

تبصره ـ در صورتیکه داوطلب کارمند دولت باشد در صورت پذیرفته شده باید گواهی مرخصی از اداره مربوطه برای مدت تحصیل را با سایر مدارک در موقع ثبت نام تسلیم نماید.

داوطلبان می‌توانند از تاریخ انتشار این آگهی تا اول شهریور ۴۸ برای دریافت فرم درخواست و کسب اطلاعات لازم به بخش فیزیک واقع در دانشکده ادبیات و علوم دانشکده پهلوی مکاتبه نمایند.

آ ـ ۹۶۷٤ دانشگاه پهلوی

آگهی مناقصه شماره ۲

نیروی هوائی مایع C.B.M از طریق مناقصه خریداری می‌نماید پیشنهاد دهندگان می توانند با مراجعه بستاد فرماندهی نیروی هوائی خیابان فرح‌آباد و دریافت شرایط و مشخصات پیشنهادات خود را برطبق مفاد مندرج در برگ شرایط تطبیق تاساعت ۱٤. روز یکشنبه ۱۱ر۳ر۴۸ بدفتر آجودانی ستاد فرماندهی نیرو تسلیم نمایند م الف ۱٤۱۱

۱ـ ۲ آ ـ ۹۷٤۰ نیروی هوائی

آگهی پذیرش بیمارستان سعدی

آموزشگاه بهیاری دانشگاه پهلوی

آموزشگاه بهیاری دانشگاه پهلوی وابسته به بیمارستان سعدی شیراز تعدادی دوشیزه برای سال تحصیلی ۴۹ـ۴۸ از طریق مسابقه ورودی و مصاحبه می‌پذیرد داوطلبین حائز شرایط زیر از تاریخ دهم اردیبهشت ماه تا آخر خرداد ماه ۴۸ با دردست داشتن مدارک زیر جهت نام نویسی بدفتر آموزشگاه بهیاری (شیراز خیابان زند کوچه مصفا) مراجعه نمایند.

۱ـ حداقل گواهینامه سوم متوسطه «با معدل حداقل ۱۲» و یک برگ ارزش تحصیلی.

۲ـ سن بین ۱۶ تا ۲۶ سال

۳ـ شش برگ رونوشت شناسنامه

٤ـ شش قطعه عکس ٤×٦

۵ـ رضایت از دبیرستان مربوطه

۶ـ رضایت از ولی

۷ـ دویست ریال بابت حق‌نام نویسی

۸ـ دانش‌آموزان بایستی تعهد بسپارند که پس از اتمام دوره دوساله آموزشگاه چهار سال دربیمارستان وابسته بدانشگاه پهلوی خدمت نمایند.

۹ـ تاریخ امتحان ورودی و مصاحبه بعدا باطلاع داوطلبان میرسد.

۱۰ـ داوطلبان میتوانند جهت کسب هرگونه اطلاعات بیشتر بدفتر آموزشگاه مراجعه نمایند.

رئیس آموزشگاه بهیاری دانشگاه پهلوی ـ میمنت دانا

آگهی مناقصه اسفالت خیابان های شهر اردکان یزد

شهرداری اردکان یزد باستناد تصویب نامه شماره ۲۷ ـ ۲۵ر۱ر۴۸ انجمن شهر اسفالت خیابان پهلوی و چند خیابان دیگر را که هزینه آن درحدود ر۳۰۰۰۰۰۰ ریال پیش‌بینی گردیده طبق واحد بهاء و مشخصات موجود با شرایط زیر بمناقصه برگذار مینماید و هزینه آن درسالهای ۴۸ و ۴۹ پرداخت خواهد شد.

۱ـ شهرداری مختار است ۲۵ درصد کار را کسر یا اضافه نماید مدت انجام کار ۱۲ ماه ازتاریخ عقدومبادله قرارداد میباشد.

۲ـ صلاحیت فنی و مالی پیشنهاد دهندگان باید از طرف مهندسی یزد تائید شده باشد.

۳ـ کسانیکه مایل بشرکت درمناقصه باشند میتوانند بامراجعه بدفتر مهندسی فرمانداری مستقل یزد و پرداخت یکهزار ریال اوراق شرکت در مناقصه رادریافت و تاآخروقت اداری مورخه ۳۰ر۲ر۴۸ پیشنهاد خودرا دردو پاکت لاک‌ومهر شده بشرح زیر بدفتر شهرداری تحویل و رسید دریافت دارند.

پاکت الف ـ محتوی اسناد مناقصه که آنهاجمله ملاحظه شد و مورد قبول است نوشته و بامضاء پیشنهاد دهنده رسیده باشد و رسید پرداخت یکهزار ریال بنهای اوراق بشرکت درمناقصه و اسناد خزانه یاضمانت‌نامه بانکی بمبلغ ۱۵۰۰۰۰ ریال بعنوان سپرده و عین گواهی صلاحیت فنی و مالی ضمیمه باشد

برندگان اول و دوم و سوم مناقصه هرگاه حاضر به انعقاد قرارداد نشوند سپرده آنان به ترتیب ضبط خواهد شد. بنابر این سپرده نفر دوم و سوم تاعقد قرارداد بابرنده مناقصه مسترد نخواهد شد.

پاکت ب ـ محتوی پیشنهادات و میزان تخفیف که باتمام حروف و بدون قلم خوردگی نوشته شده باشد خواهد بود.

حضور پیشنهاد دهندگان یانماینده قانونی آنها در جلسه مناقصه آزاد بوده و مناقصه حضوری ممنوع است.

٤ـ پیشنهادات واصله در ساعت ۱۰ صبح روز چهار شنبه ۳۱ر۲ر۴۸ باحضور اعضاء کمیسیون مربوطه بازو قرائت خواهد شد.

۵ـ پیشنهاد دهندگان نباید مشمول منع مداخله کارمندان در معاملات دولتی باشند

۶ـ هزینه چاپ آگهی و مالیات و غیره کلا بعهده برنده مناقصه است.

۷ـ شهرداری در رد یا قبول یک یا کلیه پیشنهادات واصله مختار است.

۸ـ قرارداد طبق طرح قرارداد تنظیم و مبادله خواهد شد.

۹ـ بهای کار انجام شده بموجب صورت وضعیت تنظیمی مهندس ناظر پرداخت خواهد شد.

۱۰ـ شرایط در طرح قرارداد مندرج است.

آ ـ ۹۵٤۲ شهردار اردکان یزد ـ عباسی

آگهی به عینک فروشان طبی شهرستانها

چون جلسه امتحان در ساعت هشت صبح روز یکشنبه ۲۸ اردیبهشت ماه ۴۸ در سالن اجتماعات وزارت بهداری واقع دراول خیابان تخت جمشید از خیابان شمیران قدیم روبروی بهداری تهران برگزار میشود مقتضی است متقاضیانیکه قبلا مدارک آنها از طریق بهداری مربوطه ارسال شده برای اخذ کارت ورود به جلسه امتحان یکروز قبل از شروع امتحان بوزارت بهداری ساختمان شماره ۳ طبقه ششم اداره تنظیم امور پزشکی مراجعه نمایند.

م الف ۱٤۰٤

مدیر کل خدمات درمانی ـ دکتر سعید ط موتمنی

۱ـ ۳ آ ـ ۹۷۳۶

آگهی دعوت مجمع عمومی سالیانه

از سهامداران شرکت سهامی صنعتی و تولیدی مبید دعوت میشود که ساعت ۵ بعداز ظهر روز پنجشنبه ۱۵ خردادماه در مجمع عمومی سالیانه شرکت فرمایند ـ آدرس ـ میدان فردوسی ساختمان آریا طبقه چهارم. دستور جلسه عبارتست از

۱ـ رسیدگی ترازنامه سال ۴۷ و تصویب آن

۲ـ انتخاب بازرسان قانونی شرکت

۳ـ اتخاذ هرگونه تصمیمات دیگر

شرکت سهامی صنعتی و تولیدی مسپید

آگهی مناقصه شماره ۵

نیروی هوائی گاز استیلن از طریق مناقصه خریداری مینماید پیشنهاد دهندگان می توانند بامراجعه بستاد فرماندهی نیروی هوائی خیابان فرح‌آباد و دریافت برگ شرایط و مشخصات پیشنهادات خودرا بر طبق مفاد مندرج در برگ شرایط تنظیم و تا ساعت ۱٤ روز دوشنبه ۵ر۳ر۴۸ بدفتر آجودانی ستاد فرماندهی نیرو تسلیم نمایند.

۱ـ ۲ آ ـ ۹۷٤٤ نیروی هوائی

آگهی دعوت

نظر باینکه طبق تقاضای دارنده بیش از پنجاه و یک درصد سهام شرکت مبنی بر درخواست دعوت مجمع عمومی عادی (بطور فوق‌العاده) برای تجدید و تعویض هیئات مدیره و بازرسان باوجود دعوت مکرر و باینکه هیئات مدیره طبق ماده ۳۳ اصلاحی اساسنامه مکلف بتشکیل جلسه دعوت مجمع عمومی بر طبق درخواست دارندگان بیش از خمس سرمایه شرکت بوده‌اند ودر حالیکه تقاضای تشکیل مجمع عمومی فوق‌الذکر از طریق دارنده بیش از پنجاه و یک درصد سهام شرکت بعمل آمده است معذلک هیئات مدیره بدلائل نامعلوم از حضور در جلسه و انجام بتکلف قانونی خود خودداری نموده‌اند لذا بموجب ماده ۶۰ قانون تجارت بدینوسیله از سهامداران محترم شرکت سهامی کارخانه چتائی ایران دعوت میشود که جهت حضور در جلسه مجمع عمومی عادی (بطور فوق‌العاده) در ساعت پنج بعداز ظهر روز چهارم خردادماه ۱۳۴۸ در محل شرکت واقع در خیابان بوذرجمهری غربی سرای البرز حضور بهمرسانند تا با اتخاذ تصمیمات قانونی ازبلاتکلیفی وزیانهای وارد شرکت درنتیجه اینرویه جلوگیری شود.

دستور جلسه:

۱ـ تجدید انتخابات هیئات مدیره

۲ـ تجدید انتخاب بازرسان

دارنده بیش از پنجاه و یک درصد سهام مدیر عامل شرکت سهامی کارخانه چتائی ایران درفشان

آ ـ ۹۶۲۲

تمدید آگهی مناقصه شهرداری اردکان یزد

پیرو آگهی شماره ۹۱ـ۱۱ر۱ر۴۸ موضوع ساختمان پارک کودک چون تعداد پیشنهادات واصله کافی نبوده لذا مدت آگهی از تاریخ ۱۸ر۲ر۴۸ بمدت ده روز دیگر باهمان شرایط تمدید میگردد.

پیشنهادات باید تاساعت ۱۰ صبح روز ۲۸ر۲ر۴۸ با اخذرسید بدفتر شهرداری تسلیم که در ساعت ۱۱ صبح همانروز باز و قرائت خواهد شد

شهردار اردکان یزد ـ عباسی

ابراز احساسات طبقات مختلف شهرستان رشت

پیشگاه مبارك بندگان اعلیحضرت همایون محمدرضاشاه پهلوی بزرك ارتشتاران فرمانده

جان‌نثاران کارمندان ورانندگان‌شرکت مسافربری اتحاد به نمایندگی ازطرف صنف مسافربری اتوبوسرانی شهرستان رشت درنهایت ادب‌وافتخار وضمن‌پشتیبانی کامل‌ازاقدام‌دولت‌در کان‌لم‌یکن شمردن قرارداد ۱۳۱۶ نسبت باحقاق حق‌ملت‌ایران‌درموردارونددرود وآمادگی خودرا برای هرگونه جانبازی اعلام میدارند .

مدیر مسافربری شرکت‌اتحاد ـ حسن حسابی
آ ـ ۸۹۷۴

پیشگاه مبارك شاهنشاه آریامهر

جان‌نثاران‌ازطرف خودو کارکنان مبل مسعوداقدام تحسین‌آمیز دولت‌شاهنشاهی‌رادر ابطال قرارداد استعماری ۱۳۱۶ ایران وعراق تایید وستایش نموده آمادگی خودرا برای بثمر رساندن نیات پیشوای خردمند ملت‌ایران درراه احقاق حق میهن عزیزتا آخرین قطره خون اعلام‌میداریم .

از طرف کارکنان‌مبل مسعود ـ رشت ـ نوح‌بشری
آ ـ ۸۹۸۰

پیشگاه مبارك شاهنشاه آریامهر

جانبازان کارکنان مبل ظریفی اقدام‌مجدانه دولت‌را جهت تثبیت حقوق حقه ملت ایران‌درارونددرود گرامی‌داشته بدین وسیله مراتب جانبازی وفداکاری خودرادر راه‌آرمانهای مقدس شاهنشاه عزیز اعلام‌می‌دارند .

ازطرف کارکنان مبل ظریفی رشت ـ ظریفی

پیشگاه مبارك شاهنشاه آریامهر

جان‌نثاران مدیرو کارکنان برنجکوبی توکل شهرستان رشت مراتب جانبازی وفداکاری خودرادر اجرای اوامر آن پدر تاجدار اعلام‌وبدینوسیله تصمیم دولت رادر مورد الغاء قرارداد استعماری ۱۳۱۶ ارونددرود تایید وستایش‌نموده تا آخرین‌قطره‌خون‌خودازخاك میهن‌عزیز دفاع خواهیم کرد .

از طرف مدیروکارکنان برنجکوبی توکل شهرستان رشت
کنارسری
آ ـ ۸۹۸۴

پیشگاه مبارك شاهنشاه آریامهر

جان‌نثاران از طرف مدیرا نو کارکنان هتل آسیا و هتل رضوان شهرستان رشت .ضمن سپاسگزاری از اقدام دولت‌درمورد لغوقرارداد ۱۳۱۶ ایران‌وعراق آمادگی‌خودرا برای جانبازی در راه‌احقاق‌حق‌میهن عزیز دراروندرود اعلام‌می‌دارند .

از طرف مدیران وکارکنان هتل آسیا و هتل رضوان ـ رضوان
آ ـ ۷۹۸۶

پیشگاه مبارك شاهنشاه آریامهر

فدائیان اعضاء صنف‌هتل‌داران ومسافرخانه‌ها و پزندها ازاقدام دولت‌درمورد لغو قرارداد ۱۳۱۶ سپاسگزاری نموده مراتب‌جانبازی خودرا در راه نیات آن پدر تاجدار اعلام می‌داریم .

از طرف صنف هتل‌داران ومسافرخانه‌ها و پزندها
رشت ـ حاج‌ابوالقاسم گرانمایه
آ ـ ۷۸۹۸۸

پیشگاه مبارك شاهنشاه آریامهر

جان نثاران مدیرو کارکنان فروشگاه گیلان نوشهرستان‌رشت مراتب‌جانبازی وفداکاری خودرا دراجرای‌اوامرآن پدر تاجدار‌اعلام وبدینوسیله تصمیم‌دولت رادر مورد الغاء قرارداد استعماری ۱۳۱۶ ارونددرود تایید وستایش‌نموده تا آخرین‌قطره خون‌ازخاك‌میهن‌عزیز دفاع‌خواهیم کرد .

ازطرف کارکنان فروشگاه گیلان‌نو شهرستان رشت ـ جوادافضلی
۸۹۹۰

پیشگاه مبارك شاهنشاه آریامهر

اکنون‌که اراده اعلیحضرت شاهنشاه همایونی آریامهر تعلق گرفته است ارتش دلیرایران آماده‌حفظ‌جاکمیت کشوردرارونددرود باشد وپرچم پرافتخار ایران برفراز کلیه کشتی های وارد وخارج ارونددرود در اهتزاز باشد مدیروکارکنان برنجکوبی‌داداش‌زاده‌در پیروی‌از منویات‌رهبرخردمند آمادگی خودرا برای هرنوع جانبازی وکمك اعلام می دارند

رشت ـ حاج‌زین‌العابدین داداش‌زاده
آ ـ ۹۰۳۰

پیشگاه مبارك شاهنشاه آریامهر

جان‌نثار از طرف خود و کارکنان برنج کوبی کاتبی مراتب جانبازی وفداکاری خودرا در اجرای اوامر آن پدر تاجدار اعلام وبدینوسیله تصمیم دولت‌رادرمرد الغاء قرارداد استعماری ۱۳۱۶ ارونده رود تائید وستایش نموده تا آخرین قطره خون از خاك‌میهن عزیز دفاع‌خواهیم کرد .

از طرف مدیروکارکنان برنجکوبی کاتبی شهرستان رشت ـ کاتبی
آ ـ ۸۹۹۲

پیشگاه مبارك شاهنشاه آریامهر

جان‌نثار از طرف‌خود و کارکنان آردکوبی اصفرنیا شهرستان رشت ضمن سپاسگزاری از اقدام دولت در مورد لغو قرارداد ۱۳۱۶ ایران و عراق‌آمادگی‌خودرا برای جانبازی درراه احقاق حق‌میهن عزیز دراروند رود اعلام‌دارند

ازطرف مدیروکارکنان‌آردکوبی اصفرنیا ـ حاج‌حسین‌اصفرنیا
آ ـ ۸۹۹۴

پیشگاه مبارك شاهنشاه آریامهر

جان‌نثاران مدیروکارکنان برنجکوبی نهاوندی شهرستان‌رشت مراتب جانبازی وفداکاری خودرا دراجرای اوامر آن پدر تاجدار اعلام وبدینوسیله تصمیم دولت رادر مورد الغاء قرارداد استعماری ۱۳۱۶ارونددرود تائید و تنفیذ نموده تا آخرین قطره خون‌خود از خاك‌میهن عزیز دفاع‌خواهیم کرد .

از طرف مدیروکارکنان برنجکوبی نهاوندی رشت ـ نهاوندی
آ ـ ۸۹۹۶

پیشگاه مبارك شاهنشاه آریامهر

جان‌نثار از طرف خود و همسرم مراتب جانبازی و فداکاری خود را درراه بثمر رسانیدن آرمان های مقدس شاهنشاه‌آریامهر نسبت باحقاق حق ملت ایران در اروندرود اعلام میداریم .

جانباز ـ حاج‌انصاری و بانو
آ ـ ۹۰۲۰

پیشگاه مبارك شاهنشاه آریامهر

جان‌نثاران مدیرو کارکنان هتل زیباسرای شهرستان رشت مراتب جانبازی و فداکاری خود را درراه بثمر رسانیدن آرمان های مقدس شاهانه درمورد اروندرود به خاکپای مبارك ملوکانه معروض میدارد .

از طرف کارکنان هتل زیبا سرای رشت ـ مدیرقاسم‌زاده
آ ـ ۸۹۷۸

پیشگاه مبارك شاهنشاه آریامهر

جانبازان مدیر و کارکنان سینمای سمپلای رشت سپاس خود را درمورد الغاء قرارداد تحمیلی اروندرود تقدیم و مراتب جانفشانی خود را در این راه اعلام میدارند .

از طرف کارکنان سینما سمپلای شهرستان رشت ـ سیدمحمد کامران
آ ـ ۹۰۲۴

پیشگاه مبارك شاهنشاه آریامهر

کارکنان هتل ساوی شهرستان رشت مراتب سپاسگزاری خود را درمورد لغو قرارداد سال ۱۳۱۶ ایران و عراق تقدیم و آماده هرگونه جانبازی‌میباشیم.

از طرف کارکنان هتل ساوی رشت ـ انتون لاس‌کاردیس
آ ـ ۹۰۲۶

پیشگاه مبارك شاهنشاه آریامهر

جانبازان اعضای صنف اغذیه شهرستان رشت روش قاطع دولت شاهنشاهی را در مسئله اروندرود با ستایش فراوان یاد میکنند و برای جانبازی درراه شاهنشاه محبوب آریامهر وعظمت میهن عزیز از بذل جان و مال مضایقه ندارند .

از طرف صنف اغذیه ـ رشت ـ یوسف خدایاری
آ ـ ۹۰۲۸

پیشگاه مبارك شاهنشاه آریامهر

جان‌نثاران کارکنان خیاطی جنتلمن شهرستان رشت ضمن تائید لغو قرارداد ۱۳۱۶ ایران و عراق آمادگی خود را نسبت باحقاق حق ملت ایران درمورد اروندرود اعلام میداریم .

مدیر و کارکنان خیاطی جنتلمن رشت

پیشگاه مبارك شاهنشاه آریامهر

جان‌نثاران از طرف خود و کارکنان برنجکوبی شایگان شهرستان رشت اقدام تحسین آمیز دولت شاهنشاهی را درابطال قرارداد استعماری ۱۳۱۶ ایران و عراق تائید وستایش نموده آمادگیمان را برای بثمر رساندن نیات پیشوای خردمند ملت ایران درراه احقاق حق میهن عزیز تا آخرین قطره خون خود اعلام میداریم .

از طرف کارکنان برنجکوبی شایگان شهرستان رشت ـ محمد شایگان

انجمن دوشیزگان و بانوان

از امروز هنرجو پذیرفته میشود

کلاسهای جدید وابتکاری
خیاطی ـ طراحی ـ پارچه‌شناسی

برای اولین بار درایران، در دوره‌های دو ماهه و ٤ ماهه و ۹ ماهه کلاس‌های خیاطی‌انجمن، طراحی و پارچه شناسی نیز تدریس میشود .

آرایش و بهداشت مو و پوست

برای دوره‌های یك ماه ونیمه ، ۳ ماهه و٦ ماهه انجمن یك دوره تکمیلی مربوط به‌بهداشت مو‌وپوست درنظر گرفته شده

آشپزی و تغذیه

«کلاس تغذیه» وکلاس مخصوص رژیم های‌لاغری وچاقی ، از کلاس‌های تازه‌ای است‌که علاوه‌بر کلاس آشپزی درانجمن ترتیب داده‌شد.

کلاس‌های ماشین نویسی ، منشیگری ، انگلیسی مبتدی، متوسط، عالی ودیپلم سوپر کمبریج و فارسی انجمن برای دوره‌های جدید خود هنرجو میپذیرند.

برای بدست آوردن اطلاعات لازم‌ونامنویسی وشرکت‌در کلاس به‌دبیرخانه انجمن (خیابان بهار شمالی ـ نبش نامجو ـ تلفن ۷۵۶۸۳۱ و۷٦٤۹۸٤ مراجعه فرمائید .

اعلام آمادگی مردم برای جانبازی

پیشگاه مبارك شاهنشاه آریامهر

کارمندان و آموزگاران دبستان بهنام ضمن‌ستایش ازاقدام دولت درکان‌لم‌یکن نمودن قرارداد «۱۳۱٦» ایران و عراق بدین وسیله آمادگی و جانبازی وفداکاری خودرا درراه به‌ثمررساندن نیات مبارك شاهنشاه نسبت به احقاق حق‌ملت ایران درمورد ارونده رود اعلام میدارد .

مدیر دبستان بهنام ناحیه ۷ تهران و راهنمای تعلیماتی پیکار بابیسوادی ، حشمت‌اله بهنام.
آ ـ ۹۵۳٤

پیشگاه مبارك شاهنشاه آریامهر پدر تاجدار

احتراما ضمن‌عرض تشکر از اقدام دولت در اجراء منویات ملوکانه مبنی بر ملغی نمودن قرارداد ایران و عراق اعضاء حزب ایران‌نوین ابهر آمادگی و جانبازی خودرا دوشادوش نیروی شاهنشاهی برادران مسلح خود برای احقاق حقرق ملی اعلام میدارد

سیدعباس حبیبی ، مسئول کمیته حزب ایران‌نوین ابهر
آ ـ ۹۵۳۲

پیشگاه مبارك شاهنشاه آریامهر

کشاورزان و دهقانان آزاد شده لشت‌نشاء ضمن ابراز تشکرو پشتیبانی از اقدامات وطن پرستانه دولت در لغو قرارداد منحوس و تحمیلی ۱۳۱٦ و احقاق‌حق ملت ایران در اروندرود آمادگی خود را برای جان‌نثاری در راه آرمانهای عالی و مقدس آن پدر تاجدار و حفظ حدود و ثغور کشور و اعتلای پرچم مقدس ایران اعلام میدارند .

رئیس هیئت مدیره و مدیر عامل شرکت های تعاونی وروستائی لشت‌نشاء ، سیدرضا علوی ، سیدجلیل اصغری
آ ـ ۹۵۳٦

پیشگاه مبارك شاهنشاه آریامهر

جان‌نثار بنمایندگی از طرف صنف بارفروش و خواربار فروش و سایر طبقات شاه دوست و میهن پرست شهرستان اندیمشك ضمن ستایش قرارداد تحمیلی ۱۳۱٦ و استرداد حقوق حقه ایرانیان آمادگی خود را برای فداکاری و جان بازی هرچه‌بیشتر در مورد نیل به هدفهای بزرك و اعتلای نام ایران به پیشگاه مقدس شاهنشاه آریامهر اعلام میداریم .

سید ابوالفضل موسوی ، حاج شکری یاقوت‌پور ، حاج مجید عطار .
آ ـ ۹۵۳۰

پیشگاه مبارك آریامهر اعلیحضرت محمدرضا شاه پهلوی شاهنشاه ایران ارواحناه فداه

شاهنشاها . قلم و زبان هردوقاصرند که‌مواهب‌الهی راسپاس گویند بهترین آنها عدل و انصاف و نیکوترین آنها اراده‌شاهنشاه است که درعین‌حال مالامال از اراده و تصمیم است ملت ایران بوجود چنین شخصی مباهی و مفتخر است امنیت ،سعادت ، رفاه ، ترقی ، استقلال مملکت مابوجود خاندان سلطنت عموما و شخص شاهنشاه آریامهر خصوصا بستگی مستقیم دارد اقدام دولت در لغو قرارداد۱۳۱٦ ایران و عراق نمونه دیگری‌از همبستگی شاه‌و مردم است ضمن ستایش ازاین عمل نیکو از پیشگاه خداوند سبحان مسئلت مینماید‌که وجود شاهنشاه و نایب‌السلطنه (شهبانو فرح) و ولیعهد گرامی (رضا پهلوی) و خاندان جلیل سلطنت رابرای مردم ایران سلامت و مستدام بدارد . آمادگی خود را برای هرگونه جانفشانی اعلام میدارد.

رئیس دادگستری شهرستان بجنورد ، جلال‌الدین خرمشاهی
آ ـ ۹۵۲۰

پیشگاه مبارك شاهنشاه آریامهر

کارکنان آموزشگاه بدر شهرستان نهاوند آماده فداکاری در راه استقلال و حفظ تمامیت ارضی سرحدات کشور عزیز ایران میباشند .

از طرف کارکنان آموزشگاه بدر سلوکی
آ ـ ۹۵۱٦

پیشگاه مبارك شاهنشاه آریامهر

جان‌نثاران کارکنان دبستان ابن‌سینا امیدیه آغاجاری لغو قرارداد استعماری سال ۱۳۱٦ در مورد اروندرود که بوسیله دولت برهبری شاهنشاه آریامهر اعلام گردید بحضور مبارك تبریك عرض نموده جانبازی خودرا اعلام مینمائیم .

کارکنان دبستان ابن‌سینا ـ آغاجاری
آ ـ ۹۵۱۸

پیشگاه مبارك شاهنشاه آریامهر

کارکنان دبستان امید هفتگل آمادگی و از جان گذشتگی خود را در راه دفاع از میهن عزیز اعلام میدارند . از طرف کارکنان دبستان‌امید

اسماعیل موسویان ، غلامعلی اسماعیلی
آ ـ ۹۵۱٤

پیشگاه مبارك شاهنشاه آریامهر

کارکنان و دبیران دبیرستان دخترانه فرح سپاس خود را در لغو قرارداد تحمیلی ۱۳۱٦ ایرا نو عراق تقدیم و جانبازی خویش را در راه احقاق حق ملت ایران در مورد اروندرود اعلام میدارند.

هفتگل ، کفیل دبیرستان دخرانه‌فرح خداخواه جدی
آ ـ ۹۵۱۲

پیشگاه مبارك شاهنشاه آریامهر

جان‌نثاران آموزگاران دبستان آسمارى هفتگل آمادگی خودرا برای جانبازی در راه استقلال کشور اعلام و به هیچ کشوری‌اجازه تجاوزدر اروند رود رانخواهیم داد .

از طرف کارکنان دبستان آسمارى طهماسب پور
آ ـ ۹۵۱۰

پیشگاه مبارك شاهنشاه آریامهر ارواحنا فداه

کارکنان دبستان قدسی هفتگل دراین موقعیت حساس آمادگی و از جان گذشتگی خودرا در راه دفاع از آب‌و خاك میهن عزیز ایران اعلام میدارند .

از طرف کارکنان دبستان قدسی ، اعظم فاطمی
آ ـ ۹۵۰۸

پیشگاه مبارك شاهنشاه آریامهر

جان‌نثاران کارکنان و آموزگاران دبستان مهرداد شهرستان میانه ضمن ستایش اقدام دولت در مورد ابطال‌قرارداد ۱۳۱٦ اروندرود باعرض مراتب وفاداری به خاکپای همایونی آمادگی خودرا به جانفشانی در راه اجرای اوامر پدر تاجدار اعلام‌میداریم.

از طرف کارکنان دبستان مهرداد میانه ، صمصامی
آ ـ ۹۵۰٤

پیشگاه مبارك شاهنشاه آریامهر

جان‌نثاران آموزگاران دبستان امیرکبیر شهرستان میانه سپاس خود رادر مورد ابطال قرارداد ۱۳۱٦اروندرود تقدیم و آمادگی خودرا در اجرای نیات آن پدر تاجدار اعلام میداریم .

از طرف آموزگاران دبستان امیرکبیر . عسگری
آ ـ ۹۵۰۲

آگهی استخدام مهندس نوبت دوم

نیروی دریائی شاهنشاهی تعدادی مهندس تاسیسات (آب وبرق و فاضل‌آب) و مهندس محاسب باسابقه ساختمان برابر مقررات آئیننامه استخدام پیمانی باشرایط و حقوق و مزایای زیر استخدام مینماید.

۱ـ داوطلبان استخدام باید شرایط عمومی واستخدام پیمانی را داشته باشند .

۲ـ میزان حقوق ماهیانه مهندسین باتوجه بمدارك تحصیلی آنان (که‌حداقل لیسانس تعیین (می‌شود) و همچنین با رعایت سوابق کار آنان دررشته موردنظر تعیین خواهد گردید و حداقل آن ۱۹۰۰۰ ریال و حداکثر ۳٤۸۰۰ ریال خواهد بود .

۳ـ دستمزد های مذکور بالامیزان پرداختی در تهران است و کسانیکه بخدمت پذیرفته میشوند در صورت اعزام بخارج از تهران فوق‌العاده اشتغال خارج‌از مرکز بمیزان مقرر درمورد کارمندان رسمی (دربندر عباس ـ بندربوشهر) صددرصد ودر نقاط دیگر بمیزان مندرج در آئین‌نامه مزایا استفاده خواهند نمود .

داوطلبان برای کسب اطلاعات بیشتر میتوانند درساعات اداری بجز روزهای پنجشنبه به‌مهندسی نیروی دریائی شاهنشاهی واقع در خیابان شمیران چهارراه قصر مراجعه نمایند .مهالف ۱٤۱۲

آ ـ ۹۷۳٦ ۱ـ۲

آگهی مناقصه ترخیص و حمل کالا

شرکت سهامی کارخانجات شیشه ایران ترخیص و حمل سالیانه حدود سه‌هزارو پانصد تن‌مواد شیمیائی و کالا های دیگر خود را از گمرکات جلفا و بندرپهلوی و تحویل آنها را به‌انبار شرکت واقع در نازی‌آباد خیابان سیلو به‌مناقصه میگذارد . برای شرکت در مناقصه شرکت کنندگان بایستی مبلغ یکصد هزارریال‌وجه نقدو یا ضمانت‌نامه بانکی بمدت یك‌ماه بعنوان سپرده مناقصه پرداخت و قبض رسید آنرا ضمیمه پیشنهاد خود نمایند . چنانچه برنده مناقصه از عقدقرارداد خودداری نماید سپرده مذکور بنفع شرکت ضبط خواهد شد . پیشنهادات رسیده درساعت ده صبح روزشنبه ۲۰ اردیبهشت ۱۳٤۸ باز و قرائت خواهد شد. شرکت دررد ویا قبول هریك از پیشنهادات مختار است .

آ ـ ۹٤۹۰

آگهی مناقصه گوشت

پایگاه هوائی وحدتی دزفول جهت مصرف یك قلم اجناس طبق صورت‌ریز برك‌شرائط از طریق مناقصه خریداری می‌نماید . پیشنهاد دهندگان می‌توانند بامراجعه به‌سررشته‌داری پایگاه وحدتی و ملاحظه مشخصات معامله خود راطبق مفاد مندرج در شرائط معامله تنظیم وتا ساعت ۹صبح روزسه‌شنبه ۴۸٫۳٫٦ به‌دفتر آجودانی پایگاه تسلیم نمایند .

اداره مناقصه‌گذار ـ پایگاه وحدتی دزفول

افتتاح نیروگاه برق دوگنبدان

درساعت ۸ونیم صبح مورخه ۴۸٫۲٫٦ با حضور روسای ادارات‌دولتی وشرکت نفت وجمعی از معتمدین واهالی دوگنبدان که قبلا از طرف شهرداری دوگنبدان دعوت شده بودند نیروگاه برق شهرداری پس‌از گزارش آقای شریعتی درباره تصمیم شهرداری برای ایجاد کارخانه برق باموافقت تیمسار فرماندارکل و تعیین بودجه وقرارداد باپیمانکار بوسیله تیمسار سرتیپ‌علی‌زاده فرماندارکل کهکیلویه وبویراحمد بنام نامی شاهنشاه آریامهر که همیشه اوقات بفکر رفاه و آسایش‌مردم ایران هستند وبرق نیزیکی از احتیاجات اولیه می‌باشد افتتاح ومشغول بکار گردید. این نیروگاه که دارای ۲ موتور دیزل می‌باشد که بقدرت ۱۵۰و۳۵۰ کیلوات درساعت می‌باشند بابکار افتادن نیروگاه برق شهرداری یکی دیگر از مشکلات وخواسته های مردم دوگنبدان برآورده شد .

آگهی مناقصه خرید شیشه خالی جای واکسن

موسسه واکسن و سرم سازی رازی حصارك وابسته بوزارت کشاورزی واقع در ۵۰ کیلومتری جاده تهران‌قزوین یکصدو هفتاد هزار عدد شیشه خالی جای واکسن‌بظرفیت ۵۰و۱۰۰ و۲۵۰ سانتی متر مکعب برنك زردقهوه‌ای طبق نمونه‌های موجود درانبار فنی موسسه راازطریق مناقصه طبق آئینامه معاملات‌دولتی خریداری مینماید ، داوطلبان شرکت در مناقصه می‌توانند برك شرایط مناقصه را از دبیرخانه موسسه در حصارك و یادفترمرکزی موسسه واقع‌در وزارت کشاورزی خیابان بلوار کرج دریافت و پیشنهادهای خودرا تاساعت ده صبح روز چهار شنبه سی‌و یکم اردیبهشت ماه ۱۳٤۸ بدبیرخانه‌موسسه در حصارك‌تسلیم و رسید دریافت دارند.

پیشنهاد های رسیده در ساعت ده صبح همانروز در دفتر اداره حسابداری موسسه باز و قرائت خواهدشد ، حضور پیشنهاد دهندگان در جلسه مناقصه آزاد است.به‌پیشنهادهای‌مشروط‌وبیهم وفاقد سپرده و یا پیشنهاد هائی که بعداز موعد مقرربرسد ترتیب اثر داده نخواهدشد. موسسه دررد یا قبول یك یا کلیه پیشنهاد ها مختار است م‌الف۱۳۹۹

۱ـ۲ آ ـ ۹۷٤۸ موسسه رازی

معاملات پول

پول تومانی ۲ شاهی ۷۳۵٤۱

پول در مقابل املاك شمال
شهر وشمیرانات موجود است‌به‌تلفن های شماره ۳۳۹۰٦۷ و۳۳٦۸۸۵ مراجعه فرمایند

وام در مقابل تلفن ۳۳۷٤۳۷

چکهای برگشتی
٦ تا۸ بعدازظهر ٦۵٤٦٤ ـ مقدم

پول‌شرطی نیازمندیم ٤۸٤٦۳

پول‌شرطی باسود، بانکی ٤۸٤٦۳

دو میلیون ریال موجود دو شاهی کمتر داده میشود ۸۱.۲۲۸

آ ـ ۵۰۵۹ ۱ـ٤

قبوض

قبوض قالی بانك کارگشائی اضافه‌تراز‌قیمت ارزیابی‌شده خریداری‌میشود‌فرش‌اردهالی اول‌بازارکفاشها سرای‌مهدیه تلفن ۲۳٤۸۲

وجه‌قبض‌فرش بانك‌کارگشائی
را بدون مراجعه بشما بوسیله تلفن درخانه یامحل کارشما خریداری‌و پرداخت‌می‌نمائیم ۲۳٤۸۲

قبوض اصلاحات ارضی بیواسطه خریداریم یاکیور ۲۲۷۲۹ و ٦۲۷٦۹۷

قبوض قالی و قالیچه بانك
کارگشائی رابحداکثر قیمت‌خریداریم سبزه‌میدان اول سرای حاج‌رحیم‌خان خامسی تلفن ۵ ۸٦٦۰

۴۰ سال قبل در همین روز

بقیه آخرین دفاع نصرت‌الدوله و ختم محاکمه

نصرت‌الدوله بحث خود را به تحلیل قانون محاکمه وزراء و نقض تحقیقات وجریان خلاف قانون کمیسیون عدلیه و مداخله قوه اجرائیه در قوه مقننه کشانیده و نتیجه گرفت که محتویات دوسیه در اختیار او گذاشته نشده و گفت اگر آن دوسیه هائی که خواسته بودیم داده میشدشاید ازخیلی مشکلات وچیز هائی که مورد بحث و اختلاف میشد جلوگیری میکرد وحل میشد مثلا ملاحظه‌بفرمائید در همین دوسیه ها که مدرك قضاوت آقایان است چرا بعضی اسناد سوادش‌موجوداستو بعضی‌دیگر فقط اسمش هست . چرا؟ اینکه ذکر میشود حکم رفع توقیف اصل حکم کجا است ؟اصل حکم بدرد من میخورد اما بدرد شما نمیخورد . احترام واستحکام ومقدس بودنو مقدس باقی بودن‌قانون در دنیا مبتنی بر اجرای علی‌السویه است هرتبعیضی بهرشکلی بشود موجب الغای آن‌میشود.کمیسیون قوانین‌عدلیه بایدحفظ روح‌قانون‌را بکند‌نباید مدعی دعوی را دخالت بدهد مدعی‌العموم دیوان جزا نبایستی در کمیسیون عدلیه مجلس حاضر شود واستنطاق هم او بکند و بنویسد البته این نواقص به واسطه نبودن سابقه است انشاءالله موردی که امروز مطرح است در موارد دیگری که تعقیب هائی‌میشود مطمح‌نظر خواهد بود آقایانی که امروز اولین محاکمه یك‌وزیررا برطبق‌قانون جدیدی که بتصویب رسیده برگذار میکنند امیدوارم طوری‌عمل کنند که این‌اساس قابل بقا و برقرار باشد .

ناطق در این موقع باختلاف تاریخ هائی که در دوسیه وجود داشت اشاره کرد و گفت آقای مدعی‌العموم در ضمن تذکراتشان گفتند دشمنی حسن‌آقا را با متهم نمیدانم بعد گفتند یکی از دشمن های فلانی راپرت داد بعد گفتند ارباب علی‌آقا مستاجر اوست‌بنده خیال میکنم اگر آقای مدعی‌العموم دارای اینهمه دشمن بودند که من داشتم و آن دشمن‌ها با زبردستی و توانائی که داشتند و حسن‌آقا یکی از آنها می‌بود . کاملا پی بمقصود میبردند ، فرمودند دشمنی حسن‌آقا رابامتهم نمیدانم باید واضحتر عرض کنم که پدر ایشان محکوم بدرمن شد حکمش هم صادر شد وهیچ‌وزیری اجرا نکرد و یکی از وزرائی که آنرا اجرا نکرد خودم بودم سابقه دیگر می‌خواهید ؟ در مجلس شورا در موقع رسیدگی باعتبار نامه‌ها بنده اینطور شنیدم .یکی از برادرهای بنده ازفرط جهالت و بی‌تجربگی بااعتبارنامه آقای حاج امین‌الضرب مخالفت کرد و بعد پس گرفته بود اما اینکه ارباب علی‌آقا مستاجر من‌ودوست‌بوداگرمراکز تحقیق آقای مدعی‌العموم همه همین نوع باشد وای برحال‌ما زیرارباب‌علی‌آقا متجاوز از چهارده سال است خودش هم گفته که بکلی ارتباط باما ندارد مثلی است معروف آب که از سر ما گذشت چه یك نی چه صد نی میگویند بقولی ۱۶هزار تومان و بقولی ۱۲ هزار تومان ازارباب رشوه گرفته شده اوکه در مدت توقیف در نظمیه حرفی نزده اگر از دوستی بوده خیلی مرد بوده اما وقتی که از توقیف خارج شده وراحت بود در اثر تبانی و جریاناتی حاضر شده است حرفهائی با اختلاف گوئی‌ها اظهار کند که هرگزمورد قبول‌نیست. اختلاف گوئی آنها درمحضر محکمه دلیل‌ثبوت دروغ‌گوئی است اگر دروغگو نباشند صدجور بمناسبت زمان و مکان حرف نمیزدند .

وزیر سابق مالیه پس از توضیحات مفصلی درباره نحوه‌عمل‌خرید جنس‌غله ودادن مساعده که یك جریان معمولی بود وکمك درحمل اجناس اظهار داشت که در دوسیه‌ها منعکس است که یك معامله مساعده در آن تاریخ شده آنهم مال شهاب‌الدوله در طارم است بنده تصدیق میکنم ولی‌جنس‌از بهرام‌سوخته بوده اینرا هم روی خصوصیت کردم دلم خواست برای دوستی باو کمك کنم در مدت دو سال که وزیر مالیه بودم برای دوستی او این مساعدت را کردم بعد از ترس اینکه مبادا همین پولی که به امر من مساعده داده شده تلف‌شود تاکید در امر حمل جنس بانبار کردم راجع بوسایل حمل و نقل هم از وظایف اولیه ما بود که در اختیار فروشنده بگذاریم .

نصرت‌الدوله درخاتمه دفاع خود گفت من با دست های پاك ازکار خارج شدم امروز هم درمقابل شما بدون اضطراب وبدون لرزه ولغزش برای محاکمه آمده‌ام و یقین دارم که این اعتماد و اطمینان من بشما بموقع و بجا است من خود را بکلی ازاین قبیل انتسابات مبری ومنزه میدانم و تمام‌این دوسیه‌هارا چنانکه‌یك‌قسمتش راتوضیح دادم از دوسال قبل که شروع به‌تشکیل آن شده و مدتی که خودم سرکار بودم شروع‌به آن شده‌تمامش‌رامبنی برغرض و دشمنی و حسادت میدانم ومن نمی‌خواهم بغیر از همین عرایضی که‌کردم چیزی عرض کنم حتی در قسمت های دشمنی هاوعملیات دیگر که‌ممکن است موجب روشن شدن این هیئت قضات محترم گردد و ممکن است بمن متهم در چنین موقعی کمك کند ولی نمیخواهم دشمن‌های من‌ازحال‌عصبانی من‌استفاده کنند و ختم کلام من به دوچیز است معرفت کامل آقایان و اعتماد کامل من باحاطه ونصرت شما باصول قضائی . اینك شما ومقدرات من .

(نقل از اطلاعات ۱۵ اردیبهشت ۱۳۰۹)

جدول کلمات متقاطع شماره ۴۰۳۱

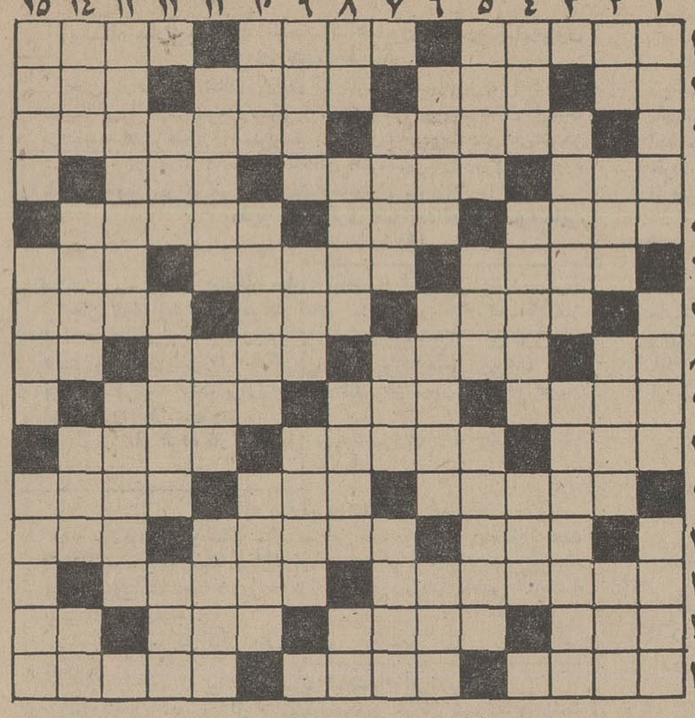

افقی :۱- جای نگهداری گل -از اقسام شمشیر بازی- باد خنك و ملایم ۲- پیشقراول اعداد-زخم وجراحت-ضمیمه شده -زادگاه پدرشعر نو۳- سکه ضرب شده - معروف‌است که‌آخرش خوش‌است٤-دیگروپایان -صندوق‌است وچیزی که در آن نگهداری نمیشود یخ است -بی آن‌به‌جائی نتوان رسید ٥- از واجبات دین- موئی برگردن اسب- معروفترین گداها در این شهر هستند ٦- بیابانی بین دو قاره - قبل از لوله کشی در محل ارج‌و قربی‌خاص داشت- از واحدهای الکتریسیته ۷ - ارشمیدس نقطه‌اتکائی میخواست تا زمین را باآن حرکت دهد - خورشید وگرمی و عطوفت - حیله‌گر و حقه باز ۸- استو نوعی مالیات شرعی -شاعر گوشت به ترکی - مخلوط پسته‌و بادام‌و تخمه -خدمتکار مرد در خانه -بوی رطوبت ۹- انکار کننده - حرف شرط -بندری در جنوب ۱۰- زیرکی و هوشیاری - شاید هم اکنون روی آن نشسته باشید در قلم‌خودنویس میریزند دردوات نگاه میدارند ۱۱- حاضرو مهیا - خانواده و آدم سربراه - ماده ها ۱۲-خوردنش را شرع حرام کرده -نورها -واحدپول‌کشور ایتالیا۱۳- پهلوانان وشجاعان - زیرکی و فراست وکاردانی ۱٤- پسرعرب- طایفه و نژاد -گل‌است وخر درآن میماند - ویتامین انعقاد خون۱٥- گریه‌و زاری -خدانکند‌که برزمین بیافتد -خوار گردانیدن و اهانت کردن .

عمودی :۱- استانی در شمال - ستایش کننده - همیشه وپیوسته ۲- اثر چربی برپارچه - یك‌پنجم آرامش ۱۳- اسم‌و شهرت- آنچه رسم است -رنك انگلیسی ۱۳- بدبخت و تیره روز -سن پیری و درماندگی ۱٤- روز است- سنگی آن باخانه خرید وفروش میشد - عقیده و نظر -لقب شاهان‌پیشدادی ۱٥- اشتها آور -نقطه های ریز در گراور-محل کارش بیرون جلوی دراست .

- خوبی - احترام و ارزش- صدر نشینی ومقام نخست وزیری٦-مزاح وعملی برای ایجادخنده وخوشحالی -شهری در آذربایجان -بچه‌شتر ۷- از کلمات پرسشی - ضربه‌ای باپا -معروفترین آن‌درساوه عمل میاید ۸- مادر تازی -دردناك -از نویسندگان معاصر فرانسوی -گل سرخ ۹- حیوبات داخل آش-گرو ودر گرو گذاشته شده -از اقوام قدیمی آسیای نزدیك ۱۰- راضی بودن - سلف سیمان در آب‌انبارو حوض - تخم پشه ۱۱- پدرزن‌رستم -از درختان بی‌خزان - آسایش و

حل جدول شماره ۴۰۳۰

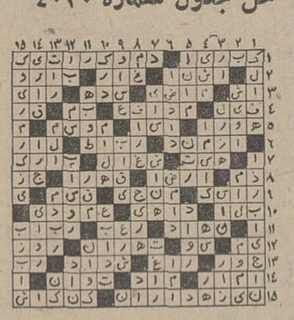

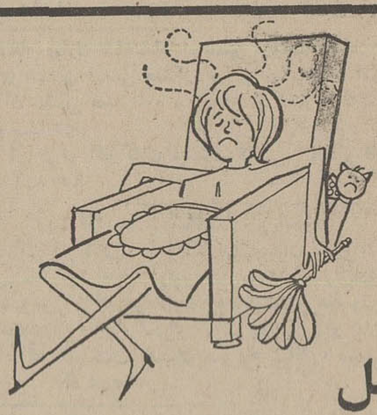

قبل

Carrier و بعد

کولر کریر بدست متخصصین و بنیان‌گذاران صنعت تهویه ساخته شده
کریر بی‌صدا دارای بزرگترین قدرت خنك‌کن
به‌نمایندگیهای مجاز کریر مراجعه‌فرمائید
نماینده انحصاری ـ شرکت شعله خاور
تخت جمشید. چهارراه بهار تلفن های ٤٥ - ٧٥٦١٤١

نوبام باشرایط نقدو اقساط ساختمانهای قدیمی شمارا بصورت مدرن‌درآورده وبانصب‌شوفاژو تهویه مطبوع‌زمستان درخانه شما محیطی گرم ودلنشین‌و تابستان بهشتی خیال‌انگیز می‌آفرینند .
برای آگاهی بیشتر باتلفن۳۰۵۱۶۷ دفترفنی‌ومهندسی نوبام تماس‌حاصل نمائید. آـ۷۰۲٤

وستینگهاوس
لباسشوئی تمام اتوماتیك
۵ و ٦ کیلوئی
مرکز پخش: شرکت سودمند
نادری ٤٨٨ تلفن ۳۱۳۷۰۹

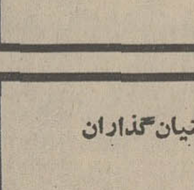

آگهی مناقصه

سازمان آب منطقه‌ای تهران خرید چهارصد تن کلرورفریك خشك ۹۹٪ مناسب برای‌تصفیه‌آب آشامیدنی رادر ظروف ۱۰۰ کیلو گرمی سی .انه .اف خرمشهر ویا ۰جلفا بمناقصه میگذارد .

از داوطلبان شرکت در مناقصه خواهشمند است برای دریافت مشخصات کامل بکارخانه تهیه مواد شیمیائی سازمان واقع دربلوار الیزابت دوم - خیابان فرح مراجعه فرمایند

پیشنهاد ها باید منتهی تا ساعت ۱۲ روز چهار شنبه ۲۸ خرداد ماه ۱۳٤۸ در پاکت لاك و مهر شده بدفتر سازمان به آدرس مذکور تسلیم شود .

پیشنهاد دهنده موظف است‌مبلغ چهارصد هزار ریال اسناد خزانه بعنوان ضمانتنامه بصندوق سازمان پرداخت و فتوکپی قبض واصله را به پیشنهاد خود ضمیمه و بدفتر سازمان تسلیم نماید.

به پیشنهاد های فاقد سپرده و مشروط و مبهم ترتیب اثر داده نخواهد شد .

سپرده نفرات اول و دوم تا زمان انعقاد قرارداد درسازمان باقی‌خواهد ماند .

در صورتیکه برنده‌مناقصه‌حاضر به تنظیم قرارداد نشود سپرده آن بنفع سازمان بدون هیچگونه تشریفات قضائی و اداری ضبطو جنس از سایر پیشنهاد دهندگان‌به تشخیص سازمان خریداری خواهد شد .

پیشنهاد ها د رساعت ۱٤ روز چهار شنبه ۲۸خرداد ماه‌بازوقرائت میگردد . حضور پیشنهاد دهندگان در موقع گشایش پیشنهادهابلامانع است سازمان در رد تمام و یا قبول هر یك از پیشنهاد ها آزاد است.

سازمان آب منطقه‌ای تهران
۱ـ۲ آـ۹۳۹٦

آگهی انتخاب دستیار

بخش زنان و مامائی دانشکده پزشکی دانشگاه پهلوی سه نفردستیار بمنظور گذراندن دوره تخصصی در اول تیر ماه ۱۳٤۸از طریق مصاحبه انتخاب مینماید داوطلبان میتوانند از تاریخ‌نشر این آگهی حداکثرتا پانزدهم خرداد ماه ٤۸ مدارك خود را بشرح زیر.

۱ـ فتوکپی دانشنامه دکترا
۲ـ فتوکپی دفترچه خاتمه خدمت یا معافی دائم از آن
۳ـ رونوشت شناسنامه دوبرك
٤ـ عکس ٦×٤ سه‌قطعه

بدبیرخانه دانشکده پزشکی دانشگاه پهلوی ارسال دارند. ضمنا باطلاع میرساند که کلیه دستیاران دانشکده پزشکی تمام وقت بوده وحق داشتن مطب یا شغل دیگری را ضمن دوره تخصصی نخواهند داشت.

رئیس دانشکده پزشکی دانشگاه پهلوی دکتر فرخ‌سعیدی
۱ـ٥ ۱ـ۷٤۱۸

تصحیح آگهی مرغداران

در آگهی تحت عنوان **مرغداران محترم توجه‌فرمایند** که در دو شماره روزنامه اطلاعات چاپ شده است بجای کلمه «تایلن» اشتباها نایلن و بجای کلمه«هیکرو میکس» هیکرومیکس درج گردیده که‌بدینوسیله تصحیح میشود . آـ۷٦۳۸

آگهی رسمی

جلسه مجمع عمومی سالیانه‌شرکت‌سهامی بانك سپه در ساعت ۸صبح روز شنبه بیست‌و هفتم اردیبهشت ماه ٤۸ درمحل ساختمان اداره مرکزی بانك واقع در خیابان سپه‌تشکیل‌میشود

دستور جلسه :

۱ـاستماع گزارش هیئت مدیره و هیئت نظارت و بازرسان
۲ـرسیدگی و تصویب ترازنامه سال ۱۳٤۷
۳ـتعیین خط .مشی بانك
٤ـ انتخاب بازرسان

۱ـ۲ آـ۸۳٥۰ بانك سپه

دعوت از بستانکاران

نظر باین که شرکت روتك با مسئولیت محدود در تاریخ ۲۸ر۱۱ر٤۷ منحل گردیده است لذا از کلیه کسانی که طلبی از شرکت مذکور دارند دعوت میشود که ظرف مدت یکسال از تاریخ نشر این آگهی که در سه نوبت منتشر خواهد شد به اینجانب در خیابان یوسف آباد خیابان کاخ‌دوم ۱٤۷ره مراجعه نمایند .

مدیر تصفیه شرکت منحله روتك
مهندس جهانگیر ناظمیان
۱ـ۳ آـ۳۳۱۱

آگهی تجدید مناقصه

واحد ساختمانی کارخانه آریامهر اصفهان واقع در ٤٥ کیلو متری راه شهر کرد بیست و پنج تن ناودانی بطول ۱۲ متر مورد احتیاج خود را از طریق مناقصه خریداری مینماید. داوطلبین شرکت در مناقصه میتوانند برك مشخصات واسناد مناقصه ر ااز دفتر تدارکات واحد ودر تهران از دبیرخانه قسمت کارپردازی شرکت واقع در چهارراه تخت جمشید پهلوی دریافت و مبلغ بیست هزار ریال اسناد خزانه بعنوان سپرده شرکت در مناقصه تحویل بانك ملی ایران شعبه اصفهان‌نموده وپیشنهادات خود را دریاکت لاك و مهر شده حداکثر تاساعت ۹روز چهارشنبه ۳۱ اردیبهشت ماه جاری تسلیم دبیرخانه واحد نمایند. پیشنهادات واصله در ساعت ۱۰ همانروز در قسمت تدارکات واحدبازو قرائت خواهد شد. حضور پیشنهاد دهندگان در جلسه مناقصه آزاد وواحد ساختمانی کارخانه آریامهر در رد یاقبول هریك از پیشنهادها مختار میباشد. بپیشنهاد فاقد برك رسید سپرده (اسناد خزانه) ومشروط ومبهم و همچنین پیشنهاداتیکه بعد از موعد مقرر برسد ترتیب اثرداده نخواهد شد. سپرده نفرات اول و دوم برنده مناقصه تاتحویل کامل ناودانی نگهداری و در صورت استنکاف از انجام معامله بدون هیچگونه تشریفات بنفع واحد ضبط خواهد شد. مدت تحویل مورد مناقصه یکهفته پس از ابلاغ کتبی خواهد بود هزینه درج آگهی در جرایدو پرداخت هرگونه مالیات و عوارض متعلقه بعهده برنده مناقصه میباشد. واحد ساختمانی کارخانه آریامهر میتواند صدی بیست و پنج ازمیزان معامله را کسر و یابه‌آن اضافه نماید.

واحد ساختمانی کارخانه آریامهر اصفهان

موتورسیکلت های واسخود

VASKHOD
موتورسیکلت‌های
واسخود

ساخت اتحاد جماهیر شوروی

یك‌شاهکار ارزنده که‌از لحاظ زیبائی ، قدرت واستحکام بی‌نظیر است ودارای سبر محافظ با ۱۰اسب،۴ دنده بائی طلق فابریکی و دو اگزز است .

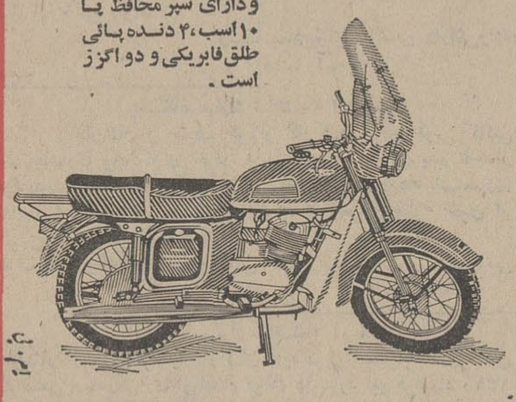

نماینده انحصاری در ایران :
شرکت تجارتی و صنعتی ایروس
تهران : خیابان پامنار ساختمان ایروس
تلگرافی: ایروس موتور تلفن ۵۰۱۳٦ - ۵۰۲۰۳

شهرداری اصفهان

آگهی استخدام

شهرداری اصفهان جهت تقویت و تکمیل کادر خود واجرای برنامه های نوسازی بافراد زیر احتیاج دارد:

۱ـکارشناس‌برنامه ریز و طرح ریز	۲ نفر
۲ـکارشناس‌امور اقتصادی	٤ نفر
۳ـکارشناس امور اجتماعی	۲ نفر
٤ـمهندس یاکارشناس ترافیك	۱ نفر
٥ـکارشناس بودجه	۱ نفر
٦ـکمك کارشناس بودجه	۲ نفر
۷ـکارشناس امور مالی	۱ نفر
۸ـکارشناس امور اداری	۱ نفر
۹ـ ارزشیاب و متصدی استاندارد ها	۲ نفر
۱۰ ـ آمارگیر و آمارگر	٦ نفر
۱۱ـ مهندس فنی رشته راه و ساختمان	٥ نفر

داوطلبان واجد شرایط‌می‌توانند تقاضای‌خودرابانضمام مدارك زیر بوسیله پست سفارشی باداره کارگزینی شهرداری اصفهان ارسال دارند .

۱ـتقاضای شغل باقید نشانی کامل
۲ـ یك‌برك ـ فتوکپی مدرك تحصیلی و فتوکپی برك پایان خدمت نظام وظیفه .
۳ـشش قطعه عکس
٤ـچهاربرك رونوشت شناسنامه

۱ـ۲ آـ۸٦۳۰ شهردار اصفهان

دکتر بهرام فره‌وشی ، حمید حمید ، ابراهیم صفائی ،ارسلان خلعتبری، جلیل ضیاءپور ،دکتر مهدی فولادوند ، دکتر شکوفه قریشی ، حبیب‌اله شاملوئی ، واسمعیل باباخانی و ..... دیگر نویسندگان و محققان نامدار ایران و جهان ... در سومین شماره

تهران مصور

نشریه‌ای نو، با مطالبی تازه ، علمی ، عمیق، وآموزنده ، شایسته انسان اندیشمند زمان ما...
همراه با گفتاری از:مهدی اخوان ثالث(م.امید) و تازه ترین اثر او:
تنها خدا ، خداست که میماند

فردا منتشر میشود

آـ۹۳٥۲

سیاست نفت و سیاست دارو!

احمد احراد

چند سال پیش یکی از رفقا بترجمه کتابی همت کرده بود و آنرا بمن سپرد که بخوانم و بگویم مناسب هست بشکل پاورقی در روزنامه منتشر شود یا نیست؟ خود او میگفت چاپ این کتاب در امریکا هیجانی بپاساخته است و اینجا نیز جلب توجه خواهد کرد. من کتاب را خواندم. دیدم نویسنده زحمت زیادی کشیده است بخار اینکه ثابت کند تجارت دارو در دنیا یکی از متفرعات عمده تجارت نفت محسوب می‌شود و موسسات داروئی جهان شعبی هستند از کمپانیهای بزرگ نفتی که بوسیله کارتل های نفتی حمایت واداره میشوند و عوایدشان بکیسه تجار بین‌المللی نفت میرود. برای اثبات این موضوع، نویسنده تا جائی در فرضیات خود پیش رفته بود که ادعا داشت دارو های موجود در جهان نوعاً از مشتقات نفت و داروسازی یکنوع صنعت پتروشیمی است. البته نمک کتاب ماجراهای «جیمز باندی» آن بود. چون نویسنده می‌خواست بگوید تجارت دارو نیز مثل تجارت نفت آمیخته است بحوادث و دسائس گوناگون. یعنی اگر پایش بیفتد کارتل‌های داروئی «که همان کارتل های نفتی باشند» بخاطر منافع خودشان آدم میکشند، آدم میدزدند، کودتا علم میکنند، دولت میبرند، دولت میآورند و بسیاری وقایع مرموز را که در گوشه و کنار دنیا اتفاق میافتد وقتی بشکافند از آنها بوی دارو استشمام میشود!

وقتی دوست من آمد که جواب بگیرد گفتم: فلانی، این کتاب بسیار کتاب خوبی است اما نقص مهمی دارد چون یکی از ماجراهای مرموز و قدیمی مربوط به دارو از نظر نویسنده ساقط شده است.

پرسید: کدام ماجری؟ گفتم: ماجرای کشته شدن سهراب که وقتی رستم از هویت او مسبوق شد و فهمید بدست خودپهلوی پسرش را دریده است پیش کیکاووس فرستاد و پیغام داد:

گرت هیچ یاد است کردار من
یکی رنجه کن دل به تیمار من
از آن نوشدارو که در گنج تست
کجا خستگان را کند تندرست

بنزدیک من با یکی جام می
سزد گر فرستی هم اکنون زبی

اما کاووس این دست و آن دست کرد و نوش دارو را وقتی فرستاد که دیگر بکار نمیآمد. باعتبار تفسیر فردوسی تاکنون همه تصور میکردیم کاووس نوش دارو را برای رستم نفرستاد چون میترسید مبادا پسر زنده بماند و با پدر اتفاق کند و اسباب زحمت بشوند. حال آنکه این کتاب یک اشتباه تاریخی را روشن میکند و معلوم میشود سهراب هم قربانی نفت شده و از خیلی خیلی قدیم مرسوم بوده است که نفتی‌های آتش بجان گرفته در کار کشورهای نفت خیز مداخله میکرده‌اند!

رفیق ما ازین شوخی رنجید. بطوریکه دیگر سراغ من نیامد و نفهمیدم کتابش را چاپ کرد یا نکرد. اما هر وقت بحث دارو میشود قیافه او در خاطرم نقش می‌بندد و همینطور بعضی از ماجراهای کتابی که ترجمه کرده بود.

هفته قبل دو بار یاد این رفیق کردم. اول بار وقتی مقاله آقای دکتر باستانی را در باره نایابی داروی «نفرس» میخواندم، بار دیگر هنگامی که در خانواده خودم بیماری به داروی «گوائر» احتیاج داشت و این دو اپیدا نمیشد.

من اگر باندازه دوست مترجم خودم تحت تاثیر آن کتاب قرار گرفته بودم ازین دو مورد و موارد دیگری که در زمینه مشکلات ناشی از وضع دارو سراغ دارم بسادگی نمیگذشتم اما چون: آنقدر ها خیالاتی و بدبین نیستم مشکلاتی ازین قبیل را معلول هیچ سیاستی نمیدانم بجز بی‌سیاستی خودمان ما برای تامین پیاز تهران تشکیلاتی و سیاستی داریم واگر یکروز پیاز دیرتر از معمول بمیدان برسد و بموقع توزیع نشود یا چند شاهی گرانتر عرضه شود جنجال بپامیکنیم، اما در باره آمری باهمیت دارو همین‌اندازه اهمیت قائل نمی‌باشیم. حال آنکه پیاز ولو اصلا ریشه‌اش بخشکد بجائی برنمیخورد و دارو اگر چند لحظه دیرتر فراهم شود چه بساکه شمع یک زندگی بخاموشی گراید.

من خواهری دارم که حالا شوهر و چند فرزند دارد. او خودش اینرا بخاطر نمیآورد که در کودکی دچار یک بیماری عفونی شده بود و بعد از معالجات مختلف. عاقبت یک شب اطباء از نجات وی قطع امید کردند و مثل مرده‌ای جسدش را در اتاق خلوتی گذاشتند تا صبح ببریم و دفن کنیم. فقط یکی از پزشکان چون محبتی بخانواده ما داشت وقت خداحافظی، در منتهای نومیدی گفت: داروئی اخیرا اختراع شده و احتمال بسیار ضعیفی موجود است که آن دارو بربیمار شما اثر کند. اما اولا فراهم کردن دارو مشکل است ثانیا نگهداری و تزریق آن. من نسخه‌ای مینویسم، اگر احیانا توانستید این دارو را فراهم کنید هرساعتی از شب بود خبر بدهید خودم بیایم و آزمایش کنم. هر چند بزحمتش نمی‌ارزد!

این دارو چیزی جز پنی‌سیلین نبود که تازه کشف و ببازار عرضه شده بود و میبایستی داخل یخ نگهداری شود. آن زمان هم مثل امروز یخچال برقی وجود نداشت و بهمین دلیل در هیچ داروخانه‌ای پنی‌سیلین پیدا نمیشد. آنهم در چنان ساعتی از شب که مطلقا

داروخانه‌ای باز نبود. با همه این احوال، اقدام کردیم و تصادفا یکی از داروخانه های بنگاه داروئی توانست داروردا تهیه کند و آن پزشک شریف شخصا بالای سر بیمار آمدو شب را تا صبح در کلبه محقر ما بیدار ماند و خواهرک بطور معجزآسا بزندگی دوباره بازگشت. معجزه‌یی که در آن ایام اهمیتش از عمل تعویض قلب دکتر بارنارد کمتر نبود.

مسئله دارو تا یکی دو نسل پیش که حکیمباشی ها حاکم بر امر طبابت بودند وضعیت روشنی داشت. زیرا دارو منحصر بود به اقلام محدود و شناخته شده‌ای از عناصر و ترکیبات گیاهی که برحسب برودت یا حرارت و صفراوی یا بلغمی بودن مزاج برای مرضاء تجویز میشد و تاثیرش بسته بود به اینکه بیمار تا چه حد متوکل و طبیب تا چه اندازه صاحب نفس باشد. مرحوم شفاءالدوله یکی از همین اطبای قدیمی بود که در شهر قم، روبروی صحن حضرت معصومه علیهاسلام محکمه داشت و چون اصلا اهل کاشان بود به حکیم کاشی شهرت داشت. این حکیمباشی چند بیت شعر سروده و برسر در محکمه خود نوشته بود که زبان حال همه اطبای آنزمان محسوب میشد و مطلع شعر این بود:

مطب دکتر اینجا، کاخ سبط مصطفی آنجا
بشارت ده مریضان را، دوا اینجا، شفا آنجا!

بعد ها، اطبای فرنگ رفته دارو های فرنگی باخود آوردند ورواج دادند که ابتدا مردم دارو های ایشانرا نیز مثل طبا بتشان قبول نداشتند ولی مثل سایر موارد رفته رفته کار بجائی کشید که داروخانه های ما تبدیل شده بود به نمایشگاهی از انواع دارو های خارجی. کما آنکه دواخوردن یکی از مظاهر مد محسوب میشد و بیشتر جنبه فانتزی داشت تا صورت جدی و اساسی.

البته از جهات اقتصادی و اجتماعی این وضعیت، یعنی تجارت بی‌قید و شرط دارو، موافق مصلحت مملکت نبود. ازینرو رفته‌رفته فکری پیدا شد که ورود دارو محدود و صنایع داروئی در داخل کشور تقویت بشود. امروزه این اصل، مبنای سیاست دولت‌در امر داروست و هیچ منطقی نمیتواند چنین اصل معقول و سنجیده‌یی را نفی بکند.

مع‌الوصف تجارت دارو با تجارت اتومبیل فرق دارد. ما نمیتوانیم اتومبیلی بآن دقت و ظرافت و استحکام که «جنرال موتورز» امریکا میسازد در مملکتمان تهیه کنیم مع‌الوصف باکی نیست اگر دروازه های مملکت را بروی هر نوع اتومبیل خارجی ببندیم. اما در مسائلی مثل دارو هیچوقت هیچ مملکتی نمیتواند خود را از دنیابی‌نیاز احساس کند. مسئله دارو، یک مسئله بشری است و با آنکه کار تولید و توزیع و فروش دارو بطور کلی جنبه بازرگانی دارد رعایت این جنبه تا جائی مجاز است که مطمئن باشیم سر سوزنی وقفه در امر طبابت ودرمان وارد نمیکند.

تفکیک این مسائل وتشخیص مصالح عمومی مردم و مملکت‌در زمینه دارو، لامحاله به یک تشکیلات مطلع و بصیر و مجهز بااختیارات و امکانات کافی نیاز دارد که چنین دستگاهی را با همه وجوب و اهمیتش ما در مملکتمان نداریم. حال آنکه برای پیاز و گوجه‌فرنگی هم تشکیلات و تاسیسات داریم هم سیاست مشخص و روشن.

تا آنجا که بنده اطلاع دارم این مسئله از سالها پیش مورد توجه بوده و بهمین جهت هم یک بنگاه مستقل داروئی برای مباشرت و نظارت در امر دارو تشکیل شده است. لکن بجای آنکه بموازات توسعه احتیاجات در تقویت این موسسه اهتمام شود بمرور بال و پر آن را چیده‌اند. الان بمنظور تثبیت نرخ ارزاق و همینطور برای آنکه در کار خرید های دولتی نظارت بیشتری اعمال شود قسمت عمده خرید های دولتی را بعهده فروشگاه فردوسی گذارده‌اند و از جهات مختلف آنرا تقویت میکنند. بنظر بنده حساسیت و اهمیت کار خرید و توزیع و نظارت برکار دارو آنقدر هست که موسسه داروئی کل کشور را نیز بهمین کیفیت پروبال بدهیم و تقویت کنیم و برامکانات و اختیارات آن بیفزائیم تا مملکت در امری باهمیت دارو، دارای یک دستگاه مجهز و مسئول باشد.

این طرح احتیاج به تشکیلات و کادر جدید ندارد. چون شما تشکیلات و کادر ورزیده باختیار دارید و فقط کافیست که سازمان و کادر موجود را به نسبت احتیاجات مملکت تقویت کنید و توسعه بدهید.

موشهای سیلوی تهران که تا اعماق انبارها پیشروی کرده‌بودند سرانجام شکست خوردند و بدام افتادند....

گربه رهگذر ـ با اینهمه موش چطور شد که تونتونستی شیکم خودتو سیر کنی؟
گربه سیلو ـ آخه این موشا اونجور موشی نبودن که ما گربه ها میشناسیمشون!

برق کیلوواتی یک تومان است!

من مشترک شماره ۳۶۴۳۱۷۴ برق تهران هستم و درابراهیم آباد نارمک ساکن میباشم. اینبفعه که آمدند واز کنتور برق منزل شماره برداری کردند نوشتند شماره قبلی ۳۵۵۵ وشماره فعلی ۳۵۶۶ و تفاوت ۱۰ کیلووات. بعد در زیر ستون مبلغ نوشته‌اند حداقل مصرف میباشد و مبلغ پرداختی ۱۰۰ ریال است که باید تا فلان تاریخ به بانک بپردازم.

بایک حساب سرانگشتی وقتی ۱۰ کیلووات مصرف برق را ده تومان حساب کنند، معنایش اینستکه هر کیلووات برق ده ریال ارزش دارد. در حالیکه قبض‌های پیشین و قبوض سایر همسایگان تعرفه قیمت برق را حدود ۳ ریال اعلام میکنند، بنابراین چگونه است که این ماه قیمت هر کیلووات ۱۰ ریال شده است. از طرف دیگر اگر بخواهم بروم باداره برق وراجع باین موضوع سئوال کنم، احتمالا چون قبض صادر شده تصور نمیکنم که اگر کار ناصحیحی هم انجام شده باشد، قبول کنند که قبض را عوض نمایند و این در حالی است که فرصت کنند و بحرف من توجه نمایند، وگرنه فرصت پرداخت هم منتفی خواهد شد وبعلت نپرداختن پول برق مصرفی! برق منزل را هم قطع خواهند کرد و من باید ۱۰ تومان دیگر هم جریمه بدهم تا بیایند و مجددا آنرا وصل کنند! لذا این مطلب باشما در میان میگذارم تا اگر قیمت برق افزایش یافته اعلام دارند تاهمه بدانند، و اگر تغییری نکرده بهتر است این قبض مصرفی برق بنده منزل را اصلاح کنند.

مجید عامری

این تصور اشتباه است

نظر نویسندگان اطلاعات

بعضی‌ها تصور میکنند که مردم جامعه ما همان معدودی افراد و جوانانی هستند که بخلاف توقعات جامعه در کوچه و بازار ظاهر میشوند و این اشتباه است که معیار سنجش وارزیابی جامعه‌ای را روی افرادی بنهند که رفتار وحرکات آنها منطبق با انتظارات اکثریت مردم نیست.

براستی اگر جامعه مامتکی باین قبیل افراد میبود هرگز نمیتوانستیم به‌حیات اجتماعی خود ادامه‌دهیم واگر شهر تهران از افراد نیک و باعقیده خالی بود راه زندگی در این شهر به بن‌بست میرسید.

مردم روشن بین جامعه‌عظیم تهران که دارای هدف های نیک وانسانی هستند به روش‌وطرز تفکر همین جوانان سرگردان ایراد دارند و کاملا محسوس است که یاس و نداشتن هدف کار عده‌ای از جوانان جامعه‌ما را به آلودگی کشانده است.

مطلب اینست که جامعه‌تهران از اصول اخلاق و افرادی که توجه به آینده ومسائل‌انسانی دارند ناتوان نیست و نظام اجتماعی جامعه پایتخت‌همواره به روش این قبیل افراد متکی بوده است و تنها ایراد کار آنها اینست که حرکات و رفتارشان از تظاهر بدور است ولی آن دیگران با راه ورسم خسته کننده‌خودمردم دانگران میکنند و این همان خطری است که اخلاق و همه چیز جامعه مارا تهدید میکند.

این اسباب تاسف است که آدم های خوب تهران در کنج خانه‌ها و معابر هدف های‌خود را دنبال میکنند و به دوام و بقای این‌جامعه‌شهری میکوشند درحالیکه هیچکس سراز کارشان درنمیآورد ولی آن دیگران که چیزی بارشان‌نیست بامسخرگی وجود خود را بظهور میکشند و هرروز خود را بشکلی درمیاورند و کمتر یقصور اینکار آنست که ذهن مردم را کور میکنند و آنها که ساده هستند تصور میکنند همه‌افراد جامعه شهرداری این خصوصیات هستند و این مقدمه آوارگی و بی هدفی است.

برای اصلاح جامعه باید از این نابسامانی‌ها جلوگیری کرد و مردم را متوجه ساخت که بنیان هر جامعه‌ای روی اخلاق و طرز تفکر آن جامعه استوار است و اگر اخلاق را از افراد جامعه‌ای بگیرند دیگر برای آنها چیزی نمیماند. باین‌دلیل است که افراد فکور خواهان تقویت اخلاق در جامعه شهری هستند زیرا که هرچند افراد پای‌بند اخلاق باشند معدودی جوانان بی‌بند وبار ازمیدان درخواهند رفت وبطورقطع همرنگ محیط وجماعت خواهند شد.

شریف مشگین

کنفرانس آموزشی شیراز

اکنون که کنفرانس آموزشی شیراز تشکیل شده است باید انتظار داشت که روسای دانشکده ها وظایف خودرادر جهت انقلاب آموزشی انجام داده باشند.

مقصود از انقلاب آموزشی تغییر وتبدیل چند رئیس دانشکده یا تغییرات دیگری دراین حدود نبوده بلکه مقصود تلفیق برنامه‌ی دروس بااحتیاجات جامعه بوده تا جوانهای ما باین نکته توجه داشته باشند که برای چه‌منظور چند سال از وقت خود را صرف تحصیلات عالیه می‌کنند.

آیا منظور از انجام تحصیلات عالیه گرفتن مدرک واستفاده از مزایای آن است یا اینکه درس را بخاطرخود درس و بمنظور کسب اطلاعات بیشتر باید آموخت.

متاسفانه بایدگفت بعدازاعلام منشور انقلاب آموزشی رامسرجز یک‌رفرم اداری‌هنوز کارهای‌علمی دیگری در جهت هدف کنفرانس انجام نگرفته است و سیستم‌های قدیمی و کهنه‌ماتغییر نکرده‌است و هنوز مسئله کنکور که سئالهایکی از مشکلات بزرگ دانشگاههای‌ما را تشکیل میداده است برجای خود باقی است.

محدودیت ثبت‌نام‌در کلاسهای تئوری وجود دارد و در دانشگاه های‌ما برای پذیرش انشجودر دانشکده هائی مانند حقوق، ادبیات. فلسفه و علوم تربیتی. محدودیت قائل‌هستند، درصورتی که در این دانشکده‌ها که احتیاج به لابراتوار و وسائل عمده‌ای ندارد دانشجومیتواندبهر ترتیبی که شده است از درس استاد که بیشتر جنبه کنفرانس دارد استفاده کندوبااین ترتیب‌نمیتوان **به‌عنوان نداشتن وسیله ازپذیرش** دانشجوی کافی دراین قبیل رشته ها خودداری کرد. مطلب دیگری که باید بآن اشاره کرد این است که دانشگاههای ما باید دور از هرگونه سر وصدا و تظاهر بانجام کارهای خود در جهت پیشبرد انقلاب آموزشی بپردازند. نباید دانشگاهها آنچه که در برنامه دارند به حساب کارهای انجام شده بگذارند.

مسئولین دانشگاهها باید به صورتی در جهت‌تغییر برنامه‌های دانشگاهها قدم بردارند تااستادو دانشجو کاملا احساس کنند که سیستم ها تغییر کرده است.

انگیزه انقلاب آموزشی که همواره مورد نیاز آینده مملکت میباشد بستگی به روش وانجام برنامه هائی‌دارد که‌حد اقل‌میباید تاکنون تهیه گردیده و ازسال تحصیلی آینده به موقع اجرا گذارده شود.

محسن فتحی

فاضلاب بهداشتی واقع در شهر ری ـ خیابان روشن ـ چهار راه دارابی کوچه را تبدیل به لجن‌زار کرده است. زیرا مدتهاست این کوچه رابرای اسفالت ریزی کنده و خاکها را در جوی آب انباشته‌اند و آب‌راهی برای عبور ندارد. بگوئید اول حفظ بهداشت، بعد اسفالت!

دارابی

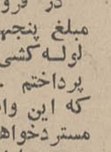

من یک کارمند عادی دولت هستم و شما خود میتوانید حدس بزنید که اگر یک کارمند قطعه زمینی بخرد، چقدر بخود و خانواده خود زجر داده است. من این زجر را تحمل کرده و یک قطعه زمین در کاظم‌آباد خریدم. بامید آنکه زندگی بهتری برای خود آماده کنم. ولی از بخت بد، شهرداری این منطقه را خارج از محدوده شناخته و پروانه ساختمان نمیدهد. من نه آب لوله‌کشی میخواهم، نه برق ۲۲۰ ولت ونه اسفالت اساسی، فقط اجازه بدهند که من یک **سرپناه برای خانواده خود** بسازم وحداقل پرداخت اجاره سرسام‌آور نجات پیدا کنم. زیرا درحال حاضر اجاره منزل نزدیک به‌دو پنجم حقوق مرا میخورد! **حسین فرجامی**

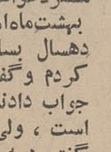

در فروردین سال ۱۳۳۸ مبلغ پنجهزار تومان بابت‌وام لوله‌کشی بسازمان آب پرداختم. همانموقع گفتند که این وام شما پس ازدهسال مسترد خواهد شد لذا دراردی‌بهشت ماه امسال پس ازانقضای دهسال بسازمان آب مراجعه کردم وگفتم: الوعده وفا. جواب دادند حرف شما درست است، ولی فعلا پول نداریم. گفتم: چه موقع پولدار میشوید؟ جوابدادند: خدا عالم است. انشاءالله که پولدار خواهیم شد.

نعیمیان

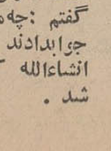

گواهی استعلاجی بیمه فرهنگیان را وزارت آموزش و پرورش قبول ندارد ومیگوید فقط گواهی استعلاجی بهداری آموزشگاهها مورد قبول است. مگر این سازمان بیمه فرهنگیان مربوط به دولت و وزارت بهداری نیست ومگر وزارت آموزش وپرورش نباید سایر سازمانهای دولتی رامعتبر بشناسد؟ تازه بهداری آموزشگاهها مربوط بمحصلین است وربطی بکار معلمین ندارد!

معلم

در خیابان باستیون غربی منزل بزرگی را قطعه قطعه کرده بصورت ده خانه ساخته وتحویل مردم داده‌اند، ازطرفی فاضلاب هرده منزل رابکوچه انداخته‌اند که حاصل آن جز ازدیاد کثافات وتولید پشه ومگس چیزدیگری نیست.

ساکن محل

کوچه شیرین منشعب از چهار راه رستم واقع درخیابان دولت (قلهک) رابخرج خود اسفالت کردیم. ولی هفت‌ماه پیش شرکت تلفن آمد برای کابل‌کشی اسفالت را خراب کرد وجوی آب راهم بند آورد. اکنون اهالی نگران درختان زبان بسته هستند که درگرمای تابستان امسال از کجا بایستی آبیاری شوند.

مرتضی حداد

ماشینهای یوسف‌آباد ـ پارک شهر یقدری کم است که حتی هنکامیکه شاگرد راننده مردم را مثل قوطی کبریت کنارهم سوار میکند، باز هم تعداد کثیری ز مسافران پای پیاده روانه مقصد میشوند. چرا فکری بحال مسافرین این خط نمی‌شود؟

مسافر

خیابانهای نارمک، میدان فوتبال بچه‌ها شده است و بدین ترتیب فوتبالیستهای خردسال راه عبور مردم و وسائط نقلیه رابسته‌اند.

سیدعبدالحسین موسوی‌نژاد

از اول ساختمانهای منطقه چهار صد دستگاه وسه‌راه جایری تا انتهای نیروی‌هوائی که بکاخ فیروزه منتهی میشود، شبها تاریک است. تاریکی این محدوده بحدی است که مردم نمیتوانند اتوبوس دو طبقه را تشخیص دهند. در صورتیکه این منطقه زیر گوش سازمان برق قرار گرفته ودر واقع همسایه سازمان برق منطقه‌ای میباشد راست گفته‌اند زیر پایه چراغ تاریک است!

لسانی

تقویم اطلاعات

دوشنبه ـ پانزدهم اردیبهشت ماه ۱۳۴۸ ـ هجدهم صفر ۱۳۸۹ ـ پنجم مه ۱۹۶۹.

ساعات شرعی

استخراج دکتر ریاضی کرمانی
اذان صبح ساعت ۳ و ۳۷ دقیقه طلوع آفتاب ساعت ۵ و ۷ دقیقه ظهر شرعی ساعت ۱۲ و ۱ دقیقه غروب آفتاب ساعت ۶ و ۴۴ دقیقه اذان مغرب ساعت ۷ و ۱۰ دقیقه.

تلویزیون ملی ایران

برنامه امشب

۴۵ـ۱۶ آهنگهای درخواستی
۳۲ـ۱۷ اخبار
۳۵ـ۱۷ تدریس زبان فرانسه همراه با فیلم
۱۸ـ کودکان و نوجوانان
۰۰ـ۱۹ اخبار
۱۵ـ۱۹ رنگارنگ مجموعه‌ای از رویداد های جهان
۳۰ـ۱۹ نقد هفته
۲۰ـ زن مصلحتی
۳۰ر۲۰ـ اخبار توام با فیلم
۰۰ـ۲۱ موسیقی ایرانی
۳۰ر۲۱ـ آخرین مهلت
۳۰ـ۲۲ درباره موسیقی
۰۰ـ۲۳ پیوسته
۳۰ـ۲۲ آخرین اخبار

برنامه بامدادی فردا

۳۰ـ۶ اعلام برنامه
۳۲ر۶ـ نیایش
۳۵ر۶ ـ ورزش
۴۵ر۶ـ مضحک قلمی
۷ـ اخبار
۱۵ر۷ـ موسیقی
۳۰ـ۷ در نبرد زندگی

کانال ۳

برنامه امشب

۰۰ـ۱۷ اعلام برنامه
۰۳ـ۱۷ راهنمای عمومی
۱۵ـ۱۷ خردسالان
۳۰ـ۱۸ تغذیه و بهداشت کودک
۴۵ـ۱۸ چند تمرین برای تناسب اندام
۰۰ـ۱۹ هنرستان عالی موسیقی
۳۰ـ۱۹ همه فن حریف
۳۰ـ۲۰ اخبار با فیلم
۰۰ـ۲۱ دنیای یک زن
۳۰ـ۲۱ تک مضراب
۰۰ـ۲۲ اخبار
۰۵ـ۲۲ در خلوت دل
۳۰ـ۲۲ مسابقه فوتبال

برنامه نیمروز فردا

۳۲ـ۱۲ نیازمندیها
۴۵ـ۱۲ گوریلها
۴۵ـ۱۳ اخبار
۰۰ـ۱۴ در خلوت دل

تلویزیون آموزشی وزارت فرهنگ و هنر

برنامه امشب

۰۰ـ۱۶ موزیک و اسلاید
۳۰ـ۱۶ برنامه کودکان
۵۰ـ۱۶ طبیعی دوره اول
۳۰ـ۱۷ معرفی دانش آموزان هنرمند
۴۰ـ۱۷ آزمایشگاه شیمی دوره اول
۰۵ـ۱۸ انگلیسی دوره اول
۳۰ـ۱۸ کرسی آزاد
۴۰ـ۱۸ علوم فضائی
۱۰ـ۱۹ در جهان دانش
۳۰ـ۱۹ پایان

تلویزیون آمریکا

برنامه امشب

۰۵ـ۱۷ کاپیتان کانگرو
۰۰ـ۱۸ اخبار
۱۵ـ۱۸ برنامه آینده تلویزیون
۱۶ـ۱۸ اطلاعات مخصوص
۴۰ـ۱۸ علم در عمل
۰۵ـ۱۹ نمایش هنرمندان
۳۰ـ۱۹ اندی گرفیت
۰۰ـ۲۰ بزرگترین نمایش روی زمین
۰۰ـ۲۱ محفل هنرمندان
۰۰ـ۲۲ نمایش جوئی بیشاب

تجلی گاه احساسات میهنی فرهنگیان گرگان ـ علی آباد و پهلویدژ

پیشگاه مبارک اعلیحضرت همایون شاهنشاه آریامهر

جان‌نثاران کارمندان اداره آموزش و پرورش شهرستان گرگان هم‌صدا باقاطبه ملت ایران آمادگی خودرا بمنظور جانبازی و فداکاری درراه آرمان‌های مقدس شاهنشاه آریامهر اعلام و با بی‌صبری منتظر فرمان همایونی میباشیم

گرگان ـ رئیس اداره آموزش وپرورش ـ یحیی قره‌داغی

آ ـ ۹۱۹۴

پیشگاه مبارک اعلیحضرت همایون شاهنشاه آریامهر

جان‌نثاران کارکنان ـ دبیران و دانش‌آموزان دبیرستان فخرالدین اسعد گرگان آمادگی خودرا در راه تحقق هدف های شهریاری اعلام و به‌هیچ کشوری اجازه تجاوز در اروندرود را نخواهیم داد .

گرگان ـ رئیس دبیرستان فخرالدین ـ هوشنگ‌رضایی

آ ـ ۹۱۹۲

پیشگاه مبارک شاهنشاه آریامهر

کارکنان و دبیران گروه فرهنگی دانش شهرستان گرگان از الغاء قرارداد تحمیلی ۱۳۱۶ پشتیبانی کرده و آمادگی خود را برای جانبازی دراین امر به‌پیشگاه مبارک شاهنشاه آریامهر اعلام میدارند .

گرگان ـ گروه فرهنگی دانش

آ ـ ۹۱۹۰

پیشگاه مبارک شاهنشاه آریامهر

جان‌نثاران دبیران و کارکنان دبیرستان لامعی گرگان الغاء قرارداد استعماری ۱۳۱۶ اروندرود را از طرف دولت به پیشگاه پدر تاجدار تبریك عرض نموده آمادگی خودرا برای هرنوع فداکاری اعلام میدارند .

از طرف دبیرستان لامعی ـ توران شیخ‌زاده

آ ـ ۹۲۱۲

پیشگاه مبارک شاهنشاه آریامهر

جان‌نثاران کارکنان دبیرستان ملی روشنك گرگان سپاس‌خود رادر مورد قرارداد تحمیلی ۱۳۱۶ تقدیم و آمادگی خودرا در اجرای نیات آن پدر تاجدار اعلام میدارد .

رئیس دبیرستان ملی روشنك ـ نصرت‌السادات رضوی‌نیکخو

آ ـ ۹۲۱۰

پیشگاه مبارک شاهنشاه آریامهر

جان‌نثاران از طرف کارکنان و دبیران و دانش‌آموزان دبیرستان ملی رازی گرگان مراتب سپاسگزاری رادر مورد ابطال قرارداد مرزی ایران و عراق به‌پیشگاه مبارك تقدیم و جانفشانی وآمادگی خودرا در اجرای نیات رهبر خردمند ایران اعلام میدارد .

رئیس دبیرستان ملی رازی ـ عزیزاله ذبیحی

آ ـ ۹۲۰۸

پیشگاه مبارک شاهنشاه آریامهر

مفتخرا جان‌نثاران کارکنان دبیرستان ملی خرد گرگان آمادگی و فداکاری خودرا در راه نیات مقدس شاهنشاه آریامهر نسبت به‌احقاق حق هموطنان عزیز در مورد اروندرود اعلام‌میدارند

رئیس دبیرستان ملی خرد ـ نعمت‌اله ناوبانی

آ ـ ۹۲۰۶

پیشگاه مبارک شاهنشاه آریامهر

جان‌نثاران کارکنان دبیرستان ملی رهنما گرگان آمادگی خود را برای جانبازی درراه استقلال کشور اعلام و بهیچ کشوری اجازه تجاوز دراروندرود را نخواهیم داد .

رئیس دبیرستان ملی رهنما ـ حسن سمنانی

آ ـ ۹۲۰۴

پیشگاه مبارک شاهنشاه آریامهر

جان‌نثاران کارکنان ـ دبیران ودانش‌آموزان دبیرستان‌پروین گرگان سپاس خودرا در مورد الغاء قرارداد استعماری مرزی ایران و عراق تقدیم داشته و جانفشانی خودرا در اجرای اوامر شاهنشاه بعرض میرسانند .

رئیس دبیرستان پروین ـ فرح‌آهنی

آ ـ ۹۲۰۲

پیشگاه مبارک شاهنشاه آریامهر

جان‌نثاران از طرف کارکنان ودبیران و دانش‌آموزان‌دبیرستان بازرگانی گرگان مراتب سپاسگزاری رادر مورد ابطال قرارداد مرزی ایران و عراق‌به‌پیشگاه مبارك تقدیم وجانفشانی وآمادگی خودرا در اجرای نیات رهبر خردمند ایران اعلام میدارند .

رئیس دبیرستان بازرگانی ـ اسمعیل‌خسروی‌پور

آ ـ ۹۲۰۰

پیشگاه مبارک شاهنشاه آریامهر

جان‌نثاران از طرف کارکنان دبیران ودانش‌آموزان دبیرستان ایرانشهر گرگان مراتب سپاسگزاری رادر مورد ابطال قرارداد مرزی ایران و عراق به‌پیشگاه تقدیم و جانفشانی و آمادگی خود را در اجرای نیات رهبر خردمند ایران اعلام میدارد .

رئیس دبیرستان ایرانشهر ـ نوری‌قدس‌رائی

آ ـ ۹۱۹۸

پیشگاه مبارک شاهنشاه آریامهر

جان‌نثاران کارکنان دبیرستان ابن‌سینا گرگان سپاس خود رادر مورد ابطال قرارداد استعماری مرزی ایران و عراق تقدیم وجانفشانی خودرا درراه اجرای نیات پاك آن پدر تاجدار اعلام میدارند .

رئیس دبیرستان ابن‌سینا ـ امیرهمایون ناصری

آ ـ ۹۱۹۶

پیشگاه مبارک شاهنشاه آریامهر

دبیران و کارمندان دانش‌سرای‌مقدماتی دختران گرگان به پشتیبانی از نظرات میهن‌پرستانه رهبر عالیقدر خود و تائید از اقدام دولت شاهنشاهی در مورد اروندرود آمادگی و جانبازی‌خود را در برابر حفظ وحراست منابع میهن عزیز اعلام میدارند .

رئیس دانشسرای مقدماتی دختران ـ مهرعظمی اسفندیاری

آ ـ ۹۱۷۴

پیشگاه مبارک شاهنشاه آریامهر

دبیران وکارکنان گروه فرهنگی شبانه حرد گرگان بمنظور جانبازی درراه تامین حقوق ملی‌درتمام‌نقاط کشوربویژه‌منطقه‌خلیج فارس بابیصبری منتظر فرمان همایونی هستند .

رئیس گروه فرهنگی شبانه خرد ـ حسنعلی‌دیلمی

آ ـ ۹۱۷۲

پیشگاه مبارک شاهنشاه آریامهر

دبیران و کارکنان گروه فرهنگی شبانه ارمغان گرگان سپاس خودرا در مورد ابطال قرارداد اروندرود تقدیم و جانفشانی خودرا دراین راه اعلام میدارند .

رئیس گروه فرهنگی شبانه ارمغان ـ فرح‌انگیزآهنی

آ ـ ۹۱۷۰

پیشگاه مبارک شاهنشاه آریامهر

ضمن ستایش از اقدام دولت در مورد لغو قرارداد ۱۳۱۶ ایران وعراق بدین‌وسیله آمادگی و جانبازی خودرادر راه احقاق حق ملت ایران در مورد اروندرود اعلام میدارند .

از طرف دائره سپاه دانش و تعلیمات ابتدائی روستائی گرگان ـ نصرت‌اله صفائی

آ ـ ۹۱۶۸

پیشگاه مبارک شاهنشاه آریامهر

ضمن ستایش از اقدام دولت در کان‌لم‌یکن‌نمودن‌قرارداد۱۳۱۶ ایران و عراق آمادگی و جانبازی خودرا درراه به‌ثمررساندن نیات مبارك شاهنشاه آریامهر نسبت به‌احقاق حق ملت ایران اعلام میداریم .

مربیان فرهنگی پادگان سپاه دانش گرگان

آ ـ ۹۱۶۶

پیشگاه مبارک شاهنشاه آریامهر

جان‌نثاران کارکنان دبستان ملی و کودکستان ایران‌نیك گرگان الغاء قرارداد استعماری ۱۳۱۶ اروندرود را از طرف دولت به‌پیشگاه آن پدر تاجدار تبریك عرض نموده آمادگی خود را برای هرنوع فداکاری اعلام میدارند .

رئیس دبستان ملی و کودکستان ایران‌نیك ـ صغری‌نیك‌نفس

آ ـ ۹۱۶۴

پیشگاه مبارک شاهنشاه آریامهر

آموزگاران و کارمندان دبستان بهار گرگان اقدام دولت شاهنشاهی رادر مورد لغو قرارداد ۱۳۱۶ بین ایران و عراق میستایند و آمادگی خودرا جهت جانفشانی در اجرای منویات‌آن مدر تاجدار اعلام میدارند .

مرئیس دبستان بهار ـ فروغ غلامشاهی

پیشگاه مبارک شاهنشاه آریامهر

آموزگاران ـ دبستان ۲۵ شهریور گرگان آمادگی خود رادر راه دفاع از میهن عزیز واحقاق حقوق مسلم ایران در مورد اروند رود اعلام میدارند .

رئیس دبستان ۲۵ شهریور ـ نیران‌السادات ـ آل زهرا

آ ـ ۹۱۶۰

پیشگاه مبارک شاهنشاه آریامهر

آموزگاران دبستان ملی روش‌نو گرگان اقدام دولت‌شاهنشاهی را در مورد لغو قرارداد ۱۳۱۶ بین ایران‌وعراق میستایند وآمادگی خود را جهت جانفشانی در اجرای منویات آن پدر تاجدار اعلام می دارند .

رئیس دبستان ملی روش نو . طلعت زندی

آ ـ ۹۱۵۸

پیشگاه مبارک شاهنشاه آریامهر

جان‌نثاران کارکنان دبستان ششم بهمن گرگان آمادگی‌خود را برای جانبازی در راه استقلال کشور اعلام و بهیچ کشوری اجازه تجاوز در اروند رود را نخواهیم داد .

رئیس دبستان ششم بهمن . خانم رجب تهرانی

آ ـ ۹۱۵۶

پیشگاه مبارک شاهنشاه آریامهر

کارکنان و آموزگاران دبستان ضمیمه دانشسرای گرگان آمادگی خودرا برای بثمر رساندن نیات مبارك‌شاهنشاه‌آریامهر نسبت باحقاق حق ایران در اروند رود اعلام میدارند .

رئیس دبستان ضمیمه دانشسرا ـ شمسی پارسائی

آ ـ ۹۱۵۴

پیشگاه مبارک شاهنشاه آریامهر

کارکنان و آموزگاران دبستان فرح پهلوی اقدام دولت شاهنشاهی را در مورد لغو قرارداد ۱۳۱۶ بین ایران وعراق میستایند و آمادگی خود را جهت جانفشانی در اجرای منویات‌آن پدر تاجدار اعلام میدارند .

رئیس دبستان فرح پهلوی ـ اسداله بنیات

آ ـ ۹۱۵۲

پیشگاه مبارک شاهنشاه آریامهر

کارکنان و آموزگاران دبستان کسری‌گرگان آمادگی خود را برای بثمر رساندن نیات مبارك شاهنشاه آریامهر نسبت باحقاق حق ایران در اروند رود اعلام میدارند .

رئیس دبستان کسری ـ رضوان مهاجر

پیشگاه مبارک شاهنشاه آریامهر

جان‌نثاران آموزگاران و کارکنان دبستان کورش کبیر گرگان آمادگی و فداکاری خود را در راه نیات مقدس شاهنشاه‌آریامهر نسبت به احقاق حق هموطنان عزیز در مورد اروند رود اعلام‌می دارند .

رئیس دبستان کورش کبیر ـ سید مصطفی هدایت مفیدی

آ ـ ۹۱۴۸

پیشگاه مبارک شاهنشاه آریامهر

جان‌نثاران کارکنان دبستان مهرگرگان آمادگی خود را برای جانبازی درراه استقلال کشور اعلام و بهیچ‌کشوری اجازه تجاوز در اروند رود را نخواهیم داد .

رئیس دبستان مهر ـ مرضیه منصوری

آ ـ ۹۱۴۴

پیشگاه مبارک شاهنشاه آریامهر

کارکنان دبستان ۱۷ دی گرگان سپاس خود را در موردابطال قرارداد استعماری اروند رود تقدیم و جانفشانی خود را اعلام می دارند .

رئیس دبستان ۱۷ دی ـ پروین‌دخت موحدی

آ ـ ۹۱۴۲

پیشگاه مبارک شاهنشاه آریامهر

کارکنان دبستان امیر کبیر گرگان سپاس خود را در مورد ابطال قرارداد ۱۳۱۶ ایران و عراق تقدیم جانفشانی خود را در اجرای نیات شاهنشاه آریامهر اعلام میدارند .

رئیس دبستان امیرکبیر ـ محمد اسماعیل قاسمی

آ ـ ۹۱۴۰

پیشگاه مبارک شاهنشاه آریامهر

کارکنان دبستان ملی اندیشه نوین گرگان سپاس خود را در مورد ابطال قرارداد استعماری اروند رود تقدیم و جانفشانی خود را اعلام میدارند .

رئیس دبستان ملی اندیشه نوین ـ جواد سلامت

آ ـ ۹۱۳۸

پیشگاه مبارک شاهنشاه آریامهر

مفتخرا جان‌نثاران کارکنان دبستان ملی ایران نیك گرگان سپاس خود را در مورد الغاء قراردادا‌ستعماری مرزی ایران وعراق تقدیم داشته وجانفشانی خود را در اجرای اوامر شاهنشاه‌بعرض می رسانند .

رئیس دبستان ملی ایران‌نیك . محمد آزانی

آ ـ ۹۱۳۶

پیشگاه مبارک شاهنشاه آریامهر

کارکنان دبستان ملی پدرام گرگان سپاس خود را در مورد ابطال قرارداد ۱۳۱۶ ایران و عراق‌تقدیم جانفشانی خودرا در اجرای نیات شاهنشاه آریامهر اعلام میدارند .

رئیس دبستان ملی پدرام . سید عباس هاشمی

آ ـ ۹۱۳۴

پیشگاه مبارک شاهنشاه آریامهر

جان‌نثاران آموزگاران و کارکنان دبستان دولتی ۱۵ بهمن گرگان سپاس خود را در مورد لغو قرار داد تحمیلی ۱۳۱۶ تقدیم و آمادگی خود را در اجرای نیات آن پدر تاجدار اعلام میدارند.

رئیس دبستان دولتی ۱۵ بهمن ـ محمد حاج قاسمی

آ ـ ۹۱۳۲

پیشگاه مبارک شاهنشاه آریامهر

جان‌نثاران کارکنان دبستان ملی تربیت گرگان الغاء قرارداد استعماری ۱۳۱۶ اروندرود را ازطرف دولت به پیشگاه آن پدر تاجدار تبریك عرض نموده آمادگی خودرا برای هرگونه‌فداکاری اعلام میدارند .

رئیس دبستان ملی تربیت ـ حبیب‌اله میرکریمی

آ ـ ۹۱۳۰

پیشگاه مبارک شاهنشاه آریامهر

کارکنان و آموزگاران دبستان دقیقی گرگان آمادگی خود را برای بثمر رساندن نیات مبارك شاهنشاه آریامهر نسبت باحقاق حق ایران در اروندرود اعلام میدارند .

رئیس دبستان دقیقی . سید مرتضی قدس مفیدی

آ ـ ۹۱۲۸

پیشگاه مبارک شاهنشاه آریامهر

جان‌نثاران آموزگاران و کارکنان دبستان رضاپهلوی گرگان آمادگی و فداکاری خودرا در راه نیات مقدس شاهنشاه آریامهر نسبت به احقاق حق هموطنان‌عزیز در مورد اروند رود اعلام‌میدارند

رئیس دبستان رضا پهلوی ـ سید مهدی ضیاء موسوی

آ ـ ۹۱۲۶

پیشگاه مبارک شاهنشاه آریامهر

آموزگاران و کارمندان دبستان عنصری گرگان بمنظور جانبازی در راه تامین حقوق ملی در تمام نقاط کشور بویژه منطقه خلیج فارس با بیصبری منتظر فرمان همایونی هستند.

رئیس دبستان عنصری ـ فیروز رحیمیان

آ ـ ۹۱۲۴

پیشگاه مبارک شاهنشاه آریامهر

کارکنان دبستان فردوسی گرگان بدین وسیله پشتیبانی‌خود را در مورد لغو قرارداد اروندرود و فداکاری در راه استقلال‌ایران معروض میدارند .

رئیس دبستان فردوسی ـ عباسعلی جلینی

آ ـ ۹۱۲۲

پیشگاه مبارک شاهنشاه آریامهر

آموزگاران و کارکنان دبستان میهن گرگان سپاس خودرا در مورد ابطال قرارداد استعماری اروندرود تقدیم وجانفشانی‌خودرا در این راه اعلام میدارند .

رئیس دبستان میهن ـ علی رضوانی

آ ـ ۹۱۲۰

پیشگاه مبارک شاهنشاه آریامهر

آموزگاران و کارکنان دبستان واثقی‌گرگان مراتب سپاسگزاری خود را در مورد ابطال قراردادمرزی ایران‌و عراق تقدیم‌وجانفشانی خود را در اجرای منویات آن پدر تاجدار اعلام میدارند.

رئیس دبستان واثقی ـ منصور سیفی

آ ـ ۹۱۱۸

پیشگاه مبارک شاهنشاه آریامهر

آموزگاران و کارکنان دبستان شبانه دخترانه اندیشه فردای گرگان سپاس خود را در مورد ابطال قرارداد استعماری اروندرود تقدیم و جانفشانی خود رادر این‌راه اعلام میدارند.

رئیس دبستان شبانه دخترانه اندیشه فردا ـ رضوان مهاجر

آ ـ ۹۱۱۶

پیشگاه مبارک شاهنشاه آریامهر

آموزگاران و کارکنان کودکستان فروغی گرگان مراتب سپاسگزاری خود را در مورد ابطال قراردادمرزی ایران‌و عراق تقدیم و جانفشانی خودرا در اجرای منویات آن پدر تاجدار اعلام میدارد .

رئیس کودکستان فروغی ـ صفیه فروغی

آ ـ ۹۱۱۴

پیشگاه مبارک شاهنشاه آریامهر

آموزگاران و کارکنان دبستان شبانه پسرانه اندیشه گرگان الغاء قرارداد استعماری ۱۳۱۶ اروندرود را ازطرف دولت به پیشگاه آن پدرتاجدار تبریك عرض نموده آمادگی خودرا برای هرنوع فداکاری اعلام میدارند .

رئیس دبستان شبانه پسرانه اندیشه ـ سید نصراله بنی‌کریمی

آ ـ ۹۱۱۲

پیشگاه مبارک شاهنشاه آریامهر

کارکنان دبستان فردوسی گرگان اقدام اصولی دولت رادر مورد لغو قرارداد عهدنامه تحمیلی سال ۱۳۱۶ ستایش و پشتیبانی خود را اعلام می نمایند .

مدیردبستان فردوسی گرگان ـ عباسعلی جلینی

آ ـ ۹۱۸۸

پیشگاه مبارک شاهنشاه آریامهر

جان‌نثاران کارمندان اداره آموزش و پرورش بخش پهلویدژضمن تائید و سپاسگزاری از اقدامات دولت درمورد لغو قرارداد تحمیلی استعماری ۱۳۱۶ آمادگی وجانبازی خودرادرراه نیات مقدس آن پدر تاجدار درمورد احقاق حق‌ملت نجیب ایران در اروندرود اعلام میدارند .

ازطرف کارمندان اداره آموزش و پرورش پهلویدژ ـ عبدالحکیم آهنگری .

آ ـ ۹۱۱۰

پیشگاه مبارک شاهنشاه آریامهر

کارمندان ودبیران دبیرستان بیژن پهلویدژ ضمن ستایش ازاقدام دولت در لغو قرارداد ۱۳۱۶ ایران‌و عراق بدین وسیله آمادگی خود رادرراه بثمر رسانیدن نیات عالیه شاهنشاه نسبت باخذحقوق ملت ایران در اروندرود اعلام میدارند .

رئیس دبیرستان بیژن ـ وکیلی

آ ـ ۹۱۰۸

پیشگاه مبارک شاهنشاه آریامهر

ضمن ستایش از اقدام دولت در کان‌لم‌یکن نمودن قرارداد ۱۳۱۶ ایران و عراق آمادگی و جانبازی خود را درراه بثمر رسانیدن نیات مبارك شاهنشاه آریامهر نسبت به‌احقاق حق‌ملت ایران اعلام‌میداریم

از طرف دبستان فرحناز پهلویدژ ـ میرحیدری

آ ـ ۹۱۰۶

پیشگاه مبارک شاهنشاه آریامهر

جان‌نثاران از طرف آموزگاران دبستان سروش پهلویدژ مراتب سپاسگزاری را در مورد ابطال قرارداد مرزی ایران وعراق به‌پیشگاه مبارك تقدیم و جانفشانی و آمادگی خود رادر اجرای نیات رهبر خردمند ایران اعلام میدارد .

رئیس دبستان سروش ـ کردی

آ ـ ۹۱۰۰

پیشگاه مبارک شاهنشاه آریامهر

آموزگاران و دانش آموزان دبستان سنائی گردبخش پهلویدژاقدام شایسته دولت رادر مورد لغوقرارداد ۱۳۱۶ایران و عراق تائید ومراتب جانفشانی خودرا درراه نیات عالیه رهبر خردمند ایران اعلام‌میدارند .

رئیس دبستان سنائی کرد ـ توکلی

آ ـ ۹۰۹۸

پیشگاه مبارک شاهنشاه آریامهر

آموزگاران دبستان سن‌سبلی بخش پهلویدژ جانبازی خودرا تا آخرین قطره‌خون درراه اعتلای میهن عزیز اعلام میدارند.

رئیس دبستان سن‌سبلی ـ مفیدی

آ ـ ۹۰۹۶

پیشگاه مبارک شاهنشاه آریامهر

آموزگاران و کارکنان دبستان والاحضرت شاه مزرعه بخش پهلویدژ ضمن‌ستایش و خرسندی از اقدام دولت درکان‌لم‌یکن دانستن قرارداد ۱۳۱۶ایران وعراق بدین‌وسیله آمادگی وفداکاری خودرا درراه بثمر رسانیدن نیات مبارك وباعظمت شاهنشاه نسبت به احقاق حق‌هموطنان عزیز درمورد اروندرود اعلام میدارند .

رئیس دبستان والاحضرت شاه مزرعه ـ پروین‌کرمی

آ ـ ۹۰۹۴

پیشگاه مبارک شاهنشاه آریامهر

آموزگاران ودانش‌آموزان دبستان اونق‌یلقی بخش‌پهلویدژ بمنظور جانبازی درراه تامین حقوق ملی در تمام نقاط کشور بویژه منطقه خلیج‌فارس بابیصبری منتظر فرمان همایونی هستند .

رئیس دبستان اونق‌یلقی ـ انضباطی

آ ـ ۹۰۹۲

پیشگاه مبارک شاهنشاه آریامهر

جان‌بازان کارکنان و آموزگاران دبستان وکیلی یلقی‌بخش‌پهلویدژ سپاس خود را درمورد ابطال قرارداد اروندرود تقدیم و جانفشانی خود رادراین راه اعلام میدارند.

رئیس دبستان وکیلی یلقی ـ مقدم

آ ـ ۹۰۹۰

پیشگاه مبارک شاهنشاه آریامهر

آموزگاران و دانش‌آموزان دبستان سلدق‌یلقی بخش پهلویدژ جانبازی خودرا تاآخرین قطره خون درراه اعتلای میهن عزیز اعلام میدارند .

رئیس دبستان سلدق‌یلقی ـ کاظمی

آ ـ ۹۰۸۸

پیشگاه مبارک شاهنشاه آریامهر

جان‌نثاران آموزگاران و دانش‌آموزان دبستان قره‌باغ بخش پهلویدژ سپاس خودرا درموردقرارداد دتحمیلی ۱۳۱۶ تقدیم و آمادگی خود رادراجرای نیات آن پدر تاجدار اعلام‌میدارد .

رئیس دبستان قره‌بلاغ ـ مهائی

آ ـ ۹۰۸۶

پیشگاه مبارک شاهنشاه آریامهر

جان‌نثاران آموزگاران و دانش‌آموزان دبستان پیرداش جرجانی بخش پهلویدژ سپاس خود رادر مورد ابطال قرارداد استعماری اروندرود تقدیم و جانفشانی خود رادراین راه اعلام میدارند .

رئیس دبستان پیرداش جرجانی ـ نیازی

آ ـ ۹۰۸۴

پیشگاه مبارک شاهنشاه آریامهر

آموزگاران و دانش‌آموزان دبستان سقر یلقی انوشیروان بخش پهلویدژ سپاس خودرا درمورد قرارداد تحمیلی ۱۳۱۶ تقدیم و آمادگی خودرادر اجرای نیات آن‌پدر تاجدار اعلام میدارد .

رئیس دبستان سقریلقی انوشیروان ـ گرجی

آ ـ ۹۰۸۲

پیشگاه مبارک شاهنشاه آریامهر

مفتخرا جان‌نثاران آموزگاران‌و دانش‌آموزان دبستان عطاآبادبخش پهلویدژ سپاس خودرا درالغاء قرارداد استعماری مرزی ایران وعراق تقدیم داشته و جانفشانی خود رادر اجرای اوامر شاهنشاه بعرض میرسانند .

رئیس دبستان عطاآباد ـ نصرالله‌پور

آ ـ ۹۰۸۰

پیشگاه مبارک شاهنشاه آریامهر

آموزگاران ودانش‌آموزان دبستان قلعه‌جیق بخش پهلویدژ سپاس خودرا درمورد قرارداد تحمیلی ۱۳۱۶ تقدیم و آمادگی خود رادراجرای نیات آن‌پدر تاجدار اعلام میدارند .

رئیس دبستان قلعه‌جیق ـ بهمن کمی

آ ـ ۹۰۷۸

پیشگاه مبارک شاهنشاه آریامهر

جان‌نثاران آموزگاران و دانش‌آموزان دبستان محمدآلق بخش پهلویدژ آمادگی خودرا برای جانبازی درراه اجرای نیات رهبرعالیقدر ملت شاهنشاه آریامهر و احقاق حق‌ایران در اروندرود اعلام‌میداریم .

رئیس دبستان محمدآلق ـ ساسانیان

آ ـ ۹۰۷۶

پیشگاه مبارک شاهنشاه آریامهر

آموزگاران و دانش آموزان دبستان صحنه علیا بخش پهلویدژ آمادگی خودرا درراه دفاع از میهن عزیز واحقاق حق‌مسلم ایران در مورد اروندرود اعلام میدارند .

رئیس دبستان صحنه‌علیا ـ کر

آ ـ ۹۷۴

پیشگاه مبارک شاهنشاه آریامهر

جانبازان آموزگاران ودانش‌آموزان صحنه سفلی بخش پهلویدژ به پیروی از منویات شاهنشاه آریامهر مراتب جانبازی و فداکاری خود را نسبت باحقاق حق‌ملت‌ایران درمورد اروندرود اعلام داشته و لغو قرارداد ۱۳۱۶ایران وعراق را باافتخار فراوان مورد تائید وستایش قرار میدهند .

رئیس دبستان صحنه‌سفلی ـ تاجوردی ـ صحنه

آ ـ ۹۰۷۲

پیشگاه مبارک شاهنشاه آریامهر

آموزگاران و دانش‌آموزان دبستان محمدآباد الغاء قرارداد استعماری ۱۳۱۶ اروندرود رااز طرف دولت به پیشگاه پدر تاجدار تبریك عرض نموده آمادگی خود را برای هرنوع فداکاری اعلام میدارند .

رئیس دبستان محمدآباد ـ توسلی

آ ـ ۹۰۷۰

عریضه سرگشاده

پیشگاه مبارك اعلیحضرت همایون شاهنشاه آریامهر رهبر عالیقدر وداد گستر ایران

ملت حق‌شناس وشاهدوست ووطن پرست ایران ثابت‌کرده‌است‌که دراجرای منویات اوامر مطاع مبارك آن شهریار بزرك و عادل ازجان ومال وهستی خود دریغ نورزیده همواره مومن و معتقد به ابیات زیر بوده است .

شها مهر تو کیش و آئین ماست پرستیدن نام تو دین ماست
چو ایران نباشد تن ما مباد بر این بوم و بر زنده یك‌تا مباد

جان نثاران طبقات مختلف کشاورزان ـ کارگران ـ پزشکان ـ فرهنگیان‌وعموم اهالی منطقه گنبد قابوس مانند تمام هموطنان عزیز بدینوسیله به پیشگاه مبارك شاهنشاه آریامهر معروض میداریم که برای استیفای حقوق حقه ایران در اروند رود که زنده‌کننده مجدوعظمت‌ایران باستان است حاضریم دوشادوش‌برادران سربازخودوارتش شاهنشاهی فداکاری و جانبازی نموده وجان ومال و هستی خودرا نثار نمائیم .

درانتظار صدور اوامر مطاع ملوکانه هستیم

مهدی کوزه‌کنانی ، یوسف مقامی ، حاج سید حسین آزادی میلانی، خان‌بابا احمدی ، دکتر خمسه‌صفا، علی اصغر کمالی ، علی اکبر آسوده ، علی اکبر دادگر ، دکتر شهنازی ، نصرالله کلباسی، دکتر سلیمان‌جوادی دکتر عبدالله افسرپور ، حسن نوروزی ، علی یاوری، دکتر غلامعلی بسکی ، دکتر مجید محبوب ، مهین ارجمند ، توران یوسف‌پور ، مهندس پرویز رشوند، حبیب‌الله بهروزیان، دکتر شهنازی ، حاج شاه‌جان قجقی، محمد عمیدزاده ، محمد عسگری ، مظفری ،مظفر بوجاری ، حسین حسینی ، سیدرضا طباطبائی ،یدالله عباسیان، محمد مداح، شکرالله تبریزیان، قدرت‌الله رستمی ، حسین ناصرلی ، کریم‌مداح، حیم بردی‌ارتیقی ماشاءالله مداح ، کاظم مداح ،محمدبیاری، فتح‌الله عابدیان ، طواق محمد محمدی ، یوسف محمدی ،احمد واسعی ، آرتقی ، حاج رضا معصومی ،رحمانقلی‌سیدی رحمانی، ایزدی، داودایگدری ، گری، مدرسی، نیاز قربان‌آق‌آتابای ، امان‌جان قلیچ‌لقانی ، احمد محمدی، امان‌الله صدیقی، حاج‌گلدی صداقتی ، طویلی اونقی، رجب دردی قلیچ‌تقانی، عطا محمد محمدی ، محمد عبدالله‌زاده ، قربان هاشمی ، حمید آهنگری، شادی، حسن دارابی ، محمد رفیقیان ،عبدالقیوم آهنگری ، حاجی کریم بهلکه ، سیدحسن‌موسوی،عیسی‌فضلی محمد صفا عید محمدی ، ابراهیم قاضی ، ایوب سنگ قلعه ، هوشیار پیشکاری ، بهروز خسروی ،عطاءالله حاجی مومنان ، قربان قلی‌نجم‌الدین ، بهرام ساجدی علی اصغر فرج‌نژاد، ابراهیم فیروزیان ، سمیع‌الله میثاقیان، احمدرزاقی ، ولی‌داودی ، ارازقلیچ عظیمی، فرهاد معتمدی، سید احمد حسینی ، رضا خانلرخانی، نورمحمد مقصودی ، کورش پیشه‌ور ، ضیاءالله نظری محمد محرمی ، احمدابدی ، نورمحمد تفضلی ، یدالله همتی ، آرتق ، قدرت‌الله خطیب‌زاده ،محمدرضارحیمی معین نهضتی ، حسن اصغری ، دردی‌قلی کیا ، عزت‌الله وجدانی ، کبری مرادی ، طیبه علی‌زاده، محمد علی افتخاری ، محمد حسین جعفری ، رقیه‌ذبیح‌زاده ، محمد حسین جعفری ، دکتر محمد کریمیان ، حاجی قوشاق جعفربالی ، غلامحسین مقروری ، سلطنت محمدی، هدایت‌نوید، تاج محمد مرجانی،شفیقه‌گلعذاری، علی‌اکبر گوهری ، منصور ناسخ ، فرهمند اناری ، مهدی رضائی ،محمود شفائی ، محمدزمانی، جعفر پولادی، دکتر داودی، محمد مختومی ، حبیب صبوری ، محسن هاشمی ،رحمانی ، علی اکبر پیرگوی ، علی اصغر پارسا ، بانو صالح سامن ، آذر غیرتمندان ، منصور دارابی ، فاطمه پارسا ، عبدالحکیم مرجانی ، نوری اسداللهی ، محمد صابر ، ولی‌الله رشیدی ، عباسعلی شاهرودی ، علی پاکدل ، حسین معظمی ، زین‌العابدین روحی ، رجب ضیائی ، تنگرقلی عمادی، غلامرضا ذوالجلالی ، ملامحمد ، جمعه‌قلی‌آخوندنژاد ، جلائی، عبدالله ظریفی ، اسماعیل ملاابراهیمی ، اراز محمد یوسفی ، اژدر ، منوچهر یاسی ، آنه‌محمدافشین عظیم طالبی ، محمود ثمری ، صفر قلیچ‌یوشنی ،طواق محمد کنعانی ،بهرام بیاری ، مسیب پیشه‌ور ،عبدالله آهنگری ، محمد ابراهیم ملك صالحی ،غلامرضامحمدی آذرصیامی ، عادله مهری ، فاطمه یزدانی ، منصوره کجوئی ، ثریا بیچرانلو ، عباس زاهدی ، داوداخوان، مجیدنیك‌پی ، احد عطاری ، سید جمال هاشمیان ، آنه گلدی منصوری ، مهدی حسینی ، حق‌وردی نظری ، اسدالله قدیری ، حسن ملکی ، حسن سلامی، رضا اصغری ، ذولفعلی عظیمی ، رجب احمدی ، اسماعیل مرزجی ، ارزاقلی آق‌آتابای ، حسن زاهدی ، قربان‌زاده حسن رجائی ، عبدی‌لقان یلمه ، محمود نجاتی،هاشم قاضی ، غلامعلی محمدی ، علی قاسم‌زاده ، علی اکبر مرزجی ، عبدالقادر نیازی ، محمد محمدزاده ،اسرافیل قلی‌پور ، عبدالناصر شاکری ، حسن علی‌پور ،فیروز انوشه ، رسول رسولی ، عبدالله آقپور گنبد قابوس، ایوب صاحب اختیاری ، عبدالعظیم فضلی ، حاجی‌طواق تاتاری ، سعید حسینی ، عبدالحکیم وطن‌دوست ، احمدفضلی ، قربان دردی‌کامیاب ، هوشنگ چراغعلی، آنه محمد تاریخی ، زهرا پوریان ، فاطمه موسوی ،

شهربانو بنائی ، زهره شعبانی ، مهری کنعانی ،فاطمه براتی ، حوریه معتقدی، بهنازطهوری ، نرگس‌محمدی، شهربانو جوادیان یخما برغمان ، هاجر جوادی ،آذر مطلبی،شهین امینیان ،زهره قره گزلی ، لاله تورانی ، زهرا لطفی ، کلثوم رحمانی ، آدینه گل‌بغدادی ،شمسی یعقوبی ، زلیخا بخشی‌زاده ، عطاءالله‌آروین ، نور محمد یگانه ، ایرج‌فرهمند عراقی ، رجبعلی حقداده ، عباسعلی صالحی ، فرهمند نجاتی ، محمود صادقی ، ابوالقاسم عامری ،مسعود امانیان ، عبدالله نوری ، اوده محمد تاتاری،عبدالحسین گنجعلی ، سیف‌الله نجاتی ، حبیب جاوید ، غلامحسین نیکجو ، پرویز حسینی‌نژاد، علی قدیری ، طوبی‌جان‌ضیائی ، حذر قاضی ، فرامرز موسوی ، رحمت‌الله بیکی ، بهروز خدابخش ، ابراهیم قجقی ، غلامحسین فرشاد ، توی نظرنظری ، تقوائی ، چرکزی ، سعید حاجی گنبدی، نادر مظلومی ، تاج‌محمد عطائی، ایرج امتی، عزیز خاتونی ، محمد رضا عامریان ، عبدالحسین دلداده مهربان ، محمد قلیچ‌آتابائی ، علی یوسفی ، محمدعلی ایرانلو ، فیروز عرفانیان ، غلام درخشان، بهرام‌قلیچ آقچه‌لی ، محمد رضا عامریان‌پیروز حسینی‌نژاد، علی عمیدزاده ، آقی‌رامیار، رجائی،بهرام استوار، جهانگیر عرب ،امانی ، عاشور محمدجوقعلی ، انجمن ایگدری ، حسن غفاری ، حمید مغروری ، محمد باقر جمال ، قربانعلی بهمن ، محمد رضا عامریان ، محمد شازولی، سلیمان مسکینی ،تاج‌بخش سرحداد ، عباسعلی مظفری قربان‌محمداحمدی ،طابجه‌برومند ، شکراله مظفری ، اکبر مهری ، علی اکبر کردی ، ایرج‌قره‌گزلی ، عبدالحسین جعفری ، غفور سعید ، نورمحمد متقی ، عبدالکریم گوگلانی ، حبیب‌الله حبیبی ، سید حسین حسینی ، رشید جعفری ، هوشنگ پیشکاری ،عزت‌الله ساعدی ، نازمحمد آتابای ، عبدالعلی بابارضائی ، شهرام مقدادی ، سیروس یغمائی ، قدرت‌الله طوسی محمدآقا محمدحسنی ، محمد مسعودیان ، حسن جعفری، محمدرضا قربانی ، حسین خوشبخت ، شیرعلی رحیمی ، مناملکری ، مهتاب نصیری ، حمیده کمالی ، شکوفه صالح‌طلب ، منیژه فرزادی ، شهلا مازندرانی ، ملکور ، فاطمه میری ، سکینه شهری ، زهرا ملکیان، آفی‌رضائی، بهروز بهروش ،غلامرضا راسخ فکر،غلامرضا تهرانی،عبدالله دادخواه،غلامرضا صالح سامن، رحمت‌الله صادقی ، محمد حسین فیضی محمد اسحق، محمدعلی آزاده توکلی ، اردشیر مژدگانلو ، پرویز نارونی ،نامی قبادی ، احمد اصغری محمد یوسف هدایتی ، تقی حاجی‌زاده ، فاطمه سراجی رضاشادفر ، ساره رضائی ، عایشه گوگلانی ، فهیمه موسوی ، زهرا درخشان ، فریده خشنود، نسرین زاهدی، زرین‌تاج‌بابازاده ، فاطمه محمدیاری ،عالمتاج دویرانی ، منصوره کیانی ، عباس‌افشاربلشکو، بهزاد رحمانیان ، سیداسمعیل حسینی ،خان‌محمد زرین ترنج ، حاجی محمد قلیچی ، قولجاه‌هوشیار ، آنه گلدی گوگلانی ،اسحق جهانگیری ، محمود سیاوش‌نیا ، عبدالله خالقی ، خسرو قلبی ، صولت رستم‌نیا،محمود احراری ، ابوالفضل دلداده مهربان،یوسف مداح ، نوری‌جهانی ، بهجت یادگاری ، حاج‌آقامحمد مفیدی ، بردی محمدبهلکه ، بردی غروی ، سیدرضا سید شفائی نوروز محمد افپورقابوس ، سید حسین حسینی ، ابراهیم هلاکو ، حسین فدائی ، مختار فرد ،سیدمحمد موسوی ، ابراهیم متقی ، حاج کریم مرادی، محمد محمد نیازی ، قاسم فرج‌نژاد ، اسمعیل طالبی، علی شاهینی ، عزیز طالبی ، میکائیل‌مهدوی ، عباسعلی نجفی ، کاظم مظهری ، محمد براتی، مجید خشنود ، حمید افشار طاهری ، علیرضا نوائی عاشور محمدی ، ابراهیم مختاری ، حکیم بقائی فرد ، اسلام غفار پور الله نظربهره‌مند ، قاقشس عجمی ، سید قربان میری ، عوض نورمحمدی ، حمید سالاری ،نوری فرشاد ، سید شهاب رضوی ، هوشنگ ناصرلی ، ناصر شفائی ، روح‌اله ابوذری ، فضلی زنوزی ، مسعود سیاوش نیا محمود زاهدی ، منصور ناظمی ، حسن عبدالله پور ،

عباس محاسن ، بهمن دولتشاهی ، علی ایفانی ، شهر علی سیدی ، ستار فرد ، نصرت اسکونی ، اراز محمد محمد نژاد ، حسین یاقوتی . نورمحمد خداشناس ، عبدالجلیل جعفربای ، محمد یاوری ، ابراهیم داودی قدرت‌اله آقائی نژاد ، حسین تاجیان،محمدنظربهره‌مند محمد غیوری ، غلامحسین مددکار، علی کاظمی ، محمد امان قربانی ، نعیب قربانزاده ، غلامرضا سلطانی ، علی‌اکبر شریعتی ، غلام تقی زاده، کمال اردبیلی ، رحمانقلی کوچکی ،غلامحسین شادفر، عبدالرحیم تبریزی ، محمد حسن‌پور ، کامران ترکیان ، دانش ساجدی ، عبدالرشید آخوندی ، عباس صیامی ، نازمحمد نمازی، عبدلقدیر مظفری آناطریك ، علی قجقی ، نوروز علی اسمعیلی ، محمدمراد برخزی ، علی اکبر بی‌فکر، حسن قلعه نوئی، هاشم دلاکه ، ولی‌الله رضائی ، غلامعلی چراغعلی ، موسی محمدی ، ایوب یوسفی ، تیمور سنائی ، تواق‌بی‌بی اسلامی، حلیمه بغدادی ، ایران قرشی ، محبوبه گوسودی ، اشرف حسن زاده زلیخا عظیمی ،سکینه ثمری ، راضیه فرحمندی ، اسمعیل قربان زاده ، علی اصغرباقری ، محمد حسین محمدی ، محمد عهدی ، حسین لطفی ، رمضانعلی‌نظافت محمد سوئین بهلکه ، آقا محمد قره ، علی سیاحی، محمدعلی‌مومن،عبدالله آقپورقابوس ، محمد علی رضائی علی برزا ، حاجی دردی شیروانی ، یحیی دامن‌افشان علیجان نارونی ، جان محمد نظام آبادی ، رضا جوادی، سعید میثاقیان ، میرهادی احمدی،دردیقای‌پورقاضی علیرضامعنوی،علی‌اکبری .بهره‌مند ، رضوانی ، داود روحانی ، نصرالله حجتی ، حاجی گلدی قره ، علیرضا نوائی ، بهرامعلی ارمشی ، مهدی کاتبی ،حاجی قلی عزیزی ، ایرج اقدسی، باباروشن‌دلتی،مهدی‌نماه‌حیدری ار[illegible] چرعطا ، اسفندیار هزاره ، سعید حابی ، حسن دمرچی، ابراهیم آقا عمو ، علی‌اکبر کلائی، بابك ناصحی، داود سعیدی ، هوشنك الهی ، یوسف‌جعفر زاده ، اکتروخنده ، اکبر طلعنی ، اسمعیل آهی ، آنه محمد کلته ، جمال اهری‌فرد ، عبدالحسین خالقی ، قربان محمد کنعانی ، ابوالفضل سلطانی ، غفور علمی، محمود رضائی ، بهروز اسمعیلی ، محمد رضا حدادی شاپوره‌حیدری ، گل‌آقا حامدی ، کوروش وحدت ، طاهر رحمانیان ،احمد رضائی، عباس ارشاد ، محمد دلربائی محمد قلیچ‌عطاگزلی ، جلال حاج جعفری ،عرازمحمد مجرد، ابوالفضل الهی، سیدحسین طباطبائی ، محمد ساجدی ، ایرج روشنی ، محمد حسین قزل سفلو ، مختار صفائی ،علی‌دلاکه ،فریدون آرخی ، اسمعیل روح‌الشفاء ، عبدالغفورحق‌نما، محمد علی رشتی، کریم کاشانیان ، سید محمد کمالی ، احمد فرهادی ، محمود حسینی ، حسین خسروی رحیم حق پرست ، قولجان سارلی ، علیرضا آشوری ، قربان محمد آقپورگنبد قابوس ، نقی مقصودلو ، احمد قلی نژاد حاج‌قربان ابائی، مصیب امینیان، مهر علی ذولنور ، جواد نیکخواه ، محمد رزازان ، حاجی مجیدآخوندی ، ایل امان موتق مصطفی رجبی ، عین‌الله عنصری ،حسین مرادی ، علی‌اصغر منصوریان ، محمدعلی شعرباف ، محمد علی آقائی نژاد ، آجودانیان ، تاج‌محمد عفیفه ، عبدالعظیم خورشیدی ، مدرسی ، صفر مهین ، وهزاران امضاء دیگر

آ-۹۳۱۲

پشتیبانی معلمان شهرستان بابل ازالغاء قرارداد اروندرود

ساعت ده صبح روز پنج‌شنبه مورخ ۱۱ر۲ر۴۸ روسای آموزشگاههای بابل دردفتر کار آقای رضا ایزدی ریاست آموزش وپرورش حضور یافتند . در اینجا نمایندگان معلمان مراتب تنفر وانزجار خودرادرمورد تجاوز غیرقانونی دولت عراق و نیز ایذاء و آزاری که نسبت بزوار و ایرانیان مقیم‌عراق‌معمول میگردد ابراز وپشتیبانی فرهنگیان بابل را در مورد الغاء قرار داداروند رود اعلام واز آقای ایزدی خواستند که پشتیبانی وجانبازی فرهنگیان‌ومعلمان‌شهرستان بابل را در راه تحقق‌آرمانهای مقدس‌شاهنشاه آریامهر به پیشگاه‌مبارك‌رهبر عالیقدر ملت ایران معروض دارند. آقای ایزدی ضمن ستایش از احساسات پاك معلمان بابل پیرامون نقش معلمان در حفظ‌وحراست سنن باستانی و ملی‌ومیهنی وشاهدوستی سخن گفتندو نیات تجاوز کارانه دولت عراق را نسبت‌بایران‌مردودومحکوم‌دانسته و فورا طی تلگرافی پشتیبانی معلمان را در راه الغاء قرارداد اروند رودوجانبازی‌معلمان‌بابل رادر راه‌حفظ‌وحراست ازحاکمیت ایران به‌پیشگاه‌مبارك‌شاهنشاه‌آریامهر‌معروض داشتند .روسای مدارس بابل که‌در این مراسم حضور داشتند عبارتند از :

رئیس دبستان ملی خرد ، عشرت شعبانپور
رئیس دبستان ملی یبکائی ،مرضیه جلالیان
رئیس دبستان دولتی پانزده بهمن ، احمد قانعی
رئیس دبستان ملی پهلوی ، سید اسمعیل بهشتی
رئیس دبیرستان معتمدی ، علینقی اوصیاء
رئیس دبیرستان قناد ، علی‌اصغر اخوان
رئیس دبستان ملی تربیت ، ابراهیم‌صابری
رئیس دبستان پسرانه اسلامی‌انصاریه ، حسن سلطانی
رئیس دبستان دولتی ثریا ، اشرف نورانی
رئیس دبستان دولتی رحمانی ، احمد عبادی
رئیس دبیرستان ملی فرخنده ، فاطمه صابری
رئیس دبستان دولتی نوشیروانی ، هوشنك‌جلال‌پور
رئیس دبستان ملی طبرستان ، ناصر قلی‌پور
رئیس دبستان ملی طاهری ، احمد طاهری
رئیس دبستان دولتی دخترانه فردوسی ، سکینه برومندیان
رئیس دبستان دخترانه اسلامی انصاریه، ثاقبی
رئیس دبستان دولتی صبوری ، پرویز امین‌زاده

پشتیبانی فرهنگیان آغاجاری

پیشگاه مبارك شاهنشاه آریامهر

دبیران وکارکنان دبیرستان‌ساسان امیدیه اهداف مقدس شاهنشاه آریامهر و دولت را در مورد اروندرود ستایش میکنندواز نثار جان مضایقه ندارند.

رئیس‌دبیرستان ساسان رحیمی

آ-۸۹۵۶

پیشگاه مبارك شاهنشاه آریامهر

جان نثاران سپاس خود را در مورد ابطال قرارداد استعماری مرزی‌ایران وعراق تقدیم وجانفشانی خود را در راه اجرای نیات آن پدر تاجدار اعلام میدارند .

از طرف کارکنان دبیرستان فاریابی هاشمی

آ-۸۹۵۸

پیشگاه مبارك شاهنشاه آریامهر

جان‌نثاران آموزگاران دبستان دولتی شاهدخت آغاجاری ضمن پشتیبانی از اقدام شجاعانه وحق‌طلبانه دولت در مورد الغای‌قرارداد ۱۳۱۶ مرزی ایران و عراق به پیروی از نیات رهبر عالیقدر خود شاهنشاه آریامهر آماده هرنوع‌جانبازی و پشتیبانی میباشیم .

از طرف کارکنان دبستان شاهدخت‌آغاجاری وزیری

آ-۸۹۶۰

پیشگاه مبارك شاهنشاه آریامهر

جان‌نثاران کارکنان دبستان فارابی آغاجاری الغاء قرارداد استعماری ۱۳۱۶ اروندرود رابه پیشگاه آن رهبر خردمند تبریك عرض نموده و آمادگی خود را برای هرنوع‌جانفشانی اعلام میدارند.

از طرف کارکنان دبستان فاریابی مسعود حبنی

آ-۸۹۶۲

پیشگاه مبارك شاهنشاه آریامهر

جان نثاران کارکنان دبیرستان ایراندخت آغاجاری سپاس خود را در مورد ابطال قرارداد استعماری ۱۳۱۶ اروندرود تقدیمو جانفشانی خود ر ادر راه اجرای نیات آن پدرتاجدار اعلام‌میدارند.

از طرف کارکنان دبیرستان ایراندخت آغاجاری . موفقی

آ-۸۹۶۴

پیشگاه مبارك شاهنشاه آریامهر

جان‌نثاران کارکنان دبستان ملی‌تاج آغاجاری سپاس خود را در مورد ابطال‌قرارداد استعماری‌مرزی ایران‌وعراق‌تقدیم‌وجانفشانی خود را در راه اجرای نیات آن پدر تاجدار اعلام میدارند .

از طرف کارکنان دبستان ملی تاج آغاجاری ـ جعفری

آ-۹۰۶۰

آگهی استخدام راننده

شرکت‌واحد اتوبوسرانی عمومی تهران وحومه به منظورتکمیل کادر رانندگان‌می‌نیبوس تعدادی داوطلب برای دوره آموزشگاه تعلیم وتربیت راننده باشرایط ذیل‌می پذیرد :

۱ـ تابعیت دولت شاهنشاهی .
۲ـ داشتن سواد کافی .
۳ـ دارا بودن گواهینامه پایه دوم شخصی .
۴ـ داشتن صحت مزاج طبق گواهی پزشکان تعیین‌شده‌از طرف بهداری شهربانی کل کشور .
۵ـ داشتن دفترچه خاتمه خدمت ویا برك معافیت از خدمت‌نظام.
۶ـ سن ۲۳ سال تمام تا ۳۵ سال.
۷ـ نداشتن پیشینه بد .
۸ـ تعهد دوسال خدمت‌درشرکت‌واحد .

داوطلبان می‌توانند برای ثبت‌نام‌بادردست داشتن عین گواهی‌نامه پایه دوم شخصی واصل شناسنامه وبرك‌خاتمه خدمت یا معافیت‌از تاریخ‌سه شنبه ۱۶اردی‌بهشت الی شنبه ۲۰اردی‌بهشت‌ماه ۴۸ بین ساعت ۷ر۳۰ الی۱۲ بدفتر آموزشگاه تعلیم و تربیت راننده‌شرکت واحد واقع‌درنارمك مراجعه نمایند.

مدت تعلیم در آموزشگاه یکماه و کارآموزانی که پس‌از طی دوره موفق‌باخذ گواهی‌نامه پایه دوم گردند ، مبلغ ۳۰۰۰ ریال حقوق دوره کارآموزی دریافت وبرابر مقررات شرکت بتعداد مورد نیازاستخدام خواهند شد .

شرکت واحد اتوبوسرانی عمومی تهران‌وحومه

۱ـ ۳د

ابراز احساسات و پشتیبانی طبقات مختلف شهرستان رشت

پیشگاه مبارك شاهنشاه آریامهر

مدیرو کارکنان چوب‌بری و چوبفروشی آراسته رشت سپاس خود را در ابطال قرارداد ایران و عراق تقدیم و جانبازی خودرا در اجرای نیات ناجی ملت ایران اعلام میدارد .

مدیر چوب‌بری و چوب فروشی آراسته رشت ـ محمد آراسته

آ ـ ۹۶۱۸

پیشگاه مبارك شاهنشاه آریامهر

مدیر و کارکنان بورس پیراهن گیلان رشت سپاس خودرا در مورد ابطال قرارداد ایران و عراق تقدیم و جانبازی خود را در اجرای نیات ناجی ملت ایران اعلام میدارند.

مدیر بورس پیراهن گیلان رشت ـ اسداله طریحی

آ ـ ۹۶۱۶

پیشگاه مبارك شاهنشاه آریامهر

مدیر و کارکنان خشك شوئی مرجان رشت مراتب سپاسگزاری خود را در مورد لغو قرارداد سال ۱۳۱۶ تقدیم و آماده هرگونه جانبازی میباشیم .

مدیر خشك شوئی مرجان رشت ـ عباس اسلامی

آ ـ ۹۶۱۴

پیشگاه مبارك اعلیحضرت همایون شاهنشاه آریامهر

جانبازان و جان‌نثاران ورزشکاران و اعضای هیات کشتی گیلان ضمن سپاس از اقدام دولت در کان‌لم‌یکن دانستن قرارداد سال ۱۳۱۶ ایران و عراق بدین‌وسیله آمادگی و فداکاری خودرا در راه‌به‌ثمر رساندن نیات مبارك شاهنشاه آریامهر نسبت باحقاق حق هموطنان عزیز در مورد اروند رود اعلام میدارند.

از طرف کشتی گیران و هیئات کشتی گیلان جان‌نثار ـ حاج احمد خوش عقیده

آ ـ ۹۶۱۳

پیشگاه مبارك شاهنشاه آریامهر

الغاء قرارداد تحمیلی ۱۳۱۶ اروندرود در صفحه درخشان عصر پهلوی را در تاریخ ملت ایران درخشان تر نموده کلیه‌ورزشکاران باشگاه ورزشی سلامت بخش استان گیلان تبریکات صمیمانه خود را به پیشگاه مبارك شاهنشاه آریامهر و جانبازی خود را در راه استقلال میهن عزیز خود به پیشوائی رهبر عالیقدر خود به جهانیان اعلام مینماید.

جان‌نثار مدیر باشگاه ورزشی سلامت بخش رشت . محمد سلامت بخش

آ ـ ۹۶۱۰

پیشگاه مبارك شاهنشاه آریامهر

مدیر و کارکنان هل‌ونك رشت افتخار دارند دوشادوش‌ارتش ومردم ایران بمنظور احقاق حق کشور خود جان در کف نهاده واز میهن عزیز خود دفاع نمایند .

مدیر هتل ونك رشت ـ پرویز خراسانی

آ ـ ۹۶۰۸

پیشگاه مبارك شاهنشاه آریامهر

مدیر و کارکنان برنجکوبی فرهانی رشت سپاس خود را در مورد ابطال قرارداد ایران و عراق تقدیم و جانبازی خود را در اجرای منویات ناجی ملت ایران اعلام میدارند .

مدیر کارخانه برنجکوبی فرهانی رشت ـ اسماعیل‌فرهانی

آ ـ ۹۶۰۶

پیشگاه مبارك شاهنشاه آریامهر

مدیر و کارکنان گرمابه برلیانت رشت ضمن سپاسگزاری از اقدامات دولت در مورد لغو قرارداد ۱۳۱۶ آمادگی خودرابرای هرگونه جانبازی اعلام میدارند .

مدیر گرمابه برلیانت رشت ـ حاج کاظم میلانی

آ ـ ۹۶۰۴

پیشگاه مبارك شاهنشاه آریامهر

مدیر و کارکنان گرمابه بیستون رشت سپاس خود را درمورد ابطال قرارداد ایران و عراق تقدیم و جانبازی خود را دراجرای نیات‌ناجی ایران اعلام میدارند .

مدیر گرمابه بیستون رشت ـ عیسی فروغی

آ ـ ۹۶۰۲

پیشگاه مبارك شاهنشاه آریامهر

مدیر و کارکنان هتل اردیبهشت‌نو رشت ضمن تائید لغو قرارداد تحمیلی ۱۳۱۶ مراتب جانفشانی خود را اعلام میدارند.

از طرف کارکنان هتل اردیبهشت نورشت ـ دلجو

آ ـ ۹۶۰۰

پیشگاه مبارك شاهنشاه آریامهر

مدیرو کارکنان سینما خرم رشت ضمن سپاسگزاری از خدمات دولت در مورد لغو قرارداد ۱۳۱۶ آمادگی خودرا برای هرگونه جانبازی اعلام میدارند .

از طرف کارکنان سینما خرم رشت ـ سیداحمد کامرانی

آ ـ ۹۵۹۸

پیشگاه مبارك شاهنشاه آریامهر

مدیر و کارکنان هتل کاروان رشت مراتب سپاسگزاری خود را در مورد قرارداد سال ۱۳۱۶ (ایران و عراق) تقدیم و آماده هرگونه جانبازی میباشیم .

از طرف کارکنان هتل کاروان رشت ـ رضا تدین

آ ـ ۹۵۹۶

پیشگاه مبارك شاهنشاه آریامهر

مدیر و کارکنان چاپخانه زربافی رشت ضمن سپاسگزاری از خدمات دولت در مورد لغو قرارداد ۱۳۱۶ آمادگی خود را برای هرگونه جانبازی اعلام میدارند .

مدیر چاپخانه زربافی رشت ـ حاج گل‌صدق‌پور

آ ـ ۹۵۹۴

پیشگاه مبارك شاهنشاه آریامهر

مدیر و کارکنان شرکت لوان‌تور رشت سپاس خود را در مورد ابطال قرارداد ایران‌و عراق تقدیم و جانبازی خودرا دراجرای نیات ناجی ملت ایران اعلام میدارند .

مدیرشرکت لوان‌تور ـرشت حاج خلیل ملکی

آ ـ ۹۵۹۲

پیشگاه مبارك شاهنشاه آریامهر

مدیر و کارکنان آموزشگاه رانندگی اتفاق رشت ضمن اظهار سپاسگزاری از اقدامات دولت در مورد لغو قرارداد۱۳۱۶ آمادگی خود را برای هرگونه جانبازی اعلام میدارند .

مدیر آموزشگاه رانندگی اتفاق‌رشت ـ علی اتفاق

آ ـ ۹۵۰

پیشگاه مبارك شاهنشاه آریامهر

مدیر و کارکنان کافه‌قنادی نوشین رشت سپاس خودرادرمورد لغو قرارداد ۱۳۱۶ تقدیم و آمادگی خودرا در اجرای نیات آن پدر تاجدار اعلام میدارند .

مدیر و کارکنان قنادی نوشین رشت ـ عسکر ادیب

آ ـ ۹۵۷۸

پیشگاه مبارك شاهنشاه آریامهر

مدیر و ورزشکاران باشگاه ورزشی رشت ضمن سپاسگزاری از اقدامات دولت در مورد لغو قرارداد ۱۳۱۶ آمادگی خود رابرای هرگونه جانبازی و فداکاری اعلام میدارند .

مدیر باشگاه ورزشی فردوسی رشت ـ حفظ‌اله بهاری

آ ـ ۹۵۷۶

پیشگاه مبارك شاهنشاه آریامهر

مدیر و کارکنان فروشگاه لسانی رشت سپاس خود را در مورد ابطال قرارداد ایران و عراق تقدیم و جانبازی‌خود را در راه اجرای نیات ناجی ملت ایران اعلام میدارند.

مدیرفروشگاه لسانی رشت ـ احمد لسانی

آ ـ ۹۵۷۴

پیشگاه مبارك شاهنشاه آریامهر

مدیر و کارکنان کافه فنادی حقیقت رشت مراتب جانبازی‌و سپاسگزاری خود را درمورد لغو قرارداد سال ۱۳۱۶ تقدیم و آماده هرگونه فداکاری هستند.

مدیر کافه فنادی حقیقت ـ عباس فلاح آبادی

آ ـ ۹۵۷۲

پیشگاه مبارك شاهنشاه آریامهر

مدیر وکارکنان‌مسافرخانه بهشت گیلان رشت ضمن اعلام ستایش ازلغوقرارداد۱۳۱۶ ایران وعراق جان‌برکف آماده اجرای اوامر شاهنشاه آریامهر میباشند.

رشت ـ مدیر مسافرخانه بهشت گیلان ـغلام سلیمانی

آ ـ ۹۵۷۰

پیشگاه مبارك شاهنشاه آریامهر

مدیروکارکنان هتل فرد رشت سپاس خود را در مورد الغاء قرارداداستعماری‌اروندرودتقدیم‌وجانفشانی‌خودرادراجرای‌نیات‌آن‌پدر تاجدار اعلام میدارند.

مدیر هتل فرد رشت ـ حسین اسماعیلی

آ ـ ۹۵۶۸

پیشگاه مبارك شاهنشاه آریامهر

مدیر وکارکنان سینما شهر طلائی رشت ضمن سپاسگزاری از اقدام دولت در مورد لغو قرارداد ۱۳۱۶ آمادگی خود را برای هرگونه جانبازی اعلام میدارند .

مدیر سینما شهر طلائی رشت ـ سوریك

آ ـ ۹۵۶۶

پیشگاه مبارك شاهنشاه آریامهر

مدیر وکارکنان کارخانه کانادرای رشت ضمن سپاسگزاری از اقدامات دولت در مورد لغو قرارداد ۱۳۱۶ آمادگی‌خود را برای هرگونه جانبازی اعلام میدارند.

مدیر کارخانه کانادرای رشت ـ آندره امیریان

آ ـ ۹۵۶۴

پیشگاه مبارك شاهنشاه آریامهر

با کمال افتخار از اقدام دولت دربی‌ارزش شمردن‌قرارداد۱۳۱۶ ایران وعراق ستایش نموده بدین‌وسیله آمادگی خود را درراجرای منویات ذات اقدس شاهنشاه آریامهر بمنظور استرداد واحقاق حق ملت ایران در مورد اروندرود بشرفعرض ملوکانه میرساند.

ازطرف کارمندان بانك ملی‌استان گیلان ـ اسداله‌صدر

آ ـ ۹۵۶۴

پیشگاه مبارك شاهنشاه آریامهر

مدیروکارکنان و کارگران کارخانجات آرد سازی احمدزاده رشت سپاس خودرا در مورد الغاءقرارداد استعماری اروندرودتقدیم و جانفشانی خودرا در اجرای نیات آن پدر تاجدار اعلام میدارد.

رشت ـاحمدزاده آ ـ ۹۵۶۰

پیشگاه مبارك شاهنشاه آریامهر

مدیروکارکنان‌دوزندگی لوکس‌مد رشت ضمن سپاسگزاری از اقدامات دولت در مورد لغو قرارداد ۱۳۱۶ آمادگی خودرابرای هرگونه جانبازی اعلام میدارند .

مدیر دوزندگی لوکس مد رشت ـ حسن محمدی

ابراز احساسات و پشتیبانی طبقات مختلف شهرستان اهواز

پیشگاه پرشکوه خدایگان آریامهر شاهنشاه ایرانزمین

جان نثاران آموزگاران و کارکنان دبستان نجم اهواز به پیروی ازنیات عالی‌شاهنشاه آریامهر بدینگونه آمادگی‌خودرابرای‌جانبازی و فداکاری بخاطر پس گرفتن حق مسلم مردم‌ایران در مورد اروندرود اعلام‌داشته‌ولغو قرارداد ۱۳۱۶ ایران‌وعراق را با افتخار و غرور فراوان تائیدوستایش مینماید .

از طرف کارکنان دبستان دولتی نجم اهواز ـ حجازی

آ ـ ۹۰۴۲

پیشگاه مبارك شاهنشاه آریامهر

مفتخرا از طرف حودو کارکنان بنگاه معاملات خجسته اهوازاز اقدامات دولت در مورد لغوقرارداد۱۳۱۶ ایران‌وعراق موردستایش قرارداده آمادگی خودرا برای هرگونه جانبازی اعلام میدارد .

اهواز ـبنگاه‌معاملات ـجبار خجسته

آ ـ ۹۰۴۴

جان نثاران سهامداران شرکت‌واحد خوزستان وسندیکای‌حمل ونقل اهواز ـبندرشاهپور باتفاق پنجهزار نفر از وابستگان به پیروی منویات شاهنشاه آریامهر مراتب جانبازی‌و فداکاری‌خود را نسبت به احقاق حق ملت‌ایران‌در مورد اروندرود اعلام داشته‌و آمادگی خود را برای‌هرگونه‌فداکاری نسبت به‌شاهنشاه آریامهر وملت‌عزیزایران اعلام میدارند .

اهواز ـسهامداران شرکت‌واحد خوزستان وسندیکای حمل‌و نقل اهواز ـبندرشاهپور

آ ـ ۹۰۴۶

پیشگاه مبارك شاهنشاه آریامهر

مفتخرا جان‌نثاران ضمن ستایش و خرسندی از اقدام دولت در کان‌لم‌یکن دانستن قرارداد ۱۳۱۶ ایران وعراق بدینوسیله آمادگی فداکاری خود را در راه بثمر رسانیدن نیات با عظمت شاهنشاه نسبت به‌احقاق حق هموطنان عزیز در مورداروندرود اعلام میدارد.

غلامعلی ، فتحعلی ، کرمعلی ، یوسفعلی ، قدمعلی ، لطفعلی ، پرانعلی ، علی‌سبزعلی ، اکبر، اصغر ، مهدی ،عباس، هیت‌اله ، قدرت‌اله ، سیف‌اله ، مسعود کریم ، محمدرضا کیوان، ناصر ، حیدر ، حجت‌اله ، حسین ، رمضان ، نادرعلی‌بدیعی ، از طرف بستگان وفامیل وکارکنان بنگاه بارفروشی نادرعلی بدیعی

آ ـ ۸۸۳۶

پیشگاه مبارك شاهنشاه آریامهر

جان‌نثاران از طرف ورزشکاران و مربیان ورزش باشگاه ورزشی خلیج فارس مراتب جانبازی وفداکاری خود را در راه بثمر رسانیدن آرمان های مقدس شاهانه در مورد اروندرودبه‌خاکپای مبارك ملوکانه‌معروض میدارد.

اهواز ـ مدیرباشگاه خلیج فارس ـ محمد مجدم

آ ـ ۸۸۳۸

پیشگاه مبارك شاهنشاه آریامهر

بدینوسیله مراتب جانبازی‌وفداکاری خود را در اجرای‌اوامر آن پدرتاجدار‌اعلام و تصمیم دولت را در مورد الغای قرارداد استعماری ۱۳۱۶ اروندرود تائید نموده تاآخرین قطره خون خوداز خاك میهن عزیز دفاع خواهم کرد.

اهواز ـ جان‌نثار ـ حاج‌حسین‌بندر

آ ـ ۹۰۴۸

پیشگاه مبارك شاهنشاه آریامهر

جان‌نثار مراتب جانبازی و فداکاری خود را نسبت به‌احقاق حق ملت ایران در مورد اروندرود در راه نیات مقدس آن‌پدر تاجدار اعلام داشته و لغوقرارداد ۱۳۱۶ ایران‌وعراق را با افتخار فراوان مورد تائیدوستایش قرار میدهد.

اهواز ـسبزعلی بختیاری ، مدیرگاراژمسافربری بختیاری

آ ـ ۸۸۴۰

پیشگاه مبارك شاهنشاه آریامهر

جان‌نثاران کارکنان دبستان دولتی‌امیرکبیر اهوا زسپاس‌خود را در مورد لغوقرارداد تحمیلی ۱۳۱۶ تقدیم و آمادگی خود را در اجرای‌نیات آن پدر تاجدار اعلام میدارند .

از طرف کارکنان دبستان دولتی‌امیرکبیر ـ هوشنك فروغی

آ ـ ۹۰۳۸

پیشگاه مبارك شاهنشاه آریامهر

جان نثاران آموزگاران وکارکنان دبستان هدایت اهواز به پیروی از منویات شاهنشاه‌آریامهرمراتب جانبازی و فداکاری‌خود را نسبت باحقاق‌حق ملت‌ایران در مورد اروندرود اعلام داشته‌ولغو قرارداد ۱۳۱۶ ایران‌وعراق را با افتخاری فراوان مورد تائید و ستایش قرار میدهد.

مدیره‌دبستان دولتی هدایت ـعفت‌نصیرپور

آ ـ ۹۰۴۰

آگهی استخدام

وزارت اصلاحات ارضی و تعاون روستائی باتوجه بمفاد قانون‌استخدام کشوری تعداد ۹۹ نفر کارمند بطور رسمی‌برای‌مشاغل‌مشروحه درجدول ذیل از طریق امتحان و مسابقه استخدام می‌نماید .

ردیف	عنوان شغل	حداقل شرایط لازم	گروه‌موقت شغلی	تعداد مورد نیاز	محل خدمت
۱ـ	مسئول امور تحریرات ، ثبات، بایگان، متصدی اطلاعات، صاحبجمع اموال ، متصدی امور ثبتی‌واسناد، منشی و متصدی رمز وامورمحرمانه	سیکل‌اول‌ـشش‌ماه‌سابقه‌کار	۲	۶۴	خمین ، قصر شیرین، تربت‌حیدریه، بندرپهلوی ، تبریز ، میانه، اردبیل، رضائیه ، کرمانشاه ،شیراز ، کرمان ، سیرجان ، بردسیر ، اصفهان ، سنندج ، شهر کرد ، ایلام ، بوشهر ، مراغه ، تهران ، جهرم ، کازرون .
۲ـ	منشی ماشین نویس	سیکل اول ،شش ماه سابقه کار گواهی نامه ماشین نویسی‌واطلاع کافی از فن منشیگیری	۲	۱۶	مشهد ، سمنان ، تهران ، گرگان، یزد .
۳ـ	متصدی تنظیم دفاتر محاسباتی	سیکل اول ،شش ماه سابقه کار و گذراندن‌دوره‌مقدماتی‌حسابداری	۲	۱	تهران
۴ـ	متصدی دفترداری . حسابدار . مسئول امور هزینه ،معاون اداره ؛ مسئول رسیدگی به حسابها	دیپلم ، شش ماه سابقه کار و گذراندن دوره تخصصی‌حسابداری	۴	۸	تهران
۵ـ	کارگزین	دیپلم ، شش ماه سابقه کار و گذراندن دوره تخصصی کارگزین یاعلوم اداری	۴	۱	تهران
۶ـ	کمك کارشناس تشکیلات و روشها .	دیپلم ، شش ماه سابقه کار و گذراندن یك دوره علوم اداری	۴	۱	تهران
۷ـ	امارگر	دیپلم ، شش ماه سابقه کار و گذراندن دوره مقدماتی آمار	۴	۲	تهران
۸ـ	مسئول املاك مزروعی	لیسانس رشته قضائی و ۲ سال سابقه کار	۶	۱	تهران
۹ـ	متصدی خرید و فروش حل و اختلاف و رسیدگی بشکایات تشریفات و نمایشگاه ها	دیپلم ، شش ماه سابقه کار	۴	۵	گرگان ، بوشهر ، فسا ،تهران

داوطلبان میتوانند فرم ذیل راتکمیل نموده وهمراه بافتوکپی مدرك تحصیلی و معافیت دائم یا خاتمه خدمت وظیفه و گواهی سابقه خدمت و دو قطعه عکس ۴×۶ حداکثر تاتاریخ ۴۸ر۲ر۳۰ شخصا یاباپست باداره کل آموزش ورارت اصلاحات ارضی و تعاون‌روستائی واقع در خیابان پهلوی ، چهار راه امیر اکرم ، ساختمان کوروش طبقه چهارم ارسال نمایند . به تقاضاهائی که بعد از تاریخ فوق پست یا تسلیم شود ترتیب اثر داده نخواهد شد . کارمندان شاغل دولت در صورتی میتوانند تقاضای شرکت در امتحانات را نمایند که موافقت نامه سازمان‌متبوع خود را ضمیمه تقاضا نمایند . دارندگان سوابق‌بیشتر در هریك از مشاغل مذکور حق تقدم خواهند داشت . تاریخ امتحان بعدا در همین روزنامه آگهی خواهد شد . م الف۱۳۸۲

وزارت اصلاحات ارضی و تعاون روستائی

نام خانوادگی — نام — نام پدر — شماره شناسنامه — محل صدور — تاریخ تولد

مدرك تحصیلی — رشته تحصیلی — داوطلب‌شغل — نشانی — امضاء داوطلب .

عریضه سرگشاده دامداران سنگسری

به پیشگاه مبارك شاهنشاه آریامهر

در مورد ممنوعیت چرای دام در مراتع البرز مرکزی واثرات زیان بخش آن

شاهنشاها : مفتخرا بعرض میرساند بخش سنگسر(سمنان) ازقدیم‌الایام یکی از مراکز عمده دامداری استان مرکز بود ، ودر اغلب ایام سال مخصوصا در فصل سیاه بهار قسمت قابل ملاحظه‌ای ازگوشت پایتخت را تامین مینمود ماست و چون در اطراف خود سنگسر مراتعی برای تعلیف وجود نداشته از صدها سال پیش دامداران سنگسری مراتع‌البرز مرکزی را بعنوان مراتع ییلاقی تعلیف وبرطبق اصول مرتع‌داری در حفظ آن کوشا بوده‌اند .منتها درگذشته استفاده از این مراتع منوط به‌پرداخت باج و خراج سنگینی بمالکین سابق مراتع بود. که درسال ۴۱ در اثر توجهات و عنایات شاهنشاه و باانشاد اصل‌دوم منشور انقلاب چاکران از قید استثمار بیرحمانه مالکین سابق خلاص شدیم . ولی متاسفانه در مرحله اجرائی اصل دوم معروضه در اثرمداخلات ناروای سازمان شکاربانی و نظارت بر صید وسوء تدبیر وزارت منابع طبیعی برای ما مشکلاتی ایجاد گردیده که حیات و هستی ما را بکلی تهدید بسقوط ونیستی مینمایدموضوع مجملا از این‌قرار است که بعد از ملی شدن مراتع چاکران بسازمان جنگلبانی سابق مراجعه و سازمان‌مزبور پس از رسیدگیهای دقیق وتطبیق تعداد دام بابازده‌مراتع پروانه رسمی چرا برای چاکران صادر نمودند هنوز از قید مزاحمتهای گوناگون مالکین سابق مراتع آزاد نشده بودیم که وزارت منابع طبیعی‌براساس آگهی شماره ۷۱۳۱ـ ۱۲ر۷ر۴۶ اداره شکاربانی و نظارت بر صید قدغن نمودند که دامداران البرز مرکزی از تعلیف مراتع واقعه دراین منطقه که از مناطق غنی کشور میباشد و مرکز ثقل‌دامداری‌مملکت نیز هست بکلی خودداری ، یادام مولد وماده خودرا برای فروش بکشتارگاه عرضه نمایند و یااینکه علوفه و مرتع مناسب دیگری برای خودتهیه کنند . بعدا باتوجه باینکه ابقاء وازیاد نسل شکار را که درارتفاعات زیادچرا مینماید) با تعلیف گوسفند (که در دامنه‌ها تعلیف میکند) منافاتی ندارد و تهیه علوفه نیز بمقدماتی از قبیل زمین ، آب ،سرمایه ووسائل دیگر احتیاج‌دارد و مراتع دیگر نیز عموما ملی است و مرتع بلامعارض دیگری وجود ندارد، موضوع قرق منطقه البرز مرکزی را بموجب نامه شماره (۱۱۷۳۵ر۱۸۴۷۸ ـ۹ر۶ر۱۳۴۷ درنتیجه چرای‌مفرط وخارج از ظرفیت عنوان نمودند و چون ثابت شد که این موضوع نیز حقیقت نداشته و چراگاهها باپروانه رسمی تعلیف شده و تعداد دام منطقه متناسب با بازده مراتع و بلکه کمتر از آن بوده و این پروانه‌ها نیز از طرف سازمان جنگلبانی سابق صادر گردیده وبعلاوه بواسطه بارندگیهای اخیر وضع مراتع عموما بهتر از سالهای‌قبل‌است لذا مجددا بموجب نامه شماره ۱۳۴۸۵ر۲۱۵۵۴ ـ۲۳ر۱۰ر۴۷ (که‌بعنوان سازمان بازرسی شاهنشاهی صادر گردیده) علت قرق مراتع البرز مرکزی‌را باین جهت که منبع آب رودخانه‌ها میباشد عنوان نمودند در حالیکه گوسفند اصولا بارودخانه کاری نداشته و آبهای رودخانه نیز غالبا بدریای مازندران ریخته میشود و بالجمله چون حقیقت یکی است و تعدد قبول نمی کند بچاکران معلوم شده است که اصولا وزارت منابع طبیعی و سازمان شکاربانی هیچگونه هدف واقعی وبررسی شده را تعقیب نمیکنند و چون آگهی را بدون مطالعه انتشار داده و در مقابل کار انجام شده واقع گردیده‌اند قصد دارند بادنباله گیری نظرخودهزاران عائله را از هستی ساقط و قسمت مهمی از تولید دام‌البرز مرکزی را(که منبع درآمد برای دامداران آن منطقه و بآلمال غذای مردم پایتخت میباشد) متوقف نمایند. وزارت منابع طبیعی‌وسازمان‌شکاربانی بهیچوجه توجه ندارند که شاهنشاه مفخم در کتاب انقلاب‌سفیددستور فرموده‌اند: (علاوه بر چرای دامها در مراتع باندازه‌ایکه با ظرفیت‌این مراتع تطبیق کند در توسعه زراعت علوفه اقدام شود،» و کارها بابررسی کامل و بتدریج و بطور هماهنك انجام شود .شاهنشاها از آنجا که حیات‌وهستی مادامداران عشایر سنگسری بدام مابستگی دارد و از آنجا که تاکنون هیچگونه برنامه‌ای از طرف وزارت منابع طبیعی ووزارت کشاورزی و تولیدات ارائه نشده است که بتوان بااجراء واعمال آن برای نگهداری وتولید بیشتر وضع بهتر و مناسب‌تری را تدریجا ایجاد نمودو ممنوعیت ناگهانی چرا در البرز مرکزی نیز (چنانچه‌دام بمرتع ییلاقی نرود موجبات بیماری آن فراهم) وباعث اتلاف دسته جمعی گوسفند فراهم خواهدشد واز طرفی در اینموقع که دولت و مردم تلاش میکنند تاگوشت پایتخت را بهتر ا زسابق تامین نمایند از بین بردن صدها هزار دام البرزمرکزی فی‌الواقع نقض غرض میشود و یك منبع قابل ملاحظه تولید گوشت پایتخت ازبین میرود باوصف معروضه از پیشگاه مبارك استدعا داردامرو مقرر فرمایند سازمان بازرسی شاهنشاهی در اینمورد بررسی لازم را فرموده و نسبت بشکایت چاکران رسیدگی و موجبات رفع مزاحمت‌را فراهم فرمایند بطوریکه چاکران بتوانیم از مواهب انقلاب سفید و تفضل و عنایات شاهنشاه دل آگاه خود بهره‌وافی برده وبا جمعیت‌خاطر بدعاگوئی ذات اقدس ملوکانه مشغول و مالوف باشیم .

چاکران از طرف دامداران سنگسری دارای‌پروانه رسمی‌چرادرمراتع البرز مرکزی

فریدون جوادی ـ رضا درخشانی ـ حسین یزدانی ـ حبیب‌الله ملائیان ـ عطاءالله اعظمیان ـ علی‌اکبر رحمانیان

بله! من یک سربازم

حماسه‌ای شگفت ازاندیشه‌ها واحساس یك سرباز در ساحل اروندرود

جوانان

بادهها رپرتاژ ـ داستان ـ مسابقه و عکسهای رنگی هنرپیشگان بین‌المللی دوشنبه دراختیار شماست

دوشنبه‌ها ـ جوانان

از : وکیل دادگستری

مسیل های تهران باید احیاء شود

هر سال صد میلیون متر مکعب آب در اراضی تهران فرو میرود

شهرداری باید تنها مالك عرصه‌های تهران اعلام گردد

در صورت اقتضا مقررات حق حاکمیت باید جایگزین حق مالکیت شود

اصولا هر شهری از دو عنصر فاقد آنست . اصلی و کلی تشکیل یافته است . پس باصطلاح کارشناسی که ظرف و مظروف. ظرف یا ظرفیت در تاریخ ۲۳ر۱۱ر۴۷ اظهار نظر هرشهری مساوی است با عرصه‌ها و اشکال برطرف میشود صحیح وراه‌ها و میدانها و پارکینگها و نیست واین‌نظریه مانندا غلب‌نظرات مجاری آب ومسیلها وچهارراه‌های دیگر بسیار سطحی وناشی از عدم آزاد آنشهر. مظروف یامحتویات مطالعه دقت میباشد .

هرشهری مساوی است باساکنین انفجار ـ گفته شده است که توسعه آن شهر (انسانها) و ساختمانها و شهرتهران حالت‌آنفجاری به‌خودگرفته اعیان ووسائط نقلیه و هرگونه است . این نظریه صحیح نیست زیرا اسباب و آلات نقلیه و جنبندگان اخیرا در تحدید و تعیین حدود تهران و سایر موانع منقول و غیرمنقول جمع‌کل مساحت پایتخت‌بر ۲۱۵ کیلو موجوددیگر درآن‌شهر. درشرایط متر مربع محدود و تعیین شده است‌از فعلی‌نزدیك‌است‌بحران‌بهم‌خوردگی این قرار معلوم میشود فعلا از خواب تناسب ظرف و مظروف تهران به خوش تهران بزرك ۳۰ کیلومتر طول جائی برسد که در آینده نزدیك شرقی و غربی و ۲۰ کیلومتر طول هرگاه تمام خودروها در سطوح شمالی و جنوبی یعنی ۶۰۰ کیلومتر قابل حرکت و عبور خیابانها قرار مربع چشم پوشیده شده است . گیرند دیگر کمتر به سطح آزاد این امریکی‌از اشتباهات شهرداری واشغال نشده برخواهیم خورد در ودلیل ضعف نیرو نداشتن قدرت کار آنصورت نبض شهر بکلی مانند وجسارت و شجاعت است . هرگاه نبض انسانی‌متوقف ودیگرخودروها تهران رابا بوداپست و مسکو مقایسه قادر بحرکت نخواهند بود این نمائیم بهتر می‌توانیم بمعنی انفجار و توقف برای اقتصاد کشور لطمات اشتباه خود پی‌ببریم . وزیانهای جبران‌ناپذیر خواهد زد اینجاست که باید گفت مسئله توسعه معابر یا ازاله‌موانع همیشه یك مسئله حاد بوده‌ومردم‌ازگفتگو درباره آن بازنخواهند ایستاد .

● ایجاد مانع

تمام کسانیکه راجع به ترافیك تهران بحث کرده‌اند صدی ۹۷ توجه‌شان به‌مظروف بوده ومطلقا بموضوع‌اساسی ظرف وظرفیت آن توجه‌نکرده وبحثی ننموده‌اند .

در صورتیکه ده‌ها سالست تناسب بین ظروف ومظروف بضرر ظرف وبنفع مظروف بهم خورده وظرف‌ازمظروف‌های بیشمار بطور صعودی انباشته شده ونزدیك است بترکد ومنفجر شود. بطوری که این ظرف با صدای رسا فریاد میکشد دیگرمن‌ظرفیت ندارم واز فشار میترکم‌وبداد من برسید. ولی کو گوش شنوا. هرپروانه ساختمانی که بی‌مطالعه از طرف شهرداری صادر شده ومیشود درواقع برای ترافیك تهران مانعی ایجاد کرده و باعث رکود گردش چرخهای‌خودروهاشده است .

یکی‌از پروانه‌های‌ساختمانی نامربوط که اخیرا صادرشده واز زمره اشتباهات مستمر شهرداری تهران است اجازه احداث ساختمان ازطرف‌بانك مرکزی در عرصه سابق شهرداری تهران در ضلع شمالی میدان سپه میباشد .

با اینکه این نظریه از طرف قاطبه مردم و سمینار شهربانی‌نیز تائیدگردیدمعهذا شهرداری در برابر ۹میلیون تومان ثمن بی ارزش عرصه سابق شهرداری را به بانك مرکزی فروخته ومیدان‌سپه را محکوم بانهدام و تنگنا و مرکز شهر را محکوم به‌عدم تحرك ورکود واشغال کرده است .

اکنون پیشنهاد من اینست «هنوز کار از کار نگذشته است»انجمن وشهرداری‌پروانه ساختمان بانك مرکزی‌راباطل و۹ میلیون تومان‌ثمن‌پرداخته بانك را بصورت عطیه بانك مرکزی بشهر تهران اعلام‌و عرصه‌موردمطالعه راجزءعرصه آزاد و لاینفك میدان سپه اعلام نمایند .

من اگر شهردار تهران بودم پروانه را باطل و هرگز نمیگذاشتم بانك مرکزی ساختمانی در میدان سپه احداث ودر نتیجه‌میدان سپه را تبدیل به پارکینك‌ماشین‌های مشتریان خود نماید .

● صحیح نیست

کاهش اصطکاك وسائط نقلیه با یکدیگر و عابرین که عامل‌موثر در بهبود ترافیك تهران می‌باشد مستلزم وجوداراه‌ها ومسیرهای کافی وبا ظرفیت متناسب باوسائط نقلیه میباشد که متاسفانه تهران مطلقا

عقیده آزاد !

بوداپست از پایتخت های درجه ۲ اروپا و معهذا درحدود ۶۰۰ کیلو مربع وسعت‌دارد (بوداپست از دوشهر زیبا ودوبل‌بوداوپست‌تشکیل ورودخانه پربرکت دانوب ا زمیانه ۲شهر عبور می‌نماید).

اما مسکو که تاسال ۱۹۵۸ ـ ۳۵ر۵۰۰ هکتار یعنی ۳۵۵ کیلو متر مربع مساحت داشته امروز پس‌از ده سال مساحت آ ن‌از دوبرابر گذشته وبه ۸۷۵۰۰ هکتار یعنی ۸۷۵ کیلو متر‌مربع رسیده است این است‌معنی انفجار و توسعه انقلابی و شگفت‌آور شهری!.. لندن ۲۰۳۵ کیلو متر مربع مساحت دارد یعنی ده برابر بزرگتر از تهران است . اسکاتلند یاردابن سطح‌وسیع‌را بوسیله۱۹۷۳۱ پلیس مردوزن و ۵۲۹۰ گارمند و ۲۱۲۹ نفر پلیس آفتخاری بدون‌حقوق و ۲۱۶ سك‌اداره ومحارست‌مینماید .

* راه‌آهن‌زیرزمینی (مترو)

مسائل ثلاثه مترو ـ فاضلاب ومسیل ها که‌هرسه درمرحله‌ای برای تهران جنبه حیاتی دارند سه مسئله لاینفك بوده وباهم ارتباط داشته ودرهر صورت باید هرسه راطبق یك‌طرح مشترك و بطور موازی ودرآن واحد شروع کرد تقدم یکی بردیگری منطقی‌نیست وگرنه از لحاظ فنی و اجرای طرح‌باشکالات غیرقابل حل دچار خواهیم شد .

بعلت نبودن‌فاضلاب هر سال ۱۰۰میلیون متر مکعب آب در اراضی تهران فرو می‌رود در صورتیکه بااین آب میتوان ۱۳ هزار هکتار زمین مزروعی رادر اطراف تهرا ن‌مشروب کردچند سال پیش در مطبوعات دیده شد که مهندسین اعلام کرده‌اند که در منطقه غرب تهران بعلت ساختمان اساسی نهر فیروزآباد سیلاب جاری نخواهد شد ولی درسال‌گذشته و در حال حاضر همه دیدند که‌غرب تهران‌بیشتر ازهرجا طعمه سیلاب های بزرگی گردید در این خصوص باید اقدام اساسی کرد وگرنه از طبیعت نمی‌توان التماس والتجا نمود ۲۱۰ یا ۳۶۰ میلیمتر باران که میزان جالبی نیست براراضی تهران نریزدوکمی رطوبت‌پیکرهٔ زیبای تهران را پژمرده وخشك نماید و یك مترمربع فضای سبز که به‌سختی برای هریك از ساکنین‌تهران می‌رسدسوخته وخاکستر شود بنابراین چاره‌جز سدبندی واحیا وتجدید مسیل‌ها نمی‌باشد .

● راه حل قطعی

وضع‌شهر از لحاظ خیابان‌بندی و تداخل خیابانها که‌درواقع جز کوچه های تنك چیز دیگر نیستند وکوچه های تنك که‌جزراه روهای‌تنك وباریك وتاریك طوری بهم‌آمیخته وریخته‌شده که دیگرنام توسعه معابر برآن ها بزحمت می‌توان بکاربرد بلکه باید گفت تهران احتیاج به‌ازاله موانع و خاکبرداری دارد بدیهی است بااین مقررات عهدعتیق و سازمانهای ضعیف تعبیراین‌خواب شیرین میسر نخواهد بود .

اصل(انتظار) که‌سیره‌وعادت‌شهردارها وشهرداری های گذشته بوده و هنوز هم هست، دیگر به‌درد امروز نمی‌خورد ودیگر نمی‌توان‌صبر کردیکی پروانه‌ای تقاضا کندو به‌او گفت که چند متر ساختمان شمابابد عقب‌نشینی نماید این‌فکرمال قرنهای گذشته وپوسیده وامروز دیگر ارزش ندارد .

مابابد یامثل انگلستان و سوئد بوسیله قانونی مالکیت عرصه تهران رااز مالکین خصوصی سلب کرده و شهرداری را تنها مالك عرصه های تهران اعلام نمائیم درآنصورت بادست بازبه‌جراحی وشکافتن واحداث معابر وسیع وزیبادست خواهیم زد ویاابنکه قانون انقلابی دیگر در جهت تملك املاك به‌طریق اخطار ظرف مدت کم زمین وملك مورد احتیاج را تصرف و اقدام لازمه را معمول داشت ازاین‌قرار مابابد درآن‌واحد هم باتدوین قانون مناسب زمان وهم باپرداخت غرامت عادله املاك را تصرف وبرنامه خود را اجرا نمائیم .

* توسعه معابر

در ضمن حل مسئله ترافیك‌تهران خواهیم توانست بحل صدها مسئله دیگر توفیق یابیم از جمله :

۱ـ ضمن ازاله موانع و توسعه معابر و احداث مسیرهای جدید نتیجه‌ایکه خواهیم گرفت عبارت‌از پاکیزه نمودن هوای کثیف تهران تاحدودی است زیرا مسیرها و معابر وسیع ۴۰ و۶۰ متری موجب جریان هوا گردیده وباعث جارو شدن هوای کثیف تهران و جاری شدن هوای تازه وسالم خواهد بود اگرچه برای رسیدن باین هدف بایستی تکلیف صدها بلکه‌هزاران موسسات دودکن و مزاحم تهران را سرو صورت داد واز انتشار بیمورد دود وسرطان ومرك‌وفلاکت جلوگیری کرد. امروزدیگرنمیتوان بامالکین تنك‌نظر تهران‌ماه‌ها بلکه سالها در محاکم گلاویز شدوجواز تخریب ملکی راگرفت یانگرفت.

۲ـ یکی از نتایج قابل توجه اجرای طرح و توسعه معابر تهران اینست که‌برزیبائی وطراوت وروح انگیزی شهر تهران چندین‌برابر خواهدافزود. وحال‌اینکه اجرای طرحهای‌غیرمقدور وغیرمنطقی‌دیگر اعم‌ازاینکه روی‌زمینی یازیرزمینی باشد تاثیری در زیبائی تهران نخواهد داشت .

* حاکمیت و مالکیت

برای اجرای اصل ازاله موانع واجرای توسعه معابرمقررات‌دیگر درنظر هست که فعلاًلزومی‌برگفتن آن نیست ودر موقع عمل خواهیم توانست‌به طریق سهل‌وساده‌چندین هزارملك‌وبلاك‌ازبین ۳۵۰ هزارملك تهران ازاله وبرآبرو وزیبائی‌تهران افزوده و سه میلیون نفر را از اختناق وزندان تهران نجات داد. ماانسانها نباید اسیرجمادات‌باشیم ویك مشت سنك وخاك ودیواز را بصورت موانع عظیم غیرقابل عبور درآورده واحمقانه و بیچاره‌سوخته وخاکستر شویم . حق حاکمیت جامعه یعنی حق حاکمیت‌اجتماعی۳ میلیون نفر مردم تهران برحق مالکیت افراد باید مقدم و مسلط باشد .

جائیکه حق حاکمیت‌نیست آنجا حق مالکیت مفهومی ندارد بنابراین‌حق‌حاکمیت است که حدود حق مالکیت را تعیین می‌کند ودر صورت اقتضا مقررات حق حاکمیت جایگزین حق‌مالکیت‌میگردد. راز پیدایش خیابانهای تنك‌در تهران که هنوز ادامه دارد نتیجه‌بی‌اطلاعی وبی‌ایمانی و بی‌شخصیتی مسئولین امر ودر اثر آز وطمع وکوته فکری بی‌پایان مالکین شهری بوده است . اکنون که اغلب شهرداران بعلت عدم قاطعیت وناتوانی وچه بسا خود نیز ادعائی نداشته‌اند و خواسته یانخواسته باین سمت‌منصوب شدند وهمچنین جهالت مردم ومالکین بی‌انصاف وبی‌ایمان تهران دست بهم داده و شهر تهران را بصورت کلبه های زشت‌ومتراکم وراههای تنك‌و باریك‌وغیرقابل عبور وحرکت درآورده‌اند چه مانعی دارد ؟ برای حل مسئله‌ترافیك‌تهران ونجات شهر ازتنگنای کشنده وخفقان‌آور تمام موانع و ساختمانهای موردنیاز به‌ضرر هرشخص و بهرطریق وقانونی باشد ازاله ومعابرآزاد دارای کشش کافی احداث شودولو اینکه دود آن به‌چشم‌بعضی‌ها فرو رود زیرا خود کرده را پشیمانی نیست . وانگهی اجتماع بشر احتیاج بفداکارو فداکاری دارد. کار ازاله و توسعه معابر دردتهران بزرگتر ومشکلتر از احداث‌برازیلیای افسانه‌ای دربرزیل وراولپندی درپاکستان و سایر آثارغول‌آسای جهانی نیست .

رئیس جمهور سابق‌آمریکا ژنرال آیزنهاور پس ازبازدید از برازیلیا گفته بود: « من اکنون می‌فهمم چرا به‌برزیل سرزمین سرعت نام داده‌اند برازیلیا حماسه‌ای است که نشانه تمدن و ترقی برزیل می‌باشد.»

اندره مالرو نویسنده و سیاستمدار فرانسوی در باره این شهر زیبا گفته است : اگر قرار باشد مانند ازمنه عتیق روی بناهای بزرك‌شعارهائی نوشته شود بردروازه‌این شهر باید نوشت: «شهامت ـ نیرو ـ اعتماد .

خبر ما دنباله ما

● حساب به دینار ...

آقای وزیر کشاورزی به ادارات تابعه خود دستور داده‌اند که «هر دینار از اعتبارات وزارت کشاورزی باید بمصرف برنامه های اصولی برسد» .

مخلص نکته نویس ، چون میدانم مسئولان ادارات تابعه وزارت کشاورزی‌بهیچوجه موفق‌نخواهند شداعتبارات این وزارتخانه را به واحد «دینار» دربیاورند ، و کوچك ترین واحدی که دردست دارند ، سکه های صددیناری، یعنی یکقرانی می باشد ، لذا پیشنهاد میکنم برای‌تامین نظر جناب وزیر، برنامه های اصولی‌را صددرصد تا بگذارند کنار همدیگر و آنوقت بکمی یکقران خرجشان کنند !

● شق‌القمر وزارت راه !

از عملیات بسیار بسیار مشعشعانه وزارت محترم‌راه، در سال جاری این بود که روز شنبه گذشته اعلام کرد «راه هراز باز است ولی خطرناك است» !

جدا ملاحظه میفرمائید که حضرات چه شق‌القمری کرده‌اند . از یکطرف خواسته‌اند بگویند ما با نهایت علاقه و دلسوزی برای شما کار میکنیم تاراه هرازهمیشه باز باشد ، و از طرف دیگر گفته‌اند گول این باز بودن راه را نخورید . خطرناك است . اگر بلائی سرتان آمد خونتان پای خودتان ! درست مثل اینکه مخلص بگویم منزل محقرانه ما صبح تا شب درش بروی عموم دوستان و آشنایان و خوانندگان عزیز باز است ، ولی اگربیائید، راهتان نمیدهم !

جای شکرش باقیست که هنوز سایر وزارتخانه‌ها، دراین مورد به وزارت راه قاسی نجسته‌اند ، وگرنه در آینده اخبار جالب و خنده‌داری ، به سبك خبر وزارت راه ، در مطبوعات میخوانیم که احتمال میرود از خنده روده‌بر شویم ! منباب مثال از این نمونه ، چند فقره ذکر میشود ، تا اگردر آینده حقیقت پیداکرد، هم‌میهنان عزیز غافلگیر نشوند .

* ترس از شکایت !

بازپرس دادگاه مبارزه با گرانفروشی اخیرا اظهار داشته که علت ازبین نرفتن گرانفروشی اینست که مردم نمی‌آیند از گرانفروشان شکایت کنند !

باطلاع این بازپرس‌محترم میرسانم که علت‌شکایت نکردن مردم از گرانفروشان هم اینست که میترسندنه‌تنها نتوانند گرانفروشان محترم را محکوم کنند . بلکه گرانفروشان محترم دست پیش را بگیرند و علیه آنها ادعای شرف کنند و با کار های خاصی که از دستشان برمی‌آید شاکی مادر مرده را دراسرع وقت بیندازند زندان !

● حتما رو به قبله باشد !

بدنیال خبری که روز شنبه گذشته در مورد ساختن ۵۰۰ خانه برای فرهنگیان ، در روزنامه ها چاپ شده‌بود، عده زیادی از فرهنگیان ساکن تهران و حومه که این خبر را خوانده بودند باعجله بمخلص نکته نویس‌مراجعه کردند و خواستند تا خانه ها ساخته نشده از مقامات محترم خانه‌ساز خواهش کنم حتما این خانه ها را روبه قبله بسازند ، که وقتی فرهنگیان محترم در این خانه ها اقامت کردند روزی ده دفعه روبه قبله بایستند و از وجود چنین مسئولین خیر و دلسوزی که در اسرع وقت به وعده خود وفا کرده و آنها را صاحب خانه نموده‌اند از خداوند تبارك و تعالی ، تشکر کنند !

* وزارت آموزش و پرورش اعلام کرد :

در سال جاری ، ازهیچیك از دانش آموزان‌سراسر مملکت یك دینار هم شهریه نمی گیریم ، ولی دانش ـ آموزانی را هم که شهریه ندهند سر کلاس راه‌نمیدهیم!

* وزارت آب‌و برق اعلام کرد :

خوشبختانه با وارد کردن انواع و اقسام مولد های غول‌پیکر ، توانسته‌ایم برق تمام پایتخت را بدون‌لحظه‌ای وقفه تامین کنیم ، منتهی عیبی که هست اینست که ممکن است برق اغلب منازل در بیست‌وچهار ساعت فقط ۲۵ ساعت خاموش شود !

* سخنگوی وزارت پست‌و تلگراف و تلفن اظهار داشت :

ماموربن رساندن نامه‌های مردم، بااستفاده‌ازاتومبیل و موتوسیکلت ، تمام نقاط مملکت را زیر پا میگذارند ، ونامه های مردم را در منزلشان به آنها تحویل میدهند، ولی افسوس که وسائط نقلیه‌شان وسط راه پنچرمیشود.

ابراز احساسات و پشتیبانی فرهنگیان وسایر طبقات مردم شهرستان جیرفت

پیشگاه مبارك شاهنشاه آریامهر

جان‌نثاران کارکنان ومعلمان دبستان دولتی ششم بهمن‌جیرفت ضمن‌ستایش از اقدام دولت‌درمورد کان‌لم‌یکن‌شمردن‌قرارداد ۱۳۱۶ ایران وعراق بدینوسیله آمادگی‌و جانبازی خود را در راه‌بثمر رساندن نیات مبارك شاهنشاه آریامهر نسبت باحقاق‌حق‌ملت ایران در مورد اروندرود اعلام میدارند .

یدالله شریفی . محمدجواد رفاهی . جواد کاظمزاده . احمد کمالی. عزیز مشایخی . حسین دهقان . موسی عطایی . بهجت ستوده . کبری راینی‌پور

مدیر دبستان ۶ بهمن سبزواران یدالله شریفی

آ ـ ۸۸۵۴

پیشگاه مبارك شاهنشاه آریامهر

جان نثاران کارکنان دبستان دولتی فرحناز سپاس خود را در مورد الغاء قرارداد تحمیلی مرزی‌ایران و عراق تقدیم و آمادگی خود را در راه اجرای نیات آن پدر تاجدار اعلام میدارند.

ازطرف کارکنان دبستان فرحناز ـ اخترشهیدی

آ ـ ۸۸۵۶

پیشگاه مبارك شاهنشاه آریامهر

دبیران و کارکنان دانشسرایمقدماتی دختران جیرفت اقدامات مجدانه شاهنشاه معظم را در مورداستیفای حقوق حقه ملت‌ایران از اروندرود از جان ودل تائیدمی‌نمایند وبفرمان رهبرعالیقدر خود برای هرگونه جانبازی در راه میهن عزیز آماده هستند.

از طرف‌دبیران و کارکنان دانشسرایمقدماتی دختران جیرفت صدری‌رجائی

آ ـ ۸۸۶۰

پیشگاه مبارك شاهنشاه آریامهر

جان‌نثاران کارکنان ومعلمان دبستان ابن‌سینا شهرستان‌جیرفت سپاس خود را در موردابطال‌قرارداد استعماری مرزی ایران‌وعراق تقدیم‌وجانفشانی خود را در راه اجرای نیات آن پدرتاجدار اعلام میدارند .

رئیس‌دبستان ابن‌سینا ـ محمدحسین شکیبائی

فاطمه‌ایرانی . فاطمه شغازند . عصمت ابراهیمیان . سیما صحرائی کبری خواجه‌پور . یدالله شریفی

آ ـ ۸۸۶۲

پیشگاه مبارك شاهنشاه آریامهر

بانهایت‌احترام ۱۷تن کارکنان‌دبستان ۲۵ شهریور جیرفت‌بدین وسیله آمادگی خود را جهت جانبازی در راه احقاق حقوق مسلم و طبیعی ایران در اروندرود اعلام میدارند .

امین‌امیری . سعدالله دهقانی . علی میرسادو . داود حسینی نسب. حسین بهادر . صولت‌برخوری . هدایت‌شریفی . عبدالرحمن رشیدی . حسین محمودی . احمد ابراهیمی . احمدریحانی .مجید حسینی نسب . ابراهیم رفیعی . ماشاءالله بهزادی . جمیله‌مدنی. مهین‌خسروی . حمید عارفی .

مدیردبستان ۲۵ شهریور .امیری

آ ـ ۸۸۶۴

پیشگاه مبارك شاهنشاه آریامهر

کارکنان وآموزگاران دبستان پروین اعتصامی جیرفت آمادگی خود رابرای جانبازی در راه احقاق‌حق ایران عزیز در اروندرودو اجرای نیات رهبر وپیشوای عالیقدر ملت‌ایران شاهنشاه آریامهر اعلام میدارند.

از طرف آموزگاران دبستان‌های پروین‌اعتصامی ـ منصوری ـ منیژه سیاح .

آ ـ ۸۸۶۶

پیشگاه مبارك شاهنشاه آریامهر

جان‌نثاران آموزگاران‌دبستان پهلوی سبزواران جیرفت‌سپاس خود رادر مورد ابطال قرارداد تحمیلی مرزی‌ایران وعراق تقدیم وجانفشانی خود را در اجرای نیات آن پدر تاجدار اعلام‌میدارند.

مدیردبستان پهلوی حمدالله شریفی . کوچکی‌مداحی‌نسب . اکبر پوراسلامی . آصف سیدی . سیف‌الله سبزواری . محمد رضا عادلی . خانم انیس گلوفیانس . موسی‌فروتن میرحسینی. محمدقاسم رشیدی . محمدحسین شریفی

آ ـ ۸۸۶۸

پیشگاه مبارك شاهنشاه آریامهر

جانبازان معلمان دبستان فردوسی جیرفت سپاس خود را در موردابطال قرارداد استعماری مرزی‌ایران وعراق تقدیم وجانفشانی خود را در راه اجرای نیات آن پدر تاجدار اعلام میدارند .

از طرف‌مدیردبستان وکارکنان دبستان فردوسی . اخترنوری

آ ـ ۸۸۷۲

پیشگاه مبارك بندگان شاهنشاه آریامهر

دبیران و کارمندان دبیرستان امیرکبیر جیرفت ضمن ستایش از اقدام دولت در موردابطال قرارداد مرزی ۱۳۱۶ بانهایت افتخار مراتب شاهدوستی وجانبازی خود رانسبت باحقاق حق ملت‌ایران در مورد اروندرود اعلام میدارند .

رئیس‌دبیرستان . ملائی نژاد . سید احمدزاده حسینی.اکبر مسعودی محمود امام‌زاده . فتح‌الله سبحانی . حسینعلی مدنی. منوچهر لاجوردی . ماشاءالله لشکریزاده . نصرت‌الله معین‌زاده میرحسینی . سید محمودطباطبائی .سیدکمال الدین افتخارافضلی. غلامرضا پور حبیبی . احمدبدیعی . اکبرآزادروش . خانباز عادلی. همتعلی امیرمداح . محمد شریفی . مهدی یعقوبی . نجفعلی نجاتی . عطاءالله مالکی . عنایت‌الله شریفی

آ ـ ۸۸۷۰

پیشگاه مبارك اعلیحضرت همایون شاهنشاه آریامهر پرچمدار نهضت انقلاب‌سفید.

سپاهیان دانش ، آموزگاران سپاهی ، معلمان وکارمندان آموزش وپرورش شهرستان جیرفت آمادگی خود را جهت‌جانبازی در راه اعتلای کشور عزیزوشرکت درجبهه مظفرانقلاب وآرزو دارند دوشادوش سربازان عزیزبسوی موفقیت گام‌بردارند.

رئیس‌اداره آموزش‌وپرورش شهرستان جیرفت .حافظی

آ ـ ۸۸۷۴

پیشگاه مبارك شاهنشاه آریامهر پرچمدار نهضت انقلاب سفید

ماکارکنان ودبیران دبیرستان ثریا در جیرفت‌آمادگی‌وپشتیبانی خود را در راه جانبازی وشرکت در جبهه مظفر انقلاب اروندرود اعلام میداریم‌وآرزومندیم‌سربازان‌غیورایرانی بسوی موفقیت پیش روند.

از طرف دبیران‌وکارکنان دبیرستان ثریا طوبی خواجه‌نصیری

آ ـ ۸۸۵۸

تبریکات

تیمسار سرتیپ باقر زاده

ارتقاء درجه آن تیمسار را تبریك عرض نموده و موفقیت شمارا در راه‌خدمت بشاهنشاه آریامهر و میهن عزیز خواستارم .

آ ـ ۰۵۷ ۵ استوار اصلانی

تیمسار سرتیپ‌ملك احمد باقر زاده

از صمیم قلب ارتقاء درجه شایسته جنابعالی را تبریك میگوییم

آ ـ ۵۱۱۳ علی اکبر واثقی وبانو

تیمسار سرلشگر کوچك پاسدار

ارتقاء درجه جنابعالی را صمیمانه تبریك عرض نموده توفیق‌روز افزون شمارا در راه‌خدمت‌بشاهنشاه آریامهرو میهن‌عزیز از خدای بزرك خواستاریم

اکبر فردسوار ، هوشنك فردسوار ، حمید فردسوار

آ ـ ۵۱۷۷

مناسب ترین و ارزانترین

کاغذدیواری برای منازل ومحل‌کار

باسرویس نصب

شرکت ایران پیك‌روبروی صندوق پس‌انداز ملی کوچه بلژیك ساختمان مسعود تلفن ۳۱۲۸۰۳

رویدادها و مباحث...

هفت امریکائی پیشتاز فضا

*** دهسال از معرفی نخستین فضانوردان امریکا گذشت**

روز ششم آوریل دهسال قبل هفت مرد از میان ۱۷۵ میلیون نفر مردم امریکا بعنوان فضانوردان آینده این کشور روی پرده تلویزیون واشینگتن ظاهر شدند و به ملت معرفی گشتند.

از میان این هفت نفر فقط «ویرجیل گریسام» در آتش‌سوزی «آپولو» در ۲۷ ژانویه ۱۹۶۷ کشته شد و بقیه آنها در حال حاضر در قید حیات هستند، شهرتی بدست آورده‌اند و از بعضی جهات ثروتمند گشته‌اند.

● ۵۶ نفر

هفت نفری که فضانوردان طرح جمینی نامیده میشدند عموما از خلبانان ورزیده و کار آزموده‌ای که قبلا مراحل مختلف آزمایشات فضانوردی را با موفقیت گذرانیده بودند انتخاب گردیدند و در کلیه آزمایش‌های طرح جمینی نیز موفقیت قابل توجهی بدست آوردند: این افراد عبارت بودند از: «والتر شیرا»، «دونالد اسلیتون»، «آلن شپرد»، «گوردون کوپر» و بالاخره فضانورد مقتول «ویرجیل گریسام» شش نفر آنها بفضا رفتند و فقط «اسلیتون» پرواز نکرد

در حال حاضر پنجاه نفر دیگر به گروه فضانوردان امریکائی پیوسته‌اند و بدین ترتیب تیم فضائی امریکا شامل ۵۶ فضانورد است.

نخستین امریکائی که از جو زمین خارج شد «آلن شپرد» بود که در ده ماه سه سال ۱۹۶۱ به فضا پرتاب شد و پروازی نیمه مداری وشلجمی شکل انجام داد. دو سال پس از آن گرفتار گوش ـ دردی ناشی از ویروس شد که تامدتهای را ناراحت میکرد و بدین ترتیب به ریاست تیم فضائی منصوب شد و بکار در زمین ادامه داد. «شپرد» از جمله مردانی است که مسافرت به فضا وی را ثروتمند ساخته است.

سرهنگ گریسام که پس از «شپرد» پروازی شبیه به او به مدت ۲۶ دقیقه انجام داد در بازگشت بزمین دچار اشکالاتی ناشی از فرود در اقیانوس شد ولی سرانجام ناوگان دریائی امریکا موفق به یافتن او شد. پرواز بعدی وی در سال ۱۹۶۵ بود که فرماندهی اولین کپسول دونفری جمینی را برعهده داشت و قرار بود فرماندهی نخستین گروه سه نفری آپولو را که در سال ۱۹۶۷ به فضا میرفت عهده‌دار گردد لکن فاجعه سوختن «گریسام»، «وایت» و «شافی» در «آپولو ۱» مانع از انجام این پرواز شد.

«جان گلن» فرد سوم گروه نخستین فضانورد امریکائی است که پرواز مداری انجام داد. وی نیز دچار مشکلاتی از ناحیه گوش داخلی خود شد و تقریبا به همان بیماری «شپرد» دچار گشت. وی اینک مقام مهمی دارد و علیرغم شکستی که در انتخابات سنا در سال ۱۹۶۴ خورد مردی موفق بشمار میرود.

* ضایعه درقلب

«اسلیتون» فرد چهارم گروه قرار بود دومین امریکائی باشد که در مدار زمین گردش میکند ولی در آخرین لحظات اطباء وجود ضایعه‌ای را در قلب وی تشخیص داده او را از سفر فضائی منع کردند و بدین ترتیب «اسلیتون» در زمین باقی ماند و ریاست عملیات فضائی را برعهده گرفت.

«اسکات کارپنتر» پس از اعلام بیماری «اسلیتون» در ژانویه ۱۹۶۲ دومین پرواز مداری امریکا را انجام داد. وی در بازگشت یک ساعت جهان را در وحشت فرو برد زیرا سفینه حامل وی که به اقیانوس افتاده بود گم شد و پس از یکساعت توسط ناوگان امریکا نجات یافت.

اوشانس پرواز های آینده را با زخمی شدن در حادثه موتوسیکلت در برمودا از دست داد و پس از آن وارد نیروی دریائی شد.

نخستین ملاقات

پس از کارپنتر در سال ۱۹۶۲ والترشیرا پرواز مداری دیگری انجام داد سفر بعدی وی در سال ۱۹۶۵ با جمینی ۶ بود که فرماندهی آن سفینه را برعهده داشت. در این سفر جمینی ۶ با جمینی ۷ نخستین ملاقات فضائی را انجام داد. پس از مرگ دوست صمیمی‌اش «گریسام»، وی تا مدتی از پرواز خودداری کرد و سرانجام باسمت فرماندهی سفینه، سه نفره آپولو ۷ در اکتبر سال قبل به فضا رفت. اینک او با ۴۶ سال سن مسن‌ترین فضانورد امریکائی است.

سرهنک کوپر، فضانورد دیگر امریکائی پرونده پرواز های مرکوری را با سفر ۳۴ ساعته خود در سال ۱۹۶۳ بست و دو سال بعد فرمانده جمینی ۵ گردید. سفر فضائی هشت روزه‌ای انجام داد. وی فرماندهی آپولو ۱۰ که ماه آینده بگرد ماه خواهد چرخید را برعهده خواهد داشت.

هرالد تریبون

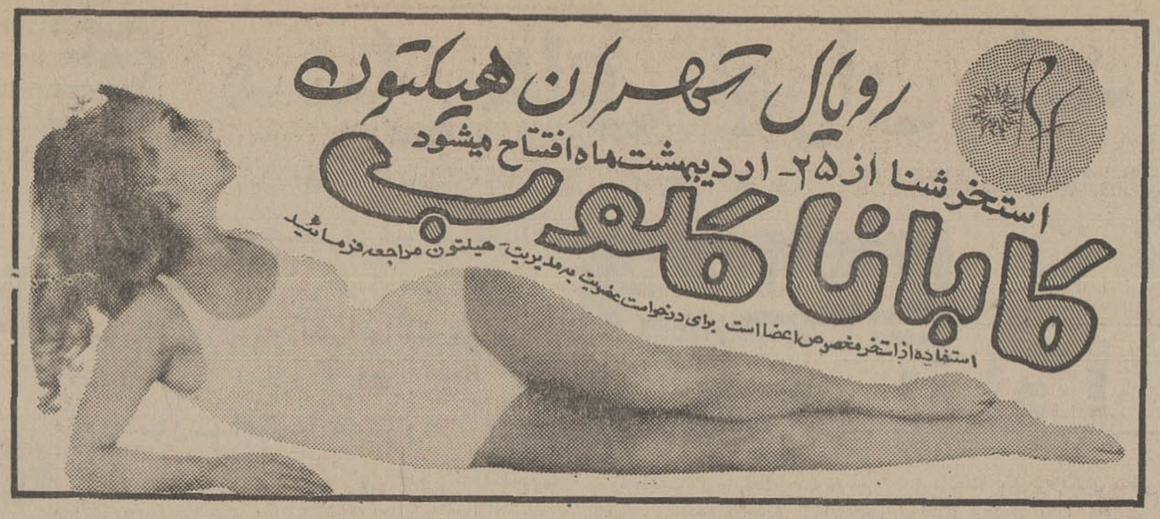

قابل توجه شرکتهای ساختمانی و مقاطعه کاران

کامیون دیزل ماز

ساخت شوروی

با مزایای منحصر بفرد که از حیث قدرت و قیمت غیر قابل رقابت با هر نوع کامیون مشابه میباشد ببازار آمد

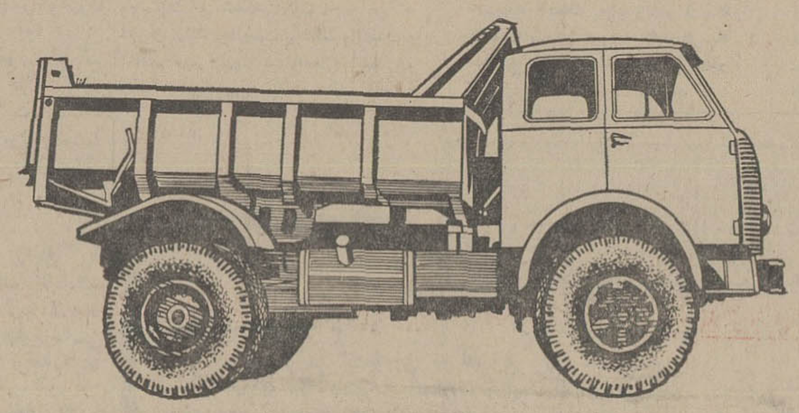

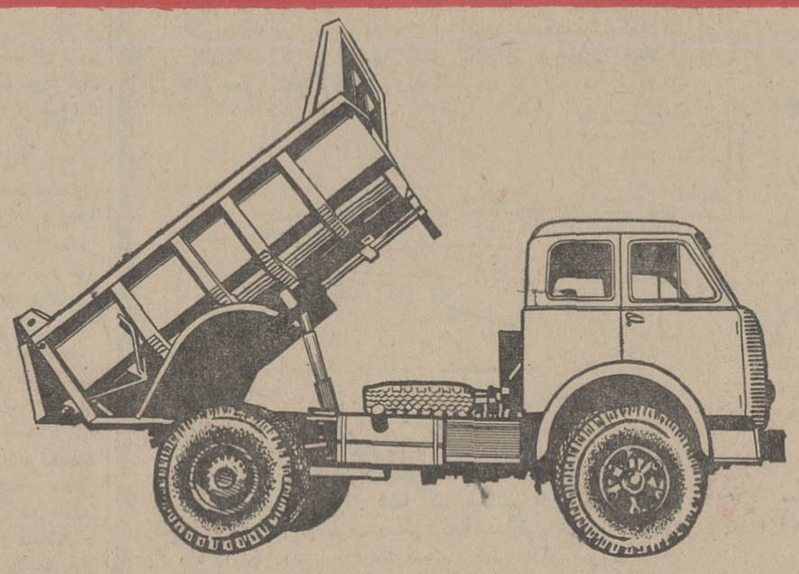

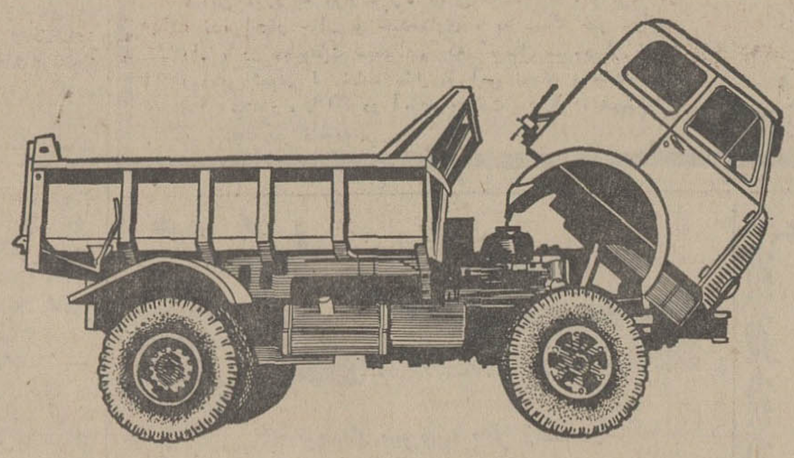

- قدرت موتور ۲۰۰ اسب
- دارای تصفیه روغن گردشی با استفاده از قوه گریز از مرکز
- فیلتر روغن فلزی که احتیاج بتعویض ندارد.
- رادیاتور مخصوص خنک کردن روغن موتور
- گیربکس شش دنده تمام سینکرونیزر
- دیفرانسیال بوسیله سه دنده واسطه در هر چرخ تقویت شده، کشش فوق العاده بدست میآورد.
- کلاچ دارای کمک کمپرسی که عمل کلاچ کردن را آسان مینماید.
- دارای فرمان شید رولیک و قابلیت دور زدن در جاده های ۱۲ متر عرض.
- ترمز تمام کمپرسی
- ظرفیت تعیین شده از طرف کارخانه ۸ تن
- بلند شدن اطاق راننده با فشار یک ضامن برای هر گونه کنترل و بازدید و تعمیر موتور
- در ب تخلیه بار توسط اهرمی از داخل اطاق راننده باز و بسته میشود.
- لوازم یدکی فراوان و ارزان.

متخصصین کارخانه سازنده همه روزه برای توضیح و تشریح مزایای اختصاصی کامیونها در محل نمایشگاه شرکت آماده میباشند.

نماینده انحصاری در ایران: شرکت سهامی مازموتور ـ ته راه آذری ساختمان مازموتور ـ تلفن ۹۵۳۰۷۷

خشایار

۶۰ میلیون خوک برای نیم کیلو داروی معجزه آسا!

*** با داروی جدید بسیاری از بیماریها معالجه میشود**

اخیرا دانشمندان آمریکا موفق به کشف داروی جدیدی شده‌اند که در مداوای بیماریهای استخوانی و شکستگی استخوان و غیره اعجاز میکند. این دارو اگر چه بسیار موثر است ولی بعلت هزینه گزافی که صرف تهیه آن میشود هنوز از دسترس عموم مردم بدور است.

این دارو که بنام «کالسی‌تونین» نامیده شده ازغده درقی خوک گرفته میشود و با در نظر گرفتن اینکه از تعداد ۳۰۰۰۰ غده درقی خوک فقط مقدار یک دهم گرم کالسی‌تونین بدست می آید علت کمیابی و گرانی آن معلوم میشود. دانشمندان آمریکا آنقدر نسبت به ماده کالسی‌تونین خوشبین هستند که معتقدند روزی یکی از مواد بسیار مهم در مداوای بیماریهای بشر خواهد شد. طبق محاسبه‌ای که بعمل آمده هزینه اینکه برای تهیه یک کیلو گرم کالسی تونین صرف میشود در حدود ۴۴ میلیون دلار است.

ماده مزبور بتازگی کشف گردیده است. این ماده یک نوع هورمون است «ماده شیمیائی که بطور طبیعی توسط غدد مترشحه داخلی انسان و حیوانات تولید میشود و از ان غدد بداخل خون جریان پیدا میکند».

مقادیر کمی از هورمون هاممکن است اثرات عمیق بر روی سایر قسمت های بدن داشته باشند و «کالسی‌تونین» نیز از این قاعده مستثنی نیست.

* کمبود کلسیم

بعقیده دانشمندان این ماده استخوان ها را به حال سلامت نگاه میدارد و مخصوصا از حالت کمبود غیر طبیعی کلسیم استخوان جلوگیری بعمل می آورد. استخوان ها در صورت فقدان کلسیم کافی نرم و ضعیف میشوند.

پزشکان معتقدند که ماده «کالسی تونین» ممکن است بزودی بصورت داروی پر ارزشی برای مداوای شکستگی استخوان و بیماریهای استخوانی درآید.

این ماده شفابخش هنوز بمقدار کافی در دست پزشکان قرار نگرفته است و در حقیقت پیدایش آن هنوز در مراحل اولیه است.

● ۶۰ میلیون خوک

با روشی که فعلا برای تهیه کالسی تونین موجود است ۶۰ میلیون راس خوک لازم است تا بتوان مقداری کمتر از نیم کیلو گرم از این ماده حیاتی بدست آورد. در صورتیکه دانشمندان بخواهند از این ماده برای مداوای کلیه بیماران استفاده کنند در درجه اول باید راهی برای تهیه آن بطور مصنوعی بیندیشند. حتی موقعیکه راه تهیه این دارو از طرق مصنوعی وباصرف هزینه قابل تحمل ممکن گردد مسائل دیگری نیز وجود دارد که باید حل شود.

میزان مصرف و خوراک دارو باید تعیین شود و قبل از استفاده آن برای معالجه انسان بیش از هزاران مطالعات مختلف از این دارو باید در روی حیوانات صورت گیرد تا بیخطری و خوب بودن اثرات آن به ثبوت برسد.

به کسانیکه در شهر صنعتی اهواز سرمایه گذاری کنند تا ۱/۵ میلیون ریال وام بدون وثیقه ملکی داده میشود

اقتصاد

براساس توافقی که بین سازمان صنایع کوچك وزارت اقتصاد و بانك ملی ایران حاصل شده بانك ملی ایران بصنایعی که در ناحیه صنعتی اهواز مستقر میشوند ، حد اکثر تایك میلیون و پانصدهزار ریال وام بدون اخذ وثیقه ملکی پرداخت میکند .

ناحیه صنعتی اهواز اولین ناحیه صنعتی کشور است که بزودی شروع به فعالیت خواهد کرد. در اولین مرحله فعالیت این ناحیه ۱۵ واحد بکار خواهند پرداخت و در مرحله بعدی که در بهمن ماه آینده با تکمیل بقیه ساختمان ها آماده خواهد شد ۱۵ واحد دیگر مستقر میگردند، هم اکنون ۱۲ واحد در ناحیه صنعتی اهواز شروع بکار کرده اند و میزان تقاضا برای سرمایه گذاری جهت تاسیس واحد های جدید دراین ناحیه صنعتی بسیار قابل ملاحظه است. توافق وزارت اقتصاد ، بانك ملی در زمینه پرداخت وام به صنایع کوچك این ناحیه یکی از مسائل مهمی را که صاحبان صنایع ناحیه مذکور ، نظیر اغلب صنایع کوچك با آن روبرو هستند حل میکند ، درشرایط عادی بانك هادر مقابل پرداخت مبلغ معینی وام حداقل معادل دو برابر رقم آن وثیقه ملکی در اختیار میگیرند. سازمان صنایع کوچك و نواحی صنعتی وابسته بوزارت اقتصاد برای رفع این مشکل کمك بتوسعه صنایع مذاکراتی با مقامات بانك ملی اهواز بعمل آورد و در نتیجه موافقت این بانك برای پرداخت وام بدون وثیقه ملکی به صاحبان صنایع جلب شد و اینك در ناحیه صنعتی محلی جهت تاسیس شعبه بانك ملی اختصاص داده شده است .

بانك ملی ایران با شرایط زیر به صنعتگران کوچك ناحیه صنعتی وام خواهد داد :

میزان بهره ۹ درصد

مدت وام ۵ سال

حداکثر مبلغ ۱۵۰۰۰۰۰ ریال

وثیقه ، فقط ماشین آلات ضمنا مقامات سازمان صنایع کوچك ونواحی صنعتی برای جلب موافقت سایر بانکها و فراهم کردن تسهیلات مشابه مشغول انجام مذاکراتی با مدیران بانکهای بزرك هستند .

توزیع ۲۷۳۶ تن بذر گواهی شده پنبه بین کشاورزان

خبر رسیده از وزارت کشاورزی حاکیست که درجهت توزیع بذر پنبه اصلاح شده موسسه اصلاح و تهیه بذر و نهال ۹۲ تن بذر پنبه گواهی شده آکالا راپین پنبه کاران داراب و مقدار ۶۰۰ تن بذر پنبه هندرولت و ۴۴ تن بذر پنبه ساحل راپین پنبه کاران محدوده ـ گرگان و گنبد و قسمتی از مازندران توزیع نموده و همچنین عقد پیمان را در مورد کشت و توزیع ۴۲ تن بذر مادری پنبه آکالا با پیمانکاران تهیه بذر گواهی شده شروع نموده است .

اعطای نشان همایون به رئیس اتحادیه صنایع آلمان

هفته گذشته طی مراسمی که در سفارت شاهنشاهی ایران در آلمان غربی برگزار شد، یك قطعه نشان درجه ۲ همایون از جانب تیمسار سپهبد مالك سفیر کبیر ایران در آلمان غربی به آقای فریتس برك رئیس اتحادیه صنایع آلمان اهدا گردید.

نشان همایون همراه با فرمان آن که بنابه استدعای وزارت اقتصاد مورد موافقت و تصویب قرار گرفته بود ، از طرف وزارت اقتصاد برای تسلیم به آقای برك به سفارت شاهنشاهی ایران در کلن فرستاده شده بود و هفته گذشته طی مراسمی باحضور عده‌ای از مقامات عالیرتبه وزارت اقتصاد ، وزارت امور خارجه، وزارت دفاع و صاحبان صنایع آلمان ونمایندگان جراید آن کشور و اعضای سفارت ایران به آقای فریتس برك اهدا شد.

ملخ مراکشی از راه عراق بایران حمله کرد

دو دسته ملخ مراکشی ازمرز عراق به فرماندار یکل ایلام هجوم آوردند.

دستجات ملخ مراکشی یکی بطول یك کیلومتر و عرض ۳۰۰ متر و دیگری بطول دو کیلو مترو عرض ۵۰۰ متر وارد منطقه مهران شد.

هم اکنون درمنطقه مهران زیر نظر رئیس اداره حفظ نباتات خوزستان و معاون فنی اداره کل کشاورزی و عمران اقدامات لازم جهت مبارزه با ملخ مراکشی آغاز شده است .

گزارش رسیده ا زایلام حاکی است که عملیات مبارزه باسرعت ادامه دارد .

وزارت کشاورزی اعلام کرد که چون وجود ملخ مراکشی در استان فارس مشاهده شده است. اکیپهای تحقیقاتی بمحل اعزام گردیده است.

سطح آلوده ملخ مراکشی در استان فارس ۳ هزار هکتار میباشد وبلافاصله عملیات مبارزه با استفاده ازسمپاش درسطح مزارع و از طریق طعمه مسموم در کوهستانها آغاز گردید.

آخرین گزارش رسیده حاکیست که درسطح ۶۶۰ هکتار اول ازاراضی این استان علیه آفت ملخ مراکشی مبارزه بعمل آمده است.

سطح زیر کشت نمونه برنج امسال دوبرابر میشود

سخنگوی وزارت کشاورزی اعلام کرد . مقدمات اجرای طرح افزایش تولید برنج امسال درمساحت ۶۰۰۰۰ هکتار (دوبرابر سال گذشته) در شالیزار های دواستان برنج‌خیز شمالی از زمستان گذشته فراهم شده و ۱۲ هزارتن کود شیمیائی با بذر و اصلاح شده شلتوك در انبار های شمال متمرکز گردیده تا بموقع در اختیار کشتکاران داوطلب اجرای طرح قرار گیرد .

امسال ازطرف وزارت کشاورزی برای شرکتهای تعاونی روستائی امتیاز بیشتری درنظر گرفته شده و مقرر گردیده است بزارعین عضو شرکتهای تعاونی روستائی که طرح مزبور را بموقع اجرا میگذارند بجای سه هزار ریال تا مبلغ شش هزار ریال در هرهکتار وام نقدی علاوه بر ۲۰۰ کیلو کود شیمیائی با تخفیف یك ثلث بهاء و مساعده جنسی اعطاء گردد .

هم اکنون افسران و سپاهیان ترویج و آبادانی در معیت کارشناسان فنی و مروجین کشاورزی و مامورین سیار بانك کشاورزی ایران باعطای وام نقدی و توزیع بذر و کود شیمیائی و راهنمائی کشتکاران به احداث خزانه شالی با اسلوب جدید مشغول میباشند .

طبق گزارش های رسیده تا پایان فروردین ماه بالغ بر ۲۹۸۸۷۸ کیلو بذر شلتوك اصلاح شده بین کشتکاران استان مازندران و در حدود ۴۰ تن بذر اصلاح شده به شرکت سهامی زراعی رود پیش گیلان جهت کشت تحویل و توزیع شده و عملیات توزیع وام جنسی و اعطای وام نقدی همچنان تاسه هفته دیگر ادامه خواهد داشت .

هدف این طرح در سال جاری افزایش هشتاد هزار تن شلتوك به ارزش تقریبی ۱۲۰۰ میلیون ریال از طریق بالابردن بازده شصت هزار هکتار شالیکاریهای موجود در استانهای شمالی بدست قریب ۳۴ هزار زارع برنجکار می‌باشد .

به پیشنهاد کمیسیون اقتصادی پیمان مرکزی

سازمان توسعه صنعتی سنتو تشکیل میشود

آنکارا ـ کمیسیون اقتصادی سازمان پیمان مرکزی (سنتو) طی یکی از جلسات خود که این هفته در آنکارا تشکیل شد پیشنهاد کرد که یك سازمان توسعه صنعتی بین کشور های عضو سنتو بوجود آید سازمان پیشنهاد شده بمثابه نقطه مرکزی فعالیت های سنتو در زمینه صنعتی شروع بکار خواهد کرد .

نمایندگان پنج کشور عضو پیمان ایران. پاکستان. ترکیه .انگلستان. امریکا برای بررسی طرح پیشنهادی کمیسیون اقتصادی در جلسات متعددی شرکت کردند . این جلسات دیروز پایان یافت .

درسال ۴۷ نسبت به ۴۶

سرمایه گذاری در شرکتها چهار برابر افزایش یافت

طبق گزارش اداره ثبت شرکت ها و مالکیت صنعتی تهران درسال ۱۳۴۷ هشتصدو بیست و هفت شرکت در تهران به ثبت رسیده است که هشتصدو بیست و چهار شرکت ایرانی و سه شرکت خارجی بوده است

۱ـ از نظر نوع

از شرکت های ثبت شده سیصد وچهل و چهار شرکت سهامی چهارصدو شصت و پنج شرکت با مسئولیت محدود هشت شرکت نسبی هفت شرکت تضامنی وچهل ودو شرکت تعاونی بوده است .

۲ ـ از نظر موضوع

از شرکت های فوق چهل ودو شرکت برای امور کشاورزی، بیست وشش شرکت برای استخراج معادن یکصدوسی و هشت شرکت جهت صنایع دارچانه‌ای یکصدو بیست و چهار شرکت برای امور ساختمانی دوشرکت جهت آب و برقو گاز ۹ شرکت جهت حمل و نقل ویکصد ونوزده شرکت به منظور خدمات تاسیس یافته است .

۳ـ سرمایه گذاری شرکت ها

جمع کل سرمایه گذاری درشرکت های سابق و جدید اعم از نقدی و تعهدی چهل وپنج میلیارد وشانزده میلیون و چهار صدو پنجاه و یك هزار ریال بوده است .

بامقایسه سال گذشته بیش ازچهار برابر سرمایه گذاری شرکت ها افزایش یافته است .

۴ـ انحلال

درسال ۱۳۴۷ جمعا یکصدو نودوسه شرکت بعلت انقضاء مدت یا تصمیم شرکا و یا انجام کار برچیده شده

۵ـ تعداد بازرگانان جدید

در سالی که گذشت جمعا چهار صدوپنجاه و هشت بازرگان بر تعداد بازرگانان سابق حوزه تجارتی تهران افزوده شده است .

۶ـ تشکیلات و موسسات غیر تجارتی

درسال مزبور جمعا هفتاد موسسه غیر تجارتی در تهران در اداره ثبت شرکت هاو مالکیت صنعتی به ثبت رسیده است .

۷ـ علائم بازرگانی

درسال ۴۷ جمعا دو هزار و پانصد و هشتاد و شش علامت بازرگانی تقاضای ثبت شده که یکهزار و ششصدو شصت و سه علامت آن از ایران ونهصدو بیست و سه علامت بقیه مربوط به سایر کشور های خارج بوده است .

از علایم رسیده در مدت مزبور جمعا یکهزار و هفتصدو پنجاه و شش علامت دراین اداره به ثبت رسیده است .

۸ـ اختراعات

در سال گذشته جمعا هفتصدوسی و سه اختراع جدید ازایران و سایر کشورهای خارج تقاضای ثبت شده که پس از رسیدگی جمعا ششصدو سی و دو اختراع به ثبت رسیده است

۹ـ پلمپ دفاتر تجارتی حوزه تهران

در سال گذشته جمعا بیست و پنج هزار و هشتصدو سی وسه جلد دفتر تجارتی متعلق بشرکت ها و بازرگانان حوزه تجارتی تهران در اداره ثبت شرکت ها و مالکیت صنعتی به ثبت رسیده است .

۱۰ـ درآمد

درسال گذشته جمعا مبلغ سی و دو میلیون و یکصدو بیست و هشت هزار و دویست و سی و نه ریال بابت حق الثبت شرکت ها و علائم بازرگانی و اختراعات و موسسات غیر تجارتی درآمد اداره ثبت شرکت ها و مالکیت صنعتی بوده است .

***

میزان سرمایه گذاری شرکت هادر سال بیش از چهار برابر سرمایه گذاری سال پیش بوده است که این موضوع دلیلی صادق و روشن بر آثار شکوفان انقلاب شاه و مردم است که رشد اقتصادی وصنعتی ایران را با رهبری خردمندانه شاهنشاه عظیم‌الشان به بهترین وجهی مدلل میکند .

آگهی مناقصه

شماره ۳ تاریخ ۱۳ر۲ر۴۸

جهت حمل نفرات و محمولات سال ۴۸ لشگر ۱ پیاده مرکز و قرارگاه ارتش دوم را طبق برك شرایط و مشخصات موجود به مناقصه می گذارد .

پیشنهاد دهندگان می‌توانند با مراجعه به آمادهای لشگر ۱ پیاده تهران واقع در سرباز خانه عشرت آباد تهران و ملاحظه ودریافت برك شرایط و مشخصات معامله پیشنهاد خود را طبق مفاد مندرج در شرایط معامله تنظیم و تاساعت ۹ صبح روز ۴۸ر۲ر۲۸ بدفتر آمادهای لشگر ۱ تسلیم نمایند م الف ۱۳۹۸

۱ـ۲ آ ـ ۹۷۳۳ مدیر آمادهای لشگر ۱ تهران

رئیس جدید ارفرانس در ایران

آقای ژاکیوبلوندو رئیس جدید هواپیمائی ارفرانس در ایران و افغانستان سابقه طولانی و درخشانی درامر مدیریت هواپیمائی دارد . نامبرده در ژوئیه ۱۹۴۶ واردخدمت شرکت مزبور شد و تاکنون در سمت های مختلفی در کشور های زیادی انجام وظیفه کرده است .

آقای بلوندو که ۵۵ سال دارد فارغ‌التحصیل رشته مهندسی کشاورزی است ونخستین ماموریت وی در کلکته هندوستان بود که معاونت یك شرکت تجارتی فرانسوی را بعهده داشت . پس از آن در «نیرو های آزاد فرانسه» که فرماندهی آن با ژنرال دوگل بود نام‌نویسی کرد و در کشور های خاورمیانه ازجمله مصر ، سوریه ، لبنان انجام وظیفه نمود .

وی بزودی دریافت خدمت در ارفرانس موفقیت او را بهتر تامین خواهد کرد و از اینرو به استخدام شرکت مزبور درآمد. پس از دو سال کار در اداره مرکزی شرکت در پاریس بسمت مدیر فروش و ترافیك ارفرانس به مصر منتقل شد . و بالاخره قبل از ماموریت جدیداش در ایران و افغانستان در کشور های زیادی از جمله تایلند سمت های زیادی بعهده داشته است .

آقای بلوندو دارای دو دختر بزرگسال است و اغلب پس از فراغت از کار اداره (دفتر ارفرانس در خیابان شاهرضا میباشد) اوقات فراغت خود را در زمین تنیس میگذراند .

بموجب قراردادی که بین ارفرانس و شرکت هواپیمائی ملی امضاء شده دو شرکت در کار های مسافربری و حمل‌ونقل بین ایران و فرانسه مشارکت متساوی دارند . تعداد مسافرینی که درسال گذشته توسط هواپیمائی ارفرانس از تهران بمقصد فرانسه پرواز کردند بیش از ۱۰۱۴۰ نفر بود .

خشایار

شرکت ملی گاز ایران

شرکت ملی گاز ایران

آگهی

بهای گازمایع

شرکت ملی گاز ایران بااستفاده ازاختیارات قانونی شرکت ملی نفت ایران وبادرنظرگرفتن توجه روز افزون مصرف‌کنندگان محترم به‌استفاده ازگازمایع بهای فرآورده مزبور راکه توسط شرکتهای توزیع‌کننده تحویل خانه ویا محل مصرف خریدار میشود ازتاریخ صدور این آگهی بشرح زیر اعلام میدارد .

نام شهرستان	بهای گاز مایع درسیلندرهای معمولی بریال				بهای گاز مایع درسیلندرهای بزرك بریال					
	محتوی ۱۰ کیلوگرم گازمایع	محتوی ۱۱ کیلوگرم گازمایع	محتوی ۱۲ کیلوگرم گازمایع	محتوی ۱۵ کیلوگرم گازمایع	محتوی ۲۵ کیلوگرم گازمایع	محتوی ۳۳ کیلوگرم گازمایع	محتوی ۴۰ کیلوگرم گازمایع	محتوی ۴۳ کیلوگرم گازمایع	محتوی ۴۵ کیلوگرم گازمایع	محتوی ۵۰ کیلوگرم گازمایع
خرمشهر وآبادان	۷۵	۸۰	۹۰	۱۱۰	۱۵۵	۲۰۵	۲۵۰	۲۷۰	۲۸۰	۳۱۰
اهواز	۸۰	۸۵	۹۵	۱۱۵	۱۶۵	۲۱۵	۲۶۰	۲۸۰	۲۹۵	۳۳۰
شیراز	۸۵	۹۰	۱۰۰	۱۲۵	۱۸۰	۲۴۰	۲۹۰	۳۱۰	۳۲۵	۳۶۰
تهران وحومه (منجمله درشمیران شهرری ـ تهران پارس وتهران سر)	۱۰۰	۱۱۰	۱۲۰	۱۵۰	۲۲۰	۲۹۰	۳۵۰	۳۷۵	۳۹۵	۴۴۰

در تعیین نرخهای بالاسود متعارف وعادله تجاری برای شرکتهای توزیع‌کننده درنظرگرفته شده وشرکتهای مزبور حق ندارند اضافه برنرخ رسمی فوق وجهی از خریداران دریافت نمایند . شرکت ملی گاز ایران ازمصرف‌کنندگان محترم تقاضا دارد درصورت مشاهده تخلف از نرخهای بالا مراتب را بلافاصله به شرکت ملی گاز ایران اطلاع دهند.

نرخ گاز مایع در سایر شهرستانها بتدریج اعلام خواهدشد ۱ـ۵ آ ـ ۷۱۸۸

شرکت ملی گاز ایران

بررسی یك وزن از ۱۰ وزن کشتی، در مسابقات بین‌المللی کاپ آریامهر «٤»

شمس‌الدین سیدعباسی «سمبل» قدرت و شایستگی نسل تازه کشتی ایران

در پیشگاه علیاحضرت فرح شهبانوی ایران بعد از ظهر فردا مبارزات هیجان‌انگیز سومین دوره مسابقات کاپ آریامهر آغاز میگردد

۷ مدال نقره ـ یك مدال طلا و دو مدال برنزه آورد ۲۲ سال مسابقات المپیك و جهانی

ورزش

از بعدازظهر فردا در پیشگاه علیا حضرت شهبانو فرح پهلوی سومین دوره مسابقات بین‌المللی کشتی کاپ آریامهر با حضور ٦ تیم از کشورهای شوروی ـ بلغارستان رومانی ـ کره جنوبی، لهستان و مغولستان و چهار تیم از ایران در

عبدالله موحد

سالن ورزش محمد رضا شاه پهلوی آغاز میگردد و همچنانکه در تفسیرهای قبل بررسی کردیم، ایران با چهار تیم شرکت کننده و بخصوص یادآوری این مسئله که عموما تیمها با چهره‌های تازه نام گرفته و امید خود بمسابقات قدم گذارده‌اند، در شرایطی چون گذشته میتواند فاتح مسابقات باشد.

شانسهای بزرك ما در وزنهای اول تا ششم خلاصه شده است، در حالیکه در جمع چهره‌های وزنهای سنگین نیز روی سکو ها میتوانیم جائی داشته باشیم، در بررسیهای گذشته موجودیت کشتی ایران را طول تاریخ در وزنهای ٤٨ ـ ٥٢ و ٥٧ کیلو شرح دادیم و چهره‌های برتر امروز را معرفی کردیم، به این ترتیب به دیدار چهره‌های برتر ٦٢ کیلو در گذشته و حال میرویم.

* سعدیان اولین مدال ٦٢ کیلو

اولین مدال قهرمانان کشتی ایران در وزن سوم گذشته و

محمدفرهنگدوست

چهارم امروز بوسیله حسن سعدیان در سال ۱۹٤۹ بدست آمد سعدیان دراین سال صاحب مدال نقره جهانی گردید، فنلاند سال ۱۹٥۱ شاهد ظهور چهره جدیدی از ایران در این وزن بود، ناصر گیوه‌چی مردی که روی سکوی دوم صاحب مدال نقره گردید و در بازیهای المپیك ۱۹٥۲ هلسینکی این مدال را در حالی تکرار کرد که قهرمان ترك بالاتر از او قرار گرفته بود، بعد از هلسینکی تا مسابقات جهانی ۱۹٥۷ ما روی سکوهای جهانی و المپیك در این وزن جائی نداشتیم در این سال حسین ملاقاسمی در حالیکه روی سکوی دوم جهانی قرار گرفت تعداد مدالهای نقره ایران را در ٦۲ کیلو به چهار رساند، و بدنبال او مجددا سه سال این وزن با خاموشی گذشت تا اینکه حمید توکل در مسابقات جهانی «یوکوهاما» ۱۹٦۱ روی سکوی سوم قرار گرفت، از ۱۹٦۲ مجددا سال

مجید عقیلی

های طلائی این وزن بادرخشش محمد خادم، محمد ابراهیم سیف‌پور و سرانجام شمس‌الدین سید عباسی، مردی که امروز او را به عنوان سمبل نسل تازه کشتی ایران می‌شناسیم آغاز گردید، سالهائی که امید داریم سید عباسی آنرا به تکامل برساند.

* سیف‌پور دارنده تنها مدال طلای ٦۲ کیلو

محمد خادم کشتی گیر پرتوان مشهدی در سال ۱۹٦۲ مدال برنز توکل را با نقره عوض کرد و با بدست آمدن این مدال نقره طول ۱٤ سال یعنی از ٤۸ تا ۱۹٦۲، ٥ مدال نقره و یك برنز برای قهرمانان ٦۲ کیلو کشتی ایران بدست آمد ولی اوج درخشش ایران در این وزن سال ۱۹٦٥ بود، سالی که تیم ایران برای دومین بار فاتح جام جهانی گردید و در این سال جهان کشتی بار دیگر شاهد تولد مردی بود که در مسابقات جهانی یوکوهاما ۱۹٦۱ اورا با مدال طلای وزن ٥۷ کیلو دیده بود، و عجیب اینکه در این سالها تیم ایران نیز فاتح جهان بود، این مرد محمد ابراهیم سیف‌پور بود، چهره استثنائی کشتی ایران در وزنهای سبك، سیف‌پور بعدازآنکه درمسابقات جهانی یوکوهاما مدال طلای وزن ٥۷ کیلو را بکردن آویخت در ۱۹٦۳ صاحب مدال نقره جهانی در ٦۳ کیلو گردید و در ۱۹٦٥ اولین مدال طلای این وزن را طول تاریخ کشتی ایران صاحب شد، و اگر بیادآوریم که تنها مدال طلای ٥۷ کیلو ایران نیز در اختیار او است گذشته از سایر مدالهائی که به گردن دارد درخشانترین چهره ایست که تا کنون در کشتی ما وزنهای سبك بخود دیده‌اند.

مدال طلای سیف پور در ۱۹٦٥ قبل از ظهور شمس‌الدین سید عباسی آخرین نشانه افتخار کشتی ما در این وزن بود، چه سالهای ۱۹٦٦ و ۱۹٦۷ ما در این وزن چیزی بدست نیاوردیم سال ۱۹٦۸ شمس‌الدین سیدعباسی دربازیهای المپیك مکزیکو صاحب مدال برنز گردید و این دومین مدال المپیك ٦۲ کیلو طول ۲۲ سال گذشته میباشد، زیرا گذشته از ناصر گیوه‌چی تا قبل از درخشش سید عباسی در این وزن هیچکس مدال المپیك نداشت.

سید عباسی در مسابقات جهانی آرژانتین ۱۹٦۹ یکبار دیگر روی سکو قرار گرفت ولی اینبار یك پله بالاتر از گذشته و مدال نقره بکردن آویخت، بدین ترتیب کشتی ایران از آغاز تا امروز در ٦۳ و ٦۲ کیلو یك مدال نقره و یك مدال برنز المپیك دارد، یك مدال طلا ـ ٦ مدال نقره و یك مدال برنز جهانی ولی بدون تردید طول سالهای آینده سید عباسی با خلق رویداد های تازه اندوخته این وزن را بیشتر خواهد کرد، او چهره‌ایست که با خصوصیات موجود بدون تردید سالهای درازی براین وزن حکومت خواهد کرد و اگر حادثه غیر منتظره‌ای پیش نیاید، ثروتمندترین مرد این وزن در کشتی ایران خواهد شد.

سید عباسی ۱۷۷ سانتیمتر قد دارد با ٦٥ کیلو وزن در شرایط طبیعی، موجودیت او در وزن چهارم در حالیکه ژاپن در درجه اول و بعد از آن بلغارستان شوروی و آمریکا مدعیان بزرك جهانی به حساب میآیند، تنها امید کشتی ما طول سالهای آینده میباشد و با آنچه از او میدانیم درخشش مدال طلائی ٦۲ کیلو روی چهره او خیلی زود، سید عباسی را بعنوان «کلکسیونر» مدال در وزن چهارم معرفی خواهد کرد.

سید عباسی طفل کوچك دیروز شهر ما امروز سخت بزرك و پر شکوه شده است در چهره‌اش چهره مهتابی و معصومانه‌اش که هنوز جوانه‌های غرور جاننگرفته، خطوط چهره یك مرد کامل بچشم میخورد مردی که میخواهد نامدارترین، نام‌آوران کشتی ایران در وزن چهارم باشد.

محمد علی صحرائی

مسابقات جهانی دهلی‌نو در ۱۹٦۷ اولین آزمایش بزرك او بود، و با وجود شایستگی شادمان بازنگشت ولی در این میان بودند گروهی که اورا «باور» داشته بودند، در دومین دیدار بامدال برنز المپیك بازگشت و تازه‌ترین نشانه افتخار او مدال نقره‌ایست که از مسابقات جهانی ۱۹٦۹ آرژانتین بگردن دارد، ولی خودش اعتقاد دارد که این آغاز کار است و در شرایطی که قادر باشد با آسودگی به تمرینات خود ادامه دهد خورشید وجودش در سالهای آینده طلوع خواهد کرد.

اولین عنوان قهرمانی را در وزن ٥۲ کیلوی آموزشگاهی بدست آورد و بعد از آن با سایر ورزش‌های مورد علاقه‌اش والیبال ـ فوتبال و از این قبیل خداحافظی کرد، تاسرودافتخارخودرا در ورزش کشتی شنود و حالا دیریست که این طنین اوج گرفته.

تاسال ۱۹۷۲ یعنی المپیك مونیخ

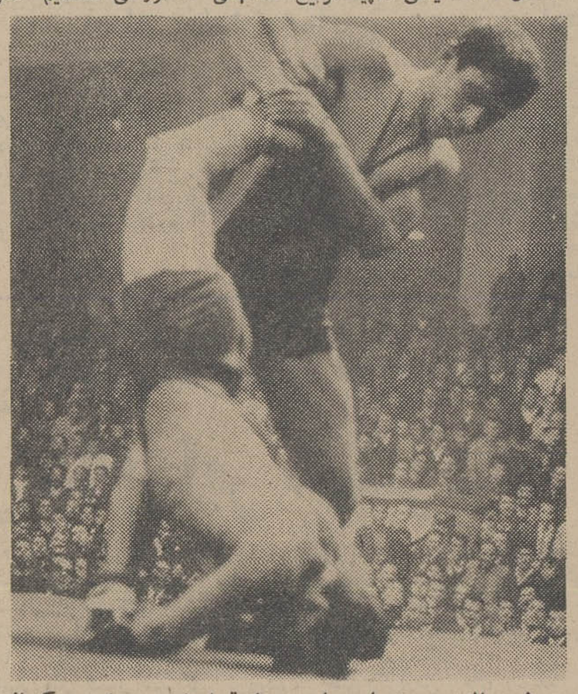

شمس‌الدین سیدعباسی امید بزرك تیم ایران چهره‌ایست که بافن فتیله‌پیچ محبوبیت یافت، عکس او رادر حالی نشان میدهد که حریف بلغاری خودرا باین فن به «پل» میکشد

در ٦۲ کیلو باقی خواهد ماند و در مسابقات جهانی ۱۹۷۳ او را در ٦۸ کیلو خواهیم دید این برنامه‌ایست که برای ٥ سال آینده ورزش خود تدارك دیده.

خصوصیات جسمانی او با آن انعطاف پذیری و سرعت در حالی که در هر شرایطی یك مهاجم می باشد مبارزاتش را روی تشك با شکوهی بیشتر نشان میدهد. طول سالهائی که اورامی شناسیم کمتر دیده‌شده است که به پیروزیهای آسان دلخوش باشد.

خودش در این‌باره اعتقاد دارد که کشتی مردانه ترین شکل مبارزات شرافتمندانه انسان های امروز در ورزش میباشد و به آن بانظری مقدس و پرشکوه باید نگریست و برای پیروزی اصالت آن را حفظ کرد، یعنی تا آخرین نفس جنگید، بهرحال اونشانه ایست از قدرت نسل تازه کشتی ما و بدون تردید طول سالهای آینده بیشتر از او خواهیم شنید.

* سایر چهره‌های امید در وزن‌های مختلف

بعد از سیدعباسی چهره برتر ٦۲ کیلوی ایران سایر حاضرین دراین دوره مسابقات عبارتند از محمود دهدشت ـ محمد رضا نوائی و غفاری که دشوار بنظر میرسد در شرایط موجود در مقابل او شانسی داشته باشند ولی بهرحال این سه بعد از سید عباسی شناخته شده‌ترین مدعیان وزن ٦۲ کیلو هستند.

بعداز ٦۲ کیلو به وزن پنجم ٦۸ کیلو میرسیم، وزنی که عبدالله موحد کاپیتان تیم ملی کشتی ایران باسه مدال طلای جهانی و یك مدال طلای المپیك درخشانترین چهره موجود تیم ایران است بررسی این وزن و چهار وزن سنگین را بعداز مسابقات دنبال خواهیم کرد ولی برای شناخت نفرات شرکت کننده سایر وزنها برگزیدگان را معرفی میکنیم.

٦۸ کیلو: ا ـ عبدالله موحد ۲ ـ کاظم غلامی ۳ ـ برزگر ٤ ـ جعفری، در این میان کاظم غلامی شناخته شده‌ترین چهره‌ایست که به او سخت امید بسته‌ایم، خصوصیات خوب جسمانی و قدرت قابل توجه با جوانی فراوان و آنچه طول سال گذشته از او در وزن ٦۸ کیلو دیده‌ایم همه و همه نمایشگر روز های پرشکوهی برای او است ولی برزگر و جعفری برای آنکه در چهره یك امید ظاهر شوند راه درازی در پیش دارند که تنها در سایه سخت کوشی و تمرینات منظم طی خواهد شد.

۷٤ کیلو: ۱ ـ محمدفرهنگدوست ۲ ـ عباس عباسی ۳ ـ داریوش ذاکری ٤ ـ احمد محمدی، که در این وزن ممکن است ضیاء معینی شانس مجددی بدست آورد.

۸۲ کیلو: ۱ ـ مجید عقیلی ۲ ـ علی بیات ۳ ـ اکبر میرزائی ٤ ـ رضا خرمی، قدیر یعقوبی ناکام بزرك این وزن در مسابقات انتخابی بود و علی بیات جوان تازه شکل گرفته‌ای که سالهای پرفروغتری در پیش خواهد داشت خالق رویداد های فراوان، بهرحال او را در مسابقات کاپ آریامهر بیشتر خواهیم شناخت ولی خصوصیات جسمانی او با آن دست و پا های بلند برای ۸۲ کیلو ایده‌ال است،

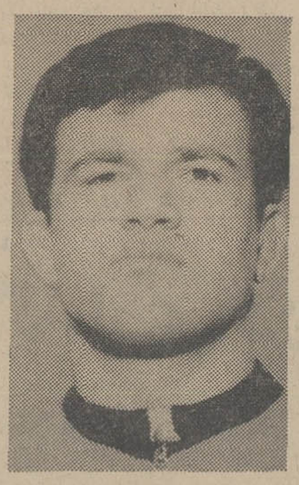

اسکندر فیلابی

ابوالفضل انوری

۹۰ کیلو: ۱ ـ محمدعلی صحرائی ۲ ـ منوچهر مشهدی آقا ۳ ـ خسرو ابریشمی ٤ ـ اسماعیلی روزبهانی، صحرائی در آرژانتین خوب مبارزه کرد ولی کم بدست آورد، در حالیکه خوب او را هدایت کنند در تهران شاهد درخشش فراوانش خواهیم بود، در این وزن مشهدی آقا نیز بهتر از گذشته بچشم می‌آید.

۱۰۰ کیلو: اسکندر فیلابی ۲ ـ داود ایوب ۳ ـ برخورداری ٤ ـ گل‌بالامیرزاپور که در این جمع فیلابی امید شماره یك میباشد و سرانجام در وزن دهم انوری ـ رحیمی، انوری مدعیان صاحب‌نامی را سرراه دارد و در هرحال قرار گرفتن روی سکوی سوم برایش سخت آسان است و اگر خوب مبارزه کند و فرم دلخواه داشته باشد، بعداز الکساندر مدوید مرد برتر جهان در این وزن و کاپیتان تیم شوروی قرار خواهد گرفت.

مسابقات تنیس بین‌المللی ایتالیا

فرانسوازدور و آن‌جونز اولین فاتحین جام

* رم (ایتالیا) ـ دربیست و ششمین دوره مسابقات تنیس بین‌المللی قهرمانی در ایتالیا که در رم برگزار می شود، در قسمت مسابقات انفرادی مردان، دو قهرمان اول و دوم استرالیا پای فینال رسیدند.

تونی روش و جان نیوکامبل در دور نیمه نهائی به ترتیب بر تام اوکر قهرمان سال پیش این مسابقات و یان کودس پیروز شدند.

در مسابقات انفرادی زنان نیز استرالیا یك شانس دارد و این شانس وجود کرو ملویل برای دیدار فینال بانوان می باشد.

در مسابقات دونفره بانوان، تیم فرانسواز دور از فرانسه باخانم آن‌جونز انگلیسی فاتح جام مسابقات گشتند. هرچند که در دیدار فینال دو حریف قدرتمند چون تیم خانم بیلی جان کینك ورزماری کاسالز که هردو ازقهرمانان مشهور دنیا می باشند طی یك مبارزه نزدیك بهم مغلوب آن‌جونز و فرانسوازدور گردیدند.

نماینده انحصاری در ایران شرکت سهامی شبدیز خیابان سعدی شمالی ـ تلفن ۳۳٦۸۰٥

خبرهای روز

شیراز مقدم شاهنشاه را گلباران کرد

شیراز ـ فیروز مجللی ـ خبرنگار اعزامی اطلاعات

شیراز امروز بصورت شکوهمندی مقدم رهبر عالیقدر کشور را گرامی داشت وعطر گلهای بهاری و شکوفه های درختان ، آمیخته به هیجان مردم شیراز از تشریف فرمائی شاهنشاه، وضع غیر قابل توصیفی دراین شهر تاریخی ایران بوجود آورده بود .

مردم شیراز از روزها قبل خود را آماده استقبال باشکوهی از شاهنشاه کرده بودند و امروز شور و هیجان این استقبال همزمان با تشریف فرمائی معظم له باوج خود رسید .

عزیمت از تهران

شاهنشاه آریامهر در ساعت ده و پانزده دقیقه بامداد امروز با هواپیمای شرکت هواپیمائی ملی ایران از تهران رهسپار شیراز شدند .

شاهنشاه درساعت ده بامداد با هلیکوپتر بفرودگاه مهرآباد نزول اجلال فرمودند و مورد استقبال شخصیت های برجسته لشکری و کشوری قرار گرفتند .

در فرودگاه مهرآباد وزیر کار و امور اجتماعی معاونان جدید این وزارتخانه را بحضور شاهنشاه معرفی کرد و شاهنشاه پس از ابراز تفقد نسبت به حاضران درساعت ده و پانزده دقیقه وارد هواپیما شدند و لحظه‌ای بعد هواپیمای حامل ملوکانه آسمان تهران را ترك گفت .

هواپیمای اختصاصی حامل شاهنشاه و همراهان در ساعت یازده وسی دقیقه در فرودگاه شیراز که بطرز زیبائی با پرچم های ایران تزئین شده بود بزمین نشست .

روسای ادارات ، نمایندگان مردم ، شخصیت های محلی وبانوان برای استقبال از شاهنشاه در فرودگاه حضور داشتند .

هنگام ورود شاهنشاه به شیراز مراسم استقبال رسمی بعمل آمد. در پای پلکان هواپیما آقای ناصر صدری استاندار فارس خیرمقدم گفت و تیمسار سپهبد نصراله معصومی معاون ارتش سوم گزارش نظامی معروض داشت :

آقای هویدا نخست وزیر آقای علم وزیر دربار آقای مجید رهنما وزیر علوم ، آقای عبدالعظیم ولیان وزیر اصلاحات ارضی ، تیمسار هاشمی نژاد فرمانده گارد شاهنشاهی همراه شاهنشاه بودند. پس از اجرای مراسم احترامات نظامی شاهنشاه از برابر صف استقبال کنندگان عبور فرمودند. در جلوی صف دوشیزه خردسالی دسته گلی تقدیم داشت و خیرمقدم گفت :

شاهنشاه آنگاه از برابر صف روحانیون ، نمایندگان فارس در مجلس سنا و شورایملی امراء ارتش روسای دانشگاه ها ومدارس عالی روسای ادارات و شخصیت های ملی انجمن شهر نمایندگان ، فرهنگیان ، بانوان و دانشگاهیان و زنان و احزاب عبور فرموده و آنانرا مورد تفقد قرار دادند .

در مقابل صف نمایندگان ، بازرگانان شاهنشاه از وضع کسب و تجارت بازرگانان شیراز سئوال فرمودند و بعرض رسید که ازبرکت امنیت و ثبات تجارت خارجی بازرگانان شیراز خوب است .

در مقابل صنف نمایندگان کارگران شاهنشاه از وضع آنان سئوال فرمودند که پاسخ های لازم بعرض رسید .

در این جا بعرض رسید که بامر شاهنشاه در مورد رفاه کارگران دستمزد آنان بالا رفته است . در مقابل نمایندگان عشایر شاهنشاه از وضع زراعت ، حشم داری و تحصیلات فرزندان عشایر سئوال فرمودند .

بعرض رسید در اثر باران های متوالی امسال وضع محصول زراعت از هر سال بهتر است یکی از نمایندگان عشایر ازشاهنشاه استدعا نمود معظم له مقرر فرمایند به کشاورزان کمك شود تا آنان دیون گذشته را بپردازند .

شاهنشاه به استاندار فارس امر فرمودند همه گونه مساعدت به کشاورزان بشود .

عزیمت به شهر

شاهنشاه از فرودگاه شیراز ، برای زیارت رهسپار حرم شاه‌چراغ شدند . در اینجا علماء و روحانیون بحضور شاهنشاه شرفیاب گردیدند و مطالبی بعرض رسانیدند و مورد تفقد ملوکانه قرار گرفتند .

شاهنشاه پس از زیارت حرم شاه‌چراغ عازم کاخ اختصاصی شدند .

در طرفین مسیر ملوکانه هزاران تن از مردم شیراز که از ساعات اولیه بامداد برای زیارت شاهنشاه گرد آمده بودند احساسات پرشوری نسبت به شاهنشاه ابراز داشتند و دانش آموزان شیرازی با لباس‌های متحدالشکل مقدم همایونی را گلباران کردند .

ساعت چهار بعدازظهر امروز یك مرزعه نمونه کشاورزی موردبازدید اعلیحضرت قرار میگیرد وساعت ده بامداد فردا دومین کنفرانس ارزیابی انقلاب آموزشی درپیشگاه معظم له در دانشگاه پهلوی شیراز گشایش می‌یابد .

در این کنفرانس آقایان هویدا نخست‌وزیر ، علم وزیر دربار ، وزیران علوم و آموزش و پرورش و معاونان آنان ،روسای دانشگاهها و مدارس عالی کشور ، کارشناسان سازمان برنامه شرکت خواهند کرد .

پس از گشایش کنفرانس و عرض گزارش ، کمیسیون های سه‌گانه‌ای برای ارزیابی تاریخ فعالیت ها درانقلاب آموزشی تشکیل میشود و طی جلسات صبح و عصر خود بکار دانشگاهها و مدارس عالی رسیدگی میکند و گزارش نهائی در جلسه اختتام به پیشگاه شاهنشاه معروض میگردد .

شاهنشاه در طول اقامت درشیراز از موسسات دانشگاه پهلوی شیراز بازدید میفرمایند .

هماهنگی برنامه‌های دانشگاهها عملی نیست

رئیس دانشگاه تهران گفت :

● دانشگاه‌ها تفاوت اقلیمی دارند و تمام دانشگاهها را نمی‌توان واداركرد که در مسائل خاصی تحقیق کنند

ظهر امروز آقای پروفسور رضا رئیس دانشگاه تهران که برای شرکت در کنفرانس ارزیابی آموزشی به شیراز آمده است به خبرنگاران گفت بعقیده من هماهنگ کردن مسائلی که قابل مقیاس باشد دردانشگاه‌ها عملی است ولی معنویات را نمیتوان یکسان نمود . از نظر بودجه، وسائل، لابراتوار، ساختمان، لباس میتوان دانشگاههای سراسر کشور را هماهنگ کرد ولی درصورتیکه که معنویات را مشمول قانون هماهنگی بخواهند بکنند صحیح نمیباشد و نمیشود برنامه آموزشی و تحقیقی در دانشگاهها یکسان شود . برای اصلاح و اجرای نحوه تحصیل و تحقیق باید امکانات دانشگاهها را افزایش وبه آنان استقلال معنوی داد. باید دانشگاه و دانش درعالم وارستگی وآزادگی دوراز ماده‌قرار گیرد تا بتواند وظائف آموزشی و تحقیقی خودرا عمل نمایند .

رئیس دانشگاه اضافه کرد وضع دانشگاهها و مدارس عالی درشهرستان های مختلف از نظر اقلیمی تفاوت فاحش دارند و روی همین اصل نمی توان بدو دانشگاه در دو استان مختلف تحمیل نمود که درباره یك مسئله خاص تحقیق بکنند ویا تدریس دو استاد در دو دانشگاه یکسان شود . اگر چنین وضعی پیش بیاید علم روبه نابودی میرود. رئیس دانشگاه تهران در این گفتگو باخبرنگاران اضافه کرد آنچه من الان بشما می گویم عقیده شخص است که در کمیسیون ها اظهار میدارم ولی به آنچه دیگران خواهند گفت و تجربیاتی در این زمینه دارد توجه خواهم نمود تا مشکلاتی که وجود دارد از میان برداشته شود .

برای اساس آئین نامه جدید :

اضافه کار کارمندان
حداکثر روزی دوساعت است

طبق ماده ۳۹ قانون استخدام کشوری طرح آئین‌نامه فوق‌العاده اضافه کار کارمندان دولت تهیه گردید .

طرح آئین‌نامه مزبور در حدود ۶ ماده و چند تبصره دارد .

برطبق این آئین‌نامه اضافه کار بصورت ساعتی پرداخت خواهد شد ودراجرای آئین‌نامه ضوابط جدیدی بوجود آمده است که به موجب آن درموسسات دولتی قبلا بایستی وزیر وزارتخانه ویا رئیس موسسه لزوم اضافه کار را مورد تائید قراردهد.

انجام اضافه کار برای کارمندان دولت خارج ازسرویس اداری خواهد بود ومدت ساعات اضافه کار هر روز کارمند بیش از دوساعت نخواهد بود .

اگر درموسسه ای بیش ازساعات پیش بینی شده احتیاج بکار اضافی باشد ،بایستی موافقت سازمان امور اداری واستخدامی کشور نیز جلب گردد .

در طرح آئین نامه فوق العاده اضافه کار کارمندان پرداخت هر ساعت اضافه کار برابر یکساعت حقوق و مزایای دریافتی کارمند در موافع عادی می باشد .

امضاء موافقتنامه دوستی ایران وکره جنوبی

ستول ـ (کره جنوبی) ـ یکشنبه ـ آسوشیتد پرس ـ امروز یك موافقت نامه دوستی بین ایران و کره جنوبی در پایتخت کره بین دو کشور بامضاء رسید. عقدچنین پیمانی بین ایران و کره برای نخستین بار صورت میگرد .

این موافقت نامه ر که اردشیر زاهدی وزیر خارجه ایران و «چوی کوها» وزیر خارجه کره جنوبی بنمایندگی کشور های متبوع خود امضاء کردند دارای پنج ماده است .

نگرانی نخست‌وزیر انگلستان
از حمایت یکجانبه انگلیس ازعراق

وزارت امور خارجه ایران امروز یکی دیگراز اسناد وزارت امور خارجه انگلیس رادرباره مسئله شط‌العرب منتشر ساخت این‌سند که تحت‌شمارهٔ (۳۴ر۳۲ـ۱۱۸۳ـای) در وزارت‌خارجه انگلیس به ثبت رسیده مربوط به‌اظهار نخست‌وزیر وقت انگلستان در سال ۱۹۳۵ است .مفاداین‌سند حاکی‌است که‌نخست‌وزیر انگلیس در سال ۱۹۳۵ متوجه میشود که سیاست حمایت یك‌جانبهٔ انگلیس ازعراق در مسئله شط‌العرب ممکن است موجب نگرانی ایران وبحرانی شدن روابط بریتانیاوایران شود و بهمین جهت از مشاوران خود می‌پرسد آیا ما دربرابر این خطرقرار نگرفته‌ایم که‌خودرادریك اختلاف‌جدی وغیرلازم باایران و بنفع عراق داخل کنیم .

«ویلی‌بات‌لروراندل» رئیس اداره شرق دروزارت خارجه انگلیس جواب میدهد که‌برای حفظ منافع‌امپراطوری ومبارزه بانفوذ ایطالیا میبایستی جانب عراق را گرفت ـ مشاوران نخست‌وزیر انگلستان این مطلب را چنین عنوان میکنند که مادراین اختلاف درمرحله کنونی فقط برای دفاع از منافع خود مداخله می کنیم زیرامنافع مابراثر اقدام نابجای‌مخبر ایتالیائی بخطرافتاده است چه‌او مسئله اساسی رانادیده گرفته و ظاهرا کوشش خود رابرای گرفتن امتیازاتی برای ایتالیا درشط‌العرب متمرکز کرده است .

تبصره ـ کسانی که برابر مقررات این قانون بدرجه ستوان یارسومی نائل میگردند ، ازلحاظ ،ترفیعات و حقوق ومزایا مشمول مقررات قانون تبدیل درجه استوار یکمهای خلبانی و فنی نیروی‌هوائی به‌ستوان یارسومی مصوب ۱۵ر۱۰ر۳۸ خواهد بود .

بررسی لوایح

در بررسی لوایح در دستور ابتدا لایحه اصلاح ماده ۱۹ قانون نیروهای مسلح شاهنشاهی برای شور دوم مطرح گردید که پس‌از مذاکراتی به تصویب رسید وبه‌مجلس شورای ملی فرستاده شد .

لایحه اصلاح قسمت هفتم قانون الحاق دولت ایران به هفت قرارداد بین‌المللی دریائی که برای شور دوم مطرح وبررسی‌شدوبه تصویب رسید. این‌لایحه بدولت ابلاغ شد. لایحه اجازه تاسیس موسسات بخت‌آزمائی و نظایر آن برای اتباع خارجه نیزپس از بررسی شوردوم به‌مجلس‌شورای‌ملی فرستاده شد .

لغو عوارض دروازه‌ای

گزارش کمیسیون دارائی در مورد لایحه لغو عوارض دروازه‌ای قرائت گردید و چند تن از سناتور ها در اطراف آن صحبت کردند و این لایحه پس‌از تصویب به دولت‌ابلاغ شد .

دولایحه دیگر

درپایان بررسی لوایح در دستور لوایح اجازه عضویت ایران در کمیته مشورتی بین‌المللی پنبه ـ نحوه پرداخت عواید املاك واگذاری مطرح و برای شور اول مورد بررسی قرار گرفت و جهت بررسی شور دوم به‌کمیسیون فرستاده شد .

تصویب فوریت

وصول لایحه پیشگیری و مبارزه با خطرات سیل اعلام گردیدو فوریت آن به‌تصویب رسید .

تحمیلی بود

سناتور علامه وحیدی بعنوان بعداز دستور بااشاره‌بوضع‌عراق گفت‌قرارداد ۱۹۳۷ که‌بکرات مورد بحث واستناد دولت عراق‌قرارگرفته است یك‌قرارداد یك‌طرفه وبراساس زور و تهدیدنیروی انگلیس بایران تحمیل گردید .همان طور که‌قرارداد ۱۹۳۰را دولت‌انگلیس به‌ملت عراق تحمیل نمود و عراق را به‌اسارت وبردگی درآورده است .

ورود

دیشب آقای شعبان جعفری که جهت معالجه به آلمان غربی عزیمت نموده بود ، وارد تهران شد و به تجویز پزشکان در بیمارستان آبان بستری گردید .

مذاکرات اقتصادی ایران‌وهلند آغاز شد

آقای وان دورنه مدیرکل کارخانجات داف ، نیمه‌شب گذشته درمعیت هیئت عالی اقتصادی‌هلند بریاست وزیر اقتصاد آن کشوروارد تهران‌شده مورد استقبال مدیران شرکت ایران ترانك قرار گرفتند .

در عکس بالا آقای نوید مدیرعامل شرکت ایران ترانك در فرودگاه مهرآباد ورود آقای وان‌ـ دورنه را خیرمقدم میگویند .

هیئت اقتصادی هلند دیشب‌وارد تهران شد و مورد استقبال وزیر اقتصاد،معاون و مقامات این‌وزارتخانه و سفیر و اعضای سفارت هلند در تهران قرار گرفت .

۳۸ نفر از مقامات اقتصادی و صاحبان صنایع و بازرگانان هلند در این هیئت عضویت دارند وآقای دکتر«دوبلوك» وزیر اقتصاد این‌کشور ریاست هیئت را عهده‌دار است .

هیئت مهم

باین ترتیب از نظر کمیت وکیفیت هیئت اقتصادی هلند یکی ازمهمترین هیئت هائیست که طی یکی دو سال اخیر وارد تهران شده است . اعضای این هیئت در مدت اقامت خود که تابیست‌وچهارم این ماه ادامه خواهد داشت ، بامقامات اقتصادی ایران ملاقات و مذاکره خواهند کرد .

هیئت اقتصادی هلند ، ساعت‌ده صبح امروز در وزارت اقتصاد حضور یافت و با وزیر اقتصاد و اعضای هیئت اقتصادی ایران ملاقات کردو مذاکرات خود را آغاز نمود .

برنامه مبادله دانشجویان ایران و رومانی

پرفسور «میرون نیکولسکو» رئیس آکادمی رومانی که بدعوت دانشگاه تهران از ایران دیدن میکند دیروز در یك‌مصاحبه‌مطبوعاتی اعلام کردبرنامه مبادله دانشجو میان ایران و رومانی مورد بررسی مقامات دو کشور است و این امر بزودی به مرحله عمل در میآید .

درخواست اعزام نماینده از سازمان ملل متحد

امروز دبیرکل کمیته ایرانی‌حقوق بشر طی تلگرامی از سازمان ملل متحد درخواست کرد که‌نماینده‌ای جهت مشاهده وضع ایرانیانی که از عراق اخراج شده‌اند بایران اعزام نماید .

رسیدگی بادارات کار

آقای سیروس مجد معاون فنی وزارت کار برای رسیدگی بامور کارگری و صدور دستورات لازم به ادارات‌کار و امور اجتماعی‌استانهای فارس و ساحلی در مورد اجرای آئین‌نامه جدید حداقل دستمزد به شیراز عزیمت نمود .

کنفرانس تغذیه طیور شروع بکار کرد

ساعت ده بامدادامروز کنفرانس تغذیه طیور باهمکاری وزارت کشاورزی وشرکت سویای مریکا، در محل انجمن ایران و امریکا تشکیل شد .

درکنفرانس تغذیه طیور کارشناسان بین‌المللی و کارشناسان و مرغداران ایرانی شرکت داشتند .

کنفرانس تغذیه طیور ، بوسیله آقای حسن زاهدی‌وزیر کشاورزی بنام نامی شاهنشاه آریامهر افتتاح گردید . این کنفرانس تا عصر روز ۱۷ اردیبهشت ماه‌ادامه خواهد داشت .

خرید برگ سبز چای آغاز شد

آقای مهدی صفویان مدیرعامل سازمان شرکت سهامی چای‌ایران که برای خرید برگ‌سبز چای باتفاق چندتن از کارشناسان شرکت به شمال رفته بود دستور خرید برگ سبز چای را از چایکاران شمال صادر کرد و باین ترتیب خرید برگ سبز آغاز شد .

پیش‌بینی هوا

هوای تهران قسمتی ابری در بعداز ظهر یا اوایل شب همراه با رگبار پراکنده و باد نسبتا شدید درسطح‌زمین، هوای‌استان کردستان، لرستان، فرمانداری کل همدان، خوزستان و سلسله جبال البرز قسمتی ابری در بعد از ظهر یااوایل شب همراه با رگبار های پراکنده وباد نسبتا شدیددر سطح زمین ورعدوبرق درنواحی کوهستانی، هوای کرانه های دریای مازندران نیمه ابری دربعضی نقاط ابری همراه با رگبار های پراکنده خواهد بود، بقیه نقاط کمی تاقسمتی ابری پیش‌بینی میشود ،ضمنا حداکثر درجه‌حرارت امروز تهران نسبت بروز گذشته ۱ تا ۲درجه سردتر خواهد شد . گرمترین نقطه در ۲۴ساعت گذشته ایرانشهر با حداکثر ۳۹و حداقل ۲۳ ،سردترین نقطه همدان و سنندج با حداکثر ۱۷و حداقل ۷درجه ، تهران با حداکثر ۲۹ وحداقل ۱۵درجه بوده است ، میزان بارندگی از تهران ۵ر۱ گزارش شده .

وزیر بهداری اعلام کرد :

آلودگی هوای تهران به حد نصاب مضر نرسیده

آقای دکتر شاهقلی وزیربهداری امروز دریك مصاحبه به‌خبرنگاران گفت : هوای تهران بحدنصاب آلودگی مضرنرسیده‌است درحالی که شهر های بزرك صنعتی دنیا با آلودگی مضر هوا مواجه‌اند .

وزیر بهداری گفت : برای جلوگیری از آلودگی هوای تهران وسایر شهر های ایران اقداماتی در جریان است و هم‌اکنون وزارت بهداری سرگرم تهیه آئین‌نامه خاصی است .بموجب‌این آئین‌نامه برای جلوگیری از آلودگی هوا مقرراتی وضع خواهد شد .

درجلسه امروز سنا

لغو عوارض دروازه‌ای تصویب شد

ساعت ده‌بامداد امروز جلسه علنی مجلس سنا بریاست سناتور محمد سجادی (نایب‌رئیس) تشکیل گردید.

معاون پارلمانی

در ابتدای جلسه مجلس واردد دستور شد وآقای خسروانی وزیر کشورآقای طاهری رابسمت معاون پارلمانی این وزارتخانه معرفی کرد .

تقدیم دولایحه

آنگاه آقای گودرزی معاون‌پارلمانی وزارت امور خارجه لایحه مربوط به اصلاحیه موافقت‌نامه‌همکاری بین‌دولت ایران ودولت امریکا راجع به استفاده غیرنظامی از انرژی‌اتمی و لایحه‌مربوط به موافقت‌نامه بین دولت ایران و آمریکا و آژانس بین‌المللی انرژی ارتش برای اعمال اقدامات تامینی و پرتکل الحاقی به‌عهدنامه‌مودت واقامت بین‌دولت ایران و اطریش را تقدیم کرد .

آموزشگاه خلبانی

تیمسار کاتوزیان معاون پارلمانی وزارت جنگ لایحه تشکیل آموزشگاه خلبانی را بشرح‌زیر تقدیم کرد .

ماده‌واحده ـ فارغ‌التحصیلان آموزشگاه خلبانی هواپیما های سبك‌و هلیکوپتر ارتش‌شاهنشاهی که شرط ورود به‌آن دارا بودن حداقل کارنامه قبولی سال چهارم دبیرستان در رشته های‌ریاضی و طبیعی می‌باشد به‌درجه ستوان یار سومی نائل خواهند شد.

تبصره ـ کسانی که‌برابر مقررات‌این قانون بدرجه ستوان یارسومی نائل میگردند ، ازلحاظ ،ترفیعات‌و حقوق ومزایا مشمول مقررات قانون تبدیل درجه استوار یکمهای خلبانی و فنی نیروی‌هوائی به‌ستوان یارسومی‌مصوب ۱۵ر۱۰ر۳۸ خواهد بود .

بررسی لوایح

در بررسی لوایح در دستور ابتدا لایحه اصلاح ماده ۱۹ قانون نیروهای مسلح شاهنشاهی برای شور دوم‌مطرح گردید که‌پس‌از مذاکراتی‌به تصویب رسید وبه‌مجلس شورای ملی فرستاده شد .

لایحه اصلاح قسمت هفتم قانون الحاق دولت ایران به هفت قرارداد بین‌المللی دریائی که برای شور دوم مطرح وبررسی‌شدوبه تصویب رسید. این‌لایحه بدولت ابلاغ شد. لایحه اجازه تاسیس موسسات بخت‌آزمائی‌و نظایر آن برای اتباع خارجه نیزپس از بررسی شوردوم به‌مجلس‌شورای‌ملی فرستاده شد .

لغو عوارض دروازه‌ای

گزارش کمیسیون دارائی در مورد لایحه لغو عوارض دروازه‌ای قرائت گردید و چند تن از سناتور ها در اطراف آن صحبت کردند و این لایحه پس‌از تصویب به دولت‌ابلاغ شد .

دولایحه دیگر

درپایان بررسی لوایح در دستور لوایح اجازه عضویت ایران در کمیته مشورتی بین‌المللی پنبه ـ نحوه پرداخت عواید املاك واگذاری مطرح و برای شور اول مورد بررسی قرار گرفت و جهت بررسی شور دوم به‌کمیسیون فرستاده شد .

تصویب فوریت

وصول لایحه پیشگیری و مبارزه با خطرات سیل اعلام گردیدو فوریت‌آن به‌تصویب رسید .

تحمیلی بود

سناتور علامه وحیدی بعنوان بعداز دستور بااشاره‌بوضع‌عراق گفت‌قرارداد ۱۹۳۷ که‌بکرات مورد بحث واستناد دولت عراق‌قرارگرفته است یك‌قرارداد یك‌طرفه وبراساس زور و تهدیدنیروی انگلیس بایران تحمیل گردید .همان طور که‌قرارداد ۱۹۳۰را دولت‌انگلیس به‌ملت عراق تحمیل نمود و عراق را به‌اسارت وبردگی درآورده است .

مالك تمام خلیج

ناطق گفت: شنیده میشود دولت عراق اسم‌شط‌العرب‌رابدلیل‌تاریخی بودن آن، دلیل‌مالکیت خودمیداند اگراین قبیل دلائل‌بی‌ارزش راملاك مالکیت‌بدانیم پس‌باید ایران مالك تمام خلیج‌فارس‌باشد در صورتیکه مابه سواحل جنوبی نظری‌نداریم و برعکس‌آرزودارییم که کلیه ملل مسلمان جهان در رفاه و آسایش زندگی کنند .

تحت‌تاثیراست

سناتور علامه وحیدی در پایان سخنان خود گفت ملت عراق باید بداند که دولت آنها اغفال شده و تحت تاثیر خارجیان‌است وبرخلاف میل‌واراده ملت که طالب آزادی‌و برادری هستند با مخفی‌ساختن و وارونه جلوه دادن حقایق میخواهند وجهه ملی کسب کنند .

تغییرات مهم در وزارت کار

صبح‌امروز آقای عبدالمجید مجیدی وزیر کار و امور اجتماعی، درفرودگاه مهرآباد معاونین جدید وزارت کار ومدیرعامل سازمان بیمه های اجتماعی‌را بشرح زیر به‌پیشگاه شاهنشاه آریامهر معرفی نمود .

آقایان فتح‌الله معتمدی بسمت معاون پارلمانی واداری ، محمود خواجه نوری بسمت معاون طرح و بررسی‌ها ، امیر حسن فرزانه معاون نیروی‌انسانی، جمشیدفرمانفرمائیان معاون وزارت کار وامور اجتماعی و رئیس هیئت مدیره و مدیر عامل سازمان بیمه های اجتماعی کارگران خبرنگارما اضافه می کند:علاوه براین تغییرات ،امروز انتصابات دیگری‌دروزارت کار وامور اجتماعی وسازمان بیمه‌های اجتماعی کارگران بشرح زیر انجام گرفته است .

آقایان محمدمجیدی بسمت‌عضو هیئت مدیره سازمان بیمه های اجتماعی وقائم‌مقام مدیرعامل، عزیز خوئی عضو هیئت مدیره سازمان بیمه‌های اجتماعی ،دکتر عبدالحسین سمیعی رئیس‌شورای‌بهداری‌سازمان بیمه‌های‌اجتماعی ، دکتر محسن آشتی ، مشاور وزیر کار و امور اجتماعی ومجری طرح‌ایجاد موسسه کاروتامین اجتماعی .

بیوگرافی معاونین‌جدید

ازچهارنفر معاونینی که حضور شاهنشاه معرفی‌شدند آقایان‌معتمدی و فرزانه سابقا نیز سمت معاونت وزارت کار را داشتندو آقایان‌محمود خواجه‌نوری وجمشید فرمانفرمائیان تازه‌باین سمت برگزیده‌شده‌اند .

* آقای جمشید فرمانفرمائیان مدیرعامل جدید سازمان بیمه های اجتماعی متولد ۱۲۹۸ودارای مدرك فوق لیسانس در مهندسی صنایع از دانشگاه پاریس وبرو کسل میباشد.

وی چند دوره به عنوان نماینده دولت شاهنشاهی‌در کنفرانس‌بین‌المللی کار شرکت داشته است واز چندی قبل به‌عنوان عضورسمی در سازمان بین‌المللی کار مشغول‌بکار شده ومدتی از طرف سازمان‌مذکور مسئولیت اداره‌نمایندگی سازمان را درنیویورك بعهده داشته است .

* آقای محمودخواجه‌نوری‌معاون طرح‌ها وبررسی های وزارت کار درسال ۱۳۰۱درتهران متولد شده، وپس‌از اخذدرجه‌لیسانس‌ازدانشکده حقوق وعلوم سیاسی دانشگاه‌تهران، درسال ۱۳۳۱ دکترای حقوق خودرا از دانشگاه ژنو دریافت کرده است .

آقای خواجه نوری که از سال ۱۳۳۲ درسازمان بیمه‌های‌اجتماعی کارگران مشغول بکار شده ، در سال ۱۳۴۲ ریاست هیئت مدیره و مدیر عامل سازمان‌بیمه‌های‌اجتماعی راعهده‌دار شده وتاردیبهشت ،سال جاری‌درهمین سمت اشتغال داشت.

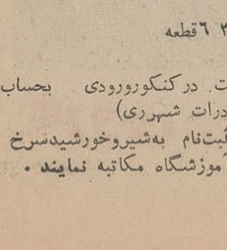

* آقای محمد مجیدی‌متولدسال ۱۳۰۶ ، دارای درجه دکترای حقوق از دانشگاه ژنو در رشته تخصصی حقوق کار وبیمه‌های اجتماعی‌میباشد.

آقای مجیدی مدت ۱۴ سال در سازمان بیمه های اجتماعی مشغول خدمت‌بوده ومشاغل مختلف اداری راطی کرده‌است .آخرین سمت‌آقای مجیدی معاون مدیرعامل سازمان بیمه‌های اجتماعی بوده است .

وی‌درسال ۴۳ عضویت هیئت نمایندگی ایران در کنفرانسهای بین‌المللی کار ونماینده هیئت در کمیسیونهای تامین‌اجتماعی کنفرانس مزبوررا داشت .

آموزشگاه عالی پرستاری رضاشاه‌کبیر
وابسته به جمعیت شیروخورشید سرخ ایران

آموزشگاه عالی پرستاری رضاشاه کبیر درسال تحصیلی مهر۴۹ـ ۱۳۴۸ تعدادی داوطلب از طریق مسابقه ومصاحبه باشرایط زیر می‌پذیرد :

۱ـ دیپلم ششم متوسطه (طبیعی یاریاضی)
۲ـ آشنائی به‌زبان انگلیسی
۳ـ سن‌بین ۱۸الی ۳۰
۴ـ سلامتی جسمی و روحی

داوطلبان میتوانند بادردست داشتن مدارك زیر همه‌روزه از تاریخ ۱۰ر۲ر۴۸الی ۱۰ر۴ر۴۸ از ساعت ۸ صبح‌الی ۴بعداز ظهر به‌آموزشگاه عالی پرستاری رضاشاه کبیر (واقع در شهرری جنب آرامگاه)مراجعه نمایند .

۱ـ ۶قطعه عکس۴×۶ و عکس ۴×۳ ۶قطعه
۲ـ۴ برگ رونوشت شناسنامه
۳۰۰ریال حواله بانکی جهت شرکت درکنکوروردی بحساب شماره جاری ۱۴۰۳ر۳۷ر۱۶۹ (بانك صادرات شهرری)

داوطلبان شهرستانها میتوانند برای ثبت‌نام به‌شیروخورشیدسرخ همان شهرستان مراجعه و یاشخصا با آموزشگاه مکاتبه نمایند .

اسامی ۱۶۴ خیابان تهران

بقیه‌از صفحه اول

تاخیر و یاریختن اسفالت خراب‌مردم آنها را بشناسند .

منطقه شمیرانات

خیابان های این منطقه بوسیله شرکت کا . ژ . ف ـ اسفالت‌میشود و اسامی آنها بشرح زیر است :

خیابان‌های معتضدی ،سعد آباد، جردن .مازیار. کلانتری .دبیرستان فردوس ، زالزر . سی متری ونك، میدان تجریش . پناهی . اردوگاه . جردن .آذر .توچر. جنوب منظریه شانزده متری گلستان . فرشته . رابط دو میدان .

جنوب غرب

خیابان های جنوب غرب تهران بوسیله شرکت هریس اسفالت‌میشود واسامی آنها بشرح زیر است :

خیابان های مقدم ، ولیعهد . شاهرخ ، معینی،نسترن میرزا محمدی، علائی . فلاح،اردشیر .زرند .هاشمی. فرح‌آباد . شاهپوراول. چهارده‌متری، خیابان سوم ، سیزده متری جلایر، حاج عبدالمحمود .نورخیام. حاجیان. بیست‌متری ولیعهد . سی‌متری جی. مهناز . حسام‌السلطنه . گلش . دولت . شاه آباد نو . دامپزشکی . طوس . خانی آباد .نهر فیروز آباد. شاهپور دوم . رضا پهلوی . خیابان اول . کاوش و پارس . قوام دفتر. بانگی .

منطقه جنوب شرقی

خیابانهای منطقه جنوب شرقی بوسیله شرکت اکباتان اسفالت‌می شودو صورت اسامی خیابانها بشرح زیر است :

خیابان‌های‌مادر، مسجد، مظفری، لخارپور، نعفی، دوم نیروی هوائی، بیست ویك متری رضا پهلوی ، توامی،امیرسلیمانی، جباری،شوش، دوکا کولا ، شیوا ، ابیانه ، قوام السلطان ، آزاد ، بوته ، هاشمی، عسگری ، سوم نیروی هوائی ، اختر، اردوان ، اشکانی ، بافرآباد بوذرجمهری ، عارف ، ولی عصر، مدنی .

منطقه شمال شرق

خیابان های این منطقه بوسیله شرکت مهگان اسفالت میشود و صورت اسامی آنها بشرح زیر است :

خیابان های طاوسی ،پارك‌غربی، داوانلو ، خانم ، بسطامی ، پانزده متری تسلیحات ، کاوه ، مالك اشتر ، آریا ، هما ، شهناز،سوسن آب ، منصورآباد ، ابراهیم‌آباد، چهارده متری لشگر ، سرلك ، سامان ، مجیدیه ، کوروش ، تیسفون ، خاور .

منطقه شمالغرب

خیابان های ، این منطقه بوسیله شرکت پیسا اسفالت‌میشودوصورت اسامی آنها بشرح زیر است :

خیابانهای شاه‌عباس‌کبیر ، اندیشه سه ، ده متری فتحی ، جبلافی ، محسنی ، بوعلی ، هفتم شهریور، امامی ، افشار جوان ، پارسا ، شهریار ، شهامی ،شمال‌بیمارستان پهلوی ، زند ، ارتباطی شمیران ، کوشش ، آبشار ، هشت متری نیلوفر ، بیژن ارامنه ،هیجده‌متری سازمان آب ،بیست متری شریف، نائین ، میدان هیراد ، اشرافی ، اندیشه دو ، بهبودی ، بیست متری فرشید،اطراف منبع‌آب یوسف‌آباد، فرخناز ، قاوس ،خشنودی،شریفیان بیست متری نواب ، داراب ،ساحل، خورشید ، جاویدان ، خسرو پرویز ، هشت متری‌نیلوفر،ده‌متری کمانگر،نسرین ، بهزاد افشار،امین ازتکش ، هشتم آبان ، پانزده‌متری حمید ، کیهانی ، بیست متری تلویزیون ، شرقی و غربی پارك یوسف آباد ، بلوك های شهرآرا، امتداد بلوار ، لاله ، کامیاب ، تاج، بولوار ، پانزده متری کمانگر ، کاخ شمالی ،غرب منبع آب روزولت ، بیست و یك وزرا ،شادمان ، تخت جمشید

محاکمه از فردا در سالن بزرگ دادگاه جنائی انجام میشود

خدایا زین معما پرده بردار!

اتابکی متهم بقتل بازرس آموزش و پرورش طبع شعر ودوداتك صدائی هم دارد و در مواقع بیکاری بخصوص در زندان اشعاری گفته است:

خبرنگارما این چند بیت ازاشعاری‌را که‌اتابکی در بیوفائی دنیا و مخلوقات آن سروده بدست آورده است :

خداوندا چه‌حکمت هست درکار
روا دارد طبیعت برمن آزار
خداوندا مگر بیکار بودی
که رحمت را زدست من ربودی
بقول آن ادیب نیك‌گفتار
خدایا زین معما پرده‌بردار
ندانم از چه‌زندان آفریدی
مرا هم جانب زندان کشیدی
برادر کرده بامن بیوفائی
پسر با من زند کوس جدائی
نیاید دخترم از بهر دیدار
نباشد همسرم برمن وفادار !
رفیق‌و دوست از من مهر ببرید
بجای من رفیق تازه بگزید !

اتابکی به «هم سلول» خود گفته است :

جنازه‌رادر مرغداری دفن کرده‌ام!

پنجمین جلسه‌یی که امیر ناصر اتابکی متهم‌بقتل‌مرحوم رحمت‌اله نیکفر از ساعت نه‌و سی دقیقه بامداد آغاز گردید. چندد‌قیقه قبل از شروع‌رئیس دادگاه آقای امیر رضوانی و پس از او مستشاران دادگاه وارد شدند .

رئیس دادگاه‌پرونده قطور قتل مرحوم نیکفر را باز کرد و پس‌از لحظه‌ای تامل به اتابکی گفت : « شما موضوع شن ریزی مرغداری را پس از توقیف خودتان امری عادی عنوان کردید ، ولی اظهارات عباس قوجنلو که در پرونده ضبط است ، خلاف اینست .

آنگاه رئیس دادگاه اظهارات «عباس » را برای اتابکی خواند

شن ریزی کنید !

اظهارات عباس : موقعیکه بنده در زندان کاخ دادگستری بازداشت بودم ، امیر ناصر اتابکی باتهام ایراد ضرب بمامور دولت بازداشت گردید . هنگامیکه امیر ناصر را به انگشت نگاری آوردند ،باو گفتم موضوع چیست ؟ اتابکی گفت: اگر همسرم بملاقات من آمد بگو از اول مرغداری تا آخر دیوار را شن ریزی کند .

جنازه دفن کرده‌ام !

اتابکی همچنین بمن گفت : جنازه‌ای را درمرغداری دفن کرده‌ام من اهمیتی به آن ندادم . تا اینکه جریان در جراید انعکاس پیدا کرد واز واقعه با خبر شدم .پس‌ازوقوف بجریان حاضر نشدم که باماموربن کشف جرم همکاری کنم و بزندان قصر بروم .

رئیس : طبق اظهارات«عباس‌قوجنلو» درآگاهی و اوایل توقیف شما ، مساله « شن ریزی » مساله‌ای‌عادی بوده باشد ، شما باو اعتماد کرده و پیغامی برای همسر خوددر زمینه دستور « شن ریزی » و غیره داده بودید . علت اظهارات «عباس قوجنلو » راچگونه تعبیر میکنید؟

چك بی‌محل کشیده بود !

متهم : « عباس قوجنلو » دراثر شکایت خود من راجع‌به چك‌بی محل زندانی بود و من در ابتدای بازداشت ممنوع الملاقات نبودم .

رئیس : روی پاکت حاوی اشیاء ارسالی عبارتی بچشم می خورد که « ماشین توی خیابان باستان می باشد » این خط برابر نظریه کارشناسان اداره تشخیص هویت شهربانی و نظریه کارشناسان رسمی خط دادگستری پس‌ازتطبیق با خط شما تشخیص داده شده است و متعلق بشماست و دلالت براطلاع و دخالت شما در زمینه ارسال اشیاء مذکور بمنزل‌آنمرحوم دارد .

ارائه پاکت

در این موقع پاکت و محتویات آن به اتابکی ارائه شد . پاکتی بودبارنك‌زردواتابکی پس از دیدن پاکت گفت : **این‌پاکت‌پاکتی‌نیست که در آگاهی بمن ارائه‌شده‌وخطی را که برروی این پاکت نوشته‌شده قبول ندارم . پاکت قبلی لکه های خون داشت و خون از روی‌پیشانی من بر روی آن ریخته شده بودو ماموربن با دستمال آنرا پاك کردند:**

رئیس : مبه نفر کارشناسان رسمی وزارت دادگستری عبارت روی پاکت را با عبارت «استکتابی» از شما که‌مضبوط درپرونده‌است، تطبیق کرده‌اند و بعلت شباهت کامل «رسم‌الخط » وگردش قلم وکلمات «توی‌ماشین» و«باستان» و شباهت کامل حروف روی پاکت با خطوط مضبوط در پرونده ، همگی اظهار نظر کرده‌اند که خط پاکت با خطوط تحقیق موجود در پرونده که به خط شماست‌منطبق می‌باشد.

آیا در برابر اظهار نظر کارشناسان رسمی دادگستری چیزی دارید بگوئید ؟

اتابکی : من که زندانی‌دادگستری و در اختیار ضابطین دادگستری بودم ،چرابرای اجرای کارشناس خط از وجود حاضر و زنده خودم استفاده نشد ؟»

رئیس : در داخل اشیاء ارسال شده بخانه مرحوم نیکفر ورقه کاغذی باینصورت که مشاهده می کنید « رئیس دادگاه ورقه کاغذی را نشان داد » وجود داشت که‌با خطی مغشوش و حاکی از اضطرار، روی قسمتی از آن نوشته شده بود: « در تاریخ پانزدهم اسفند ساعت هفت بعد از ظهر امیر اتابکی مرا مضروب نمود . ساعت هشت » کارشناسان خط براساس تطبیق این عبارات بانوشته «مسلم‌الصدور» مرحوم نیکفر نوشته مذکور را بخط مرحوم نیکفر تشخیص‌دادند، در این مورد چه می گوئید ؟

اتابکی :نامه‌ای را که ارائه فرمودید مشاهده کرد م. جمله «مضروب نموده است » نیست.بلکه نوشته است : «امیر اتابکی مرا مضروب ننموده است »

رئیس : مرحوم نیکفر دورورقه‌ای که ارائه میشود بعنوان بچه هایش نوشته است « بچه ها .... من تا ده روز نمی توانم بیایم ، گرفتارم ، شما خودتان کارتان را انجام دهید» متهم : **نامه‌ایست که ظاهرا در حالت عادی نوشته و بخانم‌و بچه هایش خطاب کرده که ده روز بخانه نمی آید ، این چه ارتباطی با من دارد ؟**

رئیس : قدر مسلم صدور این نامه ها و ارسال آنها بخانه مرحوم نیکفر ربط کامل با موضوع قتل نامبرده داشته که در یکی از نامه ها واقعه قتل بعنوان مسافرت تعبیر و توجیه گردیده و در یکی دیگر، بنام خانوادگی شما بچشم میخورد و ساعت تنظیم آن مقارن با حضور مرحوم نیکفر در محل مرغداری شما در حالت مجروح و خون آلود بوده است و بعد از چند روز هم جسد نویسنده این عبارات ازمحل « شفته » ریزی کنارسالن‌مرغداری شما کشف میشود .آیا با این‌قرائن و مقدمات نمیتوان نتیجه گرفت که شما از ارسال محتویات جیب آنمرحوم که غرض اصلی ارسال نامه نوشته شده مرحوم نیکفر در خصوص مسافرت ده روزه‌اش‌بود، بی اطلاع نبوده‌اید ؟

اتابکی: **نامه‌ای که ساعت ۸ ذیل آن نوشته شده نامه‌ای نیست که در حالت عادی نوشته‌شده‌باشد. چون خطش اینطور نشان میدهد . بنابراین ممکن است که مرحوم نیکفردراثراجبارچنین عملی راانجام داده باشد . بدیهی است وقتی کسانی میخواهند نوشته‌ای را از کسی بگیرند ، حساب نقشه های خود را می کنند و ساعتی راهم‌زیر نامه میگذارند که اتهام بدیگری وارد شود !**

رئیس : طبق نظریه پزشکان قانونی که در نتیجه کالبد شکافی مرحوم نیکفر اعلام شده است،علت مرك نامبرده ضربه مغزی وخون‌ریزی و تورم که در نتیجه برخورد با جسم سخت لبه داری می باشد ، تشخیص گردیده است و راجع به « شکاف سر » قید شده است : «شکاف نا منظم ، با له شدگی پوست در قسمت وسط سر بشکل (هفت) که راس آن بسمت جلو و دو شاخه‌آن‌بسمت عقب بود وطول هر یك از شاخه های شکاف هم‌در حدود چهار سانتیمتر بوده است . » **از نظر اینکه شما متهم‌بقتل‌مرحوم نیکفر هستید ، چنانچه اعتراضی نسبت به تشخیص اطباءقانونی‌داشته باشید می توانید بیان کنید .**

«در این موقع همسر و فرزند مرحوم نیکفر بشدت می گریستند»

خونش بگردن من !

اتابکی : پزشك قانونی دو نظر متناقض داده ، چگونه میشود به‌آن توجه کرد! پزشك قانونی در نظریه مربوط به کالبد شکافی مرحوم نیکفر علت مرك را بر اثر ضربه با جسم سخت لبه دارتشخیص‌داده، در حالیکه در مرداد ماه ۴۷ ، پس از گذشتن قریب ششماه ،جراحت و پارگی پوستی سر رابعلت‌برخورد با جسم سخت غیر برنده و بدون لبه تشخیص داده است . آنها متوسل شده‌اند بفرض اینکه‌ضربه با آچار بکس فولکس واگن وارد آمده !ولی‌آچارمزبورچنین‌جراحاتی ایجاد نمی کند وبرای‌اثبات‌نظریه‌ام حاضرم بچه خودم را بااینجا بیاورم‌و هر کس خواست با آچارمزبوربسر او بزند . و اگرفرزندم‌مردخونش بگردن خودم !

رئیس : شما متهم بایراد جرح بهمردیف اشکیان و ایراد ضرب به ستوان عمومی هستید هرگونه توضیح یا دفاعی ادرید بیان کنید.

متهم : من از ابتدای تشکیل پرونده‌ام نه‌تنهادستی‌برروی‌مامورین آگاهی دراز نکرده‌ام بلکه ازخودم دفاع نموده‌ام .

برای تماشاچی جا نبود

ساعت یازده و چهل و پنج دقیقه دادگاه تنفس داد و پانزده دقیقه‌بعد دادرسی دوباره آغاز گردید . در مدت تنفس عده بیشتری از مردم، بزور می خواستند واردسالن‌دادگاه بشوند ولی چون جا نبود ، پاسبانان از ورود آنها جلوگیری میکردند.

تقاضای ضرر و زیان

هنگامیکه دوباره دادگاه رسمیت یافت، و اتابکی بوسیله آقای امیر رضوانی احضار شد و رئیس از او پرسید : مدعیان خصوصی بشرح دادخواست مطالبه‌یك‌میلیون ریال ضرر و زیان مادی و معنوی ناشی از قتل‌مرحوم‌نیکفرراکرده‌اند اگر توضیحی دارید بگوئید ؟

بمن ربطی ندارد!

اتابکی : من مرتکب جرمی نشده‌ام که ضرر و زیان بپردازم. بنابراین اینگونه حرفها بمن‌ربطی ندارد .

در این هنگام سئوالات رئیس‌از اتابکی بپایان رسید و آقای‌متحنی نماینده دادسرای استان از کیفر خواست دفاع نمودوی‌شرح‌مبسوطی در مورد کیفر خواست بیان داشت و با دلایل‌متعدد متهم بودن اتابکی را ثابت کرد و از جمله گفت : نقشه قتل ماهرانه بوده است . اگر مرحوم نیکفر زرنگی بخرج نمیداد یادداشت را نمی‌نوشت ، قضیه قتل آنمرحوم « مکتوم »می ماند .

آقای ممتحنی سپس گفت: خدا نخواست ، خون مرحوم نیکفر پایمال شود بنظر اینجانب ، اعلام مقتول مبنی بر اینکه ضارب او اتابکی‌بوده‌واعتراض اتابکی باینکه شخصانیکفررابا‌ماشین‌خودبمرغداری برده و با کشف جسد در مرغداری وی و گرفتن چك سفید ازآنمرحوم اتابکی گناهکار است واتهام‌اتابکی درموردااغفال وربودن مرحوم نیکفر بقصدارتکاب‌قتل آنمرحوم‌وایرادضرب و جرح بماموربن دولت، مسلم است و طبق مواد مورد استناد کیفر خواست ، تقاضای صدور حکم را می کنم .

نماینده دادسرا افزود : **طبق مقررات قانون و ماده واحده مربوط براننده‌گان متخلف ، اگر کسی‌را باماشین به زور ببرندوبقتل‌برسانند مجازات آنها اعدام است حتی قانون بدادرسان در این مورداجازه تخفیف نیز نداده‌است !**

ساعت یك و پنج دقیقه بعد از ظهر دادگاه تنفس داد و بقیه‌این محاکمه بروز دیگرموکول گردید.

یخچال وستینگهاوس

You can be sure if it's Westinghouse

در اندازه های مختلف

در موقع خرید به مارك توجه نمائید

از کلیه فروشگاههای معتبر خریداری فرمائید

مراکز پخش درایران { فروشگاه کرمل خیابان شاه . مقابل سینما نیاگارا تلفن ۶۹۹۵۱ / بازرگانی سعید . چهارراه اسلامبول تلفن ۳۱۱۷۰۱

از صبح چهارشنبه درسینماهای

دیانا ـ مولن‌روژ ـ مهتاب
کریستال ـ رکس

یك ماجرای عجیب ـ یك عشق آتشین ویك‌انتقام خونین درقالب فیلمی بزرك‌که خاطره آنرا یك عمرگرامی خواهید داشت

فرانکو نرو ـ تینا اوسون درفیلم

سینما اسکوپ رنگی

غرور وانتقام

باشرکت : کلوس کینسکی ـ لی برتن

از همین هفته در سینماهای

ب.ب ـ نیاگارا ـ ادئون
رادیوسیتی ـ و.. آستارا (تجریش)

در قرون وسطی زنها ملك‌طلق مردان بودند وشوهران برای همسران خود کمربندی ساخته بودند تا از گزند بد نظران محفوظ بماند و این فیلم شما «مونیکاویتی»رازیباتر از همیشه با «کمربند عشق» .

تونی کرتیس ـ مونیکاویتی درفیلم

رنگی

کمربند عشق

پیوگریفیت ـ جان ریچاردسون محصول برادران وارنرسون آرتز

The Chastity Belt

از صبح ۵ شنبه ۱۸ اردیبهشت‌در

سینما آتلانتیك

قصه‌ای از سه بیگانه ، یك مرد ، یك زن و یك‌پسر

پاتریشیانیل در فیلم رنگی

با من از گلها بگو

باشرکت : مارتین‌شین
و جك‌آلبرتسون
(برنده جایزه اسکار ۱۹۶۸ بخاطر بازی‌درهمین فیلم)
محصول ۱۹۶۹ متروگلدوین‌مایر MGM

فقط سه روز دیگر از نمایش
ایستگاه زبرا در سینما آتلانتیك

از صبح چهارشنبه ـ فقط در

کاپری

یك شاهکار پرحادثه‌ـگرم و جذاب که حوادث جالب آن را تاکنون در هیچ فیلم دیگری ندیده‌اید .

سیلواکوشینا ـ پیورست بوخهولتس
و ماریوآدورف درفیلم سینماسکوپ و رنگی

مردی در استانبول

مجالس ترحیم

بانهایت تاسف درگذشت مرحوم سیداسمعیل قریشی‌آقائی بزرگ خاندان قریشی راباطلاع عموم‌اقوام ووابستگان وآشنایان میرساند . مجلس ترحیم آن مرحوم روز پنجشنبه ۱۸ اردیبهشت ماه از ساعت ۹تا ۱۱ در مسجد مجد و مجلس ختم زنانه روز سه‌شنبه ۱۶ر۲ر۴۸ از ساعت ۳تا۶ بعدازظهر در منزل‌شخصی آنمرحوم واقع در شمیران پل تجریش خیابان ثبت کوچه کنجی ـ شماره ۲۳ برگزار خواهد گردید.
خانواده‌های : قریشی ، سریع‌سیر ، قوام ، حجت‌پناه، شمس ، معماران ، حاتمی‌زاده ، ولی‌زاده ، شهربانوئی حسینمردی ، اشرفی ، معظمی ، ملازاده ، ضیائی
آ ـ ۵۲۴۵

بخانواده محترم قریشی و سایر خانواده‌های‌عزادار بویژه فرزندآن مرحوم آقای حسین قریشی مدیر کانون آگهی مودت مصیبت وارده را تسلیت میدهیم

بانهایت تاسف درگذشت مرحومه زهرا مفخم (جلیلةالسلطنه) همسر مرحوم اسحق مفخم و خواهر مرحوم حسن پیرنیا (مشیرالدوله)ومرحوم حسین‌پیرنیا (موتمن‌الملک) را باطلاع اقوام و آشنایان میرساند .
مجلس ختم آن مرحومه روز سه‌شنبه۱۶اردیبهشت از ساعت ۹تا۱۱ صبح در مسجد مجد منعقد میباشد.
ایراندخت صاحب‌جمع،دکتر جمشید مفخم،پرویزمفخم
آ ـ ۹۳۴۰

خانواده‌های : مفخم ، پیرنیا ، صاحب‌جمع ، امیراصلانی، امیرعلائی ، دولو ، سیف ، فرمانفرمائیان سجادی ، حمزوی ، گرزن
باکمال تاسف‌درگذشت بانو زهرا مفخم (پیرنیا) طاب‌ثراها همشیره مرحوم حسن پیرنیا (مشیرالدوله)و مرحوم حسین پیرنیا (موتمن‌الملک) قدس‌سرهم‌العزیز راباستحضار بستگان و دوستان میرسانند . مجلس ترحیم روز سه‌شنبه ۱۶ اردیبهشت از ساعت ۹ تا۱۱ در مسجد مجد منعقد میباشد .
آ ـ ۹۳۴۲   ۲ـ۲

بدینوسیله درگذشت آقای سلیمان‌سلطانمرادی راباطلاع فامیل و دوستان میرساند . مجلس ترحیم مردانه روز سه‌شنبه ۱۶ر۲ر۴۸ از ساعت ۳تا۶ بعداز ظهر درنازی‌آباد میدان پارس مسجد امام‌حسن‌و‌مجلس زنانه همان موقع در منزل آنمرحوم نازی‌آباد خیابان جنگل مقابل درپارک رضاپهلوی برقرار است .
خانواده‌های : سلطانمرادی ، سیف‌اللهی ، کمالخانی، رضائی ، ایلخانی ، قاضی‌مرادی ، خداوردیان ، صلاحی
آ ـ ۵۳۲۷
بعموم بازماندگان آن مرحوم مصیبت وارده را تسلیت میگوئیم .

بدینوسیله فوت مرحوم حاجی‌محمد مظلومی خوئینی راباطلاع کلیه فامیل و آشنایان میرساند . مجلس‌ختم آن مرحوم (مردانه و زنانه) روز سه‌شنبه ۱۶ر۲ر۴۸از ساعت ۴تا۶ بعدازظهر در مسجد جعفری واقع درانتهای خیابان رباط‌کریم روبروی دبستان اسفندیاری منعقد میگردد .
عبدالحسین مظلومی ، حاج‌مهدی اسکندری ، مصطفی مظلومی ، رضا مظلومی ، محمدمحمدشفیعی، خانواده بلوری ، امیرحمزه ، آقابیگی ، علی‌مظلومیان
آ ـ ۵۲۱۵
مصیبت وارده را به‌بازماندگان آنمرحوم تسلیت میدهیم

درگذشت بانومریم فتاحیان زوجه مرحوم‌حاجی غلامحسین افشار را باطلاع‌دوستان و آشنایان‌میرساند مجلس ترحیم آنمرحومه روز سه‌شنبه ۱۶ر۲ر۴۸ از ساعت ۹تا۱۱ در مسجد گیلانیها مقابل بازار و مجلس ترحیم زنانه عصر همان روز در منزل آنمرحومه واقع در خیابان منیریه کوچه افشار پلاک ۶ برگزارمیگردد
حاج‌محمدعلی جواهریان ، دکتر افشار ، ایرج افشار ، دائی ، هاشمی ، فرزین ، مباشر ، جعفری ،و
خانواده‌های : جواهریان ، جواهری ، رحمانی،جزایری لسانی ، طالبیان
آ ـ ۵۲۷۱
بعموم بازماندگان آن مرحومه مصیبت وارده‌را تسلیت میدهیم

درگذشت ناگهانی مرحومه مغفوره مرضیه فرودی اراکی مادر گرامی آقای مرتضی فرودی‌راباطلاع‌اقوام و آشنایان میرساند . مجلس ختم آن مرحومه درروز سه‌شنبه ۱۶ر۲ر۴۸ ازساعت ۴ونیم تا۶ونیم بعدازظهر در مسجد ولی‌عصر واقع در حشمت‌الدوله غربی بین چهارراه کیوان وپیروز و ختم زنانه در همان روز و ساعت در منزل آنمرحومه واقع در جاده قدیم‌شمیران ایستگاه داودیه خیابان جم پلاک ۱۰ برگزار خواهد شد .
خانواده‌های : فرودی ، فرودیان ، خالف ، مدنی یارویسی ، تهرانچی ، کسائی ، صدیقی ، سیدیان ، مشایخی ، نوری ، فتحی ، قره‌باغی ، اردی‌بهشتی ، حسینی ، مشیری‌مقدم ، رنجبران ، ابراهیمی
آ ـ ۵۲۵۱
بعموم بازماندگان ان مرحوم مصیبت وارده را تسلیت میگوئیم

اناللهوانااليه‌راجعون
باکمال تاسف و تاثر فوت شادروان سیدعطاءاله انوار از مردان صالح و نیکوکار و سردفتر درجه اول شیراز راباستحضار دوستان و خویشاوندان میرساند. مجلس ترحیم آن مرحوم از ساعت ۴تا۶ بعدازظهر روز سه‌شنبه ۱۶ر۲ر۴۸ در مسجد آیت‌اله طالقانی خیابان شاه‌آباد خیابان ظهیرالاسلام و ختم زنانه در همان روز وساعت درخیابان ظهیرالاسلام جنب سقاخانه آئینه (منزل‌انوار)منعقد خواهد بود .
حاج‌سیدمحمدحسین انوار سردفتر اسنادرسمی ۱۴ سرهنگ‌سیدنورالدین انوار ، علاءالدین مهبد ، دکتر حسین امجدمنش ، سیدعبداله‌انوار ، رضا صنیعی ، مهندس حسین مهبد ، محمدصادق آراسته، دکتررضا آراسته ، دکتر احمد آراسته ، دکتر محمد استعلامی سیدحسین انوار ، احمد انوار،دکتر ابوالقاسم‌اجتهادی علی‌اصغر حقیقت ، سیدجواد رضوی ، داود حقیقتی، اسداله حقیقتی ، محمد سلامی
آ ـ ۸۷۴۶   ۲ـ۲

ازشمار دوچشم‌یک‌تن کم
ازشمار خردهزاران بیش

باکمال تاثر وتاسف‌درگذشت بانو نزهت‌السادات قرنی بزرگ خانواده قرنی راباستحضار بستگان و دوستان میرساند . نظر بخواست آن مرحومه مخارج ختم مردانه بمصرف امور خیریه خواهدرسید.ومجلس ترحیم زنانه از ساعت ۴الی ۷ بعدازظهر روز سه‌شنبه ۱۶ اردیبهشت ماه جاری در منزل شخصی واقع در عباس‌آباد ـ جاده نظامی ـ چهارراه پاشا ـ خیابان میترا کوچه گودرزی شماره ۳۸ منعقد خواهد بود.
خانواده‌های قرنی ، سهرابی ، سوادکوهی، عرفانی، خردمند ، زلدیه ، مویدی ، ملک‌پور ، جوادزاده ، سپهبدی ، ذوالقدر ، افراخان ، گلشنی ، وهداد ،دکتر عاصمی ، توکلی ، افضلی‌سوادکوهی ، قبادی ، قباد سوادکوهی
آ ـ ۵۱۹۷
مصیبت وارده را بعموم‌بازماندگان آن مرحومه تسلیت میدهیم

بدینوسیله درگذشت ناگهانی دوشیزه سیمین‌دخت انصاری دبیر دبیرستان‌های تهران و مامور در شیلات خواهر آقای هرمز انصاری دبیر دبیرستان‌های‌تهران راباطلاع میرساند . مجلس ختم زنانه و مردانه روز چهارشنبه ساعت ۹تا۱۱ صبح در مسجد مجد برگزار میشود .
وزارت آموزش وپرورش
آ ـ ۵۳۲۹   ۱ـ۲

باکمال تاسف درگذشت ناگهانی همشیره‌آقای محمدصادق انصاری رئیس دفتر تحقیقات اقتصادی شرکت دخانیات ایران راباطلاع میرساند . مجلس‌ختم آن مرحومه از ساعت ۹ تا۱۱ صبح روز چهارشنبه ۱۷ر۲ر۱۳۴۸ در مسجد مجد برگزار میگردد .
وزارت تولیدات کشاورزی وموادمصرفی
آ ـ ۱۰۰۵۴   ۱ـ۲

باکمال تاسف وتاثر درگذشت نابهنگام دوشیزه سیمین‌دخت انصاری لیسانسیه‌بیولوژی‌ورئیس‌آزمایشگاه لیمنولوژی انستیتو بررسیهای علمی و صنعتی ماهی شیلات ایران را اعلام میدارد . مجلس ترحیم مردانه وزنانه آن‌فقیده سعیده از ساعت ۹تا۱۱صبح‌چهارشنبه هفدهم اردیبهشت در مسجد مجد برگزار خواهد شد .
وزیر منابع طبیعی ـ ناصر گلسرخی
آ ـ ۵۱۸۱   ۱ـ۲

بانهایت تاسف وتالم درگذشت جانگداز ونابهنگام همکار ارزنده خود دوشیزه سیمین‌دخت انصاری لیسانسیه بیولوژی و رئیس آزمایشگاه لیمنولوژی انستیتو بررسیهای علمی و صنعتی ماهی شیلات ایران رادر حین انجام وظیفه‌اعلام میدارد . مجلس ترحیم زنانه و مردانه آن فقیده‌سعیده ساعت ۹تا۱۱ صبح چهارشنبه هفدهم اردیبهشت در مسجد مجدبرگزار خواهد شد .
رئیس هیئت مدیره شیلات ایران ـ مرتضی‌خطیبی
آ ـ ۵۱۸۱   ۱ـ۲

باکمال تاسف مرگ نابهنگام خواهر عزیزمان دوشیزه سیمین انصاری راباطلاع دوستان و آشنایان میرسانیم . مجلس ترحیم روز چهارشنبه هفدهم اردیبهشت ماه از ساعت ۹تا۱۱ صبح در مسجد مجد برگزار خواهد شد
مهندس صادق انصاری ـ هرمز انصاری ـ مهندس رضا انصاری
آ ـ ۵۲۵۵   ۱ـ۲

شرکت دخانیات ایران

باکمال تاسف درگذشت ناگهانی همشیره‌آقای محمدصادق انصاری رئیس دفتر تحقیقات اقتصادی و خاله‌زاده آقای غلامرضا انصاری رئیس بازرسی کارخانجات راباطلاع میرساند . مجلس ختم آنمرحوم از ساعت ۹ تا۱۱ صبح روز چهارشنبه ۱۷ر۲ر۴۸ در مسجد مجد برگزار خواهد بود .
شرکت دخانیات ایران
آ ـ ۲۰۰۰۲   ۱ـ۲

بانهایت تاسف و تالم درگذشت ناگهانی دوشیزه سیمین‌دخت انصاری خواهر آقای هرمز انصاری وخاله آقای حبیب‌اله انصاری همکاران محترم فرهنگی را باطلاع میرساند . مجلس ترحیم زنانه و مردانه آن مرحومه از ساعت ۹تا۱۱ روز چهارشنبه ۱۷ر۲ر۴۸در مسجد مجد برگزار خواهد شد .
مدیر کل آموزش و پرورش استان مرکزـ یمین
آ ـ ۵۲۰۵   ۱ـ۲

بانهایت تاسف درگذشت دوشیزه سیمین‌دخت انصاری رئیس آزمایشگاه لیمونولوژی انستیتو بررسی های علمی و صنعتی ماهی شیلات ایران و خواهر آقای هرمز انصاری دبیر دبیرستان بازرگانی تهران‌راباطلاع میرساند . مجلس ترحیم آن شادروان‌درروزچهارشنبه هفدهم اردیبهشت ماه از ساعت ۹تا۱۱ صبح درمسجد مجد منعقد خواهد بود .
سازمان تعلیمات فنی و حرفه‌ای‌وزارت‌آموزش‌وپرورش
آ ـ ۹۹۷۲   ۱ـ۲

خانواده‌های : انصاری ، تگهدار ، صالح‌پور ، خسروی ، چگینی ، مهاجری ، سخاوت ، سعیدنیا ، میثمی ، یزدی ، فرناد ، گوهرنیا ، غزنوی ، ابراهیمی فخار ، عراقی ، حمزه‌لو ، مینائی ، شهنازی،مبلسازفرد
بانهایت تاسف درگذشت نابهنگام و دردانگیز دوشیزه ناکام سیمین انصاری را در راه انجام وظیفه باطلاع دوستان و آشنایان میرسانند . مجلس ترحیم مردانه و زنانه فقیده سعیده‌روزچهارشنبه ۱۷اردیبهشت از ساعت ۹تا۱۱ صبح در مسجد مجد برگزارمیشود.
آ ـ ۵۲۰۵   ۱ـ۲
بعموم بازماندگان آنمرحومه مصیبت وارده‌راتسلیت میدهیم

بدینوسیله فوت ناگهانی پدر گرامیم اسمعیل داودی راباطلاع اقوام و دوستان و آشنایان میرسانیم مجلس ترحیم مردانه روز سه‌شنبه ۱۶ر۲ر۴۸ از ساعت ۴تا۶ بعدازظهر در خیابان پامنار مسجد ثقفی و ختم زنانه در همانروز و همان ساعت در منزل شخصی‌واقع در خیابان فرح‌آباد فلکه اول نیروی هوائی خیابان ۲۲ر۵ چهارراه افشین پلاک ۱۷ر۹ منعقد خواهدبود.
مصطفی داودی، وبانو ، و خانواده‌های : داودی، قلی‌زاده ، فاطمی ، پیمان‌پور ، جمشیدی ، اسمعیلی ، مسلمی
آ ـ ۵۳۶۱
بعموم بازماندگان مخصوصا خانواده‌هائیکه دراین مصیبت عزادارند تسلیت میگوئیم .

بانهایت تاسف درگذشت شادروان بانوزرین‌تاج مهدی‌زاده رادر رضائیه باطلاع دوستان و آشنایان میرساند . مجلس ختم آن مرحومه روز سه‌شنبه ۱۶ اردیبهشت ازساعت ۳ونیم تا۵ونیم در مسجد ارک و مجلس زنانه همان روز و ساعت‌درمنزل شخصی‌خیابان پاستور کوچه خاقان کاشی ۱۸ منعقد خواهد بود .
دکتر صاحبقلم ، دکتر فریور ، حاج‌ابوالقاسم مجتهدی ، علیقلی ملک‌نیا ، حاج‌حسین محمدی ، طسوجی ، حاج‌جعفر غفاری ، حاج‌میریوسف انتظاری، حاج‌میرقدیر انتظاری ، حسین دریانی ، حاج سید مرتضی فتوره‌چی ، حاج‌علی دیلمقانی ، حاج محمدباقر کرباسچی ، محمود یاسمی ، غلامحسین اکبرزاده ، حاج‌حسن مهدیزاده ، بابامهدی‌زاده ، حاج‌عبدالحسین کرمی
آ ـ ۵۲۶۷
مصیبت وارده را بخانواده‌های عزادار تسلیت میدهیم

بانهایت تاسف درگذشت مرحومه بانو معصومه شکرائی (خطیبلو) راباطلاع اقوام و دوستان میرساند بنابوصیت آن مرحومه هیچگونه مجلس ختمی منعقد نخواهد گردید و مخارج‌آن‌بمصرف امور خیریه‌خواهد رسید فقط مجلس تذکری درروزسه‌شنبه۱۶اردیبهشت در منزل آقای ابراهیم خطیبلوازساعت ۴تا۶ بعدازظهر برگزار خواهد گردید .
اشرف شکرائی ، ابراهیم خطیبلو ، نصراله‌خطیبلو عالم صدری ، فتح‌اله خطیبلو
نشانی ـ خیابان پهلوی شمیران نرسیده به باغ فردوس انتهای کوچه همایونی کوی جهانگیری
آ ـ ۵۱۳۷   ۲ـ۲

در مدرسه سلطانی اصفهان

باکمال تاسف درگذشت دکتر معتمد ریاحی بزرگ خاندان ریاحی را باطلاع دوستان و آشنایان میرساند مجلس ختم آنمرحوم روز چهارشنبه هفدهم اردیبهشت ماه ۴۸ در مدرسه سلطانی (چهارباغ) اصفهان از۸ الی۱۲ صبح منعقد و مجلس زنانه همان روز در منزل شخصی واقع در خیابان شاه برپاست .
دکتر بیژن ریاحی ، مهندس نریمان ریاحی ، هومان ریاحی ، شنیتا ، خانواده‌های: ریاحی ، ارباب، نصری ، پروین ، پهلوان ، یزدانی ، ارشد ریاحی، جهانگیری ، صدری ، کریم‌پور ، مظاهری ، شاهین، یزدان‌پرست ، دکتر حسین شفیعی ، شرافت ، صفا، ربانی ، آزاده ، کیمیائی ،شیخ‌الاسلامی،رفیعی
آ ـ ۹۹۶۶
بعموم بازماندگان آن مرحوم مصیبت وارده را تسلیت میگوئیم .

بانهایت تاسف وتاثر درگذشت شادروان عزیز ذهابیان راباطلاع فامیل و دوستان میرساند . مجلس ترحیم روز چهارشنبه ۱۷ اردیبهشت ماه از ساعت سه‌ونیم تا۶بعدازظهر در کنیسای حئیم واقع درخیابان قوام‌السلطنه کوچه سیمی برگزار میشود .
خانواده‌های : ذهابیان ، ملامد ، نعیمی ، معزی‌نیا، نورمند
آ ـ ۵۳۴۹

بانهایت تاثر درگذشت بانو محترم مهیاری خواهر آقای محمدعلی مهیاری ریاست هیئت موسس گروه فرهنگی بامداد راباستحضار همکاران محترم فرهنگی میرساند . مجلس ترحیم آن فقیده سعیده از ساعت ۴ونیم الی۶ونیم بعدازظهر روز سه‌شنبه ۱۶اردیبهشت ماه در خانقاه حضرت صفی‌علیشاه برگزار میگردد.
گروه فرهنگی بامداد
آ ـ ۵۳۲۵

باالندوه بیکران درگذشت بانو محترم مهیاری خواهر آقای محمدعلی مهیاری‌وعمه آقای ایرج‌مهیاری معاون دبیرستان فرحبخش راباطلاع دوستان‌و همکاران میرساند . مجلس ترحیم مردانه آن مرحومه ازساعت ۴ونیم الی ۶ونیم بعدازظهر سه‌شنبه ۱۶ر۲ر۴۸ در خانقاه صفی‌علیشاه منعقد میگردد .
کارکنان دبیرستان فرحبخش (بامداد شماره۲)
آ ـ ۵۲۲۷

باکمال تاسف فوت مرحومه بانو محترم مهیاری همشیره آقای محمدعلی مهیاری سرپرست موسسات فرهنگی بامداد راباطلاع همکاران محترم میرساند . مجلس ختم آنمرحومه از ساعت ۴ونیم الی ۶ونیم بعد ازظهر روز سه‌شنبه ۱۶ر۲ر۴۸ در خانقاه صفی‌علیشاه منعقد است .
کارکنان دبستان بامداد نو ـ دبستان فرحبخش دبستان همایونفر
آ ـ ۵۳۲۹

باقلبی آکنده از تاثردرگذشت بانو محترم مهیاری راباطلاع خویشان و دوستان میرساند . مجلس‌ترحیم مردانه از ساعت ۴ونیم الی۶ونیم و مجلس ختم زنانه از ساعت ۲ونیم تا ۴ونیم بعدازظهر روز سه‌شنبه ۱۶ اردیبهشت‌ماه در خانقاه حضرت صفی‌علیشاه منعقد می‌باشد .
ابوالقاسم ، محمدعلی ، حسینعلی ، منوچهر ، منصور ، فخری مهیاری ، دکترمحمد تسوجی ، سید ابوالقاسم کاظمیه ، سیدمرتضی طیب ، اسماعیل شکوهی ، میرحسینی،مهندس‌عرب‌زاده جمالی،مهندس مرتضی وفائی ، مصطفی اشتری ، رحیم صابونچی ، رشیدیان
آ ـ ۵۳۳۱
بعموم بازماندگان آنمرحوم مصیبت وارده راتسلیت میدهیم

یادبود

مراسم یادبود

بمناسبت چهلمین روز درگذشت شادروان دکتر فریدون آصفی مجلس یادبودی از ساعت ۳ تا۵ بعد از ظهر روز سه‌شنبه شانزدهم اردیبهشت ماه جاری (۱۶ر۲ر۴۸) در آرامگاه آن فقید سعیدناکام‌درمسجد فیروزآبادی واقع در شهرری برپا خواهد بود . تشریف‌فرمائی بستگان گرامی و دوستان عزیزموجب شادی روح آنمرحوم و تسلی خاطر بازماندگان‌میباشد
خانواده‌های : آصفی ـ همایونی ـ کرملو
آ ـ ۵۱۵۹

باستحضار بستگان و دوستان و آشنایان میرساند که مراسم شب هفت شادروان بانو موتمن فتوحی‌روز سه‌شنبه از ساعت ۴الی ۶ بعدازظهر ۱۶ر۲ر۴۸ در آرامگاه خانوادگی واقع در امامزاده عبداله برگزار خواهد شد .
خانواده فتوحی
آ ـ ۵۱۳۵   ۲ـ۲

سپاسگزاری

از عموم سروران عظام و دوستان واقوام محترم که در مراسم تشییع جنازه‌و‌مجالس‌سوگواری‌شادروان حسن‌عالی شرکت فرموده‌اند و یابوسیله تلگراف و نامه و تلفن و جراید اظهار همدردی فرموده و ما را مورد لطف و محبت قرارداده‌اند صمیمانه تشکرمینمائیم و چنانچه بعلت تالمات روحی توفیق شرفیابی حاصل ننمودیم پوزش می‌طلبیم .
خانواده عالی
آ ـ ۵۲۷۹

بدینوسیله از کلیه عزیزان که حضورا و یا با نامه و تلگراف و درج در جراید و یا شرکت در مجالس‌ختم و ترحیم در مرگ پدر فقیدم مرحوم محمد حسین سیلاخوری همدردی‌نموده‌اند کمال تشکر را دارم و برای همه آنان سلامت و بقاء عمر آرزو میکنم .
اسفراین ـ «شاهد»احمد سیلاخوری
آ ـ ۹۸۶۴

از دوستان ـ اقوام و بستگان محترمی که در مراسم تشییع جنازه‌و ختم و هفته‌مرحوم ابوالحسن سرمست شرکت فرموده‌یابوسیله تلگراف ونامه‌نسبت به‌بازماندگان همدردی فرموده‌اند صمیمانه سپاسگزار و چنانچه بعلت تالمات روحی در شرفیابی حضوری و عرض تشکر تاخیری رخ دهد معذرت و پوزش‌خواسته سلامت عموم را خواستاریم .
فخری سرمست ، گیتی‌وثیق ، اعظم‌قدر ، اقدس بهنام ، عبدالحسین سرمست ، همایون سرمست
آ ـ ۵۲۱۹

ازذوات ارجمندی که باتشریف‌فرمائی درمجالس ترحیم فرزند جوان و ناکاممان ایرج‌مه‌فر موجبات شادی روح آن‌فقید وتسلی بازماندگان را فراهم فرموده‌اند سپاس‌گزاریم واگر بعلت تالمات شدید روحی در شرفیابی و عرض‌تشکر تاخیر شود امید بخشایش داریم .
محمدعلی‌مه‌فر و بانو
آ ـ ۵۱۹۱

از عموم سروران ارجمند و دوستان گرامی و همکاران عزیز که چه در تهران و چه در چالوس بمناسبت درگذشت مادر عزیزم وسیله تلگراف ونامه ودرج آگهی درجراید ابراز لطف و همدردی فرمودند سپاسگزارم .
چالوس ـ ایران آزادخوئی
آ ـ ۹۶۸۴

از ذوات معظم علماء اعلام وآیات عظام اساتید محترم دانشگاه رجال و معاریف ، شخصیت‌های محترم لشگری و کشوری ، دوستان ارجمند و همکاران‌عزیز و همشهریان گرامی که باکمال محبت‌وصفا درمراسم تشییع‌و تدفین و مجالس ختم و هفته شادروان الله‌داد برادر بزرگ خاندان برادر شرکت فرموده یا از طریق جراید و تلگراف وارسال نامه مراحم مخصوصه‌مبذول وباعنایات شایان تقدیس‌بار سنگین وآلام درونی بازماندگان راتسکین داده‌اند ، بدینوسیله در نهایت احترام و خضوع تشکروامتنان نموده اگربعلت‌تالمات روحی در شرفیابی و عرض تشکر حضوری تاخیری‌روی میدهد امید است سروران عزیز با بزرگواری و علو همت غمض‌عین فرمایند .
خانواده برادر
آ ـ ۹۹۲۸

تشکر

از صمیم قلب از همدردی و لطفی که مقامات‌محترم دانشگاه تهران و همکاران گرامی و شرکت‌های الکتریکی و ساختمانی و مقاطعه‌کاران و سازندگان وسایل الکتریکی در مورد درگذشت‌جانگدازشادروان منوچهر (علی‌محمد) خواجه‌نوری ابراز داشتند متشکر و سپاسگزاریم .
توران و مهرداد و مهران خواجه‌نوری
آ ـ ۹۹۲۲

از کلیهٔ فامیل محترم ، دوستان و همکاران‌گرام که در مراسم تشییع و مجالس ترحیم مرحومهٔ مغفوره ناکام بانو پوران جوادی تهرانی همسر اینجانب چه حضورا یاکتبا ویا تلگرافا و چه با درج آگهی در جراید ابراز لطف و همدردی فرموده‌اند صمیمانه سپاسگزاریم . چنانچه بعلت تالمات روحی و تاثرات ناشی از مرگ نابهنگام همسر ناکامم موفق به عرض امتنان و تشکر نشوم پوزش طلبیده از درگاه خداوند یکتا اجرجزیل برای عموم خواستارم .
خانواده‌جوادی تهرانی ـ مجید فتحی افشار
آ ـ ۱۰۰۳۸

مجالس وعظ و سوگواری

ولتکن منکم امة یدعون الی الخیر
«حسینیه ارشاد»

برنامه دهه آخر ماه صفر رابمدت ۱۱ شب‌بشرح زیر باطلاع عموم علاقمندان میرساند :
۱۹ صفر مطابق ۱۶ اردیبهشت (شب اربعین) جناب آقای هاشمی‌نژاد تحت عنوان (فاصله فکری‌در خانواده‌ها و راه‌چاره آن)
۲۰ صفر ـ جناب آقای جلال‌الدین همائی‌پیرامون (اسرار وآثار حادثه کربلا)
۲۱و۲۲ صفر ـ جناب آقای دکترعلی شریعتی تحت عنوان(متمدن‌و متجدد)
۲۳الی۲۷ صفر ـ جناب آقای محمدتقی شریعتی تحت‌عنوان (شرائط جنگ در دین صلح)
۲۸و۲۹ صفر ـ جناب آقای مطهری پیرامون (سیره‌رسول‌اکرم ص)
شروع سخنرانی ساعت ۸ر۵ بعدازظهر
ضمنا روزهای ۲۸ و ۲۹ صفر نیز ازساعت۹صبح مجلس سخنرانی برقرار است و جناب آقای محمدتقی شریعتی بحث خودرا ادامه میدهند .
موسسه خیریه تعلیماتی و تحقیقات‌علمی‌ودینی
حسینیه ارشاد
آ ـ ۹۹۲۴

ان‌الحسین مصباح‌الهدی

طبق رسم همه‌ساله از روز ۱۹ شهرصفرالمظفر ۱۳۸۹ تاآخر صفر از ساعت ۵تا۸ بعدازظهر در منزل آیت‌اله حاج‌شیخ‌ابوالحسن نجم‌آبادی مجلس‌عزاداری حضرت خامس‌آل‌عبا علیه‌السلام تشکیل میشود علاقمندان به‌آن سرور شرکت خواهند نمود.
کمال‌الدین نجم‌آبادی ـ جمال‌الدین نجم‌آبادی ، علی‌اکبر نظری

بیاد مظلوم کربلا

بعادت همه‌ساله از شب چهارشنبه ۲۰ صفر تا ده‌شب مجلس ذکر مصائب سرور احرار و پیشوای آزادی و آزادگی در منزل اینجانب خیابان تهران‌نو خیابان بهرامی برپاست البته دوستان برای‌کسب‌فیض مشارکت خواهند فرمود .
رسامدیر روزنامه قانون

طبق معمول سنواتی مجلس تذکر فضایل ومصائب خامس‌آل‌عبا حضرت اباعبداله روحیفداه ازروز ۴شنبه بیستم صفر (اربعین) (۱۷ر۲ر۴۸) تابیست‌وهشتم‌صفر از ساعت ۵تا۹ بعدازظهر در منزل اینجانب واقع در تجریش سه‌راه جعفرآباد خیابان ملک‌پور(باغ‌ملک‌پور) منعقد میشود شرکت ارادتمندان به‌خاندان نبوت در این مجلس موجب سرافرازی و امتنان اینجانب است.
حاج‌سیدذبیح‌اله ملکپور
آ ـ ۵۲۵۳   ۱ـ۲

ازروز چهارشنبه (اربعین) تا ده‌روز مجلس ذکر مصائب آل‌اطهار روحی لهم‌الفداء ازساعت ۴ونیم بعداز ظهر دربنده‌منزل واقع در چهارراه اسکندری خیابان ساسان منعقد است باطلاع آقایانیکه مایل به‌شرکت در سوگواری هستند میرساند .
محمداخوت
آ ـ ۵۲۹۷

تسلیت

دوست عزیزم جناب آقای حسن شهباز
بایکدنیا تاسف مصیبت مولمه را تسلیت عرض کرده و سلامت جنابعالی و بازماندگان گرامی را از درگاه خداوند متعال مسئلت دارم .
حمزه صمیمی نعمتی
آ ـ ۵۲۸۷

سرکار خانم فرانک ادیبی ریاست آموزش و پرورش ناحیه ۴
کارکنان و آموزگاران دبستان منوچهری دختران مصیبت وارده را تسلیت عرض نموده و بقای عمر آن فامیل محترم راازخداوند متعال خواستارند .
مدیره دبستان منوچهری دختران ـ پروین‌مهینی
آ ـ ۵۳۰۷

جناب آقای هرمز انصاری دبیر محترم آموزشگاه‌های خزائلی
فاجعه جانگداز درگذشت خواهر ناکام فرهنگی رابحضرتعالی و عموم افراد خاندان‌ازطرف خودودبیران و کارمندان آموزشگاه تسلیت عرض داشته برای بازماندگان از خداوند صبر جمیل واجر جزیل‌مسئلت مینماید .
دکتر محمد خزائلی
آ ـ ۹۷۸۸

سرکار سرگرد دکترکمیلی
باکمال تاسف‌وتالم مصیبت وارده را از سوی‌عموم افسران لشکر بسرکار و خانواده محترم تسلیت گفته، تندرستی شما و بازماندگان راازدرگاه خداوندمتعال مسئلت دارد .
تبریز ـ سرلشگر یوسفی
آ ـ ۹۸۶۸

جناب آقای حسن شهباز
مرا در اندوه خود شریک و سهیم بدانید .
سبکتکین‌سالور
آ ـ ۹۹۰۶

استادمحترم جناب آقای بیگدلی
مصیبت وارده بجنابعالی راصمیمانه تسلیت عرض مینمائیم .
نادر بهزادی ـ کاوه بنان
آ ـ ۵۲۴۷

دوشنبه
* هجدهم صفر ۱۳۸۹

شرکت درمراسم تشییع جنازه رئیس جمهوری هند

ازطرف شاهنشاه‌آریامهر آقای‌جعفر شریف‌امامی رئیس‌مجلس‌سنا در راس هیئتی مرکب از آقایان منوچهرپرتو وزیردادگستری ، هرمز قریب رئیس کل تشریفات سلطنتی ، فریدون دیبا مدیر کل وزارتخارجه برای شرکت در مراسم تشییع جنازه حضرت‌دکتر ذاکرحسین رئیس جمهوری فقید هند، شب گذشته به‌دهلی‌نو عزیمت کرد.

مدال شهبانوی ایران به پروفسور آمریکائی تعلق گرفت

مدال شهبانوی ایران برای محققان‌و کارشناسان برجسته‌سرطان امسال به پروفسور کاپلان تعلق گرفت و طی مراسم باشکوهی در نیویورك باین دانشمند امریکایی اعطاء شد .

مدال شهبانو هرسال باشخاصی که تحقیقات و خدمات علمی آنان در رشته سرطان شناسی ازطرف هیئت داوران مخصوص موردتائید قرار میگیرداعطاء میشود .

آگهی فقدان‌سند

تعداد ٦٤ برك سفته بتعهداینجانب نیر کلانتری و بحواله کرد شرکت نیك‌نام بامسئولیت‌محدود واگذاری به‌بانك کارجهت‌صدور ضمانت‌نامه گردیده که بانك کار امضاء اینجانب و شرکت راگواهی نموده و بعدا سفته های مزبور عینا از بانك کار وصول ولی‌متاسفانه سفته های مزبور مفقود گردیده مراتب جهت اطلاع اعلام گردید که سفته ها بشرح زیر از درجه اعتبارساقط است :

۱ـ ۳ برك سفته از شماره۱۹۵۸۲٤ الی ۱۹۵۸۲٦ به مبلغ ۱۵۰۰۰۰۰
۲ـ ۲۰ برك سفته از شماره ۱۹۵۹۵۱ الی ۱۹۵۹۷۰ به مبلغ ۱۰٫۰۰۰٫۰۰۰ ریال .
۳ـ ۵ برك سفته از شماره ۱۵۲۸۰٦ الی ۱۵۲۸۱۰ به مبلغ ۲٫۵۰۰٫۰۰۰ ریال .
٤ـ ۱برك سفته بشماره ٤٤۹۷٦ به مبلغ ٤۰۰٫۰۰۰ ریال
۵ـ ۱برك سفته‌بشماره ۲۲۸۷۸۸ به مبلغ ۲۰۰٫۰۰۰ ریال
٦ـ ۱۰ برك سفته از شماره ۱۱۲۸۰۱ الی ۱۱۲۸۱۰ به مبلغ ۲٫۰۰۰٫۰۰۰ ریال
۷ـ ٤ برك سفته از شماره ۱۱۲۸۱۲ الی ۱۱۲۸۱۵ به مبلغ ۸۰۰٫۰۰۰ ریال
۸ـ ۱۰ برك سفته از شماره ۱۷٦۱۳۱ الی ۱۷٦۱٤۰ به مبلغ ۲٫۰۰۰٫۰۰۰ ریال
۹ـ ۱۰ برك سفته از شماره ۲۲۵۸۱ الی ۲۲۵۸۱۰ به مبلغ ۱٫۰۰۰٫۰۰۰ ریال

جمع ۲۰٫٤۰۰٫۰۰۰ ریال
نیر کلانتری مدیرعامل شرکت نیکنام
آ‌ـ ۵۰٦۵

درجلسه دیشب انجمن شهر تهران

طرح روکش اسفالت تهران تصویب شد

بموجب این‌طرح ۸۵۰ هزار مترمربع سطح خیابانهای تهران‌روکش میشود

*** سیلاب نهر فیروز آباد به سیصد وپنجاه هزارتومان فروخته شد**

انجمن شهر تهران دیشب جلسه داشت دراین جلسه روکش اسفالت خیابانهای تهران ، مزایده فروش هرز آبو سیلاب نهرفیروزآباد ، بتصویب رسید. همچنین‌طرح اصلاحی‌شهرداری در مورد اتوبوسرانی تهران به انجمن پیشنهاد گردید و چند سخنرانی‌پیش ازدستور انجام گرفت . ریاست این جلسه راآقای حسین فرهودی بعهده داشت .

آقای سلیمی‌پور گزارش بازدید اعضای انجمن را ازشرکت ملی‌نفت دادو سپس‌دوگزارش‌از طرف‌کمیسیون انجمن شهر مامور همکاری با انجمن های محلی و طرح شهرداری در زمینه اصلاح‌وضع اتوبوسرانی قرائت ومیان اعضای انجمن توزیع گردید .

● طوفان

رئیس انجمن اقدامات شهرداری را درمورد اجرای برنامه درختکاری‌ستود و گفت این اقدام شهرداری بوسیله مجلس سنا نیز تقدیم شده است . آقای رستگار رازی گفت‌برای‌آبیاری درختان ،شهرداری بایدازمردم محلات درخواست کمك نماید . شهردار گزارش شکستن سیصد درخت قطور تهران را براثر طوفان به‌انجمن‌داد و در موردآبیاری گفت : برنامه آبیاری درختان مشخص است و اگر ماموران کوتاهی کنند مردم میفهمند و بما اطلاع میدهند .

● جلسه نرخ

رئیس انجمن اعلام داشت که بعد ازظهرفردا مسئولان‌و بازرسان‌شهرداری مامور کنترل نرخهادر پارك‌شهراجتماع خواهند کردودراین‌محل پیرامون‌تثبیت وکنترل نرخها تصمیماتی گرفته‌می‌شود. آقای ایرانی گفت : در میدان نرخ میوه بیست ریال است ولی در بیرون چهل و پنجریال میفروشند .

● بیمارستانها ومدارس

آقای یعقوبی از بیمارستانها ومدارس خصوصی انتقاد کرد و گفت این موسسات بمردم تهران اجحاف میکنند وبطور نمونه اعلام کرد که کرایه یك تخت در بیمارستان‌خصوصی هزار و پانصد تادوهزار ریال است و بابت تلفن روزانه پنجاه ریال کرایه می‌گیرند .

و همچنین است وضع مدارس ملی‌که ازهر دانش آموز سالانه گاهی بیش‌از هزارتومان دریافت میکنند .

رئیس انجمن گفت : از وزارتین آموزش‌وپرورش و بهداری دعوت‌می‌کنیم تادراین باره رسیدگی بشود .

آنگاه گزارش اقدامات کمیسیون رفع مزاحمت مطرح شد و آقای‌تفضلی توضیح داد که تعطیل محل کارافراد مسئله بسیار مهم اجتماعی است وباید دراین مورد دقت شود .

*** اعتراض**

خانم شایسته بعنوان‌اعتراض‌بروش دولت عراق گفت : هنگامیکه صحبت از انتفاع بیشتر مردم ایران از منابع ملی مطرح شد ، باز حادثه آفرینی کرده‌اند وآین‌بار دست استعماری از آستین مقامات عراقی بیرون آمده و این پاسخی است به سئوال قاطبه‌مردم کشور ما که‌با نهایت تعجب میپرسند علت‌این رفتار ناهنجار عراقی هاچیست و آنها ازاین اقدامات چه‌منظوردارند.

● دستور

در این موقع انجمن وارد دستور شد و گزارش کمیسیون‌مربوطه‌مبنی بر اجاره‌سیلاب و گنداب نهرفیروز آباد قرائت و بتصویت رسید وسیلاب سالانه‌شهر بمبلغ سه میلیون‌وپانصد هزار ریال فروخته شد .

در این زمینه آقایان سلیمی‌پور و کریمی بعنوان موافق و نوربخش بعنوان مخالف صحبت کردند وقائم مقام شهرداربه مطالب آنان پاسخ داد .

*** روکش اسفالت**

سپس گزارش کمیسیون مربوطه در مورد روکش اسفالت مطرح شدو رئیس انجمن گفت : یکی ازمسائل اساسی در تهران مسئله اسفالت و تجدید روکش اسفالت خیابانها است که مورد توجه مردم بوده و باید هرچه بیشتر در این زمینه کوشش شود . رئیس انجمن اظهار داشت‌که چندی پیش انجمن شهر پیشنهاد شهرداری را در با ب‌اسفالت اساسی تهران تصویب کرد و حالا پیشنهاد دیگر شهرداری برای روکش‌اسفالت خیابانها مطرح میشود « نمایندگان بسیار لازم است . »

آقای لطفی‌درباره اسفالت خیابان های‌تهران صحبت‌کرد و گفت‌اسفالت باید در فصل مناسب انجام شود و شهرداری باید هرچه زودتر اینکار را شروع نماید .

آقای قاضی در مورد مشخصات روکش اسفالت سئوالاتی کرد وآقای یزدانی منش نیز در زمینه مشخصات فنی‌روکش مطالبی گفت وآنگاه‌آقای مهندس ابراهیمی قائم مقام شهردار باین سئوالات پاسخ گفت و اظهار داشت که روکش اسفالت روش جدیدی است که در امریکا و اروپا معمول‌شده‌واصول فنی آن دردانشکده های ایرانی نیز تدریس میشود . این اسفالت یك کار فوری و حساب شده است و در محاسبه با مقاطعه‌کارنیزبجای حجم اسفالت که‌مشکلاتی دربرداشت‌وزن اسفالت حساب‌میشود و قابل نفوذ نیست .

● قیمت اسفالت

در مورد تضمین اسفالت روکش قائم مقام شهردار اظهار داشت که قرارداد های پنجاه میلیون تومانی را در این مملکت بهر ترتیبی تضمین کرده‌اند،این نوع اسفالت نیزبهمان ترتیب وبموجب قرارداد،تضمینی دارد در حالیکه قیمت یك متر آن ازقیمت یك متر متقال ارزان‌تر است .

قائم‌مقام شهردار گفت : اسفالت روکش و وزنی مخلوطی است از آب و قیرکه بوسیله ماشین مخصوص بسیار سریع انجام میشود و یکنوع آنرا پس از چهل دقیقه و نوع‌دیگر آن پس از چهار ساعت قابل عبور است .

در این موقع به پیشنهاد هشتصد وپنجاه هزارمتر مربع اسفالت‌روکش پیشنهادی شهرداری رای گرفتند و تصویب شد . دراین جلسه پیرامون اعزام یکی از اعضای انجمن همراه يك مهندس شهرداری جهت بازدید از اسفالت روکش در اروپا بحث شد و جلسه انجمن در ساعت نه تعطیل و جلسه آینده که بطور فوق‌العاده خواهد بود بروز چهارشنبه موکول گردید .

ساختمان مدرن مجهز

با کلیه وسائل آسانسور وتهویه دارای ۹۰ اطاق واقع در خیابان تخت جمشید اجاره داده میشود.
تلفن ٤۷۱٤۵ ـ ٤۸۷۸۳
آ‌ـ ۵۱۹۵

هتل ایران در مشهد

از تاریخ اول خرداد جاری‌افتتاح وبرای ذخیره جا به آژانس دور دنیا تلفن های شماره ٤ـ٦۹٦٦۲ در تهران‌و دفتر هتل در مشهد مراجعه فرمایند.
هتل ازپذیرائی‌مسافرین‌محترمی که‌قبلا ذخیره جا نفرمایند معذور است.
آ‌ـ ٦۰۷۰ ۱ـ۳

مجله جام تمبر

شماره دوم مجله جام (مخصوص تمبر) را روزسه‌شنبه شانزدهم اردیبهشت ماه از روزنامه فروشها مطالبه‌فرمائید. برای اطلاع بیشتر در مورد آبونمان با صندوق پستی۱۸۷۱ مکاتبه فرمائید .

کاغذ دیواری برجسته وقابل شستشوی
دکورا
مترمربعی ٤۰ ریال
دفتر کارخانه بوذرجمهری غربی ساختمان حمیدین
تلفن ۲٤۰۸۰ ـ ۵۰۱۵۸

آگهی دعوت ازشرکت کنندگان درامتحانات‌کتبی ومصاحبه

بدین‌وسیله باطلاع سی‌نفر داوطلبین دیپلمه شرکت در آموزشگاه توتون تیرتاش که در امتحانات کتبی و مصاحبه حضوری شرکت کرده‌اند میرساند که کلیه آقایان برای تکمیل مدارك و سپردن برك تضمین ثبتی و دریافت گواهی صحت‌مزاج از بهداری دخانیات حداکثر تاتاریخ‌بیست‌و پنجم اردیبهشت ماه جاری باداره کارگزینی شرکت دخانیات ایران مراجعه و پس‌از تکمیل پرونده خود برك معرفی‌برای آموزشگاه تیرتاش دریافت نمایند . بدیهی است چون آموزشگاه از روزیکم خرداد ۱۳٤۸رسما افتتا حوشروع‌بکار میکند علیهذا اشخاصی که حداکثر تاروز سی‌ویکم اردیبهشت در تیرتاش خود را معرفی نکرده باشند دیگر در آموزشگاه پذیرفته نمیشوند و هیچگونه حق اعتراضی هم نخواهند داشت. ضمنا اضافه مینماید که اولا مدت تعلیمات در آموزشگاه ومدت خدمت آزمایشی کلا دوسال از تاریخ افتتاح آموزشگاه خواهد بود و پس از طی دوسال مذکور کسانیکه ازعهده امتحانات دوره آموزشگاه و دوره خدمت آزمایشی برآیند براساس مقررات شرکت استخدام خواهند شد و ثانیا کارآموزان‌در دوران تحصیل در آموزشگاه بهزینه دخانیات شبانروزی بوده واز مسکن وخوراك مجانی استفاده و ماهانه مبلغ یکهزار ریال هم کمك هزینه تحصیلی دریافت خواهند کرد. م‌الف ۱۳۹۵
شرکت دخانیات ایران

کنفرانس فوق‌العاده مرکز پزشکی فیروزگر
سه‌شنبه ۱٦ر۲ر٤۸ ساعت ۱۱ سالن کنفرانس
موضوع : جراحی آنوریسم
بحث : آقای دکتر حسن نجفی
ورود برای کلیه پزشکان و دانشجویان علاقمند آزاد است . الف ۱۳۹٦ آ‌ـ۹۰۱۲

دکتر پناهلو

متخصص اعصاب و روانی‌از دانشگاه لندن و دارای دیپلم تخصصی ازکالج سلطنتی پزشکان و جراحان‌انگلستان از بیماران محترم از ۱٤ اردی‌بهشت ماه۱۳٤۸ با تعیین وقت‌قبلی از ساعت ٤تا ۸بعداز ظهر پذیرائی میکند
آدرس ـخیابان کاخ‌ـ چهار راه ناهید ـ کوچه ماه کاشی ۲٦ تلفن ٦۱۱۵۷۸ ۵ـ۱ آ‌ـ٤۰۱۳

کف پوش پلاستیکی وکاغذ دیواری
پوکی لتوم
زیرنظرمهندسین ایرانی فارغ التحصیل امریکا
ازشهرستانها نماینده معتبروفعال میپذیریم
باصندوق پستی شماره ۱۲-۱۳-۱۱ مکاتبه شود
تلفن ۷۵٦۰٤۱-۷٦٤۱۱٦

ساعات کار بانك بازرگانی ایران

باطلاع مشتریان محترم میرساند که از تاریخ‌سه‌شنبه شانزدهم‌اردیبهشت‌ماه‌جاری (فردا) ساعات‌کار این بانك تا اطلاع ثانوی بشرح زیر خواهد بود .

صبح ها	از ۱٦ اردیبهشت الی پایان شهریور ماه	۷ وربع الی ۱۲½
	پنجشنبه‌ها	۷ وربع الی ۱۲
عصر ها	از ۱٦ اردیبهشت‌ماه	٤½ الی ٦½
	خرداد ـ تیر ـ امرداد	۵ الی ۷
	شهریور	٤½ الی ٦½

بانك بازرگانی ایران

هفتمین‌کنگره سالانه جامعه دندانپزشکی ایران

بدینوسیله باطلاع کلیه دندانپزشکان میرساند که هفتمین کنگره سالانه از ۲۵ تا ۲۹ شهریور ماه ۱۳٤۸ در هتل هیلتون برگزار خواهد شد . همکارانی که مایل بایراد سخنرانی‌باشند باید منتهی تا ۲۵ تیر ماه سال جاری متن سخنرانی خود را بدبیرخانه جامعه (خیابان حافظ شماره ۸۲) ارسال دارند تاپس از بررسی و تایید کمیته علمی جزء برنامه گذاشته شود.
آ‌ـ۹۲٤٦

لوله‌کشی گازمنازل و موٌسسات
طبق استانداردهای شرکت ملی گاز ایران
شرکت زلال تلفن ۷٦۳۳۵۲

مراسم قرعه‌کشی فوق‌العاده
ده‌خانه‌مدرن
حساب پس‌انداز ـ تامین مسکن
بانك اعتبارات تعاونی توزیع
روز شنبه بیستم اردیبهشت ماه جاری ساعت ۷ بعداز ظهر از تلویزیون کانال ۳ انجام میگیرد
کلیه شعب
بانك اعتبارات تعاونی توزیع د رطهران و شهرستانها آماده افتتاح حساب پس انداز وتکمیل موجودی میباشد .

بهار در فروشگاه بزرگ ایران
برای خانواده های خوش پوش وباسلیقه تدارک کافی دیده شده است .