نکات مهم اصلاحیه‌های قانون استخدام

ارتقاء گروه معلمین و پزشکان براساس تجربه و تخصص خواهد بود

* گروه قطعی کارمندان بر اساس آخرین مدرك تحصیلی تا هنگام اجرای مرحله دوم قانون تعیین میشود
* رانندگان و تلفنچی‌ها می‌توانند در گروههای بالاتر قرار گیرند

بررسی تعدادی از مواد اصلاحیه جدید قانون استخدام کشوری که به تصویب مجلس شورای ملی رسیده وجهت تصویب به مجلس سنا ارسال شده است ، قبلا باطلاع خوانندگان رسید . اینك دنباله بررسی مواد اصلاحی قانون استخدام مصوب کمیسیون استخدام مجلس شورای ملی .

در اصلاح ماده ۱۳۳ قانون استخدام ، شرحی به آخر این

بقیه در صفحه چهارم

اطلاعات

پنجشنبه ۲۱ خردادماه ۱۳۴۹
..... شماره ۱۳۲۱۴
..... سال چهل‌وچهارم
..... تکشماره ٤ ریال

۲۴ صفحه

مقررات تابستانی عبور ومرور در جاده های اطراف تهران

* روزهای تعطیل حرکت کامیون ها در جاده های هراز ، چالوس و کرج ممنوع شد

در صفحه چهارم

رئیس شورای دولتی بحرین شنبه وارد تهران میشود

در صفحه بیست‌و یکم

یك دیپلمات مصری برای هموار ساختن تجدید مناسبات ایران ومصر امشب بتهران می آید

نخستین گام برای تجدید مناسبات مصر و ایران

امیر محمد اسفندیاری بسمت رایزن ایران در قاهره تعیین وروز شنبه عازم محل ماموریت خود میشود

●

بدنبال ده سال قطع مناسبات تهران‌وقاهره، پایتخت های عربی اینك در انتظار اعلام رسمی تجدید مناسبات ایران‌و مصر هستند

درصفحه ٤

امیر محمد اسفندیاری دیپلمات عالیرتبه ایرانی بسمت رایزن‌درجه اول ایران درقاهره منصوب شد

مردم انگلیس همچنان ازداشتن روزنامه‌محرومند

اعتصاب چاپخانه‌ها و روزنامه‌ها درلندن ادامه دارد

درصفحه ۳

داروی سرطان پوست‌وکبد کشف‌شد

یك دانشمندیونانی‌اعلام کردکه ۲۳ بیمارسرطانی را بااستفاده از «اوره» معالجه کرده است سایر سرطانها هم با «اوره» قابل معالجه‌اند

درصفحه ۳

اخطار دانشمندان

خورشید وستاره‌ها سرگردان میشوند

نیروی عظیمی که‌خورشید و ستاره‌ها را منظم نگه میدارد بسرعت از بین میرود

درصفحه ۳

ملك حسین گفت: اردن دردناکترین لحظات زندگی را میگذراند

جنگ‌های خونین ارتش اردن وچریک‌ها

در جنگهای داخلی اردن ۵۰۰ نفرکشته و هزاران نفر زخمی شدند

درصفحات ۲ و٤

دنیس‌فیلد خبرنگار آسوشیتدپرس و یکی از روزنامه نگاران امریکائی که‌توسط چریکها بعنوان گروگان در هتل اردن زندانی شده است.
عکس رادیوئی اطلاعات

دراین عکس هتل بزرك «اردن» درعمان دیده میشود . این هتل‌دیشب از طرف چریکها اشغال‌شد و بصورت ستاد جنگی آنهادرآمدچریکها ۸۸ خارجی را در این هتل‌بصورت گروگان زندانی کرده‌اند چریکها برای تهیه غذا آشپزهاو گارسون های هتل را نیز در همانجا نگهداشته‌اند.
عکس رادیوئی اطلاعات

محل کلاسهای تقویتی اعلام‌شد

درصفحه ٤

دستورالعمل تنظیم پرسشنامه محاسبه اشتباه حقوق

وراث کارمندان‌متوفی نیز میتوانند پرسشنامه را تنظیم کنند

درصفحه‌آخر

روی خط مکزیکو

اختصاصی روزنامه اطلاعات

برزیل باپیروزی ۲-۳ برزومانی، انگلیس را از سقوط نجات‌داد

درصفحات ۹ و۱۰

باتهیه مقدمات تشکیل شورایعالی کارآموزی

اجرای قانون کارآموزی کارگران شروع شد

* کارفرمایان معادل ۲ درصد حقوق کارگران فنی را به صندوق کارآموزی می‌پردازند
* بکارگران صنایع مختلف کار ، مهارت و رشته های تخصصی آموخته میشود

در صفحه بیست‌و یکم

درحضور مبارك والاحضرت شاهدخت‌فرحناز پهلوی
رسیتال خواننده مشهور فرانسه
دوشیزه میری‌ماتیو
بنفع آسایشگاه کودك انجمن بین‌المللی زنان‌درایران
ساعت ۷½ بعدازظهر چهارشنبه ۲۷ خرداد
دراستادیوم محمدرضاشاه
محل فروش بلیط

هتل مرمر — خیابان زاهدی
هواپیمائی پان امریکن — خیابان شاهرضا
هواپیمائی ارفرانس — خیابان شاهرضا
چیت ری — میدان فردوسی
شرکت مسافرت وتوریستی سرویس — خیابان ایرانشهر
انستیتو ایران وفرانسه — خیابان حشمت‌الدوله
انجمن دوشیزگان وبانوان — خیابان بهار
کتابفروشی لاروس — خیابان کریمخان‌زند
انجمن ایران وامریکا — عباس‌آباد
کلوپ فرانسه — فیشرآباد

ایرانین اکسپرس

بزرگترین و مجرب‌ترین آژانس مسافرتی و جهانگردی ایران برنامه‌های مسافرت دستجمعی خودرا باامتیازات بیشتروامکانات‌بهتر برای تامین حداکثر وسایل‌آسایش و رفاه مسافران عزیز در صفحه ۳باطلاع میرساند .

میلاد مبارك حضرت امام حسن عسکری یازدهمین پیشوای شیعیان جهان
پدر والاگهر مهدی منتظر حجت یزدان . صاحب العصر والزمان
علیهما صلوات الله بهمه شیعیان جهان فرخنده ومبارك باد
صندوق پس انداز بانك ملی ایران

۹٤٤۲ - ۲۰ر۳ر٤۹

محل جدید سازمان ممیزی و درآمد نوسازی نواحی۱۲گانه شهرداری پایتخت

برای رفاه اهالی محترم پایتخت باهمکاری وزارت آموزش وپرورش واحدهای سازمان ممیزی و درآمد نوسازی درنواحی ۱۲ گانه تهران وشمیران وشهرری به دبیرستان ودبستانهای زیرمنتقل گردیده‌است .

ناحیه۱ شهرداری — دبیرستان بابك خیابان فرصت اسکندری جنب ناحیه یك
ناحیه۲ « — میدان ۲۵ شهریور خیابان نمونه شماره ۷۷ مرکز سازمان ممیزی ودرآمد نوسازی
ناحیه۳ « — دبیرستان دخترانه آزرم خیابان خورشید
ناحیه٤ « — دبستان دولتی پسرانه عسجدی خیابان منیریه جنب ناحیه٤
ناحیه۵ « — دبستان نظامی خیابان سپه
ناحیه٦ « — دبستان پسرانه‌مهام خیابان‌شوش‌شرقی
ناحیه۷ « — دبستان پیرایش خیابان نهر فیروزآباد
ناحیه۸ « — دبستان‌آزادگان‌خیابان‌دماوندجنب‌ناحیه۸
ناحیه۹ « — دبستان تخت جمشید خیابان پارك فرح
ناحیه۱۰ « — دبیرستان دکترشهابی کوچه گنجی بین جعفرآباد وخیابان ملك
ناحیه۱۱ « — دبستان رضا پهلوی انتهای زیباشهر
ناحیه۱۲ « — شهرداری کوی نهم آبان خیابان آرامگاه رضاشاه کبیر

خواهشمند است مودیان‌محترم‌جهت پرداخت عوارض نوسازی به محلهای نامبرده مراجعه فرمایند .

شهردار پایتخت

آ-۱۷۱۰٦ ۱-۲

جوانان روزهای دوشنبه منتشر میشود

شرکت تعاونی مصرف درراه گسترش و پیشرفت
به صفحه ۱٤ مراجعه شود

اطلاعیه تالار رودکی
درباره
برنامه مارسل مارسو

تالار رودکی باطلاع میرساند که برنامه مارسل مارسو که قرار بود روز دوشنبه ۲۵ خرداد ماه ۱۳٤۹ برگزار گردد ، متاسفانه بسبب کسالت هنرمند یادشده اجرانمیشود .
باپوزش فراوان از کسانی که بلیطهای برنامه یادشده را خریداری کرده‌اند خواهش میشود برای‌استرداد آن به گیشه تالار رودکی مراجعه نمایند . م‌الف ۲۹۰۳
آ-۱٦۹۵٦ ۱-۳

آگهی

شهرداری پایتخت باستناد ماده ۱٦ قانون نوسازی در نظر دارد هفت دستگاه ساختمان واقع در قسمت جنوبی میدان کاخ صاحبقرانیه راخریداری و تخریب نمایدعلیهذا باستناد تبصره یك ماده مزبور مراتب به اطلاع عموم میرسد .
آ-۱۷۱۰۲ شهردار پایتخت

یخچال وستینگهاوس امّاندارد
درچهارمدل جدیدو ۸ رنگ متنوع
موسسه کرمل خیابان شاه مقابل سینما نیاگارا تلفن ٦۹۹۵۱

آگهی مسابقه ورودی پرستاری دانشگاه‌اصفهان
شرح در صفحه ۲۰

اطلاعیه

بنا به تصمیم متخذه ازطرف کمیته رنك - آمیزی ، کلیه دکاکین وموسسات‌پایتخت‌بایستی تاآخر شهریورماه سال جاری بطور آبرومند رنك آمیزی شود .
انتظار دارد متصدیان کارگاهها وصاحبان حرف وکسبهٔ محترام وابسته به اتحادیه های صنفی درانجام این منظورکه متضمن رونق‌کسب وخیروصلاح خود آنان نیز میباشد پیشقدم‌بوده ومجدانه همکاری فرمایند .
آ-۱٦۸۰٦ ۱-۲ شورایعالی‌اصناف

مراسم چهلمین روز درگذشت شادروان استاد بدیع الزمان فروزانفر روز شنبه ۲۳ خرداد ماه جاری از ساعت ۵ تا ۷ بعد از ظهر در آرامگاه‌آن مرحوم واقع در صحن مطهر حضرت عبدالعظیم منعقد خواهد بود .
خاندان فروزانفر

آگهی مسابقه ورودی آموزشگاه بهیاری بیست وپنجم شهریوردانشگاه اصفهان
شرح درصفحه ۲۰

وحیده رحمان - منوچ کمار - ممتاز پران - محمود درفیلم رنگی
سرنوشت یك‌عشق
برنده جایزه طلائی سینمای هند
ازامشب در یازده سینمای پایتخت

هوالباقی

بدینوسیله فوت جانگداز بانو هیلدا ارفع همسر گرامی تیمسارسرلشگر ارفع‌راباستحضار دوستان وآشنایان میرساند مجلس ختم مردانه آن مرحومه روز شنبه ۲۳ر۳ر٤۹ ار ساعت۹ الی ۱۱ درمسجد مجد و ختم‌زنانه روزجمعه۲۲ر۳ر٤۹ ازساعت ۱٦ الی ۱۸ درلارك منزل شخصی آن مرحومه برقرار خواهد بود.
سرلشگر علی‌اکبر ضرغام
آ-۱٦۷۷۲ ۱-۲

آدم‌وحوا
افسانه کهن وجاویدان پدر ومادر بشریت
عظیم ترین فیلم تاریخ سینمای ایران
ازامشب دربزرگترین
گروه‌سینمائی‌تهران وشهرستانها
یك محصول اعجاب آور از
استودیو میثاقیه

مراسم افتتاح مسابقه‌های فوتبال آزاد محله‌های تهران «کاپ‌رادیو»
ساعت ۵ بعدازظهر روز جمعه بیست ودوم‌خرداد ماه استادیوم ورزشی امجدیه، ورود برای‌همگان آزاد است .

کودکستان و دبستان رؤیا
نام نویسی میکند
میدان کاخ خیابان ابتهاج شمارهٔ ۲۳ تلفن ٤۵۳۷٦

۵۰۰ نفر در جنگهای خیابانی عمان کشته شدند

سرمقاله

جنگ اعراب با اعراب!

گزارش حوادث اردن تاسف‌انگیز و نگران کننده‌است .
بموجب اطلاعات پراکنده‌یی که‌در باره حوادث اخیر کشور اردن انتشار یافته ، تعداد کشته شدگان و زخمی‌ها به‌چهارصد نفر رسیده وچنانکه پاره‌یی محافل اظهار میکنند جنگ شش روزه ژوئن در مقام مقایسه با اوضاع فعلی بازیچه کوچکی‌بیشتر نبوده است !

بقول مافارسی زبانها درجنگ نان و حلوا تقسیم نمیکنند و وقتی آتش درگرفت خشک و تر باهم میسوزند اما باید دید جنگ منطقه عربی خاورمیانه هدفش تامین حقوق اعراب است و بدست آوردن آنچه کشور های عربی در مبارزه بااسرائیل از دست داده‌اند یاکشتار عرب بدست عرب‌و ایجداخلال واغتشاش ووحشت درکشور های‌عربی بتوسط اعراب ؟! در حوادث سه‌ساله اخیر، یعنی ازژوئن۱۹۶۷ باینطرف ،آنقدر که اعراب بخودشان صدمه رسانیده‌ودردسر وگرفتاری برای‌یکدیگر فراهم‌ساخته‌اند عشری از آنرا نه‌اسرائیل از ناحیه عرب متحمل شده است ونه عرب‌ازناحیه اسرائیل .باین حساب معلوم میشود خاورمیانه عربی درواقع صحنه کینه‌توزی و جدال وتسویه حساب عرب باعرب است و اسرائیل بهانه‌ایست برای منازعات داخلی اعراب .

اگرچنین چیزی از حیث‌تئوری صحیح نباشد در عمل غیر ازاین نیست واین برای مللی که نسبت به‌سرنوشت ملت های عرب وسرزمین های عربی بانظر علاقه مینگرند و باعتبار علائق اسلامی خودرا شریک رنجهایی میدانند که درین منطقه ازجهان برجهان‌عرب وجهان‌اسلام وارد‌شده،مزید برمتنهای تاسف‌است.

دربین ملتها یك رسمی هست‌که هروقت خطری از خارج متوجه ملتی‌میشود اقوام وفرق‌و احزاب مخالفت ها ومخاصمت های میان خودشانرا موقتا کنار میگذارند و یکدست ویکجهت میشوند تاآن‌خطر دفع‌شود و موجودیت ملی آنها محفوظ بماند وآنوقت بپردازند به‌اختلاف سلیقه‌ها و کشمکش های‌داخلی.

ممالك عربی باآنکه سالهاست مشکل مشترکی در مقابل دارند متاسفانه هیچوقت نخواسته‌اند در راه حفظ منافع‌مشترك جهان عرب که مالا منافع جهان اسلام نیز محسوب میشود - یکرنگی و یکدستی پیشه‌کنند واز‌اختلافات میان‌خودشان چشم بپوشند . سهل است که هرچه وخامت اوضاع در منطقه فزونی گرفته .اختلافات و کشمکش های داخلی ملل ودول وطوایف واحزاب وفرقه های مختلف عربی شدت‌یافته‌است بطوریکه‌هر وقت درگیری بزرگی مثل جنك ژوئن ۱۹۶۷روی داده ،جهان عرب یکسره دستخوش تفرقه و تشتت بوده است !

در جنك شش روزه ماه ژوئن ، یکبار دیگر دنیای عرب درمقابل‌این تجربه تلخ‌قرار گرفت و بهمین ملاحظه ، بعداز شکست سختی که‌به‌کشور های در حال جنك وارد آمد وکلیه ملل اسلامی رادر سراسر عالم غرق‌اندوه ساخت ، کوشش‌هایی بعمل آمد تا جبهه متحدی از ملل عرب برای جبران‌مشکلاتی که پیش‌آمده بود و مقابله با حوادث احتمالی آینده ایجاد شود.

گرچه ازهمان ابتدا به تحقق چنین آرمانی امید نمیرفت‌و بعید بنظر میرسید شکاف عمیقی که‌در میان کشور های عربی وجود دارد به‌آسانی پرشود ، لکن اینراهم کسی انتظار نداشت که اعراب سلاح‌های خود را برضد یکدیگر بکار برند و دول عرب -خصوصا دولی که بااسرائیل‌مرز مشترك دارند - ناگزیر باشند قسمت عمده وقت وقوای خود را در جبهه داخلی متوقف وصرف جلوگیری یاترمیم دشواریهائی کنند که از ناحیه همکیشان و هم‌نژادان خودشان متوجه آنها می‌باشد .

وقایع اردن ووقایع مشابهی که بتوالی و تکرار در لبنان‌روی داده نشانه‌هائیست ازین حقیقت که دستهایی برای تفرقه‌اندازی در میان اعراب و فراردادن دول عرب دربن‌بست های خطرناك و ایجاد حوادثی‌که مطلقا بنفع‌اعراب‌و مبارزه اساسی آنها‌نخواهد بود فعالیت میکنند .

تلاش ملت فلسطین برای بازیافتن حقوق خودشان ،تلاش شرافتمندانه‌ایست و دلیل ندارد که‌یك‌چنین تلاش مقدسی در افکار عمومی جهانیان وحتی در ذهن ملل مسلمان تاثیر منفی بجای بگذارد. ولی هنگامی که هواپیماهای بیدفاع مسافربری درآسمان منفجر میشود و آنرا به چریکهای فلسطین نسبت میدهند، هنگامی که اتوبوس های حامل مسافران غیرنظامی و مدارس و کودکستان ها هدف گلوله قرار میگیرد و آنرا به حساب بعضی ار سازمانهای چریکی فلسطین میگذارند ،هنگامی که‌اسرائیل بهانه پیدا میکند تا جنوب لبنان رادرهم‌بکوبد و آنرا ناشی از اقدامات چریکها میدانند ، هنگامی که به اتومبیل ملك‌حسین تیراندازی میشود و کابینه لبنان درشرایط بحران سخت فرار میگیرد و پاره‌یی ازسازمانهای چریکی دست اندرکار این حوادث شناخته میشوند .نمیتوان از ابراز تاسف خودداری نکرد زیرااین قبیل وقایع دودش مستقیما بچشم مسلمانان واعراب واکثریت مردم فلسطین میرود که در مبارزه خود پای‌بند حق‌وعدالت واصول انسانی می‌باشند .

در پاسخ این سئوال ، چه جوابی باید داد :
من، از کجا آمده‌ام ؟
ذریك ریورتاژ که ۱۵۰ نفر در آن اظهارنظر کرده‌اند، جواب این سوآل داده شده‌است .
اطلاعات بانوان
بااین ریورتاژ خواندنی و آموزنده و دهها مقاله وریورتاژ دیگر در زمینه‌های مختلف زندگی ، هنری ، سینمائی، علمی و عشقی انتشار یافته است .

خاورمیانه

عمان - خبرگزاری فرانسه - نبردهای عظیم بین سربازان ارتش اردن وچریکها ادامه دارد .

امروز تمام مغازه‌ها وموسسات ملی تعطیل بودو مردم شهر عمان تمام روز را درپناهگاههای عمومی ویادرخانه‌ها . خود بسرمیبردند. درعوض فدائیان مسلح درخیابانهای رفت‌وآمد میکردند واتومبیل‌های شخصی وحتی بعضی اتومبیلهای دولتی را توقیف میکردند .

مسافرانی‌که دیشب ازعمان وارد بیروت‌شده‌اند میگویند که فرمان ملك حسین ویاسر عرفات‌در مورد‌آتش‌بس عملا بمورد اجراگذاشته‌نشده‌است بعلاوه‌جبهه‌خلق‌آزادیبخش‌فلسطین‌رسما اعلام‌داشته است‌که مقررات آتش‌بس را رعایت نخواهدکرد.

رادیوی صدای عاصفه گزارش دادکه در جریان حوادث اخیر پانصد نفر کشته یازخمی‌شده‌اند.

خبرنگار خبرگزاری فرانسه‌از عمان گزارش‌داده است هنگامی که یاسرعرفات در کاخ سلطنتی با ملك‌حسین مشغول گفتگو بود یك واحد زرهپوش ارتش‌اردن در صدد محاصره اردوگاه «وحدت» در نزدیکی عمان‌برآمد ولی فدائیان الفتح این‌واحد زره‌پوش را بشدت زیر آتش گرفتند و مجبور بعقب‌نشینی کردند . معذلك سربازان اردنی توانستند یك گاراژ متعلق بسازمان الفتح‌رادر نزدیکی این اردوگاه اشغال کنند .

چرخهای زندگی‌اجتماعی درعمان بکلی‌از کار افتاده و مردم فقط برای‌بدست آوردن خواربار مورد نیاز ازخانه‌های خود خارج می‌شوند ولی‌دست‌خالی باز می گردند چون تمام مغازه های خواربار فروشی بسته است .

روزنامه های اردن نیز امروز منتشر نشده‌اندزیرابعلت‌تیراندازی شدید در شهر کارمندان‌روزنامه‌ها نتوانستند از خانه های خود خارج شوند .

ازظهر امروز افراد وابسته به سازمان جبهه خلق آزادی بخش فلسطین برهبری«جرج‌حبش» هتل «اردن»،راشغال کرده‌اند . یك واحد ازکماندو های این سازمان بطورناگهانی وارد این مهمانخانه شد وپس از قطع سیم تلفن تمام اطاق های مهمانخانه‌را اشغال کرده خمپاره‌انداز های سنگین وموشك‌انداز های خودرا در بالکن و پشت‌بام هتل مستقر ساختند وآنها تمام کارکنان هتل رااز مهمانخانه بیرون کرده و فقط دو نفر پیشخدمت و آشپز نگه‌داشته‌اند.

پایتخت‌اردن همچنان‌در خاموشی بسرمیبرد زیرا کماندوهای‌فلسطین در کارخانه برق شهر جرایکاری کرده و جریان را قطع کرده‌اند.

کماندوهای جبهه خلق آزادی‌بخش فلسطین ۸۸نفر را بگروگان گرفته ودر مهمانخانه «اردن» بازداشت کرده‌اند .

سخنگوی این‌سازمان کماندوئی اظهارداشت که‌زندگی‌این گروگانان بروش مقامات «مرتجع» اردن در برابر زندگی و امنیت فلسطینیها بستگی‌خواهد داشت .

دونفر روزنامه‌نگار امریکائی‌که دراین مهمانخانه بعنوان گروگان بازداشت شده بودند فرار کرده و خودرا به بیروت رساندند.

سخنگوی سازمان الفتح نیز در یك مصاحبه مطبوعاتی اظهار داشت اوضاع دراردن بسیار وخیم است و باوجود صدور فرمان آتش‌بس توپخانه اردن تاپاسی از شب گذشته‌اردو گاههای‌فلسطینی‌ها را زیر آتش گرفته بود و تیراندازی در ساعت هشت و چهل و پنج دقیقه پایان یافت .

سخنگوی سازمان الفتح درپیروت اظهار داشت که در جریان‌تیراندازی به اردوگاههای فلسطین عده زیادی زن و کودك نیز کشته شده‌اند .

واحدهای تانك

بعد از ظهر امروز بین نیروهای ویژه اردن و کماندوهای فلسطین نبرد شدیدی در اطراف ساختمان مرکز فرستنده رادیو عمان روی‌داد و دراین نبرد نیروهای اردن از مسلسل های سنگین و واحدهای تانك‌استفاده کردند .

مهمانخانه « اردن » که توسط کماندوهای جبهه خلق‌آزادی‌بخش فلسطین اشغال شده روی تپه «جبل‌عمان » قرار دارد و عده زیادی از اتباع خارجی از جمله امریکائی‌ها انگلیسیها و آلمانیها بعنوان‌گروگان درآن‌جا نگهداری میشوند .

« دوری شمعون » پسر رئیس جمهوری سابق لبنان «کامیل‌شمعون» نیز جزو گروگانهای بازداشت‌شده است .

پیام ملك‌حسین

دیشب ملك‌حسین پادشاه اردن پیامی توسط رادیو خطاب بملت‌اردن فرستاد . پادشاه اردن در پیام خود چنین گفته است .

این دردناکترین دوران زندگی‌من است . دشمن به نیروهای مسلح‌ما و مقامات فلسطین ضربت میزند در این شرایط مردم باید آرامش خودرا حفظ کنند .

این برادرکشی به نابودی همه ما منجر خواهد شد و اگر تمام افرادبه مسئولیت خود آشنائی داشتند خون بیگناه ما جاری نمی شد .

ناظران سیاسی در بیروت اظهار عقیده میکنند که اوضاع در اردن آنقدر بوخامت گرائیده است که تصور نمی رود باین زودیها عمسان آرامش اولیه خود را بازیابد .

سازمان الفتح که تاکنون سیاست ملایمی اتخاذ کرده بود کاملا تغییر روش داده است. محافل نزدیك به کمیته اجرائیه مرکزی دولت اردن را به سهل‌انگاری در حوادث اخیر متهم می کنند .

جبهه‌خلق آزادی بخش‌فلسطین نه‌تنها مخالفت خود را بافرارداد آتش‌بس اردن و اسرائیل اعلام داشته بلکه با بازداشت وگروگان نگهداشتن امریکائیها ،انگلیسی‌ها و اتباع سایر کشور های غربی بیش ازپیش‌به توسعه بحران کمك میکند.

تعداد گروگانهای خارجی به ۸۸ میرسد که بیشتر آنها روزنامه‌نگار هستند .

ازاین عده‌چهارده نفرامریکائی، چهارده نفر انگلیسی می باشند.

سخنگوی جبهه خلق آزادی بخش فلسطین گفت ما به مقامات اردنی اطلاع داده‌ایم اگربه گلوله باران اردوگاههای فلسطین در نزدیکی عمان ادامه دهند جان گروگان های خارجی‌را بخطر خواهند انداخت .

سخنگوی جبهه خلق گفت که باخبرنگاران فرانسوی بطور بسیار محترمانه رفتار میشود و آنها در یك مهمانخانه مخصوص نگهداری میشوند ولی خبرنگاران امریکائی و انگلیسی و آلمانی تحت نظر قرار دارند .

رادیو صدای عاصفه اعلام‌داشت که ضربازان اردن چهار صد نفر از فدائیان و فلسطینی ها را در حوادث اخیر کشته یا زخمی کرده‌اند .

کمیته مرکزی نهضت های مقاومت فلسطین در اعلامیه‌ای که در قاهره انتشار داده تاکید کرده است که زمامداران اردن‌مسئولیت کشت و کشتار های اخیر این کشور را بعهده دارند .

در اعلامیه که جنبه اولتیماتوم دارد اضافه شده است که باوجود تلاش صمیمانه نهضت های مقاومت فلسطین برای اجرای مفاد قرارداد آتش‌بس یاره‌ای از محافل اردنی که باسرویس‌های جاسوسی‌امریکا «سیا» رابطه نزدیك دارند مانع از آن شده‌اند که مفاد این‌قرارداد به مورد اجرا گذشته شود .

مسببین حادثه

در اعلامیه سازمان های مقاومت فلسطین اخطار شده است که‌اردن باید قرارداد آتش بس را محترم شمرده و مفاد آنرا به مرحله‌اجرا درآورده و کسانی را که مسببو مسئول حوادث‌تاسف آور سه‌روز اخیر بوده‌اند از داربر کنار کنند‌در اولتیماتوم نهضت های مقاومت از مسببین وقایع اخیر به این شرح نام برده شده است .

رادیو الفتح گفت معلوم نیست در حال حاضر چه کسی دراردن حکومت می کند . ملك حسین شخصا سوگند یاد کرده است که به شورش در عمان پایان دهد و قرارداد آتش‌بس را امضاء کرده است ولی محافل ارتجاعی اردن با برقراری آتش بس مخالفند .

رادیو الفتح اضافه کرد :پرنس حسن ،شریف ناصربن‌جمیل‌ریدبن شاکر ورسول کیلانی می خواهند انقلاب فلسطین را نابود کرده و قدرت را در اردن بدست گیرند. کسانی که از دستور های این عده اطاعت می‌کنند عناصری‌هستند که خود را به بیگانگان فروخته وبهای جنایات خود را از امریکائی ها وسرویس های جاسوسی‌دریافت کرده‌اند .

رادیو الفتح در پایان از ارتش درخواست کرد که توطئه خائنان را در هم شکنند و از انقلابیون و ملت فلسطین خواست که دربرابر خائنان و کسانی که خود را به بیگانگان فروخته‌اند مقاومت کنند.

در پایان گوینده رادیو الفتح فریاد زد :

«مرك بر جاسوسان امریکا»

از طرف دیگر دیشب رادیو دمشق برنامه عادی خود را قطع کرد و اعلامیه رسمی سوریه را در مورد روش این دولت در جریان حوادث اردن پخش کرد .

دراین اعلامیه گفته‌شده است که جمهوری سوریه درحوادثی که اکنون در اردن جریان دارد جانب نهضت مقاومت فلسطین را گرفته است .

دولت سوریه‌خاطرنشان ساخته است حوادث خونینی‌که اکنون‌در اردن روی میدهدآینده‌ملت عرب راباخطر بزرگی‌روبرو ساخته‌است باوجود امضای قرارداد آتش‌بس بعضی عوامل شناخته شده در میان زمامداران اردن مفاد آن را نقض کرده و به‌نیرو های اردنی دستور داده‌اند که‌بمباران مواضع کماندو ها واردوگاه های فلسطین ادامه دهند .

سوریه به‌کسانی که با حیثیت ملت عرب بازی می‌کنند اخطار میکند و علنا اعلام میدارد فعالیت کسانی را که میخواهند سازمان های مقاومت فلسطین را تصفیه کرده و آنها را دوچار ضعف و ناتوانی سازند نادیده نخواهد گرفت .

چریکهای عرب که ۸۸ نفررا در یك هتل بزرگ در پایتخت اردن بعنوان‌گروگان‌نگهداشته‌اند دیروز یك زن اهل «تری‌نیداد» را آزاد کردند .

این زن که مارگارت نام دارد‌هنگام ورود به بیروت گفت که وی در زیرزمین هتل «اردن» زندانی شده بود . درعکس مارگارت پس‌از ورود به بیروت‌هنگام بوسیدن‌فرزند ۱۸ ماهه خود دیده میشود .
عکس رادیوتلویزیون اطلاعات

ملك‌حسین از چریکها حمایت میکند

قاهره - درمحافل سیاسی قاهره شکی وجود ندارد که برخورد های خونین بین چریك ها و قوای‌دولتی اردن ، بمنظور ساقط کردن دولت اردن است ، اما مسلم نیست که نهضت چریك های فلسطین قصد سقوط ملك‌حسین‌و بدست گرفتن قدرت را در اردن داشته‌باشد، زیرا بدست گرفتن حکومت در اردن ، نه‌فقط چریك ها را از آزادی عمل انقلابی محروم خواهد کرد ، بلکه بار مسئولیت اداره یك کشور کم‌بنیه را نیز بعهده‌شان خواهد انداخت .

علاوه براین مسلم نیست که حکومت چریك ها به نفاق داخلی که در اردن است خاتمه بدهد - اگر کشور اردن به یك کشور چریکی بدل شود ، بهانه کافی برای مداخله بدست اسرائیل خواهد داد - اکنون چریك ها بکمك ارتش اردن از اینکه مستقیما زیر ضربه این مداخله قرار گیرند درامان هستند .

اما اکنون در اردن مسئله اصلی موقعیت شخص ملك‌حسین است . وی اگر بتواند بیطرفی خود را نسبت به چریك ها کاملا حفظ کند ، تصور نمیرود این‌زدوخورد ها در آینده او اثر داشته باشد .

آنچه‌مسلم است اردن‌اکنون در آستانه‌جنك داخلی است و این چیزی است که ملك‌حسین برای جلوگیری از آن سخت میکوشد . دیشب ملك‌حسین طی پیامی از رادیو اردن گفت : شرم‌آور است که سلاح اعراب‌برضد اعراب دیگر متوجه شود ، ما تا قدم آخر همراه نهضت مقاومت فلسطین خواهیم بود و هیچ تلاشی را برای تضعیف یا انحلال نهضت چریکی تحمل نخواهیم کرد .

لیبی به لبنان کمك نظامی میدهد

بیروت- رویتر- رشید کرامی نخست‌وزیر لبنان گفت : لبنان از لیبی کمك مالی دریافت‌خواهد کرد تاارتش خود را مجهز کند تابتواند استوار در برابرحملات اسرائیل بایستد.

کرامی گفت :موافقت درمورد مطلب فوق در مذاکرات دیشب بین او وشارل حلو رئیس جمهوری لبنان‌وسرهنك قذافی رهبر لیبی حاصل شده‌است.

وی افزود : لبنان‌از سرهنك قذافی به مناسبت کمکهای اوبه ارتش لبنان متشکر است . وی توضیح نداد که‌این کمك هاشامل چه چیزهائی‌می‌باشد ، بلکه‌گفت: جزئیات‌این کمکها بعداتعیین‌خواهد شد.

همزمان بااین گزارش داده‌شد که‌دیروز دوبارنیرو های زرهی اسرائیل از مرز لبنان گذشته ، در داخل خاك آن کشور بانیرو های لبنانی به زدوخورد پرداختند. در نتیجه یك استوار ارتش لبنان کشته شدو چها نفر از جمله‌یك افسر زخمی شدند.

اولین حمله در ناحیه«البیضاء» و دومین حمله در جنوب لبنان صورت‌گرفت.

نبرد توپخانه در کانال‌سوئز

قاهره - خبرگزاری فرانسه - درحالی‌که در بیست‌وچهار ساعت گذشته در خط آتش‌بس اردن و اسرائیل آرامش کامل برقرار شده در منطقه کانال سوئز جنك بین‌نیرو های مصری واسرائیلی همچنان ادامه دارد .

سخنگوی نظامی مصر اظهار داشت که‌جت های جنگنده‌اسرائیل چندین بار در صددحمله به‌مواضع ساحل‌غربی کانال سوئز برآمدند ولی‌براثر فعالیت‌شدید آتشبارهای ضد هوائی‌ناچار شدند بمب های خود را دور از هدف به زمین بریزند.

در تل‌«اویو» سخنگوی نظامی اسرائیل گفت که آتشبار های ضد هوائی مصر در منطقه مرکزی وجنوبی کانال سوئز هدف اصلی جنگنده های اسرائیل راتشکیل میداد و کلیه هواپیما هائی‌که دراین‌حملات هوائی‌شرکت‌داشتند پس از انجام ماموریت خود سالم‌به فرودگاه های خودبازگشتند.

سخنگوی نظامی‌اسرائیل‌افزود هنگامیکه بمباران استحکامات مصر آدامه‌داشت توپخانه مصر مواضع اسرائیل را درساحل‌شرقی کانال سوئز زیر آتش گرفت و توپخانه اسرائیل به آن پاسخ‌داد ونبردبین‌واحد های توپخانه درتمام مدت‌روز بطور متناوب ادامه‌داشت.

در پایان اعلامیه از «عناصر شرافتمند» ارتش عرب اردن درخواست شده است که از تیر اندازی بسوی همرزمان خویش خودداری کنند .

پیام ناصرقذافی

جمال عبدالناصر وسرهنك‌قذافی رئیس شورای انقلاب لیبی نیزپیام هائی خطاب به‌ملك‌حسین و یاسر عرفات فرستاده‌وازآنها درخواست کرده‌اند که هرچه زودتر برای پایان دادن‌به‌وضع بحرانی کنونی اردن‌اقدام کنند .

در پیام عبدالناصر و سرهنك قذافی خطاب بملك‌حسین ویاسر عرفات گفته شده است « ما با اضطراب ونگرانی شدید مراقب حوادثی هستیم که در عمان روی میدهد واطمینان داریم که شماهم صدائی راکه‌از جهان عرب برمی‌خیزد خواهید شنید و همه کوشش خود رابرای ازبین بردن بحرانی که‌نه‌تنها اردن‌بلکه‌تمام ملت‌عرب راتهدید میکند بکار خواهیدبرد.

ضمنا کمیته مرکزی‌نهضت‌های مقاومت فلسطین از همه پادشاهان وروسای جمهوری‌کشور های‌عربی درخواست کرده است که هرچه زودتر برای پایان دادن به کشت‌و کشتار در اردن مداخله کنند.

در پیام کمیته مرکزی خطاب به‌سران کشور های عربی گفته شده است که‌نیروهای ضدانقلابی برای از بین بردن‌انقلاب فلسطین دست به توطئه خطرناکی زده‌اند.

ناوگان ششم

رادیو الفتح ادعا کرد که‌پرنس حسن ولیعهد اردن ، درراس‌توطئه گرانی قرار دارد که میخواهند ملك‌حسین رابرکنار نمایند .طبق گفته این رادیو پرنس‌حسن از ناوگان ششم آمریکا در مدیترانه تقاضای کمك کرده است .

رادیو الفتح ادعا کرد که نیرو های چریك چند موضع متعلق به توطئه‌گران پرنس‌حسن را تصرف کرده پایگاه وحدت را بدست آورده‌اند و آنقدر به‌مبارزه‌ادامه خواهند داد تا توطئه‌گران خرد شوند .

شماره‌جدید تلفن
افتخارزاده واعظ
۹۷۱۹۹۹

مؤسسه انتشارات امیرکبیر
بینوایان
اثر مشهور ویکتور هوگو
چاپ دهم
باتجدیدنظرکامل ونقاشی‌های جالب
همراه یك مقدمه ۱۹۰ صفحه‌ئی مشتمل بر شرح احوال و آثار ویکتور هوگو
ترجمه: حسینقلی مستعان
ترجمه این کتاب از شاهکارهای فن ترجمه بحساب آمده است .
این کتاب و کتابهای دلخواه خود را بوسیله تلفن ۳۳۶۹۳۵ بخواهید تا برایتان ارسال گردد .

بیمه چشم
چشم‌های خودرا باشیشه‌های زایس و فتوکرومیك که در مقابل آفتاب تا ۵۰٪ درصد دودی‌میشودبیمه کنید .
عینك‌سازی برلن : متخصص عینك‌های طبی و دارای‌گواهینامه رسمی از نوزارت بهداری . لاله‌زارنو چهارراه کنت‌تلفن ۳۱۱۸۳۷
۱-۲ آ-۱۶۶۶۸

ناصر مکارم شیرازی
القواعدالفقهیه
جلد دوم : قاعدةالتجاوز - قاعدةالقرعة - قاعدة الید
کتابی که درمیان آثار علمی ما جای آن خالی بود دراین کتاب ، سی قاعده‌ی مهم فقهی بسبك محققانه‌ای مورد بحث قرار گرفته است
مرکز پخش : قم - مطبوعاتی دارالعلم - خیابان ارم
مرکز پخش : تهران - مکتب الصدوق - جنب‌مسجدشاه

جمعه‌صبح تاعصر
روز خوشی را باخانواده خود در
استخرخانوادگی‌اخگر
بگذرانید
سرسره آبی مارپیچی - دایو و ترامپ - تونل آبی تاب - پینك پونك و سایر وسائل تفریح
امیرآباد شمالی - محل دبیرستان اخگر
شماره ۱۱۶ - تلفن ۴۱۳۶۲

رویال تهران‌هیلتون
از ۲۳ خرداد
شنبه‌شبها
رقص و شام بوفه در کنار استخر زیبای
هتل‌هیلتون

تست انگلیسی
شامل ۸۲۰ تست مختلف
بانضمام سئوالات زبان انگلیسی در مسابقه ورودی دانشگاههای سراسرکشور در سال ۴۸
تالیف : غ-ح- مشایخی مقدم . بها : ۵۰ ریال
ازانتشارات : موسسه مطبوعاتی‌شرق
خیابان شاه‌آباد - تلفن ۳۰۱۵۷۶

مژده بدانشجویان و داوطلبان کنکور دانشگاه
مجموعه کامل تست کنکور
برای شرکت‌کنندگان درمسابقه‌ورودی دانشگاه دررشته‌های ادبی
بکوشش : عنایت‌الله شکیباپور
در ۶۰۰ صفحه قطع‌وزیری منتشرشد . بها : ۲۲۰ ریال
ازانتشارات : موسسه مطبوعاتی‌شرق
خیابان شاه‌آباد - تلفن ۳۰۱۵۷۶

VOLVO
لودرهای چرخ لاستیکی ساخت کارخانجات معظم بی‌ام‌وولوو سوئد
درسه مدل از ۶۹ تا ۱۱۰ اسب دارای قفل دیفرنسیال وبیش از ۷۰ نوع ادوات مختلف
محکم - سریع و بادوام
نماینده انحصاری درایران : شرکت سهامی رنا
تهران . خیابان سعدی . پاساژ سمیران شماره ۷۳۲
تلفن ۵ تا ۳۰۵۰۰۱ و ۸ تا ۳۰۵۵۳۴

خورشید و ستاره‌ها در فضا سرگردان میشوند

نیویورك - دکتر «جوزف وبر» فیزیك‌دان دانشگاه مریلند هشدار داد که کهکشان ماوراء انرژی جاذبه- یعنی آن نیروئی راکه میلیونها ستاره را در وضعیت های معینی نسبت‌به‌هم نگهداشته‌ازدست میدهند وسرعت این ازبین رفتن جاذبه حیرت انگیز است.

باین ترتیب در آینده دور«زهوار» ستاره‌هائی مانند خورشید منظومه شمسی از هم در میرود و سیارات منظومه شمسی درفضارها شده‌سر گردان میشوند.

دکتر «وبر» در سومین کنفرانس درباره نسبیت این اخطار را به‌عمل آورد.

فیزیکدان دیگری گفت :واقعه خارق العاده‌ای در مرکز کهکشان مارخ‌میدهد. کهکشان دارد قدرت پیوند دهنده خود را از دست می دهد .قوه جاذبه که‌مارا روی زمین نگاه میدارد و اجرام سماوی رادر وضع خاصشان حفظ میکند دارد از بین میرود.

اینشتین در سال ۱۹۱۶ که تئوری نسبیت عمومی خود را شرح دادگفت : میدان جاذبه پیرامون اجرام سماوی مانند ستارگان ،در صورتی که‌این اجرام‌نوعی حرکت داشته‌باشند،امواجی صادر میکنند این امواج آنقدر ضعیف هستند که تاماه ژوئن‌سال گذشته آنها راپیدا نکرده بودند.

دکتر «وبر» گفت: باوسایل دقیق این امواج را اندازه گیری کرده ودر یافته که منبع آن در مرکز کهکشان است.اندازه‌گیری مزبور نشان میدهد که هرسال در حدود هزار واحد جاذبه ، ازنیروی جاذبه کهکشان کاسته میشود و علت این امر معلوم نیست .عده‌ای از فیزیکدانان حاضر درکنفرانس نظریات «وبر» را تائید کردند.

در حادثه انفجار بزرگی که در اداره مرکزی پلیس نیویورك روی داد خسارات‌زیادی وارد شد.
در عکس قسمتی از ویرانه ساختمان اداره مزبور پس‌از وقوع انفجار دیده میشود.
عکس رادیوئی اطلاعات

دولت امریکا با خروج محمدعلی کلی مخالفت کرد

واشنگتن - دولت امریکا مخالفت خود را با اینکه کاسیوس (محمدعلی) کلی در کانادا با رقیب‌خودجوفریزر مسابقه بدهد اعلام کرد.

وزارت دادگستری نظر داد که اگر «کاسیوس کلی» به کانادا برود و حاضر نشود به امریکا برگردد بهیچوجه نمیتوان او را برگرداند.

باین ترتیب تقاضای وکیل «کلی» برای آنکه به موکلش ۱۸ ساعت اجازه اقامت در خارج از امریکا داده شود رد شد. «کلی» بعلت خودداری از رفتن به نظام در امریکا پرونده دارد و با ضامن آزاد است. وی اگر در محاکمه محکوم شود باید ۵ سال حبس بکشد.

عربستان از لوله نفتی استفاده نمیکند

بیروت- روزنامه الحیات خبر داد که عربستان سعودی به لبنان ،اردن و سوریه اطلاع داده که از ۲۵ ژوئن دیگر از «تاپ‌لاین» (لوله‌نفتی که نفت عربستان سعودی‌رابه مدیترانه میرساند) استفاده نخواهد کرد.

این روزنامه نوشته مقامات عربستان سعودی با شرکت های‌نفتکش‌مشغول‌مذاکره‌اند تا تفتکش های بزرك در بنادر عربستان نفت خام را تحویل بگیرند تادیگر احتیاجی به استفاده ازتاپ‌لاین نباشد.

سیلان کمونیستی میشود؟

کلمبو- کسانی که این روز ها به سیلان میروند ، احساس می کنند که سیلان به یك‌کشور کمونیستی‌تبدیل میشود. پرچم های سرخ دو حزب کمونیست بر بالای ساختمان‌های‌دولتی‌و موسسات خصوصی دراهتزاز است.

تصاویر دیپلمات های کمونیست که به حضورخانم باندرانایکه نخست‌وزیر سیلان میرسند هرروز درجراید چاپ میشود.

علاوه برآن خوابگاه های دانشجوئی‌به‌نام‌لنین، مارکس، تروتسکی نام گذاری شده استو ماموران عالیرتبه دولت علنادرباره لزوم‌اقتصادهدایت شده و روابط نزدیکتر بین‌المللی باکشور های کمونیست حرف میزنند- همه بخاطر این که در انتخابات دو هفته پیش کمونیستهااز ۱۵۷ کرسی پارلمان ۲۵ کرسی را بدست آوردند.

سوء استفاده در حزب مسلم لیك

راول پندی - یحیی خان رئیس جمهوری پاکستان امور مالی حزب مسلم لیك رابه‌دست خود گرفت و گفت:عقیده‌دارد که در گذشته از اموال حزب سوء استفاده شده است. طبق یك فرمان نظامی هیچکس‌بدون اجازه یحیی‌خان حق ندارد در پولهای حزب دخل و تصرف کند.

در هفت سال آخر حکومت ایوبخان ، اداره امور مالی‌حزب در دست او بود. حزب مسلم لیك در حال حاضر معادل ۱٫۸ میلیون دلار پول دارد و ماهی ۲۰ هزار دلار خرج مخارج انتخاباتی میکند که قرار است درماه اکتبر انجام شود.

٤٤ معدنچی زنده بگور شدند

پراك - رادیو پراك خبرداد که ٤٤ معدنچی چك‌دریك‌معدن‌ذغال سنك که آنرا آب گرفته بدام افتاده‌اند.

بعلت بارانهای شدید چاه های معدن را ناگهان‌آب‌گرفته و کارگران قادر به خروج از معدن نبوده‌اند. عملیات‌نجات برای خلاص کردن کارگران مزبور آغاز شده است.

«آرامبورو» زنده است!

مونته ویده‌ئو- سازمان‌مخفی «نارو» (نیروهای‌مسلح‌انقلابی شرق) در مونته‌ویده‌ئو اعلام داشت «آرامبورو» رئیس جمهوری‌سابق‌آرژانتین که۱۳ روز قبل توسط چریکهای آرژانتین ربوده شده است روز شنبه یا یکشنبه آینده آزاد خواهد شد.

قبلا یك سازمان چریکی در آرژانتین اعلام کرده بود که رئیس جمهوری آرژانتین‌توسط چریکها تیرباران شده است.

کاسیگین به چین وامریکا حمله کرد

مسکو - کاسیگین نخست وزیر شوروی طی نطقی به امریکا و چین کمونیست‌حمله کرد ، اما گفت : شوروی قصددارد روابط خودرا باهردو کشور بهبود دهد.

کاسیگین گفت :واشنگتن یك‌سیاست قرون وسطائی که آینده ندارد در هندو چین تعقیب می کند و آثاری از تمایل آن به حل‌وفصل‌صلح آمیز مسئله خاورمیانه دیده نمی‌شود. وی ضمن حمله به سیاست نفاق افکنانه چین کمونیست گفت : بهبودروابط چین‌وشوروی بسودهردو کشور خواهد بود و بهبود روابط امریکا نیز بسود منافع هردو کشور و صلح جهانی‌میباشد.

کاسیگین به عنوان نامزد انتخاباتی برای عضویت در شورایعالی اتحاد شوروی‌نطق میکرد.

وابسته نظامی امریکا در اردن بقتل رسید

واشنگتن -سخنگوی وزارت امورخارجه امریکادر واشنگتن اظهار داشت که سرگرد «رابرت‌پری» وابسته نظامی امریکا درعمان‌در جریان حوادث دیروز چریکهای عرب کشته شده وهمسر معاون وابسته نظامی سفارت امریکا در پایتخت اردن نیز زخمی شده است.

سخنگوی وزارت امور خارجه امریکا افزود که در تیر اندازی‌های دیروز ساختمان سفارت امریکا نیز هدف گلوله قرار گرفته و خساراتی به‌آن وارد شده است. هنوز معلوم نیست که وابسته نظامی امریکا در چه‌شرایطی بقتل رسیده است.

سخنگوی وزارت امور خارجه امریکاگفت که‌کشته شدن دیپلمات امریکائی سبب شده است مسئله امنیت اتباع امریکا مورد توجه مقامات واشنگتن قرار گیرد. اکنون وزارت امور خارجه امریکا امکان تخلیه اردن‌را از اتباع امریکائی مورد بررسی قرار داده است.

مردم لندن همچنان از خواندن روزنامه محرومند

لندن -از دیروز همه روزنامه های مهم‌انگلیس در اثر اعتصاب چاپخانه ها تعطیل شد. ویلسون نخست‌وزیر انگلیس خبرقطع مذاکرات بین ناشران و چاپخانه‌داران را تکذیب کرد و گفت : دراین مذاکرات فقط یك‌تنفس ٤٨ ساعته داده شده است. دوطرف در مذاکرات بعدی خود تلاش اصیلی برای رفع اختلاف بعمل خواهندآورد.

ادواردهیث رهبر محافظه‌کاران که اونیز مانند ویلسون از تعطیل روزنامه ها ناراضی است گفت : اگر دولت ویلسون درسال گذشته قانون روابط صنعتی را رد نکرده بود اکنون روزنامه ها بحال تعطیل درنمی‌آمدند.

میلیونها مردم انگلیس از خواندن روزنامه برای کسب اطلاع از اخبار انتخابات محروم مانده‌اند.

دراثر اعتصاب ۹روزنامه صبح‌و دوروزنامه عصر تعطیل شده‌اند .روزنامه های محلی که در خارج ازلندن و منچستر منتشر میشوند به‌نشر عادی خود ادامه‌میدهند. گفته میشود رهبران‌دوحزب برای تبلیغات‌انتخاباتی بسوی رادیو و تلویزیون روی خواهند آورد.

باکس دیگر عوضی گرفته‌اند!

فرانکفورت - یك تاجر صادر کننده فرانسوی بنام «دیدیه‌تورس» که به «مردی باقرص» معروف است ، در دادگاه فرانکفورت در آلمان غربی محاکمه می شود. وی متهم است که هفت دختر جوان را که سرجاده برای سوار شدن اتومبیل دست نگهمیدارند بیحال میکرده و و بعد مورد تجاوز قرار میداده است.

دادستان گفت : موارد اتهام نشان‌میدهد که «تورس» به دخترانی که سوار اتومبیل او میشده‌اند شراب میداده و بعد بعنوان اینکه حالشان بهم نخورد یك قرص زردرنك که احتمالا خواب‌آور بوده میخورانده و بعد به آنهاتجاوز میکرده است.

«تورس» در دادگاه گفت او به دخترانی که سوار میکرده شکلات و شراب میداده و گاهی به تقاضای خود دختران به آنها قرص ضد حساسیت میداده - ولی اگر دختران معتقدند او به آنها تجاوز کرده ، حتما او را با کس دیگری عوضی گرفته‌اند.

سرطان کبدوپوست را معالجه کردند

آتن - دکتر «دانوپولوس»دانشمند یونانی دیروز اعلام کرد که سرطان کبد و پوست رابا موفقیت با«اوره» درمان کرده است. وی که رئیس بیمارستان سرطان آتن است‌اضافه کرد : «اوره»یك محصول زائدبدن است که‌از ادرار دفع میشود.

دکتر «دانوپولوس» گفت با تزریق یا خوراندن اوره‌به بیماران‌توانسته است سلولهای هرج و مرج یافته آنهارا نظم دهد و نسوج سرطانی را ترمیم کند.

وی افزود : ۲۳بیمار را با«اوره» درمان کرده است و نمی داند‌این نتایج خوب درمان چگونه پیدا شده‌اند. شاید در آینده شیمی‌دانان علت اثر شفا دهنده «اوره»را برنسوج سرطانی پیدا کنند.

وی گفت:من‌در جریان‌تجربیات خود دریافتم که اوره قدرت حیاتی نسوج اطراف غده سرطانی رازیاد می کند و به علت اینکه منشاء «اوره» ازخودبدن است عوارض جانبی تولید نمی شود.

وی گفت با خوراندن روزی ۱۵ گرم اوره مبتلایان به سرطان‌کبد رادرمان کرده،زیرااوره بلافاصله پس از خوردن جذب میشود و از راه ورید باب به کبد میرود و در آنجا اثر درمانی خود را بجا می گذارد.

وی افزود :برای سرطان های دیگراوره‌راباید مستقیمادر شریانی که به محل ضایعه خون میرساند تزریق کرد.

تلویزیون
بلر
جام جهان نما

شرکت ماجدی
گلچینی ازبهترین محصولات سازندگان‌بزرك‌ماشینهای دوزندگی صنعتی دنیا را باامکانات وسیع‌وشرایط سهل دراختیار شما میگذارد.
خیابان نادری ساختمان فرقانی تلفن۴۲۴۲۱-۲۹۲۲۲

شکوه وزیبائی ساختمان خودرا با درب‌های شیشه‌ای وروکار بنارا بانمای شیشه‌های رنگی جلوه‌گر کنید.
شرکت سهامی شیشه‌های ایمنی ایران
مرکز پخش درب‌های شیشه‌ای (بیمه شده) وانواع شیشه ایمنی اتومبیل
تهران - خیابان مخصوص شماره ۵٫۴۹ تلفن ۹۵۵۱۱۴

دنگ سان استاپ
SUN STOP
مخصوص شیشهٔ ساختمانها و اتومبیلها
شرکت سهامی هرمزان ،خیابان بوذرجمهری- پاساژ نیکپور- تلفن ۵۲۱۹۰-۵۲۴۴۵

استخر شنای خانوادگی کاپ
کیلومتر ۱۴ جاده کرج
ازپذیرائی افرادمجردمعذوریم

باغ بزرگ پارک جوجه کبابی
دائرگردید اول جاده ونک تلفن : ۶۲۲۸۸۰

مؤسسه آرمان واعظ‌زاده
قابل توجه شرکتها و مؤسسات محترم تهران وحومه :
این مؤسسه باآرمانهای نوین سرویس مجهز جهت امور انتشارات وتبلیغات آماده هرگونه سفارشات میباشد
لطفاً برای کسب اطلاعات بیشتر صبحها با تلفن ۳۳۵۴۱۵ تماس حاصل فرمائید

اومیگ eumig
تصاویر فیلمهای سینمائی خود را باصدا تکمیل کنید
تمام مسائل مربوط به ناطق کردن انواع‌فیلمهای ۸ میلیمتری یکجا درپروژکتور مدل ۷۰۹اومیگ حل شده است.
هنگامیکه صدای برنامه تلویزیونی قطع میشود میبینید که حقیقتاً صدا چقدر اهمیت‌دارد.
بفیلمهائی که تا کنون برداشته‌اید صدا بیفزائید.
قبل از خرید هر نوع دوربین وپروژکتور، از محصولات جدید کارخانجات‌اومیگ دیدن‌کنید.
کاملترین سری فیلمهای ۸ میلیمتری‌ناطق آموزشی سینمائی ، ورزشی ، کارتن و علمی موجود است.
نمایندگی انحصاری : شرکت ادکا
خیابان سپهبد زاهدی ساختمان پارکر تلفن ۶۲۶۳۰۴

SONY
مدل STR-6060FW
آمپلیفایر توأم بارادیو «تیونر» سونی
در قدرتهای مختلف
باامواج اف.ام ومتوسط
نمایشگاه وفروشگاه سونی - خیابان نادری شماره ۴۲۰ تلفن ۳۱۲۹۸۵ ۳۱۳۹۰۷

اکسیژن درمانی شبانه روزی
خیابان سعدی چهار راه سید علی موسسه امین تلفن ۳۳۴۷۹۷- ۶۱۰۶۳۲

رویال تهران هیلتون
از ۲۹ خرداد
هرجمعه ۶ تا ۹ بعدازظهر
ته دانسان در بالروم هتل هیلتون
همراه با
ارکستر معروف رنو

قلم شما هرچه باشد با جوهر
سوپر کوئینك پارکر
روانتر و زیباتر خواهد نوشت
جوهر کوئینك محتوی ماده سالواکس
سرقلم شما را خودبخود تمیز میکند
برای اطمینان بیشتر جوهر سوپرکوئینك با سرپوش پلمپ شده عرضه می‌شود

برنامه‌هائی شایسته شخصیت وموقعیت اجتماعی شما
ایرانین اکسپرس
بااستفاده ازتجربیات ارزنده‌ایکه
درطول چهارسال تنظیم واجرای برنامه‌های گوناگون مسافرت‌های گروهی بدست آورده است برنامه «مسافرتهای سال ۱۳۴۹» رابادرنظر گرفتن موقعیت اجتماعی و شخصیت شما از لحاظ اقامت درهتلهای ممتازجهان و تامین آسایش بیشتر ،بشرح زیر باطلاع میرساند.
برنامه گردش تابستانی بمدت ۳۰ روز
برنامه دیدار ازشمال اروپا بمدت ۳۰ روز
برنامه دیدار ازجنوب اروپا بمدت ۳۰ روز
برنامه دیدار ازشمال و جنوب اروپا بمدت ۴۵ روز
برنامه دیدار ازامریکا بمدت ۲۱ روز
برنامه مسافرت زمینی بمدت ۴۵ روز
ایرانین اکسپرس
علاوه برپرداخت کلیه هزینه‌های مربوط به :
۱- تهیه بلیط هواپیما برای تمام مسیر پیش بینی‌شده ۲- اقامت در هتلهای لوکس ودرجه یك . ۳- صبحانه و ناهار در طول مسافرت‌ها و اقامت در شهرها . ٤ -راهنمائی و حمل چمدانها از فرودگاه به هتل‌وبالعکس ۵- گردش در شهرها و پرداخت ورودیه ها در صورت‌لزوم . ٦- عوارض فرودگاه ها . ۷- راهنمای‌فارسی زبان در تمام مدت مسافرت.
تامیزان ۵۰۰ دلاروام دراختیار شما میگذارد واین مبلغ را به انضمام کلیه مخارج مسافرت بدون پیش قسط وفقط بابهره بانکی ۲۴ ماهه ازشما دریافت میدارد
ایرانین اکسپرس روزهای جمعه ازساعت ۹صبح تا ۱بعد از ظهربازاست
خیابان ویلا - شماره ٦- تلفن : ٦٤٦٢٧ - ٤٥٥١٢ - ٦٨٧٢٣- ٤٥٧٩٤
آبادان : خیابان شاهپور - شماره ۷٦- تلفن ٤٢٤٣
مشهد : خیابان پهلوی - هتل پارس - تلفن ۹۱۱٦٦
اصفهان: خیابان چهار باغ - ایران تراول - تلفن ۳۰۱۰
شیراز : خیابان شاهپور - مرکز جهانگردی پارس - تلفن۵۷۵۱
IATA WATA AFTA

مقررات تابستانی عبور در جاده‌های اطراف تهران

خبرهای روز

ابلاغ عنایات شاهنشاه به جامعه روحانیت

آقای هیراد نماینده مخصوص شاهنشاه آریامهر امروز در قم باآیت‌الله شریعتمداری ملاقات کردو ضمن ابراز تاسف از ضایعه تاسف آور فوت آیت‌الله العظمی آقای حکیم عنایات خاصه شاهنشاه آریامهر رابه جامعه روحانیت ابلاغ کرد.

بنیاد ملکه پهلوی

جلسه هیئت امنای بنیاد ملکه‌پهلوی که ریاست‌عالیه افتخاری آنرا علیا حضرت ملکه پهلوی به عهده‌دارند، ساعت ۱۱ بامدادامروز بریاست آقای دکتراقبال نایب رئیس تشکیل گردید.

دراین جلسه گزارش کار های‌انجام شده‌توسط سناتور دکترعباس نفیسی دبیر کل بنیاد ملکه پهلوی قرائت گردید، آنگاه آقای محمد رضی وپشکائی خزانه‌دار بنیاد گزارش‌امورمالی‌راباستحضار اعضای‌هیئت امناء رسانید و مذاکراتی پیرامون اتمام ساختمان بیمارستان بنیاد ملکه‌پهلوی که در خاورمیانه بی نظیر خواهد بود جریان یافت.

توزیع سهام زارعین

بامداد امروز آقای ولیان وزیر اصلاحات ارضی وتعاون روستائی باتفاق آقایان پیرنیا استاندار خراسان و نماینده شیروان در مجلس‌شورایملی و خلخالی معاون وزارت اصلاحات ارضی جهت‌بازدید از نحوه فعالیت های شرکت سهامی زراعی و توزیع سهام موقت زارعین عضو شرکت‌به نوبت جام وارد شد.

شرکت سهامی‌زراعی‌تربت جام باتعداد ۲۷۷ زارع و از بهم پیوستن سه قریه بوسعت ۸٤۳ هکتار و سرمایه ۳۱ میلیون و ٥۹۲ هزار ریال تشکیل شده است.

وزیر اصلاحات ارضی و تعاون روستائی روز گذشته‌به خراسان عزیمت کرد، وچند خانه فرهنگ روستائی را در منطقه شیروان افتتاح نمود.

هفته فیلم ایران وقطر

بامداد فردا هیئی مرکب از نمایندگان وزارت اطلاعات وزارت فرهنگ وهنروصاحبان صنایع فیلم در ایران با هواپیمای شرکت هواپیمائی ملی ایران به قطر حرکت خواهند کرد.

روز یکشنبه ۲٤ خردادماه هفته فیلم ایران و نمایشگاه عکس پیشرفت های ایران‌در «دوحه» پایتخت قطرگشایش خواهد یافت وبمدت یك‌هفته ادامه خواهد داشت.

این نخستین بار است که در یکی از شیخ نشین های خلیج فارس هفته فیلم ایران برگزار میشود. هفته فیلم‌و نمایشگاه عکس پیشرفت های ایران درقطر باهمکاری‌وزارت اطلاعات و وزارت فرهنگ و هنر و شرکت هواپیمائی ملی ایران ترتیب یافته است.

استخدام سپاهیان ترویج

جهت تکمیل کادر فنی مروجین کشاورزی درسطح روستا های کشور ٦۳ نفر از داوطلبان‌خدمت سپاهی‌ترویج و آبادانی به خدمت وزارت کشاورزی درمی آیند.

انتخاب این عده از بین ۲۹۱ داوطلب سپاهی ترویج و آبادانی صورت میگیرد که قبلا خدمت سپاهی خود را انجام داده‌اند.

سخنگوی وزارت کشاورزی اعلام داشت که ٦۳ نفر مروجین انتخابی پس‌از طی یك دوره آموزشی قبل از خدمت ،به روستاهای کشور اعزام خواهند شد.

پیش بینی هوا

هوای کرانه های دریای مازندران قسمتی ابری در بعضی نقاط ابری با بارندگی که از فردا رو به بهبود می رود ، هوای استان های آذربایجان و شهرستان های شمالی استان خراسان کمی تاقسمتی ابری ، هوای استان خوزستان و کرانه های‌خلیج فارس و شهرستان های جنوب شرقی ایران باباد نسبتاشدید و گردو خاك ، هوای تهران کمی تا قسمتی ابری با باد نسبتا شدید در سطح زمین و گاهی غبار آلود ، هوای‌بقیه نقاط صاف که در بعضی‌نقاط کمی ابری و یا غبارآلو بیش‌بینی میشود ، ضمنا درجه حرارت امروز تهران نسبت‌به روز گذشته ۲ تا ۳درجه‌خنکتر میشه‌د.

گرمترین نقطه در ۲٤ ساعت گذشته ایرانشهر با حداکثر ٤٤ و حداقل ۳۱ ، خنك‌ترین نقطه زنجان با حداکثر ۲۳ و حداقل ٥ درجه، هوای‌تهران باحداکثر ۲۹ و حداقل ۱۲ درجه بوده است.

شهبانو سمینار تربیت معلم را میگشایند

قبل‌ازظهر شنبه (پس‌فردا) درحضورعلیاحضرت شهبانوی ایران سمینار تربیت معلم ایران بمناسبت‌سال‌بین‌المللی و تربیت گشایش می یابد. سمینار با بیانات علیاحضرت شهبانو کار خود را آغاز می کند.و سپس‌خانم‌وزیر آموزش و پرورش و وزیر علوم و آموزش‌عالی سخنرانی‌خواهند کرد . اولین‌جلسه‌با سخنرانی سناتور عیسی صدیق پایان میگیرد.

ملاقات وزیر فرهنك و هنر بارئیس جمهوری رومانی

آقای پهلبد وزیر فرهنك و هنر دربخارست باحضرت چائوشسکو رئیس شورای دولتی‌جمهوری رومانی‌ملاقات کرد .

در این ملاقات که ٥۰ دقیقه طول کشید حضرت چائوشسکو اظهار داشتند که ملت ودولت رومانی باکمال اشتیاق درانتظاربازدیدرسمی شاهنشاه و شهبانو از این کشور هستند .

سپاسگزاری سفیر رومانی

آقای پاول سیلاردِ سفیر رومانی عصر دیروز در یك مصاحبه مطبوعاتی و رادیوئی از شاهنشاه ، دولت و ملت ایران بخاطر همدردی و کمك بمردم رومانی در جریان سیل اخیر این کشور سپاسگزاری کرد .

سفیر رومانی ضمن سخنان خود از کمکهای جمعیت شیروخورشید سرخ ایران به آسیب دیدگـان رومانـی سپاسگزاری کرد .

کنگره بین‌المللی سعدی وحافظ

سخنگوی دانشگاه پهلوی امروز اعلام کرد که تاریخ تشکیل کنگره‌بین‌المللی‌سعدی وحـافظ در شیراز شنبه ٤ اردیبهشت تا ۱۱ اردیبهشت ۱۳٥۰ خواهد بود .

تاکنون دانشگاههای ملی - تهران- تبریزوچندموسسه بزرك خاورشناسی کشورهای خارجی آمادگی خود را برای شرکت‌در این کنگره اعلام کرده‌اند .

جشن دبستان مهناز پهلوی

بعدازظهر دیروز در حضور والاگهر مهناز پایان‌سال تحصیلی‌دبستان مهنازپهلوی جشن گرفته‌شد. والاگهر مهناز در این‌جشن جوایز نوآموزان و دانش - آموزان رابه‌آنان دادند.

دو خیابان دیگر یکطرفه شد

شهربانی استان مرکز خیابان پاستور را از شرق‌به غرب وخیابان‌شاهپورعلیرضا رااز غرب به‌شرق یکطرفه اعلام کرد .

در این‌برنامه اتوبوس‌های خط ۲۳۲ (پارك شهر - آذربایجان) در مسیر رفت‌از طریق خیابان‌پهلوی بپاستور و سیمتری حشمت‌الدوله ادامه مسیر خواهند داد ودر راه برگشت کما کان‌ازمسیر فعلی استفاده خواهندنمود.

جاده بهلوی

ضمنا شهربانی استان مرکز بعلت انجام عملیات روکش جاده پهلوی را از میدان‌ونك تاپارك‌وی‌ازجنوب به‌شمال یکطرفه اعلام کرد.

دانشیاران جدید

از طرف دانشگاه تهران، آقای‌حسن‌بصیر بسمت‌دانشیار گروه آموزشی مهندسی‌معدن وثوب فلزاتو آقای عطاءالله دانش‌راد بسمت دانشیار گروه آموزشی شیمی دانشگاه منصوب شدند.

مهلت رسیدگی‌باعتراض نسبت به انتخابات

هیات نظار انتخابات کانون وکلای دادگستری تا روز شنبه آینده اعتراض وکلارا نسبت‌به انتخابات‌قبول خواهد کرد، و اگر اعتراضی‌صورت نگیرد نسبت به منتخبین اعلام قطعیت خواهد شد.

انتخاب هیات رئیسه از بین اعضای‌منتخب نیزبراساس اظهار یك مقام مطلع در روز سوم تیر ماه انجام خواهد گرفت.

عده داوطلبان شرکت درکنکوردانشگاه‌پهلوی

سخنگوی دانشگاه پهلوی امروز در تهران اعلام کرد که تعداد کل شرکت کنندگان در کنکور که مدارکشان پذیرفته شد و برایشان کارت ورودی صادر گردید ۲۳۲٥٥ نفر میباشند که ازاین عده۱۰٤۲ نفر دیپلمه ادبـی ۱۱٦۸۱ نفر دیپلمه طبیعی ۱۰٥۳۲ نفر دیپلمه ریاضی که ٤۷٤۲ نفر دختر و ۱۸٥۱۳ نفر پسر میباشند .

پنج رشته اول انتخابی دانشجویان از اینقرار میباشد تعداد پزشکی ٤٥۸٥ مهندسی ۲۹۳۱ مهندسی راه وساختمان ۲۹۰۸ کشاورزی ۲۳۷۰ نفر و اقتصادی ۱۷٤۳ نفر میباشد .

بعلت آتش سوزی برق تهران قطع شد

* دیشب مناطق شمال و قسمتی از مرکز تهران و شمیران خاموش شد

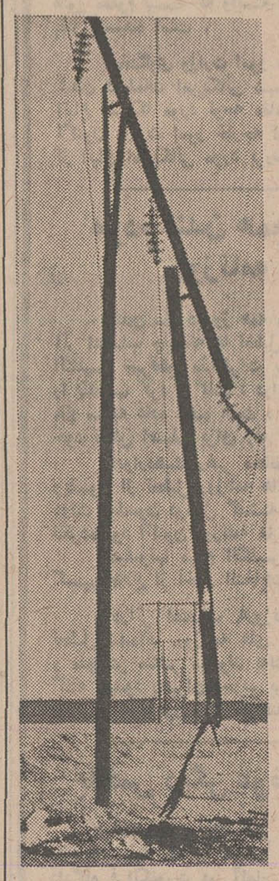

این تیربرق٦۳هزار ولتی‌دیشب آتش گرفت ودرنتیجه برق‌قسمتی از شهرتهران خاموش شد .

دیشب حدود ساعت ۸ تا ۹ برق تهران درمنطقه وسیعی از مرکز و شمال شهر و شمیران خاموش‌شد و بمدت نیم‌ساعت تا ٤٥دقیقه‌ادامه یافت.

در دقایق اول مردم خیال می - کردند خاموشی مثل همیشه‌طولانی نخواهد بود بهمین جهت‌مدتی‌شهر درخاموشی فرورفت ولی چون‌ادامه یافت بتدریج ، خانه ها بانورشمع، چراغهای زنبوری و گردسوز روشن شد.

بعلت ادامه خاموشی رفت وآمد وسائط نقلیه در شهر مواجه با اشکال شد ، مغازه ها زودتر از معمول تعطیل کردند ودر کارعادی سینما ها ، رستوران ها ، هتل ها و بیمارستان ها اختلالاتی پیش‌آمد

علت خاموشی

مسئولان برق اعلام کردند که دیشب بعلت آتش گرفتن یکی از تیر های چوبی ، شبکه شصت‌وسه هزار ولتی که بین پست مهرآبادو نیروگاه آلستوم قرار دارد قطع شد و برق در قسمتی از شهر خاموش شد.

ماموران گفتند که تیر های‌این شبکه دربعضی قسمت ها چوبی است‌و چون چوبانها درپای‌تیرآتش کرده‌اند و این‌قبیل تیر ها درمواد نفتی جوشانده‌شده‌و قابلیت‌اشتعال دارند روی این اصل تیربرق آتش گرفته و موجب اتصال شبکه وقطع برق شده است.

ماموران برق امروز اعلام کردند که آتش سوزی شبکه در مدت کوتاهی بوسیله ماموران خاموش شد و ضمن مرمت شبکه جریان برق برقرار شد.

اطلاعیه وزارت آب وبرق

درباره خاموشی دیشب برق‌تهران امروز این اطلاعیه از طرف وزارت آب وبرق انتشار یافت :

در ساعت ۱۹٫٥۰ دیروز در جاده کن و جنوب جاده اتوبان یکی از تیرهای چوبی‌برق٦۳هزار ولتی دچار حریق گردید در این حادثه که دراثر آتش‌زدن زباله های موجود در اراضی زیر خط مذکور ایجاد شده بود ، باعث گردید قسمتی از برق نیروگاه طرشت قطع شده وبرق مناطق فوق‌الذکر برای مدت در حدود نیمساعت قطع گردید.خوشبختانه بااقدامات فوری ماموربن برق و آتش‌نشانی بلافاصله از ادامه‌آتش سوزی جلوگیری بعمل آمد ودر ساعت ۲۰٫۱٥ خاموشی مرتفع گردید

محل کلاسهای تقویتی اعلام شد

* ٤۱۱ کلاس تقویتی‌ازاول‌تیر شروع بکار میکند
* در کلاسهای تقویتی زنان لیسانسیه سپاهی و دانشجویان‌تدریس‌خواهند کرد

اسامی دبیرستانهائی که درایام تابستان برای ایجاد کلاسهای تقویتی اختصاص داده شده است اعلام شد .

طبق گزارش‌خبرنگارماجمعا٤۱۱ کلاس تقویتی برای نوآموزان دبستانی و دانش آموزان سالهای سوم تا پنجم دبیرستان های تهران و شهرستانهای شمیران و شهرری تشکیل خواهد شد .

کلاسهای مزبور از روز اول تیرماه شروع بکار خواهد کرد و دانش آموزان میتوانند همه روزه باستثنای روز جمعه) صبحها در این کلاسهاشرکت نمایند .

خبرنگار ما در گزارش خود اضافه میکند از ٤۱۱ کلاس‌تقویتی ۲۹٦کلاس برای دانش آموزان دبیرستانی و ۱۱٥ کلاس برای نوآموزان دبستانی تشکیل میشود.

در کلاسهای تقویتی دبستانی دختران سپاهی و در کلاس های تقویتی دبیرستانهاسپاهیان‌لیسانسیه دختر تدریس خواهند کرد .

ضمنا اوقات دختران سپاهی در بعدازظهر های ایام تابستان صرف فعالیت های اجتماعی و عمرانی خواهد شد و دختران با مراجعه به محلات مختلف درباره بهداشت شخصی و بهداشت خانواده،طباخی و سایر امور ضروری‌دیگراطلاعاتی در اختیار مردم میگذارند .

دانشجویان دانشگاهها نیز هفته‌ای۹ ساعت در کلاسهای تقویتی تدریس خواهند کرد .

*** محل کلاسهای تقویتی**

اسامی دبیرستانهائی که‌دانشجویان و زنان سپاهی دانش لیسانسیه در تابستان در کلاسهای تقویتی‌تدریس میکنند بقرار زیر است :

ناحیه ۱- دبیرستانهای کیوان، اسدآبادی ، ستارخان .

ناحیه ۵- دبیرستانهای وحید دستگردی ، ابوریحان ، دهخدا ، روزبه

ناحیه ٦- پروین اعتصامی ، سعدی . مروی . فرخی .

ناحیه ۷- رابحه . پیرایش . الهی. رستاخیز

ناحیه ۸- بهمنیار ، رهنما . قزوینی .

ناحیه ۹- ادیب پیشاوری. نوربخش، ششم بهمن . شهنائی .

ناحیه ۱۰- خسرو ،دکترنصیری، ذوقی .

ناحیه ۱۱- شکوفه . مهستی . محمد رضا شاه ، سحاب .

شمیران - شهناز . جم‌قلهك. شهرری - عظیمیه ،فخررازی. کرج -۲٥ شهریور ، فارابی .

نخست‌وزیر از حوزه‌های امتحانی بازدید کرد

امروز نخست وزیر در جلسه امتحانات شفاهی فیزیك‌و شیمی و ریاضی و هندسه ، انگلیسی ، فارسی ، عربی ، طبیعی شرکت کرد و دربعضی جلسات‌از دانش آموزان سئوال نمود و دربعضی دیگر فقط شاهد پاسخ دادن دانش آموزان بود.

دراین بازدید خانم فرخ‌روی - پارسا وزیر آموزش و پرورش در معیت آقای نخست وزیر بود در دودبیرستان دکتر والی‌الله نصر و ادیب بعلت آنکه هنوز ساعت امتحاناتشان آغاز نشده بود ، نخست وزیر فقط در صحن مدرسه بادانش آموزان صحبت کرد . در دبیرستان‌نصیر که‌درجنوب‌شهربود نخست وزیر ازتمام‌جلسات‌امتحانات شفاهی دیدن کرد اکثر جلسات امتحانات ریاضی و طبیعی بود . جلسه‌امتحان‌انگلیسی برای‌نخست‌وزیر و همراهان جالب بود در این جلسه آقای آذرشهری که از دبیران انگلیسی مسن و قدیمی است با لحن شورو هیجان جوانی بادانش آموزان صحبت می کرد که نخست وزیر و همراهان را تحت تاثیر قرار داد ، دو سئوال را فقط دانش آموز نتوانست جواب بدهد و آن این بود که معلم ، نخست‌وزیر و وزیر آموزش و پرورش را بدانش آموز نشان‌داد و گفت بزبان انگلیسی بگو سمتشان چیست ؟ دانش‌آموزجوابی داد که مورد قبول معلم قرار نگرفت‌نظم‌جلسات امتحان‌دبیرستان مورد توجه نخست وزیر قرارگرفت و آقای قوام‌الدین حبیبی رئیس دبیرستان را مورد تقدیر قرار دادو مبلغ ۲۰ هزار تومان برای تکمیل دبیرستان کمك کرد.

آخرین دبیرستان مورد بازدید دبیرستان بهمنیار بود این مدرسه داخل چند کوچه پیچ‌درپیچ بود ، همین امر باعث شد که نخست‌وزیر مقدار زیادی پیاده روی کند و در مقابل هرمنزل‌چنانچه خانم‌خانه‌داری رامیدید از وضع زندگی و کسب و کار شوهرش سئوال و جواب‌می کرد.

دریکی از خانه ها خانمی گفت من شوهر ندارم و چند صغیردارم و خیلی وقت بود که می خواستم عریضه‌ای‌خدمتتان‌بدهم‌اما بدبختانه نمیدانستم امروز دم در منزل مامی آئید . نخست وزیر خندید وگفت

در تجدید مناسبات باتهران

دولت جمهوری متحده عرب‌با اتخاذ تصمیم به اعزام یك دیپلمات عالی رتبه بتهران، نخستین گام اساسی در جهت تجدید مناسبات سیاسی بااین را برداشت‌ودنبال انتشار این تصمیم ، دولت ایران نیز درصدد اقدام متقابل برآمد .

دیپلمات مصری که « یحیی - رفعت» نام دارد امشب وارد تهران میشود و مورد استقبال قرارخواهد گرفت .

در محافل سیاسی تهران گفته میشود که آقای دکتر امیر محمد اسفندیاری دیپلمات برجسته و مستشار ووزیر مختار سابق ایران در پراك بسمت نماینده متقابل ایران باسمت رایزن‌در قاهره‌تعیین گردیده و روز شنبه عازم محل ماموریت خود خواهد شد .

نخستین قدم

تحولات ۲٤ ساعته اخیربدنبال فعالیت‌هائی است که‌در جهت‌هموار ساختن راه تجدید مناسبات ایران و مصر از چندی قبل در پایتخت های عربی صورت گرفت و محافل سیاسی تهران اقدام قاهره را به اعزام دیپلمات به‌تهران که بااقدام متقابل وحسن نیت ایران مواجه گردیده است بعنوان نخستین‌گام اساسی در راه تجدید مناسبات تهران و قاهره که از ده سال قبل بکلی قطع و به سکوت گرائید تلقی کردند .

دیپلمات مصری که امشب وارد و دیپلمات ایرانی که روز شنبه عازم قاهره میشود در وهله اول در مدت اقامت در دوپایتخت درسفارت خانه های افغانستان در تهران و قاهره که مسئول حفظ منافع ایران و مصر هستند انجام وظیفه‌خواهند کرد واین بدان معنی است که نمیتوان در شرایط فعلی مبادله دیپلمات هارا به‌منزله تجدیدرسمی مناسبات ایران و مصر تلقی کرد. براساس و طبق موازین‌بین‌المللی در حال حاضر نیز صرف نظر از قطع مناسبات میان تهران و قاهره یك دیپلمات مصری در تهران و یك دیپلمات ایرانی در قاهره در سفارت های افغانستان خدمت می- کنند و نماینده مصر در تهران عبدالسلام عبدالعزیز فهمی نام دارد .

مذاکرات تهران

«یحیی رفعت» که‌باسمت رایزن بتهران می‌آیداز روزشنبه‌مذاکرات و ملاقاتهائی در وزارت خارجه با مقامات عالی رتبه سیاسی ایران صورت میدهد و ظاهرا وی در این مذاکرات تهران را از نظریات قاهره نسبت به تجدید مناسبات میان دو کشور مطلع خواهد کرد. همچنین‌بنظر میرسدمشابه‌مذاکرات وملاقاتهائی راکه «رفعت» درتهران صورت خواهدداد ،آقای‌اسفندیاری نیز که‌باسمت رایزن به قاهره میرود در قاهره صورت دهد ، اما بهرحال صرف‌نظر از اهمیت این مذاکرات چه در تهران و چه در قاهره باید باین ملاقات هابیشتراز جنبه تشریفاتی نظر دوخت وچنین نتیجه گرفت که بزودی اعلامیه های رسمی در قاهره و تهران در مورد تصمیم و موافقت دو دولت به تجدید مناسبات سیاسی انتشار یابد .

دیپلمات عالیرتبه

آقای امیرمحمداسفندیاری که بسمت‌رایزن ایران در قاهره تعیین گردیده است از دیپلمات های عالیرتبه ایران‌است که در سال ۱۳۲۸ بخدمت‌وزارت‌خارجه‌درآمد. وی‌دراین مدت دارای مناصب و مشاغل مهمی در تهران و درخارج بود .رایزن سفارت ایران‌درلندن، واشنگتن ، سرپرست اداره اموراقتصادی ، عضو شورایعالی استخدامی ،رایزن درجه‌یك‌سفارت ایران‌در پراك از جمله پستهائی‌بود که آقای اسفندیاری ازسال ۱۳۳۷ ببعد در وزارت خارجه ایران عهده‌دار بود .

برنامه پخش و نمایش مسابقات جام جهانی فوتبال

برنامه پخش مسابقات فوتبال جام جهانی فوتبال۱۹۷۰مکزیك در روزهای پنجشنبه (امروز) و جمعه (فردا) از تلویزیون ملی ایران چنین است :

ساعت ۱۷٫۳۰ پنجشنبه مسابقه بین تیمهای شوروی وال‌سالوادور از برنامه دوم .

ساعت ۱۲٫۳۰ پنجشنبه مسابقه بین تیمهای مکزیك وال‌سالوادور از برنامه‌اول.

ساعت ۱ بامداد جمعه‌مسابقه بین بلژیك و مکزیك ازبرنامه اول بطور مستقیم

ساعت ۳٫۳۰ بامداد جمعه مسابقه بین مراکش‌وبلغارستان از برنامه اول بطور مستقیم

ساعت ۱٤ جمعه مسابقه بین بلغارستان و آلمان ازبرنامه اول

ساعت ۱۷ جمعه مسابقه بین برزیل و انگلستان از برنامه دوم

ساعت ۲۲ جمعه مسابقه بین آلمان غربی وپرو

وزیر آموزش وپرورش طی مصاحبه‌ای بمردم‌توصیه‌کرد

برای ثبت‌نام فرزندان خود زودتر به‌مدارس‌مراجعه کنید

امروز وزیر آموزش و پرورش دریك مصاحبه مطبوعاتی پیرامون برنامه‌های وزارت آموزش وپرورش درسال تحصیلی آینده (٤۹- ٥۰) و درایام تابستان مطالبی بیان‌داشت وزیرآموزش و پرورش پیرامون ثبت‌نام دانش‌آموزان در مدارس صحبت کرد و به پدران و مادران توصیه‌نمود که هرچه زودتر برای ثبت‌نام فرزندان خود به مدارس مراجعه کنند وی‌همچنین یادآورشد که‌اولیاء دانش‌آموزان در مدارس نزدیك به محل اقامت خود ثبت نام کنند، زیرا ثبت‌نام دانش آموزی که درشرق تهران‌زندگی‌میکنندچنانچه درغرب‌تهران انجام شود موجبات ناراحتی دانش آموزان را فراهم‌می کند و احیانا ممکن است حوادثی نیز برای آنان ببار آورد .

سن دانش آموزان

وزیر آموزش وپرورش گفت:در دبستانهای دولتی ازاطفالی که در نیمه‌اول سال ٤۳ متولد شده‌اند (تا ۳۱ شهریور ٤۳)ودرمدارس ملی‌از اطفالی که درنیمه دوم این‌سال‌متولد شده‌اند (تابیست‌و نهم اسفند٤۳) ثبت‌نام خواهدشد .

وزیر آموزش و پرورش گفت : بعضی از خانواده هافکر می کنند اطفالی‌را که‌به نوشتن و خواندن و یا محفوظ داشتن اشعار آشنائی دارند باید زودتر بمدرسه بفرستند درصورتیکه این کار نتایج خوبی ندارد ، زیرا اطفال کم سن‌وسال که درهفت یا هشت سالگی مدرك‌ششم ابتدائی راااخذکرده‌اند در دوره دبیرستان و دانشگاه موفقیتی نداشته‌اند علت این است که‌اطفال توانائی جسمی کافی ندارند و خانواده ها فقط باید موجبات‌رفتن به کلاسهای بالا تر اطفالی‌را (قبل ازموعد مقرر) فراهم کنند که واقعا توانائی جسمی کافی داشته باشند .

رشته‌های مختلف

وزیر آموزش و پرورش افزود: «فرهنك نامه‌ای » برای‌دانش‌آموزان تهیه شده است تا افراد در رشته هائی‌که استعداد دارند بتواند از اول مهرماه آینده مشغول تحصیل شوند .

درفرهنك نامه‌ای که تهیه شده است ۱۸۰ مرکز و٥۷ کلاس‌دردوره ابتدائی و ۲۰٦ مرکز و۳٥۰ کلاس دردوره متوسطه درنظر گرفته‌شده است که هریك ازدانش آموزان مطابق استعداد خود می‌توانند به تحصیل دراین رشته ها بپردازند .

وزیر آموزش و پرورش اضافه کرد: تاکنون محصلین فکر می- کردند که بعد از اتمام سال‌ششم ابتدائی بایدبه کلاس هفتم‌دبیرستان بروند و دروس «نظری» بخوانند ، درصورتیکه باوجود این مراکز دیگر مجبور نیستند چنین‌برنامه‌ای رادنبال کنند . «فرهنگنامه‌هائی » که تهیه شده است‌دراختیار ادارات ونواحی آموزش و پرورش قرارمی گیرد تا اولیاء دانش آموزان‌دراین مورد آگاهی پیدا کنند.

در کمیسیون دادگستری مجلس شورایملی
تغییرات قانون تملك زمین برای شهرسازی تصویب شد

*** لایحه انجمنهای لرستان و شهرستان در جلسه آینده شورا مطرح میشود**

مجلس شورای ملی بامدادروز یکشنبه جلسه علنی دارد .

دراین جلسه لایحه الحاق یك تبصره بماده ٤ قانون تملك‌زمینها برای اجرای برنامه‌های‌شهرسازی مصوب سال ۱۳۳۹ که قبلا از تصویب مجلس‌شورای‌ملی گذشته‌و مجلس سنا در آن‌اصلاحاتی بعمل آورده بشرح زیر مطرح‌و مورد بررسی قرار میگیرد :

ماده واحده : ماده زیربعنوان ماده ٤ مکرر به قانون تملك‌زمین هابرای اجرای برنامه های شهر سازی مصوب سال ۱۳۳۹ اضافه میشود:

ماده ٤ مکرر : در صورتیکه مالکیت ملك به‌نحوی از انحاء متنازع‌فیه باشد و یا به جهاتی از قبیل رهن یا بازداشت ملك، انتقال آن بدولت ممکن نباشد پس از سپردن بهای عادلانه ملك براساس ضوابط مذکور در این قانون به میزان ومساحت مورد تملك بصندوق ثبت ، اداره ثبت اسناد و املاك سند مالکیت‌جدیدی بنام‌سازمان تملك کننده صادرو تسلیم خواهد کرد.

بهای ملك پس از احرازمالکیت ملك در مراجع صالحه و یارفع مانع از ملك به ذیحق پرداخت‌و اسنادقبلی‌حسب‌مورداصلاح یاابطال خواهدشد.

*** لایحه انجمن‌های ایالتی**

درجلسه روز یکشنبه‌همچنین لایحه مربوط به تشکیل انجمن‌های استان‌وشهرستان مطرح می - شودو‌گزارش کمیسیون کشور در مورداصلاحات مجلس سنا مورد بررسی قرار می گیرد.

شور دوم دو موافقت‌نامه نیز در دستور جلسه علنی‌روز یکشنبـه قرار دارد.

چریکها ازارتشهای‌عربی کمك خواستند

بیرو ت- خبرگزاری فرانسه- از ارتش های عربی،اردن ،سوریه و مصر درخواست کرد که از انقلاب خلق در اردن حمایت کنند .

رادیو الفتح خطاب به رهبران کشورهای عربی گفت توطئه‌ای که در اردن چیده شده ، سر - های شما و توده‌های عربی راهدف قرارداده است .

آخرین گزارشی که از عمان به بیروت رسیده حاکی است که واحدهای الفتح سربازخانه‌های گاردهای کاخهای سلطنتی را با موشك بمباران کرده‌اند .

سخنگوی سازمان الفتح کـه این خبر رادراختیارروزنامه‌نگاران گذاشت گفت که نیروهای‌انقلابی فلسطین کار پاك‌کردن مواضع نیروهای اردنی را در نزدیکی اردوگاه «وحدت» و «جبل‌حسین» آغاز کرده‌اند .

دولت عراق امروز پیشنهاد کرد که وزرای خارجه کشورهای عربی که در جبهه‌های مقدم با اسرائیل در نبرد هستند یك جلسه فـوری برای بررسی اوضاع جنك بـا اسرائیل تشکیل دهند .

خبرگزاری نیمه‌رسمی خاور میانه ضمن انتشار این خبر اضافه کرد که عبدالکریم‌الشیخلی‌وزیرخارجه عراق سفرای اردن سوریه - مصر را بحضور طلبیده و پیشنهاددولت اردن را به‌آنها تسلیم کرده‌است. آخرین گزارش های رسیده حاکی است که در جریان زد و خورد های مسلحانه پایتخت اردن نفرکشته‌وهزاران نفرزخمی شدند .

تهران خنك شد

هوای تهران دیشب خنك شدو درجه حرارت هوا به دوازده درجه بالای صفر رسید . کاهش درجه حرارت هوای تهران بعلت ریزش توده هوای سرد از شمالغرب به ایران است.

ارتقاء گروه معلمین

بقیه ازصفحه اول

ماده اضافه‌شده که مربوط به مستخدمین جزء وزارتخانه هامی باشد.

براساس‌این ماده مستخدمین بطور موقت درگروه های هفتگانه قرار می گیرندوحکم موقت برای آنان صادر می‌گرددتاپس ازاجرای ضوابط اجرائی مرحله دوم قانون استخدام در گروه قطعی قرار گیرند.

قبلا مستخدمین جزء انجام وظیفه می کردند و در قانون تصریح‌شده بود که‌این کارکنان مشروط‌براینکه مشاغل آنان جزء مشاغل کارگری شناخته نشود ، می توانندتبدیل به کارمند رسمی شوند .

در اصلاحیه اضافه گردیده مستخدمین جزء که عملا متصدی مشاغل خدمتگزاری جزء هستند ومتصدیان‌مشاغلی‌نظیر خدمتگزاری جزء به‌تشخیص سازمان اموراداری و استخدامی کشور با هر قدر تحصیل درگروه یك قرار می - گیرند . همانطور که ملاحظه می شود دراین اصلاحیه نامی‌ازتلفنچی هاورانندگان برده نشده‌است‌ومعنی آن‌اینست که تلفنچی هاورانندگان می‌توانند درگروه های بالا ترقرار گیرند .این‌ارتقاء براساس‌مدارك تحصیلی صورت خواهدگرفت .

اصلاح این مورد از قانون بنفع طبقه‌وسیعی از خدمتگزاران‌دولت می‌باشد.

وزارتخانه هاو موسسات دولتی مشمول قانون استخدام کشوری‌به استناد ماده ۱۳۷ قانون استخدام مستخدمین را در گروه یك قرار می دادند که در مشاغل تلفنچی ، راننده و مستخدم جزء انجام وظیفه می کردند و در قانون تصریح‌شده بود که‌این کارکنان مشروط‌براینکه مشاغل آنان جزء مشاغل کارگری شناخته نشود ، می توانندتبدیل به کارمند رسمی شوند .

در اصلاحیه جدید ، این ماده اصلاح شده است و همانطور که در بالا گفته شد علاوه بر اینکه رانندگان و تلفنچی‌ها از گروه‌یك خارج میشوند ، اصلاحیه مشمول کلیه افرادی نیز می گردندکه در تاریخ تصویب قانون استخدام ۴۵٫۳٫۳۱ در استخدام وزارتخانه یا موسسه دولتی‌بوده و طبق‌قوانین دستگاه مربوطه‌در مشاغل کارگری انجام وظیفه می کردند در این اصلاحیه وزارتخانه هاو موسسات موظف شده‌اند با رعایت مقررات این فیبل کارگران را به کارمند رسمی دولت تبدیل کنند .

*** تجربه**

همچنین در مورد تبصره سه ماده ۱۳۷ ، که مقرراتی در موردلزوم جانشین تجربه به جای تحصیلات عنوان شده بود اضافه گردیده است که در رشته های مشاغل دیبری و آموزگاری و پزشکی و مشاغل نظیر ،که سلسله مراتب اداری در آن‌جائی ندارد ، تجربه‌و تخصص ملاك‌طبقه‌بندی قرارخواهد گرفت و متصدیان اینگونه‌مشاغل در صورت احراز شرایطی بدون تغییر شغل به گروه های بالاتر ارتقاء می‌یابند .

در اصلاحیه قانون‌استخدام گفته شده است که برای اجرای این منظورسازمان‌اموراداری واستخدامی کشور آئین‌نامه‌ای‌تهیه خواهدکرد که پس از تصویب شورای سازمان امور اداری و استخدامی کشوردر مورد ارتقاء معلمان ومشاغل نظیر بموقع اجراء گذاشته خواهد شد.

بنظر می رسد که‌این اصلاحیه بزرگترین و مفید ترین اصلاحی است که برای طبقه معلم ویژشك و سایر مشاغلی که سلسله‌مراتب اداری در آن ملحوظ نمی‌باشد ، بعمل آمده است و بدین ترتیب اطباء و معلمین و مشاغلی نظیرمی توانند در حالی که در سمت خود انجام وظیفه می کنند به گروه‌های بالاتر ارتقاء یابند .

*** قسمتی از جاده چالوس- کرج در روزهای تعطیل یکطرفه اعلام گردید**

پلیس راه طی‌اطلاعیه‌ای مقررات تابستانی عبورومرور جاده‌های‌اطراف تهران رابه شرح زیراعلام کرد .

در این فصل که عده زیادی از اهالی تهران بقصد گردشگاههای اطراف تهران و یا استفاده از آب دریا به پلاژ های شمال عزیمت می نمایند در نتیجه درجاده های کرج - چالوس و هراز تراکم فوق‌العاده‌ای ایجاد و مشکلاتی از نظر عبور ومرور فراهم میگردد از اینجهت پلیس راه ژاندارمری کل کشور از این تاریخ تا دستور ثانوی مقرراتی بشرح‌زیر بمنظور ایمنی جاده های نامبرده و تامین رفاه اهالی محترم اعلام میدارد.

۱- در روزهای تعطیل حرکت‌کلیه کامیونها در جاده های هراز وچالوس و کرج (باستثنای کامیونهای حامل تره‌بار و گوشت و مواد نفتی) بطور کلی ممنوع خواهد بود .

۲- کلیه اتوبوسهای مسافربری در ایام تعطیل از کرج عازم تهران میباشند میبایستی‌ازدوراهی کاروانسرا سنگی بجاده قدیم کرج (جنوبی) داخل شده و از آن جاده بتهران حرکت نمایند .

۳- چون در این فصل در جاده چالوس بعلت تراکم فوق‌العاده‌حرکت اتومبیلها باکندی انجام میگرددبرای رفاه حال هموطنان در ایام تعطیل از ساعت - ۱۸ الی - ۲۰ جاده چالوس از سد امیرکبیر بسمت کرج یکطرفه اعلام و در خلال این ساعات‌ازحرکت اتومبیلها از کرج بطرف‌سدامیرکبیر جلوگیری تا باین ترتیب کلیه اتومبیلهائی که برای برگزاری ایام تعطیل بگردشگاههای واقع در جاده چالوس تا سد امیرکبیر عزیمت نموده‌اند بتوانند براحتی و بدون پیش‌آمدن حادثه‌ای مراجعت نمایند.

٤- کلیه اشخاصی که قصدتوقف در مسیر جاده چالوس را دارند بایستی بمحض توقف بلافاصله‌اتومبیل خودرا بسمت کرج‌درکناره سمت‌راست جاده و در محلیکه بازبود وامکان توقف موجود باشد پارك نمایند تا باین ترتیب هرموقع که قصد دارند بطرف کرج‌حرکت‌نمایند‌احتیاج‌به‌تغییر جهت نداشته و بدون معطلی براه‌خود ادامه دهند .

٥- از توقف درکناره های شاهراه تهران کرج در تمام مواقع و بهر عنوان خودداری شود .

پلیس راه انتظار دارد هموطنان گرامی بموارد مذکوره توجه نموده و با مامورین پلیس راه همکاری لازم معمول دارند .

فرمانده پلیس راه ژاندارمری - سرلشگر یحیوی

ناقوس تاریخی کلیسای ماکو را دزدیدند

یك

تابلوی هفته

از: نوجو

•• آیا باور میکنید که رفت‌و آمد در خیابان‌های تهران امروز به‌مراتب کندتر از سالهای «درشکه» صورت میگیرد ؟

چه باور داشته باشید چه نداشته باشید این اعتقاد آقای نخست‌وزیر است که درجلسه عمومی کانون سپاهیان انقلاب وابسته به سازمان جوانان حزب ایران نوین میگفت امروز با این ماشینهائیکه دویست کیلومتر سرعت میروند من دیرتر از آن روزها که درشکه داشتیم به کارم میرسم، مثلا اگر آنروزها فاصله منزل تا محل کارم را (که نخست‌وزیری نبود) درده دقیقه میرفتم حالا همان را در نیم ساعت باید طی کنم .

●●●

•• در همین اجتماع ، آقای نخست‌وزیر ، لحظه‌ای پس از ورود به سالن ، برئیس جوان جلسه اشاره کرد که «افتتاح کنید» و بلافاصله پیش را چاق کرد وبه صحبت خود با آقای منوچهر کلالی دبیر کل حزب ادامه داد .

رئیس جلسه برای اینکه حرف رئیس دولت و دبیر کل حزب را قطع نکند ، یا شاید خجالت میکشید ، لحظه‌ای تامل کرد . آقای هویدا مجددا با سر اشاره کرد که «شروع کنید» و بعد رو کرد به آقای کلالی وادامه‌حرف‌ها رئیس جلسه باز انتظار کشید . دوباره آقای نخست‌وزیر ، ولی این بار با تکان‌دادن سر وعصا و پیپ اشاره کرد یاالله .... وگویا متوجه شرم رئیس جلسه شده باشد با دست از دبیر کل حزب که همچنان به صحبت‌های خود ادامه میداد خواست یك لحظه صبر کند ..... و رئیس شروع جلسه را بالاخره با صدائی رسا اعلام داشت ..... و صحبت‌های روسای دولت و حزب نیز دوباره رشته‌خود را بازیافت .

●●●

•• روزنامه اطلاعات خبرمیدهد که یك فیزیکدان استرالیائی ضمن نامه‌ای بدبیر کل سازمان ملل متحد نوشته است که زلزله عظیم پرو در اثر آزمایشات اتمی فرانسه رخ داده است .

تابلونویس ازاین‌جناب‌فیزیکدان متوال داردچطورشده که آزمایشات چندین و چند سال آمریکا و شوروی که بمراتب نیرومندتر از آزمایشات فرانسه هستند زلزله‌زا نبوده و تنها این بمب‌های اتمی فرانسه است که تولید زمین‌لرزه میکنند ، مگر آنکه قبول کنیم فرانسوی‌ها یك ماده زلزله‌انگیزبه بمب‌های خود مخلوط میکنند .

●●●

•• وزارت خارجه این اواخر چندین «آتوی» قشنگ پشت‌سرهم و آقتصادی و اجتماعی ایران و خارجه تدریس میکنند و هدفش آشنا ساختن دیپلومات‌های ایرانی با آخرین تحولات جهان خارج است .

دراین اولین دوره که تا آخر خرداد بطول میانجامد تمام‌مسائل اقتصادی ، سیاسی ، اجتماعی ، فرهنگی ، نفتی و نظامی کشورهای در حال رشد مورد بررسی وتجزیه تحلیل قرار خواهند گرفت .

اینرا هم اضافه کنم که بقول آقای نیامیر رئیس ادارهٔ آموزشهای وزارت خارجه ، در طول تاریخ یکصدوپنجاه ساله‌دیپلوماسی‌ایران این اولین‌باری است که چنین دوره‌هائی تشکیل میشود .

●●●

•• تابلو هفته تهران در دومین ماهزادگانگرائی خود بالندانیده شد وچون‌بالندگان عظیم بال و گران‌منقار در نسیم بالنده‌گاهای تابستانی گیروگاه جیرانگیز بوده است .

اینك تابلو هفته تهران‌در آغازسومین ماهزادگانگرائی (سومین ماه شروع مطلب) بالندگی (؟ ؟ ! !) تازه‌ای‌را بالانیده خواهد شد تاگیرو بزمین زده است و یکی از آخرین ابتکارات بسیار جالبش تشکیل همین دوره‌های آموزشی «کوتاه‌مدت» است .

در این دوره‌ها چند تن از برجسته‌ترین استادان علوم سیاسی و اقتصادی و اجتماعی ایران

تابلونویس شنیده که علت محبوبیت فوق‌العاده داستان ها و فیلم های جنائی آلفرد ـ هیچکاك اینست که او طرح داستانهای خود را هنگامی که برهنه شده و در داخل وان حمام پراز بخار دراز کشیده می‌ریزد . بهمین جهت تابلو‌نویس تصمیم دارد « طرح هیچکاك» رادر مورد خودش، «پیاده » کند تا شاید تابلو هایش در سراسر جهان خوانندگان فراوان پیدا کند! در عکس آلفرد‌هیچکاك را می بینید که‌ظاهراقبل ازداخل‌وان شدن به دوتن ازهنرپیشگان فیلم هایش اتمام‌حجت میکند که اگر او پس‌از ورود به حمام پرازبخاردیگر بازنگشت شیوه مرضیه او را زنده نگهدارند !

گاه بحث‌انگیز بوده و از این شورزادگی سندی بر تابلوگرائی‌گرانگونه که خط روندگان (خوانندگان) را آفرین‌زا باشد (به سبك صفحه‌های هنری یك روزنامه صبح تهران)

●●●

•• اردشیر زاهدی وزیر خارجه براستی مرد «همه‌فن حریف» است . خبرنگارانی که همراه او به‌امان رفته بودند تعریف میکنند که رئیس دیپلوماسی ایران‌ضمن بازدید از شهر طالبیه که با کمك دولت ایران توسط شیروخورشید سرخ برای آوارگان فلسطینی ساخته شده ازخانم‌های‌پرستارایرانی که در این شهر شش‌هزار نفری خدمت میکنند سئوال کرد چطوری ده تخم‌مرغ را میشود با هم نیمرو کرد .

ـ یکی یکی میشکونیم دیگه .

ـ نه خواهر ، اینطوری هنوز به پنجمی نرسیده‌اولی کاملا سوخته

ـ همه رو میریزیم تو ماهی‌تاوه وبعداجاق‌رو روشن میکنیم

ـ نیمرو وقتی لذیذ میشه که تخم‌مرغ‌رو تو روغن داغ بندازن

؟؟ ! ! و ایضا کمی‌خنده و خجالت

ـ خیلی ساده‌اس‌خانم ، روغن‌رو میندازین داغ بشه‌و تخم‌مرغهاتونو توی یه بشقاب جداگانه میشکنید و بعد خالیشون میکنین توماهی‌تاوه

هتل آبادان آبادان ، کتابخانه و قرائت خانه عریض‌و طویلی‌دارد که احتمالا همه چیز آنجا پیدا میشود جز کتاب و مجله وگردو خاکی که روی میزهای‌زواردررفته نشسته گویای آنست که از روز تاسیس هتل احدی پایش را به این قسمت از موسسه نگذاشته است .

در عوض ، و نه چندان دور از محل کتابخانه و قرائت خانه ، واکسی جوانی هست که انواع و اقسام کتاب بزبانهای فرانسه ، انگلیسی ، آلمانی و ایتالیائی‌دارد که برایگان در اختیارمشتریانش میگذارد .

با توجه به اینکه کتاب‌ها از بین بهترین و گیراترین رمان‌های پلیسی و جنائی و جاسوسی انتخاب شده‌اند ، مشتری طبعا با یکبار رجوع مشتری دائمی میشود چون خود تابلونویس به‌قیمت سه بار کفش واکس‌زدن در سه نوبت صبح و ظهر و شب نیمی از یك کتاب را روی صندلی واکسی‌تمام کرد .

حالا میخواهم به مدیران هتل پیشنهاد کنم واکسی و بساطش را به‌کتابخانه منتقل کنند تا هم فال باشد و هم تماشا .

●●●

روزنامه‌های بزرك دنیا هر یك بنوعی از مارسل مارسو « بزرگترین هنرمند میم » جهان یاد کرده‌اند . مجله پاری‌ماچ عقیده دارد که « مارسو سکوت را بر زبان میآورد» و از نظر روزنامه واشنگتن پست «چه ناممکن و بیهوده است که هنرمارسو را در قالب کلمات محدود سازیم » .

ولی عجیب‌ترین تعریف را ، بزعم روزنامه ژورنال‌دو تهران فرانسوار کرده‌است! « فقط دوشنبه ۱۵ ژوئن ۱۹۷۰» .

آگهی دعوت صاحبان سهام

مجمع عمومی عادی شرکت سهامی ریسمانریسی سمنان‌محدود ـ تهران‌درساعت ۵ بعدازظهر ۵شنبه ۲۵تیرماه۱۳۴۹در دفترشرکت واقع در خیابان بوذرجمهری غربی پاساژ بلا تشکیل میشود از صاحبان سهام تقاضا میشود بارعایت مقررات برای اخذ ورودیه به‌دفتر شرکت مراجعه فرمایند.

دستور جلسه :

۱ـ استماع گزارش هیئت مدیره و بازرس شرکت .
۲ـ تصویب ترازنامه وسود وزیان شرکت.
۳ـ شور در خط مشی سال جاری شرکت.
۴ـ انتخاب هیئت مدیره و بازرس .

هیئت مدیره شرکت سهامی ریسمانریسی سمنان

«آگهی حراج»

اداره گمرك استان یکم «بندرپهلوی »از تاریخ ۴۹٫۳٫۳۰ اقدام بفروش کلیه کالا های متروکه خود را از قبیل شیشه جام و مواد شیمیائی و کاغذ و جوهر سرکه تیر آهن ولوازم صنعتی و یدکی و ماشین پرس‌و کودشیمیائی و چوب‌و تخته‌و غیره مینماید طالبین بخرید میتوانند با مراجعه به اداره گمرك پهلوی و یاملاحظه و رویت عین کالا در حراج همگانی که در تاریخ ۴۹٫۳٫۳۰ خرداد ماه جاری همه روزه از ساعت ۸ صبح شروع میشود شرکت نموده و اقدام بخرید کالا نمایند .

م الف ۲۸۷۲

اداره فروش کالاهای متروکه و ضبطی کل گمرك

آ ـ ۱۶۹۶۸

هتل عالی قاپو ـ اصفهان

استخدام مینماید

دونفر دوشیزه یابانوی باتجربه که بزبان انگلیسی آشنائی کامل داشته باشندجهت کافه‌تریای مدرن هتل عالی‌قاپو ـ اصفهان مورد نیاز است.

داوطلبان همه روزه میتوانند بدفتر هتل عالی قاپو واقع در خیابان چهار باغ اصفهان مراجعه نمایند.

۱ـ۱۶۶۸۲ ۱ـ۲

حساب امروز برای فردا در بانك ایران و هلند

وام تا سه برابر موجودی و میلیونها ریال جوایز نقدی

تایل پارانکس

کف پوش پلاستیکی با همکاری فنی کشورهای آلمان و هلند

نشکن ـ بدون بو ـ عایق رطوبت و الکتریسیته

نصب با زیرسازی مخصوص مکاستیک توسط متخصصین با تجربه

شرکت مکالئوم ایران

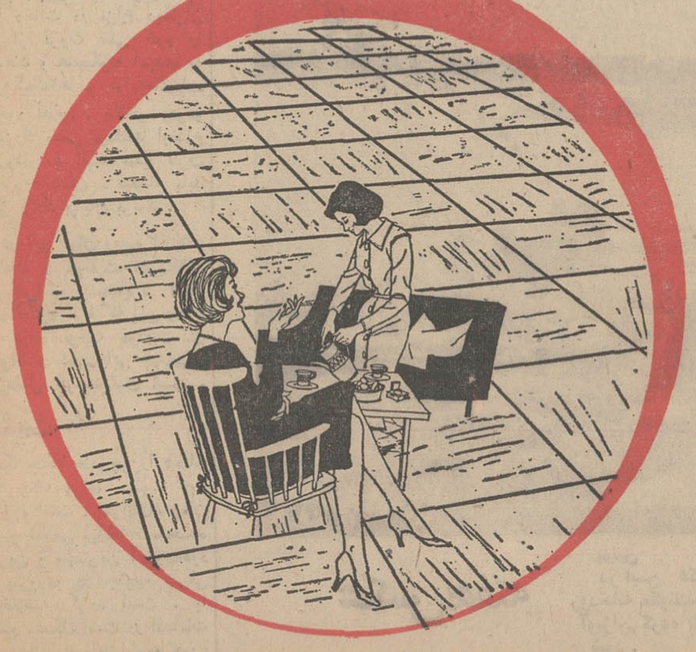

کف پوشی که احتیاج به واکس نداشته وتغییر رنگ نمیدهد

پخش انحصاری

شرکت مکالئوم ایران

ساختمان آلومینیوم تلفن : ۶۴۲۲۶ ـ ۶۰۰۳۵

جنرال استیل

اولین یخچال ساخت ایران

دراندازه‌های ۵ ـ ۶ ـ ۷ ـ ۹ و ۱۱ فوتی

آغاز دومین هفته نمایش

پرشورترین داستان عشقی‌امروز درسینماهای

رادیوسیتی ـ و .. کسری

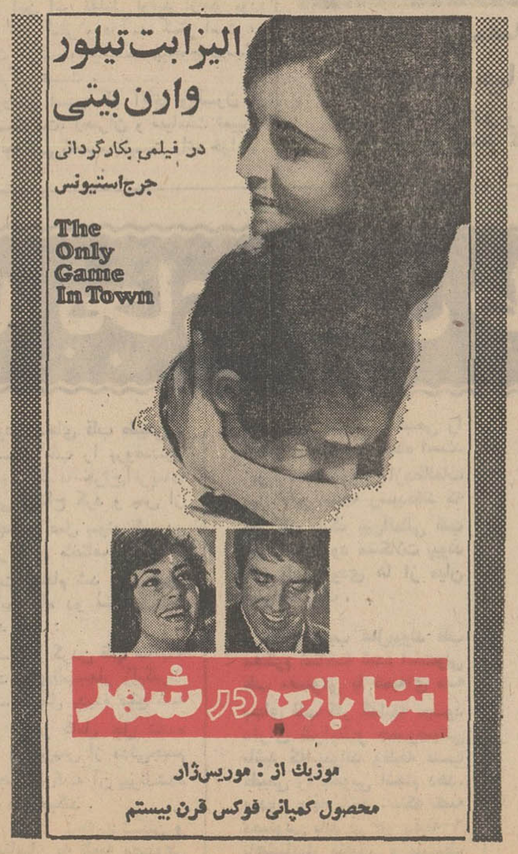

گروه فرهنگی آذر

گروه‌فرهنگی آذر کلاسهای فشرده کنکور: فنی ـ پزشکی ـ کشاورزی ـ علوم ـ ادبیات ـ حقوق ـ بازرگانی ـ اقتصاد را از تاریخ بیستم خردادماه ۴۹ صبحها وعصرها تشکیل میدهد

داوطلبان میتوانند ازهم اکنون ازساعت ۸ تاساعت ۱۱½ صبح واز ساعت ۴½ تا ساعت ۸ عصر جهت ثبت‌نام بمحل‌های زیرمراجعه‌فرمایند:

۱ـ دبیرستان شمارهٔ ۱ آذر: خیابان نادری ـ چهارراه‌قوام‌السلطنه تلفن ۶۷۱۷۰
۲ـ « « ۲ « : میدان بهارستان ـ خیابان‌صفی‌علیشاه تلفن ۳۳۸۴۸۱
۳ـ « « ۳ « : چهارراه‌شاه ـ مقابل‌فروشگاه بزرك‌ایران ـ تلفن ۴۳۵۰۲

فردا جمعه (۴۹/۳/۲۲) تمام شعبات دبیرستانهای آذر برای ثبت نام از داوطلبان از ساعت ۸ صبح ـ تا ساعت ۸ بعداز ظهر آماده ثبت نام میباشند

تاریخ ۴۹٫۳٫۱۸ شماره ۹۹۱۹۹٫۱

آگهی مناقصه شهرداری قم

شهرداری قم باستناد بند ۸ ـ از یکصد ونهمین جلسه مورخ ۴۹٫۳٫۴ ـ انجمن‌محترم شهراحداث‌پل‌جدید رودخانه راکه‌هزینه آن در حدود ده میلیون ریال است طبق نقشه و مشخصات با شرایط زیر بمناقصه واگذار مینماید .

۱ـ کسانیکه مایل بشرکت در مناقصه فوق باشند میتوانند با پرداخت مبلغ پنجهزار ریال بحساب ۸۱۰۵ شهرداری دربانك ملی شعبه قم اوراق شرکت در مناقصه را از دفتر فنی استان مرکز در خیابان حضرتی تهران دریافت دارند.

۲ـ شهرداری میتواند از کل کار تا میزان ۲۵٪ کسر یا اضافه نماید .

۳ـ صلاحیت فنی پیشنهاددهندگان باید ازطرف دفترمهندسی استان مرکز تائید شده باشد .

۴ـ پیشنهاددهندگان باید ۵٪از مبلغ‌پیشنهادی‌خود رابصورت نقد یا اسناد خزانه یا ضمانت نامه بانکی در پاکت الف قرار دهند .

۵ـ پاکت الف محتوی صلاحیت فنی . اسناد مناقصه که زیر آنها جمله ملاحظه و مورد قبول است نوشته و بامضاء پیشنهاد دهنده رسیده باشد . وجه نقد یاضمانت نامه‌بانکی یا اسناد خزانه واحد بهاء .

۶ـ پاکت ب محتوی پیشنهاد بدون قلم خوردگی نوشته شده باشد خواهد بود و حضور پیشنهاد دهندگان یا نماینده قانونی آنها در جلسه مناقصه آزاد خواهد بود.

۷ـ پیشنهاد دهندگان نباید مشمول منع مداخله کارمندان در معاملات دولتی باشند .

۸ـ پیشنهاد دهندگان میتوانند پیشنهاد خود راتا آخر ساعت اداری روز شنبه ۴۹٫۴٫۲۰ لاك و مهر شده بدفتر شهرداری تحویل ورسیددریافت‌دارند. به‌پیشنهادات مبهم ومشروط ترتیب اثر داده نخواهد شد .

۹ـ پیشنهادات واصله درساعت ۱۰صبح روزیکشنبه ۴۹٫۴٫۲۱ با حضور هیئت عالی معاملات شهرداری باز و قرائت خواهدشد.

۱۰ـ شهرداری در رد یك‌یا کلیه پیشنهادات مختار است و سپرده های نفرات دوم، سوم تا انعقاد قرارداد بابرنده مناقصه مسترد نخواهد شد .

۱۱ـ هزینه چاپ آگهی مالیات و غیره بعهده برنده مناقصه است .

۱۲ ـ مدت انجام کار از تاریخ انعقاد قرارداد نه ماه خواهدبود.

۱۳ـ طرز پرداخت بهای کار بموجب صورت وضعیت تنظیمی پس از تائید مهندس ناظر میباشد از مبلغ کل کار نصف نقد در سال ۴۹ و نصف دیگر پس از خاتمه کار و تائید مهندس ناظر در سال ۵۰ باقساط متساوی پرداخت میشود .

۱۴ـ سایر شرایط در طرح قرارداد با توجه به‌آئین‌نامه مالی شهرداری ها مندرج است .

شهرداری‌قم

دانش آموز منصور ماه گرفته فرزند آقای دکتر ماه گرفته در سال تحصیلی ۴۹و۴۸ در کلاس دوم دبستان حواجه نصیر رامسر رتبه اول را حائز گردیده است.

دانش آموز منوچهر ماه‌گرفته فرزند آقای دکتر ماه گرفته در سال تحصیلی ۴۹و۴۸ در کلاس سوم دبستان حواجه نصیررامسر رتبه ممتاز را حائز گردیده‌است.

آغاز هفته دوم

نمایش فقط در

سینه‌موند

شاهکار فانتازی والت دیسنی

سیندرلا

پخش از متروگلدوین‌مایر

نمایشگاه کشمیر

روز شنبه ۲۳ خرداد ماه جاری افتتاح میگردد

انواع لباس آماده درطرح‌های جالب باعالیترین دوخت

خیابان روزولت چهارراه ثریا نمایشگاه کشمیر تلفن ۷۵۶۱۲۶

گزارش هفتگی «سرویس مقالات روزنامه اطلاعات» از سیاست جهانی

دنیا در ۷ روز

دو غول نیرومند جهان، اتحاد جماهیر شوروی و ایالات متحدهٔ امریکا خود را در اختلافات و مناقشات دول وملل کوچك آسیائی عملا درگیر کرده‌اند. حضورهر یك از این دو قدرت در یکطرف هر نزاعی، دامنه بحران رابمراتب توسعه میدهد و پای قدرتمندان دیگر را بمیان میکشد.

مدتهاست که امریکادرباتلاقهای هندوچین دست و پا میزند واخیرا نیز شوروی شروع کرده است تا در خاورمیانه عربی دست و بال خود را بند کند.

این دو «مداخله» وجوه اشتراك زیادی دارند. هردو کشوربزرك سیل اسلحه و مهمات را به‌خاورمیانه عربی و آسیای جنوب شرقی سرازیر کرده‌اند. هر دو کشور بزرك مصمماته میکوشندطرف‌مورد علاقه آنها پیروز شود. هردو کشور بزرك با دخالت در نزاع دیگران مقداری از ثروت ملی خود را بباد میدهند و هیچگونه امیدی به جبران «کمك»ها و «وام»های‌داده شده وجود ندارد. بالاخره هردو کشور بزرك سعی میکنند اوضاع هرچه زودتر - البته بنفع طرف مورد نظر خودشان - فیصله یابد و دردسر بزرك بپایان برسد.

ولی در این میان وجوه اختلاف در اقدامات و موقعیت امریکا و شوروی بمراتب چشمگیرتر است و میتوان تصور کرد که این وجوه اختلاف برای توجیه موقعیت دو دولت توانا و دست‌یابی بهدفهای آنها، عامل نیرومندتری است.

حیثیت

امریکا جنك هندوچین‌را «جنك خود» و جنك برای حیثیت خود اعلام کرده است. سراپای‌سازمان سیاسی و نظامی ایالات متحده نزدیکترین و مهمترین آرزوی‌خود را در پیروزی در جنوب شرقی آسیا خلاصه کرده است. با این وضع مشکل است در اقدامات امریکا نشانی از احتیاط و دور-اندیشی پیدا کرد. تعرض و باز هم تعرض وسپس شکست«دشمن» بهرقیمتی که ممکن باشد، چنین است سیاست امریکادرهندوچین.

خاورمیانه

همه اینها عمق گرفتاری‌امریکا را در آسیای جنوب شرقی‌آشکار میسازد، در حالیکه، در جبهه دوم یعنی خاورمیانه، شوروی وضع دیگری دارد. روسیه‌جنك اعراب و اسرائیل را جنك‌شوروی تلقی نمیکند، بلکه اختلافاتی میداند که هردو طرف آن باید موجودیت داشته باشند و بنحوی با هم کنار آیند.

بنابراین شوروی بکندی و با در نظر گرفتن جوانب‌مختلف‌اوضاع در جریان حوادث خاورمیانه پیش میرود و اولین گام مداخله در جنك تنها با شرکت خلبانان شوروی در جنك برداشته شده است.

امریکا در ویتنام در مبارزه‌بین دو گروه دارای خصوصیات ملی مشترك - که بالقوه ملت واحدی بشمار میروند - شرکت دارد. این مبارزه یك‌جنك داخلی وبیشتر برسر عقاید و ایدئولوژی های سیاسی است و مداخله یك‌قدرت بزرك را در آن بسختی میتوان در افکار عمومی جهانیان‌بعنوان‌اقدامی ضروری و عادلانه معرفی کرد.

در صورتیکه جنك خاورمیانه، جنك‌میان‌دولت‌هاست وحمایت یك دولت بزرك از دولتی دیگربمراتب آسانتر از کمك عملی و مستقیم به جناحی از یك ملت علیه جناح دیگر میباشد.

مداخله امریکا در هندوچین نه تنها نظر مساعد مردم جهان را بسوی ایالات متحده جلب نکرده، بلکه عده زیادی از مردم خود امریکا را برعلیه سیاست‌دولتشان برانگیخته است. ولی در مورد خاورمیانه میتوان گفت حد اقل یکصد میلیون نفر اعراب کشورهای مختلف نسبت به شوروی حسن‌ظن پیدا کرده‌اند.

در آسیای جنوب شرقی‌امریکا بهیچیك از هدفهای خود نرسیده است. طرف مقابل قدرت خودرا حفظ کرده و دولت مورد حمایت امریکا یعنی ویتنام جنوبی‌همچنان متزلزل باقیمانده، حمله به کامبوج غیر از اعتراضات شدید علیه آن ثمری نداشته و بزودی با تخلیه خاك کامبوج از نیروهای امریکا، وضع باردیگر بصورت اول خود باز خواهد گشت و خلاصه پول‌و جان سربازان امریکائی تاکنون بهدر رفته است.

ولی در خاورمیانه، شوروی جای پای خود را مستحکم کرده‌و با حمایت از اعراب تا حدی‌برتری اسرائیل را از میان برده و طرف مقابل را بفکر نرمش و انعطاف بیشتر انداخته است.

شوروی با مخارج کمتروبدون تلفات جانی به نتایجی رسیده که امریکا با هزینه گزاف‌وقربانیان بسیار از آنها بدور مانده است.

در هرصورت هردو کشور بزرك غیر از حل مسالمت‌آمیز مسائل به موضوع دیگری نمیتوانند ونباید بیندیشند. پیروزی نظامی نه در ویتنام و نه در خاورمیانه بدست نخواهد آمد و اگرهم بدست‌آید پایان ماجرا نخواهد بود.

امریکا و شوروی بایستی به هدایت متحدان خودبسوی‌مذاکره و مسالمت بیشتر توجه کنند تا سوق آنان بجانب خصومت و جنك.

امریکا وشوروی بایستی بهدایت متحدان خود بسوی«مذاکره»اقدام کنند نه تشدید جنك

پیروزی نظامی در خاورمیانه و هندوچین غیرممکن است

وقایع وحوادث مهم هفته در روی «تلکس» اطلاعات

★ مذاکرات دوجانبه امریکاو شوروی‌درباره بحران‌خاور میانه که از دو ماه قبل قطع‌شده بودباردیگر ازسر گرفته شد و ویلیام راجرز وزیر خارجه امریکا و «آناتولی دوبری‌نین» سفیر شوروی در امریکا به نمایندگی ازدول‌متبوع خود گفتگو را آغاز کردند.

★ «انگانیا آرامبورو» رئیس جمهور سابق آرژانتین به دست چریکهای این کشور تیر باران شد. در دوره ریاست جمهوری آرامبورو عده‌ای از طرفداران پرون اعدام شدند.

★ رشید کرامی نخست‌وزیر لبنان گفت: سازمان ملل‌متحد و دول بزرگ مسئول حملات اسرائیل به لبنان هستند، زیرا دربرابر اسرائیل که‌آتش‌بس رازیر پا میگذارد و حقوق بشررا نقض میکند عکس‌العملی نشان نمیدهند.

★ یك‌راننده‌کامیون هواپیمائی را دزدید و برفراز کاخ سفید بگردش درآورد. او که مطالبه صد میلیون دلار پول میکردسرانجام دستگیر شد.

★ سرهنك قذافی رهبر لیبی برای توضیح نظرات خود درباره جنگ با اسرائیل‌به کشورهای‌عرب مسافرت کرد. او معتقد است کلیه اعراب باید نیروی خود را متفقا علیه اسرائیل بکار ببرند.

★ هارولدویلسون نخست‌وزیر انگلیس و ادوارد هیث رهبر حزب محافظه‌کار این کشور برای پیروزی در انتخابات قریب الوقوع انگلستان تلاشهای وسیعی را آغاز کردند.

★ پزشکان انگلیسی برای افزایش‌حقوق‌خود اعتصاب کردند. دولت کارگری حاضر نشده است اضافه درخواستی پزشکان را بپردازد.

★ خبرگزاری تاس اعلام داشت: اسرائیل که موفق نشده پیروزی‌نظامی ۱۹۶۷ را به پیروزی سیاسی‌تبدیل کند، روش تجاوزکارانه‌ای بخود گرفته است ورهبران اسرائیل بدینوسیله کشور خود را به مهلکه خودکشی سوق می‌دهند.

★ جنگهای چریکی به تایلند و مالزی نیز کشیده شد. مقامات دولتی این دوکشور تصمیماتی علیه چریکهای کمونیست اتخاذ کردند.

★ سیهانوک رهبربرکنار شده کامبوج از فکر تشکیل یك کنفرانس بین‌المللی‌از طرف نهضت های آزادیبخش حمایت کرد و گفت: ما برای همکاری با اعراب آماده‌ایم.

★ روزنامه‌الاهرام‌چاپ قاهره از قول خبرنگار خود در واشنگتن نوشت: فرانسه در نظر دارد موشك های فرانسوی «کروتال» در اختیار کشور های عربی بگذارد.

★ سایوز ۹ شوروی که با دو سرنشین در فضا بسر میبرد رکورد طول پرواز فضائی شوروی را شکست واز طوفان های برفراز سیبری عکسبرداری کرد.

★ تیم ملی فوتبال برزیل در مسابقات جام جهانی‌فوتبال تیم انگلیس قهرمان جهان را یك برهیچ شکست داد. گل برزیل را فوروارد معجزه‌گر «جرزینهو» وارد دروازه انگلیس کرد.

★ پیرپینونچللی «نقاش فرانسوی» برای دیدار مائوتسه تونگ رهبر چین کمونیست با دوچرخه از نیس فرانسه عازم پکن‌شد.

★ یك فیزیکدان استرالیائی ادعا کردزلزله «پرو» دراثر آزمایش بمب اتمی فرانسه پدید آمد. وی نظر خود را باطلاع اوتانت دبیر کل سازمان ملل متحد رسانده است.

★ «ویلیام راجرز» وزیر خارجه امریکااظهارداشت آمریکا برای جلوگیری از سرنگون شدن رژیم «لون‌نول» نیروی نظامی بکار نخواهد برد.

★ اورل هریمن سیاستمدار امریکائی برنامه ویتنامی کردن جنگ را که نیکسون پیش کشیده است، اقدامی برای دائمی کردن جنگ ویتنام خواند.

★ فرماندهان قوای آرژانتین «انگانیا» رئیس جمهوراین کشور را از کار برکنار کردند و خود زمام امور را بدست گرفتند.

★ کاسیوس کلی (محمدعلی) از دادگاه‌عالی‌امریکااجازه خواست که‌بتواند برای مسابقه با «جوفریزر» به کانادا برود. او گفته است فقط ۱۸ ساعت در خارج از امریکا خواهد ماند.

★ انتخابات محلی ایتالیا با پیروزی کمونیستهاو میانه‌روها پایان یافت.

★ ژنرال دوگل رئیس جمهور سابق فرانسه در اسپانیا با ژنرال فرانکو ملاقات کرد. ظاهرا دوگل قصدداشته‌در مورد قسمتی از خاطرات خود بافرانکومشورت کند.

★ بعلت اعتصاب چاپخانه‌داران روزنامه های‌لندن و منچستر در بحبوحه مبارزات انتخاباتی انگلستان منتشر نشد.

★ پس از گذشت زمان‌معلوم شد که زلزله‌پرو در حدود ۷۰ هزار نفر از مردم این کشور را کشته است.

★ در اطراف عمان پایتخت اردن بین چریکهای جبهه خلق آزادیبخش فلسطین‌و سربازان ارتش اردن یک جنگ تمام عیار درگرفت و چریکها برای آزادی افراد خود یك دیپلمات آمریکائی را ربودند.

عبور از پنج قاره

ورنی ضدکرم خوردگی دندان

پژوهندگان آمریکائی‌وسیله جدیدی برای حفظ دندان ها ازکرم خوردگی‌کشف کرده‌اند این وسیله عبارت از یك نوع «ورنی محافظ» است که‌روی‌دندانها کشیده میشود و از ورود باکتریهای کرم خوردگی دندان جلوگیری میکند. کافی است از این ماده هفته‌ای یك‌بار روی دندانها کشیده شود تا آسیب پذیر ترین دندانهارا از خطر کرم خوردگی مصون دارد.

اورور

برای ازبین بردن آلودگی هوا

یك مهندس فرانسوی‌وسیله جدیدی‌برای‌حل مسئله‌آلودگی هوا پیشنهاد کرده است و عقیده دارد که با بکار بستن شیوه پیشنهادی از خطرات ناشی از آلودگی هوا برطرف خواهد شد و مردم شهر ها هوای سالم و پاکیزه ای استنشاق خواهند کرد.

مهندس فرانسوی پیشنهاد کرده است که برای تصفیه هوا برجهای بزرك متعددی در نقاط مختلف شهر ها احداث شود و این برج ها همان کاری را که در زیر - دریائی ها و یا در تونل های بزرگ برای‌تصفیه هوامتداول است در شهر های بزرك انجام خواهند داد.

و این برجهای ضدآلودگی هوا با توربین های مختلف هوای آلوده را جذب کرده و پس از آنکه گرد و خاك و گاز های سمی آن راگرفتند هوای خالص بیرون خواهند داد.

طبق محاسبه مهندس فرانسوی هر برج میتواند سالی در حدود یکصد میلیون متر مکعب هوا راتصفیه کند

فیگارو

خون مصنوعی

پروفسور «للاند کلارك»استاددانشکده پزشکی «سین-سیناتی» مشغول آزمایش یك‌خون مصنوعی است که می-تواند برای مدت دو ساعت‌و نیم جایگزین خون طبیعی شود.

این خون مصنوعی‌که‌توسط خود پروفسور«للاند»ساخته‌شده با موفقیت روی گربه ها و موشها آزمایش شده است ولی مدت استفاده آن از دوساعت تجاوز نمیکند.

دیلی اکسپرس

تانکهای آلومینیومی

ارتش انگلیس بزودی با نخستین تانکهای آلومینیومی جهان مجهز خواهد شد.

وزارت دفاع انگلیس اعلام داشت که نخستین سفارش تانکهای سبك را از نوع «ستوربیون» و «اسکیتیما» بیك موسسه داده است.

وزن این تانکها که با آلومینیوم ساخته میشود سی درصدکمتر از تانکهای‌فولادی است و شاخص سرعت آنها به۴۵ کیلومتر در ثانیه‌میرسد.

تانکهای آلومینیومی میتوانند در یك سراشیبی ۶۰ در صد بالا بروند و شعاع عمل آن ها ۶۰۰ کیلومتر است. این تانك با توپهای ۷۶ میلیمتری یا۳۰ میلیمتری مجهز هستند.

اتومبیل بدون دود

اتومبیلی که موتور آنها هوای شهر ها و دهکده های ما را آلوده‌نکند یکی‌از رویا-های دیرین دانشمندان است که ظاهرا بزودی تحقق‌خواهد یافت.

اکنون در تمام کشور های صنعتی‌مطالعاتی در این زمینه انجام‌میشود ومهندسان‌هلندی در این راه از دیگران جلو افتاده ودستکم ازجنبه‌تئوری این مسئله را حل کرده‌اند.

اساس این فکر بحرکت درآوردن پیستونهای اتومبیل بوسیله مایعی است که در یك لوله دربسته جریان پیدا می-کند. ممکن است مایعی که برای این منظور انتخاب می-شود هلیوم متراکم باشد.

دیلی اکسپرس

عکس هفته

پوتین عملیات جنگی همچنان درکامبوج ادامه دارد.

در این عکس یکی از جنگجویان از آرامش نسبی‌استفاده کرده و در کنار رودخانه مکونك‌چادر کوچکی برپا کرده تا کمی بیاساید. اوپوتین هایش‌را در برابرآفتاب آویزان کرده تا خشك شده‌وبار دیگر برای فرو رفتن‌در «گل ولای» جبهه آماده شود.

عکس ازخبرگزاری فرانسه

نوشته: سرالك دوگلاس هیوم نخست‌وزیر اسبق انگلستان

دوگلاس هیوم: ویلسون رئیس حکومت سوسیالیستی انگلستان محکوم است

حزب کارگر به قول های خودوفا نکرد وزندگی مردم بدتر ازگذشته است

وقتی که سیاستمداران یکدیگر را بباد حرف های ناسزا می گیرند، بدون آنکه احتیاجات مردم را بقدر کافی مورد توجه قرار دهند، رای دهندگان وانتخاب کنندگان بحق عصبانی می شوند. سیاست یعنی مردم و شیوه زندگی ملت و دولت باید در جهت افزایش خوشبختی انسان در جامعه‌ای که احساس مسئولیت میکند هدایت شود.

وقتی در یك جامعه دمکراسی مانند انگلستان مبارزه انتخاباتی آغاز می شود بحث طرفین مبارزه باید درباره راه‌های بهتر کردن شرایط زندگی مردم باشد. اختلاف نظر درباره شیوه زندگی در آینده بین طرفین مبارزه ممکن است عمیق و روشن باشد. درحقیقت میزان این اختلاف نظر باید آنقدر باشد که پا از دایره عدالت بیرون گذارده نشود زیرا در روز رای دادن بزرك ترین مسئله ملت مطرح است.

سه مسئله

آقای ویلسون پیشنهاد کرده است که در جریان‌انتخابات‌سه‌مسئله یعنی‌مسئولیت سیاست و رهبران مورد بحث قرارگیرند. من میخواهم درباره همین مسائل و درمورد ویلسون صحبت کنم.

مسئولیت

حکومت سوسیالیستی ویلسون در برابر چه‌چیزی احساس مسئولیت میکند؟

۱- در مقابل تقلیل ارزش لیره استرلینك.

۲- در مقابل افزایش هزینه زندگی و بالا بردن نرخ برنج.

۳- درمقابل افزایش قروض دولت به میزان ۳ هزار میلیون لیره استرلینك و افزودن سالانه ۳ هزار میلیون لیره استرلینك به مالیات ها.

۴- بخاطر اینکه قرار بود ۵۰۰ هزار خانه ساخته شود و اکنون فقط ۱۴۰ هزار دستگاه ساخته شده است.

۵- بخاطر نزدیك به ۶۰۰ هزار بیکار.

۶- بخاطرنصف کردن‌درجه‌رشداقتصادی کشور نسبت به‌زمانی که حزب‌محافظه کار حکومت را بدست داشت.

اینست کارنامه فعالیت های سوسیالیسم وقتی که تئوری به اجرا گذارده میشود. با این کارنامه چگونه ممکن است رای دهنده انگلیسی مجددا و برای دوره‌سوم به حکومت سوسیالیست رای بدهد.

درباره رهبران

این رهبران و ازمیان آنها شخص نخست‌وزیر است که باید مسئولیت را بعهده بگیرد.

او در سال ۱۹۶۴ و مجددا در سال ۱۹۶۶ دورنمائی در مقابل مردم قرارداد که با آنچه اکنون وجود داردبکلی‌تفاوت داشت. میلیون ها تماشاچی تلویزیون اخیرا ناظر تلاش های ویلسون بودند که می کوشید مواعید وفانشده خودرا توجیه کند.

موقعی که مردم میدیدند چگونه‌نخست-وزیر انگلیس مانند مار ماهی میکوشد از مقابل اتهاماتی که باو داده شده‌دور شود، وضع تکان دهنده‌ای بوجود آمده بود.

اکنون در مقابل من برنامه انتخاباتی سال ۱۹۶۶ آقای ویلسون قراردارد که در آن او بمردم قول هائی داد و همین قول ها سبب شد که ملت باو رای‌بدهد.

۱- او قول داد که لایحه‌ای برای تثبیت دستمزد ها به پارلمان نبرد. اما چهارماه بعداز انتخابات لایحه مزبور را به پارلمان برد.

۲- او قول داد که جلوی انقلابیون را بگیرد. اما در دوران حکومت او قیمت‌ها مرتبا ترقی کرده است.

۳- او قول داد که قیمت لیره استرلینك را تقلیل ندهد. اینکار را هم کرد.

۴- او قول‌داد که‌جلوی تعطیل‌دبیرستان ها را بگیرد و دبیرستان ها جز روی جنازه من (ویلسون) منحل نخواهند شد. اکنون آقای ویلسون زنده است ولی دبیرستان ها بدستور خود او تعطیل شده‌اند.

۵- او قول داد که هریکسال پانصدهزار خانه بسازد.

۶- او قول داد که نرخ بهره را پائین بیاورد. امانرخ بهره ۸٫۵ درصد افزایش یافته و قیمت متوسط هرخانه از ۳۵۰۰ لیره به ۵ هزار لیره افزایش یافته است.

۷- او قول داد که اتحادیه های مسئول کارگری را در برابر اعتصابیون حرفه‌ای تقویت کند اما در عمل اینکار را نکرد.

با این سابقه کار، آقای ویلسون یعنی رئیس حکومت سوسیالیستی محکوم‌است. او قرارداد بین سیاستمدار و ملت رازیرپا گذاشته. قراردادی که بموجب آن سیاستمدار قول میدهد و ملت به آن اعتماد میکند و دمکراسی برپایه این‌قول و اعتماد دوام می آورد.

اما این ارزش های والای معنوی‌مردم وقتی در دست نخست وزیر و حکومت سوسیالیست او قرار گرفت بدور انداخته شد. حالا چه کسی دیگر به حزب سوسیالیست رای میدهد؟ زن خانه‌داری که مشاهده میکند قیمت ها ۸ درصد در یکسال افزایش یافته‌اند؟ دستمزدی که ممکن است حکومت کارگری میزان دستمزد ها را ثابت نگه خواهد داشت؟

زن‌و مرد جوانی که میخواهند خانه‌ای برای خود بسازند و می‌بینند نرخ بهره و قیمت مصالح بسرعت بالا میرود وتعداد خانه ها بمیزان قابل توجهی کم است؟ بیکاران؟ کسانی که‌بادرآمد ثابت‌زندگی و گذران می کنند؟

پس‌از آنکه حزب کارگر به ارزش‌های معنوی جامعه خیانت کرد و اعتماد مردم را بچیزی نگرفت دیگر کسی برای بار سوم به حزب کارگر رای نمیدهد.

درباره سیاست

در جریان مبارزات کنونی انتخاباتی هنوز ویلسون یا وزرای او نگفته‌اند که سیاست آنها برای آینده چیست، در حقیقت آنها سیاستی ندارند، ظاهرا آنها پیشنهاد می کنند که‌سیاست آینده کشور تکرار و ادامه همان سیاست ۵ سال گذشته است، یعنی همه آن بحران ها و نگرانی ها باید تکرار شود.

حالا چه کسی میخواهد بادامه این وضع رای بدهد. مزدی بگیری که‌از همسرش میشنود قیمت ها مرتبا بالا میرود؟

کسبه خرده‌پائی که براثر گرانی‌قیمت ها دسته‌دسته ورشکست میشوند؟

میزان سرمایه گذاری درصنایع‌بشکل خطرناکی تقلیل پیدا کرده و ترقی‌قیمت ها مانع افزایش سرمایه گذاران در صنایع میشود.

نتیجه این امر تقلیل تولید ازحد مورد نیاز و کار کمتر و درآمد کمتر است، حکومت حزب‌سوسیالیست هیچوجه‌دوست طبقه کارگر نیست.

با بررسی تستی که آقای ویلسون در مورد مسئولیت، رهبران و سیاست تعیین کرده چه کسی‌به‌سوسیالیست رای خواهد داد؟

گله گوسفند در وسط خیابان

دویست و پنجاه راس‌گوسفند به خیابان «سن - کاترین» در «بردو» (فرانسه) وارد شدند و عبور و مرور وسایط نقلیه در این خیابان بند آمد.

صد هانفر از مردم کنجکاو این گله گوسفند،شبان و دو سگ گله را با شادی و هلهله تشویق کردند.

این مراسم توسط گروهی‌از بازرگانان «بردو» ترتیب یافته بود.

عکس از: خبرگزاری فرانسه

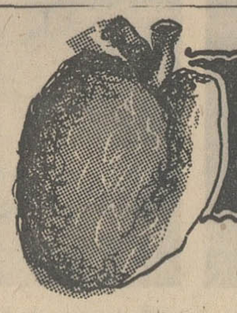

تلمبه بجای قلب طبیعی

قلب در حقیقت تلمبه‌ای است که نقش اصلی آن به حرکت در آوردن خون تحت فشار معین در مجاری خون، آبیاری‌سلولها وزنده‌نگهداشتن آنها است. از کار افتادن آن برای مدت کوتاهی مرگ حتمی بدنبال خواهد داشت. ازاین روپزشکان وکارشناسان بیماری‌های قلبی از مدتها قبل درصدد برآمده‌اند که این تلمبه گوشتی را هنگامی که دچار نارسائی شد عوض کنند. برای این کار دو راه حل در نظر گرفته شده است.

- پیوند زدن یك قلب‌طبیعی بجای قلب بیمار.

- قرار دادن یك تلمبه مصنوعی بجای قلب طبیعی.

پیوند قلب را پروفسور «بارنارد» پزشك جراح افریقای جنوبی افتتاح کرد و پس از آن چندین عمل پیوند قلب در کشور های مختلف جهان با موفقیت انجام شد ولی هنوز در این راه دو مشکل عمده وجود دارد:

۱- پیدا کردن قلب سالم‌که بتواند جای‌قلب‌بیمار رابگیرد

۲- مشکل پدیده دفع که هنوز بطور کامل حل نشده است و بدن‌پس از مدتی‌جسم خارجی را که‌به آن پیوندشده است دفع میکند.

از اینجا توجه پزشکان و کارشناسان به تلمبه مصنوعی که بتواند کار قلب طبیعی را انجام دهدمعطوف شده است. زیرادانشمندان‌پس ازمطالعات زیاد باین نتیجه رسیده‌اند که اگر یك بانك بین‌المللی قلب نیز افتتاح‌شود مشکلات پیوند قلب باین زودی ها از میان نخواهد رفت.

باین ترتیب عمل‌پیوند قلب محکوم شناخته شده است‌ولی قلب مصنوعی یا تلمبه‌ای که بجای قلب کار گذاشته میشود دارای شرایط‌و خصوصیاتی باشد که بتواند وظیفه قلب طبیعی را بخوبی انجام دهد. وبدون وقفه باشد. بلکه تلمبه مصنوعی باید در هر دقیقه۶۰ تاهشتادبار منقبض و منبسط شود. از طرف دیگر شرایط بیولوژیکی نیز باید در تهیه قلبی مصنوعی مراعات شود. ماده پلاستیکی که تلمبه مصنوعی از آن‌ساخته میشود باید طوری باشد که بافت‌های بدن آن را دفع نکنند.

با این حال وجود مشکلات متعدددر راه‌تهیه قلب‌مصنوعی کارشناسان را از تلاش در این‌راه باز نداشته و آزمایش هائی که تاکنون بعمل آمده نشان میدهد با پیشرفت هائی که‌در زمینه کنیك حاصل‌شده دیر یا زود قلب مصنوعی که کاملا جایگزین قلب طبیعی خواهد شدببازار خواهد آمد ولی به‌احتمال زیاد تاپایان‌قرن بیستم استفاده از تلمبه بجای قلب طبیعی وارد مرحله عمل نخواهد شد.

انستیتوی بیماری های‌قلب امریکا همه‌ساله مبالغ هنگفتی در راه ساختن قلب مصنوعی خرج میکند و چندین موسسه صنعتی آمریکا نیز ازنزدیك بااین‌سازمان همکاری میکنند.

آمریکائیها امیدوارند که‌در سال ۱۹۷۵ نخستین قلب مصنوعی را در بدن بیماران مبتلا به نارسائی قلب‌به طپش درآورند.

فیگارو

باهرپیس وگیسوی
گوماچی
خوشگل‌ها خوشگل‌تر
ومتوسط‌ها زیبامیشوند
Komachi Hair
JAPAN
ساختمان آلومینیوم تلفن: ۶۵۲۴۲
۶۱۲۱۲۵

آگهی مناقصه ۴۹ر۲

اداره مخابرات نیروی زمینی شاهنشاهی تعداد پنجاه هزار حلقه نوار کاغذی بعرض ۱۷ر۴ میلیمتر و قطر ۱۱ر۷ سانتیمتر را طبق نمونه موجود واز طریق مناقصه براساس سی-اند-اف خرمشهر یا جلفا خریداری می نماید داوطلبان شرکت درمناقصه میتوانند برای دریافت مشخصات و برك شرایط مناقصه‌ومشاهده نمونه همه روزه باستثناء روز های تعطیل بدایره خرید اداره مخابرات نیروی زمینی شاهنشاهی واقع درخیابان سوم اسفند مراجعه و حداکثر تا ساعت ۱۴ روز ۲۰ر۴ر۴۹ اقدام به تسلیم پیشنهاد نماید . م‌الف ۲۸۰۱

اداره مخابرات نیروی زمینی شاهنشاهی
آ-۶۴۸۰ ۱-۲

آگهی حراج

پست مهندسی دانشکده افسری تعداد ۱۱ قلم وسائل فرسوده از طریق حراج بفروش میرساند .
تاریخ حراج در ساعت ۹ صبح روز ۶ر۴ر۴۹ خواهد بود .
طالبین خرید میتوانند با مراجعه به پست مهندسی‌دانشکده افسری واقع در خیابان سپه نوع و شرایط وسائل را ملاحظه‌تا روز مقرر در حراج شرکت نمایند . ضمنا در مقابل جنس وجه نقد دریافت خواهد شدو هرگونه مالیات و عوارض بعهده خریدار می باشد . م‌الف ۲۷۲۵

پست مهندسی دانشکده افسری
آ-۱۶۲۹۲ ۱-۳

DAIKIN
K
معرفی میکند
دستگاههای تهویه مطبوع
وچیلر
Packaged air conditioners & Packaged chillers
تا ۱۰۰ اسب
دستگاههای هوارسانی
فن‌کوئیل
برجهای خنک‌کننده
وانواع دستگاههای سردسازی
نماینده انحصاری محصولات دایکین
شرکت برودت - خیابان روزولت - کوچه ثاقب شماره ۱۴
تلفن ۶۷۴۲۸

آگهی

از بازنشستگان سازمان برنامه خواهشمند است روز های ۲۵و ۲۶ و ۲۷ خردادماه ۱۳۴۹ برای تنظیم‌پرسشنامه اشتباه محاسبه حقوق بدفتر کارگزینی سازمان برنامه واقع در خیابان‌آتشکده عمارت شماره ۳ اطاق شماره ۹۵۰ مراجعه فرمایند .

کارگزینی سازمان برنامه
آ-۱۶۹۴۴ ۱-۳

آگهی مناقصه

شرکت دخانیات ایران یکهزار ودویست قطعه تیغ توتون بری‌مورد نیاز خود را سی‌انداف خرمشهر یا بندر شاهپوریابندر پهلوی‌یاتحویل مرکز جلفای ایران ازطریق‌مناقصه خریداری می نماید . داوطلبان شرکت‌در مناقصه‌میتوانند پیشنهاد های صریح و قطعی خود رابااطلاع و رعایت کامل مشخصات وشرایط و مفاد طرح پیمان که از اداره معاملات خارجی این شرکت واقع در خیابان ایرانشهر شمالی دریافت و مبلغ هشتاد هزار ریال وجه نقد یا ضمانتنامه بانکی بعنوان سپرده شرکت در مناقصه ضمیمه پیشنهاد خود نموده تاساعت ۹ صبح روز ۲۴ر۵ر۴۹ مطابق باپانزدهم اوت ۱۹۷۰ به‌اداره دفترشرکت‌دخانیات ایران تسلیم نمایند .جلسه‌مناقصه در ساعت ده‌صبح همان روزدراداره معاملات خارجی تشکیل میشود . حضور پیشنهاد دهندگان یا نمایندگان آنان در جلسه مناقصه آزاد و شرکت درمناقصه به منزله قبولی کلیه شرایط مناقصه‌میباشد. سپرده نفر دوم تا قطعیت معامله با نفر اول آزاد نخواهد شد.
م‌الف ۲۸۰۵

شرکت دخانیات ایران
آ-۱۶۴۷۴ ۱-۲

توجه کنید :
هم اکنون بیماری نیازمند خون شما است
حادثه خبر نمیکند . شاید شما هم روزی محتاج خون بشوید
مرکز انتقال خون شیر و خورشید سرخ آماده است
بشما خون بدهد و یا خون شما را در اختیار نیازمندان بگذارد
تلفن ۲۱۱۵۵۵

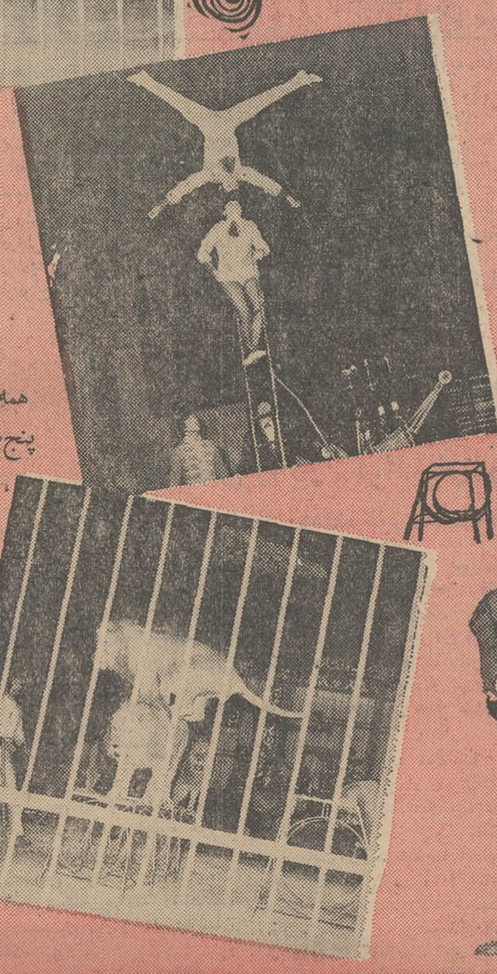

سازمان تربیت بدنی ایران برگزار میکند
سیرک عظیم
مجارستان
همه‌شب ساعت ۷ بعدازظهر
پنج شنبه‌ها وجمعه ۵ و ۸ بعدازظهر
قیمت بلیط.
۵۰-۱۰۰-۱۵۰-۲۰۰-۳۰۰ ریال
خیابان روزولت روبروی امجدیه

بانک ایران و خاورمیانه
بانهایت خوشوقتی باستحضار صاحبان سهام‌بانک میرساند که‌مقرر گردیده‌است بابت سال ۱۳۴۸ ازقرار صدی دوازده سود به‌سهام پرداخت‌شود
سودسهام بانام مستقیماجهت سهامداران فرستاده خواهد شد ولی صاحبان سهام‌بی نام باید گواهی نامه‌های سهام خود را به بانك ارائه دهند تاپس از برداشت کوپن مربوطه سود متعلقه به آنها تادیه گردد .

رابطه‌عشق باکوفته برنجی!
در همه جوامع انتخاب دختر تحصیلکرده یا دختر خانه‌دار مساله‌ای است . برای روشن شدن این مساله، «اطلاعات بانوان» ۱۰۰۰ پرسشنامه در میان جوانان آماده برای ازدواج پخش کرده ونتیجه آنرابصورت یك رپورتاژ شیرین وخواندنی و نکته آموزی در آورده است .
اطلاعات بانوان
با این رپورتاژ و دهها مقاله و رپورتاژ تازه دیگر در زمینه های مختلف زندگی ،هنری ،سینمائی ، عشقی‌و علمی ،دردست روزنامه فروش هاست.

آگهی استخدام سکرتر در نیروی هوائی شاهنشاهی

نیروی هوائی شاهنشاهی تعدادی سکرتر فارسی که دوره مربوطه راطی نموده و ازهر نظر واجد شرایط باشند جهت‌خدمت در مرکز باحقوق مکفی استخدام مینماید .

داوطلبان واجد شرایط میتوانند از تاریخ ۲۳ر۳ر۴۹ همه‌روزه باستثنای ایام تعطیل‌و روز های پنجشنبه از ساعت ۸ صبح‌الی۱۱ بادردست داشتن فتوکپی‌مدارك تحصیلی و دفترچه پایان خدمت زیر پرچم و یا برك معافیت دائم از خدمت و عین شناسنامه عکس‌دار و دو قطعه عکس ۴×۶ بستاد فرماندهی نیروی‌هوائی شاهنشاهی «کارگزینی» واقع درخیابان فرح‌آباد «دوشان تپه» مراجعه نمایند . م‌الف ۲۷۹۸

نیروی هوائی شاهنشاهی
آ-۱۶۴۸۸ ۱-۳

وزارت جنك

آگهی مناقصه

شماره ۲۸ تاریخ ۱۷ر۳ر۴۹

سررشته‌داری نیروی زمینی شاهنشاهی جهت مصرف یك‌قلم جنس مشروحه زیر را
دوخت چادر انفرادی طبق نمونه و مشخصات مربوطه بمیزانی که در برك شرائط معامله قید گردیده است. از طریق‌مناقصه خریداری می‌نماید .

پیشنهاد دهندگان میتوانند بامراجعه بدائره خرید وپیمانهای اداره سررشته‌داری نیروی زمینی شاهنشاهی ملاحظه نمونه ومشخصات اجناس ودریافت برك شرائط ومشخصات معامله پیشنهاد خود را طبق‌مفاد مندرج در شرائط معامله تنظیم‌و تا ساعت ۹صبح روز شنبه ۱۳ر۴ر۴۹ بدفتر اداره سررشته‌داری نیروی زمینی شاهنشاهی تسلیم نماید . م‌الف ۲۸۷۰

اداره مناقصه‌گذار (اداره سررشته‌داری نیروی زمینی‌شاهنشاهی)
۱-۲ ۱-۱۶۹۶۲

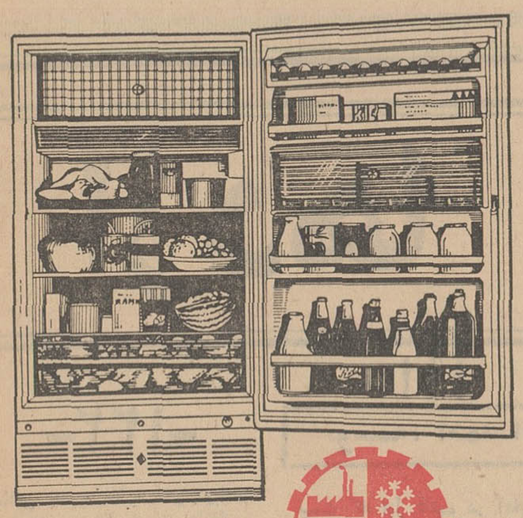

بابامگه میشه
بی یخچال زندگی کرد!
وانگهی مگه قیمتش
چنده؟؟
یخچال های آزمایش
مدل ۱۰۱ (کوچك) ۱۰۹۰ تومان
مدل ۱۰۲ (متوسط) ۱۳۵۰ تومان
مدل ۱۰۳ (جادار) ۱۶۵۰ تومان
مدل ۱۰۴ (خیلی جادار) ۱۸۹۰ تومان
مدل ۱۰۵ (خیلی خیلی جادار) ۲۱۹۰ تومان
نام آزمایش برای انتخاب یخچال کافی است.

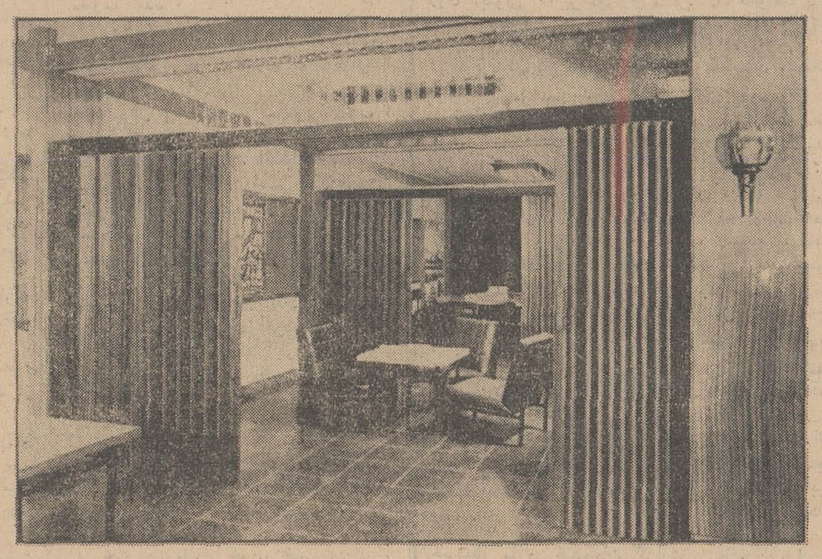

پارتیشن
پانل فولد
Panelfold doors
جدیدترین نوع کرکرهٔ چوبی (دربهای کشوئی)
ازروکش های : مهاگونی - گردو - ریوپالیزندر وهر نوع روکش مورد درخواست
پروانه ساخت ازکارخانه پانل فولد آمریکا ، فلوریدا
برای مجزا کردن :
سالن ها - دفترکار درساختمانهای مسکونی ، تجارتی ، مریضخانه ها ، مدارس وکارخانجات
نمایندگی وسازنده انحصاری درایران - کارخانه پالار (صنایع چوبی) تلفن ۳۳۸۶۶۸
نماینده فروش شیراز - فروشگاه توکل - آقای‌سید جواد مستجابی- چهارراه مشیر تلفن ۴۹۳۰
نماینده فروش مشهد - آقای علی‌احمدی- خیابان خسروی- شماره۱۱۸- تلفن۹۱۲۹۶ازتهران‌وشهرستانهای دیگر نماینده فروش فعال ومعتبر پذیرفته میشود.
آ-۱۶۱۹۸ ۱-۲

سیمای شهرستانها

از: پورنگ

اصطهبانات ۶۷۱

درخت عجیب!

ـ این صابونات واونهم چنارش !

پیرمرد روستائی که کنار دستم نشسته بود، این عبارت را باچنان لحنی بیان کرد که بی‌اختیار خنده‌ام گرفت .

گفتم : منظور ؟

باانگشت انگشت ، درخت عظیمی را که دردوردست سربه‌آسمان کشیده بود واز پشت شیشه خاك گرفته اتوبوس ، محوومات بنظر میرسید نشان داد و گفت :

ـ اونجا بقول ما «صابونات» وبقول شماتهرانی‌ها اصطهباناته ... اونهم درخت چناریه که کت‌چنارتجریش شما تهرانیها را از پشت بسته !بی‌غیرت روزبروز بالاتر میره ... یه‌چیزیه ... !

باردیگر ، درخت عظیم چنار راکه بعدا دانستم برای مردم ، «سمبل» شهر اصطهبانات است برانداز کردم ... حقیقتا مرتفع و تنومند بوده ، باشاخ‌وبرگهای انبوه که در زیر نورخورشید غروب حالتی غریبانه‌داشت.

پیرمرد روستائی دیگر سکوت کرده‌بود ، فقط گاهگاهی که مسافران دستجمعی صلوات میفرستادندبا آنها همصدا میشد .

در میان صلواتی که مسافران میفرستادند ، نام «حضرت پیرمراد» برده میشد و این اولین‌باربود که‌چنین نامی را می‌شنیدم ...

نگاهی به مرد روستائی انداختم ولی قبل از آنکه سئوالی کنم متوجهٔ منظورم شد و بالحنی مطمئن گفت:

ـ حضرت پیرمراد از فرزندان حضرت موسی‌بن جعفر «ع» است ... مدفن حضرت اینجا است وزیارتگاه همهٔ مردم شهراست .

اتوبوس ناله‌کنان بشهر نزدیك میشد و پس از چند دقیقه ، پیرمرد بساختمان بقعه مانندی که درابتدای شهر قرار داشت اشاره کردو گفت :

ـ به‌بینید ، اینجاست ، امامزاده پیرمراد ... وبعد زیرلب بدعاخواندن پرداخت .

از خیابان «امامزاده‌پیرمراد» درخت چنار کاملا دیده میشد و در میان همهٔ مسافران ، شاید من بودم‌که از مشاهده این درخت کهنسال حیرت‌میکردم زیرا آنها عموما محلی بودند و عظمت این درخت عجیب برایشان تازگی نداشت .

باغهای بادام ، بی‌آنکه حصاری داشته باشند دردو طرف جاده گسترده بودند و نسیم خنکی که از میان آنها میوزید واز لای شیشه اتوبوس بصورتم میخورد ، خستگی راه‌را از تنم بدرمیکرد .

مرد مسافری که پشت سرمن نشسته بود ، باتوجه به‌حیرت من از چنار عظیم شهر گفت :

ـ حتما اولین بار است که به‌اصطهبانات می‌آئید؟

گفتم :

ـ همینطور است ...

گفت :

ـ این‌درخت بعقیده معمرین ، حدود یکهزار سال‌عمر دارد ، ارتفاعش ۴۵متر و قطرش تقریبا ۱۰ متر است... می‌بینید که حتی سایه‌اش برسر میدان «آب‌بخش» سنگینی میکند .

پرسیدم : آب‌بخش؟

گفت : بله ، تنها میدان بزرك شهر که محل تقاطع سه خیابان اصطهبانات است و «آب‌بخش» نام دارد ...

میدان شلوغی بود ، خیابانهای شلوغتر که درهر گوشه و کنار آن کامیونها و گاریهای دستی حامل میوه بچشم میخورد ... وآن مردمسافر دربارهٔ این‌میدان و خیابانهایش توضیح داد :

ـ محل شلوغ وپرسروصدائی است ، کامیون‌های میوه که از شهرستان‌ها به اصطهبانات وارد میشود،در این میدان تخلیه میگردد و بفروش میرسد .

درحالیکه از دیروز ریزش باران درشهرهای شمالی شروع شده وموجب خنکی‌هوای این‌مناطق گردیده

گرمادرخوزستان، تنفس رامشکل کرده‌است!

دراردبیل، مردم برای نزول‌باران‌نذر کردند ولی در چالوس اهالی ازشدت بارندگی بزحمت افتادند

خواهر ، در فکر برادری که ازگرما بستوه آمده است ... گرمای خفقان‌آور خوزستان ..

گرمای بسیار شدیدی که در اکثر شهرهای جنوبی کشور ، خصوصا مناطق خوزستان آغاز شده همچنان ادامه دارد و میزان حرارت هوا مرتبا افزایش میابد.

دیروز باردیگر درجه حرارت هوا در شهرهای آبادان ، اهواز و خرمشهر به ۴۷ تا ۴۸ درجه رسید و تنفس برای آن عده از اهالی که وسائل خنك‌کننده در اختیار ندارند مشکل گردید .

اینروزها مردم اغلب شهرهای خوزستان برای فرار از گرما راه سفر بمناطق ییلاقی کشور را در پیش گرفته‌اند و آنان که ناچار در شهرمانده‌اند در آرزوی وزش یك نسیم خنك و یا پائین آمدن درجه حرارت دقیقه‌شماری‌میکنند!

دراین میان آنچه بیشتر ازهمه باعث‌ناراحتی مردم این سامان‌شده است وزش بادهای سوزنده توام باگردوخاك شدید میباشد .

براساس گزارش‌های رسیده از روز اول خردادماه جاری‌تاکنون هرروز از ساعت ۳ بعداز ظهر به بعدوزش این طوفان سهمگین همراه باگردو خاك در اغلب شهر های خوزستان شروع میشود و آسمان این شهرها را تیره وتار می‌سازد .

شدت طوفانها بحدیست که‌به اصطلاح چشم را نمی‌بیند و مردم هنگام‌عبور از پیاده‌روهامرتبا بایکدیگر برخورد مینمایند .

ظرف چند روز گذشته براثر وزش بادهای تند خسارات زیادی به مغازه‌داران و ساکنان این‌شهر ها خصوصا شهرهای اهواز ، آبادان و خرمشهر وارد آمده و تاکنون تعداد زیادی درخت وتابلو های نئون درهم شکسته‌شده‌است.

مغازه‌داران شهرهای آبادان ، خرمشهر و اهواز که بیشتر از سایرین از این بابت خسارت دیده‌اند متفقا اظهار نارضائی می کنند . یکی از این مغازه‌داران‌به خبرنگار مادر آبادان گفت : کلیه اجناسی که در مغازه‌ام بوده در زیر قشری از خاك فرورفته و با اینکه بروی بعضی از آنها پارچه و نایلون کشیده‌ام معهذا گردو خاك اجناس مغازه‌ام رابکلی از بازار انداخته و مشتری ها حاضر نیستند مثلا خرمای‌خاك آلوده بخرند یا از ماستی استفاده کنند که براثر ، نشستن گرد و خاك بروی آن تغییر رنك داده است !

در خراسان نیز وضع هوابهتر از خوزستان نیست .دراینجا هم گرمای فوق‌العاده هوا بیدادمیکند و مردم از این بابت سخت اظهار نگرانی میکنند .

در شهرهای تربت حیدریه ، قوچان ، شیروان وتایباد گرمای هوا توام با طوفان شدیدوضع کلی این مناطق را بهم‌ریخته‌وخساراتی نیز ببار آورده‌است .

دراین شهرها براثر وزش‌باد چندین درخت کهنسال از ریشه کنده شد و به‌محصولات کشاورزی نیز آسیبهائی وارد آمد .

مردم شهرستان چالوس‌پریروز از شدت بارندگی ناراحت شدندو به‌خانه‌های خود پناه بردندوخیابان هارا سیلاب فراگرفت .

گزارش دیگری حاکیست که از پریشب بارندگی نه‌تنها در چالوس بلکه در بیشتر شهرهای مازندران آغاز شده و بـاعث خوشحالی کشاورزان این منطقه گردیده است .

بارندگی در مناطق‌ساحلی‌شمال تاحد زیادی موجب خنکی‌هواشده و دیروز بمدت چند ساعت نیز در اردبیل باران باریده ومردم این شهررا که بعلت نیامدن باران ناراحت و نگران بودند خشنود کرد .

جمع آوری لنك وحوله !

اداره مهندسی بهداشت آبادان طی اطلاعیه‌ای به گرمابه‌داران این شهر اخطار کرد که کلیه لنك‌ها و حوله‌های خودراجمع‌آوری کنند تا از شیوع بیماریهای مسری جلوگیری شود .

خبرنگار مادر آبادان گزارش داد : این‌شهر جمعا ۳۰ حمام عمومی دارد که از صبح دیروز شروع به‌جمع‌آوری حوله و لنك در آنها شده است واز این‌پس مردم‌بایدلنك و حولهٔ شخصی به حمام بیاورند .

انعکاس شهرستانها

عاشق و معشوق فراری
درمسجد سلیمان پیدا شدند

دیروز اطلاع داده شد دختر ۱۷ ساله‌ای‌بنام «کریس‌آقاجانیان» که به‌پسری بنام «ایزدی» دلباخته‌بود ، بعلت مخالفت والدین پسربا ازدواج آندو هردونفرشبانه از مسجدسلیمان فرار کردند .

خبرنگار مادر مسجد سلیمان گزارش داد : بافعالیت‌مسئولین انتظامی مسجد سلیمان دختر و پسر دراطراف این شهرستان پیدا شدند دوشیزه«کریس آقاجانیان» اظهار داشته که مایل است بـه دین اسلام درآید تابتواند باایزدی» ازدواج کند ولی پدر و مادر ایزدی باازدواج آندو مخالفت میکنند .

جلوگیری‌ازحرکت«کرایه»های تهران ـ شهریار

روز گذشته پلیس راه جاده تهران ـ شهریار ازحرکت‌اتومبیل های کرایه این خط جلوگیری بعمل آورد . علت این امرنقائص اتومبیلها و همچنین لزوم تعویض نمره‌های آنان بوده‌است .

رانندگان اتومبیلهای‌کرایه پس از اقدام پلیس راه در صدد رفع نواقص برآمده‌اند .

اجرای ۳ طرح
درسنندج شروع شد

اجرای سه‌طرح بزرك عمرانی در سنندج باحضور آقایان رئوفی استاندار کردستان ، سرپرست شهرداری سنندج، مدیران کل، روسای ادارات و عده کثیری از طبقات‌مختلف مردم‌دراینشهرستان آغاز شد .

طرحهای مذکورعبارت است از احداث یك‌میدان بزرك، ایجاد خیابان جدید ۲۵ شهریورو احداث یك پارك عمومی .

اگررضایت مسافران ازتاکسیرانان فراهم شود
رانندگان تاکسی جریمه نمیشوند

تیمسار پرتو سرپرست‌شهربانی مازندران آغاز شده و بـاعث های خراسان در اجتماع تاکسی‌ـ رانان مشهد پیرامون وظایف و طرز رفتار آنان بامسافرین‌سخنانی ایراد کرد و افزود اگررانندگان رضایت مردم را از هرلحاظ جلب کنند نه‌فقط به‌آنان اجازه خروج از محدوده شهرداده میشود بلکه ترتیبی داده خواهد شد تا تحت شرائطی مسئله جریمه رانندگان برای نخستین باردر مشهدازمیان برداشته شود .

تیمسار پرتو دراین اجتماع به کلیه رانندگان تاکسی دستورداد که از این پس لباس متحدالشکل بپوشند و بیش‌از پیش در جلب رضایت مسافران خود بکوشند.

نورهمت۳ برادر...
دهکده‌ای را در «خوانسار» روشن‌کرد
این سه برادر، با همتی‌چشمگیر دهکده خود «باباسلطان» را دارای برق کردند

سه‌برادر روستائی در روستای «باباسلطان» خوانسار دامن همت به‌کمر زدند و باخودیاری و تلاش ارزنده دراین روستا کارخانه برق ایجاد کردند و برادران روستائی خودرا از نعمت برق بهره‌مند ساختند . در حال‌حاضر فقط شهرستان خوانسار دارای برق میباشد و در روستاهای آن ازبرق اثری نیست ، ده «باباسلطان» ، نخستین روستای خوانسار است‌که باخودیاری سه برادر فعال صاحب برق میگردد .

این سه‌برادر که سیدرضا ، سیدتقی و سید جواد میرشفیعی نام دارند، بدون اینکه‌قبلا‌سرمایه‌ای داشته باشند ویا از جاو مقامی وام دریافت دارند شخصا اقدام‌به ایجاد کارخانه برق‌در ده « بابا ـ سلطان» نمودند وباهزینه شخصی موتور ، سیم و سایر وسائل لازم راخریداری کردند . برادران میر شفیعی پس از ایجاد کارخانه برق ، اقدام شایسته‌تری بـه عمل آوردند بدین نحو که‌بدون‌دریافت وجهی ، کلیه کوچه‌ها و معابـر راسیم‌کشی کرده و در سر هر گذر ، یك لامپ برق نصب‌کردند و هم‌اکنون روستای «باباسلطان» شب‌ها در پرتو نیروی برقی که‌با همت این سه‌نفر به‌روستا آورده شده جلوهٔ خاصی دارد .

*** مراسم افتتاح کارخانه**

در مراسم افتتاح کارخانه برق ده باباسلطان آقای بنی طبائی ، فرماندار گلپایگان،روسای‌ادارات دولتی و آقای کایجی بخشدار خوانسار شرکت داشتندوفرماندار گلپایگان ضمن قدردانی از اقدام برادران میرشفیعی باقطع نوار سه‌رنك کارخانه برق را افتتاح کرد . وبدین ترتیب روستائی‌در یك نقطه دورافتاده شهرستان خوانسار با خودیاری سه برادر صاحب برق شد .

این عمل خیر سه‌برادر فعال سرمشقی است برای‌تمام‌روستائیان کشور که از طریق‌خودیاری‌دهات خودرا آبادتر کنند .

دختران «مبارکه» چگونه ادامه تحصیل بدهند ؟

امکان تحصیل برای‌دختران «مبارکه» اصفهان فقط تا پایان سیکل اول متوسطه است.بعدا آنان که‌استطاعت مالی دارند ، در شهر های دیگر به تحصیل ادامه می‌ـ دهند و کسانی که‌قدرت‌مالی نداشته باشندناضطرار‌اخانه‌ـ نشینی اختیار میکنند .

عده‌ای از اهالی «مبارکه» که بدفتر نمایندگی اطلاعات آمده بودند ، مطالب بالارا مطرح کردند و افزودند:چند سال است که مسئولین امر برای تاسیس کلاس چهارم متوسطه دختران در مبارکه وعده میدهند و ماهمچنان در انتظار اجرای این وعده هستیم .

قمرمصنوعی خروپف‌میکند

سوغات اسدآباد

ـ الو . الو . الو . اینجا اسدآباد همدان است . توجه بفرمائید ، تـوجه بفرمائید . سلام علیکم! اینجا همدان پایگاه مخابراتی اسدآباد .

شنوندگان عزیز ، هم‌اکنون‌خبررسید که تاچند لحظه دیگر می‌توانیم‌ازطریق قمر مصنوعی ، جریان مسابقات جـام جهانی فوتبال راکه در مکزیك برگزار میشود ، تماشا کنیم ! واقعا این‌موفقیت بزرگی است که انسان از این سردنیا و یك مسابقه را درآن سردنیا و در همان زمان تماشا کند ...

الو . الو . آزمایش میکنیم . یك . دو سه . چهار .

الو . الو . بیر . ایکی . اوچ . دورد. بش . التی . یدی . سکیس . دوقوز .

اون ! الو . الو . وان . تو . تری . فور فایو . سکس ... سکس ... سکس...

الو . الو . سلام علیکم !

قرار بود پایگاه مخابراتی اسدآبادبا استفاده از ماهوارهٔ مخابراتی جریان فوتبال مکزیك ـ شوروی رارله کندو علاقمندان فوتبال از تلویزیون آنـرا تماشا کنند . ولی مثل اینکه قـمر مصنوعی آنموقع شب خوابش برده‌بود. از پایگاه اسدآباد ـ الو . الو .

از قمر مصنوعی ـ خور ... خور ...

پایگاه ـ الو . قمرجون پاشو مـردم منتظرن .

قمر ـ خور ... پف . خور ...

از پایگاه ـ قمر ! قمر! قمرجون ...

قمر مصنوعی ـ قمروزهرمار . یك‌حق اشتراك میدین خیال می‌کنین قـمرو خریدین ؟ بذار بخوابم !

قمر مصنوعی کاملا خسته بود،حاضر نبود حتی یك کلمه حرف بزند.اصرار مسئولان پایگاه مخابراتی فایده‌نداشت. تماشاچیان تلویزیون در تهران هنوز منتظر پای تلویزیون نشسته بودند ... چند لحظه بعد ، قمر مصنوعی کمی به راه افتاد و مقداری صدای جیرجیر رله کرد ! عده‌ای از متخصصین پایگاه گفتند صدای جیرجیرك های استادیوم مکزیك است ، اما رئیس دستگاه گفت بابا مکزیك که مثل اینجا جیرجیرك نداره !

چند لحظه بعد قمر مصنوعی تصویری هم پخش کرد ، مسئولین پایگاه ذوق زده شدند . بلند شدندازشوق‌همدیگر را ماچ کنند و همین‌کارباعث‌شدتصویر ناچیز دستگاه هم ناپدید شود !

متصدیان فنی بهیچوجه‌ازنقص‌دستگاه سردر نمی‌آوردند ولی رپرترهای‌ورزشی که دراستادیوم تلویزیون نشسته بودند علل‌حادثه رابرای تماشاچیان شرح‌می‌ـ دادند :

« مثل اینکه یکی از سیمهای باطری قمر مصنوعی باز شده رفته پشت خط هیجده قدم !

ـ نه بابا باطریش ضعیفه . آخه داور سه‌تا از باطری‌هارو بعلت خشونت از زمین اخراج کرد !

ـ نه جانم این عیبی که شما می‌ـ فرمائید زیاد مهم نیست ، من یادم می‌ـ آید در جام باشگاههای آسیائی سال ۴۹ ، قمر مصنوعی خراب شد ، فوری برانکاردآوردند بردنش بیرون !

ـ بعله . تازه این که چیزی نیست در جام باشگاههای اروپائی که‌من‌خودم هم رفته بودم ، داور سه دفعه به قـمر مصنوعی تذکر داد که اگه خراب‌بشه از مسابقه محرومش می‌کنه .

ـ بعله . در مسابقات فوتبال این‌چیز ها هست، یام میاد دربازی‌تیم‌خردسالان آلمان ، باتیم بچه‌سالان فرانسه،آلمان سه‌تاگل به‌فرانسه زد و فرانسه‌اونهارو گذاشت توی گلدون !

ـ بعله . ولی شما بفرمائید ازنقص اخیر ماهواره چیزی می‌دانید .

ـ کاملا ، بنظر من حتماماهواره‌مخش معیوب شده .

ـ من فکر می‌کنم یکی از بازیکنان توپ راهوائی زده ، خورده به ماهواره خرابش کرده !

از تهران به اسدآباد ـ الو . الو . اسدآقا !

ـ اسدآقا خیرجانم . اسدآباد .

ـ بله . اسدآباد . راستی این قـمر مصنوعی درست نمیشه ؟

ـ واله نه . میگه من حوصله ندارم. ـپس بهش بگین ماحق‌اشتراك قـمر مصنوعی‌رو می‌پردازیم و بنابراین‌وزارت محترم پست و تلگراف تقاضای‌خسارت از قمر مصنوعی خواهد کرد .

ـ قمر مصنوعی میگه اگر دانی که نون‌دادن ثوابه خودت بخور که‌بعدادت خرابه .

ـ منظورش چیه ؟

ـ منظورش اینه که یعنی اول تلفن های خودتونو درست کنین ، بعد ازقمر مصنوعی مطالبه خسارت کنین .

ـ دیگه چی میگه .

ـ خور ... پف . خو... پف.

ـ یعنی میگین قمر مصنوعی خوابیده.

ـ او که هیچ ، حالا حرف نزن بذار ماهم یك چرتی بزنیم !

قسمتی از تنه چنار یکهزار ساله اصطهبانات .. این‌درخت حدود ۴۵ متر ارتفاع دارد و «سمبل» شهر اصطهبانات است

بدستور شهرداری مرکز، درشهرری
ازتوسعهٔ گورستان جلوگیری‌شد

گورستان «کهریزك» برای دفن اجساد بزودی‌آماده‌میشود

شهرداری پایتخت از ایجاد قبرستان در زمین جنب « مسجد فیروزآبادی» شهرری که قبلا برای اینکار اختصاص یافته بود جلوگیری کرد و بدین ترتیب‌از توسعهٔ قبرستان درشهرری‌ممانعت بعمل آمد .

خبرنگار ما درشهرری گزارش داد : چندی پیش از طرف هیئت امناء بقاع متبرکه شهرری زمینی بمساحت بیش از سه هزار متـر مربع که قبلا یخچال متروکی‌بود برای قبرستان اختصاص یافت و روی تابلوئی که بر دیوارقبرستان نصب شده نرخ دفن هر جنازه چهارهزارریال اعلام گردید ـ ولی مسئولان شهرداری پایتخت پس‌از اطلاع ازجریان دستور دادندازدفن اجساد در این محل جلوگیری شود و شهرداری شهرری‌به‌تبعیت از تصمیم شهرداری پایتخت‌ازدفن جنازه در این محل جلوگیری کرد.

یك مقام مطلع در شهرداری شهرری به‌خبرنگار ما گفت : با آماده‌شدن گورستان کهریزك نیازی به توسعه گورستان درشهر ری نخواهد بود .

هدایای وزارت دربار شاهنشاهی
بفرزندان دو درجه‌دار شهید، اهداء شد

طی مراسمی باحضور مسئولان اداره کل آموزش و پرورش خراسان ، روسای مدارس و جمعی از طبقات مختلف مردم هدایای وزارت دربار شاهنشاهی بفرزندان ژاندارم شهید«علی‌اصغرخرسندی مارالی» و گروهبان شهید «حقی» اهداء گردید .

خبرنگار مادر مشهد گزارش داد : دراین مراسم ابتدا چند تن از حاضران پیرامون فدا کاری شادروانان «مارالی» و «حقی» که درراه انجام وظیفه بدرجه شهادت رسیده‌اند مطالبی بیان داشتندو سپس هدایای وزارت دربار شاهنشاهی به دوشیزگان هادیه‌بی‌بی‌ـ خرسندی مارالی و کبری خرسندی مارالی فرزندان ژاندارم شهید علی‌اصغر خرسندی مارالی و دوشیزه «صدیقه‌حقی»وآقای«غلامرضا حقی» فرزندان گروهبان شهید «حقی» اهداء گردید .

حریق در خرمن
اتومبیلی در قعر دره

در روستای «چم‌تنکو» واقع‌در حومه هندیجان یك خرمن گندم دچار آتش سوزی شد و حـدود سیصدوپنجاه کیلو گندم از بین رفت .

خبرنگار ما در هندیجان گزارش داد : دراین مورد پرونده‌ای در پاسگاه ژاندارمری «چم‌تنکو» ، تشکیل‌شد و جریان‌تحت‌رسیدگی قرار گرفت .

اتومبیلی که از میگون عـازم تهران بود در جاده میگون به‌دره سقوط کردورانده و سه‌سرنشین آن بسختی مجروح گردیدند .

رانندگی این اتومبیل راخانمی بنام اشرف‌بیگلری به عهده‌داشت و هویت سه سرنشین آن هنوز معلوم نشده‌است .

مجروحین این حادثه پس از معالجات مقدماتی در بیمارستان‌فرهم برای معالجه و درمان اساسی به تهران اعزام گردیدند .

اژدها

III

-۱۲۲-

نوشته: احمد احرار

ساعتی بعد ، طالب خان‌اردوبادی و رستم بیك سپهسالار و نیز علیقلی‌ـ بیك برادر رستم بیك در مقابل شاه صفی ایستاده بودند . شاه بعدازمدتی قدم زدن در عرض تالار سرانجام‌رشته سخن را بدست گرفت‌و گفت:

ـ بر دولتخواهان این آستان پوشیده نیست که اول قاعده در آداب نوکری ونمك خوارگی رعایت جهات یکدلی و یکرنگی است نسبت‌به‌ولینعمت ومرشد. پس هرگاه در میان مقربان دستگاه سلطنت کسی ازین قاعده انحراف‌حاصل کرد هرچه تقربش‌بیشتر جرمش‌عظیم‌تر!

بدنبال این سخنان ، شاه اندکی تامل کرد و بحاضران فرصت داد تا نظر اورا تایید کنند وسپس‌به‌اصل مطلب‌پرداخته گفت:

ـبنابه مقتضیاتی که فهم آن مشکل نیست در سنه ماضیه عیسی‌خان قورچی باشی را از خدمت معاف و مقرر داشتیم منصب والای قورچی باشیگری در عهده چراغخان زاهدی قرار گیرد که‌دودمان وی از دیرزمان متولی سرکار آستانه اردبیل و مباشر اداره امور آن نواحی بوده‌اند و خود او نیز از تربیت یافتگان خاقان گیتی‌ستان قلمداد میباشد . به علاوه عیسی‌خان را به او سپرده قرار گذاشتیم مابقی عمر را معتکف گوشه عزلت وبه‌طاعت و عبادت مشغول باشد . درین مدت مکرر مشهود افتاد که چراغخان بجهت افناء وامحاء عیسی‌خان سعی بلیغ داردو متعمداست که‌خصوصا خاطر مارا نسبت بوی مشوش سازد . چون این مبالغه در حق پیرمردی که دستش از جمیع وسائل اقتدار کوتاه شده بود بنظر طبیعی نمی‌آمد تغرس احوال کرده معلوم شد در وقت شنفار شدن حضرت گیتی‌ستانی که ارکان دولت در انتظام امور سلطنت و قرار پادشاهی حکایات در میان داشته‌اند چراغخان بنابرخوشامدگوئی عیسی‌خان قورچی‌باشی که‌درآن‌زمان مختارالسلطنه بود سخن از پادشاهی سید محمدخان پسر قورچی‌باشی میگفته و درین ماده اصرار میورزیده است . اینك بجهت اخفای حکایات مازندران همت مصروف داشته است تااز بعضی محرمان که‌بر آن حکایات مبسوق بوده‌اند و در درجه اول از عیسی‌خان قورچی باشی اثری نماند ... هرچند که این معنی از مدتی پیش مارا مسلم شده بودآنرا بغمض‌عین گذرانده چیزی ازین مقوله بروی ظاهر نمیساختیم و سخنان او را در باب عیسی‌خان ناشنیده میگرفتیم . گویااین درجه از اشفاق و ملایمت او را زیادتی کرده و دلیری بخشیده‌است که بخود سرانه اسباب تبعید عیسی‌خان را به اردبیل فراهم میسازد و باین بهانه‌شب قبل عیسی‌خان را از خانه خود بیرون کشیده ببهانه انتقال به‌اردبیل در راه معدوم ساخته است ..

رستم بیك سپهسالار و دیگران که تصور میکردند عیسی خان به‌اشاره‌شاه صفی هلاکت یافته است حیرت زده‌باین ماجری گوش میدادند . شاه صفی در حالیکه لبان خود را میجوید لمحه‌یی تامل کرد وسپس ادامه داد :

ـاینگونه حرکات را جز به یاغیگری وخودسری ومداخله مغرضانه در امور سلطنت تعبیردیگری نمیتوان‌کرد وچون از مدتی باینطرف‌متواترا گزارش‌میرسد که اتباع چراغخان در سایه حمایت وی راه زیادتی و ظلم درپیش گرفته‌متوطنان ناحیه اردبیل را غارت میکنند ، یقین حاصل است که از روز اول لیاقت‌تربیت وتوجه نداشته‌والحال‌وجودش مسبب‌انواع مفسدت ومضرت است ... اینست که لازم دانسته‌ایم‌اورا بمکافات‌اعمال ناصواب خود رسانیده دستش را از سررعیت کوتاه و لوث وجودت را از عرصه‌زمین پاك کنیم تا عبرت سایر ملازمان وتربیت یافتگان کریاس گردون اساس شده ملتفت حرکات خود باشند !

فرمان مرك بنام چراغخان زاهدی‌صادر شده بود ونگاه شاه صفی که مستقیما در چشمان علیقلی‌بیك برادر رستم بیك دوخته شده بود نشان میداد که این ماموریت را علیقلی بیك باید انجام دهد.

علیقلی بیك که متوجه‌مقصود شاه‌صفی شده بود با شکم پیش آمده کرنشی‌کرد واعلام داشت که هرگاه چنان خدمتی در لیاقت وی بوده باشد منت‌پذیرخواهد بود. شاه بعلامت تایید سرتکان داد و گفت :

ـ این وظیفه‌را درعهده تو قرارمیدهیم که وجود نحس چراغخان را ازکشیدن بارسر معاف گردانی ! پیش از آنکه علیقلی بیك مراسم ادب بجای آورده عازم شود ، شاه به‌طالب‌خان اعتمادالدوله رو کرده گفت :

ـضمنا چون عیسی‌خان قورچی باشی سالها مصدر خدمات لایقه بوده و بـا دودمان شاهی شرف انتساب دارد ،لازم میدانیم نعش‌او بارعایت احترامات‌تشییع وبجهت تدفین به‌کربلای‌معلی‌حمل شود.

***

بانك الله اکبر ، با طنینی دلنشین در مناره‌های مساجد اصفهان ، فرا رسیدن ظهر را اعلام میداشت که علیقلی بیك باتفاق فوجی از قورچیان آجرلو شاملو جلوی منزل چراغخان قورچی‌باشی‌ظاهر شد.

تنی چند از قورچیان و قاپوچیان که‌بر سکوهای‌خانه‌چراغخان نشسته‌گرم‌گفت‌و شنود بودند ، بمشاهده آن فوج مسلح دریافتند که واقعه شومی در شرف‌شکل گرفتن است و رنك ورویاخته از جای جستند وخودرابکناری کشیدند .عابرانی که از آن حوالی میگذشتند نیز بسرعت بناهگاهی جسته دورادور به کنجکاوی‌و تماشا ایستادند . باوجود آنکه هجوم ناگهانی فوجی از قورچیان حادثه غیر منتظره‌یی را گواهی‌میداد هنوزهیچکس نمیتوانست باور کند که آن گروه‌برای پایان دادن بزندگی چراغخان قورچی‌ـ باشی ،مرد مقتدر دربارصفوی ،ماموریت دارند. بخصوص که تاآن ساعت همه اهل شهر از ماجرای مرك عیسی‌خان ورچی‌باشی اطلاع یافته‌بودند واز صغیر وکبیر مرك عیسی‌خان را پیروزی‌تازه‌یی برای چراغخان تلقی میکردند .

چراغخان تازه برسر سفره نشسته‌بود ومیخواست ناهار بخورد که یکی از خدمه شتابان خود را بدرون انداخت و نفس زنان اشاره کرد که عده‌یی از قورچیان در آستانه منزل پیاده‌شده‌اند.

روی خط مکزیکو
اختصاصی روزنامه اطلاعات

دیدارهای خانوادگی در بازیهای یک چهارم!

برزیل ـ پرو
انگلیس ـ آلمان،
رو در روی یکدیگر

مکزیکو:
شوروی ۲ ـ
ال سالوادور
صفر
پوئبلا:
سوئد ۱ ـ
اروگوئه صفر
گادالاجارا:
برزیل ۳ ـ
رومانی ۲
لئون:
آلمانغربی ۳ ـ
پرو ۱

* پنجمین روز بازیهای جام‌نهم ، در فاصله یکروز به‌پایان دیدار های مقدماتی با دگرگونی فراوان همراه بود که در صدر آن باید از پیروزی غیر منتظره تیم‌سوئد با گلی که «اووه گرهان» دردقیقه۸۹ برای تیم‌خودبثمر رساند نامبرد .

شکست اروگوئه یکی از مدعیان این جام که‌طول سالهای ۱۹۵۰ و ۱۹۳۰ دوبار جام جهانی را در آغوش کشیده در برابر، تیم بدون امید سوئد در گروه دوم، تاحدودزیادی دراین روز از اعتبار تیمهای بزرگ‌آمریکای لاتین کاست واگر اسرائیل در ۷ ژوئن بانتیجه ۱ـ۱ مساوی سوئدرا درمقابل خود متوقف نکرده بود، امروز سوئد افتخار حضور در دیدار های یك چهارم نهائی را بدست می‌آورد !

*** گرهاردمولر سلطان گل**

ازاین‌رویداد که بگذریم «گردهاردمولر» بغل‌راست تیم آلمان عربی نیز با بدست آوردن سه گل مقابل‌تیم پرو، قدرت فوق تصور خود را بنمایش گذارد واز سه‌دیدار دور مقدماتی صاحب ۷ گل شد واین رکودیست تازه بعد ازجام ۱۹۶۶ لندن در دور مقدماتی «اوزه‌بیو» چهره استثنائی فوتبال پرتقال درلندن با۹ گل‌عوان‌سلطان گل‌را بدست آورد ، ولی در دور مقدماتی فقط۳ گل‌داشت ، دریك‌چهارم مقابل تیم کره جنوبی ٤ گل بثمر رساند که ازاین میان دوشانس پنالتی داشت ، درنیمه‌نهائی مقابل انگلیس ۱ گل‌و سرانجام برای رده‌بندی سوم وچهارم‌در دیدار باشوروی صاحب‌شانس‌پنالتی‌دیگری شد که‌مجموعا گلهای اورابه ۹،رساند و حالا «گردمولر» مردی که مدعی است حدنصاب تازه‌ای از گل دریك بازی و در مجموع خواهد گذارد از سه دیدار دور مقدماتی خود صاحب ۷ گل شده است ۱ گل دربرابر مراکش ، ۳ گل در دیدار باتیم بلغارستان وسه گل در برابر پرو !

بهرحال درفاصله ۲٤ ساعت به‌پایان دیدار های مقدماتی جام نهم در حالیکه چهاربازی برای آخرین روز باقی است در مجموع ۵۷ گل بدست آمده ، یعنی تنها یك‌گل کمتر از حدنصاب بازیهای لندن و طبیعتا با برگزاری چهار مسابقه فردا حدنصاب تازه‌ای در بازیهای مقدماتی جام گذارده خواهدشد .

امروز مجموعا ۱۲ گل بدست آمد ، پرو دربرابر آلمان غربی ۱ـ۳ مغلوب شد ، بریزیل ۲ـ۳ رومانی را شکست داد ، تیم امیدوار اروگوئه ۰ـ۱ به‌سوئد باخت و سرانجام شوروی در برابر السالوادور ۰ـ۲ به پیروزی رسید .

*** سه تیم مغلوب ازآمریکای لاتین !**

به‌این ترتیب دراین روز سه نیم از آمریکای‌لاتین مغلوب‌نمایندگان اروپاشد ،چیزی که‌تصورآن آسان‌نبود وتنها تیم پیروز ، یعنی برزیل نیز دوبار دروازه خود را دربرابر رومانی از دست‌داد ، در این میان سوئد علیرغم پیروزی بزرگش دربرابر اروگوئه بازهم به‌دور یك‌چهارم نهائی راه نخواهد یافت واین تنها به‌لطف یك گل زده بیشتر برای اروگوئه بدست آمده !

برای روشن شدن ، موقعیت تیمها را بررسی‌می‌کنیم . باانجام بازی سوئد ،اروگوئه ، تنها دیدار تیمهای اسرائیل- ایتالیا باقی مانده که فردا انجام خواهد شد، طول ۵دیدار این گروه ایتالیا ازدوبازی‌سه امتیاز بدست آورده مساوی بدون گل در برابر اروگوئه و پیروزی بافت ، بازی یك چهارم‌رادر برابر آلمان‌انجام‌خواهدداد، چیزی که در جام‌لندن برای سرنوشت بازیهای ۱۹۶۶ صورت گرفت ودراین‌میان یکی از دوتیم بزرك اروپا حذف خواهد شد !

در مقابل برزیل ـ پرونیز بازی یك چهارم رابعنوان نمایندگان تیمهای گروه سوم و چهارم برگزار خواهند کرد واز این میان نیز یك‌تیم خوب آمریکای لاتین‌بازی هارا ترك خواهد گفت.به‌این‌ترتیب حضور تیمهای‌آلمان، برزیل ، انگلستان و پرو در دوریك چهارم نهائی و در برابر یکدیگر تردید ناپذیر است مگر آنکه در بازی فردا چکسلواکی بابرتری ۲ گل انگلستان را مغلوب کند و در سایه این پیروزی چکسلواکی ، رومانی‌بلطف «آوانتاژ» گل جانشین تیم انگلیس شود ، چیزی که سخت دشوار بنظر میرسد ولی‌بازهم تغییری‌درسرنوشت تیمهای آمریکای لاتین واروپا در دور یك چهارم‌بوجود نخواهد آورد .

موقعیت در گروه اول ودوم نیز باهمین کیفیت است ، بلژیك‌امیدوارد ، همچنانکه سوئد ، اروگوئه‌را مغلوب کرد ، در آخرین روز به‌پیروزی مقابل کشور میهماندار دست یابد و اگر این بدست آید ، بلژیك درکنار شوروی به یك چهارم راه خواهد یافت ، ولی جز پیروزی هرنتیجه دیگری که برای بلژیك بدست آید مکزیك برگزیده خواهد بود .

*** ۵۷ گل از ۲۰ دیدار**

در جمع ۲۰ دیدار انجام‌شده در دور مقدماتی‌تاکنون ۵۷ گل بدست آمده که ازاین‌میان گروه چهارم با۲۲ گل پرثمرترین گروه مهاجم را ارائه کرده است . در حالیکه تیم آلمان در رده‌بندی تیمی با۱۰ گل به‌ثمر رسیده در صدر قراردارد و چهره استثنائی خط حمله این کشور گرهاردمولر با۷ گل سلطان گل لقب‌گرفته بدنبال او جرزینهو از برزیل ٤ گل ، تیوفیلوکوبیلاس از پرو ٤ گل ، پله از برزیل‌واناتولی‌بیشویتس‌ازشوروی ۳ گل ، اووه‌زیلر از آلمان ، جاویروالدیا از مکزیك روان‌لامبرت ـ ویلزدوان‌مور از بلژیك ـ لادیسلاوهتزاز از چکسلواکی ـ فلورادومیترچه از رومانی هر کدام ۲ گل و ۲۳ گل باقی مانده را این‌بار بازیکنان‌هرکدام یك گل‌بدست آورده‌اند : ریوولینو از برزیل ، لیبوداز از آلمان ، جف‌هورست از انگلستان ، دومینگنی ازایتالیا، محمد جریر ازمراکش ، الکس‌نیگاوا امریك‌دمبروفسکی از رومانی ، باساگودن و فراگوسوازمکزیك ، کاخی اساتیانی ـ ویتالی خوملینسکی‌وولادیمیر مونتیان‌ازشوروی جیورا اشپیگل از اسرائیل ، تام‌تولسون واووه گرهان ازسوئد ، کولف‌اسپاراخوف ـ دجمندجیف‌وکریستوبونف از بلغارستان ، جان‌ماجیکا والدومانیر از اروگوئه ، فردا چهاربازی باقی مانده در دور مقدماتی به‌این شرح انجام خواهد شد ، مکزیك ـ بلژیك در گروه اول ، آلبرتوکالاردو ـ هکتورجومپتیاز وروبرتوجان از پرو اسرائیل ـ ایتالیا در گروه دوم ، انگلستان‌ـچکسلواکی در گروه سوم و سرانجام مراکش ـ بلغارستان‌در گروه چهارم . درپایان این دوره دیدارها هشت تیم برگزیده برای دور یك چهارم دوروز استراحت خواهند داشت‌و بدنبال آن دیدارهای دوریك‌چهارم آغاز میشود .

پوئبلا (مکزیك) ، در آخرین لحظاتی که دیدار اروگوئه ـ سوئد میرفت صفر ـ صفر مساوی پایان یابد ، فوروارد تازه خط حمله‌سوئد، اوه‌گراهان که فقط هشت دقیقه بخاطر بیرون رفتن یك بازیکن مصدوم در خدمت تیم بود، بایك پرش عالی و فوق تصور با ضربه سر دروازه اروگوئه را فروریخت.ولی این گل پیروزی سوئد هم نتوانست مانع از صعود اروگوئه بدور یك چهارم گردد .
(عکس رادیوئی اطلاعات)

۰ـ۱ برسوئد ، نتیجه مساوی در دیدار سوم نیز این تیم رادر صدر گروه دوم قرار خواهد داد ، ولی دوتیم سوئد واروگوئه شانه‌به‌شانه در کنار هم قرار دارند ، سوئد یك پیروزی ۰ـ۱ براروگوئه ، باخت باهمین نتیجه به ایتالیاو مساوی ۱ـ۱ با اسرائیل که ازاین بیان ۳امتیاز گرفته‌با ۲ گل زده و ۲ گل خورده .اروگوئه بدون گل با ایتالیا مساوی شده ، اسرائیل را ۰ـ۲ مغلوب کرده و دربرابر سوئد ۰ـ۱ شکست خورده ، سه امتیاز با ۲ گل زده‌ویك گل خورده برای‌این‌تیم بدست آمده و همین برتری یك گل سبب شده که‌بالاتراز سوئد قرار گیرد !بازی باقی مانده دراین گروه‌اگر باپیروزی اسرائیل به‌پایان‌برسد، بازهم شاهد دگرگونی های تازه‌ای خواهیم بود ولی حتی نتیجه مساوی ، ایتالیا ـاروگوئه را بعنوان تیمهای اول‌و دوم این گروه به‌یك چهارم خواهد فرستاد .

*** دیدارهای خانوادگی**

در گروه چهارم آلمان غربی باپیروزی ۱ـ۳ دربرابر پرو بمقام نخست رسید ، این تیم طول سه‌بازی دور مقدماتی سه پیروزی داشته با ده‌گل زده‌و٤ گل خورده درحالیکه تیم دوم این گروه پرو از دو پیروزی و یك شکست ۷ گل زده و ۵ گل خورده بدست آورده‌به‌این ترتیب تیم انگلیس که‌حتی با نتیجه مساوی در برابر چکسلواکی در دیدار فردا ، به‌یك‌چهارم راه خواهد

هنوز سرنوشت وزن های۸۲ و ۹۰کیلو درتیم ملی کشتی ایران روشن نیست
با اعزام تهامی و حاجیلو گره کور ۸۲ کیلو را باز کنید
ذاکری ـ ابریشمی در دیدار سرنوشت ۹۰ کیلو

بمنظور شناخت دوچهره‌باقیمانده تیم ملی کشتی آزاد، بعد از ظهر روز گذشته در حضور عده قلیلی تماشاگر درسالن تمرین کشتی امجدیه ٤دیدار در وزن‌های ۸۲و ۹۰ کیلو انجام شد که هیچ کدام تعیین کننده سرنوشت وزن‌های‌یاد شده نگردید .

علی حاجیلو که سه‌شنبه شب ۱ـ۲ مغلوب تهامی شده‌بود ، شب گذشته نیز تادقایق پایان یك‌مغلوب بیش نبودوبلطف‌یك‌اخطاردرآخرین لحظات مبارزه به‌نتیجه مساوی دسترسی پیدا کرد، درحالیکه‌تهامی دردومین دیدار برتری مطلق‌میدانی داشت‌و چنانچه جسارت بیشتر را جانشین احتیاط زیاد ازاندازه‌میکرد مطمئنا پیروز دومین دیدار نیز اوبود

درحالیکه نتیجه مساوی دیداز شب‌قبل‌سرنوشت‌این‌وزن راهمچنان درابهام‌نگاه داشت . خصوصیات شناخته شده هردوچهره نامزدتیم ملی نومید کننده نیست ، چه در کنار جسارت ، قدرت و تحرك حاجیلو ، حسین تهامی نیز از انعطاف پذیری خوب بدنی وازهمه مهم‌تر از تجربه بیشتر که‌ناشی ازشرکت در چنددیدار بین‌المللی جهانی و آسیائی می‌باشد سودمی برد .

این پایان دومین دیدار تهامی‌ـحاجیلواست. شادی فراوانی که‌در چهره حاجیلوموج میزند ، حاکی‌از رهائی‌او از شکست‌است چه‌در آخرین لحظات موثق به کسب‌امتیازبرابری شد.

ضمن اینکه گروهی حاجیلورا امیدآینده این‌وزن میدانند و شرکتش راحتی‌برای‌تماشاروری می‌دانند ، برخی نیز بخاطر خصوصیات ویژه ، حسین تهامی رامفیدتر از حاجیلو درخدمت تیم میدانند .

شایسته‌ترین تصمیم در این زمان

فدراسیون کشتی شایسته‌ترین تصمیمی که‌می‌تواند اتخاذ کند ، روانه کردن هردو امید به‌مسابقات جهانی کانادا میباشد که این ضمن اعتبار بخشیدن فراوان به سنگین‌وزن هامی‌تواند «گره کور» این‌وزن رابگشاید و در فرصتی نیکو با انجام دیدار مجددی‌چهره شایسته‌تر را در تیم ملی‌قراردهد و نفر (ذخیره) نیز باشناسائی موجودیت کشتی‌گیران طراز اول جهان سودمند خواهد شد تادر دیدارهای آتی‌بارور گردد .

بهرحال‌هم‌چنانکه یادشده‌پسندیده‌ـترین کار ممکن‌در شرایط کنونی همانا اعزام دو کشتی‌گیر امید۸۲ کیلو می‌باشد .

در کنار دیدار بی حاصل ۸۲ کیلو مشهدی آقا ، ذاکری و صحرائی برای تعیین حریف نهائی خسرو ابریشمی فرد برگزیده این وزن مقابل یکدیگر قرارگرفتند .

*** مشهدی آقا مغلوب‌ذاکری**

مشهدی آقا در یك غافلگیری ۲ـ۵مغلوب ذاکری شد ، درحالی که‌اولین‌امتیاز را مشهدی آقا با زیریك خم در اولین دقایق‌مبارزه بدست‌آورد و بدنبال یك‌غافلگیری که‌درنیمه دوم جدید آمد ،مشهدی آقا ۳ امتیاز متوالی از کف داد و سرانجام در دقایق پایان هر دو کشتی‌گیر بدریافت یك امتیاز دیگر نائل‌گردیدند ، واین‌باضافه خاکی که ذاکری در پایان نیمه اول نصیبش شده ۲ـ۵ بسوددا کری به‌پایان رسید . در حالی که مشهدی‌آقابرخلاف دیدارباذاکری در مقابله با صحرائی بخوبی مسابقه را به‌پایان رسانیدوتادقایق آخر بانتیجه ۰ـ۱ پیروز بود و دراین لحظه‌مجبور به قبول مساوی شد. در حالی که صحرائی نیز برابر ذاکری (۱ـ۱) مجبوربتوقف شدوباین‌ترتیب‌داریوش ذاکری که پیروزی‌اش ابتدا دربرابر دوحریف صاحب‌نام این‌وزن غیر ممکن می‌نمود برای مقابله با خسروابریشمی برگزیده شد . برگزیدگان‌مسلم کشتی آزاد عبارتند از ابراهیم جوادی ، محمدقربانی ، جهانگیر عبدالباقر ، شمس‌الدین‌سیدعباسی، عبداله‌موحد ، محمدفرهنگدوست، ابوالفضل انوری واسکندر فیلابی

استادیوم المپیك آزتك مکزیك
MEXICO 70

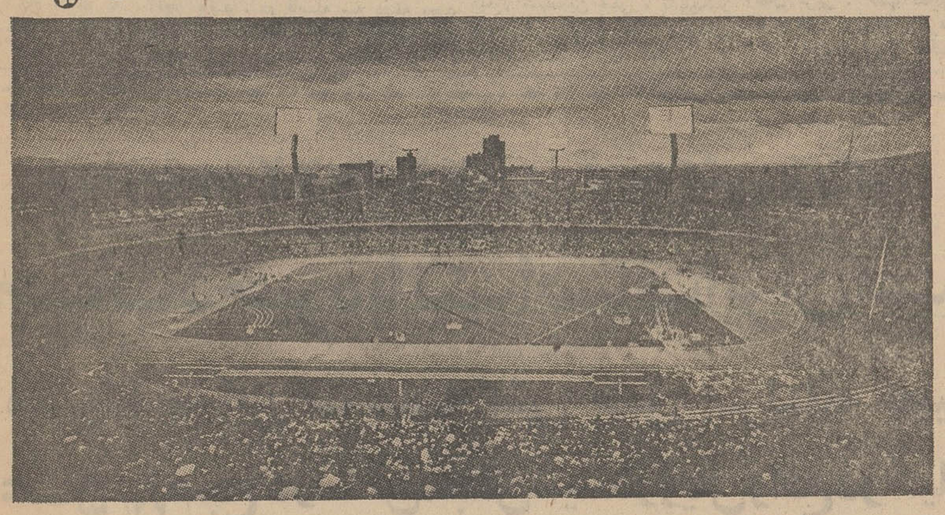

نور وصدای استادیومهای بازیهای جام جهانی فوتبال درمکزیك بوسیله فیلیپس تأمین شده است
نورافکنهای قوی فیلیپس که میدانهای بزرگ ورزشی جهانرا روشن کرده‌اند درفیلیپس ایران نیزموجود است.

نورافکن NV 60
۲۰۰۰ واتی

نورافکن NV 50
۱۰۰۰ واتی

PHILIPS
لامپهای فیلیپس آفتابی در دل شب

روی خط مکزیکو

اختصاصی روزنامه اطلاعات

اروگوئه باو جود شکست ۰-۱ مقابل سوئد به دور یک چهارم راه یافت!

سوئد ۱- اروگوئه صفر

* پوئبلا - استادیوم گروتومك - دیدارکنندگان سوئد - اروگوئه، نزدیك به ۱۵ هزار تماشاگر، داور آقای هنری لاندورازامریکا، کمك‌داوران جان کیت‌ازانگلستان واندررادولوسکااز رومانی، وقت اول بدون گل و پایان وقت ۰-۱ بسود تیم سوئد، تنها گل بازی دردقیقه ۸۹ بوسیله گراهان‌برای سوئد، بازیکنان دوتیم

سوئد: گانرلارسون‌دروازه‌بان هانس‌سلندر، کوت، آکسلسون، جورن، نوردوویست، رولاندگریپ، تومی سرنسون، بولارسون، لی اریکسون، جوجان نیکولسون، اووه‌کیندوال، ارجن پرسون.

اروگوئه: لادیسلا، آنتیلیو، آنچتا، روبرتو، ماتونراز، لوئیز اوبیناس، جولیومونترو، جولیو لوساندا، جان ماجیکا، ویکتور اسپاراگو، ایلدومانیرو، جولیو کورلنس

پنجمین دیدارگروه دوم راتیم های سوئد و اروگوئه در حالی آغاز کردند که‌اروگوئه از۲دیدار گذشته یك پیروزی ۰-۲ دربرابر اسرائیل ویك نتیجه صفر -صفر در دیدار با ایتالیا وسوئد از ۲ دیدار قبلی، یك مساوی و یك شکست داشت، مساوی با نتیجه (۱-۱)مقابل‌اسرائیل وشکست۰-۱ در دیدار با ایتالیا در چنین‌شرائطی سوئدبرای راه یافتن بدور یك چهارم‌وحذف تیم اروگوئه یکی از بزرگان آمریکای لاتین دراین جام از آغاز با پشتیبانی خط‌میانی دفاع‌حریف را متزلزل کرد.

نخستین خطربزرك برای‌اروگوئه در دقیقه ۵بدست آمد.اریکسون مهاجم پرتلاش سوئد در این‌دقیقه بدنبال یك گریز تانزدیك‌دروازه حریف پیش رفت‌و با شلیکی سنگین دروازه‌بان اروگوئه‌راس- نگون کردولی توپ با برخورد به تیرعمودی سمت‌راست دروازه به میانه میدان برگشت. دومین شانس بزرك سوئد که‌از میان رفت چندلحظه بعدبوسیله‌لارسون بدست آمد.

* سوئد وشانس‌های از دست رفته

سوئد دراین‌دیدار باوجود آن که ازروش۳،۴ بهره می گرفت بعلت‌مددکاری ۲ گوش دفاعی‌تیم درمیانه میدان‌و حضور اسونسون ولارسون مردان میانه میدان در خط حمله سنگینی غیرقابل‌تحملی روی‌دفاع‌حریف بوجود آورده‌بود، تاآنجا که طول ۳۲ دقیقه وقت نخست‌شانس بزرك و چند ضربه آزادبرای این تیم بدست آمد، زیرا سوئدبرای پیروزی همه‌هستی خودرا بنمایش گذارده‌بود.

اروگوئه که‌بیشتر از لطف تماشاگران برخوردار بود، ضمن همه تلاش دراین دیدار نتوانست چهره پرتوانی که‌امید میرفت‌ارائه کند طول ۹۰ دقیقه‌بازی‌برگزاری در همه‌شرایط این‌مهاجمین‌سوئد بودند که‌باغیرواقعی خستگی‌ناپذیر برای گشودن دروازه حریف‌تلاش می کردندواگرشانس های بدست آمده لااقل نیمی از آنچه باید برای‌سوئدبوجود می آمد، دردور یك چهارم نهائی‌سوئد را درکنار ایتالیا به عنوان برگزیده گروه دوم‌میدیدیم.

* گل پیروزی سوئد

نیمه اول بااین برتری به‌پایان رسیدو در وقت دوم ضمن‌یك‌تعادل نسبی، سرانجام سوئد به آنچه که غیر ممکن مینمود دست‌یافت وروی تنهاگل بازی که در دقیقه ۸۹بوسیله اووه گراهان بازیکن تازه بمیدان آمده‌سوئد بدست آمد اروگوئه رامغلوب کرد ولی این‌پیروزی ضمن همه‌شادی‌نتوانست آنچه‌انتظارمیرفت به‌سوئد ببخشد، چه‌باوجود اینکه‌بعد از این بازی دوتیم به‌نتیجه یك پیروزی ،، یك مساوی ویك شکست دست‌یافتند، اروگوئه بلطف زده گل‌بیشتربالاتر از سوئدقرارگرفت!

برزیل ۳- رومانی۲

پنجشنبه بیست‌ویکم خرداد، گادالاجارا، استادیوم جالیسکو (مکزیك)، دیدار بین دوتیم ملی فوتبال برزیل و رومانی در گروه سوم، داور آقای فردنیاد مارشال از اتریش، کمك داوران رومان- بارتواز اروگوئه و ویتال لاروکس از بلژیك تماشاگر ۵۰ هزار تن نتیجه وقت اول«۱-۲» و پایان‌وقت «۲-۳» بسود برزیل. گلهادقایق ۱۹و۶۵ پله و ۴۲ جرزینهوبرای برزیل و دقایق ۳۴فلوراودومیتراچه و ۸۳ امریك دمبروفسکی برای رومانی.

بازیکنان دوتیم، برزیل: فیلکس (دروازه‌بان) - کارلوس، آلبرتو، بریتو، فونتانا، نورالدو، کلوئه، آلدو، پیازا، پائولو، سزار، جرزینهو، پله، توستائو.

رومانی، آداماچ (دروازه‌بان)، سات‌مارینو، دینو، لوپسکو، موکانو، دمبروفسکی، دومیتری، نونوایلر، نیاگو، فلوراودومیتراچه، لولسکو.

* آخرین پیروزی مقدماتی

تیم ملی فوتبال برزیل در حالی که با پیروزی برانگلستان و چکسلواکی تیم انتخاب‌شده گروه سوم محسوب میشد برای کسب آخرین دوامتیاز خود امروزدر برابر پنجاه هزار تن تماشاگر در استادیوم جالیسکو گادالاجارا تیم فوتبال رومانی را ملاقات کرد. برزیلیها در دیدار با رومانی گذشته از یکی دو تغییری که‌در ترکیب خط دفاعی خود داده‌بودند بخاطر زخمی‌بودن دو هافبك‌اصلی تیم، ریولینو و جرسون بالاجباردو بازیکن دیگر را بخدمت گرفته بودند، و شاید بخاطر همین‌ضعف خط میانی ترکیب خط هافبك در دوبازی قبلی با احتیاط همان‌روش ۳-۳-۴ بارومانی انتخاب شده‌بود و کلودوآلدو، پیازاو سزار سه مهره جدید این خط بودند.

گل‌نخست برزیل‌در‌دقیقه۱۹بوسیله سنتر فوروارد خط حمله این تیم پله به‌ثمررسید واین توپی بود که بدنبال یك ضربه آزادوارد دروازه رومانی شد. خود پله چند لحظه قبل از بثمر رسیدن گل نخست، پابه‌توپ در محوطه‌جعبه قدم حریف قرار گرفت، ولی در لحظه شلیك نونوایلر بر روی او خطا کرد که بجریمه این‌خطایك ضربه آزاد اعلام شد که منجربه گل گردید.

* دومین گل برزیل

سه‌دقیقه بعد بازهم دروازه رومانی فتح شد.واین بار جرزینهو گوش راست برزیل که گل استثنائی دیدار باانگلستان را او به ثمر رسانیده بود دروازه حریف را گشود. جرزینهودرفاصله‌نزدیکی مقابل دروازه رومانی صاحب یك پاس عالی پائولو سزارهافبك‌جدید تیم شد،وبی‌آنکه‌آداماچ‌دروازه‌بان رومانی قادر به متوقف‌کردن او باشد، در فاصله سه دقیقه ،چند هزار برزیلی حاضر در استادیوم را از خوشحالی بهیجان آورد.

در حالیکه دراین سه دقیقه وقت اول، برزیلی ها واقعا به رومانی درس فوتبال میدادند، و حداکثر شانس سه‌گل دیگر داشتند، رومانیها از دقیقه ۲۵به بعد کم‌کم آهنگ دلپذیر خودرا که در دیدار با انگلستان میرفت موجب شگفتی شود، بدست آوردند و در دقیقه ۳۴، فلورا - دومیتراچه از فاصله هشت‌متری دروازه برزیل موفق بزدن اولین گل رومانی گردید.

* یك گل برای هرتیم

باوجود تلاش بیشتر رومانی برای عبور مجدد از دفاع برزیل، این نیمه با همین نتیجه به پایان‌رسید در وقت دوم برزیلیها تقریبابروش دفاع پرداختند و پل سزار هافبك میانی تیم، بیشتر نزد چهارمدافع تیم، و مددآنها بود. ولی باوجود این آرایش تدافعی، در دقیقه۶۵ پله گل دیگری برای برزیل به ثبت رسانید و نتیجه‌بازی‌به-۱-۳» تبدیل شد.

رومانی زمانی که این گل را ازدست داد، بشدت در تلاش جبران آن‌برآمد، چه‌این‌آخرین لحظات شانس رومانی در جام جهانی نهم بود. ولی افسوس که خیلی دیر، این تیم نوخاسته و جوان اروپائی در اندیشه پیروزی فرورفت. حاصل تلاشهای دسته جمعی رومانی، قبل از دقیقه ۸۳ چند شانس پیاپی بود که مهمترین آنها شوت سهمگین دمبروفسکی بود که به تیر دروازه برزیل، برخورد کرد. ولی همین بازیکن در دقیقه ۸۳، بالاخره‌زننده‌دومین گل رومانی گردید، واین زنك خطر برای دفاع‌تیم‌را میدادمریکای جنوبی بود. چه دفاعی که دردو دیدار سهمگین قبلی، تنهایکبار تسلیم شده بود، حالا طول‌دیدار رومانی دوبار دروازه خود را از دست داده بود.

باوجود حملات خشونت‌باررومانیها تاپایان وقت مسابقه (۲-۳) بسود برزیل پایان یافت.

آلمان ۳- پرو ۱

پنجشنبه بیست‌ویکم خرداد، استادیوم سی‌هزار نفری‌اینی‌سیپال درشهر کوچك لئون در مکزیك دیدار ننندگان دوتیم ملی فوتبال پرو و آلمان غربی درگروه چهارم تماشاگر ۲۵ هزار تن. داور آقای آبل آگویلار از مکزیك کمك داوران اورتیزدوموندیبل‌از اسپانیا و آنتونیو اسبارد‌لازاایتالیا. نتیجه وقت اول و پایان وقت «۱-۳»بسود آلمان غربی. گلها دقایق ۲۰، ۲۶ و ۳۸ بوسیله گرهاردمولر «۱-۳» پرورا مغلوب کردند وحالا این تیم پرو است که‌برای انجام دیدار یك‌چهارم باید به‌گادالاجارا به‌دیدار برزیل برود.

آلمان ها باروش ۳-۳-۴وسود بردن از لیبودا - گردمولر ولوهر دو خط حمله خود، ضمن آنکه دوفوروارد شناخته شده حریف‌از همان آغاز بازی تحت کنترل مدافعان آلمانی قرار داشتند، با چند حمله سریع وهمه‌جانبه‌آهنگ خوب تیم پرو را که بزرگترین عامل پیروزی آنها در دو دیدار قبلی بوده، از بین بردند. ولی باوجود کنترل بازی بوسیله‌آلمان ها، پروئیها که چون موتوری خستگی ناپذیر از آغاز تا پایان حمله میکردند، «دربانزده‌دقیقه اول نیز بی‌امان به دفاع آلمان می - تاختند، ولی بخاطر برهم‌خوردن شکل خط حمله آنها که کوبیلاس و سوتیل دومهاجم‌خوب پرو بخاطر اسارت در کنترل دو مدافع آلمانی، بهیچوجه چون گذشته قادر به خدمت کردن به تیم‌نبودند، حملات آنها تا پشت خط هیجده قدم زمین آلمان در شوت های از فاصله دور خلاصه میشد و درخشش و انعطاف‌پذیری «سپ‌مایر» دروازه‌بان آلمان، بدنبال هم تمام این شانس های پروئیها را از بین میبرد. دراین مدت در عین درهم ریختگی خط حمله پروئیها، تنها عامل موفقیت آنها در حفظ کار تهاجمی خود، بیداری و تلاش بسیار میفلن و شال دوبازیکن میانه زمین پرو بود که از کوچکترین فرصت ممکن برای خلق شانس جهت مهاجمین خودی به‌بهترین نحو سود می‌بردند. ولی آلمانها که برخلاف پرو، آرام‌آرام دفاع پرو رادر برابر حملات خود مستاصل میکردند، بالاخره در دقیقه ۲۰ دروازه پرو را مجبور به سقوط کردند و فاتح دروازه پرو در این لحظه گردمولر مهره کوبنده‌میان خط حمله آلمان بود.

درخشش بی‌پایان مولر

آلمان ها‌این گل به اولین نتیجه حملات حساب‌شده و همه جانبه خود رسید و شش دقیقه‌بعد همین روش تهاجمی آلمان بازهم بوسیله مولر ۲۴ ساله گل دوم‌را موجب شد.

پروئیها باازدست دادن این دو گل پیاپی، برای پایدار نگاه - داشتن خط‌دفاعی خود و عدم‌سقوط مجدد دروازه، کاری را که‌آلمان ها از آغاز شروع کرده بودند، بکار بستند و گذشته از لیبودا که بخاطرسرعت بی‌نهایتش هرآن که صاحب توپ میشد دروازه پرو را درمعرض فروریختن قرار می داد، گردمولر را نیز بوسیله دو مدافع خود تحت‌کنترل‌درآوردند. ودولاتوره بازیکن میانی خط‌دفاع پرو که مامور لیبودا شده بودتا حدی دراین ماموریت تادقیقه ۳۷ بازی موفق بود، ولی یکدقیقه‌پس از این زمان فرار لیبودا و پاس سریع او برای مولر،برای سومین بار مولر را صاحب شانس گل نمود و یکبار دیگر دروازه پرو سقوط‌کرد.

توفیلو کوبیلاس گوش راست سریع پروئیها که‌درنیمه اول بوسیله هوتگزو در نیمه دوم بوسیله پاتزك مهار شده بود دو دقیقه قبل‌ازپایان وقت‌اول بالاخره یکبار از چنك هوتگز گریخت‌وبا شلیکی سنگین از فاصله نزدیك سپ‌مایر دروازه‌بان آلمان‌رامغلوب کرد واین تنها لحظه ناکامی آلمانها دراین دیدار بود.

نیمه‌دوم بی‌ثمر برای دوتیم

در نیمه دوم آلمان باوجودی که بخاطر سرگرم نگاه‌داشتن‌حریف، دست به حملات متعددی زد،لیکن هرگز آن میل عجیب وقت اول را برای بدست‌آوردن گل از خود نشان نداد و دراین ۴۵ دقیقه تنها یکبار صاحب شانس گل شدکه لوئیس روبینوس دروازه‌بان‌پرواین شانس آلمان را که روی شلیك سریع و ناگهانی اوه‌زیلر بوجود آمد بود از بین برد.

دراین نیمه پروئیها برای‌جبران دو گل عقب افتاده‌خودتلاش فراوان کردند حتی در دقیقه ۱۸ این‌نیمه بوسیله فوروارد جناح چپ خود، لئون یکبار نیز درنزدیکی دروازه آلمان صاحب شانس گل شدند، ولی بازهم مایر دروازه‌بان آلمان ها پروئیهارا ناامید کرد. مسابقه آلمان - پرو بانتیجه ۳-۱ بسود آلمان پایان یافت. در حالی‌که گردمولر فوروارد ۲۴ ساله این تیم برای دومین بار بعد از بازی آلمان - بلغارستان در یك‌بازی به‌تنهائی صاحب سه گل گردید.

«بکن‌بوئر» مرد محبوب فوتبال آلمان چهره‌ایکه حضور او در خط میانی کنار اوه‌زیلر آفریننده‌قدرت و پشتیبانی امید بخش خط حمله آلمان وبوجود آمدن گلهای‌فراوان این تیم است.

تیم‌اوروگوئه با وجود شکست ۰-۱ مقابل سوئد تنها به لطف یك گل‌زده بیشتر، با وجود آنکه از لحاظ امتیاز باسوئد برابر است، یکی از هشت تیم، دور یك چهارم نهائی میباشد!

انگلستان با پیروزی ۲-۳ برزیل بر رومانی از سقوط نجات پیدا کرد

توفیلو کوبیلاس برای‌پرو. بازیکنان دوتیم. آلمان غربی:

سپ‌مایه (دروازه‌بان) - وگنز، فیچل، شنلینگر، هوتگز (برند پاتزك)، اوه‌زیلر، فرانتز، بکن- بوئر، اورات، لیبودا، گردمولر لوهر

پرو: روبینوس (دروازه‌بان) - پدروگونزالز، دولاتوره، شومیتاز، فونتس، شال، میفلن، کوبیلاس سوئیل، اریکو لئون، گالاردو.

* بالاخره آلمانها باتمام‌هیجانی که در مورد ابهام دیدار آنهاوپرو برای تعیین سرنوشت قهرمان گروه چهارم بوجود آمده بود، تیم پرتوان پرو رابایك برتری مطلق در همان نیمه نخست بازی بسختی درهم شکستند و بانتیجه «۱-۳» پرورا مغلوب کردند وحالا دروازه حریف صاحب توپ کرد. ضربه سریع بیشوینتس در این دقیقه بالاخره دروازه السالوادورورا در برابر شوروی ها فروریخت.در حالی که رائول‌ماگانا دروازه‌بان السالوادور برای این که او و دروازه‌اش پرگل ترین دروازه‌بان و دروازه بازیهای جام نهم نباشد، در برابر شوروی ها تا آن لحظه خیلی خوب از دروازه السالوادر دفاع کرده بود تسلیم شد.

* تنها شانس السالوادور

السالوادور با تمام ضعفی که‌در کیفیت کلی بازی برابر شوروی داشت در دقیقه هفتاد بازی‌صاحب شانس زدن گل مساوی شد. واین زمانی بود که آنتونیو کاسترو گوش راست تیم تامنتی‌الیه جناح راست زمین نفوذ کرد و باپاسی بلند موریسیوردریگوز را درست جلوی دروازه با اندکی فاصله از گاوازاشویلی دروازه‌بان شوروی صاحب توپ کرد ولی درخشش گاوازا شویلی و تردید رودریگوز برای انتخاب جهت توپش، موجب گردید، دروازه‌بان شوروی این شانس السالوادور را از بین ببرد.

چهار دقیقه پس از این حادثه برابر دروازه شوروی، گل دوم این تیم زده‌شد. آناتولی بیشوینتس در جناح راست‌بسادگی بادریبلینگ از سه مدافع حریف گذشت و با شوتی بلند مونتیان راجلوی‌دروازه السالوادور صاحب‌توپ نمود. شلیك پای راست مونتیان، سرضرب‌پاس بیشوینتس را بدرون دروازه السالوادور فرستاد.

درباقی وقت‌مدافعین السالوادور برای از دست ندادن گلهای‌بیشتر دربرابر حملات شوروی به طریقی حاضر به‌متوقف کردن فورواردهای روسی بودند و بهمین جهت آرام آرام خشونتی بیدلیل در زمین‌السالوادور به چشم می‌خورد و کم‌کم این خطراحساس میشد که شوروی ها بازهم یکی دو بازیکن در این دیدار زخمی داشته باشند. همین فکر خود بهترین‌دلیل برای‌آرامش کامل شوروی در اداره بازی باشد و مسابقه با همین نتیجه ۰-۲ به پایان رسید. از این گروه تنها تیم آناتولی بیشوینتس فورواردجوان تیم را در فاصله اندکی با

* ناکامی خط حمله شوروی در نیمه اول

خط حمله‌درخشانی که شورویها در دیدار با بلژیك داشتند دردیدار باالسالوادور عملا نشانه‌ای ازگذشته نداشت، چه باوجود تمام‌شانسهائیکه در وقت اول بوجود آمد، فورواردهای شوروی موفق به عبور از خط ضعیف دفاعی السالوادور نگردیدند.

هردو گل شوروی ها در وقت دوم زده شد نخستین گل آنها در دقیقه هفتم این نیمه زمانی پایه- گذاری شد که آلبرت‌چسترنوف یك تیم شوروی تا پشت محوطه هیجده دفاع حریف نفوذ کرده‌بود، و در آخرین لحظه‌ای که دومدافع ال سالوادور مشترکا سعی در از بین بردن توپ چسترنوف میکردند او با پاسی سریع و حساب شده تیم آناتولی بیشوینتس فورواردجوان تیم را در فاصله اندکی با رادر برابر حملات خود مستاصل میکردند، بالاخره در دقیقه ۲۰ دروازه پرو را مجبور به سقوط کردند و فاتح دروازه پرو در این لحظه گردمولر مهره کوبنده‌میان خط حمله آلمان بود.

دوخشش بی‌پایان مولر

آلمان ها‌این گل به اولین نتیجه حملات حساب‌شده و همه جانبه خود رسید و شش دقیقه‌بعد همین روش تهاجمی آلمان بازهم بوسیله مولر ۲۴ ساله گل دوم‌را موجب شد.

پروئیها باازدست دادن این دو گل پیاپی، برای پایدار نگاه - داشتن خط‌دفاعی خود و عدم‌سقوط مجدد دروازه، کاری را که‌آلمان ها از آغاز شروع کرده بودند، بکار بستند و گذشته از لیبودا که بخاطرسرعت بی‌نهایتش هرآن که صاحب توپ میشد دروازه پرو را درمعرض فروریختن قرار می داد، گردمولر را نیز بوسیله دو مدافع خود تحت‌کنترل‌درآوردند. ودولاتوره بازیکن میانی خط‌دفاع پرو که مامور لیبودا شده بودتا حدی دراین ماموریت تادقیقه ۳۷ بازی موفق بود، ولی یکدقیقه‌پس از این زمان فرار لیبودا و پاس سریع او برای مولر،برای سومین بار مولر را صاحب شانس گل نمود و یکبار دیگر دروازه پرو سقوط‌کرد.

توفیلو کوبیلاس گوش راست سریع پروئیها که‌درنیمه اول بوسیله هوتگزو در نیمه دوم بوسیله پاتزك مهار شده بود دو دقیقه قبل‌ازپایان وقت‌اول بالاخره یکبار از چنك هوتگز گریخت‌وبا شلیکی سنگین از فاصله نزدیك سپ‌مایر دروازه‌بان آلمان‌رامغلوب کرد واین تنها لحظه ناکامی آلمانها دراین دیدار بود.

نیمه‌دوم بی‌ثمر برای دوتیم

در نیمه دوم آلمان باوجودی که بخاطر سرگرم نگاه‌داشتن‌حریف، دست به حملات متعددی زد،لیکن هرگز آن میل عجیب وقت اول را برای بدست‌آوردن گل از خود نشان نداد و دراین ۴۵ دقیقه تنها یکبار صاحب شانس گل شدکه لوئیس روبینوس دروازه‌بان‌پرواین شانس آلمان را که روی شلیك سریع و ناگهانی اوه‌زیلر بوجود آمد بود از بین برد.

دراین نیمه پروئیها برای‌جبران دو گل عقب افتاده‌خودتلاش فراوان کردند حتی در دقیقه ۱۸ این‌نیمه بوسیله فوروارد جناح چپ خود، لئون یکبار نیز درنزدیکی دروازه آلمان صاحب شانس گل شدند، ولی بازهم مایر دروازه‌بان آلمان ها پروئیهارا ناامید کرد. مسابقه آلمان - پرو بانتیجه ۳-۱ بسود آلمان پایان یافت. در حالی‌که گردمولر فوروارد ۲۴ ساله این تیم برای دومین بار بعد از بازی آلمان - بلغارستان در یك‌بازی به‌تنهائی صاحب سه گل گردید.

شوروی ۲- السالوادور صفر

پنجشنبه بیست و یکم خرداد، استادیوم یوم آرتك مکزیکوسیتی (مکزیك)، دیدار بین دو تیم ملی فوتبال شوروی‌وال‌سالوادور. تماشاگر بیش از چهل هزار تن. داور آقای رافائل هورمازابلان‌از شیلی، کمك داوران آنجل‌کورزا از آرژانتین و آیتون دوموراس از برزیل. نتیجه وقت اول صفر - صفر مساوی، نتیجه پایان وقت (۲-۰) بسود شوروی گلها دقایق ۵۲ بوسیله آناتولی بیشویتس وولادیمیرمونتیان در دقیقه ۷۴. بازیکنان دو تیم، شوروی: واتزورکاوازاشویلی (دروازه‌بان) - والنتین‌آفونین، روازوزو آشویلی، مرتاض‌خورتیسلاوا، آلبرت چستر- نوف - نیکلای کیسلف، ولادیمیر مونتیان - ویکتور سربریانیکف، آناتولی بیشوینتس، آناتولی پوزاچ، ویتالی‌خملینتسکی.

السالوادور: آلفردوموگانا (دروازه‌بان) - روبرتوریواس، سالوادور ماریونا، ساتورنینواوزوریو، موریسیوردریگوز- جورج‌ولاسکوئز، سالوادور کایزاس - ماریومونك، جیم پرتیلو، گویلی‌سترو، سرجیو- منده.

تیم ملی فوتبال شوروی امروزصبح با انجام آخرین بازی خود در گروه اول یك پیروزی دیگر به جمع «پیروزی قبلی خود افزود و با نتیجه (۲-۰)تیم السالوادور را مغلوب کرد. و با این پیروزی شوروی اکنون با پنج امتیاز در صدر گروه اول قرار دارد. شوروییها درحالی بازی باالسالوادور را آغاز کردند که بخاطر نتایج‌قبلی این تیم دربرابر بلژیك و مکزیك که ۰-۳ و ۰-۴ مغلوب شده بود، پیش‌بینی میکردند با نتیجه‌ای بهتر از بلژیك ومکزیك، دیدار خود را با السالوادور پایان دهند، ضمن آنکه «گاوریل - کاچاپیلین» مربی تیم شوروی، برای دیدار امروز، تیم خود را با تغییرات متعددی وارد زمین کرد. هرچند که ولادیمیر کاپیلچ‌من‌یك ممتاز شوروی هنوز آسیب دیده است و قادر به بازی نیست.

* ناکامی خط حمله شوروی در نیمه اول

خط حمله‌درخشانی که شورویها در دیدار با بلژیك داشتند دردیدار باالسالوادور عملا نشانه‌ای ازگذشته نداشت، چه باوجود تمام‌شانسهائیکه در وقت اول بوجود آمد، فورواردهای شوروی موفق به عبور از خط ضعیف دفاعی السالوادور نگردیدند.

هردو گل شوروی ها در وقت دوم زده شد نخستین گل آنها در دقیقه هفتم این نیمه زمانی پایه- گذاری شد که آلبرت‌چسترنوف یك تیم شوروی تا پشت محوطه هیجده دفاع حریف نفوذ کرده‌بود، و در آخرین لحظه‌ای که دومدافع ال سالوادور مشترکا سعی در از بین بردن توپ چسترنوف میکردند او با پاسی سریع و حساب شده تیم آناتولی بیشوینتس فورواردجوان تیم را در فاصله اندکی با رادر برابر حملات خود مستاصل میکردند، بالاخره در دقیقه ۲۰ دروازه پرو را مجبور به سقوط کردند و فاتح دروازه پرو در این لحظه گردمولر مهره کوبنده‌میان خط حمله آلمان بود.

دوخشش بی‌پایان مولر

آلمان ها‌این گل به اولین نتیجه حملات حساب‌شده و همه جانبه خود رسید و شش دقیقه‌بعد همین روش تهاجمی آلمان بازهم بوسیله مولر ۲۴ ساله گل دوم‌را موجب شد.

پروئیها باازدست دادن این دو گل پیاپی، برای پایدار نگاه - داشتن خط‌دفاعی خود و عدم‌سقوط مجدد دروازه، کاری را که‌آلمان ها از آغاز شروع کرده بودند، بکار بستند و گذشته از لیبودا که بخاطرسرعت بی‌نهایتش هرآن که صاحب توپ میشد دروازه پرو را درمعرض فروریختن قرار می داد، گردمولر را نیز بوسیله دو مدافع خود تحت‌کنترل‌درآوردند. ودولاتوره بازیکن میانی خط‌دفاع پرو که مامور لیبودا شده بودتا حدی دراین ماموریت تادقیقه ۳۷ بازی موفق بود، ولی یکدقیقه‌پس از این زمان فرار لیبودا و پاس سریع او برای مولر،برای سومین بار مولر را صاحب شانس گل نمود و یکبار دیگر دروازه پرو سقوط‌کرد.

توفیلو کوبیلاس گوش راست سریع پروئیها که‌درنیمه اول بوسیله هوتگزو در نیمه دوم بوسیله پاتزك مهار شده بود دو دقیقه قبل‌ازپایان وقت‌اول بالاخره یکبار از چنك هوتگز گریخت‌وبا شلیکی سنگین از فاصله نزدیك سپ‌مایر دروازه‌بان آلمان‌رامغلوب کرد واین تنها لحظه ناکامی آلمانها دراین دیدار بود.

نیمه‌دوم بی‌ثمر برای دوتیم

در نیمه دوم آلمان باوجودی که بخاطر سرگرم نگاه‌داشتن‌حریف، دست به حملات متعددی زد،لیکن هرگز آن میل عجیب وقت اول را برای بدست‌آوردن گل از خود نشان نداد و دراین ۴۵ دقیقه تنها یکبار صاحب شانس گل شدکه لوئیس روبینوس دروازه‌بان‌پرواین شانس آلمان را که روی شلیك سریع و ناگهانی اوه‌زیلر بوجود آمد بود از بین برد.

دراین نیمه پروئیها برای‌جبران دو گل عقب افتاده‌خودتلاش فراوان کردند حتی در دقیقه ۱۸ این‌نیمه بوسیله فوروارد جناح چپ خود، لئون یکبار نیز درنزدیکی دروازه آلمان صاحب شانس گل شدند، ولی بازهم مایر دروازه‌بان آلمان ها پروئیهارا ناامید کرد. مسابقه آلمان - پرو بانتیجه ۳-۱ بسود آلمان پایان یافت. در حالی‌که گردمولر فوروارد ۲۴ ساله این تیم برای دومین بار بعد از بازی آلمان - بلغارستان در یك‌بازی به‌تنهائی صاحب سه گل گردید.

شماورادیو
این هفته برنامه جالبی دارد

در آغاز برنامه این هفته شماو رادیو پرویز یاحقی ضمن آنکه با ساز خود ایرج را برای خواندن قطعه آوازی همراهی میکند چهار- مضرابی هم مینوازد پس از آن نمایشنامه‌ای خواهید شنید که چطور یك محصل امتحان آنگلیسی میدهد آنگاه ترانه شبیخون از پوران خواننده رادیو پخش‌میشود. تاجی احمدی و منوچهر نوذری دو تن از هنرمندان شما و رادیو نمایشنامه ماه عسل را که پرویز خطیبی نوشته اجرا خواهند نمود ترانه‌ای با صدای عارف خواننده معروف رادیو بنام «سایه تنها» میشنوید. واریته هفته با یك ترانه فکاهی خوب که از آهنك فیلم حسن کچل گرفته شده با هنرمندی مرتضی احمدی منوچهر نوذری - شهر جرجی هنرمندتازه شما و رادیو بنام (سکنجبین) شروع میشود که بصورت ضربی اجرا میگردد این یکی ازشنیدنی- ترین قسمت‌های این هفته شما و رادیو است که حسین مدنی‌آنرا نوشته است. منوچهر نوذری و حمید قنبری یك ترانه فکاهی که آهنگش از آهنك معروف - قصه دل پوران گرفته شده اجرامیکنند که این ترانه فکاهی در باره مد میباشد سپس بچه‌ی یك کودکستان که امیرفضلی، تابش، بهمنیار، قنبری، مرتضی احمدی، مقبلی شاگردان آن میباشند‌دسته‌جمعی یك توپ دارم قل‌قلی، رامیخوانند، بهشته ترانه جدید، پابند عشق، و ترانه‌ای از گذشته بنام بیادار را میخواند. نمایشنامه موش‌توی بایگانی را میشنویم که موش‌آن بهمنیار می‌باشد آنگاه ترانه گل گندم پخش میشود و بدنبال آن نمایشنامه شاگرد اولها که این روزها ماشاءالله تعداد آنهازیاد شده اجرا می‌گردد. دختر خانم آماتوری بنام یزدانی که کلاس هفتم دبیرستان می‌باشد ترانه، ابر رهگذر را میخواند. نمایشنامه زن و شوهر متظاهر اجرا خواهد شد و تاجیك خواننده اهواز که با ترانه رودکارون جزوخوانندگان روز قرار گرفت بار دیگر در برنامه واریته هفته شرکت میکند و ضمن اجرای یك ترانه تازه بنام بیاد میکون ترانه رودکارون را هم میخواند بررسی آهنگین این هفته مربوط میشود به محل و بهمین مناسبت ترانه جزیره منوچهر را میشنوید، پس ازاعلام اسامی آماتورها واریته پایان می- پذیرد و دنباله برنامه‌را هنرمندان شما و رادیو بعهده میگیرند با اجرای‌برنامه رنك‌وارنك، ازعهدیه ترانه مرا ببخش پخش میشود پورثانی یکی دیگرازطنزنویس‌های مطبوعات که بتازگی بکادر نویسندگان شما و رادیو پیوسته نمایشنامه‌ای نوشته بنام، ابن‌الوقت، که از نمایشنامه‌های خوب این هفته شما و رادیو است. پروری آهنك، سفر، که امیر پازوکی سازنده و سوسن خواننده آن می‌باشد پرویز خطیبی نویسنده شما و رادیو یك ترانه فکاهی سروده که احمدی آنرا اجرا خواهد نمود و اصل ترانه همبخش خواهد شد، مسابقه و سرگرمی راخواهیدشنید وآنگاه‌نمایشنامه‌ای را میشنوید بنام، بخشش، که ماجرای مردی‌است خودش‌نان ندارد بخورد ولی تظاهر به‌بخشش میکند. ویگن دربسته را خواهد خواند، وقتی بیحال (قنبری) مریض میشود و دکتر باومیگوید زبانت را در بیاور ماجرائی پیش میآید که شنیدنش خالی ازلطف نیست وبا ترانه، عشق دروغین، که خواننده آن یاسمین می‌باشد برنامه این هفته پایان می‌پذیرد.

سری ۱۰۱۶ بلیطهای اعانه ملی
چهارشنبه ۴۹/۳/۲۰

برندگان ۶ تومانی: ۳

برندگان ۱۵ تومانی: ۳۸

برندهٔ صدهزار تومانی: ۰۲۹۱۴۲۷

برندهٔ پنجاه‌هزار تومانی: ۱۲۹۱۴۲۷

برندگان ۱۰ هزار تومانی	برندگان ۷ هزار تومانی	برندگان ۶ هزار تومانی	برندگان ۵ هزار تومانی	برندگان ۲ هزار تومانی	برندگان ۱ هزار تومانی
۰۱۲۲۱۸۸	۰۱۸۵۹۵۳	۰۱۹۴۳۳۱	۰۱۲۷۵۸۳	۰۱۰۸۹۴۹	۰۱۳۸۷۵۱
۰۲۲۲۱۸۸	۰۲۸۵۹۵۳	۰۲۹۴۳۳۱	۰۲۲۷۵۸۳	۰۲۰۸۹۴۹	۰۲۳۸۷۵۱
۰۳۲۲۱۸۸	۰۳۸۵۹۵۳	۰۳۹۴۳۳۱	۰۳۲۷۵۸۳	۰۳۰۸۹۴۹	۰۳۳۸۷۵۱
۰۴۲۲۱۸۸	۰۴۸۵۹۵۳	۰۴۹۴۳۳۱	۰۴۲۷۵۸۳	۰۴۰۸۹۴۹	۰۴۳۸۷۵۱
۰۵۲۲۱۸۸	۰۵۸۵۹۵۳	۰۵۹۴۳۳۱	۰۵۲۷۵۸۳	۰۵۰۸۹۴۹	۰۵۳۸۷۵۱
۰۶۲۲۱۸۸	۰۶۸۵۹۵۳	۰۶۹۴۳۳۱	۰۶۲۷۵۸۳	۰۶۰۸۹۴۹	۰۶۳۸۷۵۱
۰۷۲۲۱۸۸	۰۷۸۵۹۵۳	۰۷۹۴۳۳۱	۰۷۲۷۵۸۳	۰۷۰۸۹۴۹	۰۷۳۸۷۵۱
۰۸۲۲۱۸۸	۰۸۸۵۹۵۳	۰۸۹۴۳۳۱	۰۸۲۷۵۸۳	۰۸۰۸۹۴۹	۰۸۳۸۷۵۱
۰۹۲۲۱۸۸	۰۹۸۵۹۵۳	۰۹۹۴۳۳۱	۰۹۲۷۵۸۳	۰۹۰۸۹۴۹	۰۹۳۸۷۵۱
۱۰۲۲۱۸۸	۱۰۸۵۹۵۳	۱۰۹۴۳۳۱	۱۰۲۷۵۸۳	۱۰۰۸۹۴۹	۱۰۳۸۷۵۱
۱۱۲۲۱۸۸	۱۱۸۵۹۵۳	۱۱۹۴۳۳۱

اهواز هرگز اینهمه هیجان بخود ندیده بود

در جشن بزرگ بانک تهران در استادیوم ورزشی اهواز

بیش از ۲۵ هزار نفر شرکت کردند

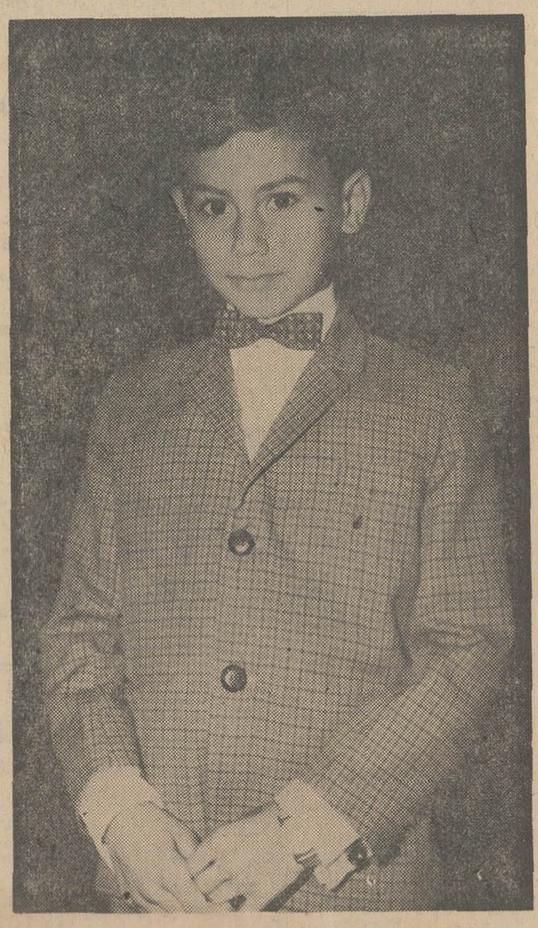

مهرداد نقاش - دانش آموز اهوازی - برنده سومین جایزه یکفرسخ اسکناس ۵ تومانی بانک تهران

آقایان فرماندار اهواز مهدی لاله مدیر عامل بانک تهران- سرهنگ رسائی معاون شهربانی خوزستان وچندتن از معاریف و شخصیتهای محلی بهنگام نواختن سرود شاهنشاهی در جشن بزرگ بانک تهران

در جریان قرعه کشی سومین جایزهٔ شگفت آور و هیجان انگیز یک فرسخ اسکناس ۵ تومانی بانک تهران قرعهٔ شانس بنام آقای مهرداد نقاش دانش‌آموز اهوازی اصابت نمود .

بهمین مناسبت عصر روز دوشنبه ۱۱ خردادماه ۱۳۴۹ مراسم جشن با شکوه بانک تهران در استادیوم بزرگ ورزشی شهر اهواز برگزار گردید .

آغاز شادمانه جشن بانک تهران

ساعت ۸ بعدازظهر با نواختن سلام شاهنشاهی توسط گروه موزیک جوانان شیروخورشید' سرخ اهواز آغاز شادمانهٔ جشن بانک تهران اعلام گردید

و علی تابش ضمن بیان خیرمقدم بحضار ، مقدمه‌ای در مورد اصابت قرعهٔ شانس یک فرسخ اسکناس ۵ تومانی به آقای مهرداد نقاش بیان داشت و افزود که اینک در اینجا گردهم آمده‌ایم تا شما هموطنان عزیز اهوازی شاهد اهداء جایزه بزرگ و بینظیر یک فرسخ اسکناس ۵ تومانی بهمشهری خود آقای مهرداد نقاش باشید ولی قبل از اهداء جایزه بایشان از خانم سوسن ، خواهش میکنیم ترانه های مورد علاقهٔ شما را اجرا نمایند .

پس از اجرای چند ترانه علی تابش اظهار داشت که بانک تهران امسال برای دارندگان حساب پس‌انداز سه جایزهٔ ارزندهٔ در نظر گرفته است یکی جایزهٔ ارزندهٔ یکخانه بارزش ۵۰۰ برابر موجودی برنده حداکثر تا یک میلیون ریال که در پایان تیر ماه قرعه کشی میشود . دوم یکخانه بارزش یک میلیون و پانصد هزارریال ، روز نهم آبان روز ملی پس‌انداز و دیگری یک فرسخ اسکناس ۵ تومانی که در پایان سال قرعه کشی خواهد شد . کلیه کسانیکه تا قبل از پایان تیر ماه در بانک تهران حساب پس‌انداز افتتاح کنند و حداقل یکهزار ریال موجودی داشته باشند در هر سه قرعه کشی امسال شرکت خواهند کرد. جایزهٔ اول حداکثر یک میلیون ریال ۵۰۰ برابر موجودی برنده میباشد و موجودی برنده حداقل باید دو هزار ریال باشد که از تمامی یک میلیون ریال استفاده نماید و بهمین جهت توصیه میشود که قبل از پایان تیر ماه موجودی های خود را در حساب پس‌اندازبانک تهران بدوهزار ریال برسانید که علاوه بر شرکت در هر سه قرعه کشی در صورت اصابت قرعه از تمام مبلغ یک میلیون ریال بهره‌مند گردید .

آقای نقاش پدر برنده جایزه یکفرسخ اسکناس ۵ تومانی در جشن بزرگ بانک تهران بیاناتی ایراد کرد و بکلیه پدران و مادران توصیه کرد که برای فرزندان خود در بانک تهران حساب پس‌انداز باز کنند .

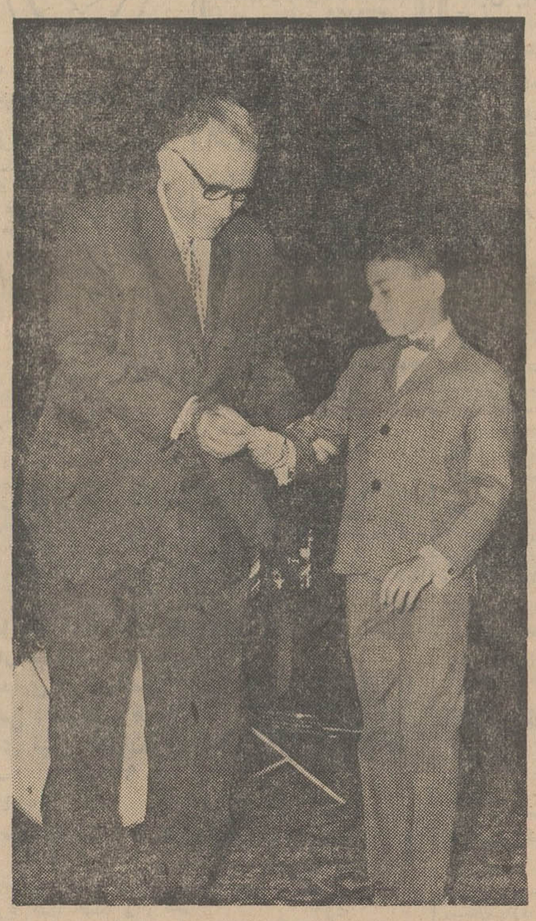

آقای مهدی لاله‌موسس‌ومدیر عامل بانک تهران ـ چک‌جایزه یکفرسخ اسکناس ۵ تومانی را بمهرداد نقاش اهدا میکنند

و حالا ضمن معرفی آقای مهرداد نقاش برندهٔ سومین جایزهٔ یک‌فرسخ اسکناس ۵ تومانی از آقای لاله موسس و مدیر عامل بانک تهران استدعا میکنیم که جایزهٔ ایشان را اهداء نمایند .

در این هنگام آقای لاله پس از بیان تبریک ببرنده چک جایزه را به مهرداد نقاش اهدا نمودند بدنبال این مراسم که با ابراز احساسات وسیع مدعوین همراه بود آقای نقاش پدر برندهٔ جایزهٔ یک فرسخ اسکناس ۵ تومانی مطالبی باین شرح بیان کرد:

من بعنوان یک پدر اعتقاد دارم که وظیفه هر پدر و مادری است که برای فرزندان خود و تامین آتیه آنان فکری بیندیشد و اندوخته‌ای کنار بگذارد و در بانکها برای آنها پس‌انداز نماید و چه بهتر که این پس‌انداز در بانکی باشد که علاوه بر بهره متداول جوایز ارزنده‌ای هم بحکم قرعه میدهد . بهمین دلیل من برای فرزندانم مهرداد و مهناز در بانک تهران حساب پس‌اندازباز کردم و خوشبختانه پسرم برندهٔ سومین جایزهٔ یک فرسخ اسکناس ۵تومانی جایزهٔ بزرگ بانک تهران شد و من ضمن تشکر از مسئولان و مدیران محترم بانک تهران بعموم همشهریان عزیزم توصیه میکنم که برای خود و فرزندانشان در بانک تهران حساب پس‌انداز باز کنند تا امسال درمسیر شانس هر سه جایزهٔ ارزندهٔ بانک تهران قرار بگیرند تا با اصابت قرعه شانس برندهٔ جوایز فوق‌العادهٔ بانک تهران بشوند .

در این موقع اعلام شد که بانک تهران برای حاضرین در استادیوم جوایز مخصوصی در نظر گرفته که با قرعه‌کشی روی شمارهٔ کارتهای دعوت اهدا خواهد کرد و اظهار شد که آقای سید جعفر موسویان مدیر فروشگاه خوزستان پارس در اهواز یکدستگاه تلویزیون ۲۳ اینچ‌سانیو آزمایش ببرندهٔ یک فرسخ‌اسکناس ۵ تومانی بانک تهران هدیه نمودند و دو دستگاه دیگر هم در اختیار بانک تهران گذاشته‌اند که‌هم‌اکنون‌بحکم قرعه بدونفر از حاضرین‌هدیه‌میشود. دراین وقت قرعهٔ دوشماره خارج شد و دو دستگاه تلویزیون ۲۳ اینچ سانیو آزمایش به دو نفر آقایان فریدون جمشیدی کارمند استانداری خوزستان و احمدفرجی کارمند اداره تلفن اهواز تحویل گردید و سپس اعلام شد که ۱۰ جایزه دیگر هم برای مدعوین در نظر گرفته شده‌که هرکدام یک دفترچه حساب پس‌انداز با موجودی نهصد ریال است که برای تعیین برنده ده شماره‌استخراج و برای‌اطلاع حاضرین اعلام گردید و قرار شد که دارندگان شماره های برنده بشعب بانک تهران در اهواز مراجعه نمایند تا حساب پس‌اندازبا موجودی نهصد ریال بنام آنها افتتاح گردد در این هنگام باردیگر از خانم سوسن دعوت شد که ترانه های دیگری اجرا نمایند .

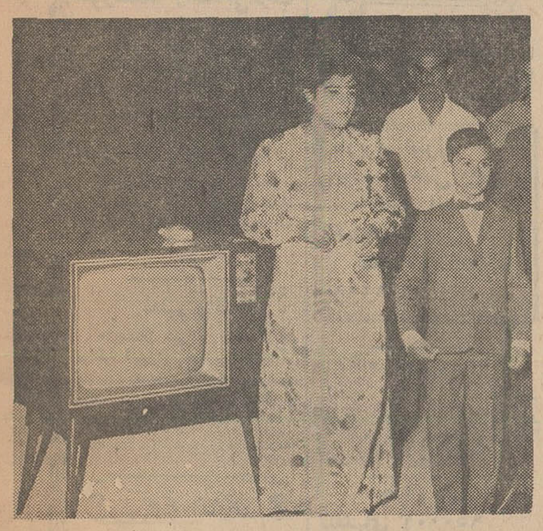

خانم سوسن و مهرداد نقاش در کنار تلویزیون ۲۳ اینچ سانیو آزمایش که از طرف فروشگاه خوزستان پارس- اهواز - ببرنده جایزه یک فرسخ اسکناس ۵ تومانی بانک تهران هدیه شد .

علی تابش کارت دعوت فریدون جمشیدی کارمند استانداری خوزستان را که برنده یک دستگاه تلویزیون ۲۳ اینچ سانیو آزمایش شده است بررسی میکند درسمت راست عکس مهرداد نقاش وفریدون جمشیدی دیده میشوند .

خانم سوسن در جشن بزرگ بانک تهران که در استادیوم ورزشی اهواز برگزار شد چندین ترانه جالب اجراکرد.

در ساعت ۹ ونیم بعد از ظهر قلوب مردم اهواز بیادگار گذاردزیرا جشن بزرگ بانک تهران پایان یافت که اهواز هرگز اینهمه شادی‌اینهمه در حالی که خاطره‌ای بس شور و اینهمه هیجان بخود ندیده شیرین و دلپذیر در بود .

بیش از ۲۵ هزار نفر ازاهالی اهواز در جشن بزرگ بانک تهران که بمناسبت اصابت قرعه شانس یک فرسخ اسکناس ۵ تومانی به آقای مهرداد نقاش ـ دانش آموز اهوازی برگزار گردیدشرکت کردند .

شرکت سهامی تمپو
حمل و نقل بین المللی

نماینده کل شرکت روهلیک باسابقه بیش ازده سال در خط ایران
مجرب ترین شرکتهای حمل و نقل بین المللی درایران .

سرویس مستقیم تهران- مونیخ - تهران- هامبورگ
تهران - میلان تهران - آمستردام - بامناسب ترین نرخ
وسریعترین ومدرنترین وسیله نقلیه ترخیص- بسته‌بندی

برنامه حرکت
تهران- مونیخ روزانه تهران-هامبورگ ومیلان یکشنبه- سه‌شنبه
پنجشنبه. تهران - آمستردام دوشنبه . چهارشنبه . پنجشنبه

برای اطلاع بیشتر به‌دفتر مرکزی خیابان گریمخان‌زند نبش نادرشاه
شماره ۳و۷۷۰ وتلفن‌های ۶۲۷۲۱۵ و ۶۲۶۸۳۰ مراجعه فرمائید .

آگهی استخدام رسمی

دعوت از قبولشدگان امتحانات ادواری سازمان امور اداری و استخدامی کشور

اداره کل ثبت احوال برای تامین نیازمندی های استخدامی خود در شغل نماینده حوزه ثبت احوال در شهرستان های گرگان، لاهیجان، رودسر، بابل دشت گرگان ، ساری ،شاهی . اردبیل ، مشکین‌شهر ،خوی، مهاباد، میاندوآب رضائیه، نقده، کرمانشاه، پاوه، کنگاور ،آبادان، اهواز ،ایذه ،بندر ماهشهر ،سیرجان، فسا، جیرفت، مشهد، خرمشهر ،شادگان، آباده، اصطهبانات، کازرون، لار، محسنی، اسفراین. کاشمر. بجنورد، بیرجند. تربت‌جام، تربت حیدریه ،سبزوار، فردوس، نوچان، نیشابور . درگز، سمیرم، فریدن ، نطنز، رابر ،سراوان، بیجار ،سقز، سنندج، بندر بوشهر ،بندرعباس ،بندر لنگه ، میناب، جاسک، ملایر ،همدان، تویسرکان ،الیگودرز، بروجرد ، خرم‌آباد، شهرکرد، بویراحمد(یاسوج)، کهکیلویه ، سمنان ،دامغان ،ایلام، بدره دهلران، مهران ،زنجان ،یزد.

افرادی راکه در دسته مشاغل تخصصی‌اداری امتحانات ادواری سال ۱۳۴۸ سازمان امور اداری و استخدامی کشور قبول شده‌اند به ترتیب تقدم نمرات امتحانی استخدام مینماید . لزوما متذکر میشود که متقاضیان باید دارای دیپلم کامل‌متوسطه و برگ پایان خدمت وظیفه عمومی یا معافیت‌دائم باشند در غیر این صورت به تقاضای آنان‌ترتیب اثر داده نخواهدشد. و ضمنا به شرایط استخدامی ذیل توجه نمایند .

شرایط استخدام

۱ـ گذراندن ۶ هفته دوره کارآموزی درادارهٔ ثبت احوال استان یافرمانداری های کل مربوطه، در طی دوره کار آموزی بداوطلبان کمک هزینه پرداخت نخواهد شد.

۲ـ داوطلبان پس‌از طی دوره کار آموزی‌در گروه موقت شغلی ٤ استخدام خواهندشد .

داوطلبان واجد شرایط درصورت تمایل می توانند فرم ذیل راتکمیل نموده و حداکثر تاسی و یک خرداد ماه با پست سفارشی به نشانی تهران خیابان سپه اداره کل ثبت‌احوال دفتر تشکیلات ارسال دارند. م‌الف ۲۵۷۱

اداره کل ثبت احوال

فرم درخواست ثبت نام

نام	نام خانوادگی
نام پدر	شماره‌شناسنامه
داوطلب خدمت در شهرستان	(یکی از شهرستانهای مندرج درمتن‌آگهی)
نشانی شهر	خیابان
کوچه	پلاک
تلفن	امضاء
تاریخ	

کی چی کجا

هرچه لازم دارید از روی حروف الفبا پیدا کنید

۱

آرایش و زیبائی

سالن آرایش الی
باکادر مجرب ، مبتکر جذابترین مدل های آرایش در خدمت خانم های با شخصیت . فرح‌شمالی شماره ۹۵ـ۷۷۱۰۸۷

سالن آرایش ادی
با بهترین متخصصین فن آماده برای هرنوع آرایش برای خانمهای با شخصیت خیابان روزولت کوچه ثابت شماره ۵ تلفن ۴۹۷۲۰

آموزشگاه آرایش گلریز
هنرجو میپذیرد باشش جلسه مجانی . سه راه شاه خیابان پهلوی جنب کوچه سیمرغ تلفن ۴۷۰۷۶

سالن آرایش هنرمند
مبتکر فن آرایش مردان شاهرضا مقابل دبیرخانه دانشگاه تلفن ۶۴۴۸۱

سالن آرایش کمند
زیر نظر خانم ناظریان و آقای خسرو متخصص زیبائی و آرایش تخت‌جمشید پندرپهلوی شماره ۲۲ تلفن ۴۵۳۷۰

آژانس خبری

آژانس هنری ارش
کارگزار برنامه‌های نمایشی در تهران و شهرستان ها
عروسی قسطی
تهران خیابان نادری کالری گلشن طبقه دوم شماره ۶۳ تلفن ۳۰۴۵۸۳

آلبوم خبر

آلبومهای مصور
مخصوص تمرو راهنمای تمبر ایران را از نوین فرح بخش خیابان پهلوی چهارراه امیراکرم خیابان لاله‌زار خیابان اسلامبول تهیه فرمائید .

آموزش رانندگی

آموزشگاه رانندگی فرهنگ
تعلیم رانندگی با ماشین‌های اخرین سیستم و مربیان آزموده خیابان فیشرآباد چهارراه نیرو تلفن ۶۰۱۹۵

آموزشگاه رانندگی سنجری‌فر
تعلیم رانندگی با اتومبیل های آخرین مدل و مربیان آزموده خیابان سپه مقابل شیخ‌هادی تلفن ۴۰۱۰۱

آموزشگاه رانندگی ادیب
تعلیم رانندگی با کادر مجرب و با ماشین های آخرین سیستم در خدمت همگان. بوذرجمهری‌نو مقابل بانک صادرات ۳۵۱۰۰۸

آموزشگاه رانندگی غباتی
تعلیم رانندگی با کادر مجرب و با ماشین های آخرین سیستم ابتدای خیابان شوش قیردوقلو تلفن ۳۵۱۸۴۵

تعلیم رانندگی
هنرستان فنی و رانندگی‌رجه مرکز آموزش صحیح رانندگی مجهز به‌بهترین وسیله آموزشی، نواب بین چهارراه رضائی و سالار تلفن ۹۵۳۷۸۹

آموزشگاههای فرهنگی

آموزشگاه خیاطی افشار
آموزش دوره کامل خیاطی با متد کرلاوین و زیباترین گل مصنوعی میدان کندی‌نمازی اول شماره ۴۸ تلفن ۹۶۱۸۲۴

آموزش موسیقی

کلاس موزیك اپولن
کلاسهای موسیقی فشرده سه‌ماهه مخصوص دانشجویان و دانش‌آموزان تعلیم ارك‌الکترو- نیکی - گیتار - آواز جاز و سازهای مختلف زیرنظر :
عطاالله خرم
شاهرضا خیابان پهلوی تلفن ۶۵۶۱۶

مکتب موسیقی وهدانی
تعلیم دهنده انواع ساز و اواز شاه‌آباد جنب دبیرستان شاهدخت تلفن ۳۳۳۱۳۳

هنرستان ملك
پیانو - ارگ - اکوردئون با متد کلاسیك تدریس میشود . دروازه‌دولت هنرستان ملك تلفن ۷۵۶۷۰۲

آموزش ماشین‌نویسی
آموزشگاه ماشین‌نویسی فرح‌نو
بامتد ده انگشتی فارسی - لاتین نشانی اول خیابان شهناز پاساژ خوشقدم .

آموزش نقاشی
تالار هنر
زیر نظر
علی اشرف والی
بمنظور پرورش بردو پرورش ارزنده استعداد هنری جوانان هنرآموز تامراحل ممتاز وعالی دررشته‌های هنر نقاشی هنرجو می‌پذیرد.
ساعت ثبت نام از ۶ الی ۸ بعدازظهر فرح شمالی نبش کوی اهرطبقه دوم شماره ۴ تلفن ۷۲۴۴۱

آینه و شمعدان
فروشگاه تهران‌عروس
بهترین آئینه شمعدان کریستال و لوازم عروس را از این فروشگاه‌خریداری نمائید. سبزه‌میدان‌سرای‌خازنی ۲۹۹۱۷

آهن آلات ساختمانی
فروشگاه آهن جم
تیرآهن چدن پارس متال پروفیل و کلیه آهن‌آلات ساختمانی . انتهای خیابان آذربایجان جنب پمپ بنزین تلفن ۹۵۸۱۲۰

آهن‌کاری باختر
سازنده عالیترین اسکلت ساختمان در و پنجره قانکر و در و پنجره آلومینیوم درایران. خیابان نادرشاه تلفن ۶۲۴۹۱۷

بلور
فروشگاه جلال تهرانی
آهن‌آلات‌ولوازم ساختمانی سازنده انواع تورهای‌سیمی برسی‌جوشی - صنعتی - گابیون جهت سد بندی . تهران خیابان بوذرجمهری اول پامنار تلفن ۵۴۹۴۴ - ۳۳۸۷۶۴

باربری
باربری البرز
موسسه حمل ونقل و پیمانکاری انتهای خیابان قزوین
تلفن ۹۵۱۸۴۱ - ۹۶۱۲۹۸

بنگاه باربری حافظ
قبول حمل بار به اصفهان شیراز اهواز آبادان خرمشهر و کلیه بنادر جنوب . رزم‌آرا تلفن ۲۸۱۴۷ - ۲۱۴۹۰

جهان بار
تلفنهای ۹۵۰۰۰۱ و ۹۵۰۰۰۲

شرکت باربری شهاب
قبول حمل کالای تجارتی به تمام نقاط کشور بویژه استان خراسان ، استان مازندران ، استان فارس . تهران خیابان شوش مقابل قندوشکر تلفن ۲۲۲۵۰ - ۲۱۳۰۰ - ۵۲۳۰۱

بنگاه باربری جهانبار
خیابان شوش- میدان‌زاهدی (غار) تلفن ۲۹۸۳۷ - ۲۷۱۲۸ ۲۱۴۱۱ قبول حمل کالا بتمام نقاط کشور بویژه اصفهان - خطوط فارس بنادر جنوب و خطوط خوزستان

شرکت باربری آزاد
خیابان ری مقابل گارماشین تلفن ۲۷۸۲۹ - ۲۳۷۰۱

بوتیك
بونیك پریزاد
مدهای جدید لباس تابستانی برای دختران و پسران میدان بهارستان جنب بانك اصناف تلفن ۳۰۳۵۴۹

بونیك لیدی تقدیم میکند. مدلهای سکسی روپوش ماکسی-دامن مینی خیابان شاه بین چهارراه شیخ هادی و شاه پاساژ ۴۸ تلفن ۴۹۸۴۸

بلورسازی
کارخانه بلور سازی امیدوار
تولید کننده انواع حباب‌لوستری خیابان سپهبد رزم آرامقابل بانك ملی خیابان قباد تلفن ۵۴۷۶۶

پانسیون
پانسیون کوچولوها برای کوچولوها
مخصوص کودکان ونوزادان تلفن ۶۲۰۵۷۸

CLARIDGE Pansion
پانسیون کلاریج با ساختمان نوساز ، تهویه مطبوع ، مبلمان مدرن برابر هتلهای درجه یك تهران و با قیمت دو سوم ارزانتر . خیابان شاه عباس کبیر شماره ۱۰۰ تلفن ۶۲۷۴۸۵

پارک
باغ گلستان تهران
مصفاترین گردشگاه خانوادگی فیلم ارزنده یوسف و زلیخا با شرکت فخرالدین. فروزان و کنسرت بانوشبنم. برنامه‌های کمدی و تفریحی خیمه شب بازی انواع سرگرمی‌ها برای کودکان
باغ گلستان
سه راه سلسبیل تلفن ۹۵۸۲۷۶

پارچه مردانه و زنانه
اطلاعیه تالار بزرك پارچه
بانوان شیك پوش توجه فرمایند . تالار بزرك پارچه تازه‌ترین پارچه‌های فصل‌را در طرحها و رنگها جالب وبدیع فراهم آورده و با قیمت بسیار ارزان به معرض فروش گذاشته است . تالاربزرك پارچه‌چهارراه شاه ساختمان رویال طبقه دوم تلفن ۶۰۴۵۹

پرنده

شرکت مرغداری ایران و آلمان

نیك چیك قهرمان مرغهای تخمگذار دنیا
مرغی بسیار آرام ، مقاوم ، کم خوراك و پر تخم میباشد . در یکدوره‌تخم‌گذاری باحداقل خوراك حدود ۴۸ کیلو ۲۵۰ الی ۲۸۰ عدد تخم مرغ میدهد و وزن هر تخم ۶۱ گرم میباشد. وزن مرغها در پانصدمین روز زندگی بیش از ۲ کیلو است. طبق آزمایشهای همه ساله در آلمان غربی و آمریکا نژادنیك چیك برتمام نژادهای دیگر پیروز میگردد و بهمین علت به عنوان قهرمان‌مرغهای تخم‌گذار دنیا لقب یافته است .
مرغهای مادرنیك چیك در فارمهای مجهز به وسائل علمی فنی و بهداشتی تحت نظر متخصصین آزموده داخلی و خارجی پرورش و نگهداری میشوند .
جوجه نیك‌چیك براثر این مزایا جای خود را در تمام مرغداریهای مدرن ایران (در زمین و قفس) باز کرده است
نماینده انحصاری در ایران شرکت سهامی مرغداری ایران آلمان
آدرس : تهران- خیابان کندی نبش خیابان‌پرچم
تلفن : ۹۵۷۱۳۷ - ۹۵۲۴۲۷
آدرس تلگرافی : ۵۰۵

پلاستیك
انواع نخ و نوارپلاستیك
انواع نوارهای مسندلو انواع شیلنگ‌های پلاستیك مابین چهارسو بزرك وچهارسو کوچك فروشگاه‌مدنی تلفن ۵۵۹۹۴

پلاستیك سازی اوج
اولین سازنده محفظه های پلاستیکی لوازم آرایش ودارو از قبیل پوکه های‌ماتیك‌آرایش و دارو و انواع جعبه کرم - جعبه‌پودر شیشه های پلاستیکی‌به هراندازه ودرب های پیچ‌واشر همه گونه سفارشات پلاستیکی پذیرفته‌میشود. نشانی‌کارخانه: کیلومتر۱۴ جاده مخصوص کرج بعد از میدان کالیفرنیا ۴۰۰متری سلیمان خانی‌جنب کاری دیوا تلفن ۶۹۰۶۵

پوشاك زنانه و بچگانه
دنیای مد
هم‌شیك بپوشید و هم ارزان بخرید هزاران لباس زیبا از کوچك و بزرك آخرین‌مدروز رااز فروشگاه دنیای مد ابتیاع فرمائید . کوچه برلن پاساژ کمهائی تلفن ۳۳۹۳۸۶

فروشگاه نونهالان
فروشنده کلیه‌مایحتاج‌اطفال از سیسمونی الی چهارده سال و کلیه لباسهای دبستانی . جاده پهلوی نرسیده به جنگل ساعی جنب هتل میامی تلفن ۶۲۷۶۵۹

قصر پوشاك
مایوهای مد روز انواع حوله نونیك‌شلوارتابستانی لباسهای تابستانی انواع بهترین بلوز در رنگهای بسیارزیبا
خیابان فردوسی‌جنب‌فروشگاه فردوسی تلفن ۳۳۹۸۹۹

پیراهن مردانه
فروشگاه پیراهن اورانوس
بهترین پیراهن راازفروشگاه اورانوس ابتیاع فرمائید . اول ناصرخسرو شماره ۱۰ تلفن ۵۰۷۰۹

تابلو
نئون
انصاری
۷۶۴۶۸۱

تعمیر اتومبیل
اتوسرویس کرملو
تعمیر گاه مجازشماره۷ آریاو شاهین شمیران مقابل‌سینما پاسفیك‌اول‌شیراز تلفن۷۵۹۰۰۰ و ۷۴۶۴۲ گارانتی اتومبیلهای نو تا پنج هزار کیلومتر

اتوسرویس ایران نو
تعمیرگاه مجاز شماره ۲۸ آریا و شاهین شاهرضا خیابان نظام‌آباد تلفن۲۶۰۸۰۸_۷۳۳۹۳

تعمیرگاه مجاز شماره ۲
آریا و شاهین مجهز بکلیه دستگاههای مدرن ایستگاه سیدخندان تلفن ۷۷۲۱۷۲

تعمیرگاه شماره ۶
آریا و شاهین مجهز به دستگاههای الکترونیك منیریه تلفن ۵۲۴۶۲

فروشگاه و نمایشگاه و تعمیرگاه مجاز شماره ۳ آریاو شاهین فروشنده انواع‌اتومبیل های آریا و شاهین و جیپ در انواع رنگهاشاهرضا پیچ‌شمیران تلفن ۳۳۴۰۵۲ - ۳۳۲۲۷۷ - ۳۳۹۳۲۸

اتوسرویس وتعمیرگاه متحد
تعمیر همه نوع اتومبیل‌جاده قدیم شمیران نرسیده بسریل مقابل پمپ‌بنزین . تلفن۸۵۱۷۳۸

اتوسرویس وتعمیرگاه سهیل
تحت نظر مسیمی متخصص اتومبیلهای مرسدس بنز جاده قدیم شمیران کلانتری سوار تلفن ۷۵۸۰۵۵ - ۷۵۱۷۲

تعمیرگاه پژو
خیابان قزوین چهارراه‌عباسی بلاك ۶۹۹ تلفنهای ۹۵۰۱۰۴- ۹۵۰۷۶۰

موسسه تولیدی مرغ دهکده مرکز پخش مرغ‌پرکنده‌وزنده تخم مرغ روز جهت شهرستانها سفارش پذیرفته میشود . تهران خیابان خواجه نصیر طوسی . تلفن ۷۶۰۶۱۴

تعمیر و نصب یخچال و کولر آبگرمکن
تکنیك میرهادی
نصب مجاز سرویس کولر یخاری آبگرمکن و کانال‌هدایت هوا سازنده دریچه تنظیم هوا گرگان چهارراه معینیه تلفن ۷۵۵۷۳۱

تعمیرگاه هانری
تعمیر و نصب تلویزیون آنتن و لوازمات برقی. سیمتری نظامی چهارراه‌شاه جنب گرمابه نخست شماره۱۲۷ تلفن۴۸۶۱۸

تهران سرویس
نصب‌وتعمیرات کولر یخچال - آبگرمکن
تلفن ۷۶۳۸۶۲

مارکو
نصب دستگاه های تهویه‌هوا سرویس و تعمیر کولرویخچال ماشین‌های رختشوئی جاده‌قدیم شمیران مقابل کلانتری‌سوار ۸۹۴ تلفن ۷۵۴۷۵

تعمیرگاه کیانوس
سرویس یخچال کولرگازی و آبی ماشین‌های لباسشوئی‌در اسرع وقت . قوام‌السلطنه‌پاساژ نوبهار تلفن ۳۱۳۶۳۹

جنرال سرویس
تعمیر انواع یخچال وسرویس و نصب کولر آبی و گازی و لوله‌بازکنی فاضل‌آب تلفن ۷۹۳۰۵۷

الکترو شوفاژ
تعمیردستگاههای سردکننده سرویس رادیو و تلویزیون خیابان پهلوی پائین‌تر ازسینما مهتاب تلفن ۴۵۵۴۲

تعمیرگاه یخچال اردشیر
خیابان قدیم شمیران سه‌راه تخت‌جمشید مقابل خواجه‌نصیر طوسی شماره ۲۴۲ تلفن۷۳۳۶۰

تلفن ۵۴۴۰۴
شرکت نصب کولر
سرویس تعمیرات کولر گازی یخچال‌در اسرع وقت‌درخدمت شما

موسسه فنی اسپارك
مونتاژ و تعمیر انواع یخچال و کولر، سردخانه، لباسشوئی، شوفاژ تهویه و آبگرمکن لوازم الکتریکی و طبی تلفن ۴۳۳۵۵

موسسه صنعتی‌هما‌یون
نصب کولر - کانال کشی ساختمان و آشپزخانه فلزی . انتهای نظام‌آباد پلاك ۸۱۸ تلفن ۷۶۴۴۹۴

تعمیر موتورسیکلت
تعمیرگاه شماره۳ وسپا
تعمیرات موتورسیکلت وسپا خیابان مولوی مقابل زایشگاه فرح تلفن ۲۲۱۶۸

تعمیر لوازم برقی
سرویس و مهندسی
رادیو تلویزیون ژرژ
تعمیر تلویزیون و رادیو گرام اتومبیل‌شاه اول‌اردیبهشت شمالی تلفن ۶۷۹۱۲

تعمیرگاه برق گارنیك
سیم پیچی الکتروموتور و ژنراتور نصب و سیم کشی مشعل های‌اتوماتیك‌جاده‌شمیران نرسیده بچهارراه حقوقی دست راست تلفن ۷۰۱۷۶

تعمیرگاه وهاب
تعمیر تلویزیون وسایر دستگاه های الکترونیکی . شاهپور بیمارستان رازی کوچه زاهدی شماره ۱+۱ تلفن ۵۳۶۷۳

تلویزیون سرویس مارکاریان
نماینده تعمیر تلویزیون‌پای و انواع ترانزیستوری . نادری شماره ۴۴۲ تلفن ۳۱۲۵۹۸

فروشگاه و تعمیرگاه تلمبه های برقی‌و موتورهای گل کش
برادران جمشیدی فرد
خیابان رزم‌آرا جنب سنگ‌بری ایران تلفن ۵۹۶۲۶

موسسه برق‌تلفن‌شاکری
همه نوع سیم کشی‌ساختمان و نصب اف‌اف دربازکن برقی فارمك خیابان سمنگان چهل دستگاه الکتریکی شاکری تلفن ۷۹۶۱۲۳

ZENITH
قابل توجه دارندگان تلویزیون‌های زنیت
متخصص با سابقه
تلویزیون های زنیت در تلویزیون‌سینمی خیابان پهلوی بالای بلوار از پمپ بنزین شماره ۴۷۱ برای هر نوع تعمیرات زنیت آماده است
تلفن ۶۲۷۶۲۶
لوازم یدکی زنیت‌موجود است

تعمیرگاه ولوازم یدکی پژو
اتو سرویس امید
خیابان کریمخان زند اول شاه عباس‌کبیر تلفن ۶۲۲۷۴۲

موتوکارسرویس
تعمیرگاه مجاز شماره ۳۶ آریا شاهین جیپ‌مجهزبدستگاه فیریاشی . شاهپور چهارراه گمرك ۲۳۸۴۱ - ۲۴۹۶۷

اتوبان سرویس
تعمیرگاه مجازشماره ۲ ولو
زیرنظر : هاکوپ
سعدی‌شمالی‌کوچه‌دیبا تلفن ۳۳۱۷۱۱

جنرال سرویس ونك
تعمیرات انواع‌اتومبیل‌های آمریکائی انگلیسی زیر نظر متخصصین فن‌وپارکینك جنرال سرویس ونك - ونك مقابل مدرسه عالی دختران خیابان فرزانه تلفن۶۲۲۹۴۴

اتو سرویس فارابی
تعمیراتومبیل‌فولکس واگن و اتومبیلهای امریکائی میدان‌قزوین مقابل بیمارستان فارابی تلفن ۵۰۶۴۹

اتو سرویس شهپر
نمایندگی‌رسمی آریاوشاهین مجهز بدستگاههای مدرن چهارراه شاه سیمتری اول شاه غربی تلفن ۴۱۷۱۳

تعمیرات هرنوع فولکس‌واگن
تحت نظر علی غفاری
سه راه درشت‌میدان‌دانشگاه جنك تلفن ۶۸۵۱۴

تعمیرگاه مجاز۱۸
فولکس واگن مجهز به‌تمام وسائل‌تعمیرات خیابان‌مخصوص سرویس پارس تلفن۹۵۳۷۰۳

تزئین مجالس جشن
الکتریکی حقیقت
متخصص تزئینات مجالس جشن میدان شاهپور تلفن ۵۲۸۶۱

الکتریکی مستوفی
تزئینات مجالس ، جشن پذیرفته میشود مولوی مقابل دبستان رازی تلفن ۲۱۸۳۹ - شمیران ۸۵۱۰۵۳

تلویزیون
پخش چای تلفنی
۲۴۹۳۱
خلیل حمیدیا
با نازلترین‌قیمت بمنظور رفاه مصرف کنندگان سفارش از یك کیلو بپاك پذیرفته و در محل تحویل داده میشود .
بموسسات عام‌المنفعه و مجالس مذهبی تخفیف کلی داده میشود .
بوذرجمهری بازار نوروزخان سرای فاطمیه شماره ۱۴

چای زمانی
چای زمانی خوش طعم و پر رنك چای زمانی معطر
چای زمانی در تمام فروشگاه‌ها موجود است . ایك مرتبه امتحان مشتری دائمی میشوید .
بازر سرای صلحی
تلفن ۲۷۴۱۴

موسسه
چای طلوع
چای طلوع با عطر و طعم مطبوع
ازتمام‌مغازه‌های‌معتبرابتیاع فرمائید . نشانی‌بوذرجمهری سرای صفاری تلفن۷۳۷۳۱- ۲۵۶۲۲

چای
آلبالونشان
انواع چای مطبوع‌خارجه و داخله و مخلوط تهیه شده از بهترین چای‌ها - تهران بازار چهارسوق بزرك سرای‌حاج زمان تجارتخانه علی‌اصغر عیوضی دریائی‌و پسران تلفن ۲۴۶۹۲

چرخ خیاطی

سامسون
مظهر قدرت و استحکام

کلیه‌چرخهای دوختنی
سامسون
باضمانت وسرویس مجهز وسیار
بشرکت‌یان تحت‌مراقبت‌مستقیم‌شرکت
شرکت ماشین سو با مدیریت محمود
تهران . ساختمان پلاسکو
تلفن ۳۳۶۶۶۰

چلوکباب
چلوکباب آشنا
با تجهیزات مدرن‌وعالیترین غذاها آماده پذیرائی‌است‌شاه. چهارراه شیخ هادی پشت فروشگاه بزرك ۴۰۵۰۰

سالن چلوکبابی فردوسی
مطبوع ترین چلوکباب چلو خورشت- چلومرغ وسالن پذیرائی خانوادگی فردوسی شمالی مقابل خیابان کوشك تلفن ۳۱۲۸۶۴

چلوکبابی گلچین
مطبوعترین چلوکباب و چلو خورشت ویژه جشن عروسی و میهمانی‌ها خیابان نواب‌چهارراه مرتضوی تلفن ۹۵۲۳۵۶

سالن چلوکبابی کاظمی‌پور
با محیطی آرام‌ودکوراسیون مجلل آماده پذیرائی ازخانواده های محترم میباشد . ضمنا‌روز های تعطیل غذا از ۸ صبح آماده است . جاده تهران‌نو ایستگاه مدرسه تلفن۷۹۱۳۸۴ تلفن ۹۵۲۰۱۱

بهترین چلوکباب در چلوکبابی
شهره
فرح‌آباد نیروی هوائی چهارصد دستگاه جمال احمد خانلو تلفن ۷۹۳۶۵۴

چای
چای کیسه معطر (ریجویز)

Ridgways TEA
EARL GREY BLEND
Imported English
NET WT. 2¼ grams
BLENDED & PACKED BY RIDGWAYS LTD. LONDON ENGLAND

بسته‌بندی شده در لندن نماینده انحصاری در ایران عرب‌زادگان . تهران تیمچه قیصریه بازار تلفن ۲۳۴۶۴

چاپخانه
چاپ و جعبه سازی‌شهین انواع جعبه‌های مقوائی‌خیابان خیام مقابل بانك کار تلفن- ۲۱۳۴۷

جعبه سازی

جوراب
در بهاروتابستان
دوست پاهای شماآقایان نرمیز فقط و فقط جوراب‌های نخ مرسریزه
برادران قندچی
تلفن ۳۵۳۴۸۸ - ۳۵۰۲۷۱

حسابداری
آجیل‌فردسانترال
بهترین نوع آجیل وپسته کادوئی را تهیه و باده درصد تخفیف در اختیار شما قرار میدهد .
میدان۲۴اسفندجنب سینما سانترال
تلفن ۶۱۳۲۱۶

خشکبار فردشاهرضا
اولین تهیه کننده آجیل گرم و پسته کادوئی در ایران شاهرضا چهارراه پهلوی تلفن ۴۰۸۰۲

خشکبار
خشکبار حاتم
بهترین خشکبار و آبلیموی دست افشار و مربیاجات ایرانی را از خشکبارحاتم‌تهیه‌فرمائید. آجیل گرم درتمام‌ساعات‌موجود است. میدان‌شهناز اول‌تهران‌نو تفن ۷۵۷۲۲۳

کادو شریف
تولید پسته کادوئی وآجیل شیرین کادوئی در بسته‌بندی کیلوئی و نیم کیلوئی . بوذرجمهری بازار حدادهاپاساژ ذوالفقاری طبقه دوم‌تلفن۵۵۷۲۹

آجیل فرح
عالیترین آجیل گرم برای پیك‌نیك روزجمعه موجود است فرح شمالی ایستگاه مدرسه

خشکبار
خشکبار حاتم
بهترین خشکبار و آبلیموی دست افشار و مربیاجات ایرانی را از خشکبارحاتم‌تهیه‌فرمائید. آجیل گرم درتمام‌ساعات‌موجود است. میدان‌شهناز اول‌تهران‌نو تفن ۷۵۷۲۲۳

کادو شریف
تولید پسته کادوئی وآجیل شیرین کادوئی در بسته‌بندی کیلوئی و نیم کیلوئی . بوذرجمهری بازار حدادهاپاساژ ذوالفقاری طبقه دوم‌تلفن۵۵۷۲۹

آجیل فرح
عالیترین آجیل گرم برای پیك‌نیك روزجمعه موجود است فرح شمالی ایستگاه مدرسه

خوراك دام
فروشگاه قانع
بورس دانه‌های مرغی و علوفه‌خیابان‌صاحب‌جمع تلفن ۵۱۲۲۵

خوراك طیور برکت
موسسات‌تولیدکننده انواع غذاهای طیور و فروشنده انواع داروهای دامی‌وطیور تهران امین السلطان
تلفن : ۲۶۳۱۰ - ۵۱۲۹۱

داروهای گیاهی
فروشگاه بوعلی
انواع داروهای گیاهی‌ایرانی ادویه‌جات . چهارسوق بزرك بازار مسجد جامع تلفن۵۳۳۷۳ صندوق‌پستی ۳۲۲۴

داروخانه
دارو خانه‌شبانه روزی
سپه‌نو
از هر نظر مجهز و آماده انجام تقاضای کلیه مراجعین‌و نسخه‌های بیمه کارمندان دولت در تمام شبانه‌روز میباشد . میدان‌سپه تلفن ۳۰۳۶۷۵

دوزندگی
ناصر عرب
زردوز مخصوص دربار شاهنشاهی در خدمت نیرو های سه‌گانه ارتش شاهنشاهی می باشد . سپه مقابل شیخ هادی تلفن ۴۶۹۵۰

دوزندگی ممتاز
دوزنده لباسهای آخرین مدل زنانه . خیابان نواب چهارراه رضائی تلفن۹۵۱۲۷۳

خیاطخانه تبریزیان
تولید کننده و فروشنده انواع لباسهای زنانه در ایران کوچه برلن‌پاساژ کمپانی‌شماره ۳۳۰ تلفن ۳۳۹۵۴۶

دکوراسیون و تزئینات
گالری دکوراسیون الگان
بهترین مبلمان و دکور رادر اسرع وقت در اختیار شما میگذارد . خیابان پهلوی‌مقابل تخت‌طاووس تلفن ۶۲۶۹۲۶

تزئینات اورانوس پرده
کرکره، پرده‌پارچه‌ای، کاغذ دیواری، کف پوش لاله‌زار نو جنب سینما کریستال تلفن ۳۳۱۹۷۰

NEGAH
دکوراتور منزل - مشهد
فروشگاه شما باسهلترین شرایط
شرکت نگاه تلفن ۷۶۰۱۲۷

ایران لئوم
کف‌پوش یکپارچه پلاستیکی تایل قطعه- کاغذ دیواری تلفن - ۳۱۰۵۴۳

دفاتر اسناد رسمی و ازدواج
دفتر اسناد رسمی درجه اول
شماره ۲ ازدواج شماره ۱ گواهی امضاءیه سردفتری‌محمد رضا اسلامی . شهرری خیابان سیمان تلفن ۵۹۶۶۷

دفتر اسناد رسمی شماره ۲۴۷
ازدواج ۳۸۴ گواهی امضاء به سردفتری سید ابوالقاسم گلابی طباطبائی‌خیابان تهران‌نو ایستگاه پل خیابان پدرتاتی تلفن ۷۹۰۱۹۴

دفتر اسنادرسمی درجه اول
شماره ۳ و گواهی امضاء به سردفتری ابوالقاسم ذاکری سریل تجریش تلفن ۸۴۶۷۵

دفتر راسناد رسمی
شماره ۳۸ گواهی امضاء کفیل سید محمد میرعارفی میدان۲۴ اسفند مقابل سینما کاپری تلفن ۴۹۱۵۰

دفاتر اسناد رسمی و ازدواج
دفتر اسناد رسمی درجه اول
شماره ۲ ازدواج شماره ۱ گواهی امضاءیه سردفتری‌محمد رضا اسلامی . شهرری خیابان سیمان تلفن ۵۹۶۶۷

دفتر اسناد رسمی شماره ۲۴۷
ازدواج ۳۸۴ گواهی امضاء به سردفتری سید ابوالقاسم گلابی طباطبائی‌خیابان تهران‌نو ایستگاه پل خیابان پدرتاتی تلفن ۷۹۰۱۹۴

دفتر اسنادرسمی درجه اول
شماره ۳ و گواهی امضاء به سردفتری ابوالقاسم ذاکری سریل تجریش تلفن ۸۴۶۷۵

دفتر راسناد رسمی
شماره ۳۸ گواهی امضاء کفیل سید محمد میرعارفی میدان۲۴ اسفند مقابل سینما کاپری تلفن ۴۹۱۵۰

دکوراسیون و تزئینات
دفتر فنی پیوند
فروشنده انحصاری پرده کرکره ، کاغذ دیواری آکوستیك ، کف‌پوش‌لاستیکی و پلاستیکی کف‌پوش‌یکپارچه، موکت و پارکت ونصب‌اف‌اف. سفارشات تلفنی پذیرفته‌میشود. خیابان مازندران جنب گرمابه تهران پارس تلفن ۷۸۱۴۰۷

گالری دکوراسیون الگان
بهترین مبلمان و دکور رادر اسرع وقت در اختیار شما میگذارد . خیابان پهلوی‌مقابل تخت‌طاووس تلفن ۶۲۶۹۲۶

تزئینات اورانوس پرده
کرکره، پرده‌پارچه‌ای، کاغذ دیواری، کف پوش لاله‌زار نو جنب سینما کریستال تلفن ۳۳۱۹۷۰

دفتر فنی پیوند
فروشنده انحصاری پرده کرکره ، کاغذ دیواری آکوستیك ، کف‌پوش‌لاستیکی و پلاستیکی کف‌پوش‌یکپارچه، موکت و پارکت ونصب‌اف‌اف. سفارشات تلفنی پذیرفته‌میشود. خیابان مازندران جنب گرمابه تهران پارس تلفن ۷۸۱۴۰۷

دارالترجمه
حسین اکرمی
مترجم رسمی وزارت‌دادگستری (زبان انگلیسی) خیابان نادری گالری گلشن طبقه دوم شماره ۵۲ تلفن ۳۱۰۶۶۹

دامپزشکی

کلینیك دامپزشکی وسالن زیبائی حیوانات از ساعت ۸/۳۰ تا ۱۳ خیابان تخت طاووس نبش فرح جنوبی تلفن ۷۶۲۱۱۶

درو پنجره ساختمانی
فلزکاری تانکر سازی
الهوردی حدادیور
سفارشات درب و پنجره و اسکلت های فلزی ساختمان در تمام نقاط ایران خیابان تهران‌نو مقابل گرمابه هاشمی تلفن ۷۴۵۷۲

آهنگری اشتری
سازنده و تولید کننده‌انواع درب وپنجره ، قفسه، ویترین اسکلت فلزی . خیابان هاشمی چهارراه جیحون مقابل گرمابه عدالت تلفن ۹۵۰۱۳۰

دکوراسیون و تزئینات
نگاه
دکوراتور منزل - مشهد
فروشگاه شما باسهلترین شرایط
شرکت نگاه تلفن ۷۶۰۱۲۷

ایران لئوم
کف‌پوش یکپارچه پلاستیکی تایل قطعه- کاغذ دیواری تلفن - ۳۱۰۵۴۳

دفتر فنی پیوند
فروشنده انحصاری پرده کرکره ، کاغذ دیواری آکوستیك ، کف‌پوش‌لاستیکی و پلاستیکی کف‌پوش‌یکپارچه، موکت و پارکت ونصب‌اف‌اف. سفارشات تلفنی پذیرفته‌میشود. خیابان مازندران جنب گرمابه تهران پارس تلفن ۷۸۱۴۰۷

دوزندگی
ناصر عرب
زردوز مخصوص دربار شاهنشاهی در خدمت نیرو های سه‌گانه ارتش شاهنشاهی می باشد . سپه مقابل شیخ هادی تلفن ۴۶۹۵۰

دوزندگی ممتاز
دوزنده لباسهای آخرین مدل زنانه . خیابان نواب چهارراه رضائی تلفن۹۵۱۲۷۳

خیاطخانه تبریزیان
تولید کننده و فروشنده انواع لباسهای زنانه در ایران کوچه برلن‌پاساژ کمپانی‌شماره ۳۳۰ تلفن ۳۳۹۵۴۶

کی چی کجا

اطلاعیه پخش آگوستیک کارآمد
کاغذ دیواری‌های ساده و مخملی انگلیسی و آگوستیک‌های تزئینی و سرامیک های ضد اسید خارجی وارد شد . فردوسی کوچه طبس پاساژ ۱۱۰ پخش آگوستیک تلفن ۳۳۸۳۱۵

کاغذ دیواری
پرده کرکره
آگوستیک
پارچه های پرده ای
«بادوخت ونصب»
موکت - نقاشی ساختمان
سایر تزئینات
شاهرضا - مقابل سینما رویال
ساختمان الوند تلفن ۲۱۰۱۵۶

ر

رادیو

رادیو اتومبیل
سواری ، باری ، اتوبوس
مرکز فروش و نصب
رادیو شایان
پشت شهرداری تلفن ۳۰۵۰۴۶

رستوران

رستوران اسب سفید
WHITE HORSE RESTAURANT
میدان ۲۴ اسفند
روبروی سینما کاپری
تلفن ۶۱۳۸۰۶

رستوران پنگوئن
PENGUIN
غذای ایرانی وفرنگی
شاهرضا وصال شیرازی
تلفن ۶۱۳۸۳۴

تالی هو
RESTAURANT TALLY-HO
خیابان کریم خان زند
نبش چهارراه خردمند تلفن : ۶۲۶۶۸۰

رنگ ساختمان و اتومبیل

کارخانجات رنگ‌سازی شمس
سازنده انواع و اقسام رنگ های تزئینی و صنعتی تلفن ۵۴۰۵۸ و ۵۷۹۵۷ - خیابان ناصرخسرو شماره ۲۶۵

س

سالن برای جشن و پذیرائی

سالن پذیرائی رز
بادکوراسیون جالب آماده جشن های عروسی شماست خیابان ژاله مقابل بانک ملی تلفن ۳۳۷۶۲۸ - ۳۱۰۷۰۰

ساختمان

برای ساختمان شما
حمائی
خاک برداری زمین توسط بولدوزر ولودر و کامیون دراسرع وقت تلفن های ۷۵۳۹۲ - ۷۴۹۷۶

سازمان تعمیر مسکن وتاسیسات
کلیه کارهای تعمیرات ساختمان تاسیسات و تزئینات را ازمبلغ هزار ریال تاده میلیون ریال در کمترین مدت تلفن ۷۷۰۸۱۳

ط

طلا - جواهر - نقره

جواهر فروشی جواهری مظفر
دارنده جواز شماره یک نقره استاندارد برای فروش نقره کهنه ویا خرید جواهرات و فیروزه و هرنوع کار دستی ایران به تهران چهارراه لاله‌زار تلفن های ۳۳۴۷۷۶ و ۳۳۳۸۹۲ مراجعه فرمائید .

جواهرفروشی رز
بهترین ساعتهای زنانه و طلای ۱۸ عیاررا از این فروشگاه ابتیاع فرمائید. اسلامبول جنب مسجد . تلفن ۳۳۴۹۸۰

شرکت آریا طلا
مرکز پخش اجناس فیروزه وطلاجات استاندارد شده کارخانجات ایران بازار اول ناصرخسرو اول کوچه خادم طبقه فوقانی تلفن ۵۵۱۵۵

خریدار نقره
هرنوع اشیانقره ساخته شده کهنه یا ازمدل افتاده برای فروش یا تعویض با مدل جدید خریداری میشود.
لاله‌زار مقابل سینما ایران هاشم نقره چی تلفن ۳۳۵۲۴۶

ع

عینک

عینک سازی بینا
جالبترین عینکهای آفتابی و طبی را از این فروشگاه ابتیاع نمائید سعدی شمالی خیابان هدایت سه راه سپه‌سالار مقابل قنادی میترا تلفن ۳۰۲۸۸۹

عکاسی

استودیوعکاسی ادیسون
با سابقه ۲۵ ساله متخصص در کلیه امور عکاسی لاله‌زارنو بالاتر از سینما متروپل تلفن ۳۳۲۲۶۹

استودیو عکاسی هامبورک
عکس‌برداری از مجالس شما شب روز آماده است خیابان پهلوی ایستگاه بیمارستان شماره ۱ ارتش تلفن ۶۲۴۵۰۷

استودیو عکاسی روحانی
عکسبرداری از مجالس جشن و عروسی دوره عالی فیلم‌برداری و عکاسی از کالج آرت انگلستان. مجسمه اول شاهرضا مقابل دانشگاه تلفن ۴۱۶۱۸

ف

فتوکپی - پلی کپی

موسسه ایران تایپ
تحریر - صحافی - فتوکپی - پلی کپی . شاهرضا مقابل درب خروجی دانشگاه تلفن ۶۱۳۸۲۷

فروش فلزات

فروشگاه محمود برقی
فروشنده فلزات آلیاژ مس و توریجات صنعتی تهران . بوذرجمهری مقابل نوروزخان تلفن ۲۴۱۸۱

فرش

دنیای شهر
قبوض فرش بانک کارگشائی و همچنین فرشهای کهنه و نو را خریداریم . اول نادری گالری گلشن طبقه دوم شماره ۴۹ تلفن ۳۱۲۰۷۷

فروش ماشین آلات

شرکت تکنوماشین
۱- موتور دیزل صنعتی و دریائی بودوئن بقدرتهای ۱۵۰ الی ۱۲۰۰ اسب
۲- دیزل جوشکاری ۲۷۵ آمپر
۳- تلمبه‌های توربینی فلووی وشناورایده‌آل
۴- سم پاشهای کوله پشتی کینک
۵- موتور پمپ دیزلی وارشا- لوسکی ساخت اطریش
تهران خیابان ملت (اکباتان) شماره ۲۸ تلفن ۳۳۵۹۸۰

فروشگاه اتومبیل

نمایشگاه اتومبیل ثابت (نساجی)
فروشنده اتومبیل‌های دست دوم چهارراه پهلوی اول امیریه تلفن ۶۰۰۹۱

نمایشگاه تهران اروپ
نماینده اتومبیلهای آریا و شاهین و انواع اتومبیلها . میدان محمدرضا شاه تلفن ۹۵۵۸۴۶ و ۹۵۰۷۶۳

بنگاه اتحاد
معاملات کامیون خیابان قزوین مقابل سینما کیهان شماره ۸۱۳ تلفن ۹۵۸۱۴۰

نمایشگاه اتومبیل ۴۴۴
دارای انواع اتومبیل های سواری شهباز ایستگاه کلانتری شماره ۴۵۲ تلفن ۷۵۷۴۴۲

نمایشگاه اتومبیل مقدم
فروش انواع جیپ لندرور امیریه اول خیابان قزوین جنب سینما تلفن ۵۲۲۱۴

ق

قنادی

قنادی میترا
عالیترین شیرینی‌جات ایرانی و فرنگی . سفارش برای جشن‌ها پذیرفته میشود. خیابان هدایت سه‌راه سپه‌سالار مقابل عینک‌سازی بینا تلفن ۳۳۶۹۵۶

قنادی و کافه قنادی نوبخت
سازنده انواع شیرینی‌های تر و میوه‌دار و خامه‌دار و رولت خامه‌ئی و کیک های سفارشی. (بستنی مخصوص نوبخت) خیابان شاه‌آباد تلفن ۳۳۳۰۸۹

قنادی میهن
انواع شیرینی‌جات تر و خشک و کیک عروسی و تولدرا از قنادی میهن ابتیاع فرمائید. امیریه اول منیریه تلفن ۴۰۰۴۷

ک

کتاب

کتابفروشی صدر
بررسی مشکلات اخلاقی و روانی تالیف دانشمند معظم سید مجتبی موسوی لاری ناصرخسرو پاساژ مجیدی تلفن ۵۷۶۹۶

موسسه مطبوعاتی اسماعیلیان
شاهنشاهی عضدالدوله تالیف علی اصغر فقیهی برنده جایزه اول سلطنتی. ناصرخسرو پاساژ مجیدی

مطبوعاتی افشین
بورس کتاب ولوازم‌التحریر فتوکپی در ۲ دقیقه . شاهرضا بین پل چوبی و گرگان تلفن ۷۵۴۸۷

کیف وکفش زنانه

کیف منصور
در جدیدترین مدلهای زنانه در رنگهای مختلف . خیابان شاه چهارراه یوسف‌آباد تلفن ۴۴۴۳۵

فروشگاه کفش و کیف میرزابگیان
فروشنده انواع کفش وکیف در ایران . چهلمتری کریمخان زند تلفن ۶۲۴۶۴۵

کرایه ماشین تحریر

کرایه هر نوع ماشین تحریر
کانون عدد
سوم اسفند جنب بیمارستان شرکت نفت تلفن ۴۹۵۸۶

کرایه ظرف

ظروف کرایه جعفری
ابتدای جاده شمیران تلفن ۸۵۴۱۸ - ۸۵۲۵۶۰

کلوپ ورزشی

باشگاه سوارکاران تهران
سوارکاری را در بهترین شرایط تحت‌نظر سوار کاران مجرب بیاموزید جاده قدیم شمیران نزدیک باشگاه افسران آمریکائی کوچه زرین آقای مقدم

کمپوت

کمپوت شاداب خراسان
انواع کمپوت ، برگ دلمه ، رب گوجه فرنگی ، لوبیا ، نخود فرنگی ، مرباجات ، کمپوت شاداب خراسان بهترین دسرغذائی است کمپوت شاداب خراسان سالم ، مطمئن ، بیرقیب ، امیریه ، شیخ‌هادی ، نمایندگی شاداب خراسان تلفن ۵۳۱۱۰

گ

گل و پرورش گل

قزل ایاغ
وارد کننده گل ونهال به ایران و صادر کننده آن به سراسر جهان سعدی شمالی بالاتر از سینما ادئون تلفن ۳۳۷۲۰۰

تخم گل فروشی تقوی
انواع چمن های دائم سبز انواع کودهای شیمیائی و بذر گلها و بذرسبزیها و ضد آفات نباتی . میدان ارک مقابل مجسمه ارک . تابلوی تقوی را به دقت بخوانید .

گل فروشی کریستال گلستان ایران
انواع گلهای جهان را دراختیار دارد . هر مقدار گل برای هر کجا که بخواهید . سرویس های سیار کریستال در تمام ۲۴ ساعت در اختیارشما است .
جاده پهلوی دو راهی یوسف آباد
تلفن ۶۲۸۷۲۸

ل

لوازم اتومبیل

روکش صندلی اتومبیل
یادگار خسروآبادی میدان رشدیه اول آذربایجان کوچه هما تلفن ۹۵۲۷۱۵

احمدیان
فروشنده لوازم اتومبیل اول چهل متری نواب جنب نشاط تلفن ۹۵۲۰۹۹

اتودوج موپار
لوازم اتومبیل و کامیون خیابان امیر کبیر مقابل مسافرخانه امیر کبیر شماره ۱۶۲ تلفن ۳۱۰۶۳۴

واکس مرمر
MARMAR SHOE POLISH "MARMAR"
بهترین واکس فوری، واکس موزائیک ،واکس اتومبیل که فقط در کارخانجات مرمر تهیه میشود. ازفروشگاه های معتبر خریداری فرمائید تلفن پخش ۳۳۸۸۹۱

بوق سازی زنجانی
انواع بوقهای دوتائی سه‌تائی- تریلی باسه‌سال ضمانت. خیابان قزوین چهارراه عباسی دخانیات تلفن ۹۵۰۲۵۸

پیمان نو
فروش و نصب رادیو وگرام اتومبیل شاه‌آباد مقابل سینما حافظ تلفن ۳۱۰۵۵۲

پدیده‌ای ارزنده درصنعت اتومبیل
دیگر به کمک فنر احتیاج ندارید کمک فنرهای سامپسون بر روی هرنوع اتومبیل امریکائی واروپائی نصب میگردد
بانصب کمک ، کمک فنرهای سامپسون
در جاده‌های ناهموار وپیچها از تکانهای شدید وخطر چپ شدن ماشین جلوگیری و تا میزان ۷۵۰ کیلو بار اضافی بر ظرفیت اتومبیل خود بیافزائید.
بانصب کمک ، کمک فنرهای سامپسون
برای همیشه از خرید کمک فنر بی‌نیاز خواهید شد .
نماینده انحصاری اخوتی تلفن ۳۱۰۹۳۱

لوازم کشاورزی

سمپاش
انواع سمپاش باغ- انواع سمپاش مزرعه بذرپاش ردیف کاری وجین کن ردیف کاری تهران انتهای خیابان ژاله ایستگاه بهنام کوچه خیر تلفن ۳۳۵۳۰۰

یوتام ایزاکو
سرویس و تعمیر پمپ انژکتور بخصوص موتورهای آب ماشینهای کشاورزی . خیابان قزوین جنب باربری یام شماره ۵۸۲ تلفن ۹۵۵۲۲۸

لوازم ساختمانی

فروشگاه بروجردیان
فروشنده همه رقم میله گرد میدان اعدام جنب کلانتری ۱۵ سابق تلفن ۵۶۶۹۲

فروشگاه فرج‌الهی
فروشنده انواع و اقسام چوب های ساختمانی وصنعتی در ایران تهران خیابان تهران‌نو اول خیابان ایران‌مهر تلفن ۷۴۱۷۰

لوازم عکاسی

پولاروید
انواع لوازم عکاسی وفندک رونسون را از فروشگاه های پولاروید خریداری فرمائید . خیابان شاه جنب ساختمان آلومینیوم تلفن ۶۶۶۶۰ خیابان تخت‌جمشید سه راه تخت‌جمشید تلفن ۷۶۳۸۳۸

لوازم نفت سوز

کارخانه بنی آدم
سازنده بهترین نوع چراغ والر کفه‌ترازو- آفتابه لگن قلیان خیابان خراسان مقابل بانک پارس تلفن ۳۵۱۳۱۰

لوازم لوله کشی

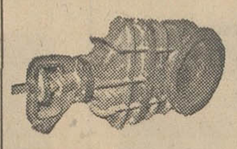

فروشگاه شبستری
فروشنده لوازم لوله کشی فشار قوی یکعدد شیر فلکه کشوئی ۳۳ اینچ ۸۴ سانتی متر چدنی ۱۱۴ آتمسفرانگلیسی بفروش میرسد .
ONE NO GATE VALVS 33 200 L.B.S.
خیابان فردوسی کوچه طبس تلفن ۳۰۵۱۲۵

لوازم خانگی

الکترو فروزنده
لوازم خانگی ولوستر خیابان شاه چهارراه فروردین تلفن - ۴۱۴۷۵

روتختی ایران
روتختی ایران بهترین روتختی و فرش ماشینی را در اختیار شما میگذارد . خیابان آیزنهاور ایستگاه پپسی کولا جنب بانک ملی تلفن ۹۵۲۰۱۱

فروشگاه سادات اخوان
نماینده فروش انواع نفت گاز الکتریک و یخچال موتور های باری و سواری لوازم منزل . چهارراه سرچشمه تلفن ۳۳۷۱۴۳ و ۳۰۲۸۱۶

لوازم آشپزخانه

کارخانه سازنده مصنوعات الومینیوم
منوچهر اورامانی
ظروف آشپزخانه و انواع کتری بازار حضرتی کوی ارامنه تلفن ۲۳۳۸۷

کارخانجات مصنوعات
مهتاب MAHTAB شماره ۳۰۷۱ صدف سابق
مهتاب سازنده ظروف لوکس آلومینیومی تهران بوذرجمهری نو تکیه ملاقدیر پلاک ۳۱۳

لوازم ورزشی

فروشگاه ایران اسپرت
وارد کننده و سازنده لوازم ورزشی ایران- اسپرت خدمتگزار قدیمی شماست .
امیریه جنب البرز تلفن ۴۵۳۸۸

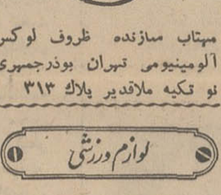

لوازم خرازی

فروشگاه گلستانی
انواع واقسام ریشه ومنگوله و نواراستیل خیابان شاه چهارراه باستان شماره ۶۲۵ تلفن ۶۰۴۳۲

لوازم التحریر

خادمیان
مرکز فروش لوازم‌التحریر و بایگانی . بازار امین‌الملک تلفن ۲۹۴۵۵ از شهرستانها نماینده فعال میپذیریم

لوازم موتور

کارخانه ترک بند سازی صادقی
سازنده و تولید کننده ترک بند و سپر موتوسیکلت خیابان شاهپور نرسیده به چهار راه گمرک شاهپور تلفن فروشگاه: ۵۳۶۵۲ - ۵۲۱۹۶ تلفن کارخانه: ۵۵۴۱۱ - ۳۵۲۱۷۴

م

موزائیک ساختمان

کارگاه موزائیک کاشانی
سازنده و تولید کننده انواع موزائیک خیابان شوش مقابل هنرستان راه‌آهن تلفن ۲۰۵۴۱

موزائیک تراتسو
بانازلترین قیمت انواع موزائیک را در اختیار شما قرار میدهد. خیابان بهار پلاک ۹۹ تلفن ۷۱۸۱۹

مزون

مزون روشنائی
سرپرست سابق لباس های سفارشی فروشگاه فردوسی دوزنده لباس های مردانه میدان ۲۵ شهریور ساختمان منوچهری تلفن ۷۶۲۳۶۸

مزون لونا
بسرپرستی مهدی امیرگان دوزنده لباسهای آخرین مد زنانه شاهرضا میدان فردوسی جنب ایرانشهر تلفن ۴۶۵۲۷

مزون ملکی
زرنظر طراح ومتخصص ازآمریکا سفارش لباسهای کناردریا و کلاه و لباسهای تابستانی را میپذیرد شاهرضا مقابل سینما دیانا پاساژ نیک‌پور تلفن ۶۴۹۴۹

موتورسواری

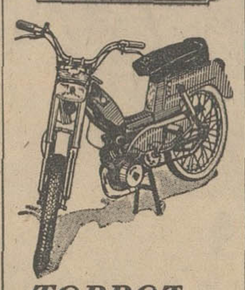

TORROT
موتورهای گازی تروماتیک
با انجین متحرک و قدرت بسیار زیاد - زیبا، محکم، روان نماینده انحصاری در ایران کاظم نیک‌بخت ناصر خسرو جنب دارالفنون تلفن ۳۱۳۳۵۴

مبلمان منزل

مبل حبیبی
مژده به نوعروسان مشکل پسند قبل ازخرید
سرویس‌های مبلمان منزل خود ازسالنهای مبل حبیبی که بدست بهترین هنر آفرینان صنایع ایران تهیه شده دیدن فرمائید اطاق خواب و مبلمان منزل خود را با بهترین شرایط می توانید از این نمایشگاه تهیه نمائید. خیابان شاهپور جنب فرهنگ تلفن ۵۸۱۶۹۹

BAMBINO BABY'S FERNITURE
بامبینو
فروشگاه لوازم چوبی کودکان
تخت خواب
میز تحریر کمد
خیابان پهلوی مقابل سینما رادیوسیتی خیابان دمشق
تلفن : ۴۴۹۷۷

مبل استیل بالتیک
قبل از خرید هرنوع مبل از نمایشگاه مبل و دکوراسیون استیل بالتیک دیدن فرمائید . انتهای خیابان شاه نرسیده بمیدان محمد رضا شاه تلفن ۹۵۱۹۹۰

نمایشگاه مبل ایده
همه نوع مبلمان و سرویس اطاق خواب دکوراسیون. خیابان کندی میدان کندی جنب دانشکده علم تلفن ۹۵۷۶۴۷

نمایشگاه مبل آندرانیک گالستیان
هر نوع کارهای نجاری و مبلی عباس‌آباد چهارراه مهناز شماره ۱۸۱ر۱ تلفن ۷۱۵۹۸

مبل استیل
تولید کننده دست اول بهترین مبلهای استیل و میز و صندلی و سرویس کامل اطاق خواب قبول انواع سفارشات منبت کاری سی‌متری نارمک ایستگاه دفتر ۴۱۷ر۳ تلفن ۷۹۱۳۷۷

مبل پیکاسو
نمایشگاه جاده قدیم شمیران ایستگاه پرورشگاه تلفن ۷۷۰۹۵۶ (نصیری)

ماشین آلات

کارگاه فنی شرام وآوانس
سازنده ماشینهای بخار خیابان سپه نرسیده به دایره باغشاه تلفن ۴۷۲۵۴

شرکت ساتیله ورزبان
نماینده انحصاری ماشین‌های خشک‌شوئی دونی‌نی و مدرنا ساخت کارخانجات معظم ایتالیا مجهز به تکنیک جدید تمام اتوماتیک با فیلتر روتاتیو بسیار قوی ارزان بی‌رقیب . تلفن ۷۴۷۰۳ - ۷۴۹۹۴

DIAMOND
دیاموند تراش فلزات تلفن ۹۵۵۹۲۶
سازنده پمپ های چاه عمیق وماشین‌آلات کشاورزی و غیره خیابان قزوین ایستگاه سلیمانیه

مصنوعات فلزی

نمایشگاه صنایع فلزی نوربخش
سازنده و تولید کننده انواع مصنوعات فلزی - لوازم دفتری و آشپزخانه مدرن .
خیابان مولوی نرسیده به چهارراه گمرک امیریه تلفن ۵۴۰۰۹

کارگاه فنی لئون
مجهز به دستگاه های مدرن برش و خم کاری آماده‌پذیرش هرنوع سفارشات ورق کاری از مشتریان گرامی میباشد . خیابان تهران‌نو مقابل پمپ - بنزین کوچه خسروی تلفن - ۷۹۱۵۸۱

نمایشگاه جهان استیل
سازنده انواع لوازم فلزی و لوازم آشپزخانه . سپه نرسیده به چهارراه حسن آباد تلفن ۶۴۳۶۳

مانیستار
سازنده انواع آشپز- خانه های مدرن - مبلمان فلزی منزل و دفتر جاده پهلوی مقابل هتل میامی شماره ۵۴۶ تلفن ۶۲۵۸۱۷

نمایشگاه مصنوعات فلزی سانترال
سازنده وتولیدکننده انواع لوازم آشپزخانه و لوازم دفتری مدرن خیابان عباس آباد چهارراه فرح تلفن ۷۶۲۴۷۲

مسافرخانه

مسافرخانه شهسوار
با تجهیزات کامل و مدرن آماده پذیرائی . اول پامنار تلفن ۳۱۰۸۳۹

مسافرخانه کاوه
با تجهزات کامل سعدی کوچه ناظم‌الاطبا تلفن ۳۳۳۳۹۶

مواد غذائی

فروشگاه سلیم زاده
انواع لبنیات و خواربار و لوازم خرازی بطور کلی وجزئی بقیمت تجارتی . دامپزشکی نرسیده برودخانه تلفن ۹۵۰۷۵۸

فروشگاه اراج
محصولات اراج را از میدان بهارستان ابتیاع فرمائید . توجه داشته باشید این فروشگاه شعبه‌ای در تهران ندارد. تلفن ۳۳۹۵۱۲

مهر

ایران
بزرگترین کارخانه مهرلاستیکی و پلاک نمایندگی محصولات کارخانه ترودات اطریش تهیه مهر لاستیکی بفاصله دو ساعت
تهران - لاله‌زار پاساژ ایران تلفن ۳۳۹۹۶۱

اتحادیه صنف سماورساز اعلام کرد :

سماور ساخت ایران باید صادر گردد

به افرادی که بدون پروانه کار میکنند پروانه کسب داده میشود .

اتحادیه صنف سماور ساز در این هفته مسئله اساسی و مبتلابه عمومی اصناف را در جلسه خود مطرح کرد . این اتحادیه اعلام داشت که باید برای افرادی که در گاراژها و اماکن عمومی کار میکنند پروانه کسب و کار داده شود . اگر این درخواست اتحادیه پذیرفته شود هزاران نفر از افراد اصناف که در گاراژها و اماکن عمومی بدون داشتن پروانه به کار و کسب مشغول هستند صاحب پروانه کسب خواهند شد .

اتحادیه اعلام کرد که صدور پروانه کسب برای افراد اصناف در حکم آنست که به این افراد حق کار و زندگی بدهند و هنگامیکه افراد صنفی از شهرداری پروانه بگیرند در شکل کار و زندگی آنها موثر است زیرا که پروانه کسب یعنی اجازه نامه اشتغال به کسب ودرواقع قوت قلب کاسب است .

اتحادیه صنف سماور ساز اعلام کرد که تعداد افرادی که در گاراژها مشغول ساختن سماور و ابزارآلات وچراغسازی و دیگر قطعات میباشند زیاد است واین افراد به علت نداشتن پروانه کسب در تمام موارد زیربار تحمیلات برخی مالکان که به مستاجرین اجحاف میکنند باید بروند درحالیکه اگر کاسب پروانه کسب در اختیار داشته باشد تنها بکار و کسب خود میرسد و سعی میکند مشکلات کار خود را برطرف نماید .

اتحادیه سماور ساز اعلام کرد که شهرداری با این درخواست موافقت کرد و در نظر دارد برای این قبیل افراد پروانه کسب صادر نماید . از طرف اتحادیه به افرادی که در گاراژها کار میکنند اطلاع داده شده تا مدارک لازم را برای دریافت و درخواست پروانه آماده کرده و پس از اعلام نظر رسمی شهرداری دراین مورد آنهارا به اتحادیه تسلیم دارند. در جلسه اتحادیه همچنین در مورد واردات مواد اولیه وفلزات مورد نیاز برای ساخت سماور و سایر ابزارآلات مذاکراتی صورت گرفت و اعضای صنف اظهار داشتند که بایدواردات این قبیل کالاها به خود صنف واگذار گردد . در این جلسه اعضا درخواست کردند که برای صادرات انواع سماورهای ساخت ایران به کشورهای همجوار اقدام گردد .

مؤسسات مسافربری

مسافربری اتوبنز کیوانفر
اتومبیلهای سواری آخرین مدل مرسدس بنز و مینی بوسهای دربست شبانه‌روز در اختیار شماست . امیر کبیر مقابل مسجد سراج‌الملک تلفن ۳۱۳۶۸۸ - ۳۱۳۴۶۶

میهن نورد
قبول حمل مسافر و کالا بنقاط اصفهان ، شیراز ، مشهد ، آبادان ، کرمان . بوذرجمهری مقابل بازار آهنگران تلفن ۲۵۶۵۵ - ۲۱۹۳۷

مواد شیمیائی

فروشگاه اجناس شیمیائی ارمغان
مرکز پخش بازار سرای حاج حسن حجره ۵۷ اجاقی تلفن حجره ۲۷۶۰۶ کارخانه ۲۸۳۶۷ جوهرلیموی کریستال، گوگرد، زاج سیاه زاج سفید ، نیترات دوپطاس ، کات کبود ونیترات در سود واسید سیتریک ، اسید تارتاریک . سلفات دوسود شوره قلم .

ماشین صنعتی

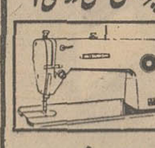

میتسوبیشی
مظهر استحکام و قدرت
انواع چرخهای صنعتی دوختنی است
میتسوبیشی
چرخهای راسته دوزی روغنی اتوماتیک
کرست دوزی روغنی اتوماتیک
کابوسی دوزی روغنی اتوماتیک
ودکمه دوزی را باضمانت لوازم یدکی موجود وسرویس مجهز عرضه مینماید
م . حدوت سعدی جنوبی
پاساژ سعدی تلفن ۳۳۸۷۳۱

واکس کفش

واکس ، واکس کامل
Camel SHOE POLISH
ایرانواکس - ونک - تهران ایران - تلفن ۶۲۳۵۳۱

وسایل برقی منزل

الکتریکی اسرام
انواع لوازم الکتریکی تجریش باغ فردوس تلفن ۸۵۸۲۱

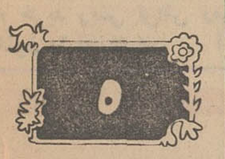

ه

هواکش ساختمانی

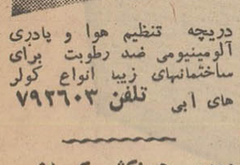

محصول جدید کارخانه شعله
دریچه تنظیم هوا و پادری آلومینیومی ضد رطوبت برای ساختمانهای زیبا انواع کولر های آبی تلفن ۷۹۲۶۰۳

بورس هواکش کیهان
سازنده و پخش کننده انواع هواکشهای صنعتی برای کارخانجات و منازل . خیابان قدیم شمیران نرسیده به تخت‌جمشید تلفن ۷۰۸۰۴

هتل

هتل پانسیون
کازابلانکا
بالذیذترین غذاهای ایرانی و فرنگی . شاهرضا اول وصال شیرازی شماره ۴ تلفن ۴۹۵۸۷

۳۱۱۲۲۵
صفحه کی. چی. کجا
تلفنی آگهی می‌پذیرد

شرکت تعاونی مصرف سپه درراه گسترش وپیشرفت

عالیترین و مرغوبترین مواد غذائی و خواروبار وتره بار با مناسبترین قیمت‌ها

شرکت تعاونی مصرف سپه که پیوسته بصورت یك سازمان مورد اعتماد و اطمینان عامه مردم انجام وظیفه کرده است ، یکبار دیگر برای رعایت‌خواست های‌خانواده‌ها، طرزکار شعب خود رابا بزرگترین و مجهزترین فروشگاه های جهان هماهنك میسازد .

این سازمان غیر انتفاعی که‌پیوسته مورد تائید و تشویق همه مشتریان گرامی خود بوده و هست، درراه رفاه و آسایش خانواده ها وتسهیل کار مراجعان تغییرات مهمی در نحوه فروش و عرضه مایحتاج عمومی ایجاد کرده است .

شرکت تعاونی مصرف سپه در اجرای این برنامه می کوشدبیشتر شعب خود را بصورت سوپرمارکت های مجهز و مدرن درآورد ،دراین سوپر مارکت ها مشتریان میتوانند در کوتاهترین مدت و با آسان‌ترین صورت ،مواد غذائی،خواربار، لبنیات ، گوشت و انواع میوه و سبزی را با مناسبترین وبازلترین قیمت ها خریداری کنند .

فروش در این سوپرمارکت ها بصورت سلف سرویس‌خواهد بود و مشتریان محترم حداقل وقت را برای خرید مایحتاج خود صرف خواهند کرد .

محصولات سوپرمارکت ها و فروشگاه های‌شرکت تعاونی‌مصرف سپه از دست اول و بدون واسطه و از بهترین نوع محصولات کشور تهیه و با قیمت های ثابت‌وارزان، در بسته بندیهای کاملا بهداشتی وآماده عرضه میشود .

فروشگاه شماره هفت شرکت تعاونی سپه در ابتدای خیابان‌ویلا، نخستین سوپرمارکت این شرکت خواهد بود که در آینده بسیار نزدیك با طرز کار نوین خدمت خود را آغاز خواهد کرد .

شما در این سوپرمارکت مرغوب ترین و ممتاز ترین نوع خواروبار و تره‌وباروگوشت رادر کوتاهترین مدت وبامناسبترین قیمت هابدست خواهید آورد .

شرکت تعاونی مصرف سپه می کوشد کار خود را در عرضه‌انواع مواد غذائی و نیازمندیهای خانواده ها ، روزبروز بهبود بخشد و بیش از پیش توجه و رضایت مشتریان را جلب کند .

دانش آموزان ممتاز

کودکستان ودبستان دنیای دانش

ازمدارس نمونه ناحیه ۸ ـ منیریه ـ کوی ارجمند ـ تلفن ۲۴۷۹۱

محمد جلیلی
دانش‌آموز ممتاز
کلاس اول

محسن مهیاری
دانش‌آموز ممتاز
کلاس اول

فاطمه عزیزی
دانش‌آموز ممتاز
کلاس اول

مرضیه جعفری‌جبهتی
دانش‌آموز ممتاز
کلاس اول

الهه صفی‌الدینی
دانش‌آموز ممتاز
کلاس اول

کتایون سمیعی ساکت
دانش‌آموز ممتاز
کلاس اول

کارمن بخادبت‌لازار
دانش‌آموز ممتاز
کلاس اول

محبوبه دهقان
دانش‌آموز ممتاز
کلاس اول

مهرداد مجیدی
دانش‌آموز ممتاز
کلاس اول

خندان‌بخشی
دانش‌آموز ممتاز
کلاس اول

مهدی نائینی
دانش‌آموز ممتاز
کلاس اول

حجت‌الله معافی
دانش‌آموز ممتاز
کلاس اول

مهدی بیك‌زاده
دانش‌آموز ممتاز
کلاس اول

سید محمدرضاصفوی اردبیلی
دانش‌آموز ممتاز
کلاس اول

منصورحسینی
دانش‌آموز ممتاز
کلاس اول

فرحناز رحمانی‌نظری
دانش‌آموز ممتاز
کلاس اول

داود اپیچیلر
دانش‌آموز ممتاز
کلاس اول

احمد رضادرازی
دانش‌آموز ممتاز
کلاس اول

هما اسحاقی
دانش‌آموز ممتاز
کلاس اول

اکرم رمضانی‌مقدم
دانش‌آموز ممتاز
کلاس اول

حمیدرضا قزوینی‌پور
دانش‌آموز ممتاز
کلاس دوم

بانو اکرم موسوی‌دادیجانی
دانش‌آموز ممتاز
کلاس دوم

فیروزه محمدیان
دانش‌آموز ممتاز
کلاس دوم

مرتضی نجفی
دانش‌آموز ممتاز
کلاس دوم

جوائز وامتیازات مخصوص دانش آموزان

دانش‌آموزانیکه عکس آنها بچاپ میرسد ازامتیازات وجوائز زیراستفاده می‌کنند

یکدستگاه پیکان اختصاصی ـ ۳ دستگاه موتوسیکلت ـ ۱۰۰۰ جایزه ارزنده ـ یکقطعه مدال ـ دوکارت شرکت‌درجشن اطلاعات

میترا شهرام
دانش‌آموز ممتاز
کلاس دوم

نادر بخشی
دانش‌آموز ممتاز
کلاس دوم

مرضیه عنایت
دانش‌آموز ممتاز
کلاس دوم

جمیله تهجدی لنگرودی
دانش‌آموز ممتاز
کلاس دوم

ناصر حسینی
دانش‌آموز ممتاز
کلاس دوم

کارولین بخادبت‌لازار
دانش‌آموز ممتاز
کلاس دوم

مهرناز مختاری‌ثقفی
دانش‌آموز ممتاز
کلاس دوم

حسین فائقی
دانش‌آموز ممتاز
کلاس دوم

سامیه‌جمال جورابیان
دانش‌آموز ممتاز
کلاس دوم

ناصر جلیلی
دانش‌آموز ممتاز
کلاس سوم

غلامرضا کریمی‌زهرائی
دانش‌آموز ممتاز
کلاس سوم

فیروزه عباسعلی‌پور
دانش‌آموز ممتاز
کلاس سوم

فریده نباتچیان
دانش‌آموز ممتاز
کلاس سوم

علیرضا عنایت
دانش‌آموز ممتاز
کلاس سوم

شهرام نصرتی
دانش‌آموز ممتاز
کلاس سوم

محبوبه جورابیان
دانش‌آموز ممتاز
کلاس چهارم

داریوش بخشی
دانش‌آموز ممتاز
کلاس چهارم

حمیدرضا سعیدنیا
دانش‌آموز ممتاز
کلاس چهارم

ناصر کهترنواز
دانش‌آموز ممتاز
کلاس چهارم

حسین رضائی
دانش‌آموز ممتاز
کلاس پنجم

سعید فرجزاده
دانش‌آموز ممتاز
کلاس ششم

منوچهر فتاحی
دانش‌آموز ممتاز
کلاس ششم

فاطمه محبوب‌زاده
دانش‌آموز ممتاز
کلاس ششم

محمد محبوب‌زاده
دانش‌آموز ممتاز
کلاس ششم

مجید زاهدی
دانش‌آموز ممتاز
کلاس ششم

نادر کهترنواز
دانش‌آموز ممتاز
کلاس ششم

رمینگتون هدیه میدهد

رمینگتون حالیترین ریش تراش برای شما

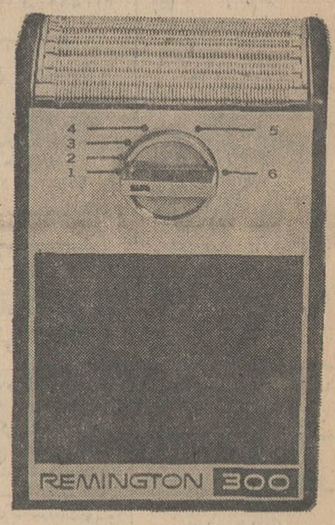

ریش تراش رمینگتون با درجه بندی وخطزن در مدلهای مختلف

هنگام خرید ریش تراش رمینگتون ازفروشنده هدیه رمینگتون را بخواهید . آ ـ ۱۵۹۲۰ ۱ ـ ۶

آگهی تجدید مناقصه

واحد ساختمانی آریاشهر ۹۳قلم لوازم برق را از طریق مناقصه خریداری مینماید داوطلبان مایك بشرکت در مناقصه میتوانند اسناد و برگ مشخصات کالا های مورد مناقصه را درازاء پرداخت مبلغ پنجاه ریال از دبیرخانه قسمت کارپردازی شرکت ملی‌ذوب آهن ایران درتهران واقع در چهار راه تخت جمشید و یا از دبیرخانه واحد ساختمانی آریاشهر خریداری نمایند . شرکت کنندگان در مناقصه بایستی پیشنهادات خودرا در پاکت لاك و مهر شده «ب»بانضمام پاکت الف‌محتوی ضمانتنامه ازیکی از بانکها بمیزان ۵٪ مبلغ کل پیشنهاد خود در مقابل اخذ رسید بدفتر واحد ساختمانی آریاشهر واقع در ۳۵ کیلو متری جاده اصفهان . شهرکرد تسلیم نمایند آخرین مهلت تسلیم پیشنهادات تا ساعت ۱۰ صبح روز ۶ر۴۹ر۴۹ میباشد . پیشنهادات در ساعت ۱۱ همان روز بازو قرائت میشود . حضور پیشنهاد دهندگان درجلسه مناقصه آزاد است این واحد مجاز برد یاقبول پیشنهادات میباشد پیشنهاد دهندگان میتوانند برای یك قسمت یاکلیه قسمت های کالاهای مورد مناقصه پیشنهاد دهند واین واحد نیز مجاز به‌خرید یکجا و یا جداگانه کالا هااز پیشنهاددهندگان میباشد در صورتیکه برنده اول مناقصه حاضر به تحویل نباشد سپرده او به‌نفع‌واحدساختمانی آریاشهر ضبط و از نفر دوم خریداری میگردد. محل تحویل کالا ها در انبار آریاشهر میباشد سایر شرائط در اوراق مناقصه مندرج است .

واحد ساختمانی آریاشهر

۱ـ۲ آ ـ ۱۶۷۲۸

خلاصه آگهی مزایده

بانظارت اداره اوقاف تهران مساحت ۲۶ قطعه اراضی و یك قطعه باغ بایر کلا در حدود ۴۰۵۰۴۹ متر مربع(یکدانك از ششدانك اراضی قریه لتمال‌کن) باحداقل بها (یازده میلیون و سیصد و چهل ویك هزار وسیصد وهفتاد ودوریال بارعایت آگهی مزایده تفصیلی شماره ۱۰(۱ـق) ۵۰۱ـ ۳۱ـ ۱۸ر۳ر۴۹ بفروش میرسد.

۱ـ پیشنهادات باید در دو پاکت تهیه گردد . پاکت(الف) و پاکت (ب)پاکت‌الف محتوی پنجاه برك اسناد خزانه ده هزارریالی که تحویل صندوق اوقاف تهران شده و بقیه نا ده درصد قیمت ضمانت نامه بانکی به مدت سه‌ماه از تاریخ ارسال پیشنهاد تا در صورتیکه حائز حداکثر گردد و از قبول خرید و تنظیم سندقطعی به مدت ده روز خودداری کند سپرده مذکور ضبط شود چك و سایر اوراق بهادار مورد قبول نخواهد بود پاکت (ب) محتوی پیشنهاد خرید .

۲ـ پاکتهای الف و ب لاك و مهر شده که روی‌آن نوشته شده باشد (راجع بمزایده موقوفه مشهدی باقر قره‌باغی) تا آخر ساعت اداری روز چهارشنبه دهم تیر ماه ۱۳۴۹ بدفتر اوقاف تهران تسلیم شود و پیشنهادات درساعت ده صبح روز پنجشنبه یازدهم تیر ماه ۴۹ قرائت میگردد .

۳ـ داوطلبان میتوانند برای کسب اطلاع بیشتر به‌آگهی تفصیلی فوق‌الذکر ویا بدایره (اجارات)اداره اوقاف‌تهران‌مراجعه نمایند.

محمد باقر تاجیك رئیس‌اداره اوقاف تهران

آ ـ ۸۶۷۱

اطلاعات بانوان منتشر شد

عجب گرم کرده!

بهار آفرین

کولر اونیورسال

دردومدل ۳۵۰۰ و ۴۰۰۰ شاهکار صنایع کولرسازی درایران، موتور بی‌صدا ـ رنگ مقاوم وثابت ـ پوشال بی‌بو مجهز به‌موتور نیرومند وستینکهاوس آمریکا باامتیازات برجسته و منحصر بفرد

با کولر اونیورسال هوای مطبوع بیلاق رادراختیاردارید

شرکت سهامی اونیورسال
تلارمک خیابان ۴۰ تلفن ۹۱ـ۷۹۴۸۸۹

لمسنسلا

فروش درکلیه فروشگاههای معتبر وشرکتهای تعاونی

سازمانهای خدمتی

آگهی مناقصه

شماره ۶ تاریخ ۱۸ر۳ر۴۹
لجستیکی ارتش دوم جهت مصرف ۱ قلم اجناس مشروحه زیر را:
ردیف نوع میزان جنس
۱ـ اجناس فاسد شدنی وتره‌بار مصرفی یکساله پادگان مرزن‌آباد برابر صورت پیوست برگ شرائط
از طریق مناقصه خریداری مینماید.
پیشنهاد دهندگان میتوانند با مراجعه به مدیریت آماده‌های لجستیکی ارتش دوم و ملاحظه نمونه مشخصات اجناس ودریافت برگ شرایط و مشخصات معامله پیشنهاد خود را طبق مفادمندرج در شرایط معامله تنظیم و تاساعت ۹ روز ۴۹ر۴ر۲۰ به‌دفترپیام ستاد لجستیکی ارتش دوم واقع در عباس‌آباد تسلیم نمایند.
م الف ۲۸۶۸
اداره مناقصه‌گذار لجستیکی ارتش دوم
۱ـ۲ ۱۶۹۷۶

آگهی مناقصه خرید گلدان نایلونی

وزارت منابع طبیعی تعداد دو میلیون عدد گلدان پلاستیکی بابعاد هیجده سانتیمتر عرض دهانه و بیست وپنج سانتیمترارتفاع طبق نمونه لاك و مهر شده موجود در اداره کارپردازی را ازطریق مناقصه خریداری می نماید . داوطلبان شرکت در مناقصه باید پیشنهادات خود را بانضمام سپرده نقدی یا تضمین‌نامه بانکی به میزان پنج درصد بهای پیشنهادی تا آخر وقت اداری روز یکشنبه ۷ تیرماه ۴۹ درپاکت لاك و مهرشده باداره دبیرخانه مرکزی تسلیم و رسید دریافت دارند .به‌پیشنهادات فاقد سپرده ومشروط و مبهم یابعداز وقت مقرر ترتیب اثر داده نخواهد شد . کلیه هزینه حمل و مالیات و هرگونه عوارض بعهده برنده مناقصه است پیشنهادات واصله در ساعت ۹ صبح روز دوشنبه ۸ تیرماه درحضور کمیسیونی باز وقرائت خواهد شد وزارت منابع طبیعی در رد یا قبول یك یا تمام پیشنهادات مختار است برنده مناقصه باید صدی ده‌بهای مورد معامله را بعنوان تضمین حسن انجام کار ودیعه بسپارد مدت تحویل از تاریخ ابلاغ به برنده مناقصه حداکثر یك ماه خواهد بود . م‌الف ۲۸۶۳
مدیر کل خدمات عمومی .شایسته
آ ـ ۱۶۹۷۰

آگهی دعوت صاحبان سهام

مجمع همگانی عادی شرکت سهامی نساجی پارس تهران در ساعت ۴½ بعدازظهر ۵شنبه ۲۵ تیرماه ۱۳۴۹ در دفتر شرکت واقع در خیابان بوذرجمهری غربی پاساژ بلا تشکیل میشود از صاحبان سهام تقاضا میشود بارعایت مقررات برای اخذ ورودیه به‌دفتر شرکت مراجعه فرمایند.
دستور جلسه :
۱ـ استماع گزارش هیئت مدیره و بازرس شرکت .
۲ـ تصویب ترازنامه وسود وزیان شرکت.
۳ـ شور در خط مشی سال جاری شرکت.
۴ـ انتخاب بازرس .
هیئت مدیره شرکت سهامی نساجی پارس تهران
آ ـ ۸۵۷۳

آکادمی زبانهای دنیا برنامه کلاسهای تابستانی خودرا بشرح زیر اعلام میدارد :

۱ـ کلاسهای محصلین ودانشجویان تقویتی سه‌ساعته درهفته
۲ـ کلاس های فشرده شش ساعت در هفته
۳ـ کلاس های باماشین آموزش TEACHING MACHINE باوقت آزاد .
۴ـ کلاس های مکالمه بدون گرامرو تکلیف منزل
۵ـ کلاس های شورت‌هند (تندنویسی) و ماشین نویسی
۶ـ کلاس های اختصاصی برای اشخاصی که‌تاحدی انگلیسی میدانند و علاقمندند که تلویزیون آمریکا و فیلم های بزبان اصلی رابدون دوبلاژ کاملا بفهمند .
آدرس: دروازه دولت، اول خیابان روزولت
ساختمان جم تلفن ۷۶۴۸۲۵

کلاسهای انگلیسی انجمن ایران وامریکا دوره تابستانی

ثبت نام برای دوره تابستانی کلاسهای فشرده که روزی دو ساعت هفته‌ای پنج روز تشکیل میشوند در روزهای شنبه ۲۳ خرداد برای کلاسهای شش به بالا ویکشنبه ۲۴ خرداد برای کلاسهای دو الی پنج و دوشنبه ۲۵ و سه‌شنبه ۲۶ خرداد برای دانشجویان جدید صبحها از ساعت ۸½ الی ۱۱ و بعدازظهر از ساعت ۲ الی ۴ بعمل خواهد آمد .
امتحان تعیین کلاس برای داوطلبان جدیددرروزهای پنجشنبه هر هفته انجام خواهد شد .
نشانی ـ خیابان وصال شیرازی تلفن ۴۷۴۳۸
آ ـ ۱۶۶۵۲ ۱ـ۵

گروه فرهنگی ارمگان

کلاسهای تجدیدی وتقویتی از اول تیرماه دایر است

برای کلاسهای روزانه دوره‌اول ودوم طبیعی وریاضی همه روزه ثبت نام مینماید .
آدرس فرح شمالی خیابان تکش تلفن ۷۶۰۰۴۷

مرکز آموزش زبان (وابسته بمرکز زبانها در لندن)

دوره تابستانی کلاسها درتهران واصفهان ازاول تیرماه آغاز میگردد . کلاسهای ۱۶ نفری است و بوسیله استادان خارجی تدریس میشود .
برای داوطلبان مدرکهای C.L, و E.C.G وتاسل وپروفیشنسی کلاس دایر است .
شما هر اندازه انگلیسی بدانید در مرکز آموزش زبان کلاس مناسبی برایتان هست .
ثبت‌نام :
صبحها : ۸ تا ۱۲ عصرها ۴ تا ۹
نشانی درتهران خیابان نادری ـ خیابان همایون (ضلع غربی سفارت انگلیس)
پلاك ۶۴ تلفن ۳۱۲۵۸۶
نشانی دراصفهان . خیابان عباس‌آباد پلاك ۱۷۸ تلفن ۹۱۱۹۴

وام های طویل‌المدت از اروپا وامریکا

پول نقد. در مقابل ضمانت بانکی بمدت ۵ الی ۱۵ سال بابهره بین‌المللی تجهیزات توریستی ساختمان های بزرك وبیمارستانها بابهره کمتر از بهره بین‌المللی احداث کارخانجات باشرایط خیلی سهل بابهره ۵ الی ۶ در صد هر مبلغ که مورد احتیاج شما باشد پس از بررسی پروژه تامین میگردد .
برای اطلاع بیشتر به آدرس‌زیر مکاتبه فرمائید.
The Commercial International Co.
P.O. Box 3198. Teheran-Iran

کودکستان وددبستان ایران‌شعله

صاحب امتیاز آرتورگاس

برای سال تحصیلی ۵۰ـ۴۹ و کلاس های تابستانی تقویتی فارسی و انگلیسی و شنا ، صبحها از ساعت ۸ر۵ الی ۱۲ آماده نام نویسی می باشد ـ آدرس‌داود یه تلفن ۷۷۱۳۸۶ ـ ۷۷۱۲۵۵
آ ـ ۱۶۴۶۸

آگهی دعوت مجمع عمومی عادی

بدین وسیله از کلیه آقایان سهامداران شرکت تعاونی تهیه وتوزیع گوشت گاو و گوساله تهران و حومه دعوت می‌شود که ساعت پنج بعدازظهر روز ۳۱ خرداد ماه در محل شرکت واقع در (دروازه شمیران خیابان هدایت) با در دست داشتن کارت عضویت حضور بهمرسانند:
دستور جلسه :
۱ـ گزارش هیئت مدیره در باره تراز کل و حساب سود و زیان سال ۱۳۴۸ شرکت و تصویب آن :
۲ـ رسیدگی و تصویب بودجه سال ۱۳۴۹ شرکت:
۳ـ تصویب خط‌مشی شرکت :
رئیس هیئت مدیره شرکت تعاونی تهیه و توزیع گوشت‌گاو وگوساله تهران و حومه ـ مرتضی طوسی .
۱ـ۲ آ ـ ۱۵۷۶۲

BBC LONDON

صحیح‌ترین
سریع‌ترین و
ارزانترین طریقه
جدیدترین روش
فراگرفتن زبان انگلیسی
باخودآموزهای انگلیسی (بی.بی.سی) لندن
(وابسته به بنگاه سخن پراکنی انگلستان)
۱ـ دوره اول CALLING ALL BEGINNERS شامل ۲۲ صفحه ویک کتاب ترجمه شده بفارسی ۲۵۹ تومان باشرایط نقد و اقساط
۲ـ دوره دوم GETTING ON IN ENGLISH شامل ۱۰ صفحه ویک کتاب ترجمه شده بارزش ۲۱۶ تومان .
برای آشنائی بیشتر میتوانید به شرکت مطبوعاتی ایران یاد خیابان شاپور چهارراه فیشرآباد مراجعه ومکاتبه فرمائید و یا بتلفنهای ۶۶۸۶۷ و ۴۲۴۰۶ تماس بگیرید .

فرهنگ کودك

لاطلاعیه « مؤسسه تعلیم وتربیت » فرهنگ کودك
۱ـ اولیاء محترم دانش آموزان سال تحصیلی گذشته میتوانند از تاریخ پانزدهم خردادماه برای دریافت کارنامه تحصیلی فرزندانشان به دفتر دبستان مراجعه فرمایند.
۲ـ نام نویسی دانش آموزان سال گذشته خداکثر تا اول تیرماه ۱۳۴۹ جهت انجام پذیرد.
۳ـ برای نام نویسی دانش آموزان جدید در کلاس اول فقط متولدین ۱۳۴۳ پذیرفته میشود
۴ـ قسمت شبانه روزی مؤسسه « دبستان ـ کودکستان » تعداد معدودی کودك با شرایط جدید
۵ـ برنامه تابستانی از تاریخ بیستم خردادماه با آماده شدن استخر مخصوص کودکان زیر نظر مربی شنای کودکان وکلاسهای تقویتی شروع میشود.
فرهنگ کودك خیابان پهلوی ـ مقابل کاخ مرمر تلفن ۴۵۹۴۱

کلاسهای تابستانی متفرقه ـ تقویتی ـ تجدیدی
فضیلت
خیابان امیریه نبش منیریه تلفن ۴۲۶۴۵

دبیرستان جعفری اسلامی

از اول تیرماه برای کلاسهای دوره اول و دوره دوم رشته ریاضی و طبیعی ثبت نام مینماید .
نشانی . خیابان شاهپور ، مقابل بوعلی تلفن ۲۰۹۴۸

کودکستان حوا

(دوره تابستانی ثبت نام مینماید)
تخت طاوس شاه عباس جنوبی ـ مقابل بانك ملی
تلفن ۶۲۹۷۱۶

کودکستان ودبستان آریو

ARIO SCHOOL
بامعلمین ایرانی وخارجی بطور تمام‌وقت اداره میشود وبرای کلاس اول وکودکستان تاآخرخردادماه ثبت نام میکنند
خیابان پهلوی ـ خیابان رشت پلاك ۴ تلفن ۴۷۹۵۲

مدرسه نمونهٔ الوند

قابل توجه دانش آموزان کلاس پنجم دبستانهای شمیران
مدرسه‌نمونه الوندبرای شاگردانی که‌مایلنددرشهریور ماه درامتحانات ششم‌شرکت کنند ازاول تیرماه کلاس فشرده دایر نموده . شهریه در صورت عدم موفقیت در امتحان مسترد خواهد شد .
تجریش . جاده کورش‌کبیر ـ ایستگاه اسدی. مدرسه نمونه‌الوند. تلفن ۸۴۸۸۹

قابل‌توجه مدارس خصوصی وشرکتها

دودستگاه مینی‌بوس پارس‌لوکس مدل ۴۸
دودستگاه میبی‌بوس بنز ایران‌ناسیونال مدل ۴۶و ۴۷
یکدستگاه جمس استیشن مدل ۶۱ بدون واسطه بفروش میرسد . صبحها باتلفن ۸۶۲۸۹ مذاکره فرمایند .
آ ـ ۱۶۴۲۸ ۱ـ۳

اصلاح آگهی مزایده

پیرو آگهی مزایده منتشره در روزنامه اطلاعات راجع بفروش زمین پلاك ۱۱۹۱ فرعی ازسنك ۷۲ اصلی مفروز ازپلاك ۴۶۲ر۷۲ واقع در سعادت‌آباد شمیران بخش ۱۱ تهران قطعه ۲۲ کوی مکانیزه متعلق به‌آقای محمد صادق مهشید ورشکسته که موعد مزایده ساعت ده صبح روز ۴۹ر۸ر۸ تعیین گردیده و تاساعت نه همانروز پیشنهاد قبول میشود باطلاع عموم میرساند که‌بموجب نظر کارشناس رسمی دادگستری شرق و شمال زمین مورد مزایده آبشوردارد ـ هرکس پیشنهاد بدهد بمنزله این است که زمین را رویت نموده و باسند مالکیت تطبیق کرده است بعدا هیچگونه ادعا بعنوان عدم رویت زمین با مغایرت توصیف وغیره از پیشنهاد دهندگان بدیرفته نخواهد شد ووصول پیشنهادبمنزله قبول کلیه شرایط مندرج در آگهی مزایده و این آگهی از طرف پیشنهاد دهنده تلقی خواهد گردید. م‌الف ۲۸۶۱
سرپرست اداره تصفیه تهران ـ ایزدی
۱ـ ۱۶۹۶۶

کلاس کنکور سرتاسری دانشگاهها

بمنظور بالا بردن سطح معلومات داوطلبان شرکت درکنکور سراسری دانشگاهها تحت‌نظر متخصصین و استادان برجسته گرامر test و Comprehension, دوره کلاسهای فوق از تاریخ ۲۳ خرداد ماه تا ۱۹ تیرماه ۱۳۴۹ جمعا بمدت ۵۰ ساعت شروع میشود .
ثبت‌نام از تاریخ ۱۸ر۳ر۴۹ تا ۲۳ خرداد و استثنائا جمعه ۲۲ خرداد ۱۳۴۹ دفتر ثبت نام از ۸ صبح تایك بعداز ظهر مفتوح است .
موسسه زبانهای خارجی خیابان شاه ساختمان آلومینیوم طبقه پنجم تلفن ۶۰۶۷۸ ـ ۶۰۸۲۹

کودکستان، دبستان وپانسیون شبانه‌روزی فردای کودك

برای دوره تابستانی وسال تحصیلی ۵۰ـ۴۹ ثبت‌نام مینماید برنامه تابستانی شامل تعلیم شنا در استخر اختصاصی . کلاسهای زبان خارجی (انگلیسی ، فرانسه آلمانی) دروس تقویتی ، باله ، موزیك و تفریحات سالم میباشد . سالنها مجهز به تهویه و کولر برای استراحت اطفال شما آماده است .
برنامه سال تحصیلی مانند گذشته تمام وقت بوده و شامل تدریس زبان‌های‌خارجی وکارهای هنری است .
وسیله ایاب و ذهاب بتمام نقاط تهران و حومه در خدمت شماست .
نشانی : فردای کودك ، یوسف‌آباد ، خیابان محمدرضاشاه ، مقابل‌سینماگلدیس خیابان آهی تلفن ۶۲۷۱۰۵۷

کودکستان و دبستانهای پسرانه ودخترانه راه‌زندگی

زیرنظر خانم دکتر آذر احمدیه از ۲۰ خرداد برای سال تحصیلی آینده ثبت نام‌مینماید.
دفتر دبستان تلفن ۷۱۰۴۸ آ ـ ۱۵۸۸۴ ۱ـ۲

دوره تابستانی
کودکستان ودبستان نارون

شامل : استخر شنا ، تحت نظر مربیان مخصوص شنا ـ کلاسهای‌انگلیسی برای نوآموزان ـ موسیقی ـ نقاشی ـ انواع بازیها وسرگرمیها .
ازشنبه ۲۲ خرداد شروع میشود و برای سال تحصیلی آینده ثبت‌نام میکند .
وسائل ایاب و ذهاب آماده است .
نشانی :خیابان پهلوی ـ ابتدای کوچه‌تلویزیون ـ مقابل خیابان‌ایوبی ـ تلفن ۶۲۰۰۳۰

گروه فرهنگی هدف برای یکدوره کلاس فشرده کنکور (پزشکی ـ فنی ـ کشاورزی ـ علوم)

که از ۲۳ خرداد شروع میشود همه روزه در دبیرستان شماره ۱ هدف ثبت نام می‌نماید .
خیابان پهلوی جنب کلانتری مرکز تلفن ۶۶۸۲۳

گروه فرهنگی هدف

برای داوطلبان کنکور مدارس عالی حسابداری ـ بانکداری ـ ترجمه ـ ارتباطات ومطبوعات ـ زبان وادبیات ـ مدرسه عالی دختران ـ مدرسه عالی دماوند ثبت‌نام واز تاریخ ۲۳ خرداد ماه ۴۹ کلاسها شروع می شود .
نام نویسی همه روزه صبح ازساعت ۸ تا ۱۲ وبعدازظهر از ساعت ۴ تا ۸ در محل دبیرستان شماره ۴ هدف خیابان شاه تلفن ۴۷۸۵۲
آ ـ ۱۵۴۴۴ ۱ـ۲

انسکتیل

فرمان مرك حشرات موذی ، عالیترین و بیخطر ترین حشره کش جهان‌ساخت آلمان بامزایای منحصر بفرد برای انهدام مگس و پشه و سایر حشرات ، وارد شد .
با مصرف انسکتیل تا مدت سه ماه از شر حشرات موذی ومزاحم در امان خواهید بود .
انسکتیل جهت مصرف درمنزل یا محل کار
یك بسته انسکتیل : سه ماه بهداشت خانواده
مرکز فروش کلیه داروخانه‌ها وسوپر مارکت های معتبر
۱ـ۵ آ ـ ۸۱۷۵

آگهی استخدام

سازمان آب وبرق آذربایجان برای خدمت در تبریز ۵نفر لیسانسیه حسابداری ـ بازرگانی برای مشاغل زیر :
۱ـ رئیس حسابداری با (حداقل ۵ سال سابقه و تصدی شغل مذکور)
۲ـ حسابرس داخلی (حداقل ۲ سال سابقه و تصدی شغل مذکور)
۳ـ رئیس دفترداری (حداقل ۲ سال سابقه و تصدی شغل مذکور)
۴ـ رئیس تنظیم اسناد (حداقل ۲ سال سابقه و تصدی شغل مذکور)
۵ـ متصدی رسیدگی هزینه ودرآمد (حداقل ۲سال‌سابقه و تصدی شغل مذکور)
باحقوق ومزایای مکفی استخدام‌مینماید. داوطلبان‌برای کسب اطلاعات لازم درتهران به‌کارگزینی سازمان واقع در بلوار الیزابت دوم ـ خیابان میکده ساختمان امیرکبیر ـ طبقه سوم ودر تبریز بسازمان آب و برق آذربایجان بلوار ـ تاتاریخ ۲۵ خرداد ماه ۱۳۴۹ مراجعه نمایند .م‌الف ۲۳۵۳
سازمان آب و برق آذربایجان

شماره ۶۸۵
تاریخ ۱۴ر۲ر۱۳۴۹

آگهی انتخاب دستیار

بخش زنان ومامائی دانشکده پزشکی دانشگاه پهلوی در سال تحصیلی ۵۰ ـ ۴۹ تعدادی دستیار برای گذراندن‌دوره تخصصی ازطریق مصاحبه انتخاب می‌نماید . داوطلبانی که آشنائی کامل به زبان انگلیسی داشته باشند میتوانند تقاضای خود را همراه بامدارك زیر :
۱ـ فتوکپی دانشنامه دکترا
۲ـ فتوکپی دفترچه خاتمه خدمت یا معافی دائم ازآن .
۳ـ عکس ۶ در ۴ شش قطعه
۴ـ رونوشت شناسنامه یافتوکپی آن سه برك .
حداکثر تاآخر خردادماه ۴۹ بدبیرخانه دانشکده پزشکی دانشگاه‌پهلوی‌ارسال دارند . داوطلبان میتوانند برای اطلاع بیشتر بدبیرخانه دانشکده مکاتبه و یا مراجعه نمایند .
رئیس دانشکده پزشکی دانشگاه پهلوی

برندگان اتومبیلهای آریا و شاهین «جوایز توتو» جوایز خود را دریافت کردند

برندگان اتومبیلهای آریا و شاهین جوایز «توتو» روز گذشته در سازمان تربیت بدنی ایران حضور پیدا کردند و ضمن آشنائی با تیمسار سرلشگر خسروانی معاون نخست‌وزیر وسرپرست سازمان تربیت بدنی ایران سویچ اتومبیلهای‌خودرا از ایشان دریافت کردند.
برندگان عبارتند از :
آقای محمد حسین سوهانکی کارمند وزارت اقتصاد برنده اتومبیل آریا
آقای حسن نیکدستی شغل آزاد ساکن اهواز برنده اتومبیل شاهین
نامبردگان بالا طی مراسمی که‌قبلا درتلویزیون ملی ایران بعمل آمده بود بحکم قرعه برنده این جوایز شناخته شده بودند.

در عکس بالا آقای محمد حسین سوهانکی برنده اتومبیل آریا و در عکس پائین آقای‌حسن نیکدستی برنده اتومبیل شاهین بهنگام دریافت‌سویچ اتومبیل خود از تیمسار سرلشگر خسروانی مشاهده میگردند . در سمت چپ عکس آقای‌علوی مدیر فروش شرکت سهامی جیپ که به نمایندگی از طرف این شرکت در مراسم روز گذشته حضور داشت دیده میشود.

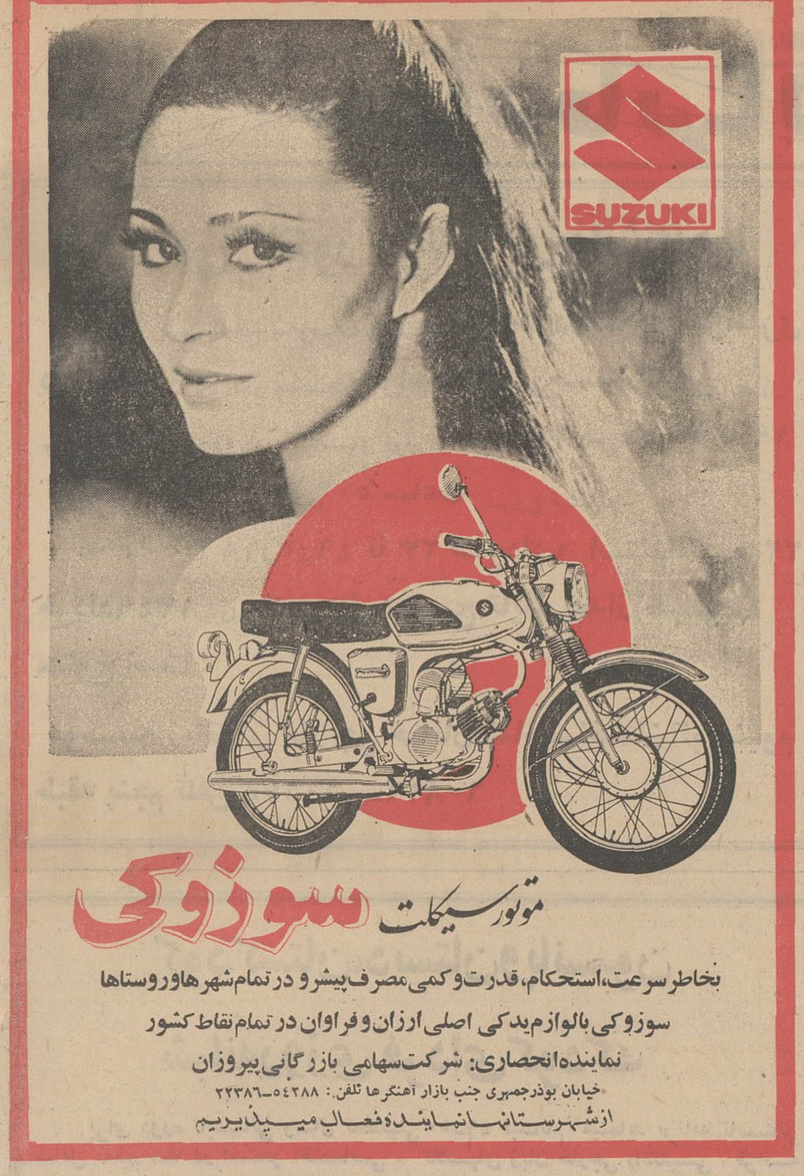

موتورسیکلت سوزوکی

بخاطر سرعت، استحکام، قدرت و کمی مصرف پیشرو در تمام شهرها و روستاها
سوزوکی با لوازم یدکی اصلی ارزان و فراوان در تمام نقاط کشور
نماینده انحصاری: شرکت سهامی بازرگانی پیروزان
خیابان بوذرجمهری جنب بازار آهنگرها تلفن: ۵۴۲۸۸-۲۲۳۸۶
از شهرستانها نمایندگان فعال میپذیریم

ناریخ ۱۸ر۳ر۱۳۴۹ شماره ۹۲۰۷ر۱

آگهی مناقصه شهرداری قم

شهرداری قم باستناد بند ۸ـ از یکصدونهمین جلسه مورخ ۴۹ر۳ر۴ـ انجمن محترم شهر تزئینات میدان آریامهر را که چهار میلیون ریال پیش‌بینی شده طبق نقشه و مشخصات مربوطه باشرایط زیر بمناقصه واگذار مینماید .

۱ـ کسانیکه مایل بشرکت در مناقصه فوق باشند میتوانند باپرداخت مبلغ دوهزار ریال بحساب ۸۱۰۵ شهرداری دربانك ملی شعبه قم اوراق شرکت در مناقصه را از دفتر فنی استان مرکز در خیابان حقوقی تهران دریافت دارند

۲ـ شهرداری میتواند از کل کار تا میزان ۲۵٪ کسر یا اضافه نماید.

۳ـ صلاحیت فنی پیشنهاد دهندگان بایدازطرف دفترمهندسی استان مرکز تائید شده باشد.

۴ـ پیشنهاد دهندگان باید ۵٪ از مبلغ پیشنهادی خود را بصورت نقد یااسناد خزانه یاضمانت نامه بانکی در پاکت‌الف قرار دهند.

۵ـ پاکت الف محتوی صلاحیت فنی . اسناد مناقصه که‌زیر آن جمله ملاحظه و مورد قبول است نوشته و بامضاء پیشنهاد دهنده رسیده باشد وجه نقد یاضمانت نامه بانکی یااسنادخزانه. واحد بهاء .

۶ـ پاکت ب محتوی پیشنهاد خود که بدون قلم خوردگی نوشته شده باشد حواهد بود حضور پیشنهاد دهندگان یانماینده قانونی آنها در جلسه ،مناقصه آزاد خواهد بود.

۷ـ پیشنهاد دهندگان نباید مشمول منع مداخله کارمندان در معاملات دولتی باشند .

۸ـ پیشنهاد دهندگان میتوانند پیشنهاد خود را تا آخر ساعت اداری روز ۱۴ر۴ر۴۹ لاك ومهر شده بدفتر شهرداری تحویل ورسید دریافت دارند به پیشنهادات مبهم و مشروط‌ترتیب اثر داده نخواهد شد.

۹ـ پیشنهادات واصله در ساعت ۱۰ صبح روز دوشنبه ۱۵ر۴ر۴۹ باحضور هیئت عالی معاملات شهرداری باز و قرائت خواهد شد.

۱۰ـ شهرداری در رد یك یا کلیه پیشنهادات واصله مختار است و سپرده‌های نفرات دوم و سوم تا انعقاد قرارداد بابرنده مناقصه مسترد نخواهد شد.

۱۱ـ هزینه چاپ آگهی . مالیات وغیره بعهده برنده مناقصه است.

۱۲ـ مدت انجام کار از تاریخ انعقاد قرارداد چهار ماه‌خواهد بود.

۱۳ـ طرز پرداخت بهای کار بموجب صورت وضعیت تنظیمی وپس از تائید مهندس ناظر خواهد بود.

۱۴ـ سایر شرایط در طرح قرارداد باتوجه‌به‌آئین نامه‌مالی شهرداریها مندرج است.

شهردار قم
آـ۱۶۸۴۰

آگهی مناقصه

شرکت دخانیات ایران هشت دستگاه ماشین چاپ مورد نیاز خود را سی‌انداف خرمشهر یابندر شاهپور یابندر پهلوی یا تحویل مرز جلفای ایران‌از طریق‌مناقصه خریداری می‌نماید . داوطلبان شرکت درمناقصه میتوانندپیشنهاد های صریح وقطعی‌خود را بااطلاع ورعایت کامل‌مشخصات وشرایط ومفاد طرح پیمان که از اداره معاملات خارجی این‌شرکت واقع در خیابان‌ایرانشهرشمالی دریافت میدارند و مبلغ‌دویست هزار ریال وجه‌نقد یاضمانتنامه‌بانکی بعنوان سپرده شرکت در مناقصه ضمیمه پیشنهاد خود نموده و تاساعت ۹ صبح روز ۲۷ر۵ر۴۹ مطابق با هجدهم اوت ۱۹۷۰ باداره دفتر شرکت دخانیات ایران تسلیم نمایند جلسه مناقصه در ساعت ده صبح همان رور در اداره معاملات خارجی تشکیل میشود . حضور پیشنهاد دهندگان یا نمایندگان آنان در جلسه مناقصه آزاد و شرکت در مناقصه بمنزله قبولی کلیه شرایط مناقصه میباشد . سپرده نفردوم تا قطعیت معامله با نفر اول آزاد نخواهد شد. م‌الف ۲۸۶۶

شرکت دخانیات ایران
۱ـ۲ آـ۱۶۹۷۲

آگهی تجدید مناقصه شماره ۶

نیروی هوائی شاهنشاهی ۸۵ فن گوشت مرغ «آمریکائی کشته پر کنده ، شکم خالی، چلیکدان خالی بدون سر و پاآماده طبخ»به مناقصه می گذارد .

پیشنهاد دهندگان می توانند با مراجعه به ستاد فرماندهی نیروی هوائی (خیابان فرح‌آباد) ودریافت برك شرائطو مشخصات پیشنهادات خود را بر طبق مفاد مندرج دربرك شرائط تنظیم‌تاساعت ۱۴روزدوشنبه ۸ر۴ر۴۹ به دفتر آجودانی ستاد فرماندهی تسلیم نمایند . م الف ۲۷۹۹

نیروی‌هوائی شاهنشاهی
آـ۱۶۴۸۴ ۱ـ۲

جوانان روزهای دوشنبه منتشر میشود

ترکات

جناب آقای اسمعیل زاهد
انتصاب بجا وشایسته جنابعالی را بسمت هیئت مدیره کانون وکلا تبریك گفته وموفقیت‌بیشتری رابرای شما آرزو می کنیم.
از طرف کلیه کارمندان و کارکنان کارخانه آرد اسدی
عباس اسدخان

جناب آقای دکتر جواد سعید نماینده‌محبوب مجلس شورای‌ملی
انتخاب شایسته‌جنابعالی را به مقام شامخ نیابت ریاست‌مجلس شورای ملی صمیمانه تبریك‌عرض نموده آرزومندم در خدمت به میهن قرین توفیقات روزافزون باشید .
آمل ـ ذبیح‌اله ملکزاده

جناب آقای رضائیان
انتصاب شایسته جنابعالی را به ریاست امور مالی شهرداری ناحیه ۱ تبریك عرض می نمائیم .
حاتم زاده . رحیم زاده . رحیم حاتم زاده . حقانی . بهزادی. پارسی . عباس حسینی . شریفی . سلماسی . شفیعی .جباری

جناب آقای دکتر جواد سعید نماینده لایق مازندران در مجلس شورای ملی
انجمن شهر آمل‌ضمن ابرازخوشوقتی انتخاب نماینده‌شایسته مازندران را به مقام والای‌نیابت‌ریاست مجلس شورای ملی‌تبریك و تهنیت عرض نموده امیدوار است در سمت جدید نیز توفیق روزافزون در خدمت به ملت شریف ایران داشته باشید .
رئیس انجمن شهر آمل : محمود پیرزاد

فرزند برومند مازندران جناب آقای دکتر جواد سعیدنماینده محبوب مجلس شورای ملی
باکمال خوشوقتی و مسرت انتخاب بسیار شایسته جنابعالی را به مقام شامخ نیابت ریاست مجلس شورای ملی تبریك عرض ، مزید توفیق و رستگاری آن نماینده محبوب را در راه خدمت به ملت ایران از قادر متعال مسئلت داریم .
کمیته حزب ایران نوین‌شهرستان‌آمل: رئیس کمیته :دکتر سید کاظم هاشمی ، نایب رئیس محمد رضا رجائی، دبیر کمیته ابوالحسن غروی ، عضو کمیته : خدیجه اسکندری ، خزانه‌دار : امین ،عضو کمیته : احمد خرسندی ، عضوکمیته : محمد عدل

جناب آقای دکتر جواد سعید نیابت محترم مجلس شورایملی
انتخاب بجای آنجناب را بسمت نیابت مجلس شورای ملی تبریك عرض نموده و توفیق خدمت‌جنابعالی رادر به ثمررساندن نیات خیرخواهانه شاه و ملت نسبت به میهن عزیز از خداوند متعال خواستارم .
دکتر عباس کاشانچی

جناب آقای دکتر شالچیان وزیر محترم راه
انتصاب شایسته آقای اسمعیل‌نوروزاد را بسمت مدیریت کل بهره‌برداری راه‌آهن به آن جناب و هیئت مدیره راه‌آهن تبریك عرض می نمائیم . جمعیت لبنانسیه های راه‌آهن

جناب آقای سید علی پیشداد
صمیمانه ترین تبریکات خود را بحضور عالی معروض از خدای‌بزرك توفیق شمارا در راه به‌ثمر رساندن انقلاب اصیل‌شاه و مردم مسئلت مینمائیم .
رئیس ثبت احوال رودسر ـ زرشناس

جناب آقای محمد فرهمند
انتصاب شایسته و به‌جای آن‌سرور گرامی را صمیمانه‌تبریك واز خدای بزرك توفیق جنابعالی را در راه به ثمر رساندن‌انقلاب ملی ایران مسئلت ه نمایم .
رئیس ثبت‌احوال ثبت رودسر ـزرشناس

گمشدگان

ناصر واحدی«عکس بالا» یکهفته است از منزل خارج و دیگر باز نگشته هر کس اطلاعی ازنامبرده دارد محض رضای خدا و خشنودی مادرش به تلفن ۷۵۸۲۵۷ شعبه نفت یا کلانتری ۶ خبر دهد .
آـ۸۶۴۷

آقای‌علی‌اکبرقاسمی«صاحب عکس بالا» چهل ساله اهل اراك در ۲۵ شهریور ۴۷ مفقود شده نامبرده اختلال حواس هم داشته . کسانی که از نامبرده‌اطلاع دارند به‌تلفن های ۸۵۲۲۵ و ۸۸۰۷۵۴ خبر دهند .
حسن قاسمی
آـ۱۶۸۴۴

تسلیت

جناب آقای ابراهیم تحویلی- جناب آقای خسروارسانی
مصیبت وارده رابشما تسلیت میگوئیم .
صبور مهاجر، ثقفی. رئوفی .
آـ۸۴۴۱

جناب آقای عزت‌اله ممتاز
بااندوه فراوان مصیبت درگذشت مرحوم حسن‌علی‌ممتاز را به‌آن همکار گرامی تسلیت میگوئیم .
بانك صادرات ایران
آـ۱۶۷۹۲

استاد محترم جناب آقای دکتر نجفی
دانشجویان سال دوم شیمی دانشگاه صنعتی آریامهر مصیبت وارده‌را بشما وبازماندگان محترم تسلیت گفته و از خداوند متعال برای آن‌خاندان صبر وشکیبائی مسئلت مینماید.
دانشجویان سال دوم شیمی
آـ۱۶۷۹۸

دوست محترم جناب نصرت‌اله مقومی
فوت‌مادر گرامی جنابعالی باعث تاثر وتاسف ما گردید ودر غم شما شریك میباشیم .
شکوتی وبانو
آـ۱۶۸۰۰

جناب آقای مقومی
فوت مادر گرامی آنجنا ب‌دوستان گروه همت‌را متاثر ومتالم‌نمود صبر وشکیبائی برای آن‌دوست عزیز آرزوداریم
ابوالملوکی، پردیس، جلیلوند ، سکاکی ، شایسته ، شکوئی، صدقیانی، طباطبائی، گلستانی، ماوندادی،محمودیان ، مدنی، مسعودنیا، مصفا، دکتر میرفخرائی، نیکو، یمین .
آـ۱۶۸۰۰

سرکار خانم نوراندخت مقومی
بانهایت تاسف مصیبت وارده را تسلیت عرض نموده بقای عمر سرکار وخانواده محترم را آرزومندیم .
توران بهرامی
آـ۸۶۵۱

آقای فرامرز قائم‌مقامی
ضایعه تاثرانگیز درگذشت مادر گرامیتان را تسلیت گفته وخودرا درغم شما شریك میدانیم .
شرکت صنعتی‌وتجارتی سینتا
آـ۱۶۸۶۰

باکمال تاسف وتاثر درگذشت شادروان هادی صابر را بخانواده‌های محترم صابر- یزدان‌پناه واطمینانی‌تسلیت‌میگوئیم
لطف‌اله لاعد و بانو
آـ۱۶۸۴۴

جناب آقای منوچهر فیائی مدیر کل محترم وزارت کشور
درگذشت پدر گرامیتان را تسلیت عرض نموده بقای عمر آن‌جناب و بازماندگان را ازخداوند متعال خواهانیم
قم: محمدصابری، حسین‌رباحی
آـ۱۶۸۴۶

جناب آقای دکتر مجتبی قدیری
باکمال تاسف مصیبت وارده را بجنابعالی وعموم‌بازماندگان محترم تسلیت گفته وبرای همه ازدرگاه قادر متعال‌صبرجمیل مسئلت داریم .
خانواده مدرس
آـ۸۶۵۹

جناب آقای شاملو فرماندار محترم مسجد سلیمان
باکمال تاسف مصیبت وارده‌را بجنابعالی وخانواده‌محترمتان تسلیت عرض مینمایم .
مسجد سلیمان- مهدی صرافزاده
آـ۱۶۸۵۰

جناب آقای شاملو فرماندار محترم مسجد سلیمان
با تاسف فراوان مصیبت وارده را بجنابعالی و خانواده گرامیتان تسلیت عرض می‌نمائیم .
مسجدسلیمان: حزینی، پورنك، جندقی، زرگر .
آـ۱۶۸۵۰

سرکار سرهنك دکتر هوشنك بدیعی
من وهمسرم از ضایعه تاثرانگیز فقدان حضرت علیه مادر بزرگوارتان ونیز اخوی ناکام همسر ارجمندتان بینهایت متاثر ودراین مصیبت خودرا شریك میدانیم .
دکتر منوچهر ثریا و بانو
آـ۱۶۸۴۲

از طرف خود وهمکاران مصیبت وارده رابشماو خانواده محترمتان تسلیت عرض مینمائیم .
سروان صدرزاده
آـ۱۶۸۴۳

بانهایت تاثر مصیبت وارده‌را ازطرف خود وهمکارانم به سرکار وفامیل‌محترمتان تسلیت میگویم
اهواز: سرلشگر سیف‌الدین موید .
آـ۱۶۸۴۳

آقای جواد محیط‌پور
بانهایت تاسف درگذشت شادروان حاج‌عباس محیط‌پور رابشما وبازماندگان آن‌مرحوم تسلیت میگوئیم
علی‌اکبر شیرازیون، سیدمحمد مروستیان، سیدباقر مروستیان

سرکار خانم نوراله خانی
بانهایت تاسف درگذشت پدر بزرگوارتان را تسلیت عرض مینمائیم
از طرف کلیه فارغ‌التحصیلان پرستاری بیمارستان‌سینا ریاضت .
آـ۸۴۴۰

جناب آقای هوشنك ناظمی فرماندار کل معظم‌لرستان
فاجعه ناگهانی و مصیبت عظمی و جانگداز را تسلیت عرض نموده دوام عمر و عزت وسلامت آنجناب وخاندان‌جلیل را از قادر متعال مسئلت دارم .
خرم آباد لرستان ـ محمد حسن توسلی
آـ۱۶۶۹۴

آقای مهندس علی اکبر صندوقچی
مصیبت وارده را بجنابعالی تسلیت میگوئیم و بقای عمر بازماندگان آن مرحومه را مسئلت داریم .
از طرف کارکنان و مهندسین واحد تهیه مواد اصفهان مهندس غفاری
آـ۱۶۷۴۶

جناب آقای جزایری
ضایعه اسف‌انگیز درگذشت نابهنگام خواهرزاده ارجمند را به جنابعالی تسلیت عرض نموده و بقاء عمر و سلامت بازماندگان را از خداوند مسئلت مینمائیم .
کارکنان مجتمع پتروشیمی آبادان
آـ۱۶۷۸۴

جناب آقای سید کاظم تدین
جمعیت شیر وخورشید سرخ شمیران مصیبت‌وارده را حضور محترم سرکار علیه خانم وجنابعالی تسلیت عرض‌نموده بقای عمر آن خاندان جلیل را از خداوند متعال خواستار است.
آـ۱۶۷۸۶

بانهایت تاسف فوت آقای محمدباقر صابری وکیل‌دعاوی اوقاف یزد را به بازماندگان آن مرحوم تسلیت گفته ازخداوند متعال مسئلت مینماید صبری جمیل و اجری جزیل بخانواده آنمرحوم عنایت فرماید
سرپرست حوزه اوقافی یزد - امیری
آـ۱۶۷۴۸

دوست ارجمند جناب آقای جانمحمد آرمیان
زاهدانیهای مقیم تهران بانهایت تاسف وتالم درگذشت ابوی گرامی آنجناب را صمیمانه تسلیت گفته ازخداوندمتعال صبر و شکیبائی و بقای عمر بازماندگان آن فقید سعید را خواستارند
دوستان زاهدانی مقیم تهران

همسر ارجمند و فرزندان عزیز دوست از دست‌رفته‌ام سرهنك ابوالحسن داریوش
ماهم دراین مصیبت باشما سهیم و شریك هستیم.
سرهنك زرهی ستاد حسین افشارمقدم و بانو
آـ۱۶۶۷۲

تیمسار معظم سپهبد فرح‌نا
بااندوه فراوان مصیبت وارده‌راار سوی خود وهمکارانم به‌تیمسار معظم ، خانواده محترم تسلیت عرض مینماید.
سرلشگر محسن معین‌زاده
آـ۸۵۵۵

کارمندان و کارکنان شرکت هود مصیبت وارده رابه آقایان سیروس وجمیل محسنین تسلیت عرض مینمایند.
شرکت هودنامسئولیت محدود
آـ۸۵۶۹

مصیبت وارده را به همکار گرامی آقای علی حجتی تسلیت میگوید .
شرکت سهامی ارج
آـ۱۶۷۲۴

جناب آقای مهندس خلیل‌خوئی
بانهایت تاثرو تاسف مصیبت وارده را تسلیت عرض می‌نماید .
محمدعلی شارمهد
آـ۸۵۶۷

جناب آقای مهندس یحیی فیوضات
ریاست محترم دانشسرایعالی سپاه دانش
بااندوه فراوان‌مصیبت‌وارده‌را بشماوفامیل محترم‌تسلیت گفته‌و خودرا در غم واندوه شماشریك‌میدانیم .
بهمن‌ستوهی وبانو
آـ۸۶۱۷

دوست و همکار ارجمند آقای اسدالله قیائی
باکمال تاسف‌مصیبت وارده‌را بشماو خانواده‌محترمتان تسلیت‌عرض‌مینمائیم.
کارکنان بانك عمران شعبه‌سرچشمه
آـ ۷۶۰۳

حضرت آقای نصرت‌الله مقومی دوست‌گرام
مصیبت وارده را به‌جنابعالی و خانواده بزرگوارتسلیت میگوئیم .
مرتضی ـاودزاده وبانو

جناب آقای مقومی
بااندوه فراوان مصیبت‌وارده را به‌جنابعالی وبازماندگان محترم تسلیت میگوئیم .
حسن‌مشایخی

جناب آقای نصرت‌اله مقومی
مصیبت وارده را بجنابعالی و فامیل محترم تسلیت عرض می‌نماید .
محمدهادی عمادی
آـ۸۴۸۹

جناب آقای فرامرز قائم‌مقامی
درگذشت مادر گرامیتان را تسلیت میگوئیم .
شرکت صنعتی و ساختمانی خرپا
آـ۸۴۹۹

هیئت مدیره و کارکنان شرکت نفت ایران پان‌آمریکن
مصیبت وارده را به‌آقای سهراب برومین صمیمانه تسلیت میگویند .
آـ۸۴۹۱

هیئت‌مدیره‌و کارمندان شرکت سهامی صنعتی پارس (مینو)
مصیبت وارده را به‌خانواده محترم فشنگچی بخصوص جناب آقای حاج‌حسین فشنگچی تسلیت میگویند .
آـ۱۶۶۲۶

جناب آقای ناظمی دادستان محترم تهران و عضوشورای عالی سازمان تربیتی شهرداری پایتخت
اعضاء شورایعالی سازمان تربیتی ر هیات های مدیره بنگاه های‌تابعه‌و فرزندان و کارکنان سازمان تربیتی‌مصیبت وارده را بانهایت تاسف به‌آن جناب تسلیت عرض و بقاءعمر وسلامتی و موفقیت جنابعالی وسایر بازماندگان محترم رااز خداوند متعال مسئلت دارند .
مدیر عامل سازمان تربیتی - حسین راضی
آـ۸۴۷۹

درگذشت مادر همکار گرامی خود آقای مشیت‌الله کثیری رابه‌ایشان وسایر بازماندگان محترم متوفی تسلیت می گوئیم .
کارکنان‌حسابداری شرکت‌سهامی شعله‌خاور
آـ۸۵۷۷

جناب آقای نصرت‌الله مقومی
فوت مرحومه والده رابه جنابعالی وخانواده محترم‌تسلیت عرض‌می نمائیم .
فرشته‌مسعودنیا . مرتضی‌مسعودنیا . مصطفی‌مسعودنیا
آـ۸۵۷۵

جناب آقای دکتر بدیعی و بانو
بانهایت تاسف وتاثر مصیبت‌های وارده‌را بشما عزیزان تسلیت می گوئیم . سرهنك سلحشور وبانو
آـ۸۵۶۵

همکار محترم جناب آقای دکتر محمدملك
پزشکان و کارکنان بیمارستان بهرامی مصیبت وارده‌را حضور جنابعالی وخانواده محترم تسلیت می گویند.
پزشکان و کارکنان بیمارستان بهرامی
آـ۸۵۸۷

جناب آقایان شریف‌بیگی .نظر .برآسود
کارکنان تعمیرات قسمت موتوریول برق‌تهران با کمال تاسف مصیبت‌وارده‌را بحضور شما وهمچنین فامیل محترمتان تسلیت گفته خودرا نیز دراین عم‌بزرك سهیم‌میدانند .
آـ۸۵۹۱

برادر و دوست بسیار عزیزم جناب آقای مقومی
واقعا مرك مادر اسف‌انگیز است حقیر بنوبه خود این واقعه مولمه را بحضرتعالی و سایر بازماندگان محترم‌تسلیت میگویم .
سید مرتضی شکوه زاده
آـ۸۶۱۹

همکار محترم جناب آقای نصرت‌اله مقومی
مصیبت وارده را بجنابعالی‌وخاندان محترم وابسته‌تسلیت میگویم .
حجت‌اله بلوچی
آـ۸۶۲۱

همکار محترم جناب آقای مقومی
بااندوه فراوان درگذشت والده گرامیتان را بحضرتعالی و خانواده محترم تسلیت میگوئیم .
نعمت‌اله رضائی . کریمی
آـ۸۶۴۳

جناب آقای نصرت‌اله مقومی
بانهایت تاسف مصیبت‌وارده رابجنابعالی و خاندان معظم صمیمانه تسلیت میگوئیم .
رحیمی . بیاتی
آـ۸۶۲۵

جناب آقای مقومی
باتالم فراوان‌درگذشت مادر گرامیتان‌را تسلیت‌میگویم.
علی‌اکبر حقیقی
آـ۸۶۲۷

جناب آقای مقومی
مارا در غم خود شریك بدانید .
فاطمه تاج‌نساء .ایراندخت غفاری .بدری خطیبی .هوشنك موسوی . محمد علی رضوانی . عباس نیرومند .
آـ۸۶۲۹

جناب‌آقای مهندس علامیر
مهندسین و کارکنان شرکت فنی شار مصیبت وارده‌را به جنابعالی و خانواده محترم توفیقی تسلیت عرض مینمایند .
مهندس رضائی
آـ۱۶۷۸۸

تفکیک ادارات وزارت اقتصاد ملی و تشکیلات جدید

چهل سال قبل در همین روز

کمیسیونی با حضور سه رئیس کل ادارات تجارت . فلاحت . و صناعت که مستقلا وظایف و مسئولیت های خود را برعهده خواهند داشت آقایان یاسائی.حکیمی و فرخ دروزارت اقتصاد ملی تشکیل گردیدتا درباره تفکیك ادارات تصمیم بگیرند و هر یك از ادارات مستقل، تشکیلات پرسنل و محاسبات جداگانه خواهند داشت .

نبیل سمیعی

ازطرف آقای رئیس الوزراء به آقای نبیل الملك سمیعی مفتش و رئیس کابینه دستور داده شده بود که صورت بودجه پرسنلی تشکیلات وزارت اقتصاد ملی را با تعیین رتبه و حقوق اعضاء تهیه و تقدیم دارد.این صورت تهیه و تقدیم گردید تامورد مطالعه قرار گیرد .

رئیس کل صناعت درمورد قالی

فرخ

اویسی

آقای فرخ رئیس کل صناعت باتفاق

آقایان دکتر علامیر و ذکاءالسلطنه شیبانی در موسسه قالی حضور یافتند و آقای اویسی رئیس آن موسسه به آقای فرخ معرفی گردید وپس از سرکشی اداره مزبور به وزارت اقتصاد ملی مراجعت کردند وگویا قسمت مربوط بصنایع به عمارت موسسه قالی بافی دولتی منتقل خواهد شد .

ریاست اداره کل جواز

پوروالی

آقای میرزاابوالقاسم خان پوروالی به سمت ریاست اداره کل جواز تعیین گردید وبهمین سمت حضوراعلیحضرت همایونی بوسیله آقای یاسائی رئیس کل تجارت معرفی گردید.

تشییع جنازه وزیر مختار مصر

طبق پروگرامی که دولت تنظیم نموده بود سه ساعت بظهر وزراء وکلیه نمایندگان سیاسی خارجی با لباس رسمی برای تشییع جنازه محمد عفت بیك وزیر مختار مصردر عمارت سفارت مصر حضور یافتند، همچنین جمعی از رجال و شخصیت هادراین مراسم شرکت کردند. ساعت ۹ونیم جنازه حرکت داده شد واز عمارت سفارت در خیابان قوام السلطنه تاچهارراه وزارت جنك پیاده تشییع گردید واز آنجا با اتومبیل حمل گردید . برای اجرای مراسم نماز ابتدا قرار بود جنازه را به حضرت عبدالعظیم ببرند ولی این تصمیم تغییر کرد و مراسم معموله درامامزاده معصوم خارج دروازه قزوین بعمل آمد واز همان راه بوسیله اتومبیل از طریق بغداد و بیروت جنازه به مصر حمل گردید . مراسم تغسیل و تکفین در عمارت سفارت مصر انجام گردید و جنازه در اطاق مخصوصی قرارداه شده بود .

پلیس سوار . موزیك و رئیس پلیس در جلوی جنازه حرکت میکرد و طرفین جنازه عده‌ای پیاده نظام گارد احترام در حرکت بود و در عقب جنازه ، رئیس تشریفات سلطنتی ، رئیس تشریفات وزارت خارجه ، در وسط و هیئت دولت در طرف راست وکوردیپلماتیك در طرف چپ و سایرین . بعداز آنجاتاچهارراه وزارت جنك پیاده در حرکت بودند و در آنجا اشخاصی که میخواستند تا امامزاده معصوم جنازه را تشییع کنند بوسیله اتومبیل حرکت کردند و بقیه مشایعت کنندگان با آقای محمد صفوت بیك که از روز قبل از واقعه سکته از طرف مرحوم محمد عفت بیك بسمت شارژ دافری تعیین شده بود خداحافظی کردندوحکمران طهران و روسای تشریفات تاامامزاده معصوم جنازه را تشییع کردند .

محصول تریاك بدون آفت بود

از طرف وزارت داخله متحدالمالی به حکام صادر گردید ، که تریاك هذالسنه بی آفت و بهتر ازاغلب سال ها بعمل آمده و از این جهت ممکن است بنکدارها و غیره که خریداران دست اول هستند تحت عنوان زیادی محصول بخواهند بقیمت نازلی تریاك رااز مالکین وزارعین بخرند درصورتی که عامل انحصار تریاك حاضر است هر صندوق تریاك را پنجاه تومان به تفاوت جنس خریداری نماید . عموم رامطلع سازند .

اعلان بلدیه - نرخ یخ در هذه السنه

نرخ یخ در هذالسنه (۱۳۱۰) در یخچال از قرار چهارمن سه عباسی (هیچگونه خرج و حمالی نباید علاوه شود) و در دکاکین وبطور دوره‌گردی از قرار یکمن یك عباسی (چهارکی یك شاهی) است . در شمیران در یخچال یك ری سیصد دینار و در دکاکین ودوره گردی یك ری ۹شاهی خواهد بود . بلدیه طهران

دکتر چلینگاریان وامراض تناسلی

قبل از هجوم میکروب به اعضای بدن بهتر این است که بوسائل ممکنه از تولید آن جلوگیری نمود. در مورد امراض تناسلی (سفلیس، سوزاك) شستشوی احتیاط تا چند ساعت پس از اعمال مقاربتی و در قسمت سفلیس تا دوساعت بعد ، از ابتلای بامراض مزمنه جلوگیری می نماید .

در ممالك متمدنه پست‌های مخصوص شبانه‌روزی برای این قسمت موجود است ، اینك دکتر چلینگاریان که عملیات چندین ساله‌اش معرف تخصص او در امراض مقاربتی وجلدی است این وظیفه را انجام و برای نابود کردن کانون این مرض مهلك اوقات شب خودرا نیز بمراجعه کنندگان محترم تخصیص داده است .

دکتر چلینگاریان در مطب خود واقعه در ابتدای خیابان علاءالدوله از ساعت ۸شب تا ۷ صبح در هرموقع برای شستشوی احتیاط که موثر ترین وسیله برای نجات از سوزاك و سفلیس است حاضر میباشد .

(نقل از اطلاعات ۲۱خردادماه ۱۳۱۰)

مسائل روز از نظر نویسندگان اطلاعات

لزوم لغو عوارض کالاهای صادراتی

مرکز توسعه صادرات ایران ، بمنظور اجرای برنامه های جدید صادراتی کشور ، طرح ۸ ماده‌ای در اختیار صاحبان صنایع و بازرگانان قرار داده، که در یکی از مواد طرح مذکور، لغو عوارض شهری کالاهای صادراتی پیش بینی شده است . در این ماده گفته شده که برای کمك به بازرگانان صادر کننده ، عوارض شهری که روی کالاهای صادراتی کشور وجود دارد ، لغو می شودو از این پس نیز چنانچه بخواهند، عوارضی روی این قبیل کالاها به بندند ازآن جلوگیری خواهد شد. لازم به یادآوری است که این نوع عوارض بقایائی است از عوارض دروازه‌ای که قبلا بوسیله قانون لغو شده ، ولی پس ازتشکیل انجمن های شهر ، مجددا این نوع عوارض زیر سپر تامین نیازمندیهای شهر به شکل دیگری ظهور کرده است .

باید توجه داشت که چون دریافت عوارض دروازه‌ای منع قانونی دارد ، انجمن های شهر کلاه شرعی برای آن درست کرده و آنرا بصورت عوارض بر کالاهای صادراتی در داخل شهر هاو گاراژها از صادر کنندگان دریافت می کنند !مذاکراتی در جریان است که برای تشویق به صادرات کشور اینگونه عوارض لغو شود.

به جای خواهدبود که پس از اعلام دهه صادرات تمام موانعی که درسرراه صادرات کشور قراردارد برداشته شود ، تاصادر کنندگان با قدرت بیشتری بتوانند در بازار های جهانی واردشده و کالاهای صادراتی آنهاقادر به رقابت با کالاهای مشابه در اینگونه بازار ها شود .

ممکن است این مسئله مطرح شود که وصول یك درصد عوارض ، آنهم برای رفع نیاز های شهری ،چطور می تواند از قدرت رقابت کالا های ایرانی در بازار های جهان بکاهد ؟ دراین مورد باید توجه کرد ، که ممکن است این عوارض ناچیز بنظر برسد ، ولی در جمع اگر حساب شود ، درصدی قابل توجه به قیمت کارهای صادرات کشور در بازار های جهان می افزاید و این افزایش قیمت در مقابل تسهیلاتی که کشور های دیگر برای صادرات کالا های خود قائل می شوند ، از قدرت رقابت کالاهای مشابه ایرانی خواهد کاست. فی المثل در مورد خشکبار ایران در مقام مقایسه با خشکبار کشور های دیگر از قبیل ترکیه و یونان که کالا های آنها باهزینه حمل و نقل کمتری وارد بازار های اروپا میشود و همچنین زودتر از خشکبار ایران به اینگونه بازار ها عرضه می گردد و یا یونان که از تعرفه‌های مخصوصی استفاده می کند ، افزایش یك دلار به قیمت هرتن نیز به حساب می آید و خریداران سعی دارند جنس های مشابه را با قیمت های کمتری حتی یك دلار ، در هر تن از فروشندگان خریداری نمایند .این یك اصل مسلم تجارت است .در اینجاست که عواقب اینگونه عوارض معلوم میشود . در زمانی که کشور هائی از قبیل استرالیا هواپیمای مجانی برای صدور کالادراختیار صادر کنندگان خود می گذارد باید حتما در مورد این تسهیلات توجه داشت .

خلاصه مطلب اینکه ،با ابلاغ قانون نوسازی ووصول عوارض نوسازی بوسیله شهرداری ها دیگر لزومی برای اجرای دریافت این قبیل عوارض وجود ندارد،و انجمن های شهر نیز باید توجه داشته باشند که وضع چنین عوارضی در آینده علاوه براینکه در کاهش صادرات کشور موثر خواهد بود عواقب دیگری از قبیل عوارض روی عوارض خواهد داشت .

یکی از صادر کنندگان در این باره می گفت در گذشته برای حمل یك کامیون پسته ازراور به رفسنجان ناچار شدم در سه نقطه راور ، کرمان ورفسنجان عوارض بپردازم چون مسئولین هریك از این سه نقطه مورد قبول یکدیگر نبودند .

احمد مرادی

اطلاعات و مردم

ظروف پلاستیکی تهیه شود

۳۱۱۰۸۰

مامورین شهرداری درناحیه شهناز نزدیك میدان فوزیه لطف می کند و از ساعت چهار بامداد شروع به جمع آوری زباله محل می کند ، ولی چون وسائل جمع آوری رفتگران از حلب ساخته شده است سرو صدای زیادی در این ساعت به پا میشود که تمام ساکنین را از خواب بیدار می کند ، لذا برای آنکه شهرداری بتواند بموقع وظایف خود را انجام دهد ، بایستی از ظروف پلاستیك استفاده کند که دوام آن بیشتر است و هم سروصدای زیادی ایجاد نمی کند .

قدرت اله سروی

تیر تلفن

۳۱۱۰۸۰

در خیابان شاهرضا،ایستگاه درختی ،یك ساختمان قدیمی وجود داشت که اخیرا خراب شده ومحل آن ضمیمه پیاده‌رو شده است .در کنار این منزل قدیمی یك تیر چوبی و در پهلویش یك میله آهنی وجود داشت که درحال حاضروسط پیاده‌رو افتاده است و باعث تصادم عابرین میشود . چون این تیر مربوط به تلفن می باشد ،لذاتقاضا داردمامورین تلفن محل تیررا عوض کنند.

حاتمیان

۳۱۱۰۸۰

همه روزه ازساعت ۶ تا ۷ بعد ازظهر نظریات شمارا منعکس می کند

آب لوله کشی قطع شده

۳۱۱۰۸۰

مدت چهار ماه است که در شرق خیابان سیروس اب لوله کشی وجود ندارد وجوی های این سمت خیابان هم به قدری کثیف و پر از لجن می باشد که بوی تعفن ان همه را ناراحت کرده است ،لذا تقاضای رسیدگی داریم .

عزیزی

ترمیم شود

۳۱۱۰۸۰

کوچه روزبه در خیابان فرح آباد ژاله جنب کلانتری ده قرار گرفته استو بااین که محل عبور و مرور بسیار است مدتهاست که این کوچه را به خاطر کابل تلفن کنده‌اند وهنوزآنرا اسفالت نکرده‌اند، اگر اسفالت و ترمیم آن به عهده شهرداری است لطفا اقدام کند .

مجید نیریزی

آپولو ۹۹۹ در خانه مشدی حسن جوشکار!

علیرضا شیروانی

انتقاد

اگر می گفتم آپولوی ۱۴ در خانه فن براون یادر باغچه ییلاقی مرحوم اوپن هایمرواقع در فلوریدا بزحمت قبول می کردید، پس آب که از سر گذشت چه یك نی وچه صد نی، لذا ادعای خود را بحد غلو رسانیده آپولوآنهم شماره ۹۹۹ آنرا درخانه مشدی حسن جوکار نشان میدهیم !

آپولو را همه می‌شناسند اما نه از نظر چگونگی ساختمان آن، زیرااین ماشین هزاران رشته و شعبه وقسمت ودسته داردودر هرکدام صدها متخصص مختلف دخالت می نمایند که هیچکدام از کارو فن دیگری خبر ندارند و چون در این مقاله توجیه عظمت این دستگاه ازنظر فلسفی ضروری است برای شناسائی عشری از اعشارش کافی است بدانیم که تنها مصرف برق آن معادل مصرف برق کشور فرانسه است. سازندگان این دستگاه تدبیر نیکوئی اندیشیده‌اند که در ابتدای کارآنراشماره گذاری نموده و عجالتا تاشماره ۱۳ رسیده‌اندو از نظر منطق علمی هم وانمود میشود که مقصود از شماره‌گذاری همان درجه بندی از حیث امتیازات تکمیلی آینده است واگر آپولوسازان در نظر داشته باشند بحرفه خود ادامه دهند آپولوهای بعدی را ۱۴ و ۱۵ خواهند نامید و نقایص مشهوده را بتدریج برطرف خواهند نمود تا جائی که نسلهای آینده که مثلا به ۰آپولوی صد و دویست و دویست ویك برسند امتیازاتی بس شگرف خواهند داشت و این روش راه را برای نگارنده هم باز گذارده است تاشماره آنرا به ۹۹۹ برسانم ودامنه ترقیات بشر راآنقدر کندوکاو نمایم تا بخانه مشهدی حسن جوکار برسد . میدانیم که ازنظر تئوری انجام هر کاری امکان دارد و بقول ناپلئون غیرممکن، غیر ممکن است. نگارنده چهل سال قبل وقتی در مبحث اهرمها شنیدم که صدها سال پیش دانشمندی ادعا کرده است که اگر جا پائی داشته باشد میتواند با اهرمی کره زمین را جابجا کند وبا پی بردن بخاصیت ضریبی اهرمها این ادعابرایم محقق گردید در همان اوان که این صحبتها کفر بود معتقد شدم که بشر میتواند از نظر تئوری بکرات دیگر مهاجرت نماید واینك پس از چهل سال با توجیه مختصری عرض خواهم نمود که بشر می‌تواند بهمه ستارگان برود. اما برای چکار ؟

فرض میکنیم دور نخست آپولوی ۱ را ساختیم که با سرعت ۱۰۰۰ کیلومتر در ساعت پرواز میکند و توانائی تحمل سرمای ۲۰ درجه زیر صفر رادارد. روزدیگر آپولوی ۲ را خواهیم ساخت با سرعت ۲۰۰۰ کیلومتر وتوانائی ۴۰ درجه زیر صفر وقس علیهذاتا آپولوی ۲۰۰ و این تکامل هرگز کار مهمی نیست،بلکه فلزات زیادتری وبرق زیادتری مثلا معادل مصرف برق جهان بکار رفته و توانش معادل فلان و بهمان است که ماعاجز از شمارش آنیم.از نظر تئوری آسان است ودر ماوراء علم بقول حکیم نظامی (کار نیکو کردن از پر کردن است).فقط چرخ طیاررا بزرگتر کرده‌ایم. خوب ، آپولوی ۲۰۱ ساخته شد وبکره خورشید هم رفتیم وحتی بنگاه خورشیدپیما در خیابان سن‌ژرمن پاریس افتتاح شده وبلیط آنرا هم بمعرض فروش گذارده‌است ! اینجا است که وارد فلسفه میشویم زیرا همه دانشها مقدمه فلسفه است. قدری بخود آئیم:آمار زحمات. تلفات.دولارهاواوقات صرف شده وغیره را درکفه ترازو گذارده پس ازسنجش بیلان بگیریم. آیا ما برای چه بکرات دیگر میرویم؟نان کم داریم یاآب ؟

البته تا وسعت دریاها سه برابر خشکیهااست ازکسری آب باکی نداریم. ولی از نظر نان البته باوضع فعلی کسری بارز مشهود است و از حالا می خواهند تدابیری اتخاذ نمایند که برای نسلهای آینده راه جبران کسریها را پیدا کنند ولی اینکه دانشمندان معتقدند که جمعیت دنیا در صد سال آینده مثلا به چهل میلیارد نفر خواهد رسیدمورد تردید است . و بفرضیه رونوشتی بیشتر شبیه است تا بحقیقت . آنها که میگویند چون جمعیت دنیا درصد سال گذشته ده برابر شده درصد سال آینده ده برابر خواهد شد سخت دراشتباهند واگر حقیقت را درك نمایندسر گیجه میگیرند .

درباره طرز افزایش جمعیت کره زمین نمیتوان منکر محاسبه تصاعدصعودی گردید والا باید کتاب حساب رابرهم گذاشت. جمعیت زمین درصد سال آینده بجای ده برابر فرضی چهل صد برابر خواهد شد. آنانکه قبول ندارند به تقاضای مخترع شطرنج از انوشیروان دادگر توجه فرمایند تا معجزه اعداد را درفرمول تصاعد صعودی درك نمایند . مخترع شطرنج در مقابل تعارف نسنجیده کسرای عادل تقاضا کرده بود بتعداد خانه‌های ۶۴ گانه شطرنج برای خانه اولی یکدانه گندم ودومی دودانه گندم وسومی چهاردانه گندم وهکذا تاخانه شصت و چهارم برای هرخانه بعدی دو برابر خانه قبلی برطبق شمارش گندم اهداء گردد که دربادی امر حمل بشوخی شده بود ولی پس از محاسبه، این میزان گندم رادرتمام ممالك محروسه نیافتند در صورتیکه تعداد خانه‌ها فقط ۶۴ عدد بودو گندم نیز باشماره تقاضا شده بود آنهم گندمی که ۹۶دانه‌اش یك مثقال میشود! باری از مطلب دورافتادیم. دانشمندان برای کسری مواد غذائی وسایر نیازمندیهای نسل آینده دست دریوزگی بکرات دیگر دراز مینمایند وبافرض ، آپولوی ۲۰۱ راهم ساخته وپرداخته‌اند ولی نگارنده بی‌مایه مشکل آنچنانی را این چنین حل می نمایم که آپولوی خودرا ولو بشماره ۹۹۹ رسیده باشددر خانه مشهدی حسن جوکارمورد عمل قراردهند نه در (ذوذنب هاله) !

کلید حل این معما در عنصری است که همه چیزاز آنست و همه چیز در آن مستحیل میشود واستخراج همه چیز از آن میسر است! این عنصر که چنین خواص عظیمی را دارد علانیه در زیر پای شما است یعنی (خاك) است! سازمان این عنصر از آپولوی ۹۹۹هم دقیقتر ووسیعتراست. چهارده قرن پیش پیغمبراسلام از مبحث خاك شناسی ازتعالیم عالیه خود مختصری ازخواص خاك را شناسانیده که طبق نسخه‌اش پلشت و پلیدی آب دهان سك برطرف می‌شود! در خاك این چنین ، آنچنان موجودات ریزی وجود دارد که میتوان گفت از میکروب و حتی ویروس ریزتر است و این موجودات که باید طفیل‌خوار نامیده شوند کشنده موجودات ریز دیگری هستند که در بزاق دهان سك خرچنك‌وار می‌جهند .

این یکی از اثرات معجزآسای خاك است. واما،خواص دیگر که پیدا وناپیدا است از عجایب روزگار است بدین تفسیر که همه اشیاء ازانسان گرفته تاحیوان. نبات. سنك. خرما. گوجه فرنگی . پارچه حریر وآهن صلابت‌دار از خاك بدست میاید ! وعجیبتر آنکه بنوبه خود: آدم.حیوان. نبات. سنك. خرما . گوجه فرنگی. پارچه وآهن صلابت‌دار تبدیل بخاك می شود !!

شما الان که این سطوررا میخوانید لابد درجائی قرار دارید. ازهمان جلوی پایتان شروع کنید مثلا کفش شما از چرم و مقداری مقوا و نخ واحیانا چندتامیخ ساخته شده که چرمش ازپوست گوسفند است و گوسفند درزمین نشو ونما کرده واز خاك عمل می‌آید. مقوا که از پنبه است و پنبه درزمین عمل آمده و از خاك است نخ هم که ازپنبه است ومیخ هم از آهن است که از زمین استخراج شده و از خاك است. بعدا میرسیم به فرش شما که از پشم است و پشم ازگوسفنداست وگوسفند هم معرفی شد. ورنگهای قالی یا طبیعی است که ازنباتات است و نباتات از خاك است و یا رنك شیمیائی است که آنها هم عناصرش ازخاك است . و بالاخره درب اطاق که ازچوب وفیبر وشیشه ساخته شده که همگی بخاك میرسد و عاقبت هم اتومبیل شیك جنابعالی وقس علیهذا که هیچیك از کرات دیگر نمی‌آید .

واما از جهة عکس : این آدمهای باین زیبائی ورسائی و یا دانشمندی بقول شاعر اول ضعیف گشته وسپس می‌میرند وخاك می‌شوند .

حیوانات هم یا بامعاءانسانها میروند ویا مستقیما خاك می‌شوند واتومبیلهای شیك هم پس از سواری دادن بدست اوراقچی افتاده عاقبت به صورت آهن پاره پوسیده و بعقیده دانشمندان پس از فعل وانفعالات شیمیائی خاك میشود وبعقیده دیگران استحاله می‌شود که هر چیزی ناگزیر باستحاله شدن است خواه سك باشد که نمك گردد و خواه دختری طناز که خاك گردد. پس خاك مادرموجودات ودر عین فراوانی گرانبهاترین چیزهاست که همه چیزازآن حاصل شده وهمه چیز درآن مستحیل میشود وچون بطور تسلسل ادامه دارد و چیزی از آن کسر نمیشود بنابگفته لوازیه « دردنیا هیچ چیز معدوم نمیشود وهیچ معدومی موجود نمیشود» اینرا همه میدانند و مشدی حسن جوکارهم میداند، اما تاکنون در این جهان کسی حاضر نشده قدری زیر پای خودش را بنگرد بلکه همواره گفته‌اند (ای زمین برقامت رعنانگر - زیرپای کیستی بالا نگر).

پس چه بهتر که ازکلاس اول یعنی از خاك شروع گردد واینهمه فعالیت صرف خاك گردد زیرا «دل هرذره راکه بشکافی - آفتابیش در میان بینی» .

دانشمندان باهمه دانششان اگر توانستند کار یك تخمه خربوزه را انجام دهند معادل آپولوی ۹۹۹ نتیجه گیری خواهند نمود و بشر را از گرسنگی نجات خواهند داد. تخم خربوزه. وتخم خیار را همه دیده‌اند. قد وقواره‌شان چندان اختلافی ندارد و لابرانتین‌ها هم اگر در آزمایشگاهها آنها را تجزیه نمایند پی خواهند برد که عناصر ترکیبی آنها تقریبا مشابه است زیرا که هردوی آنها از مقداری نشاسته و کلسیم ومقداری گم‌وگلوکز ترکیب یافته و نسبت ترکیبی آنها با مختصر تغییری در دزها تقریبا یکی است . اما در عمل اگر تخمه خیار رادر مستعدترین زمینها بکارند محصولش خیارهائی خواهد بود که هزار کیلوی آن به زحمت ده گرم قند دارد ولی چنانچه تخمه خربوزه محولات تربت حیدریه را درنیم متر کوب خاك بکارند از هر ده کیلو گرم آن خربوزه لااقل یك کیلوگرم قند بدست می‌آید. زیرا بوته خربوزه به وسیله اکسیژنی که از هوا میگیرد وکربنی که ازآفتاب میگیرد تولیدقند مینمایدولی خیار که تخمه‌اش دست کمی ازتخمه خربوزه نداردا کسیژن وکربن نمیگیرد وفقط تولید کلروفیل می کند . آیا این تفاوت مربوط بچیست؟ و این قندها از کجا است ؟ از دانشمندان آپولوساز تقاضا میشود عقلها و دانشهاشان را رویهم گذاشته وخاکهای سفت را به آزمایشگاهها منتقل کرده از هرمتر کوب آن کیلو گرمها قند و چیز های دیگر تهیه نمایندو نسلهای آینده را از گرسنگی نجات دهند و مطمئن باشند که آن قندها ومحصولات دیگر مجددا خاك خواهند شد وچیزی کم نمیشود !

و چنانچه میل تحرك دارند بجای صعود به آسمانها بعمق دریاها هبوط نمایند تادر عمق هشت نه هزار متری اقیانوسها موجودات عظیم و فراوانی را متعجبانه به بینند و بدانند که طوفانهای مهیب دریائی که در اثر گردش ماه وایجاد جزرومد منظم ساعت شماری پدیدار میشود فقط وفقط بمنظور هوا رسانیدن باعماق دریاهااست تا دنیای حیوانات ونباتات زیر دریائی یعنی همان خوردنیهای لذیذ نسلهای آینده که همواره در تزایدند پابر جا بماند وگفته سعدی را قبول نمایند که (ابر وباد و مه و خورشید و فلك در کارند - تا تونانی بکف آری و به غفلت نخوری) !

جدول کلمات متقاطع

شماره ۴۲۵۳

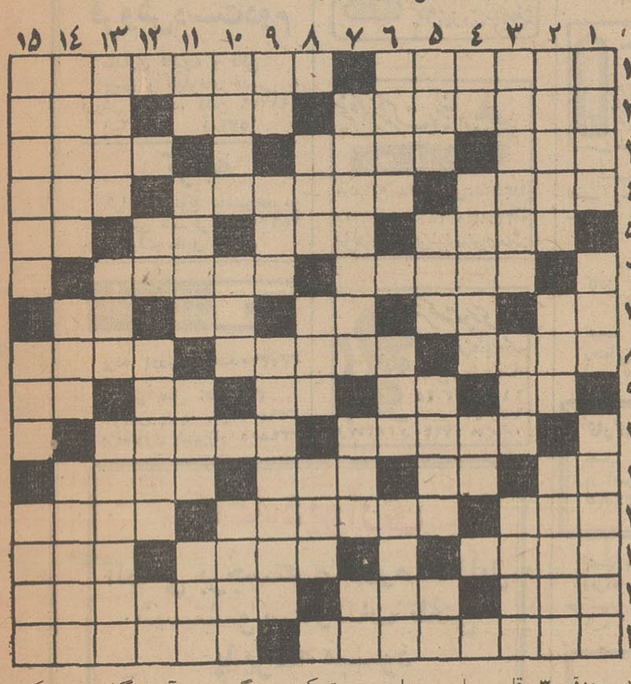

افقی : ۱- ایالتی در ینگه دنیا - یکی از جمهوریهای کشور شورا ها ۲- اکنون در چین بیش از چهارصد میلیون پیرو دارد - میوه بهشتی - یکی از بروج ۳- حرف شرط - ازبرسر گذاردنی ها - جاوید و پایدار ۴- خطی در هندسه - به بدن که وارد شود ، مرك بسراغ آید ! - جوانمرد ۵- بر چهره زنند تاشناخته نشوند! - توده و خرمن چیزی - مثل و مانند - بوی ماندگی ۶- از گرفتنی ها ! - سنگینی ووقار ۷- اثرچرکی - زنده - ضمیر اشاره - رودی در اروپا - آزاد و رها ۸- سخن بیهوده - فیلسوف، چراغ بدست، در روز بدنبالش می گشت - از گاز های قابل اشتعال ۹- نفی عرب - درصورت توان دید - ورق کاغذ - آش - کوئی در نزدیکی تهران ۱۰- بدرگاه خدا کنند و انشاءالله که مقبول افتد - انگبین بدون موم وخالص ۱۱- درکمان بجوئیدش - از آفات نباتی - غم و اندوه - برگزیده وخالص از هرچیز ۱۲- سبك مغز بسیار زند ! - شهر سینمائی جهان - از جزایر معروف دریای مدیترانه ۱۳- داننده و با خبر - از مردان سیاسی و معروف شوروی که زمانی رعب و وحشت در دلها افکنده بود - اهلی شده ۱۴- شیر و اسب هردو دارند ! - از پرندگان آهنین بال - بندری در اسپانیا ۱۵- در اطراف تهران است و تابستان از خیل گرمازدگان بسی شلوغ - مغلوب عرصه رینك .

عمودی : ۱- از فلاسفه اروپا که از بیم جان به حاکم «باواریا» پناهنده گشت - مبحثی در شیمی - سنجش وتجربه ۲- بندری درجنوب - بگذاریدش تابرسد - وقت و لحظه ۳- قاره سیاه - دریاچه یی درترکیه - کشوری در افریقا ۴- نوعی چاشنی برای غذا باشد - برای تصویب به مجلس برند - تصدیق انگلیسی ۵- دربازی شطرنج که افتد ، هنگامه مات فرا رسیده ! - به دور از گناه - پرنده در آن آرامد - ضمیریست ۶- اگر مربوط به دهل است ، از دور باید شنید - یکی از رنگها - نژاد ایرانیان اصیل ۷- نام یکی از آهنك های موسیقی ایرانی درقدیم - چارق است و کفش ساده - اینهم ویتامینی است ۸- نویسنده کتاب بیست هزار فرسنك زیر دریا - فرزند است و دودمان - سرخش را چلاق نصیب شود ۹- چندیست به آزادی رسیده! - در دست بهرشکل درآید - ترکیه نوین مدیون زحمات اوست ۱۰- پائین نباشد - از وسایط نقلیه - پاداش دهنده ۱۱- آب پاك - شادیش آرزوی همه باشد - از بتهای زمان جاهلیت اعراب - مثل و مانند ۱۲- سنگریزه - آنچه گذشته - یکه و تنها ۱۳- دربازار سودا همی کنند - میوه ایست - در قدیم به نوعی شیرینی میگفته‌اند !۱۴- پیغمبران آورده‌اندشان - بر پشت حیوان ، جاودان نشسته - کلمه تشویق فرانسوی ۱۵- هنوز کهنه نشده! - لکه‌اش ، دامن آلوده کند - از مصالح ساختمانی .

حل جدول شماره ۴۲۵۲

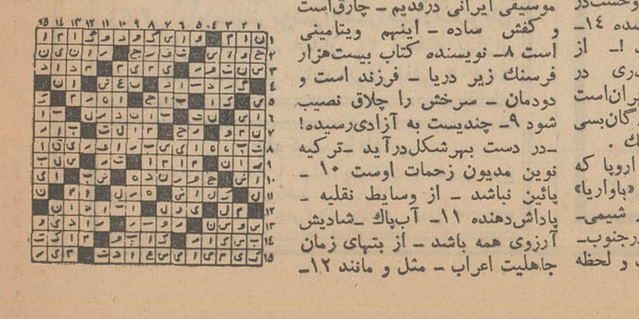

تقویم اطلاعات

پنجشنبه - بیست و یکم خرداد ماه ۱۳۴۹ - ششم ربیع الثانی ۱۳۹۰ - یازدهم ژوئن ۱۹۷۰

ساعات شرعی

استخراج دکتر ریاضی کرمانی اذان صبح ساعت ۲ و ۵۵ دقیقه . طلوع آفتاب ساعت ۴ و ۴۶ دقیقه . ظهر شرعی ساعت ۱۳ و ۴ دقیقه .اذان مغرب ساعت ۷ و ۳۸ دقیقه

برنامه اول

برنامه امشب

۱۷-۳۰ اسلاید و موزیك
۱۸-۰۰ اعلام برنامه
۱۸-۰۲ خلاصه اخبار
۱۸-۰۶ کودکان «پله پله چشم چشم دوابرو.از گذشته های دور و ماجرای ساتورنن »
۱۹-۰۰ نوجوانان «ورزش»
۱۹-۳۰ دختر شاه پریان
۲۰-۰۰ خانواده «تغذیه»
۲۰-۳۰ مشروح اخبار همراه با فیلم های خبری
۲۱-۱۰ فیلم پنج دقیقه آخر بنام مدرك جرم
۲۲-۳۰ مسابقه فوتبال جام جهانی ۱۹۷۰ بین تیمهای مکزیك و ال سالوادور
۰۰-۱۰ بیك مك
۰۰-۳۱ واریته
۱-۰۰ گفتگو در باره فوتبال جام جهانی
۱-۳۰ پخش مستقیم مسابقات فوتبال جام جهانی بلژیك - مکزیك
۳-۳۰ پخش مستقیم مسابقات فوتبال مراکش - بلغارستان

برنامه جمعه

۱۰-۴۵ اسلاید و موزیك
۱۱-۰۰ اعلام برنامه
۱۱-۰۲ کودکان « ماجرای رافورودی وگروه آواز جمعی و ماجراهای ساتورنن»
۱۱-۳۰ سرزمین عجایب «گمشدگان »
۱۲-۳۰ موسیقی ایرانی
۱۳-۰۰ تفسیر وقایع هفته
۱۳-۳۰ واریته
برنامه مخصوص از زندگی و سرگذشت میری ماتیو
۱۴-۰۰ مسابقات فوتبال جام جهانی ۱۹۷۰ بین تیمهای بلغارستان و آلمان غربی
۱۵-۳۰ رنگارنك
۱۶-۰۰ فیلم ویرجینیائی «مردی بی هدف »
۱۷-۱۵ فیلم بیك مك
۱۷-۳۰ آنچه شماخواسته اید
۱۸-۰۵ اعتراف
۱۹-۰۰ برنامه مذهبی بمناسبت ولادت امام حسن عسگری
۱۹-۳۰ آقای تماشائی
۲۰-۰۰ موسیقی ایرانی از وزارت فرهنك و هنر باشرکت پریوش ،گلچین ، افسانه ، افخم و عمادرام
۲۰-۳۰ مشروح اخبار همراه با فیلم های خبری
۲۱-۱۰ فیلم انسانها
۲۲-۰۰ فوتبال جام جهانی «آلمان غربی و پرو »

برنامه نیمروز شنبه

۱۲-۱۵ اسلاید و موزیك
۱۲-۳۰ اعلام برنامه
۱۲-۳۲ کارگر
۱۲-۴۵ فیلم تابستان گرم وطولانی
۱۳-۴۵ اخبار نیمروز
۱۴-۰۰ واریته
۱۴-۱۵ شما و تلویزیون

برنامه دوم

برنامه امشب

۱۷-۰۰ آهنگهای روز همراه با اسلاید
۱۷-۳۰ اعلام برنامه
۱۷-۳۲ مسابقه فوتبال جام جهانی ۱۹۷۰ بین تیمهای شوروی و ال سالوادور
۱۹-۱۰ رانده شده
۲۰-۰۰ نمایگوئید
۲۰-۳۰ مشروح اخبار همراه با فیلم های خبری
۲۱-۰۰ شبهای تهران «کنسرتی از نانسی هالیوی »
۲۲-۳۰ آخرین اخبار
۲۲-۵۰ برزخ

برنامه جمعه

۱۶-۳۰ آهنگهای روز همراه با اسلاید
۱۷-۰۰ اعلام برنامه
۱۷-۰۲ مسابقه فوتبال بین برزیل و انگلستان
۱۹-۰۰ اختاپوس
۱۹-۳۰ فیلم جولیا
۲۰-۰۰ شما وتلویزیون
۲۰-۳۰ مشروح اخبار همراه با فیلم های خبری
۲۱-۰۰ فیلم اسرار شهربزرك
۲۲-۰۰ موسیقی ایرانی باشرکت عقیلی
۲۲-۳۰ فیلم بی‌قرار

تلویزیون آموزشی

برنامه امشب

۱۶-۰۰ آهنگها وچشم اندازها
۱۶-۳۰ زبان انگلیسی دوره دوم
۱۶-۵۰ فیلم آموزشی
۱۷-۰۰ شیمی سال ششم
۱۷-۳۰ برنامه ورزشی
۱۷-۴۵ ریاضی سال ششم
۱۸-۱۰ برنامه هنری
۱۸-۲۰ فیلم آموزشی
۱۸-۳۵ فیزیك سال ششم
۱۹-۰۰ برنامه هنری
۱۹-۱۰ طبیعی سال ششم
۱۹-۳۵ ادبیات
۲۰-۰۰ در راه آموزش و پرورش

برنامه جمعه

۸-۰۰ آهنگها و چشم اندازها
۸-۳۰ برنامه کودکان و نوجوانان
۸-۴۵ مسابقه علم و تجربه
۹-۰۰ جدول هوش و حوصله
۹-۳۰ مجله تلویزیونی جوانان
۱۰-۰۰ مسابقه شیمی
۱۰-۱۵ مسابقه اطلاعات عمومی تلفنی ضرب المثل وشعر مصور
۱۰-۴۵ مسابقه طبیعی
۱۱-۰۰ برنامه هنری
۱۱-۴۵ ره آورد هفته
۱۲-۰۰ مسابقه ریاضی
۱۲-۱۵ برنامه هنری
۱۲-۳۰ فیلم سینمائی

تلویزیون آمریکا

برنامه امشب

۱۵-۰۰ خلاصه اخبار
۱۵-۰۵ مایك داگلاس
۱۶-۳۰ ماهیگیر پرنده
۱۷-۰۰ برنامه گلف
۱۷-۵۵ برنامه آینده تلویزیون
۱۸-۰۰ اخبار
۱۸-۱۵ مك و مایر
۱۸-۲۵ برنامه ناك اوت
۱۸-۳۰ اطلاعات مخصوص
۱۹-۰۰ برنامه واترفرونت
۱۹-۳۰ بورلی هیلی بیلیز
۲۰-۰۰ خلاصه اخبار
۲۰-۵۰ برنامه جیم نابرس
۲۱-۰۰ دره بزرك
۲۱-۵۵ برنامه « تهران بیل بورد »
۲۲-۰۰ آخرین اخبار
۲۲-۰۵ فیلم سینمائی

برنامه جمعه

۸-۰۰ کارتون فلیکس گربه
۹-۰۰ کاپیتان کانگرو
۱۰-۰۰ راهاید
۱۰-۵۵ پایان برنامه بامدادی
۱۳-۳۰ چهار راه
۱۴-۰۰ زندگی همین است
۱۴-۳۰ جواب
۱۵-۰۰ خلاصه اخبار
۱۵-۰۵ سکتبال
۱۷-۰۰ قصر هالیوود
۱۷-۵۵ برنامه آینده تلویزیون
۱۸-۰۰ اخبار
۱۸-۱۵ مك و مایر
۱۸-۲۵ برنامه ناك اوت
۱۸-۳۰ اطلاعات مخصوص
۱۹-۰۰ مارتیان محبوب من
۱۹-۳۰ مسابقه هوش
۲۰-۰۰ خلاصه اخبار
۲۰-۰۵ برنامه گلن کمپبل
۲۱-۰۰ یونانزا
۲۱-۵۵ « تهران بیل بورد»
۲۲-۰۰ آخرین اخبار
۲۲-۰۵ مسابقه کشتی
۲۲-۳۰ نمایش امشب

نیازمندیها

تلفنهای ۳۱۱۲۲۴ و ۳۱۱۲۲۰

خرید و فروش اثاثیه

خرید

بازرگانی کیهان
خریدار نقدی همه رقم
فرش های کهنه و نو
جهت صادرات تلفن :
۷۶۳۷۷۶ روزولت‌میدان
۲۵ شهریور .
۱ـ۳۰ آ_۱۵۵۳

فروشگاه فرش طوسی
فرشهای کهنه‌ونوسنگین
قیمت شما را جهت
صادرات از سایرین‌بهتر
میخرد : تلفن ۷۵۹۰۲۹

فروشگاه‌شایان۶۱۰۳۳۸۱
تلفنی خریدار هر نوع
قالی قالیچه کهنه‌نوجهت
صادرات یخچال‌تلویزیون
اجاق گاز لباسشوئی .

نمایشگاه فرش گلشن۶۲۱۴۳۱
همه نوع‌فرشهای کهنه‌خریداریم
و همه رقم فرش نوموجود می
باشد فرشهای کهنه‌بانومعاوضه
میشود خیابان پهلوی بالای
ایستگاه بیمه جنب بانک ملی
یوسف‌آباد .

فرش محسن
فرشهای کهنه و نو شما
نقدا خریداری و معاوضه
میشود تلفن ۶۰۹۴۰
سیمتری بین شاه و
حشمت‌الدوله

فروشگاه ایران فرش
تلفن ۷۷۴۹۷۳
کلیه لوازم شمابهرمبلغ باشد
بیشتر ازسایرین نقدخریداریم

فروشگاه ونمایشگاه آسیا
یخچال - تلویزیون- اجاق
گاز و فرش شما را عادلانه
خریداریم شاه چهارراه پیروز
تلفن ۶۱۲۸۳۲

فروشگاه خالقی
تلفنهای ۳۵۲۰۹۰۳۰۲۰۸۰
فرش کهنه‌ونو یخچال‌تلویزیون
لوازم منزل شما را خریداریم.

فروشگاه صمد ۴۹۹۸۵
خریدار فرش کهنه و نو
اشیاء قدیمی‌لوازم منزل

فروشگاه‌آرمان تلفن ۶۹۶۲۳
بهترین خریدار تلویزیون‌فرش
چراغ گاز وهرنوع یخچال نقتی

فروشگاه بختیاری تلفن۷۵۹۳۲۹
بهترین خریدار کلیه‌لوازم‌منزل

فرش فروردین تلفن ۴۳۰۸۵
بهترین خریدارفرشهای کهنه‌ونو

فرش اعتماد
خریدوفروش فرش ۷۵۸۲۷۰
۱ـ۲۵ آ_۱۲۷۴

فرش کندی ۹۶۰۴۳۷
خریدار فرشهای کهنه شما
با عالیترین قیمت جهت‌صادرات
۱ـ۵۰ آ_۱۵۴۱۶

فروش دست دوم

مقداری قالیچه و قالی
چینی و تابلوهای قدیمی به
فروش میرسد، تلفن ۸۹۱۲۷۹
۱ـ۲ آ_۱۵۷۲

کرایه

کرایه هرنوع ماشین‌تحریر
دنگاه فنی ناصرفرتلفن۷۵۶۲۰۵
دروازه‌دولت مقابل سعدی

نمایشگاه‌های مبل

پرده دوزی ارجمند۳۳۷۳۷۰

پیراهن مبل ۳۳۹۵۰۵:
تعویض پارچه مبل:۳۳۹۵۰۵
پرده‌دوزی شهرزاد ۳۳۹۵۰۵

تعمیرات

تعمیر تلویزیون
تعمیر تلویزیون الکترون
تلفن ۷۶۳۶۸۲

تعمیر تلویزیون‌های R.C.A
شاوب لورنس - تلفنکن سیبرا
فیلیپس و سایر مارکها ونصب
کنورتور و آنتن تمام کانال با
سرویس مجهز سیار بویژه
شمیرانات

تلویزیون سرویس
R.C.A-R.T.A
تعمیرگاه مجهز با سرویس‌های
سیار تعمیر تلویزیون‌های‌شاوب
لورنس فیلیپس - بلاپونکت
گروندویک تلفنکن آمرسون‌و
سایر مارکهای‌اروپائی‌امریکائی
بنازلترین قیمت در اسرع وقت
با تضمین کتبی ۳۱۳۲۷۸ و
۳۱۳۲۶۲

سرویس تلویزیون گارانتی
تلفن۶۲۸۳۷۱
سرویس سیار R.T.I-R.C.A
شاوب لورنس مدیاتور سیبرا
فیلیپس جنرال الکتریک ،آدـ
آدمیرال و نصب کنورتور در
تمام‌نقاط‌تهران بویژه‌شمیرانات
۱ـ۳ آ_۱۵۰۰

تلویزیون سرویس
R.T.I-R.C.A
تعمیر تلویزیونهای فیلیپس،
سیبرا ، شاوب‌لورنس ، صبا،
گروندیک ، زیمنس ، جنرال
الکتریک‌وتعمیر کلیه‌تلویزیون
های اروپائی و آمریکائی با
سرویس سیار در تمام ساعات
هفته تلفن ۴۳۰۴۱
۱ـ۱۲ آ_۱۵۰۸

شاوب‌لورنس
تلویزیون سرویس
تلفن ۹۶۱۸۸۰

شرکت‌مهندسین‌تلویزیون
تعمیر هر نوع تلویزیون‌وتقویت
لامپ تصویر تلفن ۶۱۱۲۳۴

تعمیرگاه رادیو و تلویزیون
وهاب تعمیرات‌کلیه دستگاه‌های
الکترونیک با کارمزد کم قبول
میشود ۵۳۶۷۳

یخچال

تعمیرگاه یخچال فریجیدر
تحت نظر متخصصین ورزیده
با ۳۰ سال سابقه در امور یخچال
ضمنا لوازم یدکی موجود تلفن
۷۲۳۳۶

موسسه فنی نوریکار
نصب و تعمیرات‌ورنك آمیزی
یخچال لباسشوئی اجاق گاز
آبگرمکن کولر تلفن ۴۰۶۶۴
۱ـ۱۵ آ_۱۰۰۷

کولر

نصب وسرویس کولر
سازنده کانال‌هدایت‌هوا
موسسه گاما ۷۹۳۸۹۷

سرویس کولر۲۰۰ ریال
قطعات یدکی ۳۰درصد تخفیف
کارهای انجام شده یك فصل
گارانتی تلفن ۷۸۰۱۲۵
۱ـ۲۰ آ_۹۵۸

جنرال سرویس
نصب و تعمیر و رنك
انواع کولر یخچال،لباس
شوئی تلفن ۷۹۳۰۵۷

شرکت نصب‌کولر اولین
سازنده کانال ۷۹۶۱۰۳

جنرال سرویس
آبگرمکن - کولر یخچال - سماور - اجاق گاز
تلفن ۶۲۱۰۶۱

نصب وسرویس کانال کشی کولر
سازمان فنی مهر تلفن۷۹۰۵۳۳

نصب کولر
و کانال کشی ساختمان۷۶۵۲۶۴

نصب کولر و کانال کشی
رحمانی تلفن ۵۸۱۵۴۶
آ_ ۱۴۲۷

کارگاه فنی تکنیك
نصب و سرویس کولر
در اسرع وقت تلفن
۷۹۳۲۸۵ میرشاهی

نصب و تعمیرات کولر
وپرده کرکره خیابان شیرو
خورشید ۹۵۹۳۶۵
۱ـ۸ آ_۱۲۹۰

کار مورد نیاز شما

ارساگاز
((پخش گاز))
۴۴۸۰۲ - ۴۶۷۶۶
۶۹۷۴۵
سرویس
۶۱۲۴۷۱

پخش گاز
شرکت بوتاگاز ۷۱۵ونیم
صبح تا ۸ شب تلفنهای:
۳۳۳۲۲۳ - ۳۳۳۳۸۹

ایران گاز
همه‌روزه‌از
ساعت
۷ صبح
الی۱۱شب
تلفن
بخش‌گاز
۳۰۷ الی ۶۱۱۳۰۱

سرویس پخش گاز
جنرال
تلفنهای:
۹۵۸۸۵۲-۹۵۷۶۹۳
۹۵۹۱۶۴-۹۵۷۷۹۴
پخش گاز در تمام ایام هفته

پخش گاز شرکت بوتان
BUTANE
از ۷/۵ صبح تا ۸ شب با تلفنهای ۹۵۳۵۱۶۵۵
و ۳۳۸۲۲۶ و ۳۳۸۲۲۶ و ۳۳۲۹۲۴۵ آژانس
قبول مفارشات مشتریان محترم در سراسر تهران میباشد

شرکت پرسی گاز
برای سفارش گاز با سرویس
از ۷ صبح الی ۱۰ شب تلفنهای
۶۴۵۹۱ ، ۹۵
۶۵۲۴۰ ،
و ۴۷۲۲۹۶ و ۴۷۹۹۰ مراجعه شود.

کاغذدیواری

آلمانی برجسته صددرصد قابل
شستشو سفارشات تلفنی
پذیرفته میشود
تلفن ۶۵۲۹۲

فروشگاه لوازم زندگی و
تزئینات ایران
کولر ، یخچال، تلویزیون وانواع‌وسایل
زندگی راباسهلترین‌شرایط‌دراختیارمشتریان
محترم قرار میدهد. میدان ۲۴ اسفند بازار
ایران طبقه سوم تزئینات ایران تلفن ۴۵۵۰۲

چلوکباب باباخانی
جمعه‌ها از ساعت ۶ صبح چلو کباب و تهچین مرغ
برای پیك‌نیك آماده می‌باشد .
سه‌راه صرابجانه چلو کباب باباخانی تلفن ۷۷۳۵۸۳

مبل روشن

به چند نفر کارگر نجار
فرنگی ساز و یك نفرفروشنده
زن نیازمند است خیابان شاه
اسکندری بین شهرداری و
ساسان تلفن ۹۶۳۵۱۷
آ_۱۶۲۰

راننده پایه دو شخصی
یا همگانی متاهل موردنیازاست
داوطلبان به‌امیرآباد شمالی
بالاتر از پمپ‌بنزین دست‌راست
آخر خیابان‌انتصاریه دست‌چپ
ساختمان شش طبقه نیمه‌تمام
رجوع فرمایند تلفن ۶۳۰۱۶۸
۱ـ۲ آ_۸۳۵۱

چندنفر مکانیك
چند نفر مکانیك بنزینی و
دیزل و تعدادی آهنگر و دونفر
کارگرفنی نیازمندیم .داوطلبان
از ساعت ۷ تا ۹ شب به‌دفتر
کرایه اتومبیل لوکس واقع در
خیابان امیریه قلعه وزیرمقابل
اتوبان کودك تلفن ۲۶۱۵۲
مراجعه نمایند
آ_ ۱۵۴۷

یکنفر دوشیزه دیپلمه
ماشین نویس فارسی و لاتین
با معلومات انگلیسی برای‌تمام
روز مورد نیاز است شرکت
دریاکار شماره ۳۴۷ خیابان
شاهرضا میدان فردوسی‌مراجعه
شود تلفن ۳۱۲۸۳۲
۱ـ۳ آ_۱۵۰۲

به‌چند نفر جوشکار-سوهانکار-
و چند نفر مونتاژکار آزموده
نیازمندیم - تلفن ۷۹۰۴۰۸
آ_۱۶۸۱۲

تولیدارو استخدام میکند
۱ـ کمك‌ماشین‌چی اقست دو
رنك
۲ـ ماشین‌چی‌ماشین نیم‌ورقی
ملخی
۳ـ مبتدی ماشین قوطی
چسبانی
داوطلبان میتوانند همه‌روزه
از ساعت ۱۳ تا ۱۵بکارگزینی
این شرکت واقع در خیابان
فادری چهارراه یوسف‌آباد‌پلاك
۲۴۷ مراجعه فرمایند .
آ_۱۵۹۶

یك زن ومرد
جهت سرایداری دبستان با
ضامن معتبر نیازمندیم تلفن
۶۲۱۶۳۸ صبحها ۹ تا ۱۱
آ_۱۶۰۲

یك شرکت کشتیرانی‌خارجی
بیکنفر بازاریاب نیاز دارد که
بزبان انگلیسی آشنائی کامل
داشته و بتواند به زبان مزبور
مکالمه و مکاتبه نماید وضمنا
در کار کشتیرانی یا حق‌العمل
کاری تجربه کافی‌داشته باشد،
خواهشمنداست صبحها باتلفن
شماره ۳۱۱۸۰۶۷ تماس‌حاصل
فرمائید .
آ_۱۶۲۶

شرکت

یك شرکت بزرك تولیدی و
تبلیغاتی بیك شریك باسرمایه
۵۰ هزار تومان احتیاج دارد .
از ساعت ۳ الی ۵ بعد ازظهر
به تلفن ۹۷۰۵۳۸ مراجعه
فرمائید .
۱ـ۳ آ_۱۶۲۳

سازمان فرهنگی شاداب
برای توسعه بیشتر به چند
نفر شریك احتیاج دارد تلفن
۳۳۹۰۰۲
۱ـ۲ آ_۱۶۱۶

جویای کار

دانشجوی نقشه‌کش
راه و ساختمان یکساله و
دائمی جویای کار است تلفن
۶۲۵۸۰۳
آ_۱۵۸۳

تکنیسین نساجی (طراحی
بافندگی) با تسلط کامل‌بزبان
آلمانی جویای‌کار در کارخانجات
و موسسات میباشد به‌راهنمای
شماره ۱۸۶ روزنامه اطلاعات
مراجعه فرمائید
آ_۸۶۰۹

کلاس درس

کلاسهای رادیو تلویزیون
بهروزنو (برقی- ترانزیستوری)
که با سابقه‌ترین کلاس رادیو
تلویزیون‌درایران میباشداصول
ساختمان وتعمیرات انواع‌واقسام
دستگاههای رادیو تلویزیون‌را
با یکصدساعات تدریس علمی‌و
عملی‌و درکلاسهای حضوری‌ویا
از طریق مکاتبه با مناسبترین
شهریه می‌آموزد .
کانون کلیه‌وسایل کارآموزی‌را
که شامل : دستگاه های‌رادیو
تلویزیون رادیو برقی و
ترانزیستوری،تلویزیون،جزوه‌ها
و نقشه‌های چاپی میباشد بطور
رایگان در اختیار هنرجویان
قرار میدهد .
ترم‌جدید شنبه‌بیست‌وسوم‌خرداد
ماه جاری تشکیل میگردد .
میدان مخبرالدوله - اول‌خیابان
شاه‌آباد ساختمان‌ده طبقه‌شماره
۲۳۳ تلفن ۳۳۵۰۹۳
آ_۱۶۲۶

موسسه انگلیسی نژاد
برای ترم تابستانی لبت نام
مینماید انگلیسی با روش
مخصوص کنترانی ماشین نویسی
باسلوب‌بین‌المللی‌شورت هندبا
مت جدید انگلستان وسیله
رفت‌وآمد آماده است .
پهلوی مقابل کاخ مرمر
تلفنهای ۴۲۰۸۶ - ۴۷۱۴۱

آموزشگاه زبان انگلیسی‌لازار
برای ترم تابستان نام‌نویسی
میکند امیرآباد شمالی چهارراه
رستم‌ساختمان ناهید) تلفن -
۶۳۳۶۰۸
۱ـ۳۰ آ_۱۳۷۵

خودآموز خیاطی روش نو
نگارش قدسیه بهروش‌دیپلمه
پاریس با متد گرلاوین با
ساده‌ترین و کاملترین روش
با نقشه‌های مختلف منتشر
شد .
محل فروش آموزشگاه
روش‌نو ، فروشگاه فردوسی ،
مدلوکس . خیابان رفاهی ،تیپ
تاپ خیابان پهلوی ، شادمان
خیابان پهلوی . شما میتوانید
خیاطی را در
آموزشگاه روش‌نو
تحت‌نظر نویسنده این‌کتاب
در کوتاهترین مدت فراگیرید
کاخ شمالی بالای بلوار کوچه
نعیم شماره ۳۸ تلفن۶۲۹۵۲۷
۱ـ۳ آ_۱۵۹۹

کلاس حسابداری ودفترداری دوبل

دوره جدید کلاس‌حسابداری
کاخ دانش زیرنظر استادمحترم
آقای اعتمادیه تشکیل میشود
دراین کلاس‌علاوه برفراگرفتن
فن حسابداری‌و دفترداری دوبل
طرز کار با ماشین‌های حساب
مدرن دستی و برقی فاسیت
معظم‌ترین کارخانه سازنده
ماشینهای حساب جهان را فرا
خواهید گرفت .

کلاس نقشه کشی

دوره جدید کلاس نقشه کشی
کاخ دانش زیرنظر مهندسان
مطلع و دلسوز تشکیل میشود
در این کلاسها میزهای‌مخصوص
نقشه‌کشی و لوازم مربوط در
اختیار شاگردان قرار دارد .با
شرکت در این کلاسها برای
اشتغال بکار در موسسات آماده
خواهید شد قبلا نام‌نویسی
کنید .

کاخ دانش

خیابان فرانسه کوچه‌مرجان،
خیابان نادری پاساژ معتمد .

ثبت‌نام در آموزشگاههای هنری البرز

آموزشگاههای هنری‌البرز برای‌دوره‌های‌جدید
و کلاسهای فشرده تابستانی شامل، خیاطی،
گلسازی ، آرایش، طباخی، ماشین نویسی ،
دفترداری دوبل، حسابداری عالی تجدیدی و
تقویتی ، مکالمه انگلیسی- وفرانسه. همه
روزه صبح وعصر کمافی‌السابق با تضمین
موفقیت ثبت‌نام مینماید.
آموزشگاههای هنری البرز تهران‌چهارراه
سرچشمه تلفن ۳۱۳۲۳۷ و ۳۱۲۰۵۴ .
آموزشگاه‌های هنری البرز تهران خیابان
دوازده متری هاشمی تلفن ۹۵۲۶۹۲

آگهی استخدام پزشك متخصص

دانشکده پزشکی دانشگاه ملی ایران برای
تکمیل کادر بیمارستانها و واحدهای درمانی
تابعه‌به‌یکنفرمتخصص آناتوموپاتولوژی‌نیازمند
است ازداوطلبان خواهشمند است‌در خواست
کتبی و فتوکپی مدارك تخصص خود را ضمن
تعیین نشانی وشماره تلفن خود تا روز
پنجشنبه ۲۸ خرداد ماه ۴۹ بدانشکده‌پزشکی
دانشگاه ملی‌ایران‌واقع‌دراوین‌ارسال‌نمایند.پ
دانشکده پزشکی دانشگاه ملی ایران

BERLIPHARMAG

(SCHERING A G BERLIN/ BERGKAMEN)
requires an Iranian

SECRETARY. TYPIST

Applicants should be fluent in English and capable of accurate shorthand and typing. Please call between 12 a.m. and 2 p.m. Ave. Amir Kabir No. 42 Sairafi Building 6th Floor.

آگهی استخدام

یك شرکت مهندسی جهت
کارهای روزانه خود در منطقه
سرخس به یکنفر کارمند که
انگلیسی هم بداند نیازمند
است . متقاضیان میتوانند
درخواست خود را که شامل
سن و تحصیلات و تجربیات و
مواجب موردنظرباشد به‌آدرس
مشهد صندوق پستی ۴۲ و یا
تهران صندوق پستی ۲۰۹۷
ارسال دارند .
۱ـ۲ آ_۸۶۳۹

یك شرکت بزرك ساختمانی
برای تصدی دفتر فنی درتهران
یکنفر مهندس راه و ساختمان
فعال فارغ‌التحصیل دانشگاه با
داشتن : حداقل ۵ سال سابقه
کار کارگاهی در کارگاههای
راه و ساختمان ایران ،اطلاعات
عمیق تئوری ، اطلاعات‌اقتصادی،
معلومات انگلیسی ، پشتکار ،
ذکاوت ، حسن‌سلوك دقت ووارد
به مذاکره با کارفرمایان و
ارباب رجوع استخدام مینماید،
داوطلبان درصورتیکه واجد
شرائط فوق باشند میتوانند
بیوگرافی و سوابق و مدارك
خود را به راهنمای شماره۱۸۷۰
روزنامه اطلاعات‌ارسال فرمایند.
۱ـ۲ آ_۸۶۶۳

آگهی استخدام
شرکت مهندسین مشاور
ست‌کوب فرانسوی برای‌انجام
کارهای دفتری تهران یك نفر
کارتوگراف یا اسکراپیر را
که به‌خوبی‌ازعهده کارتوگرافی
و نقشه کشی برآید ، نیازمند
است .
داوطلبان میتوانند تا آخر
وقت اداری روز ۲۷ خرداد ماه
۱۳۴۹ با در دست‌داشتن مدارك
تحصیلی و یك نسخه فتوکپی
از آنها و رونوشت شناسنامه‌و
برك معافی خدمت وظیفه ، به
نماینده شرکت همکاری
مهندسان مشاور در ست‌کوپ
شماره ۱۵ - کوچه مهران -
خیابان نادرشاه ، مراجعه
فرمایند .
حق تقدم با اشخاصی‌خواهد
بود که در شرایط مساوی به
زبان فرانسه آشنائی داشته
باشند .
۱ـ۳ آ_۸۴۰۷

تعدادی کارگر فنی بشرح
زیر استخدام میشوند :
(خم‌کار ، جوشکار اسکلت
ساز ، لوله‌کش ، نجار ، صاف
کار ، سردخانه ساز)
داشتن سواد خواندن ونوشتن
سابقه کار و معافیت نظام‌وظیفه
ضروری است متقاضیان می
توانند از ساعت ۸ صبح تا
۴٫۵ بعد از ظهر به کارخانه
شرکت مهندس طرح و اجرا-
شهرآرا کوی کیشا ده متری
پنجم هشت متری اول تلفنهای
۹۵۳۵۰۴ و ۹۶۳۴۷۲ مراجعه
نمایند .
۱ـ۲ آ_۱۶۶۰۰

شرکت سهامی اونیورسال
به دو نفر نقشه کش نیازمند
است داوطلبین به محل کارخانه
نارمك خیابان ۴۰ مراجعه
فرمایند .
۱ـ۳ آ_۱۶۱۴

استخدام ویزیتور
یکی از موسسات تولیدی
چند نفر ویزیتور که دارای
تحصیلات معادل دیپلم ،معافیت
از نظام وظیفه یا برك خاتمه
خدمت ، سابقه کار و ضامن و
معرف باشند برای کار در
شهرستانها استخدام مینماید.
واجدین شرایط میتوانندبین
ساعت ۵ تا ۷ بعد از ظهر با
تلفنهای ۴۶۵۸۰ و ۶۱۲۰۴۴
تماس بگیرند .
۱ـ۲ آ_۱۶۷۸۰

افراد زیر استخدام
میشوند
۱ـ انباردار درجه یك دارای
حداقل ۵ سال سابقه کار و
مسلط بزبان انگلیسی با
حداکثر سن ۳۵ سال
۲ـ نقشه‌کش قالبهای فلزی
۳ـ فارغ‌التحصیل آموزشگاه
های حرفه‌ای رضا پهلوی و
کرج (رشته فلزکاری)
۴ـ دیپلمه مرد آشنا به
ماشین‌نویسی لاتین
۵ـ کمك انباردار آشنا به
زبان انگلیسی با حداقل دو
سال سابقه کار
۶ـ رنك‌کار و پولیش کار
دردوگری
افراد فوق باید دارای برك
خاتمه خدمت یا معافیت دائم
نظام وظیفه باشند .
داوطلبان به شرکت سهامی
کارخانجات‌پارس‌الکتریك‌خیابان
آیزنهاور ایستگاه سینالکو
شماره ۵۶۳ مراجعه نمایند .
آ_ ۱۶۸۹۰

استخدام محاسب‌مقادیر
QUANTITY SURVEYOR
شرکت ساختمانی که‌تصدی
ساختمان سدداریوش کبیر در
صد کیلومتری شیراز را دارد
احتیاج بیك نفر مهندس یا
تکنیسین با سابقه برای پست
محاسبه مقادیر
SURVEYING QUANTITY
دارد که باید زبان انگلیسی‌را
بخوبی بداند و ۵ سال سابقه
کار داشته باشد . محل‌اقامت
در کارگاه خواهد بود .
داوطلبان میتوانند در روزهای
۲۴ـ۲۵ـ۲۶ خرداد به دفتر
شرکت بین‌المللی‌توسعه منابع
آب واقع در خیابان وصال
شیرازی ۲۷ - تهران - تلفن
۶۱۳۶۵۲ مراجعه فرمایند .
۱ـ۲ آ_۸۳۸۵

آگهی استخدام
شرکت سهامی کارخانجات
تولیدی و صنعتی ایران یاسا۳
نفر مهندس یا لیسانس شیمی
که معافیت دائم داشته باشد
استخدام مینماید داوطلبان
میتوانند روزیکشنبه ۲۴٫۳ـ۴۹
ساعت ۲ الی ۴ بعد از ظهر به
دفتر مرکزی شرکت واقع در
خیابان امیرکبیر شماره ۸۲
مراجعه نمایند
۱ـ۲ آ_۸۴۳۳

یك شرکت تجارتی
کارمندی که‌واجد شرائط زیر
باشد استخدام میشود.
سن بین ۴۰ تا ۵۰
آشنا به امور حسابداری
مختصر معلومات انگلیسی
دارای سوابق امانت ودرستی
واجدین شرائط مشروحا
سوابق کار و معلومات خود را
با قید شماره تلفن به آدرس
زیر ارسال فرمایند تا ترتیب
مصاحبه حضوری داده شود .
خیابان شاه ساختمان آلومینیم
طبقه دوم شرکت پاپیتال با
مسئولیت محدود
۱ـ۲ آ_۱۶۳۹

آگهی استخدام
شرکت ارساگاز به چندنفر
سرویس‌کار و لوله‌کش احتیاج
دارد به خیابان روزولت کوچه
نیك پلاك ۷ مراجعه شود
۱ـ۲ آ_۱۵۷۶

گروه صنعتی بهشهر
یك نفر انباردار با شرایط زیر استخدام میکند .
۱ـ داشتن دیپلم متوسطه
۲ـ داشتن برك پایان خدمت یا معافیت‌دائم غیر پزشکی .
۳ـ داشتن حداقل‌دو سال تجربه در امور انبارداری .
۴ـ حداکثر سن ۳۵ سال .
داوطلبان می‌توانند روز های دوشنبه و سه‌شنبه بعداز ظهر از ساعت ۲ تا۵ به نشانی خیابان‌سپهبد زاهدی (فیشرآباد) شماره ۲۸۵ قسمت مورکارمندان مراجعه فرمایند .

استخدام

یك شرکت سازنده لوازم
برقی‌خانگی‌برای خدمت درادراه
سرویس احتیاج به تعدادی‌خانم
تلفنچی با شرایط ذیل دارد :
۱ـ داشتن دیپلم .
۲ـ دارا بودن دو سال سابقه
کار .
۳ـ خوش بیان بودن .
۴ـ دانستن ماشین نویسی
فارسی .
حائزین شرایط، با حقوق
مکفی استخدام میشوند . لطفا
متقاضیان برای مصاحبه به
تلفنهای : ۵-۷۹۶۵۵۱ داخلی
۸۳ تماس وتعیین وقت نمایند
۱ـ۲ آ_۱۶۰۴۸

یکنفر شاگرد جهت بنگاه
معاملات ملکی استخدام می
شود نادرشاه آژانس‌آسیاجدید
۶۲۷۴۳۵
۱ـ۵ آ_۱۵۵۱

شرکت پرسیانا جهت‌معرفی
کالا های تزئینی خود و تکمیل
کادر بازاریابی به تعدادی‌بازار
یاب مرد بطور تمام وقت یا
حقوق و پورسانتاژ مکفی‌استخدام
مینماید .
واجدین شرایط میتوانند همه
روزه بین ساعت ۹ الی ۱۱صبح
به محل شرکت واقع در خیابان
شاهرضا مقابل دبیرستان البرز
شماره ۱۱۷ و ۱۱۹ مراجعه
فرمایند .
۱ـ۴ آ_۱۴۸۸۲

WANTED secretary fluent in English and typing for Managing Director of important company. Write P.O.B 376, Tehran Journal, Tehran.

فروشگاههای اتومبیل

فروشگاه و تعمیرگاه مجازشماره ۲۴ پیکان

آوانس
خشنودی تلفن ۷۶۵۳۶۵
خیابان فرح‌جنوبی‌خیابان منصور بیست متری

کرایه

اتونادرسرویس
اتومبیلهای سواری اخرین‌مدل
آمریکائی و اروپائی
برای تشریفات وجشنها‌رانده
وبدون‌راننده آماده‌خدمت‌شماست
تلفن : ۷۶۲۴۳۹

اتولوکس
اتومبیلهای تشریفاتی‌باراننده
برای داخل‌وخارج‌تهران میدان
فردوسی تلفن۴۴۶۰۵و ۶۱۱۲۷۰
آ_۱۵۶

ماشین آلات

آگهی فروش
۱ـ یکدستگاه‌بلدوزر کاترپیلار
۲ـ غلطك مارشال سنگین
مخصوص زیرسازی
۳ـ گریدر آلیس چالمرز
بفروش میرسد بعد از ظهرها
۵ تا ۷ تلفن ۷۸۷۷۹
۱ـ۵ آ_۷۴۸۷

جرثقیل وتریلی جاسب
تلفن ۲۵۷۶۵ و ۲۷۸۱۸

جرثقیل وتریلی
مخمدی
تلفن ۹۵۸۳۳۱و۹۵۹۳۳۱

کارخانجات صنعتی

مهندس موسی بهار
(زاگرس)
به ده نفر کارگر ساده سن
حداکثر ۲۵سال دارای گواهی
نامه ششم ابتدائی و برك معافی
نظام وظیفه
یك نفر سوهانکار - یك‌نفر
قالبساز نیازمند است‌متقاضیان
به کارگزینی جاده مخصوص
کرج کیلومتر۲۲ تلفن۶۹۹۹۴
مراجعه نمایند .
۱ـ۲ آ_۱۶۳۹۶

کالج بار
پارکنگ شهروحومه
بیمه اثاثیه منزل
تلفن
۴۱۱۱۱
۶۱۱۱۱۱

روکش صندلی اتومبیل
ایرانشهر
بانصب فنوری
میدان فردوسی - اول ایرانشهر
تلفن : ۶۱۲۳۵۲

تعمیرگاه‌واتوسرویس
سرسبز نارمك بالای
فلکه هفت حوض .
تلفنهای ۷۹۳۳۱۶ و
۷۹۵۳۱۸ تعمیر
گربیکس اتوماتیك و
ایدرولیك فرمان و
نصب بوستر ترمز .

محافظت اتومبیل
قیرپاشی اتومبیل بوسیله قیر
صداگیر پلاستیکی بندیکس پیسی
کولا جیحون (لشکری) پائین‌تر
از دامپزشکی جنب فروشگاه قیر
بندیکس سالن قیرپاشی تلفن :
۹۵۳۶۰۱

روکش صندلی اتومبیل
فرش وحیدر اتومبیل
کالی
نمایشگاه رحمتیان
فردوسی جنب کوچه برلن
تلفن : ۳۰۴۲۵۰

نیوکارواش
تهران به سرویس تمام
اتوماتیك مجهز شد روشوئی با
شامپوو پولیش مخصوص در ۴ دقیقه
سرویس کامل ۳۰ دقیقه‌خیابان
شاه‌عباس شمالی بین تخت‌طاوس
و جاده نظامی عباس‌آباد‌اتو
سرویس سریع
تلفن ۶۲۰۳۸۵ ساعت‌کار
از ۷ صبح الی ۷ بعد از
از ظهر روزهای تعطیل و
جمعه ها از ۸ تا یك بعد
بعدازظهر

جرثقیل وتریلی
مخمدی
تلفن ۹۵۸۳۳۱و۹۵۹۳۳۱

جرثقیل وتریلی جاسب
تلفن ۲۵۷۶۵ و ۲۷۸۱۸

جرثقیل وتریلی
مخمدی
تلفن ۹۵۸۳۳۱و۹۵۹۳۳۱

جرائقالهای گردون
تریلر کمر شکن
مخصوص حمل‌ماشین
آلات سنگین
تلفن ۹۵۹۴۴۹

سرویس کلمن
نصب و سرویس هرنوع کولر
و تعمیر آبگرمکن ۷۹۲۵۸۱
۱ـ۳۶ آ_۹۴۲۴

نصب کولر مجانی
گروه فنی صنعتی گنجه
زرین سه‌راه‌شهرآرا مقابل
پمپ‌بنزین ۹۵۴۳۱۶

کولر بانصب
بطورا قساط باشرایط سهل
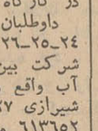
پخش انواع
دریچه‌کولر
باتخفیف استثنائی
سازمان فنی زکا
میدان ۲۴ اسفند بازار ایران طبقه دوم
تلفن : ۴۵۷۷۱

فروش اتومبیل

یکدستگاه کاراوان آلمانی
مجهز بتمام وسایل تخت
خواب . چراغ گاز.
دستشوئی بسیار تمیز
بفروش میرسد .
تلفن ۸۸۲۷۴۹
۱ـ۳ آ_۱۵۸۹

خرید

ژیان دست دوم‌خریداریم
تلفن۶۶۹۵۹۶۶و۹۵۰۰۹۰

فروشگاههای اتومبیل

انواع جیپ ولندرور و
وانت موجود ۴۷۰۷۵

بازار اتومبیل فریانیان ۹۴۰
خرید و فروش تلفن ۳۰۱۳۲۷

اتومبیل شمس
خرید فروش هر نوع
اتومبیل تلفن ۷۶۰۲۹۰

برای اتومبیل شما

یخچال

کولر

نصب وسرویس کولر
سازنده کانال‌هدایت‌هوا
موسسه گاما ۷۹۳۸۹۷

سرویس کولر۲۰۰ ریال
قطعات یدکی ۳۰درصد تخفیف
کارهای انجام شده یك فصل
گارانتی تلفن ۷۸۰۱۲۵
۱ـ۲۰ آ_۹۵۸

جنرال سرویس
نصب و تعمیر و رنك
انواع کولر یخچال،لباس
شوئی تلفن ۷۹۳۰۵۷

شرکت نصب‌کولر اولین
سازنده کانال ۷۹۶۱۰۳

نصب وسرویس کانال کشی کولر
سازمان فنی مهر تلفن۷۹۰۵۳۳

نصب کولر
و کانال کشی ساختمان۷۶۵۲۶۴

نصب کولر و کانال کشی
رحمانی تلفن ۵۸۱۵۴۶
آ_ ۱۴۲۷

کارگاه فنی تکنیك
نصب و سرویس کولر
در اسرع وقت تلفن
۷۹۳۲۸۵ میرشاهی

نصب و تعمیرات کولر
وپرده کرکره خیابان شیرو
خورشید ۹۵۹۳۶۵
۱ـ۸ آ_۱۲۹۰

سایه‌انداز
پرده کرکره آمریکائی متر مربعی۴۴تومان-
سفارش تلفنی پذیرفته میشود . میدان ۲۴
اسفند بازار ایران طبقه سوم تزئینات‌ایران
تلفن ۴۵۵۰۲

رادیاتورهای شوفاژ
ساخت
کارخانه آذر
بهترین رادیاتورهای فولادی برای ساختمان
تلفن کارخانه ۹۵۴۴۸۸و۹۵۴۶۹۹-دفتر ۶۲۱۹۳۸

آگهی استخدام

موسسه فرهنگی ارمغان تربیت
برای تکمیل کادر مهمانداری - سرویس تغذیه -
پانسیون تعدادی کارمندزن باشرایط زیر استخدام‌میکند:
۱ـ تحصیلات برابر سوم متوسطه
۲ـ حداکثر سن ۳۰ سال
۳ـ سپردن تعهد خدمت و تضمین به مدت ۵ سال
۴ـ گذراندن دوره ۲ ماهه آموزش علمی و عملی
پذیرفته شدگان با حقوق مکفی استخدام و طبق‌قانون
بیمه خواهند شد .
متقاضیان هفه روزه با در دست داشتن ۲ قطعه عکس
۴×۶ و یکبرك رونوشت شناسنامه از ساعت ۴ تا ۶ بعد
از ظهر مراجعه نمایند.
خیابان پهلوی - سه راه عباس‌آباد

برای ویزیت داروهای یك شرکت معتبر داروسازی
در طهران و شهرستانها به تعدادی کارمند که دارای
شرایط زیر باشند احتیاج است :
۱ـ دارای درجه لیسانس یابالاتر در یکی از رشته‌های
علوم طبیعی باشند .
۲ـ سنشان بین ۲۵ و ۳۵ سال باشد .
۳ـ تعهد کار تمام وقت بنمایند .
۴ـ دارای ورقه معافی نظام‌وظیفه باشند .
۵ـ گواهی رانندگی و اتومبیل شخصی داشته‌باشند.
داوطلبان‌حائزشرایط‌فوق‌درساعات اداری‌صبح وبعد از
ظهر با تلفن شماره ۶۴۸۹۹ مذاکره نمایند .

کارخانجات
مهندس سیروس ارجمند
استخدام میکند
یکنفر رئیس دفتر با سابقه‌که به زبانهای فارسی و
انگلیسی برای مکاتبه‌تسلط کامل داشته باشد
آدرس - جاده دماوند
طهران‌پارس : تلفنهای۳-۷۸۱۵۶۱

استخدام راننده
کارخانه صدف جوانی را با تحصیلات سیکل اول متوسطه
و گ

نیازمندیها

نلفنهای ۳۱۱۲۲۴ و ۳۱۱۲۲۰

ماشین نویسی
در آموزشگاه فائز
تعلیم ماشین‌نویسی با متد جدید شاه‌آباد روبروی دبیرستان شاهدخت تلفن ۳۱۰۶۵۷

تعلیم موسیقی
تعلیم در منزل خودتان
پیانو گیتار، اکوردئون رقص توسط استاد با سابقه ۶۱۲۳۵۸ ۱-۲۰ آ-۱۴۱۸

آموزشگاه موسیقی رودکی
صاحب امتیاز هویك یادگاریان (لیسانسیه ازلندن)
خیابان صفی علیشاه نزدیك شاهرضا شماره ۷۰ ساختمان جدید جنرال موزیك تلفن ۷۵۷۰۶۶

آموزشگاه موسیقی چنك
تعلیم پیانو-ارگ-اکوردئون-گیتار-ویلن-آواز سنتور-فلوت-جاز توسط استادان مجرب خیابان شمیران سه‌راه زندان تلفن ۷۵۰۱۵ ۱-۱۰ آ-۱۴۸۵

کلاس رقص
هنرستان رقص کیشیبه
تعلیم کلیه رقصها توسط مادموازل مارینا سه راه زندان ۷۷۵۰۱۵ ۱-۱۰ آ-۱۴۸۴

آموزشگاه رقص راشل
مدرنترین رقصهای روز توسط مادموازل راشل یوسف آباد ایستگاه اول جنب بانك عمران ۱-۶ آ-۱۵۸۰

تعلیم رانندگی
هنرستان فنی برستو
مرکز آموزش صحیح رانندگی ومکانیکی ترافیك مجهز به بهترین و مدرنترین وسیله آموزش تهران خیابان شاهپور چهار راه گمرك تلفن ۲۳۹۱۶

آموزشگاه تعلیم رانندگی بابك
بامربیان کار آزموده رانندگی صحیح را در کوتاهترین مدت به هنرجویان و بدانش‌جویان می آموزد بدانش جویان تخفیف داده میشود خیابان شاه - کاخ تلفن ۶۱۲۹۶ ۱-۳ آ-۱۴۷۵

آموزشگاه رانندگی و مکانیکی اتحاد
تحت نظر مربیان ورزیده و مجرب کلاس آئین نامه و مکانیکی و الکترونیکی با بهترین کاردان فن آماده برای مشتریان عزیز میباشد میدان شوش تلفن ۵۵۲۴۱ آ- ۱۵۹۵

تدریس خصوصی
انگلیسی . فرانسه . آلمانی
توسط خارجی تلفن ۴۷۱۴۱

تدریس خصوصی
کلیه دروس دبستان و دبیرستان دوره اول و دوم توسط دبیران دبیرستانها و گروه دانشجویان دختر و پسر باسابقه تدریس از دانشگاههای آریامهر پلی‌تکنیك، هنرسرا، پزشکی و مدرسه عالی دختران ۸ تا ۱۰ شب تلفن ۷۹۵۴۳۵ آ-۱۶۱۹

قابل توجه دانش‌آموزان ادبی . ریاضی و طبیعی و داوطلبان کنکور تدریس عربی، ریاضیات، فیزیك و شیمی تلفن ۳۰۰۰۷ ۱-۲ آ-۱۵۹۸

اطلاعات
۱۳۰۱
صاحب امتیاز و مدیر مسئول
عباس مسعودی
خیابان حمام ایران چاپ
تلفنخانه اطلاعات
۳۱۱۰۷۱ تا ۳۱۱۰۸۹
شعبه آگهیها ۳۱۱۲۱۳

معاملات املاک و مستغلات

فروش

آژانس شایسته ۳۰۵۳۴۹
مرکز عمده معاملات املاك در شهر و شمیرانات

لاله‌زار بنگاه کوشان ۳۳۹۷۸۴
با ۳۲ سال سابقه و حسن شهرت فروشنده املاك در همه‌جا لطفا با تلفن دستور فروش بفرمائید آ- ۱۳۸۷۴

خانه فروشی
در خیابان آریامهر کوچه یاس
خانه‌ای فروشی به مساحت ۱۷۰ متر زیربنا ۲۰۰ مترشمال آب و برق و تلفن دارای ۷ اطاق به فروش میرسد قیمت ۱۹۰ هزار تومان طالبین به تلفن ۷۶۰۶۴۲ ۱-۳ آ-۱۵۶۸

روزولت شمالی
یك دهنه مغازه بزرك با تلفن و گولر بعلت مسافرت فوری به قیمت مناسب واگذار میشود تلفن ۷۰۷۴۳ ۱-۲ آ-۱۵۲۰

باغ صبا خیابان سلیم
خانه‌ای بمساحت ۵۵۰ متر سه نبش ۸۵۰ متر زیربنا چهارباب مغازه و ۱۲ اطاق وزیرزمین، آب برق، تلفن، بفروش میرسد به تلفن ۷۰۱۸۹ مراجعه فرمائید. ۱-۲ آ-۱۲۸۷

خانه مستغل فروشی
دوطبقه ۳۶۰ متر زمین ۵۷۰ متر زیربنا سیدخندان روبروی پمپ بنزین و پارك کورش کبیر جنب لبسشوئی نادری کوچه پیروز فواره پنجم جنوبی شرکت ایران از ساعت ۳ تا ۶ بعد از ظهر تلفن ۳۱۱۶۶۵ ۱-۱۰ آ-۱۴۹۶

خانه فروشی فوری
نزدیك میدان بهارستان
یکهزار متر مناسب برای هر کاری محل کار یا سکونت با ۱۰ اطاق آب و برق و تلفن رجوع فرمائید ۳۳۹۷۸۴ به: بنگاه کوشان ۱-۴ آ-۱۵۹۴۴

عمارت فروشی در تجریش
یکهزار و چهارصد متر با بنای دومرتبه پنج اطاق سه زیرزمین آب تهران تلفن قیمت در حدود پانصد هزار تومان برای دیدن رجوع فرمائید به ۳۳۹۷۸۴ بنگاه کوشان ۱-۴ آ-۱۵۹۴۶

چند باب خانه فروشی ویلائی و مستغلات در شمال شهر موجود است آژانس آسیا جدید خیابان نادرشاه تلفن ۶۲۷۴۳۵ ۱-۵ آ-۱۵۵۲

مستغلی به مساحت ۴۰۰ متر واقع در خیابان شهرداری تجریش مقابل سینما آستارا به فروش میرسد . به تلفن ۸۵۱۴۴۷ مراجعه شود . ۱-۳ آ-۱۶۶۷۴

یوسف آباد
خانه‌ای بمساحت ۶۵۰ متر بسیار مدرن و شخصی ساز بفروش می رسد دفتر دادوستد تلفنهای ۷۵۶۰۹۹ و ۷۵۷۰۳۱

شمال شهر تهران مستغلات مدرن ومرغوب بفروش میرسد دفتر دادوستد تلفنهای ۷۵۶۰۹۹ و ۷۵۷۰۳۱

خانه‌های ویلائی و مستغلاتی در سیدخندان به فروش میرسد زمینهای سیدخندان و اطراف جاده شمیران را خریداریم دفتر دهقان و آمینی ۷۷۲۲۹۲ ۱-۴ آ-۱۶۱۰

خانه ۳ اطاقه باقساط
یکساله ۴ و ۵ اطاقه ۳۳۴۳۵۶
۱-۲۰ آ-۱۶۱۱

ویلای فروشی
ویلای یکطبقه ونیم شخصی‌ساز پهلوی حدود هیلتون
مهندسی و با نقشه عالی
بمساحت ۶۱۲ متر قسمت پائین پارکینگ وسیع و سالن تابستانی دو اطاق مستخدم‌حمام و رختشوی خانه - بالا سالن و نهار خوری دو هال پاسیو چهار اطاق خواب آشپزخانه باسرویس مدرن و گاز حمام مجلل دکوراسیون زیبا و لوستر های منصوبه در تمام اطاقها باتلفن و شوفاژ سانترال
آژانس شایسته ۳۰۵۳۴۹
۱-۳ آ-۱۵۵۸

باغ فروشی
باغ فروشی در رباط کریم
باغی به مساحت ۳ هکتار بفروش میرسد دفتر دادوستد تلفن‌های ۷۵۶۰۹۹ و ۷۵۷۰۳۱
آ- ۱۶۱۳

باغ فروشی خیابان نیاوران
۳۱۵۰ متر تلفن ۸۸۰۹۶۱
۱-۳ آ-۸۳۲۷

اجاره داده میشود
باغچه به مساحت سه هزار متر با استخر و آب لوله کشی تلفون برق و ساختمان دوطبقه نوساز واقع در الیه شمیران فصلی سه ماه اجاره داده میشود . تلفون ۸۵۳۹۲
آ-۸۶۱۱

زمین فروشی
زمین فروشی در دروس نزدیك فلیك
۶۲۱ متر مربع ۲۶۰ تومان
۳۳۹۷۸۴ بنگاه کوشان
۱-۴ آ-۱۵۹۴۰

زمین فروشی
زمینی جنوبی به مساحت ۲۵۰ متر خیابان قدیم شمیران شهناز ۴ بدون واسطه بفروش میرسد
تلفن ۷۲۵۴۹
۱-۳ آ-۸۰۲۳

یك اکازیون
۶۰۰۰ متر زمین پرجاده مازندران دونبش ۱۰۰×۶۰ مشرف آن کوچه ۱۰ متری مقابل کارخانه تلفن سازی‌جنب ترانسفورماتور برق و کارخانه سنگ‌بری شهریار به علت مسافرت صاحبش به فروش میرسد . این زمین ۱۵۰ هزار تومان به‌یکی از بانکها با ۱۲٪ بهره یکساله بدهی دارد که درصورت لزوم تعهد میشود این بدهی به خریدار منتقل شود با تلفن‌های ۷۸۲۳۳۲ آقای طبسی و تلفن ۷۹۳۰۲۰ آقای رحیمی مراجعه شود
۱-۵ آ-۱۶۴۱۰

در میگون
یك قطعه زمین مشجر به مساحت ۶۰۰ متر ۲۰×۳۰ در ایستگاه اتوبوس ۲۵ متر تا فلکه میگون فاصله‌دارد با آب لوله‌کشی و برق و با سند مالکیت زیر کارخانه برق و بالای ساختمان آقای همایون مقطوع ۲۰۰ هزار ریال طالبین با تلفن ۵۲۵۹۶ تماس بگیرند
۱-۵ آ-۱۶۴۱۴

خیابان تخت جمشید
یك قطعه زمین مرغوب برای ساختن مستغلات بفروش میرسد . دفتر داد وستد تلفن های : ۷۵۷۰۳۱ و ۷۵۶۰۹۹

به علت مسافرت اوکازیون
زمین ساختمانی داودیه فروشی ۷۱۸۹۰
آ- ۸۶۶۹

زمینی است بمساحت ۷۷ متر
در قسمت جنوبی پارك سعی بفاصله ۵۶ متر از خیابان پهلوی دارای ۷٫۳۰ برمشرف بپارك بدون واسطه بفروش میرسد خواستاران قبل از ظهر از ساعت ۸ صبح و بعد از ظهر ۸ و نیم عصر بشماره ۵۰۲۷۲ مراجعه فرمایند
۱-۲ آ-۷۵۳۹

فروش و سرقفلی

مغازه واگذاری
در خیابان منوچهری یکباب مغازه واگذار میشود تلفن - ۳۱۰۳۸۰
۱-۳ آ-۱۴۸۱

مغازه لوکس فروشی
بسیار تمیز در خیابان امیریه با تلفن واگذار میشود از ۵ بعد از ظهر با تلفن ۲۷۹۶۳ تماس بگیرید .
۱-۲ آ-۱۶۳۰

واگذاری
در کنار دریای زیبای متل‌قو
محل مناسب و آماده برای رستوران قریا و یا تاسیس شعبات بانك با تعهد اجازه کار در محل بر خیابان ساختمان مدرن و مجهز به تمام وسائل جنب مون‌تایگر متل‌قو بفروش میرسد .
طالبین در طهران به تلفن ۵۲۵۹۶ و در محل به دفتر متل‌قو آقای جوانشیر مراجعه نمایند .
۱-۵ آ-۱۶۴۱۲

سالن خیاطی
خیاطی زنانه
اول خیابان محمد رضا شاه یوسف‌آباد واگذار میشود
تلفن ۵۰۸۰۴
۱-۳ آ-۸۴۰۳

سالن آرایش زنانه
با تمام وسائل کار باتلفن و جواز کار در خیابان پهلوی واگذار میشود تلفن ۶۹۸۳۲
۱-۳ آ- ۱۶۳۱

مرغداری فروشی
فروش مرغداری
مرغداری شامل ۱۳۰۰ متر مربع سالن که جهت کارخانه هم مناسب میباشد با قفس جهت مرغ تخمی و یکدستگاه ساختمان مسکونی و چاه نیم‌عمیق و تانك آب هوائی گالوانیزه و برق سه‌فاز و باغ بسیار تمیز با استخر آب در بهترین نقطه سرخسار با حق‌آبه محل از چشمه‌محل به فروش میرسد بعداز ظهرها از ساعت ۵ تا ۷ تلفن ۷۸۷۷۹ مراجعه شود
۱-۵ آ-۱۵۲۴

اجاره داده می‌شود
آپارتمان اجاره
آپارتمانهای مدرن
سه و چهار و پنج اطاقی مجهز بتمام وسائل و تلفن و شوفاژ و کولر در مرکز شهر نزدیك نادری باجاره واگذار میشود تلفن ۴۳۸۲۶
۱-۲۵ آ - ۱۴۳۹

آپارتمان چهار اطاقه مدرن برای امور بازرگانی خیابان شمیران مقابل سینما ریولی جنب پارکینگ اجاره داده میشود تلفن ۷۱۹۹۸
۱-۱۰ آ-۱۴۵۹

اجاره داده میشود
یکدستگاه آپارتمان شامل دو اطاق و هال و حمام و روشوئی و سایر لوازم واقع در ابتدای خیابان روزولت اجاره داده میشود .
علاقمندان با تلفن‌های ۴۴۸۰۰ - ۶۶۷۵۸ مکالمه فرمایند.
۱-۲ آ-۱۶۲۵۴

برای اجاره
دو طبقه آپارتمان بر میدان انتهای غربی الیزابت . تلفن ۳۳۱۹۲
۱-۳ آ-۱۶۰۳

ساختمان اجاره
چندین دستگاه ساختمان ۳ اطاقه و ۴ اطاقه و ۵ اطاقه برای اجاره آماده است تلفن ۷۶۳۱۹

ساختمان اجاره
واقع درشاهرضا اول خیابان ویلا جنب بانك ایرانیان ، پنج طبقه هر طبقه شامل دو دستگاه آپارتمان مجهز بدستگاه سرد و گرم (تهویه مطبوع) وزیرزمین بمساحت ۶۰۰ متر مربع و ۱۱ شماره فیش تلفن و پارکینگ اختصاصی یك‌ج و یك شماره موجود و سانسور و یا هر طبقه‌جداگانه اجاره‌داده میشود پیش از ظهرها بمحل مراجعه و بعد از ظهرها ۵ تا ۷
۷۸۷۷۹
۱-۵ آ-۷۴۸۵

ویلای اجاره
اجاره ویلا در یاکنار تلفن ۶۲۰۰۳۱ از ۱۲ تا ۵ بعد از ظهر
۱-۵ آ-۷۸۴۳

اجاره ویلا کنار دریا
نزدیك متل قو بسیار مجهز و مبله عصرها تلفن ۳۳۴۸۴۲
۱-۵ آ-۱۳۵۸

یك ویلای بزرك با باغ‌شش هزار متری دارای سیزده اطاق و لوازم‌در بابلسر نزدیك کازینو مبله وبدون مبله برای فصل یا تمام سال اجاره داده‌میشود تلفن ۳۳۶۳۵۱
۱-۲ آ-۸۲۰۱

در بهترین نقطه شمیران چندین دستگاه ویلای مدرن اوکازیون آماده فروش جاده قدیم شمیران پل‌رومی آژانس یزدی ۸۴۲۸۵
۱-۳ آ-۱۶۰۵

یك سالن مجلل بزرك
نوساز ، روشن، جبهه‌خیابان پهلوی - رهنی یا اجاره مناسب برای جشنها ، نمایشگاه ، موسسات مهندسی ، فرهنگی و بهداشتی - ساختمان اعتماد تلفن ۴۴۲۱۸
۱-۳ آ-۸۰۹۵

معاوضه
در بهار شمالی
طبقه دوم دارای ۵ اطاق و تلفن با کولر ماهیانه اجاره هزار تومان و یا به قیمت ۳۵۰ هزار تومان به فروش میرسد و یا اینکه با زمین معاوضه مینمائیم تلفن ۷۶۲۳۱۹
آ-۱۶۲۸

یك منزل ۲ طبقه در روزولت شمالی هر طبقه دارای ۴ اطاق و گاراژ و زیر زمین به‌قیمت ۳۰۰ هزار تومان به فروش می رسد و یا با خانه‌ایکه قیمت آن صد هزار تومان باشد معاوضه میشود تلفن ۷۶۲۳۱۹
آ-۱۶۲۹

نیازمندیهای اجاره
سازمان نیازمندیهای خارجیان
خانه شماره ۱ آجاره میدهد ۶۱۳۹۳۹

موسسه امور خارجیان
مخصوص اجاره منازل تخت - جمشید شرقی کاشی ۵۰۳ تلفن ۷۱۷۸۳

برای اجاره
جهت چند خانواده اروپائی به منازل مدرن در شمیرانات مورد لزوم است تلفن ۶۱۲۹۶۴ و ۴۹۷۱۳

مزایده می‌شود
اراضی تهران پارس خریداریم بازرگانی امینی تلفن ۷۹۰۰۹۰
۱-۲۶ آ-۱۴۱۶

جنت آباد
با عادلانه‌ترین قیمت خریدار و فروشنده‌مایم اموراً

خرید زمین های مکانیزه کوی سعادت‌آباد ۵۱۹۹۰

دفتر پارس اراضی سیصد متری داخل طرح عباس‌آباد خریدار است تلفن ۷۶۱۵۵۸ - ۴۴۸۰۰ ۶۶۷۵۸ مکالمه فرمایند.
۱-۲ آ-۱۶۲۵۴

خرید زمین افسریه
۷۹۱۳۵۹

زمینهای زعفرانیه دره فشلاق، مکانیزه سعادت‌آباد عباس‌آباد ، فرخ‌زاد را خریدار یم بازرگانی جلالی خیابان بهلوی تلفن‌های ۶۳۶۴۱۱ و ۶۲۴۱۹۳

خرید کوهك جنت‌آباد داع- فیض عباس‌آباد سازمان برنامه ۶۶۲۰۳

زمینهای کیشا خریداریم دفتر کافی و فراهانی ۹۵۷۸۷۴
۱-۲۵ آ-۱۱۱۹

خرید و فروش زمین های سعادت آباد و مکانیزه
تلفنهای ۳۳۹۰۶۷ و ۳۳۶۸۸۵

کوهك کوهك کوهك
خرید و فروش کوهك صفاریان تلفن ۶۳۱۲۱۲ و ۶۳۱۲۱۱

جنت‌آباد کوهك باغ فیض کشا خریداریم پزشکیان تلفن ۹۵۱۱۷۹

اراضی یوسف‌آباد خریداریم ۶۲۴۳۵۲
۱-۸ آ-۱۴۳۷

بگاههای معاملاتی
اراضی نارمك تهران پارس پول شرطی امینی تلفن ۷۹۰۰۹۰

بورس املاك شمیران
دفتر پراتی باغ فردوس ۸۵۲۰۷۵

بورس اراضی ولنجك‌محمودیه علی‌آباد - لطفی ۸۹۱۵۰

پهلوی دره فشلاق ، فیظریه کوی میکانیزه ولنجك عابدی ۸۵۰۰۹۵

دفتر پارس مرکز معاملات زمین و مستقل درعباس‌آباد و شمیران تلفن ۷۶۱۵۵۸

انواع ساختمانهای ۳ الی ۶ اطاقه
اپارتمان - ویلائی - دربست شمیران و شمیرانات‌موجود آژانس نیری ۶۲۸۶۱۰

املاك کیشا خالقی ۹۵۷۷۳۱
۱-۱۲ آ-۱۲۳۹

املاك نیك ۶۳۱۶۰۶
مرکز خریدو فروش‌اراضی‌ونك یوسف‌آباد و کوی مکانیزه

برای ساختمان شما
تعمیر مسکن و تاسیسات
آماده کلیه کارهای تعمیرات ساختمان تاسیسات وتزئینات‌از یکهزار ریال تاده میلیون ریال ۷۷۰۸۱۳

پرده گرگره
کاغذ دیواری‌نقاشی‌ساختمان جافندا تلفن ۷۸۱۹۷۷

هر نوع مصالح ساختمانی کهنه خریداریم . تلفن ۹۵۷۶۸۵

لوله بازکنی
رفع گرفتگی لوله‌های ساختمان در ۲۰ دقیقه سازمان تراکم تلفن ۸۸۱۶۸۱

لوله بازکن فاضل آب با دستگاه تراکم‌هوا نصب و سرویس کولر تلفن ۷۹۳۰۵۷

لوله بازکنی فاضل آب مقدم ۶۴۶۳۵

معاملات پول
مورد نیاز
پول شرطی ۱۸٪ نیازمندیم ۴۸۴۶۳

پول موجود
پول هر۱ شاهی ۶۲۴۸۷۳
پول بیواسطه‌موجود ۲۲۷۳۹
خانه پول - فرح شمالی
مرکز معاملات پول تهران ۷۷۱۳۸۸

پول شرطی باسودبانکی
۴۸۴۶۳

پول تومانی دو شاهی و نیم‌بدون‌معطلی ۷۶۲۶۵۹

تبرئه
قبل از مراجعه بدیگران بدون‌هزینه‌ازقیمت‌واقعی قبض‌فرش‌خودمطلع‌شوید اردهالی اول بازارکفاش ها سرای مهدیه تلفن - ۲۳۴۸۲

قبوض اصلاحات ارضی بانکها ۴۱۱۱۸ - ۳۱۴۷۱۹

قبوض اصلاحات ارضی‌بیواسطه خریدار پاکپور ۲۲۷۲۹ و ۸۵۰۰۸۱

سازمان تعیین نرخ فرش
آماده خرید و فروش‌هرنوع فرش و قبض بانك کارگشائی و تعیین کننده قیمت واقعی فرش شما است تلفن ۲۳۴۸۲

تعمیرگاه و اتوسرویس اتوماتیك
مرجان
مدیریت محمدحسین شهسوارانی
سیدخندان اوائل ۴۵ متری داریوش بزرك
تلفن ۷۷۳۵۰۷
با جدیدترین دستگاههای فنی
۱- کارواش شستشو بطور اتوماتیك با شامپو وواکس مخصوص در ۵ دقیقه
۲- آزمایش نرمز ۳- میزان فرمان ۴- بالانس چرخ ۵- تنظیم نور چراغ بادستگاههای الکترونیك واتوماتیك ضمنا روزهای جمعه تایك بعد از ظهر سرویس دائر است .

۵۰۰ ریال هر ساعت
جرثقیل تمام‌گردون ۳۶۰ درجه . جرثقیل های هیدرولیك تا ۸۰ تن . دکل ۲۰۰ فوت موجود است . میدان شاه پلاك ۵۱۴ اکبر جاسب ۲۹۱۲۴ و ۲۹۱۲۵

تعمیرگاه صدف (شایگان)
تلفن ۹۵۷۷۹۵
نواب چهارراه اناری خیابان بابائیان (شاهرخ) نرسیده به پمپ بنزین

رستورانهای خانوادگی
حاتم
پهلوی تلفنهای ۸۹۲۲۸۱
۸۹۲۲۸۲ - ۸۹۲۲۸۳

سالن چلوکبابی فرصت
مطبوعترین غذاها را در اختیار مشتریان محترم قرار میدهد سلسبیل شمالی نبش فرصت تلفنهای ۹۵۶۵۳۷ و ۹۵۳۵۱۹
۱-۲ آ-۱۶۱۵

متفرقه
اسناد لاوصولی خریداریم - ۳۵۱۶۱۷

نمایشگاه رویال تقدیم میدارد
رادیوگرام تلویزیون شمادر مدت ۲۴ ساعت مبله میشود سعدی شمالی جنب‌سینما‌ادئون نمایشگاه‌رویال تلفن ۳۳۸۹۷۵

اسکلت فلزی ، در و پنجره مخازن سوخت ، برج آب گارانتی با شرایط سهل استاندارد عالی

کارخانه صنعتی مجفر
تلفنهای ۲۵۶۸۱ - ۷۱۸۲۵
آ-۱۵۲۹

متخصص فنی پیانو
هویك یادگاریان (عضو انستیتو ادوات موسیقی لندن) کوك (با گوش) تعمیرات اجاره - معاوضه پیانو های نو و مستعمل خیابان صفی علیشاه نزدیك شاهرضا ۳۶ و ۷۰ ساختمان های جنرال موزیك تلفن ۷۵۷۰۶۶ و ۷۷۰۱۱۹

رادیو لوژی دکتر فرحمندی متخصص در رادیولوژی و رادیوتراپی از دانشگاه هایدلبرك افتتاح شد. رادیولوژی با مدرنترین وسائل تخت جمشید روبروی سینما پارامونت جنب بیمارستان کودکان تلفن ۶۰۳۴۰
آ-۸۳۵

سازمان دانش تایپ
تحریر کلیه رسالات پایان نامه‌های تحقیقی پلی‌کپی، مجلات دینی (فارسی-لاتین) فنگیی، صحافی - آموزش ماشین نویسی شاهرضا مقابل درب بزرگ دانشگاه شهران ساختمان کشن سلا پنجم تلفن ۶۸۳۰۱ ۶۸۱۰۴

تزئینات اورانوس
پرده کرکره ، پرده کاغذ دیواری ، کف- پوش . لاله‌زار نوجنب سینما کریستال تلفن ۳۳۱۹۷۰

فروشگاه حاجی ارزانی
بورس تخم مرغ روزپنیر وانواع خواربار کلی و جزئی بقیمت مناسب در
اختیار مشتریان محترم قرار میدهد تخم مرغ‌روز کیلوئی ۴۵ ریال پنیر اعلا کیلوئی ۷۰ ریال
بمدت ده روز میدان شهناز خیابان مهران سه راه نارمك‌پلاك ۲۰۲ تلفن ۷۵۷۲۶۳

گمشده
کت اینجانب درساعت ۷ ونیم روز سه‌شنبه ۱۹ر۴۹ محتوی مقداری‌اسناد که بدردهیچکس نمیخورد مفقود شده از یابنده خواهشمنداست به بانك مرکزی علی اکبر مولائی مراجعه و مژدگانی دریافت‌دارد .

آگهی
از تاریخ ۲۰ اردی‌بهشت ۴۹ سه فقره سفته ده هزار ریالی و سه فقره سفته یك هزار ریالی به ترتیب به نامهای - متعهد آقای اسداله رجبی - حلستانی به حواله کرد فیض‌اله اخلاقی و متعهد به نام آقای رجبعلی احمدی به حواله‌کرد آقای رضا قاعد رحمت و متعهد به‌نام‌آقای درویش حاجی‌وند به حواله‌کرد آقای غلامحسین‌علی‌مردانی که طبق معمول‌سنواتی‌جهت دریافت وام ضروری‌دراختیار این‌شرکت قرار داده‌بودند‌سفته‌های مذکور مفقود گردیده‌است بدین‌وسیله اعلام میگردد سفته‌های فوق از درجه اعتبار ساقط است‌ازاینده تقاضا میشود سفته های فوق را به آدرس زیر ارسال کمال تشکر و سپاسگزاری را داریم.
آ-۱۶۰۰

سفته‌های سپهام از شماره ۴۲۶۸۹ تا ۴۲۴۹۸ مفقود شده و از درجه اعتبار ساقط است
سید جعفر میری
آ- ۸۶۴۹

چك شماره ۹۱۴۴۵۵ بانك پارس شعبه بریانك به مبلغ چهار هزار ریال سررسید ۲۲ر۴۹ که نزد اینجانب جمشید رهبریان بوده مفقود شده و از درجه اعتبار ساقط است

تلفنهای روزنامه اطلاعات
بشرح زیر میباشد :

تلفنخانه	۳۱۱۰۷۱
سردبیر روزنامه	۳۱۱۲۱۰
سرویس اقتصادی - سیاسی	۳۱۱۲۱۱
سرویس حوادث	۳۱۱۲۱۲
شعبه آگهی‌ها	۳۱۱۲۱۳
نیازمندیها	۳۱۱۲۲۰
نیازمندیها	۳۱۱۲۲۴
سازمان تنظیم آگهی	۳۱۱۲۱۴
سازمان تنظیم آگهی	۳۱۱۲۱۵
آگهی سینمائی	۳۱۱۲۱۶
سازمان شهرستانها	۳۱۱۲۰۲
سازمان شهرستانها	۳۱۱۲۰۳
سازمان شهرستانها	۳۱۱۲۰۱
آگهی شهرستانها	۳۱۱۲۲۱
اطلاعات هفتگی	۳۱۱۲۰۴
اطلاعات بانوان	۳۱۱۲۰۰
اطلاعات جوانان	۳۱۱۲۰۵
اطلاعات‌دختران‌و پسران	۳۱۱۲۰۶
مجله‌الاخاء	۳۱۱۲۲۲
اطلاعات سالانه	۳۱۱۲۱۹
ژورنال‌دو تهران‌و تهران‌حرفال	۳۱۱۲۱۸
آبونمان‌ژورنال‌دوتهران	۳۱۱۲۱۷
آگهی مجلات	۳۱۱۲۰۸
آگهی تهران حرفال و ژورنال‌دوتهران	۳۱۱۲۶۳

بنگاههای معاملاتی
ایران لئوم
کف پوش یکپارچه پلاستیکی تیل قطعه کاغذ دیواری
تلفن ۳۱۰۵۴۳

پیوند زندگی
دفتر ازدواج شماره ۴۱۳ تهران نشانی تهران‌نو - اول خیابان فرح‌آباد نرسیده به دبستان ملی هاشمی
آ-۱۶۶۸۰

باشگاه تابستانی «ارمغان تربیت»
از شانزدهم خردادماه آغاز میگردد .
برنامه باشگاه شامل استفاده از استخر شنای اختصاصی زیر نظر مربی شنا کلاسهای انگلیسی و تقویتی . موسیقی . نقاشی . رقص . تئاتر . آوازهای دسته‌جمعی . پینگ پنگ . شطرنج و سینما میباشد . دفتر دبستان از هم‌اکنون آماده ثبت‌نام است .
تلفن ۶۲۹۴۲۴

سازمان توریستی آپادانا
بلیط شرکت‌هواپیمائی ملی ایران مخصوص کارمندان محترم دولت همچنین بلیط سایر شرکت های عضو یاتا را باقساط ۱۲ الی ۲۴ ماهه بدون پیش قسط در اختیارشما میگذارد .
آپادانا : چهارراه حقوقی اول ایرج ساختمان
آپادانا تلفن ۷۴۸۳۰ - ۷۵۶۲۰۳

واکس موزائیك ماوریك تلفن ۳۰۲۵۰۹

سنرویس هسکوارنا Husqvarna Swedish Quality
تلفن : ۶۸۸۸۵

برنامه سینما ها

رومئوژولیت - رنگی - اولیویاهوسی - لئوناردواینینك
امپایر (۶۲۳۹۴۲) ۱۵ر۱۱ - ۳ - ۵ر۱۵ - ۷ر۳۰ - ۹ر۴۵
گرفتار در فضا - رنگی - دیویدجانسون - گریگوری‌پك
دیاموند (۶۲۸۴۰۰) ۱۵ر۱۱ - ۳ - ۵ر۱۵ - ۷ر۳۰ - ۹ر۴۵
تنهابازی درشهر - رنگی - وارن‌بیتی - الیزابت تیلور
کسری (۷۵۶۹۳۹) ۱۰ - ۲ - ۴ - ۶ - ۸ - ۱۰
رادیوسیتی (۴۳۳۲۰) ۳۰ر۱۱ - ۳۰ر۳ - ۵ر۳۰ - ۷ر۳۰ - ۹ر۳۰
گانگالا ، زیبای جنگل - رنگی - کیتی‌سوان - جف‌تامکن
نیاگارا (۶۵۳۰۷) ۱۱ - ۳ - ۵ - ۷ - ۹
سمیلا (۳۳۶۴۲۴) ۳۰ر۱۰ - ۳۰ر۲ - ۴۰ر۳۰ - ۶۰ر۳۰ - ۸ر۳۰
ب.ب (۶۹۶۴۱) ۱۵ر۱۰ - ۲ - ۴ - ۶ - ۸ - ۱۰
قدرت اسلحه - رنگی - جیمزگارنر - جیسون‌روباردز
سانترال (۴۸۶۸۶) ۱۱ - ۳ - ۵ - ۷ - ۹ر۱۵
رویال (۴۹۷۸۵) ۱۱ - ۳ - ۵ - ۷ - ۹
ایفل (۳۱۴۷۷) ۱۰ - ۱۲ - ۲ - ۴ - ۶ - ۸ - ۱۰
متروپل (۳۳۹۴۱۰) ۳۰ر۱۰ - ۳۰ر۲ - ۴۰ر۳۰ - ۶۰ر۳۰ - ۸ر۳۰
پولیدور (۶۴۵۸۵) ۳۰ر۱۱ - ۳۰ر۳ - ۵۰ر۳۰ - ۷۰ر۳۰ - ۹ر۳۰
دوزخ جنگجویان - رنگی - جان‌وین
پارامونت (۴۸۳۲۱) ۱۱ - ۳۰ر۳ - ۵۰ر۳۰ - ۷۰ر۳۰ - ۹ر۳۰
سیندرلا - رنگی - فیلم کارتون
سینه‌موند (۴۸۳۲۲) ۱۱ - ۳ - ۵ - ۷ - ۹
دردسر پدربزرك - رنگی - لوئی دوفونس
آتلانتیك (۶۲۷۱۷۱) ۱۵ر۱۱ - ۳۰ر۳ - ۴۵ر۵ - ۷۰ر۳۰ - ۹ر۳۰
دلباختگان جوان - رنگی - رومیناپاور - آلبانو
ریولی (۷۵۷۷۷۷) ۳۰ر۱۱ - ۳۰ر۳ - ۵۰ر۳۰ - ۷۰ر۳۰ - ۹ر۳۰
۱۸ سالگان در آفتاب - رنگی - کاترین اسپاك
دریایوین‌ونك (۶۲۲۵۵۷) ۷۰ر۴۵ - ۹ر۴۵
بولوار (۶۰۲۹۲) ۱۱ - ۳ - ۵ - ۷ - ۹
باغربه‌ای در شهر - رنگی - دیوید هممینگز - ساماناتایگار
گلدن‌سیتی (۶۱۳۲۶۹) ۱۵ر۱۱ - ۳۰ر۳ - ۵۰ر۳۰ - ۷۰ر۳۰ - ۹ر۳۰
این گروه‌بی‌آرام - سینماسکوپ - رنگی - فرناندوسانچو
کریستال (۳۳۷۶۷۵) ۳۰ر۱۰ - ۳۰ر۲ - ۴۰ر۳۰ - ۶۰ر۳۰ - ۸ر۳۰
تسویه‌حساب - رنگی - نیکول‌ویلیامسون
شهرفرنك (۶۲۷۶۲۸) ۱۵ر۱۱ - ۳ - ۵ر۱۵ - ۷ر۳۰ - ۹ر۴۵
سرنوشت یك‌عشق - رنگی - وحیده رحمان - منوچ کومار
پلازا (۴۴۲۵۵) ۱۰ر۳۰ - ۲ر۴۵ - ۵ - ۷ر۱۵ - ۹ر۳۰
کیهان (۹۵۷۳۶۰) ۱۱ر۱۵ - ۱ر۳۰ - ۳ر۴۵ - ۶ - ۸ر۱۵
کارون (۹۵۱۰۶۵) ۱۱ر۴۵ - ۲ - ۴ر۱۵ - ۶ر۳۰ - ۸ر۴۵
فردوسی (۳۳۵۷۸۴) ۱۱ - ۱ر۱۵ - ۳ر۳۰ - ۵ر۴۵ - ۸
مراد (۷۳۳۸۲) ۱۱ر۴۵ - ۲ - ۴ر۱۵ - ۶ر۳۰ - ۸ر۴۵
حافظ (۳۳۴۰۷۴) ۱۰ر۱۵ - ۲ - ۴ - ۶ - ۸ - ۱۰
سرپوشت یك‌عشق - رنگی - وحیده رحمان - منوچ کومار
پلازا (۴۴۲۵۵) ۱۰ر۳۰ - ۲ر۴۵ - ۵ - ۷ر۱۵ - ۹ر۳۰
کیهان (۹۵۷۳۶۰) ۱۱ر۱۵ - ۱ر۳۰ - ۳ر۴۵ - ۶ - ۸ر۱۵
کارون (۹۵۱۰۶۵) ۱۱ر۴۵ - ۲ - ۴ر۱۵ - ۶ر۳۰ - ۸ر۴۵
فردوسی (۳۳۵۷۸۴) ۱۱ - ۱ر۱۵ - ۳ر۳۰ - ۵ر۴۵ - ۸
مراد (۷۳۳۸۲) ۱۱ر۴۵ - ۲ - ۴ر۱۵ - ۶ر۳۰ - ۸ر۴۵
حافظ (۳۳۴۰۷۴) ۱۰ر۱۵ - ۲ - ۴ر۱۲ - ۶ر۳۰ -

اولین کلنک ساختمان دبیرستان دخترانه درکاشان بزمین‌زده شد وعملیات ساختمانی آغازگردید

با حضور آقای دکتر ولیان وزیر اصلاحات ارضی و آقای دکتر ضیاءالدین شادمان استاندار استان مرکز و آقای حاج سید محمود لاجوردی موسس و مدیر بنیاد لاجوردی اولین کلنک ساختمان یك دبیرستان دخترانه جدید بنیادتوسط آقای رضوانی نماینده کاشان در مجلس‌شورایملی «عکس بالا» بزمین زده شد . درهمان روز سه‌خانه فرهنك روستائی نیز که‌از طرف بنیاد لاجوردی‌در نوش‌آباد بزرك‌وقمصر ساخته شده‌بوزارت‌اصلاحات ارضی تحویل گردید .

مرکز پخش تهران: بازار جعفری فروشگاه نوتکل تلفن ۵۶۸۴۸ وکلیه فروشگاههای معتبر

آگهی مسابقه ورودی آموزشگاه بهیاری بیست وپنجم‌شهریور دانشگاه‌اصفهان

آموزشگاه بهیاری بیست وپنجم شهریور وابسته بدانشگاه اصفهان برای سال تحصیلی ۵۰-۴۹ ازطریق مسابقه ومصاحبه و با شرایط و مدارك زیر داوطلب دختر میپذیرد :

۱- سن بین ۱۶ تا۲۳ سال

۲- فتوکپی کارنامه سوم متوسطه « دارندگان مدارك بالاتر حق تقدم دارند ».

۳- چهار قطعه عکس ۴×۳ که‌درپشت آنها مشخصات‌داوطلب نوشته شده باشد .

۴- داوطلبان بایستی از اهالی استان اصفهان ، فرمانداری کل چهارمحال وبختیاری ، فرمانداری مستقل یزد ، استان کرمان و یا ناحیه بلوچستان باشند بدین معنی که یا شناسنامه آنها از یکی ازحوزه های این‌مناطق صادر شده باشد و یا ازیکی از دبیرستان های مناطق مذکور گواهینامه‌سه ساله متوسطه یا بالاتر داشته باشند .

۵- داوطلبان میتوانند از تاریخ‌اول تیر ماه ۴۹ تا آخر وقت اداری روز سه شنبه بیستم مرداد ماه ۴۹ مدارك خودرا همراه تقاضا نامه توسط پست سفارشی به دفتر آموزشگاه بهیاری واقع در اصفهان - خیابان آذر تسلیم نمایند.

و یا در صورت تمایل تاظهر روزپنجشنبه ۵شهریور مستقیما مدارك خودرا به دفتر آموزشگاه بهیاری تحویل دهند .

۶- کارت مسابقه ورودی قبل‌از ظهرروز یکشنبه ۸ شهریور ماه در محل آموزشگاه توزیع میشود و امتحان مسابقه ورودی بعداز ظهر همان روز در آموزشگاه انجام خواهد شد و سپس با درنظر گرفتن نتیجه این مسابقه مصاحبه لازم‌جهت انتخاب بهترین داوطلبان بعمل خواهد آمد . از پذیرفته‌شدگان معاینات پزشکی نیز خواهد شد .

آ-۱۶۷۲۶

مستقیم : لندن - خرمشهر

کشتی «بلوچستان»

حرکت از لندن ۹ر۷ر۱۹۷۰

ورود به خرمشهر ۱۸ر۸ر۱۹۷۰

مستقیم : لندن - خرمشهر

کشتی «گرجستان»

حرکت ازلندن ۹ر۸ر۱۹۷۰

ورود به خرمشهر ۱۴ر۹ر۱۹۷۰

شرکت گری مکنزی محدود

نماینده استریك والرمن

تهران تلفنهای ۳۱۴۱۵۶ر۵۹

بانک سپه

در بانك سپه شما ۴ بار برنده میشوید

حساب پس‌انداز بانك سپه علاوه بر ۲ قرعه کشی سالانه و تقدیم
میلیونها ریال جوائز ارزنده
یکسانیکه بین دو قرعه‌کشی
موجودی حساب آنها هیچگاه از پانصد تومان کمتر نباشد
در سال ۲ بار و هر بار

۱ جایزه ۵۰۰ر۰۰۰ ریالی
۱ جایزه ۱۰۰ر۰۰۰ ریالی
۱۵ جایزه ۱۰ر۰۰۰ ریالی
تقدیم میکند

حساب پس‌انداز بانك سپه برای آینده‌ای بهتر

آگهی مسابقه‌ورودی پرستاری دانشگاه‌اصفهان

آموزشگاه عالی پرستاری دانشگاه اصفهان‌برای دوره لیسانس پرستاری از بین دوشیزگان یا بانوان مجرد دیپلمه ششم متوسطه طبیعی یا ریاضی‌از طریق مسابقه و مصاحبه دانشجو می‌پذیرد :

مدارك لازم :

۱- چهار قطعه عکس شش درچهار که درسال‌جاری گرفته شده باشد و مشخصات داوطلب در پشت آنها نوشته شده باشد .

۲- فتوکپی مدرك تحصیلی

۳- رسیدبانکی به مبلغ پانصد ریال که به‌حساب شماره ۲۵۰۸۷ بانك ملی ایران ، شعبه اصفهان پرداخت شده باشد .

یادآوری :

داوطلبان بایستی بنکات زیر توجه نمایند:

۱ -آموزشگاه شبانه‌روزی است و پذیرفته‌شدگان تابع مقررات شبانه روزی خواهند بود.

۲- سن داوطلب در اول مهرماه نبایستی از۱۸ سال کمتر و از ۲۵ سال بیشتر باشد .

۳- داوطلب بایستی فرم زیر را تکمیل نموده‌همراه مدارك خواسته شده باپست سفارشی بنشانی اصفهان ، خیابان آذر ، آموزشگاه عالی پرستاری‌ارسال دارد .

۴- بدرخواست هائی که پس از تاریخ ۱۵ مرداد ماه ۴۹ به پست تحویل شده ویا ناقص‌باشد ترتیب اثر داده نخواهد شد .

۵- وجه ثبت‌نام بهیچوجه مسترد نمیشود .

۶- از پذیرفته شدگان معاینات پزشکی‌جهت ثبت‌نام‌بعمل خواهد آمد .

۷- سئوالات امتحانی شامل هوش، معلومات‌عمومی وزبان انگلیسی‌در حدود برنامه ششم‌متوسطه ریاضی وطبیعی و بصورت تستی خواهد بود .

۸- کارت شرکت در مسابقه از ساعت ۸تا۱۲روزیکشنبه اول‌شهریورماه۴۹ درمحل‌آموزشگاه توزیع خواهد شد و امتحان مسابقه و مصاحبه ازساعت ۳ بعداز ظهر همانروز در آموزشگاه بعمل می آید .

نمونه درخواست ثبت‌نام

اینجانب : نام نام خانوادگی

شماره شناسنامه محل صدور تاریخ تولد

محل تولد نام پدر فارغ التحصیل ششم

متوسطه رشته بامعدل از دبیرستان

شهرستان با توجه کامل بمفاد آگهی تقاضای ثبت نام برای مسابقه و مصاحبه ورودی آموزشگاه عالی پرستاری دانشگاه اصفهان دارم. ۴ قطعه عکس ۴×۳ فتوکپی مدرك تحصیلی و رسید بانکی بمبلغ ۵۰۰ ریال بحساب ۲۵۰۸۷ بانك ملی اصفهان ضمیمه است .

نشانی :

تاریخ امضاء داوطلب

حسین نبوی درجاده ابریشم پرواز میکند

حسین نبوی در مأموریت خاور دور، یك روز خوب و دل‌انگیز را درهنگ کنگ گذرانیدومدتی از وقت‌خودرا صرف‌خرید کرد. هرگاه‌حسین با BOAC رهسپار خاوردور است، مدتی‌را نیزدر هنگ کنگ بسرمیبرد واذاین بابت بسیارخوشحال وراضی‌است. وی هنگامیکه در هنگ کنگ است خود را در گوشه وکنارشهر سرگرم میکند وبه خریدهای جالب و باور نکردنی میپردازد. حسین مغازه‌ها و غرفه‌های این شهر عجیب و دیدنی را دوست دارد و در یك سفر پلوزی ابریشمی برای خود و گوشواره مرواریدی برای همسرش خرید .

شما نیز وقتیکه رهسپار مأموریتی در خاوردور هستید فراموش نکنید که میتوانید با هواپیماهای BOAC به هنگ کنگ ، با نکوك و یا توکیو پرواز کنید .

BOAC جاده مشهور و تاریخی ابریشم راکه از آسیا تا اروپا کشیده میشد وازایران میگذشت، باردیگردرآسمانها کشیده است. هرهفته‌سه‌هواپیمای VC10 به‌هنگ کنگ‌و ۵ هواپیمای BOAC با پرواز ۷۰۷ از هنگ کنگ عازم توکیو میشود .

BOAC VC10
ازشما مواظبت میکند

شرکت هوائی بریتانیائی ماوراء بحار با همکاری کانتاس وایرایندیا

برای کسب اطلاعات بیشتر به آژانس مسافرتی خودویا بی. او. سی در تهران خیابان شاهرضا شماره ۲۲۳ تلفن ۹-۲۱۲۲۲۵ یا آبادان - سه‌راه شاهین آذرکاد تلفن ۲۱۵۴ - ۲۴۷۱ مراجعه فرمائید .

اجرای قانون کارآموزی کارگران شروع شد

کارفرمایان وصاحبان صنایع خصوصی بموجب قانون کارآموزی که اخیرا به تصویب نهائی قوه مقننه رسید ، مکلف خواهند شد ماهیانه معادل دو در صد حقوق کارگران فنی خود را برای گسترش آموزش حرفه‌ای کارگران به صندوق مخصوص دروزارت کار پرداخت کنند.

قانون کارآموزی در اجرای هدف توسعه و هماهنگ ساختن امور مربوط به کار آموزی حرفه‌ای و فنی و مشارکت بخش خصوصی در این امر که صنایع در حال پیشرفت ایران اینک بیش از هر زمان دیگر بدان نیازمند است تدوین و بمورد اجرا گذاشته شده است .

لایحه قانون کارآموزی ،تاسیس صندوقی بنام «صندوق کارآموزی» را تحت سرپرستی وزیر کار وچند تن دیگر از اعضای هیئت دولت و مسئولان امور مملکتی و بخش خصوصی پیش بینی کرده است و مبالغ جمع‌آوری شده در این صندوق همراه با اعتباری که همه ساله دولت به کارآموزی حرفه‌ای اختصاص میدهد برای گسترش آموزش حرفه‌ای کارگران و تاسیس مراکز جدید تعلیمات حرفه‌ای به مصرف خواهد رسید .

*** نیاز به هماهنگی**

مقامات وزارت کار معتقدند که در حال حاضر بعلت عدم هماهنگی میان مراکز تجهیز نیروی انسانی چه در بخش دولتی و چه دربخش خصوصی و صرف‌نظر از مبالغ هنگفتی که در این امر مصرف میشود ، نتایج‌باید و شایدی از آموزش حرفه‌ای در کشور ما عاید نمیشود . بدین جهت از آنجائی که استفاده از نیروی انسانی و تجهیز آن برای آماده ساختن افراد جهت اشتغال یکی از هدف های اساسی برنامه های توسعه اقتصادی و اجتماعی کشور میباشد ، دروظیفه دولت خواهد بود که در مجموع آموزش حرفه‌ای بنحو صحیحی هماهنگی ایجاد کند .

یك مقام وزارت کار در این مورد یادآوری کرد منظور این نیست که مسئولیت مربوط به آموزش فنی و حرفه‌ای در کلیه سطوح بعهده یك سازمان واحد گذاشته شود ، بلکه هدف اینست که میان دستگاه هائی که بنحوی از انحاء با امر آموزش فنی و حرفه‌ای سروکار دارند یك نوع هماهنگی براساس رهبری صحیح ایجاد گردد .

مقامات وزارت کار و امور اجتماعی معتقدند با توجه به هزینه های سنگینی که تعلیمات حرفه‌ای درهمه کشور های جهان در بردارد بخش دولتی به تنهائی قادر به توسعه این امر مهم و پاسخ به نیازمندیهای روز افزون صنعت کشور نیست.

بدین جهت همانند دیگر کشور های پیشرفته ، صاحبان صنایع نیز باید در ایجاد و تاسیس اینگونه مراکز بنحوی سهیم و شریك گردند و این مشارکت خود بخود موجب افزایش علاقمندی صاحبان صنایع به بهره‌برداری از مراکز آموزش حرفه‌ای و استفاده از کارگران ماهر خواهد شد .

*** پیاده کردن قانون**

وزارت کار و امور اجتماعی اینك سرگرم پیاده کردن مواد قانون کارآموزی می‌باشد . قانون مذکور در ۲۳ ماده تهیه گردیده که مواد اولیه آن معین میسازد هدف از ایجاد مراکز کارآموزی یا ایجاد دوره های کارموزی در صنایع بمنظور کارآموزی در مورد افراد ذیل می‌باشد.

۱ـ جوانانی که بدون داشتن تخصص ویا اینکه بدون اتمام تحصیلات حرفه‌ای واردبازار کار میشوند.

۲ـ کارگران شاغل برای فراگرفتن تخصص های مورد نیاز وافزایش مهارت.

۳ـ کارگرانی که به منظور تغییر رشته کارخود لزوما باید مهارت جدیدی کسب کنند . اشخاصی که مشمول قانون استخدام کشوری یا سایر قوانین و مقررات استخدامی باشند مشمول مقررات این قانون نخواهند بود.

بموجب مواد پنج وشش قانون بمنظور تعیین خط مشی کلی کار آموزی کشور شورایی بنام «شورای عالی کارآموزی» مرکب از وزیران کار ، اقتصاد ، آموزش وپرورش، علوم و آموزش عالی ، مدیر عامل سازمان برنامه ، رئیس اطاق بازرگانی و صنایع و معادن ایران و یا معاونان آنان و دونفر از مطلعین امور تعلیمات حرفه‌ای بانتخاب اطاق بازرگانی و صنایع و یك نفر از کارگران مطلع بانتخاب وزیر کار و امور اجتماعی تشکیل میشود و وظایف شورا عبارت است از تعیین خط مشی و برنامه کلی کارآموزی در کشور ، نظارت بر نحوه مصرف درآمد حاصله از اجرای قانون، تعیین حدود اختیارات ووظایف کمیته های کارآموزی ، تهیه و تصویب مقررات و آیین نامه های مربوط به قرار داد کار ـ آموزی مدت و نحوه کارآموزی ، دستمزد کارآموزان در مدت کار ـ آموزی و سایر شاغل مربوط به امور کارآموزی .

شورای مذکور هم چنین بتدریج حرفه ها و مناطقی را که باید در ان کارآموزی شود و صنایع مشمول این قانون را باتوجه بطبقه‌بندی شامل و استانداردهای آموزشی و با درنظر گرفتن حرف وصنایع و فراهم بودن موجبات آموزشی تعیین و اعلام خواهد نمود .

*** کمیته کارآموزی**

بموجب ماده ۹ قانون در هر منطقه و یا برای هر رشته معینی ازصنایع و حرف که موجبات کار آموزی فراهم باشد کمیته‌ای بنام کار آموزی طبق ضوابطی تشکیل خواهد شد که قسمتی ازوظایف شورا یعالی را بعهده خواهد گرفت .

بموجب ماده یازده کلیه مراکزی که دراجرای این قانون بوسیله کارفرمایان تشکیل شده و میشود توسط کارفرما و یا کارفرمایان مربوط اداره خواهد شد و در مورد نظارت به برنامه های کار آموزی و مدت و نحوه آن برعهده کمیته های کار آموزی محول میگردد . بموجب ماده ۱۴ قانون، کارفرمایان و یا صاحبان صنایع طبق ضوابطی که باتوجه به شرایط اقتصادی و صنعتی تعیین خواهد شد باید ماهیانه مبلغی معادل دو درصد مزد کارکنان خود را طبق صورتهائی که همه ماهه به سازمان بیمه‌های اجتماعی میفرستد جهت هزینه های مذکور دراین قانون در حساب بانك خاصی بنام «صندوق کار ـ آموزی» واریز نمایند و صورت حقوق بگیران در هر صنعت یا هر کارگاه که مشمول مفاد این ماده نخواهند بود به پیشنهاد وزارت کار و تصویب شورای عالی کارآموزی تعیین خواهد شد .

درمورد پیمان کاریهای ساختمانی بجای دو درصد مندرج در این ماده دو درهزار مبالغ صورت وضعیت‌ها از طرف کارفرمایان مربوط پرداخت خواهد شد .

*** اقدام انفرادی**

در ماده ۱۸ قانون کارآموزی پیش‌بینی شده کارفرمایانی که برای کارآموزی کارگران خود با نظر شورایعالی کارآموزی بطور جداگانه و یا با همکاری یکدیگر مراکزی تاسیس میکنند و یا کارگاه های خود را برای کارآموزی آماده مینمایند به پیشنهاد کمیته کار ـ آموزی و تصویب شورای عالی کارآموزی از پرداخت تمام یا قسمتی از مبلغ تعیین شده در ماده ۱۴ معاف و این معافیت برای مدت یکسال و درانقضاء آن قابل تجدید است .

قی و اسهال در کودکان شایع شده

* خوردن خیار و زردآلو و گیلاس تواما برای بچه‌ها خطرناك است

*** مادرها باید مواظب اسباب بازی بچه‌ها باشند**

بیش از ۸۰ درصد تختهای بیمارستانهای کودکان و مراجعین پزشکان متخصص اطفال را کودکان مبتلا به قی واسهال تشکیل میدهد.

اسهال یاشروع فصل تابستان بصورت همه گیر در کودکان ظاهر می‌شود این بیماری در کودکان شیرخوار همگانی است زیرا شیر که غذای اصلی این گروه کودکان را تشکیل میدهد براثر گرمای هوا زود فاسد شده ودرابتلاء کودك به اسهال تاثیر می گذارد قی و اسهال در کودکان بالاتراز یکسال ناشی از مصرف بستنی و سایر مواد فاسد شدنی است که دراطفال مسمومیت ایجاد می کند .

پزشکان در مورد اسهال کودکان نظریه های مختلفی دارند دکتر مصطفی بدیع الزمانی پزشك اطفال می‌گوید این بیماران اسهالی را زردآلو وخیار و گیلاس برای پزشکان می‌فرستند! خصوصا که اغلب هنگام شستشوی میوه ها دقت کافی نمیشود وبراثر استفاده از کودهای انسانی و آلودگی آنها ، کودکان مبتلا به اسهال وقی و حتی حصبه می‌شوند .

خوردن این سه میوه در فصل تابستان خصوصا بطور توام قی و اسهال شدید بهمراه دارد که اغلب درکودکان ظاهر می‌شود وآنها را به بیمارستان می کشاند

مسئله‌ای که تقریبا از نظر پدر و مادر بی‌اهمیت جلوه می‌کند خاك ـ بازی ودر خاك لولیدن کودکان است و اغلب کودکان بدون آنکه دستهای خودرا بشویند غذا میخورند و آلودگی دستها باعث اسهال این بچه ها می‌شود .

در جنوب شهر بیشتر اسهالها ناشی از مسمومیت غذائی است زیرا غذای مانده کودکان رازودتر مبتلا به اسهال می کند .

دکتر بدیع الزمانی در پایان گفت: شیرخشك را پس از باز کردن در قوطی در فصل گرما حتی باید در یخچال نگهداشت چون فسادشیر خشك در هوای گرم حتمی است و همین عامل موثری برای ابتلا به اسهال کودکان است .

*** اسباب بازی**

دکتر ایرج نجات رئیس بیمارستان کودکان گفت : بعضی مادر ها و مادر بزرگها تب واسهال کودکان را به‌دندان در آوردن نسبت میدهند در صورتیکه ثابت شده که این فکر کاملا غلط است دندان در آوردن طفل جز کمی ناراحتی و بی‌اشتهایی برای طفل عارضه دیگری ایجاد نمی کند منتهی طفل بعلت خارش لثه ها ،انگشت ویا اسباب بازی خودرا که اغلب آلوده است بدهان برده واین خود راهی برای داخل شدن میکروب به بدن اوست .

دکتر نجات به خانواده ها یادآور شد که قی واسهال در صورت عدم معالجه تا مرحله قطع عوارض بیماری خطرناك است .زیرا آب بدن کودك درمدت کوتاهی از بین میرود و این مادر است که وظیفه دارد بمجرد اولین علائم اسهال طفل را به پزشك برساند .

بستنی‌هائی که در محلهای نامطمئن نگهداری شده و بفروش میرسد غالب اوقات باعث بروز این بیماری در نزد کودکان است و بهتر است مسئولین امر از فروش بستنی‌هایی که در کوچه ها با وسائل ناکافی بفروش میرود جلوگیری کنند .

هزینه مکالمه تلفنی امریکا کاهش میابد

*** در یکدقیقه ارتباط تلفنی بین تهران و خارج از کشور برقرار میشود**

دستور کاهش هزینه مکالمه با امریکا صادر شد ووزارت پست وتلگراف اعلام کرد نرخ مکالمه تلفنی با امریکا از قرار دوازده دلار در سه دقیقه به نه دلار کاهش داده میشود .

باین ترتیب نرخ مکالمات ایران با اروپا و امریکا یکسان میگردد . اکنون ایران ازطریق ماه مصنوعی با کشورهای سوئیس ، اطریش ، ایتالیا فرانسه ، انگلیس و امریکا ارتباط دارد ودر صورت درخواست مکالمه در مدت یك دقیقه ارتباط برقرار میگردد .با کشور شوروی به وسیله موج کوتاه وبا ژاپن نیز از طریق امریکا ارتباط دائم تلفنی بر قرار است . از طریق این کشورها نیز میتوان با سراسر نقاط جهان مکالمه کرد در حالیکه بسیاری از مردم تهران و شهرستانها از این امکانات مخابراتی اطلاع ندارند و نمیدانند که از هر کجا بخواهند میتوانند با سراسر جهان بوسیله تلفن مکالمه کنند .

وزارت پست وتلگراف اعلام کرد که مشغول بر قراری خط تلفنی مستقیم بین ایران و ژاپن است و این ارتباط بدون واسطه امریکا و یا استفاده از ماه مصنوعی اقیانوس کبیر برقرار خواهد شد .

اکنون اداره تلفن بی‌سیم وزارت پست و تلگراف قادر است لحظه‌ای پس از درخواست بین تهران و کشور های اروپا و امریکا مکالمه تلفنی دایر کند .از طریق این مکالمات صدا بسیار روشن و عادی است وبه مانند آنست که در تهران مکالمه کننده بین خانه و محل کار خود صحبت میکند .

روبه افزایش

برای آنکه تعداد مکالمات بین ایران و اروپا و امریکا و خاور دور هرلحظه روبه افزایش است وزارت پست و تلگراف سازمان واحد مکالمات خارجی را توسعه میدهد و برتعداد تلفنچی ها میافزاید .

این مکالمات پس از پایان ساختمانی مرکز مخابرات خودکار که تایك سال دیگر بطول میانجامد از منازل بدون واسطه صورت خواهد گرفت و این از مهمترین اقداماتی است که در شبکه مخابرات مملکت رویداده است .

دستورالعمل تنظیم پرسشنامه اشتباه محاسبه حقوق

بقیه از صفحه آخر

تاریخ صدور حکم با تاریخ اجرای حکم مدتها و گاهی یکسال وبعضی مواقع از یکسال هم بیشتر فاصله داشت.

*** مسئولیت**

دربشت پرسشنامه در یك ماده دستورالعمل گفته شده است : مطالبات هریك از کارمندان دولت براساس اطلاعاتی است که خواسته شده است بدین جهت هرگونه اشتباهی که در دادن اطلاعات از طرف تکمیل کننده و همچنین واحد تایید کننده «اداره کارگزینی مربوطه» رخ بدهد موجبات عدم احتساب صحیح را فراهم خواهد آورد و مسئولیت آن بعهده دستگاه مربوطه است.

برای این پرسشنامه ها قبلا تا آخر خردادماه مهلت تعیین گردیده بود ولی بعد بعلت آنکه اصل پرسشنامه دیر توزیع شد ، مهلت مزبور کمی لیکن شد ، ولی کارمندان باید در فرصتی که بیش از یکماه نباشد پرسشنامه ها را تنظیم و تسلیم کنند.

ترتیب بازگرداندن پرسشنامه به این نحو است که تکمیل کننده پرسشنامه باید بعداز تکمیل ، آنرا درتهران به کارگزینی وزارتخانه مربوطه ، و در شهرستان ها به اداره مربوطه تسلیم کند.

*** اداره نظارت بر بودجه**

ادارات شهرستان ها ، عین پرسشنامه را برای کارگزینی وزارتخانه خود بمرکز میفرستند تادر کارگزینی مرکز اصل پرسشنامه مورد کنترل و تکمیل و تصحیح قرار گیرد.

سپس همه آنها به اداره کل نظارت بر بودجه وزارت دارائی فرستاده خواهد شد . این اداره هم بنوبه خود پرسشنامه های مزبور را به اداره خدمات ماشینی وزارت دارائی میفرستد تا دران جا طبق برنامه‌ای از طریق ماشین های الکترونیك مورد تجزیه و تحلیل قرار گیرد و معلوم شود که اولا: اصل مبلغ مطالبات کارمندان چقدر است ؟ ثانیا : حداقل وحداکثر بدهی هریك از کارمندان چقدر می شود ؟ ثالثا تعداد طلبکاران و میزان طلب دسته های مختلف شاغل ، بازنشسته ، متوفی ، چند نفر و به چه میزان می باشد ؟

پس از آن که نتایج نهائی به دست آمد ، این نتایج توسط دفتر مرکزی بودجه برای اتخاذ تصمیم دولت و روشن شدن نحوه پرداخت بدولت گزارش داده خواهد شد . همه این مراحل حداقل چند ماهی طول خواهد کشید و بهمین جهت دولت کوشش دارد که قبل از تقدیم بودجه سال آینده تکلیف نهائی آنرا روشن کند و گزارش جداگانه‌ای به مجلس بدهد.

دعوت مجمع عمومی

جلسه مجمع عمومی عادی سالیانه شرکت تعاونی تهیه و توزیع لوازم حرفه کشبافان و جوراب بافهای تهران و حومه در تاریخ یکشنبه ۴۹ر۴ر۷ ساعت ۵ بعدازظهر در محل شرکت واقع در خیابان لاله‌زارنو کوچه دکتر آقاجان پلاك شماره ۲۱ طبقه سوم تشکیل میگردد از عموم سهامداران تقاضا میشود در روز ساعت مقرر در جلسه حضور بهمرسانند .

دستور جلسه :

۱ـ استماع گزارش هیئت مدیره وبازرسان
۲ـ رسیدگی به‌بیلان و تصویب آن
۳ـ انتخاب هیئت مدیره وبازرسان

شرکت تعاونی صنف کشباف و جوراب
آ ـ ۱۶۹۹۰

تودیع

دراین موقع که برای معالجه عازم امریکا می باشم بدینوسیله ازکلیه دوستان وسروران گرام مقیم ساری، جویبار ،بابل ،نکا ، بهشهر وتهران که موفق بزیارتشان نشدم خداحافظی نموده امید است دعای خیر آنان بدرقه راه اینجانب باشد .

حاج سید عباس شفیعی
آ ـ ۱۷۰۷۶

پیشگاه مبارك شاهنشاه آریامهر

احتراما پزشکان بهداری کل چهارمحال وبختیاری ازبذل توجه پدر تاجدار که نسبت بوضع استخدامی پزشکان مبذول فرموده‌اند مراتب سپاس و حق شناسی خود را به پیشگاه جهان مطاع ملوکانه تقدیم بقاء سلطنت و سلامت دائمی خاندان جلیل پهلوی را از ایزد متعال خواستاریم .

دکتر ربانی ، دکتر موسوی زادگان ، دکتر سید حبیب‌اله حسینی ، دکتر خندانی ، دکتر بهرامی ، دکتر میرفندرسکی ، دکتر ریاحی زاده ،دکترچیت‌ساز ،دکترحسینی ، دکتر دانشمند، دکتر کارشناس ،دکتر آگاهی ،دکتر فاطمی ، دکتر خردمند ، دکتر عظیمی ، دکتر ناصری ، دکتر عجمی ، دکتر کاظمی ، دکتر هاشمی ، دکتر بهاری ، دکتر کندری ، دکتر فاضل ، دکتر عظیمی ، دکتر نوائی ، دکتر سید احمد هاشمی ، دکتر هرندیان ، دکتر انصاری ، دکتر محمد علی حقوقی ، دکتر اکبریان ، دکتر سعادت مصطفوی ، دکترهاشمیان ،دکترسپهر، دکتر رضا ریاحی ، دکتر کشفی، دکترسیروس سیدالمجاهدین، دکتر بنیادی ، دکتر ناصر فاتح ، دکتر فرشاد، دکتر بهرامی سامانی ، دکتر مخلص پور ، دکتر نظری .

آ ـ ۱۶۹۹۱

فبشر عباد الذین یستمعون القول فیتبعون احسنه

مسجد جواد(ع)

ولادت باسعادت یازدهمین پیشوای برحق حضرت امام حسن عسکری علیه السلام (ربیع الثانی سال ۲۳۲ هجری) را به کلیه شیعیان جهان بخصوص هم میهنان گرامی تبریك گفته بدین مناسبت برنامه هفتگی مسجد جواد(ع) را باطلاع علاقمندان می‌رساند :

شب جمعه : جناب آقای مطهری ، تفسیر آیاتی از قرآن مجید
شب شنبه : جناب آقای خزعلی ،شخصیت امام در جهت شناخت اسلام .

شروع برنامه ساعت ۸ و نیم بعداز ظهر

۵۰ر۰۰۰ ریال مژدگانی برای یك بسته عکس

ساعت ۹ صبح پنجشنبه ۴۹ر۳ر۲۱ که موتور سوار «اطلاعات هفتگی» دو بسته پاکت بزرك ، یکی محتوی خبر ، ودیگری عکس واسلاید و فیلم سیاه وسفیدارسالی «جلال طالبی» خبرنگار اعزامی ما ازمکزیکوسیتی را تحویل گرفته ،به اداره می آورده، یکی از بسته ها ،حاوی عکس اسلاید و فیلم رادر بین راه از فرودگاه مهرآباد تا اداره اطلاعات دراول خیابان خیام ، ازپشت موتور افتاده وگم کرده است . مسیر او آنطور که خودش می گوید از: فرودگاه ـ میدان شهید آریامهر ـ خیابان کندی. خیابان آذربایجان. خیابان وزارت جنك .میدان باغشاه ،خیابان سپه ، بوده است .

«جلال طالبی» در پاکت حاوی مطالب خود که خوشبختانه بدست مارسیده ،طی نامه‌یی نوشته است که موفق شده با «پله» و«جرزینهو»وسایر بزرگان فوتبال ملاقات و مصاحبه کند که مصاحبه‌اش در پاکت مزبوراست واطلاع داده دریاکت دیگر مربوط به فیلمها ، عکسهائی گرفته است و حتی بزرگان فوتبال بادوربین او ،درکنار پله ، جرزینهو وسایرین ازوی درکنار آنان عکسهائی گرفته‌اند که فیلمهای آنهارا نیز فرستاده ومتاسفانه همانطور که اطلاع دادیم ،در مسیر فرودگاه تاادره ، بسته حاوی عکسها و فیلمها گم شده است .ازیابنده این بسته درخواست داریم بیدرنگ، وخیلی فوری ،به ما اطلاع دهد ویا آنرا به اداره آورده ۵۰ر۰۰۰ ریال مژدگانی دریافت دارد .

این بسته تاآخروقت روز دوشنبه ۲۵ خرداد که آخرین صفحات اطلاعات هفتگی بسته می‌شود ،باید بدست ما برسد . بسیار سپاسگزار خواهیم بود . مژدگانی ۵۰ر۰۰۰ ریال در صندوق اطلاعات برای یابنده پاکت گم‌شده آماده است که به مجرد اطلاع و تحویل ، پرداخت خواهد شد .

آ ـ ۱۷۱۴ دفتر اطلاعات هفتگی

قابل توجه داوطلبان کنکور
۶۰۰ تست جبر
تست مثلثات
۶۰۰ تست هوش
باجواب و راهنمائی
تالیف : غلامرضا یاسی‌پور
حجم شناسی
تالیف : منصور کجوئی
منتشر شد
محل فروش کتابفروشیهای معتبر تهران

اردوی تابستانی مدارس اسلامی
اردوی تربیتی مدارس اسلامی (کلاسهای اول تا هفتم) طبق معمول تشکیل و از تاریخ دهم تا بیست و پنجم خرداد ماه ثبت نام می‌نماید.
برای کسب اطلاع بیشتر بتلفن ۶۵۱۲۷ مراجعه فرمایند

بزودی
یك فیلم جدید با هنرپیشگان «داستان وست ساید»
ببینید یك «وست ساید» دیگر را ...

للاووود . دیچارد بیمر . داس تامبلین
سالن بزرك چلوکبابی زیباشهر افتتاح شد
سوپرمارکت زیباشهر «کن» طبقه دوم

انتقاد تجار از طرز اجرای مواد قانون جدید مالیاتها

*** معاون وزارت دارائی گفت: به تاجر بدون دفتر نمی‌شود اعتماد کرد**

*** طرز رسیدگی به‌دفاتر مورد تجدیدنظر قرار میگیرد**

در جلسه‌ایکه با حضور آقای سیرنك معاون مالیاتی وزارت‌دارائی وجمعی از مدیران کل وپیشکاران و روسای دارائی در محل باشگاه دانشگاه مشهد تشکیل شد رئیس واعضای اطاق بازرگانی و صنایع ومعادن مشهد و نمایندگان منتخب اصناف مشکلات خودرا با مقامات وزارت دارائی در میان گذاشتند و از طرز اجرای بعضی از موادقانون جدید مالیاتها در مورد شرکت ها وصاحبان مشاغل انتقاد کردند .

در این جلسه رئیس اطاق بازرگانی و صنایع مشهد از عدم توجه وزارت دارائی به نظرات نمایندگان بازرگانان و صاحبان صنایع در تعیین ضرائب مالیاتی و سختگیریهائی که‌در موردرسیدگی به دفاتر شرکتها و صاحبان مشاغل بعمل می آید و همچنین مبداء احتساب زیان دیر کرد پرونده‌های مالیاتی و نحوه تعیین ارزش های معاملاتی مطالبی گفت و سایر اعضای اطاق بازرگانی ونمایندگان اصناف مشهد نیز در زمینه مالیات اصناف و املاك کشاورزی و نقش نمایندگان بازرگانان و اصناف در کمیسیونهای مالیاتی تذکراتی دادند .

*** اعتماد به تاجر**

آقای سیرنك در مورد رسیدگی به دفاتر بازرگانان و شرکتها گفت قسمتی از مشکلاتی که در کار رسیدگی به دفاتر وجود دارد مربوط به قوانین و مقررات قدیمی است که مورد تجدید نظر قرار خواهد گرفت ، اما مطالبی که درباره خودداری از نگاهداشتن دفتر برای رهائی از عواقب ردآن عنوان شد باعث تاسف است ، زیرا داشتن دفتر و حساب و کتاب صحیح شرط اول سلامت یك موسسه بازرگانی است و نه فقط دارائی بلکه هیچکس نمیتواند به تاجر بدون دفتر اعتماد کند .

آقای سیرنك سپس در مورد شکایات بازرگانان ازضرائب مالیاتی گفت که اگر بازرگانان دفاتر منظم و قابل قبولی نگاهداری و ارائه کنند اصولا احتیاجی به استفاده از ضرائب مالیاتی نخواهد بود . از طرف دیگر درتعیین ضرائب مالیاتی مقامات دیگر اقتصادی و نمایندگان اطاق بازرگانی و صنایع هم شرکت دارند باوجود این در تعیین ضرائب مالیاتی امسال دقت و مراقبت بیشتری خواهیم کرد و نرخهائی را که زیاد بنظر میرسد حتی الامکان پائین خواهیم آورد . همچنین سعی خواهیم کرد در اعمال ضریب کاری کنیم که ضرائب مالیاتی شهرستان ها در بعضی از رشته های فعالیت های صنعتی و کشاورزی نازل‌تر از نرخ ضرائب تهران تعیین شود تا فعالیت بیشتر به شهرستانها جریان پیدا کند .

در باره مالیات شرکتها آقای سیرنك گفت که نرخهای مالیاتی برای شرکت ها درایران از نازل‌ترین نرخهای مالیاتی دنیا است ، ولی نظر ما در تنظیم قانون براین بوده است که شرکت های سهامی واقعی با سهامداران متعدد ازمعافیت ها وتخفیف های مالیاتی استفاده کنند نه شرکتهای صوری وخانوادگی که درواقع متعلق به یك نفر یا یك خانواده است .

آگهی تشکیل مجمع

مجمع عمومی عادی سالیانه شرکت تعاونی مصرف سپه ساعت پنج بعدازظهر روز سه‌شنبه نهم تیر ماه ۱۳۴۹ در محل شعبه شماره ۷ شرکت واقع در خیابان ویلا تشکیل میشود .

دستور جلسه عبارت است از :

۱ـ رسیدگی بگزارش هیئت مدیره و بازرس قانونی شرکت و تصویب ترازنامه سال ۱۳۴۸ و طرز تقسیم سود سالیانه .
۲ـ انتخاب سه نفر از اعضای هیئت مدیره برای مدت سه‌سال.
۳ـ انتخاب دو عضو علی‌البدل هیئت‌مدیره برای مدت یکسال
۴ـ انتخاب یك بازرس اصلی ویك‌بازرس علی‌البدل برای مدت یکسال .

بدین وسیله از صاحبان سهام دعوت میشود که در روز و ساعت مقرر درجلسه مزبور حضور بهمرسانند .

آ ـ ۱۷۰۵۶ **شرکت تعاونی مصرف سپه**

رئیس شورای دولتی

بدعوت رسمی آقای اردشیرزاهدی وزیر خارجه ساعت یازده بامدادروز شنبه «شیخ‌خلیفه‌بن سلمان‌آل ـ خلیفه» رئیس شورای دولتی بحرین در راس یك هیئت ده نفری مرکب از شخصیت های دولتی بحرین برای یك دیدار سه روزه به‌تهران وارد می شود.

این دیدار در پاسخ دیدار هیئت حسن‌نیت ایران از بحرین است که چندی قبل صورت گرفت.

«شیخ‌خلیفه» که برادر «شیخ‌عیسی» حاکم بحرین‌است دردومین روز اقامت در تهران «یکشنبه» در کاخ نیاوران بحضور شاهنشاه شرفیاب و در پیشگاه ملوکانه صرف ناهار خواهد کرد.

شخصیت بحرینی همچنین در مدت اقامت در تهران با آقای نخست وزیر ، وزیر خارجه و مقامات عالی رتبه سیاسی ایران ، ملاقات و مذاکره خواهد کرد . و شنبه شب از طرف آقای اردشیر زاهدی وزیر خارجه ضیافتی به‌شام بافتخار شیخ‌خلیفه درکاخ وزارت خارجه برپا میگردد.

شیخ خلیفه هنگام ورود بتهران مورد استقبال آقای اردشیر زاهدی وزیر خارجه و چند تن دیگر از مقامات عالی رتبه مملکتی قرار خواهد گرفت .

در مراسم استقبال از رئیس شورای دولتی بحرین آقایان ظلی معاون سیاسی وزارت‌خارجه، تیمسار سپهبد نعمت‌الله نصیری معاون نخست‌وزیر ، تیمسارسپهبد مبصر رئیس شهربانی کل‌کشور، منوچهر مرزبان‌رئیس کل تشریفات وزارت‌خارجه ، فرهاد نیکوخواه معاون وزارت اطلاعات و فریدون زندفرد رئیس اداره نهم سیاسی شرکت خواهند کرد .

آقایان نیکوخواه و زندفرد از اعضای نخستین هیئتی که ازجانب ایران از بحرین دیدار حسن‌نیت بعمل آورد ، بودند .

اعضای هیئت بحرینی عبارتند از: «شیخ‌عبدالله خالدآل‌خلیفه» رئیس شهرداری و اداره کشاورزی ، «سیدمحمود العلوی» رئیس اداره دارائی و اقتصاد ملی ، «محمدجابر الانصاری» رئیس اداره اطلاعات ، خارجی ودونن از مدیران مطبوعات علی‌المحروس عضو اداره روابط بحرین.

*** مذاکرات تهران**

شیخ‌خلیفه رئیس شورای دولتی بحرین که شخصیت دوم بحرین بشمارمیرود درمدت‌اقامت درتهران و در ملاقات با مقامات عالی رتبه سیاسی پیرامون مسائل مورد علاقه میان ایران و بحرین مذاکراتی صورت خواهد داد.

این مذاکرات در ادامه مذاکراتی است که همزمان با بازدید هیئت حسن‌نیت ایران به ریاست آقای منوچهر ظلی معاون سیاسی وزارت خارجه از بحرین با مقامات بحرینی صورت گرفت.

دراین مذاکرات مسائل مربوط به تهیه مقدمات برقراری مناسبات ایران و بحرین در چهار چوب مناسباتی که اینك میان ایران و دیگر امیرنشینان خلیج‌فارس برقرار است مورد بررسی قرار گرفت و مقامات بحرینی علاقمندی خودرا به برقراری هرچه زودتر مناسبات مذکور تاکید کردند.

ناظرانی که منحنی توسعه مناسبات ایران وبحرین را با علاقمندی دنبال می کنند معتقدند که میان ایران و بحرین هیچگونه مشکلی وجود ندارد و باحسن‌نیتی که اینك بر اتمسفر مناسبات ایران و بحرین حکمفرما است انتظار میرود مسائل مورد علاقه و مشترك هرچه زودتر بررسی و به نتیجه برسد.

از جمله نخستین اقدامات در برقراری مناسبات عادی ایران و بحرین ایجاد و برقراری تماس ـ های تلفنی ، تلگرافی و پستی می باشد که مسائل مربوط به آن اینك تحت بررسی است.

از جمله مسائل دیگری که انتظار میرود در مذاکرات تهران موردبحث قرارگیرد مسئله همکاری های ایران وبحرین و آینده خلیج‌ـ فارس پس از خروج قوای انگلیس و مسئله تشکیل فدراسیون امیرنشینان خلیج‌فارس است.

برنامه آینده سینما

دیاموند
کمدی ترین فیلمی که از مجالس شبانه و پارتی های هالیوودی تاکنون تهیه شده است .

تسلیت

بانهایت تاسف درگذشت شادروان همسر تیمسارسرلشکر حسن ارفع رئیس اسبق ستاد ارتش رابخاندان ارفع تسلیت گفته . شکیبائی بازماندگان و شادی روان آن روانشاد را خواستار است .

ستاد بزرك ارتشتاران
آ ـ ۱۷۰۶۰

سرکار خانم مهیاره مامقانی
مصیبت‌وارده‌را صمیمانه تسلیت عرض‌می کنم .
آ ـ ۸۷۱۵ **شهین بهنوا**

تیمسار سپهبد فرخ‌نیا فرماندهی ارتش یکم
افسران ،درجه‌داران‌و سربازان‌نواحی سه‌گانه‌ژاندارمری غرب ضمن عرض‌تسلیت عمیقانه درانده وارده‌به آن‌فرماندهی محترم شریك می باشند .

کرمانشاه ـ منطقه عملیات غرب
آ ـ ۱۷۲۳۰

جناب آقای مقومی
بااندوه فراوان مصیبت وارده را تسلیت عرض نموده خود را در غمتان شریك میدانم .

رئیس دبستان نظامی ـ طاهری
آ ـ ۷۸۲۳

جناب آقای دکتر عالم‌زاده
سپاهیان و کارمندان و کارکنان سپاه بهداشت همدان مصیبت وارده را تسلیت عرض نموده سلامتی و بقای عمر خانواده محترم را از خداوند خواستارند .

دکتر امامی میبدی
آ ـ ۱۷۰۴۶

جناب آقای دکتر محمد موتمن‌پور
مصیبت وارده را بحضور جنابعالی و خانواده محترم تسلیت عرض نموده و در اندوه شما شریك هستیم .

دکتر اهتمام . دکتر امینیان . دکتر تهرانیان . دکتر شاملو . دکتر آذری . دکتر مکنت‌جو . دکتر طباطبائی . دکتر کفاشی . دکتر حکیمی . دکتر فیروزی . دکتر باستانی. دکتر خاتائی‌زاده . دکتر اذلی . دکتر مویدی. دکتر شمسیان. دکتر چاوشان .
آ ـ ۸۷۲۷

تهران ـ شاهپور عزیز دوستان همکار تو خود را در سوك فقدان خواهرت شریك میدانند .

شرکت شیمیائی خارك ـ جزیره خارك
آ ـ ۱۷۰۳۶

جناب آقای نصرت اله مقومی
با نهایت تاسف مصیبت وارده را به آنجناب وخاندان محترم شما تسلیت می گوئیم .

شریعت پناهی . چاه‌کوتاهی. طاهری
آ ـ ۸۶۹۵

مدیریت و کارکنان شرکت سهامی شیمیائی خارك
مراتب همدردی عمیق خود را در فقدان جانگدازخواهر آقای شاپور صمصام به خانواده صمصام بختیاری اعلام میدارند.
آ ـ ۸۶۹۱

دوست ارجمند جناب آقای مقومی
بانهایت تاسف درگذشت والده‌ماجده آنجناب را به جنابعالی و خانم و خاندان ارجمند تسلیت عرض می کنیم.

رشت : دکتر میرفخرائی و بانو
آ ـ ۱۷۰۲۰

جناب آقای مقومی
دبیران و کارکنان دبیرستان نقش‌جهان مصیبت وارده‌را به جنابعالی تسلیت عرض می نمایند .

آ ـ ۸۷۱۳ دکتر اناری . امین‌الشرعی

جناب آقای دکتر منوچهر حقیقی وکیل محترم دادگستری
بانهایت تاسف درگذشت شادروان جناب آقای کامران میرزادولتشاهی رابه جنابعالی وفامیل عالیقدرشان تسلیت می گوییم .

علی‌اکبر شفیعی یزدی
آ ـ ۸۶۹۹

جناب آقای مقومی
مصیبت وارده را بجنابعالی و خانواده محترم تسلیت عرض مینمائیم .

محمدعلی حیدری ، علی صفوی ، محمدحسن بهمنی
آ ـ ۸۶۶۷

خانم زهرا میرافضلی راهنمای تعلیماتی ناحیه ۳
بااندوه فراوان مصیبت وارده را تسلیت گفته وبرای شما و سایر بازماندگان سلامت و طول عمر آرزومیکنیم.

بازرسان آموزش و پرورش ناحیه ۳ تهران
آ ـ ۸۶۳۵

انبار کارخانه «قرقره» سازی دچار حریق شد

شب گذشته کارخانه قرقره زیبا واقع در کیلومتر ۲۱ جاده کرج دچار حریق شد و حریق مساحت ۲۰۰ مترمربع از انبار کارخانه را بکلی سوزاند . گفته می شود که حریق براثر منفجر شدن کابل برق روی داده است.

جریان حریق به اداره آتش‌نشانی اطلاع داده شد و چند دستگاه اتومبیل آتش‌نشانی از شعبه جنوب ومرکز برای مهار کردن آتش به محل حادثه شتافتند.

دامنه آتش سوزی لحظه بلحظه وسعت پیدا کرد و ساعتها ادامه داشت و درانباری که دچار حریق شده بود ، مواد اولیه کارخانه‌مواد شیمیائی ، نخ ، پنبه ، پارچه‌بافته، قرقره پلاستیک و دیگر موادبود.

اولین باریک دختر کارگر که از سالن کارخانه بیرون می آمد ، متوجه حریق شد و جریان را به مسئولان کارخانه اطلاع داد.

این کارخانه متعلق به آقایان «شکرچیان» است که ، سه برادر هستند . آقای رضا شکرچیان به خبرنگار ما گفت : ۳ بعداز نیمه شب ماجرای حریق را بمن اطلاع دادند و بلافاصله مراتب بمراکز آتش‌نشانی اطلاع داده شد و کارگران تاآمدن ماموران آتش - نشانی موفق‌به خاموش کردن‌آتش نشدند تااین که‌ماموران آتش‌نشانی خود را به محل آتش رساندند.

بیمه است

وی افزود : خسارت زیاد استو کارخانه به مبلغ چهارصد میلیون ریال نزد شرکت سهامی بیمه ایران بیمه است.

وی گفت : در تحقیقی که بعمل آمد ، علت آتش گرفتن ، کابل برق قطع ووصل شدن برق این ناحیه بوده چون‌دیشب برق کارخانه چند بار قطع و وصل شد.

این عکس بامداد امروز از بام انبار کارخانه قرقره‌سازی گرفته شده‌که ماموربن آتش‌نشانی‌مشغول مهارکردن حریق‌هستندوشعله‌های آتش سربه آسمان کشیده‌است .

*** آخرین خبر**

آخرین گزارش خبرنگار ما حاکیست که حریق در ساعت‌ده بامداد امروز مهار شدولی‌ماموران آتش‌نشانی به‌علت‌این که‌دودزیادی در محوطه انبار کارخانه وجوددارد قادر به‌داخل‌شدن درآن نیستند ولی کانون حریق را در محاصره خود درآورده‌اند .

حریق کارخانه صبح امروز به مقامات شرکت بیمه ، بانك ملی ایران و نخست‌وزیری اطلاع داده شد .

یك مقام مطلع کارخانه‌به‌خبرنگار ما گفت :

دراین حریق در حدود ۴۰ میلیون ریال خسارت وارد آمده‌است .

ماجرای گمشدن لنگه کفش!

دوشب پیش‌اولین دسته دانشجویان ایرانی در امریکابه وطن بازگشتند و فرودگاه مهرآباد شاهد ماجراهای‌جالبی بود .

هنگامی که جت غول پیکر هواپیمائی ملی ایران (هما) برروی باند فرودگاه نشست ، صدها نفر که منتظر عزیزان خود بودند به محوطه جلو فرودگاه هجوم بردند و چند لحظه بعد ، پس از انجام تشریفات گمرکی ، دانشجویان سالن گمرك را ترك گفتند وبا خانواده های خود روبرو شدند. در این موقع شدت ازدحام جمعیتی که در جستجوی‌عزیزان خود بودند به حدی بود که در فرودگاه مهرآباد کمتر سابقه داشت .

در هر گوشه سالن عده‌ای اجتماع کرده و مشغول روبوسی عزیزان خود بودند و در این میان ماجرای جالبی اتفاق‌افتاد که خبرنگار عکاس اطلاعات عکسی از آن گرفت .

ماجرا از این قرار بود : دختر دانشجویی که سالن گمرك را ترك گفته بود و با چمدانی که دردست داشت ، به دنبال خانواده‌اش می گشت . او برای لحظه‌ای چمدان‌سنگین را برروی زمین گذاشت تا نگاهی به اطراف بیندازد ولی فشار جمعیت او را به گوشه دیگری برد !

دختر دانشجو در صدد پیدا کردن چمدان برآمد که کفشهایش از پایش بیرون‌آمد در این میان یك لنگه آن گم شد !

در عکس بالا این دختر دانشجو را می بینید که یك لنگه کفش خود را در دست‌داد و با برهنه ایستاده است . شاید او در این فکر است‌که باپای برهنه چگونه به خانه‌اش برود

یعقوب — اسماعیل

دو جوان بایک تاکسی زن شوهرداری را ربودند !

*** در بیابانهای فرحزاد زن ربوده شده موفق به‌فرار گشت وچندنفرازکارگران جوانان رادستگیروتحویل مقامات ژاندارمری دادند**

دو نفر بایك تاکسی زنی را در خیابان ربودند و به بیابانهای فرحزاد بردند .اما زن باگازگرفتن دست یکی از آنها توانست خود رااز تاکسی به‌بیرون پرت کند .

ساعت ۵ بعد از ظهر دیروز هنگامیکه عده‌ای از کارگران مشغول خاکبرداری در بیابان های اطراف جاده فرحزاد بودند متوجه شدند که زنی باسرعت زیاد خود را از تاکسی شماره ۴۳۴۸۷ که دونفر سرنشین مرد داشت به بیرون پرت کرد و بنای داد و فریاد رانهاد جندنفراز کارگران بلافاصله به‌کمك زن آمدند و راننده تاکسی بادیدن کارگران فرار کرد .

تقاضای کمك

کارگران وقتی به آن زن نزدیك شدند ، زن که «فاطمه» نام‌دارد ، ازکارگران تقاضا کرد که جلو فرار تاکسی رابگیرند . یکی‌از کارگران بایك«کمپرسی» تاکسی فراری‌را تعقیب کند.چون جاده دست‌انداز های‌زیادی داشت ناگهان تاکسی به یکی ازدست‌انداز ها افتاد و متوقف گردید . وقتی کارگر تعقیب کننده بسر‌نشینان تاکسی نزدیك شد آندو بکارگر مزبور حمله‌ور شدند ورد وخورد سختی درگرفت ولی چند لحظه بعدعده‌ای دیگرازکارگران بکمك دوستشان آمدند و موفق گردیدند این دونفر را دستگیر نمایند و همراه «فاطمه» بپاسگاه ژاندارمری شهرآرا بردند .

اظهارات «فاطمه»

فاطمه که دارای همسر است، درپاسگاه گفت : ساعت ٤ بعداز ظهر بود، از منزلم واقع درخیابان صفاو واقع در خیابان فرح‌آباد ژاله برای خرید خارج شدم .

فاطمه اضافه‌کرد: کوچه‌خلوت بود و هنگامیکه من از یك پیچ کوچه گذشتم ، ناگهان‌متوجه‌شدم که‌دستی دهان مرا گرفت و مرا کشان‌کشان بداخل اتومبیلی انداخت وسرم را بطرف پائین‌قرار دادو اتومبیل بسرعت براه افتاد و من هرچه تلاش کردم که خودم را نجات دهم نتوانستم وبر اثر تقلای زیاد خسته وبی‌حال شدم و پس‌از مدتی‌متوجه‌شدم که اتومبیل وارد یك‌جاده فرعی شده و مرتب بالاو پائین میپرد . من‌از ترس ناگهان بخود آمدم ودست کسی را که دهان‌مرا گرفته بود محکم گاز گرفتم وبلافاصله خود رااز تاکسی به‌بیرون پرتاب کردم و کارگران متوجه شدند وبه کمك من آمدند

ماموربن در تحقیقاتی که از دو نفرسرنشینان تاکسی‌بعمل‌آوردند، آندو خودرا «اسماعیل» ۲۳ ساله راننده تاکسی و دیگری «یعقوب» معرفی کردند.در تحقیق ماموربن روشن گردید که اسماعیل و یعقوب هردوحین ارتکاب جرم‌مست بوده‌اند .

مست بودند

اسماعیل در بازجوئی گفت که تاکسی متعلق به‌برادرش می‌باشد وبعداز ظهر ها باآن کار میکند وامروز ضمن‌کار بادوستش‌یعقوب برخورد کردم‌و باهم به مشروب فروشی رفتیم‌وچند گیلاس‌مشروب خوردیم .

اسماعیل ویعقوب اضافه‌کردند که فاطمه‌به‌میل خود سواراتومبیل ماشده است .

ماموربن در تحقیقاتی که از محل فاطمه بعمل آوردند دریافتند که گفته های اسماعیل و یعقوب بی‌اساس است .

صبح امروز پرونده اسماعیل‌و یعقوب که متهم به ربودن زن شوهردار هستند، بدادسرای‌تهران فرستاده شد .

۵ تا ۱۵ سال حبس

گزارش خبرنگار ما حاکیست : طبق ماده واحده تشدید مجازات رانندگان : «هرراننده‌ای اعم از آنکه شغل او رانندگی باشد ، یا نباشد شخصا یا با شرکت دیگری بقصد قتل یاسرقت اموال‌یا هتك‌ناموس مرتکب ربودن شخص یا اشخاصیکه در آن وسیله نقلیه است ،شود در صورت وقوع قتل محکوم‌باعدام است ودادرسان حق ندارند حتی مجازات را یك درجه تخفیف دهندو درصورت وقوع‌سرقت یاهتك ناموس به عنف به حبس ابدو در صورت شروع بقتل یاشروع به‌سرقت یا شروع به‌هتك ناموس‌به عنف به‌حبس با اعمال شاقه ازپنج الی پانزده سال محکوم‌می‌شود .

حمله با «بولدوزر» به‌شیره کشخانه‌ها!

ماموربن‌ژاندارمری‌شیره‌کشخانه ها را با «بولدوزر» خراب کردند !

روزگذشته‌ماموربن‌ژاندارمری فرح‌آباد خزانه موفق شدند چندشیره‌کشخانه که‌درمحل کوره های قدیمی ساخته‌شده بود کشف کنند و چون‌این شیره‌کشخانه هاطوری‌ساخته شده‌بود که در زیر زمین‌قرار داشت ماموربن ناچار باکمك یکدستگاه «بولدوزر» همه‌آن ها راخراب کردند.

ماموربن‌ابتداء از محل‌این غار هاتعدادی تگاری ولوازم شیره‌کشی کشف و چند نفر راکه‌مشغول شیره کشیدن بودند دستگیر کردند.

اولین سری جوایز نقدی سال ۱۳۴۹

یک جایزه ۲۵۰۰۰۰ ریالی
یک جایزه ۱۵۰۰۰۰ ریالی
یک جایزه ۱۰۰۰۰۰ ریالی
صد جایزه ۵۰۰۰ ریالی
۹ جایزه ممتاز یکمیلیون ریال

جوایز : حساب پس انداز

بانک اعتبارات تعاونی توزیع

اثری از محمد زرین‌دست
ازیادرفته
شورانگیزترین داستان سال
بزودی در بزرگترین سینماهای پایتخت
فیلمی که همگان در مورد آن بحث‌وگفتگوخواهند کرد .

ازامشب — در سینماهای — ازامشب
نیاگارا - ب.ب - سهیلا
دختری فتان و آشوبگر ، یکه و تنها بر جنگلی عظیم حکومت میکند تا اینکه پای بیگانگان به جنگل می‌رسد و آنگاه حادثه و ماجرا آغاز میشود ... حوادثی که نظیرش را در هیچ فیلم دیگری ندیده‌اید .

ازامشب — عظیم ترین رویداد تاریخ سینمای ایران افسانه پدر و مادر بشریت — ازامشب
کاپری - سیلورسیتی - مولن‌روژ - دیانا
مهتاب - رکس - شهوند - نپتون
رنگین کمان - لیدو - ژاله - همای - اسکار
پاسارگاد - ارانوس - چرخ‌وفلك - شرق

باشرکت : فرشید فرزان نرسی حبیب‌الله بلور مینا سرکوب اسداله یکتا و کتایون

نخ بسته بندی
کشاورزی

نخ بسته بندی کشاورزی آرمه
برای بسته بندی کشاورزی امروز ومدرن
نخ بسته بندی کشاورزی آرمه
مخصوص بسته‌بندی ماشینی یونجه
طبق مشخصات طناب بیلر
نخ بسته بندی کشاورزی آرمه
مخصوص بسته بندی سبزیجات بجای جگن
نخ بسته بندی کشاورزی آرمه
نظیر ندارد - قیمت ارزان است .

آرمه
شرکت سهامی جهان جیت - کارخانجات آرمه
خیابان شیراز (بهجت آباد) شماره ۴۴۰ تلفن ۶۸۸۷۵-۴۴۴۸۶

مجالس ترحیم

بانهایت تاسف درگذشت شادروان ضیاءالدین سلیمانی ـ کارمند صدیق وزارت دادگستری را باطلاع میرساند. مجلس ترحیم آن شادروان ۹الی ۱۱ صبح روز شنبه ۲۳ خرداد ماه جاری در مسجدالجواد برگذار خواهد شد.

وزارت دادگستری

آ ـ ۸۵۰۷

بانهایت تاثرو تاسف درگذشت شادروان **ضیاءالدین سلیمانی نوری** برادر آقای علی سلیمانی کارمند وزارت کشور راباطلاع میرساند.

مجلس ترحیم از ساعت ۹ تا ۱۱ صبح روز شنبه ۲۳ خرداد در مسجدالجواد برگزار میشود.

وزارت کشور

آ ـ ۸۵۰۹

بانهایت تاسف درگذشت شادروان **ضیاءالدین سلیمانی فیروزفر ـ سالاریان ـ جعفری ـ کورش‌فر ـ نیکعهد ـ امیرمعز نوری** کارمند وزارت دادگستری و داماد آقای محمد ملک ـ محمدی مدیر کل بازرسی و آقای ملک‌محمدی را به اطلاع میرساند مجلس ترحیم مردانه وزنانه آن مرحوم از ساعت ۹ الی۱۱ روز شنبه ۲۳ خردادماه جاری در مسجدالجواد برگزار خواهد شد.

وزارت پست و تلگراف و تلفن

آ ـ ۸۵۱۱

بانهایت تاسف درگذشت شادروان **ضیاءالدین سلیمانی ـ نوری** کارمند وزارت دادگستری وداماد آقایان منوچهر و سیروس ملک‌محمدی راباطلاع میرساند مجلس ختم مردانه وزنانه فقید سعید از ساعت ۹الی۱۱ روز شنبه ۲۳ خردادماه در مسجدالجواد برگزار خواهد شد.

وزارت آموزش وپرورش

آ ـ ۸۵۱۳

هوالباقی

بلحاظ فوت مرحوم مبرور **ضیاءالدین سلیمانی نوری** رحمت‌الله صبح روز شنبه ۲۳ خرداد از ساعت ۹ الی ۱۱در مسجدالجواد مجلس ترحیمی منعقد میشود انشاءالله عموم طبقات محترمین بالاخص آقایان اهالی مازندران ونورمقیم طهران برای تسلیت بازماندگان و کسب ثواب شرکت میفرمایند.

الاحقر ضیاءالدین نوری

خانواده های سلیمانی‌نوری ـ امیرسلیمانی ـ ملک‌محمدی نوری ـ مصطفوی نوری ـ مجتهدزاده ـ مدالو ـ پورمینا ـ نوری‌اعلا ـ علاء ـ موسوی‌نوری ـ شریفی نوری ـ موقنی ـ یزدانی ـ ناهید ـ محسنی ـ نوری اسفندیاری ـ امجدی ـ فیروزفر ـ سالاریان ـ جعفری ـ کورش‌فر ـ نیکعهد ـ امیرمعز

بانهایت تاثردرگذشت شادروان **ضیاءالدین سلیمانی نوری** کارمند وزارت دادگستری راباطلاع دوستان و خویشاوندان میرساند مجلس تذکر مردانه و زنانه فقیدسعید از ساعت ۹الی ۱۱ صبح شنبه ۲۳خرداد در مسجدالجواد برگزارمیشود

آ ـ ۸۵۱۵

بعموم افراد خانواده های عزادار بویژه بازماندگان آن مرحوم مصیبت وارده را تسلیت میدهیم.

با اندوه فراوان درگذشت مرحوم **ابراهیم‌زیوه** را باطلاع میرساند. مجلس ختم آن مرحوم روز جمعه ۲۲ خرداد ماه از ساعت ۹ و نیم تا۱۱ ونیم درمسجد اسلامبول برگزارمیشود.

زیوه ـ مقدم‌کیا ـ اصل‌باغ ـ قرابی ـ جهان فرض ـ سرائی وکسبه اسلامبول و لاله‌زار.

آ ـ ۸۷۳۳

مصیبت وارده را بعموم بازماندگان آنمرحوم تسلیت میدهیم

هیئت‌مدیره ـ کارمندان و کارکنان شرکت سهامی کفش وین ضمن ابراز تاسف از فوت وفقدان همکار صدیق خود شادروان میرسید جعفر جزایری طاب‌ثراه باطلاع میرساند. مجلس ترحیمی بهمین مناسبت ازساعت ۳۰ر۴ تا ۳۰ر۶ بعدازظهر روزشنبه بیست‌و سوم خرداد ماه جاری در مسجد پاچنار منعقد میباشد

آ ـ ۱۷۰۷۰ — **شرکت سهامی کفش وین**

بدینوسیله درگذشت **آقای صمد صابونی** برادر آقای احمد بهروان مدیر کل دفترویزیر را باطلاع میرساند. مجلس ترحیم آن مرحوم روز شنبه ۲۳ خرداد از ساعت ۴تا۶ بعداز ظهر در مسجد مجد منعقد است.

وزارت فرهنگ و هنر

آ ـ ۱۷۰۲۲

باکمال تاسف درگذشت شادروان **صمد صابونی** پدر ارجمند جناب آقای فیروز فیروزنیا راباطلاع همکاران و آشنایان آن مرحوم‌می رساند. مجلس ترحیم فقید سعیدروز شنبه ۲۳خردادماه جاری‌از ساعت ۴تا ۶ درمسجد مجدبرگزار خواهد شد.

اتحادیه بازرگانان صادر کننده فرش

آ ـ ۱۷۰۷۴

بااندوه فراوان درگذشت‌مرحوم **صمد صابونی** را باطلاع خویشان و آشنایان میرساند. مجلس تذکر آن مرحوم روز شنبه ۲۳ خرداد ماه جاری از ساعت ۴ تا ۶ بعداز ظهر در مسجد مجد بریا خواهدبود و مجلس تذکر زنانه در روز و ساعت مذکور در همان مسجد برگزار خواهد شد.

خانواده های : صابونی ـ فیروزنیا ـ بهروان ـ صبوریان ـ یمینی ـ صارمی ـ مهدوی ـ بهنیا ـ امین‌پور ـ طالقانی ـ زند ـ تهاری ـ پورمند ـ پیروزرام ـ فتاحی ـ حریری ـ شبستری ـ بیات ماکو ـ قاضی بیات ـ مونك ـ اشمیت ـ فرینسل ـ فراز ـ شجاری ـ خراسانچی ـ رخشا ـ صفا ـ رسولی ـ ادیب.

۲ـ۲ آ ـ ۱۶۸۲۸

کارمندان و کارگران شرکت سهامی کارخانه الیزابت

با نهایت تاسف فوت رئیس هیئت مدیره شرکت، مرحوم **صمد صابونی** را باطلاع دوستان و آشنایان میرسانند. مجلس ختم آن مرحوم روز شنبه ۲۳ خرداد ماه جاری از ساعت ٤ تا ٦ در مسجد مجد برگزار می گردد.

۲ـ۲ آ ـ ۱۶۸۲۸

خانواده های : پروین ـ رضائی ـ رحمتی ـ کیوانشکوه ـ جمشیدی ـ محمدعلی بیگی ـ مجیدی.

بانهایت تاسف و تاثر فوت شادروان **علی‌اکبر پروین** پدر آقای سهراب پروین را باطلاع اقوام و دوستان میرسانند. مجلس ترحیم زنانه و مردانه آن مرحوم روز جمعه ۲۲ خرداد از ساعت ۹ تا ۱۱ صبح در مسجد الجواد. خیابان روزولت میدان ۲۵ شهریور و مراسم هفت آن شادروان از ساعت ۵تا۷ بعداز ظهر روز شنبه در بی‌بی‌زبیده برگزار خواهد شد.

۲ـ۲ آ ـ ۸۴۵۱

باکمال تاثر و تاسف درگذشت شادروان **محمدصلیمانی** پدر آقای قدرت‌اله سلیمانی راباطلاع اعضای محترم سندیکای کامیون‌داران کمپرسی و همکاران گرامی میرساند. مجلس ختم از ساعت ٤ الی ٦ونیم بعدازظهر روز جمعه ۲۲ خرداد در مسجد رحمتیه واقع در خیابان فرح‌آباد ـ خیابان‌شکوفه برگزار خواهد شد.

دبیرسندیکای کامیونداران کمپرسی ـ اصغرمرادی

آ ـ ۸۷۵۷

بانهایت تاثر و تاسف درگذشت نابهنگام شادروان‌محمد **سلیمانی** مورچه‌خوردی پدر آقای قدرت‌الله سلیمانی را به اطلاع فامیل و دوستان میرساند. مجلس ختم مردانه از ساعت ٤الی ٦ونیم بعدازظهر روز جمعه ۲۲خرداد در مسجد رحمتیه واقع در خیابان فرح‌آباد خیابان شکوفه برگزار میشود و مجلس ختم زنانه در همان روز در منزل شخصی آن مرحوم واقع در خیابان فرح‌آباد خیابان فیروزکوچه مهتاب پلاك ۲ منعقد خواهد بود.

خانواده‌های سلیمانی، رضی‌پور، پیرمرادی، اسدی حیدری، صادقی، وجدانی، عبدالهی، حاجی‌خانی، صفوی رحمانی، باقری، عدالت‌پور

آ ـ ۸۷۵۵

بعموم بازماندگان آنمرحوم مصیبت وارده را تسلیت میدهیم

بدینوسیله درگذشت **بانو هیلدا ارفع** همسر تیمسار سرلشگر حسن ارفع سفیر اسبق شاهنشاه آریامهر باطلاع عموم میرساند.

مجلس ختم مردانه آنمرحومه‌روز شنبه ۲۳ خردادماه جاری از ساعت ۹الی ۱۱ در مسجد مجد منعقد میباشد.

وزارت امور خارجه

آ ـ ۱۷۲۰۰

بانهایت تاسف وتاثردرگذشت **آقای شکراله ساعدسمیعی** ابوی همکار گرامی آقای محمد ساعد سمیعی را باطلاع میرساند.

مجلس ختم آن مرحوم روز سه‌شنبه ۲۶ خرداد ماه ۴۹از ساعت ٤ تا٦ بعدازظهردر مسجد الجوادبرگزارمیشود.

رئیس دانشگاه پهلوی

دکتر هوشنك نهاوندی

۱ـ۳ آ ـ ۱۷۱۸٤

بانهایت تاسف درگذشت شادروان **شکراله ساعدسمیعی** بزرك خاندان سمیعی راباستحضار دوستان‌وآشنایان‌میرساند مجلس ترحیم مردانه در روز یکشنبه ۲٤ خردادماه ازساعت ۹ تا۱۱ صبح در مسجد صفی‌رشت و مجلس ختم زنانه در همان روز در منزل آن مرحوم‌دررشت منعقد خواهد گردید مجلس ختم زنانه و مردانه در تهران در روز سه‌شنبه ۲۶ خردادماه ۴۹ ازساعت ٤تا٦ بعدازظهر در مسجد الجواد برگزار خواهد گردید.

سناتورها و نمایندگان گیلان در مجلس سناوشورای ملی، خانم ابتهاج سمیعی، رامبد، تیمسار صفاری، حسن اکبر، سرتیپ‌پور، سرهنك‌انشاء، دکتر طالع، توسلی، فیامی، ماهیار، فضل‌اله صادق سمیعی، ادیب سمیعی، مهندس اسدی‌سمیع.

۱ـ۳ آ ـ ۱۷۱۸٤

بسمه تعالی

بانهایت تاسف و تالم درگذشت شادروان **شکراله‌ساعد سمیعی** بزرك خاندان سمیعی‌راباستحضاردوستان‌وخویشاوندان میرساند. مجلس ترحیم مردانه در روز یکشنبه ۲٤خرداد ماه از ساعت ۹ تا۱۱ صبح در مسجد صفی رشت و مجلس ترحیم زنانه بعدازظهر همان‌روز در منزل آن‌مرحوم دررشت منعقد خواهد گردید

مجلس ختم زنانه و مردانه در تهران روز سه‌شنبه۲۶ خرداد از ساعت٤تا٦ بعدازظهر در مسجد الجواد برگزار خواهد گردید.

خاندان سمیعی

۱ـ۳ آ ـ ۱۷۱۸٤

خانواده‌های : ساعد سمیعی، سمیعی، میرساعد، اسدی سمیع، ابتهاج‌سمیعی، صادق سمیعی، منشی‌زاده سمیعی، رحمت‌سمیعی، تجدد سمیعی، ادیب سمیعی، حکیمی، واثق، قادربناه، قائم‌مقامی، نصیری، کسروی هاشمی‌نژاد، وحیدی، امدادی، یزدانیان، پورفتحی،واهب تجلی

بانهایت تاسف درگذشت‌شادروان **شکراله ساعد سمیعی** بزرك خاندان سمیعی راباستحضار دوستان و خویشاوندان میرساند.

۱ـ۳ آ ـ ۱۷۱۸٤

بانهایت تاسف درگذشت شادروان **شکراله ساعد سمیعی** پدر بزرگوارمان را باستحضار دوستان و آشنایان‌میرساند.

مجلس ترحیم مردانه در روز یکشنبه ۲٤ خرداد ماه از ساعت ۹ تا۱۱ صبح در مسجد صفی‌رشت و مجلس‌ترحیم زنانه بعدازظهر همان روز در منزل آن مرحوم‌در رشت‌منعقد خواهد گردید.

مجلس ختم زنانه و مردانه در تهران روز سه‌شنبه۲۶ خردادماه از ساعت ٤ تا٦ بعدازظهر در مسجدالجوادبرگزار خواهد گردید

ربیع، محمد، فرشته، اکبر، اصغر، نصرت‌اله‌ساعد سمیعی

۱ـ۳ آ ـ ۱۷۱۸٤

بعموم افراد خانواده‌های عزادار بویژه فرزندان و بازماندگان آنمرحوم مصیبت وارده را تسلیت میدهیم

بانهایت تاثر درگذشت **حسن و پدر عزیزمان دکتر حبیب‌الله ثابتی** راباطلاع دوستان‌وآشنایان میرساندمجلس تذکر آن شادروان روز جمعه ۲۲ خرداد ساعت ۵ بعدازظهر در خیابان شاهپور علیرضا (حشمت‌الدوله سابق)مقابل‌انجمن فرهنگی فرانسه شماره ۵۹ منعقد خواهد بود.

حکمت اخوان شایان (ثابتی)، عادل ثابتی، فاتح ثابتی عظیمه ثابتی، و حمیرا ثابتی

آ ـ ۸۷۴۹

خانواده های : ثابتی، اخوان شایان، اسمعیل‌زاده برومند، برومندنیا، مقبل‌پور، حوری‌زاده، ثابت‌اصفهانی میثاقیان، رام، عدنانی، مشتاق

بانهایت تاسف و تاثر درگذشت شادروان‌دکترحبیب‌الله **ثابتی** راباطلاع دوستان و آشنایان میرسانند. مجلس‌تذکر آن مرحوم روز جمعه ۲۲ خرداد از ساعت ۵ بعدازظهر در خیابان شاهپور علیرضا (حشمت‌الدوله سابق) مقابل انجمن فرهنگی فرانسه شماره ۵۹ منعقد خواهد بود.

آ ـ ۸۷۴۹

مصیبت وارده را بعموم بازماندگان آ نمرحوم‌تسلیت میدهیم

باکمال تاسف درگذشت‌جوان ناکام شادروان‌سیدجلال‌الدین **طلوعی** کارمند وزارت بهداری رادر تبریز باطلاع دوستان و آشنایان میرساند. چون کلیه مراسم‌در محل‌برگزارگردیده مجلس یادبود زنانه ازساعت ۱۷تا ۱۹روزجمعه ۲۲ر۳ر۴۹ درمنزل آنمرحوم به نشانی خیابان گرگان ایستگاه مدرسه کوچه قهرمانی کاشی ۷منعقد است.

فریده واعظم خدیوپور ـ سیدحبیب‌الله‌طلوعی

آ ـ ۸۷۴۳

آقای مهندس گامران رفیعیان براثر سانحه اتومبیل درلندن درگذشته که متاسفانه در شماره دیروز درنام وی اشتباهی روی داده بود که باپوزش تصحیح میشود.

یادبود

ای‌نوردیده از فراقت هر نگاهم ناله است.
ای‌خدا تنها تومی‌بینی بچشم اشك پنهان مرا
یکسال ازمرك تو گذشت‌هنوزمنتظرم شاید یکباردیگر مانند همیشه مثل گلهای بهاری بروبم لبخند بزنی. فرزند عزیزم. بهار برای همه‌کس پیام شادی و سرور دربرداردولی برای من سخت‌ترین ایام رابیاد می‌آورد. ۲۳ خرداد مصادف باسالروز فرزند دلبندم دوشیزه ناکام **فهیمه گیلانشاه** فرزند مرحوم تیمسار سرتیپ اکبر گیلانشاه می‌باشد بعلت نامساعد بودن هوا وتالمات روحی ازبرگزاری مراسم سال‌آن مرحومه خودداری و هزینه آن صرف امور خیریه مسجد فیروزآبادی گردید.

فاطمه گیلانشاه

آ ـ ۸۵۵۳

مراسم شب هفت درگذشت مرحومه **بانو آغابیگم** متعلقه آقای حاج‌سیدمهدی رضوی عصر جمعه ۲۲ر۳ر۴۹ ازساعت ۵تا۷ بعدازظهر در مسجد ماشاءاله جنب ابن‌بابویه برگزار خواهد شد.

خاندان رضوی

آ ـ ۸۶۸۵

سپاسگزاری

از آقایان علمای اعلام و سروران عظام بستگان، دوستان وآشنایان گرامی که در ضایعه درگذشت همسر و پدر عزیزمان شادروان کریم ناصری بوسیله تلگراف، نامه، روزنامه ویاباحضور در مراسم سوگواری، موجبات تسلی خاطر بازماندگان رافراهم‌فرموده‌اند بدینوسیله سپاسگزاری مینمایند و اگر بعلت تالمات روحی، در شرفیابی و عرض تشکر حضوری، تاخیری روی دهد قبلا پوزش می‌طلبند.

عزیزه ناصری، پروین، منوچهر، ایرج، تورج و جمشید ناصری

آ ـ ۱۶۸۵٤

بدینوسیله از ذوات عظام وسروران گرامی‌بخصوص از حضرت آقای‌دکتر حسن امامی امام‌جمعه‌تهران وآقایان سناتورها و نمایندگان مجلس شورای ملی همچنین آقایان وزیران و معاونین وزارتخانه ها، تیمساران و اساتید دانشگاه وشخصیت های محترمی که باحضور خود در مجالس ترحیم‌و هفته پدر عالیقدرمان‌مرحوم‌میرعبدالحسین طریمی ویابااارسال تلگرام‌های تسلیت موجبات افتخار و تسکین قلب شکسته و روح رنجدیده مارافراهم فرمودندسپاس فراوان تقدیم‌واستدعا میشود اگر بعلت تالم روحی در عرض جواب تلگرام و یا تشکر حضوری تاخیر و قصوری رخ دهد مارا معذور دارند.

آ ـ ۱۷۰۲۸ — **خانواده طریقتی**

از کلیه طبقات مختلف که باشرکت در مراسم تشییع‌و مجالس ترحیم شادروان **سیروس مصدقی** یا وسیله نامه و تلگراف و درج درجراید ابراز لطف وهمدردی فرموده‌اند از طرف خود وکلیه بازماندگان صمیمانه تشکر نموده چنانچه بعلت تالمات روحی درشرفیابی و عرض تشکر تاخیری رخ‌دهد پوزش طلبیده بدینوسیله مراتب امتنان خود را تقدیم‌میدارد.

امیر اصلان شاملو

آ ـ ۱۷۰۶۸

تیمسار محترم فرماندهی لشکر ٦٤ رضائیه

از ابراز همدردی آن تیمسار معظم در مصیبت وارده بی‌نهایت سپاسگزاریم.

رضائیه ـ ستوانیکم نظام‌الدین پاکزادی و ستوان‌دوم خسرو پاکزادی

آ ـ ۷۰۵۸

شرمنده بزرگواری تیمسار فرماندهی معظم لشکر ٦٤ و همکاران و دوستان گرانمایه هستم که در این غم بزرك بتسلایم برخاستند.

آ ـ ۱۷۰۳۰ — **رضائیه ـ ستوان دوم صمدیان**

از آقایان دکتر شریعت، دکترصمدی و سایرآقایان گنابادی مقیم تهران که در مراسم تعزیه مرحومه مادرمان شرکت فرموده‌اند کمال تشکر را داریم.

مجتبی جوادیان، محمد جوادیان، حسین شعیبی

آ ـ ۱۷۱۵۸

سپاسگزاری

ازذوات محترم، دوستان و آشنایان گرامی که در مصیبت وارده فوت **بانو مریم ناظر** در تشییع جنازه و اظهار همدردی در تهران و مشهد حضورا یا کتبا اظهار لطف فرموده‌اند بدینوسیله تشکر و چنانچه به علت تالمات روحی برای عرض تشکر حضوری فرصت‌دست نداداً کمال معذرت امید عفو و اغماض داریم.

خانواده ناظر

آ ـ ۸۷۶۵

جناب آقای دکتر جاوید فیوضات

تو همیشه در قلب خانواده جلیل و دوستان باوفاجاوید خواهی بود. ماهم از فراق نابهنگام آن وجود عزیز چندان گریستیم و مسلما روزی همه بهم ملحق خواهیم شد.

منوچهر پیراسته .. اردشیر جمشیدیان

آ ـ ۸۷۶۹

جناب آقای بهروز صابونی

مصیبت وارده را از صمیم قلب بجنابعالی و خانواده گرامیتان تسلیت می گویم.

شهاب عسگری

آ ـ ۱۷۱۶٤

جناب آقای رزم‌افروز

بااندوه فراوان مصیبت وارده را بجنابعالی و خانواده ارجمند تسلیت عرض نموده و خود را در غم شما شریك میدانیم.

اصفهان : مصطفی نقیه‌زاده ـ علی‌اکبرحریری

آ ـ ۱۷۰۳٤

تیمسار گرامی حسن‌ارفع

باآنکه خود سوگوار هستم حضور تیمسار هم تسلیت عرض میکنم.

آ ـ ۸۷۲۵ — **تورج امین**

جناب آقای احمد بهروان

کارکنان کنسرواتوار موسیقی جهانی درگذشت‌برادر عزیزتان را تسلیت عرض نموده‌ازخدای بزرك سلامتی جنابعالی و بازماندگان را خواستارند.

کنسرواتوار موسیقی جهانی . غریب

آ ـ ۸۷۲۹

جناب آقای احمد بهروان

بانهایت تاسف درگذشت برادر بزرگوارتان را تسلیت عرض مینمایم.

آ ـ ۸۷۳۱ — **علی جهان آبادی**

جناب آقای رضاقیائی شاملو

بااندوه فراوان مصیبت وارده را به‌آنجناب تسلیت عرض مینمایم.

افبال شجاعی

آ ـ ۱۷۱۰۸

جناب آقای رضاقیائی شاملو

فقدان تاسف‌انگیز پدر بزرگوارتان را به جنابعالی و خانواده محترم تسلیت میگوئیم.

ستوده، اسلام‌بلوچ، سروولایتی، امیدی، قهرمان، غلامعلی‌خواجگی، برات‌محمدخواجگی، قصابیان، بیك‌زاده، قلندریان

آ ـ ۱۷۱۱۰

جناب آقای رضاقیائی شاملو

باکمال تاسف مصیبت وارده را بجنابعالی و فامیل وابسته تسلیت عرض میکنیم.

هیئت متحده طفلان مسلم ـ اتحادیه صنف کافه چینی‌های قوچان

آ ـ ۱۷۱۱۲

آقای رضا قیائی شاملو

درگذشت پدر بزرگوار شما باعث تاسف وتاثر ما گردید ـ ضمن عرض تسلیت سلامت و بقای عمر خانـدان شمارا آرزومندیم.

تقدیری ـ رضائی ـ علیزاده

آ ـ ۱۷۱۱٤

یك سال از درگذشت هنرمند ارزنده شادروان **عزیزاله بامداد** گذشت و هنوز دیده‌درسوك آن‌هنرمند نقش آفرین اشکبار و عالم هنر در مرگش عزادار است بستگان‌ودوستان آن‌شادروان بعد از ظهر روز شنبه ۲۳ خرداد ماه جاری برمزار آن عزیز ازدست رفته‌در امامزاده عبداله اجتماع و خاطره‌اش‌را گرامی خواهند داشت.

خانواده بامداد

آ ـ ۸۶۹۳

باقلوبی مملو از تاثر واندوه فراوان‌درگذشت‌ناگهانی مرحوم خلدآشیان جناب **آقای چارلز هیولاك** آمریکائی را که از خدمتگزاران صدیق و صمیمی کشور شاهنشاهی بوده‌اند باستحضار کلیه دوستان‌وآشنایان محترم میرساند.

مجلس یادبود آن فقید سعید درروز دوشنبه ۲۵خرداد ماه ۴۹ برابر ۱۵ ژوئن ۱۹۷۰ از ساعت ۵ونیم الی ٦ونیم بعدازظهر در سالن نمازخانه کلیسای انجیلی تهران(خیابان قوام‌السلطنه روبروی کوچه ایرج) برگزار خواهد شد.

کلیسای انجیلی تهران ـ انجمن دوستداران خاورمیانه البرزفاندیشن وکمیسیون پرسبتری در ایران

۱ـ۲ آ ـ ۸۴۸۱

تسلیت

بانهایت تالم فوت دکتر حبیب ثابتی را به‌خاندان‌آن مرحوم تسلیت میگویم.

شجاع ـ مشتاق

آ ـ ۸۷۵۳

خاندان محترم قبائی ـ خانواده محترم میرافضلی

مصیبت وارده را به کلیه افراد آن خانواده مخصوصا برادران قبائی و تیمسار سرلشکر دکتر میرافضلی صمیمانه تسلیت گفته بقای عمر همگی را آرزومندیم.

پروین و خسرو سیروس‌پور ـ سرگرد هوشنك کاویانی

آ ـ ۱۷۰۰٦

دوستی بود آرام و درستکار و با محبت و موقر، علاقمند بکار، از وقتی که افتخار همکاری او را داشتیم تا آخرین دیدار جز صفا و یکرنگی از او چیزی ندیدیم، همین صفات نیکویش مارا در این غم بزرك میسوزاند.

بااندوهی فراوان و تالم و تاثری بی‌پایان درگذشت نابهنگام سیروس مصدقی همکار ارجمند را بخانواده آن فقید سعید تسلیت میگوئیم و برای بازماندگانش صبر جمیل و اجر جزیل از خدای بزرك و توانا مسئلت داریم.

همکاران او در دفتر دانشکده پزشکی دانشگاه تهران

آ ـ ۸۷۶۱

باکمال تاسف درگذشت شادروان مهندس شاهوارش هاریطونیان را بخاندان آن مرحوم بخصوص به جناب آقای هراند هاریطونیان و همچنین هیئت مدیره شرکت ساختمانی کندوان تسلیت عرض می نماید.

هیئت مدیره شرکت ساختمانی فاخ

آ ـ ۸۷۵۹

سرکار سرهنك ستاد سید احمد جزایری

بانهایت تاسف درگذشت برادر گرمیتان آقای سید جعفر جزایری را از طرف خودو همکاران حضور جنابعالی و خانواده محترم صمیمانه تسلیت عرض می نماید.

سپهبد محمد بهروز

آ ـ ۸۷۷۱

جناب آقای جمشید نرسی

بانهایت تاسف مصیبت وارده را بجناب عالی و خانواده محترم تسلیت می گوئیم.

آ ـ ۱۷۱۵۰ — **سازمان کاسپین**

بانهایت تاسف و تاثر درگذشت دوست‌و همکارعزیزمان شادروان دکتر احمد شاکرین رابه‌عموم بازماندگان بخصوص بخانواده محترمشان تسلیت عرض نموده و خود را در غم ایشان شریك میدانیم.

دکتر آزما . دکتر پرتوی . دکتر رکنی . دکتر سنك . دکتر غربی . دکتر فرین . دکتر کیا . دکتر گوهری . دکتر گیتی

آ ـ ۸۶۷۵

بانهایت تاسف و تاثر درگذشت نابهنگام آقای سیروس مصدقی را به آقایان شاملو و ناظمی تسلیت عرض مینمایم.

آ ـ ۱۶۹۹٦ — **سیامك سالارتاش**

تیمسار سپهبد فرخ‌نیا فرماندهی معظم

بااندوه فراوان مصیبت وارده را از سوی‌خود وهمکارانم بحضور تیمسار و خانواده محترم تسلیت عرض نموده بقای عمر بازماندگان را از پیشگاه خداوند مسئلت دارم.

خرم‌آباد لرستان : صرتیپ گرامی

آ ـ ۱۷۰۰۰

جناب آقای ناظمی فرماندار کل و ریاست محترم کمیته ملی پیکار با بیسوادی لرستان

اعضای کمیته ملی پیکار، سازمان اجرائی، راهنمایان، مدیران، آموزگاران و قاطبه پیکارگران لرستان با قلبی مملو از تاثر و تاسف درگذشت شادروان سیروس مصدقی را به آنجناب و خانواده محترم مصدقی تسلیت عرض نموده ضمن اظهار همدردی فراوان سلامت و بقای عمر و همچنین صبر و شکیبائی برای بازماندگان محترم آرزو دارند.

از طرف پیکارگران : توسلی

آ ـ ۱۷۰۰۲

جناب آقای ناظمی فرماندار کل لرستان

بانهایت تاثر و تاسف درگذشت شادروان سیروس مصدقی را به آنجناب و خانواده محترم و کلیه بستگان آن مرحوم تسلیت عرض نموده خود را در غم شما شریك میدانم.

خرم‌آباد لرستان : اداره آبیاری ـ بنان

آ ـ ۱۷۰۰٤

سرکار خانم نوراله خانی

باکمال تاسف درگذشت پدر بزرگوارتان را بشما تسلیت میگوئیم.

فارغ‌التحصیلان بهیاری بیمارستان سینا

آ ـ ۸۷۸۱

فوت مرحوم کامران میرزا دولتشاهی سفیر شاهنشاه آریامهر رابه تمام بازماندگان آن مرحوم خصوصا حضور جناب آقای دکتر عباس میرزا دولتشاهی تسلیت عرض مینمایند

مصطفی ارباب، دکتر روائی، حسن طاهری، دکتر تقی لطفی

مصیبت وارده را بدوست و همکار گرامی آقای‌محمد ساعد سمیعی و خاندان محترمشان صمیمانه تسلیت‌میگوئیم.

آغاسیان ـ توللی، مجیدیان، قهرمانی

تشکیل مجالس سوگواری

بمناسبت رحلت حضرت آیت‌الله حکیم

بسمه‌تعالی

اذامات‌العالم‌مات‌العالم

ضایعه عظیم رحلت حضرت آیت‌اله‌العظمی **آقای حاج سیدمحسن حکیم** نورالله مرقده این مصیبت وارده بر کلیه مسلمین مخصوصا مذهب تشیع را به‌پیشگاه ولی‌عصر حجج ابن‌الحسن «عج» تسلیت عرض. بهمین‌مناسبت مجلس ختمی در روز شنبه ۲۳ خرداد ۱۳۴۹ از ساعت ۷الی ده‌بعد ازظهر در صحن مقدس حضرت امامزاده صالح منعقد است امید است کلیه طبقات بالاخص علماء ودروحانیون از نظر شعائر اسلام شرکت فرمایند.

ابوالقاسم ذاکری‌شمیرانی

آ ـ ۸۴۵۷

اذامات‌العالم ثلم‌فی‌الاسلام تلمة‌لایسدهاشیئی

بمناسبت ضایعه عظمی رحلت پیشوای عالیقدرو مرجع تقلید شیعیان جهان **حضرت آیت‌اله آقای حکیم** مجلس ترحیمی عصر جمعه از ساعت ۳ الی ۷بعدازظهر در مسجد نظام‌الدوله محله عربها اول خیابان‌ناصرخسرومقابل‌دارالفنون برقرار میباشد تمنی از علماء اعلام ووعاظ وکافه مومنین در مجلس شرکت فرمایند.

امام‌جماعت مسجد نظام‌الدوله السید جلال‌الدین نجفی

البقاءلله‌وحده

بمناسبت ارتحال **حضرت آیت‌اله العظمی حکیم** روزجمعه ۲۲ر۳ر۴۹ مجلس ترحیمی در مسجد جامع قریه«درکه» از طرف اهالی منعقد است. امید است که علمای اعلام و برادران دینی شرکت فرمایند.

آ ـ ۱۷۰۱۸ — **الاحقر سید محمد موسوی‌قمی**

العلماء باقون

بمناسبت رحلت مرجع عالیقدر شیعه **حضرت آیت العظمی آقای حکیم** روز جمعه ۲۲ خرداد ازساعت چهارونیم تاهفت بعداز ظهر در مسجد نیکعهد تسلیت عرض. بمناسبت مجلس ختمی روز شنبه ۲۳ خرداد ۱۳۴۹ از ساعت ۷الی ده‌بعد ازظهر در صحن مقدس حضرت امامزاده صالح منعقد است امید است کلیه طبقات بالاخص علماء اعلام شرکت فرمایند.

آ ـ ۱۷۰۱۲ — **حسین ابطحی گلپایگانی**

الناس‌موتی‌واهل‌العلم‌احیاء

به‌مناسبت رحلت زعیم عالیقدر عالم‌تشیع **حضرت‌ایت‌الله العظمی آقای حکیم** قدس سره‌الشریف مجلس ختمی صبح جمعه ۲۲ خرداد ازساعت ۹ تا ۱۱ونیم درمسجدرضویه‌خیابان قصرالدشت چهارراه هاشمی برقرار. امیداست مومنین خاصه علماء اعلام دامت برکاتهم باشرکت‌خود تعظیم‌شعائرفرمایند.

آ ـ ۱۷۰۱۰ — **سید مرتضی حائری‌زاده گلپایگانی**

آ ـ ۱۷۰۱۰

به‌مناسبت‌درگذشت فقید سعید آیت‌الله العظمی السید **محسن‌حکیم** روز چهارشنبه جلسه ترحیم واطعام ازطرف حوزه علمیه بیرجند با حضور کلیه طبقات و اصناف برگزار و نیز جلسه ترحیم بهمین مناسبت‌ازطرف آیت‌الله‌ربانی در مسجد محمدیه برقرار گردید و گوینده توانا آقای موهبتی درباره شخصیت آیت‌الله حکیم سخنانی‌ایراد نمودند.

آ ـ ۱۶۹۹۸

العلماء باقون

به مناسبت ارتحال‌زعیم‌عالیقدر **حضرت آیت‌الله‌العظمی حکیم** قدس‌سره مجلس ترحیمی روزجمعه ۲۲خرداد۴ ونیم تا٦ ونیم بعداز ظهر در مسجد زعیم خیابان منیریه منعقداهالی‌انتظار شرکت از عموم طبقات خاصه علماءعظام رادارند.

آ ـ ۸۶۷۷ — **الاحقر ابوطالب محمودی گلپایگانی**

العلماء حصون‌الاسلام

مرغ‌روح پرفتوح مجاهد نامی سید نبیل وفقیه جلیل‌و آزادمرد گرامی **حضرت آیت...** حکیم‌علیه‌الرحمة‌والرضوان در فضای قرب‌حق‌بال گشود و بسرای جاودانی شتافت. در این مصیبت عظیم حق‌پرستان عالم راعموما و پیروان آن‌عالم ربانی وزعیم‌روحانی راخصوصا و دودمان شریف قائد فقیدرا بالاخص تعزیت میگویم. بدین‌مناسبت روز جمعه ۲۲خرداد از ساعت ٦تا۹بعدازظهر مجلس یادبودی منعقد.البته‌عاشقان متعشق خاندان رسالت و منتظران فرج مصلح‌کبیر قطب‌عالم امکان حضرت ولی عصر (ع) تعظیم شعائر خواهند فرمود.

استاد عمادزاده و استادزنده‌نام افاضه میفرمایند.

خیابان حقوقی شماره ۴۰ دبیرخانه انجمن مذهبی‌وادبی‌دادفر

آ ـ ۸۴۹۳ — **سرهنك محسن دادفر**

در مسجد قریه آستانه رودبار دامغان

بمناسبت رحلت حضرت آیت‌اله العظمی آقای حاج **سید محسن حکیم طباطبائی** نورالله‌مرقده الشریف رابه‌پیشگاه حضرت ولی عصر ارواحنافداه تسلیت عرض نموده بمنظور تجلیل از مقام روحانیت مجلس ترحیمی بمدت سه روز در مسجد قریه آستانه رودبار دامغان منعقد و بمناسبت این ضایعه باعموم مسلمین ابراز همدردی شد.

دامغان قریه آستانه، نعمت‌اله ریاحی

آ ـ ۱۷۱۶۰

جناب آقای رضاقیائی شاملو

مصیبت وارده را به‌آنجناب و خانواده محترمتان تسلیت میگوئیم

رستگار ـ رمضان‌زاده ـ رضائی

آ ـ ۱۷۱۱٦

همکار گرامی آقای رضاقیائی شاملو

باکمال تاسف وتاثر مصیبت وارده را تسلیت میگوئیم

پزشکان بهداری قوچان : دکتر برزین‌نژاد، دکتر بدیع، دکتر مختاری، دکتر شریفی، دکتر جلالی

آ ـ ۱۷۱۱۸

بانهایت تاثر و تاسف فوت نابهنگام آقای موید همایون قیائی را بخاندان محترم آن شادروان بویژه آقای‌رضاقیائی شاملو تسلیت گفته دوام عمر و بقای سلامتی و صبر جمیل برای بازماندگان آنمرحوم از خداوند یکتا آرزومینمائیم.

**احمد پزشکی، حسن پزشکی، پهلوانی، خزائی، جایانی، زعفرانلو، اردشیر سنجری، ایوبی، احمد صدرال

اطلاعات
۱۳۰۱
پنجشنبه
* ششم ربیع‌الثانی ۱۳۹۰
* یازدهم ژوئن ۱۹۷۰
* شماره ۱۳۲۱۴
* سال چهل‌وچهارم

دستورالعمل تنظیم پرسشنامه اشتباه محاسبه حقوق

*** وراث کارمندان متوفی نیز میتوانند پرسشنامه را تنظیم کنند**

*** کارمندانی که پرسشنامه تنظیم نکنند در موقع پرداخت مطالبات اولویت را از دست میدهند**

پرسشنامه «اشتباه محاسبه حقوق کارکنان دولت» در ظرف چند روز اخیر بکلیه وزارتخانه ها در تهران و ادارات دارائی در شهرستانها، ارسال شد، پرسشنامه های شهرستان ها حداکثر تاچند روز آینده خواهد رسید.

امروز یك مقام وزارت دارائی در مورد توزیع پرسشنامه و نحوه پر کردن آنو همچنین بازگرداندن پرسشنامه توضیحات زیر را داد:

کارمند مشمول یا ورثه کارمند متوفی باید به کارگزینی وزارتخانه مربوطه درتهران و اداره مربوطه درشهرستان رجوع کندو براساس دستورالعملی که در پشت‌پرسشنامه نوشته شده است آنرا تنظیم‌نماید اشتباه محاسبه حداکثر مربوطه‌به ۱۵ سال است یعنی از ۱۳۲۲ لغایت ۱۳۳۶ این پرسشنامه را کارمند شاغل، منتظر خدمت، معلق، مامور، بازنشسته، ورثه کارمند متوفی‌همه‌میتوانند پر کنند.

*** وضع کارمند**

درپرسشنامه اول نام آخرین وزارتخانه یا موسسه دولتی که کارمند درآنجا اشتغال داشته‌یا دارد قید می شود.

شماره کارمندی را هم می‌نویسد و اگر کسی شماره‌اش را ندانند کارگزینی مربوطه آنرابر می کند.

یك ردیف از پرسشنامه مربوط به وضع فعلی کارمند از نظر شغلی است که با مربع هائی‌نشان داده می شود و کارمند هرکدام را که منطبق باوضع او است باید علامت بگذارد.

مهمترین کاری که‌در پرسشنامه باید انجام گیرد نوشتن موضوع حکم بطور کامل است.

درموضوع حکم تغییر رتبه کارمند از رتبه‌ای به رتبه دیگر نیز باید قید گردد. در یك‌ستون شماره حکم، در دو ستون دیگر تاریخ‌صدور و «تاریخ اجراء» حکم باید نوشته شود. منظور ازتاریخ اجرای حکم، تاریخی است که کارمند مابه‌التفاوت حقوق خود را دریافت داشته است در حقیقت اشتباه محاسبه از آن تاریخ که حکم اجرا شده‌و پول آن بکارمند داده شده بحساب طلب کارمند گذارده می‌شود. درگذشته اغلب

بقیه در صفحه ۲۱

اندیشه‌های انسانی «هرمزی»

درنیویورك، مورد تحسین وتجلیل کنگره جهانی تبلیغات قرارگرفت

*** اعضای کنگره جهانی تبلیغات، آمادگی خود را در پیشبرد اصول عقاید «فرهاد هرمزی» برای پایه گذاری صنعت‌جدید«تولید اخلاق» اعلام داشتند**

آسوشیتدپرس - نیویورك - روزنامه‌نیویورك تایمز، در شماره امروز خودنوشته‌است‌فرهادهرمزی که در ماه مارس گذشته، اصول عقاید و افکار انقلابی خودرا تحت عنوان «قفل یعنی کلیدی هم هست»ازطریق رادیوها، تلویزیون ها و مطبوعات نیویورك به اطلاع جهانیان رسانید، در پیام تازه‌ای که برای کنگره جهانی تبلیغات فرستاده، به استقبال فوق‌العاده جهانیان اشاره کرده و نوشته است:

« نامه‌هائی از سراسر جهان بدستم رسیده است که‌نویسندگان آنها، مایلند اطلاعات بیشتر و روشن‌تری درباره اصول افکار و عقاید من بدست‌آورندوتوضیحات زیادتری دربارهٔ راه‌حل عملی‌برای اجرای طرح تبلیغات اخلاقی می خواهند و من بزودی برای پاسخ باین نیاز ها کتابی منتشر خواهم کرد که کلید خوشبختی بشر است».

آقای هرمزی همچنین در این پیام، نوید تولد صنعت‌جدیدی رابه جهانیان میدهد که براساس آن کارشناسان امور تبلیغاتی با همکاری گروههای‌مختلف‌اجتماعی کالاهای اخلاقی تولید خواهند کرد.

گزارش دیگری که ازنیویورك رسیده است‌حاکیست: روزافتتاح کنگره جهانی تبلیغات، ابتدا آقای «دیجان» رئیس اجلاسیه، طی بیاناتی اصول عقاید و اندیشه های انسانی آقای هرمزی رامورد تحسین و تجلیل قرارداد و گفت:

- «آقای فرهاد هرمزی که در سال گذشته نظرات ابتکاری‌خود رادر زمینه استفاده از نیروی تبلیغات برای توسعه وتعمیم‌اخلاق وصفات انسانی‌اعلام کردبزرگترین گام را در راه تحقق آرمان های انسانی‌وهمچنین هدف‌تشکیل این کنگره برداشت و من در اینجا باکمال خوشوقتی، آمادگی اعضای کنگره و همه کارشناسان امور تبلیغاتی حاضر در کنگره رابرای پیشبرد اندیشه های عالی ایشان اعلام میدارم و بهترین‌آرزو های قلبی خودرا بخاطر موفقیت آقای فرهاد هرمزی‌درراه‌درخشانی که پیش گرفته‌اند، ازراه دوربه ایشان ابلاغ میکنم.»

دراین موقع متن پیام آقای فرهاد هرمزی قرائت گردید و بشدت مورد توجه واستقبال حضار قرار گرفت و اعضای کنگره را تحت تاثیر قرار داد.

عصر دیروز درحضور نخست‌وزیر

ساختمان پارك‌ورزشی نازی آباد آغاز شد

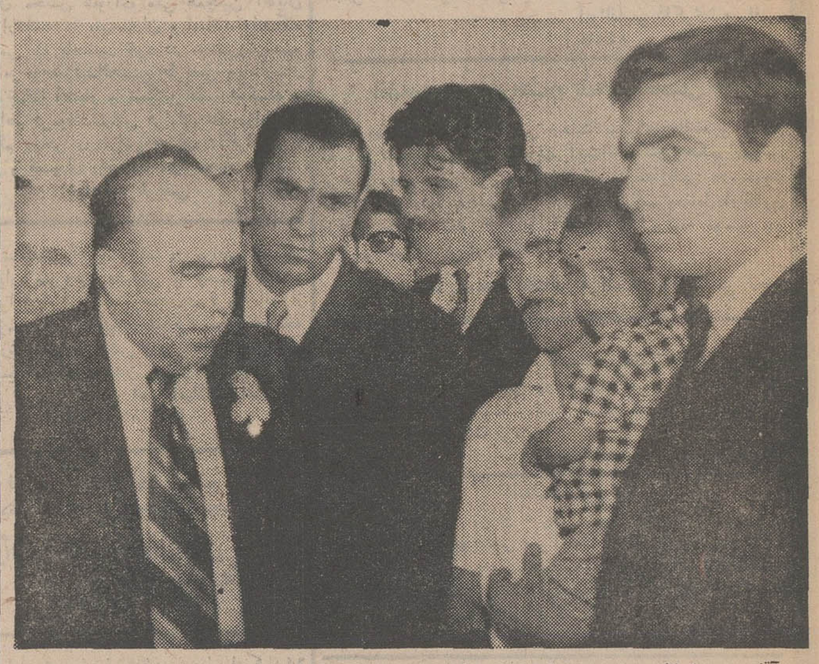

آقای هویدا نخست‌وزیر دیروز ضمن شرکت‌درمراسم اولین کلنك ساختمان پارك ورزشی نازی آباد، مدتی نیز با اهالی محل صحبت کرد و درخواست های آنان را گوش داد. آقای زاهدی وزیر کشور نیز در سمت چپ‌عکس‌دیده میشود.

بعداز ظهر دیروز با حضور آقایان هویدا نخست وزیر ووزرای کشور و اباذاری و مسکن در محل سابق کوره های‌اجرپزی درمنطقه نازی‌اباد اولین کلنك پارك‌ورزشی این منطقه بزمین زده شد.

پارك ورزشی نازی‌آباد در قطعه زمینی که مساحت آن ۶۰ هزار متر مربع می باشد توسط‌بانك رهنی ایران احداث خواهد شد.

آقای بهنیا مدیر عامل بانك رهنی ایران طی گزارشی گفت: دراین قطعه زمین که سابقا کوره های آجرپزی بانك رهنی قرار داشت، ساختمان دو استخربرای بزرگسالان و خردسالان واستخر کوچکتری برای کودکان در مساحت یکهزار مترمربع انجام می شود و همچنین در این محل دو زمین فوتبال و زمین های‌بسکتبال و والیبال در ۲۹ هزار مترمربع‌به وجود می آیدو بقیه اراضی تبدیل به فضای سبز خواهد شد.

*** مهد کودك**

مدیر عامل بانك رهنی ایران اضافه کرد که دراین قطعه زمین ساختمان مهد کودك و قرائتخانه و محل بازی برای کودکان باوسایل و تجهیزات کافی درنظر گرفته شده است.

آقای‌بهنیا درپایان گزارش خود اضافه کرد: ضمنا در شمال این پارك ورزشی ده بلوك ساختمانی، شامل ۴۲۰ دستگاه آپارتمان در قطعه زمینی بمساحت ۴۱ هزارمتر-مربع احداث خواهد شد که بمردم واگذار میشود.

پس‌از گزارش مدیر عامل‌بانك رهنی‌اولین کلنك ساختمان‌استادیوم ورزشی نازی‌آباد و باحضور عده کثیری از اهالی این منطقه‌بزمین زده شد.

دراین موقع اهالی نازی‌آباد دور آقای نخست وزیر حلقه زدند وهریك نیازمندیهای خود راباطلاع نخست وزیر رساندند که در هر مورد آقای نخست وزیر بمسئولین مربوطه دستورات لازم را جهت‌رفع گرفتاریهای مردم صادر کرد.

*** کودك افلیج**

هنگامی که آقای هویدا به نزدیك اتومبیل خود رسید و قصد ترك نازی‌آباد را داشت، مردی که کودکی دوساله را در آغوش داشت به نخست وزیر گفت: این کودك فلج است و نمیدانم بااو چه کنم؟

نخست وزیر گفت در بیمارستان بخوابانیدش و آنگاه بیکی از همراهان گفت: این شخص را در دفتر کار خود بخواهید و بدرد دلش گوش کنید و طفل او را هم به بیمارستان فیروزگر بفرستید.

آقای نخست وزیر و همراهان سپس برای بازدید از ساختمان‌های جدیدسازمان‌مسکن به جاده‌آرامگاه (کوی نهم‌آبان) رفتند.

دراین محل آقای بهرون مدیر عامل سازمان مسکن باطلاع رسانید که از دو ماه قبل عملیات‌ساختمانی ۷۵ خانه مسکونی دواطاقه درکنار خانه‌های سابق‌کوی‌نهم آبان‌شروع گردیده که روباتمام است و با برنامه‌ای که در دست اجرا می‌باشد در اراضی متفرقی‌که درکوی نهم‌آبان وجود دارد جمعا ۱۶۰ دستگاه خانه مسکونی دراین‌منطقه ساخته خواهد شد که با شرایط سهل در اختیار طبقه کم درآمد قرار خواهد گرفت.

آقای نخست وزیر از چندواحد ساختمانی سازمان مسکن در این منطقه بازدید کرد و آنگاه در شورای داوری کوی نهم آبان با اعضای شورا ملاقات کرد و باآنها به گفتگو پرداخت.

بازدید آقای نخست وزیر مدت یکساعت بطول انجامیدو این‌مراسم درساعت شش بعداز ظهر پایان یافت.

فروش فوق‌العاده

بمناسبت روز جهانی صنایع دستی،
فروشگاه مرکز صنایع دستی
از تاریخ ۲۳ خرداد بمدت یك‌هفته‌فروش فوق‌العاده اعلام میدارد.
دراین مدت برای اکثرفرآورده‌دستی نظیرپارچه‌های‌دستباف‌ابریشمی‌ونخی باطرحهای بهاره و مدروز، اجناس کادوئی، خاتم، چوب، جواهرات ترکمن، گلیم، پوستین‌و... تخفیف‌ویژه‌ای‌منظور شده است.
فروشگاه مرکز صنایع دستی
خیابان‌تخت جمشیدروبروی‌سفارت آمریکا شماره ۳۸۱

دانشکده ادبیات وعلوم

آگهی

دانشکده ادبیات و علوم دانشگاه پهلوی در سال تحصیلی ۵۰-۱۳۴۹ برای دوره M.A M.S (فوق لیسانس) دررشته‌های انگلیسی- بیولوژی - ریاضی - شیمی‌و فیزیك با شرایط زیر دانشجو میپذیرد:

۱- داشتن‌دانشنامه B.S B.A یالیسانس دررشته مربوط یا مشابه ان.

۲- داشتن معدل حداقل ۲٫۵ از ۴ (یا۱۳از ۲۰) در دروس اختصاصی

۳- آشنائی کافی بزبان انگلیسی برای استفاده از کتب درسی دررشته‌مربوط.

۴- پذیرفته شدن درامتحان ورودی و یا مصاحبه.

۵- داشتن‌برك‌خاتمه‌یامعافی نظام.

مدارك زیر جهت شرکت در امتحان و یا مصاحبه ضروری است و بایدهرچه‌زودتر به بخشهای مربوط ارسال گردد.

۱- فتوکپی دانشنامه لیسانس یاگواهی نامه فراغت از تحصیل.

۲- ریز نمرات دوران تحصیلی دانشگاهی

۳- دوقطعه عکس ۴ در۶

امتحان و مصاحبه داوطلبان رشته‌انگلیسی در تاریخ چهارشنبه دهم تیر ماه ساعت نه صبح‌درمحل دانشکده ادبیات وعلوم‌شیراز دربخش انگلیسی انجام‌میگردد. داوطلبان رشته های دیگر برای کسب اطلاع بیشتر و تعیین رور امتحان و یا مصاحبه با بخش مربوط تماس بگیرند.

آ-۱۵۵۹۲ ۱-۲

قطعاً شما میدانید

- هیچ پولی در هیچ جا خود بخود ۴ برابر نخواهد شد.
- در هیچ جا نمیتوانید وامی با بهرهٔ کمتر از ۱۲٪ دریافت نمائید.
- هر وامی از هر کجا دریافت نمائیدمدت استرداد آن کوتاه‌ومحدوداست.
- معمولاوام‌برای‌مصرف‌معین‌وانحصاری پرداخت میگردد.

ولی بخاطر بسپارید:

تنها دارندگان حساب تشکیل سرمایه بانك عمران هستند که:

- میتوانند تا مبلغ ۷۵۰٫۰۰۰ریال(سه برابر موجودی خود) وام‌دریافت‌دارند که با مبلغ پس‌انداز خودشان حداکثر ۱٫۰۰۰٫۰۰۰ریال(چهاربرابر) میشود
- بهره این وام فقط ۹ درصد است
- مدت استهلاك این‌وام دوبرابرمدت پس اندازاست مثلا اگرشخصی ۵ یا ۱۰ سال پس‌انداز نماید وام خودرادرطول مدت ۱۰ یا ۲۰ سال مستهلك خواهد نمود.
- استفاده از این وام برای هر مصرفی بلامانع است یعنی ازاین وام میتوان برای خانه سازی - ادامه‌تحصیلات تهیه سرمایه ویاهرمصرف‌دیگری لازم باشد استفاده نمود

حساب‌تشکیل سرمایه بانك عمران مشکل زندگی شما راآسان مینماید

ازامشب درسینماهای
پلازا-حافظ-الوندری
کیهان-مراد-فردوسی - پرسپولیس-کارون
قصر طلائی-پانوراما
داستانی عجیب وخارق‌العاده مسحورکننده - برنده جایزه اول سینمای هندوستان که‌قلب همگان‌راتسخیرخواهدکرد
سرنوشت یک عشق
باشرکت
وحیده رحمان
منوچهر گهار ممتاز
پران ممود
فیلم برگزیده وممتاز
سال ۱۹۶۸ هندوستان

«برنده جایزه طلائی»

فردا جمعه فروشگاه بزرك ایران
از ساعت ۹ صبح الی ۱
بعدازظهر باز است
ناهار فردا جمعه در سلف سرویس رستوران
فروشگاه بزرگ ایران
چلوکباب مخصوص فروشگاه
آلبالو پلو بامرغ
لوبیا پلو باگوشت بره
وانواع غذاهای دیگر
ساعات‌کار رستوران سلف‌سرویس ۹صبح الی ۳ بعداز ظهر

افتتاح
رستوران تابستانی
هتل‌دربند
(باارکستر ایتالیائی)
از روز پنج شنبه ۲۱ خرداد ماه ۴۹
تلفن رزرو ۳-۸۳۴۲۲

اطلاعیه
سازمان ورزشی و فرهنگی تاج
از کلیه بانوان و دوشیزگان عزیز که طی۲۴ سال گذشته عضویت باشگاه تاج را داشته و دارند، دعوت می‌نماید که در ساعت ۶ بعدازظهر روز یکشنبه ۲۴ خردادماه جاری بمنظور تجدید دیدار و بازدید از تاسیسات جدید سازمان تاج و مشاهده‌ی فیلم سینمائی در محل کاخ مرکزی تاج واقع در خیابان ابن سینا - پارك امین‌الدوله حضور بهم رسانند.

گوگوش
هنرمند بین‌المللی پس از سه ماه دوری‌و کسب موفقیتهای فراوان در اروپا اینك:
ازامشب در
هتل میامی
باارکستر مخصوص خود برنامه‌های جدیدی اجرا خواهدکرد - باقی برنامه‌ها کلا جدید میباشد.
تلفن‌رزرو: ۶۲۷۰۳۱ -۶۲۳۵۶۴- ۶۲۲۴۳۲-۶۲۰۲۰۰