۲۸ صفحه

اطلاعات

سه‌شنبه ۱۱ امرداد ماه ۲۵۳۶ ـ شماره ۱۵۳۷۷ تکشماره ۱۰ ریال

دولت در ۴ سال گذشته ۱۰۰ هزار خانه ساخته است

اصلاحات مجلس در لایحه تکمیل واجاره‌خانه‌های خالی

در صفحات ٤ و آخر

شاهنشاه ازمرکز آموزش نیروی دریائی بازدید فرمودند

شاهنشاه آریامهر هنگام‌ورود به مرکز آموزش نیروی‌دریائی در بندر پهلوی مورد استقبال امرای ارشد نیروی‌دریائی قرار گرفتند .

توصیه‌های سمینار تغذیه رایگان برای رفع مشکلات تغذیه رایگان

اسامی پذیرفته شدگان دانشگاهها هفته آینده اعلام میشود

امتحان اعزام دانشجو صبح و بعداز ظهر جمعه برگزار می گردد

در صفحه ٤

برنامه جدید تغذیه رایگان در سراسر کشور

به‌دانش آموزان غذای مورد علاقه آنها داده میشود

در صفحه ٥

مدیران و آموزگاران و دبیران نیز مشمول تغذیه رایگان میشوند

شوروی: امریکا میخواهد اتیوپی را قطعه قطعه کند

شورشیان هوادار سومالی چند شهر دیگر اتیوپی را تصرف کردند

در صفحه ۲

زدوخوردهای تازه در مرزهای مصر و لیبی

لیبی تهدید کرد قاهره و چهارشهر بزرگ مصر را باخاك یکسان میکند

سادات به مداخله یك کشتی جنگی شوروی درجنك اخیر مصر و لیبی اعتراض کرد

در صفحه ۲

رئیس دانشگاه پهلوی گفت :

مدارس عالی خصوصی نباید «ناندانی» باشد

★ تحصیلات متوسطه باید قابل انعطاف باشد و برنامه دبیرستانی ودانشگاهی با نیاز جامعه مرتبط گردد

در صفحه ۱۲

طرح جدید صلح امریکا به سادات تسلیم شد

سادات ازمذاکرات خود با وزیر خارجه امریکا اظهار رضایت کرد

کارتر ضمن مخالفت با سیاست قدم به قدم کی سینجر گفت مسائل خاورمیانه باید یکجا حل شود

در صفحه ۲

نوروسرور در تهران و شهرستانها

هزاران چراغ‌باژانراتورهای خصوصی،با باطری و با برق، از پریروزشهرهای ایران‌راغرق در نور کرده بود . مردم محله ها و اعضای هیاتهای مذهبی ، در مساجد و تکایا و خیابانها و معابر ، برای بزرگداشت سال‌روز میلاد قائم آل محمد (ع) شهر ها راآذین بندی‌کرده گفتارها و سرودهای مذهبی بگوش مردم میرساندند . این عکس یکی از چراغانی های تهران را نشان میدهد که به ابتکار جرائقال‌ناصردرآریاشهر برپا شده است.اتومبیل سواری که در اطراف آن لامپ های رنگی روشن است ، بالا کشیده شده و بردکل جرائقال دیگر یک دایره نورانی ، مزین به تمثال‌علی‌بن‌ابیطالب (ع)افراشته شده است . گزارش صفحه ۷ ما را درباره جشنهای تهران و شهرستانها نیز مطالعه‌فرمائید.

بعلت مه غلیظ پرواز هواپیما ها درآسمان بوشهر ممنوع شد

بندر بوشهر ـ خبرنگار اطلاعات

از صبح امروز مه غلیظی سراسر فضای بندر بوشهر را فراگرفت و رفت و آمداتومبیل ها را در خیابانها مختل کرد.

اداره هواشناسی در بوشهر اعلام کردتافرونشستن مه‌نشست و برخاست هواپیماها درفرودگاه این شهر انجام نمیگردد .

نرخ جدید سفر حج دوهفته دیگر اعلام میشود

★ زائران حج امسال در خانه هائی که سازمان اوقاف اجاره میکند نفاوت زیاد ندارد .

نرخ سفر حج باسال گذشته

در صفحه ٤

ساعات خاموشی برق تغییر کرد

★ با بکار افتادن مولد شماره ۳ ، میزان خاموشیها کاهش‌داده میشود

★ روز شنبه تولید های اضافی وارد مدار می شود

در صفحه ٤

شهرداری زمین‌های بایر داخل محدوده‌را پارکینگ میکند

صاحبان اراضی بایر دیوارکشی نشده جریمه خواهند شد

در صفحه ٤

پاورز، خلبان مشهور هوپیمای یو ـ ۲ درامریکا کشته شد

★ فرانسیس‌گاری‌پاورز که در حادثه سقوط هواپیمای جاسوسی یو ـ ۲ حامل وی در سال ۱۹۶۰ در ارتفاع زیاد برفراز شوروی زنده مانده بوددیروز بر اثر سقوط هلیکوپترش کشته شد . در صفحه ۲

سرما و رعد وبرق مردم رامسر را کلافه کرده است

رامسر ـ خبرنگار اطلاعات

دربی تغییر ناگهانی هوا در رامسر بارندگی توام بارعدوبرق مردم این شهر را کلافه کرده است .

دیشب در قریه جواهرده که یکی از روستاهای خوش آب و هوای رامسر است و ازسطح دریا ۲۵۰۰پا ارتفاع‌داردصاعقه بردند .

۲۰ گاو را تلف کرد . دست یکدختر بچه نیز بواسطه رعد سوخت .

در اطراف رامسر نیز صاعقه چند درخت کهنسال‌را سوزاند.

بدنبال ریزش باران وسرمای هوا خرسهای گرسنه به یکی‌از روستاهای اطراف رامسر حمله بردند و ۱۰ راس گاورا باخود بردند .

شهردار اردبیل در ۱۴ مورد استیضاح شد

در صفحه ٤

سال گذشته ۱۷ هزار گدای تهرانی جمع آوری شدند

۱۷ هزار گدا از تهران جمع‌آوری شدند و به کانون های کارآموزی وزارت بهداری و بهزیستی در تهران و شهرستانها اعزام شدند .

یک مقام آگاه وزارت‌بهداری بهزیستی ضمن اعلام این خبر گفت: روزانه بطورمتوسط۱۲۰ تا ۱۳۰ نفر گدا را به ما تحویل میدهند و مامورین وزارت بهداری و بهزیستی با توجه به استعداد و علاقه این افراد آنان را در حرفه های مختلف تعلیم میدهند .

وی افزود متاسفانه بعضی‌از آنها تعلیم‌پذیر نیستند ومجددا بطریقی برای تکدی به‌اجتماع برمیگردند . این مقام گفت‌باید از مردم‌خواسته شود به گداها کمک نکنند . وی گفت اکنون در شرایطی که مملکت شدیدا به نیروی کارگر نیاز دارد و گداها میتوانندازرامشرافتمندانه درآمد کافی بدست آورند دیگر گداپروری قابل بخشش نیست آنان نیروی انسانی‌قابل‌توجهی هستند و نباید عاطل و باطل بمانند .

همین مقام گفت :

انجمن توانبخشی وابسته به وزارت بهداری و بهزیستی نیز در شاهدشت کرج مزرعه را ایجاد کرده است که درآن گروهی از نابینایان،ناشنوایان، دیرآموزان و سایر معلولین جسمی به آموزش کشاورزی‌از جمله کشاورزی عمومی در تمام مراحل از قبیل دامپروری ، باغبانی و گلکاری‌مشغول‌هستند.

وی همچنین گفت : صنایع روستایی از قبیل فرشبافی و حصیربافی نیزازجمله‌حرفه‌هائی هستند که به نابینایان و ناشنوایان و معلولین آموزش داده میشود . در ضمن‌اشتغال موزی نابینایان و ناشنوایان و معلولین نیز انجام میگیرد .

میزان تخفیف گمرکی اتومبیل های دانشجویان افزایش می یابد

★ خرید و فروش اتومبیل‌های‌دانشجوئی آزاد میشود

قابل توجه خاندان جزایری و فامیل های وابسته

در صفحه ٤ شرح در صفحه ۱۱

محاکمه سرنوشت نظام‌ها :

دومین یادداشت حسین مهری‌از پشت درهای بسته کنفرانس امنیت اروپا را همراه با دیگر مقالات در صفحه ٦ مطالعه فرمائید.

مشکلات وانس درسفر خاورمیانه

علیرضا جهانشاهی نویسنده اطلاعات در دومین روز سفر وانس وزیر خارجه آمریکا به خاورمیانه ، مشکلات این‌سفر را بررسی کرده است این مقاله همراه دیگر مقالات سیاسی وسی و پنجمین بخش از پاورقی زوال یک امپراتوری در صفحه ۸ چاپ شده است.

۱۰ پیشنهاد برای بهتر شدن کار تعاونی‌ها

درد دلهای‌تلفنی‌مردم، نامه‌های خوانندگان و پاسخ مسئولان به نامه ها در صفحه ۱۰ چاپ شده‌است.

پودر استخوان برای دندانهای‌شما

شصت و هفتمین بخش‌ازکتاب اسرار طول عمر را ، امروز در صفحه ۱۱ می خوانید.

«شهباز» حذف شد

تفسیر دومین دیدار دوستانه جوانان شوروی با تیم ملی ایران، نتایج رویدادهای جام حذفی و گزارشهای ورزشی در صفحه ۱۰ چاپ شده است.

دوست ارجمندم جناب آقای حمیدنیك‌پی

درعزای از دست دادن سالار خانواده نیک پی باشما و سرکار خانم شریک هستم .

سیاوش بشیری

جناب آقای دکتر نیك‌پی شهردار محترم پایتخت

بانهایت تاسف و تاثر درگذشت پدر گرامیتان را به جنابعالی و خانواده محترم تسلیت عرض نموده و خود را در غم شما شریک می‌دانیم .

شرکت پلاست ـ دیبا و فرخ فتح‌اعظم

ازبستگان و دوستان محترم که در مراسم تشییع جنازه وختم وشب هفت مرحوم دکتر مسیح دانشوری باما همدردی کرده‌اند نهایت تشکر خود را ابراز داشته اگربه علت تالم خاطر تاخیری در پاسخ محبت ایشان شده پوزش میطلبیم.

خانواده دانشوری

از جمیع شخصیت های محترمی که به هنگام درگذشت مرحوم دکتر مسیح دانشوری پدر زن و پدر اینجانبان همدردی خود را ابراز داشتند کمال امتنان حاصل است .

دکتر سید حسین نصر و سوسن نصر (دانشوری)

هو الباقی

با نهایت تاسف وتاثر درگذشت مرحوم نصرت‌اله محمدی پدر و برادر ارجمندمان را به‌آگاهی میرسانیم.

مجلس ترحیم زنانه و مردانه آن مرحوم از ساعت ٤ تا ٦ بعداز ظهر روز چهارشنبه ۱۲ر۵ر۲۵۳۶ در خانقاه صفی علیشاه برگزار خواهد شد .

یداله ـ حبیب‌اله ـ ناصر ـ عزیزه ـ نادر ـ شهلا ـ عزیزالله ـ ایران و ولی‌اله محمدی .

جناب آقای غلامرضا نیکپی

باتاسف وتاثر زیاد درگذشت پدربزرگوارتان شادروان اعزاز نیکپی را به‌جنابعالی و همچنین بازماندگان محترم نیکپی تسلیت می‌گوئیم

حسین ثقفی اعزاز ـ عصمت ثقفی اعزاز (خواجه‌نوری)

جناب آقای غلامرضا نیك‌پی

با کمال تاسف مصیبت وارده را از صمیم قلب تسلیت عرض می‌نمایم .

محمد هادی روح‌الامین

جناب آقای دکتر غلامرضا نیك‌پی

شهردار محترم پایتخت

با تاثر فراوان مصیبت وارده را تسلیت عرض‌نموده دوام آن خانواده را ازخداوند متعال خواهانم .

اتحادیه صنف مسافربری پایتخت

محمد علی باقرزاده

باقلبی اندوهگین وداغدار درگذشت جانگداز همسر و پدرعزیزمان احمد میرزا سالور رابه‌اطلاع خویشاوندان ودوستان می‌رساند مجلس ترحیم مردانه و زنانه آن شادروان از ساعت ۱۲تا۱٤ روز پنجشنبه سیزدهم‌امرداد ماه ۲۵۳۶ درخانقاه صفی علیشاه برگزار خواهد شد.

فرزانه سالور (پزشکی)، دارا سالور، بهرام سالور .

بدینوسیله درگذشت پدر بزرگوارم شادروان حاج یداله افضلیان نائینی را به‌اطلاع دوستان و همشهریان و همکاران عزیز می رسانم مجلس ترحیم زنانه ومردانه روز چهارشنبه ۱۲مردادساعت ۳ونیم الی ۵ونیم درمسجد ولی عصر واقع در حشمت‌الدوله چهارراه کیوان برگزار می گردد .

رضا افضلیان نائینی

با تاثر عمیق وتاسف فراوان درگذشت ناگهانی فرزند وهمسر و برادر عزیزمان آقای سیروس بهنام کارمند عالیرتبه وزارت امور خارجه را باطلاع اقوام ودوستان می‌رساند مجلس ترحیم مردانه وزنانه آن فقید سعید از ساعت ۱۸ الی ۲۰ روز چهارشنبه ۱۲ مردادماه درخانقاه صفی علیشاه برگزار می‌شود .

سرتیپ بازنشسته فتح‌اله بهنام ـ فرشته نویسی (بهنام) ـ دکتر داریوش بهنام ـ هایده بهنام (رسا) .

باتاثرعمیق و تاسف‌فراوان‌درگذشت‌ناگهانی‌شادروان آقای سیروس بهنام کارمند عالیرتبه وزارت امور خارجه را به‌اطلاع اقوام و دوستان می‌رساند مجلس ترحیم‌مردانه وزنانه آن فقید سعید ازساعت ۱۸ الی ۲۰ روزچهارشنبه ۱۲ مرداد ماه درخانقاه صفی علیشاه برگزار می‌شود .

خانواده‌های بهنام، نویسی،رسا، کردستانی، معزی، ابراهیمی، مسعود، خواجوی، میهن، اعلائی .

استخدام در بانک پارس

شرح در صفحه ۳

برای دومین بار در ایران با همکاری مؤسسه دفیله‌مدلوتیه‌مدساز بزرگ پاریس

درهتل چالوس۵شنبه ۱۳ مردادماه ، شومن فرخزاد دراین‌مراسم اتومبیل تویوتا مدل کارینا ۷۷ قرعه‌کشی و به‌یکی‌ازشرکت‌کنندگان تعلق خواهدگرفت .

محل فروش بلیط ـ سلین : خیابان وزراء خیابان ۲۷ ـ پلاک ۲۵

تلفن : ۶۲۷۲۷۳ و هتل چالوس ـ چالوس .

تامین کمبود برق

کارخانه نیپون شاریو ژاپن آمادگی خودرا جهت تامین برق سازمان های دولتی و خصوصی اعلام می‌نماید .

لطفا به صفحه ۱۸ مراجعه شود

قذافی تهدید کرد قاهره و ۴ شهر بزرگ مصر را با خاک یکسان میکند

سادات به دخالت یك كشتی جنگی شوروی درجنك مصر وليبی اعتراض كردند

نیکوزیا - آسوشیتدپرس - سرهنگ معمر قذافی رهبر لیبی امکان مذاکره کردن مستقیم با انورسادات رئیس جمهور مصر را منتفی دانسته و تهدید کرده‌است که در صورت لزوم جنگ با مصر را ادامه خواهدداد.

عبدالوهاب رنطاوی سفیر لیبی در قبرس دیروز درحالیکه یک کنفرانس مطبوعاتی در نیکوزیا برپا کرده بود گفت : لیبی شرایط آتش بس پیشنهادی برای پایان دادن به جنگ لیبی با مصر را نه قبول و نه‌ردخواهد کرد . زنطاوی‌اضافه کرد که علاوه براین قذافی‌نخواهد پذیرفت که طبق تقاضای انورسادات پایگاههای هوایی و سکوهای پرتاب موشک لیبی را از امتداد مرز مصریه عقب بکشد .

چندین نفر از رهبران کشور های عرب که بین مصر و لیبی میانجیگری میکنند پیشنهاد کرده‌اند که قذافی‌وسادات مستقیما یکدیگر درباره شرایط‌آتش‌بس مذاکره کنند .

سادات و قذافی هر دو اعلام کرده‌اند که مایلندبه جنگ دوکشور پایان داده شود ولی این علاقه تاکنون تنها برروی کاغذ منعکس شده و زدوخورد های‌پراکنده در مرز مصر و لیبی دیروز (دوشنبه) نیز ادامه داشته است رنطاوی گفت : لیبی در صورت ادامه یافتن جنگ اعماق مصر را مورد حمله قرار خواهد داد و شهرهای آن را نابود خواهد کرد. سفیر لیبی در قبرس افزود: ممکن است مصر ارتش بزرگتری داشته باشد ولی لیبی مسلما بقدر کافی‌اسلحه دراختیار دارد تاحداقل٤تا٥شهر بزرگ مصری مانند قاهره را باخاک یکسان کند .

کشتی جنگی شوروی

انورسادات رئیس جمهور مصر در یک مصاحبه تلویزیونی که دیروز در واشنگتن پخش شد اعلام کرد که در نظر دارد یادداشتی برای شوروی بفرستد وعلیه حضور یک کشتی جنگی شوروی در ناحیه نزدیک جبهه جنگ شش روزه اخیر ارتش های مصر و لیبی درجریان درگیری آن جنگ - اعتراض کند .

سادات گفت که هلیکوپتر های شوروی که برعرشه ناو هلیکوپتر روسی متعلق به «مسکوا» مستقر بودند در جریان کشمکش های نظامی مصر و لیبی در ارتباطات مخابراتی نیرو های مصری ایجاد اختلال کردند .

رئیس جمهور مصر توضیح داد که بلافاصله پس از آنکه عملیات ارتش مصر در لیبی پایان یافت افسران مصری بوی اطلاع دادندکه یکناو هلیکوپتربر شوروی در مقابل نیروهای مصری ولی در خارج از قلمرودریایی مصر حضور داشته است .

سادات اضافه کرد که ۱۲ هلیکوپتر از روی عرشه ناو روسی برخاستند و در امواج مورد استفاده در مخابرات نیرو های مصری ایجاد اختلال کردند .سادات یادآوری کرد که چون جنگ افزار های مصر ساخت شوروی است بنابراین روسها از فرکانس های مورد استفاده در ارتباطات ارتش مصر آگاهی دارند .

سادات سپس گفت : من یادداشتی برای شوروی خواهم فرستاد و برهبران آن خواهم گفت که ما رفتارهایی از این قبیل راحتی در صورتیکه کشتی‌های جنگی‌شوروی درخارج ازآبهای مصرحضورداشته باشند تحمل نخواهیم کرد.

رئیس جمهور مصر ادعای منابع شوروی را دایر برانیکه نیروهای مصری در جریان‌جنگ بالیبی دستور های هماهنگ کننده عملیات‌خود را ازیکناو هواپیمابر آمریکایی دریافت میکردند مورد تکذیب قرارداد و گفت: این هم نمونه‌ای از تبلیغات سیاه شوروی بر ضد مصر است .

سادات افزود روسها باید توضیح دهند که ناو هواپیمابر آمریکایی درکجاست و چرا این ناو نامریی است ؟ سادات اضافه کرد که‌شوروی مستقیما دربوجود آوردن وضع موجود در روابط مصر و لیبی دخالت داشته است چون در غیر اینصورت غرقابل تصوراست که قذافی بصورتی که‌تاکنون رفتار کرده است رفتار کند . سادات در جوابیکی از خبرنگاران که پرسیده‌بود آیا سرنگونی رژیم قذافی بسود دنیای عرب است‌صریحا گفت که سرنگون شدن قذافی نه‌تنها بسود اعراب بلکه بنفع تمام جهان است .

اردن از ٥ کشور عربی خواست جلوی‌ایجادمناطق یهودی نشین را بگیرند

عمان - رویتر دولت اردن دیروز سفیران ٥ کشورباختری را از نظر رسمی خود در قبال تصمیم اخیر دولت اسرائیل‌دایر برقانونی شناختن ایجاد مجتمع های جدیدبرای‌اسکان یهودیان اسرائیلی در اراضی اشغال شده ساحل غرب رود اردن آگاه کرد حسن ابراهیم وزیر مشاور امور خارجی اردن با سفیران کشور های انگلستان، فرانسه ،آلمان غربی ، ایتالیا و بلژیک در عمان ملاقات کرد و به آنها گفت‌که از نظر دولت اردن تصمیم‌جدید دولت‌اسرائیل بامعاهدات ۱۹٤۹ ژنو که ایجاد هرنوع تغییراتی را در وضع و ماهیت اراضی اشغال شده قدغن کرده‌است مغایرت دارد و خطرات‌و موانع تازه‌ای در راه برقراری صلح در خاورمیانه بوجود می‌آورد .

دولت اردن از ٥ کشوری که اسامی آنها برده شد تقاضا کرده است که بطور انفرادی یا دسته جمعی تدابیری اتخاذ کنند تا اسرائیل را از اعمال کردن تصمیم خود باز دارد .

بانکدار آلمانی کشته شد

یکی از آخرین عکس های «جرگن پونتو» رئیس دومین بانک بزرگ آلمان فدرال که دربرابرخانه‌اش‌درفرانکفورت به ضرب گلوله‌چندتروریست آلمانی‌کشته‌شد. جرگن‌پونتو که پلیس آلمان فدرال اینک جستجوی وسیعی را برای بدام انداختن قاتلین او آغاز کرده، در برابر خانه‌اش هنگامیکه درمقابل تروریست ها که ظاهرا قصد داشتنداو را بربایند، مقاومت کرد، به هلاکت رسید .

عکس‌رادیویی- آسوشیتدپرس

اخبار کوتاه جهان

مذاکرات اتمی هند و امریکا

● دهلی‌نو - یونایتدپرس - یک مقام‌آمریکایی‌که درراس هیئتی در دهلی‌نو سرگرم گفتگو با مقام های هندی درباره گسترش همکاریهای هسته‌ای دوکشور است‌دیشب مذاکرات انجام شده تا این مرحله را بسیار ثمربخش خواند . جوزف نایه معاون وزیر خارجه آمریکادر امور امنیتی که هیئت آمریکایی‌را رهبری میکند به خبرنگاران گفت مذاکرات پیرامون تامین اورانیوم تقویت شده برای نیروگاه اتمی هنددر«تارا پور» بسیار امیدبخش بود .

اورانیوم این نیروگاه که توسط آمریکایی ها ساخته شده از طرف ایالات‌متحده تامین میشود .

نخست وزیر ایتالیا در عربستان

● جده - رویتر - جولیوآندره ئوتی نخست‌وزیرایتالیادیروز برای یک دیدار رسمی ۳ روزه از عربستان واردجده شد . همراه آندره ئوتی یک هیئت ۲۰ نفری متشکل از مقام‌های‌اقتصادی وسیاسی‌از جمله وزیر خارجه وارد عربستان شدند.

سلیمان دمیرل‌رای‌اعتماد گرفت

● آنکارا -خبرگزاری‌فرانسه- دولت ائتلافی سلیمان دمیرل از پارلمان ترکیه رای‌اعتماد گرفت .

از ٤٥٠ نماینده‌پارلمان ۲۲۹ نفر به برنامه دولت جدید رای موافق دادند . تعداد مخالفان ۲۱۹ نفر بود .

افزایش قدرت نیروی‌ضربتی ارتش ترکیه و کوشش برای بدست آوردن جنگ افزاراز منابع مختلف یکی از نکات اساسی سیاست خارجی دولت سلیمان دمیرل را تشکیل میدهد.سیاست‌داخلی دولت جدید براساس مبارزه با کمونیسم و ایجاد صنایع سنگین استوار خواهد بود.

اتهام به بانو گاندی

● دهلی‌نو - رویتر - بانو ایندیرگاندی‌نخست‌وزیرپیشین هند دیروز از طرف دولت این کشور متهم شد که درزمان زمامداری‌رسانه های گروهی هند رادیو - تلویزیون و مطبوعات این کشور را در انحصار خود گرفته بود . وارد کردن‌اتهام به این‌شکل‌در تاریخ‌استقلال ۳۰ ساله هند سابقه نداشته است .

آماده باش نیرو های ترکیه در قبرس

● آنکارا -خبرگزاری‌فرانسه- نیروهای ترکیه در ناحیه «واروشا» در جنوب قبرس برای مقابله با تظاهرات قبرسی های یونانی بحال آماده‌باش در آمدند.

خبرگزاری آناتولی ضمن اعلام این خبر گفت‌سربازان ترک هریونانی راکه‌برخلاف جداسازی نیرو ها برای ورود به واروشابگذردتوقیف خواهد کرد .

هیات نظامی امریکا در سودان

● واشنگتن - خبرگزاری فرانسه - وزارت‌امورخارجه آمریکا دیشب اعلام کرد یک هیات نظامی آمریکایی امروز جهت‌بررسی احتیاجات‌نظامی و سلاحی سودان به‌خارطوم عزیمت می کند .

هزاران نفر از بوتو استقبال کردند

اسلام آباد - رویتر - هزاران نفر از هواداران و طرفداران ذوالفقار علی بوتو نخست‌وزیر برکنار شده‌پاکستان دیروز هنگام ورود او به کراچی جهت شرکت‌در اجلاس مشورتی حزب مردم استقبال باشکوهی ازوی بعمل‌آوردند.

در حدود ۱۵هزار تن قطاری راکه بوتو را به کراچی‌آورد محاصره کردند و بافریاد های شادی از نخست وزیر سابق پاکستان استقبال کردند.

بوتو بار دیگر رهبران و شخصیت های‌حزب‌مردم‌پاکستان که وارد کراچی شده‌اند استراتژی‌آینده‌مبارزات‌انتخاباتی را بررسی میکند . ضیاءالحق رهبر نظامی پاکستان که در گودتای بدون‌خونریزی‌حکومت بوتو را ساقط کرد روز ۱۸ اکتبر را تاریخ تجدید انتخابات پاکستان اعلام کرده است .

حمله موشکی چریکها به رودزیا

● سالیسبوری -یونایتدپرس- چریک های ناسیونالیست رودزیا دیروز برای‌دومین‌بار طی ۹ ماه گذشته هتل معروف آبشار ویکتوریا رابا پرتاب چندین راکت مورد حمله قرار دادند . براثر اصابت راکت ها قسمتی از ساختمان هتل منهدم شد . اصابت راکت ها به مسافران و خدمه هتل آسیب وارد نیاورد .

شکست مذاکرات و جنگ

قاهره - آسوشیتدپرس - منابع فلسطینی امروز در مورد مذاکرات ونس در مصر گفتند هرگونه تلاش که در آن‌رهبری فلسطین نادیده‌گرفته‌شود مردود خواهد بود . از طرف دیگر روزنامه الاهرام نوشته است مصر همه‌گونه تلاش بعمل می آورد تا از شکست مذاکرات ونس جلوگیری کند ولی در صورتی که سیاست اسرائیل منجر به شکست مذاکرات شود راهی جز جنگ باقی نمی‌ماند.

از چهار گوشه جهان

تشدید عملیات ضد تروریستی در آلمان

بن- یونایتدپرس - درپی کشته شدن «جرگن‌پونتو» یکی از بانکداران مشهور آلمان فدرال بدست تروریست های این کشور حزب مخالف دموکرات مسیحی این کشور دیروز خواستار شدت عمل با تروریستها و وضع قوانین ضد تروریستی شدیدتر دراین کشور شد .

پلیس آلمان فدرال اعلام کرد هنوز موفق به‌دستگیری چهار زن جوان که‌متهم به‌شرکت در قتل «پونتو» هستند نشده است «جرگن پونتو» رئیس دومین بانک بزرگ آلمان فدرال بدست تروریستها بقتل رسید . تروریستهاکه ظاهرا قصد ربودن «پونتو» را داشتند وقتی با مقاومت او روبرو شدند باشلیکه چند گلوله بزندگی او خاتمه دادند .

چین بمب‌های اتمی بیشتری تهیه میکند

پکن - رویتر - جمهوری خلق چین روز گذشته پنجاهمین سالگرد ایجاد ارتش آزادیبخش خلق این کشور را جشن گرفت ،رهبران نظامی چین‌درسخنرانی‌های خود باین مناسبت خواستار تقویت هرچه بیشتر قوه دفاع اتمی جمهوری خلق چین شدند . جمهوری خلق چین در عین‌حال ازکلیه ملت های جهان خواسته جبهه واحدی علیه «خدارترین دشمن چین» - اتحاد شوروی تشکیل دهند .

روزنامه های چین در سرمقاله های دیروز خود بمناسبت پنجاهمین سالگرد پیدایش ارتش خلق چین اعلام کردند چین برای مداخله در برابر تجاوز احتمالی قدرت های هسته‌ای ازاین پس تصمیم دارد، بمب های اتمی بیشتر تولید کند .

تعداد فرزندان ایدی‌امین به ۳۳ رسید

نایروبی - رویتر - گزارش رادیو اوگاندا که در نایروبی شنیده شد حاکیست که‌ایدی امین رئیس جمهوری اوگاندا بادارا شدن دوفرزند توامان شمار فرزندان خودرا به ۳۳ تن افزایش داده است .

بنابه‌گزارش رادیو کامپالا مدینه همسر اول ایدی‌امین دوقلوهای ایدی‌امین را که‌هردو پسر هستند در بیمارستان «مولاگو» کامپالا بدنیا آورد ایدی‌امین همراه با گروهی از فرزندان خود بلافاصله ، پس‌از تولد دوقلو ها از آندوو همسرش در بیمارستان دیدن کرد .

آفریقای مرکزی هم بمب اتمی تهیه میکند ؟

لندن - خبرگزاری فرانسه - «ژان بدل‌بوکاسا» امپراتور آفریقای مرکزی ضمن مصاحبه کوتاهی با «دیلی میل» گفت آفریقای مرکزی برای حفظ امنیت خود بایدیک‌بمب اتمی در اختیار داشته باشد .

بوکاسا اضافه کرد: مابقدر کافی اورانیوم دردست داریم وبی‌شک روزی بمب اتمی هم خواهیم داشت وتنها بابنوسیله میتوانیم امنیت کشور را تامین کنیم .

«بوکاسا» گفت مراسم تاجگزاریش بخواست ملت روز چهار دسامبر برگزار خواهد شد .

قاتل دیوانه آمریکائی سیزدهمین قربانی خود را هم کشت

نیویورک - رویتر - «اسیستی» زن جوان ۲۰ساله که تبدیل به سیزدهمین قربانی یک جنایتکار مبتلا به بیماری روانی معروف به «پسرسام» شده است دیروز در یکی از بیمارستان های نیویورک جان‌سپرد .

وی در یکی از کوچه‌های محله‌بروکلین نیویورک هنگام‌که مرد جوان ۲۰ ساله‌ای بنام رابرت ویولانت همراهش بود مورد اصابت گلوله قرار گرفت وویولانت نیز بنوبه خود بوسیله «پسر سام» بشدت مجروح شد.

از طرف پلیس نیویورک جستجوی بزرگی برای بدام انداختن قاتل دیوانه در جریان است .

طبق اظهار سخنگوی بیمارستانی که «اسیستی» در آن جانسپرده است زن مذکور ابتدا تحت عمل جراحی دشواری قرار گرفت که ۸ ساعت طول کشید اماجراحات ناشی از اصابت گلوله های کالیبر ٤٤ که مورد استفاده قاتل قرار گرفت مخصوصا در ناحیه سرزن مقتول بیش از آن شدید بود که به‌وی شانس زنده ماندن بدهد .

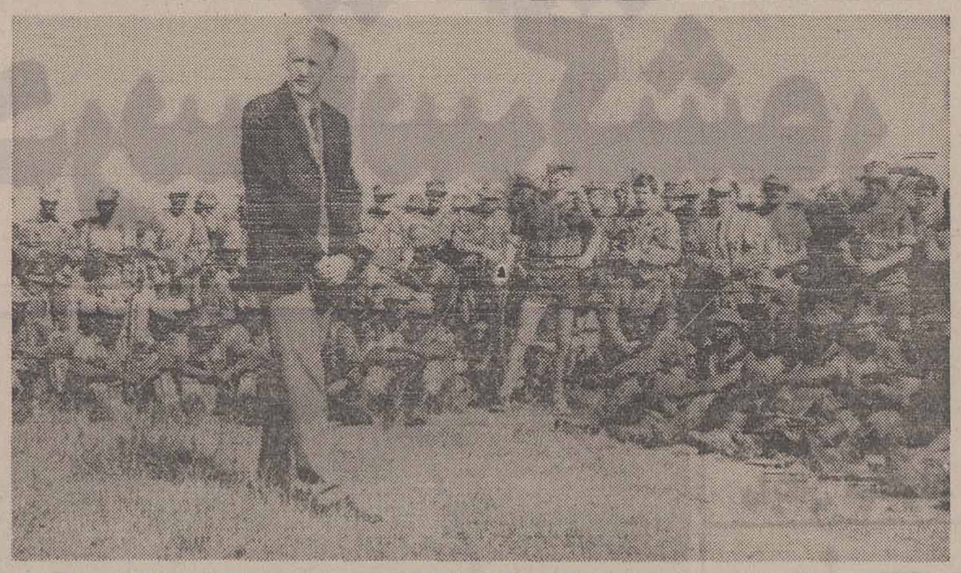

یان‌اسمیت نخست وزیر نژاد پرست رودزیا برای گروهی از سربازان در نزدیکی «اومتالی» سخنرانی می‌کند. یان‌اسمیت دیروز بدون‌اعلام قبلی از واحدهای نظامی ، قرارگاههای‌رودزیا درامتداد مرز این کشور و موزامبیک دیدن کرد . سربازانی که واحد های آنها دیروز مورد بازدید یان‌اسمیت قرار گرفت مامور پیکار با چریک های ناسیونالیست سیاه پوست مستقر در موزامبیک‌هستند . عکس‌رادیویی- آسوشیتدپرس

چند شهر دیگر آتیوپی بدست هواداران سومالی افتاد

ایزوستیا: امریکامیخواهد اتیوپی راقطعه‌قطعه کند

موگادیشو - خبرگزاری فرانسه - فرماندهی نیرو های جبهه آزادی بخش سومالی غربی اعلام کرد که در بیست‌و چهار ساعت اخیر چریک های طرفدار سومالی در سراسر جبهه ها نیرو های اتیوپی را شکست داده و شهرهای «داکا- بورر» و «آوار» را در ایالت «هرار» اشغال کرده‌اند .

این دو شهر پس ازنبردهای شدید بمنصرف جبهه آزادی بخش سومالی غربی درآمد ، و نیرو های اتیوپی با دادن تلفات سنگین عقب‌نشینی‌کردند.

در اعلامیه اضافه شده است که جبهه‌آزادی بخش سومالی غربی در این نبرد ها مقادیر زیادی اسلحه و ساز و برگ جنگی به غنیمت گرفته است‌از سوی دیگر خبرگزاری سومالی گزارش دادکه شهر های«ایشا» و «دیدورا» در منطقه «دیر - دیوا» - مشرق اتیوپی بدست چریکهای جبهه آزادی بخش سومالی غرب افتاد و منطقه «وير - دیوا» نیز در محاصره چریکها قرار گرفته است‌آخرین گزارش های جبهه آزادی‌بخش سومالی حاکی است‌که‌درجریان جنگ های دو روزه ۱۲۱٦نفر از سربازان اتیوپی کشته شده و ۱۲۱ نفر اسیر گردیده‌اند.

بیست و هشت خودرو و مقادیرزیادی سازو برگ جنگی نیز به غنیمت گرفته شده است. علاوه براین دو شهر بزرگ چندین دهکده و آبادی نیز در ایالت سیدامو - جنوب‌اتیوپی بتصرف نیرو های جبهه آزادی بخش درآمده و ۲۸۸ نفر از اتیوپی ها کشته شده و ۱۷۰ نفر دیگر اسیر گردیده‌اند .

در مسکوروزنامه ایزوستیا ارگان دولت شوروی درتفسیر حوادث اتیوپی نوشته است- امپریالیست های آمریکا می - خواهند اتیوپی انقلابی را قطعه قطعه کنند و برای‌رسیدن باین هدف نه تنها از عوامل ضد انقلابی اتیوپی بلکه از عرب استفاده می‌کنند .

ایزوستیا اضافه کرده است که هدف اصلی امپریالیست ها بدست آوردن کنترل دریای سرخ، کانال سوئز و اقیانوس هند است .

پاورز خلبان معروف یو - ۲ در امریکاکشته شد

فرانسس‌پاورز

لس‌آنجلس-یونایتدپرس- فرانسیس‌گاری پاورز خلبان سابق هواپیمای جاسوسی یو-۲ که ۱۷ سال قبل وی را در شوروی سرنگون کردند وماجرای‌وی‌هیاهوی بین‌المللی بزرگی بوجود آورد - دیروز - (دوشنبه) همراه مرد دیگری در جریان سقوط یک هلیکوپتر در ناحیه سان فرناندو کشته شد .

پاورز در سالهای اخیر خلبان هلیکوپترهای موسسه‌ای بود که برای ایستگاه های رادیویی و تلویزیونی وضع ترافیک را درمنطقه لس‌آنجلس گزارش میکند .

موسسه مخدوم پاورزاز تائید کردن خبر مرگ وی خودداری کرده ولی شهود عینی تائید کرده‌اند که جسد پاورز را در صحنه سقوط هلیکوپتری که بوسیله وی هدایت میشد شناخته‌اند .

مرد دیگری در این حادثه جان خود را از دست داده یک فیلمبردارتلویزیونی بنام جرج اسپیرزبوده است .

مسابقه بریج کلوپ بانوان

از ساعت ۸ بعد ازظهرچهارشنبه هرهفته مسابقه های بریج هفتگی کلوپ بانوان زیرنظر فدراسیون بریج کشور برگزار میشود ضمنا کلاسهای ویژه‌ای جهت آموزش بریج برای اعضاء کلوپ و مهمانان کلوپ وسایر علاقمندان ترتیب داده شده است .

باتلفن ٦٥٧٣٣٣ تماس حاصل نمائید و یا بعد ازظهر ها به‌محل کلوپ‌بانوان‌درخیابان لوس‌آنجلس مراجعه‌فرمائید...

سادات در مورد نتیجه مذاکرات خود باوانس اظهار خوش‌بینی کرد

کارتر: وقت آن رسیده که‌مسائل خاورمیانه یکجاحل شود

اسکندریه - خبرگزاری فرانسه - گفتگو های سایروس‌وانس وزیر امور خارجه امریکا با پرزیدنت انورسادات از دیشب در اسکندریه آغاز شد . پس از پایان‌نخستین مرحله‌مذاکرات رئیس جمهوری مصر نسبت به نتیجه مذاکرات اظهار خوش‌بینی‌کرد . وزیر امور خارجه امریکانیز بنوبه‌خود تاکید کردکه‌امریکا مایل‌است رهبران خاورمیانه عربی در کنفرانس ژنو شرکت کنند.

مذاکرات در اقامتگاه پرزیدنت‌انورسادات‌با شرکت حسنی مبارک معاون رئیس جمهوری و اسماعیل فهمی وزیر امور خارجه مصر انجام شد .

وزیر امورخارجه امریکا به خبرنگاران که همراه وی وارد اسکندریه شده‌اند گفته است که کوشش خواهد کرد با پرزیدنت انورسادات و دیگر رهبران عرب درباره تشکیل کنفرانس ژنو به توافق برسد . روزنامه های قاهره ضمن‌بحث در این‌باره نوشته‌اندکه مناهیکین‌خیال می‌کندکه با تشکیل کنفرانس ژنو همه کارها روبراه خواهد شد اشتباه می‌کند چرا که کنفرانس ژنو تازه اول کار است .

همزمان با آغاز گفتگو های ونس و پرزیدنت سادات جیمی‌کارتر رئیس جمهوری امریکاتاکید کردکه اگر رهبران فلسطینی حاضر شوند موجودیت اسرائیل‌را برسمیت بشناسند او آماده خواهد بود بحث و گفتگو های مستقیم با فلسطینی‌ها را درنظر بگیرد . کارتر اظهار امیدواری کرد که درصورت شناسائی اسرائیل از جانب سازمان‌آزادی بخش‌فلسطین مناهیکین نخست وزیر اسرائیل نیز با شرکت فلسطینی ها در کنفرانس صلح ژنو مخالفت نکند.

کارتر گفت کنفرانس ژنو با مشکلات و مسائل زیادی روبرو خواهد بود و ممکن است مذاکرات مدت زیادی طول بکشد اما این‌نخستین فرصت برای رهبران عرب و اسرائیل خواهد بود تا در یکدیگر را بفهمند .

جریان مذاکرات وسیع کارتر با سیاست کم های کوچک هنری کیسینجر برای حل مسائل خاور میانه مخالفت کرد و گفت اکنون هنگام ان رسیده است که کلیه مسائل مربوط به اختلافات اعراب‌و اسرائیل یکجا و بطور کلی حل شود .

بنوشته مطبوعات مصر سایروس ونس پیشنهادی درباره‌حل اختلافات خاور- میانه به رهبران عرب و اسرائیل تسلیم خواهد کرد این پیشنهاد شامل نکات‌زیر است :

- عقب نشینی اسرائیل‌از صحرای سینا و بلندی های جولان .
- انجام رفراندوم در کرانه غربی رود اردن در باره خود مختاری این سرزمین .
- استقرار نیرو های سازمان ملل متحد در مرز های لبنان و اسرائیل .

یک مقام اسرائیلی در بیت‌المقدس گفت این‌کشور سرپرستی‌کرانه باختری‌رود اردن را که گفته میشوددر پیشنهاد تازه امریکا عنوان شده است قبول نخواهد کرد.

رهبر چاد : لیبی به‌شورشیان چاد کمك میکند

نجامنا - رویتر - ژنرال فلیکس مالوم رئیس کشور آفریقایی چاددیروزدجمهوریه لیبی را متهم کرد که به شورشیانی که برای انداختن حکومت مرکزی چاد تلاش‌می کنند کمک میدهد .

رهبر کشور چاد که در یک کنفرانس مطبوعاتی سخن‌میگفت اظهار داشت : ماتردیدی‌نداریم که لیبی در شورشی که‌بوسیله مزدوران و شورشیان قبایل توبودرچاد برپا شده است‌دست دارد .

رهبر چاد همچنین گفت که پست بیابانی «برادی» اخیرا بدست شورشیان چاد سقوط کرد و نیروهای دولت مرکزی چاد ناچار شدنددر ناحیه«فایا» مجددا‌قوای خود را جمع کنند.

صنعت نفت ایران: بیست سال پس از ملی شدن

نوشته : فؤاد روحانی

این کتاب ، درواقع ادامه مجموعه «تاریخ ملی شدن صنعت نفت ایران» است، که نویسنده در آن ماجراهای فراوانی‌را که تا سال های اخیر برصنعت نفت ایران گذشته، به‌بررسی و نقد و نظر گرفته است.

شرکت سهامی کتابهای جیبی

دنیای مد در کاتالوگ پائیزه ۱۹۷۷ کیز انگلیس

ازهم اکنون وسائل مورد نیاز پائیز خودرا از کاتالوگ جدید کیز انتخاب کنید

سفارشات به‌آدرس شما فرستاده میشود

مرکز سفارشات کیز

تهران خیابان هدایت شماره ۳۳۶

ازشهرستانها نماینده فعال می‌پذیریم

سفارش از کیز انگلیس راحت تر است

آگهی استخدام

اداره آموزش و پرورش شهرستان تویسرکان طبق مفاد قانون استخدام کشوری تعدادی‌آموزگار (بقیه سهمیه خودرا) بشرح زیر استخدام مینماید :

عنوان طبقه شغلی	محل خدمت جغرافیائی	شرایط احراز	گروه قطعی
آموزگار	دبستان های روستائی تویسرکان	دیپلم کامل متوسطه و انجام‌خدمت‌سپاهی‌دانش	٤

داوطلبان واجد شرط میتوانند برابر فرم برگ درخواست ذیل آگهی را تکمیل نموده با مدارک مشروحه زیر.

۱- عکس ٦ × ٤ باذکر مشخصات در ظهر آنها دوقطعه
۲- فتوکپی یا رونوشت مدرک تحصیلی
۳- فتوکپی کارت پایان خدمت
٤- فتوکپی شناسنامه

تا ۲۰روز از تاریخ انتشار به کارگزینی‌تحویل نمایند چنانچه تعداد متقاضیان بیش از سهمیه مورد احتیاج باشد تعداد مورد نیاز از طریق‌مسابقه یا امتحان از بین داوطلبان انتخاب‌خواهد شد. در اینصورت تاریخ‌امتحان یا مسابقه بعداو کتبا باطلاع داوطلبان خواهد رسید.

رحمت‌الله اردلان

رئیس اداره آموزش وپرورش شهرستان تویسرکان

اطلاعات

نشریه ایرانیان مقیم خارج از کشور

هفته‌ای سه بار در سراسر دنیا

در دسترس علاقمندان

قرار میگیرد

با تلفن ۳۲۸۲٦٥ اطلاعات هوائی را برای فرزندان خود آبونه شوید

اطلاعات

شیوه جمع آوری زباله در تهران تغییر میکند

شهرداری پایتخت از مردم درخواست کرد برای اجرای طرح جدید جمع‌آوری زباله‌با ماموران این واحد همکاری کنند.

در اجرای طرح جدید جمع آوری و امحاء زباله با ازدیاد ماشین‌های زباله‌کش مدرن که زباله‌ها پس از بارگیری در درون آنها سوزانده میشود، موضوع کمبود کارگران و رفتگرهای شهرداری تا حدود زیادی حل خواهد شد.

امروز یک مقام مطلع در شهرداری پایتخت در این‌زمینه گفت:

روزانه بالغ‌بر۳ میلیون‌کیلو زباله در تهران وبیرون‌تولید میشود و باتوجه به‌آنکه عده رفتگران فعلی شهرداری پایتخت حداکثر ۱۲ هزار نفر است، جمع‌آوری و امحاء این مقدار زباله به‌طریق ابتدایی فعلی یعنی باگاری دستی، امکان ندارد.

از همین روی شهرداری تهران در نظر دارد با افزایش تدریجی تعداد ماشین‌های زباله‌کش وبااستفاده ازهمکاری خود مردم، در زمینه پاکسازی خیابانهای پایتخت اقدام کند.

در طرح‌موردبحث، پیش‌بینی شده است که مردم شب‌ها و یا صبح زود بهنگام خارج شدن از منازلشان کیسه‌های یاسطل‌های زباله را جلوی در اصلی آپارتمان یا واحد مسکونی خود قرار دهند تا در کار جمع‌آوری زباله توسط‌ماشین های زباله‌کش تسریع شود و زباله‌ها در عرض مدت کوتاهی دراوایل‌صبح جمع‌آوری‌شود.

همین مقام افزود:

در حال حاضر کارکنان‌هتل ها، رستورانها، لبنیات‌فروشی ها، آبمیوه فروشها،کارخانجات و ساختمانهای نیمه ساز از مهمترین عاملین آلوده کننده کوچه و خیابان هستند، زیرا با خالی کردن زباله درجویها ونزدیکترین زمین خالی از خویش دفع تکلیف میکنند و باعث دردسر دیگر همشهریان میشوند.

این مقام ضمنا یادآور شد به‌موجب بررسیهایی که بعمل آمده معلوم شده است ،شمال شهریها ـ بیش از جنوب‌شهریها زباله خود را در جویهای‌تمیز می‌ریزند، بطوریکه آب این جویها بهنگام رسیدن به‌نواحی جنوبی شهر فوق‌العاده کثیف و پر زباله میشود.

بااجرای برنامه جمع‌آوری، زباله توسط ماشین‌های زباله کش، تعداد فعلی ماشین‌های زباله‌کش که حدودا به ۳۲۰ دستگاه میرسد در آینده‌متدرجا دو برابر خواهد شد.

در حضور والاحضرت ولایتعهد افتتاح‌میشود

اجتماع ۵ هزار پیشاهنگ در اردوگاه خیام

دومین جامبوری پیشاهنگی آسیاـ اقیانوسیه در حضور والاحضرت همایون ولایتعهد ریاست عالی پیشاهنگی ایران روز ۱۵ مرداد در اردوگاه «خیام» در نیشابور افتتاح میشود. در این جامبوری‌بیش از پنج هزار پیشاهنگ ازکشور های ژاپن، استرالیا، مالزی، پاکستان، بنگلادش، تایلند، اندونزی، عربستان سعودی، عمان، کویت، اردن، سنگاپور، هنگکنگ، اسرائیل، بلژیک و ایران شرکت دارند.

ایران حدود ٤ هزارپیشاهنگ ۱٤ تا۱۸ ساله را در این جامبوری شرکت میدهد و پاکستان با اعزام۵۷۳ پیشاهنگ در میان کشورهای میهمان بیشترین شرکت کننده رادارد.

این اردو بمدت ده روزبرپا است‌وپیشاهنگان ضمن شرکت در فعالیت‌های ورزشی و هنری وانجام کارهای عمرانی ۱۲ دهکده واقع در اطراف‌نیشابور از شهرهای مشهد، نیشابور و نیز معدن بزرگ فیروزه ایران بازدید میکنند.

از قسمت‌های جالب برنامه اردو زندگی در میان خانواده های ایرانی ساکن شهرها و روستاهای‌استان‌خراسان است. هریک از پیشاهنگان بمدت‌چهار روز بعنوان میهمان در کنار اعضای خانواده‌ها بسرخواهند برد و به‌این ترتیب از نزدیک‌با شیوه‌هائی از زندگی خانواده های ایرانی آشنا میشوند.

ایران با تشکیل دومین جامبوری در نیشابور خودرا آماده برگزاری پانزدهمین جامبوری بین‌المللی در سال ۲۵۳۸ می‌کند در جامبوری‌بین المللی بیش از ۲۰ هزار نفراز نمایندگان ۸۷ کشور عضودفتر پیشاهنگی جهان شرکت‌خواهند کرد.

جامبوری بین‌المللی

جامبوری نیشابور تحت عنوان «همه باهم در اعتلای زندگی گروهی» در اردوگاهی به‌مساحت هزار هکتار تشکیل میشود. کارهای آماده سازی اردوگاه از ده سال پیش آغاز شده و در این مدت پیشاهنگان ایران درگروههای ۲۰۰ و ۳۰۰ نفری به نوبت در ساختن‌بناها وتجهیزات اردو همکاری کرده‌اند.

برای تامین آب آشامیدنی اردوگاه دو سد در دست ساختمان است که سد کوچکتر باظرفیتی معادل ۱۰۰ هزارمتر مکعب آماده بهره‌برداری‌است.

در محوطه اردو همچنین ۲٤ زمین بسکتبال، ۲٤زمین والیبال، ٦ زمین فوتبال و ٦استخر برای استفاده پیشاهنگان آماده شده است.

مشمولان غایب تهران مرداد ماه بخدمت اعزام میشوند

مشمولان عادی غایب تهران در مرداد ماه جاری بهمراه مشمولان عادی حوزه شمیران به خدمت زیر پرچم اعزام خواهند شد.

چنانکه این مشمولان هرچه زودتر خود را معرفی کنند و دفترچه آماده بخدمت بگیرنددر نیمه دوم مرداد ماه بخدمت اعزام میشوند.

این اعزام‌شامل تمام‌مشمولان عادی غایب حوزه‌های شرقی، غربی، جنوبی و مرکزی منطقه وظیفه عمومی تهران‌میشود.

مشمولان غایب که قصد معرفی خود را دارند باید به ترتیب زیر برای گرفتن دفترچه آماده بخدمت به حوزه‌های مشروحه زیر در منطقه وظیفه تهران مراجعه کنند.

کسانی که ساکن تهران‌هستند و شناسنامه آنها در شهرستان های شرقی کشور صادر شده است حوزه شرقی.

مشمولان عادی غایب که ساکن تهران هستند وشناسنامه آنها در شهرستانهای غربی کشور صادر شده است حوزه غربی.

مشمولان عادی غایب تهران که شناسنامه آنها در شهرستان های جنوبی کشور صادرشده است حوزه جنوبی.

مشمولان عادی ساکن و متولد تهران نیز باید برای گرفتن دفترچه آماده بخدمت هرچه زودتر به حوزه مرکزی منطقه وظیفه عمومی مراجعه کنند.

براساس برنامه وظیفه‌عمومی کلیه مشمولان عادی متولدسال ۱۳۳۷ شمیران نیز در نیمه‌دوم مرداد ماه سال جاری به‌خدمت زیر پرچم اعزام خواهند شد.

استخدام مشمولان غایب در وزارتخانه‌هاو موسسات‌دولتی وبخش‌خصوصی برای‌استخدام کنندگان آنها مجازات زندان خواهد داشت.

مرکز توانبخشی در فرح آباد

بزرگترین‌مرکز توانبخشی خاورمیانه‌در فرح‌آباد ایجاد میشود. این مرکز شامل یک بیمارستان ۷۰۰ تختخوابی و تاسیسات‌دیگر خواهد بود.

امروز یک مقام مسئول وزارت بهداری و بهزیستی مطلب فوق‌را اعلام کرد و گفت :براساس پیش‌بینی‌هائی که شده است و با انجام اقدامات اولیه و بکارگرفتن آخرین دست‌آورد های‌علمی توان‌بخشی، این مرکز بزرگترین مرکز توان‌بخشی خاورمیانه خواهد شد.

این مقام ضمنا گفت :که براساس یک طرح ویژه‌دکتر منوچهر جاویدی از سوی دکتر شیخ‌الاسلام زاده وزیر بهداری و بهزیستی بسمت مدیر عامل مرکز جدید توان بخشی منصوب شده است.

وزارت بهداری و بهزیستی با توجه‌به ضرورت شناخت علل بروزبیماریهای روانی‌و علل گرایش افراد بسوی اعتیاد در ایران برنامه گسترده‌ای را در زمینه‌ایجاد مراکز توان‌بخشی‌در سراسر کشور به اجرا درآورده است

فوتبال

تیم امید شوروی باتراکتور سازان ایران‌چهارشنبه۱۲ مرداداستادیوم رضا پهلوی تبریز بلیط از صبح چهارشنبه درگیشه‌های آستادیوم رضا پهلوی

مجله دنیای ورزش شنبه‌ها منتشر میشود

شورایعالی اشتغال تشکیل میشود

برای نظارت بر اجرای‌سیاست اشتغال و ایجاد هماهنگی در زمینه اجرای این سیاست و سایر اجزای سیاست توسعه اقتصادی و اجتماعی کشور در وزارت کارو‌اموراجتماعی‌شورای عالی اشتغال تشکیل‌میشود.

در شورای عالی اشتغال که ریاست آن بعهده وزیر کار و امور اجتماعی‌خواهدبود ۱۲وزیر و روسای اتاق‌اصناف ،سازمان کارگران ایران‌و اتاق‌بازرگانی و صنایع ومعادن ایران‌عضویت خواهند داشت.

آئین‌نامه مربوط به وظایف و اختیارات شورای عالی‌اشتغال و مقررات داخلی این‌شورا به پیشنهاد وزارت کار و امور اجتماعی تهیه و برای تصویب به هیئت وزیران داده خواهد شد.

از سوئی اعلام شد که‌بررسی نهائی طرح جدید قانون کاردر سازمان کارگران ایرانی‌شروع شده است.

این طرح پس از پایان‌مطالعات اعضای هیئت اجرائی سازمان کارگران ایران‌همراه‌بانظریات پیشنهادی نمایندگان کارگران در مجلس شورایملی به‌وزارت کارو امور اجتماعی ارسال می‌شود.

طرح فوق سپس از سوی‌این وزارتخانه برای تایید به‌هیات وزیران ارسال میشود تا از این طریق برای تصویب تقدیم مجلسین شود.

در قانون جدید کار چهار فصل تازه به فصول قبل‌اضافه شده است. فصلهای تازه‌قانون جدید کار عبارتند از : رفع اختلاف دسته جمعی، تاسیسات و خدمات رفاهی، تربیت بدنی و تفریحات سالم و اشتغال.

آخرین فصل‌قانون جدید‌کار مربوط به اشتغال است که در این فصل بغیر از پیش بینی برای تشکیل‌شورائی بنام‌شورای عالی اشتغال در وزارت کار و امور اجتماعی قید شده است‌که در هریک از مراکز استان ها شوراهای منطقه‌ای اشتغال زیر نظر استاندار تشکیل خواهد شد.

همچنین در قلمرو فعالیت هریک از مراکز کاریابی و اشتغال شورای اشتغال زیرنظر فرماندار یابخشدار محل بـا شرکت رئیس مرکز کاریابی‌و اشتغال و تعدادی از روسـای واحد های بخش دولتی و بخش خصوصی تشکیل میشود.

برای تنظیم عرضه وتقاضا در بازار کارو تمرکز اطلاعات مربوط ، وزارت کار و امور اجتماعی نیز باتوجه به توزیع جمعیت و فعالیت های اقتصادی کشور بایجاد شبکه مراکز کاریابی و اشتغال محلی و منطقه‌ای اقدام خواهد‌کرد.

در قانون جدید کار وظایف مراکز کاریابی و اشتغال به شرح زیر تعیین شده است :

هدایت و معرفی متقاضیان کار باتوجه به اوضاع حرفه‌ای و تجربه و تمایلات شخصی آنهاوارزیابی قابلیت‌هاواستعداد های آنان از طریق راهنمائی حرفه‌ای و شغلی در موارد تخصص و تسهیل کار آموزی وبازآموزی آنها.

● تسهیل تحرک حرفه‌ای کارگران بمنظور ایجاد تعادل در زمینه عرضه کارو فرصت های اشتغال در حرفه های‌متنوع و متعدد.

★ **تسهیل تحرک‌جغرافیایی بمنظور کمک‌به‌حرکت کارگران به مناطقی که فرصت های مناسب اشتغال در آنها وجود دارد.**

● تسهیل نقل‌و انتقال‌موقت کارگران از یک منطقه به‌منطقه دیگر بمنظور رفع عدم تعادل موقت درعرضه وتقاضای‌کارگر در یک منطقه.

★ **همکاری باصندوق بیمه بیکاری در زمینه اجرای بیمه بیکاری.**

سایر وظایف مراکز کاریابی و اشتغال بموجب آئین نامه‌ای که به پیشنهاد وزارت کارو امور اجتماعی‌به تصویب‌شورای عالی اشتغال خواهد رسید‌تعیین میشود.

طبق‌ماده ۱۳۷ قانون جدید، وزارت کار وامور اجتماعی می تواند در مورد کاریابی های خصوصی مربوط به خدمه و مستخدمین منازل اجازه کار برای مدت مشخص و در مناطق معین صادر کند.

کاریابی های خصوصی‌مزبور بر طبق آئین نامه‌ای که به پیشنهاد وزارت کار و امور اجتماعی به تصویب شورای‌عالی اشتغال‌خواهد رسید مکلف به همکری با مراکز کاریابی و اشتغال و رعایت مقررات و ضوابط مربوط خواهند بود ودر کاریابیهای مزبور ازمتقاضیان کار نباید وجهی دریافت‌شود.

در قانون جدید کار همچنین قید شده است : در موارد اضطراری به پیشنهاد وزارت کار و امور اجتماعی و تصویب شورایعالی اشتغال کارفرمایان مکلف خواهند بود افراد مورد نیاز خود را منحصرا از بین افراد معرفی شده توسط‌مراکز کاریابی و اشتغال استخدام کنند.

در فصل شانزدهم قانون جدید کار نیز در مورد تربیت بدنی و تفریحات سالم اشاره شده است :کارفرمایان مکلفند به منظور ترویج وپیشرفت امور تربیت بدنی و تفریحات سالم کارگران کارگاه های خود دراجرای برنامه های ورزش و تفریحات سالم‌کارگران برطبق مقررات این قانون اقدام وبا وزارت کار و امور اجتماعی همکاری کنند.

در محافل و مجالس

خاموشی و پیپ آقای معاون

مهندس «مهدمینا»معاون امور برق وزارت نیرو سالهاست که پیپ میکشد و همه دوستانش نیز این موضوع رامیدانند که وی به کشیدن پیپ علاقمند است و با سیگار میانه‌ای‌ندارد وبهمین جهت علاقمند شدن ناگهانی وی به کشیدن سیگارهمه اطرافیان او را متعجب کرده است. خاصه که مهد میناماننند سیگاریهای حرفه‌ای پشت‌سرهم سیگار دود میکند. این‌موضوع حتی از چشم محفل‌نویس نیز مخفی نماند و وقتی علت‌گرایش مهندس مینا را بسیگار کشیدن، از خود وی سئوال‌کرد معلوم شد که بین سیگار کشیدن آقای معاون باخاموشی‌های اخیر برق ارتباط مستقیم وجود دارد.

آقای معاون میگوید بعد از ماجرای خاموشی برق‌دیگر کو فرصت اینکه پیپ را آماده کنی و چند بار کبریت بکشی تاباصطلاح «چاق» شود و دودکنی؟ بااین گرفتاریها سیگار کشیدن خیلی باصرفه‌تر و آسان‌تر است!

بست نشستن مدیر کل!

بست نشستن مردم برای تظلم ودادخواهی در جوار امکنه مقدسه یادر صحن‌و حیاط مساجد سنتی بود که‌حکایت های فراوان از آن شنیده‌ایم و امروز هم متداول نیست اما بست نشستن آقای مدیر کل آموزش و پرورش استان‌سیستان وبلوچستان در یک ساختمان نیمه تمام تازگی دارد وماجرای آن شنیدنی است.

آقای مدیر کل از مدتی قبل دفتر کار خود رابه‌ساختمان نیمه تمام دانشسرای مقدماتی دختران در زاهدان منتقل کرده است این کار تنها به دلیل این بوده که‌وی شخصادرجریان عملیات ساختمانی بناهای مدارس زاهدان که مدتی هم به‌تعویق افتاده قرار گیرد. آقای مدیر کل قول داده است که‌ساختمان های نیمه تمام ٥ مرکز فرهنگی ودانشسرای زاهدان راتامهر ماه تحویل دهد و به گفته خودش اینکار را هم خواهد‌کرد.

تکلیف مالیاتهای هنرمندان

در راهروهای وزارت دارایی و امور اقتصادی‌شنیده میشود که‌طرحی دردست‌تهیه‌است تاوضع‌نابسامان مالیاتی‌بسیاری از هنرمندان‌کشورروشن‌شودوبراساس‌این‌طرح‌ترتیبی‌داده‌خواهد شد که مبلغ مالیاتی هریک‌از هنرمندان و هنرپیشه‌ها و خواننده ها هر سال قبل از پایان سال تعیین شود و به مودیان آن ابلاغ گردد. خلاصه اینکه وزارت دارائی وامور‌اقتصادی برای آنکه در آینده با این جماعت درگیری نداشته باشد سال وضع مالیاتی خود را با آنها در پایان همانسال روشن خواهد کرد. ضمنا براساس همین گفته‌ها باید منتظر بود تا د ماههای آینده برگ مالیاتی سیاری از هنرمندان سرشناس با ارقام قابل توجه ومربوط بسالهای گذشته به آنها تسلیم شود.

ورود بابستنی ممنوع!

دریکی از پاساژها وبازارهای معروف تهران برسر در همه مغازه‌های این بازار یک تابلو عجیب بچشم میخورد که برروی آن نوشته‌اند «ورود با بستنی ممنوع است». آری ورود بابستنی بداین مغازه‌ها ممنوع است زیرا افرادی که برای خرید به این پاساژ می‌آیند واغلب نیز به‌اتفاق افراد خانواده وبچه‌ها هستند در لحظه ورود به بازار ازبستنی فروش سربازار برای بچه‌ها یک بستنی قیفی میخرند وبدست آنها می‌دهند وبعد راهی مغازه‌ها می‌شوند و بچه‌ها همبدون توجه به‌اطراف خود دستهای آلوده به بستنی خود را به اشیاء ودرودیوارهای مغازه‌ها می‌مالند و نتیجه اینکه همه صاحبان مغازه‌ها عاصی می‌شوند ویک تابلو بدر مغازه میزنند که «ورود با بستنی ممنوع».

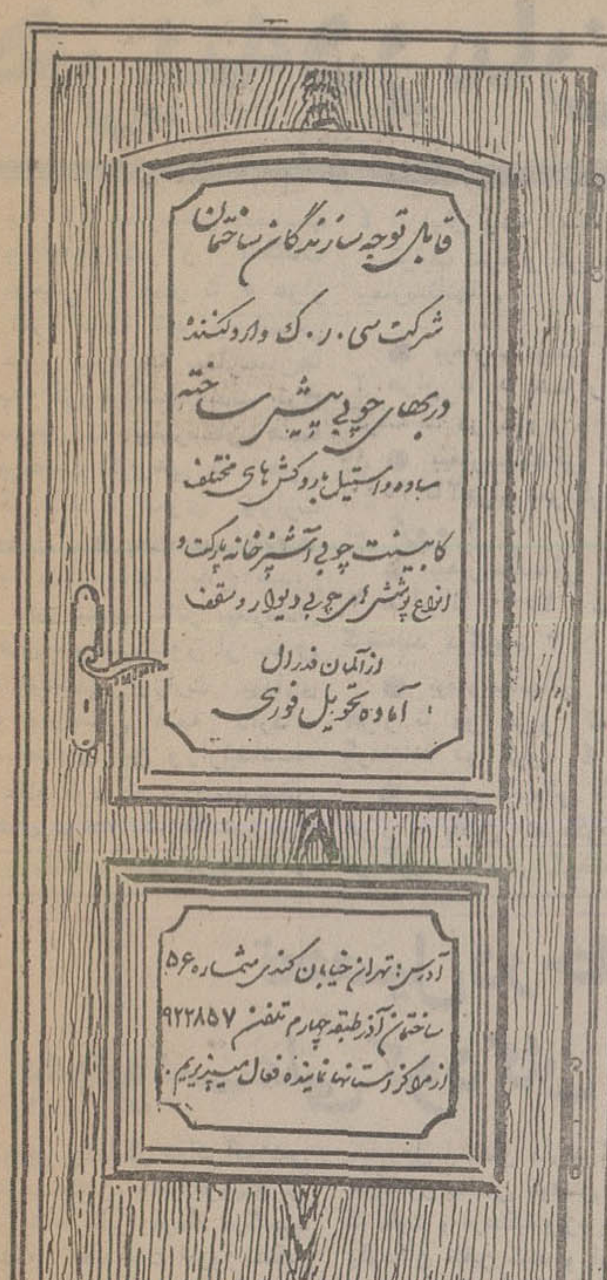

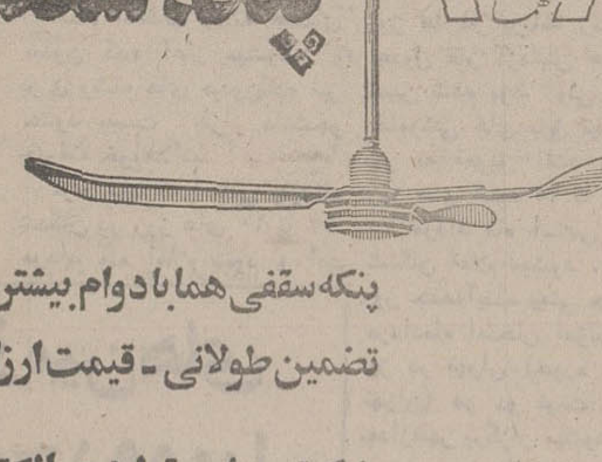

پنکه سقفی هما

پنکه سقفی هما بادوام بیشتر- تکنولوژی برتر
تضمین طولانی - قیمت ارزانتر- رقابت ناپذیر

شرکت سهامی تولیدی الکترومهر
تهران. خیابان سپهبد زاهدی نبش چهارراه نیکو ساختمان عاصمی
تلفن های ۸۹۵۲۲۳:۲٤

ماشین زمان
تگزاس اینسترومنتس

پیشرفته‌ترین ساعت میکروالکترونیکی امریکا
TEXAS INSTRUMENTS
نماینده انحصاری در ایران
شرکت رویال الکتریک
خیابان سپهبد زاهدی شماره ۳۹
تلفن ۳ - ۸۳۳۲۹۲

درمواقع نبودن برق
ماشینهای تحریر دستی الیوتی به‌کمک شما میآیند.

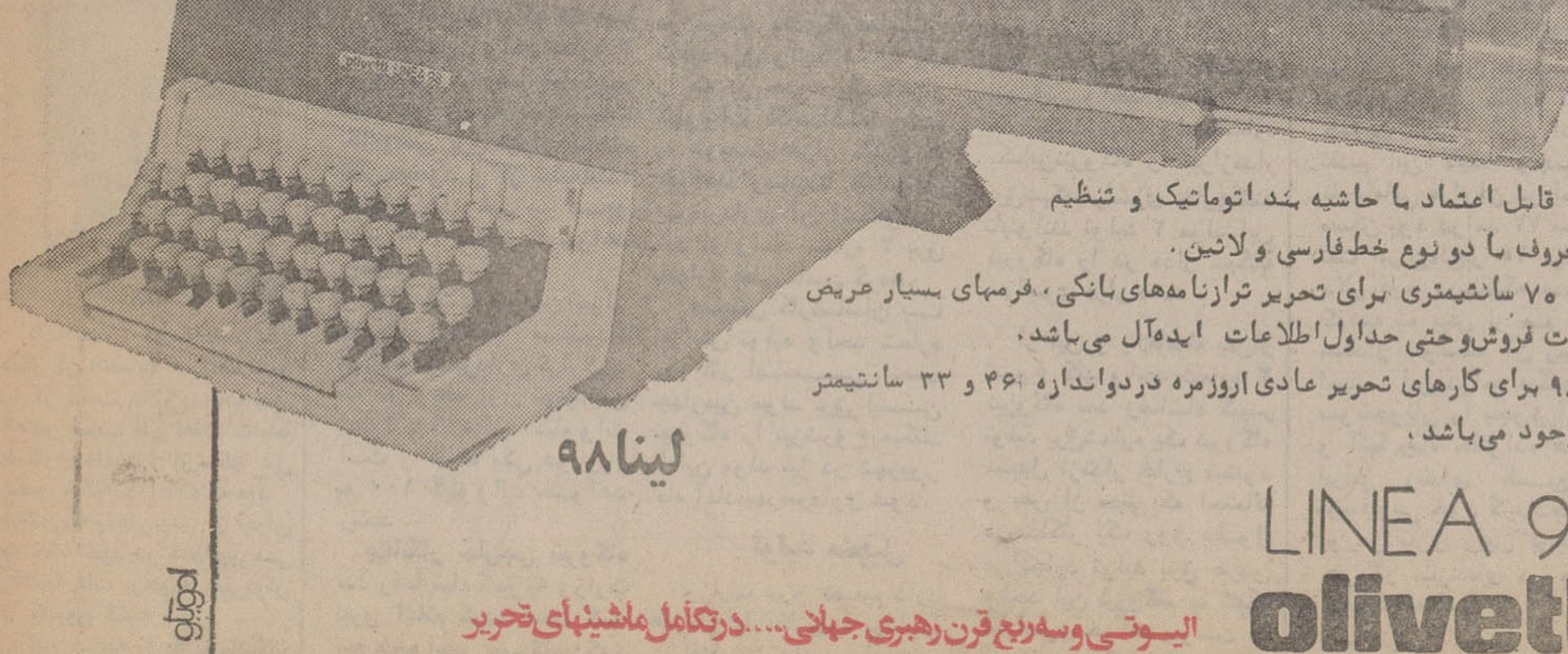

محکم ، قابل اعتماد با حاشیه بند اتوماتیک و تنظیم فشار حروف با دو نوع خط فارسی و لاتین.
غلطک ۷۰ سانتیمتری برای تحریر ترازنامه‌های بانکی ، فرمهای بسیار عریض گزارشات فروش‌وحتی جداول اطلاعات ایده‌آل می‌باشد.
لینا ۹۸ برای کارهای تحریر عادی اروزمره دردواندازه ۴۶ و ۳۳ سانتیمتر نیز موجود می‌باشد.

لینا ۹۸
LINEA 98
olivetti
الیوتی وسه‌ربع قرن رهبری جهانی... درتکامل ماشینهای تحریر
نماینده انحصاری در ایران شرکت تهران الکتریک قسمت سیستمهای اداری خیابان ویلا شماره ۸۸ تلفن: ۸ - ۸۳۴۱۲۴

آگهی استخدام

بانک پارس جهت تکمیل کادر پرسنلی خود به عده‌ای کارمند با مشخصات زیر نیازمند است.

۱ـ فوق لیسانس یالیسانس علوم بانکی، زبان‌خارجی، علوم‌اجتماعی، اقتصاد ، حسابداری، علوم اداری، ریاضیات، بیمه.
۲ـ دیپلمه ریاضی ، طبیعی ، بازرگانی ، منشیگری.
۳ـ ماشین نویس فارسی و لاتین
٤ـ سیکل اول دبیرستان.
٥ـ ششم ابتدائی.

از داوطلبان دعوت میشود برای اخذ اطلاعات بیشتر و تکمیل پرسشنامه استخدامی همه‌روزه درساعات اداری (۸تا۱٤) به ساختمان مرکزی بانک طبقه پنجم اطاق شماره ٥۰٤ واقع‌درخیابان تخت جمشید مقابل شرکت ملی نفت‌ایران‌مراجعه فرمایند.

بانک پارس

اطلاعات و نیازمندیهای عمومی

تلفنهای ضروری

تصادفات راهنمائی و رانندگی ۳۳۳۳۳۳ـ ۳٤۳٤۳٤
بیمه‌ایران(۲٤ساعته) ۳۰٤۰۲٦ـ ٦٤۳۰۱٤
کمیته ملی حمایت از مصرف کننده ۸۵٤۷٤۷ ـ ۸۵٤۸٤۸
اطلاعات فرودگاه ٦٤۳۰۱٤
مهراباد ٦٤۳۰۱۳ ـ ٦٤۳۰۱۲
هواپیمائی ملی پرواز های خروجی۹۱۱۲۳۱۳و ۹۱۱۲۳۱٤
آتش نشانی تهران ۹۰٥٤٤٤ـ ۹۰٥۰۰۰ـ۹۰٥۰۰٤ـ ٦٤٤٤٤٥
اتش نشانی شمیران ۲۷۷۷۷۲ و ۲۷۷۷۷۱ مرکز اورژانس ٦٦۹۹۹۱ و ٦٦۹۹۲۱ مرکز اورژانس ۱۲۳
دفتر ارائه اطلاعات مسمومیت ها ٦٦۰٥٥۱ـ٦٦۰٥٥۲
دفتر ارائه اطلاعات مسمومیت ها مرکز اورژانس تهران ٦٦۰٥٥۲ـ٦٦۰٥٥۱
مرکز حمایت مسمومین بنیاد پهلوی ۸٤۱۰۲۰ ـ ۸٥۱۰۳۰
مرکز مبارزه با خودکشی ۹۲۷۷۰۰ ـ ۹۲٦٦۰۰

چاپ-تبلیغات
جدیدترین اشانتیون
تقویم وسررسیدنامه
۸۲۹٤٥۳

۳٥۰۰ تن سیمان تیپ ٥ ضد شوره موجود
شرکت تکنوکام ۸۲۷٦۸۲

هزینه درمان بیمارستانهای کشور تغییر کرد

به ۱۲۰ بیمارستان ،متناسب با تجهیزات و امکانات درمانی از صفر تا ۵ هزار نمره داده شد وبراساس همین نمره ها بیمارستانها به۵ گروه تقسیم شدند ،نرخ درمان در بیمارستان ها برحسب گروهی که احراز کرده‌اند از سوی وزارت بهداری و بهزیستی اعلام و به بیمارستانها ابلاغ شد.

گروهبندی سایر بیمارستان های سراسرکشور از سوی کارشناسان وزارت بهداری و بهزیستی ادامه دارد ، سخنگوی این وزارتخانه اعلام کرد که نرخ‌بیمارستان های درجه یک کاهش‌ونرخ بیمارستان های درجه ۳ و ۴ افزایش یافته است .

ترتیب نمره و گروه بندی بیمارستانها .

● بیمارستانهائی که از ۳ هزار تا ۵ هزار نمره گرفته‌اند در گروه ۱

● بیمارستانهائی که از ۲۵۰۰ تا۳هزار نمره‌گرفته‌اند در گروه ۲

● بیمارستانهائی که از ۲ هزار تا ۲۵۰۰ نمره گرفته‌اند درگروه ۳

● بیمارستانهائی که از هزار تا دو هزار نمره گرفته‌اند در گروه ۴

● بیمارستانهائی که از هزار به پائین نمره‌گرفته‌اند در گروه ۵ قرار گرفتند

وزارت بهداری و بهزیستی اعلام کرد که تمام بیمارستان های سراسرکشور باید از نظر تجهیزات پزشکی و درمانی خود را بحد استاندارد لازم برسانند .

هزینه جدید درمان بستری در بیمارستان ها به شرح زیر تعیین شد .

● نرخ اطاق های یک تختی (خصوصی) در بیمارستان های درجه یک هر شب ۳۹۰تومان ، درجه دو ۳۰۰ تومان ، درجه سه ۲۴۰ تومان و درجه چهار ۲۰۰ تومان .

● نرخ اطاق های ۲ تختی در بیمارستان های درجه یک۲۳۰ تومان ،درجه دو ۱۸۰ تومان ، درجه سه ۱۵۰ تومان و درجه چهار ۱۲۰ تومان .

● نرخ تخت اطاق های سه تختی (عمومی) در بیمارستان های درجه یک ۱۳۰ تومان ، درجه‌دو ۱۰۰ تومان ، درجه‌سه ۸۰تومان و درجه چهار ۶۵ تومان.

● نرخ تخت نوزاد در بیمارستان های‌درجه یک۶۵ تومان ،درجه دو ۵۰تومان درجه سه ۴۰تومان ودرجه چهار ۳۲٫۵ تومان .

● نرخ تخت همراه در بیمارستان های درجه یک ۱۱۰ تومان ، درجه دو ۹۰ تومان ، درجه سه ۷۰تومان و درجه چهار ۵۵ تومان.

نرخ تخت مراقبت های ویژه‌دربیمارستان های‌درجه یک ۴۴۰ تومان ،درجه دو ۳۶۰ تومان ،درجه سه۲۸۰ تومان و درجه چهار ۲۳۰ تومان .

نرخ تخت در بیمارستان های درجه ۵ برحسب تجهیزات بیمارستانی تعیین میشود.

نرخ جدید سفر حج تا دوهفته دیگر تعیین میشود

اعضای هیات‌اعزامی سازمان اوقاف طی دو هفته آینده از عربستان سعودی به ایران باز- می‌گردند و گزارش خود را جهت تعیین هزینه جدید سفر حج به شورای عالی حج تسلیم می‌کنند.

شورای عالی حج پس از بررسی گزارش این‌هیئت‌احتمالا تا پایان مرداد ماه جاری هزینه سفر حج را تعیین خواهدکرد.

طبق گزارش خبرنگار ما این هیئت اینک درعربستان سعودی مشغول بررسی چگونگی تغییر هزینه ها در کشور عربستان سعودی هستند و سعی آنان براین است تا هزینه سال‌جاری سفر حج با هزینه های سال های گذشته تغییرچندانی‌نداشته باشد .

نیز همین هیئت مشغول‌تهیه مسکن اجاره‌ای جهت اقامت زائران ایرانی در عربستان سعودی هستند و به این‌ترتیب در حج سال جاری تمام زائران ایران در خانه های اجاره‌ای سکونت خواهندکرد واستفاده از چادر برای اقامت زائران در عربستان منسوخ خواهد شد.

مقامات اوقاف معتقدند که با توجه به آتش‌سوزی در سال قبل و خطراتی‌که اقامت‌زائران در چادر خواهد داشت‌موجب شد تا ترتیبی داده شود که در عربستان سعودی زائران ایرانی درخانه هایی‌که برایشان اجاره می‌شود اقامت کنند .

شرکت کنندگان درجلسه گفت چون اکنون‌تاسیس آزمایشگاه وکتابخانه مجهزدر تمام مدارس کشور امکان‌پذیرنیست‌پیشنهاد میکنم که در هر منطقه یک آزمایشگاه مجهز و کتابخانه مرکزی باکادر تعلیم دیده آزمایشگاهی تاسیس شود

تحصیل درخارج به‌هویت‌ملی کودکان مالطمه‌میزند

سومین جلسه‌گردهم‌آئی‌آموزشی که‌تحت‌عنوان «آموزش‌وپرورش درارتباط باایران‌فردا» درگاجره تشکیل شده است امروز تشکیل شد ، دراین جلسه وزیرآموزش و پرورش گفت :

شاهنشاه مقرر فرمودند آموزش و پرورش پس از نیروهای دفاعی مملکت باید از بالاترین اولویت در تخصیص اعتبارات و تربیت‌نیروی‌انسانی و همکاری و هم‌آهنگی دستگاه های مختلف کشوری در جهت برطرف کردن تنگناهاومشکلات آن برخوردار باشد. وی سپس اضافه کرد ریاست دولت نیز در این زمینه بطور مستمر دستور لازم در جهت اجرای منویات ملوکانه بدستگاه های مختلف مملکتی صادر نموده است .

وی سپس گفت : بامر شاهنشاه آریامهر از آغاز سال تحصیلی آینده سپاهیان دانش دوره های جدید پس از فراغت از خدمت در زادگاه‌مخود باستخدام آموزش و پرورش درآمده و بکار تدریس می پردازند . وی پیرامون آموزش کودکانی که در خارج از کشور بتحصیل اشتغال دارند گفت‌در هرکشور معلمان کوشش میکنند که ملیت و فرهنگ ویژه خودرا بکودکان تلقین کنند و این امر به هویت ملی کودکان ما لطمه میزند کوشش ما برآن است که با برنامه ریزی دقیق و تاسیس مدارس خوب ایرانی اینده‌سته از کودکان را در داخل جذب کنیم و تمام کودکان این آب‌و خاک‌را با‌آموزش فرهنگ وملیت خودمان پرورش دهیم سپس امیری معاون وزیر آموزش و پرورش طی‌سخنانی گفت‌مشکل اصلی ما کمبود معلم‌وساختمان از یکسو افزایش تعداد دانش آموزان از سوئی دیگر است که وزارت آموزش و پرورش با امکانات موجود و از طریق راه‌حل های سنتی قادر به حل این مشکل نمیباشد .

در جلسه دیروز صدیق اسفندیاری معاون‌آموزش‌عمومی طی سخنانی گفت بزرگترین مشکل موجود در آموزش و پرورش مربوط به قوانین دست وپاگیر استخدامی معلمان است واین امر نه تنها سبب کاهش جاذبه شغل معلمی شده است بلکه باعث فرارضائی معلمان‌از وضع استخدامی و ارتقاء گروه آنان نیز میباشد .

وی سپس پیشنهاد کرد با استفاده از افراد صاحب نظر در امر آموزش و پرورش یک سازمان مرکزی ۱۰ تا ۱۵ساله برای نظارت برطرح هاوبرنامه های این وزارتخانه تشکیل شود فاقتییر مقامات در وزارت آموزش و پرورش باعث تغییر یا رکود برنامه های آموزشی نشود .

دراین‌جلسه همچنین‌پیشنهاد شد در اجرای طرح عدم تمرکز و تفویض اختیارات مالی به مدارس به انجمن های خانه و مدرسه نیز اختیار داده شود. تا آنها بتوانند مستقیما بحل مشکلات مدارس حوزه عمل‌خود بپردازند .

عباس یمینی شریف یکی از صاحب نظران قدیمی مسائل آموزش کشور پیشنهاد کرد خروج دانش آموزان پیش از پایان تحصیلات متوسطه از کشور ممنوع شود و در این مورد ضرورت تجدید نظر و اصلاح قوانین نظام وظیفه را یادآورشد.

نادر اقتدار فادری یکی از

اسامی پذیرفته‌شدگان دانشگاهها هفته آینده‌اعلام‌میشود

هفته آینده اسامی پذیرفته شدگان دانشگاه ها وموسسات آموزش عالی اعلام میشود .

در این مرحله‌اسامی حدود ۳۲ هزار نفر اعلام میشود که مربوط به رشته های «کدداری» دانشگاهها و موسسات آموزشی عالی است .

آنگاه انتخاب رشته های «بدون کد» آغاز میشود و برای رشته های «بدون‌کد» نیز حدود بیست هزار دانشجو پذیرفته خواهد شد .

قرار بود که اسامی پذیرفته شدگان در روز های ۱۰ تا ۱۲ مرداد ماه اعلام شود و این روز ها در برنامه زمانی و جدول کار آزمایش همگانی تعیین شده بود ولی بعلت خاموشی های برق تهران این کار به تعویق افتاد درفاصله روز های شنبه ۱۵ تا پنجشنبه ۲۵ مرداد ماه اسامی پذیرفته شدگان اعلام میشود .

روز جمعه‌آینده یعنی چهاردهم مردادماه امتحان اعزام‌دانشجو نیز در تهران (حوزه دانشگاه تهران) در دو نوبت صبح و بعدازظهر برگزار میشود حدود بیست‌وسه هزار نفر برای‌رفتن بخارج دراین امتحان شرکت کرده‌اند وازجانب‌سازمان‌سنجش اعلام شده است‌که‌ظرف یکهفته اسامی قبولشدگان اعلام میشود تا داوطلبان تحصیل در خارج بتوانند از پذیرش خودداستفاده کنند.

همچنین سازمان دانشجویان کشور بلافاصله ترتیب اعزام آنانراخواهدداد کلاسهائی نیز برای توجیه آنها ترتیب میدهد تا آنان با مملکتی که برای تحصیل به آنجا میروند قبلا آشنائی پیدا کنند .

شهرداری زمین‌های بایر داخل محدوده‌را پارکینگ میکند

شهرداری پایتخت به‌مالکین زمین های بایرداخل‌محدوده اخطار کرد ، چنانچه ظرف مدت کوتاهی در مورد تسطیح و دیوار کشی‌زمین های خود اقدام نکنند این زمین ها را تبدیل به‌پارکینگ مجانی خواهدکرد .

شهرداری تابحال تعدادی از این زمین ها را تسطیح کرده و بصورت پارکینگ مجانی درآورده‌است .

یک مقام شهرداری‌امروز در این باره گفت از سوی مسئولین شهرداری پایتخت و نمایندگان انجمن شهرراه حل‌هائی برای وادارساختن صاحبان اینگونه اراضی داخل محدوده در مورد تسطیح و دیوارکشی زمین هایشان مطرح شده است‌که در دست بررسی است .

یکی از این راه‌حلها که‌از طرف شهرداری‌پایتخت‌مورد مطالعه قرار گرفته ، اخذ جریمه از صاحبان اینگونه زمین‌ها است . وراه‌حل‌دیگر که توسط یکی ازنمایندگان انجمن شهر ارائه شده‌زدن تابلو های تبلیغاتی جلوی‌این زمینهاست . وجود این‌قبیل اراضی که بدون هیچگونه حفاظی سالهاست درخیابان های اصلی و فرعی تهران بصورت بایر رها شده نه تنها به زیبائی شهرلطمه‌وارد میکند ، بلکه ریختن زبالدر آنها موجبات به خطرافتادن سلامت عمومی را نیز فراهم میسازد .

شهردار اردبیل در۱۴ مورد استیضاح شد

تبریز ـ خبرنگار اطلاعات :

«کریم شاه‌علیزاده » شهردار اردبیل از طرف‌پنج عضوانجمن شهر اردبیل ، در ۱۴ مورد استیضاح شد .

انجمن شهر اردبیل برای رسیدگی به این‌مسئله بلافاصله تشکیل جلسه فوق‌العاده داد وچون در این‌جلسه‌که تاساعت ۱۲ شب بطول‌انجامید نتیجه‌ای بدست نیامد ، مقرر شد :عصر روز شنبه آینده شهردار اردبیل برای پاسخگوئی به موارد استیضاح در جلسه انجمن شهر حضور یابد .

۵ تن از اعضاء انجمن شهر اردبیل بنام های خانمها : مهین بانوعارف افسرصارمی وآقایان: دکتر محمد اسد پور ـ احد قدیمی و علی‌اصغر شیخ باقری در موارد‌زیرشهردار اردبیل را مورد استیضاح قرار داده‌اند:

عدم مدیریت در داخل اداره شهرداری و رسیدگی به امور شهر ـ مصامحه و سهل‌انگاری در حفظ منافع شهرداری و بی‌اعتنائی به مراجعان ـ سهل انگاری و بی‌توجهی در حذف هزینه های زاید ـ عدم‌وصول در آمد های قانونی از گاراژها وعدم مواظبت درختان و صدور پروانه های متعدد برای یک ساختمان ـ ایجاد ساختمان های بدون پروانه ـ توزیع یکصدتن سیمان بین اشخاص و نزدیکان خود (بدون تصویب انجمن شهر) و بی‌اعتنائی به مصوبات انجمن شهر .

درگذشت یک همکار

با تاسف ، اطلاعات ، یکی دیگر از اعضای خانواده خود را از دست داد. یدالله‌احمدی که در قسمت فنی اطلاعات باما همکاری داشت و از سالها قبل عضو خانواده اطلاعات بود هنگامی‌که ماشینی‌بوس از تهران به خانه خود در شادشهر می رفت،به علت برخورد مینی‌بوس با کامیون کشته شد .

این ضایعه را به بازماندگان آن مرحوم و یکایک همکارانش در قسمت فنی و دیگر اعضای خانواده اطلاعات تسلیت می دهیم .

میزان تخفیف گمرکی اتومبیل های دانشجویی افزایش می یابد

مقررات گمرکی اتومبیلهای دانشجوئی تغییر میکند وگمرک ایران برای تسهیل در کار ترخیص و نحوه پرداخت سود بازرگانی و حقوق گمرکی این نوع اتومبیلها مقررات تازه‌ای تدوین و تهیه کرده است.

آزادی فروش

براساس این مقررات که پس از تصویب بمورد اجرا در می‌آید ، تخفیف اتومبیلهای دانشجوئی افزایش خواهد یافت و در شرایط فروش اتومبیل نیز تغییراتی داده میشود که صاحبان اتومبیلهای دانشجوئی میتوانند در صورت عدم نیاز به اتومبیل نسبت به فروش‌آن اقدام کنند . بهمین منظورمدت فروش اتومبیلهای دانشجوئی که هم اکنون در مقررات ۲ سال است لغومیگردد واتومبیل های دانشجوئی بدون توجه به مدت خاصی قابل فروش خواهد بود . براساس مقررات جدید حداکثر رقم ارزش اتومبیلهای دانشجوئی ساخت اروپا سیصد هزاردریال‌واتومبیلهای‌آمریکائی چهارصد هزار ریال پیش‌بینی شده است . یك مقام مطلع در این مورد به خبرنگار اطلاعات اظهار داشت در قانون امور گمرکی تخفیف خاصی برای دانشجویانی که برای ادامه تحصیل بخارج میروند پیش- بینی شده است . که مطابق آن چنانچه دانشجویان درمدت تحصیل موفق‌به‌دریافت‌لیسانس، فوق لیسانس، دکترا شوند مشمول تخفیف گمرکی میشوند و می‌توانند برای‌ترخیص‌اتومبیل از این تخفیف استفاده کنند.

این تخفیف در مورد سود بازرگانی اتومبیل افراد فارغ- التحصیل از خارج اعمال میشود بهمین منظورحقوق گمرکی‌بطور کامل وصول میگردد .

محاسبه سود بازرگانی

این مقام یادآور شد برای دریافت گمرك اتومبیلهای دانشجوئی سود بازرگانی اتومبیلها محاسبه میشود و سپس ۷۵ درصد از رقم سود بازرگانی آن بعنوان تخفیف دانشجوئی از آن کسر و بقیه دریافت میشود . البته طبق این مقررات ارزش‌اتومبیلهای‌ساخت اروپاوآمریکا متفاوت پیش‌بینی شده که به حداکثر ۳۰۰هزار ریال نمیرسد در حالیکه در مقررات تازه به حداکثر تا چهارصد هزار ریال افزایش‌داده شده است .

این مقام اضافه کرد‌درصورتیکه مقررات جدید تصویب و به گمرك ایران ابلاغ شود شرایط فروش اتومبیلهای دانشجوئی بکلی لغو میگردد و میزان تخفیف گمرکی آن نیزبیشتر خواهد شد .

شگون سالروز ولادت‌حضرت قائم از یك سو و نزدیك‌بودن ماه مبارك رمضان از سوی‌دیگر همه ساله سبب برپائی هزاران مجلس عقد و عروسی در نیمه شعبان میشود . پریشب‌ودیشب نیز عده زیادی از دختران و پسران دم بخت پای سفره عقد نشستند و زندگی مشترك‌خود را آغاز کردند .

عروسی هم‌زمان‌این‌عده‌کثیر روزهای پررونق‌را برای‌صاحبان سالنهای مخصوص برگزاری جشن ، شیرینی فروش ها و مدیران محاضر ازدواج و طلاق بهمراه داشته است . عکس ، گوشه‌ای از مراسم عروسی زوج جوانی راکه‌دیشب آغاز زندگی مشترکشان‌راجشن گرفتند ، نشان میدهد .

۱۴ مجروح حادثه رانندگی با کمك دانشجویان عمران ملی نجات یافتند

براثر برخورد مینی‌بوسی که ۱۵ سرنشین داشت با گریدری که مشغول تسطیح جاده بین کرمانشاه و پاوه بود همه سرنشینان مینی‌بوس زخمی شدند . مجروحین‌حادثه توسط دانشجویان اردوهای‌عمران‌ملی به بیمارستان پاوه منتقل شدند.

یکی از مجروحان براثر شدت جراحات در بیمارستان در گذشت ، ولی مجروحان دیگر که براثر خونریزی شدید در خطر مرگ قرار گرفته بودند با اهداء خون‌توسط دانشجویان اردوهای‌عمران‌ملی از خطر حتمی رهایی یافتند.

خبرهای کوتاه

پیام تبریك شاهنشاه

از جانب شاهنشاه آریامهر به مناسبت مسالگرد تاسیس کنفدراسیون سوئیس پیام تبریکی به حضرت رئیس کنفدراسیون سوئیس به برن مخابره شد .

جشن در کاخ‌گلستان

بمناسبت عید سعید میلاد مقدس ولی عصر امام زمان حضرت اقدس‌حجةالمبن‌الحسن العسکری عجل‌اله تعالی ،مجلس جشنی از ساعت ۶ الی ۷بعد از ظهر دیروز در کاخ‌گلستان برگزار شد. جمعی ازنمایندگان مجلسین سنا و شورای ملی و گروه کثیری‌از طبقات‌مختلف مردم در این جشن مذهبی شرکت نمودند و از طرف‌آقای دکتر باهری معاون کل‌وزارت دربار شاهنشاهی از حاضران در جشن پذیرائی بعمل آمد .

سمپوزیوم آتش نشانی

سمپوزیوم بین‌المللی سالانه آتش نشانی این هفته درایتالیا تشکیل‌میشود .دراین‌سمپوزیوم، آخرین تحولات و تحقیقاتی‌که در زمینه اطفای حریق ونحوه استفاده از وسایل‌مدرن‌صورت گرفته است مورد بحث و بررسی قرار میگیرد.

از ایران نیزمحمد جنابزاده مدیر عامل سازمان آتش نشانی در این سمپوزیوم شرکت میکند.

توقیف اتومبیل های دولتی

اتومبیلهای دولتی که در پرداخت جرائم رانندگی مربوط به آنان بیش از ۶ ماه تاخیر شود از سوی‌ماموران راهنمائی و رانندگی قفل میشوند .

این تصمیم بشدت از سوی راهنمائی و رانندگی بمورداجرا درآمده است و ماموران این اداره‌علاوه براتومبیلهای‌شخصی کار توقیف اتومبیلهای متخلف دولتی را نیز آغاز کرده‌اند .

نخست وزیر به تهران بازگشت

امیر عباس‌هویدا نخست‌وزیر که ایام مرخصی را در جزیره دکرس۴ می‌گذراند ساعت ۱۹ دیروز به تهران بازگشت . عباسعلی خلعتبری وزیر امور خارجه نیز که در این سفر همراه نخست‌وزیر بود به‌تهران بازگشت .

جلسه‌هیئت امنای‌مدرسه ریاضیات ومدیریت کرج

مدرسه عالی ریاضیات و مدیریت اقتصادی کرج در اجرای برنامه های عمومی آموزش عالی کشور توسعه می‌یابد .

در جلسه هیات امنای مدرسه عالی ریاضیات و مدیریت اقتصادی کرج که بریاست سناتور صالح و با حضور دکتر قاسم معتمدی وزیر علوم و آموزش عالی، دکتر حمید زاهدی دبیر شورای مرکزی دانشگاهها دکتر خدادادفرمانفرمائیان ، دکتر صادق نظام مافی‌ودکتر منوچهر نظام مافی ، اعضای هیات امنا ، و دکتر حسین پیرنیا رئیس و دکترگونیلی معاون مدرسه عالی تشکیل شد ضمن بررسی و تصویب بودجه‌وبرنامه های‌آموزشی نسبت به‌اجرای طرح توسعه این واحد آموزش عالی تصمیماتی گرفته شد .

بررسی لایحه

جلسه توجیهی لایحه جدید تکمیل اجاره دادن‌منازل توسط شهرداریهای سراسر کشور با حضور امیرقاسم معینی وزیر کشور ـ استانداران استانهای مختلف مورد بررسی و گفتگو قرار گرفت. دراین جلسه‌علاوه برتشریح مواد گوناگون لایحه مزبور پیرامون ضوابط توزیع اعتبارات کمکهای بلاعوض و مسائلی مربوط به دفاتر فنی وزارت کشور بحث و تبادل‌نظر شد.

دولت در ۴ سال گذشته ۱۰۰ هزار خانه ساخته است

لزوم مهد کودك برای زنان کارمند

وقتی کلیات لایحه کار نیمه وقت‌بانوان در مجلس‌شورای ملی مطرح بود، پری‌آباصلتی نماینده تهران، طی سخنانی که بیان داشت ، گفت ، در آغاز سال‌زن،در کنگره‌بزرگی که باین مناسبت تشکیل شده بود ، شاهنشاه آریامهر در نطق افتتاحیه ، به بهره‌گیری هرچه بیشتر از نیروی زنان اشاره فرمودند و یادآور شدند که یکی از راه‌حلهای تحقق این منظور ، واگذار کردن کار نیمه وقت به زنان است که آنان هم به خانه و خانواده‌وبخصوص کودکان خود پرسند و هم در بازار کار نقشی داشته باشند .

خانم افخمی وزیر مشاور در امور زنان نیز، این فکر را دنبال کردند واینک بصورت این لایحه درآمده است .

خانم اباصلتی این لایحه را یک اقدام روشنفکرانه‌وموثر در سرنوشت‌زنان‌بشمارآورد، اما تاکید کرد که شرط هر چه بیشتر پرثمر بودن آن ، ایجاد مهد کودک کافی است که مادران بتوانند درساعاتی که در اداره هستند فرزندان خود رابه‌مهد کودک‌بسپارند وباخیال آسوده بکارپردازند. این کار مستلزم تجدید نظر درآئین‌نامه داخلی مهدکودک هاست .

بعد، خانم اباصلتی توجه وزارت کار و امور اجتماعی را نیز به ایجاد کار نیمه‌وقت برای زنان کارگر و بوجود آوردن مهد کودک کافی در جوار کارخانه‌ها جلب‌کرد و خواست‌که‌بیمه همه‌جانبه‌زنان خانه‌دار هر چه زودتر اجرا شود .

مهناز افخمی ضمن تشکر از نمایندگان در تصویب لایحه‌کار غیر تمام وقت زنان گفت‌تا آخر برنامه ششم برای نگهداری فرزندان کارمندان کوشش کامل بعمل می‌آید .

پس از تصویب لایحه وزیر کشور گفت:

از نمایندگان محترم که در جلسات کمیسیونها و جلسه علنی، صرف وقت نموده و لایحه دولت را با امعان‌نظر و دقت تصحیح و تصویب فرموده‌اند تشکر میکنم .

در جلسه امروز مجلس شورای ملی نعمت‌اله قاضی نماینده گرگان هنگام بررسی لایحه تکمیل و اجاره و احد های مسکونی گفت : موثر ترین قانون ، قانون عرضه و تقاضا است .

اگر ساختمان نیمه تمام رها شد شهرداری ها اجازه دارند که آنرا تمام کنندبرای این است که اگر صاحب خانه نخواست‌خانه‌خود را عرضه کند یکمرجع قانونی باشد که‌جلوی او را بگیرد.

وی افزود : که به اعتقاد من این قانون یکی‌از مترقی ترین قوانین است‌که از مجلس رستاخیز میگذرد.

سوء استفاده در کار مسکن :

رضوی نژاد نماینده صومعه‌سرا نیز پیرامون لایحه صحبت کرد و گفت سوء استفاده بسازوبفروش ها براحدی پوشیده نبود. کار بجائی‌رسیده است که‌طالبان ثروت بسازو بفروشی روی می آوردند و ، پایه های معنوی جامعه ما روز بروز فرو میریخت استادان دانشگاه در کار مسکن سرمایه گذاری میکردند این وضع نمیتوانست ادامه یابد .

اگر به‌امر مسکن توجه نمیشد هیچکس نمیتوانست با حقوق قانونی خودزندگی کند .

ما این لایحه را تصویب کردیم و امیدواریم مسئولین این لایحه را به نحو احسن بمرحله اجراء درآورند .

دیك طمع سود جویان:

دکتر حسین طبیب‌نماینده بوشهر نیز در کلیات لایحه صحبت کرد و گفت انگیزه تقدیم این لایحه وجود نابسامانی فراوان در امر مسکن بود درآمد ۷۲ سال نفت ایران‌بالغ‌بر ۱۵ میلیارد دلار بود درحالیکه سال گذشته به بیش از صد برابر مقدار متوسط آن رسیده است . این درآمد دیگ‌طمع سودجویان را بجوش‌آورد و آنها رفاه خانواده های ایرانی رلفدای طمع و سودجویی خود کردندجاذبه بورس بازی زمین برجاذبه هر کار سازنده‌ای در مملکت پیشی‌گرفته است .

حسن‌متولی نماینده سبزوار یادآور شد که میگویند دانشگاهیان و پزشکان بساز وبفروش هستند پزشک خود من دندانپزشکی را کنار گذاشت و جزء بساز و بفروش ها شد .

مابصورتی‌در آمده‌ایم کهزمین خواری‌اقتصاد مارا تحت‌کنترل خود درآورده است. دراین رای گرفته شد لایحه تسویب وبه مجلس سنا فرستاده شد.

دکتر حسین طبیب نماینده بوشهر هنگام بحث در لایحه کار غیرتمام وقت بانوان گفت دراین لایحه تسهیلات برای خدمت غیر تمام‌وقت زن درنظر گرفته نشده است . چون اگر نصف وقت کار میکند نصف حقوق خود را دریافت میدارد و مجاز به کار در جای دیگر هم نیست .

دکتر پرویز اربابی نماینده مشکین شهر در مورد کارنیمه وقت زنان گفت یکی‌از مهمترین مسائل اجتماعی ما به زندگی و فعالیت بانوان ارتباط دارد . اگر ، تعداد دانش آموزان دختر و پسر را مقایسه کنیم تفاوت بسیار شگفت‌آور است، امروز نیاز به ایرانیانی داریم تا بتوانند خود را با آرمانهای جامعه تطبیق دهند من تاکید می کنم روی تدابیر حاد برای کشانیدن دختر بچه ها به آموزشگاهها و مدارس چاره اندیشی شود .

بطوریکه خاطر نمایندگان مستحضر است شاهنشاه آریامهر، در جلسه افتتاح اجلاسیه‌مجلسین‌در۱۵ر۷ر۲۵ در قسمتی از فرمایشاتشان چنین فرمودند . «کرایه‌منازل زیاده ازحد بالا رفته واز سود جویی نامشروع و تقلب در امر مسکن و کرایه به شدت جلوگیری میشود» درباره‌امر تامین مسکن برای طبقات متوسط و کم درآمد دولت بطور جدی پی‌گیری نموده ، ودر آینده نیز این امر از اولویت خاصی برخوردار می باشد .

در این‌مورد باید عرض کنم که‌دردهه‌گذشته بطورمتوسط حدود ٤ تا۵ درصد تولید ناخالص ملی برای سرمایه گذاری در بخش مسکن «اعم از شهری و روستائی‌شامل بخش خصوصی و عمومی» اختصاص یافته است و سهم سرمایه‌گذاری کل‌در مسکن‌در حدود۲۰درصدسرمایه‌گذاری ثابت بوده است که با مقایسه با وضعیت سرمایه گذاری مسکن در سایر کشور ها ، این ارقام یک تلاش معمولی و عادی در زمینه خانه‌سازی نشان می‌دهند.

دولت درامر خانه سازی در برنامه‌های اول ، دوم وسوم نقشی نداشت و حامی‌بخش خصوصی بود ولی دربرنامه چهارم و پنجم کار ساختمان مسکن در بخش دولتی هم افزایش چشمگیری داشته و از حدود ۵ درصد سرمایه- گذاری کل هم‌اکنون به‌حدود ۳٤ درصد بالغ شده است .

طی برنامه پنجم با افزایش چشمگیری که در اعتبارات مسکن داده شد در چهارسال گذشته با اختصاص بالغ بر ۱۶۲ میلیارد ریال نسبت به ایجاد و تکمیل حدود صد هزارواحد مسکونی‌سازمانی و خانه‌های ارزان‌قیمت‌اقدام شد .

از جمع اعتبارات اختصاص یافته طی این‌مدت ۶۵درصد برای خانه سازی کارمندان ۱۷ درصد برای خانه سازی کارگران و کارکنان صنایع وابسته به دولت ۱۵ درصد برای خانه‌های ارزان قیمت‌و ۳ درصد برای کمک های اعتباری مسکن بوده است.

ساعات خاموشی برق تغییر کرد

★ امروز اعلام شد با بکار افتادن واحدشماره ۳ نیروگاه سد رضا شاهکبیر قطعا در برنامه ساعات خاموشی برق تهران تجدید نظر میشود و از شنبه‌آینده ساعات خاموشی در صبح‌و عصر به ۲ ساعت خواهد رسید.

قرار است سومین مولد فردا دوازدهم مرداد مورد بهره برداری قرارگیرد که در وهله اول تولید آن حدود ۶۰ هزار کیلووات است و ظرف یکی دو روز به ۱۰۰ کیلووات خواهد رسید .

پیمانکار خارجی نیروگاه سد رضا شاه کبیر به وزارت نیرو اعلام کرده است که سومین‌واحد نیروگاه‌مذکور طی ۲۴ساعت آینده کارخود را آغاز میکند و تا جمعه میزان تولید آن به یکصد هزارکیلووات خواهدرسید.

در مرحله بعدی‌کارشناسان تولید برق واحد شماره یک را که در حدود یکصدهزار کیلووات نگاهداشته شده به دویست هزار کیلووات خواهند رسانیدتا چنانچه‌در بهره‌برداری آن اشکالی‌پیش آید از واحد شماره ۳ برق باندازه فعلی تامین گردد.

همچنین کارشناسان با افزایش تولید واحد شماره یک کار اساسی نصب چهارمین مولد برق این نیروگاه را نیزشروع میکنند تا این مولد نیز در شهریور ماه آماده‌بهره‌برداری شود.

تولید منجیل

وزارت نیرو تصمیم دارد همزمان با آغازبهره برداری و افزایش تولید مولد های بکار افتاده نیروگاه سد رضا شاه‌کبیر ،تولید واحدشماره ۲ منجیل را نیز آغاز کند.

واحد شماره ۲ منجیل آماده بهره‌برداری است و بعلل فنی برای بکار انداختن واحد شماره ۲ کارشناسان باید واحدشماره یک‌این‌نیروگاه را نیزازمدار برق‌شبکه‌سراسری خارج‌کنند تابتوانند تولید ۲ مولد این نیروگاه را در مدار شبکه سراسری قرار دهند .

از این‌رو بلافاصله پس‌از شروع کار واحد شماره ۳ نیروگاه سد رضاشاه کبیر تولید برق‌شماره یک نیروگاه منجیل ازمدار خارج میشود و پس از مدتی که احتمالا درحداکثر یک روز بطول می‌انجامد تولید برق هردو واحد این نیروگاه به شبکه سراسری خواهد پیوست.

از سوی دیگر تولیدنیروگاه گازی شهرری مرتبا روبه افزایش‌است‌و دریک‌ماه‌آینده تولید آن به ۳۷۰ هزار کیلووات میرسد .

درگیری ماموران شهرداری باساکنان علی‌آباد غرب‌تهران

از آجر وسنگ وچوب به ماموران حمله کردند وماموران‌نیز به مقابله برخاستند . دراین زدوخورد تعدادی از ساکنان خانه‌ها و اهل محل زخمی ومصدوم شدند .

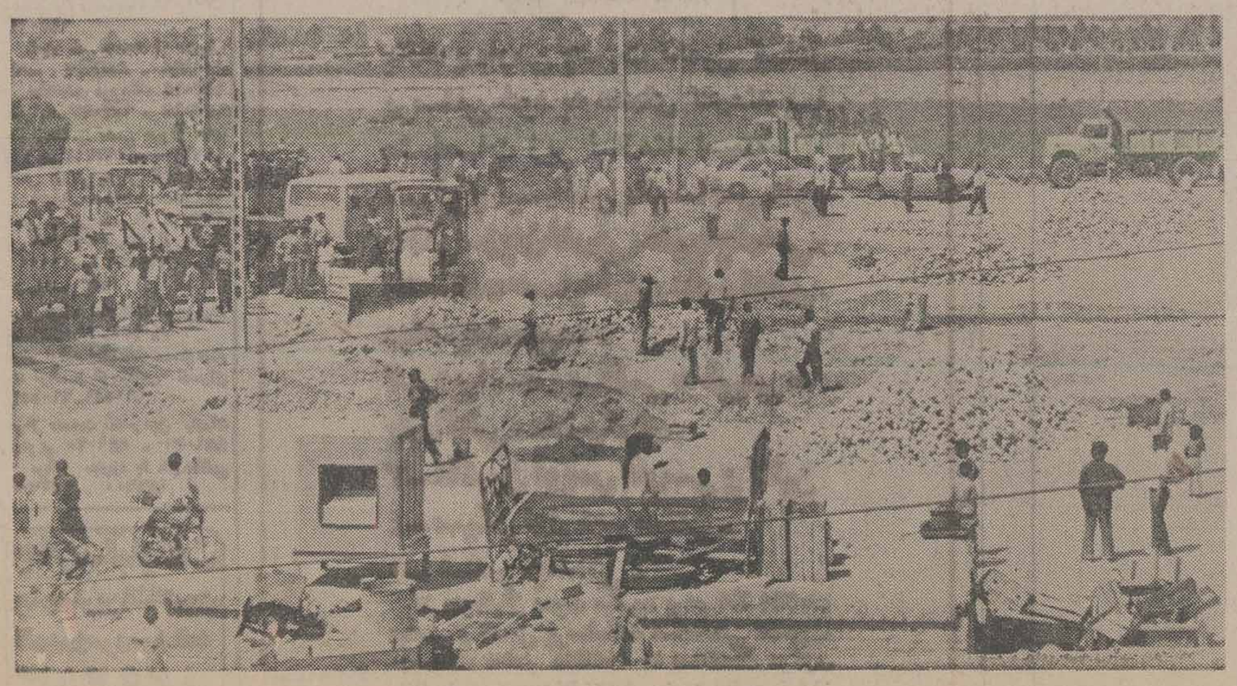

بیش از دویست نفر مامور وپلیس شهرداری باچهاردستگاه‌لودروبیست دستگاه اتومبیلهای مختلف، ساعت ۱۱ صبح امروزبه قصد خراب کردن خانه های دردست‌ساختمان‌منطقه علی‌آباد در جنوب غربی تهران به این منطقه رفتند. ماموران‌شهرداری‌بامقاومت شدید ساکنان این منطقه روبرو شدند وکار به‌زدوخورد بین طرفین کشید . ساکنان منطقه مزبور با استفاده

عکس صحنه‌ای از عملیات امروز را نشان میدهد

برنامه تغذیه رایگان دانش آموزان دگرگون شد

به‌دانش آموزان غذاهایی که‌دوست دارند داده‌می‌شود

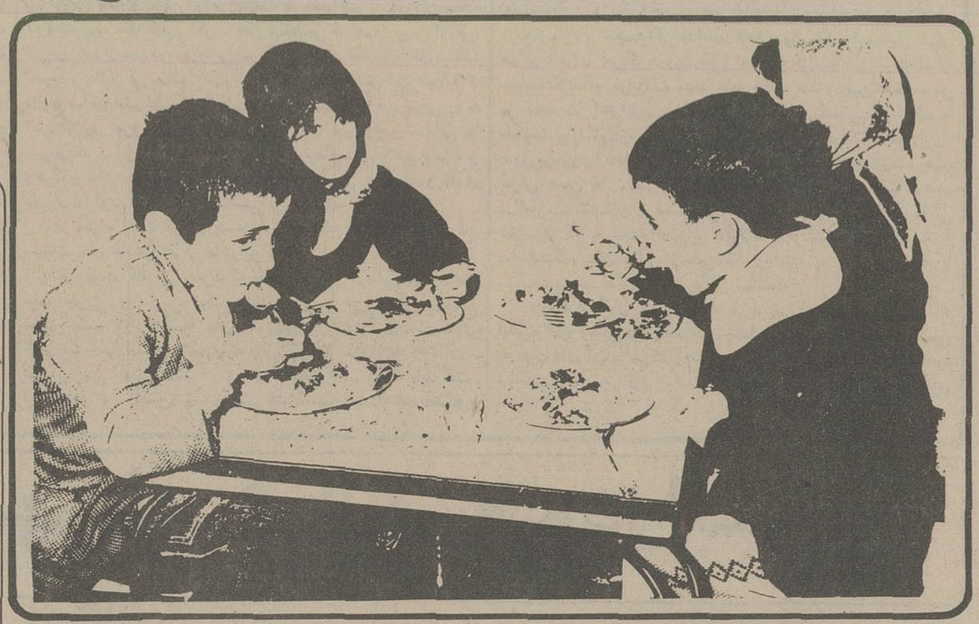

دومین سمینار مرکزی تغذیه رایگان، مسائل و مشگلات کار تغذیه، نحوه توزیع، کیفیت و چگونگی مصرف آن را به بحث و گفتگو گذاشت تا صاحب‌نظران و متخصصان نظرات خودرا در جهت بهبود کلی امر تغذیه و روش‌های اجرایی آن بیان کنند چرا که در طول زمان، تنگناها و نارسایی‌هایی وجوه داشت که برای حل آنها، می‌بایست راههای تازه‌تری را جستجو کرد.

هدف از تغذیه رایگان درآغاز کار این بود که بانوعی غذای کمکی پروتئینی و پرکالری کمبود ویتامینی دانش‌آموزان جبران شود، خستگی‌های ناشی از کم‌غذایی، بد غذایی یاکمبود غذایی مرتفع گردد و کودک برای فراگیری بیشتر در کلاس درس آماده شود اما در بعضی از نقاط این هدف درلابلای نارسایی‌های اداری بفراموشی سپرده شد بگونه‌ای که برای بعضی از مجریان این تصور بوجود آمد که شاید هدف از تغذیه رایگان پرکردن شکم دانش آموز است و بهمین دلیل غالبا راههایی را دنبال کردند که ثمره‌اش پیدایش نوعی بی‌تفاوتی در دانش آموزان شد.

عده‌ای از شرکت کنندگان در دومین سمینار تغذیه رایگان معتقد بودند:

درآغازکار، دانش‌آموزان سراسر کشور مخصوصا بچه‌های جنوب تهران یاشهرها و روستاهای دورونزدیک از تغذیه رایگان باشور و هیجان زیادی استقبال کردند. اما چون مجریان برنامه‌ها نتوانستند، نیاز بچه‌هارا تشخیص بدهند، خواستهای آنان را دریابند، به حرف‌هاشان گوش بدهند، نوعی بی‌تفاوتی و دلزدگی درآنها بوجود آوردند که گاهی از مصرف این غذای کمکی خودداری کردند.

کارشناسان مواد غذایی درهمین سمینار گفتند: معمولا فرزندان ما صبح‌ها اشتهایی به غذا ندارند و شاید حدود نود درصد دانش‌آموزان ما، ناشتا به مدرسه میروند، اما ساعتی بعد، همین بچه‌ها احساس گرسنگی میکنند، اشتها پیدامیکنند و باید این اشتهارا باصرف یک غذای فوری و آماده، جبران کنند، چرا که اگربه این غذای کمکی دسترسی نداشته باشند، احساس گرسنگی از تمرکز حواس آنها جلوگیری میکند و اجازه نمیدهد به یادگیری خود ادامه بدهند. بنابراین باید بانوعی غذای پروتئینی و پرکالری به نیاز جسمی و روحی آنها پاسخ داده شود.

همین متخصصان مواد غذایی در سمینار اضافه میکنند: اگرچه در بسیاری از مدارس، غذای کمکی حاوی مقدار زیادی ویتامین و پروتئین بوده است اما چون درکاربرد آن عوامل محیطی و جنبی درنظر گرفته‌اند، نتیجه خوبی بدست نیامده است، چراکه گاهی این غذای کمکی را بیموقع توزیع کرده‌اند.

نگاهی به دوسمینار

انستیتو علوم تغذیه ایران ۴۵ نوع مواد غذائی را برای تغذیه رایگان دانش آموزان سراسر کشور توصیه کرده است که در بین آنها شیر، پرتقال سیب و موز، خوراک ماهی و کتلت و سیب زمینی، لوبیا، عدس و باقلا، حلوااردە و کشمش و خرما و گرد و تخم مرغ حتی ماست و لبو هم دیده میشود. چرا که هریک از این مواد غذائی میتوانند مقدار زیادی از کمبودهای ویتامینی و پروتئینی بچه‌ها را جبران کنند.

در نخستین سمینار مرکزی تغذیه رایگان مدیر کل آموزش و پرورش فارس اطمینان داد که هریک از مدارس استان فارس آشپزخانه‌ای دایر خواهد کرد. تا برای دانش آموزان غذای گرم تهیه کند.

در همان سمینار مدیر کل آموزش و پرورش اصفهان وعده داد که از خوراک طاس کباب و کوکوی سبزی و نیمرو در تغذیه رایگان استفاده خواهد کرد

نماینده آموزش و پرورش بندرعباس گفت که از کوکوی میگو برای تغذیه رایگان دانش آموزان جنوب مملکت بهره خواهد گرفت.

در قم نان و خرما، نان و حلوا، نان و کشمش و گردو بین بچه‌ها توزیع کرده‌اند و درکرمانشاه بیسکویت، کیک، نان برنجی، خرما، کتلت و گاهی هم پیراشکی غذای کمکی دانش آموزان بوده است.

اما دومین سمینار مرکزی توصیه میکند که برای تغذیه رایگان دانش آموزان سراسر کشور از شیر، پودر شیر، لبنیات، حبوبات، نان، بیسکویت، کیک، خشکبار و میوه در صورتیکه همراه با یکی از مواد غذائی بالا باشد استفاده شود.

یادرسراسر هفته فقط نوعی ازان را به بچه‌ها داده‌اند یاآنکه غذایی به بچه‌ها داده‌اند که مطابق میل آنها نبوده است.

مثلا بین دانش‌آموزان شمال تهران، همه روزه سیب و پرتقال توزیع کرده‌اند، درحالیکه این بچه‌ها، آنقدر توی خانه‌هاشان باسیب و پرتقال روبرو بوده‌اند که دل

مدیران و معلمان مدارس نیز تغذیه می‌شوند

انهارا زده است. آنها به چیزی احتیاج دارند که توی خانه‌هاشان کمتر پیدا میشود. یابرعکس، به بچه‌های جنوب تهران، همه روزه نان و خرما یانان و کشمش داده‌اند، یعنی غذایی که معمولا در خانه‌های آنها فراوان یافت میشود. در صورتیکه این بچه‌ها، به شیر، یه میوه و به غذای نیم‌گرم و آماده نیاز بیشتری داشته‌اند.

گروهی دیگر از شرکت‌کنندگان در سمینار معتقدبودند که نحوه انتخاب غذاهم در روحیه دانش‌آموزان ماتاثیر فراوان دارد، چون در بعضی از نقاط هیچگونه سلیقه و ابتکاری در انتخاب غذا بکار برده نشده و تنوعی به آن نداده‌اند، گاهی سراسر هفته فقط یک نوع غذای کمکی توزیع کرده‌اند درحالیکه تنوع غذا نه تنها کمبود مواد پروتئینی وویتامینی را جبران میکند، بلکه در افزایش اشتهای بچه‌ها نیز کمک فراوان خواهد کرد.

بهمین دلیل کمیته هماهنگی سمینار توصیه کرد که رعایت ذائقه دانش‌آموزان و حفظ تنوع در برنامه‌های غذایی آنها حتما باید توجه کامل مجریان تغذیه رایگان و کمیته‌های محلی و منطقه‌ای قراربگیرد متخصصان تعلیم و تربیت گفتند: روش انتخابی مدیران و مسئولان بعضی از مدارس هم سبب شده تابچه‌ها به توصیه پدران و مادرانشان از مصرف غذاهای کمکی پرهیزکنند. چون گاهی دراین مدارس ساندویچ سالاد اولیویه و کالباس توزیع کرده‌اند، ساندویچ‌هایی که معمولا درتهیه آن دقت و مراقبت کافی بعمل نیامده بود.

دربعضی از مدارس هم دیده شد که برای تغذیه رایگان، باخواربارفروش سرکوچه قرارداد بسته‌اند و خواربارفروش هم که «نزدیک‌بین» و نفع‌طلب بوده هرچه را که سود بیشتری داشته است دردسترس مدیر مدرسه قرارداده است. ازانجا که تغذیه رایگان «یکی ازمهمترین هدف‌های انقلاب آموزشی کشوراست، کمیته هماهنگی در مقابل نظرات صریح این گروه از متخصصان «لزوم آموزش به گروههای تصمیم گیرنده، مجریان برنامه‌ها، تهیه‌کنندگان مواد غذائی، مصرف‌کنندگان برنامه غذائی و خانواده‌های آنان» را تاکید کرد چرا که درک فلسفه انقلابی تغذیه رایگان خیلی از نارسائی‌هارا ازبین میبرد،

اما این آموزش باید بگونه‌ای باشد که همه مسائل اصلی و جنبی تغذیه رایگان، هدف‌ها و علل وجودی آن را برای «آموزش گیرندگان» صریح قاطع، دلچسب و گیرا تجزیه و تحلیل کند، چون اگر آموزش این مفاهیم درسطح کلی و بایک برداشت اداری و تشریفاتی انجام گیرد، چه بسا که نتیجه دلخواه را بدست ندهد و آموزش گیرندگان را مایوس و ناامید سازد.

بنابراین باید کار آموزش «تغذیه رایگان» را به گروههای متخصص و کارشناس واگذارکرد تاآنها، فقط درزمینه‌های تخصصی خود به بحث و گفت و گوبپردازند.

در اولین سمینار مرکزی تغذیه رایگان مسائل مختلفی مطرح شد که ازمهمترین آنها میتوان به مسائل زیر اشاره کرد:

ساعت توزیع غذا را در نظر نگرفتند تنوع آن را ازیاد بردند و در نتیجه باز هم نوعی دلزدگی در بچه‌ها بوجود آوردند که حاصل آن پرباددهی مواد غذایی تغذیه رایگان بوده است.

کارشناسان تعلیم و تربیت معتقد بودند که در کار تغذیه رایگان باید تجدید نظرهای کلی انجام شود، چرا که بسیاری از طبقات مملکت به آن مرزی از در آمد رسیده‌اند که به تغذیه

بقیه در صفحه ۲۳

زیباترین افسانه کودکان جهان برای اولین بار بصورت یك فیلم کارتون قشنگ تقدیم تمام خردسالان ـ بزرگسالان و خانواده ها میشود .

ازفردا صبح درسینماهای

تخت‌جمشید گلدیس

فیلمی تمام رنگی که همه را مسحور خواهد کرد

دخترشاه پریان

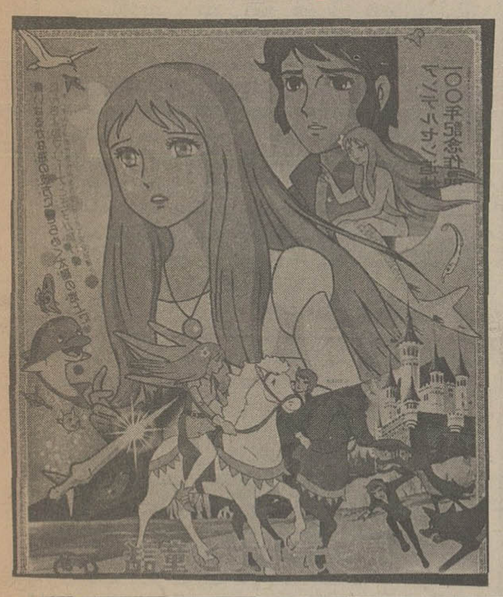

یك سکهٔ کوچك، یك سکهٔ کوچك است

اما با همین سکه‌های کوچك میتوان پس انداز بزرگی فراهم کرد .

بانك ملی ایران همیشه همراه با اعتماد مردم به پیش رفته است

صندوق پس انداز بانك ملی ایران

نادر..

کفش کتانی مخصوص راه پیمائی

کفش ملی
مسئول راحتی پای شماست

اطلاعات ۱۳۰۴

بنیانگذار: شادروان عباس مسعودی
صاحب امتیاز و مدیر: فرهاد مسعودی
سردبیر: حسین بنی احمد
سال پنجاه و دوم
محل اداره: خیابان خیام. ساختمان اطلاعات
تلکس ۲۱۲۳۳۶ ـ تلگرافی: اطلاعات.
تهران. تلفن ۳۲۸۱

سخن روز

کارخانه توزیع لیسانس

گفت و شنود دکتر قاسم معتمدی وزیر علوم و آموزش عالی را با فیروز مجللی خبرنگار اطلاعات درسه شماره گذشته ملاحظه فرمودید. وزیر علوم و آموزش عالی با پاسخ به پرسشهای نماینده ما برنامه های کار خود را اعلام کرد و درباره هرکدام از آنها بصورتی جامع توضیح داد.

درین گفت و شنود، نکات مهم اندک نبود اما دو نکته بیشتر جلب توجه میکرد: نخست این که «نباید کارخانه لیسانس سازی تاسیس کنیم.» و دیگر ایجاد مدارس عالی خصوصی با توجه به ضوابطی که تعیین شده است.

وزیر علوم و آموزش عالی درپاسخ به سئوال مخبرما درباره تاسیس مدارس عالی درسطح بین المللی و ضوابط مربوط، توضیح داد:

«یک عده افراد آمده‌اند ـ از داخل و خارج ـ که سرمایه گذاری کنند. حتی دانشگاههای معتبر دنیا نیز این آمادگی را دارند.».... و افزود: «مسلما آن کسی که حاضر میشود پانصد میلیون تومان برای ایجاد یک مدرسه عالی ـ سرمایه گذاری کند، از نظر آموزشی مسلما دریک سطح عالی خواهد بود. این مدارس باید دارای استادان خوب و تمام وقت باشند. متناسب با تعداد دانشجو و مطابق با معیارهای بین المللی، فضای لازم، کتابخانه و آزمایشگاه مجهز درنظربگیرند، البته بترتیبی که وبال گردن دولت نشوند.»

نیاز شدید ایران به مدارس عالی ـ چه خصوصی و چه دولتی ـ درحد دانشکده های معتبر خارجی، امری نیست که برکسی پوشیده باشد. این نیاز بخصوص از زمانی شدت یافت که جامعه ما حرکتی جهش مانند را آغاز کرد و بالنتیجه ارزش تخصص و داشتن تحصیلات عالیه درسراسر مملکت افزایش چشمگیر یافت. گواه دیگر این نیاز، تعداد کثیرجوانانی است که هرسال پشت کنکور میمانند، و درحالی که تشنه تحصیلات عالیه هستند، محروم میمانند و قدرت ادامه تحصیل را از دست میدهند.

همین نیاز شدید و روز افزون، از چند سال پیش بدین سو، مساله تاسیس مدارس عالی خصوصی را به میان آورد، و ناگهان تعداد این مدارس درحدی شگفتی انگیز بالارفت. اما متاسفانه، ضوابط تعیین شده برای تاسیس مدارس عالی، چنان نبود که مانع از تبدیل آنها به دستگاههای توزیع ورقه لیسانس شود. از سوی دیگر، گاه به افرادی اجازه تاسیس چنین مدارسی داده میشد که صلاحیت چنین کاری را نداشتنددرحالی که تقاضای موسساتی بزرگ و با سابقه که سالها درزمینه تعلیم و تربیت جوانان مملکت کوشیده بودند، مسکوت میماند. همه اینها کاررا به جایی رساند که سرانجام دولت مجبور به مداخله شد و از طریق تاسیس وزارت علوم و آموزش عالی، کار این کارخانه‌های چاپ لیسانس را زیر نظر گرفت

اگر از کجروی ها و فقدان ضوابط و معایبر کافی برای تاسیس مدارس عالی خصوصی درگذشته، چشم بپوشیم، دست کم باید از آن تجربه اندوزیم. دولت حتی‌المقدور باید از ایجاد «وبال گردن» بیشتر برای خود بپرهیزد و تنها نقش ناظری سختگیر را بازی کند. همزمان، دولت با توجه به میزان سرمایه گذاری متقاضیان که بگفته وزیر علوم و آموزش عالی گاه تا پانصد میلیون تومان هم میرسد، صلاحیت و علاقه‌مندی موسسین مدارس عالی جدید را نیز باید بسنجد. حتی باعتقاد ما توجه به معیار صلاحیت و علاقه مندی موسسین درخدمتهای فرهنگی برمیزان سرمایه گذاری، ارجح است.

نکته دیگر درگفته های دکتر معتمدی این است که «البته هرموسسه اعم از دولتی یا غیردولتی که ضوابط را دقیقا انجام ندهد، درش را می بندیم و یا رشته هایی را که مورد نیازنباشد دردانشگاهها و موسسات آموزش عالی تعطیل میکنیم.»

باعتقاد ما بجای بستن درهای مدرسه‌یی که میتواند جوابگوی نیاز تعدادی از جوانهای ما باشد، بایددولت بعنوان همان ناظر سختگیر پاپیش بگذارد، نقائص را بهرطریق از میان بردارد و کادرمدیریت جدیدی را جانشین مدیران بی توجه به اجراء دقیق ضوابط کند. یک مدرسه عالی، با یک کارخانه صنعتی فرقی ندارد. با این تفاوت که محصول یکی جوانهای تعلیم یافته است و محصول دیگری کالایی جوابگوی حاجات مردم...

نامه به سردبیر

توضیح سازمان سنجش

درپاسخ مطلب زیرعنوان «رسیدگی به وضع دیپلمه ها» مندرج در شماره ۱۵۳۶۷ مورخ ۲۵۳۶/۴/۲۹ آن روزنامه، باستحضار میرساند:

۱ـ هرگاه به امر گزینش دانشجوبه عنوان یک مسئله بنگریم، باچنین مسئله‌ای درتمام کشورهای دنیا روبروخواهیم شد، زیرا برای ورود به آموزش عالی رقابتهای شدیدی میان دیپلمه های دبیرستانی دیده میشود ودرایران نیز چنین مسئله‌ای وجود دارد که ازگرایش روزافزون جوانان ایرانی به آموزش عالی که درمجموع نشانه‌ای ازرشد اجتماعی جامعه ایران است، ناشی میشود واین خود ره آوردی ازدست آوردهای دوران پرشکوه انقلاب بزرگ اجتماعی ایران است.

۲ـ باستناد قطعنامه هشتمین کنفرانس ارزشیابی انقلاب آموزشی، انتخاب دانشجوبرای دانشگاهها وموسسات آموزش عالی کشور براساس عوامل آزمایش همگانی ومعدل یا نمرات امتحان کتبی نهائی ششم متوسطه، وطبق ضوابط وشرائط اختصاصی که ازطرف دانشگاهها وموسسات آموزش عالی کشور اعلام میشود، صورت می گیرد ومعیارهای گزینش دانشجو (معدل امتحانات کتبی نهائی ششم متوسطه باضریب ۵ ونتایج آزمایش همگانی با ضریب ۲) درهیچ مورد به عنوان شرط حذف کننده بکارگرفته نشده است.

۳ـ دیپلمه های سال های قبل می توانند دررشته هائی از آموزش عالی که شرط سنی ندارند، داوطلب ادامه تحصیل شوند.

۴ـ نحوه گزینش دانشجو درسال تحصیلی ۳۸ـ۲۵۳۷ تحت بررسی است وتصمیمات اتخاذ شده به موقع ازطریق رسانه های گروهی به آگاهی داوطلبان خواهد رسید.

نویسنده مطلب وسایر داوطلبان ورود به آموزش عالی می توانند با مراجعه حضوری به ساختمان شماره ۱ سازمان سنجش آموزش کشور واقع درخیابان آبان جنوبی ویا باتماس تلفنی با شماره های ۸۱۴۴۴۸ـ۸۱۴۳۴۰ و ۸۱۴۴۴۷ اطلاعات لازم را کسب کنند.

یادداشت دوم

پشت درهای بسته کنفرانس امنیت اروپا

محاکمه سرنوشت نظام‌ها

حسین مهری ـ بلگراد

دربلگراد، شوروی چون متهمی جلوه می کند که دست به تهاجم می زند. امروز «برژنف» دریافته است که «کی‌سینجر» چه نانی دردامان او گذاشت. امروز کرملین درمی یابد بهتر بود از خبرشناسایی رسمی مرزهای پس از جنگ از سوی کشورهای غربی می گذشت و تشنج زدایی را ارزو نمی کرد و بادردسری که امروز با طرح مساله حقوق بشر درشوروی، براو عارض شده، روبرو نمی شد.

سند هلسینکی که اکنون دربلگراد ملاک وفاداری کشورهای امضا کننده به حقوق بشر، ازادی های اساسی مانند ازادی مسافرت، جریان ازاد اطلاعات میان شرق و غرب، ازادی ارتباط شده است، دراغاز پنداشته‌می شد که ضمانت اجرایی ندارد، اما یک ماده سند، امضا کنندگان را بربی گیری نحوه اجرای مصوبات هلسینکی، ملزم می سازد و بران است که مرتب کنفرانس هایی برای ارزیابی کوشش های انجام شده درجهت گسترش همکاری و امنیت اروپا برپا شود.

شوروی اکنون دریک موضع دفاعی ـ تعرض قراردارد. از مجموع گفت و شنیدها با مقام ها و نمایندگان کشورهای گوناگون شرکت کننده درکنفرانس، این نکته دستگیرم شد که مسکو همه تلاش خود را به کار می برد تا بلگراد، به مسکوی خطبه خوانی علیه شوروی تبدیل نشود. روس ها دمی از بیان این مطلب نمی اسایند که پرزیدنت «کارتر»، «خصم تشنج زدایی»ست و نبردشمنانه و بدخواهانه‌یی را با طرح مساله موهوم نقض حقوق بشردراتحاد شوروی، تشجیع می کند. روس ها بپایی می گویند سرکشان روسی، عامل های امپریالیسم، و اغلب جاسوسان مزدورسیا» هستند، و می افزایند که یک پرونده اتهام سنگین علیه کشورهای سرمایه‌دار، اماده دارند: «در ایالات متحد و دراروپای غربی‌ست که سرکوبی، ستم ورزی سیاسی و تضییق درصورت های متفاوتش چهره می کند.»

البته باید به سهم مدهش تبلیغات دراین گونه موقعیت ها توجه کرد به قول «رمون آرون» جامعه‌شناس فرانسوی، حیات سیاسی، برخورد ی دایمی میان «غول های سرد» است: مصیبت این است که برخی از این غول ها، سردتر از دیگرانند و خاصه، بی ازرم‌تر. همین بی ازرمی بود که هیتلررا وا می داشت به چشم جهانی که دراز جنگ افروخته بود، نگاه کند و بگوید: «من صلح می خواهم» این بی ازرمی، امروز بیش از همه درورودررویی شرق و غرب به چشم می خورد. یک خبرنگار دانمارکی خنده زنان به من می گوید: «مغز این دنیا را از دروغ ساخته‌اند. ان یکی که دیروز تمام آسیای جنوبی شرقی را به آتش کشید. امروز دم از حقوق بشرمی زند، گویی که ویت نامی ها بشرنبودند، و این یکی که وجدان ها را درتیمارستان ها می پوساند و برهرگونه فکر، جاسوس می گمارد، غرب را نمونه بارز نقض حقوق بشر و سرکوبی ازادی های اساسی می خواند.»

دربلگراد، پشت درهای بسته، انچه محاکمه می شود، فی‌الواقع، سرشت نظام هاست. غربی ها دراین جا، دربرابر اتهام هایی که مسکو وارد می اورد، گاه می پذیرند که جامعه‌شان از نارسایی ها و نقص های مخوفی رنج می برد. یک نماینده غربی به من می گوید: «پنهان نمی کنیم که جامعه های غربی، از بیدادگری و بیکاری رنجورشده‌اند، اما این که دولت های اروپایی شرقی، به نام ازادی، مارا برکرسی اتهام نشانند، دردی‌ست که نمی دانیم به که باید گفت. دران سوی پرده اهنین، که براستی هنوز اهنین است، سیصدمیلیون انسان زیر فرمان تمردناپذیر نظام سیاسی کاملا شناخته شده‌یی به سرمی برند که هدف دورش، «دیکتاتوری کارگری»ست. چگونه جرات می اورند نظامی را که دران، واقعیت قدرت، متعلق به دفتر سیاسی حزب است، به بهانه «تمرکز گرایی دموکراتیک»، ازاد بخوانند؟ کدام کشور، نیروهای عظیم‌اش را درمرزهایش متمرکز کرده، ایالات متحد، یا المان یا کشورهای پیمان ورشو؟ ازادی فکر کردن، نوشتن، اظهار عقیده کردن و سفرکردن، درکجا تضمین شده است؟ کدام کشور درمجارستان و چکسلواکی مداخله کرد؟ بدون شک، اروپاییان شرقی هم به دخالت امریکا درویت‌نام و مداخله فرانسه در «زیر» اشاره خواهند کرد، اما درایالات متحد علیه جنگ هند و چین دقیقا موجی بی مانند از اعتراض برخاست و درفرانسه، کسانی که کمک به حکومت خودکام «زیر» را گامی امپریالیستی می خواندند، بدون پروا، بدون برخورد با مخالفتی، عقیده خود را اشکار کردند. ایا درکشورهای شرقی همین قدر نفس می توان زد؟ درفرانسه، درایالات متحد، درالمان، دانشمندان و فیلسوفان و روشنفکران و نویسندگانی را می شناسید که به مجمع‌الجزایر «گولاک» فرستاده شده باشند یا درسایشگاه های روانی زندانی شده باشند، به این سبب که با سیاست رسمی حکومت‌شان موافق نیستند؟»

«برژنف» گمان برده بود که با پذیرش اصل رفت و آمد آزاد اندیشه ها و انسان ها درهلسینکی، امتیازی صوری، بدون نتایج عملی به غرب داده است. سرکشان شوروی، قرارداد هلسینکی را سلاح خود ساختند و به قول یک روشنفکر یوگوسلاو، «درانزوای

بقیه در صفحه ۲۳

عضو انجمن شهر باید وظایف خود را بشناسد

نورمحمد عسکری

یکی از اعضای انجمن شهر پایتخت در جلسه انجمن اعلام نمود. (اینک انجمن شهر مهر لاستیکی شهرداری شده است و این شهردار است که برای انجمن، تصمیم میگیرد نه انجمن شهر برای شهرداری.)!

عنوان این مطلب از ناحیه یک عضو انجمن شهر نمایانگر مسائل متعددیست که در جهات مختلف در جریان امور میگذرد و احتمالا نمودار روحیه پاره‌ای از مقامات است که اینروزها بنحوی دست اندر کار امور هستند.

اصولا یکی از پیچیده‌ترین و معضل‌ترین امور اجتماعی هر شهر، اداره امور داخلی آن شهر است بالاخص اگر آن شهر پایتخت کشوری هم باشد، چون امور شهری با عامه مردم سروکار دارد و از آنجایی که دخالت همه مردم در امور اجرائی مقدور نیست، پارلمان یا انجمن شهر را ایجاد نموده‌اند.

خوشبختانه در کشور ما، اعضای این پارلمان با رای یک درجه‌یی و مستقیم انتخاب میگردند و مسلم است که مردم هم انتظار دارند تا این انتخاب شدگان بنحو موثری در امور شهر مداخله داشته باشند.

در انتخابات اخیر چون فضای رستاخیزی به همه طبقات مجال فعالیت داده بود و مردم هم آماده دخالت در انتخابات بودند، بکلی نحوه انتخاب دگرگون شد و گروهی عضو جوان و تحصیل کرده و فعال هم توانستند با رای مردم به این پارلمان شهری راه یابند.

در این دوره باعتبار فضای رستاخیزی و باعتبار اینکه دردها باید صریح و بی‌پرده گفته شود گه گاه مطالبی در انجمن شهر عنوان میگردد که نمودار برخورد عقائد و آراء تندی است که البته این مسئله مایه امیدواری است.

مسئله دوم که باید مورد بررسی قرار گیرد، مهر لاستیکی بودن و باصطلاح به به گفتن های گلبشه‌ای است که دیگر با روحیه رستاخیز تطبیق نمیکند

سالهاست بحث چگونگی اجرای ماده صد مطرح است و با اینکه بارها و بارها مقامات شهرداری با استناد به این ماده دستور قلع و قمع بناها را صادر نموده‌اند ولی انجمن شهر بر اساس سیره جاری خود سکوت را رعایت نموده و هرگز این منتخبین مردم نخواسته‌اند بدانند چرا ملک موکلشان، مورد تخریب قرار گرفته و آیا این کار به حق بوده.است یا ناحق؟

روزگار درازیست که مردم تهران با مسائل مختلفی در زمینه امور شهری دست بگریبانند ولی انجمن شهر گوش خود را با این مطالب آشنا ننموده و بهمین دلیل هم مقامات شهرداری در اتاق های در بسته تصمیماتی را اتخاذ میکنند که پس از اجراء موجب ناراحتی و زحمت مردم میگردد.

همانطور که آقای دکتر مجیدی در مصاحبه چند روز قبل گفتند: بسیاری از مقامات، عاشق افکار خودشان هستند و این امر در مورد بعضی از مقامات شهرداری تهران به یقین صادق است و چون آنها عاشق افکار خودشان میباشند و اجرای آنها را نیز به هر کیفیت خواهانند ولو عملشان موجب نارضایی مردم گردد. بی‌تردید، این نارضائی به نماینده انجمن شهر هم که هنوز راه و رسم طرح و حل بسیاری از مسائل را فرا نگرفته، تاثیر میگذارد و فریادش بلند میشود.

شاید مطلب عنوان شده نتوانسته گویای آن باشد که گوینده میخواسته است، مکنونات قلبی خود و موکلانش‌را با این مضمون تفهیم کند که «ای اعضاء انجمن شهر! بیائید از اقداماتی که وسیله شهرداری انجام میگیرد و موجب نارضائی مردم میشود، جلوگیری کنیم.

بیائید بر اساس فرمان شهبانوی گرامی که فرمودند به ناراضی سازها باید آموزش داده شود که وظیفه‌شان انجام خدمت در مسیر ساده‌ترین کارهاست، نه ایجاد ناراحتی برای مردم، تاسی جوئیم و بجای آنکه خود را قادر مطلق در امور شهر بشناسیم با رعایت مصالح مردم به کار بپردازیم!

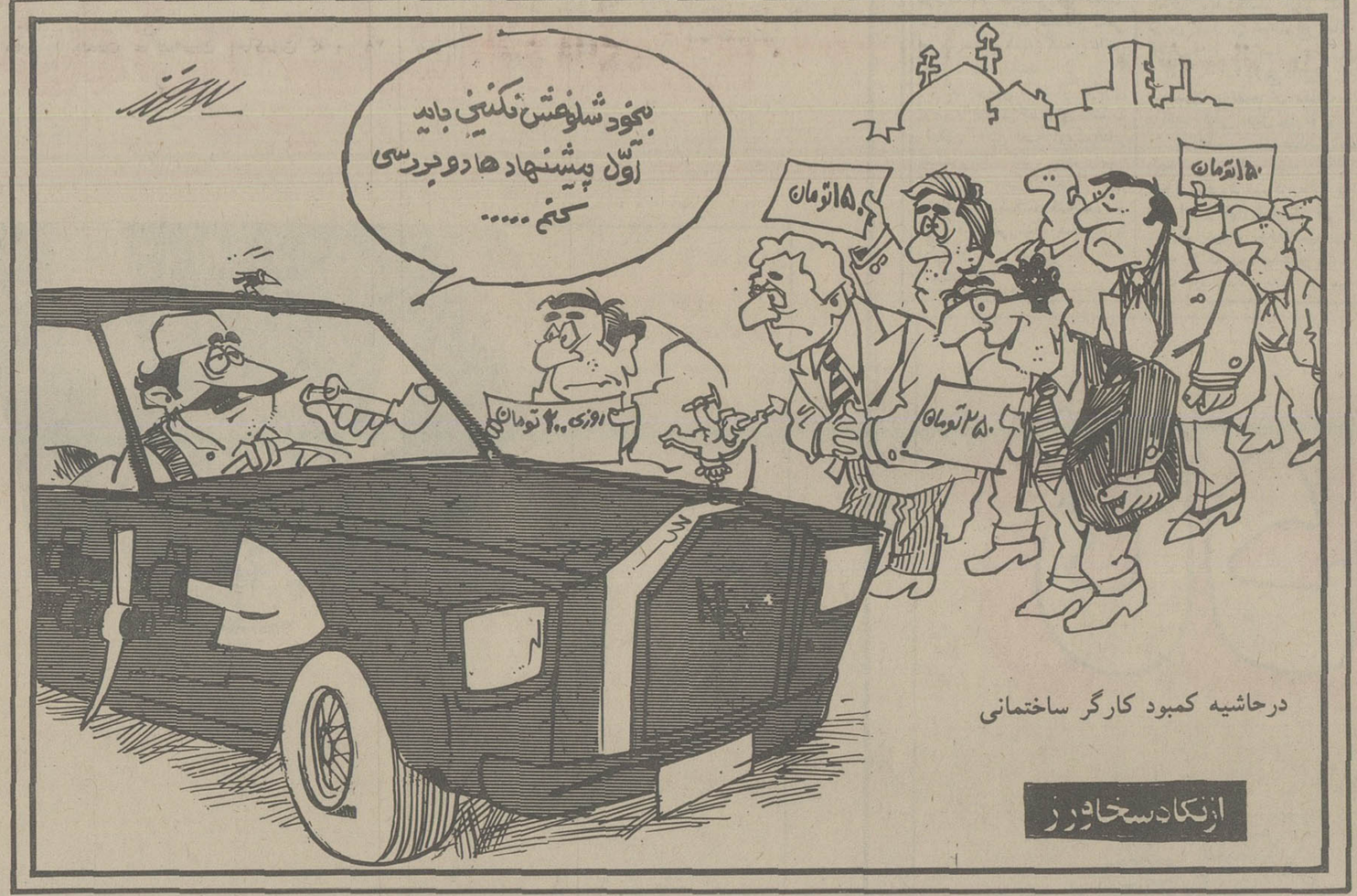

چهل سال قبل...

تهیه مقدمات جشن مشروطیت

بمناسبت تصادف روز ۱۴ مرداد با سی و سومین سال مشروطیت ایران مقدمات جشن با شکوهی در باغ بهارستان از طرف کارپردازی مجلس فراهم گردیده و باغ بهارستان را با چراغهای رنگارنگ تزئین نموده و مشغول نصب نورافکن های قوی در باغ میباشند.

سردر عمارت مجلس شورای ملی بهترین طرزی تزئین میشود و روزهای ۵ شنبه ۱۳ و جمعه ۱۴ مرداد از ساعت ۶ و نیم تا ۹ بعد از ظهر مجلس با شکوهی در باغ بهارستان برپا خواهد بود. کارتهای دعوت از طرف مجلس تهیه شده و از امروز برای مدعوین فرستاده شد. روز ۵ شنبه ۱۳ از طبقات مختلف پذیرایی میشود و روز جمعه به آقایان وزراء و رجال و نمایندگان سیاسی خارجه مقیم پایتخت اختصاص خواهد داشت.

اسفالت جاده های اطراف تهران

وزارت طرق از چندی پیش مشغول مطالعه برای اسفالت جاده های تهران بوده و اخیرا پس از نقشه برداری کامل از طرف مهندسین انوزارتخانه و تعیین عرض جاده ها و مجاری اطراف آن تصمیم باسفالت جاده تهران ـ کرج و جاده تهران ـ شهر ری اجرای این تصمیم آگهی مناقصه آنرا منتشر نموده تا پس از خاتمه تشریفات مناقصه شروع باسفالت جاده تهران ـ کرج و تهران ـ شهر ری بنمایند.

فرستاده و رسیده های کشور

امار فرستاده های تقریبی باستثنای صادرات نفت جنوب در بهمن ماه ۱۳۱۶ ـ ۵۷۸۴۲۰۰۰ ریال بوده و آمار رسیده های تقریبی باستثنای واردات معاف ۸۴/۶۶۸/۰۰۰ ریال بوده است. در صورتیکه در سال اقتصادی پیش در بهمن ماه ۱۳۱۵ میزان فرستاده های کشور ۷۳/۰۰۰/۰۰۰ ریال و میزان رسیده های تقریبی ۶۴/۱۴۰/۰۰۰ ریال است.

اردوی پیشاهنگی

چندی قبل اقای علم استاندار و اقای ریاضی رئیس معارف برای تعیین جایگاه اردوی پیشاهنگی در اطراف شیراز تا ۶ کیلومتری شهر عزیمت نمودند و باغ سیف اباد را برای اینکار انتخاب نمودند و اردوی پیشاهنگان از اغاز مرداد در انجا تشکیل شده است.

کارخانه ورشوسازی

در تهران یک کارخانه ورشو سازی هست که چند سال است تاسیس شده. تاسیس این بنگاه صنعتی نیز مانند هر بنگاه مشابه آن در آغاز امر مشکلاتی داشت ولیکن تشویقهای لازمی که از موسسین آن شد، و جدیت و پشتکار و استقامت موسسین این کارخانه سبب گردید که مشکلات کار را رفع کنند و از دستگاهی که بکار انداخته و بنگاهی که تاسیس شده، محصول خوبی بیرون بدهند.

امروز محصول این کارخانه با بهترین صورت در بازار بمعرض فروش گذارده شده و با بهترین کالاهای مشابه خود که از خارجه وارد میگردید همسری و رقابت میکند.

مناسب جاده های ایران

دوج ـ پلیموت ـ کرایسلر عموم دارندگان

اتومبیلهای فوق را بشارت میدهد که جدیدا کمک فنرهایی متناسب با جاده های ایران که تکان اتومبیل را فوق‌العاده تخفیف و مسافرت را راحت می سازد، برای اتومبیلهای نامبرده رسید. خواهشمند است تا تمام نشده برای کسب اطلاعات لازمه بشعبه اثائیه این شرکت مراجعه فرمایید. اتو تهران (شرکت سهامی)

اخبار بی اساس راجع به ایران

پاره‌ای از روزنامه های بیگانه منجمله روزنامه (سوژور) چاپ بیروت ضمن سایر اخبار بی اساس مربوط بایران مینویسد که دولت المان در مقابل سی میلیون مارک معادن اهن ایران را بدست اورده است.

وزارت مالیه خبر فوق و سایر اخباری که مربوط باخذ وام از المان و واگذاری معادن منتشر شده است بکلی تکذیب مینماید.

پاسخ موسولینی به پاپ

رم ـ «موسلینی» بنطق پاپ که در طی آن طرفداری از اصول نژادی را انتقاد نموده و از این که ایتالیا بدولت المان تاسی کرده، اظهار تاسف نموده، پاسخ داده است. مشارالیه پس از آنکه اردوی جوانان فاشیست را در «فورلی» که در نزدیکی اقامتگاه تابستانی وی قرار گرفته بازدید نمود چنین اظهار داشت: شما و تمام دنیا باید بدانند که در موضوع نژاد به پیشرفت خود ادامه خواهیم داد و اظهاراینکه فاشیسم در این خصوص از کسی یا چیزی تقلید میکند نامعقول و سفیهانه است

«نقل از اطلاعات ۱۱ مرداد ۱۳۱۷»

۷۰۰ ترانه روستایی

هفتصد ترانه از ترانه های روستایی ایران گردآورده های کوهی کرمانی و با ده آهنگ «نوت» از آقای علینقی وزیری و با مزایای خاص دیگری که نظیرش تا کنون در مطبوعات ایران دیده نشده از چاپ بیرون آمده ببهای هشت ریال

من هم گریه کرده‌ام

کتابی که مدتها کمیاب بود مجددا از طرف کتابفروشی ابن سینا با بهترین طبع و کاغذ چاپ شده بها ۵ ریال

افکار یک پادشاه

نوشته: ر ـ ک ـ کارانچیا ۶۴

دعوت به حفظ آرامش

سئوال ـ وضعی که به این ترتیب بوجود آمد باید به طرزی وحشتناک قابل انفجار بوده باشد؟

جواب ـ بدون شک. پرزیدنت ترومن رئیس جمهوری وقت امریکا پیشنهاد آشتی کرد و فرستاده مخصوص خود «آورل هریمن» را در ۱۵ ژوئیه به تهران فرستاد.

سئوال ـ چه نتیجه‌ای از ماموریت هریمن بدست آمد؟

جواب ـ ورود «هریمن» در عمل آتش بحران را تیزتر کرد، چون حزب توده یک شبه تاکتیک های خود را عوض کرد، و تظاهرات عظیمی علیه هریمن و دخالت امریکا در امور داخلی ایران راه انداخت. تظاهر کنندگان توده‌ای درگیریهای خشونت آمیزی با دست راستی ها پیدا کردند. تظاهر کنندگان مجلس را محاصره کردند و مصدق ناگزیر شد از ارتش استمداد کند.

سئوال ـ به این حساب ماموریت هریمن به ناکامی انجامید؟

جواب ـ دقیقا هم اینطور نبود، چون آن سیاست مدار مبرز امریکایی به لندن رفت و دولت انگلستان را متقاعد کرد که فرمول مرضی‌الطرفینی برای رفع بحران پیدا کند. متعاقبا یک هیئت انگلیسی برهبری لرد مهردار سلطنتی و وزیر تدارکات انگلستان «ریچارد استوکس» به ایران آمد که مذاکرات تازه‌ای را تا ۳۰ ژوئیه آغاز کند. هریمن همراه آن هیئت به تهران آمد. ولی در این گیرو دار پالایشگاه آبادان بکلی تعطیل شده بود.

سئوال ـ در حالیکه تمام ماموریتهای مشابه قبلی با شکست روبرو شده بود، آیا ماموریت این هیئت موفقیتی پیدا کرد.

جواب ـ چطور میشد انتظار داشت که چیزی در برابر سماجت بی امان مصدق به موفقیتی برسد من شخصا از طریق رادیو و مطبوعات هم مردم و هم رهبرانشان را به حفظ آرامش دعوت کردم و از آنها خواستم به بحران عظیمی که مملکت را تهدید میکرد با نظری خالی از احساسات و هیجان های عاطفی نگاه کنند.

سئوال ـ هیئت استوکس چه پیشنهاد کرد؟

جواب ـ هیئت استوکس پیشنهاد کرد که انگلیسی ها بعنوان عوامل و نمایندگان شرکت ملی نفت ایران تاسیسات و پالایشگاه های نفتی را اداره کنند و حتی موافقت کرد که علی‌الاصول ملی‌شدن صنعت نفت ایران و برهمان منوال موجودیت شرکت ملی نفت ایران را برسمیت بشناسد. هیئت استوکس همچنین قبول کرد که تمام نفت مورد نیاز مصرف داخلی ایران را تامین کند. و تنها آنچه را که باقی میماند به مشتریان خارجی بفروشد و ۵۰ در صد از سود آن فروشها نیز متعلق به ایران باشد. با اینحال، شرکت نفتی انگلیسی بهر تقدیر مایل نبود که تاسیسات عظیم نفتی خود را بکلی تسلیم کند.

بحران خطرناک

سئوال ـ چه پیشنهاد متقابلی از طرف مصدق داده شد؟

جواب ـ مصدق موافقت کرد که به اتباع خارجی اجازه دهد تا اشتغال در صنعت نفت ملی شده ایران را برمبنای همان شرایطی که اساس کارشان برای شرکت خصوصی (شرکت نفتی انگلیسی بود) ادامه دهند. او همچنین اماده بود که در کنترل تولید نفت شرکت انگلیسی را نیز سهیم کند.

سئوال ـ چه نتیجه‌ای درنهایت امرازمذاکراتشان بدست امد؟

جواب ـ «هریمن» فرستاده امریکا با استوکس به توافق رسید، ولی مصدق، طبق معمول جوابی نداد، وبدون آنکه ضرورتی داشته باشد روش انعطاف ناپذیر درپیش گرفت.

سئوال ـ نظرشخصی شماچه بود؟

جواب برای آنکه نظرشخصی خود رابیان کرده باشم باید بگویم که من متوجه بودم که هم دولت انگلستان وهم شرکت نفتی انگلیسی ازموضع سختی که دراصل داشتند قدمی عقب نشسته‌اند وعلی الاصول، واقعیت ملی شدن صنعت نفت ایران را پذیرفته‌اند. ازطرف دیگر، مصدق کاملا آگاه بود که ایران اشنایی وتجاربی را که برای ادامه کار صنعت نفت ـ کفایت کند فاقد است وچاره‌ای جز آن ندارد که کماکان تامدتی به تکنیسین های خارجی که تعدادشان از ۲۵۰۰ نفر تجاوز میکرد وابسته باشد. بعلاوه وقتی که مصدق به ملی کردن صنعت نفت، پس ازپرداخت غرامت به شرکت ملی شده پافشاری میکرد چندان وقوفی براین امرنداشت که ایران بدلیل رفتار عناد آمیز وی ناگزیز خواهد بود که اقساط غرامت را تا ۱۹۶۶ مداوما پرداخت کند. پولی که باید بابت غرامت پرداخت میشد مبلغ هنگفتی بود ـ درحالیکه ایران ازراه مذاکره میتوانست وسایلی فراهم کند که پرداخت غرامت رازودتر از ۱۹۶۶ متوقف سازد ویا آن را کاهش دهد.

سئوال ـ خطای اساسی سیاست نفتی مصدق ازچه قرار بود؟

جواب ـ مصدق دواشتباه فاحش مرتکب شد. نخست اینکه تصورمیکرد وایمان داشتکه دنیا نخواهد توانست بدون نفت ایران زندگی کند. ثانیا عقیده داشت که ایران خواهد توانست نفت خودرا بدون کمک تکنیسین های خارجی دربازارهای دنیا به فروش برساند. درآن روزها ایران حتی یک فروند کشتی نفتکش که به خودش تعلق داشته باشددراختیار نداشت.

دنباله دارد

گزارش

سالروز ولادت باسعادت
قائم آل محمد علیه السلام

تهران وشهرستانها غرق نور وسرور..

دیروز و پریروز تهران و شهرهای ایران غرق در نور و سرور بود. مردم محله‌های مختلف، مساجد، تکایا و هیاتهای مذهبی، بمناسبت گرامیداشت روز تولد دواز دهمین حجت حق علیه السلام حضرت مهدی، قائم آل محمد (ص) آذین بندی شده بود. در تهران بسیاری از چراغانی ها با برق خصوصی روشن بود. برای روشنایی. مردم از ژنراتور ۵۰ هزار تومانی تا چراغ زنبوری هم استفاده کرده بودند. در یکی از محله‌های جنوبی شهر، ۲۵ باطری اتومبیل، چراغهای تزئینی محله را روشن کرده بود. در خیابان سیمتری نیروی هوایی اگر چه برق شهر کافی بود ولی دهها چراغ پیک نیک و باطری دار نیز روشن شده بود.

اغلب محله‌های تهران، حتی خیابانهای فرعی را بر اتومبیل‌ها بسته بودند و وسط خیابان را با چراغ و شعارهای مذهبی پوشانده بودند. در مساجد، وتکایا، گویندگان و سخنرانان مذهبی، فلسفه ظهور حضرت حجت علیه السلام را تشریح کردند و یکبار دیگر این روز بزرگ را همراه شنوندگان صاحبدل گرامی داشتند. در کلیه اماکنی که مجالسی بریا بود، مردم با چای، شربت و شیرینی پذیرایی شدند. گزارش خبرنگاران ما را در تهران و شهرستانها، از مراسم روز نیمه شعبان بخوانید:

مراسم مخصوص

مشهد ـ محمد حسن صالحی خبرنگار اطلاعات: بمناسبت سالروز ولادت با سعادت حضرت حجت بن الحسن بن العسگری، شهر مشهد از یکهفته پیش، غرق در نور و شادی شده است. در حرم مطهر، مسجد جامع گوهرشاد، بازار رضا، فلکه اطراف حرم مطهر حضرت رضا، (ع) سردر ادارات سازمانهای دولتی و بخش خصوصی و مغازه‌ها بطرز زیبایی آذین بندی و چراغانی شده و با پرچمهای ملی تزئین گردیده است.

در کلیه مساجد، تکایا و در بیشتر منازل مشهد مراسم جشن و شادی همراه با سخنرانی‌ها و گفتارهای مذهبی برقرار بود. مشتاقان زیارت حضرت رضا (ع) و پیروان راه حق برای شرکت در زیارت مخصوص و بجا آوردن اعمال خاص این روز، هرشب را در حرم مطهر بیتوتـه کردند و به صبح رساندند. در گوشه و کنار اماکن متبرکه تا صبح صدای دعا و مناجات بگوش میرسید. در یکهفته اخیر دهها هزار مسافر دیگر علاوه بر آندسته‌ای که قبلا به مشهد آمده بودند، به این شهر وارد شدند تا در مراسم مخصوص شرکت داشته باشند. تمام رواق‌ها، صحن حرم و حتی فلکه اطراف حرم از جمعیت موج میزد چهره مشهد در این چند روزه با افزایش سرسام آور جمعیت بکلی دگرگون گردید. با وجود ورود انبوه مسافران با اقداماتی که از قبل بعمل آمده بود هیچ یک از مسافران با کمبود جا و ارزاق، یخ، میوه و نان روبرو نشدند و مواد غذائی و میوه به وفوردر دسترس همگان قرار گرفت.

ضریح حضرت امام رضا علیه السلام بمناسبت میلاد حضرت قائم آل محمد (ع) از صبح دیروز مزین به روپوش مطلا و ملیله دوزی مخصوص شد که بر جلال و شکوه بارگاهش افزود.

در ساعت ده بامداد دیروز مراسم خاصی نیز از طرف آستان قدس رضوی برگزار گردید. این مراسم با حضور دکتر ولیان نیابت تولیت و استاندار خراسان، روحانیون، مدیران کل، شخصیت‌های محلی و طبقات مختلف مردم باتلاوت آیاتی از کلام الله مجید آغاز شد و پس از آن خطبه مخصوص قرائت گردید. دکتر قاسم رسا ملک الشعرای آستانقدس رضوی اشعاری را که بهمین مناسبت سروده بود خواند.

شهرهای زیارتی

در ۴۸ ساعت گذشته شهرهای مذهبی کشور مملو از جمعیت بود، هزاران نفر از شیعیان با ایمان که فرسنگها راه را پیموده خود را به مشهد، قم، شهرری و شیراز و دیگر شهرهای مذهبی رسانده بودند با خلوص نیت در مجالس شادی و سرور که بهمین مناسبت تشکیل یافت شرکت کردند و در اماکن و بقاع متبرکه مراسم مذهبی ویژه‌ای برگزار گردید.

چراغانی با چراغ های نفتی

قم ـ غلامحسین علیشاهی خبرنگار اطلاعات: بمناسبت میلاد با سعادت حضرت ولی عصر عجل الله تعالی فرجه، شهر قم بطرز زیبایی آذین بندی و چراغانی شد. از دو سه روز پیش هزاران نفر از مردم شهرهای دور و نزدیک به قم وارد شدند و برای درک فیض به مسجد «صاحب الزمان» واقع در ۵ کیلومتری قم رفتند کمبود و خاموشی‌های برق، نتوانست عاشقان راه طریقت را از برگزاری هرچه با شکوه‌تر مراسم جشن و چراغانی منصرف نماید. آنها با تهیه موتورهای مولد برق خیابان‌های قم را غرق در نور و روشنایی کردند و در خیابان محمد رضا شاه کبیر با چراغهای بادی و نفتی قدیمی چنان چراغانی براه انداختند که هر بیننده‌ای را غرق در حیرت میساخت. زوار حضرت معصومه (ع) ساعتها در این خیابان اجتماع کردند و در مجالس سرور و شادمانی شرکت جستند.

مراسم جشنی نیز در منازل حضرت آیت الله العظمی آقای نجفی مرعشی، حضرت آیت الله العظمی آقای گلپایگانی، حضرت آیت الله العظمی آقای کاظم شریعتمداری، حضرت آیت الله العظمی سید محمد صادق روحانی برپا بود که گروه کثیری از مردم در این مراسم شرکت کردند و از سخنرانی وعاظ عالیقدر فیض بردند.

در قم همچنین هزارها دختر و پسر دیروز و پریشب پای سفره‌های عقد نشستند و به خانه بخت رفتند.

۱۰ تن بستنی

شیراز ـ لیلا ایزدپناه خبرنگار اطلاعات:

مردم شیراز از چند روز قبل به استقبال میلاد با سعادت امام زمان (ع) رفتند و با چراغانی و آذین بندی خیابان‌ها و میادین ـ مساجد، بقاع متبرکه و حتی خانه‌ها شهر را غرق در نور ساختند.

از طرف طبقات مختلف مردم و بازاریان مراسم ویژه‌ای در بازار وکیل شیراز برپا شد و همچنین کلیه بستنی فروشهای شیراز دیروز با ۴ تن بستنی و ۶ تن فالوده از مردم برایگان پذیرائی کردند.

حرم مطهر حضرت شاه چراغ (ع) در شیراز در ۲۴ ساعت گذشته یکی از شلوغ روزهای سال را پشت سرگذاشت همچنین .به یمن این ولادت فرخنده در دو روز گذشته (یکشنبه و دوشنبه) ۵۲۵۰ زوج جوان در شهرستان شیراز با یکدیگر نامزد شدند و ۷۸۵۴ مجلس عقد کنان برگزار شد و ۲۰۰ نو عروس پا به خانه بخت گذاشتند.

در اصفهان

اصفهان ـ عبدالحسین جعفری خبرنگار اطلاعات:

شهر تاریخی اصفهان چون هرسال دیگر در سالروز ولادت دوازدهمین پیشوای شیعیان جهان غرق در شادی و نور شد. و اصناف این شهر از آنجا که «اصفهان» بخلاف دیگر شهرهای کشور با مشکل کمبود برق مواجه نیست در چراغانی و آذین بندی خیابان‌ها سنگ تمام گذاشتند.

تنها در خیابان ولیعهد اصفهان دریک چراغانی بزرگ ۱۷۳ هزار و ۳۶۳ لامپ رنگی بکار گرفته شد.

در پی صدور اطلاعیه مشترک اتاق اصناف و فرمانداری اصفهان در زمینه استفاده از وسایل روشنائی سنتی در چراغانی اماکن در بعضی از خیابانهای اصفهان چراغانی «نیمه شعبان» امسال رنگ دیگری داشت و عده کثیری از اصناف با استفاده از چراغهای نفتی و زنبوری به آذین بندی و چراغانی اماکن و مغازه‌های خود پرداختند.

به همین مناسبت اولین کلنگ شفا خانه «حضرت رقیه خاتون» توسط آقای «آل آقا» رئیس کل دادگستری استان اصفهان در خیابان شهناز این شهر به زمین زده شد در این محل از طرف پدر یک بیمار شفا یافته کلینیک ویژه‌ای جهت معالجه کودکان بی بضاعت ساخته میشود.

در تهران و فالوده

تهران نیز چون شهرستانها دیروز و پریروز چهره‌ای دیگر داشت. همه جا چراغان شده بود و مردم به پذیرایی از مسلمانان مشغول بودند. از آنجا که گزارش مفصل این مجالس در فرصت کوتاه این صفحه نمیگنجد، فقط به ذکر نام پاره‌ای از این مجالس اکتفا میکنیم و اروز داریم. انان که با اشتیاق دراین مجالس خدمت کردند به اجر خود برسند

عقد و عروسی

بمناسبت سالروز میلاد با سعادت دوازدهمین پیشوای شیعیان از بعدازظهر یکشنبه تا عصر دیروز هزاران دختر و پسر جوان در شهرهای مختلف کشور با یکدیگر پیمان زناشوئی بستند و امار عروسی ها، مجالس عقدکنان و .نامزدی بطور' چشمگیری افزایش یافت گزارش خبرنگار ما از شیراز حاکیست که در ۴۸ ساعت گذشته ۷۸۵۴ مجلس عقدکنان در این شهرستان برگزار شد.

جاده قدیم شمیران پل رومی ـ میدان خراسان خیابان رسام مسجد صدریه ـ شهباز ایستگاه ناصری ـ چهار راه مولوی نرسیده بمیدان امین السلطان، مسجد مهدویه، هیات مهدویه، جاده قدیم شمیران مقابل سه راه زندان کوی ضرغام منزل سید حسن شاهمرادی، موسسه اسلامی نارمک امیدیه البرز، کتابخانه مدرسه چهل ستون، مسجد جامع خیابان ایران (عین الدوله) خیابان شاه مسجد سجاد، حضرت عبدالعظیم خیابان مظفری مسجد خاتم النبین

بقیه در صفحه ۲۳

بادبادك ،لطيف چون گلبرگهای بهاری .عاشق چون‌عشقهای افسانه‌ای فیلمی نورسیده برای تمام افراد خانواده .

آغاز دومین هفته نمایش
درسینماهای

پولیدور
سیلورسیتی

پیترفالک

● جنجال برانگیزترین ستاره امروز امریکا... مردی که بایك چشم همه چشمهای دنیا را متوجه خود کرده است.

● مردیکه بخاطر اولین بازی خود درفیلم ۱۵دلار دستمزد گرفت وامروز برای بازی درهرفیلم ۳میلیون دلارمیگیرد.

پیترفالک

● مردیکه درحال حاضر یکی از مشهورترین هنرمندان عالم سینما دردنیا میباشد.

● مردیکه هواخواهان اودر عالم از بچه ۵ساله تا بزرگان ۹۰ساله میباشند واینك باافتخار فراوان سینماهای:

پولیدور
سیلورسیتی

پیترفالک

آخرین ساخته اورا همزمان بابزرگترین کشورهای جهان بمعرض نمایش میگذارند

بادبادک

پیترفالک

فیلمی که باجرئت کامل مطبوعات امریکا آنرا یکی از بهترین شاهکارهای عالم سینما شناخته‌اند.

بادبادک

پیترفالک

فیلمی که چون اسمش خاطره‌انگیز خواهد بود برای هربیننده

بادبادک

فیلمی سالم برای تمام افراد خانواده

روزهای شنبه
دنیای ورزش

قابل توجه
دیپلمه‌های رشته ریاضی

کشتیرانی ملی آریا

بمنظور تامین کادر افسری در رشته فرماندهی، مهندسی و رادیوئی برای کشتیهای بازرگانی خود، دانشجو می‌پذیرد و موقعیت عالی برای داوطلبان واجد شرایط جهت تحصیل در بهترین کالج‌های دریائی اروپا ایجاد نموده است.

دوره‌های تحصیلی بصورت نظری و عملی (بین چهار تا پنج سال برحسب رشته) و بهزینه کشتیرانی ملی آریا خواهد بود و در پایان دوره درجه افسری ناوگان بازرگانی رشته‌های مربوط به فارغ‌التحصیلان اعطاء می‌شود و سپس بخدمت ناوگان بازرگانی آریا گمارده خواهند شد.

ناوگان آریا، با پرچم ایران در خطوط دریائی خاوردور، امریکا، آفریقا، مدیترانه، دریای سرخ و خلیج‌فارس در حرکت بوده، حمل و نقل کالا را بین بنادر ایران و اقصی نقاط جهان برعهده دارند.

دانشجویان آریا برای انجام خدمت وظیفه از طرح شرکت استفاده خواهند کرد و پس از پایان تحصیل ٦ ماه دوره آموزش نظامی را طی کرده و ۱۸ ماه بقیه دوره خدمت وظیفه را در روی ناوگان بازرگانی آریا به خدمت اشتغال خواهند ورزید.

افسران ناوگان آریا ضمن مسافرت با کشتیهای بازرگانی، فرصت دیدار بنادر و کشورهای جهان را خواهند داشت و در زمینه دریانوردی، تجربیات ارزنده‌ای در سطح بین‌المللی کسب خواهند نمود.

شرایط عمومی ثبت نام داوطلبان

۱ـ دیپلمه رشته ریاضی.
۲ـ حداکثر سن ۲۲سال (متولدین سال ۲٥۱٤ شاهنشاهی ببالا).

شرایط اختصاصی برای داوطلبان واجد شرایط با پست ارسال خواهد شد.

داوطلبان واجد شرایط میتوانند جهت ثبت نام و شرکت در مصاحبه، فرم ذیل را تکمیل نموده همراه با مدارك زیر حداکثر تا ۲۰ مرداد ۲٥۳٦ با پست سفارشی به نشانی زیر ارسال دارند: تهران- خیابان شاه‌عباس کبیر- ساختمان شماره ۱۲۷- کشتیرانی ملی آریا امور آموزش.

مدارك ثبت نام

۱ـ فتوکپی شناسنامه یك برگ
۲ـ فتوکپی ریز نمرات امتحان نهائی ششم یك برگ
۳ـ فتوکپی برگ خاتمه خدمت زیر پرچم یا برگ معافیت غیرپزشکی یا دفترچه آماده بخدمت یك برگ
٤ـ عکس ٤×٦ برقی (مشخصات درپشت عکس نوشته شود) ٤ قطعه

برگ درخواست ثبت نام دانشجوئی
در کشتیرانی ملی آریا
سال تحصیلی ۳۷-۲٥۳٦

اینجانب (نام خانوادگی   نام   ) دارنده
شناسنامه   صادره از   متولد سال
ساکن شهرستان   نام پدر   دارای
گواهینامه ششم ریاضی از دبیرستان   با معدل کتبی
امتحان نهائی   میباشم تقاضای ثبت‌نام برای کادر افسری
کشتیرانی ملی آریا را دارم
داوطلبان با علامت (×) در مربع مربوط وضعیت خدمت زیر پرچم خود را اعلام نمایند.
انجام داده‌ام ☐ انجام نداده‌ام (معاف ☐ مشمول آماده به خدمت ☐)
نشانی دقیق پستی داوطلب:
شماره تلفن:
تاریخ تکمیل برگ درخواست   امضاء داوطلب

داریال عرضه‌کننده بهترین
سیستم آشپزخانه‌های پیش‌ساخته
سیستم اطاق خوابهای پیش‌ساخته
سیستم حمام‌های پیش‌ساخته
سیگدال نروژ Norway
نورولیفاز
داریال عرضه‌کننده بهترین خدمات برای زندگی ایده‌آل
نمایشگاه: خیابان پهلوی. بالاترازسه‌راه عباس‌آباد. شماره ۱۰٦۱. تلفن: ٦٢٧٧٤
تلفن دفترمرکزی: ۷٥٢٤٨٤-۷٥٦٨٠٦، سازمان فروش: ۷٦٥١٥١

۷۴۷ پان آمریکن هر روز
بایک توقف به نیویورک پرواز میکند

ساعت پرواز ۱۰/۴۵
ساعت ورود ۱۶/۴۵

همکاران پان‌آمریکن توسط سرویس اختصاصی روزانه خود شما را با شکوه و تشریفات از تهران به نیویورک پرواز میدهند . این سرویس با یک توقف ساده در فرانکفورت با جت‌های بزرگ و راحت کلیپر ۷۴۷ انجام میپذیرد. با آسایش و راحتی جت‌های ۷۴۷ پرواز کنید و از مهمان‌نوازی و سرویس دوستانه‌ای که همکاران پان‌آمریکن قدرت عرضه آنرا دارند برخوردار شوید. با آژانس مسافرتی خود تماس بگیرید .

PAN AM

همکاران پان آمریکن

باتجربه‌ترین درجهان

لوموند

شوروی و سومالی: اتحادی که نابود میشود

پیشنهاد فروش جنگ افزار های «دفاعی» از طرف امریکا به «سومالی» ـ کشوری که دولتش احساس می کند که قربانی غدر شوروی شده و مسکو از فوریه سال جاری دست اتحاد خود را بطرف دشمن سومالی ـ اتیوپی ـ دراز کرده است ـ عنصری تازه و احتمالا قاطعی را بدست امریکا وارد «اقمار دیپلماتیک» می کند که هدف از آن جدا کردن «موگادیشو» از مدار اقمار افریقایی شوروی است. جنب و جوشی که در این عرصه مخصوصا به تشویق عربستان سعودی که نیتش حذف شوروی و نفوذ آن در سواحل بحر احمر است، جریان دارد، اکنون ماهیاست که محتوای مانور ها و دید و باز دید های بی شمار و مضمون اعلامیه های بیموقع و شتاب آلوده تکذیب های دو پهلو و مبهم است.

در قلمرو بسیار نامطمئن وقایع در منطقه شاخ افریقا ـ آنچه که میرود تا «فرو ریختن یک اتحاد» نام بگیرد ـ و این واژگونی آرزویی است که اردوی باختری و کشور های معینی در دنیای عرب در پی آن هستند، در واقعیت امر نیازمند پذیرفتن مخاطرات و استقبال کردن از چنان ریسک هایی است که کثرت و تنوع آنها بقدر کافی زیاد است تا طرف های ذینفع را به رعایت احتیاط ترغیب کند. برای رئیس جمهوری سوسیالیستی چون «صیاد بار» جهیدنی شتاب آلود به آغوش دنیای سرمایه داری حرکتی نخواهد بود که خالی از خطر باشد. در عرصه داخلی، بخش بزرگی از ارتش سومالی و رهبران حزب واحد دولتی بر غم تلخکامی انکار ناپذیری که از ناحیه رفتار شوروی احساس می کنند، گماکان خصم چنان تغییر کلاهی هستند که دیر یا زود به انصراف رژیم کنونی موگادیشو از صراط مارکسیستی لنینیستی منتهی خواهد شد.

«صیاد بار» همچنین با ذهنی بسیار آگاه دارای وقوف بر مسائل «فنی» مورد ابتلای یک ارتش در حال جنگ در صورت روبرو شدن آن با الزامی برای عوض کردن عرضه کننده جنگ افزار های آن است. این همان آگاهی است که تا زمان حاضر در رئیس جمهور سومالی موجد عدم یقین وی به پیدا کردن یک راه حل برای «تغییر منابع» عرضه کردن حمایت مورد نیاز سومالی در ایالات متحده امریکا از ناحیه کشور های اروپای غربی و یا نزد کشور های عرب در شکل خرسند کننده‌ی آن بوده است.

ارتش سومالی که عمده سلاحهایش ساخت شوروی و ضمنا بسیار مدرن است و دارای چار چوبی از آموزش و تشکیلات مجسم آن بصورت حضور ۵۰۰۰ کارشناس نظامی روسی است، تاکنون در وضعی قرار داشته است که گسیختن ناگهانی پیوند هایش با مسکو لزوما پای این خطر بلافاصله را به میان می آورد که نیرو های سومالی خود را در برابر لشکر های جدید اتیوپی بسیار اسیب پذیر بیابند.

اینهاست ملاحظاتی که رفتار بغایت غریب «صیاد بار» را از شش ماه پیش باین طرف توضیح میدهد. وی در این مدت ضمن سخنرانی ها و مصاحبه های عدیده بار ها تکرار کرد که خواستار حفظ پیوند های سومالی با اتحاد شوروی است، ولی در همان حال سفر های مکرری به کشور های «میانه رو» عرب انجام داد و علاوه بر آن در اروپای غربی و در واشنگتن تمام فرصتهای دیپلماتیک را در راهی جستجو کرد که غایتا نمی توانست انتهایی جز گسیخته شدن پیوند های آشنای سومالی و شوروی داشته باشد.

از جانب امریکائیان عوامل متعددی وجود داشته که واشنگتن را ترغیب به احتیاط کرده و عذر توجیه کننده تردید های طولانی دولت کارتر بوده است. در برابر تعهدات نظامی شورویها در افریقا که طبق داوری واشنگتن عاری از احتیاط و محکوم به شکست تلقی میشود، امریکائیان هرگز شتابی بخرج ندادند تا در این میدان شیوه مقابله مستقیم در پیش گیرند. افکار عمومی و کنگره امریکا که هنوز هم از وبال سرگشتگی های تجارب تلخ اسیایی رهایی نیافته به هیچ وجه طرفدار مکرر شدن چنان تجاربی در قاره افریقا نیست، بعلاوه اعلامیه های غلاظ و شداد کارتر رئیس جمهوری امریکا در نکوهش رژیم های ممالکی که احترامی برای حقوق بشر قایل نمیشوند واشنگتن را ناگزیر می کند تا مخصوصا هنگامی که پای قبول تعهدات تازه‌ای برای امریکا در قاره سیاه در میان باشد مسئله را قبلا نه یک بار بلکه دو بار بررسی کند.

پس چنین است که ایالات متحده قدم به قدم و بسیار با طمانینه و اساسا به ابتکار شخص کارتر تاکنون به نقطه‌ای رسیده که اعطای کمک خود رابه «موگادیشو» پیشنهاد کرده است.

روزدهم ژوئن کارتر در حالیکه مستقیما از سومالی نام میبرد، اعلام کرد که امریکا میکوشد تا در برخی از کشور ها با نفوذ شوروی مقابله کند، بعد از آن، در اول ژوئیه ونس وزیر خارجه امریکا تائید کرد که واشنگتن استمداد های ممالکی را که در مرز هایشان احساس تهدید می کنند با نظر همبستگی و موافقت بررسی خواهد کرد.

واشنگتن در حقیقت از یک طرف ارزومند است که سومالی با وضوح نخستین قدم را بر دارد و تقاضای کمک نظامی را با صراحت عنوان کند، و از طرف دیگر اتفاق وای و تفاهمی در این زمینه در اردوگاه نیرو های طرفدار بلوک باختری بوجود آید. از شدت یافتن وخامت اوضاع در سواحل اقیانوس هند میتوان چنین دریافت که ظاهرا این هر دو شرط امروز به اجابت رسیده اند حتی اگر قرار نباشد که غرب انتظار اخراج شدن بلافاصله چندین هزار تن کارشناسان و مستشاران نظامی شوروی مستقر شده در سومالی را بکشد، بهر تقدیر میتوان به قرینه دریافت که دوستی رسمی میان مسکو و «موگادیشو» از این پس «حیز»ی است که بقای آن را چیزی بزرگتر از یک خطر تهدید می کند.

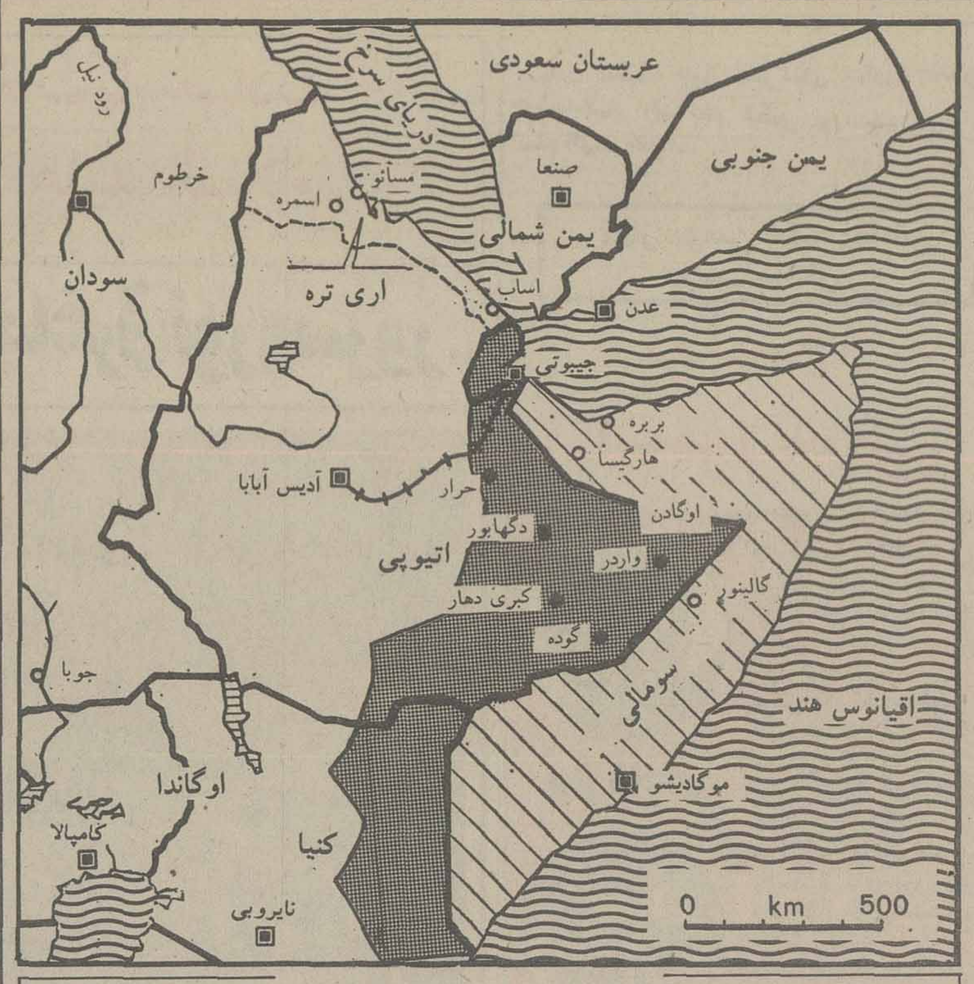

موقعیت اتیوپی و سومالی و منطقه «اوگادن» در خاک اتیوپی‌که با «هاشور» مشخص شده است. منطقه «اوگادن» مورد ادعای سومالی است و اکنون در ان جنگهای شدید جریان دارد

لوموند

افریقا: انفجار در انبار مواد اولیه جهان

جنگ برادر کشی مصر و لیبی تنها نمودار تفرقه وجدائی جهان عرب دربرابر اسرائیل نیست بلکه درابعاد گسترده تری، درچهار چوب مانورهای بزرگ دیپلماتیک نظامی که از تریپولی تا «موگادیشو» و از «ادیس آبابا» تا «ناجامنا» «وکینشازا» نیمی از قاره افریقا را بیک میدان عملیات واحد تبدیل کرده است قرار دارد. چگونه میتوان دربرابر ارتباط و بهم پیوستگی نزدیکی که بین جنگ ها و کشمکش های بظاهر متمایز: شابا، اریتره، چاد «تی بستی» صحرای غربی، جنوب سودان، اوگادن «آنگولا و .... ازابراز شگفتی خودداری کرد؟

بهم پیوستگی این حوادث بیکدیگر بقدری است که در صفحه شطرنج عظیم افریقا کوچکترین تغییر رژیم با بهم خوردن موازنه قوا دریکی از «جبهه ها» بیدرنگ درجبه های دیگر اثر میگذارد.

پرزیدنت سادات روز جمعه گذشته هنگام متهم کردن سرهنگ قذافی بزمینه سازی برای نفوذ شوروی در منطقه افریقا نام اتیوپی را نیز بزبان آورد و باین ترتیب وجود ارتباط نزدیک بین کشمکش ها و اختلافات افریقا را که هدف آن تقسیم قاره سیاه و خاورمیانه بدو بلوک متخاصم است تائید کرد. درداخل این دوبلوک همکاریها و همبستگی های عجیبی بچشم میخورد مثلا جماهیریه لیبی که مرکز «انقلابی اسلامی» است درپشت اتیوپی دشمن دیرین اعراب قرار گرفته است.

ریاض به ناسیونالیست های «اری تره» که دست کم نیمی از انها خود را مارکسیست میخوانند کمک می کند، پرزیدنت موبوتو بخاطر کمک هائی که درنبردهای ایالت شابا ازژنرال نومیری متحد پیشین کمونیستها دریافت کرده ازدولت سودان سپاسگزاری می کند. ا.ـ رائیلی ها ـ دست کم بطور غیرمستقیم از رژیم طرفدار شوروی (ادیس آبابا) درمبارزه علیه «اعراب» پشتیبانی می کنند. این اتحادیه های ناموزون ایده نولوژیکی پیچیدگی «بازی» افریقا و خشونت مبارزه‌ای را که میان گروههای رقیب درگیر شده آشکار میسازد.

دراین بازی هریک ازدو طرف برای غلبه برحریف یادست کم حفظ موجودیت خود حاضرند حتی «باشیطان» متحد شوند. این کشمکش ها گواینکه دراصل از یکدیگر متمایز هستند اما هدفهای مشابهی دارند البته دولتهای خارجی نیز دراین میان نقش مهمی ایفا می کنند. جدالهای ارضی که نشانه درهم ریختگی مرزهای استعماری است، رقابت های ایده نولوژیکی، مذهبی و یا قبیله‌ای و مهمتراز همه کشمکش و مشاجره برسر فسفات نفت و یا اورانیوم اهمیت حوادثی را که درقاره پهناور افریقا یا انبار مواد اولیه روی میدهد بویژه برای اروپائیها روشن میسازد.

طبعا بازی دولتهای بزرگ اوضاع را که بسر حد انفجار نزدیک شده است بیش از پیش بوخامت می کشاند.

امریکا و شوروی

درگیری شورویها درمنطقه گواینکه مستلزم خطرهای احتمالی بویژه دراتیوپی است معذالک برخی از کشورهای افریقائی را راضی میکند. آمریکا دربرابر شورویها تاکنون تنها درپشت پرده به طرفداری از عربستان سعودی اکتفا می کرد اما از هنگامی که اختلافات سومالی و اتیوپی به زد و خوردهای مسلحانه تبدیل شده فعالانه وارد صحنه افریقا شده است.

واشنگتن پس از انکه امادگی خود را برای فروش سلاحهای تدافعی به دولت صیاد بار، اعلام کرد درخواستهای سودان را نیز برای خرید سازو برگ جنگی از واشنگتن پذیرفت باین ترتیب موازنه قوادر قاره افریقا دچار دگرگونی عمیقی شد

اکنون دیگر شک نیست که موگادیشو تصمیم گرفته است از اردوگاه شوروی خارج شده و به اردوگاه غرب به پیوندد دراین شرایط دیری نخواهد گذشت که مستشاران نظامی شوروی ناچار خواهند شد پایگاههای خود را درسومالی ترک کنند. باسرازیر شدن سیل سلاحهای امریکائی وانگلیسی به موکادیشو پرزیدنت «صیادبار» از سلاحهای ساخت شوروی بی نیاز خواهد شد درعوض اتیوپی بیش از پیش باردوگاه سوسیالیستی گرایش پیدا خواهد کرد. اما دولت ادیس آبابا اکنون دروضع بسیار مشکلی قرار گرفته است. کمک های مسکو به دولت نظامی «هایله ماریام» امکان نداده است کنترل اوضاع را در «اری تره» بدست گیرد. ناسیونالیست های «اری تره» پس از اشغال شهرهای بزرگ اکنون «اسمره» پایتخت منطقه را تهدید می کنند.

دراوگادن جنگ های شدیدی میان نیروهای سومالی واتیوپی درگرفته و باین ترتیب یک جبهه دیگر بر جبهه های جنگ اضافه شده است. دراین میان نهضت های مخالف ردداخل اتیوپی فرصت مناسبی برای گرفتن انتقام از رژیم مارکسیستی ادیس آبابا بدست آورده و دامنه جنگهای چریکی را بیش از پیش گسترش داده اند. شکست احتمالی رژیم ها یله ماریام در «اری تره» و جبهه های دیگر موقع شوروی را درافریقا بخطر خواهد انداخت زیرا شوروی ها بامید بدست آوردن پایگاههای مهمتری دراتیوپی حاضر شده اند به قیمت ازدست دادن احتمالی پایگاههای خود در سومالی بادولت ادیس آبابا پیمان دوستی و همکاری امضاء کنند.

بگین و کارتر ـ لبخندها تا چه موقعی دوام خواهد داشت؟

مشکلات وانس در سفر خاورمیانه

علیرضا جهانشاهی

امروز دومین روز دومین سفر سیروس وانس وزیر خارجه امریکا به خاور میانه است و اگر چه درجهان غرب درباره حاصل این سفر وزیر خارجه‌ایکه بیشتر شبیه یک استاد دانشگاه جدی تا یک دیپلمات است صحبتهای زیادی میشود، ولی با در نظر گرفتن حقایق اوضاع این منطقه بحرانی در جهان نمیتوان چندان امیدی به موفقیت چشمگیر مسافرت کنونی وانس داشت.

شک نیست که اززمان سفر اول وانس به خاورمیانه تحولات فراوانی دراین منطقه ازیکسو و در روابط کشورهای خاور میانه عربی باواشنگتن و کارتر از سوی دیگر حادث شده است. ملاقاتها و تبادل نظرهائی که بین رئیس جمهور جدید امریکا و سادات، ملک خالد، ملک حسین، حافظ اسد و بالاخره مناهیم بگین نخست وزیر جدید اسرائیل صورت گرفت توانسته موقعیت آمریکا را درباره حل کلی مسئله خاورمیانه روشن کند، و اگر چه این روشن شدن توسط کاخ سفید از اذهان عمومی پنهان نگه داشته شده، ولی اظهار نظرهای گوناگون مقامات وزارت خارجه امریکا درباره مسائلی چون اسکان یهودیان در سرزمینهای اشغالی غرب رود اردن میتواند اشاراتی از سیاست کلی امریکا داشته باشد.

ملاقاتهای کارتر با رهبران عرب کشورهای درگیر مخاصمه خاور میانه حداقل یک موضوع را توانست به کارتر بقبولاند ـ اعراب خاور میانه از حالت بلاتکلیفی کنونی در مسئله خاورمیانه خسته شده‌اند و مایلند شاهد عملی شدن راه حلی شرافتمندانه و منطقی در این منطقه باشند.

مسئله‌ایکه در کلیه ملاقاتهای اعراب با تصمیم گیران امریکا مطرح گردیده و بدون شک پیچیده ترین جنبه مسئله خاور میانه است موضوع فلسطینی ها میباشد. این موضوع درصدر برنامه گفتگوهای سیروس وانس درخاورمیانه قراردارد و شامل دوبخش جدا و درعین حال مرتبط است. قسمت اول موضوع فلسطین مربوط به چگونگی و نحوه شرکت آنان در کنفرانس صلح ژنو است که امریکا و شوروی هردو تمایل صریح خود را به تشکیل ان بعنوان عملی ترین طریق جستجوی راه حل مسئله خاور میانه اعلام کرده‌اند.

گروهی از اعراب، حداقل در ظاهر امر سخت معتقدند که فلسطینی ها، یعنی یاسرعرفات رئیس سازمان آزادی بخش فلسطین، باید بعنوان یک عضو مستقل در کنفرانس ژنو شرکت کند. این امر از ابتدای ماجرا با مخالف شدید اسرائیل روبرو بوده و بگین پافشاری میکند که فلسطینی ها حق ندارند بعنوان عضو مستقلی به ژنو بیایند.

قسمت دیگر مسئله مربوط به راه حل نهائی موضوع فلسطینی ها میشود. هنگامیکه مدتی پیش پرزیدنت کارتر حمایت خود را از تشکیل یک کشور فلسطینی در سواحل غربی رود اردن اعلام کرد، حتی اعراب هم شگفت زده شدند. کلیه ناظران واقع بین کم و بیش در یکی دو هفته اخیر بخصوص پس از سفر نخست وزیر اسرائیل به امریکا معتقد شده‌اند که اقدام کارتر باصطلاح به مرگ گرفتن بود تا اسرائیل به تب راضی شود.

قطعنامه ۲۴۲

وقتی توجه کنیم اساس پاسخ اسرائیل به پیشنهاد کارتر برای اولین بار استناد کردن و مرجع قراردادن قطعنامه ۲۴۲ سازمان ملل متحد بود میتوان دید چگونه کارتر توانست با مطرح کردن لزوم تشکیل یک دولت مستقل فلسطین در ساحل غربی رود اردن اسرائیل را وادار کند قطعنامه ۲۴۲ شورای امنیت را که خواستار تخلیه سر زمینهای اشغالی اعراب توسط اسرائیل است نه تنها قبول کند بلکه مفاد آنرا اساس استراتژی سیاست خود قرار دهد.

ازسوی دیگر مفسرین معتقدند که شرکت فلسطین بصورت عضوی مستقل در کنفرانس ژنو بالمآل نمیتواند به نفع ملک حسین واردن باشد، چه اگر فلسطینی ها مجبور شوند همانطور که انتظار میرود بعنوان بخشی از هیئت نمایندگی اردن در کنفرانس ژنو شرکت جویند، این موضوع کارتهای دست ملک حسین را بسیار قوی تر کرده و بار دیگر او را یکی از عوامل تصمیم گیرنده اصلی ماجرای خاور میانه خواهد کرد امری که مورد حمایت سوریه میباشد و سادات هم بر خلاف شواهد موجود با آن مخالفتی ندارد.

آنچه سیروس وانس باید در سفر کنونی خود به پایتخت های خاورمیانه روی آن سخت کارکند تبدیل نظریات تل آویو درباره نحوه کارکنفرانس ژنو میباشد. هنگامیکه نخست وزیر اسرائیل از واشنگتن دیدن کرد، بگین طرحی برای صلح خاور میانه ارائه داد که از همان لحظه اول با مخالفت شدید رهبران اعراب روبرو گردید چه این طرح در حقیقت میخواهد از کنفرانس ژنو برای آغاز دوباره دیپلماسی رفت و برگشت شیوه کی سینجر استفاده کند.

منافع اسرائیل حکم میکند که این کشور نمیتواند و نباید در یک کنفرانس کلی و یک نشست عمومی با اعراب در مورد جنبه های عمومی مسئله خاور میانه به توافق برسد. طبق طرح بگین کنفرانس ژنو پس از یک اجلاس ابتدائی، تبدیل به سه یا چهار کمیسیون جداگانه خواهد شد که هر کدام به طور مستقل به مسائلی چون صحرای سینا (با شرکت مصر)، بلندیهای جولان (با شرکت سوریه)، و سواحل غربی رود اردن (با شرکت اردن)، و احتمالا مسئله لبنان خواهد پرداخت.

شکاف در میان اعراب

از آنجا که چنین طرحی باعث شکستن یگانگی جبهه اعراب در برابر اسرائیل خواهد شد طبیعی است که کلیه اعراب با آن مخالف باشند، و در حقیقت امر این ادعا که طرح بگین را نمیتوان طرحی جدی برای حل مسئله خاور میانه خواند چندان هم بی اساس نیست استراتژی تل آویو اینست که با جدا کردن اعراب در کمیسیونهای مختلف و احتمالا دادن امتیازاتی در یک یا دو کمیسیون، شکافی عمیق در بین اعراب ایجاد کند، شکافی که شباهت فراوان به اختلاف بین اعراب بدنبال موافقت جدا سازی نیروهای مصر و اسرائیل در صحرای سینا خواهد داشت.

بنا بر این میتوان دید که سیروس وانس در سفر جاری خود وظیفه‌ای بس سخت و دشوار در پیش دارد و گره اصلی کار او در اسرائیل خواهد بود. اعراب هم با اینکه کم و بیش نسبت به حاصل دهی اقدامات آمریکا در خاور میانه دچار شک و تردید و بدبینی شده‌اند، ولی هنوز هم ظاهرا اکثریت در جبهه اعراب با کسانی است که مایلند امید خود را به اقدامات امریکا بدوزند.

سفر جاری وانس و بخصوص مذاکرات وی در تل آویو و دمشق خواهد توانست این مطلب را روشن کند که آیا آمریکا و پرزیدنت کارتر خواهند توانست همانطور که قول داده‌اند در سال ۱۹۷۷ خاور میانه عربی را به صلح پایدار نزدیکتر کند یا نه.

اگر کارتر و سیروس وانس در این ماموریت خطیر شکست بخورند میتوان در خاور میانه عربی انتظار بدترین حوادث را داشت چه بطور مثال ملک حسین از حمله پیش گیری کننده اسرائیل سخن میگوید و اسرائیل دم از قابلیت عراق برای ساختن بمب اتمی.

ناظران معتقدند اگر امریکا نتواند اسرائیل را وادار به پیش گرفتن سیاستی منطقی تر نسبت به مسئله فلسطین که بزرگترین شکل در راه یافتن راه حلی واقعی در خاور میانه است بکند، آنوقت باید انتظار داشت بار دیگر توپ ها به صدا درآیند و خون جاری شود چیزی که به نفع هیچکدام از طرفهای درگیر بحران خاورمیانه و ابرقدرتها نخواهد بود.

زوال یک امپراطوری

نوشته: پیتر تاونزند

۳۵

تقسیم هند

جرج ششم گفت:

ـ اتلی و مونتباتن با نشان دادن این امر که مردان حکومت نه بازور و پول، بلکه با روشن بینی، اراده و صمیمت چه کارها میتوانند بکنند، خدمت بزرگی به بشریت کردند.

گاندی وقتی به دیدن مونتباتن رفت از اینکه طرح اووحدت هند را از میان برده است، ابراز تاسف کرد. (او فراموش کرده بود که خود او طرح فدراسیون را به شکست کشانده بود).

مونتباتن اورا آرام کرد و گفت طرح تصویب شده همه اصول فلسفی گاندی را در بردارد. سپردن سرنوشت هند بدست مردم این سرزمین جلوگیری از خون ریزی و انتقال سریع قدرت و بهمین جهت باید آنرا طرح گاندی نامید. سرانجام گاندی خطاب به مردم کشورش گفت:

«خکومت انگلستان مسئول تقسیم هند نیست... اگر ما هندوها و مسلمانان نمیتوانیم با یکدیگر به توافق برسیم، نایب السلطنه چاره دیگری ندارد» روز ۹ ژوئن شورای اتحادیه اسلامی ضمن مخالفت با تقسیم پنجاب و بنگال به جناح اجازه داد که طرح مونتباتن را بعنوان یک مصالحه بپذیرد.

شورای اجرائی حزب کنگره نیز تصمیم مشابهی گرفت و ابراز امیدواری کرد که سرانجام هند وحدت خودرا باز یابد.

با اینهمه مسلمانان و هندوها برای دست زدن به جنگ داخلی آماده میشدند و هرگروه وفرقه‌ای برای خود یک ارتش خصوصی ترتیب میداد.

***

بیرمانی که خشونت را طرد کرده بود، دست کم بهماق سرعت هندوفلسطین به سوی استقلال گام برمیداشت. روز ۱۹ مه اونگ‌سان در یک اجتماع عمومی در رانگون استقلال کامل کشورش را اعلام کرد. او میخواست بیرمانی به تقدیر یک «جمهوری مستقل و حاکم برسرنوشت خویش» باشد.

روز ۱۶ ژوئن مراسم رسمی اعلام استقلال برگزار شد و این در حالی بود که فلسطین و هند در آتش ناامنی میسوختند. و درحالیکه ناسیونالیست های بیرمانی آرام آرام به استقلال میرسیدند. این خبر مثل برق در جهان پخش شد که سیلان حالت دومینو خواهد یافت. وزیر مستعمره ها در مجلس عوام گفت:

«سیلان نمونه درخشانی از آن نوع تحول آرام و ثمر بخش است که از مظاهر کامنولث و امپراتوری بریتانیا بشمار میرود.»

***

وجه تضادی بود، وقایع «سرزمین مقدس» که در آن تروریست های یهود علیرغم توصیه سازمان ملل متحد ذره‌ای از شدت فعالیت‌شان نکاسته بودند. شگفت اینجاست که تروریست های یهودی به اختلاف های نژادی و خشونت دامن میزنند که قوم یهود در طول تاریخ اینقدر از آن آسیب دیده بود. خواسته های یهودیان برپایه های عقل و انسانیت قرار گرفته بود که تروریست‌ها کمترین توجهی به آنها نداشتند و بهمین جهت تهدیدشان را به اجرا در آورده و جنگ را با انگلستان آغاز کرده بودند. جنگی که از راه دور علیه اشخاصی بخصوص و با وسیله‌ای خوف انگیز انجام میشد. این وسیله بمب پاکتی بود. اسلحه‌ای که یک دانشمند سوئدی دیوانه بنام «آلف برگ» در سال ۱۹۱۰ در زندان لندن اختراع کرده بود و تا آن هنگام جزبرای تسویه حساب های شخصی بکار گرفته نشده بود. بمب پاکتی ساخته «یاکف الیاو» تروریست عضو گروه اشترن ظاهر ظریفی نداشت، ولی میتوانست یک ورقه پولاد را سوراخ کند. اولین این بمب‌ها روز ۳ ژوئن به لندن رسید. و بمب های بعدی پشت سرهم آمدند. از جمله هدف های تروریست‌ها «سراستافرد کریپس» بود که چیزی نمانده بود منشی‌اش در اثر انفجار بمب تکه تکه شود. هدف های دیگر اینها بودند: ارنست بوین، وزیر امور خارجه، آنتونی ایدن نماینده مجلس عوام و جان استراپی وزیر تغذیه و خوشبختانه به هیچ کدام آسیب نرسید. سپس فرستادن بمب های پاکتی به لندن قطع شد تا اینکه ۲۵ سال بعد تروریست های فلسطینی یک بمب پاکتی به لندن فرستادند. برای سفارت اسرائیل و در نتیجه انفجار آن یک دیپلمات اسرائیلی بقتل رسید.

بهرحال روز ۹ ژوئن یک هفته قبل از اینکه کمیته تحقیق سازمان ملل متحد کارش را آغاز کند تروریست های ایرگون دوپلیس انگلیسی را در برابر سه تروریستی که خطر اعدام تهدیدشان میکرد به گروگان گرفتند. بگین گفت:

«ما میدانیم که اگر وسایل آزادی این سه نفر را فراهم نکنیم هیچکس دیگر این کاررا نخواهد کرد.»

بعد از این حادثه ها گانا به جستجوی گروگان های انگلیسی پرداخت و آژانس یهود اعلام کرد که همه یهودیان وظیفه دارند که درین جستجو شرکت کنند، چون هردوی این سازمان‌ها میدانستند که در آستانه فعالیت کمیته تحقیق این اقدام تروریست‌ها به سود یهودیان نخواهد بود. در نتیجه دو روز بعد پلیس های ربوده شده در حالیکه مثل زمان ربوده شدنشان فقط یک مایو به تن داشتند، پیدا شدند.

کمیته تحقیق روز ۱۶ ژوئن کارش را اغاز کرد و در همین حال اعلام شد که سه عامل اصلی حمله به زندان «اکر» به مرگ محکوم شده‌اند. در نتیجه بگین رسما حاضر شد پیشنهاد آتش بس سازمان ملل متحد را بپذیرد، به شرط آنکه انگلستان حکم اعدام سه تروریست محکوم را لغو کند، مقررات حکومت نظامی را ملغی سازد و بندرهای فلسطین را به روی کشتی های حامل مهاجران بگشاید. کمیته تحقیق هم اعلام کرد که اعدام سه تروریست یهود نتایج ناخوشایندی در بر خواهد داشت. هم بگین و هم اعضای کمیته تحقیق عقیده داشتند که تقارن صدور حکم اعدام با آغاز فعالیت کمیته تحقیق بدین دلیل است که انگلستان میخواهد تسلط خود را بر اوضاع فلسطین نشان بدهد.

درین اوضاع و احوال بگین صراحتا به مقام های انگلیسی گفت که اگر سه تروریست اعدام شوند، اعضای ایرگون سه انگلیسی را خواهند کشت.

در کنار این فعالیت های سیاسی و تروریستی ها گانا تدریجا به یک ارتش واقعی تبدیل شده بود و درین هنگام میتوانست ۴۵ هزار نفر را در اختیار داشته باشد. تعداد اسلحه هایش هم بدینقرار بود: ده هزار تفنگ، دوهزار و پانصد اسلحه اتوماتیک و ۷۵۰ خمپاره انداز.

روز ۸ ژوئیه اعدام سه تروریست یهودی تائید شد و بگین تصمیم گرفت دوباره از انگلیسی ها گروگان بگیرد و روز ۱۲ ژوئیه با ربودن دو درجه دار انگلیسی اولین ضربه را وارد آورد.

سرنوشت برای «اونگسان» ضربه سخت‌تری در استین داشت. روز ۱۳ ژوئیه، یعنی در فردای روزی که دو درجه دار انگلیسی در «ناتانیا» ربوده شدند، اونگسان در جلسه مجمع قانون گذاری بیرمانی سخن میگفت. در سخنانش چیزی شبیه «خدا حافظی» وجود داشت، چون مرتبا میگفت: «این سخنان مرا فراموش نکنید.»

و بعد حقایقی تلخ و کوبنده را افشا میکرد. او میگفت که استقلال نزدیک است.

ادامه دارد

۱۰ پیشنهاد برای بهتر شدن کار تعاونیها

در این موقع که با تصویب لایحه وزارت کشاورزی و عمران روستائی نحوه نظارت بر کار تعاونیهای شهر و روستا تغییر یافته‌است، بدینوسیله پیشنهادات مربوط به تعاونیهای شهری را بصورت طرح جامع مسکن و مصرف ارائه می‌کنم تا شاید مورد قبول واقع شود.

۱ـ برقراری نظام تعاونیهای شهری در کلیه سطوح بمنظور جلوگیری از هرگونه اعمال نفوذ و تخلف و برداشت نادرست از قانون تعاون.

۲ـ برقراری انضباط مالی، اداری و استخدامی در شرکت‌ها و اتحادیه‌های تعاونی برحسب قانون معاملات دولتی قانون استخدام شرکت‌های دولتی و قانون محاسبات عمومی.

۳ـ آموزش اعضای تعاونیها در سطح کشور با تشکیل کلاسها و تهیه و انتشار رایگان جزوات و دستورالعمل‌ها و فرم‌های نمونه نحوه تشکیل شرکتهای تعاونی برای اعضاء و موسسین شرکت‌های تعاونی.

۴ـ گسترش نهضت تعاون با هدایت و تشویق و جلب خودیاری وسیع نیازمندان، ازطریق وسایل ارتباط جمعی و بحث و گفت‌وشنود در کانون های حزبی. باتوجه به اقدامات مربوط به این پیشنهادات.

۵ـ تمرکز پس‌اندازهای اعضاء و سرمایه نقدی شرکت های تعاونی و سایر اندوخته های مربوط به کارکنان دولت و بخش خصوصی، در بانک جدیدالتاسیس تعاونیهای شهری.

۶ـ محدودیت کار بساز و بفروش‌ها و مجتمع سازان به منظور برقراری واجرای ضوابط عادلانه قیمت‌گذاری واحدهای مسکونی ساخته شده و دردست ساخت و جلوگیری از احتکار زمین و واحدهای مسکونی با منع صدور پروانه ساختمان بدون گواهی کارفرما وبرقراری مالیات و عوارض تصاعدی بر واحدهای مسکونی خالی از سکنه نو و قدیمی و زمین‌های بایر داخل محدوده شهرها و همچنین اختصاص زمینهای دولتی و اوقاف داخل محدوده شهرها به شرکت‌های تعاونی مسکن.

۷ـ تقویت و حمایت نهضت خانه‌سازی در محدوده مقررات تعاونیهای مسکن با اختصاص و سوق اعتبارات مسکن بدین‌سو ازطرف دولت و بانک مرکزی ایران و با تدوین وتصویب قوانین و آئین‌نامه‌ها و فرم اساسنامه و نمونه قراردادهای لازم مربوط به این پیشنهادات.

۸ـ کمک و الزام به ایجاد شرکت‌های تعاونی مسکن شهری درمحلات قدیمی و زمین‌های بایر محدوده شهرها، بین مالکین همجوار برای ایجاد ساختمان های مرتفع و ویلائی.

۹ـ بررسی و کنترل ونظارت مداوم قیمت‌ها و نرخ‌ها، تهیه و تامین اعتبارات زمین ومصالح ساختمانی وکالای شرکت‌های تعاونی شهری، توزیع، هدایت و نظارت کلیه امور تعاونیهای شهری، برای تامین مسکن، خوراک، پوشاک، وسایل خانگی، خدمات مورد نیاز اعضای تعاونیهای شهری مسکن و مصرف. از طریق شورای مرکزی اتحادیه‌های تعاونی با ادغام سازمان مرکزی تعاون و سایر سازمانهای ذیربط باین شورا با ایجاد شعب این شورا در مراکز استانها و فرمانداری های کل.

۱۰ـ تاسیس شورای عالی تعاون.

جواد ضیاء قزوینی

خوانندگان مینویسند

اجاره محل کسب

۳ سال است شوهرم فوت شده و دو فرزند معلول دارم. با آرایشگری وخیاطی زندگی خود و فرزندانم را تامین میکردم و محل سکونت و کارم در یک ساختمان بود، مدتی پیش صاحب ساختمان کارگاه خیاطی مرا که در طبقه اول ساختمان بود تعطیل و تخلیه کرد. حالا هم حکم تخلیه طبقه دوم ساختمان را که هم محل سکونت وهم محل کار آرایشگری من است گرفته است، بتمام مقامات تلگرام کرده‌ام، و جوابی نگرفته‌ام. بهرجا مراجعه میکنم برای محل کسب ماهانه کلی پول می‌خواهند. بااین کیفیت اصلا نمیتوانم بکار خودادامه دهم و از آن گذشته محل سکونت هم ندارم. ممر معاش دیگری هم ندارم، با ۶۲ سال سن چکار باید بکنم؟

رفعت نوائی

تبعیض در خاموشی

کوچه دانشمیر واقع درخیابان‌هاشمی نرسیده به میدان سپاه دانش همه روزه از ساعت ۹ تا ۱۲٫۵ خاموش‌است درصورتیکه طرف جنوب خیابان هیچ وقت خاموشی ندارد.

ماشاءاله توکلی

صاحبخانه می‌شویم یا نه؟

۶ سال قبل شرکت تعاونی مصرف و مسکن راه‌آهن از هریک ازاعضاء خود که حدود ۵ هزار نفر هستند مبلغی دریافت کرد تا در لتمان‌کن غرب تهران برای‌آنان خانه بسازد، ولی ظرف این ۶ سال هنوز نتیجه‌ای عاید نشده است. و هروقت هم که یکی از اعضاء در این‌مورد نامه‌ای به روزنامه مینویسد روابط عمومی راه‌آهن جواب چهارپهلو میدهد که بدتر مردم را سردرگم میکند. لذا خواستم از شرکت تعاونی‌مصرف‌ومسکن راه‌آهن تقاضا کنم که در چند کلمه یکجواب درست وحسابی به‌اعضاء بدهد و راست و پوست‌کنده‌بگوید که این ۵ هزار عضو که تماما بنچاق محضری دردست دارند صاحب خانه می شوند یا خیر؟ و اگر میشوند چه موقع صاحب خانه می‌شوند.

محمد کیانی

اتوبوسهای نایاب!

اتوبوسهای شرکت واحد «خط ۲۱۱» تنها یکی دو ساعت صبح و ۴ ساعت آخر شب به حمل مسافران می‌پردازند. دروسط روز هیچ خبری از این اتوبوسها نیست.

نصیر رضوی

حرفهائی از آن سوی سیم

مشکلات خود را با «اطلاعات» درمیان بگذارید

تلفن: ۳۱۱۲۱۰ هر روز باستثنای (پنجشنبه‌ها) از ساعت ۵٫۳۰ تا ۸ بعداز ظهر

★ منوچهر ـ م:
در خیابان مستعانیه مقابل کوچه ۲۵ شهریور زمینی وجود دارد که بظاهرمتعلق به شهرداری است و زمانی جهت اجرای طرح فضای سبز درنظر گرفته شده بود، اما مدت یک سال است توسط یک بساز وبفروش‌در این زمین چادر زده شده و مصالح ساختمانی در آن ریخته‌اند. آیا شهرداری ناحیه یک میتواند علت این موضوع را برای اهالی روشن کند؟

★ زهره ـ م:
تعداد اتوبوسهای سراسری خط تجریش، بازار باتوجه به جمعیت شمیران کم‌است، از شرکت واحد تقاضاداریم برتعداد اتوبوسهای این خط اضافه کند.

★ منوچهر راد:
خیابان دشتستان چهارم در ضرابخانه حدود یکماه‌است که یکطرفه شده و چراغهای سبز و قرمز به چراغهای چشمک‌زن تبدیل شده‌اند، درنتیجه اتومبیلها لاینقطع از این خیابان درحال عبور هستند و مهلت عبورازعرض خیابان به عابران پیاده را نمیدهند، در این خیابان حتی خط کشی عابرپیاده هم وجود ندارد.

در شناسائی خانه‌های خالی از بنگاه‌دارها کمک بگیرید

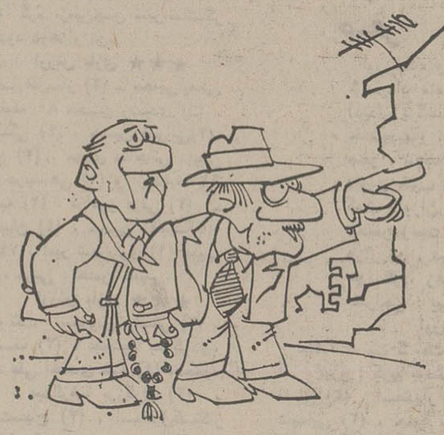

بهترین راه برای تشخیص خانه‌های خالی و اجاره دادن آنها این است‌که شهرداری از بنگاههای معاملات ملکی کمك بخواهد چون هر صاحبخانه‌ای که بخواهد خانه‌ای را اجاره بدهد بسراغ بنگاه‌دارها می‌آید و معمولا در هر محلی چند بنگاه معاملات ملکی وجود دارد که صاحبان این‌بنگاهها از تعداد خانه های خالی درآن محل آگاهی کامل دارند، اما ماموران شهرداری به‌تنهائی وبدون کمك بنگاههای معاملات ملکی مشکل می‌توانند ازخالی بودن خانه ها اطلاع حاصل کنند، چه بسا اکثر کسانیکه یك و حتی چند خانه وآپارتمان خالی برای اجاره یافروش دارند، بانصب چند پرده پارچه‌ای به پنجره‌های خانه یا آپارتمان، آنهارا سکونت شده جلوه میدهند و باین ترتیب نتیجه مطلوبی گرفته نمی‌شود، اما بنگاههای معاملات ملکی در یك منطقه، از خانه‌هائی که به اجاره‌رفته‌اند و خانه‌هائی که‌دردست اجاره هستند اطلاع دقیق دارند و در این زمینه همدی خوبی می‌توانند با شهرداری داشته باشند.

وزیری نیا

پاسخ مسئولان به نامه‌های مردم

فروش کتابهای کهنه اجباری نیست

در پاسخ مطلبی که در مورخ ۳۶٫۴٫۲۰ آن نشریه زیر عنوان «تحویل کتابهای کهنه شرط ثبت‌نام» درج گردیده‌است باطلاع میرساند: برابر مفاد بخشنامه بازخرید کتابهای درسی خرید کتابهای درسی از دانش آموزانی که در امتحانات خرداد ماه قبول شده‌اند به هیچوجه اجباری نیست و دانش آموزانی که مایل به نگهداری از کتب درسی خود هستندمی توانند از فروش آنها خودداری نمایند.

وزارت آموزش و پرورش

پیشنهاد مورد قبول واقع شد

در پاسخ شرح‌مندرج در روزنامه مورخ ۳۶٫۵٫۲ نوشته آقای احمد داوری باطلاع میرساند:

همانطوریکه در پاسخ‌مندرج در روزنامه ۱۵۳۴۶ـ ۳۶٫۴٫۵ مذکور افتاد. سهمیه‌ای که برای مسافران توربوترن تهران‌ـ شاهرود در نظر گرفته شده تعداد ۱۰ صندلی است که این سهمیه ثابت بوده و در فرمهای مربوط عمل میشود. لذا تصمیم‌گیری در لحظه فروش بلیط برای افزایش‌این تعداد سهمیه برای باجه فروش بلیط مقدور نمیباشد.

زمانی که آقای احمد داوری برای خرید بلیط مراجعه نموده کلیه سهمیه بلیط های‌شاهرود بفروش رفته‌وفقط بلیط برای مشهد موجود بوده که براساس موافقت متقاضی بلیط مربوط به‌نامبرده فروخته شده است از آنجا که انتقادات سازنده مسافران محترم میتواند راه آهن را یاری دهد تا در پیشبرد هدفهای برنامه های‌خود موفق باشد

لذا نظر آقای داوری به‌واحد مربوطه پیشنهاد گردید که در صورت امکان تصمیمی اتخاذنمایند تا چنانچه سهمیه بلیط یک ایستگاه باتمام رسیداز سهمیه ایستگاه دیگری مسدود گردد.

راه آهن دولتی ایران

در اصفهان

داروخانه را تبدیل به‌فروشگاه کردند!

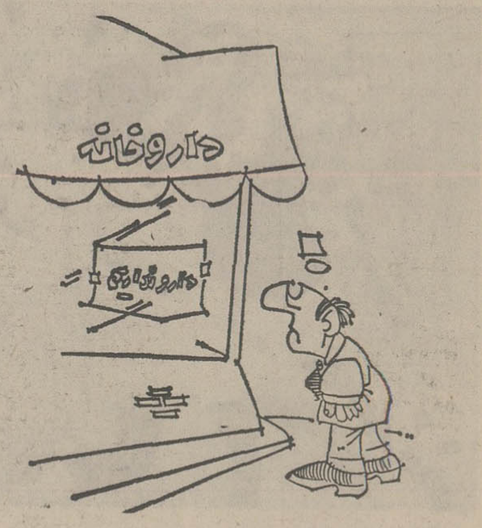

در خیابان چهارباغ اصفهان نزدیک دروازه دولت تا همین چند روز پیش یک داروخانه مجهز و خوبی وجود داشت، اما بعللی که هنوز برای مردم اصفهان روشن نشده، این داروخانه تبدیل به فروشگاه بوعلی شده است، شایدصاحب این داروخانه فکر کرده که‌دیگر داروفروشی صرف نمی‌کند و از این راه نمی‌شود درآمد سرشاری بدست‌آورد، درنتیجه رو به‌فروشندگی لوازم منزل آورده تا با خرید این وسایل درآمد بیشتری کسب کند، حالا اگر این کار هم مقرون به صرفه نباشد حتما چند روز دیگر این فروشگاه تبدیل به بنگاه معاملات ملکی یا محل خرید و فروش اتومبیل‌های دست دوم می‌شود، ازآنجائیکه وجود چنین داروخانه‌ای در خیابان چهارباغ کاملا ضروری و لازم بود مایه تاسف است که جای آنرا یک فروشگاه بگیرد و اهالی از نظر تهیه دارو در مضیقه قرار بگیرند.

م. عباسپور

کازالا، کمال راحتی در نشستن!

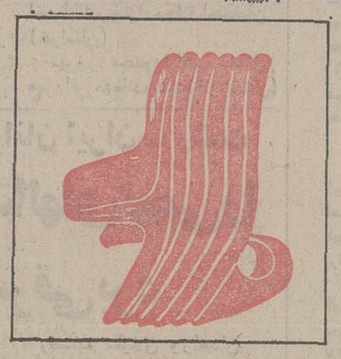

کازالا جای کمتری را اشغال میکند.

صندلی های کازالا تحت نظر متخصصین با تجربه آلمان بوسیله دستگاه های مدرن وتمام اتوماتیک آلمانی از مواد لوران اس به بهترین صورت درمجتمع شهرصنعتی البرز ساخته میشود

صندلی «کازالا» هرگز نمی شکند

○ کازالا درمقابل آفتاب ـ باران ـ رطوبت و گرما مقاوم وتغییر شکل نمی دهد.
○ کازالا هیچ ضربه‌ای درآن اثر نمی کند
○ کازالا سبک ـ راحت ـ براحتی قابل حمل و شستشو میباشد.
○ کازالا مدل ۱۰۲ مناسبترین و بهترین صندلی برای استفاده در کنار دریا واستخر دفاتر ادارات ـ بیمارستانها وآشپزخانه وپذیرائی.
○ کازالا دررنگهای متنوع و دلخواه

نمایشگاه:
پهلوی ـ زعفرانیه ـ خیابان آصف
۲۱ متری ساسان پلاك ۱۳
تلفن ۲۷۶۶۰۵

برای کسب اطلاع بیشتر و سفارش با شرکت رامو «بامسئولیت محدود»

رامو

تماس بگیرید. کارخانه شهر صنعتی البرز

کنفرانس جهانی تربیت بدنی و تندرستی

تربیت بدنی، همان تعلیم و تربیت است

بچه، بهنگام بازی خود را پیدا میکند و استعدادهای نهانی را میشناسد

مکزیکوسیتی ــ پرویز ــ یوسفی

کنفرانس جهانی تربیت‌بدنی و تندرستی و تفریحات سالم که هر دو سال‌یکبار باحضور بزرگترین کارشناسان ، متخصصین و دست‌اندرکاران ورزش جهان تشکیل میشود ، امسال از ۲۷ تیر ماه تا ۲ مرداد طی مراسمی پرشکوه‌در مکزیکوسیتی برپا بود.

در این‌کنفرانس که‌بزرگترین تحولات علمی و عملی‌ورزش مورد بحث و گفتگو قرارمی‌گیرد ، اندیشمندان تربیت‌بدنی پدیده های تازه تربیتی‌و تربیت بدنی را بنحو بسیار جالبی تقدیم جهانیان میکنند.

افتخار بزرگ‌برای ایران‌در کنفرانس امسال حضور ۶ ایرانی در مراسم بود و برای نخستین بار این گروه در کنفرانس شرکت کردند.

دکتر اسفندیارستاری رئیس دانشکده تربیت بدنی ، دکتر مهدی نمازی مدیر کل تربیت بدنی دانشگاه تهران وجمشید آبویا مربی آموزشی‌دانشکده تربیت بدنی با ارائه مقالاتی‌در شمار برگزار کنندگان‌کنفرانس بودند و پرویز یوسفی مربی آموزشی دانشکده تربیت‌بدنی (مفسر دنیای ورزش)ــفریبرز مفید فارغ‌التحصیل دانشکده تربیت بدنی‌و خانم‌ماری‌تت‌مربی آموزشی دانشکده تربیت بدنی و کاپیتن سابق تیم ملی‌و الیبال بانوان ایران بعنوان شرکت کننده در این مراسم حضور داشتند.

محققین ایرانی

دکتر ستاری‌در موردبرنامه های لازم و ویژگیهای آن در کار فوق لیسانس تربیت بدنی صحبت کرد و مطالب عنوان شده چنان با دقت و تحقیق تهیه شده بود که حاضرین‌با توجه و دقت‌فراوان آنرادنبال کردند و در پایان دکتر‌مارسل هبلینگ، رئیس‌کنفرانس‌جهانی تربیت‌بدنی و تفریحات سالم به ستاری تبریک گفت.

دکتر نمازی در مورد آمار های تربیت بدنی در تهران صحبت کرد و جمشید آبویا در مورد ورزش باستانی و چگونگی پیدایش‌و اجرای‌این ورزش صحبت کرد و بانمایش فیلم این ورزش سنتی رادر کنفرانس جهانی ارائه کرد.

از جمله برنامه های‌موفقیت آمیز کنفرانس یکی تحقیقات پرفسور«لی‌زولت دیم»ازآلمان بود که طی چند فیلم۱۶ میلی متری که در مدارس ابتدائی تهیه شده است نحوه جدیدی از تربیت بدنی را بنمایش‌گذارد و ثابت کرد بچه های دبستانی که در یک محدوده مرزی‌بدنی به آنها آختیار میدهیم تاچه‌حد میتوانند خلاق‌و سازنده‌باشند و در جامعه کوچکی که به‌نام میدان بازی دارند مدیریت و اقتدار لازم را بنمایش گذارند.

طی این بحث‌راه حلهائی‌که بچه ها برای‌حل مشکلات‌خود ارائه میکنند و سهولت‌و قدرت توانائی آنهادرکار-اداره‌مسائل بنمایش گذارده شد وپرفسور «لی» نشان داد جوامعی که بر پرورش صحیح فرزندان خود دروورزش نظارت‌اصولی دارند تا چه اندازه میتوانند خوشبختی فردای خود را بسازند.

دکتر «هیلل راسکینی» از اسرائیل در موردوابستگی های متعدد تربیت بدنی با سلامتی وتعلیم‌و تربیت‌مقاله‌ای داشت که بی‌نهایت موردتوجه و بحث و تبادل نظر قرار گرفت.

۶۰ مقاله

رویهم از جمع ۳۵۰ شرکت کننده در این کنفرانس حدود ۶۰ دانشمند مقالات نوینی با فیلم و سایر موارد مورد مثال بنمایش گذاردند که طی آن راههای نوینی‌درجهت بهزیستی نسلهای امروز و فردا ارائه گردید.

از مجموعه فیلمها، مقالات و بحث و گفتگو در کنفرانس این نظرات‌موردتائید وبعنوان نمودار کنفرانس مورد قبول قرار گرفت.

۱ــ تربیت بدنی دیگرورزش نامیده نمیشود بلکه همان تعلیم و تربیت است،بعبارت دیگراگر طفلی را بخواهیم تربیت کنیم تنها راه آن راه تربیت بدنی است یعنی از طریق بازی و حرکات با وسائل مختلف می‌توان طفل را پرورش داد،رشد فکری و جسمانی او راتضمین کرد و با محیط اطرافش او را آشنا نمود.

۲ــ از راه تربیت بدنی خصوصیات فردی و اجتماعی و روانی یک طفل به حدی افزایش میابد که تصور آن مشکل است و مربیان هرگز نمی‌توانستند در گذشته این واقعیت را پیش بینی کنندولی با «تست» های متفاوت این حقیقت روشن شده است.

خودشناسی

۳ــ بچه بهنگام بازی و اجرای حرکات حساب شده خود را پیدا میکند و در می‌یابد که تا چه حد نیرو دارد، چقدر میترسد ــ چقدراستقامت دارد ــ در روابط خود تاچه حد نرمش از خود میتواند نشان دهد و خلاصه تاسرحد امکان به درون خودپی‌میبرد.

۴ــ در جوامعی که به اصل پرورش اطفال توجهی نشود، آن جامعه دارای پشتوانه انسانی قابل دوام در دنیای امروز نخواهد بود و چنین جامعه‌ای خیلی زود از پیش روی بسوی آرمانها و هدف های خود باز خواهد ماند.

با چنین برداشتی طول ۶ روز هیجان و بحث وگفتگو، کنفرانس جهانی تربیت بدنی در حالیکه راهی نوین برای تعلیم وتربیت‌ارائه کردبه‌برنامه خود پایان داد ، راهی که‌می توان تحت تاثیر آن به فصلی تازه در تربیت بدنی قدم‌گذارد.

دکتر ستاری هنگام ارائه مقاله خود در کنفرانس پشت میز خطابه دیده میشود.

۶ شرکت کننده ایرانی در کنفرانس جهانی تربیت بدنی مقابل سالن کنفرانس درمکزیکو سیتی

دیدار دوستانه تیم ملی ایران ــ امید شوروی

ایران؛ چهره‌ای استوارتر از جدال اول داشت

ایران ۱ ــ امید شوروی ۱

امجدیه ــ دوشنبه ۱۰ مردادماه ۲۵۳۶ شاهنشاهی

(دیدار دوستانه) ملی ایران ۱ (دقیقه ۱۲ غفورجهانی)

امیدهای شوروی ۱ (دقیقه ۳۹، شنگلیا) داوری خوب

ارشد برازنده ــ کمک داوران: صدرالاشراف و حمید خوشخوان، هوا گرم ، زمین چمن سرسبز، تماشاگر حدود ۲۵ هزار تن .

ارزش بازی ★★★

ملی ایران : بهرام مودت (۴)، حسن نظری(۳)، نصرالله‌عبداللهی (۳) ،حسین‌کازرانی(۳)، آندرانیک اسکندریان (۲)وازدقیقه ۲۱مهدی دینورزاده (۲)، علی‌پروین ،کاپیتن (۳) ،محمد صادقی (۳) و ازدقیقه ۷۴ محمد دادکان (۲) ، مسلم‌خانی (۳) و ازدقیقه۵۶ ابراهیم‌قاسمپور (۲) ، حسین فرکی (۳) ،غفور جهانی (۳) ، حسن روشن (۳)، مربی : حشمت مهاجرانی.

ارزش کار گروهی ★★★

امید شوروی : نویکوف (۲) ، خیزانشویلی (۲) ، کاریدزه (۴)، آدخن ، کاپیتن(۳) ، گرن‌درادوف (۲) ، بال (۳) ، آن(۴) ،گلیاتکو (۳) و از دقیقه ۶۲ مالکو (۳) ، رزنیک (۲) ، شنگلیا (۴) ، وان یوشکین (۲) وازدقیقه ۸۰باکتاجا (ــ) ، مربی : نکلایف.

ارزش بازی ★★★

تیم ایران با تغییراتی چند وبا آهنگی منظم‌تر ومطمئن‌تر ازدیدار اول با شوروی‌هاروبرو شد.حاصل این تغییرات گلی بود که دردقیقه ۱۲ وارد دروازه روس‌ها شد.گلی زیبا ، روحیه‌بخش و حاصل یک کار جمعی که کمتراز تیم ملی‌دیده بودیم . ابتدا روشن به حفظ‌توپ پرداخت آنرا در گوش چپ به مسلم خانی سپرد و او بفوریت توپرا به پروین داد و این یکی فرکی را دید و زیباترین کار را فرکی کرد که توپرا به عقب‌برای غفور جهانی فرستاد. ضربه‌دقیق و کاری او از ۱۵ قدمی به گوشه چپ دروازه فرو رفت.

این گل روسها را به احتیاطی ترس‌آلود فرو برد اما از این کیفیت تیم ایران سود کافی نبرد وخود نیز پس از یک یورش‌خطرناک دیگر که میتوانست گل دوم ایران را ببار آورد آرام و راضی بنظر رسید.

حاصل این رضایت گلی بود که‌روسها زدند.طی‌یک ضدحمله‌ی سریع که گلیاتکو آنرا تا نزدیکی های خط کرنر پیش برد و به شنگلیا تمام کننده‌ی تیمش سپرد. خروج مودت کارگر نیفتاد و در حالیکه دو یا سه‌مدافع سرخپوش ایرانی در جلو دروازه کمین‌کرده بودند با مهارتی مجیب آنرا به درون دروازه انداخت.

با اینهمه تیم ایران کامل‌تر و مطمئن‌تر از روز اول ظاهر شدو گرچه در دیدار نخست‌سرعت و قدرت نفوذی بیشتر نشان داد و نتیجه کمتر گرفت در این روز برای حفظ توپ بیشتر کوشید و آگاهانه تر بحرکات حریف ، قدر توپ را هم میدانست.

لحظات حساس

خطر را ابتدا روسها آفریدند. در دقیقه ۶ که ضربه آزاد وتونل وار «آن» را مودت بزحمت مهار کرد. آنگاه در دقیقه ۱۲ نوبت‌گل ایران رسید. دو دقیقه بعد بودکه روشن با توپ و بسیار سریع از گوش راست سردر آورد و آنرا زمینی و سریع بسمت دروازه فرستاد. فرکی کمی دیر رسید که آنرا گل نکرد !

برای ایران ، پیش از آنکه‌گل مساوی روسها زده‌شود یک‌فرصت عالی دیگر هم بدست‌آمد. دردقیقه ۲۸ و در تعقیب یک ضد حمله‌که بازهم روشن آنرا شعله ور کرد. پاس او به خانی و پاس این یکی به فرکی و موقعیتی که برای غفور جهانی فراهم شد ، همه تماشاگران را از جا کند تادقیقتر صحنه‌ی گل دوم ایران را ببینند اما ضربه کم دقت غفور ، این‌بار از کنار دروازه بیرون رفت.

دقیقه ۳۹ بود که شنگلیا گل مساوی را زدو میرفت تا یک‌دقیقه بعد تیم خود راصاحب یک‌پیروزی هم بکند اما مودت‌پاس او وشلیک سرضرب «آن» را بخوبی خواند و بایک رفلکس‌عالی آنرا دفع‌کرد.

در نیمه‌دوم‌بازهم آغازگرحملات روسها بودند و این شینگلیا خطر ناکتر از همه بود که در دقیقه۴۸ باز مودت تقدیر را عوض کرد و شوت عالی شنگلیا را با جاگیری دقیق خود بست.

این تنها خطری نبود که تیم ایران را در این نیمه تهدید کرد زیرا دو دقیقه بعد شنگلیا باز هم با شلیکی خطرناک مودت را به شیرجه‌یی بلند وادار کرد.

از این پس تیم ایران اراده‌ی بازی را بدست گرفت و در دقایق ۵۸ و ۶۰ روی دو شوت خوب غفور جهانی و صادقی بود که دروازه‌بان شوروی هنر خود را نشان داد تا آنکه‌خستگی روی‌هر دو تیم اثر کرد وهر دو تیم‌راضی به‌مساوی از میدان خارج شدند.

مودت راه را به تیم شوروی بست

غفور جهانی مهاجم نوک ایران‌تنها گل تیم خودی را در مصاف‌دیروز به امید شوروی زد .
عکس اورا پابتوپ در تلاش‌گریز ازکمند مدافعین‌حریف نشان‌میدهد

---

۴۲ بازیکن دختر و پسر شهرستانی برای تمرینات تیم ملی بتهران میآیند

فدراسیون بسکتبال ایران اطلاع داد ۱۳ تن از دختران بسکتبالیست شهرستانی برای تمرینات آمادگی تیم ملی جوانان کشوربه تهران‌دعوت شدند، دعوت شدگان بایستی ساعت ۴ بعد از ظهر روزیک شنبه ۲۳ مرداد ماه در محل استادیوم نصیری خود را به مربیان فدراسیون (عنایت‌الله آتشی وایرج لارودی) معرفی نمایند.

اینان از زمان مقرر بهمراه ۳۰ تن جوانان‌تهرانی که‌مدتی است تمرینات خود را آغاز نموده‌اند ، مشترکا برنامه کار را دنبال خواهند کرد.

هدف از برپائی اردوی جوانان درپیش بودن‌مسابقات قهرمانی جوانان آسیا استکه از تاریخ ۹ تا ۲۳ مهرماه در کویت برگزار خواهد شد. و دعوت شده‌ها در طول برپائی تمرینات در محل استادیوم داودیه مستقر خواهند بود.

دختران

در جمع ۱۳ بازیکن دختر شهرستانی که به تهران دعوت شده‌اند اصفهانیها سهم‌بیشتری دارند ، اسامی بازیکنان بدین صورت است:

نسرین نعمتی ــ دینااسدی‌ــ افسانه مظفری ــ آزیتا تاجی‌ــ مهین شیدائی ــ ثریابختیاری‌ــ و فخری مسائلی (اصفهان).
عاطفه ادهمی ــ لاله منشی زاده (کرمان).
آمینا کریمی (خوزستان).
شیرین بی‌غم (بندر عباس)
سوسن ضیائی(گنبدکاوس)
فرح هاشمی (شیراز)

پسران

همراه با دعوت دختران جوان شهرستانی به تهران ، ۲۹ بازیکن پسرجوان نیزبرای تمرینات آمادگی تیم ملی‌بتهران دعوت شدند تا همراه با جوانان تهرانی تمرینات خود را دنبال نمایند.

پسران نیز برای مسابقات قهرمانی آسیا (کویت) خودرا آماده می‌نمایند. که بایستی راس ساعت ۴ بعد ازظهر روز شنبه ۲۲ مرداد ماه در محل استادیوم نصیری خود را به مربیان فدراسیون بسکتبال معرفی نمایند.

جوانان تهرانی وشهرستانی (دختر و پسر) تمرینات خود را به‌هنگامیکه‌کار گزینش‌نهائی نفرات تیم ملی انجام شود . دنبال خواهندکرد. دعوت‌شده پسر شهرستانی‌بدین شرح‌می‌باشند:

حکمت لاهورپور ــ عابد مردوخی ــ حاج رسولی (کردستان) حمید نعامی پور‌ــ غلامرضا روشن (فارس)
حسن باغچه‌سرا (لرستان)
ابوالقاسم سعیدی (مازندران)
علی ساغری ــ عزیز نصیری ــ اکبر خانمی ــ فرید حسن‌زاده (اصفهان)
فـ هنگ ارغوانی ــصمد اقدمی ((تبریز)
محمود برجانی‌ــالله‌پناهی‌ــ علی محتشمی‌شاد (استان‌مرکز)
هادی حاجی صادقی (یزد)
علیرضا زهی‌ــ مسعود‌شفا‌ــ احمد شریف‌زاده‌جلال‌احمدیان (خراسان)
بهروز محمودشاهی ــعادل مهرداد مهماندوست(خوزستان)

فوتبال
جام حذفی

«شهباز» حذف شد

نفت: مغلوب یک «گل»

پاس ۱ــ صنعت نفت صفر

امجدیه ــ یکشنبه ۹ مردادماه ۲۵۳۶ شاهنشاهی (جام حذفی تخت جمشیدیها) ، پاس تهران ۱ (دقیقه ۵۷ حسین آقابیک)صنعت نفت آبادان صفر داوری خوب محسن زمانی ــ کمک داوران : هروس باغومیان و مصطفی‌ممیز ، هوا گرم ،زمین‌چمن سبز،تماشاگر حدود دوهزار تن.

ارزش بازی ★★★

پاس : رضا قفل‌ساز (۳) ــ مجتبی‌ایمانی (۲) و از دقیقه ۸۰ محسن رشیدی (ــ) ، محسن هوشنگی (۴) ، حسین ضرابی(۳)، فیروز کریمی (۳) ، مهدی مناجاتی ،کاپیتن (۳) ، ضیاء عربشاهی (۱) و از دقیقه ۶۲ بهروز صحابه (۲) ، فرامرز عزتی (۳) ــ مائیس میناسیان (۴) ، حسین آقابیک(۴)، و از دقیقه ۷۴ ، امیر شهریاری (۱)،حبیب شریفی (۳) ، مربی : حسن حبیبی.

ارزش بازی ★★★

صنعت نفت : سیروس راستی (۲) ــ حسن پوریوسف (۳) ، جمشید بشاگردی، کاپیتن (۳) ، علی احمدی خرم (۴) ،محمود بهرامی (۲) ، عبدالرضا برزگری (۳) ، عبدالعلی بیت‌سیاح (۳) ، اسماعیل‌کشتکار (۱) و از دقیقه ۵۴ پرویز جوهری (۳) ، ذوالفقار نظام‌آزادی (۴) ، صفدر بنده (۲)، حمدالله گلناریان (۳). مربی: منوچهرسالیا.

ارزش بازی ★★★

با آنکه بیش از دوهزار تن برای‌تماشای این دیدار حذفی نیامده بودند آنها که در امجدیه بودند از هیجان سرجای خود بند نبودند و هرآنگاه میدیدند که دروازه ها برای فروریختن میلرزد.

پاسیها در وقت اول چهره‌یی برتر از تیم آبادانی داشتند اینان سه بار بخت‌گل‌مسلم خود را از دست دادند. در دقیقه‌های ۱۵، ۱۷ و ۳۱ که در هر سه مورد پای مائیس میناسیان ، گوش راست این تیم در میان بود، دو تا را خود به بیرون زد و یکی را روی پاس او ، شریفی با سلیکی سرضرب، که از کنار دروازه گذشت. تنها شانس‌نفتی ها در این نیمه توسط گلناریان بود که واکنش عالی قفل ساز سبب خنثی شدن‌آن گردید.

گل پیروزی پاس را آقابیک در دقیقه ۵۷ بثمر رسانید درست ۶ دقیقه پس ازآنکه شوت سرکش صفدر بنده‌از روی دیرک‌افقی پاس گذشت.

گل پاس حاصل سماجت و هوشیاری آقابیک بود. جوانی که در تمام اوقات‌روی مدافعان صنعت نفت اثر نهاده بود. او در حالیکه بین دو مدافع بزمین درغلتیده بود، درست همان زمان که دروازه‌بان آبادانی دروازه را رها کرد ضربه کاری خود را در همان حال نیم خیز دروازه خالی کوبید.

تا اینجا ، پاس بازی را برده بود و بحساب دیدار رفت که در آبادان بانتیجه‌ی ۱ــ۱ تمام شده بود ، تیم آبادانی حذف‌شده بود و بدین کیفیت نفتی‌ها به جلد هجومی خود :چهره‌ی همیشگی شان فرورفتند و نتیجه آن شد که بارها دروازه پاس‌لرزید. در واقع نیمه دوم را باید از آن‌تیم‌آبادانی دانست که همگاه در دهانه دروازه پاس حاضر بود و پاسیها تنها به ضد حمله‌های خود دل بسته بودند.

نفتی ها در دقایق ۶۲،۶۱ ، ۷۰،۶۸و ۸۳ پنج شانس عالی داشتند ، روی‌شوتهای جوهری ، ضربه‌سرگلناریان ،شوت‌بیت‌سیاح و اشتباه مدافع پاس و در تمام این اوقات فقط دو بار با نفوذ های مناجاتی‌ومیناسیان بود که فرصت گلهای دوم و سوم برای‌پاس فراهم شد.

دفاع محتاطانه پاس در بقیه اوقات پاس را بمرحله دوم رسانیده و نفتی ها را حذف کرد.

نیرو صفر ــ شهباز صفر

ورزشگاه ولیعهداهواز- یکشنبه ۹ مرداد ماه ۲۵۳۶ شاهنشاهی (دیدار برگشت جام حذفی تخت جمشیدیها) ، نیرو صفر ــشهباز صفر ، نتیجه دیدار رفت ۲ــ۲ ، داوری خوب اصغر امجدزاده ــ کمک داوران : بهرام رضوی و محسن رعیت ، تماشاگر حدود۱۰ هزار تن . درآمد ۳۹۹۲۶۰ریال، هوا گرم، زمین چمن، بازیکن اخراجی : بیژن‌ارشدی ازشهباز.

ارزش بازی ★★★

جـ۴ل۳ـت ـت۰ ۵ .دث(

نیرو : کریم بوستانی (۳)، عبدعلی فضلی (۳) ، اسفندیار دوستانی (۳) ،غلام شیدایی (۳) ، حمید سه‌برادران ، کاپیتن (۲) ، مجید سه‌برادران (۲) و از دقیقه۴۶، کارون یعقوبی (۲) ، وهاب نیسیان‌پور(۲)و از دقیقه ۶۵ ، عیدی نقشینه‌پور (۳)،ظاهر موسوی (۳) ، نوری خدایاری (۳) و از دقیقه ۵۱ طاهر حبیبی (۲) ، حسین‌حافظی (۳) ، محمدعلی ملکزاده (۳)، مربی : استفان گامبوش از مجارستان.

ارزش کار گروهی ★★

شهباز : ناصر وثوق (۳) ،غلامرضا شکاری(۲) واز دقیقه ۶۰ فریدریحانی (۲)، بیژن ارشدی ، کاپیتن(۲) ، سبوبازیک(۳)، فاروق آزاده‌فام (۳) ، فیروز خدرزاده (۲)، حمید اخلاقی (۲) و از دقیقه ۶۲ مجید خسروی‌فرد (۲) ،علی مناجاتی (۳) ، علی حیدری (۳) ، حمید مجدتیموری (۳)،محمد مظلومی (۲) و از دقیقه ۶۷ محمد افشارنیا (۱) ، مربی : ایرج سلیمانی.

ارزش کار گروهی ★★★

شهبازیها دست خالی از جنوب باز گشتند. برای جوانان شهباز که میخواستند در غیبت ملی پوشان بابازیکنان با تجربه‌یی چون حجازی ، عبداللهی ، مادلخانی ، مظلومی ، قاسمپور و اکبر محمدی حافظ اعتبارات این تیم در جام حذفی باشند ، حضور در میدان تیم اهوازی چندان کار ساده‌نی نبود ، با این‌وجودبا یکه‌کارگروهی خوب نگذاشتند تکنیک و سرعت حریف‌آنها را از پا در آورد و اگر در وقت اول دروازه‌ی خود را بسته نگهداشتند و زیر رگبار حملات اهوازیها سالم ماندندنتیجه‌ی این فداکاری و کار گروهی خوب بود.

نیرو بدون حمید شهبازی مهاجم‌نوک و با غلام شیدایی مدافع میانی خود که در مرگ پدر سوگوار بود ، با شهباز روبرو شده بود در همان وقت اول سه شانس گل حتمی داشتند. دو بار حافظی ویکبار ملک زاده ، دروازه‌بان‌شهبازرا بشدت ترسانیدند که یکی به دیرک دروازه خورد و دوتای دیگر به کمترین فاصله از پهلوی دروازه عبور کرد. در این نیمه فقط یکبار مجد تیموری ، کریم بوستانی را به واکنشی‌زیبا وادار کرد.

در اوایل نیمه دوم بیژن ارشدی‌بدلیل پرخاش بداور از زمین اخراج شد وباآنکه از حیث نفر کمتراز اهوازیهاشدند مبارزه‌ی خوبی را دنبال کردند و بارها بوستانی را به حرکاتی خطر ناک برای دفع شوتهای مهاجمان خود مجبور ساختند.

محمد مظلومی و مجد تیموری‌هرکدام در این نیمه میتوانستند شهباز را باپیروزی هم آغوش کنند که بوستانی دو شوت‌سنگین و دقیق تیموری را برگرداند و غلام‌شیدایی توپی را که در اثر تقلای سه‌برادران و ضربه مظلومی تا روی خط پیش رفته‌بود، دفع کرد.

با این مساوی و به حساب گلهای‌زده نیرو در خانه‌ی حریف تیم اهوازی به‌مرحله دوم راه یافت و شهباز از جام حذفی‌خارج شد.

پاس با چهره دگرگون شده ۰ــ۱ صنعت‌نفت را مغلوب کرد و به دور دوم راه یافت.این میناسیان یار آشنای پاس (چپ) است که بایک‌مدافع حریف جدال دارد و دورتر کشتکار یار صنعت نفت (راست) ناظر جدال اینددوست.

پینگ پنگ جوانان ایران ــ رشت

«قهرمانی» جدالهای تیمی را آذربایجان شرقی برد

دیدار های پینگ پنگ جوانان قهرمانی ایران که‌با اجتماع تیمهای‌شرکت کننده در «رشت»برپا گردیده‌است: بازیهای تیمی‌اش در حالی‌به نقطه پایان خود رسیدکه‌تیم پسران «آذربایجان‌شرقی» با ارائه چهره‌ای پرتوان و پیروز مندانه در مصاف رقیبان ،مکان اول‌راتصاحب کرد.

تیم آذربایجان شرقی که از : تورج نامی ــ ناصر خقیقی و منصوراسفندیاری سود میبرد ، برای قهرمان شدن ، مازندران و تهران را در قالب سرسخت‌ترین رقیبان سر راه داشت که‌بهر تقدیر با عبور از سد آنها «قهرمانی» را مال خودکرد.

مازندران با مهره هائی چون مهدی عقیلی ــ باقر خوئی و حسن روشن در جای دوم ایستاد و تهران بمکان سوم رسید.

تهران که حسن‌داداشی، بیژن گلهروی وسعیدمسلمی رادر اختیار داشت ، بر خلاف‌سنت همیشگی‌حکومت تهرانیها چیزی بالاتر از جای سوم بدست نیاورد.

رضائیه ــگیلان وزاهدان عنوانهای چهارم تا ششم را صاحب شدند.

در صحنه مسابقات تیمی جمعا ۲۶۸ بازی انجام‌گرفت و ضمنا در پی پایان دیدار های تیمی، مسابقات‌انفرادی آغاز گرفته است.

در بازیهای انفرادی‌جمعا ۵۰ نفر شرکت دارند و به صورت یک حذفی مبارزات خود را دنبال میکنند.

کلاس توجیهی پینگ پنگ درشمال

همراه با برگزاری‌مسابقات پینگ پنگ قهرمانی جوانان کشور در رشت ، یک‌کلاس توجیهی نیز از طرف فدراسیون پینگ پنگ ایران برای مربیان و بازیکنان حاضر درمحل‌انجام‌مسابقات برپا گردید که طی‌آن‌نحوه تعلیم نوجوانان‌و قوانین بین‌المللی این رشته توسط اکبر شیرازی ، رئیس کمیته مربیان فدراسیون و علی اکبر آرمند، مربی‌فدراسیون به حاضرین آموزش داده شد.

در همین کلاس حرکات‌و مهارتهای فردی‌توسط‌حمید برادران بازیگر ملی پوش پینگ پنگ بنمایش گذاشته شد.

تیم بسکتبال شوروی مهرماه به تهران میآید

۳۶ بازیکن برای شرکت در تمرینات تیم تهران دعوت شدند

از چهارشنبه ۱۳ مهر «بسکتبال ایران» برای روز هائی که حدودش به۱۰می‌رسد ، میزبان یک میهمان صاحب نام اروپائی خواهد بود.

این میهمان اروپائی تیم مردان شوروی است که طول مدت‌اقامتش‌در تهران دیدار هائی‌بصورت دوره‌ای با تیم های منتخب تهران و منتخب شهرستانها برگزار خواهد نمود.

فدراسیون بسکتبال ایران نیز بهمین خاطر از ۳۶ بازیکن برگزیده‌تهرانی‌دعوت کرده است تا در تمرینات آمادگی تیم تهران شرکت نمایند.

این ۳۶ بازیکن از شنبه ۱۵ مرداد تمرینات خود را زیر نظر محمود عدل مربی تیم ملی آغاز مینمایند.

نفرات انتخاب شده‌اینها هستند:

● مظفر بنی‌هاشمی‌ــ جعفر قرمخانی ، مجید لاجوردی، مسعود طاعتی‌زاده ، جواد خرمشاهی وعلی‌یاراحمدی: از راه‌آهن

● ناصر بیگلری ، رئوف مشایخ ، ستایش نگهبان ، شجاع‌الدین دستغیب ، منوچهر ناصر زاده،اسدالله کبیر و رستمی : از پهلوی.

● عباس حیدری ، نادر کاشانی ، مهدی قاسمی ، پرویز فدائی و ثابت: از پاس.

● رسول جوادی ــ امیر سبکتکین ، منوچهر مراد : از پرسپولیس:

● عباس مرشدی ، پاشای مقدم ، پاینده مهر ،فکرتی: از شهباز.

● محمد نیکدل : از تاج.

● عباس‌غمگسارنیا،سلیمی: از ایرانا .

● عبدالرضا قنبری ،حسین ستوده ، امیر خالدی ، مصطفی علی‌آبادی ، رضا اسماعیلی : از دخانیات.

● واروژ آوانسیان،آرشاک گاوانیان : از آرارات.

● محمد عیدمحمدی : از دارائی.

مجله دنیای ورزش روزهای شنبه منتشر میشود

اسرار طول عمر، شادابی و تندرستی

«۶۷»

اثر جدید : دکتر گیلورد هاوزر — ترجمه مهدی نراقی

دندانهای خود را با خوردن پودر استخوان سالم نگهدارید و تقویت کنید

هر چند ظاهر دندان ها نشان می دهد که بیحس و سخت هستند ولی آنها زنده هستند و با موادی که‌شما به آنها می دهید ساخته و از نو ترمیم میشوند .

موادی که‌شما به انهامی دهید مثل تمام دیگر اعضاء بدن بوسیله گردش خون‌به آنها میرسد و دندان هامثل گیاهان ازریشه‌تغذیه میکنند.

کانال های خیلی ریز مولکول‌های گرانبهای‌موادی را که شما داده‌اید حمل‌می کنند و ازهسته زنده دندان عبور میکنندو از پوسته‌ای که داخل میناست میگذرند و سلول هائی که باین غذا احتیاج دارند نیاز خود را برطرف میسازند .

وقتی دندان های ما در معرض خرابی و فساد است بسیاری ازدندان‌پزشکان توصیه میکنند که غذای خود را باآرد استخوان‌که بصورت گردنرمی درآمده است تقویت کنیم .

گرد استخوان چشمه خیلی سرشار از کلسیم ، فوسفور و فلوئوراست ، یکی از دندان پزشکان سوئدی بنام آقای‌دکتر آلفرد اصلاندر که در استکهلم مطب دارد آزمایش خیلی‌جالبی با بچه‌های خودش‌کرده است.

خودش وزنش دندان های خیلی بدی داشته‌اند و او تصمیم جدی گرفت که بچه هایش دارای دندان های سالم خوبی شوند.

دکتر آلفرداصلاندر امیدوار شد ثابت کندکه اگر بچه ها بوراثت دندان های بدی پیدا کرده‌اند میتوان آنها را هم اصلاح کرد و او این موضوع راهم ثابت کرد :

او گردنرم استخون را به آب پرتقال صبحانه خانوادگی افزود و بچه های خوشبخت این پدر مال‌اندیش با دندان های سالمی بزرگ شدند که بدون شک در تمام عمر آنها این دندان ها باقی خواهند ماند . در یکی از آموزشگاه های استکهلم بازرسی پزشکی از نظر سلامت دندان دانش‌آموزان بعمل آمد .

در هزار نفر دانش آموز این آموزشگاه فقط چهار نفر دارای دندان های سالم بودند! وچنانکه حدس میزنید آنهاهم فرزندان دکتراصلاندربو دند؟!..

تجزیه آرد استخوان

(مواد فعال)

۱ـ اوکسید دوسودیم ۴۶ر۰
۲ـ اوکسیددوپتاسیوم ۲۰ر۰
۳ـ اوکسید دوکلسیم ۵۲ر۳۰
۴ـ اوکسید دومنیزیوم ۷۳ر۰
۵ـ اوکسید دوباریوم ۰۰۱ر۰
۶ـ اوکسید مس ۰۰۰۵ر۰
۷ـ اوکسیدآهن ۰۰۴ر۰
۸ـ اوکسیددومنگنز ۰۰۱۴ر۰
۹ـ اوکسید سرب ۰۰۰۵ر۰
۱۰ـ اوکسید دوزنگ (روی) ۰۰۱۸ر۰
۱۱ـ کلر ۲۲ر۰
۱۲ـ اسید فوسفوریک ۲۵ر۲۲
۱۳ـ اسید بوریک رگه‌کوچکی
۱۴ـ فلوئور ۰۴۳ر۰
۱۵ـ ید ۰۰۰۰۲ر۰
۱۶ـ گوگرد ۲۵ر

تمام کارخانه های مواد غذا سازی در امریکا واروپا اکنون‌آرد استخوان‌را کمخیلی نرم‌است از استخوان گوساله یا گاو های جوان‌می‌سازند.

بسیاری از دندانپزشکان قرص‌پودر استخوان را با ویتامین «د» میدهند تا جذب آن در بدن آسان باشد آنها عقیده دارند قرص های گرد استخوان‌وقتی به‌غذای‌معمولی اضافه شود وسیله دفاعی‌بهتر و با مخارجی کمتر از اضافه کردن فلوئور به‌آب آشامیدنی علیه خرابی‌وفساد دندانهاست.

دندان‌ها را بکار اندازید

هنوز هم این یک عمل فراموش شده است که دندان ها و لثه‌های شما به ورزش احتیاج دارند .

باید آنها را بکار واداشت‌تا بافته های اطراف تقویت شوند و خون در لثه‌ها و دندان ها گردش پیدا کند و چنانکه‌می‌دانید گردش منظم خون درهر بافته‌ای ازبدن یک اصل‌استثنا ناپذیر است . و دهان و دندان هاهم ازاین اصل خارج‌نیست.

چگونه باید دندان ها را ورزش داد ؟ شکی نیست که وقتی بچه‌بوده‌اید دکتر دندان ساز شما این ورزش‌را بشما نیاموخته است که لثه ها را مسواک ویا با انگشتان دست مالش دهید و من امیدوارم‌شما بادقت این کاررا‌ادامه میدهید.

روش دیگری برای تقویت گردش خون در لثه هاو دندان هاکه مربوط به وظیفه دندان هاست خوب جویدن است .

جویدن غذاها نه تنها هضم آنرا آسان میکند و وزن شما رابهتر میسازد بلکه خون رادر لثه ها و دندان ها بگردش‌می‌اندازد و درهمان حال ترشح بزاق رابرای هضم غذاو کشتن میکروب ها آسان میکند .وقتی من‌از جویدن غذا صحبت میکنم جویدن غذاهای خوب و سفت در نظرم است مثل نان کامل سبزی های خام چون‌کرفس ، هویج و آنچه شما از سبزیها و میوه های شفابخش انتخاب کنید. اگر گردو و بادام و دیگر هسته های سخت را بجوید نه‌تنها ورزش دندان هاست بلکه غذای لازم را هم برای بدن فراهم می‌آورید‌تخم کدو ، آفتاب گردان ، خربزه‌را را بوبدهید و نمک دار یابی‌نمک بادندان ها بشکنید و بخورید.

عوض کردن دندان‌ها

اگر دندان های شما پیشتر خراب شده‌اندو شما نمیتوانید سبزی های خام و دیگر غذا های سفت را خوب بجوید اولین کاری که‌باید انجام‌دهید اینست که به‌سراغ‌بهترین‌دندان پزشک شهر خود بروید

اگر شما چند دندان خود را از دست داده‌اید او بجای‌آن خواهد گذاشت و اگر احتیاج به عوض کردن دندان های مصنوعی خود داشته باشید تا بهتر بتوانید بجوید او آنرا نجام خواهد داد .

هنر دندانسازی ترقیات‌شگفت انگیزی کرده است .

هر روزگار ما دندان‌پزشکان راه حل هائی دارند تا طبق آن ضایعاتی که در اثر غفلت یا کمبود های گذشته در دندان های ما پیدا شده است جبران و ترمیم کنند .

دندان ها ممکن است محکم باشند ولی زیبا نباشند و بدجاافتاده و زرد باشند که‌در این مورد بادندان پزشک‌خود صحبت کنید بکمک تکنیک های جدید، دندان پزشک شمادندان های شما را برای سالیان‌دراز نجات خواهد داد و ظاهرشما را هم بهتر خواهد ساخت.

دندان های کرمخورده

وقتی یک دندان شما را سوراخ میکنند و عصب آن را میکشند و پرمیکنند اگر بگوئید یک دندان مرده دارم اشتباه کرده‌اید زیرا اگر دندان پزشک شما کانال دندان شما را باز کرده و عصب آنرا کشیده و آنرا پر ودوباره بسته است قسمت نرم دندان شمابرداشته شده است و دندان شما زنده است زیرا در اطراف حفره دندان ، فک و لثه ها اعصاب وجود دارد و چنین دندانی ممکن است سال ها بماندوکار کند .

باوجود این وقتی که در ریشه دندان ها چرک هست‌چه آن دندان اعصاب آن زنده‌باشد ویا عصب آنرا کشیده باشند باید فورا درصدد معالجه آن برآمد . حتی اگر دردی هم نداشته باشد من بشما توصیه میکنم که‌با عکسبرداری از آن فورا درصدد معالجه و درمان آن برآئید .

من همیشه توجه داشته‌ام که دندان‌های کرمخورده‌تهدید جدی برای تندرستی ماست .

عفونت های بظاهر کوچک ممکن است در بدن پخش‌شود و عفونت های غیر منتظره‌برای قلب و مفاصل بوجود آورد.

اگرشما دندان‌های‌کرمخورده یاناسالم دارید باز هم یکباردیگر موکدا بشما توصیه میکنم که بابهترین دندان پزشک نزدیک اقامتگاه خود مشورت کنید تا او آنها را معالجه کند دندان ها و فک های سالم ازوسائل لازم برای برنامه عمر دراز هستند .

یک دندان پزشک جدید که از تمام تکنیک های علمی بااطلاع باشد خیلی زود وبه سرعت و بدون احساس دردی دندان ها و لثه های شما را معالجه و درمان میکند .

پیوره

پیوره ، یک بیماری عفونی استخوان فک دندانهاست اگر بموقع خود معالجه نشود میتواند استخوان های فک را بطوری خراب کند که وقتی دندان خراب را کشیدند دندان مصنوعی نتواند روی فک تطبیق شده و به‌آن عادت شود .

پیوره بایدخیلی‌زود بوسیله دکتر جراح دندانساز معالجه شود پیوره در اثر غفلت و سهل‌انگاری بوجود می‌آید و آنرا نباید با بیماری های لثه اشتباه کرد بیماری لثه هاپیوره نیست و خیلی زود معالجه می‌گردد .

در بعضی اقوام وحشی‌که از نظر تغذیه کامل بوده‌اند و مورد تحقیق و پژوهش سر ربرت ماک کاریسون انگلیسی ودکتر وستون پرایس‌امریکائی واقع شده‌اند بیماری پیوره وجود ندارد .

من عقیده دارم که نسل های آینده انسانی که از یک تغذیه متعادل استفاده خواهند کرد دچار کرمخوردگی دندان نخواهند شد و دندان های خود را فقط برای پاکیزگی مسواک خواهند کرد .

بانتظار چنین زمانی بخاطر داشته باشید که یک رژیم‌خوب غذائی باید دارای ویتامین‌های آوث و د و مقدار کافی‌کلسیم باشد تابشما کمک کنند که شما دندان های خود را تاآخرعمر دراز و طولانی حفظ کنید .

آقای دکتر فرد. دی .میلر در کتاب بسیار جالب خویش بنام :

« در گشوده بسوی تندرستی»

چنین مینویسد:

«اگر موادی که برای ترمیم اعضاء بدن ما خون هر روز دریافت میدارد از نظر کیفیت درجه دوم یاسوم باشد دندان ها باهمان مواد نامرغوب‌ساخته میشوند و خیلی زود لق‌وفاسد میشوند درست مثل پارچه‌نازك پیدوامی که‌ازآن‌لباس بدوزیم»

من مطالعه کتاب دکتر فرد میلر رابه تمام پدران‌و مادران سفارش میکنم بخوانند «

همه میدانند دندان هااحتیاج به کلسیم دارندو از سخت ـ ترین ماده دستگاه بدن‌ساخته شده است که‌کلسیم وفوسفور است و این دو ماده همچنین ازسخت‌ترین‌مواد استخوانهاست.

واینك اطلاعاتی عجیب که بسیاری از مردم آنرا نمیدانند:

کمبودویتامین آ میتواند موجب سستی‌وفساد جنس‌سخت دندان ها گردد. و اگرویتامین د باندازه کافی برای دندان هافراهم نشود هرچند غذای‌شما سرشار از کلسیم باشد بدن نخواهد توانست آنرا هضم جذب کندوماده ساختمانی‌دندان ها که اینقدر مورد احتیاج‌است به دندان ها نخواهد رسید.

ویتامین ث برای تولید کولاژن ، بافت هم‌بند که‌اساس دندانها راحفظ‌میکند‌یااستخوان بندی‌استخوانی دندان هااصلی و ضروری است و استخوان‌فك که دندان هاروی آن سوار شده‌اند همچنین به کلسیم و فوسفور مثل همه استخوان‌ها نیاز دارد .

فلوئور و پوسیدگی دندانها

در کشور های متحده‌امریکای شمالی موضوع اضافه کردن فلوئور به آبی که مینوشیم برای این که دندان‌های ما را از کرمخوردگی حمایت و حفظ کند موجب بحث های زیادی شده است .

شخصا عقیده دارم کار عاقلانه اینست که از دستور های ماهر غمخوار و کهن‌سال طبیعت پیروی کنیم و زیادماهی و میوه های دریائی رابخوریم.

این هدایای طبیعت ، برای ما فلوئور لازم راکه برای‌دندان ها ضروری استفراهم میاورد.

عموما مردم سیسیل دارای دندان های سفید عالی هستند بدون هیچ شکی‌باین علت‌است که غذای خودرا از دریا می‌گیرند.

جرم دندانها

هیچ دهانی خالی از میکروب نیست ولی وقتی میکروبها با ریزه های غذائی مخلوط‌میشوند روی دندان ها جمع میشوند و یك طبقه نازك نامرئی بنام‌پلاك تشکیل میدهند که مابه آن جرم دندانها میگوئیم.

جرم دندانی.دندانها ولثه ها را میپوشاند و پناهگاه‌میکروب های مهاجری میشود که خرابی و فساد تولید میکنند.

قند غذای این میکروبهاست و در کمتر از بیستو چهار ساعت میتوانند زیاد شوند و خرابی بار آورند.

شستشوی دقیق دهان‌ودندان هابا مسواك و خمیر دندانی‌که دندان ها و لای دندان ها راپاك کند این جرم را به آسانی برمیدارد والا جرم دندانی‌دهان‌که سخت میشودو رفته رفته روی مینارا میگیرد بقدری لثه‌ها را تحریك میکند که‌بزرگسالان دندان های خودرا در دنبال عفونت لثه‌ها از دست میدهند‌ طبق آمارسازمان‌جهانی‌بهداشت بیش‌از هشتاد درصد ازکسانی که دچار عفونت‌لثه و دندان‌می شوند و دندان های خودرا از دست میدهند کسانی هستند‌که به شستشو و بهداشت دهان و دندان خود توجه ندارند.

ادامه دارد

شرکت کشتیرانی ایران اکسپرس لاینز

IRAN EXPRESS LINES

FROM U.S TO IRAN

NAME OF VESSELS / NAME OF PORTS	CHARLESTON	NEW ORLEANS	HOUSTON	BALTIMORE	MIAMI	NEW YORK	ETA ABADAN	ETA KHORRAMSHAHR
OREGON RAINBOW V.3	—		7/11	7/19	7/15	7/22	8/21	8/14
CEDARBANK V.1	7/29	7/21	7/25	8/2	—	8/5	9/1	8/25
FRESH OCEAN V.5	—	8/9	8/11	8/18	—	8/22	9/21	9/14
JOHANNA U V.9	—	8/23	8/29	9/5	—	9/9	10/9	10/2
OREGON RAINBOW V.5	—	9/14	9/16	9/21	—	9/23	10/23	10/16

FROM FAR EAST TO IRAN

NAME OF VESSELS / NAME OF PORTS	KEELUNG	BUSAN	KOBE	YOKOHAMA	SHIMIZU	HONG KONG	ETA KHORRAMSHAHR
PACIFIC RAINBOW V.107	SLD	7/12	SLD	7/10	7/8	—	7/31
ATLANTIC RAINBOW V.105	8/9	8/6	7/30	8/2	8/4	8/13	8/26
PACIFIC RAINBOW V.109	9/5	9/2	8/29	8/27	8/31	9/9	9/22

شرکت سی من پاک با مسئولیت محدود

SEA-MAN-PAK CO. LTD.

KHORRAMSHAHR 70 Ave. Ferdowsi TEL: 3441,3991,2441 — خرمشهر خیابان فردوسی شماره ۷۰

TEHRAN 130 Ave. Soraya TEL: 825076-9, 833981, 829733 — تهران خیابان ثریا شماره ۱۳۰

آگهی مزایده

تربیت بدنی ایران اتومبیل‌های مشروحه زیر را از طریق مزایده به فروش می رساند علاقمندان برای اخذ برگ شرایط فروش همه روزه از ساعت ۸ الی ۱۵ به استثنای روزهای پنجشنبه و جمعه به اداره کارپردازی واقع در خیابان ورزش کاخ ورزش مراجعه و پیشنهادات خود راتاپایان وقت اداری روز ۲۲ر۵ر۳۶ بدبیرخانه تربیت بدنی ایران تسلیم نمائید .

۱ـ شورولت سواری شماره ۴۲۹۷۶ مدل ۶۵
۲ـ بیوک سواری شماره ۵۹۸۲۹ مدل ۶۷
۳ـ آریا سواری شماره ۵۱۴۴۸ مدل ۱۳۴۷
۴ـ ژیان سواری شماره ۱۱۹۸۳ مدل ۱۳۴۹
۵ـ جیپ سواری شماره ۵۴۳۰۴ مدل ۱۳۵۰
۶ـ جیپ سواری شماره ۴۲۹۷۲ مدل ۱۹۶۸

تربیت بدنی ایران

م الف ۱۰۲۰۱

آگهی مناقصه

مرکز اورژانس تهران بمنظور گسترش سیستم مخابراتی خود در تهران و استان های کشور احتیاج به مشاور مخابراتی دارد تا پس از بررسی لازم طرح های مخابراتی مورد نیاز این مراکز را تهیه نموده و در کلیه امور مربوط به سیستم مخابراتی با مراکز اورژانس با توجه به امکانات سیستم های مخابراتی موجود کشور این مرکز را یاری نماید .

داوطلبان شرکت در مناقصه می توانند از تاریخ ۸ر۵ر۳۶ همه روزه از ساعت ۸ صبح الی ۴ بعداز ظهر غیر ازروز های تعطیل وپنجشنبه ها به دبیرخانه مرکز اورژانس تهران واقع در خیابان شاه شماره ۱ر۱۳۰ طبقه چهارم مراجعه و شرایط شرکت ومناقصه و مشخصات مورد مشاوره را دریافت و پیشنهادات خود را تا آخر وقت اداری، روز ۲۲ر۵ر۳۶ سال جاری درپاکات لاك ومهر شده تحویل دبیرخانه این مرکز نمایند .

پیشنهادات رسیده روز ۲۳ر۵ر۳۶ ساعت ۱۰ صبح مفتوح خواهد شد .

م الف ۱۰۳۶۲

دکتر شکیب فهیمی

سرپرست مرکز اورژانس تهران

انبارهای فلزی سیلو برای غلات و خوراک دام و امور کشاورزی

GALVANIZED STEEL STORAGE
SILOS LIPP SYSTEM

* به ظرفیت هرسیلو ۵۰۰ تا ۵۰۰۰ تن و هرمجموعه تا ۲۵۰ هزار تن از آهن گالوانیزه
* سیلوها شامل ماشین آلات پرکردن و تخلیه (ویا بدون ماشین آلات) می باشد.
* از جوش دادن قطعات آهن یا پیچ و مهره استفاده نمیشود.
* مورد تائید مؤسسه استاندارد آلمان غربی (DIN بشماره ۱۰۵۵).
* نمونه های ساخته شده درتهران برای بازدید آماده است.

شرکت ایران و بلژ سیلو سهامی خاص

خیابان روزولت، جنب خیابان کریم خان زند، کوچه کورس، شماره ۶

تلفن: ۸۳۹۱۸۸ ـ ۸۳۹۱۸۹

آگهی پذیرش دانش آموز جهت آموزشگاه بهیاری دامغان

سازمان منطقه‌ای بهداری و بهزیستی استان سمنان تعدادی داوطلب دختر وپسر بمنظور تربیت بهیار در سال تحصیلی ۳۶ـ۳۷ ازطریق امتحان ومصاحبه برای آموزشگاه بهیاری دامغان با شرایط زیر انتخاب مینماید .

۱ـ داشتن سلامت جسمی وروانی.
۲ـ داشتن کارنامه قبولی سال دوم دبیرستان‌نظام‌جدید (گروه خدمات بهداشتی ارجحیت دارند) و در صورت‌لزوم از سایر رشته‌ها.
۳ـ سن حداقل ۱۶ وحداکثر ۲۲ سال.
۴ـ ارائه برگ خاتمه خدمت یا معافیت از خدمت درصورتی که محصل نباشند.
۵ـ قبول شدن در امتحان ورودی ومصاحبه.

مدارك لازم :

۱ـ شش قطعه عکس ۴×۳
۲ـ دو برگ فتوکپی شناسنامه.
۳ـ فتوکپی قبولی سال‌دوم دبیرستان نظام جدید یاگواهی اشتغال به تحصیل برای تجدیدیها.
۴ـ ارائه برگ خاتمه خدمت برای مشمولان پسر.

شرایط تحصیلی :

۱ـ تحصیل در آموزشگاه بهیاری دامغان روزانه (غیرشبانه‌روزی است) و به محصلین در مدت تحصیل هر ماه‌مبلغ ۵۵۰۰ ریال کمک هزینه تحصیلی پرداخت میشود.
۲ـ پذیرفته شدگان متعهد خواهند شد که پس ازفراغت از تحصیل دو برابر مدت تحصیل در هر نقطه از کشور که وزارت بهداری و بهزیستی تعیین کند خدمت نمایند.
۳ـ پذیرفته شدگان در آموزشگاه بهیاری پس از طی‌دوره دو ساله بهیاری وتوفیق در امتحانات نهائی موفق‌باخذ دیپلم بهیاری گردیده که ارزش آن برابر با دیپلم دبیرستان می‌باشد. داوطلبان واجد شرایط میتوانند برگ درخواست زیر را تکمیل کرده و همراه با مدارك لازم حداکثر تا ۱۴شهریور ۲۵۳۶ بنشانی آموزشگاه بهیاری دامغان ارسال‌دارند کارت ورود بجلسه امتحان در تاریخ ۲۰ر۶ر۳۶ در محل آموزشگاه به داوطلبان توزیع خواهد شد محل و تاریخ‌امتحان ومصاحبه در کارت مذکور درج گردیده است.

برك درخواست شرکت در امتحان‌ورودی آموزشگاه بهیاری دامغان

نام ونام فامیل — نام پدر — شماره شناسنامه — محل صدور
تاریخ تولد — مدرک ورشته تحصیلی — وضع خدمت وظیفه
نشانی کامل شهر — خیابان — کوچه — شماره منزل
امضاء داوطلب

آ ـ ۴۴۳۹

قابل توجه خاندان جزایری و فامیل‌های وابسته

شجره خاندان علامه مرحوم سیدنعمت الله جزایری (جزایری ـ آل‌طیب ـ آل‌علی ـ آل غفور ـ آل محمد ـ آل‌ایوب‌ـ احمدی زاده ـ امینی ـ ادیب ـ امام‌ـامین التجار ـ انوار ـ بنی هاشمی ـ بهشتی ـپیشنماز ـ تهامی ـ تقدس ـ تقوی‌ـجزایری مقدس جعفری ـ حکیم ـ خرده فروش ـحجت ـ خوش‌اخلاق ـ حقیقت ـ ذوالنور سعادت ـ سیادت ـ سلامی‌ـبسط الی‌ـسیف‌السادات ـ شرافت ـ شمس ـ شیخ الاسلام ـ شوشتری ـ شوشتریان ـشیشه گرخانه صاحبی ـ صدیق‌صمدی ـعالمزاده‌ـ علوی ـعلوی شوشتری ـ [illegible] ـ عون‌جزایری ـ عالمپورـغفاری‌ـفیاض ـ قاعده‌دان ـ قدسی ـ کاظمی ـ مروج ـرستگاری معلم ـ معین ـمنجم‌ـملائکه ـ مصطفوی ـمحمدی ـ موسوی ـ نقیب ـهادوی ـ هاشمی ـ واعظ ـ وکیل) تالیف ابن‌عم ارجمند جناب حجت الاسلام محقق عالیقدر آقای حاج‌سیدمحمدجزایری پس از بیست سال‌تحقیق‌ومطالعه و بررسی آماده چاپ است . خاندان جزایری و خانواده های وابسته با سابقه‌ای بیش‌از سه قرن و پراکندگی در تمام دنیا و داشتن درجات‌مختلف علمی اجتماعی واقتصادی در این کتاب شجره‌به تفصیل از آنهایاد شده است مولف محترم در کتاب‌شجره تنها به شرح‌حال اولادو احفادعلامه جزایری اکتفا ننموده و برای اینکه کتابش‌برای همگان مفید فایده‌ایی باشد اوضاع‌و احوال زمان و شرح حال معاصران از خطیب‌و دانشمندو عالمو نیکوکار رامشروحا بیان داشته بنحوی که بجرات میتوانگفت کتابی باین جامعیت در تاریخ خوزستان تاکنون نوشته نشده است که اینک بنام‌شجره مبارکه یا برگی از تاریخ خوزستان به‌چاپ میرسد . برای تکمیل کتاب مستدعی است تمام افراد فامیل نام و شرح حال خود و تاریخ ولادت و وفات و مدفن‌گذشتگان و نام پسران خود و همچنین عکس ۶×۴ خود و گذشتگان از سی سال ببالا را برای مولف محترم‌به‌آدرس:اهواز‌ـ کوی بهروز ـ مسجد حجت ـ حداکثر درظرف یک ماه ارسال دارند تا بطور رایگان در کتاب شجره چاپ شود.

آ ـ ۴۴۳۱

اهواز ـدکتر سید محمدجزایری

دانشکده پرستاری مرکز پزشکی شاهنشاهی ایران

آگهی پذیرش دانشجو

دانشکده پرستاری مرکز پزشکی شاهنشاهی ایران در سال تحصیلی ۳۷ـ ۲۵۳۶ جهت‌دوره‌لیسانس پرستاری B.S. تعداد ۴۰ دانشجو می پذیرد .

شرایط ثبت نام :

دارندگان دیپلم طبیعی وریاضی با در نظر گرفتن ضوابط مندرج درصفحه ۶۶ دفترچه راهنمای‌داطلبان ورود به آموزش عالی درسال تحصیلی ۳۷ـ۲۵۳۶ .

مدارك لازم :

۱ـ عکس ۴×۳ چهار قطعه با قید مشخصات در پشت آن .
۲ـ فتوکپی شناسنامه یک برگ .
۳ـ فتوکپی ریز نمرات سال ششم‌متوسطه ومعدل کتبی .
۴ـ فتوکپی کارنامه گزینش دانشجو مربوط به‌سال ۳۷ـ۲۵۳۶

داوطلبان باید فرم زیر را تنظیم وهمراه با مدارك فوق حداکثر تاآخر وقت روز ۲۷ مرداد به‌دفتر دانشکده پرستاری‌خیابان کریمخان زند میدان بهجت آباد ساختمان گلستان طبقه پنجم ارسال دارند.

داوطلبان برای دریافت کارت ورود به جلسه امتحان زبان انگلیسی در روز ۲ شهریور از ساعت ۸ تا ۱۲ بمرکزپزشکی شاهنشاهی ایران مراجعه نمایند . محل جلسه امتحان زبان انگلیسی و تاریخ برگزاری آن موقع دریافت کارت‌باطلاع داوطلبان خواهد رسید .

نام — نام خانوادگی — نام پدر
شماره شناسنامه — محل صدور — تاریخ تولد
نمره کل گزینش دانشجو — دیپلم طبیعی / ریاضی ______ — شهر

مایل هستم که در امتحان انگلیسی و مصاحبه پرستاری آن دانشکده با در نظر گرفتن کلیه شرایط مندرج در صفحه ۶۶ دفترچه راهنمای داوطلبان ورود به آموزش عالی درسال تحصیلی ۳۷ـ۲۵۳۶ شرکت نمایم .

امضاء ونام ونام خانوادگی داوطلب

آدرس داوطلب: شهر — خیابان — کوچه
پلاک — تلفن

کلید و پریز

آدمیرام

دارای دو مهر استاندارد ایران و آلمان

این نشانه کیفیت عالی وبرتری کلید و پریز آدمیرام است

کلید و پریز ایمنی آدمیرام

دارای امتیاز رسمی از کارخانجات Kopp آلمان است.

در مدل‌های متنوع و زیبا و هماهنگ با هر نوع دکوراسیون است.

نصب و مونتاژ آن فوری است و از نظر ایمنی در نوع خود نظیر ندارد.

دفتر مرکزی: شرکت سهامی خاص تولیدی آدمیرام
شماره ۸۲، خیابان کاخ شمالی، تهران ـ ۱۴
تلفن: ۶۵۲۰۰۸ و ۶۵۰۳۴۸

گفت وشنود با دکتر فرهنگ مهر، رئیس دانشگاه پهلوی شیراز

مدارس عالی خصوصی نباید «ناندانی» باشد

دانشگاه پهلوی ، اولین دانشگاهی بود که در سیستم آموزشی و انتخاب دانشجوی خود تغییراتی داد و برای اولین‌بار با نمرات کنبی دوره دوم دبیرستان دانشجو پذیرفت . در گفتوگوهای متعددی که در این زمان با مقامات این‌دانشگاه انجام شد. آنان از این انتخاب اظهار رضایت داشتند .

بهمین جهت گفتگوی کوتاهی داشتیم بادکترفرهنگ مهر رئیس دانشگاه پهلوی که اخیرا از سفر شوروی به ایران بازگشته است .

در این گفتو شنود اولین سئوال من راجع به انتخاب دانشجو بود . و نظر دکتر مهر را راجع به تغییر سیستم انتخاب دانشجو سئوال کردم .

دکتر فرهنگ مهر که ششمین سال ریاست دانشگاه پهلوی را پشتسر میگذارد و تجربیات فراوانی در این راه اندوخته است در این مورد چنین گفت :

فیروز مجللی

● خبرکنار گذاشتن «آزمون همگانی» ازسال آینده و کافی بودن معدل امتحان کتبی‌نهائی سال‌ششم‌متوسطه از قول وزیر علوم ، مژده بزرگی بود که اقلا ازسال آینده جوانان کشورازعذاب و رنج‌گذشتن ازصدمه‌دیگری برای ورود بدانشگاه معاف خواهند شد. این‌هدفی‌بوده است‌که دانشگاه پهلوی از پنج سال پیش دنبال‌میکرده‌است. براثر مطالعات عمیق‌ودقیقی که همکاران من در دانشگاه پهلوی بعمل آورده بودند، باین نتیجه رسیدیم که رابطه بسیار نزدیکی بین « معدل کتبی سال ششم » و « نتایج کنکور سرتاسری» وجود دارد . این موضوع را در شورای روسای دانشگاه ها و در وزارت علوم مطرح کردیم . به آن توجه کافی نشد . گزارشی به پیشگاه شاهنشاه تقدیم شد . اجازه فرمودند دانشگاهها بطبق پیشنهادی که کرده‌است ،از کنکورسرتاسری خارج شده و بر مبنای معدل کتبی سال ششم و معدل های پنج‌سال متوسطه عمل نماید . بعد از سه سال ، براثر اوامر شاهنشاه نسبت به تجدیدنظر در سیستم کنکور سرتاسری، وزارت علوم باجلب نظر اکثریت دانشگاه ها ،کنکور را بظاهر حذف کرد، ولی بچه کنکوری بنام «آزمون همگانی» برای سنجش‌هوش و زبان جانشین آن شد .

دانشگاه پهلوی با این آزمون هم از ابتدا مخالف بود ، ولی چه میشود کرد! تحمل تهمت‌ناروای تکروی، همیشه امکان پذیر نیست . لهذا دانشگاه پهلوی همه «آزمون همگانی» ، پیوست . اینک که آقای وزیر علوم‌با واقع بینی و شجاعت ، این سد را شکسته‌اند نظر دانشگاه پهلوی از این بابت تامین شده است .

شرایط یکنواخت

نوآوری‌جدیدی که‌بایددر امر پذیرش دانشجو بعمل آید ، اینست‌که‌هر دانشگاه، شرایط مخصوص رانمیرای همه رشته های دانشگاهی یکنواخت و یکسان معین کند ، بلکه باید برای‌هررشته عنداللزوم شرایط خاص معین شود .

مثلا درب دانشگاهها بروی فارغ‌التحصیلان مستعد و فعال مدارس حرفه‌ای باز شود و شاگردان مدارس حرفه‌ای بتوانند در رشته های مرتبط با کار خود در دانشگاه پذیرفته شوند. مثلا فردی‌که رشته مکانیک، برق یا بازرگانی را در حد مدرسه حرفه‌ای با موفقیت گذرانده است ، باید بتواند وارد دانشگاه‌شود. ایراداتی هم که راجع به عدم امکان مقایسه معدل دیپلم مدرسه حرفه‌ای ودیپلم‌کامل‌متوسطه میگیرند ، بیشتر بهانه گیری است تا واقع گرائی. برای حل این مشکل ، راههائی وجود دارد . میتوان تعداد جای خالی وتعداد داوطلب از دو رشته با تسهیم به نسبت عمل کرد ویا ضرائب سهمیه‌ای قائل‌شد.یا میتوان به درصدی از دانش‌آموزان با استعداد مدارس حرفه‌ای این حق را داد که وارد دانشگاه شوند و در طی چند سال بررسی کرد که‌آیا تفاوت بین سطح معلومات آنها و سایرین چقدر است؟ بنظر من ، در کلیه حرفه ها مثل پزشکی ، مهندسی ، کشاورزی و دندانپزشکی باید به کسانی که سابقه‌کار در این رشته ها را دارند ، اولویت داد و تنها معدل ششم را نباید ملاک قرار گیرد.

قبول هزینه سنگین

ـ یادم می‌آید که شما همیشه یکی از موافقین مدارس خصوصی و دانشگاه های غیر دولتی بودید و می گفتید داشتن دانشگاه های غیر دولتی سبب رقابت‌در نتیجه بالارفتن سطح علمی آنها خواهد بود و همیشه نیز دانشگاههای ایالتی‌وغیر ایالتی را در آمریکا بعنوان مثال ذکر میکردید.

حالا که دستور تاسیس اینگونه مدارس صادر شده نظرتان را در اینمورد ، بگوئید.

● بطور کلی با ایجاد مدارس خصوصی همیشه موافق بوده‌ام . مشروط‌بر اینکه «ناندانی» برای‌عده‌ای نشود . با «همانندی» نیز در کار تعلم و تربیت مخالفم. برای اینکار، وزارت‌آموزش و پرورش و وزارت علوم

دکتر فرهنگ مهر

باید «حدی» را معین کرده‌و نظارت نمایند که سطح‌علمی هیچ مدرسه‌ای از آن حد کمتر نشود ، ولی بالا تر از آن و درمورد نحوه رسیدن به آن حد، باید آزادی عمل داد. تنها در محیط رقابت و آزادی‌است که استعداد ها شکوفا می شود و پیشرفت حاصل می گردد .

درگذشته ، دبستانها و دبیرستان های خصوصی امتحان بسیار خوبی دادند اولیاء اطفال با اطمینان در برخورداری از سطح علمی بالا ، پرداخت هزینه های سنگین را قبول میکردند . زیرا بحق آنرا بزرگ ترین و مهمترین سرمایه گذاری در امر تحصیل فرزندان‌خود میدانستند . اما در مورد آموزشگاهها و مدارس‌عالی وضع چنین نبود . این مدارس عالی ، ناندانی‌هائی بودند که بعضی از افراد با استفاده از پروانه دولتی اجازه تشکیل‌آموزشگاه، در آن بکار تجارت میپرداختند. متاسفانه بیش از نود در صد از آموزشگاه های‌عالی خصوصی در گذشته از این قماش بودند . تفاوت بین دبیرستان های خصوصی‌و آموزشگاه های عالی خصوصی ، در این بود که دانش‌آموزان دبیرستان‌های خصوصی در کنار دانش ـ آموزان مدارس دولتی و با هم امتحان نهائی ششم متوسطه را میدادند ، پس ملاک ارزیابی و مقایسه دقیقی برپا بوده و هست، ولی درمورد آموزشگاه‌های عالی ،وضع باین شکل‌نبود. عمل وزارت علوم دردولتی کردن مدارس‌عالی‌خصوصی (با آنکه مبتنی برحسن نیت بود ، بطرز مضحکی انجام شد) نتیجه‌ای جز پرداخت شهریه‌ی کامل و تمام عیار به مالکان این مدارس وپر کردن بیش از پیش جیب آنها نداشت .

متاسفانه در مورد این برنامه ، قبل از اجراء در شورای روسای دانشگاهها بحث نشد و تنها بعد از تصمیم از آن مطلع شدیم .

کار صحیح

بنظر مخلص ، ایجاد مدارس عالی خصوصی ، کار صحیح و لازمی است ، منتهی قبل از آن باید کلیه ارزش های استخدامی و حقوقی‌ومزایای مالی‌مدارک تحصیلات عالی را با یک تصمیم شجاعانه لغو کرد . لابد خوانده‌اید که چند ماه قبل، دانشگاهی درکالیفرنیا (دانشگاهی جدیدالتاسیس) اعلان کرده بود که درجات لیسانس و فوق لیسانس و دکتری را با پرداخت مبالغ معینی در اختیار داوطلبان میگذارد ، اگر در امریکا مدارس عالی خصوصی و دانشگاه های خصوصی وجود دارد تعدادی از انها جزء ده دانشگاه بزرگ و با ارزش آمریکا هستند .

باید توجه‌داشت که‌ارزش مدرک تحصیلی به خود مدرک تحصیلی نیست ،بلکه به دانشگاهی است که‌آن را صادر کرده است ، در ایران ، با مهری که وزارت علوم روی دانشنامه های همه دانشگاه ها و مدارس عالی میزند ، امکان این مقایسه موجود نیست ، در عین غیر اینصورت ، در عین اجازه تشکیل مدارس عالی، باید امتحان آن مدارس با نظارت وزارت علوم (نظارت بمعنای واقعی و نه فرمالیته های اداری) یا دانشگاه‌های مورد قبول انجام شود تا نسبت به سطح علمی این آموزشگاه های‌عالی اطمینان باشد . «مدرک گرائی» آفت تحصیلات عالی کشور ما شده است و تا روزی که انگیزه مدرک گرائی (استفاده استخدام‌مدارادارات دولتی و حقوق و مزایای بیشتر) را که درقوانین ایجاد شده از بین نبریم ، خطر ایجاد فساد در مدارس عالی خصوصی عالی باقی خواهد بود . خوشبختانه آقای‌وزیرعلوم اعلام‌کرده‌اند که تنها به کسانی اجازه ایجاد آموزشگاه های عالی خصوصی می‌دهند که صلاحیت علمی و مالی آنها محرز باشد و مخصوصا کادر علمی لازم را فراهم کرده باشند .

کنفرانس رامسر

ـ نظر خود را راجع به کنفرانس ارزیابی انقلاب آموزشی رامسر بیان‌نمائید.

خوشبختانه امسال توجه کنفرانس رامسر بتحصیلات متوسطه است .

یکی از مشکلات نظام آموزشی ما اینست که بین تحصیلات عالی وتحصیلات متوسطه پلی وجود ندارد و باید این پل ایجادشود.

مشکل دیگر تنگنا هائی است که در نظام آموزشی فعلی موجود است. یکباور همگانی وجود دارد که جوانان ، کمتر راغب‌تحصیل در مدارس حرفه‌ای هستند من نمیدانم این باور تا چه اندازه درست باشد ،مدرسه حرفه‌ای را سراغ ندارم که خالی مانده باشد ،معهذایکی ازراه‌های‌سوق دادن‌جوانان بمدارس حرفه‌ای ، اینست که‌فارغ التحصیلان‌مدارس حرفه‌ای امکان دهیم که پس از سه یا چهار سال خدمت و کار در رشته خود ، اگر علاقه و استعداد داشته باشند ،بتوانندو اردد‌انشگاه شوند.دوره مدرسه‌متوسطه رامثلا (بعدازراهنمایی) سه سال بکنیم(البته‌باید بمحتوی توجه شود و نه به سال تحصیلی ، بیان سال ،فقط برای روشن‌کردن نظراست، و دوره حرفه‌ای را چهار سال و با این یکسال‌اضافی فرصت آموختن حرفه‌ای‌را بجوانان بدهیم . ضمنا به دانش آموزانی که دوره متوسطه را تمام کرده و توفیق ورود بدانشگاه پیدا نکرده‌اند امکان بدهیم در صورت تمایل ،یکسال در مدرسه حرفه‌ای تحصیل‌کنند حرفه‌ای بیاموزند و بازپس از سه سال وچهارسال کار عملی ، حق ورود بدانشگاه را پیدا کنند . از طرفی تحصیلات متوسطه را هم بایدهرچه‌بیشتر قابل‌انعطاف کرده و آنرا با احتیاجات جامعه مرتبط‌سازیم. بعبارت دیگر بن‌بست ها را بگشائیم و بفارغ‌التحصیلان مدارس مختلف امکان دهیم ، در صورت توانائی و استعداد بتوانند واردد‌انشگاه شوند و با امتیازات مالی و شغلی که بوسیله قانون به مدارک دانشگاهی داده شده است وبا مشکلاتی که در دستیابی بدانشگاهها (بعلت داوطلب زیاد و ظرفیت کم دانشگاه ها) وجود دارد ، هدف جوانان کسب مدرک دانشگاهی شده است ، نه آموختن حرفه‌ای که در پیشرفت جامعه متحول ایران مفید باشد. اگرمحرک مدرک گرائی از بین برود، هم مراجعان بدانشگاه ها کاهش میابد وهم میتوانیم افراد ماهر و متخصص در سطوح مختلف (کارگرماهر تکنیسین ،متخصص دانشگاه دیده) داشته باشیم.

پذیرش دانشجو از روی نمره های دبیرستان بهتر است .

تحصیلات متوسطه را باید قابل انعطاف کنیم وبرنامه آنرا با نیاز جامعه مرتبط سازیم

هواپیمائی ملی ایران «هما»

قابل توجه مسافران پروازهای داخلی و بین المللی «هما»

هواپیمائی ملی ایران «هما» برای تسهیل رفاه و ارائه سرویس منظم‌تر از کلیه مسافران پرواز های داخلی و بین‌المللی خود تقاضا دارد که برای انجام امور مسافرتی و تحویل بارخود در زمانهای تعیین شده زیر درفرودگاه حاضر شوند.

مسافران پرواز های بین‌المللی حداقل دو ساعت قبل از پرواز

مسافران پروازهای داخلی حداقل یک ساعت قبل از پرواز

بدیهی است که چون در هواپیما مدتی‌قبل از پرواز برای انجام عملیات پروازی بسته خواهد شد لذا هواپیمائی ملی ایران ازقبول مسافران پروازهای بین‌المللی که ۳۰ دقیقه‌قبل از پرواز و مسافران پروازهای داخلی که۲۰ دقیقه قبل از پرواز به باجه های کنترل بلیت مراجعه نمایند معذور خواهدبود.

شماره ۱۱۰۳۹
تاریخ ۲۱ر۴ر۳۶

وزارت کشاورزی ومنابع طبیعی سازمان جنگلها ومراتع کشور سرجنگلدار یکل استان فارس

آگهی تشخیص منابع ملی

درآجرای ماده ٥٦ قانون اصلاحی قانون حفاظت وبهره برداری ازجنگلها ومراتع کشور محدوده‌ها وپلاك های مندرج در جدول ذیل را باستثنای مستثنیات قانونی مربوطه که وضعیت آنها با تعاریف مندرج دربند ۱ و۸ و۹ ماده یك قانون حفاظت و بهره برداری ازجنگلها ومراتع مصوب ۱۳٤٦ (۲٥۲٦ شاهنشاهی) منطبق و مرتع مشجر و غیرمشجر وجنگل تشخیص‌داده‌شده‌اند مشمول ماده یك‌قانون ملی‌شدن‌جنگلها ومراتع ومقررات مربوط بقانون‌مزبور اعلام می نماید .

شماره ردیف نام محدوده ملی	محل وقوع			حدود اربعه				مساحت مستثنیات به هکتار
	شهرستان	بخش ثبتی	قطعه یا پلاك	شمال	مشرق	جنوب	مغرب	
۱ ـ خنج	لار	۱۸	ـ	چاه طلاپرقلاتو	چاه شیخ احمدی حدود اراضی حسین آباد بیغرد درمنو بذره حتی	کوه‌میانه کوه‌مجامه شوره تنگ‌بیشه	گردن قبرستان حدود اراضی بید زرد و کوه سرخ	۳۲۰
۲ ـ قسمتی از دامنه و اراضی کوه سرخ گراش	لار	۱۸	ـ	کوه سرخ و صحرای بیق	خدا اراضی دوند	جاده شوسه لارگراش	راه فرعی معدن گچ	۱۰۰
۳ ـ اشکنان	«	۲۵	٥	کوه زندان	خانه‌های میزبائو (ابتدای اراضی قریه اهل)	کوه‌جا و تنگ رختشوئی	رودخانه تلخدان (ابتدای اراضی قریه تلخدان)و ابتدای اراضی قریه دشت گور	۱٦۸
٤ ـ رشته کوه بالنگستان	«	۱۸	ـ	راه فرعی ارد به فداغ	تنگ خانی	اراضی بنددیه	تنگ بالنگستان	ندارد
٥ ـ قریه چاه قاعدی	«	۲۵	ـ	راه فرعی تل سرخ (راه قدیمی آشکنان به لامرد)	رودخانه داراشه	کوه قلاتو تنگ قلاتو تنگ‌گرازی تنگ‌داراشه تنگ شیرینو و تنگ فاریاب	رودخانه فاریاب	۱۸
٦ ـ تنگراه داشکفت	آباده	۱٦	ـ	قلات عابدینی و گردنه کماهی	خط‌الراس کوه تنگ راه دره کلاغی و قره تل	دره سنگی و تل کردشول	مراتع الله‌آباد	ندارد
۷ ـ دامنه کوه سیاه بوانات	«	۱٤	ـ	راه فرعی سرچاهان وتوتک بهیزد	دره خررندان و تلال دوتولدبخط مستقیم بخورد به راه توتلی ، زبه هرابرجان	راه توتکی بازبه‌هرابرجان	کوه مشهور به پوزه سیاه وکوه توتکی‌باز	ندارد
۸ ـ اردی و بداف درمدل‌آباد و عبدل آباد	«	۲۸	۷۱٥۲ و ۷۰۳۳ در سایر پلاکهای واقع درنی‌وار	بحد اسدآباد علیا و سفلی	بحد رحمت‌آباد	بحد علی‌آباد	بحد صفی‌آباد و ده عرب	٦۹۲ر۷۸٥۰
۹ ـ مراتع کربلائی قاسم	نی‌ریز	۲۲	ـ	قنات خیرآباد راه	مزروعی محمود روش فردوعی آذریان فردوعی امیرزردشت	جاده شوسه کی‌ریز به شیراز	رودخانه کلوتارم	ندارد
۱۰ ـ فلات خواجه خضر	«	۲۲	ـ	باغات شخصی وخانه گلی‌خواجه خضر	دیوار باغ مخروبه جاده کی‌ریز به حسن‌آباد	دیوار خانه‌های شهر	جاده به طرف مدرسه	«
۱۱ ـ محمدآباد علیا	«	۲۲	ـ	مرتع محمدآباد سفلی	مرتع اشکنه	مرتع سرداب	خط‌الراس تل سرداب	٤
۱۲ ـ تل‌دان	«	۲۲	ـ	جنگل دورقلات	جنگل قاش محکی	جنگل سه‌دل وخواجه محمودی	گردنه لای اشکنه وبرفدان	۷
۱۳ ـ گزطویله	داراب	۱۲	ـ	شمالا به کوه آئینه بردکوه نمک	گردنه چرخی و قلیو وتنگ باری وکل جوعه ومسیر آخور	کوه معروف به کوه گاو پرتکن و کوه نمک و وزیر زهری	رودخانه چرخی و آب شرشر	۲۰۰
۱٤ ـ قسمتی از کوه گرجی درپلاک ۲۱٦	شیراز	۹	ـ	خط‌الراس کومگر	جاده کوهنجان تنگ‌قدیر	جاده قدیم جهرم شیراز (اراضی آباده کدار پلاک ۱۲٦ بخش ۹ فارس)	تل فرو وتنگ داشی	۰ر۰
۱٥ ـ تلهای گچی تنگ سرخابی	«	۹	ـ	از ابتدای حد غربی بنام تلهای‌آب وزمین تابان را اراضی چنار و شور ۲ ـ که شرقی آنست برزمین خاورتابان۲ ـ بجاده شاهی اتال چنار و شمال چلیو	۱ ـ گردنه چنار ۲ ـ گردنه‌سرخابی	۱ ـ در امتداد کوه سیاه ۲ ـ به جدول تزنگ	به مرتع تزنگ ـ جاده شاهی و سینه سفید	ندارد
۱٦ ـ معدن گچ قلعه بیابان	داراب	۱۲	ـ	جاده شوسه شرکت نفت (که از قلعه بیابان بطرف گزطویله می رود)	تپه ماهورهای انتهای کومبنه‌دباغ	خط‌الراس کومبنه‌دباغ	جاده ماشین‌رو بیخ وبنگل	ندارد

اشخاصی که به تشخیص فوق معترض باشند میتوانند حداکثر ظرف یك ماه‌ازتاریخ انتشار این آگهی مدارك ومستندات خودرا مستقیما ویا بوسیله پست‌سفارشی بدبیرخانه‌سرجنگلداری کل استان فارس واقع درشیراز خیابان نادر اول صاحبدیوانی تسلیم نمایند تادر کمیسیون مذکوردرماده ٥٦قانون مزبور رسیدگی وتصمیم قانونی اتخاذ گردد . بدیهی است باعتراضاتی که‌خارج از مهلت مقرر برسد ترتیب اثر داده نخواهد شد و تشخیص‌فوق قطعی ولازم الاجرا خواهد بود .

ساری اصلانی ـ سرجنگلدار کل‌استان فارس

م‌الف ٦۲۸

سه‌شنبه ۱۱ امرداد ماه ۲۵۳۶ـ شماره ۱۵۳۷۷

اصفهانی‌ها، روزی ۳۵۰ تن میوه می‌خورند!

گزارش روز

● در اصفهان هر روز حدود ۳۵۰تن از انواع میوه‌های ایرانی و خارجی به مصرف میرسد و اصفهانی ها بعد از تهران ، بین مردم دیگر شهرستانها بیشترین‌مقدارمیوه‌را مصرف میکنند.

اصفهان که مصرف سالانه سیب زمینی و پیازآن از ۵۰ هزار تن تجاوز نمیکند ، درحال حاضر نزدیک به ۳۰۰ هزارتن سیب زمینی و پیاز کشت شده دارد که اگر دولت برای خرید و انبار کردن آن اقدام نکند به تولیدکنندگان سیبزمینی‌و پیاز اصفهان ضرر خواهد رسید ، ضمنا ، گلابی معروف اصفهان‌در تهران به قیمت غیر عادلانه وگرانی عرضه میشود واین موجب میگردد که گلابی شهر اصفهان با توجه به افزایش نرخ که نسبت به نرخ این میوه در اصفهان دارد ، به تهران صادر میشود.

فشرده:

★ نرخهای سطح بالای میوه در شهرستانها دو سوم محصول باغهای میوهٔ اصفهان را به شهرستانهای دیگرجذب می کند

★ اصفهان درحال‌حاضر ۳۰۰ هزار تن سیب زمینی وپیاز کشت شده دارد

★ در اصفهان هر روز ۲۰۰ تن گرمک آماده مصرف به بازار عرضه میشود

(رخساری) نماینده اداره کل بازرگانی و اتاق بازرگانی در میدان تره‌بار اصفهان .

● حرکت و جنب وجوش و تلاش از ساعت ۳٫۵بامداد با ورود تولید کنندگان میوه که محصولات خودراباوانت و کامیون بمیدان تره‌بارحمل میکنند،درمیدان تره‌باراصفهان آغاز میشود .

بنگاه‌داران و دست اندر ـ کاران عرضه کننده محصول باغداران‌به‌فروشندگان ،بعضی از شبها نیزدرمیدان میخوابند تا باتسلط بیشتر کاروا سطه‌ـ گری خود را انجام‌دهند.

وقتی تولید کنندگان بامیوه های خود وارد میدان می‌ـ شوند بوسیله عوامل واسطه ها محاصره میشوند و هر یک از دلالان با چرب زبانی های حرفه‌ای خود میکوشد که محصول تولید کننده را به غرفه خود اختصاص دهد .

کیفیت کار

از ساعت ۵ره بامداد رفته رفته خریداران کلی بمیدان تره‌بار می‌آیند و بنگاهداران براساس قیمت های تعیین‌شده از سوی کمیسیون تعیین‌نرخ میوه های گردآوری شده را به آنان عرضه میکنند .

«رخساری» نماینده اداره بازرگانی و عضو کمیسیون تعیین نرخ میوه در مورد چگونگی نرخهاو کیفیت کار در میدان تره‌بار اصفهان و همچنین میزان عرضه وتولید میوه دراین میدان،به‌گزارشگر اطلاعات گفت :

ـ در اجرای مقررات نظام صنفی ، از بدو تاسیس برای کلیه اجناس‌نرخ مشخص‌تعیین شده و بوسیله کمیته حمایت از مصرف‌کننده‌این نرخهامرتبا کنترل میشود و اتاق اصناف تنها مامور نظارت بر تعیین نرخها و رعایت نرخهاست ، کمیسیون تعیین نرخ جزئی از کمیسیون نظارت است که با تغییر فصل‌هفته‌ای یکبارتشکیل جلسه میدهد و برای میوه ها و ترمبار نرخ تعیین میکند .

نرخ گذاری

وی افزود : کمیته از ۵ نفر نماینده اداره بازرگانی اداره کشاورزی ، اداره تعاون و امور روستاها ، اتاق اصناف، کمیته حمایت از مصرف‌کننده و صنف بارفروش تشکیل می شود و پس از تعیین نرخ‌جهت اجرا به ما اعلام می شود.

ولی‌یک‌مسئله همیشه برای ما ایجاد اشکال میکند و آن تحت‌الشعاع قرار گرفتن کار ماست و این‌خود باعث‌میشود که نرخهای تعیین شده مدام در نوسان باشد . این نرخ ـ گذاری‌باید برحسب فاصله شهری که‌ازآن‌میوه به‌اصفهان حمل میشود و ترانسپورت تعیین گردد وهمین مسئله‌باعث میشود که کالا های ما بشهر های دیگر هم عرضه شود و بعلت‌در نظر نگرفتن‌ترانسپورت قیمت میوه ها بالا میرود . در نتیجه‌تمام‌تولیدات میوه‌اصفهان به شهر های دیگر فرستاده میشودووقتی عرضه زیادباشد میوه عرضه نمیشود و این شیوه نوعی کمبودو گرانی میوه را بوجود می‌آورد .

خوب است همکاران ما در سایر شهرستانها با در نظر گرفتن محصول هر منطقه ترانسپورتی تهیه کنند تا باربه اندازه کافی برایشان ارسال شود.

مازاد محصول

رخساری سپس گفت : نرخ‌ـ نامه های اخیر میدان گویای این حقیقت است که یک نوع میوه بانرخهای بسیار متفاوت در شهر های مختلف فروخته میشود. فی‌المثل گلابی در اصفهان کیلوئی ۶۰ ریال و در تهران ۸۰ ریال فروخته میشود ، در حالی که با درنظر گرفتن هزینه حمل و نقل همین گلابی بایدبر تهران‌بیش از۶۵ تا ۷۰ریال فروخته‌شود.

سال های سال است که‌مازاد محصول گلابی اصفهان بدیگر نقاط فرستاده میشود و سال های‌سال‌است‌که گلابی‌اصفهانی در دیگر نقاط به قیمت های غیر عادلانه به‌فروش میرسد.

این مسائل برای کمیسیون‌نرخ اشکالاتی پیش می آورد و ما مجبور میشویم ، برای اینکه کلیه محصولات میوه‌این استان بمنظور گرانتر فروخته شدن به شهرستان مختلف ارسال‌نشود،میوه های‌اصفهان را با نرخ غیر عادلانه‌دراصفهان در اختیار مردم قرار دهیم.

وی سپس گفت: گرمک یکی از محصولات خوب ومعروف اصفهان است اما تولید این محصول در اصفهان حسابو کتابی ندارد . شاید درموقع وفور روزی ۳۰۰ تن گرمک وارد اصفهان شود ، اما باید توجه داشته باشیم نرخی که کمیسیون برای گرمک تعیین کرده نرخ واقعی نیست‌وباین ترتیب نرخ گرمک برای عرضه به خریداربمیزان کیلوئی ۱۵ تا۲۰ ریال گران‌است ، اما کمیسیون مجبور است این نرخ را تعیین کند تا تولید ـ کنندگان گرمک‌همه محصولات خود را بدیگر شهرها حمل نکنند .

در اصفهان هم اکنون‌روزانه ۲۰۰ تن گرمک اماده مصرف است که از این مقدار ۱۸۰ تن آن به شهرستان های مختلف فرستاده میشود واین تنها بخاطر بالا بودن‌نرخ این کالا در دیگر شهرستان ها است .

کمبود مصنوعی

رخساری سپس‌گفت : کمبود میوه در شهر اصفهان وجود ندارد ، در طول سال بندرت اتفاق می‌افتد که در این‌شهر کمبود میوه بوجود آید ، اگر کمبودی وجود داشته باشد بطور حتم مصنوعی است و این بدان علت است که خرده فروشهای ما انصافرا رعایت نمیکنند ، لازم به گفتن است که خرده فروشها هیچوقت بهترین میوه‌ها را در معرض دید مردم‌قرار نمیدهندتابتوانند نرخهای دلخواه خود را به مصرف کنندگان تحمیل کنند و این حیله کمبود مصنوعی‌میوه را بوجود می‌آورد .

ضمنا ما مجبوریم نرخها را تاحدی‌بالانگهداریم تادراصفهان

بقیه در صفحه دوم

گوشه‌ای از میدان تره‌بار اصفهان ـ در این‌میدان جنب وجوش از ساعت ۳٫۵ بامداد تاپاسی از شب ادامه دارد

در یزد :

● ... اقداماتی‌در جهت تحویل به موقع شیشه به شیشه فروشان یزد به عمل آید و مشکل آنها در زمینه کمبود شیشه حل شود.

درشادگان :

● ... برای تعیین‌پزشک کشیک شبانه در شادگان اقدام شود تا مردم این شهر در صورت نیاز به پزشک مجبور نباشند تا صبح با درد خود کنار آیند .

چه خوب است که...

در یزد :

● : ... در امرپاکسازی و نظافت پارک صفای یزدو جلوگیری‌از آب تنی‌کودکان در جویهای آب میدان امیر چخماق این‌شهر اقدام‌شود.

در آغاجاری :

... مسئولین مربوطه

بقیه در صفحه دوم

گزارشهائی از جنوب

صفحه ۱

دانشگاهی

۳ دانشکده جدید در دانشگاه پهلوی ایجاد میشود

درسال تحصیلی آینده دانشگاه پهلوی در ۴۵ رشته تحصیلی ۱۵۰۰ دانشجو می‌پذیرد

شیراز : درسال تحصیلی آینده دو دانشکده علوم تربیتی و تربیت معلم و دانشکده حقوق در دانشگاه پهلوی ایجاد می‌شود.

بقیه در صفحه دوم

گرمای ۵۰ درجه بالای صفر و آب تنی وانت در اهواز!

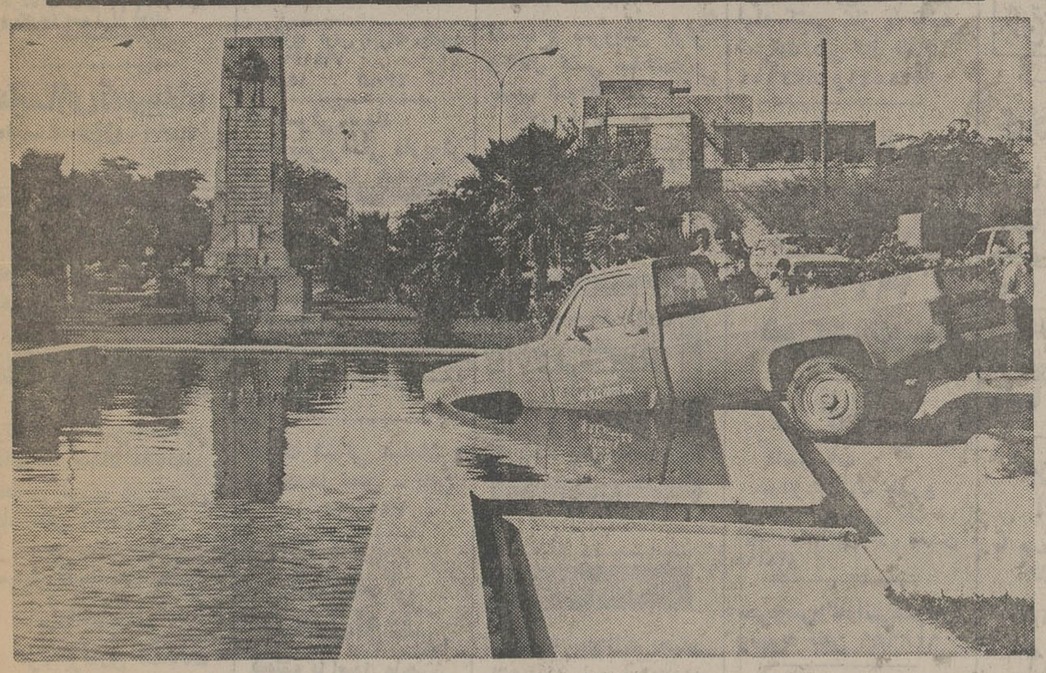

★ در هوای داغ و سوزان تابستان اهواز و در شرایطی که میزان الحراره هادراین شهر ۵۰ درجه بالای صفر را نشان می‌دهند، ورود برسروصداوشتاب‌ـ زده یکوانتبار به‌داخل حوض آب یکی ازمیدان‌های اهواز اصلا نباید تعجب‌انگیز باشد.

شاید ـ همانطور که در عکس‌می‌بینید‌ـ راننده این وانتبار که در اتاقک فلزی وانت،گرمای طاقت‌سوز ۵۰ درجه بالای صفر را در خیابانهای داغ اهواز به قول معروف مغزش را بجوش آورده بوده ، بادیدن تموج نرم آب در حوض‌این‌میدان اختیار ازکف داده ودریک حالت‌بیخودی سراز حوض درآورده است.

حادثه‌ها... حادثه‌ها

خانه‌ای آتش گرفت

میمه: خانه‌مردی‌به نام‌حسن واحدی» درمیمه‌به‌علت نامعلومی دچار حریق شد و مقدار زیادی از اثاثیه درون این خانه به خاکستر تبدیل گردید.حریق بوسیله ماموران آتش نشانی شهرداری میمه و با کمک اهالی خاموش شد .

مرگ دوچرخه‌سوار

اراک: دوچرخه‌سوار۱۴ساله‌ای به نام مجتبی شمس کلاهی در حالیکه نو جوان ۱۴ ساله‌ای‌به نام مهدی بهرامی را برترک دوچرخه خود سوار نموده بوددر خیابان پهلوی اراک با فانکس ۴۶۶۲۴ تهران ـ ج ـ به‌رانندگی محمود ملکی نژاد تصادف کرد وبراثر شدت جراحات وارده پس از انتقال به بیمارستان جان سپرد . مهدی بهرامی که برترک دوچرخه سوار بود مجروح شد و تحت درمان قرار گرفت.

دستگیری غیر قانونی

جهرم : دو نفر از ۳ سارقی که در جهرم مبادرت به‌سرقت از فروشگاهی کرده بودند به وسیله ماموران انتظامی‌دستگیر شد . این دو تن به نامهای محمدو جواد با چمدان محتوی اشیاء مسروقه دستگیر شدند و نفر سوم به‌نام «حسین» متواری گردیدو تلاش برای دستگیری او ادامه دارد .

ازدواج غیر قانونی

جرقویه: مردی بنام‌فریدون کریم پور «ساکن روستای‌آذر خوارزان جرقویه که با داشتن زن و فرزند در روستای‌سعادت آباد بطور محرمانه زن دیگری گرفته بود ، باشکایت زن‌اولش مجبور شد زن دوم خودرا با پرداخت ۱۵۰ هزار ریال‌خسارت طلاق دهد .

در چاه خفه شدند

نائین: ۵ نفر مقنی که در مزرعه شاه نائین مشغول حفر چاه بودند دچار گاز گرفتگی شدند و ۳تن از آنان دراین حادثه جان سپردند . حسین‌و قدرت‌الله امیری‌و محمد محمدی در چاه جان سپردند و دو تن دیگر درحال‌بیهوشی‌به‌بیمارستان انتقال یافتند و تحت درمان‌قرار گرفتند.

آتش سوزی در مزرعه

خمین: براثر بی‌احتیاطی قنی چند از کشاورزان ۳ هکتاراز مزارع گندم شهرستان خمین طعمه حریق شد.

سقوط‌مرگبار موتورسوار

مهریز : موتور سوار ۲۵ ساله‌ای به‌نام شعبانعلی دهمان منك‌آبادی ، هنگام عبور از حاشیه جاده‌ای در نزدیکی مهریز یزد ، باموتور در چاه سقوط کرد و کشته شد .

خفگی در استخر

شاهین شهر: پسر بچه ۱۲ ساله‌ای به نام جلال امینی‌وند که همراه پدر خود در کنار استخری واقع در کارگاه گسترش‌و مسکن پالایشگاه‌نفت در ۱۳ کیلو متری شاهین‌شهر به داخل استخر افتاد و پیش از آنکه‌نجات یابد درآب‌خفه شد.

در حوض جان سپرد

قم: جسد جوان ۲۵ ساله‌ای به نام «حسن‌فراهانی» درحوض آب یکی از کارخانه های در حال احداث اطراف «شاه‌جمال» قم پیدا شد . مرگ این جوان مشکوک بنظر می‌رسد وماموران تحقیق در مورد این حادثه را آغاز کرده‌اند .

بقیه از صفحه اول

در اصفهان پدر شهردار تهران بخاک سپرده شد

اصفهان ـ عبدالحسین جعفری، خبرنگار اطلاعات : جنازه سناتور عزیزاله‌اعزاز نیکپی پدر آقای دکتر نیکپی شهردار پایتخت و سناتور سابق اصفهان با هواپیما به اصفهان انتقال یافت تا در آرامگاه خانوادگی‌اش به‌خاک سپرده شود.

آقای اعزاز نیکپی بر اثر بیماری کلیه در سن ۷۶سالگی در اتریش درگذشت.

وی دردوره پانزدهم‌مجلس شورایملی نماینده اصفهان‌ودر دوره ششم‌مجلس‌سنا ،سناتور اصفهان بود و علاوه بر این در طول حیات خود مسئولیت بسیاری از امور مملکتی را به عهده داشت.

عکس توسط بختیار شفیع زاده خبرنگار عکاس اطلاعات در اصفها ن‌هنگام انتقال‌جنازه اعزاز نیکپی از فرودگاه به آرامگاه تهیه شده است.

۴۵ هزار هکتار از تپه‌های شنی زیر پوشش گیاهی قرار گرفت

درپی تحقیقات وسیعی که پیرامون جنایت خیابان لطفعلیخان شیرازبه عمل آمد :

پرونده قتل زن میلیونر شیرازی بتهران فرستاده شد

شیراز : درپی تحقیقات وسیع ماموران آگاهی شهربانی شیراز، برای شناسائی قاتل یا قاتلین زن میلیونری بنام «نزهت‌السلطنه» که روز ۲۳ خرداد در منزل مسکونی‌اش واقع در خیابان لطفعلیخان زند به قتل رسید ، پرونده این جنایت برای تحقیق بیشتر از بستگان و نزدیکان وی که در تهران بسر می‌برند، به اداره آگاهی مرکز فرستاده شد.

ماموران آگاهی شیراز پس از

بقیه در صفحه دوم

ایجاد این پوشش از طریق «مالچ پاشی» برروی تپه های شنی و کاشت بوته های‌مقاوم به خشکی و درختچه های سازگار با محیط آب و هوائی و قابل رشد در مناطق گرمسیری‌میسر است . به همین منظور ازسال ۲۵۲۸ طبق یك‌برنامه تنظیمی با در نظر گرفتن ویژگیهای کار تثبیت شنهای روان که قسمت اعظم عملیات آن در فصل زمستان و باریزش اولین باران صورت می‌گیرد، این برنامه درخوزستان آغاز شدوبه تدریج مناطق شنی الباجی، کرخه، کمبوعه، حلاف، فولی‌آباد ، البرویه ، نظامیه و حمید زیر پوشش مالچ و بوته ها ونهالهای گرمسیری قرار گرفت.

اهواز : چهلو پنج هزارهکتار از تپه‌های شنی‌دراستان‌خوزستان، زیر پوشش عملیات‌تثبیت شنهای روان قرار گرفت و در این تپه ها نهالکاری انجام یافت .

این عملیات از سال ۲۵۲۸ تا کنون صورت گرفته است . با اجرای عملیات تثبیت شنهای‌روان و کشت گیاهان گرمسیری ، در این استان‌به‌مقدار قابل‌ملاحظه‌ای از ایجاد گردوخاك‌ناشی ازحرکت شنهای روان در نقاط مختلف خوزستان ، بخصوص شهر های اهواز و خرمشهر جلوگیری‌شده است .

اساس کاردرمبارزه بافرسایش زمین و جلوگیری از حرکت‌شن های روان مستلزم ایجاد پوشش از روی خاك است .

طی ۳حادثه دد شیراز :

۳ نفر کشته و ۲ نفر مجروح شدند

شیراز: طی ۳ حادثه‌مختلف که در شیراز روی داد ۳ نفر کشته و ۲ نفر بشدت مجروح شدند.

در حادثه نخست ، جوان ۲۰ ساله‌ای به نام « غلامرضا خودسوز » در منطقه دارنگون برای فرار از گرما به رودخانه رفت و براثر ناآشنا بودن به فن شنا در آب خفه شد.

در حادثه دوم ، براثر تصادف اتومبیل سواری بدون شماره‌ای با کامیون‌بنز، راننده اتومبیل به نام «علی‌نازخاکسار» ۲۵ ساله دردم کشته شد و دو نفر از سرنشینان اتومبیل به نام‌های خیرالله کشاورز و حاجی عزتی بشدت مجروح شدند و در یکی ازبیمارستان های شیراز بستری گردیدند. این‌حادثه درجاده تخت‌جمشید مرودشت روی داد.

در حادثه سوم ، پسربچه ۶ ساله‌ای بنام قدرت‌احسانی، هنگامی که برای خوابیدن روی پشت‌بام با پدر و مادرش‌بالای بام رفته بود ، به حیاط منزل سقوط کرد و براثر خونریزی مغزی درگذشت .

با تصویب لایحه‌ای در انجمن شهر :

متخلفان ساختمانی شیراز جریمه‌شدند

شیراز : لایحه مجازات متخلفان ساختمانی شیراز در جلسه اخیر انجمن شهرشیراز به تصویب رسید.

براساس این لایحه از این پس هر سازنده ساختمان که محل پارکینگ را به مغازه‌تبدیل نماید و یا از آن استفاده‌دیگری به‌عمل آورد باید ۵ برابرقیمت منطقه‌ای زمین جریمه پرداخت نماید. افرادی هم که‌به‌تشخیص شهرداری قادر به ساختن پارکینگ نباشند باید برابر قیمت منطقه‌بندی ، برای مشارکت در امر پارکینگ‌سازی مبلغی به شهرداری بپردازند.

دستگیری پزشک‌قلابی

● : براساس شکایت مردی بنام علی غلامیان یک زن به‌نام ملوك کریمی‌نیا که خود را به دروغ پزشک معرفی کرده وبرای درمان بیماری های صعب‌العلاج با گرفتن مبالغ گزاف مبادرت به‌تجویز دارو های غیر اصولی می‌کرد تحت تعقیب قانونی قرار گرفت و زندانی شد .

نیازمندیهای اطلاعات

تلفنهای: ۳۱۲۴۱۳-۳۱۱۲۲۷

نیازمندیهای اطلاعات تلفنی آگهی میپذیرد

کاشی ایتالیائی
۱۵×۱۵ و ۱۱×۱۱ در پنج رنگ
کلی وجزئی تحویل فوری
تلفن ۸۴۶۱۱۳

تلفن دفتر برنامه‌های جهانگیر افشین ۹۳۵۷۴۲

پیچ و رولپلاك سنك روکار پذیرفته میشود تلفن ۷۳۴۲۲۷
آـ۴۲۹

شرکت نشتجو
تلف‌یابی لوله های آب ساختمان ۳و ۲۷۷۹۹۲

معمار
مطالعه‌کار ساختمان ۷۹۳۲۶۴
۱ـ ۲ آـ ۳۰۰۴

ایزو بام‌کشی
پشت بام
جلوگیری از چکه، رطوبت از هیروانی تا استخر با تضمین
تلفن ۸۵۴۸۲۵
آـ۱۱۴۲

شرکت ساختمانی کامبوژ طرح و نظارت، نقشه، اجرا و مطالعه تلفن ۸۴۷۲۸۸

ایزولاسیون پشت بام با ایزوگام ۶۳۶۰۱۴
یوسف‌آباد ... شماره ۱۳۰ شرکت ساختمانی بام پاد (اهل پروکاسب) شعبه ایران ایزوبل

نوسازی تعمیرات
دفتر ساختمانی پل - ۲۶۵۳۳۱

تشخیص ترکیدگی
محل لوله با دستگاه الکترونیکی تلفن۹۳۹۴۲۹

خاکبرداری
و تهیه کننده‌شن ماسه آجر خاك‌رس سنك ماکادام تحویل فوری در محل کار تلفن ۵۹۳۳۹۸

تهیه کلیه مصالح ساختمانی
گود برداری آسفالت
۶۸۲۶۸۷

داربست‌فردوس
با نصب فوری ۷۳۴۲۱۸

داربست پلیت
نصب فوری داربست فلزی‌تلفن ۷۳۶۰۱۹

قیروگونی و اسفالت
باتضمین ۷۳۸۴۵۵ـ ۷۳۰۱۰۸

فروش ونصب داربست۸۵۶۲۵۴
آـ۷۶۱

نقاشی کاغذ دیواری
دفتر ساختمانی پل ۶۶۵۳۳۱

داربست رویال‌استاچ
فروش و نصب‌داربست۸۵۶۲۵۴

اسفالت کاری برای همه نو کار فوری باتضمین تلفن ۳۰۳۲۷۲

قیرگونی و آسفالت کوچه و پشت بام فوری ۷۳۷۳۹۴

آسفالت فنی با تضمین تلفن ۷۳۰۱۴۶

رابیتز
فروش ونصب‌سقفهای‌کاذب
۷۶۱۲۸۰
۷۶۱۲۸۱

تحویل فوری آجر پای ساختمان ۹۵۴۳۲۲

پیچ و رولپلاك و سنك ۲۷۶۸۶۱

سقفهای سالن سایبان اتومبیل
سقف حیاط خلوت
فروش و نصب تلفن ۸۵۲۷۶۲

شستشوی مبل وفرش

پارت کلین
خشکشوئی‌فرش موکت مبلمان موزائیك شیشه کف پوش و اتومبیل
۷۶۲۵۰۳

پیام کلین
خشکشوئی موکت متری ۳ تومان مبلمان یکدست ۵۰ تومان
باتضمین فرش پارکت کفپوش و داخل اتومبیل
۸۵۳۰۳۱ ـ۳۲ـ ۳۳

خشکشوئی موکت و مبلمان و پرده تلفن ۸۴۷۱۲۲

قالیشوئی اخوان
خشکشوئی‌موکت‌و شستشوی فرش زیر نظر احمدفرج‌الهی
۵۹۵۳۹

رفوگری فرش پذیرفته میشود تلفن ۷۶۶۱۴۹
۱۵ـ۱ آـ۵۳۰

قالیشوئی بیوك
به سرپرستی داریوش فی‌متری ۹۰ ریال باستثنای‌قالی های کاشان تبریز اعلا،نائین وابریشم به ترتیب ۱۲۰ ـ ۱۵۰ ـ ۳۰۰ ـ ۵۰۰ ریال رفوگری‌ورنگ برداری‌پذیرفته میشود سرویس ۲۵۰ ریال تلفن ۵۵۱۳۶۰ـ ۹۷۷۱۱۸
آـ۲۰۳۷

کارخانه قالیشوئی زمرد ۹۲۱۷۷۴

خشك شوئی مبلمان و موکت در محل ـ تلفن ۳۹۱۷۶۰

قالیشوئی شریت اوغلی
شستشو با اصول مذهبی
۹۲۶۱۸۹

CERTIFIED HOME SERVICE CLEANING CO TEL 754812 758496

بعمل کار برآید به سخن دانی نیست امریکن سرتیفاید هوم سرویس کلینینگ مجهز ترین سازمان خشکشوئی مبلمان فرش، موکت ، پرده ونظافت‌منزل ومحل کار با برخورداری از نیم قرن تجربه‌وتکنیك پرترامریکائی تلفنهای‌رزرو ۷۵۸۴۹۶ ـ ۷۵۴۸۱۲

بدون ادعا
ناتالی اکسپرس خشکشوئی موکت مبل فرش پرده‌و نظافت کلی ساختمان ۸۳۳۲۳۲و ۸۳۷۹۰۳
آـ۱۱۴۶

قالیشوئی رضوان
قالیهای شمارا در اسرع وقت شسته وکر میدهد تلفن ۳۵۲۶۸۷
آـ۱۱۴۳

سازمان نصب
شستشوی موکت مبلمان فوری ۸۴۷۱۲۲
آـ۱۱۴۲

دوراکلین
سرویس آمریکا
تلفن های رزرو وقت ۸۴۸۳۹۵ و ۸۴۸۳۹۶ و ۸۴۵۶۸۳

قالیشوئی‌طهران‌روحانی
با ۲۰ سال سابقه درخشان ۵۳۴۰۷۷

کلین سرویس پاکزا
خشکشوئی فرش مبل ، موکت وکلیه کفپوش ها با آخرین تکنیك تمیزتر و ارزانتر تلفن ۸۵۳۹۹۵

آمریکن کلینر هوم سرویس
خشکشوئی مبل، فرش، موکت، پرده داخل اتومبیل در محل. واکس پارکت ، موزائیکو ،کالئوم ۷۶۹۹۰۳ و۷۵۳۸۷۳و ۷۵۳۸۸۵

قالیشوئی‌وطن
۲۰سال سابقه درخشان اماده شستن فرش بادستگاه های اتوماتیک تلفن :
۵۵۱۶۷۰

شرکت فورهاش
نظافت کلی ساختمان و خشکشوئی‌مبل موکت فرش وپرده ۷۵۶۵۵۸

تعمیروسرویس کولر

سرویس و تعمیرونصب کولر و تهویه معبوع شبانه‌روزی ۸۵۵۴۸۶

شرکت‌صنعتی جنرال
نصب و سرویس و تعمیرات کلیه مصنوعات تلفن ۹۵۸۲۵۲ ـ ۹۶۳۹۷۲ـ۴و۹۵۷۷۹۴

نصب کانال و کولر وسرویس
تلفن ۷۹۳۴۵۶

نصب و سرویس کولر وکانال کشی ساختمان‌و نصب شوفاژ تلفن ۳۱۹۸۰۳

سرویس و نصب کولر وآبگرمکن فوری تلفن ۳۹۲۵۸۵

راهنمای سرویس
ارج
در سراسر کشور
۹۶۲۰۴۵
ازساعت ۷صبح تا ۷بعدازظهر

تعمیروسرویس یخچال

تعمیرگاه یخچال فریجیدر اثاث یدکی موجود ۸۴۸۷۵۶

تعمیر یخچال وفریزد سید حسین ۲۴۲۴۳۸

تعمیر چیلرسردخانه و کمپرسورهای‌سردسازی ۳۱۸۵۴۰

لوله کشی گاز

لوله‌کشی گاز منازل تبدیل سوخت
در صنایع و بیمارستان ها و هتل‌ها و ساختمانهای بزرگ وحرارت مرکزی و تهویه با تضمین و نگهداری
شرکت هاوس تکنیك
تلفن ۹۳۱۱۸۱

شرکت هلپ
لوله‌کشی گاز منازل زیر نظر متخصصین در اسرع وقت با تائید شرکت ملی گاز ایران
تلفن :۷۶۱۱۹۶
۷۶۵۵۵۴
آـ ۲۱۱۰

لوله‌کشی گاز
ساختمان های بزرك ـ کارخانجات و شهرکهابا تائید شرکت ملی گاز شرکت ان . کی .تکنیك ۸۵۳۹۹۴ ـ ۸۴۹۷۹۲

کول‌کاندیشن
لوله‌کشی گاز باتائید شرکت ملی گاز ۶۶۳۷۶۲
۱ـ۲۰ آـ۳۰۴۴

لوله‌کشی گاز
با تائید شرکت‌ملی‌گاز مهندسی هژیر ۹۲۸۹۷۶
آـ ۲۱۰۷

لوله‌کشی گاز
باتائید شرکت ملی گاز
تلفن ۸۴۰۵۹۹
آـ۳۴۹

لوله‌کشی گاز و شوفاژ شرکت نایس ودر ۷۵۳۸۳۳

تعمیروسرویس‌لوازم‌منزل

تعمیر لباسشوئی ۷۶۴۰۳۰
آـ۱۰۷۴

تعمیر لباسشوئی مجاز ۲۷۶۸۶۱

تعمیروسرویس‌شوفاژ

نصب و سرویس کوره شوفاژ ۲۶۲۶۹۸

شرکت تاکوتا
قابل توجه بیمارستانها و ساختمانهای بزرك سرویس‌ونگهداری کلیه‌دستگاه های حرارت مرکزی و برق
تاکوتا
نصب فوری شوفاژچیلر سردخانه تلفن۲۲۸۹۷۱

سرویس و نگهداری شوفاژ و آسانسور ۲۷۶۸۶۱

شرکت بی‌بی‌یان با ۲۰ سال تجربه
در ۲۴ ساعت برای تعمیرات شوفاژ و تهویه مطبوع تلفن ۸۵۱۹۹۳
آـ۱۰۹۴ ۱ـ۳

ایران دارسل
مجری ومشاورتاسیسات تهیه و نصب (شوفاژ تهویه مطبوع و برق) لوله کشی گاز با تائید شرکت ملی گاز تلفن ۸۳۲۹۵۴ و۸۳۱۵۴۱

نصب شوفاژ و تهویه فوری
۸۴۷۱۴۴ و
۷۹۴۶۹۴
شرکت تاوسا

شرکت ام سی
تاسیسات
شوفاژ . تهویه مطبوع ، فاضلاب ، لوله‌کشی گاز با تائید شرکت ملی گاز تلفن ۸۲۸۱۹۸

سرویس‌وگارانتی‌شوفاژ وتهویه تلفن ۶۴۸۶۸۹

شوفاژ تهویه
سرد و گرم و گاز
نگهداری ۸۵۰۷۳۶

نصب‌شوفاژ و تهویه مقطوع وآب رسانی شرکت مکردل ۸۲۲۷۸۸
آـ۱۰۳۹

شرکت مهندسی و ایس‌هایت نصب فوری شوفاژ و لوله‌کشی گاز با تائید شرکت ملی گاز باه سال سرویس مجانی ۸۵۳۷۴۵
آـ۲۳۰۹

نارمك شوفاژ
لوله‌کشی گاز با تائید ۷۹۷۶۳۱
۱ـ۳ آـ ۳۰۰۵

مهندسی واترمینز
اجرای تاسیسات‌بهداشتی‌شوفاژ تهیه ، برق گاز با تائید فوری تلفن ۷۳۷۹۹۰
آـ ۳۰۰۰

لوله‌بازکنی

لوله‌بازکنی یکساعته
۹۳۴۲۶۲

تشخیص ترکیدگی
لوله بادستگاه الکترونیکی
۹۲۶۱۵۶

تشخیص ترکیدگی
لوله با دستگاه الکترونیکی‌ولوله بازکنی ولوله‌کشی ۲۲۷۱۴۴

لوله بازکنی فوری
۷۶۳۴۷۲

تشخیص ترکیدگی
لوله با دستگاه الکترونیکی و لوله بازکنی ولوله‌کشی تلفن ۶۵۹۰۴۷ و ۹۲۰۱۷۵
۱ـ۲۰ آـ۲۰۳۹

لوله‌بازکنی فوری سعدی ۳۵۵۴۷۳

لوله‌بازکنی ولوله‌کشی صالحیان ۸۲۷۴۰۸

لوله بازکنی و
تخلیه چاه در تمام نقاط
تلفن ۷۶۷۶۷۳

لوله بازکنی و تخلیه چاه ۴۰۰ تومان ۳۴۱۶۳۸

لوله‌بازکنی شبانه‌روزی فوری ۶۳۶۳۷۹

لوله‌بازکنی ۹۳۹۴۲۹

لوله بازکنی شبانه روزی فردوسی ۳۶۰۶۹۶

تشخیص ترکیدگی ولوله‌بازکنی
۳۵۰۷۲۶

تخلیه‌چاه

تخلیه هرگونه چاه ولوله بازکنی
تعمیروحفرچاه
ایران تخلیه ۹۳۵۲۸۶

تخلیه‌چاه
۹۲۰۱۷۵ و ۶۵۹۰۴۷

تخلیه چاه و ابیار، حفر چاه و لوله بازکنی با قیمت مناسب۵۳۷۸۸۵

تخلیه چاه کوروش
۷۹۵۷۹۸

شرکت تخلیه اس . اف
با مسئولیت محدود
تلفن های
۵۴۴۸۶۸
۵۴۴۷۹۲

تخلیه چاه و حفر چاه با پمپ های مخصوص لجن کش
۵۴۹۶۸۳

تخلیه چاه فاضلاب سازمان فوری
تخلیه توالت
تلفن ۵۵۰۵۵۶

تخلیه‌چاه
۵۳۴۴۲۲ ـ ۵۶۲۹۰۴ و
۵۳۷۸۱۷ ـ ۵۳۸۳۲۷
لوله‌بازکنی ۵۰ تومان

تخلیه چاه متری ۱۵۰ ریال تلفن ۵۲۱۶۷۶

تخلیه چاه باقیمت مناسب
۵۳۷۸۸۵

تخلیه چاه
لوله‌بازکنی
کاوه
باپمپهای مخصوص لجن کشی در تهران و شهرستانها
۹۶۲۲۵۳

لوله بازکنی فقط ارزان فوری یکساعته ۷۶۵۲۴۴

تخلیه هرنوع چاه ولوله بازکنی
جهت تهران وشهرستانها
شرکت دلیجان ۹۷۵۷۴۲

تخلیه هر نوع چاه
دلیجان ۹۶۳۸۲۸

آگهیهای‌متفرقه

دفترخوانندگان۶۵۱۹۲۰

ترجمه ارزان کارنامه و اوراق رسمی و غیر رسمی در اسرع وقت مقابل سینما حافظ ربانی ۳۱۷۱۳۵
۱ـ۶ آـ۳۶۳

سالن پذیرائی قزل آلا
و طبوار البرزات برای جشنها و عروسیها
تلفن : ۸۹۰۶۷۵

کوره آجر
در هر نقطه ایران بخواهید بهترین‌کوره های هوفمن‌سفال وفشاری مدرن کامل بانصب سوخت‌پاش‌دلخواه‌شما ساخته باکمترین مدت تحویل میگردد شرکت‌زرین‌خشت تلفن۲۳۹۱۴۴ و ۲۳۵۷۳۳

هرنوع
غذای آماده
برای هر گونه مجالس با سرویس کامل ۳۶۶۵۴۸

اکازیون
فقط با یك تلفن
میتوانیدبهترین و مرغوبترین برنج راهر مقدار کمبخواهید دراسرع وقت تهیه نمائید. ۶۶۲۴۰۱
۶۶۲۴۰۱
۱ـ۱۳ آـ۲۲۶۱

فیلترهای استخر
در ظرفیت ۶ و۱۰متر مکعب در ساعت مدل BEHNCKE با موتور K.S.B ساخت آلمان مجهز ترین فیلتراستخر سیستم شنی در دنیا آماده تحویل‌فوری‌شرکت پلاتس تلفن ۸۳۹۷۳۵

ساخت تابلو برق فشار قوی وضعیف‌در مدت‌کم با هزینه کمترومرغوبتر ۹۶۱۴۴۷

کرکره‌چوبی
MISCHLER میشلر
سرما،گرما و نوراز کرکره‌چوبی میشلر عبورنمیکند
پارکت BW
نمایشگاه شاهرضا کوچه ...
۸۲۴۳۰۷-۸۲۹۳۹۰
۸۲۹۵۹۶-۸۲۴۸۷۰

قبول توسعه هر نوع پروژه تا مبلغ‌صدمیلیون ریال با داشتن کادر طراحی و اجرائی ساختمانی و کارمندان مجرب و کار آزموده به شماره تلفن های ـ ۸۵۶۱۹۳ ـ ۸۴۱۲۴۷ بین ساعت ۹ ـالی ـ ۱۲ مراجعه فرمایند

خریدار سهام‌شرکت پس انداز اکباتان ۲۳۰۴۲۸

گمشده

گواهینامه‌ای بشماره ۶۲۷۵۴۹ ودو کارت ماشین بشماره ۵۰۸۳۷ـ ۲۱۵ و یک کارت بیمه و یک رسید ۱۰۰۰۰۰ ریالی سفید مفقود گردیده از یابنده آن خواهشمند استبه این آدرس مراجعه نموده و مژدگانی دریافت دارند خزانه فرح آباد فلکه چهارم‌روبروی گرمابه صدف قصابی‌گاوی
آـ۶۸۳۹

یک کیف دستی رنگ تریاکی محتوی مقداری سند و دسته چک بانک صادرات حساب جاری ۵۷۵ شعبه رسومات شماره ۲۰۳۱۷۶ الی ۲۰۳۲۰۰ ودسته چک بانک بازرگانی شعبه‌پرو ازبشماره ۱۲۷۶۳۱الی ۱۲۷۶۴۰ حساب جاری ۸۷۶ ودفترچه حساب پس انداز ۲۹۵۰ بانک صادرات شعبه رسومات و گواهی نامه ۲ همگانی بشماره ۴۱۶۲ تهران‌و سند مالکیت اتومبیل پیکان‌۵۰ بشماره ۲۹۶۱۹ تهران‌ـ د و کارت شناسائی و بیمه پیکان بشماره ۸۵۷۷۷ تهران‌ـم و شناسنامه‌اینجانب محمد مهدی شکوری تبریزی در تاریخ ۶ر۵ر۳۶ مفقود گردیده که از درجه اعتبار ساقط میباشد از جویندهخواهشمند است بتلفن ۳۴۹۱۹۰اطلاع دهد.
آـ۳۹۰

یک پاکت محتوی پاسپورت به اسم کریم ازلتی و یک بلیط هواپیما گم شده یابنده باتلفن ۶۲۱۵۹۹ و ۶۲۰۳۲۹ تماس ومژدگانی دریافت نماید.
۱ـ۲ آـ۳۸۴۱

در آگهی مفقوده اسناد چک های‌شرکت نسبی افشین افشار نیا و شرکت مبلغ چک شماره ۸۵۰۰۰بانک‌اعتبارات تعاونی توزیع جاری ۱۶۷۳ مبلغ ۳۷۰۰ ریال اشتباه و مبلغ ۱۳۷۰۰ ریال صحیح است.
آـ۲۸۵۰

اطلاعیه
دسته چک حساب جاری ۷۱۳۲۲ بانک ملی شعبه ژاله که یک فقره چک بشماره ۹۰۷۰۳۸ امضاء شده بدون قید مبلغ بالوازم دیگر بسرقت رفته، طی ابلاغ به بانک از درجه اعتبار ساقط است و هیچگونه ارزش قانونی ندارد علیرضا ذره هوشیارخواه.
آـ۶۸۷۵

آپارتمان‌فروشی

سعدی شمالی‌یک‌دستگاه آپارتمان ۱۳۵ متری ۲ اطاق خوابه دارای‌موکت کاغذ دیواری،پرده‌کرکره کولر و تلفن باسرویس کامل ۶۷۰ هزار تومان تلفن ۳۱۶۲۱۳

آپارتمان سه اطاق خوابه با دکوراسیون عالی ۱۵۶ متر زیربنا طبقه دوم مهندسی‌ساز باتلفن و سایر تاسیسات با بدهی بانکی دو میلیون ریال ۱۵ ساله واقع در خیابان کازرون بین بلوار میرداماد وظفر فروشی‌تلفن۲۲۷۰۸۶
۷۶۴۱۶
آـ۱۲۴۷

سازمان‌ما
سریع آپارتمان و خانه‌و ویلا و زمین شما را می فروشد و اجاره میدهد تلفن های ۸۳۹۰۲۵ ـ ۸۳۵۲۲۲

آپارتمان با قیمت باور نکردنی
آپارتمان‌نوساز دو نبش‌دارای ۲ اطاق خواب بزرگ شوفاژ کولر موکت توالت فرنگی و ایرانی در بهترین منطقه شمیران تلفن ۲۷۵۷۳۰
آـ۱۲۰۶ ۱ـ۲

مقابل پارك کورش
کوچه‌پیکان یکدستگاه آپارتمان بمساحت ۸۴ متر ۴۵۰ هزار تومان‌بدون‌واسطه ۲۳۶۲۶۲ـ ۲۳۸۶۶۲
آـ۱۲۵۳

چنددستگاه‌آپارتمان باسرویس کامل بفروش میرسد آدرس تخت جمشید خیابان وصال شیرازی کوچه مهرین تلفن ۶۴۵۰۳۸
۱ـ۲ آـ۲۲۲۴

فروش آپارتمانهای مدرن ۲ اطاق خوابه‌در خیابان نفت
چند دستگاه‌آپارتمان جنوبی لوکس ۲ اطاق خوابه با پارکت ، موکت ممتاز ، کفپوش با دکوراسیون عالی که در محیطی کاملا آرام‌ومشجر احداث شده فروخته می شود.زیربنای‌هرآپارتمان باانباری‌بزرك‌اختصاصی ۳×۶ متر و پارکینك حدود ۱۶۰ مترمربع‌بوده ومجهز به آسانسور ، شوفاژ روشن ، کولر بزرك آرج ، فیش تلفن، فیش گاز ، پارکینك مسقف و حیاط بزرك اشتراکی می باشدقیمت ۸۰۰ هزار تومان . نشانی : بلوارپهلوی (میرداماد)خیابان نفت کوی یازدهم پلاك ۱۷۴ بازدید همه روزه درتمام ساعات آزاد می‌باشد .
آـ۳۵۶

یکدستگاه آپارتمان‌در خیابان خواجه عبداله انصاری با آب و برق و شوفاژ و پارکینك مساحت ۱۲۰ متربفروش میرسد ۸۴۱۵۵۸

آپارتمان مهندسی ۱ و۲ اطاق خوابه با هال جداگانه دارای کولر ، شوفاژ روشن ، موکت پارکینك و استفاده مشترك ۳۵۰ متر از فضای سبز نظام آباد مقابل پمپ بنزین‌قیمت ۴۰۰ و ۴۵۰ هزارتومان تلفن ۷۳۴۵۸۷

آپارتمان فروشی در جاده قدیم شمیران ۸۲۲۴۴۰

آپارتمان فروشی در خیابان پهلوی ۸۳۵۲۲۲

آپارتمان ۲ و۳ اطاق خوابه اول‌سید خندان خیابان‌دبستان نبش کوچه اسجدی پلاك۱
۱ـ۴ آـ۱۰۳۶

آپارتمان فروشی
نارمك ۳و۴اطاق خوابه‌باسرویس کامل تلفن ۷۳۵۶۳۱
آـ۲۰۱۵

در شمال شهر
آپارتمانهای۲ تا۴ اطاق‌خوابه برای فروش موجود است‌تلفن ۸۵۳۷۳۶ و ۸۴۷۹۸۲

تهران پارس
آپارتمان‌سه اطاق‌خوابه ۱۲۰ متری ۶۰۰ هزار تومان ۸۴۴۰۲۳ و ۸۴۵۷۰۱
آـ۱۲۱۲

آپارتمان مهندسی ساز در بهترین نقطه شمال شهر از ۷۰۰ الی یك میلیون‌و۵۰۰ هزارتومان بفروش‌میرسد۸۳۴۵۷۰ و ۸۳۲۷۴۱

میدان ونك
آپارتمان۳ اطاق خوابه ۱۴۰ متری بافن‌کوئل و پارکنگ بیواسطه ۸۰۰ هزار تومان ۸۴۴۰۲۳ و ۸۴۵۷۰۱
آـ۱۲۱۳

گیشا آپارتمان با وام بانکی ۶۳۶۶۶۰

آپارتمان درگیشافروشی ۶۳۶۵۳۶

اکازیون
آپارتمان های ۳ و ۴ و ۵ اطاقی باحیاط و تراس و بالکن اعلا و تلفن های مشغول کار که‌درهر طبقه فقط یک آپارتمان میباشد واقع در مرکز تجارتی وسکونتی میدان هفت حوض نارمک بفروش می‌رسد تلفن های ۷۹۵۷۷۱ و ۷۹۱۵۵۴
۱ـ۶ آـ۷۰۰۲

بعلت مسافرت فوری‌یك باب ساختمان لوکس مشتمل بر ۴ دستگاه آپارتمان تفکیك شده با کلیه متعلقات شوفاژ کولر و ۴ دستگاه تلفن اختصاصی‌واقع‌درخیابان تکش شرقی کوی‌دفتری بفروش می رسد طالبین به تلفن ۸۴۹۴۴۷مراجعه فرمایند .

آپارتمان تهرانپارس
فقط با۲۰۰ هزار تومان پیش‌قسط تلفن۷۸۳۵۳۵

آپارتمان فروشی و معاوضه سه راه بوذرجمهری شریف‌الدوله کوچه مریم تا فن ۵۶۳۹۶۷

آپارتمان فروشی تهران‌پارس با وام بانکی ۲۵۰ هزار تومان پیش قسطبه اقساط ۱۵ ساله از یك الی ۵ اطاق تلفن ۷۸۲۰۳۰ و ۷۸۰۰۶۱

آپارتمان
۲و ۴و ۵ اطاقه باقیمت مناسب نقد واقساط تلفن ۷۹۴۶۵۴

توجه
درانتهای فرح‌شمالی‌اول خیابان جلفا
اشخاصیکه طالب محیط سالم و مطمئن برای سکونت در آپارتمان کاملا مدرن باشند فقط یکدستگاه سه اطاق‌خوابه و ۴ دستگاه دو اطاق خوابه برای فروش موجود است بین ساعت ۸ تا۱۲ صبح و ۳ر۵ تا۷ بعدازظهر
باشرکت ایران پادار تلفن ۸۵۰۳۱۵ تماس بگیرند
آـ۱۲۰۷

آپارتمان‌فروشی
۲ اطاق خواب لوکس ۱۲۸ متر زیر بنا ۴۰ متر تراس طبقه‌چهارم هر طبقه یکدستگاه کولر و شوفاژ، تاج ـ بعد ازچهار راه دریان‌نو نرسیده به سه راه تهران ویلا خیابان ۱۶ متری هشتم پلاك ۴۲ بعد ازظهرها۴ ببعد بدون‌واسطه
۱ـ۳ آـ۲۴۳۶

آپارتمان از ۳۰۰ هزار تومان ببالا از چهار راه قصر تا شمیرانات تلفن ۲۲۸۹۷۱تفکری
آـ۱۱۲۵

آپارتمان در شمال شهر ۹۳۳۹۷۶

آپارتمان و خانه فروشی با سرویس کامل تلفن۲۳۴۲۶۰

آپارتمان
آپارتمان ۲ اطاق خوابه مدرن با سالن ناهار ـ خوری و پذیرائی‌وسیع با شوفاژ کولرآسانسور پارکینك فیش تلفن حیاط وسیع ـ در بهترین نقطه ونك‌به فروش می رسد .
تلفن ۶۵۷۹۸۶
۶۵۹۸۷۲
۶۸۳۶۱۳

مدرنترین آپارتمان ویلا و مستغلات برای فروش موجود است ۸۴۷۹۸۲ و۸۵۳۷۳۶

آپارتمان فروشی
آپارتمانهای ۲ و ۳ و ۴ اطاق خوابه‌دروزراعبخارست جردن پهلوی ونک از ۷۰۰ هزار تومان ببالا ۶۲۲۹۵۴ و ۶۲۴۶۱۳ و ۶۲۳۵۱۱ و ۶۲۵۲۰۱
۱ـ۱۳ آـ۱۰۷۶

آپارتمان باوام بانکی
دواطاق خوابه باسرویس کامل شوفاژ تلفن کولر موکت‌مقطوع ۶۰۰ هزارتومان تلفن ۲۳۰۵۰۶ سید خندان خشایار کوی هفتم شماره۴۳ طبقه دوم .
۱ـ۳ آـ ۳۰۲۰

آپارتمان در گیشا فروشی ۶۳۶۵۳۶
۱ـ۳ آـ۳۶۱

آپارتمان ۳اطاق خوابه در غرب شهرآرافروشی تلفن ۶۳۹۰۰۱

آپارتمان های لوکس در یك بلوك ۹ طبقه
تعداد محدودی آپارتمان های ۲و۳ اطاق خوابه باسرویس کامل خارجی‌و سیستم تهویه مطبوع ، تلفن آسانسور ـ استخر،کف پارکت، آشپزخانه چوبی‌خارجی، لوله‌کشی گاز و آنتن مرکزی به اضافه پارکینگ و انبار مستقل در زیر زمین در بهترین نقطه جردن باچشم انداز عالی مهندسی ساز اماده فروش تماس از ساعت ۵ تا۸ بعد از ظهر تلفن ۸۴۹۷۴۴
۱ـ۸ آـ۱۲۳۴

چند دستگاه آپارتمان لوکس مهندسی ساز
دو اتاق‌خوابه‌با پارکینك آسانسور فن کوئل واقع در جهت شمالی خیابان میرداماد مقابل ساختمان بیمه پیکان به فروش میرسد ۸۴۱۵۵۸

آپارتمان سه اطاق خوابه با دکوراسیون‌عالی ۱۵۶ متر زیر بناطبقه‌دوم‌مهندسی ساز باتلفن وسایر تاسیسات بابدهی بانکی ۲ میلیون ریال ۱۵ ساله واقع در خیابان کازرون بین بلوار میرداماد و ظفر فروشی تلفن ۲۲۷۰۸۶
آـ۳۸۲۵

آپارتمان لوکس در بهترین نقطه‌نیاوران دو اطاق خواب ۱۳۶ مترمبله و غیر مبله به ۲۰۰تومان وام بانکی بفروش میرسد صبح ها۸الی ۱ بعداز ظهر تلفن ۴ـ۶۴۵۰۱۱ داخلی ۱۱۱
آـ۳۸۵۱

در بهترین نقطه سید خندان خیابان جلفاهشت دستگاه آپارتمان لوکس شمالی‌و جنوبی‌مهندسی ساز دارای دو خواب و سالن پذیرائی و شوفاژ روشن ۱۱۰ متر زیربنا بطور یکجا و یا جداگانه فوری بفروش می رسد تلفن ۳۶۲۲۱۹ و ۳۶۲۱۲۱

آپارتمان لوکس در بهترین نقطه نیاوران دو اطاق‌خواب ۱۳۶ متر مبله و غیر مبله به فروش میرسد صبح ها ۸ الی ۱بعد ازظهر تلفن ۴ـ۶۴۵۰۱۱ داخلی ۱۱۱
۱ـ۲ آـ۲۴۲۱

عباس‌آباد مهناز
یکدستگاه‌آپارتمان تک واحدی طبقه سوم ۱۱۰ متر بنای مفید ۱۴متر پارکینگیك‌اطاق‌خوابه باشوفاژسرویس کامل وفیش تلفن ۸۴۳۲۳۷
۱ـ۱۱ آـ۲۴۸۳

ویلایاآپارتمان
اگر از آپارتمانهای مجتمع مسکونی آرش در تهرانپارس دیدن فرمائید با قیمت هائی‌ارزان مزایائی بیش از یك ویلا درآن خواهید یافت .
شرکت کنسول تلفن ۷۸۱۵۴۶ـ ۷۸۲۸۷۷

فقط در یك ساختمان ۳ آپارتمان و حیاط تفکیك شده تلفن مستقل ـ شوفاژ کولر یکجا و جداگانه بفروش‌می‌رسد. تلفن ۶۲۳۳۳۲ یوسف‌آباد مستوفی از۵ الی ۸بعداز ظهر .

اکازیون بعلت مسافرت
آپارتمانی لوکس ۱۳۰ مترزیر بنا در اواسط ۴۵ متری سید خندان دواتاق خواب سالن وهال بزرگ و سرویس حیاط خلوت مسقف شوفاژ وکولر، دکور پرده، کاغذ دیواری و موکت‌با۲۰۰هزار تومان بدهی بانکی ۱۵ ساله بفروش میرسد ۷۵۹۹۵۳ سالاری.
۱ـ۲ آـ۳۸۴۴

آپارتمان۲و ۳ اطاق خوابه اول سید خندان خیابان دبستان نبش کوچه اسجدی پلاك ۱
آـ۴۳۴

یکاطاق خوابه مهندسی ساز، شوفاژ، آسانسور ، ۳۳۰هزار تومان تهران پارس برتیرانداز تلفن ۲۷۳۷۴۹ صالحی
آـ۴۳۱

آپارتمان‌وسیع دو اطاق‌خوابه سالن پذیرایی هال انباری سرویس کامل موکت‌کولرـ تلفن جهت خانواده ۶۴۹۸۱۱
آـ۱۵۶۱

فرح‌شمالی برخیابان پالیزی
آپارتمان‌طبقه دوم از یکخانه ۳اشکوب شمالی شخصی‌ساز دو اطاق خوابه بمساحت۱۳۱ متربنای خالص بر خیابان ۲۰ متری‌پالیزی باتلفن مستقل‌مبلغ ۸۲۰هزار تومان بفروش می رسد تلفن ۲۳۷۱۴۰
۱ـ۲ آـ۲۲۵۳۰

یکدستگاه آپارتمان فروشی قیطریه توضیح تلفن ۲۹۵۲۸۶
۱ـ۲ آـ۱۵۶۳

فروش آپارتمان مدرن‌در بهترین نقطه خیابان پهلوی
دارای ۳ اطاق خواب ، سالن پذیرائی و ناهار خوری ، سرویس کامل، کاملا نوساز، باموکت سرتاسری‌و دکوراسیون عالی بوده و مجهز به آسانسور،شوفاژروشن، لوله‌کشی گاز ، فیش تلفن ، پارکینك‌مسقف. نشانی ـ خیابان پهلوی بالاتر از فروشگاه‌کورش روبروی لوستر فروشی شعله کوچه کامران پلاك ۳ علاقمندان می توانند همه‌روزه در تمام‌ساعات ازساختمان‌بازدیدنمایند.
آـ ۳۸۲۲

خانه‌فروشی

اکازیون بهترین نقطه جردن
ساختمان‌مهندسی ساز شخصی بابهترین استاندارد شامل دو طبقه مستغلاتی هر طبقه‌دارای ۴ اطاق خواب و ۳ دستگاه سرویس و سالن و انباری‌با تهویه مطبوع فن‌کوئل وگچ بری‌و یك طبقه کامل زیرزمین مسکونی و پارکینگ کلا ۶۰۰ مترزمین و ۹۵ متر بنا بعلت مسافرت بفروش میرسد. تلفن ۲۲۰۱۵۵ و ۲۲۲۳۶۴
۱ـ۸ آـ۹۰۹

شاهرضا وکریمخان‌بالا
خانه‌های‌کلنگی و زمین‌خریدار و فروشنده‌ایم ۶۲۷۳۹۴ ـ ۶۲۳۷۴۶ـ ۶۲۴۷۳۱

نیازمندیهای اطلاعات

تلفنهای: ۳۱۱۲۳۰-۳۱۱۲۲۹

نیازمندیهای اطلاعات تلفنی آگهی میپذیرد

قیطریه منظریه جنوبی

خانه‌ای ویلائی مدرن۵۱۰ مترزمین ۶۲۰ مترزیربنا در ۳طبقه شامل‌زیرزمین ۳ اطاق سرویس‌مستخدم طبقه اول سالن وهال بزرك نهار خوری اطاق نشیمن تمام گچ بری آشپزخانه بزرك‌و پاسیو طبقه دوم ۵ اطاق خواب ۲ سرویس حمام‌فرنگی‌و ایرانی‌شوفاژکولراستخر با تصفیه با پرده‌کرکره‌و لوستر بدون واسطه مقطوع ۳ میلیون و ششصد هزار تومان به فروش می رسد تلفن ۲۶۳۷۸۲ از ۹ صبح تا ۱بعداز ظهر بازدید بعد از ظهر از ۴ ببعد .

منزل فروشی واقع در خیابان راد جنب بولینگ (جاده قدیم شمیران) دارای۴اطاق خواب، سالن ناهار خوری، ۲ هال بزرگ ، سرویس کامل، تلفن، کولر، شوفاژ، موکت ، پرده، لوستر بامساحت ۲۰۰ متر و زیربنا۲۲۳، قیمت ۱٫۷۵۰٫۰۰۰ تومان تلفن ۲۶۴۰۵۸
۱ـ۵ آـ۳۲۶

خانه کلنگی شاهرضاببالا
خریدارو فروشنده‌ایم۶۲۷۳۹۴ـ ۶۲۳۷۴۶ـ ۶۲۴۷۳۱

خیابان شیرازاتابك‌خانه قدیمی ساز دو طبقه دارای آب برق تلفن ۲۰۴ متر مساحت‌تقریبی قیمت ۹۵۰ هزار تومان تلفن ۸۳۶۶۰۵

خیابان روزولت شمالی جنب سینما دیاموند ساختمان چهار طبقه مساحت ۲۲۵ متر ۵۵۰ متر زیر بنا چهارشماره تلفن شوفاژ ـ کولر با مستاجر بفروش میرسد تلفن ۸۹۵۳۳۶

خانه ویلائی با جوازطبقه دوم مساحت ۲۴۰ متر نارمك، بیواسطه فروشی است تلفن ۷۳۸۳۸۷

نزدیک مخبرالدوله۴ اطاق‌تازه تعمیر ۲۰۲۴۱۴ بعدازظهر ها ۴۹۰ تومان
۱ـ۳

خانه‌ای ویلائی یک طبقه و نیم ۳۵۰ متر زمین ۳۰۰ متر زیربنا باجواز ساختمان برای طبقه‌بالا شوفاژ کولر بفروش میرسد صبحها از ۹ تا ۱۲ تلفن ـ ۲۷۰۱۷۴
۱ـ۲ آـ ۳۰۲۳

فروش فوری
منزل نوساز ۲۱۳ متر مربع ۳۰۰ متر زیر بنا دو طبقه با تمام وسائل درب ماشین‌رو از قیمت روز ۱۰۰ هزار تومان کمتر واقع در خیابان گرگان ایستگاه روشنائی خیابان نهم اسفند پلاك ۲ر۲ بفروش می رسد ۷۵۵۶۱۶
۱ـ۲ آـ۴۲۹

فروش نقد و نسیه خانه حیاط همکف ۲۰۰ متر زیر بنا بازیر زمین و تلفن و شوفاژ وکولرو کرکره ۶ اطاق ۹۵۰ هزار تومان تلفن ۹۷۹۷۳۶
۱ـ۳ آـ۴۳۲

صددر صد اکازیون
خانه در تهران پارس زیرفلکه سوم به مساحت ۴۵۰ متر در ۳۵۰ متر زیربنا شمالی‌دارای تلفن شوفاژ روشن کولر پرده تلفن ۷۸۰۰۴۴
۱ـ۲ آـ۱۵۶۴

عباس آباد پالیزی خانه‌ای دو طبقه ۲۰۰ مترتلفن ۸۵۵۹۱۲
آـ۱۵۶۶

منزل‌دو طبقه فروشی او قافی فرمانیه‌نداتو ضیع تلفن۲۹۵۲۸۶
۱ـ۲ آـ۱۵۶۷

ساختمانی نوساز
در ۵ طبقه با پارکینك و پیلوت بااجاره ماهیانه یک میلیون ریال‌بصورت استودیو واقع درخیابان پهلوی به مبلغ۷میلیون تومان بعلت مسافرت فوری‌بفروش‌میرسد‌تلفن ۸۹۳۵۷۵

خانه‌ای نوساز درشهرك قرچك راه ورامین ۳ اطاق هال و سرویس کامل ۱۵۰تومان تلفن ۳۵۸۶۷۲

خانه و آپارتمان در شمال شهرفروشنده‌ایم ۹۲۸۰۸۲

خرید و فروش خانه تلفن ۶۸۴۱۰۹
۱ـ۲۰ آـ۲۲۰۱

خانه در سلطنت آباد دروس
۴۰۰ متر مساحت بنا ۷۰۰متر سه اطاق خواب ۴ حمام سرویس کامل استخر تهویه مطبوع قیمت۳۵۰۰۰۰۰۰ ریال تلفن ۲۴۱۴۲۷
آـ۲۸۱۰

منزل ویلائی
یکدستگاه منزل ویلائی بمساحت ۱۰۰۰ مترمربع ۱۶۰۰ متر زیربنا سه طبقه دارای ۱۳ اطاق خواب سالن پذیرائی بزرك گچ بری و آینه کاری شده شوفاژـکولر تلفن و استخر کوچك‌به مبلغ ۶ میلیون تومان‌به فروش میرسد خیابان پهلوی کمی بالاتر از باغ وحش و دولتشاه ، بلوار حافظ شیرازی تلفن ۳۱۱۲۲۴ و ۳۱۱۲۲۵

ویلافروشی

اکازیون
یک ویلای استثنائی در قیطریه یکدستگاه منزل ویلائی دوصبقه ۱۱۳۰ متر زمین ۱۱۰۰ مترزیر بنا۱۶اطاق خواب سالن پذیرائی بسیار بزرك ۲ اطاق ستخدم،شوفاژسانترال دو شماره تلفن، استخر و گلخانه بفروش‌میرسد تلفن ۳۱۱۲۲۴ ـ ۳۱۱۲۲۵

ویلاهرو شنده‌ایم تلفن۶۸۴۱۰۹
۱ـ۲۰ آـ۲۲۰۰

گلشهر ویلا
ویلائی شمالی بمساحت ۵۲۸ متر مربع زیربنا ۲۸۰ متر ۳ اطاق خواب هال ـ پاسیو ـ لوله‌کشی شوفاژ ـ کولر ـ موکت ـ پرده کرکره ـ لوستر حیاط خلوت سر پوشیده در گلشهر ویلا آخر اتوبان‌تهران کرج‌صبح تلفن ۶۶۰۰۱۰ عصر تلفن ۹۴۳۰۲۸
۱ـ۴ آـ۲۴۸۸

ویلا فروشی دریاکنار
ویلای دو اطاق خوابه با ساختمانی‌زیبامبلمان باآشپزخانه مجهزدر بهترین نقطه دریاکنار عصرها تلفن ۲۶۱۳۳۷
۱ـ۲ آـ۱۵۵۸

اکازیون ویلاهای
۱۵۰ متری ۳ و ۴ اطاقه با آب و برق واقع در شمال جهان شهر کرج بقیمت ۳۵۰ تومان و ۳۸۵ تومان بفروش میرسد . میدان کرج املاك تماشا کد ۰۲۲۲۱ تلفن
۳۳۸۸
روز های جمعه تا ظهر باز است .

ویلای‌شخصی ساز درمحدوده متل‌قو با ۸۰۰ متر زمین و ۱۴۰ متر زیر بنا با سرویس عالی بیواسطه فروشی ۲ تا۷ تلفن ۷۳۱۶۲۶
۱ـ۵ آـ۲۴۸۲

ویلائی در گلشهر به مساحت۱۲۵۰مترشوفاژ کولر استخر تانك تحت فشار باران مصنوعی و نلفن‌تماس‌باتلفن۲۷۳۹۶۲

ویلاهای آماده در متل‌قو
بلوار دریا گوشه با ۲اطاق خواب سالن وناهار خوری و سرویس‌های مجهز از ۳۱۰ تا ۳۶۰ هزار تومان تلفن۸۴۶۳۳۱

باغ فروشی

اکازیون
باغی به قطعات ۲۵۰ متری با آب و برق در ۲۵ کیلومتری جاده‌بندر پهلوی به آستارا با درختان میوه ۲۰ ساله مقابل کارخانه کاغذسازی (چوکا) بفروش می‌رسد تلفن ۸۹۵۱۱۲ ساعت ۲ الی ۱۱ بعداز ظهر

چرا شمال چرا رشت
بیا شاهدشت
اگر تا امروز موفق به داشتن یك باغچه زیبا نشده‌اید و مایلیدفضای سبز با درختان میوه داشته باشین‌کافی است از باغچه های
شاهین دشت
دیدن فرمائید فروش
نقد واقساط
برای توضیحات بیشتر با تلفن های ۹۴۰۷۸۱ و ۹۴۳۳۷۷ تماس حاصل فرمائید .

اکازیون ـ باغ فروشی در شمال
یک قطعه باغ بمساحت تقریبی ۱۰ هکتار باسند مالکیت‌عرضه واعیان که دارای یک ویلای سه اطاقه، چاه و منبع آب میباشد در قریه بندبن‌نشتارود بفروش میرسد و یا با خانه‌یا آپارتمان در تهران معاوضه‌می گردد طالبین بین ساعت های ۱۷تا ۲۱ باتلفن ۹۲۶۶۹۲تماس حاصل فرمایند.
آـ۶۸۳۱

زمین در متل‌قو
یك قطعه باغ مشجر مشتمل بر درخت های مرکبات‌ومیوه‌باساختمان محل سرایدار و برق سه فاز چاه ومنبع آب محصور شده‌به مساحت ۹۶ هزار متر دارای‌سند مالکیت عرصه و اعیان بالای نمك آبرود ۲ کیلومتری متل قو یکجا بفروش می رسد و یا با ساختمان مستغلات و یا ویلای بزرك معاوضه می نماید تلفن ۳۱۱۲۲۴ ـ ۳۱۱۲۲۵

سرقفلی

کافه‌رستوران خوشبین
واقع در خیابان سعدی شمالی‌چهارراه سیدعلی با آب، برق ، تلفن فروشی ۷۵۴۱۲۲

مغازه فروشی
مغازه با جواز کسب واقع در سلطنت آباد میدان احتشامیه‌با موقعیت بسیار عالی بعلت مسافرت فورا بفروش میرسد تلفن ۳۱۷۷۴۸ از ۸ صبح تاه بعدازظهر.
آـ۷۷۷ ۱ـ۱۰

یکباب‌مغازه تزئینات‌واقع درخیابان‌آیزنهاورخیابان جیحون ۳۰ متر با تلفن فروشی تلفن ۹۶۶۸۹۲

قابل توجه سازندگان آشپزخانه فلزی وچوبی
دو باب‌مغازه‌دو دهنه برخیابان اول فرح عباس اباد با۲رشته تلفن برای فروش یا اجاره یا مشارکت تلفن ۸۵۲۱۷۶
۱ـ۵ آـ۱۰۹۹

در بهترین نقطه‌گیشا
ملک دوباب مغازه باجواز ساندویچ و خشکبار نقد ومدت فروشی تلفن ۶۳۶۵۳۶
۱ـ۳ آـ ۳۰۱۷

یکباب مغازه به مساحت ۱۰۰ متربااانبار و سرویس،پارکینگ شوفاژ،آب،برق،تلفن، دونبش درموقعیت محلی فوق‌العاده با سند تفکیکی و دکوراسیون جهت اکثر مشاغل در بهترین نقطه سلطنت آباد ـ اختیاریه شمالی بفروش میرسد تلفن آژانس فرزانه ۲۴۲۱۸۹
۱ـ۵ آـ ۳۵۷

نمایندگی لوازم آرایش
واگذار میشود طالبین با تلفن ۸۵۵۵۵۱ تماس حاصل نمایند .

اکازیون
محلی با ۵۰ متر ملك‌وجواز کسب آماده بهره ـ برداری مافوق عالی با تمام وسائل
در بهترین نقطه تهران بادو شمارتلفن و دو برق سه فاز وموتوریاحسن شهرت خوب فروشی تمام وقت تلفن
۶۶۵۷۴۲

یکباب مغازه ۴ دهنه در خیابان دماوند با آب برق تلفن واجناس لوازم منزل با پروانه یکجا واگذار میشود ۷۹۰۳۷۱
آـ۸۳۶

سعدی شمالی
یک باب مغازه با دکوراسیون کامل آب برق و تلفن واگذار میشود تلفن ۳۱۷۲۹۷
۱ـ۳ آـ۱۵۶۰

یك باب مغازه مبل‌سازی با جواز و تلفن‌واگذارمی شود ۳۴۵۶۲۲

زمین‌فروشی

اراضی مشیریه نزدیك محدوده تهران‌قواره‌های ۱۲۰ متری ، متری ۱۰۰ تومان ۳۵۷۸۷۲
آـ۳۸۳۲

کوی ییلاقی فرامرزیه کرج
زمین
بقطعات ۱۲۰۰ متری باسندـ مالکیت و لوله‌کشی آب دائم وبرق و خیابان های‌اسفالت شده و مشجر مناسب جهت ویلا سازی مجاور شهرسازی فردیس و مارلیک و دهکده ییلاقی خانه بنازلترین قیمت‌نقد واقساط فروشی
۳۱۲۷۳۹
۱ـ۳ آـ۱۵۶۰

قطعه زمینی شمالی به مساحت۴۰۰متردرخیابان اعلم سلطنت آباد کوچه حکیمی بفروش می رسد تلفن ۳۱۰۱۸۴ و ۲۳۲۸۷۸

اکازیون
ساحل دریای اسالم
بهترین ساحل بحرخزر مشجر بقطعات ۵۰۰ و ۱۰۰ متری باآب و برق بفروش می رسد . تلفن ۸۹۵۱۱۲ ساعت ۲ الی ۱۱ بعداز ظهر

زمین ارزان
مسعودیه ۲۴کیلو متری کرج جنب درخشانیه قطعات ۸۵۰ متری تا ۵۰۰۰ متری آب درخت کاری خیابان های آسفالته قیمت از متری ۲۸ تا ۴۸ تومان دفتر مهران تلفن های ۹۷۰۵۳۱ و ۹۷۵۷۳۱

زمین فروشی
ورامین داخل محدوده قطعات ۳۰۰ متر ببالا تلفن ۲۴۵۲۴۸
آـ۹۴۰

زمین در شرق میدان خراسان متری ۶۰ تا ۳۰۰تومان باسندمالکیت املاك رهبر ۳۵۴۹۴۶

زمینهای‌قطعات کوچک از۱۵۰ متر ببالا قابل ساخت سرحد آباد و ملارد تلفن ۲۱۵۷۳۱
آـ۳۵۱۴

زمردویلا
زمین بقطعات مختلف دارای دیوار آب برق و سند مالکیت تلفن
۶۸۲۴۷۲

۴۰۰ متر زمین اوقافی نزدیك پل تاج واگذار میشود ۶۳۶۷۰۶

فرحزاد
بفاصله ۳۰ متر از شهرک غرب ۲۸۰۰ متر زمین‌مسطح ۳طرف بر خیابانهای ۳۰ متری و ۱۰ متری قابل تقسیم بده قسمت با تخفیف قابل ملاحظه بفروش میرسد تلفن ۸۹۵۳۰۸
۱ـ۲

زمین صنعتی در قم‌دو قطعه ۲۷۰۰ متری ۹۲۷۱۲۰

زمینی‌است به مساحت ۱۷۰۰ متردریک کیلو متری رودهن، بر۴۵ متری اسفالت، بقیمت مناسب بفروش میرسد تلفن ۲۳۴۶۴۱
۱ـ۳ آـ۶۶۷۵

فروش زمین صنعتی ۹۳۹۶۶۴
۱ـ۱۸ آـ۲۱۹۵

زمین درگیشا
زمین دوبر بمساحت ۶۰۰متر مربع بر ۳۰ متری برای‌فروش تلفن ۹۷۰۹۴۱
آـ۳۸۹۳

زمین‌اطراف کرج‌ورودهن محدوده باآب و برق فروشی
شرکت پارس آژانس ساختمانی صداقت تلفن ۳۵۷۸۷۲

آکازیون
ده هکتار زمین مشجر ده‌کیلو متری‌شرق‌نوشهرحدوددبیرستان حسنعلی منصور قطعه دوم از جاده وحدود دو هزار وپانصد متر زمین مشجر در نشتارود کنار جاده بفروش میرسد . تلفن ۶۶۷۵۲۹ از ساعت ۸صبح تا۸شب‌حسین‌هرمزی.
۱ـ۲ آـ۶۷۷۷

زمین مهرشهر فروشی ۸۳۱۴۰۲ و ۸۲۴۰۱۰

نوشهر ـ بین جاده چالوس بنوشهرو دریای خزر ۴ قطعه زمین به مساحت‌های بین ۳۵۰۰ و ۵۵۰۰مر مربع باسند مالکیت در داخل محدوده شهرستان نوشهر با حق استفاده از آب‌وبرق و تلفن و قابل تفکیك به قطعات کوچکتر طبق ضوابط شهرداری‌نوشهر بفروش می‌رسد . تلفن چالوس ۲۳۰۳ـ ۰۲۴۵۱ کد

فروش زمین مهرشهر ۹۳۶۷۵۳

فروش زمین ساختمانی ۹۲۸۰۸۲

یکقطعه زمین در شهرک امیر دشت
کیلو متر۱۷ چالوس مابین‌هایت خزر و متل‌قو بمساحت ۹۸۰ مترمربع بفروش میرسد ۵ تا۸ بعدازظهر تلفن ۸۳۹۸۸۷
۱ـ۲ آـ۲۰۰۸

اجاره‌داده‌میشود

اجاره فقط بایك زنك
تلفن ۶۵۶۷۷۳

پهلوی شاه آیزنهاور
آپارتمان‌اجاره‌نیازمندیم۹۷۰۶۹۰
آـ۲۴۹۱

عباس‌آباد محل کار وسکونت ۸۴۹۱۸۴
آـ۱۰۰۱

اپارتمان برای اجاره موجود ۶۸۷۰۶۴
۱ـ۱۰ آـ۸۰۱۹

خانو آپارتمان اجاره می‌دهیم ۶۸۴۱۰۹
۱ـ۲۰ آـ۲۲۰۳

ویلا، آپارتمان، دفتر کار در شمال شهر موجود است
۷۶۹۰۷۴و۷۶۹۰۷۱

آپارتمان‌بین یوسف‌آباد و امیر آباد ۸۰ متر زیر بنا ۲ اطاق خوابه شوفاژ کولر و تلفن مستقل باجاره واگذار میشود تلفن ۶۳۴۱۱۰
۱ـ۲ آـ۳۸۴۱

مستأجرین
ناراحت نباشید
منازل اجاره‌ای ما از ۵۰۰۰تا تجاوز کرد . فقط کافیست یک تلفن بزنید و منازل دلخواهتان را انتخاب نمائید ۳۲تا ۸۵۳۰۳۱
آـ۱۹۹۹

رهن و اجاره
یکدستگاه‌آپارتمان در طبقه‌دوم دارای ۳اطاق خواب وسالن پذیرائی نهار خوری هال۴۰ متری‌وسرویس کامل سیمتری نیروی هوائی فلکه لوزی ۲۳۴۸۱۳
آـ۳۸۲۶

برای اجاره
دو طبقه آپارتمان هر یك ۴ اطاق خواب باتمام وسایل شوفاژ و کولر واقع در خیابان آشیخ هادی کوچه زال تلفن ۶۴۷۳۲۸ (عصرها)

۶ دستگاه آپارتمان‌شامل ۳۰ اتاق اجاره داده می شود تلفن ۵۶۳۹۶۷

جهت خارجیان‌ویلااجاره و فروشی تلفن۲۹۲۹۸۲

اجاره
ویلا و آپارتمان در جردن ـ ونك سلطنت آباد ـ جاده قدیم‌سیدخندان موجود است تلفن ۷۲۹۰۵۹
۱ـ۲۰ آـ۲۲۴۰

اجاره بایرانی . خارجی ۸۳۲۹۳۳

آپارتمان اجاره مسکونی ۹۷۰۶۹۰

آپارتمان اجاره محل‌کار ۹۷۰۶۹۰

ویلا برای اجاره موجود می باشد ۶۸۷۰۶۴
۱ـ۱۰ آـ۸۰۴۰

برای محل کاروسکونت جهت اجاره موجود ۸۴۷۹۸۲ و ۸۵۳۷۳۶

اجاره‌هر نوع‌ویلاآپارتمان ومحل کارتلفن۹۳۶۱۸۱

آپارتمان دو اطاق خوابه با سرویس کامل و تلفن درسید خندان اجاره داده می شود ۲۳۸۷۸۷
۱ـ۳ آـ۴۲۵۱

تعدادی آپارتمان
۲و۳و ۴اطاق خوابه درجردن وزراعبخارست و پهلوی‌اجاره میشود ۶۲۳۵۱۱ و ۶۲۵۲۰۱
آـ۱۰۳۵

آپارتمانهای ۲و۳و۴و۵ اطاق خوابه با اجاره ۴ هزار تومان ببالا.
تهیه مسکن‌گلدهاوس تلفن۶۵۰۴۱۳و ۶۵۲۶۳۲
آـ۵۲۰۱

موردنیازاجاره

نیاز یك شرکت خارجی جهت اعضا
بتعداد قابل توجه‌ای‌آپارتمان های۲ اطاق خوابه نیازفوری است ساختمانهائیکه شامل چندین دستگاه با استخرباشند ارجحیت دارند.
۸۲۹۷۱۳ و ۸۲۳۹۶۴ و۸۳۰۸۴۱ و ۸۳۰۸۴۲
آـ۲۸۳۰

هرنوع اپارتمان و همکف شمارا فوری برای خارجی نیازمندیم ۶۸۷۰۶۴

نیاز آپارتمان برای اجاره ۶۸۴۱۰۹
۱ـ۲۰ آـ۲۲۰۴

چندین‌خانواده آمریکائی و آلمانی
بتعدادی آپارتمان وویلا در شمال‌شهر محصوصا پهلوی، داودیه، دروس، سلطنت‌آباد باشوفاژ و کولر و تلفن نیار فوری دارند تلفن ۶۸۷۸۱۲

نیاز اجاره
برای سکونت ۱۸ خانواده خارجی بهچنددستگاه آپارتمان ۱تا۳ اطاق خوابه‌مبله یابدون مبله در شمال شهر از آریامهر وتخت طاوس بیالاتاشمیرانات فوری مورد احتیاج است ۶۵۵۶۱۵ و ۶۵۰۴۹۶
آـ۱۵۵۹

دریان نو و آریاشهر
آپارتمان‌اجاره نیازمندیم۹۷۰۶۹۰
۱ـ۵ آـ۲۴۹۸

برای‌خارجی فوری نیازمندیم
بیک دستگاه ویلا ۳ اطاق خوابه یا آپارتمان طبقه اول بااستخر در شمال شهر با اجاره حداکثر ۱۴ هزارتومان نیازمند است ۸۵۳۰۳۱
آـ۱۲۳۹

نیاز همکف با استخر برای خارجی ۶۸۴۲۸۲
آـ۲۳۴۲

نیاز آپارتمان مبله و غیرمبله جهت خانواده خارجی۶۸۴۲۸۲
آـ۲۳۴۴

ویلا و آپارتمان درشمال شهر برای کارمندان عالیربه شرکت خارجی فوری نیازمندیم۲۲۲۶۳۰ و ۲۲۷۵۱۱

پهلوی شاه آیزنهاور
آپارتمان اجاره نیازمندیم ۹۷۰۶۹۰
۱ـ۵ آـ۱۰۸۱

نیاز آپارتمان ۱تا۴ خوابه ۶۸۴۲۸۲
آـ۲۳۴۰

نیاز محل کار آپارتمان ویلا ۶۸۴۲۸۲
آـ۲۳۴۷

مالکین عزیز
ملک خالی شما باعث به هدر رفتن پولتان میشود آپارتمان وویلای‌خودرا برای سکونت ومحل کار ایرانی و خارجی به ما واگذار نمائید.
تهیه مسکن گلدهاوس ۶۵۰۴۱۳و ۶۵۲۶۳۲

تعدادی ویلاوآپارتمان برای خارجیان شرکت شمال شهراحتیاج است ۸۵۰۶۳۱

جهت سکونت روسای چندشرکت خارجی به تعدادی ویلاوطبقه‌همکف با استخر برای اجاره فوری‌نیازمندیم۸۴۸۴۲۴ و ۸۵۳۸۵۳

ویلا برای خارجی نیازمندیم ۶۸۷۰۶۴
۱ـ۲۰ آـ۱۰۷۶

نیازاجاره
جهت سکونت روسای چند شرکت خارجی و کارمندان آن به تعدادی ویلا و آپارتمان در شمال شهر نیازمندیم تلفن ۸۴۶۱۶۳ و ۸۵۶۱۷۴

نیاز اجاره به خارجی
ویلا و اپارتمان ۲ و۳ اطاق خوابدر شمال شهر نیازمندیم تلفن ۷۳۹۰۵۹
۱ـ۲۰ آـ۲۲۴۱

موردنیازبرای‌خرید

خریدار یك خانه یا یك قطعه زمینی در شمیران ۲۷۱۱۵۳

خرید و فروش زمین بلوار رضا پهلوی ۳۴۴۹۸۲
۱ـ۱۰ آـ۲۹۰۳

خریدارزمین افسریه ۳۴۱۳۵۹
۱ـ۱۱ آـ۷۹۵

خرید زمین مهر شهر ۹۳۶۷۵۳

اراضی‌مهرشهر
۸۲۴۰۷۳

خانه یا آپارتمان خریداریم ۸۵۳۰۳۱
آـ۳۴۷

زمین در مهرشهر خریداریم ۸۲۴۰۱۰ و ۸۳۱۴۰۲

خانه های کلنگی وزمین های ساختمانی شمال شهر را خریداریم ۹۳۳۹۷۶

زمینهای‌تهران پارس خریداریم ۷۹۳۰۲۰

زمین صنعتی کارخانه جاده کرج خریدار وفروشنده‌ایم ۹۲۷۹۶۹

زمین از کریمخان ببالا خریدار و فروشنده‌ایم ۶۲۳۷۴۶ ـ ۶۲۷۳۹۴ ـ ۶۲۴۷۳۱
۱ـ۷ آـ۱۱۱

زمین‌های فرامرزیه کرج را خریداریم
۳۱۱۸۳۶

اهواز
زمین خریداریم۷۹۴۴۱۸

زمین صنعتی بقطعات کوچك و بزرك خریدار و فروشنده‌ایم تلفن ۹۳۹۱۶۴

اهواز
زمینهای‌اهوازـخرمشهر آبادان‌خریداریم۶۶۸۳۷۴

ویلا خریداریم تلفن ۶۸۴۱۰۹
۱ـ۲۰ آـ۲۲۰۶

آپارتمان کوچک نیازمندیم ۶۸۴۱۰۹
۱ـ۲۰ آـ۲۲۰۵

بنگاههای‌معاملات‌املاك

بورس املاك شمیران دفتر برانی ۲۷۲۵۷۵

دفتر پارس
مرکز معاملات املاك شهر و شمیرانات ۸۴۱۵۵۸

بورس اراضی مهرشهر کوی ولیعهد گوهردشت ۶۴۸۲۵۵

آپارتمان و خانه ارزان در خیابان انوشیروان دادگر بورس املاك‌سعید تلفن ۳۴۲۷۳۵

خرید و فروش کارخانه‌و انبار در جاده کرج ۹۲۷۹۶۹

خرید و فروش اراضی
کوچک‌اطراف شهر پاسوریزه ۹۵۹۷۵۵

قابل توجه مالکین و مستاجرین‌محترم
اگر مایلید آپارتمان یا خانه خود را به قیمت مناسب بفروش یا به بخرید یا اجاره مناسب اجاره بدهید و یااحتیاج دارید با ما تماس‌بگیرید ۸۳۱۴۰۲ و ۸۲۴۰۱۰

معاملات‌پول

پول راکد شما رابا انتقال مبیع هزاری ۵۰ تومان سود می‌دهم ۷۵۶۴۲۴ و ۷۵۷۵۳۵

پول فوری در مقابل‌خانه و مستغلات موجود ۹۲۸۴۶۵

چك کارمندی
تلفن ۸۳۹۷۴۰

پول در مقابل تضمین بانکی مورد احتیاج‌است ۸۲۷۶۸۳

وام درمقابل‌چك‌کارمندی
۶۴۶۴۵۵

بپول راکد شمابا مبیع ارزنده نیازمندیم
۷۵۹۶۶۹

پول شرطی از صد هزار تا ۵ میلیون تومان نیاز ۹۲۰۸۲۹

برای تهیه وام شرطی از ۵ میلیون ریال ببالا باما تماس بگیرید ۶۶۶۲۶۳و ۶۶۴۶۱۸

مورد نیاز
پول شرطی در مقابل خانه ارزنده مورد نیاز است ۷۵۷۵۳۵ و ۷۵۶۴۲۴

پول مورد نیاز بدون واسطه ۶۲۶۷۱۰ و ۶۲۳۳۷۷

قبوض
خریدقرضه دولتی‌قبوض مرحله سوم‌و شهرداری ۶۴۵۹۵۷

سهام بانك ها فوری خریداریم
سهام شرکتها ، اوراق قرضه دولتی‌مرحله سوم ، شهرداری ۸۲۷۶۸۳

معاملات‌تلفن

مرکز خرید و فروش تلفن ۳۳ـ۳۲ـ ۸۵۳۰۳۱

خرید و فروش تلفن ۶۶۹۱۶۱

خرید و فروش تلفن ۶۶۵۴۵۵

خرید و فروش تلفن ۲۲۲۸۸۸

خریدار تلفن ۳۰۳۲۳۶
آـ۳۸۲۶

یک‌شماره تلفن۷۳۸۳۲۹ بفروش میرسد

خرید و فروش تلفن ۶۶۱۸۱۸

یک شماره تلفن ۷۵ فروشی ۷۵۵۲۸۴ از ۴الی ۹
۱ـ۲ آـ۳۸۲۴

استخدام

آگهی استخدام
بچند دوشیزه یابانو فروشنده که سابقه کار داشته باشند نیازمندیم سه راه شاه نبش پاشاژ ازاد فروشگاه شانتن تلفن ۶۶۸۶۶۶
آـ۵۰۴

بیک نفر مستخدم زن یا یک زن‌و شوهربطور شبانه روزی نیازمندیم تلفن بعد ازظهر ها ۶۴۳۵۴۱
۱ـ۲ آـ۲۲۲

استخدام
بتعدادی بازاریاب لوازم صوتی و خانگی نیاز مندیم تلفن ۸۹۸۶۴۶

چندنفر جوان دیپلمه
آشنابزبان انگلیسی جهت‌تهیه مسکن‌خارجیان باوسیله نقلیه احتیاج داریم، تخت طاوس خیابان پارسا خیابان‌خشنودی پلاک ۲۲
آژانس استار ۸۴۶۱۶۳ ـ ۸۵۶۱۷۴
آـ۱۲۰۵

چند نفر کارمند با وسیله نقلیه جهت ویزیت و فروش محصولات بهداشتی بطورنیمه وقت احتیاج است. ۹۲۳۸۴۶
۱ـ۳ آـ۳۰۰

به دونفر مستخدم زن‌و مرد تمام وقت‌نیازمندیم. خیابان ویلا بالاترازتخت جمشید بن‌بست ششم پلاك۲۴

بیکنفر دوشیزه یا بانوی تلفنچی نیازمندیم تلفن ۹۷۵۷۴۲

به چند نفر راننده پایه یک برای کادر فروش در شهر نیازمندیم تلفن ۷۳۱۶۷۷ و ۷۳۲۷۷۵
آـ۲۸۲۲

به چندنفرفلزکار تابلوی برق نیازمندیم تلفن ۸۲۹۹۹۴

بایگان
باسابقه کار و آشنا به زبان انگلیسی تمام وقت استخدام میشود تلفن ۸۹۱۰۴۱

سرپرست
شرکت آرایه ۳ نفر سرپرست نظافتچی با حقوق مکفی تحت شرایط ذیل استخدام مینماید.
۱ـ داشتن حداقل ۲ سال سابقه کار سرپرستی کارگران نظافتچی.
۲ـ داشتن ضامن معتبر.
داوطلبین از ساعت ۵ بعد از ظهر به بعد به خیابان‌روزولت خیابان نامجو شماره ۱ + ۱۲ مراجعه نمایند.
آـ۳۸۲۲

نظافتچی
شرکت آرایه تعداد زیادی ساند .
گاوات به شبکه برق می نظافتچی با حقوق کاملامکفی اضافه کار ساعتی ۵۰ ریال مرخصی سالیانه ـ مزایای‌بیمه های اجتماعی و قانون کار استخدام مینماید طالبین از ساعت ۵ بعد از ظهر ببعد به خیابان‌روزولت خیابان نامجو شماره ۱ + ۱۲ مراجعه‌نمایند.
آـ۳۸۲۰

بچندنفر جوان
آشنابزبان انگلیسی و دارای گواهینامه رانندگی باشند با اتومبیل و بدون اتومبیل نیازمندیم. بهار شمالی پلاک ۲۰۹ر۲ موسسه شهرطلائی
۱ـ۲ آـ۳۸۹۱

سکرتر
بیک دوشیزه یابانو که‌بزبان انگلیسی آشنائی داشته باشد نیازمندیم بهار شمالی پلاک ۲۰۹ر۲ موسسه شهر طلائی از ۹ صبح تا۱۲ مراجعه‌شود
۱ـ۲ آـ۳۸۹۲

خانه‌شمارا‌بخارجیان‌اجاره‌میدهیم

مؤسسه نیازمندیهای خارجیان
خانه بخارجیان اجاره میدهد
۸۳۰۰۸۱ - ۸۳۰۰۸۲
۸۲۱۸۱۱ - ۸۲۱۷۲۳
۳۶۱ تخت جمشید مقابل سفارت آمریکا

موسسه امپایر
اجاره بخارجیان
۲۳۷۵۰۰ و ۲۳۲۲۲۲

سازمان مسکن پارس
مرکز اجاره بخارجیان
۸۵۳۸۵۳
۸۴۸۴۲۴
۸۵۷۵۸۵

مرکز اجاره خرید و فروش و دفتر کار
۸۳۲۹۳۳ ـ ۸۲۱۴۱۷

سازمان خدمات خارجیان
سریعترین مرکز اجاره‌به خارجیان ۸۳۵۲۲۲۰
۸۳۲۴۴۰ ـ ۸۳۹۰۲۵

وزیری
۶۵۸۱۸۸
۶۵۳۷۴۳
اجاره بخارجیان ـ خرید ـ فروش .

سازمان مسکن کندو
کانون اجاره بخارجیان
ویلا آپارتمان دفترکار خرید‌وفروش
۲۲۷۶۳۸-۲۲۷۶۳۹

۲۶۷۲۲۹
سریعترین مرکز اجاره منزل شمابه خارجی و ایرانی

جنرال هاوس
مرکز اجاره بخارجیان
۶۶۵۷۲۷

مؤسسه امورخارجیان
مرکز اجاره تخت جمشید جنب شماره ۵۰۲
۷۵۱۷۸۲-۷۵۲۳۵۸

آژانس کیهان
اجاره به ایرانی وخارجی
۸۴۷۴۵۸

تهیه مسکن آگشن
اجاره بخارجیان ۶۸۷۸۱۲

ZAFAR موسسه ظفر
سریعترین مرکز اجاره خانه بخارجیان در شمال شهر
تلفنهای: ۲۲۵۵۰۴
۲۲۷۷۴۶-۲۲۸۵۸۹

موسسه‌ایران‌ورلد
ویلا و آپارتمان شما را به خارجیان اجاره میدهد
۶۸۰۱۵۷ـ۶۸۷۱۷۳

مؤسسه فرود
بزرگترین مرکز اجاره بخارجیان
۶۸۶۱۵۸ـ۶۸۵۷۳۷

سازمان نیازمندیهای فرخ
مرکز اجاره وخرید وفروش
۲۲۹۱۵۵-۲۲۹۱۵۷
با شرکت نیز میپذیریم

مرکز اجاره بخارجیان
خرید و فروش ۹۳۶۲۷۸و ۹۲۲۲۱۶

کورش لیسینك
اجاره به خارجیان
۸۴۷۹۳۸ و ۸۵۱۴۷۷

۶۸۴۲۸۲ مرکز اجاره‌بخارجیان

۸۲۴۹۵۳
سازمان نیازمندیهای خارجیان
خانه شمارابه خارجیان اجاره میدهد
۸۲۷۹۰۱-۸۳۸۱۰۶

آژانس استار
اجاره بخارجیان
۸۴۶۱۶۳-۸۵۶۱۷۴

آژانس بین‌الملل
جهت خارجیان
مستغلات مدرن شمارا اجاره میکند
تلفن ۸۳۰۸۴۱-۸۳۰۸۴۲-۸۳۰۸۴۳

تلفن ۶۶۰۰۰۰
مرکز اجاره و خرید ویلا

سازمان تهیه مسکن

گدن‌سیتی
اجاره بخارجیان
۷۶۲۲۵۷ ـ ۷۵۶۹۲۲

گزارشهائی از جنوب
صفحه ۲
اطلاعات
سه‌شنبه ۱۱ امرداد ماه ۲۵۳۶ـ شماره ۱۵۳۷۷

استاندار استان مرکزی در دلیجان .

فقط به‌صاحبان زمین هائی که‌سندمالکیت داشته‌باشند پروانه ساختمانی داده‌میشود

دکتر دفتریان استاندارمرکزی‌ضمن بازدید از اردوی‌عمران‌ملی دلیجان‌برای بهبود کیفیت غذای دانشجویان دستورآتی صادر کرد

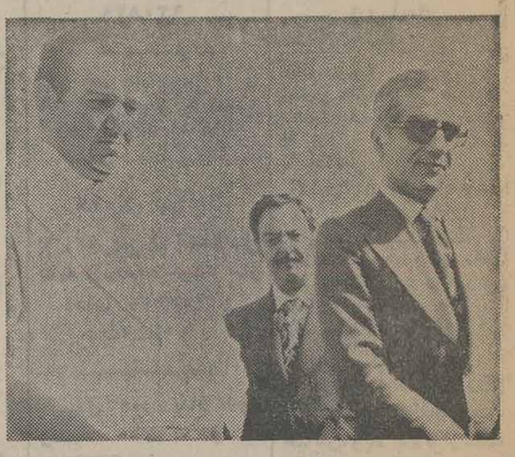

دفتریان استاندار استان مرکزی هنگام ورود به دلیجان

دلیجان : دکترعلی دفتریان استاندار استان مرکزی به اتفاق محمود وزیرپور سرپرست اردو های عمران ملی مرکز ،شاهرخی مدیر کل تعاون و امور روستا های این استان و عده‌ای از فرمانداران شهرستان های استان مرکزی از دلیجان بازدید کردند . استاندار و همراهان در بدو ورود به‌دلیجان مورد استقبال بخشدار ، شهردار و اعضای انجمن شهر و روسای ادارات دولتی وگروهی از اهالی‌دلیجان قرار گرفتند .

دکتر دفتریان سپس ساختمان نوبنیاد بخشداری دلیجان را طی مراسمی با قطع نوار ۳رنگ افتتاح کرد و این ساختمان مورد بهره‌برداری قرار گرفت.

استاندار پس از بازدید از ساختمان بخشداری به بخشدار دلیجان گفت : این ساختمان‌طبق اصول فنی صحیح ساخته نشده ودقت لازم در احداث این بنا به عمل نیامده است .

دکتر دفتریان سپس‌درجلسه‌ای که در سالن بخشداری دلیجان تشکیل شد شرکت کردو درمورد کنترل نرخها در کافه رستوران های دلیجان و رعایت بهداشت دراین مکان ها پرسشهائی کرد که درهر مورد توسط شهردار پاسخ لازم ارائه شد .

استاندار آنگاه‌در پاسخ‌شهردار پیرامون پروانه ساختمانی گفت: بمزمین هائی که دارای‌سندمالکیت است پروانه ساختمانی داده‌می‌شود .

بازدید از اردوگاه

استاندار و همراهان سپس اردوگاه عمران ملی دلیجان را مورد بازدید قرار دادند . در مدخل اردوگاه‌دانشجویان شرکت کننده در اردو از استاندار استقبال کردندو آنگاه قسمت‌های مختلف اردوگاه مورد بازدیدقرار گرفت. استاندار از فعالیت دانش‌جویان درزمینه های مختلف‌ابراز رضایت کرد و در زمینه بهبود بخشیدن به کیفیت مواد غذائی مورد نیاز دانشجویان دستوراتی صادر کرد .

استاندار و همراهان سپس‌به محلات عزیمت کردند و در بین راه در روستای «نیمور» واقع‌در ۱۵ کیلومتری دلیجان، ساختمان خانه فرهنگ روستائی‌این روستا بوسیله استاندار افتتاح شد .

دکتر دفتریان و همراهان‌آنگاه برای شرکت‌در سمینار فرمانداران در مورد تهیه غلکه‌در محلات تشکیل می‌شود،به‌این‌شهر عزیمت کردند.

استاندار استان مرکزی و همراهان هنگام بازدید از خوابگاه دانشجویان شرکت کننده در اردوی عمران‌ملی دلیجان

چه خوب

بقیه از صفحه اول

با بکار انداختن چندتاکسی سرویس در مسیر امیدیه، میانکوه جلوی احجاف اتومبیلهای مسافرکش شخصی را در این مسیر بگیرند .

درشادگان:

● : ... اجازه استفاده‌از علفهای اراضی شادگان به کشاورزان این منطقه داده شود .

در میمه :

● : .. نسبت به تامین برق کافی و مورد نیاز مردم میمه و همچنین تکمیل شبکه آبرسانی این شهر اقدام شود .

در آغاجاری :

● : ... در گرمای ۵۰ درجه مسئولین بنگاههای مسافربری مسیر آغاجاری ، اهواز ، آبادان مسافران را سرگردان نکنند و نرخهای معین و مشخص را رعایت نمایند وضمنا مقامات‌مسئول امور شهری سیابیانهائی برای ایستادن مسافران اهواز ، آبادان و بهبهان فراهم آورند .

در یزد :

● :... مسئولیت‌مربوطه نانوایان یزد را مکلف کنند که به جای نان خمیر و نامرغوب ، نان برشته و ماکول به مردم تحویل‌دهند.

توجهی به کشاورزان تولید‌کننده سیب زمینی و پیاز وارد خواهد آمد.

اصفهان ـ خبرنگار اطلاعات

توضیحات مقامات مسئول

فروش زمین به قیمت روز است

● ازسوی سازمان گسترش و بهسازی اصفهان در مورد مطلبی که تحت‌عنوان «قیمت زمین» در صفحات اطلاعات مورخ ۲۲ر۳ر۳۴ درج شد توضیحی به این شرح‌رسیده است که‌عینا درج می‌شود :

«درمورد اظهارات آقای جعفر متولی باشی لازم به توضیح است که اساسا قیمت‌و اگذاری هیچیک از قطعات موجود درخیابان زرتشت به سازمان هفتصد هزار تومان نبوده است . و فرض آنکه چنین بود چون سازمان گسترش ساختمان و بهسازی اصفهان با اصول بازرگانی اداره می‌شود لزوما باید زمین های خود را به قیمت روز بفروش برساند . ازطرف دیگر همانطور که نامبرده درخبر خود مرقوم داشته‌اند مستغل‌ایشان به صورت یک باب خانه می‌باشدو تعجب در اینستکه چگونه قطعه زمین مجاور یک خانه می‌تواند باعث ناقص شدن آن‌خانه گردد مسلما نامبرده به‌این حقیقت توجه داشته است که‌باخریدزمین سازمان خانه ایشان تمامابرخیابان قرارمی‌گیرد که بدیهی است ارزش‌خانه تاچند برابر مبلغ‌پرداختی‌به سازمان بابت‌خرید زمین مزبور اضافه خواهد شد.بنابراین منطقی بنظر نمی‌رسد درحالی که خرید زمین از طرف نامبرده منافعی را که عایدایشان خواهد کرد باکم کردن قیمت آن از سرمایه یک سازمان عام‌المنفعه که می‌تواند باآن خدمات ارزنده‌ای در سطح‌شهر اصفهان انجام دهد کسر و به شخصی داده شود که فقط هدفش سودجوئی شخصی می‌باشد».

اصفهانی ها

بقیه از صفحه اول

میوه فروخته‌شود و مردم‌باید در این زمینه‌با ماهمکاری‌کنند، بدین صورت که کلیه مصرف کنندگان از خرده فروش های میوه صورت خرید مطالعه نمایند و قیمت ها را بررسی کنند تا جلوی اجحاف گران ـ فروشان گرفته شود.

موضوع دیگری که برای‌ما مشکل ایجاد میکند ، نحوه بارگیری است ، تولید کنندگان اصفهان متاسفانه بار را زیرو رو میکنند و ما مجبوریم به علت عیوبی که این نحوه‌محمل به محصول وارد می آورد ، بار آنها را درجه ۲اعلام کنیم و این موضوع‌خود ضایعاتی بوجود می‌آورد که نتیجه‌اش ایجاد نوعی کمبود میوه‌مرغوب است .

ضمنا با اینکه تولید کنندگان در زمینه بارگیری اطلاع‌کافی ندارند ، فقط چشمشان‌دنبال نرخ شهرستانهاست و اگر ما درموردکاهش نرخها پافشاری میکنیم محصول خودشان را به دیگر شهرستانها صادر می کنند .

روزی ۲۰۰ تن تولید

میزان تولید روزانه میوه در سطح استان اصفهان ۲۰۰ تن است ، مقداری از میوه های موردمصرف‌اصفهانی ها میوه خارجی است میوه هائی‌که در اصفهان تولید و از اوایل اردیبهشت با خیار نو برانه به بازار عرضه میشودوپاواخر آبان با ورود انار به بازار خاتمه می‌یابد عبارتنداز خیار ، زردآلو ، گرمک، طالبی ، خربزه ، گلابی ، سیب گلاب، آلبالو و میوه های متفرقه دیگر تولید این میوه ها به میزان ۳ برابر مصرف‌اصفهان است و دو سوم از این تولیدات بمناطق دیگر کشور صادر میشود .

ضمنا اگر نرخ میوه در شهرستان های‌دیگر بیش از نرخ تعیین شده در اصفهان باشد میزان صادرات از دو سوم محصولات تولید شده افزایش خواهد یافت و به‌این ترتیب در اصفهان‌میوه بمیزان کمتری عرضه میشود وکمبود میوه ایجاد میشود .

آمسال‌میزان تولیدسیب‌زمینی و پیاز در اصفهان نسبت به سال های گذشته‌برابرافزایش یافته است و بی شک‌برخلاف گذشته در اصفهان و دیگر مناطق کمبود سیب زمینی و پیاز به صورت مشکل جلوه نخواهد کرد ، نهایت اینکه اگر دولت از هم‌اکنون برای خرید و انبار کردن مازاد محصول پیاز و سیب زمینی کشاورزان اصفهان اقدام نکند این محصولات بمیزان زیاد تباه خواهد شد و زیان‌قابل

پرونده قتل زن میلیونر ...

بقیه از صفحه اول

تحقیقات وسیعی که پیرامون این جنایت به‌عمل آوردند از ۳۶ نفر بستگان و دوستان «نزهت‌السلطنه» بازجوئی به‌عمل آوردند.

اختلاف ورثه

ضمنا ، ایران قوامی ، یکی از دخترهای زن میلیونر مقتول شیرازی، به تیموری بازپرس شعبه یک دادسرای شیراز که مامورررسیدگی به این پرونده است مراجعه کرد وگفت : بخاطراختلافی که بررسر ارثیه با خواهرم پوران پیدا کرده‌ام می‌خواهم تمام ارثیه‌ای را که از مادر مقتولم به من می‌رسد به موسسه‌های خیریه ببخشم ، پوران که ساکن تهران است جهت دستیابی‌به ارثیه‌وکیلی‌برای خود انتخاب کرده است که من شخصا با او هیچگونه توافقی ندارم .

وی سپس گفت : تاکنون گواهی فوت از طرف دفتر اموات بما داده نشده چون آنها می‌گویند که در جواز دفن نام مادرتان «شریعت» ذکر شده و این مسئله برای ما مشکل بزرگی بوجود آورده است .

در این مورد پوران کوین تریاک مقتول را که «نزهت‌السلطنه» معروف به «سیاره» در آن ذکر شده به بازپرس‌ارائه داد و بازپرس با رویت‌کوپن دستورصدور گواهی فوت را صادر نمود.

بقیه در صفحه دوم حادثه‌ها ...

مرگ دریخچال

اهواز : دختر بچه ۶ساله‌ای به نام معصومه احمدی پور ، هنگام بازی در خانه به داخل یخچال رفتوبرائر برق‌گرفتگی جان سپرد .

کشته شد

شهرضا: موتورسیکلت‌سواری به نام «منصور بهرامی» در جاده بروجن ـ شهرضا با مینی بوس ۱۴۹۹۷اصفهان‌به‌رانندگی نعمت‌الله احمد پور مبارکه تصادف کردو کشته شد .راننده مینی‌بوس توسط‌ماموران‌دستگیر و تحت تعقیب قانونی قرار گرفت.

راننده متواری شد

شیراز: راننده یك اتومبیل نیسان قرمز رنگ که با سرعت زیاد در جاده «کوپم» شیراز می‌راند پسر بچه ۱۰ ساله‌ای را زیر گرفت و باعث مرگ او شد .راننده‌پس‌ازحادثه گریخت وتلاش برای دستگیری او ادامه دارد .

در رودخانه خفه شد

رامهرمز: مردی‌به‌نام «وینستن چرچیل» تبعه هندوستان که برای آب تنی‌به‌رودخانه جراحی رفته بود به علت آشنا نبودن به فن شنا در رودخانه خفه شد .

کمك راننده کشته شد

قم: غلامرضا نعیمی راننده کامیون ۴۲۶۳۲ تهران ـ ج شاگرد خود را که برای پارك کامیون به اوفرمان می‌داد زیر گرفت و کشت . کمك راننده سعید مرعشی قام داشت‌وحادثه در ۱۲ کیلومتری قم ـ کاشان روی داد.

گاو صاحبش را مجروح کرد

شادگان : مردی‌به نام«جلیل البوغیش» که برای بیرون راندن گاوش از جالیز با چوبدستی به جان گاو افتاده بود، مورد حمله‌گاوقرار گرفت وبه ضرب شاخهای این‌حیوان شدیدامجروح‌شدومجبور گردید باقروش گاو هزینه درمان خود را فراهم سازد .

کشف جنایت

هما یونشهر : جسد پسربچه ۱۲ ساله‌ای به‌نام رمضان‌باقری که بیش‌از۱۰ روز پیش گمشده بود در یکی از چاههای آب «سرتیب آب» واقع در شمال هما یونشهر پیدا شد . در پی کشف جسد تحقیقات وسیعی پیرامون این حادثه به عمل‌آمد و معلوم شد پسر عموی رمضان به‌نام احمد باقری ۱۶ ساله با تیشه سنگتراشی به سررمضان زده و باعث‌سقوط و مرگ او در چاه گردیده است .

احمد باقری دستگیر و تحت تعقیب قانونی قرار گرفت.

مرگ درآب

● کارگری‌بنام«حسن‌منفرد» برای‌فرارازگرما واردحوض بزرگ یککارخانه سنگبری دراصفهان شد وچون بافن شناآشنا نبود به‌علت خفگی در آب جان سپرد .

ازمرگ نجات یافت

● : زنی‌به‌نام زبیده ملکی دریکی از روستاهای‌بروجن که از مدتها پیش به بیماری قلبی دچار بود به علت ناامید شدن از معالجه بیماری‌اش ناامید شده بودبا خوردن مقداری اسید دست به‌خودکشی زد ،اما توسط همسایگانش به بیمارستان رسانده شد و از مرگ حتمی نجات یافت .

آتش درخرمن گندم

● : مردی‌به‌نام شکرالله ساکن یکی از روستاهای حومه داران ضمن مراجعه به‌ماموران ژاندامری‌باتسلیم شکایتی ادعاکردکه شخصی به‌نام خدادادی شب هنگام خرمن گندم او را به‌آتش کشیده است . موضوع شکایت شکرالله با جلب خداداد به ژاندارمری تحت تعقیب قانونی قرار گرفت.

زن رهگذر کشته‌شد

● :محمد باقر اشراقی که درجاده زینبیه با اتومبیل سواری خود درحرکت بود با۲ عابر که قصد عبور از عرض خیابان را داشتند تصادف کردوباعث مرگیکی ازدوعابربه‌نام فاطمه‌رمضانی شدو عابردیگر لیلی رمضانی رابه سختی مجروح کرد.

مرگ درجاده

● : رهگذرپیاده‌ای به‌نام محسن احمدی در جاده دشت‌گردخیار با اتومبیل مزدا به‌رانندگی‌اکبر جعفری تصادف کرد وکشته شد.

درراه بیمارستان جان‌سپرد

● : مادرو فرزندی جنازه مرد پنجاه ساله‌ای به نام رمضان‌جعفری‌رابه‌بیمارستان شیرو خورشیدسرخ شهرکرد منتقل کردند که گفته شد : بدنبال عارضه و کسالت در راه انتقال‌به‌بیمارستان مرده است . چون مرگ رمضان مشکوک به‌نظر می‌رسید موضوع از سوی مقامات انتظامی‌و قضائی تحت‌بررسی قرار گرفت .

سقوط مرگبار

● : مردی بنام رسول زرگر باشی درپی سقوط‌از بالکن خانه‌اش درحومه‌شهر اصفهان بعلت خونریزی مغزی جان سپرد.

۲نفرکشته شدند

● :طی دوحادثه‌رانندگی که در مورچه خورت و حومه‌اصفهان‌روی‌داد دونفر کشته شدند.

درنخستین حادثه محمد ـ حسن فراحی زیر چرخهای یک تانکر کشته شد و در دومین حادثه عباس قیصری درتصادف با اتومبیل بشدت مجروح‌شد ودرراه‌بیمارستان جان سپرد.

خفگی درزاینده رود

● : مردی به‌نام‌غلامرضا نوده کرمانی که برای‌شنابه زاینده رود رفته به علت ناآشنائی با فن شنا در این رودخانه غرق‌شد وجنازه‌اش باانجام تشریفات قانونی به خاک سپرده شد.

۶مغازه‌سوخت

● :درحریقی که دردرچه اصفهان روی داد ۶ مغازه متعلق به‌مردی به‌نام حسن‌ـ محمدعلی سوخت ومقداری از کالاهای‌انبار شده در این مغازه ها بکلی خاکستر شد. میزان دقیق خسارات این آتش سوزی‌هنوزاعلام نشده است .

خفگی درکانال‌آب

● : دختربچه ۶ساله‌ای به‌نام صغری عباسی که به اتفاق‌پدرش به‌مزرعه‌کشاورزی درحوالی مبارکه‌اصفهان‌رفته بود درکانال‌آبرسانی سقوط کردو به‌علت خفگی‌درآب‌جان سپرد.

۴۳ میلیون متر مربع زمین غیر زراعی دراهواز ملی شد

اهواز : ۴۳ میلیون و ۸۰۰ هزار متر مربع از زمین‌های غیر مزروعی اهواز ملی اعلام گردید و به نام دولت به ثبت رسید .

این برنامه در اجرای مقررات ماده ۵۶قانون اصلاح‌قانون حفاظت و بهره برداری از جنگل ها و مراتع کشور صورت گرفته است .

گلچینی ازدانش آموزان ممتاز دبستان سعادت بندر بوشهر

علی مهربان‌دانش آموزممتاز کلاس چهارم دبستان سعادت بندربوشهر با معدل ۱۹٫۲۳ .

سیروس روحانی دانش آموز ممتاز کلاس چهارم دبستان سعادت بندر بوشهر با معدل ۱۹٫۸۴

روزبه احمدی پور دانش‌آموز ممتاز کلاس‌سوم‌دبستان سعادت بندر بوشهر با معدل ۲۰ .

غلامرضا چرخساز دانش‌آموز ممتاز کلاس پنجم‌دبستان‌سعادت بندر بوشهر با معدل ۱۹٫۲۳ .

افشین مهربان دانش آموز ممتاز کلاس دوم دبستان‌سعادت بندر بوشهر با معدل ۱۸٫۳۵ .

سیامك خدیور دانش آموز کلاس سوم دبستان‌سعادت‌بندر بوشهر با معدل ۲۰ .

نازیلا گندمکار دانش آموز ممتاز کلاس‌دوم دبستان‌سعادت بندر بوشهر با معدل۱۹٫۸۸ .

امیر حسین آریا دانش‌آموز ممتاز کلاس اول دبستان‌سعادت بندر بوشهر با معدل ۱۹٫۸۰.

سهیل شهراسبی دانش‌آموز کلاس اول دبستان سعادت‌بندر بوشهر بامعدل ۲۰ .

محمد کاظم محمد علی پور دانش آموز کلاس اول دبستان سعادت بندر بوشهر با معدل ۲۰ .

فرحناز ماخوری دانش آموز کلاس اول دبستان سعادت‌بندر بوشهر با معدل ۱۹٫۸۷ .

پریسا معتمدی دانش آموز کلاس دوم دبستان سعادت بندر بوشهر بامعدل ۲۰ .

شیوا تسلط دانش آموز کلاس اول دبستان سعادت بندر بوشهر با معدل ۱۷٫۸۸ .

شهرام تسلط دانش آموز ممتاز کلاس دوم دبستان‌سعادت بندر بوشهر با معدل۱۸٫۱۴ .

رضا بحرینی دانش آموز کلاس سوم دبستان سعادت‌بندر بوشهر با معدل ۲۰ .

۳ دانشکده جدید در دانشگاه ...

بقیه از صفحه اول

در دانشکده های‌جدید برای نخستین‌بار ۸۰ دانشجو برای رشته‌های زیست شناسی ،فیزیک ، شیمی ، ادبیات فارسی ، زبان انگلیسی در دوره لیسانس پذیرفته می‌شوند .

ایجاد دانشکده حقوق در دانشگاه پهلوی نیز به‌تصویب‌وزارت علوم رسیده است واین دانشکده با پذیرفتن ۳۰ دانشجو کارخودرا آغاز خواهد کرد .

مدت تحصیل در دانشکده پرستاری دانشگاه پهلوی در سال تحصیلی آینده تغییر می‌کند واز ۳ سال به دو سال تقلیل خواهد یافت. دانشکده پرستاری برای تربیت تکنیسین پرستاری ۲۰۰ دانشجو خواهد پذیرفت.

بطوری که اعلام شده دانشگاه پهلوی در سال تحصیلی آینده ۱۵۰۰ دانشجو در ۴۵ رشته تحصیلی خواهد پذیرفت .

تسلیت

با اندوه فراوان ، درگذشت همکار عزیز و ارجمندمان حاج میرزا محمود شریفی عضو هیات مشورتی روزنامه اطلاعات نجف‌آباد را بعموم‌بستگان مخصوصا خانواده آنمرحوم تسلیت عرض نموده و خود را در این غم بزرگ شریک میدانیم .

هیات مشورتی روزنامه اطلاعات در نجف‌آباد

جناب آقای دکتر مؤتمنی استاندار معظم یزد

حسن انتخاب آقای دکتر صامزاده، یکی از سربازان فداکار انقلاب رابسمت مدیریت‌عامل جمعیت شیرو خورشید سرخ استان یزد که باکمال بی‌نظری انجام گرفت بمجنابعالی تبریك عرض مینماید.

ازطرف اهالی تفت ـ محمدحسن خردمند

تاریخ ۷ر۴ر۲۵۳۶

آگهی مجمع عمومی

مجمع عمومی شرکت سهامی منحله حفرچاه و توسعه کشاورزی‌در ساعت ۶ بعدازظهر روز ۲۷ر۳۶ در دفتر شرکت واقع در سرای‌کتاب فروش تشکیل میگردد .

از عموم آقایان صاحبان سهام‌یا نمایندگان قانونی آنها تقاضا میشود که در روز مقرر در جلسه شرکت فرمایند.

دستور جلسه :

۱ـ استماع گزارش هیئت تصفیه و تصویب ترازنامه .
۲ـ شور در باره امور جاری شرکت .
۳ـ تعیین تکلیف در امور آتی و دستور تقسیم موجودی بین صاحبان سهام

هیئت تصفیه شرکت سهامی منحله حفرچاه وتوسعه کشاورزی اراك

تاریخ ۶ر۳۶

آگهی دعوت مجمع عمومی

مجمع‌عمومی شرکت سهامی منحله خوشنام در ساعت ۶بعد از ظهر روز ۲۶ر۲۵۳۶ در دفتر شرکت واقع در سرای کتابفروش‌تجارتخانه حاج محمدباقر صندوق تشکیل میگردد . از عموم آقایان صاحبان سهام یا نمایندگان قانونی آنها تقاضا میشود که روزو ساعت مقرر در جلسه مزبور شرکت فرمایند .

دستور جلسه :

۱ـ گزارش هیئت تصفیه و تصویب ترازنامه
۲ـ ابقاء یاتجدید انتخاب هئیت تصفیه
۳ـ شور در باره امور جاری و تعیین تکلیف نسبت به خط مشی آتی شرکت .

هیئت تصفیه شرکت سهامی منحله خوشنام اراك

وزارت صنایع و معادن
اداره کل صنایع و معادن استان خوزستان

آگهی مزایده بهره برداری از معدن سنگ ساختمانی چمن لاله هفتگل

اداره کل صنایع و معادن خوزستان بهره برداری از معدن فوق الذکر را برای مدت ۱۲ سال از طریق مزایده واگذار می نماید. داوطلبان میتوانند به اداره کل صنایع و معادن واقع دراهواز ناحیه صنعتی، مراجعه و برگ شرایط و مشخصات معدن را دریافت نموده و با پرداخت مبلغ سیصدهزار ریال به حساب شماره ۹۰۱۳۹ بانک ملی ایران شعبه اهواز، بابت سپرده شرکت درمزایده، پیشنهادات خود را بضمیمه برگ رسید سپرده مزبور درپاکت لاک و مهرشده تا ساعت ۱۰ صبح ۲۵۳۶/۵/۲۳ مستقیما به دفتر اداره کل صنایع و معادن خوزستان تسلیم و رسید دریافت دارند. پیشنهادات رسیده درهمان روز باز و برنده مزایده تعیین خواهد شد. حضور پیشنهاد دهندگان درجلسه مزایده آزاد است. اداره کل صنایع و معادن درردیا قبول کلیه پیشنهادات مختار است مدیرکل صنایع و معادن خوزستان ـ بنکدار

اطلاعیه برای مشترکین تلفن شهر اهواز

اداره کل مخابرات استان خوزستان

ازعموم مشترکین محترمی که تا خاتمه سال ۲۵۳۲ شاهنشاهی ودیعه ده هزاریالی بحساب شرکت مخابرات ایران واریز نموده وموفق به دایری تلفن خود نشده تقاضا مینماید حداکثر تا آخر روز اداری ۱۵ر۵ر۳۶ جهت تعیین تکلیف بامور مشترکین این اداره کل مراجعه نمایند .

بدیهی است درخاتمه تاریخ فوق‌فیش این‌قبیل مشترکین از ردیف نوبت تاسیسات فعلی خارج وجزء مشترکین تاسیسات آتی محسوب خواهند شدوهیچ اعتراضی نیز پذیرفته نخواهد شد .

هویدی ـ رئیس کل مخابرات استان خوزستان

نیازمندیهای اطلاعات

تلفنهای: ۳۱۲۴۱۳-۳۱۱۲۲۷

نیازمندیهای اطلاعات تلفنی آگهی میپذیرد

BELL+HOWELL

Bell & Howell
is looking for calibre
SALESMEN
for its rapidly expanding
MICROGRAPHICS DIVISION

Interested applicants, who must have previous experience in selling office equipment and have a sound knowledge of English and Farsi, should contact:

Tehran Electric Co.
88 Villa Ave. Tehran
Tel: 834122

Electrolux
شرکت الکترولوکس واسکاتور

برای قسمت دفترداری ثبت دفاتر روزنامه کل و معین به دوشیزه و یا بانوی دیپلمه نیازمند است، کسانیکه تایپ فارسی بدانند مقدمند واجدین شرایط با تلفنهای ۸۲۴۹۳۹ و ۸۳۶۵۰۰ تماس حاصل نمایند.

مهندس نقشه‌بردار با ۳۵ سال سابقه در چندین سد های عظیم کشور، ناظر متخصص پایه‌ریزی کارخانجات بزرگ آشنا به ۵ زبان زنده دنیا آماده کار می باشد.
تلفن ۲۲۱۸۶۸

بافرادزیر نیازمندیم

۱ـ سرویس کار پیکان ۵ نفر
۲ـ گلگیرساز سرویس ۸۰۰ پیکان ۱۰نفر
۳ـ نگهبان باتجربه ۱۰ نفر.
۴ـ راننده پایه یك نیمه وقت ۴نفر
تلفن ۷۳۰۵۱۴

صنایع چوبی تولید - در
T-door
شرکت صنایع چوبی
تولیددر
افراد زیر را برای شیفت‌روزوشب بهمکاری دعوت مینماید:
۱ـ نجار
۲ـ پرسکار
۳ـ کارگر ساده
از متقاضیان خواهشمند است به آدرس: کریمخان‌زند ـ خردمند جنوبی انتهای بن‌بست سوم شماره ۴۵ مراجعه و یا باتلفن ۸۳۴۶۰۷ تماس حاصل نمایند.

شرکت ایران ترمو استخدام

۱ـ مهندس تاسیسات با دوسال سابقه‌کار برای تهران و اصفهان.
۲ـ تکنیسین تاسیسات وبرق باه سال‌سابقه کار برای تهران و شهرستان.
۳ـ کارمند اداری (بازنشسته یکی از نیرو های سه‌گانه تقدم دارند).
۴ـ کارگر لوله‌کش تاسیسات ـ جوشکار لوله ـ برقکار درجه یك.
۵ـ انباردار وارنده‌پایه دوبرای اصفهان ـ مستخدم شرکت.
۶ـ مسئول نگهداری موتور های‌جوشکاری وماشین‌آلات کارگاه.
آدرس تهران ویلا ـ خیابان سپندشماره۸۸
تلفن ۸۹۴۲۵۰ ـ ۸۹۰۷۵۰
اصفهان: میدان‌مجسمه هتل ساحل تلفن ۳۴۵۸۵

قابل توجه‌ساکنان منطقه‌شرق تهران

(نارمك ـ تهران‌نو ـ مجیدیه ـ تهران‌پارس)

با استخدام در شرکت اونیورسال علاوه‌بر دریافت بالاترین حقوق منطقه از مزایای زیر نیز استفاده خواهید کرد.
۱ـ صرفه‌جوئی در ساعاتی‌که برای رفت‌و بازگشت به محل کار خارج‌از تهران صرف می کنید.
۲ـ استفاده از این وقت تلف شده برای رسیدگی به نیاز های خانواده.
۳ـ داشتن وقت بیشتر برای زندگی با فرزندان و خانواده.
۴ـ نداشتن مشکل ترافیك و دوربودن از حوادث ناشی از مشغله شهر و مشکلات‌رانندگی.
۵ـ صرفه‌جوئی در هزینه های ناشی ازدیر رسیدن به اتوبوس سرویس و تاخیر حضوردر سرکار.
۶ـ نزدیکی به محل مسکونی و سرعت در تماس با خانواده در موقع ضروری.
۷ـ دست‌رسی به منابع خرید داخل شهرو سایر نیاز های زندگی بالاخره ده‌ها مزایای دیگر باتوجه به موارد فوق‌شرکت اونیورسال.
واقع‌درانتهای سیمتری نارمك‌جنب‌دانشکده علم و صنعت افراد واجد شرایط زیر رااستخدام میکند.
۱ـ نقشه‌کش وسایل خانگی‌باداشتن دیپلم فنی‌نقشه‌کشی و یا فوق دیپلم.
۲ـ فلزکار ـ قالب‌ساز وصفحه تراشکار.
۳ـ مونتاژکار.
۴ـ یك نفر نویسنده جهت انبار مکانیکی با تحصیلات سوم متوسطه.
۵ـ پرسکار.

تلفنچی استخدام میشود

بتعدادی‌دوشیزه تلفنچی نیازمندیم طالبین درخواست خودرابراهنمای شماره۲۵۳روزنامه‌اطلاعات‌ارسال دارند.

شرکت ساختمانی بزرگ

جهت انجام امور ماشین نویسی‌بیکنفرخانم ماشین نویس که کاملا مسلط بماشین نویسی فارسی ولاتین ودارای ۲ـ۳ سال سابقه کار مفید باشد استخدام می‌نماید.
تلفن ۱۳ـ ۸۹۸۶۱۱

شرکت تولیدی کیان‌تایر

(بی اف گودریچ سابق)
بهمکاری افرادزیر نیازمند است:
۱ـ اپراتور کامپیوتر سیستم ۳
۲ـ پانچیست
متقاضیان می‌توانندباداره استخدام شرکت واقع در خیابان آیزنهاورساختمان بی‌اف‌گودریچ‌شماره ۵۷۶ مراجعه نمایند.

دنیای خرم

آگهی استخدام

طبق صورت جلسه مورخ ۳۶ر۴ر۵ هیئت مدیره برای تکمیل کادر موردنیازخودبافراد زیرنیازمنداست.
۱ـ حسابدار باتجربه
۲ـ کارمند اداری
۳ـ منشی وماشین‌نویس آشنا به زبان انگلیسی وفرانسه
۴ـ مهماندار هتل. گارسون کاباره. کمك‌گارسون. آشپز. کمك آشپز. کارگر ساده. قصاب
از داوطلبان دعوت می شود همه روزه از ساعت۱۳الی ۸ بعدازظهر به نشانی: تخت جمشید بین ویلا وفیشرآباد جنب بانك ایرانیان‌کوچه سوسن کاشی ۱۶ طبقه دوم تلفن های ۹۵الی ۸۹۶۸۹۰مراجعه‌فرمایند.

آگهی استخدام

سیباگایگی ایران

جهت‌توسعه وتکمیل کادر فنی واداری قسمت کشاورزی احتیاج فوری بافراد زیر دارد:

۱ـ مهندس کشاورزی

الف: رشته گیاه شناسی
ب: داشتن سابقه کار.
ج: داشتن برگ پایان خدمت یا معافیت دائم.
د: آشنائی کامل به زبان انگلیسی.

۲ـ دوشیزه یا بانوی ماشین نویس ۲ نفر

الف: ماشین نویس فارسی و لاتین.
ب: داشتن سابقه کار
ج: آشنائی کامل به زبان انگلیسی.
د: تحصیلات حداقل دیپلم.

۳ـ تلفنچی

الف: داشتن سابقه کار.
ب: آشنائی بزبان انگلیسی.

ازمتقاضیان تقاضامیشود مستقیما با تلفنهای ۳ تا ۸۳۱۲۵۱ با آقای شیبانی تماس‌گرفته‌ویامشخصات خودرا از طریق صندوق پستی ۹ تهران حداکثر تا آخر مردادماه جاری بدفتر شرکت ارسال دارند.

حسابدار

چنانچه شرایط زیر را همراه باسایر شرایطعمومی استخدام دارا هستید باابرخورداری‌ازحقوق و مزایای‌خوب و سایر امکانات رفاهی یک واحد صنعتی بزرگ شما را برای کار در تهران و شیراز بهمکاری دعوت میکنیم.
۱ـ لیسانس حسابداری صنعتی باه سال سابقه کار در این زمینه که حداقل یکسال آن درحد سرپرستی باشد آشنائی کامل بزبان انگلیسی جهت کار در شهرستان شیراز.
۲ـ لیسانس حسابداری صنعتی با حداقل ۲ سال سابقه کار مفید دراین رشته و آشنائی کافی بزبان انگلیسی برای کار در تهران.
۳ـ حسابدار دیپلمه با دو سال سابقه کار مفید جهت کار در دفتر مرکزی شرکت درتهران.
لطفا جهت تعیین وقت ملاقات بین ساعت ۲ الی ۵ بعد ازظهر باتلفن های ۶۲۵۱۴۸ و ۶۲۰۷۷۹ و ۶۲۹۴۰۵ تماس حاصل فرمائید.

قابل توجه اهالی محترم کرج وحومه

آگهی استخدام

کارخانه قطعات پیش‌ساخته فامابتون واقع در ملارد اشخاص زیر را به همکاری دعوت مینماید

۱ـ مکانیك متخصص دستگاههای بتون ریزی	۲ نفر
۲ـ مکانیك جرثقیل	۴ نفر
۳ـ راننده پایه یك و مسئول جرثقیل ۴۰ تنی	۲ نفر
۴ـ آرماتور بند	۲۰ نفر
۵ـ کارگر مونتاژ	۱۰ نفر
۶ـ کارگر ساده	۱۰ نفر
۷ـ سرکارگر	۱ نفر
۸ـ انباردار	۱ نفر

از متقاضیان خواهشمند است باتلفنهای ۵تا ۸۹۹۱۸۲دفتر مرکزی درتهران تماس بگیرند و یابه‌آدرس کارخانه واقع در جاده‌ملارد بعد از نیروگاه شهریار ـ ایستگاه معصومی انتهای خیابان آسفالته کوی اندیشه کارخانه‌فامابتون‌تلفن۵۳۰۸۱۰مراجعه فرمایند.

آگهی استخدام

هنرستان موسیقی شبانه‌روزی گروه فرح وابسته به جمعیت بهزیستی و آموزشی فرح پهلوی به افراد زیر نیازمند است:

الف ـ چهار نفر مربی مرد وچهار نفر مربی زن با مشخصات زیر:
۱ـ داشتن لیسانس و یا فوق دیپلم درامور اجتماعی‌ویاروانشناسی ویا امور آموزشی.
۲ـ داشتن علاقه به تربیت اخلاقی و پیشرفت‌هنرجویان‌دررشته موسیقی.
ب ـ یك نفر معاون مرد جهت شبانه‌روزی با مشخصات زیر:
۱ـ داشتن مدرك لیسانس در روانشناسی یا امور اجتماعی و یا مدیریت ویا امور آموزشی.
۲ـ داشتن تجربه مدیریت و علاقمند بودن به تربیت و پیشرفت فرهنك موسیقی هنرجویان.
داوطلبان می توانند از تاریخ۶ الی ۳۱ مرداد ماه ۲۵۳۶ همه روزه صبح هابا تلفن‌های شماره۲۲۷۱۲۳، ۲۲۷۱۲۵ ، ۲۶۵۳۱۰ تماس و جهت مصاحبه با مسئول شبانه‌روز تعیین وقت نمایند.

نقشه کش

گروه صنعتی بهشهر چند نفر نقشه کش اسکلت فلزی را باحداقل ۳ سال سابقه مؤثر استخدام می نماید.
محل کار کیلومتر ۲۲ جاده کرج با سرویس ایاب وذهاب
شرایط کلی:
۱ـ حداکثر سن ۴۰ سال
۲ـ داشتن برگ خاتمه خدمت یا معافیت دائم.
واجدین شرایط به نشانی خیابان سپهبد زاهدی شماره ۵۶ مراجعه فرمایند.

آگهی استخدام

موسسه اطلاعات بچند نفر دوشیزه یا بانو مسلط به ماشین نویسی فارسی باداشتن‌تحصیلات معادل دیپلم استخدام می نماید.
داوطلبین به روزنامه اطلاعات واقع درخیابان سپه ـ اول خیابان خیام طبقه اول ـ کارگزینی مراجعه نمایند.

نیازمندیهای اطلاعات

تلفنهای: ۳۱۱۲۲۷-۳۱۲۴۱۳

استخدام

یك شركت توليدى براى كار در كارخانه خود واقع در جاده آبعلى افراد واجدشرايط زير را براى همكارى در يك محيط صميمانه باآينده مطمئن دعوت مينمايد .

۱ـ نقشه‌كش فنى با۳سال تجربه كارى
۲ـ كنترول مرغوبيت توليد با ۵سال تجربه‌كارى
۳ـ سرپرست تراشكارى با ۵سال تجربه كارى
٤ـ سرپرست مونتاژ با ۳ سال تجربه كارى
۵ـ انباردار قطعات با ۵ سال تجربه وآشنائى كامل به‌كاردكس باضمانت معتبر
٦ـ سرپرست پرسكارى (پرسهاى ضربه‌اى ـ پرس بريك وقيچى)

واجدين شرايط مى‌توانند روزهاى زوج با در دست داشتن مدارك و يك قطعه عكس به ميدان فردوسى ابتداى سپهبد زاهدى جنب پمپ بنزين شماره ۳۵ـ ۳۷ ساختمان كاوه طبقه اول به آقاى كوپ مراجعه نمايند .

شرکت سهامی عام شیمیائی پارس
استخدام مینماید

۱ـ خانم متصدی سفارشات باحداقل ۳ سال سابقه کار
۲ـ خانم کارمندجهت تایپ فارسی وامور بایگانی
۳ـ کارگر مرد جهت انبار متقاضیان می توانند از ساعت ۸ صبح الی ۵ بعد ازظهر به‌خیابان نادرشاه کوچه۱۵ پلاك ۱۰ مراجعه ویا باتلفن‌های: ۱۳ـ۸۳۶۲۱۰ خانم مقربی تماس بگیرند

تلفنهای نیازمندیها

۳۱۱۲۲۴
۳۱۱۲۲۵

آگهی خرید یك دستگاه ماشین پاکت‌سازی

از دارندگان ماشین پاکت سازی ویا شرکت های نمایندگی که مایل بفروش میباشند تقاضا میشود به نشانی تهران صندوق پستی شماره ۲۲٦۵ (آقای رشیدی) مکاتبه نمایند.

آجرفشاری

بهرمقدار موجود است
۸۲٦۱۹۵

یك شركت مختلط ايرانى و آمريكائى به‌خدمات افراد ذيل نيازمند است .

۱ ـ مهندس تاسيسات يامكانيك
دارای ۲ سال سابقه كار در طرح‌سيستم تهويه مطبوع و آشنا بزبان انگليسى

۲ـ تكنيسين برق دارای ٤ سال
سابقه كار و آشنا بزبان انگليسى
كسانيكه در تعميردستگاه های‌تهويه‌مطبوع تجربه داشته باشند مقدمند .

۳ـ ديپلمه رياضى آشنا بزبان انگليسى

٤ـ كارمند اموراداری دارای
حداقل ۳ سال سابقه كار در زمينه امور اداری و آشنا بزبان انگليسى از متقاضيان خواهشمند است خلاصه‌ای از مشخصات خود را به صندوق پستى ۱۹۸۹ـ۱٤ تهران‌ارسال‌دارند.

پاریس
هتل پالمون
بامدیریت ایرانی

HOTEL PALMON
30, Rue De Maubeuge
Paris 9E
Tel. 878.44.82 ET 285.07.61

تامین کمبود برق

کارخانه نیبون شاریو ژاپن آمادگی خودرا جهت تامین برق سازمان های دولتی و خصوصی اعلام مینماید ژاپن در صنایع الکترونیک و برق در دنیا بی نظیر و ٦۰٪ احتیاجات‌رادرژاپن‌مولدهای‌برق نیبون شاریو تامین میکند از سازمانهای دولتی و خصوصی بخصوص بیمارستان‌ها وزارتخانه‌ها و کارخانجات تقاضادارد از نظر حفظ نوبت باتوجه به سهمیه واگذاری به نماینده انحصاری نیبون‌شاریو درایران شرکت ایران اتومبیل بلوار الیزابت پلاك ۳۰۸ مراجعه و یا تلفنهای ٦۵۲۰۵۳ ـ ٦۵۲۰۵٤ ـ ٦۵۸۰۰۷ تماس حاصل‌نمایید مدلهای انتخابی ایران ۱۰ـ ۱٦ـ۳۰ـ ٤۵ـ٦۰ـ ۷۳ـ ۱۰۰ـ ۱۲۵ـ۱۷۵ـ۲٤۰ـ ۳۰۰ـ ۳۸۰ـ ٤۲۰ کیلوولت آمپر می باشد.

«راننده»

یك شركت توليدى معتبر احتياج فورى بتعدادى راننده دارد .
متقاضيان بايستى درخواست خود را همراه با ذكر مشخصات و براهنمای شماره ۲۵٤ روزنامه اطلاعات ارسال ذارند .

شرکت تولیدپیستون ایران

جهت خدمت در تبریز بیك نفر

مهندس ریخته‌گر

باآشنائی کامل بزبان آلمانی و حداقل سه سال تجربه‌مفیددرکارنجات رااستخدام وبرای‌گذراندن یك دوره کارآموزی به آلمان اعزام میدارد .

از واجدین شرایط درخواست می گردد هر روزاز ساعت ۹ صبح الی٤بعداز ظهر به آدرس اگریفارم شماره ۱۹۱ طبقه پنجم و یا با تلفن های خیابان آیزنهاور ـنبش خیابان اوستاـساختمان ۹۲۳۰۹۹ و ۹۳٤٤۸۹ تماس حاصل نمایند .

«کارگرساده»

بتعدادی کارگر ساده باحقوق‌مکفی نیازمندیم پذیرفته شدگان از کلیه مزایای قانونی کاربهره‌مند خواهند شد .
متقاضیان میتوانند درخواست خود را با ذکر مشخصات براهنمای شماره ۲۵۵ روزنامه اطلاعات ارسال دارند .

کارخانجات لوازم خانگی پارس استخدام میکند

عنوان	تحصیلات	سابقه	دارای
فروشنده لوام خانگی	دیپلم	٤ سال‌کارمفید درفروش لوازم خانگی	۲٦تا ۳۰ سال سن و گواهی‌نامه رانندگی و آشنائی به زبان انگلیسی

واجدین‌شرایط می توانندرساعات اداری به واحد انبار وسرویس شرکت واقع در کیلومتر ۱۸ جاده کرج جنب ایران ناسیونال‌مراجعه نمایند

IMMEDIATE EMPLOYMENT

International Organisation marketing different alarm system, largest in its field in Europe. Expanding its operation in Iran has the following position vacant:

SALES REPRESENTATIVE

REQUIREMENTS WILL BE:
— Iranian Nationality
— Good Knowledge of English
— Strong Personality
— Creative, Imaginative and Experienced.

FOR APPOINTMENT PLEASE CALL MISS. PORASSAD 680235-36 SAT. THROUGH WED 8 a.m. to 5 p.m.

Shell

Shell Chemical Distributing Co. Ltd. are expanding their activities in sales of Shell Chemical products for industries in Iran (Plastics Polyurethanes, rubbers, detergents, solvents etc.) and require a technical salesman to promote new business. Essential requirements are:-

(1) Age 25-30
(2) Degree in Chemistry or Chemical Engineering.
(3) Fluency in English and Farsi.
(4) Iranian Nationality.
(5) Military Exemption.

Necessary training will be given and the opportunity should suit a young graduate with some selling experience wishing to develop his career with a large international company.

Please contact for interview through Tel. No. 625923 Saturday to Wedsnedya, 8 a.m. to 4 p.m.

شرکت ابریشم گیلان
(سهامی خاص)

آگهی استخدام

شرکت ابریشم گیلان جهت تکمیل کادراداری خوددرصومعه‌سرا دونفر خانم یا دوشیزه‌رابا مشخصات زیر بهمکاری دعوت می نماید.

الف : سرپرست آموزش و خدمات عمومی .
۱ـ لیسانس زبان یا امور اداری
۲ـ سه سال سابقه کار در امور آموزش یا روابط عمومی
۳ـ آشنائی کامل به زبان انگلیسی
٤ـ حداکثر سن ۲۷ سال

ب: مدیر داخلی (هم آهنك کننده)
۱ـ لیسانس بازرگانی یااداری
۲ـ مسلط به زبان انگلیسی
۳ـ مسلط به تایپ لاتین و فارسی
٤ـ سه سال سابقه کار منشیگری
۵ـ حداکثر سن ۲۷ سال

مزایای شغلی که ازطرف شرکت دراختیار افراد واجد شرایط قرار میگیرد.
حقوق مکفی
وسیله ایاب و ذهاب ازرشت به صومعه سرا و بالعکس
خوراك
محیط ایده‌آل کاری و موقعیت مناسب جهت پیشرفت .

از داوطلبین واجد شرایط که علاقمند به همکاری با ما می باشند درخواست میشود جهت کسب‌اطلاع بیشتر و تکمیل فرم درخواست کار همرا ه‌با ۲ قطعه عکس تاپایان وقت اداری روز چهارشنبه ۱۲ مرداد به امور اداری شرکت واقع در صومعه سرا ـ خیابان‌ثریا ـپشت ساختمان فرمانداری مراجعه نمایند .

آگهی مزایده

شرکت خانه سازی کاسپ یکدستگاه اتومبیل پیکان دولوکس مدل ۱۳۵۱ را از طریق مزایده بفروش میرساند . داوطلبین‌می توانند از اتومبیل مذکور در پارکینك سازمان گسترش و نوسازی صنایع ایران واقع درخیابان پهلوی‌نبش جام جم در ساعات اداری از تاریخ انتشاربمدت یك هفته دیدن کرده و پیشنهاد خرید را به طبقه ششم دبیرخانه شرکت تسلیم نمایند .

شرکت سهامی خانه سازی کاسپ

کولر گازی سقفی کایزر

مدل E ۲۰۰۰۰ ساخت آمریکا برای کامیون (بخصوص کامیونهای ماك) وماشین آلات سنگین ووانت ها تحویل ونصب فوری تلفن ۸۳۲٤۸۳ و ۸۲۷۲۱٤

آگهی فروش کارخانه روکش وتعمیر لاستیک

یك کارخانه مجهز روکش و تعمیر لاستیك بامساحت ۳۳۰۰ مترمربع زمین وساختمان وچاه‌آب باماشین آلات مدرن‌وقالبهای‌مختلف‌سواری ـ وانتی ـ باری ـ راهسازی ـ مولد برق ویك رشته خط تلفن واقع دریافت آباد که درحال حاضر در دست بهره برداری است بفروش میرسد . ازعلاقمندان دعوت می ـ شود ازساعت ۸ صبح تا ٤ بعداز ظهر با تلفن های ۹ تا ۳۱۰۲۷۱ با آقای قهرمان تماس بگیرند

MITA COPYSTAR A2
میتاکپی استارمدل A2
ماشین فتوکپی منحصربفرددرجهان

MITA COPYSTAR A-2 AUTO

این ماشین فتوکپی باعرض٤۲سانتی متر وطول دلخواه تا ۱۲۰ متر قادر است دقیق ترین کپی‌ها را از اسناد و مدارك ونقشه های فنی بگیرد

سرعت‌عمل‌ماشین فتوکپی «میتاکپی» استار مدل A2 درهر ساعت ٦۰۰ کپی میباشد .

بااین ماشین ، ازکاغذ رول ومعمولی میتوان استفاده کرد .

میتاکپی استارمدل A2 وسیله‌ایست مورد نیاز وکاملا لازم و ضروری برای کلیه دفاترفنی‌وشرکتهای ساختمانی

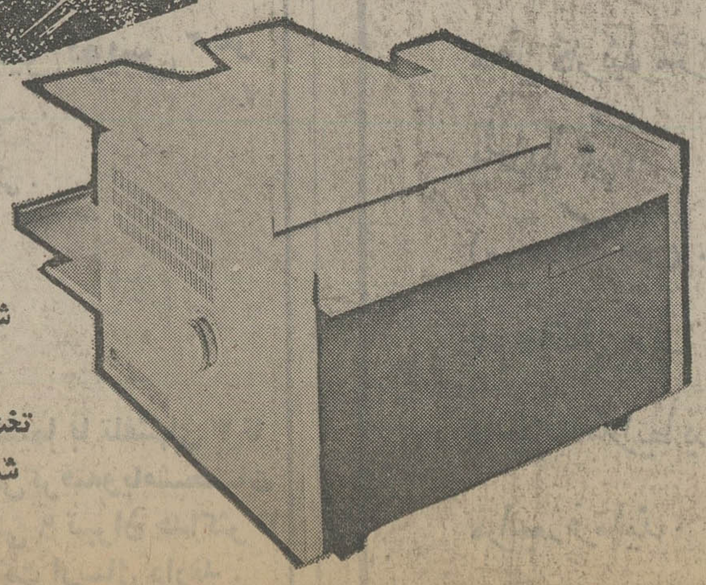

نماینده انحصاری درایران
شرکت ماشین‌آلات تجارتی ودفتری
BOM
تخت جمشید بین روزولت و بهار ، شماره ۲۹۰ تلفن‌های ۹ـ۸۳۰۰٤۵

MITA Copystar

۱۵ ثانیه زودتر از ماشین حساب

یافتن راهی برای بهتر ساختن ، ذهن جستجوگر را راضی میکند. اما کام نهادن در آن راه است که معنی سازندگی می‌دهد و چنین است که یک مخترع، اثر تلاش خود را هنگامی در میابد که شاهد توجه‌و بکارگیری وسیله و روش ابداعی خود باشد. با توجه باین اصل است که مهمترین راه پیشرفت علم وتکنیکرا در هر جامعه تشویق وباری محققان و پژوهندگان می‌دانند.

سخن در این باره زیاد است و بسیار هم گفته شده و حالا بیشتر باید منتظرعمل بود. بهانه این اشارمگفتگو با یک مخترع‌جوان کرمانی است که براساس روابطی که بین اعداد یافته توانسته است جدولی اختراع کندکه بوسیله آن میتوان ۱۵ثانیه زودتر از ماشین حساب ، نمرات دانش آموزان را در دوره های مختلف تحصیلی معدل گیری کرد.

کشف روابط بین اعداد

«منصور سمرادشاد»مخترع جدول که لیسانسه رشته ریاضی است می‌گوید : این جدول را زمانی که در دبیرستان ادیب تهران‌درس می‌خواندم اختراع کردم . در تعطیلات تابستان با دفتر داران مدرسه در معدل‌گیری نمرات دانش‌آموزان‌همکاری میکردم که به مشکل معدل گیری پی‌بردم و بر آن شدم تا بهر ترتیب راهی آسان‌و مطمئن برای معدل گیری‌پیدا کنم ، مدتها زحمت کشیدم‌تا سرانجام توانستم رابطه‌ای بین اعداد بیابم و بر این اساس جدولی تهیه کردم‌که از روی آن خیلی ساده و در زمان کم با دقت تمام میتوان از نمرات دانش آموزان‌در هر یک از مقاطع تحصیلی معدل گیری کرد. این جدول را به‌دبیرستان‌بردم ودرمیان ناباوری مدیر و دفترداران آزمایش کردم‌ونتیجه‌آزمایش ها درستی جدول را ثابت کرد.

مخترع جوان میگوید : در فرصتی که برای دیدارو گفتگو با مرحوم پروفسور هشترودی دست‌دادموضوع اختراع جدول‌و کشف‌رابطه بین اعداد را مطرح کردم‌که ایشان وجود چنین‌رابطه‌ای را با عنوان «کسر های مسلسل» تائید کردند.

خبر ساختن جدول معدل گیری از طریق مطبوعات منتشر شد و بعد از اینکه مدتی به انتظار توجه مسئولان و در مرحله اول مسئولان آموزش‌و پرورش ماندم و نتیجه‌ای حاصل‌نشد به آنها مراجعه کردم و اطلاع دادم که آماده‌ام‌امتیاز این اختراع را بطور رایگان در اختیار آموزش و پرورش قرار دهم تا نسخه های متعدد چاپ و منتشر شود. کاربرد جدول اختراعی از طرف مسئولان مربوطه نیز تائید شد و تقدیر نامه‌ای هم برایم صادر کردند. به آنها گفتم البته لطف کردید ولی من نیامده‌ام که تقدیر نامه بگیرم ، می‌خواهم اگر این راه مفید است بکار برود و اگر هم به درد نمیخورد بگوئید تا بدانم ولی جوابی بمن داده نشده است.

منصور سمرادشاد می ـ گوید : با اینکه در این مدت این انتظار سخت مرا به خود مشغول داشته با استفاده از روابطی که بین اعداد یافته‌ام به تهیه جدول های مربوط به لیست‌حقوق و انجام محاسبه در نقشه برداری پرداخته‌ام‌و همینطور روی یکسیستم الکترونیکی مشغول مطالعه و تحقیق هستم که برای آزمایش آن احتیاج به‌امکانات ووسایلی است که متاسفانه دراختیار ندارم.

نحوه استفاده از جدول

اساس کارجدول اختراعی منصور سمرادشاد که نمونه‌ای از آن در اینجا چاپ شده باین ترتیب است: اگر جمع‌نمرات‌دانش‌آموزی در دروس تجربی ۱۴۲باشد به بالای ستونی که عدد۱۴۲ قرار گرفته مراجعه میشود که نمره (۱۱) در آن ثبت است و با بازگشت افقی به سمت چپ همان ستون‌عدد اعشاری ۰/۸۳ دیده میشود و باین ترتیب معدل ۱۱٫۸۳به دست می‌آید. معدل دروس ریاضی دانش آموز اینطور محاسبه میشود که اگر مثلا جمع نمرات او در دروس ریاضی ۱۶۴٫۲۵ باشد از بالای ستون مربوط که عدد ۱۳ قرار دارد و با بازگشت افقی بسمت چپ از ستون مربوط ۲۵٪ بدست می‌آید یعنی معدل او در این درس ها ۱۳/۶۸ است.

برای بدست‌آوردن معدل کل نیز بطوری که درجدول دیده میشود یک ردیف عدد از ۵ تا ۱۹ وجود دارد که این ردیف رقم صحیح معدل ها است. در زیر این ردیف اعدادی نوشته شده که‌جمع کل نمرات دانش آموزمی ـ باشد و از ۶۰ (حداقل نمرات ۱۲ درس) تا ۲۳۹ (حداکثر) ادامه دارد و معدل کل اینطور بدست می آید:

عددی را که مطابق با جمع کل نمرات دانش آموز است پیدا کرده عدد عمودی بالای آنرا بعنوان عدد صحیح می‌نویسیم و عدد اعشاری نخستین ستون‌افقی نیز اعشاری معدل نمرات مذکور خواهد بود.چنانچه در جمع‌نمرات اعشاری۲۵٪ وجود داشته باشداعشاری معدل را در ستون دوم‌افقی مقابل عدد جستجو می‌کنیم و...

۰	٪۲۵	٪۵۰	٪۷۵	۵	۶	۷	۸	۹	۱۰	۱۱	۱۲	۱۳	۱۴	۱۵	۱۶	۱۷	۱۸	۱۹
٪۴	٪۴	٪۶	٪۶	۶۰	۷۲	۸۴	۹۶	۱۰۸	۱۲۰	۱۳۲	۱۴۴	۱۵۶	۱۶۸	۱۸۰	۱۹۲	۲۰۴	۲۱۶	۲۲۸
٪۸	٪۱۰	٪۱۲	٪۱۴	۱	۳	۵	۷	۹	۱	۳	۵	۷	۹	۱	۳	۵	۷	۹
٪۱۶	٪۱۸	٪۲۰	٪۲۲	۴	۶	۸	۱۰	۲	۴	۶	۸	۱۰	۲	۴	۶	۸	۲۳۰	
٪۲۵	٪۲۷	٪۲۹	٪۳۰	۵	۷	۹	۱	۳	۵	۷	۹	۱	۳	۵	۷	۹	۱	
٪۳۳	٪۳۵	٪۳۷	٪۳۹	۴	۶	۸	۱۰۰	۲	۴	۶	۸	۱۰	۲	۴	۶	۸	۲۲۰	۲
٪۴۱	٪۴۳	٪۴۵	٪۴۷	۵	۷	۹	۱	۳	۵	۷	۹	۱	۳	۵	۷	۹	۱	۳
٪۵۰	٪۵۲	٪۵۴	٪۵۶	۶	۸	۹۰	۲	۴	۶	۸	۱۰	۲	۴	۶	۸	۲۱۰	۲	۴
٪۵۸	٪۶۰	٪۶۲	٪۶۴	۷	۹	۱	۳	۵	۷	۹	۱	۳	۵	۷	۹	۱	۳	۵
٪۶۶	٪۶۸	٪۷۰	٪۷۲	۸	۸۰	۲	۴	۶	۸	۱۴۰	۲	۴	۶	۸	۲۰۰	۲	۴	۶
٪۷۴	٪۷۷	٪۷۹	٪۸۱	۹	۱	۳	۵	۷	۹	۱	۳	۵	۷	۹	۱	۳	۵	۷
٪۸۲	٪۸۵	٪۸۷	٪۸۹	۱۰	۲	۴	۶	۸	۱۳۰	۲	۴	۶	۸	۱۹۰	۲	۴	۶	۸
٪۹۱	٪۹۳	٪۹۵	٪۹۷	۱	۳	۵	۷	۹	۱	۳	۵	۷	۹	۱	۳	۵	۷	۹

جدولی که با آن میتوان معدل نمرات دانش آموزان را ۱۵ ثانیه زودتر ازماشین حساب بدست آورد.

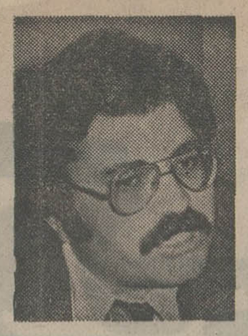

منصور سمرادشاد

آگهی مناقصه شماره ۵

تاریخ ۲۹٫۴٫۳۶

اداره آمادگاه فرعی عمومی ۵۷۱ دزفول جهت مصرف ۱۱ قلم اجناس مشروحه زیر را

۱ـ هندوانه ۲ـ خیار سبز ۳ـخربزه ۴ـ گلابی ۵ـ انگور ۶ـسیب درختی ۷ـپرتقال ۸ـنارنگی ۹ـ موز ۱۰ـ هلو ۱۱ـکمپوت میوه از هرکدام بمقدار مندرجه‌در برگ شرایط از طریق مناقصه خریداری مینماید.

پیشنهاد دهندگان میتوانند بامراجعه به آمادگاه‌دزفول قسمت خرید پیمان و ملاحظه مشخصات اجناس و دریافت‌برگ شرایط و مشخصات معامله پیشنهاد خودرا طبق مفاد مندرج در شرایط معامله تنظیم و تاساعت ۹ روز ۳۶۵٫۲۷ به مرکز پیام آمادگاه دزفول‌تسلیم‌نمایند. تقاضا میشودفرم زیررا م‌الف۷۳۳

اداره مناقصه‌گذار ـ آمادگاه فرعی عمومی دزفول

آگهی استخدام

مرکز خدمات آنفورماتیک صندوق تامین اجتماعی‌وابسته بوزارت بهداری‌و بهزیستی جهت گسترش امور پانچو کنترل اطلاعات خودبه‌تعدادی دیپلمه کامل متوسطه با شرایطزیر نیاز دارد :

۱ـ حداقل‌سن۱۸ سال‌تمام و حداکثر ۲۵ سال تمام.

۲ـ داشتن برگ پایان خدمت وظیفه عمومی یا معافیت‌دائم متقاضیان واجد شرایط پس‌از موفقیت در آزمون ومصاحبه و پس‌از طی یکدوره کوتاه مدت‌آموزشی در اعداد کارکردن قراردادی درخواهند آمد.داوطلبان میتوانند بمنظور ثبت نام جهت‌شرکت در آزمون همه‌روز بجزپنجشنبه‌ها و ایام تعطیل از ساعت ۸الی ۱۶با دردست داشتن یک‌قطعه عکس ۴×۴ بمدیریت کارگزینی صندوق تامین اجتماعی واقع درخیابان آیزنهاور کاخ تامین اجتماعی مراجعه‌نمایند.

م‌الف ۱۰۷۲۰

صندوق تامین اجتماعی

آگهی

وزارت‌دادگستری قانون روابط مالك و مستاجر مصوب دهم خرداد ماه ۱۳۳۹ کمیسیون مشترك دادگستری مجلسین راطبق ماده ۲۵ قانون مذکور ازتاریخ‌بیستم‌مردادماه ۲۵۳۶ در سوریان مرکز بخش‌بوانات تابع استان فارس بموقع اجرا میگذارد.

م‌الف ۱۰۷۱۸

وزیر دادگستری

آ ـ ۲۳۰۳۴

تجدید آگهی مناقصه سبزیجات شماره ٤

تاریخ ۲۹٫۴٫۳۶

اداره آمادگاه ۵۷۱ دزفول جهت مصرف ۱۰ قلم اجناس مشروحه زیر را :

۱ـ ترە ۲ـجعفری ۳ـ گشنیز ۴ـ سیب زمینی ۵ـکدو ۶ـشنبلیله ۷ـ هویج ۸ـپیاز ۹ـ بادمجان ۱۰ـ گوجه‌فرنگی از هرکدام بمقدار مندرجه دربرگ شرایط .

از طریق مناقصه خریداری مینماید.

پیشنهاد دهندگان میتوانند بامراجعه به آمادگاه‌دزفول قسمت خرید پیمان و ملاحظه مشخصات اجناس و دریافت‌برگ شرایط و مشخصات معامله پیشنهاد خودرا طبق مفاد مندرج در شرایط معامله تنظیم و تاساعت ۹ روز۲۷٫۵٫۳۶ به مرکز پیام آمادگاه دزفول تسلیم‌نمایند.

اداره مناقصه‌گذار ـ آمادگاه فرعی عمومی دزفول

م‌الف ۷۳۲

آ ـ ٤٤٢٩

آگهی پذیرش رزیدنت روانپزشکی

انجمن توانبخشی وابسته بوزارت بهداری و بهزیستی برای سال‌تحصیلی «۲۵۳۶ـ۲۵۳۷» تعدادی رزیدنت روانپزشکی طبق ضوابط وزارت علوم وآموزش عالی کشوروقوانین جاری‌رزیدنتی از طریق آزمون کتبی و مصاحبه دانشجو می پذیرد از داوطلبان تکمیل بانضمام مدارك موردنیاز حداکثر تا تاریخ۲۵۳۶٫۶٫۱ بامورپرسنلی انجمن‌توانبخشی واقع در خیابان شاهرضا ـ بین کالج و ویلا کوی سرشار ساختمان شماره یك پلاك ۳۴ ارسال نمایند.

فرم تقاضای ثبت‌نام

نام نام‌خانوادگی

نام پدر شماره شناسنامه

محل صدور مدرك تحصیلی

تاریخ اخذمدرك تحصیلی ونام دانشگاه

آدرس کامل : تهران شهرستان کوچه

خیابان شماره

ضمنا متمنی است تجربیات‌خودرا مختصراشرح دهید:

شرایط عمومی :

۱ـمدارکی که بعداز تاریخ فوق‌الذکر ارسال گردد هیچگونه ترتیب‌اثری داده‌نخواهد شد.

۲ـ پزشکانی که مایل به خدمت دریکی از شهرستان های:اهواز ،مشهد، اصفهان. همدان ، ارومیه‌باشند بسپردن تعهد رسمی در شرایط مساوی حق تقدم خواهدداشت.

مدارك‌موردنیاز:

۱ـدو قطعه عکس ۴×۳

۲ـ فتوکپی مدرك تحصیلی

۳ـ فتوکپی شناسنامه

۴ـ فتوکپی معافی یاپایان خدمت

م‌الف ۱۰۷۲۶

آگهی استخدام

یکی از سازمانهای معتبر به سه نفر ماشین نویس مجرب مرد که حداقل دارای گواهینامه مدرك تحصیلی سیکل اول متوسطه باشد احتیاج دارد .

داوطلبان واجد شرایط می توانند برك درخواست ذیل این آگهی را تکمیل نموده و به نشانی صندوق پستی شماره ۱۳۸۷ر۱٤ ارسال دارند .

نام‌خانوادگی نام نام پدر شماره شناسنامه

محل صدور تاریخ تولد مدرك تحصیلی وضع‌خدمت وظیفه

نشانی کامل: شهر خیابان کوچه شماره‌منزل

تلفن م‌الف ۱۰۷۲۸ امضاء داوطلب

آگهی پذیرش دانشجو مرکز پزشکی شاهنشاهی ایران دانشکده پیراپزشکی

دانشکده پیراپزشکی مرکز پزشکی شاهنشاهی ایران در سال تحصیلی ۳۷ـ ۲۵۳۶ جهت دوره لیسانس B.S. در رشته‌های تکنولوژی آزمایشگاهی ، رادیو لوژی، خون‌شناسی وانتقال خون تعداد ٦٥ دانشجو میپذیرد .

شرایط ثبت نام :

دارندگان دیپلم طبیعی و ریاضی بادر نظر گرفتن ضوابط مندرج در صفحه ٦٥ دفترچه راهنمای داوطلبان ورود به آموزش عالی در سال تحصیلی ۳۷ـ۲۵۳٦.

مدارك لازم :

۱ـ عکس ٤×۳ شش قطعه با قیدمشخصات در پشت آن

۲ـ فتوکپی شناسنامه یک برگ

۳ـ فتوکپی ریز نمرات سه سال آخر متوسطه و معدل کتبی سال سسم متوسطه

٤ـ فتوکپی‌کارنامه گزینش دانشجو مربوط به سال ۳۷ـ۲۵۳٦

داوطلبان باید فرم زیر را تنظیم و همراه‌با مدارک حداکثر تاآخر وقت روز۲۷ مردادبه مرکز پزشکی‌شاهنشاهی ایران خیابان‌کریمخان زند ، میدان بهجت آباد ، ساختمان گلستان طبقه چهارم ارسال دارند. داوطلبان برای دریافت کارت ورودبه جلسه امتحان زبان بین ساعات ۸تا۱۲روز ۳ شهریور به مرکز پزشکی شاهنشاهی ایران مراجعه نمایند. محل جلسه امتحان زبان انگلیسی و تاریخ برگزاری آن در موقع‌دریافت کارت‌باطلاع داوطلبان‌خواهد رسید.

نام نام خانوادگی نام پدر

شماره شناسنامه محل صدور تاریخ تولد

نمره کل‌گزینش دانشجو دیپلم طبیعی ـــــــ از شهر ریاضی

مایل هستم که در امتحان زبان انگلیسی و مصاحبه دانشکده پیراپزشکی مرکز پزشکی شاهنشاهی ایران‌دررشته (لطفا رشته انتخابی خودرا به ترتیب ارجحیت بانمرات ۱، ۲، ۳ مشخص نمائید).

آزمایشگاه رادیولوژی

خون شناسی و انتقال خون

مادر نظر گرفتن کلیه شرایط مندرج درصفحه ٦٥ دفترچه‌راهنمای‌داوطلبان ورود به‌آموزش عالی سال تحصیلی ۳۷ـ۲۵۳٦ شرکت نمایم.

امضاء و نام و نام خانوادگی داوطلب

آدرس داوطلب، شهر خیابان

کوچه پلاك تلفن:

آگهی پذیرش دانشجوی دختر و پسر

سازمان منطقه‌ای بهداری و بهزیستی استان آذربایجان‌شرقی درسال تحصیلی ۳۷ـ۲۵۳٦ تعداد دوازده نفر دانشجو برای تحصیل در آموزشگاه کمك بهسازی‌تبریز ازطریق مسابقه‌ومصاحبه‌باشرایط زیر میپذیرد :

شرایط شرکت در امتحانات ورودی کمك بهسازی .

۱ـ داشتن گواهی‌نامه ششم متوسطه در رشته طبیعی یا ریاضی

۲ـ داشتن معافی دائم یا گواهی‌انجام‌خدمت وظیفه .

۳ـ نداشتن بیش از ۲۸سال تمام(متولدین تاپایان شهریور ۲۵۰۸)

٤ـ متولد یکی از نقاط استان آذربایجان شرقی .

شرایط تحصیل در آموزشگاه .

۱ـکسب‌موفقیت درمراحل مختلف‌انتخاب (امتحان کتبی ومصاحبه)

۲ـ سپردن تعهد ثبتی بمبلغ ۱۳۲۰۰۰ریال بمنظور انجام دو سال خدمت در هر نقطه‌ای از استان آذربایجان شرقی که سازمان منطقه‌ای بهداری و بهزیستی تعیین میکند .

۳ـ به پذیرفته شدگان آموزشگاه‌در طول دوازده ماه دوره نظری و عملی‌ماهانه مبلغ ۵۵۰۰ ریال کمك هزینه تحصیلی پرداخت می شود .

٤ـ به فارغ‌التحصیلان‌که در امتحانات‌پایان دوره موفق شده باشند گواهی‌نامه کمك‌بهسازی داده میشود وسپس در هرنقطه‌ای از کشور که وزارت بهداری وبهزیستی تعیین می کند بعنوان تکنیسین بهداشت محیط به استخدام درخواهد آمد . داوطلبان واجد شرایط می توانند فرم درخواست زیراین آگهی را تکمیل وهمراه مدارك زیر حداکثر تا ۲۵ مرداد ماه جاری شخصا به آموزشگاه کمك بهسازی تبریز واقع در پلاك۱۳ خیابان باغ شمال تبریز تسلیم نمایند .

کارت ورود به جلسه امتحان در ساعت ۸ صبح‌روز ۳۰ر۵ر۳٦درمحل آموزشگاه‌به‌متقاضیان تسلیم و ساعت ۱۰ صبح همانروز امتحان کتبی بعمل خواهد آمد .

مدارك مورد لزوم جهت ثبت‌نام

۱ـ یك‌برگ فتوکپی گواهی‌نامه ششم‌طبیعی یاریاضی .

۲ـ یك برگ فتوکپی شناسنامه .

۳ـ یك برگ فتوکپی معافی دائم یاگواهی انجام خدمت وظیفه .

٤ـ عکس ٤ × ٦ چهار قطعه .

۵ـ اصل قبض رسید بانکی مبنی‌برپرداخت ۳۵۰ ریال به‌حساب‌شماره ۹۱۱۱۳ بانك‌ملی‌ایران شعبه تبریز

سازمان منطقه‌ای بهداری و بهزیستی آذربایجان شرقی

برك درخواست‌شرکت درامتحانات‌ورودی آموزشگاه کمك بهسازی تبریز

نام نام خانوادگی نام پدر

شماره شناسنامه محل صدور تاریخ تولد

آخرین مدرك تحصیلی رشته تحصیلی

وضع خدمت نظام وظیفه نشانی کامل داوطلب ـ شهر

خیابان کوچه پلاك شماره تلفن

تاریخ تکمیل فرم امضاء داوطلب

تجدید آگهی مزایده

شرکت‌سهامی پخش کودشیمیائی‌وابسته به وزارت کشاورزی و منابع طبیعی ششدانك عرصه واعیان یکباب خانه پلاك شماره ۳۴۷ر۱۲ واقع در بخش یك شهرستان‌خمین‌رابمساحت‌تقریبی ۱۰۱۳ مترمربع عینا وکلا با وضع موجود طبق شرایط زیر از طریق مزایده عمومی بفروش میرساند:

۱ـ علاقمندان می توانند برای کسب‌اطلاعات بیشتر تا روز ۱۲ر۵ر۳٦ همه روزه بغیر از ایام تعطیل در ساعات اداری بشرکت سهامی پخش کودشیمیائی بنشانی خیابان زرتشت‌غربی شماره ۷۳ مراجعه نمایند.

۲ـ پیشنهاد دهندگان بایستی مبلغ‌پانصد هزار ریال وجه نقد بحسابجاری شماره ۹۰۰۱۳ این شرکت در بانکملی ایران شعبه کاخ شمالی بلوار واریز ورسید آنرا ضمیمه پیشنهاد خود نموده درپاکت لاك و مهرشده تا آخر وقت‌اداری روز ۲۵ر۵ر۳٦ بدفتر شرکت سهامی پخش کود شیمیائی به نشانی فوق تسلیم ورسید دریافت دارند .

۳ـ پیشنهاد های رسیده درساعت۱۰صبح روز ۲٦ر۵ر۲۵۳٦ در شرکت باز و قرائت می گردد و حضور پیشنهاد دهندگان یا نمایندگان آنها در موقع قرائت پیشنهاد ها آزاد است .

٤ـ هزینه آگهی و هزینه ثبت قرارداد در دفترخانه اسناد رسمی و عوارض وهرگونه‌هزینه های متعلقه مربوط به معامله (بغیرازمالیات‌معامله که اصولا مربوط به فروشنده باشد) بعهده‌برنده مزایده خواهد بود .

۵ـبه پیشنهاد های ناخواناومبهم ومشروط‌وبدون سپرده و پیشنهادهائیکه بعد از انقضاء مدت مقرر در این آگهی برسد ترتیب اثر داده نخواهد شد .

٦ـ شرکت بدون اینکه محتاج بذکر دلیل باشد در رد یا قبول یك یا تمام پیشنهاد هامختار خواهد بود .

۷ـ نتیجه مزایده حداکثر ۱۰ روز پس از قرائت پیشنهادها کتبا از طرف شرکت سهامی پخش کود شیمیائی به برنده مزایده ابلاغ‌خواهد شد و چنانچه برنده مزایده ظرف مدت ۷ روز به استثناء ایام تعطیل در تاریخ ابلاغ نتیجه جهت انجام معامله بشرکت سهامی پخش کودشیمیائی مراجعه ننماید سپرده وی بنفع شرکت ضبط‌خواهد شد و شرکت برای فروش مورد مزایده به نفر دوم مراجعه ویا بنحو دیگری که مقتضی‌بداند اقدام خواهد کرد (سپرده نفر دوم نیز درصورتی که از انجام معامله امتناع‌نماید بنفع شرکت‌ضبط‌خواهد شد) .

شرکت سهامی‌پخش کودشیمیائی
وابسته به‌وزارت‌کشاورزی‌ومنابع طبیعی

هواپیمائی ملی ایران «هما»

آگهی استخدام

هواپیمائی ملی‌ایران «هما»

هواپیمائی‌ملی‌ایران«هما» تعدادی کارگر ساده را با برخورداری از مزایا و در اختیار گذاشتن امکانات زیر بهمکاری دعوت می نماید .

۱ـ حقوق و مزایای مکفی

۲ـ غذای گرم

۳ـ وسیله ایاب و ذهاب

٤ـ مزایای بیمه خدمات درمانی

۵ـ امکانات رفاهی گسترده

شرایط استخدامی :

حداقل داشتن سواد خواندن و نوشتن ،حداکثر سن ۳۵ سال از واجدین شرایط‌خواهشمنداست با همراه داشتن فتوکپی برك پایان خدمت یامعافیت‌دائم، فتوکپی‌صفحه‌اول‌شناسنامه و چهار قطعه عکس تاپایان روز ۲۲ مرداد ماه ۲۵۳٦ همه روزه‌از ساعت ۱۵ الی۱۹ بغیراز پنجشنبه‌ها و ایام تعطیل باداره استخدام «هما» واقع در خیابان تخت طاووس نبش روزولت اطاق شماره ۱۰۷ مراجعه نمایند .

چروکی چیف

به ایران میآید!

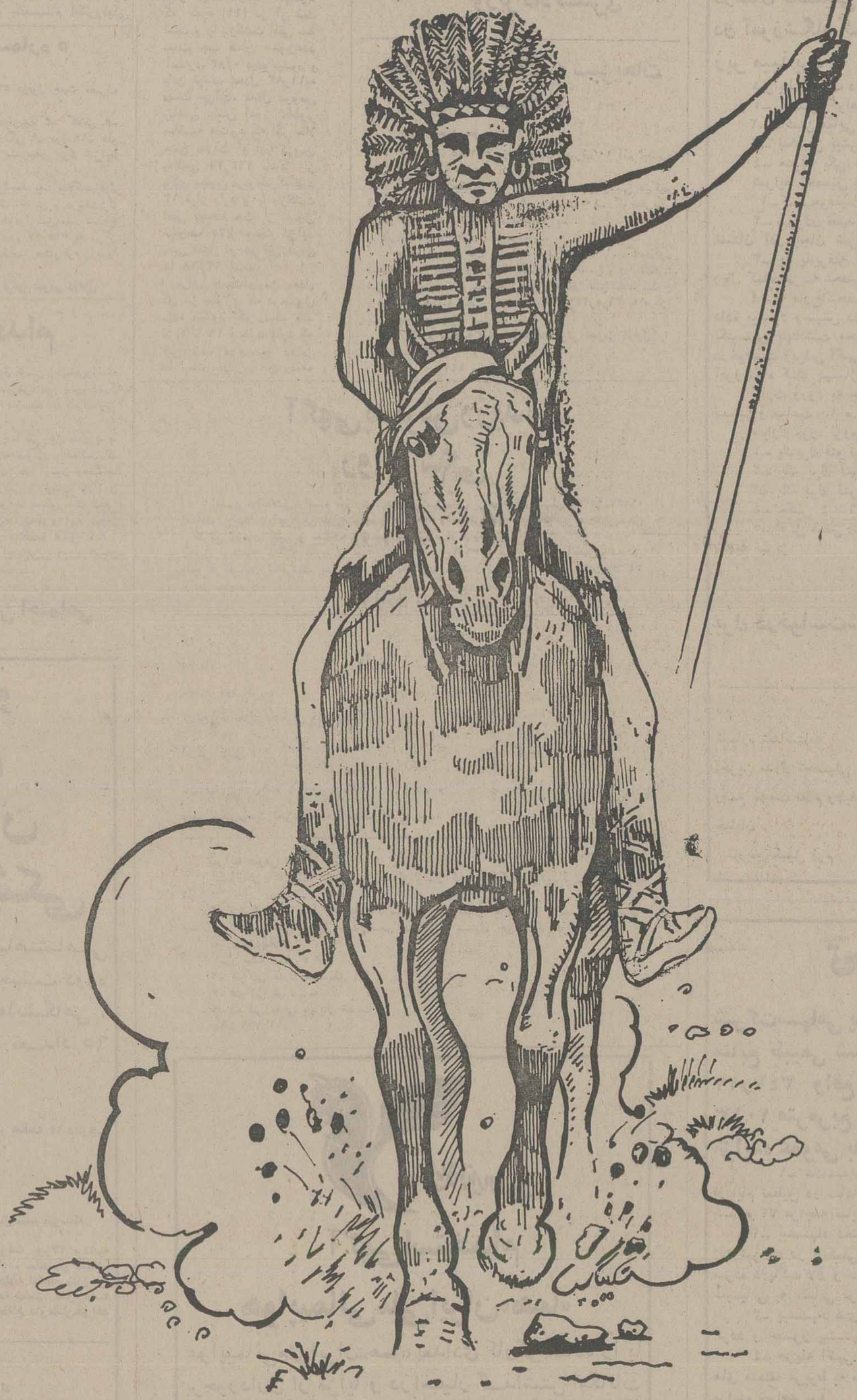

Cherokee Chief

تبعید آرام برگمن

برگمن:

می‌پنداشتم جدایی از سرزمین مادری مرا خواهد کشت

حکومت سوئد، پس از هجده ماه که «اینگمار برگمن» سینماگر هنرمند و آگاه، کشورش را بخاطر درگیریهایش با اداره مالیاتها ترک کرده بود، از وی تقاضا کرده است تا پوزش سازمانهای دولتی سرزمینش را بپذیرد و بار دیگر به زادگاه خویش باز گردد.

«اینگمار برگمن» از زمان ترک سوئد، شهر مونیخ در ایالت باواریای آلمان را جهت اقامت و فعالیتهای هنری خود برگزیده است.

در همین شهر در یکی از اتاقهای طبقه سوم «رزیدانس تاتر» گفتگوئی باوی انجام می شود که گویای نقطه نظرهای وی درباره تاتر و سینماست.

دو مبل راحتی، یک تختخواب، یک یخچال، پهلو به پهلوی یک ماشین لباسشوئی، در اتاق به چشم می خورد، در گوشه‌ای دیگر رخت آویز پایه داری که بلوزی قهوه‌ای به آن آویزان است دیده می شود.

بر روی میزی که در انتهای اتاق نزدیک پنجره قرار دارد، یک دوجین دست نوشته و نامه هائی پراکنده، یک پاکت شکلات و یک گل سرخ مصنوعی به گونه‌ای ناهماهنگ قرار گرفته‌اند.

دو پنجره اتاق به حیاط تاتر باز می شوند. اینجا همه چیز ساده و بی ریا هستند، و من به دنبال کلام ساده‌ای برای آغاز گفتگو.

* در حال حاضر در «رزیدانس تاتر» مونیخ مشغول چه کاری هستید؟

برگمن - کارگردانی نمایشنامه «رویا» اثر «استریندبرگ». البته این اولین باری نیست که من در یک کشور خارجی، نمایشنامه‌ای را کارگردانی می کنم، قبل از این نمایشنامه «شش شخصیت در جستجوی نویسنده» اثر «پیراندللو» را در سال ۱۹۶۷ در «اسلو» بروی صحنه آورده‌ام و با نمایشنامه «هداگابلر»، اثر «ایبسن» را در سال ۱۹۷۰ در «اولدویس» لندن کارگردانی کرده‌ام. در سال ۱۹۷۳ نیز نمایشنامه «خسیس» اثر «مولیر» را در کپنهاگ بروی صحنه آورده‌ام.

* شما روزی نوشته بودید؟ «تاتر مانند همسر و سینما مثل معشوقه من است».

آیا هنوز هم این احساس را دارید؟

برگمن: نه به آن صورت، سینما یک وسوسه است و تاتر یک حرفه دلپذیر که انسان شادمانه آنرا اجرا می کند. روزی چهار یا پنج ساعت وقت انسان برای تکرار و تمرین با هنرپیشه ها میگذرد، اگر امروز نشد، فردا و یا هفته بعد میشود، زمان برای این کار محدود نیست. بر عکس وقتی که من فیلمی میسازم، به این نتیجه میرسم که باید تنها روزی ۳ دقیقه از فیلم را ساخت. من باید برای خشنودی خویش از خود قدردانی کنم، سینما در یک چهار چوب قرار گرفته است. این لازم است که تمام نیروها و امکانات را به خدمت گرفت. و زمان برای این است که هر چه زودتر فیلم به پایان برسد. اما تاتر بخاطر آهنگ دگرگونه کارش به من آرامش می بخشد در مونیخ در این تاتری که هستیم فضای فوق‌العاده‌ای وجود دارد که ساخته و پرداخته مدیر اینجاست که خود یکی از بهترین بازیگران تاتر است. این جالب است. ما به راحتی می توانیم همدیگر را درک کنیم. محیط عمومی بسیار خوب است. و به من احساس امنیت و آرامش میدهد، مشکل تفهیم زبان وجود ندارد برای اینکه من زبان آلمانی را بخوبی صحبت می کنم.

اما به هر حال مثل همه جای دیگر اشکالاتی وجود دارند که من از آنها گریزان هستم. از آن جمله چیزی که مرا ناراحت می کند این است که وقتی به سراغ هنرپیشه‌ای میروم باید خیلی صریح باشم.

* شما آخرین فیلم خود را به نام «تخم مار» در مونیخ ساخته‌اید، آیا قبلا نیز فیلم دیگری در خارج از کشورتان ساخته بودید؟

برگمن: نه این اولین بار است که فیلمی را خارج از سوئد کارگردانی می کنم اوایل کمی ترس داشتم. اما باید بگویم که این کار بسیار خوب برگزار شد و من از این نظر خیلی خوشحال هستم، این کار من با کارهائی که در سرزمین خود انجام داده‌ام زیاد تفاوت ندارد.

«دینودلارنتیس» که تهیه کننده فیلم است به من امکان داد تا فیلمبرداری را در ۱۵ هفته به پایان برسانم، کاری که در سوئد بخاطر مشکلات پولی امکانش را نداشتم، در آنجا صرف بیشتر از هشت هفته وقت برای فیلمبرداری تقریبا مشکل بود. فیلم «تخم مار» البته یک فیلم گران قیمت است، در این فیلم من توانسته‌ام ۳ هزار چهره را به نمایش درآورم.

از سوی دیگر گروه فنی همکاران من خیلی بزرگتر و مهمتر از آنی بود که من عادت داشتم. اولین کپی این فیلم را باید تا آخر ماه اوت به تهیه کننده‌اش تحویل بدهم.

یکی از بزرگترین امتیازهای قرارداد من برای ساختن «تخم مار» این بود که من میتوانستم ۹ ماه پس از فیلمبرداری بر روی فیلم کار کنم چیزی که واقعا کار مرا تضمین می کند و به این ترتیب در مواقع احتیاج و ضرورت می توانستم چیزهائی را که خوشم نمی آید عوض کنم، فکر نمی کنید ۹ ماه وقت اضافی نمونه باشد؟

برگمن: یک بار که فیلم «تخم مار» را تحویل تهیه کننده‌اش بدهم، دیگر هیچ چیز نمی تواند برایم مهم باشد، و من باید و میخواهم آنرا فراموش کنم.

ساختن فیلم برای من یک نیاز طبیعی است، چون نیاز تشنه به آب و گرسنه به غذا.

برخی این نیاز را با نوشتن کتاب و برخی با کتک زدن بچه هایشان و با رقصیدن «سامبا» برطرف می کنند.

* به فیلمهایتان نگاه کنیم، که به یک آلبوم خانوادگی شبیه است،انسان میداند اگر فیلمی، از شما به بینید حتما یکی از چهره های هنرپیشگانتان را خواهید دید. چهره هائی مانند «بی بی اندرسون»، «هاریت اندرسون»، «اینگریدتولین» «لیواولمن»، «ماکس فون سیدوو» و یا «گونار بیورن اشتراند».

برگمن: کاملاً درست است، درطول سالیان دراز توانسته‌ام یک خانواده جدید از هنرپیشگان و تکنسین هایم بوجود آورم. من همه آنها را دوست دارم و نیاز من به آنها به گونهٔ نیاز آنها به من است.

این گفتهٔ استاد قدیمی ام که مدیر تاتر «گوتبورگ» بود همیشه بخاطرم است که میگفت: که باید بگذارید هنرپیشگان به سوی شما بیایند، اگر با آنها گفتگو کنید و چیزی را با فشار از آنها بخواهید همیشه مانند دزی بسته خواهند ماند و دسترسی به آنها مشکل خواهد بود، اما اگر آنها را رها کنید به سوی شما خواهند آمد.

هنگامی که من جوان بودم، منی که بسیار پر حرف هستم همیشه از پنهان کردن شخصیت و خوی خود ناراحتی داشتم و حالا باور میکنم که توانسته‌ام پس از سالیان دراز شکیبائی لازم را بدست آورم.

من هرگز با هنرپیشگانم بدرفتار نبوده‌ام، چطور میشود با کسانی که دوستشان داریم بدرفتاری کنیم.

مشکلات ما یک جور نیست، من یا پشت دوربین هستم و یا در تاریکی پشت صحنه تاتر و آنها درروشنائی کامل برروی سن روبروی مردم هستند و این مشکل بزرگی است، آنها مجبور به برقراری رابطه هستند.

نقش من استوار بر کمک کردن برآنها در خلق محیط بازی است، کلماتی که گفته میشوند مقصود نیستند، بلکه امکان هستند برای برقراری رابطه، و گاه این رابطه میتواند به وسیلهٔ مکاشفه برقرار شود یا با گوش و دهان و یا قلب و تاثرات ناشی از آن یک روز دربرلن با یک هنرپیشه چینی آشنا شدم که تنها به زبان چینی میتوانست سخن بگوید زبانی که من هیچ از آن نمی دانم، اما مهم اینست که ماموفق شدیم رابطه‌ای فوق‌العاده برقرارکنیم مابازبان قلبهایمان سخن گفتیم آنچنانکه «هنری میلر» گفته است زبان قلب بی نیاز از کلام است.

* آیا شما واقعا معرفت و آگاهی و آمادگی خلق یک اثر هنری را دارید؟

نه، من فکر میکنم تمام کارهائی که انجام میدهم، نوعی فرمانبری از میل خود برای لمس کردن دیگران در برقراری رابطه با آنها باشد. در این صورت من تمام خیال پردازی و ادراک و روح و جسم و وجدان و آگاهیهای خود را به کار میگیرم، شاید بهتر باشد بگویم تمام تاثرات را، چیزی که در تاتر دوست دارم، بروی صحنه آوردن است، مانند «رویا» اثر «استریندبرگ» که اینجا در مونیخ میتوانم برای چند هفته و یا چند ماه و اگر کمی شانس باشد حتی برای یک سال بروی صحنه بیاورم و سپس این کار مثل هرکار دیگری تاثری در خاطر مردم گم خواهد شد.

فکر میکنم هیچ کس حتی خود من نیز بروی صحنه آوردن آثاری از مولیر شکسپیر، تنسی ویلیامز و یاکاموارا بخاطر نداشته باشیم، برعکس فیلمهاماندنی هستند و از اینکه برخی از فیلمهای من مخصوصاً فیلمهای بدمن باقی خواهند ماند در من احساس تنفر جوانه میزند.

برگمن ـ البته، من با همسر خود اینگریه دریک آپارتمان بسیار ساکت دریک پارک با چشم انداز زیبائی از کوههای آلپ زندگی میکنیم، این یک چشم انداز آرامش بخش است که مرا مطمئن میکند.

به هرحال من یک شهرستانی هستم که از سفر بیزارم و از سروصدا و تحریک و پریشانی شهرهای بزرگ وحشت دارم.

ماههاست که من سوئد را دریک موقعیت غم انگیز ترک گفته‌ام همیشه فکر میکردم که جدائی و ترک سرزمین مادری یا مرا خواهد کشت و یا بعکس مرا تحریک ودگرگون خواهد کرد. خوشبختانه این جدائی مرا نکشت بلکه مرادگرگون کرد، من دراینجا بسیار عالی کار میکنم. حساب کرده‌ام که بعداز نمایشنامه رویانمایشنامه «سه خواهر» اثر «چخوف» رادر «رزیدنس تاتر» بروی صحنه بیاورم و پس از ان در اوایل سال اینده میخواهم فیلمی را با سرمایه «دینودلارنتیس» برای استودیو «باواریا» همراه همان گروهی که «تخم مار» را ساخته‌ام کارگردانی کنم البته هنرپیشگان تعییر خواهند کرد چیزی که مرا بخود مشغول کرده است جدائی «سون نیکویست» فیلمبردارگروه است که از سال ۱۹۵۹ بامن کار میکند، اواز ماجدا خواهد شد ولی امیدوارم دراوایل سپتامبر برای فیلمبرداری فیلمی که من با سرمایه خودم درنروژ خواهم ساخت مرا همراهی کند.

می بینید اینجا همه چیز خوب پیش میرود و منهم به این زودیها خیال ترک اینجارا ندارم.

ساختن فیلم برای من یک نیاز طبیعی است

از اینکه برخی از فیلمهای من ماندنی هستند، احساس تنفر می کنم

من از سر و صدا و تحریک و پریشانی شهر های بزرگ وحشت دارم

اینگماربرگمن (سمت چپ)، لیواولمن - داوید کارادین

دوشیزه شراره فرزند آقای حسین میرسعیدی دانش آموز کلاس سوم دال دبستان نمونه شهابی در سال تحصیلی ۳۶ـ۲۵۳۵ با معدل ۲۰ حائز رتبه اول شده است.

آ ـ ۶۸۸۳

غزلی از معینی کرمانشاهی در باب موسیقی

معینی کرمانشاهی

اشاره:

با اینکه بحث درباره موسیقی ایرانی که آغازگر آن عماد رام بود بدلایل چندی پایان یافته است، معذلک شعری که معینی کرمانشاهی در همین زمینه سروده، بعنوان حسن ختام این بحث چاپ می شود.. معینی می نویسد: از آنجا که حرف و حدیثی در ذهن اینجانب با توجه به نشو و نمای هنر امروز باقی نمانده است، طرح و ادامه اینگونه مباحث را بهمین هنرمندان و اشاعه دهندگان این بازار واگذار و با تقدیم غزلی تازه بحضور شریفشان بی اطلاعی چندین ساله خود را در زمینه های مختلف ادبی و هنری مخصوصا فن ترانه سرائی تصدیق می کنیم، وظیفه شاعر آنهم به بیمایگی این جانب همانا تماشای صحنه های مختلف در زاویه انزواسرودن شعر است و بس.

طالع سرگشته

اثری تازه از معینی کرمانشاهی

سایه بی ادبی خیمه چو زد بر سر ما
خار ها رست زگلزارادب پر ورما
دلقکان تکیه چو بر مسند ساقی بزدند
پرشد از باده آلوده بسم ساغر ما
بسکه با صورت حق سیرت باطل دیدیم
جلوه نور خدا هم نشود باور ما
فصل خاموش و مریدان فضیحت بخروش
عجب از حوصله آنکه دهد کیفر ما
هر چه دانشور اگر جمله بمیرند! چه غم
کم نگردد یکی ، از اینهمه را مشگرما
حاجتی نیست زتشویش قیامت لرزیم
حشر و نشر غرض آلوده ما محشر ما
کودکانیم که هر دم بجدالی سرگرم
چوب بازیچه پوسیده ما خنجر ما
شاد از آنیم که خود شمع عروسی شده ایم
اشک ما زینت ما، گریه مازیور ما
بر خود ای روز و شب تلخ مده نام حیات
دل ما سوختی اما نشدی دلبر ما
طبع ما جوهر برنده تری خواهد یافت
ابلهی گر بزند سنگ بر این گوهر ما
فالی از طالع سرگشته زدم حافظ گفت:
«بخت بد تا بکجا میبرد آبشخورما»

کتاب....

خوشه های خشم

جان اشتاین بک.
ترجمه شاهرخ مسکوب ، عبدالرحیم احمدی
انتشارات امیر کبیر - چاپ ششم
بهاء: ۳۳۵ ریال

خوشه های خشم تحت تاثیر بحران اقتصادی سالهای ۳۰ امریکا و فقر و تنگدستی توده ها نگاشته شده است و اثری برجسته در زمره آثار کارگری امریکاست.

* دختر رعیت

م. ا. به آذین
انتشارات نیل - چاپ سوم
بهاء: ۱۵۰/ ریال

در این اثر به آذین به تجزیه و تحلیل زندگی مردم ایران در دوران پرتلاطم سیادت فئودالیسم و قیام میرزا کوچک خان می پردازد.

اُتومبیل داتسون

ایده‌آل مُربی فوتبال

آقای فیلکس کلین و داتسونش در گرینزینگ اتریش

بهترین سرگرمی من فوتبال است. در ایام جوانی بک راست "بازی میکردم وحالا به تمرین تیم فوتبال کارخانه‌ام کمک میکنم. وقتی از کار کارخانه و تمرین دادن تیم فارغم، خودم و خانواده‌ام دوست داریم با اتومبیل به گردش برویم.

حالا که اتومبیل داتسون دارم ،حتی یک گشت و گذار کوچک ما، به لذتی واقعی مبدل میشود. برای مثال، با اتومبیل به " وینروالد " یا، از آنجا به "گرینزینگ" ،برای تماشای معماری سنتی وینی، میرویم وغذا را دریکی از رستورانهای مشهور آن ناحیه صرف می کنیم.

اتومبیل داتسونم را آنقدر دوست دارم که حتی به همکارانم هم اجازهٔ راندن آن را نمی دهم. همه متفق القولند که سبک ساختمان داتسون بسیارجالب و موتورآن بسیار قابل اطمینان است. هر وقت آن را می‌رانم احساس ایمنی می‌کنم. اگر می‌توانستم بازیکنان تیم را طوری تمرین دهم که به خوبی داتسون عمل کنند، در آن صورت هیچگاه و هرگز یک بازی را هم نمی باختیم.

DATSUN
Product of NISSAN

دُبی دُوحه بحَرین

اهلاً بسیار پرمعنی تراست از، خوش آمدید، اهلاً نهایت سخاوت ومیهمان نوازی باستانی کشورهای خلیج فارس رابه مسافرین تقدیم میکند.
هواپیمائی خلیج مفتخراست که این رسم باستانی رابه ابرهامنتقل کرده است ودراوج آسمان درنهایت صمیمیت ازشماپذیرائی میکند.
هواپیمائی خلیج درپرواز آینده شمابه کشورهای خلیج فارس معنای واقعی اهلاً رابشماابــرازمیکند.

پروازهای هواپیمائی خلیج در ایران (ازتاریخ اول آوریل تا ۲۲ اکتبر ۱۹۷۷)

ایام هفته	شنبه			یکشنبه		دوشنبه		٤شنبه	۵شنبه		جمعه		
شماره پرواز	۷۱۴	۷۰۴	۷۳۴	۷۴۴	۷۱۲	۷۰۲	۷۳۲	۷۰۶	۷۱۲	۷۴۶	۷۴۲	۷۰۲	۷۳۲
حرکت از: شیراز	(۲)۱۰/	(۲)۱۳/۳۰	۱۸/۱۵		۱۳/ـ	۱۲/۵۰	۱۶/۲۰	(۱)۱۶/۴۵	۱۳/۳۰			۱۲/۵۰	۱۶/۲۰
بندرعباس				۱۲/۲۵						۱۳/۴۰	۸/۵۰		
ورود به: دوبی			۱۸/۱۵	۱۳/۳۵			۱۷/۵۵			۱۴/۵۰	۱۰/ـ		۱۷/۵۵
دوحه	۱۰/۳۵				۱۳/۳۵				۱۴/۰۵				
بحرین		۱۳/۵۵				۱۳/۱۵		۱۷/۱۰				۱۳/۱۵	

پروازهای غیرمستقیم
شنبه از طریق دوحه به بحرین ودهران و از طریق دوبی به ابوظبی، دوحه و مسقط
یکشنبه از طریق دوحه به بحرین و از طریق دوبی به بحرین، بغداد، دوحه، دهران وقاهره
دوشنبه از طریق بحرین به دهران و از طریق دوبی به کویت
چهارشنبه از طریق بحرین به دهران و کویت
پنجشنبه از طریق دوحه به کویت، بحرین و دهران
جمعه از طریق بحرین به دهران و از طریق دوبی به کویت، ابوظبی، دوحه و بحرین.
توجه: (۱) از تاریخ اول جولای الی ۳۰ سپتامبر (۲) از تاریخ اول ماه مه
برای رزرو و یا کسب اطلاعات بیشتر به نمایندگان هواپیمائی ملی ایران درسراسر ایران مراجعه فرمائید
درشیراز بادفترهواپیمائی ملی ایران تلفن ۸ - ۴۶ - ۳۰۰ یا ۳۵۰۳۰ و یابادفترهواپیمائی خلیج تلفن ۳۶۲۳۳ تماس بگیرید.

GULF AIR ★★★★★ طيران الخليج

آگهی مناقصه

دانشگاه صنعتی آریامهر قیروگونی پشت بامها با سه‌لایه قیرو دولایه گونی در حدود پنج هزار متر مربع واسفالت ترمه‌پشت بامها درحدود دوازده هزار متر مربع و همچنین اسفالت زمین استادیوم ورزشی را بحدود دو هزار و چهارصد متر مربع طبق مشخصات و شرایط موجود در دانشگاه بمناقصه می گذارد.

شرکت کنندگان در مناقصه می توانند با مراجعه به دانشگاه وبازدید از محل و گرفتن شرایط مناقصه و مشخصات فنی پیشنهادات خود رابه پیوست تضمین بانکی معادل پنج درصد قیمت پیشنهادی تاساعت ۱۱ روز یکشنبه ۲۳ مرداد ماه سال جاری بدفتر معاونت مالی واداری تحویل ورسید دریافت دارند. مخارج مناقصه بعهده برنده مناقصه می‌باشد.

بنجی ـ باهوش ترین سك بانمك جهان سگی بامزه که منتقدین سینمائی چهره و حالات او را هنرمندانه‌تر از اکثر هنرپیشگان مشهور دنیا دانسته‌اند ... در داستانی بینهایت‌گیرا و جذاب‌که موردپسندتمام افراد خانواده‌قرارخواهد گرفت.

از صبح پنجشنبه فقط در

سینما گلدن سیتی

با «بنجی» ساعات خوشی خواهید داشت

بنجی
رنگی ـ باشرکت:
پیتر برک
کریستوفر کانلی
پاتسی گارت
Benji

پلیس راه میگوید:

اگر اتومبیلها درخروجی سمت چپ نداشتند شاید بسیاری از حوادث هرگونه اتفاق نمیافتاد ولی حالا که دارند به سرنشینان خود تأکید کنید که حتما از سمت راست و بااحتیاط پیاده و یاسوار شوند.

فستیوال فیلمهای بهروز وثوقی در سینما

نیاگارا

برنامه امشب

پنجره

آگهی رسمی

بموجب صورت جلسه مجمع عمومی شرکت‌پس اندازو وام مسکن شیراز مورخ ۲۹ر۳ر۲۵۳۶ تراز‌نامه و حساب سودوزیان مربوط به سال ۲۵۳۵ شرکت مورد تصویب و آقایان بدیع متوسل و رجب مصلحیان و عبداله هاشم‌پوربسمت حساب‌رسان«بازرسان»شرکت برای مدت یکسال و روزنامه های اطلاعات، کیهان ، رستاخیز ، آیندگان ،پارس جهت آگهی های‌شرکت‌انتخاب گردیده است.

رئیس ثبت شرکت‌های ثبت شیراز ـعبدالکریم صادقی

آـ۴۴۲۵

توضیح وتصحیح اطلاعیه شرکت کمپیدرو

در اطلاعیه شرکت کمپیدرو که در تاریخ ۲ر۵ر۳۶ در صفحه ۹ روزنامه اطلاعات‌شماره ۱۵۳۷۰ درج گردیده است .اشتباها جمله تمیز کاری تعمیرکاری چاپ شده که بدینوسیله تصحیح میگردد .

دنیای ورزش روزهای شنبه

از فردا صبح فقط در

سینما دیاموند

تابستان۲۵۳۵ـ عصر جدید
نوروز۲۵۳۶ـ جویندگان طلا
واینك در تابستان۲۵۳۶

چارلی چاپلین

در فیلم

عشق بزرگ چارلی

گیشه سینما همه روزه بلیط رزرو می کند
سانسها ۱۱/۱۵ صبح ـ ۱/۴۵ـ ۳/۳۰ـ ۵/۳۰ـ ۷/۳۰ـ ۹/۴۵ بعد از ظهر

کاباره های تهران ـ کاباره های تهران

شکوفه‌نو

حمیرا ـ لیلافروهر
سیدکریم
رقص عربی ناگلاسمعی از قاهره
رقص قفقازی برادران جانباز
گروه اکروبات بندباز
ویولین سیسترز
بندبازان یوگسلاوی
بالت کیم ـ بالت ساندرا
۵۴۳۰۳۳ـ۵۴۴۰۴۴
شروع برنامه ۱۰ بعدازظهر

باکارا

هایده ـ شاهرخ
یلدا
رقص عربی هلاصفی از قاهره
زیبارویان تایلندی
مهرویان سنگاپوری
پریوشان انگلیسی
ارش و آتش
۸۹۸۲۰۸ ـ ۸۹۵۱۷۷
شروع برنامه ۱۰ بعدازظهر

ونک

گوگوش
شماعی زاده
هنریت خواننده ایتالیائی
کریستیانو کمدین های یونانی
مک گرگور شعبده باز
تونی شارمن خواننده انگلیسی
رقص قفقازی گروه آتش
بالت لیزا ـ بالت انگلیسی
۶۸۴۷۷۵ ـ ۶۸۲۵۵۷
شروع برنامه ۱۰ بعدازظهر

ترنس یانك ـ کارگردان معروف‌فیلم های جیمزباند که قدرت او در تجسم صحنه های پر حادثه و خلق موقعیت های دراماتیك شهرت جهانی دارد ، اینك استادی و مهارت خود را باساختن یکی از قویترین وسترنهای ده سال اخیر سینما باردیگر ثابت میکند .

آغاز هفته چهارم

سینما سانترال

چهار هنرمند محبوب سینمای بین المللی در کنار هم نقش آفرینان‌این شاهکار مسلم سینمای وسترن می باشند .

فیلمی از : ترنس یانگ
آفتاب سرخ
رنگی ـ تکنی کالر
THE RED SUN

چارلز برونسون
الن‌دلون ـ اورسولااندرس
توشیرو میفونه .کاپوسین موزیك از : موریس‌ژار

برای رزرو بلیت های خود همه روزه به‌گیشه سینما مراجعه فرمائید.

اگر طالب فیلم کمدی هستید ، این فیلم‌باب دندان شماست
اگر طالب فیلم وسترن هستید ،این فیلم مطابق سلیقه شماست
اگر طالب فیلم حادثه‌ای هستید ،این فیلم مخصوص شماست
اگر طالب فیلمهای کمدی وسترن پرحادثه هستیداین فیلم‌راحتماببینید

ازفردا صبح درسینما

امپایر

لی ماروین
الیوررید
رابرت کالپ. الیزابت اشلی
رنگی
حادثه جویان و دختر آتشپاره

«جوزف لوزی کارگردان برجسته و نام آور که ساخته های جنجال برانگیز او همیشه از طرف تماشاچیان و منتقدین سینمائی بیک اندازه مورد توجه قرار گرفته است، اینک دوربین موشکاف خود را به زوایای مغز و قلب زن انگلیسی میبرد و رازهای نهفته و زندگی و امیال عشقی او را برملا میسازد

آغازهفته‌سوم‌در

سینماسینه‌موند

سینمای ممتاز چهارستاره
****

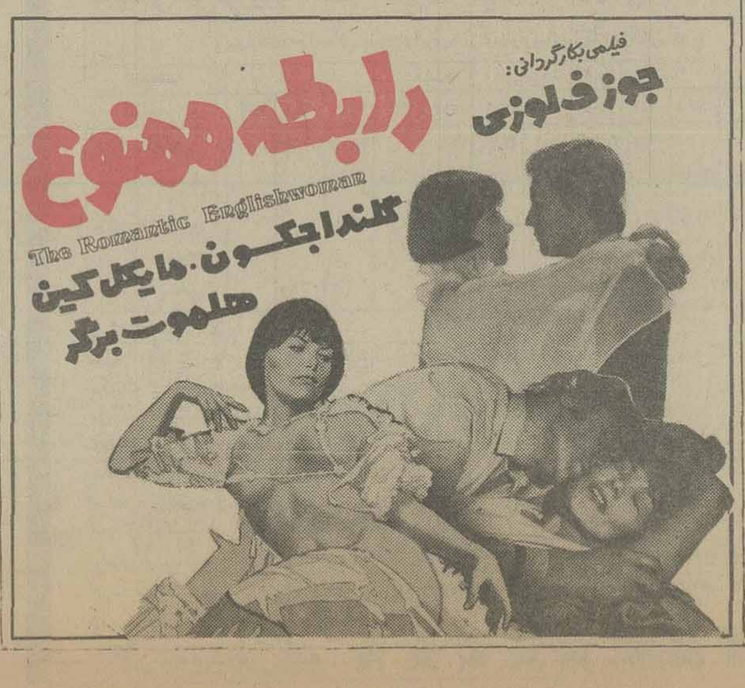
فیلمی بکارگردانی:
جوزف لوزی
رابطه ممنوع
The Romantic Englishwoman
گلنداجکسون. مایکل کین
هلموت برگر

ازفردا صبح در قویترین‌گروه سینمائی پایتخت

اونیورسال ـ پاسیفیک ـ ایران ـ ساینا
تیسفون ـ رنگین کمان ـ موناکو
پرسپولیس ـ کارون ـ دریا
و... آستارا «تجریش»

خاتون
دهنا میرلوحی
فرامرز قریبیان
هاله
اصغر آقاخانی

باشرکت: گرجی نادره مهدوی خشایار
مهدوی فر لاراجرز بازنمندی قدکچیان

خیاطبرداد: احمد شیرازی
تهیه‌کننده: نعمت رفیعی
پخش از: پانوراما

* همزمان با تهران در شهرستانهای: * رشت (کوروش) * اصفهان (نقش جهان ـ مایاک) ★ مشهد(سانترال‌ـسعدی) * اهواز (اریا) * آبادان (ایران ـ متروپل) * شیراز (پارس سعدی) * همدان (هما) اندیمشک (پارادیا) * گرگان مهتاب

برنامه سینماها

تماشای فیلمهائی که با علامت (×) مشخص شده برای اشخاص کمتر از ۱۸ سال ممنوع است.

* اقا بچه اش‌نمیشه ـ رنگی لاندوبوزانکا
ب.ب (۸۲۹۶۴۱) ۱۰ـ ۱۲ـ ۲ـ ۴ـ ۶ـ ۸ـ ۱۰
* اواره ـ محصول هندوستان
اسمان ابی (۳۴۱۶۶۸) ۹ـ ۱۱ـ ۱ـ ۳ـ ۵ـ ۷ـ ۹
* ایندفعه فولکس غوغا میکنه ـ رنگی
استارا (۲۷۴۰۲۲) ۱۰/۳۰ـ ۲/۳۰ـ ۴/۳۰ـ ۶/۳۰ـ ۸/۳۰
* ازظهر تا سه ـ رنگی ـ چارلز برونسون
دیاموند (۸۲۸۴۰۰) ۱۱/۱۵ـ ۱/۴۵ـ ۳/۳۰ـ ۷/۳۰ـ ۹/۴۵
* آفتاب سرخ ـ رنگی ـ چارلز برونسون ـ آلن‌دلون
سانترال (۹۲۸۶۸۶) ۱۰/۳۰ـ ۱۲/۴۵ـ ۳ـ ۵/۱۵ـ ۷/۳۰ـ ۹/۴۵
* اشیانه عقاب ها ـ رنگی ـ سینما سکوپ
ری (۵۲۲۵۷۸) ۱۰ـ ۱۲ـ ۲ـ ۴ـ ۶ـ ۸ـ ۱۰
* اردوگاه زیبارویان ـ رنگی سینما سکوپ
تاج (۳۱۳۸۶۴) ۱۰ـ ۱۲ـ ۲ـ ۴ـ ۶ـ ۸ـ ۱۰
* انسان و عجایب دریاها ـ رنگی ۹/۳۰
شهر تماشا (۹۲۸۶۸۶) ۱۱/۳۰ـ ۱/۳۰ـ ۳/۳۰ـ ۵/۳۰ـ ۷/۳۰ـ
* اسیر شهوت سینما سکوپ رنگی
ماژستیک (۶۶۸۴۶۱) ۹ـ ۱۱ـ ۱ـ ۳ـ ۵ـ ۷ـ ۹
* بر سر گناه ـ سینما سکوپ ـ رنگی
پارک (۳۱۹۶۳۷) ۹ـ ۱۱ـ ۱ـ ۳ـ ۵ـ ۷ـ ۹
* بادبادک ـ رنگی ـ پیترفالک
پولیدور (۲۶۱۲۰۵) ۱۱/۳۰ـ ۱/۳۰ـ ۳/۳۰ـ ۵/۳۰ـ ۷/۳۰ـ ۹/۴۵
سیلورسیتی (۸۹۲۷۳۱) ۱۱/۳۰ـ ۱/۳۰ـ ۳/۳۰ـ ۵/۳۰ـ ۷/۳۰ـ ۹/۴۵
* بازماندگان ـ رنگی ـ نرملازاریر
دیانا (۶۴۷۳۶۵) ۱۱ـ ۳/۳۰ـ ۵/۳۰ـ ۷/۳۰ـ ۹/۳۰
* پنجه های مرگبار ـ رنگی ـ شوجی کارادا
رویال (۸۲۹۷۸۵) ۱۰ـ ۱۲ـ ۲ـ ۴ـ ۶ـ ۸ـ ۱۰
* پایان یک عشق ـ سینما سکوپ ـ رنگی
شهر قشنگ (۶۴۷۷۷۷) ۱۱ـ ۱ـ ۳ـ ۵ـ ۷ـ ۹
* پاکیزه ـ رنگی ـ اشوک کومار ـ میناکوماری
حافظ (۳۹۱۰۷۴) ۱۰/۳۰ـ ۲/۳۰ـ ۴/۳۰ـ ۶/۳۰ـ ۸/۳۰
* پسران سپید دندان ـ دختران دراکولا
فلور (۵۲۸۰۹۶) ۹ـ ۱۱ـ ۱ـ ۳ـ ۵ـ ۷ـ ۹
ترینتی ـ هفت ارکیده خونین
البرز (۳۰۴۲۵۸) ۸/۳۰ـ ۱۲ـ ۳/۳۰ـ ۷ـ ۸/۳۰
* تارزان دلاور ـ رنگی ـ گوردون اسکات
میامی (۷۵۴۳۲۹) ۱۱ـ ۱ـ ۳ـ ۵ـ ۷ـ ۹
سیلوانا (۳۶۳۷۷۷) ۱۱ـ ۱ـ ۳ـ ۵ـ ۷ـ ۹
* جمعه ـ بهمن مفید ـ تقی مختار
آسیا (۶۴۲۹۰۹) ۹ـ ۱۱ـ ۳ـ ۵ـ ۷ـ ۹/۱۵
اروپا (۳۰۳۱۷۹) ۱۰/۳۰ـ ۲/۳۰ـ ۴/۳۰ـ ۶/۳۰ـ ۸/۳۰
مولن روژ (۷۵۲۹۲۹) ۱۱ـ ۱ـ ۳ـ ۵ـ ۷ـ ۹
نپتون (۷۶۰۳۱۶) ۱۱ـ ۱ـ ۳ـ ۵ـ ۷ـ ۹
لیدو (۹۵۱۵۱۱) ۱۰ـ ۱۲ـ ۲ـ ۴ـ ۶ـ ۸
ژاله (۳۰۴۱۲۰) ۱۰/۳۰ـ ۲/۳۰ـ ۴/۳۰ـ ۶/۳۰ـ ۸/۳۰
المپیا (۹۲۶۷۹۶) ۱۱ـ ۱ـ ۳ـ ۵ـ ۷/۱۵ـ ۹/۱۵
پاسارگاد (۴۳۲۷۸۲) ۹ـ ۱۱ـ ۳ـ ۵ـ ۷ـ ۹
توسکا (۵۳۹۵۴۴) ۹ـ ۱۱ـ ۱ـ ۳ـ ۵ـ ۷ـ ۹
چرخ فلک (۹۵۰۵۵۸) ۹ـ ۱۱ـ ۱ـ ۳ـ ۵ـ ۷ـ ۹
شهوند (۳۵۴۰۴۰) ۹ـ ۱۱ـ ۱ـ ۳ـ ۵ـ ۷ـ ۹
* جمعه سیاه ـ سینما سکوپ رنگی
دروازه طلائی (۳۵۲۱۶۰) ۹ـ ۱۱ـ ۱ـ ۳ـ ۵ـ ۷ـ ۹
* چهارکوچولوی والت‌دیسنی ـ رنگی
گلدن سینی (۶۶۳۳۶۹) ۱۱/۳۰ـ ۳/۳۰ـ ۵/۳۰ـ ۷/۳۰ـ ۹/۳۰
* چارلی و هنر کمدی ـ چارلی چاپلین
بولوار (۶۵۵۲۹۲) ۱۱/۳۰ـ ۱/۳۰ـ ۳/۳۰ـ ۵/۳۰ـ ۷/۳۰ـ ۹/۳۰
* خوشگل جزیره ـ رنگی ـ جان اشلی
سهیلا (۳۱۶۴۲۴) ۱۰/۳۰ـ ۱۲/۳۰ـ ۲/۳۰ـ ۴/۳۰ـ ۶/۳۰ـ ۸/۳۰ـ ۱۰/۳۰
مراد (۷۵۲۳۸۲) ۹ـ ۱۱ـ ۱ـ ۳ـ ۵ـ ۷ـ ۹
* خوشگلهای اتشپاره ـ رنگی ـ روزان کپتون
متروپل (۳۱۹۴۱۰) ۹ـ ۱۱ـ ۱ـ ۳ـ ۵ـ ۷ـ ۹
★ خوشگل و نترس ـ تایتان
نادر (۳۱۴۷۹۵) ۹ـ ۱۱ـ ۱ـ ۳ـ ۵ـ ۷ـ ۹
* (×) خوشگله غوغا میکنه ـ رنگی ـ ادویژفنک
پلازا (۶۴۴۲۵۵) ۹ـ ۱۱ـ ۱ـ ۳ـ ۵ـ ۷ـ ۹
* داک ـ رنگی ـ فی دوناوی
ادنون (۳۱۸۱۱۸) ۱۱ـ ۱ـ ۳ـ ۵ـ ۷/۱۵ـ ۹/۳۰
* داستان عشق ـ رنگی ـ راجش گانا ـ ممتاز ۸/۳۰
شهناز (۷۶۴۶۲۶) ۱۰/۳۰ـ ۱۲/۳۰ـ ۲/۳۰ـ ۴/۳۰ـ ۶/۳۰ـ
* دختری که عشق را نمی شناخت ـ رنگی ـ اگوسیتنابلی
کسری (۸۲۶۹۳۹) ۱۰/۳۰ـ ۲ـ ۴ـ ۶ـ ۸ـ ۱۰
* رابطه ممنوع ـ رنگی ـ گلنداجکسون
سینه موند (۶۴۸۳۲۲) ۱۰/۴۵ـ ۱ـ ۳ـ ۵/۱۵ـ ۷/۳۰ـ ۹/۴۵
* شاموراتی ـ رنگی الن‌دلون
امپایر (۸۹۲۹۴۲) ۱۱/۳۰ـ ۱/۳۰ـ ۳/۳۰ـ ۵/۳۰ـ ۷/۳۰ـ ۹/۴۵
* سلام تهران ـ مرتضی عقیلی ـ مصطفی طاری
اونیورسال (۹۲۶۹۵۳) ۹ـ ۱۱ـ ۱ـ ۳ـ ۵ـ ۷ـ ۹
ایران (۳۱۶۳۵۴) ۹ـ ۱۱ـ ۱ـ ۳ـ ۵ـ ۷ـ ۹
ساینا (۳۵۲۴۴۲) ۹ـ ۱۱ـ ۱ـ ۳ـ ۵ـ ۷ـ ۹
تیسفون (۸۵۸۸۸۲) ۹ـ ۱۱ـ ۱ـ ۳ـ ۵ـ ۷ـ ۹
رنگین کمان (۷۴۵۷۶۰) ۱۰ـ ۱۲ـ ۲ـ ۴ـ ۶ـ ۸
موناکو (۷۳۵۵۷۶) ۹ـ ۱۱ـ ۱ـ ۳ـ ۵ـ ۷ـ ۹
پرسپولیس (۸۵۱۰۸۳) ۱۰ـ ۱۲ـ ۲ـ ۴ـ ۶ـ ۸
کارون (۹۵۵۱۶۵) ۱۰/۳۰ـ ۲/۳۰ـ ۴/۳۰ـ ۶/۳۰ـ ۸/۳۰
دریا (۳۴۱۷۴۶) ۹ـ ۱۱ـ ۱ـ ۳ـ ۵ـ ۷ـ ۹
پاسیفیک (۷۵۳۳۱۱) ۱۱ـ ۳/۳۰ـ ۵/۳۰ـ ۷/۳۰ـ ۹/۳۰
* سنگام ـ رنگی ـ راج کاپور ـ ویجینتی مالا
همای (۳۱۱۶۶۹) ۹ـ ۱۲ـ ۳ـ ۶ـ ۹
رکس (۳۱۸۲۴۲) ۱۰/۳۰ـ ۲/۳۰ـ ۴/۳۰ـ ۶/۳۰ـ ۸/۳۰
* سیتا و گیتا ـ رنگی ـ درمندرا ـ هماملینی
ارانوس (۵۲۷۹۷۱) ۱۰ـ ۱۲ـ ۲ـ ۴ـ ۶ـ ۸ـ ۱۰
* طعمه ظریف ـ رنگی ـ ویتوریوگاسمن
آتلانتیک (۸۹۷۱۷۱) ۱۱/۱۵ـ ۱/۳۰ـ ۳/۳۰ـ ۵/۳۰ـ ۷/۳۰ـ
* فستیوال فیلمهای بهروز وثوقی
نیاگارا (۶۶۵۳۰۷) ۱۱ـ ۱ـ ۳ـ ۵ـ ۷ـ ۹
* فراری گرفتار ـ رنگی ـ سانچیوکومار
قصرطلائی (۷۵۹۶۲۴) ۹ـ ۱۱ـ ۱ـ ۳ـ ۵ـ ۷ـ ۹
* فستیوال فیلمهای والت‌دیسنی
گلدیس (۶۲۸۷۱۳) ۱/۳۰ـ ۳/۳۰ـ ۵/۳۰ـ ۷/۳۰
* فستیوال فیلمهای فردین و بیک ایمانوردی
الوند (۳۵۶۵۳۸) ۱۰ـ ۱۲ـ ۲ـ ۴ـ ۶ـ ۸ـ ۱۰
کیهان (۵۴۶۳۶۰) ۹ـ ۱۱ـ ۱ـ ۳ـ ۵ـ ۷ـ ۹
* کینگ‌کونگ ـ رنگی ـ جف پریجز
شهرفرنگ (۶۲۸۶۲۸) ۹ـ ۲/۳۰ـ ۷/۳۰ـ ۱۰
ریولی (۷۵۷۷۷۷) ۱۰ـ ۱۲/۳۰ـ ۳ـ ۵/۳۰ـ ۸ـ ۱۰/۱۵
کاپری (۹۲۸۴۰۱) ۱۰/۳۰ـ ۱۲/۴۵ـ ۳ـ ۵/۱۵ـ ۷/۳۰ـ ۱۰
پارامونت (۶۴۸۳۲۱) ۱۰/۴۵ـ ۱ـ ۳/۱۵ـ ۵/۳۰ـ ۷/۴۵ـ ۱۰
* (×) ماتیک ـ رنگی ـ مارگوهمینگوی
شهرقصه (۶۲۷۲۹۰) ۱۱ـ ۲ـ ۴ـ ۶ـ ۸ـ ۱۰
* من بدو بابیوه بدو ـ رنگی ـ سینما سکوپ
آریا (۳۱۹۸۸۴) ۹ـ ۱۱ـ ۱ـ ۳ـ ۵ـ ۷ـ ۹
* مشاور ـ رنگی ـ سینما سکوپ
برلیان (۳۹۳۵۳۵) ۹ـ ۱۱ـ ۱ـ ۳ـ ۵ـ ۷ـ ۹
* میخواهم زنده بمانم ـ سوزان هیوارد
پانوراما (۳۴۴۷۵۰) ۹/۳۰ـ ۱۱/۳۰ـ ۱/۳۰ـ ۳/۳۰ـ ۵/۳۰ـ ۷/۳۰ـ ۹/۳۰
* (×) وسوسه های شیطانی یک زن وکاراته‌و هنرهای رزمی
کریستال (۳۱۷۶۷۵) ۹/۳۰ـ ۱۱/۳۰ـ ۱/۳۰ـ ۳/۳۰ـ ۵/۳۰ـ ۷/۳۰ـ ۹/۳۰
★ ۷ ضربه انتقام ـ سینما سکوپ رنگی
ایفل (۳۲۱۴۷۷) ۱۰/۳۰ـ ۱۲/۳۰ـ ۲/۳۰ـ ۴/۳۰ـ ۶/۳۰ـ ۸/۳۰
* سانس انگلیسی
گلدیس ساعت ۹/۳۰ (فستیوال والت دیسنی)

سینما کریستال:
وسوسه های شیطانی یک زن

محاکمه سرنوشت نظام‌ها

سرداردوگاه‌هاشان، اتشی از ان افروختند که اکنون می رود به یک حریق تبدیل شود. آن ها جهان را گواه گرفتند. چه کسی امروز می تواند صادقانه واقعیت انچه را انها به فریادغالبا دربرابر غرب گفته‌اند ، انکارکند. غربی که دربرابر شوروی رودرواسی دارد، مردد و دودل است و خاصه ترجیح می دهد نفهمد؟» همین یوگوسلاو می افزاید:

«درست است، بلگراد نبایددادگاه «تریبونال) باشد، اما دست کم می تواند سکوی سخنرانی (تریبون) باشد. غربی ها باید مصممانه به کشورهای شرقی بگویند: ما ابله نیستیم، دیگر وانمود نمی کنیم که از واقعیات خبرنداریم.»

اما اگر این یوگوسلاو، این چنین سخن می گوید، مقام های یوگوسلاوی، اندیشه‌یی دیگر درسردارند. این قهرمانان بی طرفی می خواهند روحیه هلسینکی را ادامه دهند، عمق دهند. آن ها با فنلاندی ها، میزبانان پیشین امنیت و همکاری اروپا، رقابت می ورزند. آنها

برخلاف شوروی ها که می گویند کنفرانس بلگراد، نمی تواند سازنده از کادرآید، می گویند این گردهم آیی مطلقا باید خلاق باشد. پای حیثیت تیتو به میان است. او می خواهد از این اجلاس، یک حیثیت نوبرای خودفراهم اورد و با پیروز گرداندن این کنفرانس که کنفرانسی

بقیه از صفحه ۶

درسطح وزیران خارجه سی و پنج کشور امضا کننده، پیمان هلسینکی را دریابخت یوگوسلاوی تدارک می بیند، بلگراد را قهرمان همکاری اروپا سازد. از یک نظر، بلگراد، شایستگی این عنوان را دارد. یک مقام یوگوسلاو می گوید: «بلگراد، روحیه هلسینکی را درعمل گرامی داشته است: در این چا، بند سوم پیمان ـ رفت و آمد آزاد اندیشه ها و انسان ها ـ مسلما بهتر از هرجای دیگر رعایت شده است. سال گذشته، شانزده میلیون یوگوسلاو به خارج سفر کرده‌اند و ۲۵ میلیون جهانگرد، نزد ما اسلاوهای جنوبی به مهمانی آمده‌اند. اتباع چهل و هفت کشور، بدون روادید می توانند به یوگوسلاوی رفت و آمد کنند.» از حقوق بشر گذشته، آنچه اردوی شرق را درکنفرانس بلگراد، درموضع ضعف گذارده، سربراوردن پدیده تازه‌یی‌ست که ان را «اورو کمونیسم» (کمونیسم اروپایی) می نامند. این ترکیب نو، تنها خطر امروز نیست. فردا و پس فردای اروپا، زیر سیطره این نام خواهد بود. کمونیسم اروپایی، کمونیسمی‌ست به زبان سیاسی، گسسته از مسکو، و به زبان ساده، کمونیسمی خودسر، درامیخته با رنگ و اب ملی، سازگار با مقتضای هرمنطقه‌از اروپا، کوتاه سخن، «اوروکمونیسم»، یک ضربه سخت برکرملین است. این ها دراروپای غربی ـ درفرانسه، درایتالیا و خاصه دراسپانیا ـ کمونیست ها می گویند حلقه به گوش کرملین نیستند، دیگر واتیکان ندارند، و هرکشور، واتیکان خودرا دارد. دربلگراد، اروپاییان غربی خوب می دانند از این سلاح نو

چگونه به زیان کرملین بهره‌گیرند و چگونه شوروی را با به رخ کشیدن نقطه ضعف هایش، به تسلیم وادارند. شوروی درکنفرانس بلگراد، یک سلاح دودمه بود: قدرت تسلیحاتی و سیطره مسلکی. این

دمه دوم اکنون کند شده است. می ماند فوران تسلیحاتی. غربیان امیدوارند با استفاده از ضعف نفوذ مسلکی شوروی دراروپای غربی، دیوساز و برگ او رانیز مهار کنند.

بدیهی‌ست که این همه درپندارمی گذرد. درعمل، صدگونه دگرگونی ممکن است رخ دهد، اما این قدرهست که دراردو درشرایط کنونی، سخت به یکدیگر نیاز دارند. هردو از هم می ترسند، پس می

کوشند با مها رکردن یکدیگر با استفاده از نقطه ضعف هاشان، ترس را کاهش دهند و درمحیط کم تشنج‌تری، مبادله کالا کنند، زیرا غرب

به فروش کالاهایش نیاز دارد، شرق به تامین کمبود مصرفی‌اش. خواهیم دید که غرب، برای آنکه هم سخن شرقی‌اش، حاضر به معامله با او باشد، درریختن ابروی او، راه افراط نخواهد سپرد.

آگهی استخدام

نیروی هوائی‌شاهنشاهی تعدادی نرس‌مربی‌راجهت خدمت در مدرسه عالی پرستاری با حقوق مکفی‌و مزایای قابل توجه به همکاری دعوت مینماید . داوطلبان واجد شرایط می توانندهمه روزه‌باستثنای روزهای پنجشنبه و تعطیلات رسمی از ساعت ۸ الی ۱۱ به ستاد فرماندهی نیروی هوائی شاهنشاهی (بهداری) واقع در خیابان فرح آباد ژاله مراجعه نمایند . نیروی هوائی‌شاهنشاهی

هواپیمائی ملی ایران «هما»

آگهی استخدام

هواپیمائی ملی ایران«هما» برای تکمیل کادر سازمانی خود افراد واجد شرایط ذیل را استخدام مینماید :

الف: مهندس-مکانیک الکترونیک
ب: لیسانس ـ حسابداری ، بازرگانی ، اموراداری ، اقتصاد ومدیریت

شرایط استخدام :

۱ـ دارابودن حداقل‌مدرك لیسانس دررشته‌های فوق‌الذکر ، داوطلبان دیپلمه (طبیعی و ریاضی)با حداقل سه‌سال تجربه در فعالیتهای حسابداری و دفترداری نیزمی توانندد‌رمراحل آزمایش‌شرکت نمایند .

۲ـ دارا بودن برك پایان خدمت سربازی یا معاف دائم .
۳ـحداکثر سن ۳۵ سال تما م .
٤ـ شاغل نبودن در سازمان های دولتی .

از داوطلبان واجد شرایط تقاضا می‌گردد درخواست استخدام خودرابا ذکر مشخصات‌کامل وشماره تلفن بهمراه دو قطعه عکس حداکثر تا تاریخ ۲۶ مرداد ماه ۳۶به‌اداره استخدام (هما) واقع‌در خیابان تخت‌طاووس نبش روزولت‌ارسال دارند .برنامه مصاحبه در تاریخ ۲۹ مرداد از ساعت ۲۵ الی ۱۹ در محل اداره استخدام اعلام خواهد شد .

به‌دانش آموزان غذاهایی‌که‌دوست دارند ...

امروز ما آگاه شود. از این بی توجهی‌ها پرهیز خواهد کرد.

دیگر شرکت کنندگان در سمینار تغذیه، کمبود سرد خانه‌ها و انبارهای بزرگ را دلیل دیگری برنارسائی های تغذیه رایگان میدانند چراکه هنوز در بسیاری از نقاط مملکت، پیمانکاران، مواد غذائی را با وسائل ابتدائی حمل میکنند یا اینکه در انبارهای غیر مجهز نگاهداری میکنند که در نتیجه امکان دارد فاسد شود یا اینکه کیفیت غذائی‌اش کاهش پیدا کند بنابراین باید مدیران مسئول آموزش و پرورش از تحول و توزیع اینگونه مواد غذایی غیر قابل اطمینان جدا خودداری کنند. چون هیچ چیز آنها را مجبور نمیکند که هرچه را پیمانکار ارائه کرده، تحویل بگیرند.

سرتیپ بینا نماینده بازرسی شاهنشاهی میگوید: در یکی از مدارس مشاهده شد که دانش آموزان کشمش ها را دور ریخته‌اند. وقتی از مدیر مدرسه توضیح خواسته شد، جواب داد: «کشمش های تحویلی خراب است»، این مطلب را به واحد اجرائی گزارش دادیم، اما واحد اجرائی جواب داد: «چون کشمش‌ها قبلا خریداری شده، لذا حذف آن از برنامه تغذیه مقدور نیست» یعنی بقول واحد اجرائی، این کشمش های فاسد را باید اجبارا به خورد دانش آموزان بدهند. چرا که هنوز این مجریان برنامه هدف های برنامه را درک نکرده‌اند و هنوز در لابلای تشریفات پریچ و خم اداری لول میزنند و نمیتوانند خود را با جاذبه های انقلابی و سازنده مملکت منطبق سازند.

این مساله یکی از مباحث داغ سمینار مرکزی تغذیه رایگان بود. سمینار مقرر داشت برای جلوگیری از فساد مواد غذائی و رعایت بهداشت و سلامتی آن، در همه مناطق آموزشی کشور، برای نگاهداری مواد غذائی تغذیه رایگان انبارها و سردخانه های بهداشتی ساخته شود. و برای اینکه اجرای این برنامه با مشکلات اداری و مسائل اعتبار و بودجه روبرو نشود، سمینار توصیه کرد که طبق ماده ۱۵ تصویب نامه ۳۴۶۴۰ هیئت وزیران از باقیمانده اعتبارات برنامه تغذیه. این انبارها احداث شوندو در مناطقی که باقیمانده اعتبارات تکافوی احداث انبارها را نمیکند سازمان برنامه و بودجه از محل طرح های عمرانی اعتبار لازم را در اختیار استاندرا بگذارند.

پرسروصداترین تصمیمات دومین سمینار مرکزی تغذیه رایگان توسعه و گسترش آن به سطح معلمان و آموزگاران دست اندرکار تدوین است، چون همانطور که یک دانش آموز برای تقویت جسم و روح خود به غذای کمکی احتیاج دارد، معلم و دبیر هم این غذای نیم روز را میطلبد و نمیتواند ازاین قاعده کلی مستثنی باشد، بنابراین باید کلیه معلمانی که در موقع توزیع مواد غذائی در مدرسه حضور دارند مشمول «تغذیه رایگان» قرار گیرند و از آن «تغذیه» شوند، تا آمادگی بیشتری برای تدریس وجروبحث پیدا کنند.

آگهی مزایده‌حراج

سازمان هتل اوین تعدادی انواع‌میز و صندلی و مقداری آهن آلات اسقاط موجود در محوطه هتل را به‌فروش می‌رساند علاقمندانمی‌توانند با مشاهده آنهامبلغ پنجاه هزارریال بحساب جاری ٤۷۵ بانك سپه شعبه محمودیه واریز و پیشنهاد خود رابه انضمام فیش بانکی درپاکت‌سربسته (لاکومهرشده) تاپایان‌روز۱۰ره‌ر۳٦ به دفتر سازمان هتل اوین واقع در بزرك راه ونك (هتل اوین) تسلیم و رسید دریافت نمائید .

پیشنهادات واصله درساعت‌ده صبح ۱٦ره‌ر۳٦ باز و موردرسیدگی قرار خواهد گرفت وحضور پیشنهاد دهندگان در این‌جلسه آزادخواهدبود هتل‌اوین دررویاقبول پیشنهادمختار می‌باشد .

سازمان هتل اوین

جدول

ویژه شماره ۹۷۰۵ — عادی ۱۱۹۷۷

افقی — عمودی — ویژه

۱ـ آنچه که زشت و زبون باشد ـ حسابی که لایپ نیتز آنرا ابداع کرد ۲ـ توانگر و بی نیاز ـ لازم بودن ـ از معروفترین نویسندگان فرانسوی ۳ـ دهان باشد ـ بی نظیرترین الماس است ـ شیر درنده ۴ـ از علامات جمع ـ در کندو است ـ علامت صفت تفضیلی ـ حرفی در زبان موسیقی ـ لنگه بار ۵ـ خویشاوندی ـ روزیکه گذشت ـ زمانی در خانه خدمت میکرد ۶ـ بیان حال ـ برای طرح مسئله‌ای می چینند ـ دیوار بلند ۷ـ اجاره همگانی بود و زمانی برای عرضحال بر قرار میشد ـ اسب سرکش می گسلد ـ گمراه کننده ۸ـ خداوند یکتا ـ از پولهای قدیمی ـ بیم و ترس ـ نیم صدای حیوانی است ۹ـ از پرندگان شکارچی ـ زمانی برای خودش تفنگی بود ـ سرا پا فرورفتن در آب ۱۰ـ از کشیدنی ها ـ کلمه ایست در مقام آرزو ـ وسط چیزی ۱۱ـ از تن عاشق میرود ـ اثر طوبت ـ علت و دستاویز ۱۲ـ مادر عرب ـ حرف شگفت‌زده ـ تخم مرغ انگلیسی ـ باز کننده در می گوید ـ ناراست ۱۳ـ نامه بر عرب ـ وقتی که از ظلم دشمن به جان می آیند بر زبان می آورند ـ مادر در لفظ ترکی ۱۴ـ پرچم ـ میوه تازه به بازار آمده ـ برای تولید برق به کار آید ۱۵ـ یکی از آخرین هواپیما ساز ـ فرزند رستم دستان.

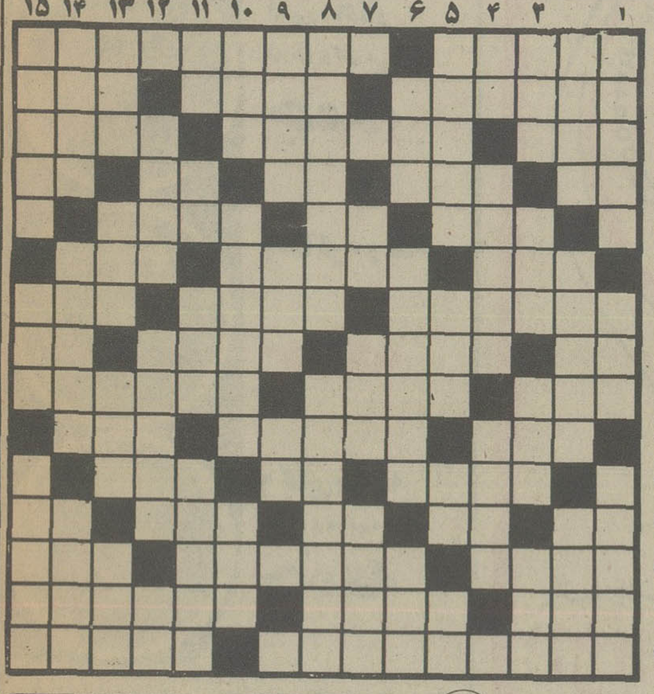

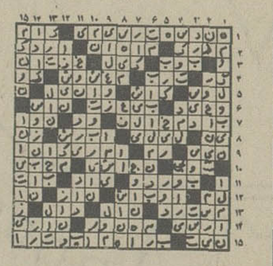

حل جدول های شماره قبل

افقی — عمودی — عادی

۱ ـ در دریا خدمت میکند و نام یکی از تیم‌های وطن است ـ پیروان بابک خرم‌دین را می گفتند ۲ـ اکنون حاجی به مکه میرود و باز میگرداند ـ از ستارگان سینمای وطن که اکسیر جوانی نوشیده ـ خویشاوندی ۳ ـ گندم خورد و از بهشت رانده شد ـ گلی است گلدانی ـ زین میسازد ۴ ـ رودخانه‌ای در اروپا ـ گاهی جارو به دمش می بندد ـ قاعده و روش ـ روزیکه گذشت ـ زینت روبا شده ۵ ـ شهری در استان فارس ـ میان چیزی ـ مردافکنش را شاعر میخورد ۶ ـ ثروت و دارائی ـ چاپ را می گفتند ـ حجمی در هندسه ۷ ـ چیرگی ـ فرق میان سر ـ صدای بلند ۸ ـ گاهی برای رفع دلخوری میزنند ـ فریاد تشویق آمیز ـ معشوقه بیشتر میگیرد ـ همیشه با جنجال براه انداخته‌اند ۹ ـ شب گذشته ـ ادرختی است ـ داخل ۱۰ـ مکر و حیله ـ کسی را کافر خواندن ـ ماهی در سال اروپائی ۱۱ ـ جائی است برای نشستن بقصد شکار ـ علامت صفت تفضیلی ـ پشتش کار میکنند ۱۲ ـ مجازات شرعی ـ پایه و بنیان ـ مهره‌ای در شطرنج ـ انگشت حیرت بدندان دارد ـ مایه اصلی آهنگ ۱۳ ـ خانه های ریز عکس ـ کار مسیوقی دان است و کتک زننده ـ ماری که آدم می بلعد ۱۴ ـ از مکار عجبی نیست ـ زمین بی آب و علف ـ گاهی جز مگسان گرد شیرینی نیستند ۱۵ ـ از نویسندگان معروف امریکائی که او را بذله گوترین نویسنده ینگه دنیا میدانند و کتاب « ویلسون احمق» از اثار اوست ـ فرستاده شد.

محل دفتر شرکت میلا با مسئولیت محدود

از: خیابان ویلا ـ خیابان ورشو شماره ۳۳
به: خیابان شاه عباس شمالی ـ خیابان چهارم ، پلاك ۱۲
تلفن: ۶۲۹۵۱۶ انتقال یافت.
آ ـ ۶۸۶۹

اطلاعیه

بیک دبیرستان پسرانه یا دخترانه بطور قطعی یا شرطی نیازمندیم تلفن ۶۴۱۲۷۷ـ ۶۴۸۴۴۱ـ ۹۲۹۱۶۵
آ ـ ۲۳۰۳۰

صاحب اختراع مربوط به «فولاد ضدزنگ با پوشش آلومینیوم زره‌ای «که در ایران تحت شماره ۸۳۶۳ بثبت رسیده بهره برداری آنرا پیشنهاد مینماید اشخاص ذینفع مراجعه نمایند به

**Japan Gasoline Co. Ltd.,
Chiyoda-Ku, Tokyo, Japan.**

صاحب اختراع مربوط به طریقه جدا کردن مواد مخلوط مخصوصاً از نفت که در ایران نیز تحت شماره ۵۵۷۹ بثبت رسیده پیشنهاد بهره‌برداری آنرا مینماید اشخاص ذینفع به نشانی زیر مراجعه نماینده به

Studiengesellschaft Kohle mbH, Mülheim/Ruhr, Kaiser-Wilhelm-Platz 2, West Germany.

تهران وشهرستانها غرق‌نوروسرور..

بقیه از صفحه ۷

ساکنین شمال غرب تهران و اهالی آریاشهر در مسجد بزرگ امام صادق (ع) ـ منزل حضرت آیت الله نوری ـ خیابان پهلوی یوسف آباد جنب بیمارستان ارتش ـ امیر آباد شمالی مسجد حضرت امیر (ع) ـ صحن مطهر حضرت امامزاده یحیی (ع) و امامزاده محمد (ص) واقع در خیابان ری، سه راه ضرابخانه خیابان سلطنت آباد مقابل شماره ۳۵ گلستان ـ خیابان سپه روبروی پست خانه پاساژ اطلاعات سید علی اکبر جنابی خیابان تاج نمازی دوم پلاك ۴۳ حاج سید محمد لطیف سجادی آل علی ـ مسجد جلیلی ـ مسجد امام زمان علیه السلام خیابان آیزنهاور ـ خیابان سعدی شمالی روبروی مسجد قائم منزل خلیلی ـ سید خندان ۱۲ متری پیروز مجمع دینی و تحقیقی مسجد سید سجاد ـ میدان ثریا خیابان کاوه مسجد رضوان ـ خیابان دماوند (تهران نو) ایستگاه دفتر مسجد بقیة ـ جاده قدیم شمیران بالاتر از حسینیه ارشاد خیابان میرداماد خیابان رازانی منزل ملک زاده، خیابان سیمتری نیروی هوائی، ایستگاه سنگکی و بسیاری از محله‌ها و رهگذرها و کلیه مساجد و تکایا...

عکس فوق مهدی رضائی فرزند نصرت‌اله ۱۵ ساله محصل شماره شناسنامه ۳۲۰ مدت سه روز است که از همدان خارج گشته و تاکنون مراجعت ننموده است هرکس اطلاعی از وی دارد به نشانی همدان ـ خیابان کرمانشاهان دفتر دانشگاه تلفن ۷۰۹۴ یا در تهران به بیمارستان فیروزآبادی سرباغبان اسکندرعزیز بابائی اطلاع داده و خانواده‌ای را از نگرانی بدرآورد.
آ ـ ۶۸۵۱

زون‌لاین ZONELINE

به هیچ دستگاهی وابسته نیست.

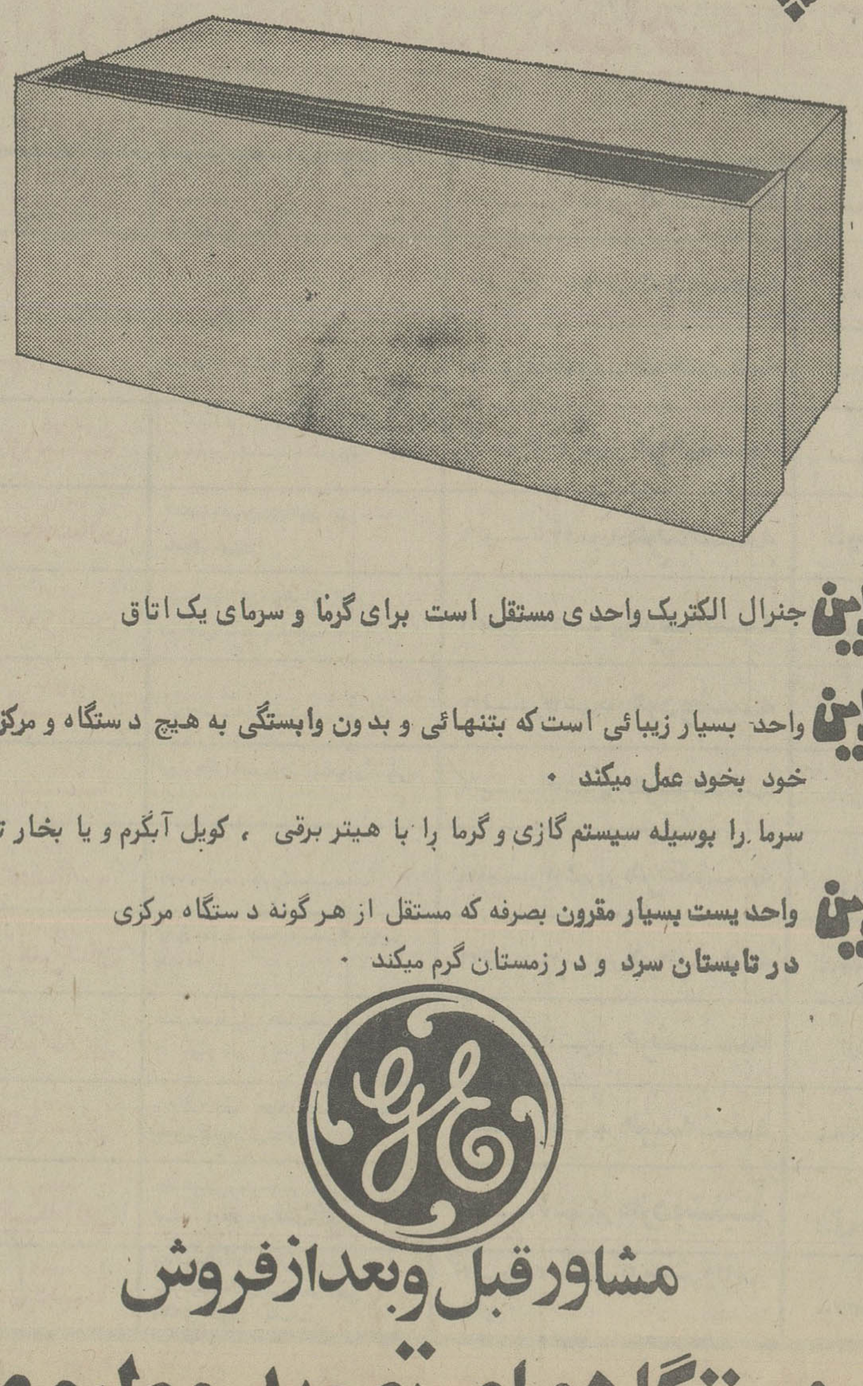

زون‌لاین جنرال الکتریک واحدی مستقل است برای گرما و سرمای یک اتاق

زون‌لاین واحد بسیار زیبائی است که بتنهائی و بدون وابستگی به هیچ دستگاه و مرکزی خود بخود عمل میکند .

سرما را بوسیله سیستم گازی و گرما را با هیتر برقی ، کویل آبگرم و یا بخار تامین میکند

زون‌لاین واحد یست بسیار مقرون بصرفه که مستقل از هرگونه دستگاه مرکزی در تابستان سرد و در زمستان گرم میکند .

مشاور قبل وبعدازفروش

دستگاههای تهویه مطبوع

نماینده انحصاری دستگاههای تهویه مطبوع جنرال الکتریک درایران : شرکت مهندسی وبازرگانی پارس

خیابان حافظ ، کوچه آرژانتین ، شماره ۱۴ ، تلفن : ۸۳۸۱۹۴ـ۸۲۹۴۵۵ـ۸۲۷۵۰۲

امروز و فردا در تلویزیون ببینید

برنامه اول (شبکه)

سه شنبه

۱۸/۴۵ ـ موسیقی و اسلاید
ـ /۱۹ ـ اخبار
۱۹/۰۵ ـ مزرعه سبز
۱۹/۳۰ ـ والتونها

۲۰/۳۰ ـ سلطان صاحبقران
۲۱/۳۰ ـ اخبار
۲۱/۵۵ ـ آقای مربوطه

چهارشنبه

۱۸/۴۵ ـ موسیقی و اسلاید
ـ /۱۹ ـ اخبار
۱۹/۰۵ ـ فیلم سینمائی

۲۰/۳۰ خیابانهای سانفرانسیسکو
۲۱/۳۰ ـ اخبار
۲۱/۵۵ ـ آقای مربوطه

تلویزیون

بین‌المللی

سه شنبه

۷ اخبار
۷/۲۰ قرن بیست و یکم
۷/۴۵ افراد خانواده
۸/۱۰ بعدا اعلام میشود
۹ خیابانهای سانفرانسیسکو

۹/۵۰ خلاصه اخبار

چهارشنبه

۷ اخبار
۷/۲۰ خانواده رابینسون

۷/۴۵ آن دختر
۸/۱۰ نانا موسکوری
۹ استارسکی وهاج
۹/۵۰ خلاصه اخبار

برنامه دوم

سه شنبه

۱۹ ـ موسیقی و اسلاید
۱۹/۳۰ ـ دنیای بچه‌ها

۲۰ ـ زمان (جنگ، رویدادهای هنری)
۲۱ ـ زندگی شیرین
۲۱/۲۵ ـ سئوال مردم پاسخ مسئولان
۲۱/۳۰ ـ اخبار
۲۱/۴۵ ـ چند ترانه

چهارشنبه

۱۹ موسیقی و اسلاید
۱۹/۳۰ رایان (دختری از دوردست‌ها)
۲۰/۳۰ دنیای پرتحرک
۲۱ موسیقی ایرانی
۲۱/۲۵ گروهنوازی
سئوال مردم پاسخ مسئولان
۲۱/۳۰ ـ اخبار
۲۱/۴۵ ـ چند ترانه

برنامه‌های رادیو پس از تلویزیون

برنامه‌های رادیو بعداز پایان نمایش برنامه‌های تلویزیون از ساعت ۲۲ (ده شب) به بعد بشرح زیر است ـ آنها که میخواهند به برنامه‌های رادیو گوش کنند میتوانند برنامه مورد علاقه خودرا طبق جدول زیر انتخاب کنند.

صدای ایران ـ برنامه اول رادیو
سه‌شنبه
۲۲/۰۰ بعداز اخبار کوتاه داستان شب
۲۲/۳۰ گلهای رنگارنگ
۲۳/۰۰ بعداز اخبار کوتاه موسیقی کلاسیک
۲۳/۳۰ برگ سبز

برنامه دوم رادیو
سه‌شنبه
۲۲/۰۰ گلهای تازه (استریو)
۲۲/۳۰ بعداز اخبار کوتاه کنسرت شب
۲۴/۰۰ موسیقی رقص (استریو)
صدای ایران
چهارشنبه
۲۲/۰۰ بعد از اخبار کوتاه داستان شب
۲۲/۳۰ شهر شب
۲۳/۰۰ بعد از اخبار کوتاه دنباله شهر شب
برنامه دوم رادیو
چهارشنبه
۲۲/۰۰ گلهای تازه (استریو)
۲۲/۳۰ بعد از اخبار کوتاه موسیقی جشن هنر
۲۴۳/۰۰ موسیقی رقص (استریو)

سانفرانسیسکو خیابانهای

چهارشنبه ۱۲ خرداد ماه
برنامه اول

۲۰/۳۰ خیابانهای سانفرانسیسکو بنام تصویر شکسته کارگردان مایکل اوهرلیهی

باشرکت کارل مالدن ـ مایکل داگلاس ـ باربارا اش‌دیک سارجنت ـ جیم‌دیویس ـ جف کوری
تهیه کننده کلیف گولم
محصول سال ۱۹۷۳ کمپانی وارنر و کونین مارتین پروداکشن.
فرد مارشال عضو برجسته وزارت اقتصاد و کاندیدای انتخابات آینده مجلس سنا وقتی که روی عرشه قایق تفریحی خود سرگرم است متوجه میشود مرد غواصی از آب خارج شده و ناگهان با پرتاب نیزه‌ئی فرد مارشال بقتل میرسد. قایق وی بوسیله یک قایق ژاپنی به پلیس ساحلی تحویل داده میشود و در ابتدا همه فکرمیکنند زمانی که فرد مارشال سرگرم تمیزکردن کمان خود بوده بوسیله خود بقتل رسیده ولی مایک استون و استیوکلر کارآگاهان زبردست بااسنادی که از قایق او بدست میآورند متوجه میشوند که....

چهارشنبه ۱۲ مرداد برنامه دوم

۱۹/۳۰ رایان بنام دختری از دوردست‌ها کارگردان سایمون وینسر ـ تهیه کننده کرافورد باشرکت رود مولینار ـ پاملا استفنسون لونجی ویلانی و کولین‌مک ایوان
محصول ۱۹۷۲ کمپانی کرافورد پروداکشن ـ رنگی
آناستازیا جونز زمانی که جهت ادامه معالجاتش عازم مطب دکتر ساندرزاست پدرش را می‌بیند درحالیکه پدر او سه سال پیش فوت شده است سعی میکند خودرا باو برساند ولی جیکوب‌جونز از نظر او مخفی میشود. در مطب دکتر ساندرز موضوع را به پرستار پورتر میگوید و اضافه میکند که قصد دارد کارآگاهی جهت روشن شدن قضیه استخدام کند. پرستار پورتر جریان را به رولو که در گروه تبهکاری مردم بنام وارد فعالیت دارد میگوید. این گروه مترصد یافتن جیکوب هستند. از طرفی آناستازیا از مایکل رایان کارآگاه خصوصی کمک میخواهد که پدرش را پیداکند و....

صادق نوجوکی آهنگساز:

موسیقی ایرانی تکیه گاه من

«صادق نوجوکی» آهنگساز جوانی که دانشجوی دانشکده علوم ارتباطات اجتماعی هم هست، با ساختن آهنگهای «سر سپرده» و «از تو خواندن» با صدای ستار، «رودخونه ها» با صدای رامش و «حرف بزن ای مهربان» با صدای «مازیار» فعالیت دامنه داری را در این زمینه آغاز کرده است. نقطه نظر هایش را میخوانید:

موسیقی اصیل ایرانی بلکه برای تمام آهنگسازان، یک منبع با ارزش است، در بیشتر ساخته هایم، بطور منطقی از ردیف های ایرانی سود جسته‌ام و مردم هم بخاطر وجود همین ویژگی از آهنگهایم استقبال کرده اند، یعنی این یک واقعیت انکار ناپذیر است که مردم مملکت ما، به موسیقی ایرانی صمیمانه عشق می ورزند، منتهی نوع عرضه این موسیقی باید بگونه‌ای باشد که ملال آور بنظر نرسد، آنها که بیشتر موسیقی می دانند به این واقعیت هم پی برده اند که موسیقی ایرانی، یکی از شاد ترین موسیقی های جهان است، به این شرط که ما شاد بودن یک موسیقی را با جنبه های کاذب آن که ایجاد هیجان کاذب می کند، اشتباه نکنیم.

بکن باوئر ـ مرد پاطلائی میدان های فوتبال
بکن باوئر ـ چابکترین قهرمان دروازه‌گشا
بکن باوئر ـ افسانه آفرین فوتبال آلمان
بکن باوئر ـ بت عاشقان شیدای فوتبال
... وحالانگاهی همه جانبه به زندگی، شکستناپو پیروزیهای این ابر مرد تاریخ‌فوتبال در فیلمی برای همه دوستاران فوتبال

از فردا صبح در

سینما ادئون

سعدی شمالی ـ تلفن ۳۱۸۱۱۸

مژده‌ای بزرگ برای همه علاقمندان فیلم

سنگام

نظر باستقبال فوق‌العاده‌ای که از فیلم سنگام ـ این آتش فروزان وفروغ بی پایان سینمای هند ـ درسینما های بعمل آمده و این سینما بتنهائی گنجایش پاسخگوئی باین همه استقبال را ندارد لذا قرار براین شد که سینما رکس نیز این اثر جاویدان را به معرض نمایش بگذارد و اینک

آغاز هفته دوم نمایش

رکس ـ همای

سینما رکس (لاله زار) شما و خانواده شما را بتماشای فیلم فراموش نشدنی «سنگام» دعوت مینماید

مدیر تولید

برای اشتغال در کرج یا آمل

گروه تولیدی ایفا

وظایف:
سرپرستی نیروی انسانی، برنامه ریزی و کنترل عملیات‌واحدهای تولیدی مجتمع تولیدجوجه یک روزه واقع درکرج یامجتمع تولید گوشت مرغ واقع درآمل

شرایط:
۱ـ مدرک تحصیلی لیسانس یا بالاتر
۲ـ چند سال تجربه مفید درسطوح مدیریت اجرائی
۳ـ حداکثر سن ۴۰ سال

از علاقمندان دعوت میشود که مشخصات‌کامل خود را همراه باآدرس و شماره **تلفن** به نشانی: تهران ـ صندوق‌پستی ۱۴/۱۷۴۹ ارسال‌فرمایند ـ کلیه اطلاعات‌واصله محرمانه تلقی خواهد شد.

آغاز هفته دوم نمایش در گروه ممتاز سینمائی پایتخت

آسیا ـ اروپا ـ مولن روژ
شهوند ـ لیدو ـ نپتون
ژاله ـ توسکا ـ المپیا
پاسارگاد ـ چرخ فلک

بهمن مفید
زندانی سابق در فیلم
جمعه

پرویز فنی‌زاده
کارمند دولت درفیلم
جمعه

تقی مختار
قهرمان بوکس در فیلم
جمعه

رضا کرم رضائی
جمعه

وگلی زنگنه
دختری فریب‌خورده درفیلم
جمعه

پنج دنیای مختلف ـ پنج انسان متفاوت ـ در جدال با زندگی و در مصاف با یکدیگر در روزی استثنائی و در فیلمی استثنائی

جمعه

فیلمی برای خانواده‌ها و برای نسل جوان
ارزنده‌ترین هنرمندان سینما در یک ماجرای حیرت‌انگیز به خلق باارزشترین اثرسینمائی دست‌یافته‌اند
«جمعه» را حتماً ببینید

کارگردان: کامران قدکچیان فیلمبردار: رضا بانکی

همزمان باتهران در شهرستان های:
اصفهان (نقش جهان ـ مایاك) شیراز (پارس سعدی) اهواز (آریا) اندیمشك (پارادیا) مشهد (فردوسی ـ ایران) گرگان (مهتاب) همدان (هما) خرم‌آباد (رنگین‌کمان) بروجرد (داریوش)

تورهای تابستانی آژانس جهانگردی مهاجری و شرکاء

نام تور	مسیر تور	تاریخ های حرکت	قیمت
لندن ۱۴ روزه	لندن	۳۱ تیر تا ۲۹ مهر هر جمعه	۶۵۸۸۰ ریال
اروپا ۱۵ روزه	رم ـ پاریس ـ لندن	۳ مرداد تا ۲۵ مهر هر دوشنبه	۷۴۸۰۰ ریال
۳ هفته ۳ شهر ۲۱ روزه	لندن ـ پاریس ـ رم	۱۴ مرداد تا ۲۹ مهر هر جمعه	۸۹۱۰۰ ریال
اروپا ۲۰ روزه	ژنو ـ پاریس ـ لندن ـ هامبورگ	۱۵ تیر تا ۲۳ شهریور هر چهارشنبه	۹۹۰۰۰ ریال
اسکاندیناوی ۲۱ روزه	استکهلم ـ اسلو ـ لاردال ـ الویک ـ برگن ـ لندن هامبورگ ـ کپنهاك	۹ تیر تا ۲۷ مرداد هر پنجشنبه	۱۲۶۵۰۰ ریال
گلدن گیت ۲۱ روزه	نیویورك ـ واشنگتن ـ بوفالو ـ لوس آنجلس لاس وگاس ـ سانفرانسیسکو ـ لندن	۱۱ مرداد تا ۵ مهر هر سه‌شنبه	۱۵۸۵۰۰ ریال
برلین ۲۳ روزه	برلین ـ لندن ـ پاریس ـ نیس ـ رم	۲۰ تیر ۱۴ شهریور هر دوشنبه	۱۰۸۰۰۰ ریال
ریویرا ۲۷ روزه	نیس ـ پاریس ـ لندن ـ دوسلدورف ـ برلین وین	۹ تیر ۳ شهریور هر پنجشنبه	۱۱۸۰۰۰ ریال
۴ هفته ۴ شهر ۲۹ روزه	رم ـ پاریس ـ هامبورگ ـ لندن	۱۹ تیر ۱۳ شهریور هر یکشنبه	۱۱۹۵۰۰ ریال
رنگین کمان ۳۰ روزه	زوریخ ـ مادرید ـ لندن ـ هامبورگ ـ پاریس ونیز ـ رم	۲۴ تیر ۴ شهریور هر جمعه	۱۴۴۳۰۰ ریال
قصر طلایی ۳۰ روزه	آمستردام ـ هامبورگ ـ لندن ـ پاریس رم ـ سورنتو ـ اتن	۱۱ تیر ۱۲ شهریور هر شنبه	۱۲۹۷۰۰ ریال
آناکاپری ۳۰ روزه	رم ـ ناپل ـ پمپی ـ سورنتو ـ کاپری ـ بارسلون پاریس ـ لندن ـ آمستردام ـ هامبورگ	۲۱ تیر ۸ شهریور هر سه‌شنبه	۱۲۹۷۰۰ ریال
کالسکه زرین ۳۵ روزه	رم ـ فلورانس ـ ونیز ـ پاریس ـ هامبورگ آمستردام ـ لندن ـ بارسلون ـ ژنو	۲۰ تیر ۷ شهریور هر دوشنبه	۱۳۹۵۰۰ ریال
دوردنیا ۳۸ روزه	بانکوك ـ هنگ کنگ ـ توکیو ـ هونولولو سانفرانسیسکو ـ لاس وگاس ـ لوس آنجلس واشنگتن ـ نیویورك ـ لندن	۲۰ مرداد ۲۴ شهریور ۲۱ مهر ۱۹ آبان ۲۴ آذر	۲۵۳۷۰۰ ریال

برای دریافت برنامه کامل تورهای تابستانی به

آژانس جهانگردی مهاجری و شرکاء

تهران ـ خیابان ویلا شماره ۵
تلفنهای ـ ۷۷ تا ۸۲۴۰۷۴ ۸۳۱۰۸۱ ـ ۸۲۴۰۷۴ ـ ۸۲۵۰۵۲
آبادان ـ تلفن ۳۲۵۹۴ ـ ۳۲۴۸۰ ـ ۳۲۶۸۰
شیراز ـ تلفن ۲۶۳۶۶ ـ ۲۶۹۶۳
مشهد ـ تلفن ۲۸۸۵۴ ـ ۲۰۷۵۷ اهواز ـ تلفن ۲۲۹۴۵ ـ ۲۳۹۰۰

مراجعه فرمایید ویا این کوپن را پرکرده برای ما بفرستید

اینجانب.....
نشانی.....
مایلم اطلاعات بیشتر و برنامه کامل تور..... را دریافت نمایم
امضاء

آژانس جهانگردی مهاجری و شرکاء

درایام هفته از ساعت ۸/۵ صبح تا ساعت ۵ بعدازظهر (یکشنبه‌ها تا ساعت ۷ و پنجشنبه‌ها تا ساعت ۲ بعدازظهر) جهت فروش بلیط مسافرتهای داخلی و تمام نقاط جهان باز است

36.M.J.3.

روابط بازرگانی ایران وچین توسعه مییابد

★حجم مبادلات بازرگانی دو کشور ۷۰ میلیون دلار است .

گفتگو های تازه اقتصادی و بازرگانی ایران و چین هفته آینده در پکن آغاز خواهد شد و بهمین منظور دکتر تسلیمی وزیر بازرگانی در راس یک هیئت عالیرتبه اقتصادی شنبه آینده بچین میرود.

وزیر بازرگانی در طول ۵ روز توقف خود در پکن با وزیر بازرگانی ومقامات عالی رتبه اقتصادی این کشور ملاقات خواهد کرد و گفتگوهائی در زمینه توسعه روابط بازرگانی و همچنین همکاریهای اقتصادی بین دو کشور انجام خواهد داد و احتمالا دراین گفتگوها حجم مبادلات تجاری بین دو کشور برای سالهای آینده مشخص خواهد شد.

سفر وزیربازرگانی بچین در حقیقت پاسخ به دیدار وزیر بازرگانی این کشوراز ایران است که دو سال قبل صورت گرفت.

تهیه فهرست کالاهای صادراتی

هم اکنون کمیته مختلط بازرگانی دو کشور مشغول آخرین بررسی‌های لازمبروی فهرست کالا های صادراتی دو کشور است تا براساس نیاز ، هر کشور کالا های خود را از بین تولیدات و محصولات کشور دیگر انتخاب نمایند.

امروز گفته شد براساس توافق هائی که بهنگام سفر وزیر بازرگانی چین‌به ایران بین مقامات بازرگانی دو کشور صورت گرفت، ایران به چین اتومبیل ، وسایل خانگی ، مواد شیمیائی (سولفور) ماشین ابزار ، انواع تریکو ، خشکبار و پنبه صادر خواهد کرد و از مقابل این کشورمواد رنگی شیمیائی ، ماشین‌آلات و ابزار و کالا های صنعتی و مواد اولیه‌مورد نیازخود را وارد می‌کند. حجم‌مبادلات تجاری بین دو کشور در سال گذشته روی هم رفته از حدود۷۰ میلیون دلار تجاوز نکرد و بیشترین سهم را از مبلغ مذکور کالا های صادراتی چین به ایران داشت.

اهمیت ویژه محافل اقتصادی برای دیدار وزیر بازرگانی ازچین

اهمیت ویژه‌ای قائلند و معتقدند در این سفر حجم مبادلات تجاری‌بین‌دوکشور افزایش خواهد یافت ودر توسعه همکاریهای اقتصادی بین دو کشور فصل تازه‌ای گشوده خواهد شد.

نیازمندیهای اقتصادی

نرخ فروش ارز های خارجی

نوع ارز	ارزش- ریال دربانکهای کشور	اسکناس دربازار آزاد	حواله در بازار آزاد
دلار امریکا	۷۰٫۷۵	۷۱٫۵۰	۷۱٫۱۵
دلار کانادا	۶۶٫۳۰	-	-
دلار استرالیا	۸۰	-	-
لیره انگلیس	۱۲۳٫۷۵	۱۲۴٫۵۰	۱۲۴٫۱۰
مارک آلمان فدرال	۳۰٫۹۰	۳۱٫۲۰	۳۱٫۱۰
فرانک سویس	۲۹٫۵۰	۲۹٫۷۵	۲۹٫۷۰
فرانک فرانسه	۱۴٫۵۵	۱۴٫۸۵	۱۴٫۷۵
یکصد فرانک بلژیک	۱۹۹٫۸۵	۲۰۰	۲۰۰
یکصد لیرایتالیا	۸٫۱۰	۸٫۳۰	۸٫۱۵
فلورن هلند	۲۹	-	-
کورن سوئد	۱۶٫۲۵	-	-
کورن نروژ	۱۳٫۵۰	-	-
کورن دانمارک	۱۱٫۹۰	-	-
شیلینگ اتریش	۴٫۳۵	-	-
یکصد ین ژاپن	۲۶٫۷۰	۲۶٫۹۰	۲۶٫۸۵
یکصد روپیه هند	۸۱۲	۸۱۲	-
دینار کویت	۲۵۰	۲۵۱٫۵۰	۲۵۱
دینارعراق	۲۴۱٫۵۰	۲۱۲	-
دیناربحرین	۱۸۱	-	-
ریال سعودی	۲۰٫۳۰	۲۰٫۵۰	-
درهم امارات متحده	۱۸٫۵۰	-	-

نرخ فروش سکه های طلا

نوع سکه	دربانکملی	در بازار آزاد
ربع پهلوی	۸۰۰	۷۸۰
نیم پهلوی	۱۵۰۰	۱۴۵۰
یک پهلوی	۲۸۰۰	۲۸۰۰
دو ونیم پهلوی	۷۲۵۰	۷۲۵۰
پنج پهلوی	۱۴۵۰۰	۱۴۳۰۰

نرخ فروش طلای شمش (اونس = ۳۱٫۹۹ گرم)

	وزن	ارزش
لندن	اونس	۱۴۴٫۵۰ دلار
فرانکفورت	اونس	۱۴۴٫۶۳ دلار
پاریس	اونس	۱۴۸٫۴۲ دلار
زوریخ	اونس	- دلار
هنگ کنگ	اونس	- دلار
بانکمای ایران	کیلو	- هزارریال
بازار آزاد	کیلو	۳۵۷ هزارریال

معاملات روز یکشنبه بورس سهام شرکتها

نام شرکت	تعداد سهام	قیمت اسمی	قیمت معامله‌شده
بانک توسعه صنعتی	۶۱۵	۱۰۰۰	۱۵۸۰
بانک اعتبارات	۲۰۰۰	۱۰۰۰	۲۰۰۰
بانک ایران و عرب	۵۰۰	۵۰۰	۱۰۸۰
سیمان کرمان	۴۰۰	۱۰۰۰	۱۷۸۰
نورد اهواز	۱۲۱	۱۰۰۰	۱۷۶۰
نساجی مازندران	۱۰۰۰	۱۰۰۰	۱۴۰۰
روغن نباتی پارس	۲۷۳	۱۰۰۰	۲۵۷۰

معاملات روز یکشنبه اوراق قرضه

نوع قرضه	تاریخ صدور	نرخ بهره	نرخ معامله	بازده
اوراق قرضه ۳ساله	۳۴٫۲٫۶	۹٫۵۰	۱۰۰	۹٫۴۵
اوراق قرضه۵ ساله	۳۱٫۸٫۶	۸٫۵۰	۱۰۰	۸٫۳۵
اوراق قرضه۵ ساله	۳۴٫۲٫۶	۱۰	۹۸٫۸۰	۱۰٫۵۰
اوراق قرضه ۷ ساله	۳۴٫۲٫۶	۱۰٫۵۰	۹۷٫۴۸	۱۱٫۱۹

خبرهائی از بازار

قیمت پشم ده درصد تنزل کرد

رکود شدید بازار فرش و خامه «نخ‌پشم» موجب رکود بازار پشم گوسفندی شده ودر نتیجه یکی دو هفته اخیر قیمت پشم خارجی وداخلی حدود ده درصد تنزل کرده است.

خبرنگار ما گزارش داد در چند هفته اخیر نوسان قیمت پشم در بازارهای جهانی‌چندان قابل توجه نبوده و نرخهاتقریبا ثابت مانده است درصورتی که قیمت این فرآورده درایران از اوایل سال جاری سیرنزولی داشته و برخی از تجار وارد کننده نه تنها از واردات این فرآورده سود نبردند بلکه مبالغ زیادی نیز متضرر شدند.

قیمت پشم گوسفندی‌نیوزلندی کیلوئی ۳۲۰ تا۳۳۰ ریال و پشم گوسفندی آرژانتین هر کیلو ۳۱۰ ریال است ، پشم گوسفندی مشهد شسته کارخانه کرج بامدت هرکیلو ۳۰۰ریال وکرمانشاهی ۲۸۰ ریال‌واهوازی کیلوئی ۲۷۰ ریال ، پشم‌ناشور اهوازی هر کیلو ۱۱۰ ریال است .

یك بازرگان گفت :موجودی پشم گوسفندی خارجی‌درتهران زیاد است و بهمین جهت‌مقدار سفارش خرید به خارج کاهش یافته است .

رکودشدید درمعاملات فرش

چندتن از بازرگانان مطلع در رشته فرش به خبرنگار ما گفتند :رکودبازار فرش‌دستباف در چند هفته اخیر موجب شده تاچندتن از بازرگانان دچار مشکلات مالی شدید شوند و شایع است چندتن از آنهادر تهران و بعضی شهرستان ها از جمله اصفهان متوقف‌شدند.

یك بازرگان گفت کم پولی بازار یکی از عوامل مشکلات مالی و توقف برخی‌ازبازرگانان فرش شده است ، در چندروز اخیر معاملات‌نسیه‌بین‌بازرگانان فرش کاهش یافته ، درصورتی که‌تاچندی قبل کلیه معاملات عمده‌فرش بمدت ۶ تا ۸ ماه‌انجام گرفت .

این بازرگان افزود چندی قبل قریب ۶۰ میلیون تومان فرش دستباف گران قیمت به چندکشور عربی فروخته شدو اخیرا نیزسفارش خرید ازبرخی ممالك عربی و شیخ نشین ها رسیده است و مقداری نیز به چند کشور اروپائی از جمله انگلستان و آلمان فدرال‌صادر شده‌ولی چون زمینه فرش زیاد است‌ومعاملات عمده کمتر انجام میگیرد بهمین جهت قیمت ها در چند هفته اخیر حدود ۵تا ۱۰ درصد تنزل کرده‌است .

بمنظور مبارزه بابازار سیاه

۳۰هزارتن شیشه‌از خارج خریداری میشود

کمیته ویژه توزیع شیشه تا اول مردادماه جاری بیش از ٤ میلیون متر شیشه بین٤ هزار نفر شیشه فروش‌درتهران و شهرستان ها توزیع کرد.

۳۰ هزارتن شیشه جام برای جلوگیری از کمبود محصولات داخلی و بمنظور مبارزه بابازار سیاه‌به‌هنده،بلژیك‌وچکسلواکی سفارش داده شد .

شیشه های وارداتی با قیمت مصوب شیشه داخلی عرضه خواهدشد.

رفع کمبود

امروز گفته شد : وزیر بازرگانی در جلسه‌ای که با صاحبان واحد های تولیدی شیشه کشور داشت دو واحد شیشه سازی را مامور کرد تا نسبت به رفع کمبود شیشه در بازار اقدام کنند و برای‌برطرف کردن کامل این کمبود راسا ۳۰هزار تن شیشه به خارج سفارش دهند.

وزیر بازرگانی به این دو واحد اخطار کرد که شیشه‌های سفارشی باید برابربا‌قیمت های مصوب داخلی به فروش برسد.

وزیر بازرگانی برای ازمیان برداشتن مشکلات موجود به واحد های تولیدی توصیه کرد تا فعالیت خودرا از مرحله‌تولید تانصب شیشه تعمیم دهندو گفت تنها با استفاده ازاین‌شیوه‌است که می‌توان با افرادی که در گذشته نقش واسطه‌گری‌شیشه را داشتند و اکنون دستشان از این کار کوتاه شده مبارزه کرد.

وزیر بازرگانی گفت : قیمت شیشه باید در بازار مصرف‌به نرخ مصوب‌فروخته‌شودوبهترین راه رسیدن به‌این هدف این است که واحد های تولیدی کار خودرا از مرحله تولید تا توزیع‌و نصب شیشه گسترش دهند.

باهمکاری ایران وکروپ :

۳کارخانه‌اتومبیل‌سازی‌وپتروشیمی وتهیه‌شکردر برزیل،مصروسودان‌تأسیس میشود

مقامات کروپ همزمان با پرداخت دومین قسط مشارکت ایران در سهام اصلی کمپانی کروپ اعلام کردند: سفارش های ایران به کروپ از مرز ۵۰۰ میلیون مارك گذشت . ایران و کروپ مشترکا یك کارخانه لوازم اتومبیل‌دربرزیل یك کارخانه پتروشیمی درمصر ویك کارخانه تهیه شکر در سودان تاسیس میکنند.

«کلوس بیکر هوف» عضو هیئت‌مدیره کروپ اعلام کرد : کروپ ۱۵ کارخانه برق‌دیزلی در استان خراسان نصب‌خواهد کرد . درحال‌حاضر بیش از۱۰۰ نفر از کارشناسان ایرانی در قسمت های مختلف کروپ‌کار می‌کنند.

وی افزود : کروپ تمام ماشین آلات فراگیر صنعتی شهرضا که بیش‌از ۱۰ میلیارد مارك است ، نصب خواهد کرد و در سال جاری سه کارخانه سیمان به ظرفیت ۱۰ هزار و ۳۰۰ تن در روز که بوسیله کروپ در ایران نصب میشود شروع بکار میکنند .همچنین کروپ یك کارخانه لکوموتیو سازی در ایران ایجاد خواهد کرد که درسال ۱۹۷۹ تا۱۹۸٤ ۲٦۰لکوموتیو تولیدخواهدکرد.

وی گفت: ماشین‌آلات‌راکتور های شماره یك و دو ایران در بوشهر بوسیله کروپ‌ساخته ونصب میشود کروپ کارآیجاد ۱۱کارخانه آب شیرین کن از آب دریا را در ایران بعهده دارد و در برزیل بزرگترین کارخانه تهیه لوازم اتومبیل را با مشارکت ایران‌باایران کشور خواهدساخت.

معاملات بورس کاهش یافت

براساس گزارش سازمان بورس تهران ، درهفته‌ایکه گذشت ٤۲۹٫٤ میلیون ریال اوراق بهادار شامل ۳۲۳٫۹ میلیون ریال سهام و ٤٤٫٥ میلیون ریال قرضه دولتی و حدود ۱۱ میلیون ریال قرضه گسترش مالکیت از طریق‌بورس اوراق بهادار تهران خرید و فروش شده است. براساس‌این گزارش حجم معاملات هفته مذکور نسبت به هفته ماقبل آن حدود ۷۱۹٫۹ میلیون ریال و نسبت به هفته مشابه سال گذشته ۸۵٫٤ میلیون‌ریال‌کاهش نشان‌میدهد کاهش حجم معاملات هفته گذشته ناشی از تعطیلات تابستانی وکمبودعرضه اوراق قرضه دولتی بوده است.

چون حجم معاملات سهام در هفته مورد گزارش نسبت به هفته ماقبل ۲۵۹٫٦ میلیون‌ریال معادل ۲۲۷ درصد و نسبت به هفته مشابه سال قبل ۲٦٦٫٦ میلیون ریال معادل ۲٤۸ درصد افزایش نشان میدهد که قسمت قابل توجهی از این معاملات مربوط به سهام فروخته شده از محل افزایش سرمایه بانک تهران بوده است. در هفته مذکور بانک تهران بافروش ۹۳۸۰۱ سهم به ارزش ۲۳٤٫۵ میلیون ریال پیشتاز معاملات بود. در هفته مورد گزارش کلاسهام ۲۱ شرکت ازطریق بورس معاملهشدکه‌قیمت ٦ سهم همراه با افزایش و قیمت ۵سهم همراه باکاهش بوده است .

دعوت مجمع‌عمومی

اتحادیه وارد کنندگان لوازم برقی

بدینوسیله باطلاع کلیه اعضای مجمع عمومی اتحادیه وارد کنندگان لوازم برقی وابسته باتاق بازرگانی وصنایع ومعادن ایران میرساند جلسه مجمع عمومی اتحادیه در ساعت ۹ صبح روز دوشنبه ۲٤ر۵ر۲۵۳٦ در اتاق بازرگانی وصنایع ومعادن ایران واقع در خیابان تخت جمشید ۲۵٤ طبقه هشتم تشکیل می‌گردد .

ازکلیه اعضای مجمع عمومی دعوت مینماید که بادر دست داشتن کارت عضویت اتحادیه در جلسه مزبورشرکت فرمایند .

هیئت مؤسسین

دستور جلسه

۱ـ انتخاب یکنفر رئیس سنی و دو نفر منشی برای اداره مجمع عمومی

۲ـ تصویب اساسنامه

۳ـ انتخاب ۵نفر اعضای هیئت نظارت‌بر انتخابات

٤ـ انتخاب ۹ نفر اعضای هیئت مدیره‌برای مدت سه سال .

۵ـ انتخاب ۲نفر اعضای علی البدل

دارای تعهد وفعالیت است. مایا سرمایه هاوداراتی هایی که رقم کلی آن به ۳۵۸۰۰ میلیون مارك آلمانی بالغ میشود یکی از عظیم ترین بانکهای آلمان غربی هستیم. کل سرمایه هاوداراتی گروه ها از ۲۱۱۰۰۰ میلیون مارك آلمانی که به حساب هریک ازپولهای دنیا مبلغ عظیمی راتشکیل میدهد تجاوز کرده است.

چنین است :

(بی ای جی بانک یوروپایشرگنوسن شافت بانکن)، ودرلوگزامبورگ، ماوابسته‌ای داریم که «بی اچ اف بانک ـ دی. جی. اینترنشنال» نامیده میشود.

درووای بازار اروپائی، دی جی بانک به مشتریان گروه خود ازطریق شعباتش درنیویورک، وجزایر «کایمان» وبوسیله یک دفتر نمایندگی درهنگ کنگ خدمت میکند.

«دی. جی. بانک درتمام زمینه های بانکداری بین المللی ازتأمین اعتبارات صادراتی وواردا تی گرفته تامدیریت سندیکاهای وام دهنده، وترتیبات خصوصی وصدوراوراق قرضه دارد. در یکی دیگر از مراکز بازار اروپائی، زوریخ، نمائی ما بانك «دی.جی.بانک» دویچه گنوسن شافت بانک که مقرمرکزی آن درفرانکفورت ـ آم ـ ماین» قرار دارد وازیکدیگر نقش بانک مرکزی ومدیریت امور پولی برای بانکهای منطقه‌ای وبیش از ۵/۰۰۰ ازآحاد محلی «فولکس بانکن» ها و«رایفیسن بانکن» ها، با ۱۹/۵۰۰ شعبه درسراسر جمهوری فدرال آلمان است. یکی ازنشانی های آن رادربازارا‌روپائی بعنوانه نمونه ذکر می کنیم:

شماره ۲ـ خیابان تراگمورتون، در لندن: اینجا درست در قلب شهر لندن، نمایندگی «دی. جی. بانک» بر عهده «ال سی بی لندن‌لند کنتینتال بانکرزلیمیتد» است که در آن سهام اکثریت به ما تعلق دارد. در یکی دیگر از مراکز بازار اروپائی، زوریخ، نشانی ما

DG BANK Deutsche Genossenschaftsbank. P.O. Box 2628, Taunustor 3, D-6000 Frankfurt am Main 1, West Germany.

DG BANK
Deutsche Genossenschaftsbank
THE BROADLY BASED BANK.

شرکت های جدیدالتاسیس

شرکت	موضوع	مدیران موسس
پارچه‌مهان	واردات قماش‌وکالا های‌مجاز	علی‌اصغر غفرانی
لابراتوار محصولات آرایش لیلا	تولید محصولات آرایش	لیلاحمید نوربخش و مهدی خصوصی
ایران کافیلو	واردات ماشین‌آلات کشاورزی وراهسازی	احمد میرزائی
تهران پوره	واردات گوشت و ماهی‌ومرغ	محمدعلی جزایری
ابوالفضل ملوکی‌و پسر	صادرات و واردات کالا های مجاز	ابوالفضل ملوکی
آرسکو	تاسیسات الکتریکی‌ومکانیکی	کاظم علیپاو ناصر راضی
فرد	معاملات انواع نوارهای‌صوتی	رسول اردهائی و غلامرضا حاجی باقری
شهرك بندرعباس	ساختمان و خدمات بازرگانی	محمدرضا و محمد حسین فاملو
نشنال هلیز آذرتاك	انجام امورات توریستی ایجاد کارخانه برای تولید مواد غذائی	مهدی بیگی وقدرت احمدی عبدالحسین کرمی و حسن مهدیزاده
تعاونی مسکن کارکنان‌دولت در سمنان	تامین مسکن اعضاء	امیر فرهنك نخعی اشتر
مهندسین مشاورهاردوی	طرح ونظارت راه‌و ساختمان	محمدعلی بشر خوامونتحملی قضمینی
حافظه	خدمات کامپیوتری	مهرانگیز فکرآزادوپوراندخت آزادمرد
سلیمانیه	کشاورزی و مرغداری	خلیل و اسماعیل خالدی

عرضه غلات افزایش یافت

مقدار زیادی غلات خاصه: گندم ، جو و ذرت ، مازادبر خرید دولت به بازار آزادعرضه شدو بعلت رونق بازار این برآورده ها نرخ برخی غلات برای چندمین بار حدود ۳ تا ۵ درصد ترقی کردو قیمت جو به خرواری ۲٦۰۰ تا ۲۸۵۰ریال و گندم به خرواری ۳۲۵۰ تا ۳٦۰۰ ریال وذرت به کیلوئی ۱۲٫۲۵ تا۱۲٫۵۵ ریال رسید .

یکی از بازرگانان به خبرنگار ما گفت : با این که مقدار برداشت و عرضه غلات بیش از سال گذشته است ، ولی بعلت افزایش مقدار تقاضا خاصه افزایش نرخ خرید دولت از کشاورزان موجب‌رونق بازاراین محصولات شده‌است وپیش‌بینی میشود تا پایان برداشت‌وعرضه این فرآورده ها قیمت هانه‌تنها تنزل نکند بلکه احتمال دارد قیمت بعضی از غلات باز هم ترقی کند.

هنگام پی‌کنی یك ساختمان در خیابان روزولت

۵ کارگر زیر آوار کشته شدند

کارشناسان، سهل‌انگاری مهندس و معمار ساختمان را علت اصلی ریزش دیوار ساختمان اعلام کردند

ساعت ۳ بعدازظهر پریروز دیوارخاکی مجاور یك ساختمان دردست احداث واقع در مقابل درغربی استادیوم امجدیه براثر پی‌کنی ریزش کرد و ۵ کارگر زیر خروارها خاك مدفون شدند.

عکس محل حادثه و تلاش ماموران نجات را نشان می دهد .

مامورین گروه نجات وامداد آتش نشانی، اورژانس تهران و کلانتری ۷ برای نجات کارگران زیر آوار مانده به محل حادثه اعزام شدند

مامورین پس از ۲ ساعت تلاش موفق شدند اجساد ۵ کارگر را از زیر خروار ها خاك خارج سازند.

حادثه زمانی بوقوع پیوست که ۵ کارگر در کنار دیوار ساختمان مزبور مشغول پی‌کنی بودند . ناگهان دیوار بر سر کارگران ریزش کرد و هر ۵ نفر را در زیر خود مدفون ساخت.

بنابر اظهار نظر کارشناسان مرگ این کارگران براثر سهل‌انگاری مهندس و معمار ساختمان روی داده است .

دراین مورد در کلانتری ۷ پرونده‌ای تشکیل و به‌دادسرای تهران فرستاده شد.

اجساد فوت شدگان که فرامرز قربانی ۷۰ ساله ، جهاندار قربانی ۱۸ ساله ، کس‌علی حسن‌پور ۶۷ ساله ، سیدباقر علی مرادی ۳۵ ساله ، ونیاز علی بیری‌پور آدینه‌وند ۴۰ ساله نام‌داشتند به‌مرکز پزشکی قانونی فرستاده شد.

توسط دادستان تهران

برای تولید کننده نان طبی آلوده تقاضای ۵ سال زندان شد

ناصر مجیدیه دادستان تهران برای مردی که با تکه های نان خشك و آلوده به میکرب ، نان سوخاری و رژیم تهیه میکرد تقاضای پنجسال زندان کرد.

دادستان تهران بر اساس قرار صادره از طرف «صانعی» بازپرس شعبه یك دادسرای تهران ، پرونده تقاضای مجازات برای «الله وردی احمدپور» را به دادگاه فرستاد . چندی قبل یك نفر در کرمانشاه ، مقداری نان رژیم و سوخاری از سوپر ـ مارکتی دراین شهرستان خرید و هنگام مصرف متوجه شدند نان ها آلوده به موادی از قبیل خرده چوب ، گچ، نخ و گونی است .

خریدار علیه صاحب سوپر ـ مارکت شکایت کرد و نمونه نان های خریداری شده را در اختیار مقامات قضائی گذاشت.

در تحقیقاتی که از صاحب سوپر مارکت بعمل آمد ، وی نیز مدعی شد که نان طبی و سوخاری را از فروشگاهی واقع در دروازه دولت ـ تهران ـ خریده است . پرونده از کرمانشاه به تهران فرستاده شد و بازپرس نیز پس از رسیدگی به محتویات پرونده دستور بازداشت صاحب فروشگاه واقع در دروازه دولت تهران را صادر کرد.

در مورد این پرونده بازپرس برای متهم تقاضای پنج سال زندان کرده است .

در جاده مرودشت شیراز

۳ نفر کشته شدند

شیراز ـ خبرنگار اطلاعات : براثر واژگون شدن یک اتومبیل پیکان در جاده‌دشت جمشید ـ مرودشت ۳ نفر کشته شدند .

حادثه در ۵۰ کیلو متری پاسگاه ژاندارمری مرودشت روی داد و طی آن ، بهنام شهیدی جهرمی نژاد ـ راننده پیکان ـ و برادرش «علی» و سرنشین دیگری بنام «علی‌ناز خاکسار» کشته شدند .

۱۵۰ هزار تومان پول نقد یک رقاصه مصری رادزدیدند

بنابرادعای یک رقاصه مصری بالغ بر ۱۵۰ هزار تومان پول نقد وی را دزدیدند.

روز گذشته زنی بنام «رجه سعیدی» رقاصه مصری به مقامات انتظامی شکایت کرد که از اتاق وی در هتل محل سکونتش «کمبوجیه» مبلغ ۱۸ هزار دلار آمریکائی و ۸ هزار مارك آلمانی سرقت کرده‌اند.

وی در شکایتی که تسلیم پلیس کرد اظهار داشت «در گابارو «باکارا» رقاصه است ومدتی است در تهران کار می کند وی مدعی شد نسبت به هرکدام خود که یك زن تایلندی است و در یکی از «بار»های تهران کار میکند مشکوك است

ماموران پلیس پس از دریافت شکایت رقاصه مصری در هتل مزبور به تحقیق پرداختند ولی موفق به یافتن پول رقاصه مصری نشدند.

از طرف مامورین پرونده‌ای تشکیل شد و روز گذشته به اداره آگاهی ارسال گردید از طرف شعبه ۸ اداره آگاهی نیز بر اساس شکایت رجاسعیدی، رقاصه مصری زن تایلندی و مسئولان هتل برای ادای تحقیقات احضار شدند.

دوقمه‌کش سابقه‌دار دستگیر شدند

دو قمه‌کش که روزپنجشنبه دستگیر و زندانی شدند .

دو قمه‌کش که با شمشیر و قمه مردم بازارچه‌ای را در رضا طاهری قبلا نیز به ترس و وحشت فرو برده بودند دستگیر شدند .

تحقیقات از متهمین در این باره ادامه دارد .

ماموربن کلانتری سیزده از داخل وانت یکی از قمه‌کشان یک عدد شمشیر و یک قمه و چند عدد کارد بزرگ بدست آوردند .

از چندی قبل مردم ساکن بازارچه حمام نواب واقع در خیابان ری به‌ماموربن کلانتری سیزده تهران اطلاع داده بودند که دو نفر باسامی رضا طاهری ۲۵ ساله راننده وانت شماره ۱۲۱۱۸ تهران دال و حسن رشتوئی ۲۶ ساله شبها درزیربازارچه باقمه و شمشیر مردم را تهدید می کنند .

ماموربن پلیس روز پنجشنبه گذشته بالباس مبدل بازارچه رفتند و رضا و حسن را در حالیکه درداخل وانت نشسته بودند دستگیر کردند . در بازرسی از داخل وانت یک شمشیر بزرگ و یک قمه و چند عدد کارد بدست آمد . متهمین به کلانتری اعزام و سپس بازپرس شعبه ۱۳ ادامه دارد .

یکی از مسئولان شهرداری ناحیه ۷ هنگام تخریب یک خانه مضروب شد

★ برای مضروب درمورد پرونده کشته شدن محرم کردلو نیز یك میلیون ریال باتهام حضور در حادثه قرار صادر شده است .

معاون شهری شهرداری ناحیه ۷ هنگامی که برای تخریب خانه‌ای واقع در خیابان شهرزاد «دولت آباد» رفته بود توسط پسر صاحبخانه مجروح شد.

«حشمت اله مرادی» نیزدر شکایتی که تسلیم ماموران ژاندارمری کرد تقاضای تعقیب ضارب خودرا نمود .

براساس شکایت مرادی پرونده‌ای تشکیل و به دادسرای تهران فرستاده شد.

رسیدگی به‌این پرونده به «فرشچی» بازپرس شعبه ۱۳ دادسرای تهران محول شد .

«علی کامجو» که متهم است معاون شهرداری را مضروب کرده است در بازپرسی گفت ماموران شهرداری ناحیه ۷ برای تخریب خانه ما آمدند و هنگامی که پدرم «محمدحسین» خواست از کار آنان جلوگیری کند معاون شهرداری گلوی پدرم را گرفت و چیزی نمانده بود که خفه بشود . منهم برای نجات پدرم از چنك معاون شهرداری با او گلاویز شدم.

حشمت اله مرادی اظهارات «علی کامجو» را رد کرد و گفت این خانه بدون جواز ساخته شده و ما قصد داشتیم آنرا تخریب کنیم که پسر صاحبخانه پاره آجر مرا مجروح کرد.

رسیدگی دراین مورد از بازپرس شعبه ۱۳ ادامه دارد .

«حشمت اله مرادی» چندی قبل نیز برای تحقیق پیرامون مرگ «محرم کردلو» که هنگام جلوگیری از تخریب زیرزمین خانه‌اش توسط سرکارگر شهرداری کشته شده به شعبه ۱۲ دادسرای تهران احضار گردید.

بازپرس برای حشمت اله مرادی که در روز حادثه در محل قتل حضور داشت یك میلیون ریال قرار صادر کرد .

تازه عروس خود را آتش زد

همدان ـ خبرنگار اطلاعات : تازه عروس ۱۷ ساله‌ای با چراغ خوراکپزی ، خود ـ سوزی کرد .

تازه عروس «منیرمحمدی» نام داشت و باسرنگون کردن چراغ خوراکپزی برروی خود، لباسهایش آتش گرفت و دچار سوختگی شدید شد.

منیر که حامله نیز بود قبل از رسیدن به بیمارستان جان سپرد .

قابل توجه فروشندگان مصالح ساختمانی ورقهای شیروانی

ورق شیروانی پلی‌استر فایبرگلاس نسوز در رنگهای مختلف هر متر مربع ورق رول ۳۵۰ ریال ورق شیب ۳۲۰ ریال ورق پلاسکو هر کیلو ۱۶۰ ریال

مرکز پخش شرکت سایبان پامنار

تلفن : ۳۰۳۱۳۲ ـ ۳۰۴۰۳۵

تبریکات

مقام وزارت راه و ترابری ـ ریاست کل راه آهن دولتی ایران

انتصاب شایسته و بجای جناب آقای مهندس زنجانی نسب را به سمت مدیریت کل خط و ابنیه صمیمانه تبریک عرض می‌نمایم امید است باخود ساختگی و علاقه و فعالیتی که در ایشان وجود دارد شاهد موفقیت های بزرگ در خط و ابنیه راه‌آهن باشیم.

مهندس میرسپاهی

جناب آقای یوسف امیر سلیمانی

ارتقاء درجه آن جناب را صمیمانه تبریک عرض‌مینمایم.

بابل ـ آقامیر طبرستانی

مقام معظم وزارت راه و ترابری ریاست کل راه آهن دولتی ایران

ازانتصاب بجای جناب آقای مهندس زنجانی نسب ، روح امیدواری در همه جوانان تحصیلکرده راه‌آهن فراهم شد. امید است که درراه خدمت‌به شاهنشاه آریامهر و مملکت موفق باشند.

مهندس خلیقی

جناب آقای احمد حکمت

انتصاب جنابعالی را بریاست آموزش و پرورش رامسر صمیمانه تبریک میگوئیم .

آمل ـ محمد قانع و بانو

جناب آقای احمد حکمت

انتصاب جنابعالی را بریاست آموزش و پرورش رامسر صمیمانه تبریک میگوئیم .

تقی احمدی و بانو

آ ـ ۶۸۴۷

جهان موزیک

زیرنظر مشهورترین آهنگسازان وترانه سرایان کشور از تمام خوانندگان آماتور و جوان برای همکاری دعوت میکند. آرزومند است به این وسیله امکانات لازم را برای پرورش هرچه بیشتر استعدادهای موجود جوانان بکار بندد

تلفن ۸۵۹۴۳۴

خبرها و حادثه‌ها در شهرستانها

در یک مجلس عروسی در تبریز ۷۰ نفر مسموم شدند

عروس خانم بجای «حجله» روانه «بیمارستان» شد

تبریز ـ خبرنگار اطلاعات: ۷۰ تن از مدعوین یک مجلس عروسی در تبریز دچار مسمومیت غذائی شدند و عروس خانم بجای «حجله» شب را در بیمارستان بسر برد .

مسموم شدگان به بیمارستان های بابك و فرمانفرمائیان تبریز انتقال یافتند و تحت درمان قرار گرفتند .

عده زیادی از مسمومین را بچه‌ها تشکیل می دادند

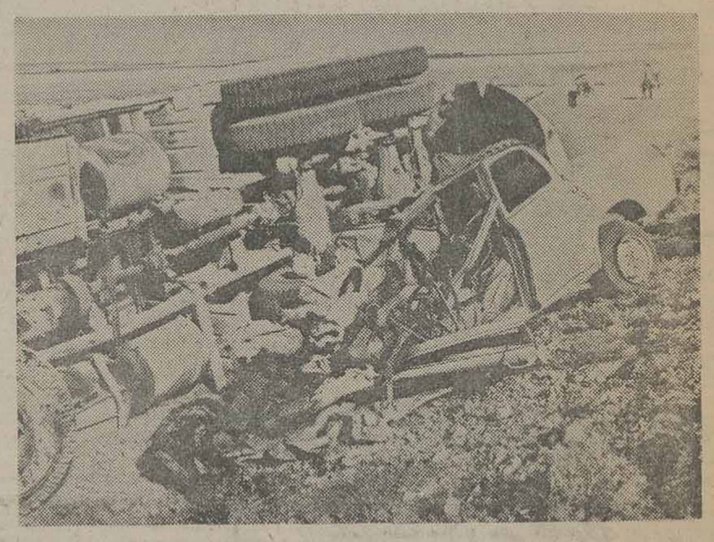

عکس چند لحظه بعداز حادثه، بوسیله خبرنگار عکاس اطلاعات در زنجان گرفته شده است.

در حادثه رانندگی جاده تهران ـ زنجان

دو نفر کشته شدند

زنجان ـ خبرنگار اطلاعات: در برخورد دو وسیله نقلیه در جاده تهران ـ زنجان دونفر کشته شدند

حادثه براثر برخورد بنز سواری شماره ۹۳۴۷۹ ـ تهران براندگی «علی اکبر نصرالهی» با تریلی شماره ۲۱۳۷۲ ـ تهران در ۲۰ کیلومتری خرمدره روی داد.

در این حادثه راننده بنز و «احمد نصرالهی» ـ پدر راننده کشته شدند .

در یك حادثه رانندگی

تکنیسین فیلیپینی کشته شد

اهواز ـ خبرنگار اطلاعات : در یک حادثه رانندگی که در جاده اهواز ـ آغاجاری روی داد، تکنیسین فیلیپینی کشته شد .

«تئودوفیلوبیادو» ۲۴ ساله که با جیب استیشن عازم محل کار خود بود، براثر ترکیدن لاستیک، اتومبیلش از جاده منحرف و واژگون شد .

در این حادثه «تئودو» براثر خونریزی مغزی جانسپرد .

در جاده رزن ـ تهران

افسر پلیس و فرزندش کشته شدند

رزن ـ خبرنگار اطلاعات : براثر برخورددو وسیله نقلیه در جاده رزن ـ تهران یك افسر پلیس و فرزند ۱۲ ساله‌اش کشته شدند.

سروان محمد ترکیان که با اتومبیل ژیان از ملایر عازم تهران بود اتومبیلش در ۴۰ کیلومتری رزن با اتومبیل پیکانی که از سمت مقابل می‌آمد بشدت برخورد کرد.

در این حادثه سروان محمد ترکیان و فرزند ۱۲ ساله‌اش بنام علی کشته شدند .

همسر سروان ترکیان نیز که بسختی مجروح شده بود به بیمارستان «پهلوی» همدان انتقال یافت.

در زنجان و میانه

دو نفر کشته شدند

میانه ـ خبرنگار اطلاعات: براثر واژگون شدن یك اتومبیل پیکان در جاده تبریز ـ تهران یکنفر کشته شد .

پیکان شماره ۶۳۶۹۱ تهران ـ ل براندگی «جواد حاج آقابابائی» که از تبریز عازم تهران بود در کیلومتر ۳۰ جاده میانه ـ زنجان ازجاده منحرف و واژگون شد.

در این حادثه «فاطمه شعبانوبری» ـ همسر راننده ـ براثر خونریزی مغزی جانسپرد

زنجان ـ خبرنگار اطلاعات : اتوبوس مسافربری درخیابان «خیام» زنجان موتور سواری را زیر گرفت و کشت .

اتوبوس شماره ۷۸۵۴۷ ـ تهران ـ الف با موتورسواری به نام اکبر تندرفرد ـ ۲۴ ساله ـ که از سمت مقابل می آمد بشدت برخورد کرد و باعث مرگ موتور سوار شد . نظام‌الدین دیلمقانی راننده اتوبوس دستگیر شد و جریان تحت رسیدگی است .

دنیای خرّم

KHORRAM WORLD

عظیم‌ترین لونا پارک آسیا افتتاح شد

عظیم‌ترین لونا پارک آسیا

در پارک خرم از روز دوشنبه ۱۰ مرداد

بامدیریت گروه خارجی (ک ـ آ ـ ژ) بین‌المللی

آغاز بکار کرد

مدرنترین و جالب‌ترین وسایل بازی و سرگرمی

استخر تریا زیبا و بزرگ برای خردسالان و بزرگسالان

مجهزترین سلف‌سرویس با بهترین غذاها

کیلومتر ۴ اتوبان کرج

تلفن ۱۲-۹۴۱۷۱۱

دنیای خرّم تقدیم میکند

پرشور، هیجان‌انگیز، رویائی

کاباره جزیره

معروف‌ترین خوانندگان ایرانی

هایده ـ دازیوش

ارکستر اسمش از امریکا با چهار دختر خواننده سیاهپوست

ارکستر ایتالیائی ژی‌ژی گوگو

و برنامه‌های متنوع خارجی

فردا شب افتتاح میشود

بامدیریت گروه خارجی (ک ـ آ ـ ژ) بین‌المللی

کیلومتر ۴ اتوبان کرج تلفن ۱۲-۹۴۱۷۱۱

مجالس ترحیم

بانهایت تاثر وتاسف درگذشت جناب آقای **اعزاز نیکپی** سناتور سابق‌را که‌مصدر مشاغل مهم‌بوده وازرجال‌خدمتگزار وفعال کشور بوده‌اند اعلام میدارد.
مجلس ترحیم آن‌مرحوم ازساعت ٦ الی٨ بعداز ظهر روز سه‌شنبه ١١ر٥ر٣٦ (امروز) درمسجد مجد منعقدخواهدبود.
رئیس مجلس سنا ـ مهندس جعفر شریف امامی

باکمال تاسف وتاثر درگذشت شادروان **اعزاز نیکپی** نماینده ادوار سابق مجلس شورای ملی راکه ازخدمتگزاران کشور بودند باستحضار میرساند.
مجلس ترحیم آن‌مرحوم ازساعت ٦ الی٨ بعداز ظهر روز سه‌شنبه ١١ر٥ر٣٦ (امروز) درمسجد مجد منعقدخواهدبود
عبدالله ریاضی

بانهایت تاسف وتاثر درگذشت شادروان **جناب آقای اعزاز نیکپی** استاندار اسبق کرمانشاهان که از رجال خدمتگزار کشور بوده‌اند به‌اطلاع میرساند.
امیر قاسم معینی

باکمال تاسف درگذشت شادروان **اعزاز نیکپی** وزیراسبق پست وتلگراف وتلفن را باستحضار میرساند:
مجلس ترحیم روز سه‌شنبه یازده امرداد ماه (امروز) ازساعت ٦تا٨ بعدازظهر در مسجد مجد برگزار میگردد.
کریم معتمدی

دوستان و نزدیکان جناب آقای نیکپی شهردار پایتخت مراتب تاثر وتاسف خودرا ازدرگذشت فقید سعید **جناب‌آقای اعزاز نیکپی (اعزازالدوله)** که‌از خدمتگزاران کشور بودند ابراز داشته وضمن عرض تسلیت به‌جناب آقای نیکپی به استحضار میرساند که مجلس‌ترحیم فقید سعیدروزسه‌شنبه یازده امرداد (امروز) از ساعت ٦تا٨ بعد از ظهر در مسجد مجد برگزار میشود.
هادی هدایتی، سید ضیاءالدین شادمان، ناصر یگانه، احمد فلاح رسنگار، سناتور جلالی نائینی، مسعود هدایت، علی سپهر، مسعود اهری، ناصر بدیع، محمد کشاورزیان، احمد ناظمی، ناصر دولت‌آبادی، فضل‌اله کاسمی، منوچهر دولت‌آبادی، خسرو ارداقی، دکتر حسین عمومی، رضاشیخ بهائی، دکتر کسائی، حسین راضی، محمد بهنیا، دکترکتابی، بدرالدین مرعشی، عبدالصالح کمالی‌زاده، دکترنجفی،مصطفی مصطفوی، دکتر حریری، مهندس حریری.

بانهایت تاسف درگذشت ناگهانی شادروان **جناب آقای اعزاز نیکپی** (پدر ارجمند جناب آقای دکتر نیکپی شهردار محترم پایتخت) رابااطلاع همشهریان گرامی میرساند.
مجلس ترحیم آن شادروان از ساعت ٦ الی ٨ بعد از ظهر روز سه‌شنبه ١١ر٥ر٢٥٣٦ (امروز) در مسجد مجد منعقد خواهد بود.
رئیس انجمن شهر پایتخت ـ رشید نادرخانی

سناتورها و نمایندگان مجلس شورای‌ملی از استان اصفهان باکمال‌تاسف‌درگذشت **جناب‌آقای اعزاز نیکپی (اعزازالدوله)** را به‌استحضار عموم همشهریان عزیز میرسانند.
مجلس ترحیم آن شادروان از ساعت ٦ الی ٨ بعد از ظهر روز سه‌شنبه ١١ر٥ر٢٥٣٦ (امروز) در مسجد مجد منعقد می‌باشد.
دکتر عبدالباقی نواب، حسن اوحدی، دکتر حیدرقلی برومند، ملکتاج برومند، جعفر قلی پیرزاده، دکتر مجتبی جعفری، دکتر چهرازی، سترک درمشوری، منوچهر سرهنگزاده، طغیانی، سید علی صائب، ابراهیم کسرائی، دکتر مرتضی‌قلی کیان، عبدالحسین مانی، دکتر حسنعلی محققی، متعالیه نائینی‌طبا، اسمعیل نواب صفا.

بانهایت تاثر فوت اسفناک شادروان **آقای اعزاز نیکپی** راکه از رجال ارزنده اصفهان و همواره منشاء خدمات مهم در آن استان بوده‌اند باطلاع دوستان‌گرامی‌وهمشهریان ارجمند رسانیده بهمین مناسب مجلس ختم از ساعت ٦ تا ٨ بعداز ظهر ١١ مرداد ماه (امروز) در مسجد مجد برای‌ابراز همدردی وتسلیت بدان خاندان محترم برپا خواهد بود.
حسام‌الدین دولت‌آبادی، سلطانی، امین، خواجوی، امامی، دهدشتی، کازرونی، مشیرفاطمی، برومند، بنکدار، همامی، شهشهانی، وحیدنیا، بشارت انصاری، مهدوی.

با اندوه فراوان درگذشت همسر عزیزم **جناب اعزاز نیکپی** را به‌اطلاع اقوام و دوستان می‌رساند. مجلس ترحیم مردانه وزنانه در تهران ازساعت ٦ تا٨ بعداز ظهر ١١ر٥ر٣٦ (امروز) در مسجد مجد ومجلس ترحیم مردانه در اصفهان از ساعت ١٠تا١٢ صبح روز چهارشنبه ١٢ر٥ر٣٦ (فردا) برگزار می‌شود.
او اماریا نیکپی

باقلبی افسرده و روحی پژمرده فوت مرحوم **اعزاز نیکپی** پدر عزیز و ارجمند خودرا به‌استحضار بستگان و دوستان می‌رسانیم. مجلس ترحیم فقید سعید از ساعت ٦ تا ٨ بعد ازظهر سه‌شنبه ١١ مرداد (امروز) در مسجد مجد در تهران وروز چهارشنبه ١٢ مرداد ساعت ١٠ تا ١٢ صبح در مدرسه سلطانی چهارباغ اصفهان برگزار می‌شود.
جمشیدنیکپی، حمید نیکپی، غلامرضا نیکپی، خسرو نیکپی، نسرین نیکپی.

بانهایت تاسف وتاثر درگذشت جناب سناتور **اعزاز نیکپی** پدر محترم جناب دکتر نیکپی شهردار پایتخت و رئیس هیئت مدیره کاخ جوانان را باطلاع اعضاء شعب‌کاخ‌جوانان میرساند مجلس ترحیم آن شادروان روز سه‌شنبه ١١ مرداد ماه (امروز) ساعت ٦تا٨ بعد از ظهر در مسجد مجد برگزار خواهد بود
هیئت مدیره کاخ جوانان

کل نفس ذائقة الموت
بمناسبت درگذشت شـادروان سناتـور **اعزاز نیکپی** مجلس ترحیمی از ساعت ده الی ١٢ صبح روز پنجشنبه١٣ مرداد در مسجد ارک از طرف بازرگانان و اصفهانی های مقیم مرکز منعقد است انتظار دارد آقایان علمـاء اعـلام و بازرگانان و همشهریهای گـرامی با حضور در مجلس موجبات شادی روح آن‌مـرحوم وتسکین آلام بازماندگان را فراهم فرمایند.
بازرگانان و اصفهانیهای مقیم مرکز

هو الباقی
درگذشت شادروان **عزیزاله اعزاز نیکپی** سناتـورو استاندار سابق اصفهان‌و رجل‌خدمتگزار موجب‌نهایت‌تالم وتاثر همشهریان گردیده وخودرادر غم بازماندگان گرامیشان شریک میدانیم.
مجلس ترحیم آن فقیدسعید در تهران مسجد ارک روز پنجشنبه ١٣ مرداد مطابق با ١٨ شعبان از ساعت ١٠ الی ١٢ صبح برگزار میگردد.
از طرف جمعیت اصفهانیان مقیم مرکز ـ حسین اشتری
آـ ٢٣٠٦٧

باکمال تاسف وتاثر درگذشت شادروان **عزیزاله اعزاز نیکپی** را باطلاع کلیه اقوام، دوستان و آشنایان میرساند. مجلس ختم آنمرحوم درتهران روز سه‌شنبه ١١ مرداد ماه از ساعت ٦ تا ٨ بعد از ظهر در مسجد مجد و در اصفهان روز چهارشنبه ١٢ مرداد ماه (فردا) از ساعت ١٠ تا ١٢ صبح درمدرسه سلطانی برگزار می‌گردد.
خانواده‌های : نیکپی، جمهری، انصاری، **مسعود کازرونی**، بوستی، صدر، رفیع، خواجوی، سپهرنوری.

بانهایت تاسف درگذشت نابهنگام عزیزمان **مریم نصری** نصرآبادی را به‌اطلاع دوستان و آشنایان می‌رساند، مجلس ترحیم آن‌مرحومه روز جمعه ١٤ مرداد از ساعت ٤ تا٦ بعد ازظهر در مسجد فخریه خیابان فخرآباد برگزار می‌گردد.
خانواده‌های : **نصری نصرآبادی، تاج میریاحی**، غلامی، نصر اصفهانی، مدرسی.

باکمال تاسف درگذشت مادر گرامیمان **بانو گلی کاشف** چایکار فرزند مرحوم محمد میرزا کاشف السلطنه چایکار و زوجه مرحوم عباس میرزا سالور را باطلاع اقوام‌و آشنایان می رسانیم :
مجلس ختم آن مرحومه از ساعت ١٧ـ١٩ روز چهارشنبه ١٢ مردادماه درمنزل شخصی واقع ر فرح شمالی‌ـآپادانا‌ـ خیابان گلشن کوچه سراب پلاک٣٢ منعقد میباشد.
معزالدین سالور، کیومرث سالور، پژوه سالور، فرشته سالور (ابراهیمی).
اطلاعات ـ به بازماندگان آن مرحومه مصیبت وارده

با نهایت تاسف درگذشت خاله بزرگوارمان **حاجیه خانم شمس‌الملوک اقصی (احسانی)** را باطلاع اقوام و دوستان می‌رسانیم. مجلس ختم آن‌مرحومه از ساعت ١٠ صبح روز چهارشنبه ١٢ مرداد درمنزل خیابان نیاوران‌ـ خیابان‌روشن خیابان ارغوان پلاک٩ منعقد است.
زری فرزد (احسانی)، مصی علوی (فرزد)، دکتر فتح‌اله فرزد، امان‌اله فرزد، منوچهر فرزد، مهندس سیامک فرزد.

خاله نازنین پدر ومادرمان حاجیه خانم شمس‌الملوک اقصی (احسانی) برحمت ایزدی پیوست.
خواستش براین بودکه مخارج ترحیم وی صرف‌امور خیریه گردد.
شاهین فرزد، شهرام فرزد، شهریار فرزد.
آـ ٦٩٠٥

خانواده‌های اقصی، احسانی، فرزد، وخانواده‌های‌وابسته.
بانهایت تاسف درگذشت **حاجیه خانم شمس‌الملوک اقصی** (احسانی) همسر مرحوم سرهنگ احمد اقصی را بـه اطلاع عموم دوستان میرساند. مجلس ختم آنمرحومه از ساعت١٠ صبح روز چهارشنبه ١٢ مرداد درمنزل خیابان نیـاوران سه‌راه زاهدی خیابان روشن‌ـخیابان ارغوان پلاک٩ومراسم شب هفت نیز در روز شنبه پانزدهم مرداد ساعت هفت بعداز ظهر منعقد میباشد.
اطلاعات‌ـ مصیبت وارده را بعموم خانواده‌های عزادار بخصوص بازماندگان آنمرحومه تسلیت میدهد.

بانهایت تاسف وتاثر درگذشت شادروان **بانو توران گیتی‌بان** را به‌اطلاع بستگان و دوستان گرامی میرساند.
مجلس ترحیم مردانه آن شادروان ساعت ٥ تا٧ بعد از ظهر روز چهارشنبه دوازدهم مرداد در مسجداباذر واقع در میدان ژاله اول خیابان خورشید ومجلس ختم زنانه همانروز وساعت درمنزل آن‌مرحومه واقع در میدان شهناز، صفای غربی، روزبه، کوی شهناز دوم برگزار میباشد.
خانواده‌های: گیتی‌بان، محمدی، فرهی، وقایع‌نگاری، طلوعی، عبدالهی، تامنی، مهدی، حاجیان،واحدی، ایلخانی، پورطهماسبی، بلده، سرشار، حاجیان، جرجانی، رضائی، سوهانی، صحت، شمیرانی، فیوضی، فلسفی.
آـ ٢٣٠٨٠

باندوه وتاسف فراوان درگذشت **بانو توران گیتی‌بان** خواهر گرامی آقای اسماعیل گیتی‌بان عضو هیئت مدیره شرکت‌را تسلیت عرض نموده وباطلاع می رساند. مجلس ختم مردانه آن‌مرحومه ساعت ٥تا٧ بعداز ظهرروزچهارشنبه دوازدهم مرداد درمسجد اباذر ومجلس ختم زنانه همانروز و ساعت درمنزل آن‌مرحومه واقع درمیدان شهناز خیابان صفای غربی، روزبه، کوی شهناز دوم برگزار خواهد بود.
هیئت مدیره و کارکنان شرکت نسبی کارخانجات مهندس سیروس ارجمند و شرکاء.
آـ ٢٣٠٨١
اطلاعات ـ بعموم بازماندگان آن مرحومه مصیبت‌وارده را تسلیت می‌دهد.

باکمال تاسف درگذشت **بانو علومیه** بزرگ خانـدان خامنه‌یان و **آقای سیدمهدی رابط** فرزندان‌مرحوم آقامیرآقا رابط را درتبریز به‌اطلاع خویشان و دوستان می‌رساند. مجلس ترحیم مردانه وزنانه در روز چهارشنبه ١٢ مردادماه ازساعت٦ الی٨ بعدازظهر در مسجد مجد برگزارخواهدشد.
الاحقر حاج سید وحیدالدین نجفی مرعشی
حمید خامنه‌یان، حاج مجید خامنه‌یان، یوسف خامنه‌یان، محمد رضا خامنه‌یان، بانوان لطیفوفریده خامنه‌یان،مهندس جمال رابط، سید جلال رابط، سید عبدالجلیل رابط، بانوان مهین، میهن و شهین رابط.
آـ ٤٤٥١

با نهایت تاثر وتالم درگذشت شادروانان مرحومه **بانو علومیه رابط** بزرگ خاندان خامنه‌یان و مرحم **آقای سید مهدی رابط** فرزندان مرحوم آقا میرآقا رابط را در تبریز به‌اطلاع کلیه خویشان و آشنایان می‌رساند.
مجلس ترحیم مردانه وزنانه در طهران روزچهارشنبه ١٢ مرداد ماه از ساعت ٦ الی ٨ بعداز ظهر در مسجد مجد برگزار خواهد بود.
خانواده خامنه‌یان، رابط، بنکداریان، اردوبادی، اخوت، جلالیان، اخلاقی، یاورزاده، اعظیمی، عتیقه‌چی، آهنگیان، سرابی، عظیم‌پور، شاهرخ نادری، علی محمدی، بهگو، علیرزاد شرق، رحیمی،دکتر سیاسی، فتوت، کامرانی، قاسم‌پور تهرانی، نظرداد، باقرنیا، موذنی، مواج، مشرق زمینی، طسوجی، وایکانی، آروین، محسنی‌زاده، صادقپور، سیمائی، محمدنژاد، خامنه‌فر، میرجلالی، گلابیان، طموری، نوری خالیچی، نقشینه، آزرم، حاج بیوک و حمید نبئی، عنصری.
اطلاعات ـ مصیبت وارده را بعموم خانواده هـای داغدیده تسلیت می‌دهد.

بانهایت تاسف درگذشت ناگهانی جوان‌ناکام‌**فرامرزرئوفی** را باطلاع دوستان و آشنایان میرساند. مخلس ختم زنانه و مردانه آنمرحوم روز چهارشنبه ١٢ر٥ر٣٦ از ساعت ٤ الی٦ بعد ازظهر در مسجد حضرت ابوالفضل واقع در خیابان تاج نبش کوکب منعقد میگردد.
خانواده های: رئوفی.اکبری. رئیسی. دهناد. دکتر زرین. میرطاهری. ملکان. سلوکی. کلانتری. رادمرد. منجم.قورچیان. کریم زاده. گلسرخی. اردکانی.
آـ ٦٩٠٩

اتحادیه صنفلبنیات وحومه تهران درگذشت حاج‌یدالله افضلیان نائینی رابااطلاع همکاران و دوستان میرساند.
محمد رضا سعادت فرد

کانون دامپروران ایران درگذشت حاج یدالله افضلیان نائینی پدر ارجمند رضا افضلیان نائینی را باطلاع همکاران‌می رساند.
حاج صفر اسد نژاد

بانهایت تاسف درگذشت شادروان **حاج یدالله افضلیان نائینی** پدر ارجمند حاج رضا افضلیان نائینی مدیر عامل شرکت کشت و صنعت هزار جلفا را باستحضار میرساند مجلس ترحیم زنانه و مردانه از ساعت ٣ونیم‌الی٥ونیم روز چهارشنبه‌دوازدهم مرداددرمسجد ولی‌عصرواقع در حشمت‌الدوله چهار راه کیوان برگزار می گردد.
هیئت مدیره و کارمندان مجتمع کشت و صنعت‌هزارجلفا

بانهایت تاسف درگذشت شادروان حاج یدالله افضلیان نائینی رابااطلاع دوستان وهمکاران وهمشهریان محترم می رسانیم مجلس ترحیم زنانه ومردانه آن مرحوم از ساعت ٣ونیم الی ٥ونیم بعدازظهرروزچهارشنبه ١٢ مرداد در مسجدولی‌عصر واقع در خیابان حشمت‌الدوله چهارراه کیوان برگزار می‌گردد.
مراد افضلیان نائینی. حاجیه فاطمه افضلیان نائینی. داود افضلیان نائینی. فردوس‌افضلیان نائینی. حاج حسین افضل زاده نائینی. حاج رحیم افضل زاده نائینی. حاج صمد افضل زاده نائینی، حاج جواد افضل‌زاده نائینی، حسین افضل زاده نائینی، حسن افضل‌زاده نائینی. محمد افضل زاده نائینی.
آـ ٤٤٥٥
اطلاعات‌ـ مصیبت وارده را بیازماندگان آنمرحوم تسلیت میدهد را تسلیت می دهد.

بانهایت تاثر وتالم فوت مرحومه مغفوره **بانو زبیده نماینده** والده آقای رضا نماینده را باستحضار دوستان و همکاران میرساند مجلس ترحیم آنمرحومـه روز چهارشنبه ١٢ر٥ر٣٦ ازساعت ٣ الی٥ بعداز ظهر در مسجد حاج حسن واقع در خیابان شاهپور اول خیابان ارامنه منعقد می‌باشد.
از کلیه همکاران درخواست می‌نماید در مجلس‌مذکور شرکت نمایند.
اتحادیه وشرکت تعاونی رنگ نقاشان ساختمان تهران

بانهایت تاسف درگذشت مرحومه **بانو زبیده نماینده** را باستحضار عموم خویشاوندان و دوستان محترم میرساند. مجلس ترحیم فقیده سعیده روزچهارشنبه ١٢ر٥ر٣٦ ازساعت ٣ الی٥ بعداز ظهر در مسجد حاج حسن واقع در خیابان شاهپور اول خیابان ارامنه برگزار می‌شود.
خانواده‌های : نماینده نمایندگی، ضیائی، نورمحمدی، چیتگر، شبیری، ارمیان، افتخاری، نویدی، یوسفبیک، نوری‌زاده، آقایان : مهدوی، محمد نبی، سرشار، باستانی، فیروزی، عطارچیان، پوربـاغیان، حسینی، طـاهری، فخار، قناد.
اطلاعات ـ مصیبت وارده را بعموم بازماندگان آنمرحومه تسلیت می‌دهد.

بدینوسیله فوت ناگهانی **بانو فاطمه حاجی آقا بابائی** (شعار نوبری) را براثر سانحه‌اتومبیل به‌اطلاع اقـوام و آشنایان می‌رساند. مجلس ختم زنانه و مردانه آن مرحومه روز چهارشنبه دوازدهم مرداد از ساعت ٦ونیم تا ٨ ونیم بعداز ظهر درمسجد سجاد (خیابان شاه‌ـ چهارراه گیتی) برگزار می شود.
خانواده‌های حاجی آقا بابائی، شعار نوبری، شعار غفاری، شعار ستاری، ابوالقاسم فخری، واسعی، تبریزی، بنی‌باهر، طرفدار حق، دیلمی، پزشکمهر، طائفی، مهرآئین، حجوانی، سهیلی، پوزشی، افشار، فرض‌اللهی، مشاور، موحدی و گنجی.
اطلاعات ـ این حادثه دردناک را بعموم بازماندگان‌آن مرحومه تسلیت می‌دهد.

بایکدنیا تاسف و بانهایت تالم فوت جانگداز **سیروس بهنام** از صاحب‌منصبان عالی‌رتبه وزارت امور خارجه برادر گرامی همسر عزیزم را باطلاع دوستان و آشنایان و فامیل میرساند مجلس ترحیم آن فقید روز چهارشنبه دوازدهم امرداد ماه جاری از ساعت ٦ الی ٨ بعد از ظهر در خانقاه صفی علیشاه منعقد میباشد.
دکتر مرتضی رسا

بانهایت تاسف فوت مادر عزیزمان **بانو حاجیه حمیده کریمی طالقانی** بزرگ خانواده کریمی را باطلاع دوستان میرساند مجلس ترحیم مردانه آن مرحومه روز چهارشنبه ١٢ر٥ر٣٦ ساعت ٥ الی ٧ بعداز ظهر در مسجد ارک و مجلس زنانه در همان ساعت درمنزل برگزار می‌شود.
رئوف کریمی، امیر کریمی، هدایت‌اله کریمی، پرویز کریمی، حسن کریمی، وخانواده‌های کریمی، مصلحی، صالحی، محمودی، دبیریان، حاتمی، امیرتهرانی،دیوسالار، سلطانی، محمدی، جلیلی میرزائی، اباذری، رجبی، عصری، شهدی، وثوقی.
اطلاعات‌ـ مصیبت‌وارده‌را ببازماندگان‌آنمرحومه‌تسلیت‌میدهد

بانهایت تاسف وتاثر درگذشت شادروان **محمد طاهر اسکندری** را باطلاع می‌رساند.
طبق وصیت آنمرحوم از تشکیل مجالس ترحیم ویادبود خودداری می گردد و هزینه مربوط به مصارف خیریه خواهد رسید.
بانوان محترمی که قصد ابراز محبت وتسلیت نسبت به‌همسر ودختران آنمرحوم را دارند روز جمعه ١٤ مرداد از ساعت ٧ بعد از ظهر به آدرس امیرآباد خیابان نصرت پلاک ١٠١ تشریف خواهند آورد.
خانواده اسکندری و خانواده‌های وابسته

کل نفس ذائقة الموت
با نهایت تاسف وتاثر درگذشت مرحوم **نصرت‌اله محمدی** بزرگ خاندان محمدی را باطلاع می‌رساند.
مجلس ترحیم زنانه و مردانه آن مرحوم از ساعت ٤ تا ٦ بعداز ظهر روز چهارشنبه ١٢ر٥ر٣٦ در خانقاه صفی علیشاه برگزار خواهد شد.
خانواده‌های محمدی، واضحگو، جواهرزاده، حسینی، رجبی، آدمی، نوری، مویدی، شریفیان، تنکابنی، گودرزی، طالبی وخانواده‌های وابسته.
آـ ٢٣٠٧١

باکمال تاسف وتاثر فوت نابهنگام‌سروان ارتش **هوشنگ غفوری هشجین** راکه درائر تصادف ماشین اتفاق افتاده بـه استحضار دوستان وشنایان وخلخالی‌های‌مقیم تهران‌می‌رساند مجلس ختم آن عزیز ازدست رفته درساعت ٥ونیم الی ٧ونیم بعداز ظهر روز چهارشنبه ١٢ مرداد ماه جاری در مسجد ولی عصر واقع در خیابان حشمت‌الدوله منعقد میباشد.
خانواده‌های: غفوری، نویدی، ملکوتی، اکبری، هدایتی، ایازی، صدیقی، پرورش، اخلاصی، ضمیمی،دانشور، رفیعی، محمدی، میرمجیدی، ولی‌زاده.
اطلاعات ـ مصیبت وارده را به بازماندگان آن مرحوم تسلیت می‌دهد.
آـ ٦٩٢٩

باکمال تاسف وتاثرفوت ناگهانی‌مرحوم **مرتضی خسروتبار** را باطلاع اقوام وآشنایان می‌رساند مجلس ترحیم آن فقید سعید ازساعت ٥ الی ٧بعد از ظهر روز سه‌شنبه١١ر٥ر٢٥٣٦ در مسجد صادقیه واقع درخیابان خوش چهارراه هاشمی منعقد می‌باشد. مجلس ختم زنانه نیز در همان روز وساعت درمنزل آن مرحوم واقع در خیابان خوش کوچه بهنـام پلاک ١٢ برگزار می‌گردد.
خانواده‌های خسروتبار، پسیان، کلانتران، مهرگان، قدیانی، علی‌نژاد، خزامی‌پور، کیقبادی، گلستانی و کلیه فامیل وابسته.
آـ ٢٣٠٦٣

باکمال تاثر و تاسف درگذشت نابهنگام مرحوم **سید اصغر سادات شیرازی** وکیل دادگستری فرزندمرحوم مغفور حجت الاسلام حاج سید نورالدین فخررا باطلاع بستگان‌ودوستان می رساند.
مجلس ترحیم مردانه وزنانه آنمرحوم از ساعت ٥تا٧ بعداز ظهر روز ٥شنبه ١٣ مردادماه در حسینیه مرحوم‌آسید هاشم واقع در خیابان شاه‌آباد کوچه آسید هاشم برگزار خواهد شد.
سلسله سادات شیرازی، هاشمی شیرازی، عندلیبی شیرازی، معین شیرازی، اشرفی شیرازی،مستجابی‌شیرازی، فصیحی شیرازی، حشمتی شیرازی، نقابت، رادور، سرهنگ پوررند وکیل، فهیمی‌پور، اکبری شیرازی، عفت سـادات شیرازی، حسین سادات شیرازی، حیدر سادات شیرازی، رضا سادات شیرازی.
ضمنا مراسم شب هفت در روز جمعه ١٤ مرداد ماه در سالن شماره ٤ بهشت زهرا از ساعت ٥تا٧ برگزارمیشود.
اطلاعات‌ـ مصیبت و اردەرا ببازماندگان تسلیت میدهد.
آـ ٤٤٥٤

بدینوسیله مرگ ناگهانی جوان ناکام‌**سید جواد ذوالفقاری** فرزند وبرادر وفامیل عزیزمان را به‌اطلاع کلیه بستگان ودوستان می‌رساند ضمنا ختم آن مرحوم از ساعت٥الی٧ بعداز ظهر روز چهارشنبه ١٢ر٥ر٢٥٣٦ در مسجد حاج حسن واقع درخیابان شاهپور خیابان بوعلی‌و شب هفت‌درسالن شماره ٤ بهشت‌زهرا ازساعت ٢الی٤ بعدازظهر جمعه ١٤ر٥ر٢٥٣٦ منعقد میباشد.
ازطرف خانواده های : ذوالفقاری ـکشمیری ـ نبوی ـ شهسواری ـ ارجستانی.
آـ ٦٩٤١

یادبود

دوازدهم مرداد، یکسال از درگذشت جانگداز فرشته نازنین نور چشممان و همسر عزیز میگذرد، هنوز دلهایمان داغدار و دیدگانمان گریان است.
هزینه مراسم سالروز اورا به مصرف خیریه میرسانیم. یادش گرامی واز خاطر نرفتنی است.
مهدی هاشمی ـ مجتبی ثابت
آـ ٢٣٠٧٢

باطلاع دوستان و آشنایان می‌رسانم.
روز سه‌شنبه ١١ مرداد ماه جاری سالروز درگذشت ناگهانی همسر عزیزم شادروان **دکتر محمد وصالی** میباشد. هزینه مخارج سال به بیمارستان سوم شعبان اختصـاص داده شد.
اشرف وصالی (لطیفی)

بمناسبت سالروز درگذشت همسرو پدرعزیزمان شادروان مرحوم مغفوریدالله ایزدگشسب مجلس‌یادبودی‌روز جمعه‌چهارده مرداد ماه ٢٥٣٦ از ساعت ٥الی٧ بعدازظهر در اصفهان تـکیه میر برگزار میشود.
خانواده ایزدگشسب
آـ ٤٤٥٠

چهل روز از مرگ ناگهانی و جانگداز فرزند عزیز و ناکامنمان هرمز میگذرد جهت تجدید خاطر گرامیش پنجشنبه ١٣ر٥ر٣٦ ازساعت ١٤ الی ٢٠ مجلس ترحیمی برای شادی روحش درمنزل خواهیم داشت از دوستان محترمی‌که‌تاکنون برای تسلی خاطر بازماندگان در مجالس ما شرکت فرمودند و خواهند فرمود متشکریم.
خانواده علیمی، مهری فرهودی، پرویز فرهودی، ایرج عالمی.

تسلیت

سرکار خانم نینا آمبارسونیان
مصیبت وارده را از صمیم قلب تسلیت گفته خود را در این غم بزرگ شریک میدانم.
اشرف نژاد حسینی

جناب آقای دکتر نیکپی
شهردار محترم پایتخت
درگذشت شادروان سناتور عزیز اعزاز نیکپی پدر گرامی آنجناب را تسلیت عرض مینمایم.
هادی پرورنده

با نهایت تاسف درگذشت جناب آقای عزیزاله نیکپی (اعزازالدوله) سناتور انتخابی سابق اصفهان و پدر جنابان آقایان غلامرضا نیکپی شهردار محترم تهران وحمیدنیکپی ریاست سابق انجمن شهر اصفهان را تسلیت عرض نموده بقاء عمر بازماندگان را از خداوند متعال مسئلت دارم.
شهردار اصفهان ـ رضا آزمایش

جناب آقای دکتر نیکپی شهردار محترم پایتخت
اعضا شورایعالی وهیاتهای مدیره بنگاههای تابعه و کارکنان و فرزندان سازمان تربیتی بانهایت تاسف وفات‌پدر بزرگوار و عالیقدرتانرا به‌جنابعالی وخانواده محترم‌صمیمانه تسلیت عرض میکنند وسلامتی و خوشبختی وسعادت آن جناب وسایر بازماندگان ارجمند آن‌فقید سعید وتوفیق‌خدمت برای شما ازخداوند متعال مسئلت دارند.
حسین راضی

جناب آقای دکتر غلامرضا نیکپی
شهردار محترم پایتخت
بانهایت تاسف درگذشت پدر بزرگوارتان را تسلیت عرض نموده بقای عمر خاندان ارجمند جنابعالی را آرزو می نمائیم.
کارکنان امور حسابداری شهرداری پایتخت

جناب آقای دکتر غلامرضا نیکپی
درگذشت پدر گرامیتان را تسلیت عرض نموده سعادت و سلامتی شما را مسئلت مینمایم.
شرکت تعاونی صنف مسافربری واتوبوس داران ـ محمد علی باقرزاده

جناب آقای غلامرضا نیکپی
شهردار محترم تهران
باکمال تاثر مصیبت وارده را به شما تسلیت عرض نموده بقاء و سلامتی جنابعالی را از خداوند متعال آرزو مندم.
شرکت تی‌بی‌تی‌ـ محمد باقر باقرزاده

جناب آقای نیک پی شهردار محترم پایتخت
باندوه فراوان مصیبت وارده را بحضور آنجناب و خانواده گرامی تسلیت عرض مینمائیم.
شرکت ایران‌پیماـ رضا زندی‌ـ مهدی زندی

جناب آقای نیکپی شهردار محترم پایتخت
مصیبت وارده را به آنجناب و خانواده محترم تسلیت عرض مینمائیم.
شرکت میهن‌تورـ بانی‌شرکاء. محمود سیامکی

جناب آقای غلامرضا نیکپی
باکمال تاسف و تاثر مصیبت وارده را از صمیم قلب‌تسلیت عرض نموده واز ایزد متعال سلامتی جنابعالی راخواهانم.
مسافربری ترانسپورت‌ـ حبیب‌اله‌ابو السباع

جناب آقای غلامرضا نیکپی
شهردار محترم پایتخت
باکمال تاسف و تاثر مصیبت وارده را از صمیم قلب‌تسلیت عرض نموده دوام و بقاء عمر برای بازماندگان آرزو مینمایم.
مسافربری ایران توریست‌ـ پهلوان‌پور

جناب آقای نیکپی شهردار محترم
بانهایت تاسف و تاثر درگذشت پدر گرامیتان را تسلیت گفته بقای عمر جنابعالی را از درگاه خداوند متعال‌خواستاریم.
مسافربری گیتی‌نوردـ محمود کامیاب. مقتدری

جناب آقای نیکپی شهردار محترم پایتخت
بدینوسیله مصیبت وارده را از صمیم قلب تسلیت عرض نموده و بقاء عمر جنابعالی را از خداوندبزرگ خواهانم.
مسافربری عدل ساوه‌ـ اسکوئی

جناب آقای دکتر غلامرضا نیکپی
شهردار محترم پایتخت
مصیبت وارده را صمیمانه بجنابعالی تسلیت عرض نموده امید است مارا در غم خود شریک بدارید.
اتوخراسان ـ لاشیئی تدین‌فر

جناب آقای دکترنیکپی
شهردار محبوب پایتخت
باکمال تاسف و تاثر مصیبت وارده را از صمیم قلب تسلیت عرض نموده‌و ازایزدمتعال دوام‌وبقای جنابعالی راخواستاریم.
پی‌ام‌تی‌ـ حاج آقا علاء شیرازی

جناب آقای نیک پی
شهردار محترم پایتخت
بانهایت تاسف مصیبت وارده را به جنابعالی وخانواده محترمتان تسلیت عرض مینمائیم.
کی‌ـام‌ـکی‌ـ جعفری کرمانی نسب

جناب آقای نیکپی
شهردار محترم پایتخت
بانهایت تاسف مصیبت وارده را تسلیت عرض مینمایم و از خداوند بزرگ بقاء آن خانواده محترم را خواهانم.
اکسیرت ـ مهندس نظری

همکار گرامی آقای دکتر رحمت‌اله برهانی
بانهایت تاسف درگذشت مادر گرامیتان را تسلیت عرض نموده بقاء عمر شما و خانواده را از خداوند متعال مسئلت داریم.
کارمندان پژوهش وآزمایشگاههای شرکت ملی نفت‌ایران
آـ ٢٣٠٥٣

هیئت مدیره شرکت فسان ـ همکاران و دوستان آقای مهندس مقدسی در دفتر مرکزی وانبار و تعمیرگاه، مصیبت وارده را به‌ایشان وخانواده‌های وابسته تسلیت می‌گویند.
آـ ٢٣٠٥١

سرکار خانم ورونیک اصلان
همکاران شما در شرکت میماکس مصیبت وارده را تسلیت گفته بقاء عمرشما وخانواده محترمتان‌را آرزودارند.
شرکت می‌ماکس

جناب آقای دکتر فریدون معتمد وزیری
رئیس دانشگاه رازی
مصیبت وارده را به‌شما و عموم خاندان محترم تسلیت گفته درغم شما شریک هستم.
مریوان ـ محمد عزیز افرازه کارمند آموزش و پرورش
آـ ٢٣٠٥٢

خانواده های محترم جنتی رضائیان سعدالهی
بانهایت تاثر و قلبی پر از اندوه مصیبت وارده را به آن خانواده صمیمانه تسلیت گفته و برای یکایک بازماندگان صبر جمیل آرزو مینمائیم.
سلطانعلی قاموسی زمردیان. سیدنصراله جعفر میرزاواثقی

آقای تیمور کاظم کلبعلی زاده‌پور
باکمال تاسف و قلبی از اندوه مصیبت وارده را صمیمانه تسلیت عرض نموده واز خداوند برای کلیه وابستگان صبرو بردباری آرزو مندیم.
حسین علی باغچه‌پور روستائیان. نظامعلی جوکاریان‌زاده

آقای صادق سعداله مقصود پوریان
بدینوسیله مصیبت وارده‌رااز صمیم قلب تسلیت عرض نموده وبرای سایر بازماندگان طول عمر از خداوند متعال آرزو مینمائیم.
رضا صفر علی داوری‌نیا. جلیل صارمی جعفر زاده

آقای نگهدار عشایری دهقانزاده
باتاسف وقلبی اندوهناک مصیبت وارده را صمیمانه‌بشما تسلیت عرض نموده دوام و بقاء عمر برای سایر وابستگان آرزو داریم.
جلیل ملکوتی کیانی میرزائی و بانو

آقای جاوید عیوضی جنتی صداقتی
بانهایت تاسف مصیبت وارده را از صمیم قلب تسلیت‌عرض نموده واز خداوند برای یکایک بازماندگان صبر و بردباری آرزو مندیم.
سید مصطفی جوزانی بلال‌زاده. کریم ترکمان زاده اقلیمی

کلیه کارمندان و کارکنان شرکت ایران ترمینال بانهایت تاسف‌و تاثر درگذشت نابهنگام همکارارجمندخود بهمن‌جعفری را بکلیه اقوام وبستگان وبازماندگان خصوصا تیمسارسپهبد جعفری معاونت محترم شهربانی کل‌کشور تسلیت عرض‌نموده وخود را درسوک آن‌مرحوم شریک می‌دانند.
خرمشهرـ کارمندان و کارکنان شرکت ایران ترمینال

خانواده محترم جعفری
آقای مرتضی جعفری مرگ جانگداز برادر عـزیزت را تسلیت می‌گویم.
ابراهیم زادعبداله

جناب آقای منوچهر خامنه اصل
ریاست محترم بانک سپه زنجان
مصیبت وارده را تسلیت عرض نموده خود را شریک غم آن جناب میدانیم.
کارکنان بانک سپه زنجان‌ـ امیر مقدمی، طلائی، میرزاخانی، مقدم، مهاجری، ذوالقدر، علیمحمدی، پهلوانی، محمدیان، محمدی، عبداله محمدی، محاسنی‌فر، مجتهدی، بیگدلی، علمشاهی.

همکار عزیز جناب آقای سید نقی میرساجدی
من و همکارانم مصیبت وارده را از صمیم قلب تسلیت می گوئیم.
اسفندیار زنگنه

جناب آقای دکتر مهندس به‌آئین وسرکار بانو
مصیبت وارده را صمیمانه تسلیت می‌گوییم.
ملک ایرج بادکوبه‌ای

جناب آقای گیتی‌بان همکار گرامی
باندوه فراوان درگذشت خواهر گرامیتان را تسلیت‌عرض نموده و خودرا شریک غم شما میدانم.
مهندس سیروس ارجمند

جناب آقای گیتی‌بان دوست گرامی
بانهایت تاسف درگذشت خواهر گرامیتان را تسلیت‌عرض نموده وخود را در مصیبت وارده شریک غم و اندوه شما میدانیم.
حسین طباطبائی یزدیان. نادر وحید. مهندس فوادفتحی. مهندس سیروس قهرمانی. مهندس شصت فولادی.

همکار گرامی آقای ابراهیم یعقوبی
فوت ناگهانی دائی آن جناب را تسلیت گفته برایتان صبر وشکیبائی آرزو مینمائیم.
کارمندان ممیز کلی میدان موزه
آـ ٦٩٣٥

خاندان محترم قلمکار و پاکزاد
بدینوسیله مصیبت وارده را به آن خاندان محترم‌بخصوص سرکار خانم سرور قلمکار و خانم سیما پاکزاد همکار عزیز و ارجمند صمیمانه تسلیت عرض نموده و برای شما صبر جمیل از خداوند خواستاریم.
کارمندان بخش رادیولژی بیمارستان بانک ملی

درگذشت دوست گرامی خلد آشیان مرحوم حاج محمد جواد دهدشتی را به همسر و فرزندان و بازماندگان آنمرحوم تسلیت عرض مینمائیم.
منتصر و بانو

همکار گرامی آقای ابو الفضل شیروانی
مصیبت وارده را باکمال تاسف به آن همکار ارجمندصمیمانه تسلیت گفته سلامت بازماندگان را ازخداوند مسئلت دارند.
محمد علی نقیب زاده. عبادالله نیرومند. محمد شادیانلو. غلامرضا عاصمی. غفور پارسا. سید محمد قائم‌مقامی

جناب آقای دکتر نیکپی شهردار محترم پایتخت و رئیس هیئت مدیره
کاخ جوانان هیئت عامل ـ شورای هماهنگی ـ مشاورین، اعضاء ـ کارمندان و کارکنان کاخ مرکزی جوانان فوت پدر ارجمندتان جناب سناتور اعزاز نیکپی را از صمیم قلب‌تسلیت عرض نموده خود را در غم شما شریک میدانیم.
رئیس هیئت عامل و مدیر کاخ مرکزی جوانان
غلامحسین اعتمادزاده

جناب آقای غلامرضا نیکپی شهردار محترم تهران
اعضاء شعب کاخ جوانان باکمال تاثر و تاسف درگذشت پدر گرامیتان جناب سناتور اعزاز نیکپی را از صمیم قلب تسلیت عرض نموده و سعادت و سلامتی آن جنابو خانواده محترمتان را از درگاه خداوند بزرگ مسئلت می‌نماید.
کاخ جوانان

جناب آقای مهدی نیکزاد مشیری همکار گرامی
مصیبت وارده را صمیمانه تسلیت عرض نموده بقاء عمر خانواده محترمتان را آرزو مندیم.
کارکنان دفتر تشکیلات بودجه دانشگاه تهران

سپاسگزاری

سپاس و تشکر
بدینوسیله از همه اقوام ودوستان و همکاران همسر و پدر عزیزمان **«محمد نوعی»** که در مراسم تشییع و مجالس‌ترحیم آن شادروان، بامحبت‌وصمیمیت شرکت فرمودند و همه‌کسانی که وسیله مطبوعات و تلگراف و تلفن تسکین بخش اندوه و آلام ما بودند سپاسگزاریم وهرگاه به علت تالمات روحی، در عرض تشکر حضوری تاخیری روی دهد امید بخشش‌داریم.
مهین، آرمان و کیوان نوعی و خانواده افخمی
آـ ٢٣٠٨٥

از کلیه دوستان وهمکاران واتحادیه‌های محترم صنف ذوب‌فلزات ولوازم‌بهداشتی وآهن فروش که درمراسم‌تدفین وختم وهفت مرحوم پرویزشیدائی شرکت و اظهار محبت فرموده وبازماندگان فقیدرا موردتفقد قرارداده‌اند سپاسگزار می باشد.
خانواده شیدائی

تشکر ویادبود
ازکلیه سروران‌عظام وعلماء اعلام و دوستان و آشنایان که کتبا و حضورا ابراز محبت و همدردی فرموده و درمراسم تشییع و تدفین و مجالس ترحیم شادروان **حاج جعفر اخوان ملایری** شرکت و موجبات تسلی خاطر بازماندگان آن مرحوم را فراهم فرموده‌اند سپاسگزاری مینماید وچنانچه دراثر تالمات روحی و عرض تشکر حضوری موفق نگردیده‌ایم پوزش‌میطلبیم.
ضمنا مراسم شب هفت‌آن شادروان روز پنجشنبه١٣ر٥ر٣٦ ازساعت ٤الی٦ونیم بعداز ظهر در شهرستان اراک مسجد حاج آقاصابر برگزار میشود.
خانواده اخوان ملایری وبستگان

تشکر وامتنان
از علمای اعلام و دوستان ارجمند و آشنایان محترمی که جهت شرکت در مراسم تدفین و ختم وسومین روز فوت مرحوم میرزا محمودخان بیرنیا بنائین تشریف فرما شده و یا بوسیله تلگراف وتلفن موجب تسلی خاطر بازماندگان آن‌فقید سعید گردیده‌اند صمیمانه سپاسگزاری نموده و نیز در تهران برای دیدار دوستان و آشنایان گرامی از ٤الی٨ بعداز ظهر روز پنجشنبه ١٣ر٥ر٣٦ در خدمت خواهیم بود.
خانواده های بیرنیا
نشانی : یوسف آباد خیابان محمدرضا شاه ضلع غربی میدان فرهنگ منزل بیرنیا

از سروران ارجمند، نمایندگان محترم استان چهارمحال بختیاری در شورایملی، روسای دوایر دولتی، دوستان گرامی وبستگان عزیز شهرکردی، فارسانی، اصفهانی و سایر نقاط چهارمحال بختیاری و همکاران عزیزی که در مراسم تدفین، مجالس ختم مادر عزیزمان بانو ربابه اسلامی (رئیسی) شرکت فرموده ویا بادرج تسلیت در مطبوعات و یا بوسیله تلفن و تلگرام ابـراز همدردی فرموده‌اند، صمیمانه سپاسگزاری نموده وچنانچه بعلت تالمات روحی درعرض تشکر حضوری تاخیری رخ دهد، پوزش مطلبیم، سعادت و سلامتی برای همه سروران گرامی از خداوند متعال مسئلت داریم.
عصمت اسلامی ـ مسعود اسلامی ـ بهرام اسلامی

تقویم اطلاعات

ساعات شرعی
استخراج دکتر ریاضی کرمانی

سه شنبه ۱۱ مرداد ماه ۲۵۳۶
شانزدهم شعبان ۱۳۹۷ـ دوم اوت ۱۹۷۷
ساعات شرعی باساعت‌رسمی‌جدید تطبیق داده شده است.
اذان مغرب . . . . . ساعت ۸ و۲۷ دقیقه
اذان صبح (فردا) . . . ساعت ٤ و۲۸ دقیقه
طلوع آفتاب (فردا) . . ساعت ٦ و ۱۱ دقیقه
ظهر شرعی (فردا) . . . ساعت ۱ و ۱۱ دقیقه
اذان مغرب (فردا) . . ساعت ۸ و ۲٦ دقیقه
★

بازدید شاهنشاه از مرکز آموزشی نیروی دریائی در بندر پهلوی

شاهنشاه آریامهر بعد ازظهر یکشنبه گذشته برای بازدید از مرکز آموزش نیروی دریائی در بندرپهلوی با هواپیما وارد فرودگاه رشت شدند . در پای پلکان هواپیما آقای معتدل استاندار گیلان خیرمقدم گفت، سپس تیمسار جهانبانی فرمانده مراکز آموزش نیروی دریائی شاهنشاهی و پایگاه بندرپهلوی گزارش نظامی معروض داشت و فرمانده گارد احترام از پیشگاه شاهنشاه‌آریامهر استدعا کرد که از گارد احترام بازدید فرمایند .

شاهنشاه آریامهر پس از بازدید از گارد احترام‌درجایگاه مخصوص قرار گرفتند و گارد احترام از مقابل ایشان رژه رفت .

سپس شاهنشاه آریامهر در مقابل صف مستقبلین ازآقایان علماء و روحانیون سئوالاتی فرمودند. یکی از آقایان علما به عرض رساند امروز برای مردم گیلان دو جشن بزرگ‌است جشن میلاد حضرت قائم و جشن تشریف فرمائی شاهنشاه آریامهر به استان گیلان که‌مردم سال‌ها آرزوی آن را داشتند. شاهنشاه آریامهر ضمن‌تشکر برای جامعه روحانیت آرزوی موفقیت فرمودند و اظهار داشتند :

این سفر صرفا به منظور بازدید از پایگاه دریائی بندر پهلوی می‌باشد و در اواخر امسال یا حداکثر اوایل سال آینده چند روز به استان‌گیلان سفر خواهم کرد .

شاهنشاه آریامهر در مقابل صف اساتید دانشگاه سئوالاتی کردند، به عرض رسید ۳۰ نفر از ایرانیان‌فارغ‌التحصیل‌دانشگاه های آلمان برای تدریس به گیلان دعوت شده‌اند .

شاهنشاه آریامهر در مورد مسکن سئوالاتی فرمودند به عرض رسید که در این مورد نیز پیش‌بینی های لازم شده است .

شاهنشاه آریامهر در مقابل صف اعضای حزب رستاخیز و سازمان‌زنان سئوالاتی فرمودند که پاسخ های لازم داده شد .

شاهنشاه آریامهر سپس با هلیکوپترعازم بندرپهلوی شدند.

شاهنشاه آریامهر ساعت ۱۵ در حالیکه لباس نیروی‌دریائی شاهنشاهی بر تن داشتند به مرکز آموزش نیروی دریائی شاهنشاهی تشریف فرما شدند.

بهنگام ورود ، فرماندهمرکز آموزش تخصصی‌گزارش‌نظامی معروض داشت .

پس‌از انجام‌مراسم احترامات نظامی بوسیله گارد احترام نیروی دریائی شاهنشاهی ، شاهنشاه آریامهراز مجتمع‌های آموزشی این مرکز شامل خود آموزی برق و الکترونیک و موتور ، آموزشگاه پل و تدارکات دریائی ، آموزشگاه برق و الکترونیک و جنگ افزار ، کارگاه برق و بدنه‌ناو، کارگاه ناوبری و جنگ افزار کارگاه برق و الکترونیک و سالن غذاخوری و باشگاه‌دانش آموزان دیدن فرمودند . در تمام این مجتمع ها و درمیدان مرکز آموزش نیروی دریائی شاهنشاهی درجه داران این نیرو سرگرم آموختن آموزش های لازم بودند .

شاهنشاه آریامهر در ساعت ۱٦ و ٤٥ دقیقه برای بازدید از آموزشگاه مقدماتی‌نیروی‌دریائی‌شاهنشاهی به حسن‌رود واقع در پانزده کیلو متری بندر پهلوی تشریف فرما شدند و ازقسمت های مختلف این‌آموزشگاه‌دیدن فرمودند.

شاهنشاه آریامهر در پایان بازدید از آموزشگاه مقدماتی نیروی دریائی شاهنشاهی از طریق رشت به نوشهر عزیمت کردند.

دربازدید شاهنشاه آریامهر از مرکز آموزش نیروی‌دریائی شاهنشاهی‌و آموزشگاه‌مقدماتی این نیرو ، تیمسار دریابان حبیب‌الهی فرمانده‌نیروی‌دریائی شاهنشاهی ، آقایان آتابای معاون وزارت‌دربار شاهنشاهی وتیمسار نشاط فرمانده گارد جاویدان در التزام بودند.

جشن روز نفت ـ بمناسبت‌روز نفت و اعمال حاکمیت‌مطلق ایران بر صنایع نفت کشور روز یکشنبه مجلس‌جشنی در هتل هیلتون برپا گردیده‌بود و بدعوت آقای‌دکتراقبال رئیس هیئت مدیره‌و مدیر عامل شرکت‌ملی نفت ایران جمع زیادی ازوزراء مقامات دولتی وطبقات مختلف در این جشن شرکت‌کردند. عکس بالا آقای دکتر اقبال‌و خانم اقبال را در میان آقایان بهادری وزیر اطلاعات‌وجهان‌ـ گردی و شادمان وزیرمشاور نشان میدهد .

کنفرانس وزیران اوپک پس فردا تشکیل میشود

کنفرانس وزیران اوپک پس فردا درویین گشایش میباید .

بهمین مناسبت محمد یگانه وزیر مشاور برای شرکت در این کنفرانس در راس هیئتی عازم وین شد ،در این اجلاس افزایش منابع مالی صندوق مخصوص اوپک برای کمک به کشور های روبه رشد و همکاری های مالی بین کشور های عضو اوپک موردبررسی قرار خواهد گرفت . همچنین قرار است اعطای وام ازطرف کشور های عضو اوپک برای تسهیلات تکمیل‌اعتباری صندوق مخصوص اوپک و نیز موضوع افزایش سهمیه آتی این کشور ها در این صندوق برای در پیش گرفتن روشی یکسان ، مورد تبادل نظر قرار گیرد .

پیشنهاد شده است منابع تسهیلات مذکور که به منظور رفع مشکلات موازنه پرداخت های کشور های عضو این صندوق است بالغ بر۱٦میلیارد دلار شود ، ولی بنابر گفته منابع مسئول بعید بنظر میرسد که در عمل، میزان آن از۱۰ میلیارد دلار تجاوز کند .

بهر حال پیشنهاد شده‌است که نیمی از مبلغ بوسیله‌کشور های عضو اوپک تامین شود و وزیران‌مالی‌اوپک دراجلاس وین مقدار تعهد های مالی کشور های عضو را تعیین خواهد کرد .

در کاراکاس «والانتین ـ رهنانذرگوستا» وزیر انرژی‌و معادن ونزوئلا دیروزاعلام کرد که اگر بازهم کاهش تازه‌ای‌در ارزش دلار امریکا در بازارهای ارز جهان حادث شود این‌امر ممکن است کشور های عضو اوپک را مجبور به‌اتخاذتدابیر «دفاعی» و حمایتی کند .

«هرناندز اگوستا» که در یک جلسه گفتگوی مطبوعاتی حضور یافته بود اظهار داشت که سازمان کشور های صادر کننده نفت(اوپک)فاقداستراتژی معینی برای مقابله کردن با موارد سقوط ارزش‌دلار امریکا جهت دفاع‌از قدرت خریدعواید دلاری کشور های عضو اوپک یعنی درآمد هایی است که این ممالک ازمحل صدور وفروش نفت بدست می‌آورند.

یك هیات عالیرتبه عراقی به ایران می‌آید

«طارق عزیز» وزیر اطلاعات کشور عراق طی‌مصاحبه‌ای بایک نشریه انگلیسی زبان‌اظهار داشت، مناسبات وروابط ایران و عراق بسیار حسنه می‌باشد، ولی این‌امر مانع آن نیست‌که دربعضی ازمسائل بین ایران و عراق‌اختلاف نظرهائی وجود نداشته باشد. وزیر اطلاعات عراق‌اضافه کردکه ما بگفتگو وهمکاری درمورد مسائل مورد توافق دو کشور ادامه خواهیم داد .

طارق عزیز اعلام داشت که بزودی یک هیات عالیرتبه‌ی عراقی به‌تهران خواهد رفت تا درباره‌ی تمام مسائل مورد توجه دوکشور بحث وگفت وشنود نماید.

وزیر اطلاعات کشور عراق راجع به کوشش های مسالمت‌آمیز بحران خاورمیانه گفت، کلیه اعراب با حل مسالمت‌آمیز بحران موافق نیستند، چون درمدت ده سال که‌از شکست ژوئن ۱۹٦۷ می‌گذرد، تمام تلاشهای صلح‌آمیز ورامحلهای سیاسی برای بازگرداندن اراضی اشغالی اعراب بجائی نرسیده است .

طارق عزیز درمورد شایعاتی که درباره مبارزه برسر قدرت دربغداد وجود دارد، باتعجب اظهار داشت در عراق همه قدرت درحزب متمرکز است وحزب با هیچکس در رقابت نیست و هیچ عاملی نمی‌تواند اقتدار آن را از بین ببرد .

وزیر اطلاعات عراق درخاتمه مصاحبه‌اش در باره دیدگاه عراق نسبت به‌خلیج فارس گفت این رامایلی باید امن باقی بماند واز نفوذ قدرت‌های بین‌المللی و بیگانه بدور باشد .

سفیر سویس: ماتوجه زیادی به روابط با ایران داریم

شارل‌البرت وترواله سفیر سویس در دربار شاهنشاهی دیروز بمناسبت روز ملی کشورش در گفتگوئی روابط ایران و سویس را بسیار قدیمی و دوستانه خواند .

سفیر سویس در دربار شاهنشاهی با اشاره به روابط بین‌المللی این کشور با کشور های خارجی گفت سویس همیشه در مناسبات خارجی خود سیاست بی‌طرفی واعتدال را پیش گرفته است . ما عضو سازمان ملل متحد نیستیم واز این جهت کمبودی حس نمی‌کنیم وروابط ما با تمام کشور ها حسنه است. سفیر سویس گفت. روابط فرهنگی مادر دنیا شناخته شده است . بهمین علت دانشجویان زیادی برای ادامه تحصیل به این کشور می‌آیند . درحال حاضر خود دوهزار از نوجوانان ایرانی در مدارس‌و صد ها دانشجوی ایرانی در دانشگاه های این کشور مشغول تحصیل هستند. سفیر سویس در دربار شاهنشاهی گفت سفیران و تاریخ نویسان ما توجه زیادی به تمدن بزرگ ایران داشته‌اند وکتاب هایی نیز در این زمینه نوشته‌اند . تروالد در ادامه سخنان خود گفت صادرات سالیانه سویس به‌ایران حدود ۷۰۰ میلیون فرانک سویس است که شامل انواع ماشین‌آلات ، مواداروئی و مواد شیمیائی است . واردات سویس از ایران غیر از نفت که بطور غیر مستقیم خریداری میشود به حدود ۲۰۰ میلیون فرانک سویس میرسد که بیشتر آن شامل قالی و خشکبار است .

سال پیش میزان صادرات سویس نسبت به واردات‌آن بیشتر بود .

تاریخ اعزام مشمولان دیپلمه تهران وشهرستانها اعلام شد

اداره‌وظیفه عمومی‌امروز ترتیب اعزام‌مشمولان دیپلمه و فوق دیپلمه فارغ‌التحصیل شهریور ماه ۲۵۳۵وسنوات قبل را که موعد اعزام آنان در مرداد ماه ۲۵۳٦ تعیین شده‌در تهران و شهرستان‌ها به شرح زیر اعلام کرد.

در تهران کلیه مشمولان دیپلمه‌فارغ‌التحصیل شهریور ماه ۲۵۳۵ و سنوات قبل‌از معدل ۱٤ر۷۱ الی ۱۵ر۱۵ و از معدل ۱۲ر۸۷ الی ۱۳ر۱٦ که در روز های۱۵ الی ۲۰ فروردینماه ۲۵۳٦ در سربازخانه شاهپور ثبت‌نام کرده‌اند و یا اینکه بعدا در منطقه وظیفه‌عمومی تهران ثبت‌نام کرده و نیز آنهائی که تاکنون موفق به ثبت‌نام‌نشده‌اندباید درساعت. ۷وسی دقیقه صبح روزهای ۱٦ـ ۱۷ـ ۱۸ و ۲۲ مرداد ماه سال جاری با در دست داشتن دفترچه آماده‌بخدمت و شش برگ اعزامی ودو برگ فتوکپی شناسنامه به درب شرقی سربازخانه ژاندارمری واقع در خیابان شاهپور مراجعه کنند .

★ کلیه مشمولان دیپلمه ازمعدل ۱۲ر۸۷ الی ۱٦ر۱۳ که در روز های ۱۵ر۱٦ ـ فروردین ماه ۲۵۳٦ ثبت نام کرده‌اند روز ۱٦ر۵ر۲۵۳٦

● کلیه مشمولان دیپلمه از معدل ۱۲ر۸۷ الی۱٦ر۱۳ که در رز های ۱۷و ۱۸ و ۲۰ فروردین ماه ۲۵۳٦ ثبت‌نام کرده‌اند روز ۱۷ر۵ر۲۵۳٦

★ کلیه مشمولان دیپلمه از معدل۱۲ر۸۷ الی ۱٦ر۱۳ که در گروه ۱۲ ثبت‌نام کرده‌اند و یا اینکه تاکنون موفق به ثبت نام نشده‌اند روز ۱۸ر۵ر۳٦

● کلیه مشمولان دیپلمه از معدل ۱٤ر۷۱ الی ۱۵ر۱۵ که درگروه ٦ ثبت‌نام نموده‌اند روز ۲۲ر۵ر۲۵۳٦

درشهرستانها

کلیه مشمولان دیپلمه و فوق دیپلمه فارغ‌التحصیل شهریورماه۲۵۳۵ و سنوات قبل که روز های ۱۵و۱٦ و ۱۷ فروردین ماه سال جاری در مراکز هنگهای ژاندارمری ثبت‌نام کرده‌اندبشرح زیربه هنگهای مربوطه مراجعه کنند تا وسیله‌هنگهای مذکوربمراکز آموزش نظامی اعزام‌شوند.

● کلیه مشمولان دیپلمه از معدل ۱۲ر۸۷ الی۱٦ر۱۳ روز ۱٦ر۵ر۲۵۳٦

★ کلیه مشمولان دیپلمه و فوق‌دیپلمه‌فنی ومشمولان فوق دیپلمه سایر رشته های تحصیلی که نوبت اعزام‌آنان در مرداد ماه ۲۵۳٦ تعیین شده و همچنین مشمولان دیپلمه از معدل ۱٤ر۷۱ الی ۱۵ر۱۵ روز ۲۲ر۵ر۲۵۳٦

دریا، به‌مسافران روی خوش نشان نداد

با کاهش نسبی گرمای،هوای تهران ، و نیز ریزش باران در شهر های شمال‌این‌هفته دریای خزر ، مسافر کمتری نسبت به هفته‌های پیش داشت‌ولی‌درعوض شهرهای مذهبی مشهد و قم ،به مناسبت خجسته میلاد با سعادت حضرت حجت‌ابن‌الحسن‌عسکری (ع) دوازدهمین پیشوای شیعیان جهان، از زایر موج میزد .

هوای شمال بطور کلی با مسافران ناسازگاری کرد ودریا به مهمانان خود ، روی خوش نشان نداد .

گروهی از مسافران که با استفاده از تعطیلات تابستانی خود ، از هفته پیش در شهر‌های ساحلی دریای خزر بسرمی برند . به امید آرامش دریو مساعد شدن هوا ، دیروز راهم در این شهر ها ماندگار شدند ولی دیروز هم هوا بارانی بودو دریا برای شنا قابل استفاده نبود .

گروه زیادی‌هم که‌ازبعد از ظهر روز یکشنبه به این شهر ها روی آورده بودند . بعلت پیدا نکردن اتاق خالی در هتل هاو مسافرخانه ها ، پریشب را کنار پیاده‌رو خیابانها ،بولوارو پارك و جنگل ، زیر باران خوابیدند !

هفته پیش ۲۳۰ هزارمسافربه بندر پهلوی آمده بودند و ترافیك سنگین خیابانها مردم بومی و سایر مسافران راکلافه کرده بود .ولی‌دیروز آن‌گروه از مسافران که معمولاروزهای تعطیل به بندر پهلوی می‌آیند، از ترس اینکه‌این‌هفته‌هم مانند هفته های پیش دچار دردسر خواهند شد ، به بندر پهلوی نیامدند .

نعمت‌الله اسلامی خبرنگار اطلاعات در بندر پهلوی می ـ نویسد : ریزش باران دربندر پهلوی که از پریشب آغازشده بود ، تا پیش از ظهر دیروز ادامه داشت و از بعداز ظهر دیروز هم، هوای این‌شهر ابری ودریا توفانی بود.

از ظهر پریروز ، یادگرگون شدن هوای بندر پهلوی ، پرچم های سیاه در ساحل دریای‌خزر در منطقه های بندر پهلوی و غازیان بالا رفت‌وازورودمسافران به‌دریا ، جلوگیری شد .

دربندرپهلوی هجاء فراوان بود وخواربار بحد زیاد یافت میشد . در این مدت در بندر پهلوی ، ۱۲ر٦ میلیمتر باران ریزش کرد .

مسافران ، زیرباران

غلام فهیمی‌خبرنگار اطلاعات در چالوس می‌نویسد : بااینکه از روز پنجشنبه گذشته ، مسافر بیشتری در چالوس و نوشهر جاخوش کرده بودند، از بعداز ظهر روز یکشنبه ،بار دیگر ، سیل مسافران به سوی چالوس سرازیر شد . این‌بار، مسافران زیادی به جزآن گروه از مسافران که از پیش محلی برای استراحت خود ، تدارک دیده بودند، بدون‌جا ومکان ماندند .

هوای چالوس ، از بعد از ظهر پریروز بارانی شدوریزش باران تابامداد دیروز ادامه داشت . دیروز هم‌ریزش باران بطور پراکنده در چالوس و نوشهر ،ادامه داشت .

دریا توفانی بود و هیچکس را یارای استفاده از آب دریا نشد.

● در شهسوار نیز ریزش باران ، از بعد از ظهر روز یکشنبه ، در پی وزش باد شدید همراه با رعد و برق‌آغاز شد و آب دریا را برای‌استفاده مسافران غیر ممکن ساخت ریزش باران در این شهر ، تا نیمه شب پریشب ادامه‌داشت اسماعیل خدابرست خبرنگار اطلاعات درشهسوار مینویسد: شهسوار دیروز روز نسبتا آرامی داشت و گروه کمی‌هم که برای استفاده از آب دریا، به‌این‌شهر آمده بودند ، با دلخوری این‌شهررا ترك کردند.

موج مسافر درساری

گزارش احمد آرمون خبرنگار اطلاعات در ساری‌حاکی است: دیروز هجوم مسافران دریا به ساحل فرح‌آباد ساری ، کم سابقه بود و خیابان ها و بازار ساری از مسافر موج میزد . ولی ادامه ریزش باران درساری، استفاده از آب دریا را برای مسافران ناممکن کرده بود .

ساختمان بزرگترین زائر سرای کشور آغاز شد

ساختمان بزرگترین زائر سرای کشور در شهرستان قم آغاز شد . با به‌اتمام رسیدن عملیات ساختمانی این‌زائرسرا مشکلات کمبود جا و هتل برای زائران قم برطرف خواهد شد .

یک مقام آگاه در سازمان اوقاف ضمن اعلام این خبر یادآور شد که این‌زائرسرا دارای ۱٤ هزار متر مربع مساحت و ۱۸۰اتاق خواهد بود و در ۳ طبقه بنا می‌شود .

باین ترتیب زائران قم خواهند توانست با مراجعه بدفتری که از سوی‌سازمان اوقاف در قم تشکیل میشود از شرایط اقامت در زائر ـ سرا آگاه شوند و از آن بطور پراکنده در چالوس و نوشهر ،استفاده کنند .

این مقام افزود اتاق‌های زائرسرای قم که در قبال دریافت‌مبلغی اندك‌دراختیار زائران قم قرار خواهدگرفت بسیار مجهز خواهد بود. براساس برنامه های‌رفاهی سازمان اوقاف مطالعاتی انجام خواهد شد تا درسایر شهرستان های مذهبی و زیارتی نیز برای آسایش زائران و برطرف ساختن مشکل هزینه هتل و کمبود جا زائرسرا های مجهز ایجاد شود .

براساس‌گزارش خبرنگار ما اینک زائران قم در این شهرستان با مشکلاتی از لحاظ کمبود هتل مواجه هستند و از طرفی نیز بهداشتی‌نبودن اغلب‌مسافر ـ خانه های موجود در این شهرستان باعث ناراحتی زائران قم میشود .

نیز برای نوسازی اماکن متبرکه قم و بازدید از محل و موقعیت زائرسرای این شهرستان آقای احمدی سرپرست سازمان اوقاف‌به این شهرستان مزیمت کرد معاون نخست وزیر و سر ـ پرست اوقات همچنین در جشن میلاد مسعود امام دوازدهم نیز در مسجد جمکران قم شرکت کرد.

موارد یکه زنان از قانون «خدمات اجتماعی‌زنان» معاف‌شدند

۱ـ زنانی که دارای شوهرند .
۲ـ زنانی که کفیل منحصر به فرد خانواده هستند .
۳ـ فرزند اناثمنحصر بفردی که‌سن پدر یا مادرش از ٦۰ سال تجاوزنموده باشد .
٤ـ فرزند پدر یا فرزند مادری که سن پدر یا مادر بیش از ٦۰ سال بوده وآن فرزند منحصر به‌یک دختر باشد
۵ـ زنانی که دارای فرزند تحت حضانت باشند .
٦ـ زنانی که طبق گواهی پزشکی از نظر جسمی یاروحی‌قادر بانجام خدمات اجتماعی زنان نباشند

مجلس‌شورای ملی ـ امروز جلسه علنی‌داشت. دراین‌جلسه که بنا بدرخواست دولت بطور فوق‌العاده تشکیل شد ، هشت لایحه مورد بررسی قرارگرفت و ۳ لایحه به این شرح از تصویب نهائی گذشت و به دولت ابلاغ شد ! لوایح : خدمت غیر تمام وقت بانوان ، اجازه اخذ دودرصد بهای واردات سموم بمنظور تامین هزینه های طرحهای تحقیقات آفات وبیماریهای‌گیاهی ،اصلاح ماده چهارم قانون خدمات اجتماعی زنان .

★ در جلسه علنی فوق‌العاده امروز مجلس شورای ملی که ۹ بامداد ریاست آقای مهندس عبداله ریاضی تشکیل شدلایحه مربوط به تکمیل و اجاره واحد های مسکونی گزارش شور دوم ممنوعیت نگهداری و عبور دام درمحدوده خدماتی پایتخت پس از تصویب به سنافرستاده شد .

شور اول لوایح موافقت نامه تاسیس مرکز بین‌المللی‌تحقیقات کشاورزی در مناطق خشک بین دولت ایران و مرکز بین‌المللی تحقیقات برای توسعه ، اصلاح پاره‌ای از مواد قانون نظام معماری ،واگذاری هشتادهکتار از اراضی ملی شده چنارك شهرستان کرج به شهرداری کرج نیز برای بررسی در دستور امروز مجلس بود .

کار نیمه وقت زنان قانونی شد

● با تصویب نهائی یک لایحه درجلسه علنی فوق‌العاده امروز مجلس شورای ملی‌ـوزارتخانه ها ، موسسات ، شرکتهای دولتی و شهرداریها مکلفند طبق آئین نامه و برای مشاغلی که به پیشنهاد سازمان اموراداری و استخدامی کشور به تصویب هیئت وزیران میرسد ـ درصورت تقاضای مستخدمین زن برای مراقبت از فرزند تازمانی که به سن ۳ سال تمام نرسیده باشد از خدمت آنان بطور « غیرتمام وقت» استفاده نماید.

حقوق و مزایا و فوق‌العاده های مربوط آنان‌بنسبت‌خدمتی که انجام میدهند و آن‌ساعات خدمت در هرحال از نصف ساعات کار در روز کمتر نخواهد بود پرداخت میشود .همچنین هرمستخدم زن در طول خدمت فقط دوبار میتواند از این حق استفاده نماید ، (فقط‌برای دو فرزند) .

بموجب این لایحه که‌طی دو هفته‌آینده بصورت‌قانون لازم الاجرا درمی‌آید هر مستخدم زن که از مقررات ویژه « خدمت غیر تمام وقت بانوان » استفاده میکند و نصف ساعات کار مقرر را انجام میدهد نمی‌تواند در بقیه مدت در موسسه دیگری بکار اشتغال ورزد .

معافیت زنان شوهردارو زنان بیمار

لایحه دیگری که از تصویب نهائی گذشت و به دولت ابلاغ شدمربوط‌است به اصلاح ماده چهارم قانون خدمات اجتماعی زنان .

در اجرای این لایحه طی دوهفته آینده . افراد مشمول قانون خدمات اجتماعی زنان که دارای شوهرند و آنعده که طبق گواهی پزشکی از نظر جسمی یاروحی قادر به انجام خدمات اجتماعی زنان نباشند ـ از انجام خدمات اجتماعی زنان معافند و بخدمت‌فراخوانده نمی شوند .

● زنانی که کفیل منحصر بفرد خانواده هستند ـ فرزندان اناث منصر بفردی که سن پدر و مادرش از ٦۰ سال تجاوز کرده باشد . همچنین فرزند منحصر بفرد پدر یا مادری که سن پدر یا مادرآنها بیش از ٦۰ سال‌باشد منحصر و نیز زنانی که دارای فرزند تحت حضانت باشند از انجام دادن خدمات اجتماعی زنان معافند.منتهی میتوانندداوطلبانه خدمت کنند .

اخذ دو درصد هنگام افتتاح اعتبار یا ثبت سفارش

● با تصویب نهائی یک‌لایحه دیگر به بانک مرکزی ایران اجازه داده شد به منظورتامین هزینه‌های آزمایشگاهی سموم دفع آفات و تحقیقات آفات و بیماریهای گیاهی سازمان تحقیقات کشاورزی و منابع طبیعی ـ معادل دودرصد مبلغی که اشخاص حقیقتی یا حقوقی برای وارد کردن سموم ساخته شده رفع آفات و بیماریهای گیاهی یا برای وارد کردن هرگونه مواد که برای ساختن یا ترکیب و اختلاط سموم دفع آفات و بیماریهای گیاهی و هرمون های‌نباتی. افتتاح‌اعتبار یا ثبت سفارش می نمایند از وارد کنندگان دریافت نماید.

این وجوه در حساب جداگانه‌ای در خزانه داریکل نگاهداری میشود و بر طبق بودجه‌ای که‌بنابه‌پیشنهادسازمان تحقیقات کشاورزی و منابع طبیعی و تایید سازمان برنامه و بودجه به تصویب هیئت امناء سازمان‌تحقیقات‌کشاورزی و منابع طبیعی میرسد برای مصارف فوق مورداستفاده قرار میگیرد .

خانه‌هائی که‌شهرداری اجاره‌میدهد تابع مقررات‌قانون‌مدنی است

امروز گزارش شور دوم لایحه دولت راجع به‌تکمیل و اجاره‌واحد های‌مسکونی پس از بررسی در کمیسیون های کشور ـ دادگستری‌ـ مسکن و شهر سازی ـامور اقتصادی ودارائی ،درجلسه علنی فوق‌العاده مجلس شورای‌ملی مطرح و پس‌از تصویب به سنا فرستاده‌شد.

در بررسی شور دوم ، لایحه با توجه به‌پیشنهادات نمایندگان چند اصلاح شد.

● از جمله اینکه در ماده دوم « شهرداریها » مکلف شدند طرح های زمان بندی شده مربوط به‌تکمیل ساختمان های مسکونی را بوزارت کشورارسال دارند تابرای پی‌گیری به بازرسی شاهنشاهی فرستاده شود.

● تبصره‌ای بماده دو اضافه شد و بموجب آن متازمانی که شهرداری‌واحد های مسکونی که عملیات ساختمانی آنها تمام شده و همچنین ساختمان های مسکونی که آماده بهره ـ برداری شده را بطور رسمی اجاره نداده باشد ـ مالک آن میتواند در مورد بهره‌ـ برداری از آن تصمیم اتخاذ نماید و حق شهرداری در این مورد مانع اعمال حق مالک نخواهد بود » .

● در تبصره دیگری که بماده چهارم اضافه شد «ساختمان هائی که پس از اجرای‌این‌قانون آماده بهره برداری شده یا تخلیه می‌ـ شوند مبارعایت مهلت ۳ماه از تاریخ آمادگی یا تخلیه ، مشمول مقررات این قانون خواهندبوده . بدین ترتیب مهلت۳ماهه از تاریخ‌آمادگی یا تخلیه به تبصره اضافه شده است .

● در ماده پنجم که قید شده بود «واحد های مسکونی که مالک برای استفاده شخصی خودیا پدر یا مادر یا اولاد یا همسر خود اختصاص میدهد مشمول ماده چهارم این قانون که میگوید هرگاه ظرف ۳ ماه از تاریخ اعلام دولت مالکین مذکور مراتب را بشهرداری اعلام نکنندو یا واحد مسکونی بدون‌عذر موجه مورد بهره‌برداری قرار نگیرد میباشد، اضافه شد ماست «مشروط بر ـ اینکه عملا مورد استفاده قرار گرفته و متناسب با نیازمندیهای اشخاص مذکور باشد» .

● در ماده ششم اضافه شده است در مورد واحد هائی که شهرداری به قائم‌ـ مقامی مالک و به حساب او باتمام رسانیده و واحد های مسکونی را به اجاره میدهد پس از انجام عقد اجاره ، بین مالک ومستاجر رابطه استیجاری برقرارمی گردد و روابط مالک و مستاجر در این‌قانون(قانون تکمیل و اجاره واحد های مسکونی)تابع مقررات‌قانون مدنی میباشد.

● کمیسیون‌های مجلس به ماده دهم لایحه ، به اعضای‌کمیسیون بررسی‌حل اختلاف شهرداری‌و اشخاص یکی از قضات دادگستری به انتخاب وزیر (درمرکز) بانتخاب رئیس‌کل‌دادگستری استان (در استان ها و شهرستان ها) و رئیس‌یا نایب رئیس انجمن‌شهرستان برحسب مورد ، اضافه کردند .

● تعیین‌ضوابط مربوط بهزینه تعمیر ساختمان و میزان مال‌الاجاره ، مدت اجاره و سایر شرایط ان ونحوه‌رسیدگی به‌اعتراضات مالک در آئین‌نامه اجرائی که وسله وزارت کشور ، دادگستری ،امور اقتصادی و دارائی ، ووزارت‌مسکن و شهر سازی تهیه و به تصویب هیئت وزیران می رسد ، روشن خواهد شد.

یك فیلم مهیج از عملیات قهرمانی « سانتو» قهرمان معروف مکزیك

ازفردا صبح درسینماهای

میامی ـ سیلوانا

برای اولین مرتبه

تلفنهای نیازمندیها

۳۱۱۲۲۴

۳۱۱۲۲۵

دانشگاه ملی ایران

آگهی انتخاب هیأت علمی

دانشگاه ملی ایران بمنظور تکمیل کادر متخصص رادیوتراپی پزشکی ، به یك نفر لیسانس و یا فوق لیسانس فیزیك احتیاج دارد .

داوطلبان باید دارای شرایط‌ذیل باشند
۱ـ آشنائی کامل بزبان فرانسه
۲ـ حداکثر سن ۳۵ سال
۳ـ تعهد خدمت در دانشگاه‌ملی‌ایران پس از اتمام دوره کارآموزی مربوطه در فرانسه .

داوطلب واجد شرایط طبق مقررات دانشگاه استخدام و سپس بمنظور تحصیل و کارآموزی‌دررشته رادیو تراپی پزشکی از اول سپتامبر سال جاری بمدت یکسال بکشور فرانسه اعزام خواهد گردید .

داوطلبان واجد شرایط می توانند با مدارك لازم همه‌روزه از ساعت ۸ تا۱۳ (بجز پنجشنبه و جمعه)لغایت روز شنبه ۱۵ مرداد ماه ۲۵۳٦ به دفتر مبادلات آموزشی بین‌المللی و دانشگاهی این‌دانشگاه(واقع‌دراوین) مراجعه نمایند .

۲۲٦٤۸ـآ

دانشگاه ملی ایران

رقابت‌های انتخاباتی میان‌دوره‌ای مجلس شدت گرفت

فردا مهلت دریافت کارت ها ی‌الکترال برای انتخابات میان دوره‌ای نامزد های نمایندگی مجلس شورای‌ملی درجیرفت وسناتوری‌مجلس سنا در تبریز پایان می‌یابد وجمعه۱٤مرداد ماه‌هزاران نفراز مردم آذربایجان‌شرقی و جیرفت به نمایندگان خود در این دوره ازمجلسین‌رای خواهند داد .

از سوی دیگر انتخابات میان دوره‌ای برای برگزیدن نمایندگان انجمن شهر و شهرستان درشش نقطه‌دیگر از کشورمان نیز جمعه‌انجام خواهد شد .

بهمین منظور هم‌اکنون رقابت فشرده‌ای بین کاندیدا های نمایندگی انجمن های ملی از یکسو وکاندیداهای مجلس شورا و سنازسوی دیگر در جریان است تا هرچه بیشتر نظر رای ـ دهندگان را بجانب خویش جلب کنند .

انتخابات میان دوره‌ای انجمن های ملی امسال در شهرستان هایی صورت می گیرد که بهنگام تشکیل‌سایر انجمن های شهروشهرستان تشکیل نیافتند و یا پس از تشکیل بدلایلی منحل‌شدند.

بموجب گزارش خبرنگار اطلاعات در تبریز ، دیروز انجمن نظارت مرکزی بر کار انتخابات میاندوره‌ای مجلس سنا در آذربایجان‌در محل انجمن تشکیل جلسه داد.

در این جلسه که ریاست آن بعهده دکتر منصور اشرفی بود پس از رسیدگی باعتراض یکی از اعضای انجمن مقرر شد که آگهی مجددی بمنظور تعیین محل صندوق های اخذ رای در سطح استان منتشر شود .

تجهیزات بیمارستانهای کشور تغییر خواهد کرد

تمام بیمارستان های سراسر کشور که فاقد استاندارد های بین‌المللی بیمارستانی‌می باشند حداکثر طی ۵ سال آینده نو سازی و براساس‌استانداردهای بین‌المللی تجهیزخواهندشد.

سازمان ویژه‌ای بهمین‌منظور در وزارت‌بهداری وبهزیستی آغازبکار کرده است کمخدمات آن‌منحصرا مربوط به‌نوسازی و تجهیز این قبیل بیمارستان ها است.

امروز یک مقام مطلع در وزارت بهداری و بهزیستی ضمن اعلام این خبر گفت: این بیمارستان‌هادارای‌کادر درمانی و اداری اضافی نیز هستند که همزمان با ایجاد واحد های جدید درمانی از وجود این پزشکان و کارکنان درمراکز جدید بهره‌گیری خواهدشد.

وجود پرسنل اضافی در بیمارستان ها تنها موردی‌است که ازحد استاندارد بین‌المللی فراتر رفته است.