

14.4-988



4

788

電氣職制年鑑

昭和十六年

電氣新聞社發行

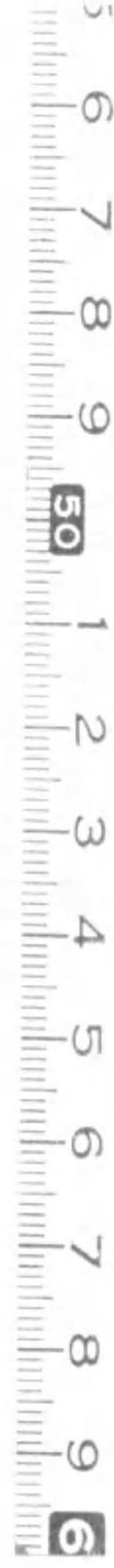

始





三菱電機株式会社

營業種目

發變電所用電氣機器
 鑛山用電氣並空氣機器
 各種工業用電氣機器
 鐵道用電氣並空氣機械
 船舶用電氣機器
 航空機用電氣機器
 土木建築設備用電氣機器
 工作機械並電動工具

電氣
 陸船用マシネト
 熔接機並金屬熔射器
 酸化磁石製品並偏光フルター
 各種ミシン並ミシン針
 農業用電氣機器
 家庭用電氣器具
 電氣工事請負

本店 東京市麴町區丸ノ内二丁目四番地 (三菱本館内)
 電話丸ノ内(23)二二三二—二二六九・四一五一—四二五九

支店 出張所及特約店全國各地ニアリ

神戶製作所 神戶市兵庫區和田町三丁目
 名古屋製作所 名古屋市東區矢野町十八丁目
 長崎製作所 長崎市芝區海岸通二丁目
 東京出張所 東京市芝區新大塚三丁目
 直方出張所 福岡縣直方市大字東二丁目
 札幌出張所 札幌市北二條東十二丁目
 奉天出張所 奉天市大和區康徳會館内
 新奉天出張所 新奉天市大和區康徳會館内
 東京出張所 東京市芝區新大塚三丁目
 直方出張所 福岡縣直方市大字東二丁目
 札幌出張所 札幌市北二條東十二丁目
 奉天出張所 奉天市大和區康徳會館内
 新奉天出張所 新奉天市大和區康徳會館内

25ワット
 30ワット
 40ワット
 60ワット



電球を大切にしませう

あらゆる資材が不足してゐる
 今こそ粗悪品を驅逐して、
 良質電球を選ばべき秋です
 この電球は十二割の明るさ
 あり、一〇〇〇時間以上の有
 効寿命をもつてゐます

球電ルイコ重二

視明 パンラ



アンラウト
 りあに店舗通

社會式株球電西東

聽けば「さすが」と値打が分る



豊かな音量・確実な分離!

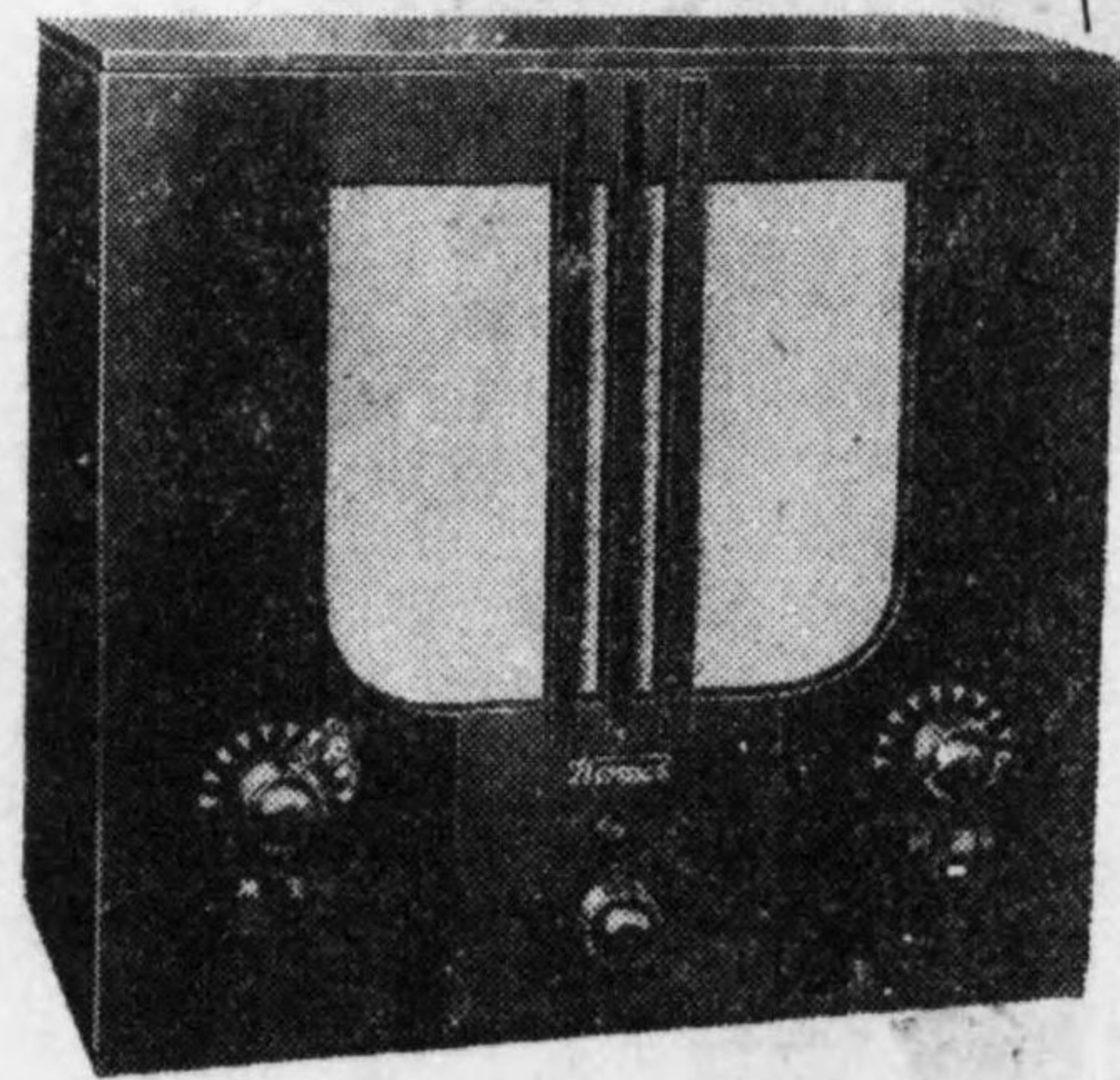

M-5型

ヘルメス高級ラジオ

大阪無線株式会社



航空機用

無線機

主要製品

- 航空機用無線装置
- 無線航路標識装置
- 機上方向探知機
- 各種無線機器
- 有線機器
- 真空管
- 測定装置
- 電源機器
- 音響機器
- 部品

無線機 東京電氣 真空管 東京電氣株式会社



トキワの 優良配線器具

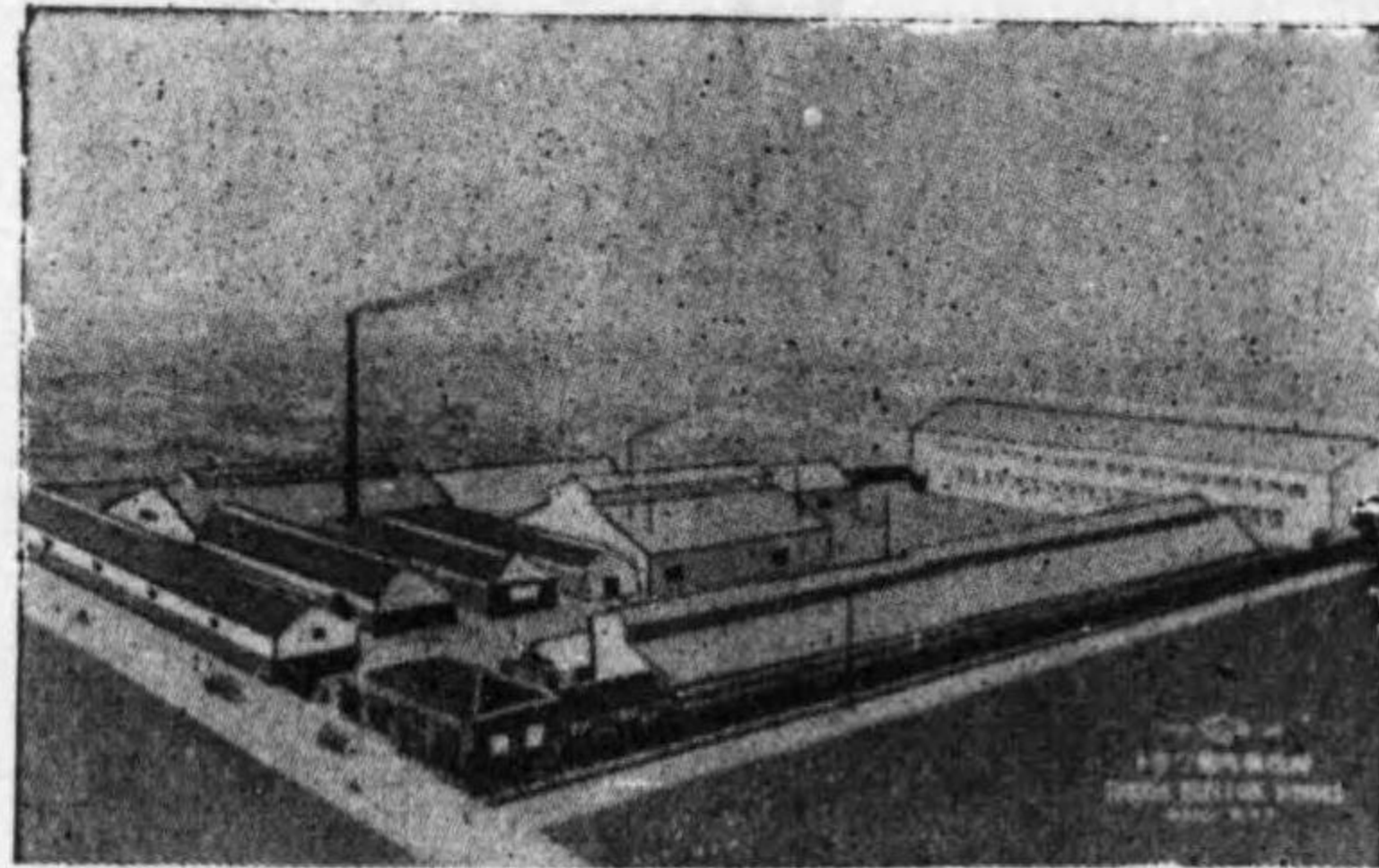

製造品目

優良配線器具
電鐵架線及車輛用絕緣物
トキワライト成型絕緣物
トキワの電氣御燈明

トキワ電機製作所

大阪市西成區柳通七丁目

電話櫻川三二五四・一六四七番・天下茶屋二九六三番・五四六二番
東京出張所 東京市下谷區練馬町九五番地 電話下谷(83)七三六六番
九州出張所 門司市東本町六丁目 電話 〇三〇二番
滿洲出張所 奉天市大和區紅梅町三二番地 電話 六〇三四番



日本電氣株式會社

營業品目

手動式自動式電話機及交換機、搬送式電信電話裝置、
放送無線裝置、放聲裝置、寫真電送裝置、無線電信
電話裝置、其他通信裝置、一般電氣計器及測定器類一般

本社及三田工場

東京市芝區三田四國町

電話三田

(45) 四四一〇一(二〇〇)

玉川向工場

川崎市下沼部玉川向一七五三

大阪支店

電話田園調布四二〇一(代表)

出張所

大阪市東區北濱四丁目一六番地

代理店

札幌、仙臺、橫須賀、名古屋、神戸、吳、福岡、京城、上海、各住友株式會社

本社販賣店

佐世保、長崎各住友金屬工業株式會社出張所、
新京、奉天、哈爾濱、大連、滿洲通信機株式會社

變電所用電氣諸機械一式

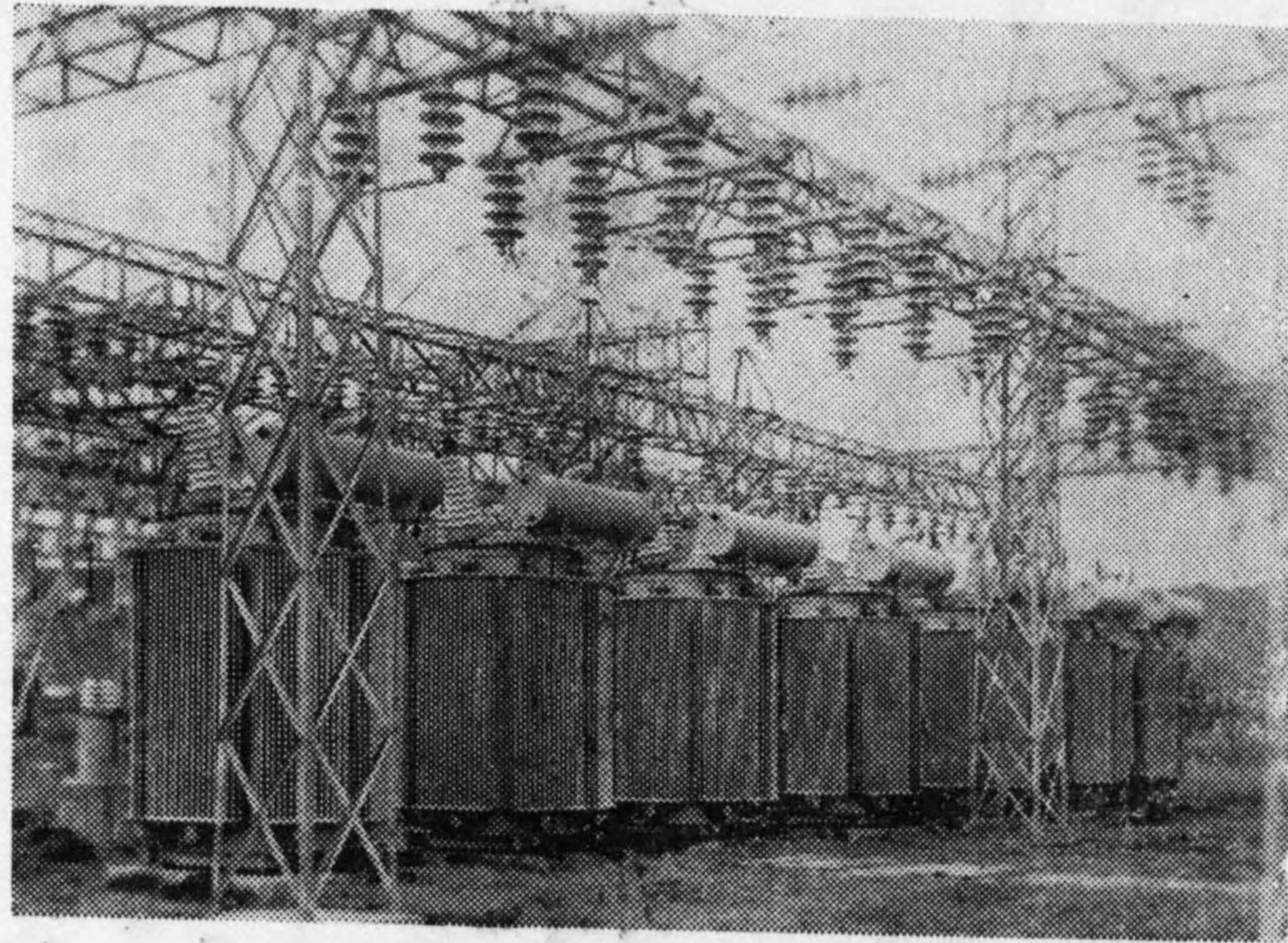

株式會社明電舎代理店

東京市日本橋區吳服橋二丁目三番地

株式會社 **守谷商會**

新京出張所 滿洲國 新京中央通二八番地

北京出張所 北京東安門大街十四號

支店出張所 大阪・小倉・名古屋・臺北・金澤・仙臺

所在地 札幌・京城・高雄・スラバヤ・メダン

各種電線電纜
F式蓄電器
中ゲタ三口イ

(切削工用超硬質合金)

大阪市此花區恩貴島南之町六十番地



住友電氣工業株式會社

(販賣店)

東京、札幌、仙臺、橫須賀、名古屋、神戸、吳、福岡、
京城、上海、舞鶴、佐世保、長崎

(代理店)

金澤、大連、奉天、新京、哈爾濱、臺北

目品要主業營

無著輕銅電
線合眞線
電金銻・電
用製製纜
品池品品

出 販
張 賣
所 店

新 臺 仙 大
京 北 臺 阪、
奉 大 札 名
天、連、幌、古
哈爾濱、上、京、屋、
海、海、城、門、
司、

本社 東京・麴町・丸ノ内

△ 古河電氣工業株式會社

品 製 新

古古古古古超モニ子
河イ河河河河高エオ
耐キヤ電水河壓ナスナ
磨磨スス電水C用イト電
耗性チ熱道C油線イ線
磁性パング線用油線(特
性ビス(銅合及合入難燃性
合及バン金其抗鉛金式性
金ブレの他)線管線電
板ト)線纜線)

品 製 要 主

裸銅線 銅合金線 電車線 エナメル線
木棉被覆絶縁電線 護謨被覆絶縁電線
キャブタイヤークーブル 海底ケーブル
通信用紙ケーブル 電力用紙ケーブル
電線電纜接續用品



藤倉電線株式會社

本 社 東京市深川區平久町一丁目
販 賣 店 大阪市西區新町通四丁目
福 岡 市 上 洲 崎 町 四
出 張 所 名古屋市中區南大津町一丁目
京 城 府 黄 金 町 一 丁 目
天 津 山 口 街 一 番 地
上 海 四 川 路 一 八 五
三 井 物 産 株 式 會 社
代 理 店 滿 洲 電 線 株 式 會 社

陸上用蒸気タービン

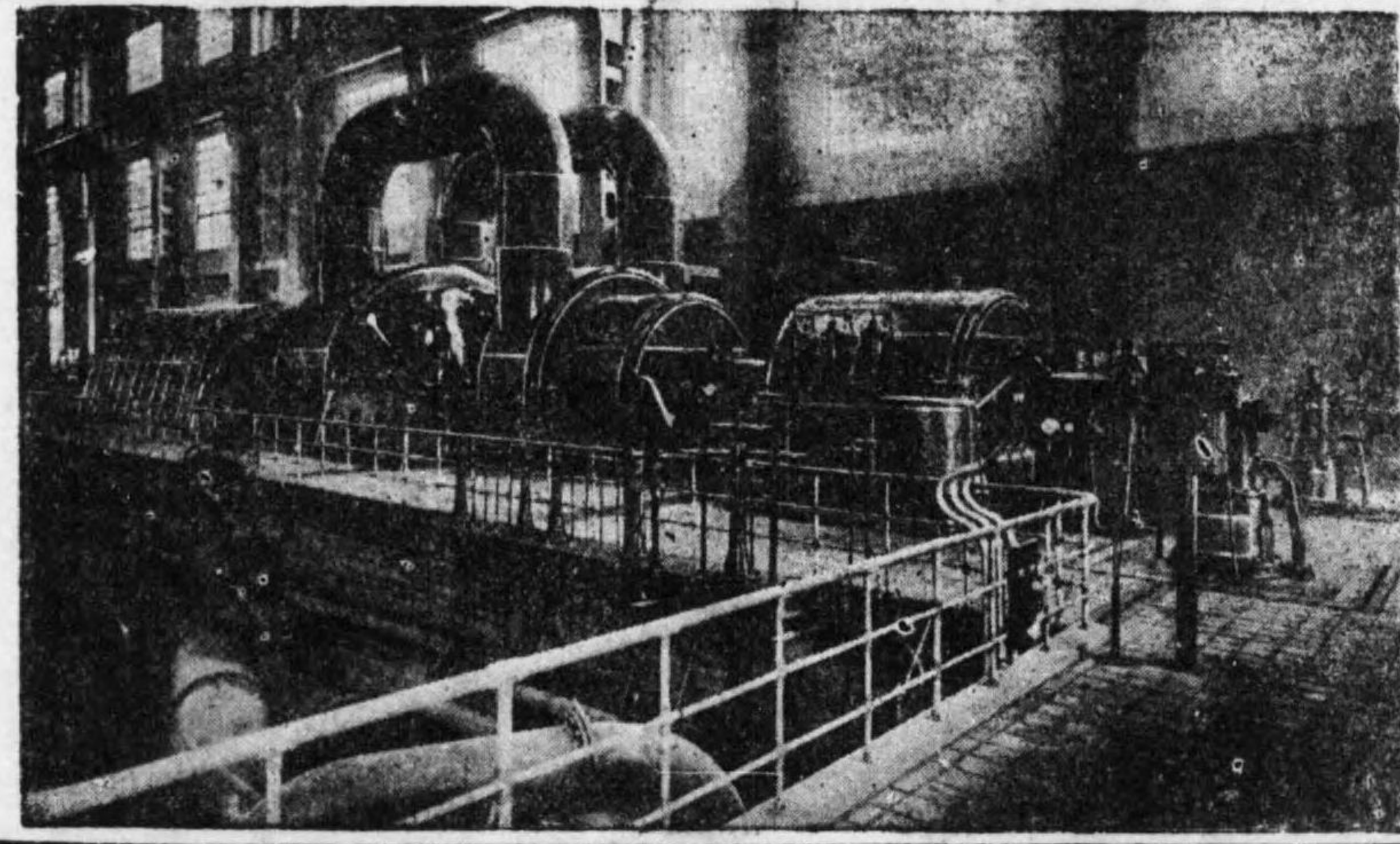

日本發送電株式會社納

最大出力.....75,000kw 蒸気温度..... 430°C
 經濟出力.....60,000kw 眞 空.....734 mm
 蒸気壓力..... 38kg/cm² 回 轉 數.....1,800 rpm.



石川島芝浦タービン株式會社

本社及營業所 東京市麴町區丸ノ内二ノ二(丸ビル六階)
 電話 丸ノ内(23) 5836・5837・5796・5863
 工 場 横濱市鶴見區末廣町二丁目四番地
 電話 川崎 2906・3081・3391・3357・3922



大倉商事株式會社

ドイツアルゲマイネ電氣會社
 ウキットコーウキッツ探鑛製鐵株式會社
 日本・滿洲總代理店

東京市京橋區銀座二丁目二番地

電話京橋(56)

代表番號 二二二〇
 代表番號 二二二一
 代表番號 二二二二
 代表番號 二二二三
 代表番號 二二二四
 代表番號 二二二五
 代表番號 二二二六
 代表番號 二二二七
 代表番號 二二二八
 代表番號 二二二九
 代表番號 二二三〇
 代表番號 二二三一
 代表番號 二二三二
 代表番號 二二三三
 代表番號 二二三四
 代表番號 二二三五
 代表番號 二二三六
 代表番號 二二三七
 代表番號 二二三八
 代表番號 二二三九
 代表番號 二三四〇

滿洲大倉商事株式會社

滿洲國・新京

TRADE MARK
NIDERO

輕金屬熔解用

アルメル電気爐

營業科目

輕金屬精煉熔解用
アルメル電気爐
輕金屬調質加熱用
リングフロー電気爐
輕金屬調質冷却用
リングフロー冷却裝置
輕金屬及鍍金專用
ニテロ硬度試験機

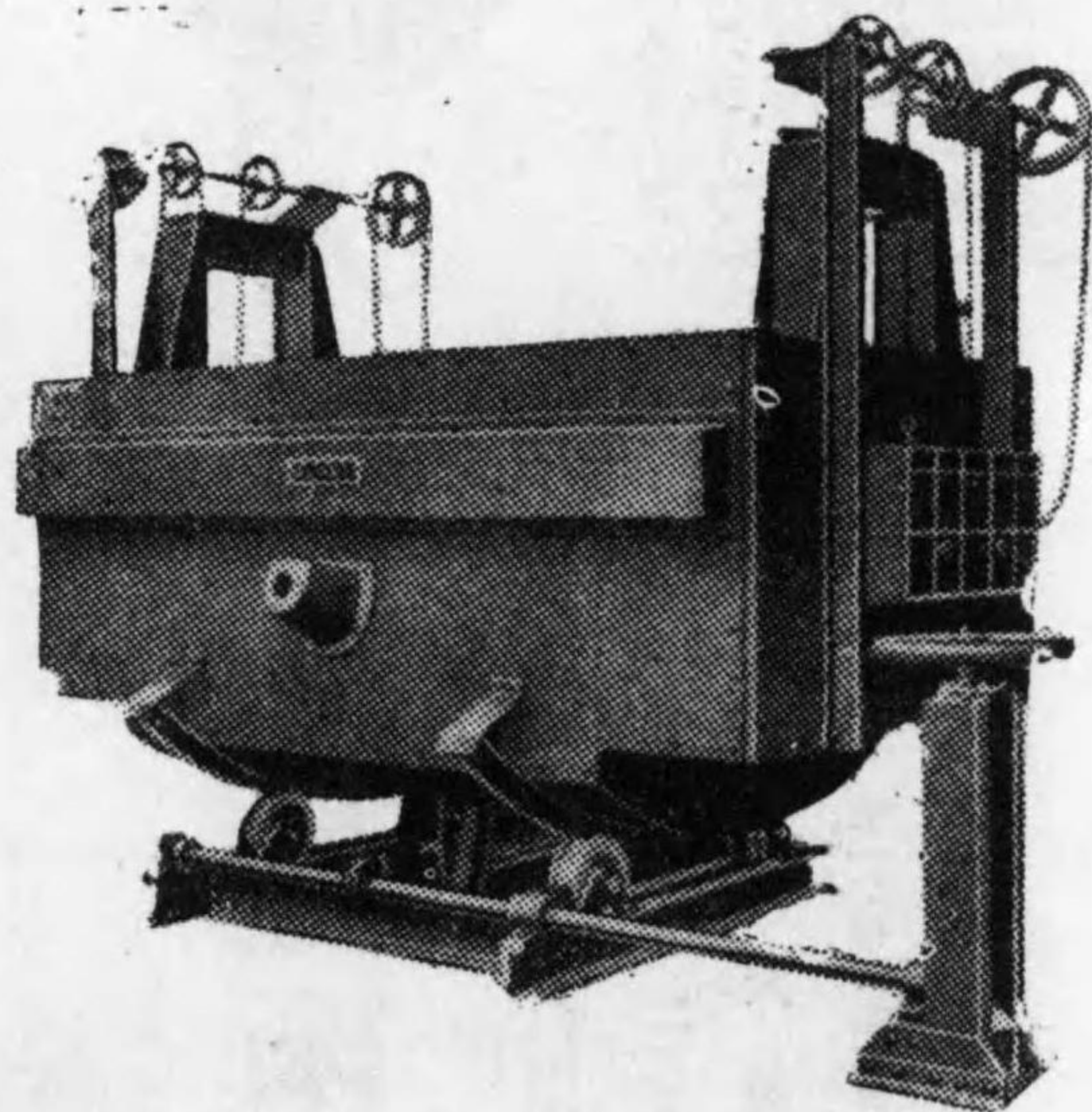

日本電気爐株式會社

本社 東京市豊島區池袋一丁目六五五番地(東京動産ビル)
電話 大塚(86) 0287 受電略號 トウケウ、トシマ、アルメル
出張所 大阪市西區土佐堀船町 (大阪商工ビル)
電話 土佐堀(44) 4072 受電略號 オウサカ、アルメル
工場 東京市淀橋區上落合一丁目一二二番地
電話 大塚(86) 3337・3733



日本輕金屬株式會社

一、資本金 一〇〇、〇〇〇、〇〇〇圓
一、主要製品 アルミニウム
一、工場 清水工場、蒲原工場、新潟工場

社長 中川末吉
副社長 田邊七六
常務取締役 上山島清藏
同 山田康太郎

東京市芝區田村町一丁目一番地(東電ビル四階)

電話銀座(57)
三七八一七五八九
三三一八・六九三二
六九一八・七二三五

専門製品

各種水車
各種ポンプ
自動車化装置
水車の改造及修理

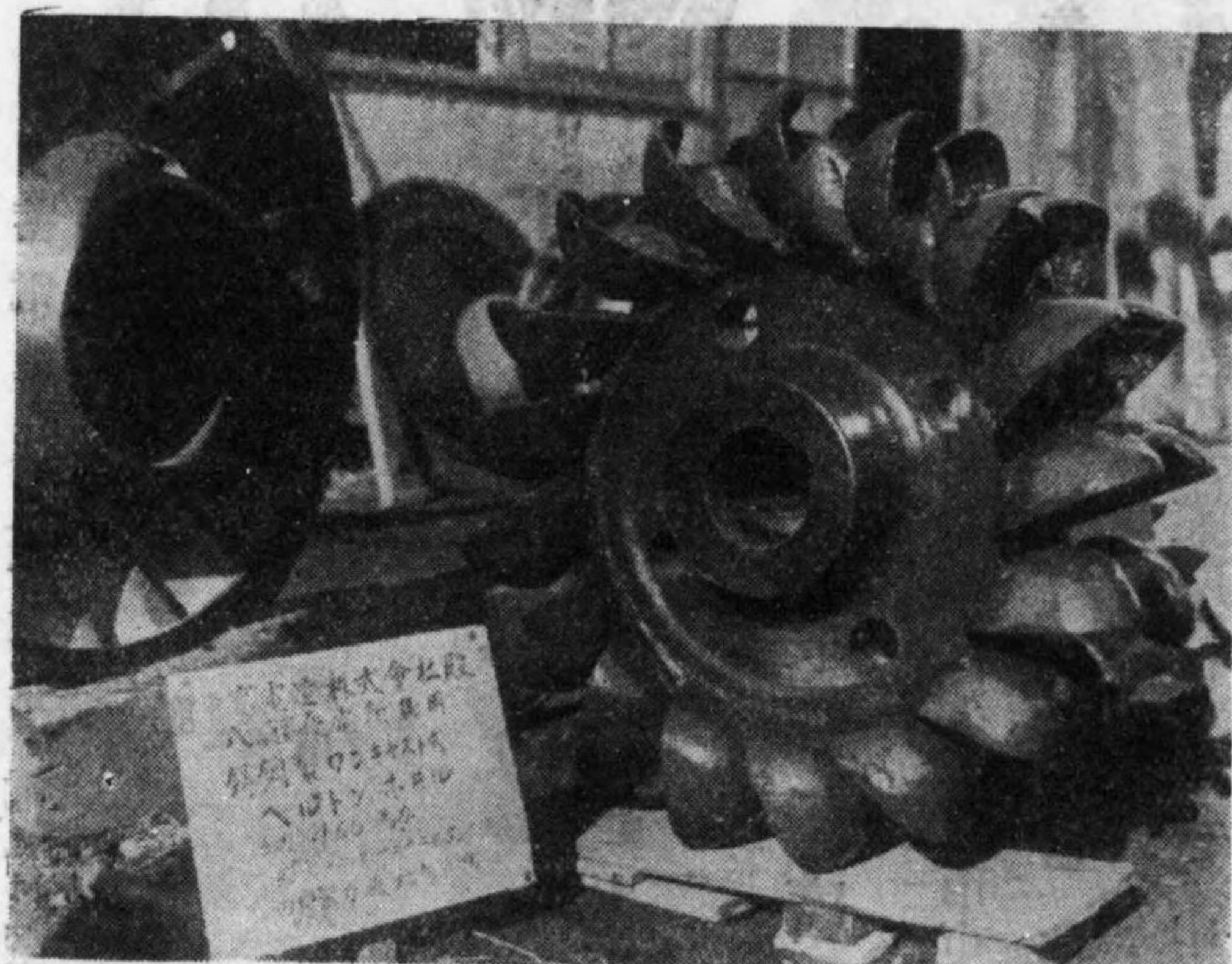

田中水力機械製作所

代表者 田中 茂

東京市澁谷區幡ヶ谷笹塚町一〇一三番地

電話四谷(35) 五五五六・六四五六番

振替東京一〇七八六二番

目品業營

各種自動車用部品製造
各種電氣用品製造
各種鉛酸蓄電池
各種送電用線材
各種電線用材料
各種配電用材料
各種屋內線用材料
各種S型屋內線用材料



逓信省
鐵道省
各電氣會社

指定工場

大阪電具株式會社

大阪市東淀川區田川通二丁目十三番地

電話北二七七四・五四六八番

振替大阪二九二四八番

第一工場 大阪市東淀川區田川通二丁目十三番地

第二工場 大阪市東淀川區三津屋中通二丁目七番地

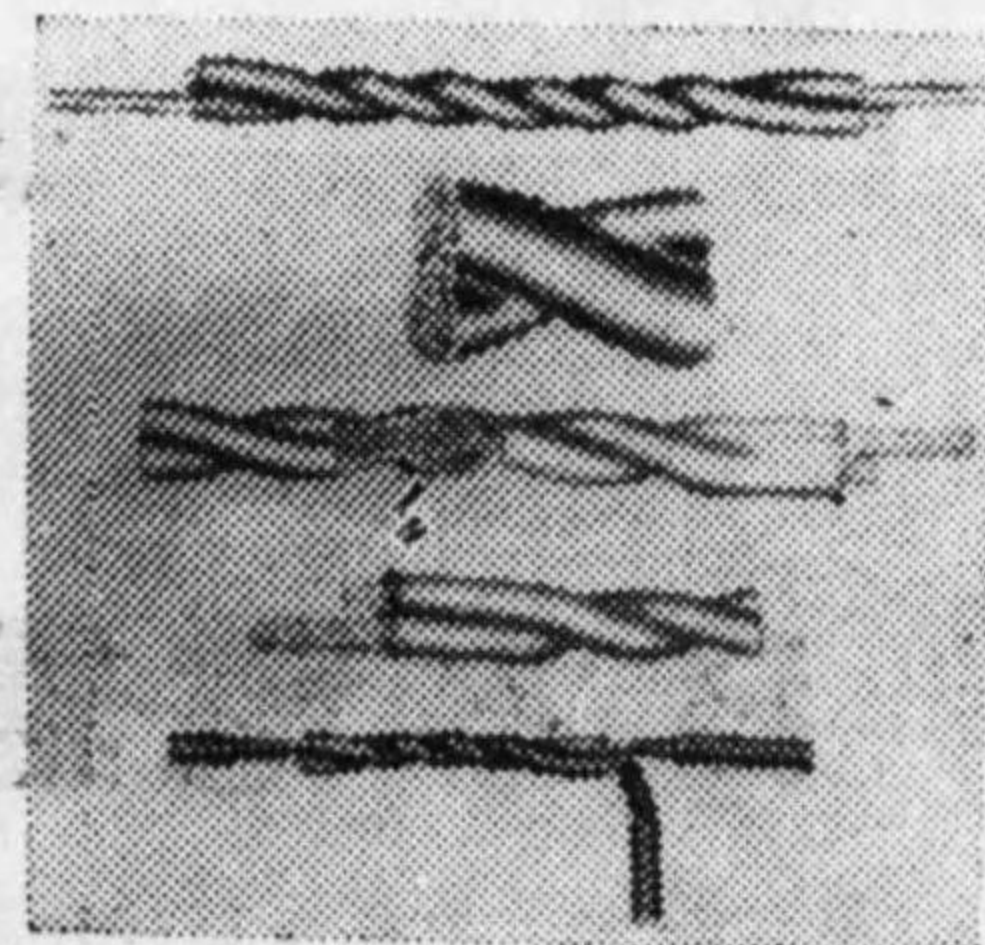

電線と電纜

品製トイナボ工・板鉛・管鉛



大日電線株式會社

町之西島向東市崎尼縣庫兵

營業品目

特許夕カ夕蓄電池
海陸軍用・電信電話用
發變電所用
船舶無線用

鐵道用・電氣自動車用
自動車用
豫備燈用・集魚燈用



高田電池株式會社

代表取締役 廣山信夫

本社並工場

大阪市東淀川區野中北通三丁目
電話北(36) 四四五八番

東京營業所

東京市芝區濱松町三ノ五
電話芝(43) 二九三五番

日・英・米・特許
金屬性鉛粉蓄電池

富士屋內用膨脹遮断器

(161KV)

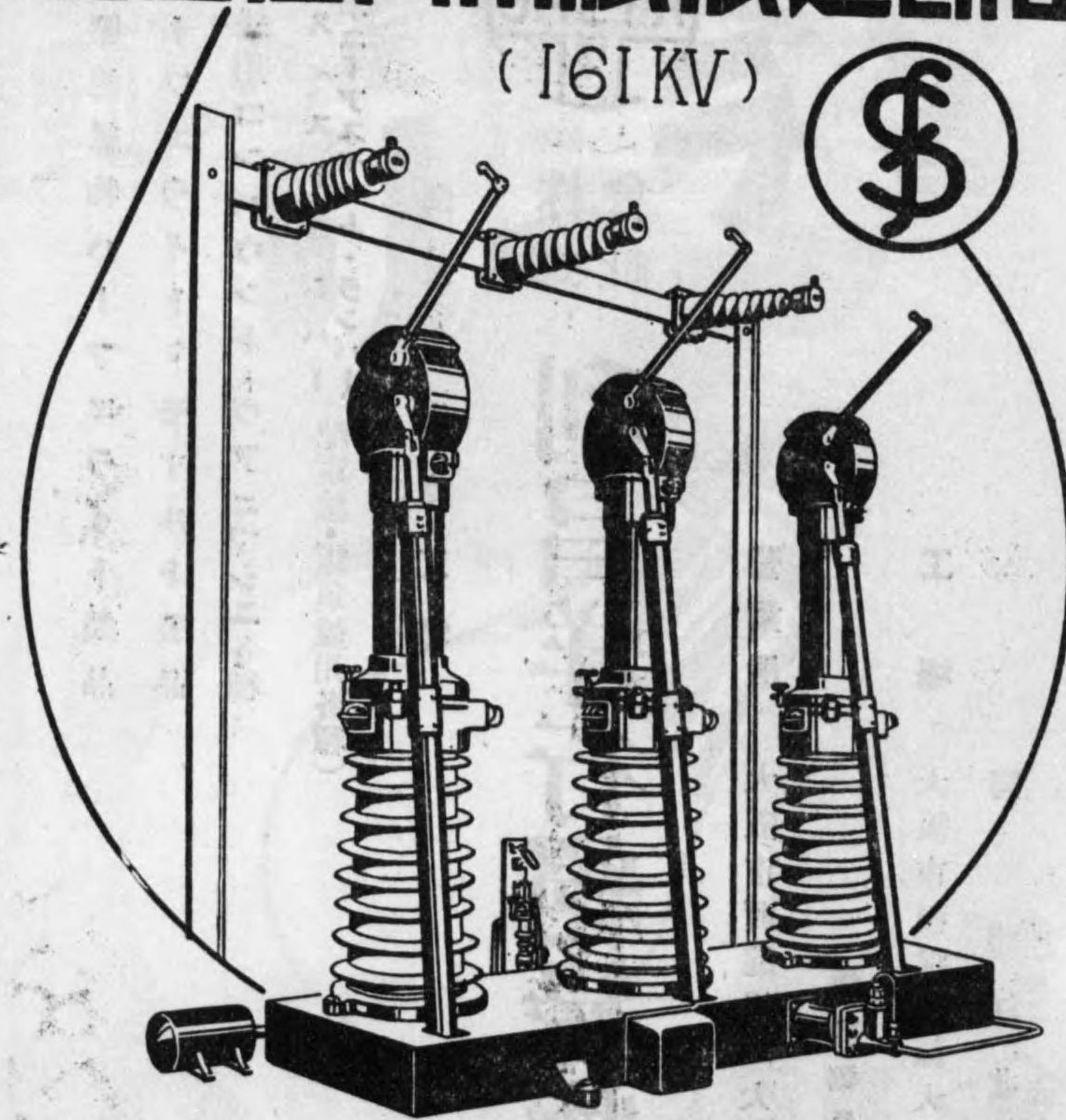

型錄贈呈

富士電機製造株式會社

東京・丸の内

起重機及捲揚機用電動機

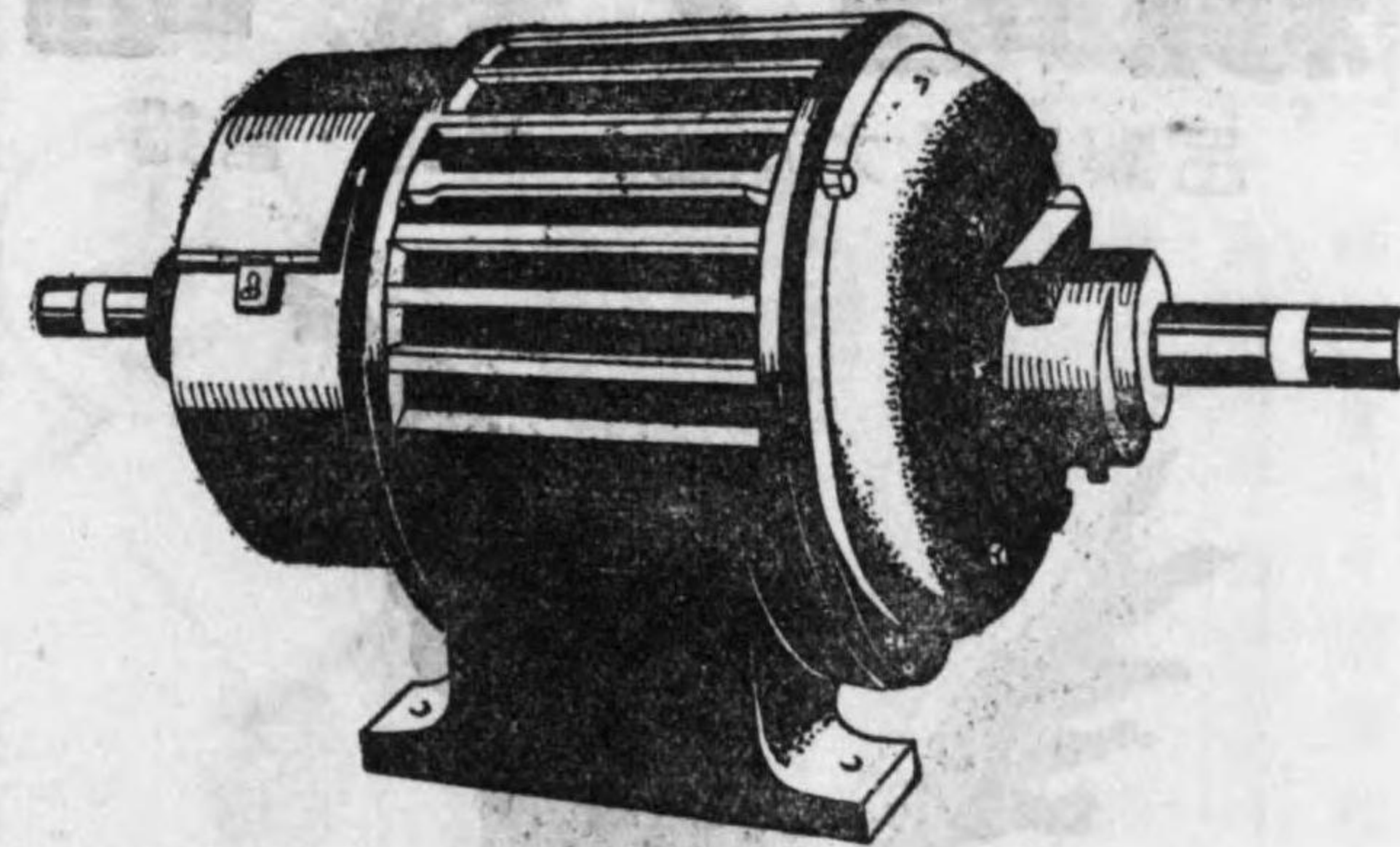

營業種目

- | | |
|---|---|
| <p>製作部</p> <p>起重機及捲揚機用電動機
 ポンプ用電動機
 二重籠型誘導電動機
 減速裝置付電動機
 各種變壓器</p> <p>再生部</p> <p>電氣諸機械改造及再生</p> <p>工事部</p> <p>電燈、電力、電氣爐配線工事、請負設計</p> | <p>鑛山用電氣機械
 直入起動誘導電動機
 交直流發電機
 セルシン電動機
 各種配電盤</p> |
|---|---|



關西電機工業株式會社

大阪市西淀川區海老江上四ノ八

電話福島(45)593・4294・6355・7573・7493

振替口座大阪四九三三七番

東京出張所 東京市神田區須田町二丁目四

電話 浪花(67)三七二九

朝鮮營業所 朝鮮京城府漢江通三丁目

電話 龍山(4)二〇四〇

最高の技術より生れた純國産の
優秀なこの電球で統後の經濟

理

理研の電球
ワーラング

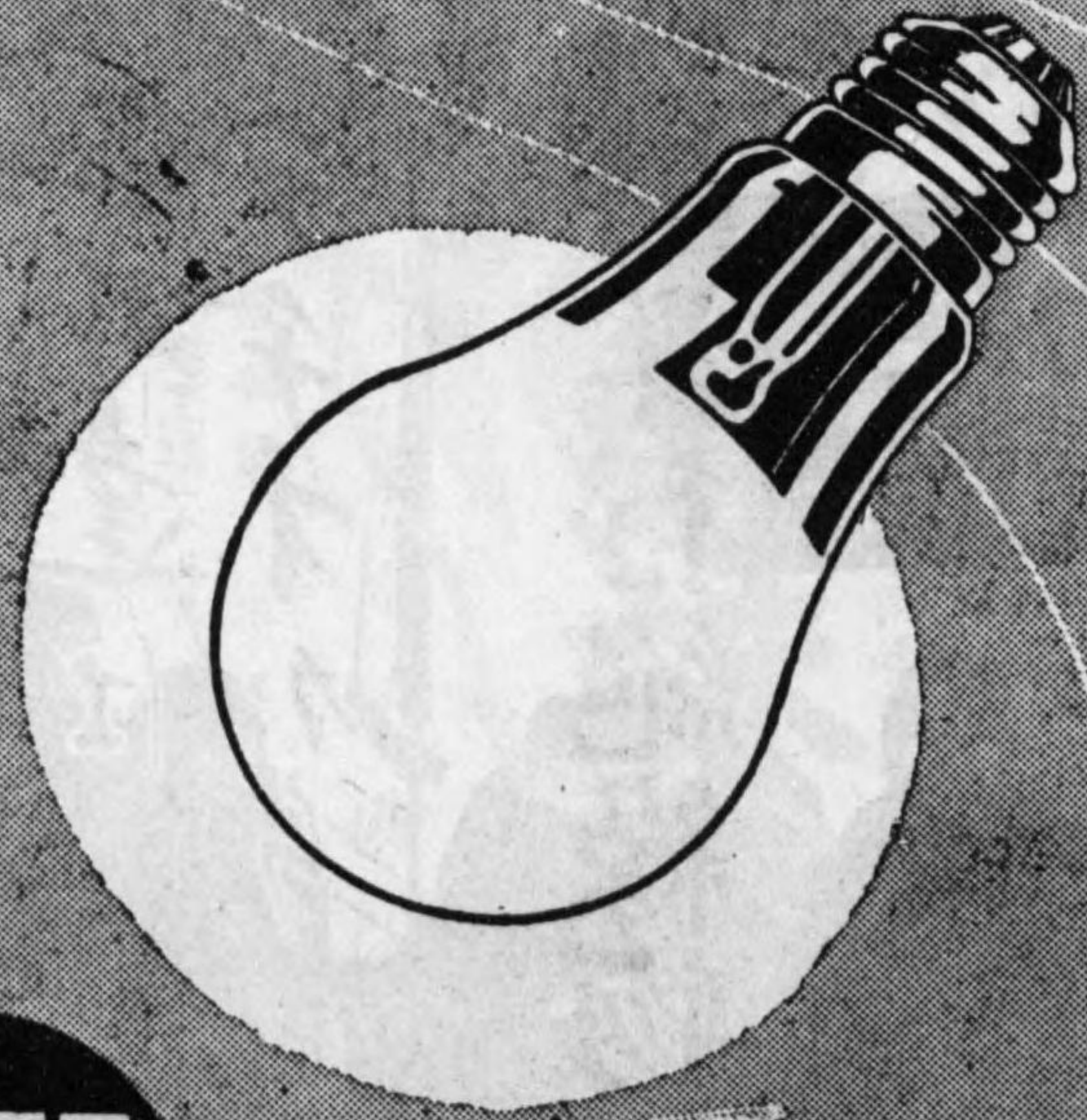

理研

真空工業株式會社

東京・日本橋
電 3281-4
日 (24) 0285



株式會社

利昌洋行絶縁物工場

製造品目

高壓絶縁物
ハーフエライト・モールド製品
絶縁用コンバウンド・ヴァニツシユ各種
アスベスト・ランパ
エポニーアスベスト・ランパ
(配電盤・電氣爐用各種)

海軍省指定工場

營業所 大阪市西淀川区大仁西二丁目一

電話 福島 (三六六〇番)

工場 大阪市西淀川区大仁西二丁目一

同 浦江北四丁目一



日本電線株式会社

電電
纜線

本社 東京市向島區寺島町

營業所 東京・大
向島工場 東京市向島區寺島町
川崎工場 川崎市古川
代理店 三菱商事株式會社・大倉商事株式會社

テレビアン

一級受信機

4球ダイナミック
LD-8 號
68-57-47B-12F
(マツダ球付)
公 7370

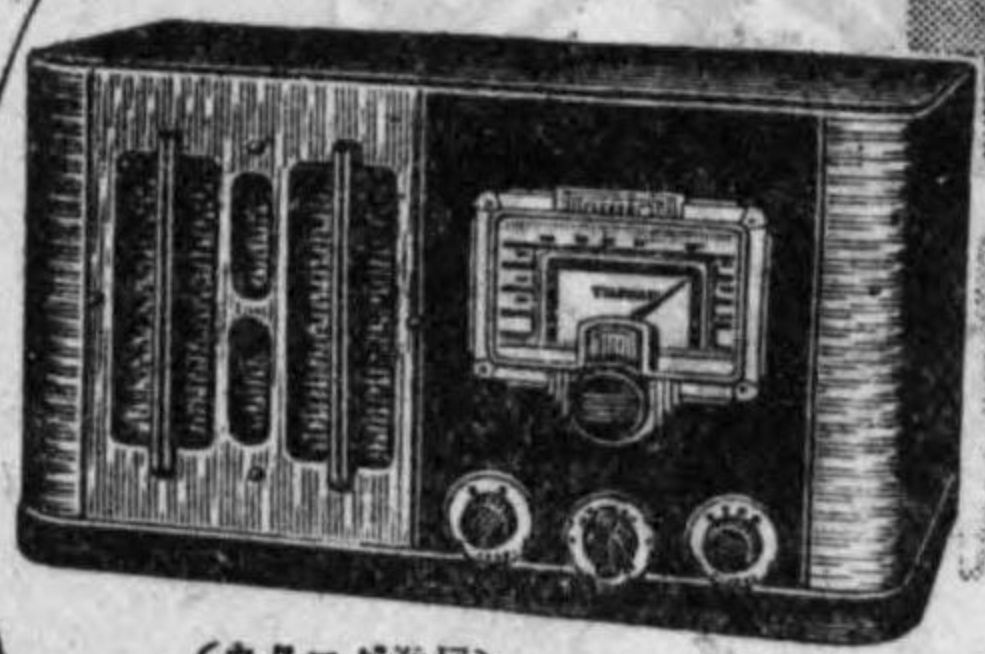

(カダログ進呈)

上意下達
下意上達
ラチオカ



東京大森 山中電機株式會社

主要營業品目

裸電線
被覆電線及電纜
ゴム絶縁電線及電纜
通信用紙絶縁ケーブル
動力用紙絶縁ケーブル



昭和電線電纜株式會社

川崎市東渡田町三丁目二四八二番地

電話川崎(代表)三六七一—四
四四六三・四四六四
四四六五・四四六六
四三三四

營業課目

計器用變流器及變壓器
高級精密測定器
電氣計器試驗臺及附屬品



大崎工業株式會社

專務取締役 渡邊 一二

本社及工場 東京市品川區東大崎町五ノ四五

電話大崎(49)
一四八〇番
三二五三番

中央モートル



主要製品

電發電ホ油精モ配開電
 ー夕ー電閉調
 濾密ンサイレ
 動電氣ン過機
 機機扇プ器械ン盤器器



海軍省陸軍省逓信省指定工場

株式會社 中央電機製作所

取締役社長 山田多計治 常務取締役工場長 島田勉

大阪市旭區今福町二一四 電話堀川五八三一・五八三二・五八三三・旭二六四六番
 東京支店 電話丸ノ内一七七七 九州支店 電話小倉一五五一
 名古屋支店 電話西三四九 京城支店 電話本局六〇八番



株式會社

京三製作所

營業種目

鐵道用信號機其他信號
 各種聯動機
 各種轉轍機
 保安設備用品一式
 交通信號機
 各種變壓器
 高級配電盤類
 酸化銅整流器
 電解蓄電器

本社及工場

橫濱市鶴見區平安町二ノ一三二番地
 電話 二三一四・三〇七七番
 川崎見 二二一四番

東京事務所

東京市麴町區丸ノ内日本興業銀行ビル四階
 電話丸ノ内(23)一〇六六・一〇六七番

出張所

大阪市東區横堀二ノ一三番地
 電話北濱五五二一番
 奉天市加茂町二(三井ビル四階)
 北京東單牌樓西總布胡同卅號(三井洋行内)

送電線用・無線電信用・索道用・変電所用各種

鐵塔・鐵柱・鐵構

特許三角鐵柱・橋梁・鐵骨一般

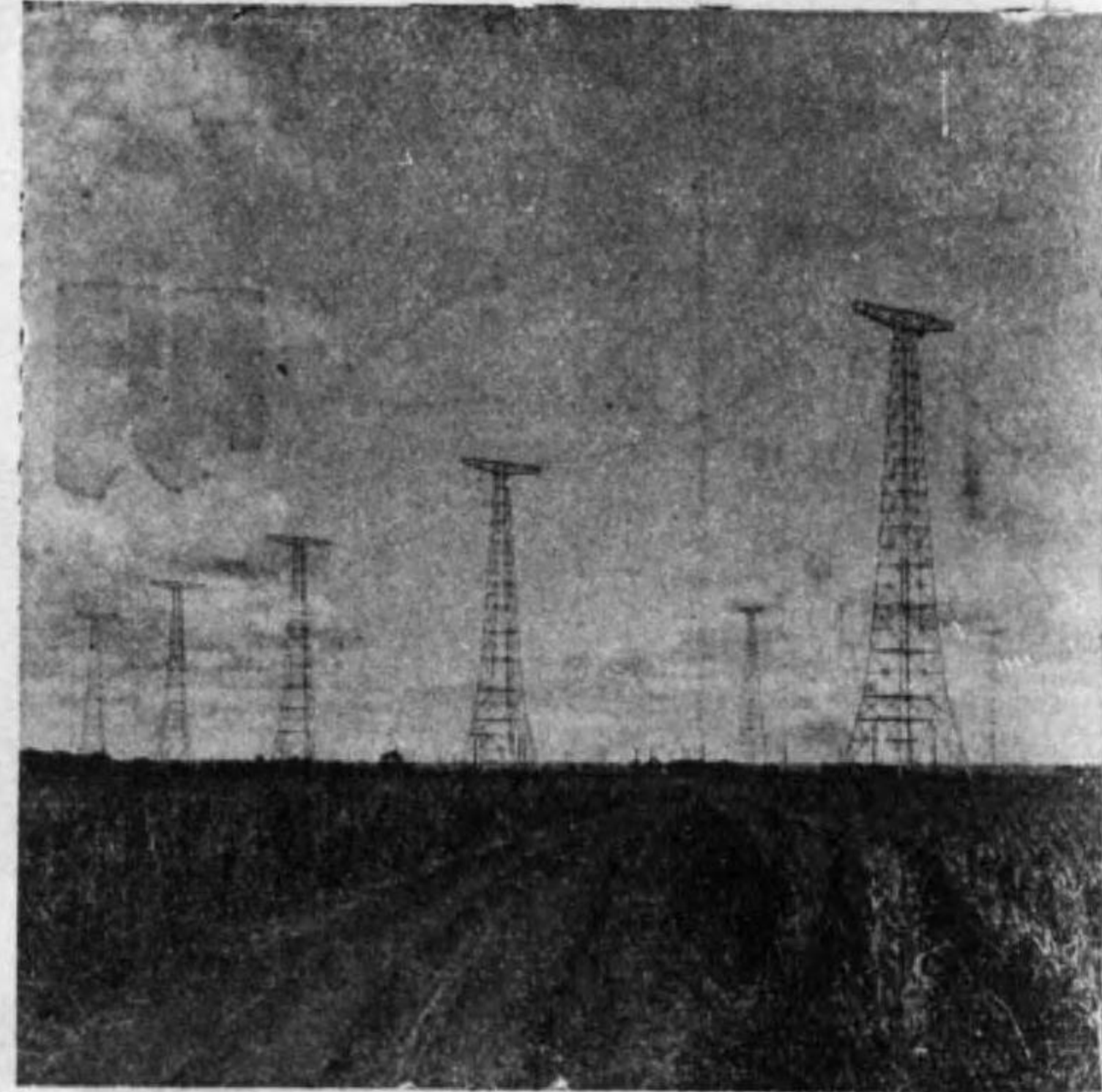
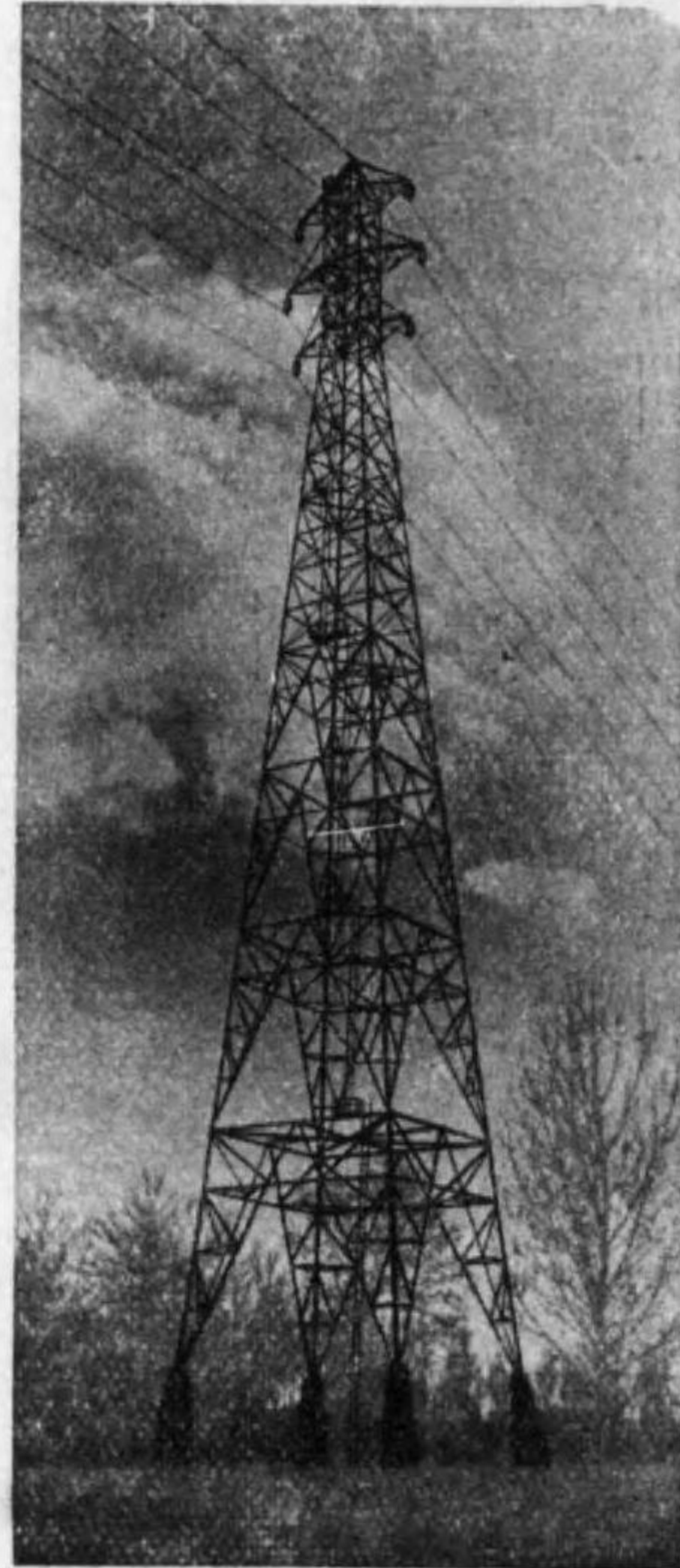

株式會社 若松服部製作所

本社 東京市日本橋區江戸橋三丁目五番地
電話 日本橋(24)自二五七番至二六〇番
工場 福岡縣若松市濱ノ町
電話 自一七四〇番至一七四二番



株式會社 東京石川島造船所

目種業營

- 一、艦船ノ建造及修理、船渠業
- 一、陸船用汽機汽罐ノ製作並ニ修理
- 一、船用「タービン」製作及マージギヤ
- 一、起重機並ニ運炭装置ノ製作一式
- 一、橋桁、建築鐵管等一般鐵工業

本 社 東京市京橋區佃島五十四番地
 大阪出張所 大阪市北區中之島三ノ五 (三井ビル内)
 奉天出張所 奉天市大和區加茂町二 (三井ビル内)



株式會社 電業社原動機製造所

發電用各種水車
各種ポンプ
回轉式空氣壓縮機
製造

東京市蒲田區糀谷町四丁目三〇一七番地

電話・高輪(44)

〇〇〇〇
八八八八
八七六五
大森
九九九九
五五五五
一一一一
四三二一

送電線用 鐵塔・鐵柱
無線電信用
特許 特殊鐵塔

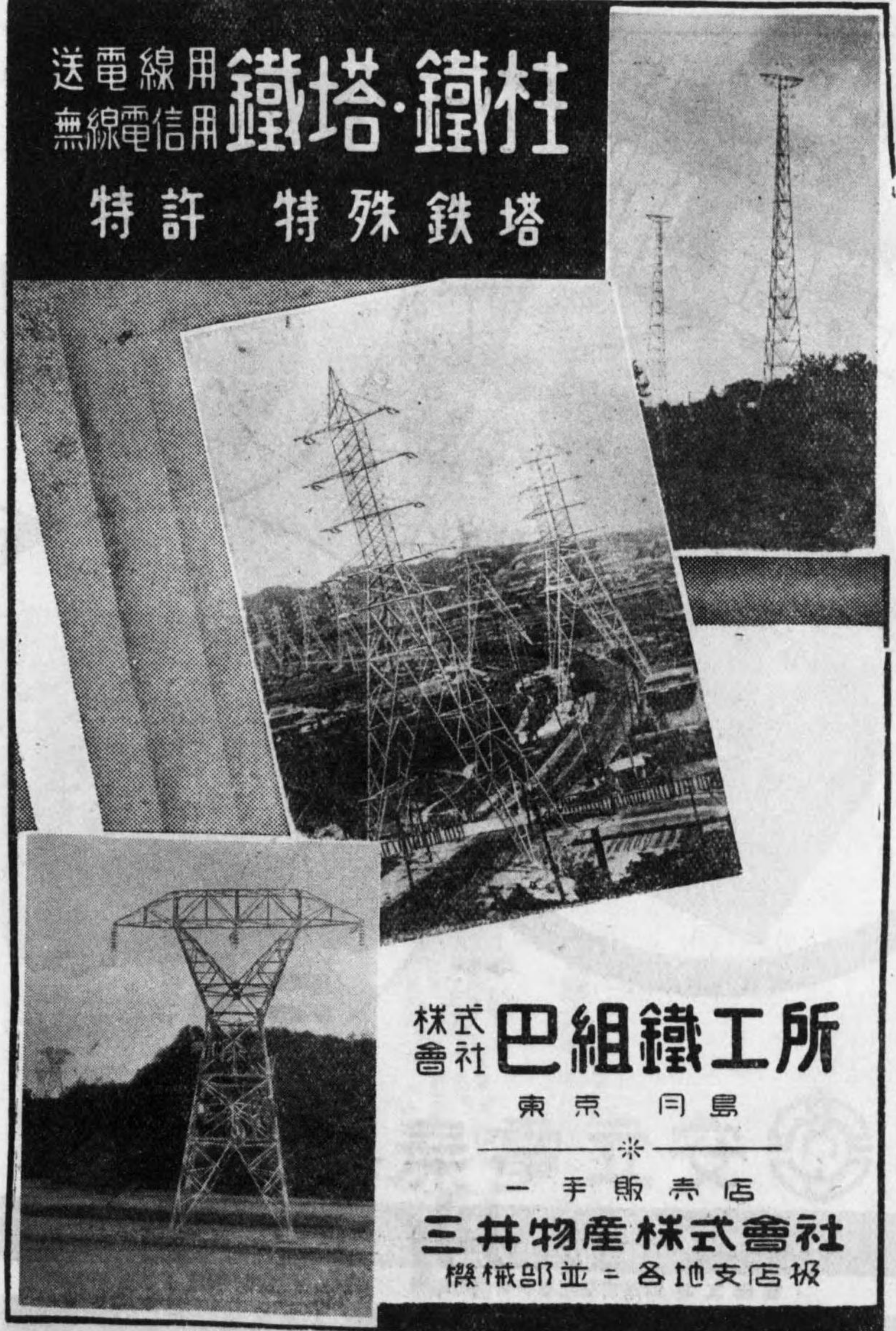

株式會社 巴組鐵工所
東京 同島
—*—
一手販賣店
三井物產株式會社
機械部並 = 各地支店扱

各種絕緣電線製造販賣



遞信省型式承認

絕緣電線第六號
可撓紐線第六號



澁谷電線合資會社

代表者 十時精一

東京市澁谷區下通り三ノ一三

電話高輪(44) 七一七七番

主要製品

交流電動機、交流發電機
直流電動機、直流發電機
配電盤、其他諸機械

陸軍省・遞信省指定工場



株式會社 中島電機製作所

社長 中島勝五郎

本社工場 東京市品川區南品川四丁目

電話高輪(44) 六三二九番
六三二九番
六三二九番

支店 大阪市此花區茶園町一三六

支店 福岡市萬行寺前町一八

支店 金澤市下堤町一七

出張所 臺南市大正町三ノ二

營業課目

特許ケーブルヘット・ジョイントボックス
 非磁性性 特別高壓、普通高壓、低壓用
 配電盤取付金物・分電函・銅管ターミナル
 マツキンタイヤスリーブ・銅帶クランプ
 電纜用接續紙管・捻廻器・封印用具
 接續鉛管・コンバウンド・絶縁テープ類
 マンホール・鑄鐵管・機械鑄物其也



谷川電機製作所

營業所 東京市小石川區春日町一八番地

電話小石川⁸⁵二九一番・三六八番・三四九三番

工場 振替口座東京一〇三八五二番
 埼玉縣川口市青木町

海外代理部 大共大 倉商事株會社
 連・奉天・新京本支店會社

各種マイカナイト製造
 雲母蓄電器製作
 天然マイカ加工
 特殊耐熱マイカ



柳元電氣工業所

東京市目黒區上目黒三ノ一八五三

電話澁谷(46)二〇七六九番

振替口座東京八九四七四番

工場管理に—
 作業時間の記録に—
 産業合理化へ—
 第一線に—

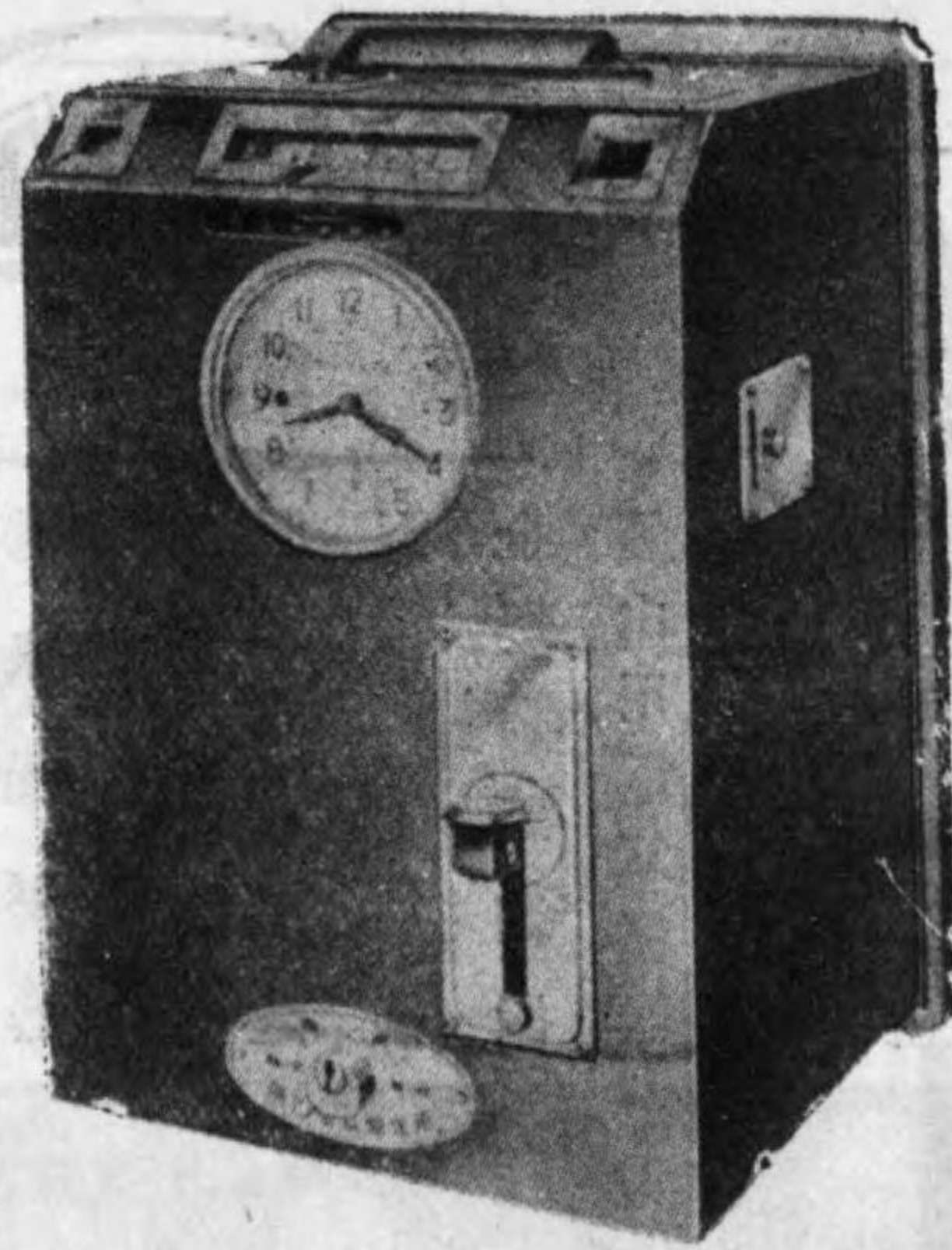

ヤマトタイムレコーダー

逓信省御指定品

ヤマト
タイムスタンプ

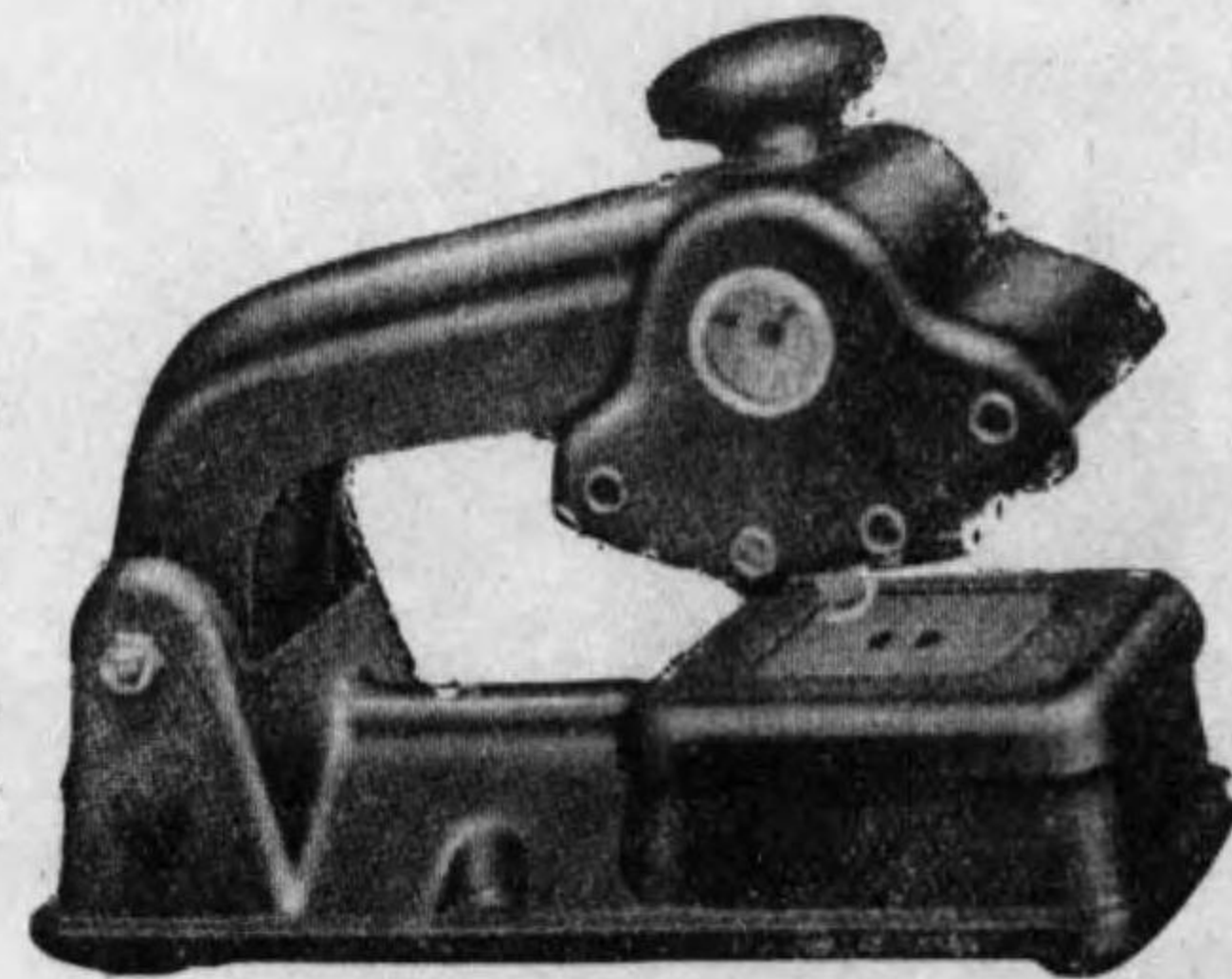

出退時間の正
 確な記録に—
 運輸機関の間
 隔統制に—

株式 原口電機製作所

大阪営業所 大阪市北区堂島濱通一丁目(堂ビル)
 電話北 6330・6334・5890・5899 番
 本社及工場 東京市品川区大崎本町三ノ六〇六
 電話大崎 4178・4179・4713 番

営業目録

- ★ 無線通信機(短中長波用)
- ★ 無線通信機用部分品
- ★ 強力放聲装置
- ★ **コンサートン**
- ★ 大衆用船舶用短波特種受信機
- ★ SK式過負荷信號器



91カー電機株式會社

大阪 放出



營業種目

高周波絶縁體
 「中性タイト」
 無線用高級部品
 電子管應用機器
 電線變壓器
 抵抗式電氣爐
 弧光式電氣爐
 混汞採金機
 金屬精鍊裝置
 鑛山用電氣機器
 特殊高級電氣
 無線用機器一般

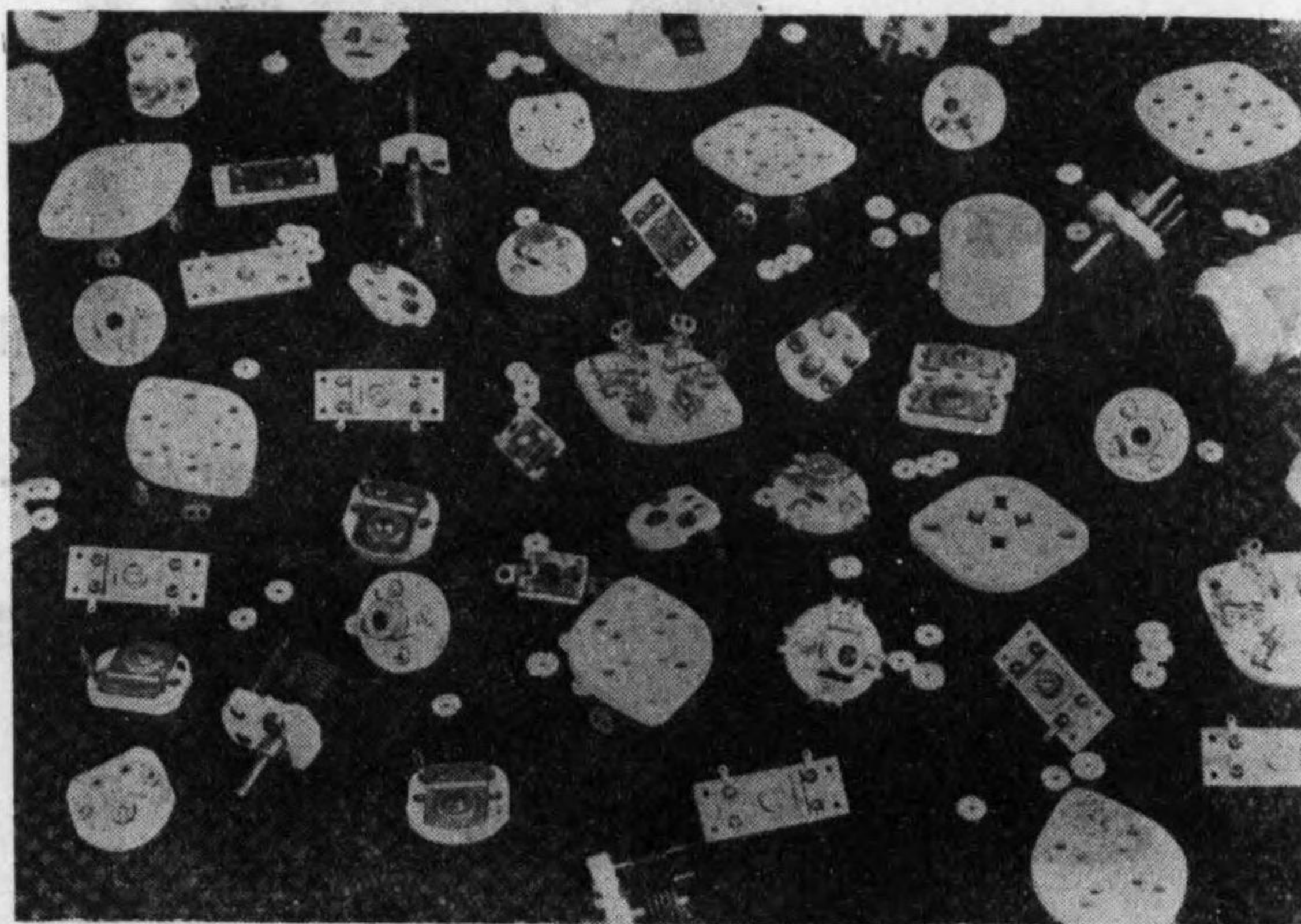

(カタログ進呈)

周益互業株式會社

東京市蒲田區西六郷二丁目一二番地
 電話蒲田四四五三・五三九三番

營業科目

遞信省型式承認
 各種絶縁電線、可撓紐線
 電熱器用コード、小型器具用コード
 キヤブタイヤ線、自動車、航空機用線
 瓦斯卷銅線、絹卷銅線
 耐熱耐酸塗料、絶縁紙、完全防濕紙
 皮革、木質接着劑



大阪電線株式会社

本社營業所 大阪市東成區深江中五丁目十八番地

電話東一四八六・三五九三・四六六九番

本社工場 大阪市東成區深江町九三七

高井田工場 布施市高井田本通三丁目二三

石切工場 大阪府中河内郡大戸村石切

化學製品所 大阪市東成區大友町十六番地

株式會社
關西電線製造所

堺市戎島 電話堺106-1206

各種電線製造

昭和電線株式會社

大阪市住吉區住之江町

電話住吉

四三六四番	三二五六番	二七七一番
-------	-------	-------



電氣職年鑑

昭和十六年度版

株式會社
電氣新聞社編



特許・新案集録

發明月報

電氣工業編 月三圓 化學工業編 月二圓
機械工業編 月二圓 纖維工業編 月一圓

本誌は特許局に於て逐次發表する特許・新案の全部を各編に分類し更に各編毎に其の内容を商品別に分割掲載せるものにして本誌の通覽に依り電氣化學・機械・纖維・各工業の全分野に亙る特許・新案の要旨が居乍らにして判然する便宜あり。

發明公報協會

東京市赤坂區溜池町五(特許局前)

電話赤坂(48) 2332・4849

振替口座東京 15618

【目次】(昭和十六年三月一日現在)

電氣廳.....(一三)

遞信關係

- 遞信省.....(三)
- 遞信省工務局.....(四)
- 遞信省電務局.....(五)
- 遞信省電氣試驗所.....(六)
- 東京都市遞信局.....(七八)
- 東京地方遞信局.....(九一〇)
- 大阪遞信局.....(一一三)
- 名古屋遞信局.....(一二四)
- 熊本遞信局.....(一三六)
- 仙臺遞信局.....(一四八)
- 札幌遞信局.....(一五〇)
- 廣島遞信局.....(一五三)
- 關東遞信官署遞信局.....(一五五)
- 朝鮮總督府遞信局.....(一五七)

鐵道關係

- 鐵道省.....(一四)
- 東京鐵道局.....(一五)
- 名古屋鐵道局.....(一六)
- 大阪鐵道局.....(一七)
- 仙臺鐵道局.....(一八)
- 札幌鐵道局.....(一九)
- 廣島鐵道局.....(二〇)
- 新潟鐵道局.....(二一)
- 門司鐵道局.....(二二)

關係官廳

- 企畫院.....(二三)
- 內務省.....(二四)
- 農林省.....(二五)
- 大藏省.....(二六)
- 商工省.....(二七)
- 厚生省.....(二八)
- 特許局.....(二九)
- 臺灣總督府交通局.....(三〇)
- 樺太廳.....(三一)
- 內閣情報局.....(三二)
- 大政翼贊會.....(三三)

放送關係

- 日本放送協會……………(五二)
- 臺灣放送協會……………(五)

協會・學會並工業組合關係

- 電氣協會本部……………(四二)
- 電氣協會關東支部……………(四三)
- 電氣協會關西支部……………(四三)
- 電氣協會九州支部……………(四四)
- 電氣協會中國支部……………(四四)
- 電氣協會東北支部……………(四五)
- 電氣協會東海支部……………(四五)
- 電氣協會北海道支部……………(四六)
- 電氣協會朝鮮支部……………(四六)
- 樺太電氣協會……………(四七)
- 滿洲電氣協會……………(四七)
- 電氣學會……………(四八)
- 照明學會……………(四八)
- 電氣通信協會……………(四九)

土木關係

- 大林組……………(五二)
- 大倉土木株式會社……………(五九)
- 栗原組……………(六〇)
- 戶田組……………(六一)
- 鹿島組……………(六二)
- 滿洲鹿島組……………(六三)
- 佐藤工業株式會社……………(六四)
- 日產土木株式會社……………(六五)

電燈・電力並電鐵關係

- 青森縣電氣局……………(七)
- 愛岐水力株式會社……………(八)
- 梓川電力株式會社……………(九)
- 會津電力株式會社……………(一〇)

- 伊豫鐵道電氣株式會社……………(一一)
- 伊那電氣鐵道株式會社……………(一二)

- 土木學會……………(一三)
- 電氣化學協會……………(一四)
- 電氣普及會……………(一五)
- 農事電化協會……………(一六)
- 日本ラヂオ協會……………(一七)
- 電氣通信學會……………(一八)
- 水力協會……………(一九)
- 帝國鐵道協會……………(二〇)
- 日本動力協會……………(二一)
- 土木工業學會……………(二二)
- 全日本科學技術團體聯合會……………(二三)
- 科學動員協會……………(二四)
- 日本電球工業組合聯合會……………(二五)
- 全國電線工業組合聯合會……………(二六)
- 日本鐵鋼製品工業組合……………(二七)
- 日本電氣機器工業組合……………(二八)
- 日本アルミニウム工業組合……………(二九)
- 全國電氣機器工業組合聯合會……………(三〇)
- 日本機械製造工業組合聯合會……………(三一)
- 日本電機製造協會……………(三二)
- 工政會……………(三三)
- 大阪電線管工業組合……………(三四)

- 出雲電氣株式會社……………(三五)
- 一ノ畑電氣鐵道株式會社……………(三六)

- 宇治川電氣株式會社……………(三七)
- 雨龍電力株式會社……………(三八)

- 揖美川電氣工業株式會社……………(三九)
- 遠州電氣鐵道株式會社……………(四〇)
- 越中鐵道株式會社……………(四一)

- 大阪市電氣局……………(四二)
- 奥羽電燈株式會社……………(四三)
- 王子電氣軌道株式會社……………(四四)
- 大井川電力株式會社……………(四五)
- 小田原急行電鐵株式會社……………(四六)
- 大阪鐵道株式會社……………(四七)
- 大阪電氣軌道株式會社……………(四八)
- 岡山電氣軌道株式會社……………(四九)

- 蒲原鐵道株式會社……………(五〇)

樺太電氣株式會社……………(六五)
 關東水力電氣株式會社……………(七〇)
 金澤電氣軌道株式會社……………(七〇)
 鹿兒島市交通課……………(三七)

【キ】

九州電氣株式會社……………(六四)
 九州鐵道株式會社……………(六五)
 九州電氣軌道株式會社……………(六六)
 九州水力電氣株式會社……………(六九—九〇)
 九州火力發電株式會社……………(九一)
 九州送電株式會社……………(九二)
 京都電燈株式會社……………(八七—八八)
 京都市電氣局……………(九三—九四)
 木曾發電株式會社……………(九一)
 菊池電氣軌道株式會社……………(九二)
 鬼怒川水力電氣株式會社……………(九三)
 北惠那鐵道株式會社……………(九五)

【ク】

群馬水電株式會社……………(六六)
 黒部川電力株式會社……………(六七)
 熊本電氣軌道株式會社……………(六七)

【ケ】

京成電氣軌道株式會社……………(六)
 京城電氣株式會社……………(九)
 京濱電力株式會社……………(一〇〇)
 京王電氣軌道株式會社……………(一九)
 京阪電氣鐵道株式會社……………(七一—七三)

【コ】

神戸市電氣局……………(一〇一—一〇三)
 甲府電力株式會社……………(一〇四)
 琴平參宮電鐵株式會社……………(一〇四)
 神戸有馬電氣鐵道株式會社……………(一〇四)
 金剛山電氣鐵道株式會社……………(一〇四)
 高知縣電氣局……………(一〇五)
 江界水力電氣株式會社……………(一〇五)

【カ】

山陽電氣鐵道株式會社……………(一〇六)
 山陽中央水電株式會社……………(一〇六)
 三信鐵道株式會社……………(一一一)

【シ】

四國水力電氣株式會社……………(一〇七)

信州電氣株式會社……………(一〇八—一一〇)
 信貴生駒電鐵株式會社……………(一一一)
 下野電氣鐵道株式會社……………(一一二)
 静岡電氣鐵道株式會社……………(一一三)
 静岡市電氣部……………(一一四)
 上毛電力株式會社……………(一一七)
 庄川水力電氣株式會社……………(一二六)

【セ】

西武鐵道株式會社……………(一二三)
 仙臺市電氣水道事業部……………(一二四)
 西鮮合同電氣株式會社……………(一二七)

【ソ】

總武鐵道株式會社……………(一三八)

【タ】

大日本電力株式會社……………(一二五)
 高岡電燈株式會社……………(一二六)
 臺灣電力株式會社……………(一二七)
 多摩川水力電氣株式會社……………(一二八)
 大聖寺川水電株式會社……………(一二九)

【チ】

中國合同電氣株式會社……………(一二九—一三〇)
 中央電氣株式會社……………(一三一)
 秩父鐵道株式會社……………(一三二)
 中央電力株式會社……………(一三三)
 長津江水電株式會社……………(一三七)

【ツ】

鶴岡水力電氣株式會社……………(一三六)

【ト】

東信電氣株式會社……………(一三五)
 東京市電氣局……………(一三一—一三四)
 東京市電研究所……………(一三六)
 東北振興電力株式會社……………(一三八)
 東邦電力株式會社……………(一九一—一九〇)
 東京電燈株式會社……………(一三一—一三四)
 東京電燈支店支社營業所……………(一三五)
 東京地下鐵道株式會社……………(一三四)
 東京橫濱電鐵株式會社……………(一三五—一三六)
 東武鐵道株式會社……………(一三七)
 東京高速鐵道株式會社……………(一三八)
 東北送電株式會社……………(一九一)
 東北電燈株式會社……………(一四一)

豊川鐵道株式會社……………(一三七)
土佐電氣株式會社……………(一三八)
富山縣電氣局……………(一三九)
富山電氣鐵道株式會社……………(一七三)

【ナ】

長野電氣株式會社……………(一四二)
長野電鐵株式會社……………(一四三)
南海鐵道株式會社……………(一四四)
南武鐵道株式會社……………(一四六)
南武鐵道株式會社……………(一四七)
名古屋市電氣局……………(一四七)
奈良電氣鐵道株式會社……………(一四七)

【ニ】

日本發送電株式會社……………(一四九—一五〇)
日本水電株式會社……………(一四八)
日本電力株式會社……………(一五二)
日本海電氣株式會社……………(一五三)
新潟電力株式會社……………(一五三)

【ハ】

箱根登山鐵道株式會社……………(一五〇)

【ム】

室蘭電燈株式會社……………(一六〇)
武藏野鐵道株式會社……………(一六〇)

【ヤ】

矢作水力株式會社……………(一六一)
山口縣電氣局……………(一六三)
山形電氣株式會社……………(一六三)

【ヨ】

横濱市電氣局……………(一六四—一六五)
渡良瀬水電株式會社……………(一三五)

電氣機器製作並
電氣化學工業關係

安立電氣株式會社……………(一六一—一六〇)
天野商店……………(一六八)
赤見製作所……………(一八〇)
安藤電氣株式會社……………(一三七)

阪神電鐵株式會社……………(一六四)
阪神急行電鐵株式會社……………(一六一—一六三)

【ヒ】

日立電力株式會社……………(一五四)
廣島瓦斯電軌株式會社……………(一五五)
廣島電氣株式會社……………(一五六)
東臺灣電力興業株式會社……………(一五五)
兵庫縣營水力電氣事業……………(一五六)

【フ】

富士電力株式會社……………(一五七)
福島電燈株式會社……………(一五八)

【ホ】

北海水力電氣株式會社……………(一五三)

【マ】

増田水力電氣株式會社……………(一五九)

【ミ】

宮城電氣鐵道株式會社……………(一五九)
宮城縣電氣局……………(一五六)

旭硝子株式會社……………(一八一)

東電機製作所……………(一七三)

芦田工業所……………(一七五)

石川島芝浦タービン株式會社……………(一八三)

岩崎通信機株式會社……………(一八三—一八四)

大阪電機工業所……………(一八五)

大阪陶業株式會社……………(一八六)

沖電線株式會社……………(一八六)

沖電氣株式會社……………(一八六)

小穴製作所……………(一七四)

神奈川電氣株式會社……………(一八八)

協立興業社……………(一八八)

神戸製鋼所……………(一九〇)

桑山電機製作所……………(一九〇)

桑野電氣株式會社……………(一九五)

高岳製作所……………(一九六)

國際電氣通信株式會社……………(一九一—一九三)

弘電社……………(一九三)

弘業製作所……………(一九三)

小糸製作所……………(一九四)

芝浦マツダ工業株式會社……………(一九六—一九八)

昭和電工株式會社……………(一九七—一九九)

- 昭和電機株式會社……………(一九)
- 昭和電線電纜株式會社……………(二〇)
- 昭和製鋼所……………(二〇一—二〇二)
- 昭光電氣株式會社……………(二〇)
- 周益工業株式會社……………(二〇)
- 住友電氣工業株式會社……………(二〇三)
- 住友アルミニウム製鍊株式會社……………(一九)
- 精電社……………(二〇四)
- 大日電線株式會社……………(二〇)
- 第二鋼材販賣株式會社……………(二〇五)
- 電氣化學工業株式會社……………(二〇七)
- 千代田組……………(二〇七)
- 東京芝浦電氣株式會社……………(二〇八—二〇九)
- 東光電氣株式會社……………(二〇六)
- 東京電氣株式會社……………(二〇五—二〇六)
- 東京石川島造船所……………(二〇)
- 東海電極製造株式會社……………(二〇)
- 東西電球株式會社……………(二〇)
- 東海電線株式會社……………(二〇)
- 東北振興アルミニウム株式會社……………(二〇)
- 東京製線株式會社……………(二〇)
- 東洋パブコック株式會社……………(二〇)

- 巴組鐵工所……………(二五)
- 日本製鐵株式會社……………(二七)
- 日本石油株式會社……………(二八)
- 日本電信電話株式會社……………(二九)
- 日滿アルミニウム株式會社……………(二〇)
- 日本カーボン株式會社……………(二〇)
- 日本鋼管株式會社……………(二〇)
- 日本電池株式會社……………(二〇)
- 日東紡績株式會社……………(二〇)
- 日本ニッケル株式會社……………(二〇)
- 日本輕金屬株式會社……………(二〇)
- 日本鑛業株式會社……………(二〇)
- 日本製鍊株式會社……………(二〇)
- 日本マグネシウム株式會社……………(二〇)
- 日本精器株式會社……………(二〇)
- 日東化學工業株式會社……………(二〇)
- 日本電子工業株式會社……………(二〇)
- 日本故銅統制株式會社……………(二〇)
- 日本ステンレス株式會社……………(二〇)
- 日本蓄電器株式會社……………(二〇)
- 日本電具株式會社……………(二〇)
- 日本化學工業株式會社……………(二〇)

- 日本キングライト株式會社……………(三三)
- 日本碍子株式會社……………(三六)
- 日本電氣株式會社……………(三六)
- 日本電線株式會社……………(三七)
- 日産化學工業株式會社……………(三五—三六)
- 日本電氣爐株式會社……………(三七)
- 日本電解製鐵株式會社……………(三七)
- 日本窒素肥料株式會社……………(三七)
- 日本蓄電池株式會社……………(三六)
- 原口電機製作所……………(三六)
- 日立製作所……………(三一—三三)
- 富士通信機製造株式會社……………(三四)
- 古河電氣工業株式會社……………(三五—三六)
- 富士電機製造株式會社……………(三九—四〇)
- 藤倉電線株式會社……………(三八)
- 松下電工株式會社……………(三九)
- 松下乾電池株式會社……………(三九)
- 松下電器株式會社……………(四〇)
- 松下無線株式會社……………(四〇)
- 三菱電機株式會社……………(四一)
- 三菱重工業株式會社……………(二六)
- 明電舎……………(四一—四四)

- 守谷商會……………(四三)
 - 山中電機株式會社……………(四四)
 - ラサ工業株式會社……………(四四)
 - 理研真空工業株式會社……………(四六)
 - 若松服部製作所……………(四六)
- 外地關係**
- 興亞院……………(四九)
 - 北支那開發株式會社……………(四七—四八)
 - 中支那振興株式會社……………(五〇)
 - 華北電信電話株式會社……………(五〇)
 - 華中電氣通信股份有限公司……………(五一)
 - 蒙疆電業株式會社……………(五一)
 - 蒙疆電氣通信設備株式會社……………(五一)
 - 濟南電力股份有限公司……………(五一)
 - 滿洲電信電話株式會社……………(五三)
 - 滿洲工廠……………(五四)
 - 滿洲電業株式會社……………(五九—六〇)
 - 滿洲輕金屬株式會社……………(五五)
 - 滿洲曹達株式會社……………(五五)
 - 滿洲三菱機器株式會社……………(五六)
 - 朝鮮鴨綠江水力發電株式會社……………(五七)

次 目 告 廣

安立電氣株式會社... 大倉商事株式會社(電氣部)... 協立興業社... 京三製作所... 京都電燈株式會社... 京阪電氣株式會社... 鬼怒川水力電氣株式會社... 九州電力電氣株式會社... 九州鐵道株式會社... 九州火力發電株式會社... 草川電機製作所... 黑崎製作所... 桑山電機製作所... 桑野電機株式會社... 京成電氣軌道株式會社... 國華マックス商會... 國光電機株式會社... 弘電社... 合同電球株式會社... 産業貿易商會... 齊藤コールド製造株式會社...

次 目 告 廣

山陽中央水電株式會社... 酒井鐵工所... 佐藤電機製作所... 佐藤工業所... 佐々木製作所... 佐々木商會... 三友商會... 山光社... 澁谷電線合資會社... 城東電氣工業株式會社... 指月電氣工業株式會社... 神保電器製作所... 下田商店... 周益工業株式會社... 住友電氣工業株式會社... 精電舎... 昭光電氣株式會社... 昭和電線電機株式會社... 昭和電線株式會社... 昭和電工株式會社... 攝津電線株式會社... 谷川電機製作所... 田中水力機械製作所... 立石電機製作所... 大東製作所... 大日本電力株式會社... 大日電線株式會社... 太陽電線株式會社... タイガ電機株式會社... 臺灣電力株式會社... 高田電池株式會社... 高田商會... 高岳製作所... 高島屋飯田株式會社... 千代田組... 中興電機株式會社... 中國合同電氣株式會社... 株式會社中央電熱工業所... 辻文金堂... 辻本電機製作所... 電業社原動機製作所... 帝國電線製造所... 東京電氣株式會社... 東京芝浦電氣マツダ支社... 東京特殊電線製造株式會社... 東京電燈株式會社... 東京變壓器株式會社... 東京石川島造船所... 東西電球株式會社... 東光商會... 東海ベーク工業所... 東洋電機具製作所... 東亞工務所... 東亞電機工業所... 東北振興電力株式會社... 東邦電力株式會社... 東信電氣株式會社... 西島電機製作所... トキヨ電機製作所... 巴組鐵工所... 中島電機製作所... 南海鐵道株式會社... 南洋合同電氣株式會社... 日滿アルミニウム株式會社... 日本輕金屬株式會社... 日本電熱器製造株式會社... 日本キングライト株式會社...

次 目 告 廣

日本電氣株式會社	後三	東臺灣電力興業株式會社	後六〇
日本電線株式會社	後三	ヒーリング商會	後六〇
日本電氣爐株式會社	後三	平野電線製造所	後六〇
日本カーボン株式會社	後六	廣島電氣株式會社製作所	後六〇
日本電力株式會社	後六	廣島電氣株式會社	後六〇
日本電子工業株式會社	後八		
日本電機株式會社	後八		
日本マグネシウム株式會社	後七		
日本電池株式會社	後七		
日本電氣計器株式會社	後七		
日本蓄電池株式會社	後七		
日本橋梁株式會社	後八		
日本曹達株式會社	後八		
日本電機研究所	後二〇		
日本エアーコンプレッサー製作所	後二		
日本エボナイト株式會社	後四		
日本電氣照明株式會社	後九		
日新電機株式會社	後九		
日昭ライト工業株式會社	後五		
	後八		
阪急電鐵株式會社	後三		
阪神電氣鐵道株式會社	後三		
原口電機製作所	後四		
發明公報協會	後六		
八紘會	後六		
	100		
	(七)		
三菱電機株式會社	後一	北電舎	後六
三井物産株式會社	後六		
村上海會	後四		
	(八)		
三井物産株式會社	後一		
三菱電機株式會社	後一		
萬壽企業株式會社	後一〇		
	(九)		
吉富商會	後六		
理研真空工業株式會社	後二		
利昌洋行	後二		
菱美電機商會	後七		
	(一〇)		
ユゲ電器製作所	後三		
	(一一)		
明電舎	後六		
メトロ電氣工業株式會社	後六		
	(一二)		
蒙疆電業株式會社	後七		
守谷商會	後七		
	(一三)		
柳元電氣製作所	後七		
山中電機株式會社	後七		
山内電磁器本店	後七		
大和電機株式會社	後七		
	(一四)		
若松服部製作所	後九		
	(一五)		

長 官

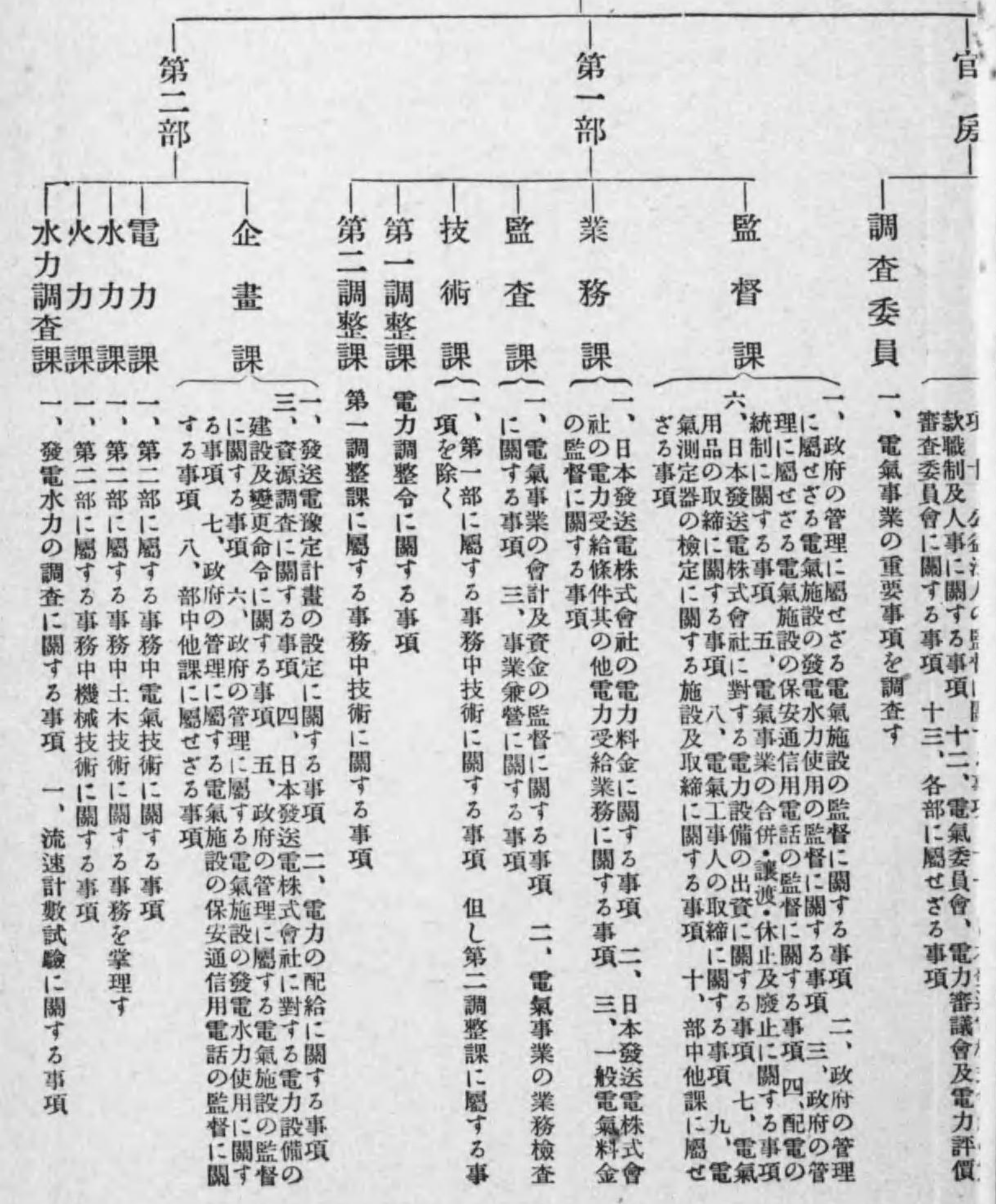

【電 氣 廳】

東京市麴町區大手町

房
總務課長 (荒木萬壽夫)
調査委員

秘書長 (青木一市)
文書係長 (中島三郎)
第一調査係長 (中山直)
第二調査係長 (弘中尚)

監督課長 (古池信三)

第一監督係長 (木村惠)
第二監督係長 (木村惠)

業務課長 (大野勝三)

第一材料係長 (山本圭)
第二材料係長 (山本圭)
第三材料係長 (立石圭)

第一部長 (田倉八郎)

第一檢査係長 (岩瀬敏治)
第二檢査係長 (岩瀬敏治)
第三檢査係長 (岩瀬敏治)

技術課長 (加藤謙二)

第一電氣係長 (本松利夫)
第二電氣係長 (本松利夫)
第三電氣係長 (本松利夫)

第二部長 (森 秀)

第一調整課長 (三ッ井新次郎)
第二調整課長 (三ッ井新次郎)
第三調整課長 (三ッ井新次郎)

企畫課長 (山口傳)

第一企畫係長 (新藤賢東)
第二企畫係長 (新藤賢東)
第三企畫係長 (新藤賢東)

電力課長 (巽 良知)

第一配電係長 (上島善定)
第二配電係長 (上島善定)
第三配電係長 (上島善定)

火力課長 (後藤清太郎)

第一機械係長 (內山包雄)
第二機械係長 (內山包雄)
第三機械係長 (內山包雄)

水力調査課長 (高橋三郎)

第一開發係長 (目黒也平)
第二開發係長 (目黒也平)
第三開發係長 (目黒也平)

【電 氣 廳 分 課 規 程】

長官

官 房

總務課

一、機密に關する事項
二、人事に關する事項
三、長官の官印及廳印の
保管に關する事項
四、文書の授送及編纂に關する事項
五、文書の受領に關する事項
六、文書の送達に關する事項
七、文書の整理に關する事項
八、文書の保存に關する事項
九、文書の廃棄に關する事項
十、文書の複製に關する事項
十一、文書の送付に關する事項
十二、文書の送附に關する事項
十三、各部に屬せざる事項

調査委員

一、電氣事業の重要事項を調査す

監督課

一、政府の管理に屬せざる電氣施設の發電水利用の監督に關する事項
二、政府の管理に屬せざる電氣施設の保安水利用の監督に關する事項
三、政府の管理に屬せざる電氣施設の電話の監督に關する事項
四、政府の管理に屬せざる電氣施設の電氣設備の監督に關する事項
五、電氣事業の合併に關する事項
六、電氣事業の分割に關する事項
七、電氣事業の譲渡に關する事項
八、電氣事業の承継に關する事項
九、電氣事業の譲渡に關する事項
十、電氣事業の承継に關する事項
十一、電氣事業の譲渡に關する事項
十二、電氣事業の承継に關する事項
十三、各部に屬せざる事項

業務課

一、日本發送電株式會社の電力料金に關する事項
二、日本發送電株式會社の電力供給に關する事項
三、一般電氣料金の
決定に關する事項
四、電氣事業の業務檢査
の監督に關する事項
五、電氣事業の會計及資金の監督に關する事項
六、電氣事業の會計及資金の監督に關する事項
七、電氣事業の會計及資金の監督に關する事項
八、電氣事業の會計及資金の監督に關する事項
九、電氣事業の會計及資金の監督に關する事項
十、電氣事業の會計及資金の監督に關する事項
十一、電氣事業の會計及資金の監督に關する事項
十二、電氣事業の會計及資金の監督に關する事項
十三、各部に屬せざる事項

第一調整課

電力調整令に關する事項

第二調整課

第一調整課に關する事項

企畫課

一、發送電線設計の決定に關する事項
二、電力の配給に關する事項
三、發送電線設計の決定に關する事項
四、電力の配給に關する事項
五、發送電線設計の決定に關する事項
六、電力の配給に關する事項
七、發送電線設計の決定に關する事項
八、電力の配給に關する事項
九、發送電線設計の決定に關する事項
十、電力の配給に關する事項
十一、發送電線設計の決定に關する事項
十二、電力の配給に關する事項
十三、發送電線設計の決定に關する事項
十四、電力の配給に關する事項
十五、發送電線設計の決定に關する事項
十六、電力の配給に關する事項
十七、發送電線設計の決定に關する事項
十八、電力の配給に關する事項
十九、發送電線設計の決定に關する事項
二十、電力の配給に關する事項
二十一、發送電線設計の決定に關する事項
二十二、電力の配給に關する事項
二十三、發送電線設計の決定に關する事項
二十四、電力の配給に關する事項
二十五、發送電線設計の決定に關する事項
二十六、電力の配給に關する事項
二十七、發送電線設計の決定に關する事項
二十八、電力の配給に關する事項
二十九、發送電線設計の決定に關する事項
三十、電力の配給に關する事項
三十一、發送電線設計の決定に關する事項
三十二、電力の配給に關する事項
三十三、發送電線設計の決定に關する事項
三十四、電力の配給に關する事項
三十五、發送電線設計の決定に關する事項
三十六、電力の配給に關する事項
三十七、發送電線設計の決定に關する事項
三十八、電力の配給に關する事項
三十九、發送電線設計の決定に關する事項
四十、電力の配給に關する事項
四十一、發送電線設計の決定に關する事項
四十二、電力の配給に關する事項
四十三、發送電線設計の決定に關する事項
四十四、電力の配給に關する事項
四十五、發送電線設計の決定に關する事項
四十六、電力の配給に關する事項
四十七、發送電線設計の決定に關する事項
四十八、電力の配給に關する事項
四十九、發送電線設計の決定に關する事項
五十、電力の配給に關する事項

企畫課

一、發送電線設計の決定に關する事項
二、電力の配給に關する事項
三、發送電線設計の決定に關する事項
四、電力の配給に關する事項
五、發送電線設計の決定に關する事項
六、電力の配給に關する事項
七、發送電線設計の決定に關する事項
八、電力の配給に關する事項
九、發送電線設計の決定に關する事項
十、電力の配給に關する事項
十一、發送電線設計の決定に關する事項
十二、電力の配給に關する事項
十三、發送電線設計の決定に關する事項
十四、電力の配給に關する事項
十五、發送電線設計の決定に關する事項
十六、電力の配給に關する事項
十七、發送電線設計の決定に關する事項
十八、電力の配給に關する事項
十九、發送電線設計の決定に關する事項
二十、電力の配給に關する事項
二十一、發送電線設計の決定に關する事項
二十二、電力の配給に關する事項
二十三、發送電線設計の決定に關する事項
二十四、電力の配給に關する事項
二十五、發送電線設計の決定に關する事項
二十六、電力の配給に關する事項
二十七、發送電線設計の決定に關する事項
二十八、電力の配給に關する事項
二十九、發送電線設計の決定に關する事項
三十、電力の配給に關する事項
三十一、發送電線設計の決定に關する事項
三十二、電力の配給に關する事項
三十三、發送電線設計の決定に關する事項
三十四、電力の配給に關する事項
三十五、發送電線設計の決定に關する事項
三十六、電力の配給に關する事項
三十七、發送電線設計の決定に關する事項
三十八、電力の配給に關する事項
三十九、發送電線設計の決定に關する事項
四十、電力の配給に關する事項
四十一、發送電線設計の決定に關する事項
四十二、電力の配給に關する事項
四十三、發送電線設計の決定に關する事項
四十四、電力の配給に關する事項
四十五、發送電線設計の決定に關する事項
四十六、電力の配給に關する事項
四十七、發送電線設計の決定に關する事項
四十八、電力の配給に關する事項
四十九、發送電線設計の決定に關する事項
五十、電力の配給に關する事項

八社會 (七) 村上商會 (四) 後一 若松服部製作所 (七) 元

【逓信省工務局】

東京市麴町區大手町

工務局長

(荒川大太郎)

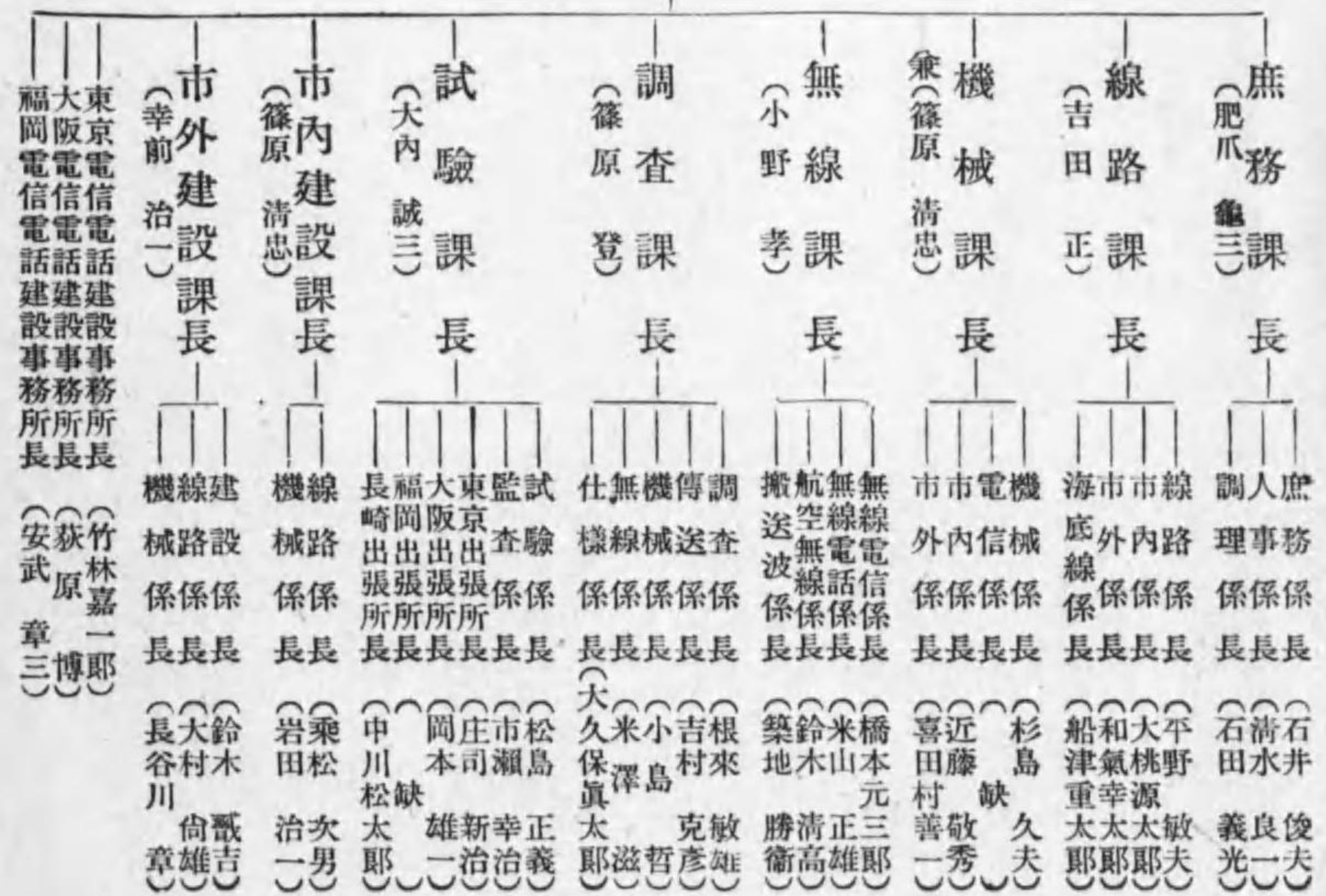

【逓信省電務局】

東京市麴町區大手町

電務局長

(安田丈助)

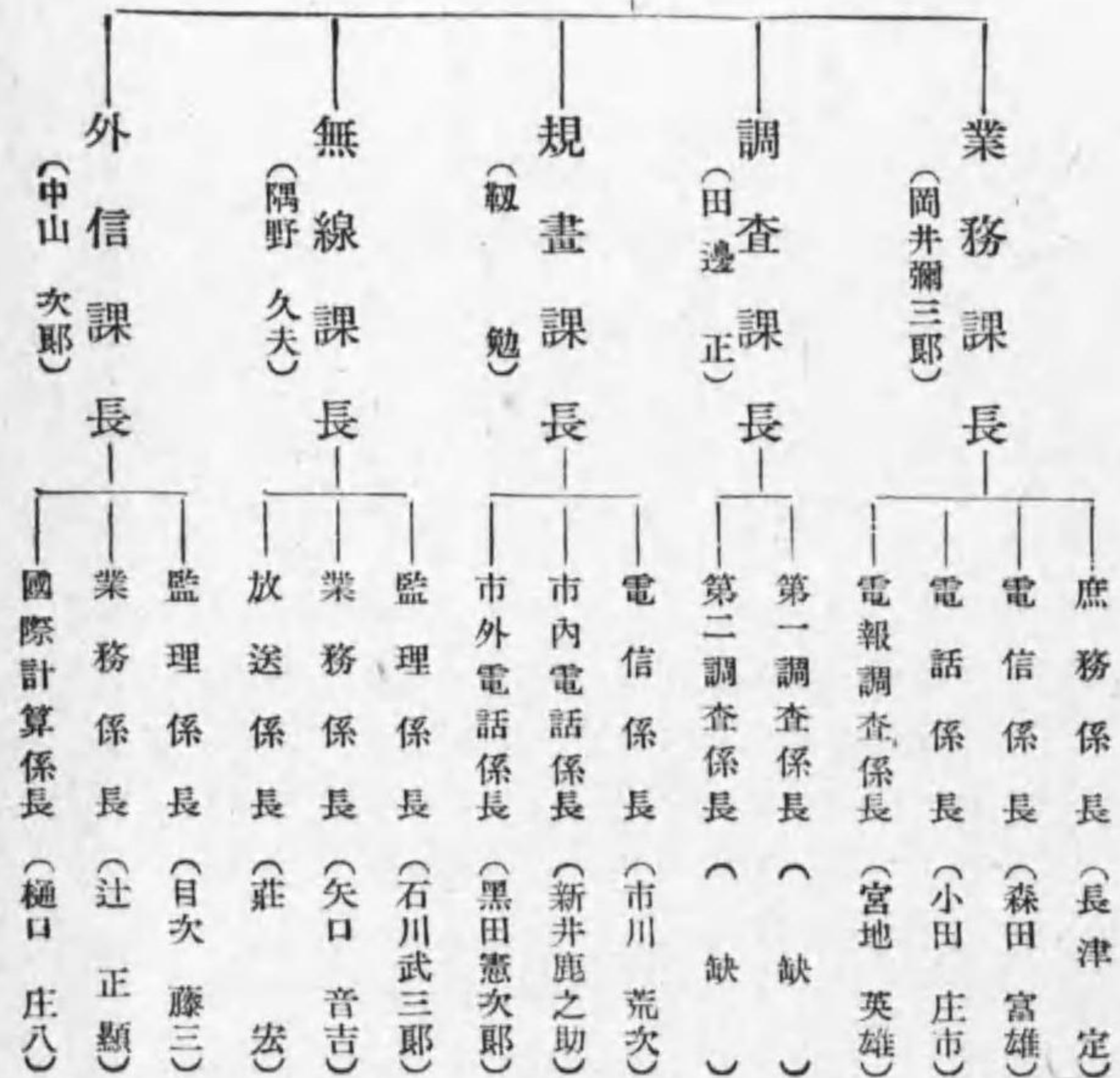

【逓信省電氣試驗所】

東京市品川區五反田五丁目

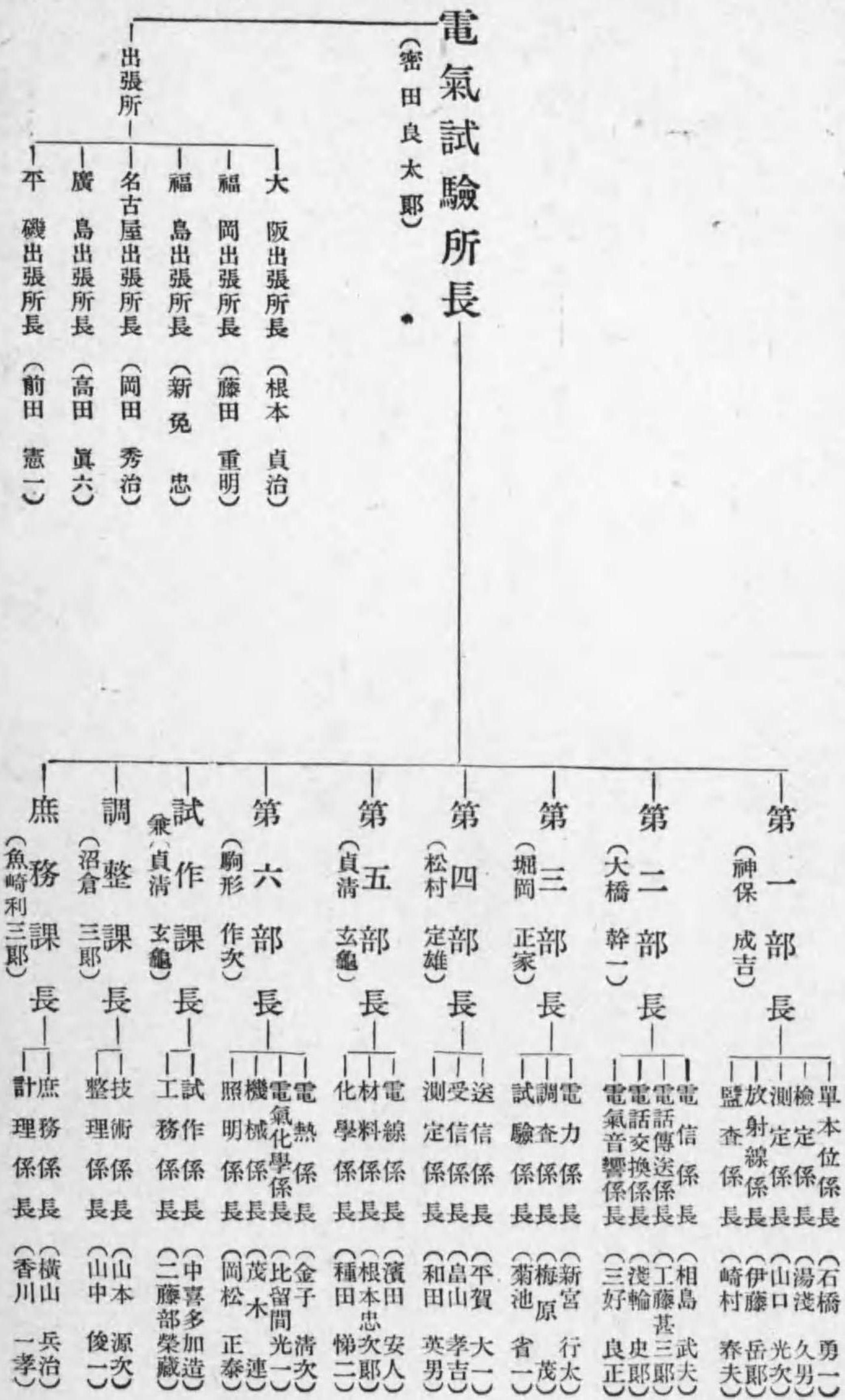

出張所
 福島出張所長 (新免 忠)
 名古屋出張所長 (岡田 秀治)
 廣島出張所長 (高田 眞六)
 平磯出張所長 (前田 憲二)

試作課長 (中野多加造)
 兼真清玄
 調整課長 (山本 源次)
 沼倉三郎
 庶務課長 (香川 兵治)
 魚崎利三郎
 計理係長 (香川 兵治)

【東京都市遞信局】

東京市赤坂區葵町

東京都市遞信局長
 (岡崎 誠一)

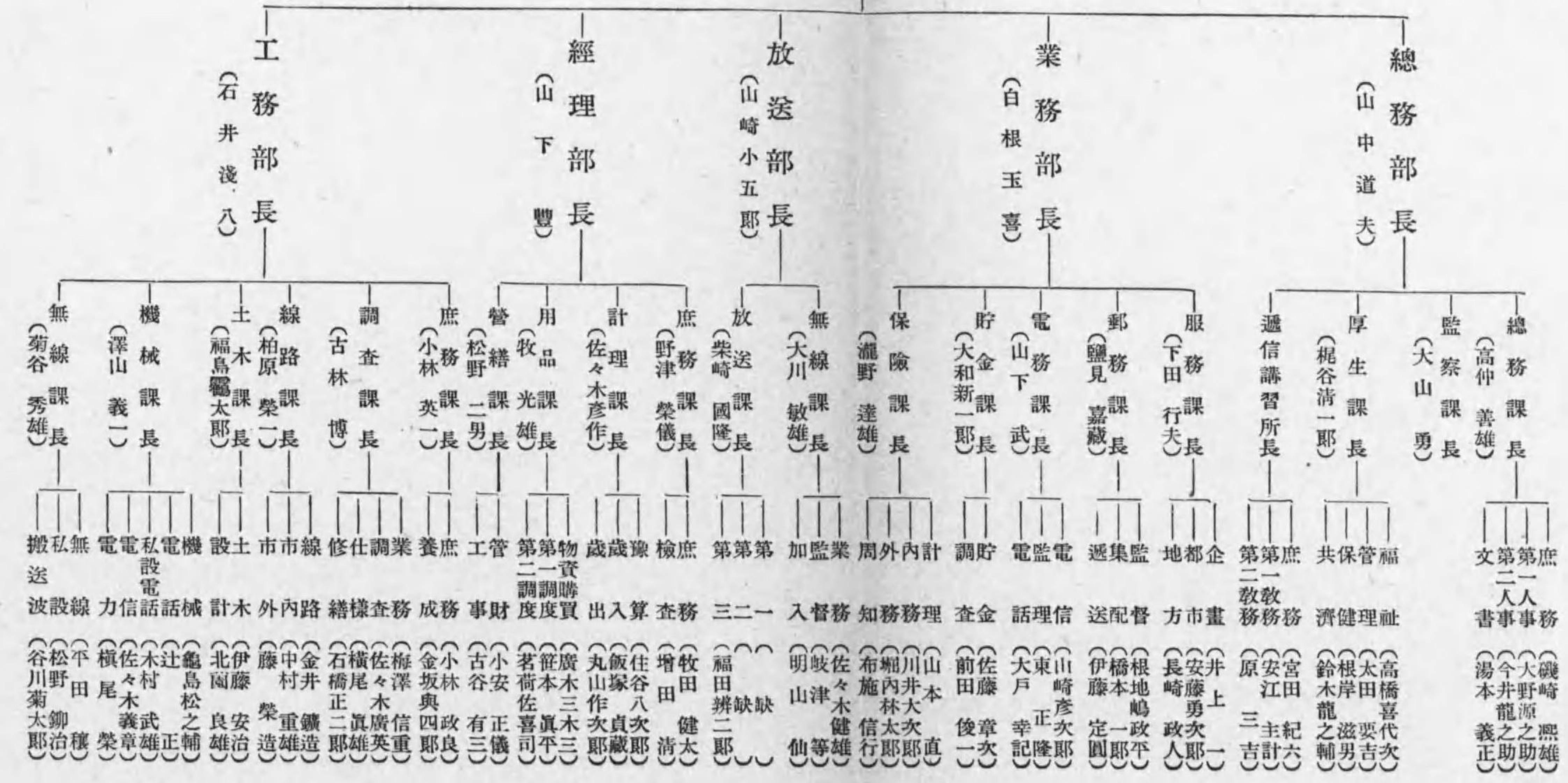

【大阪遞信局】

大阪市北區中之島

局長 (遠藤後二)

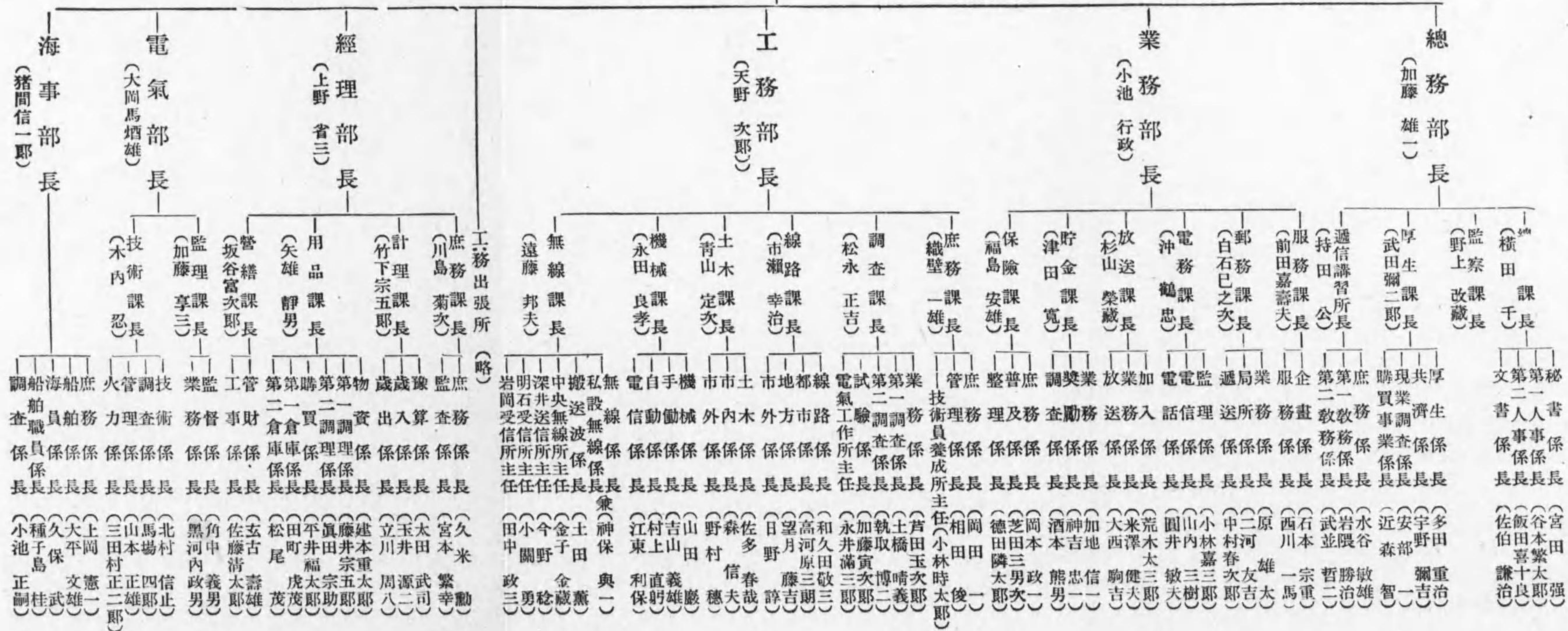

【熊本遞信局】

熊本市花畑町

熊本遞信局長
(小林武治)

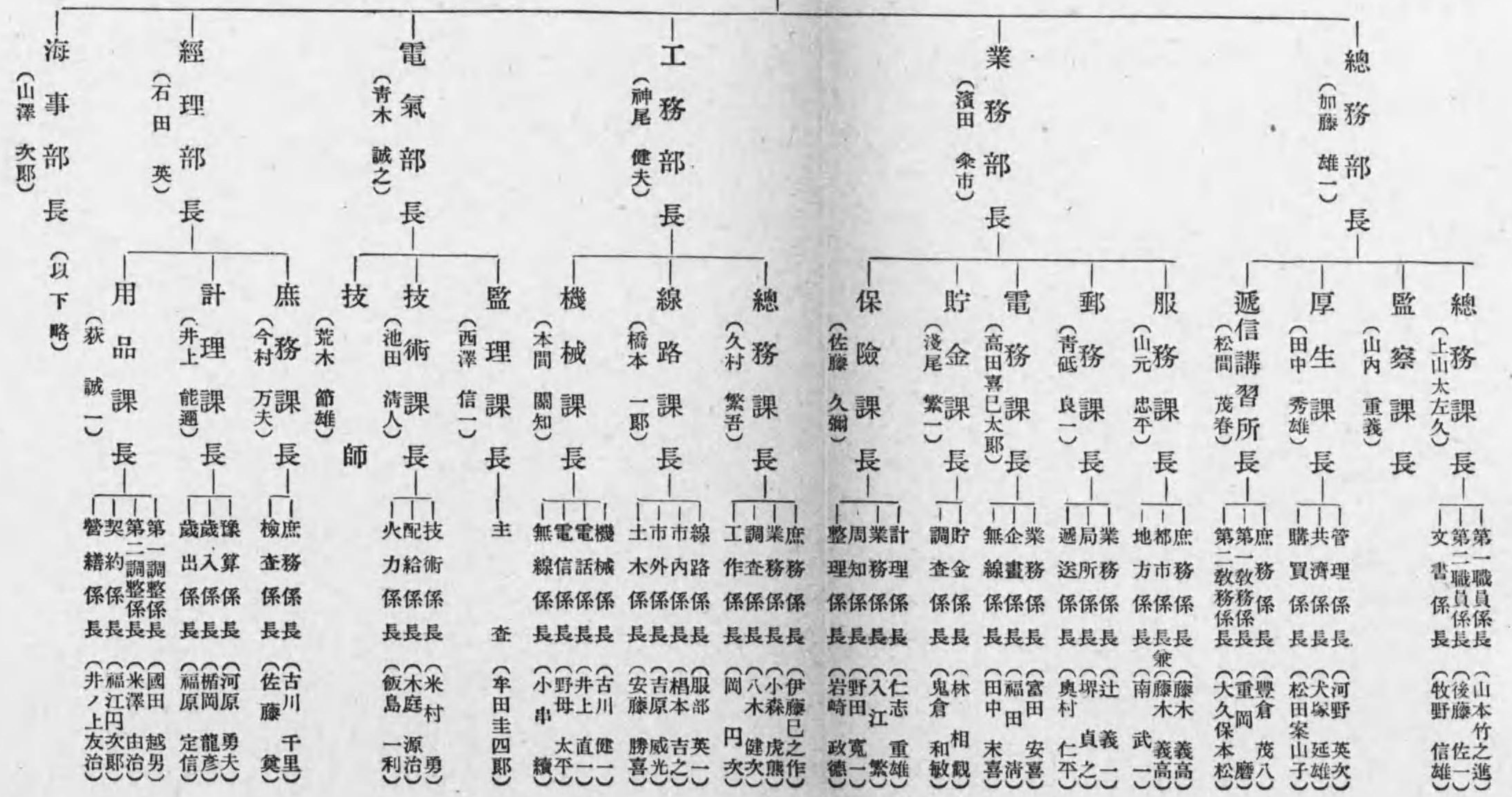

【仙 臺 遞 信 局】

仙 臺 市 多 門 通

仙臺遞信局長
(中村松次郎)

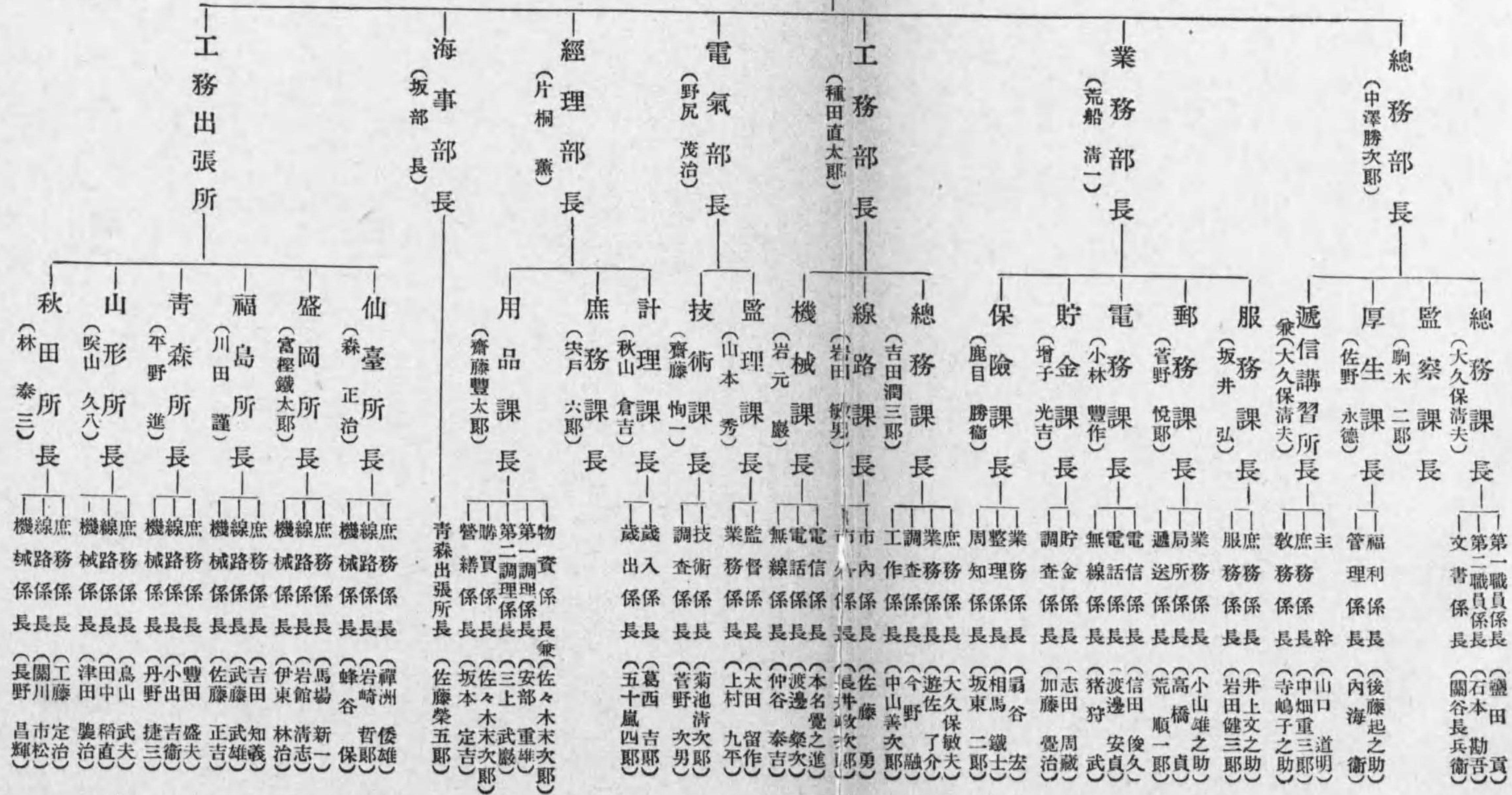

【札幌遞信局】

札幌市北一條西六丁目

札幌遞信局長
(遠藤 毅)

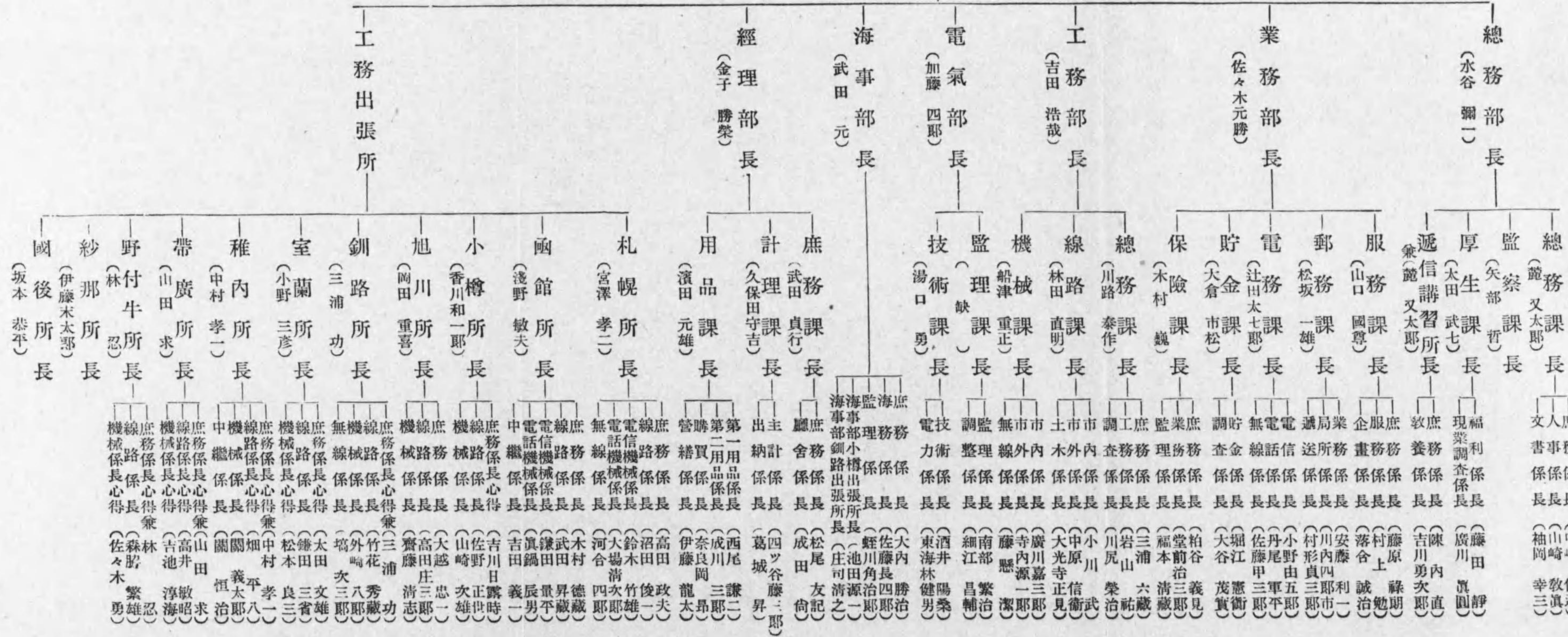

【廣 島 遞 信 局】
廣 島 市 基 町

廣島遞信局長
(生田武夫)

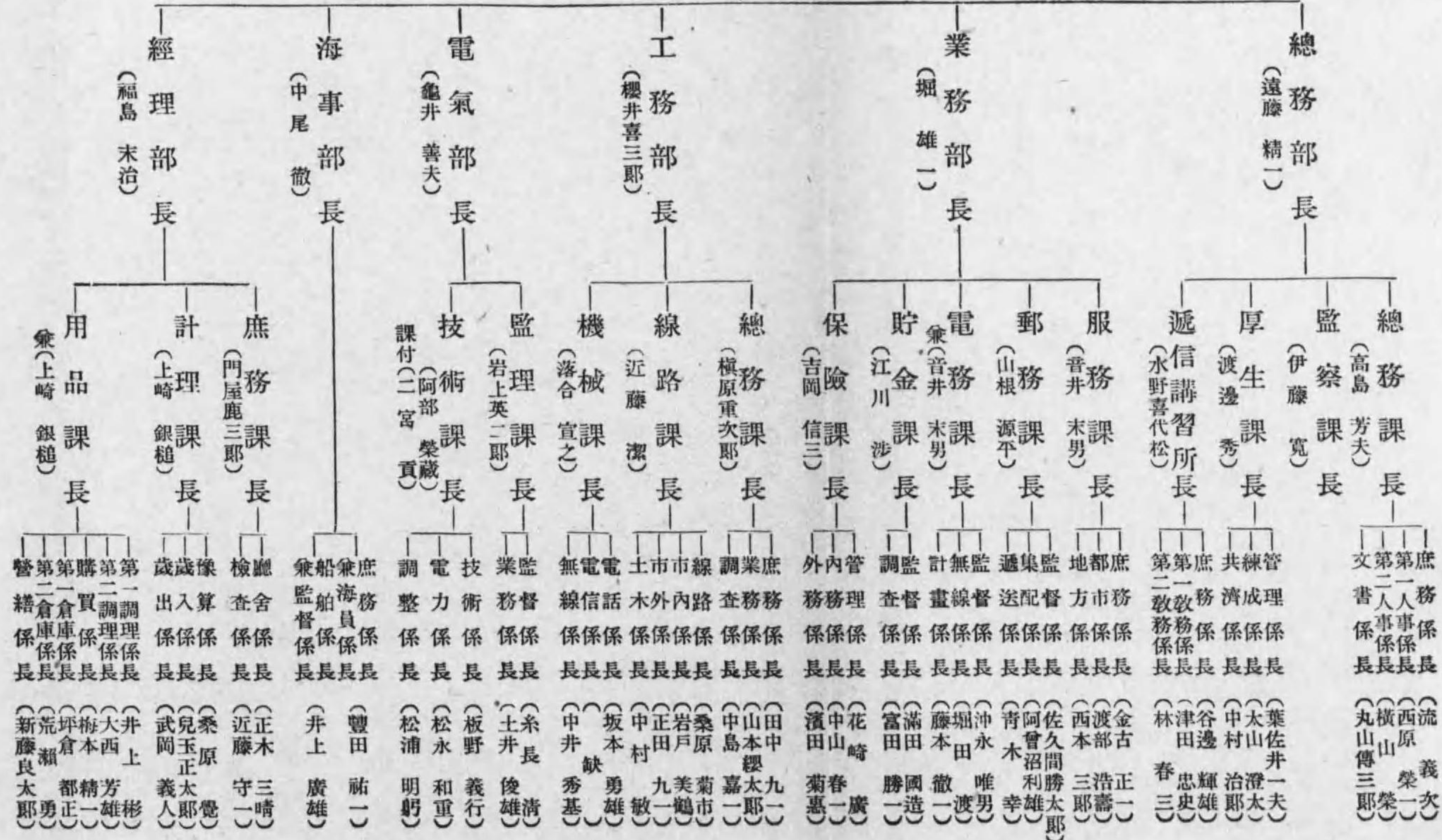

【關東遞信官署遞信局】

大連市大石通一番地

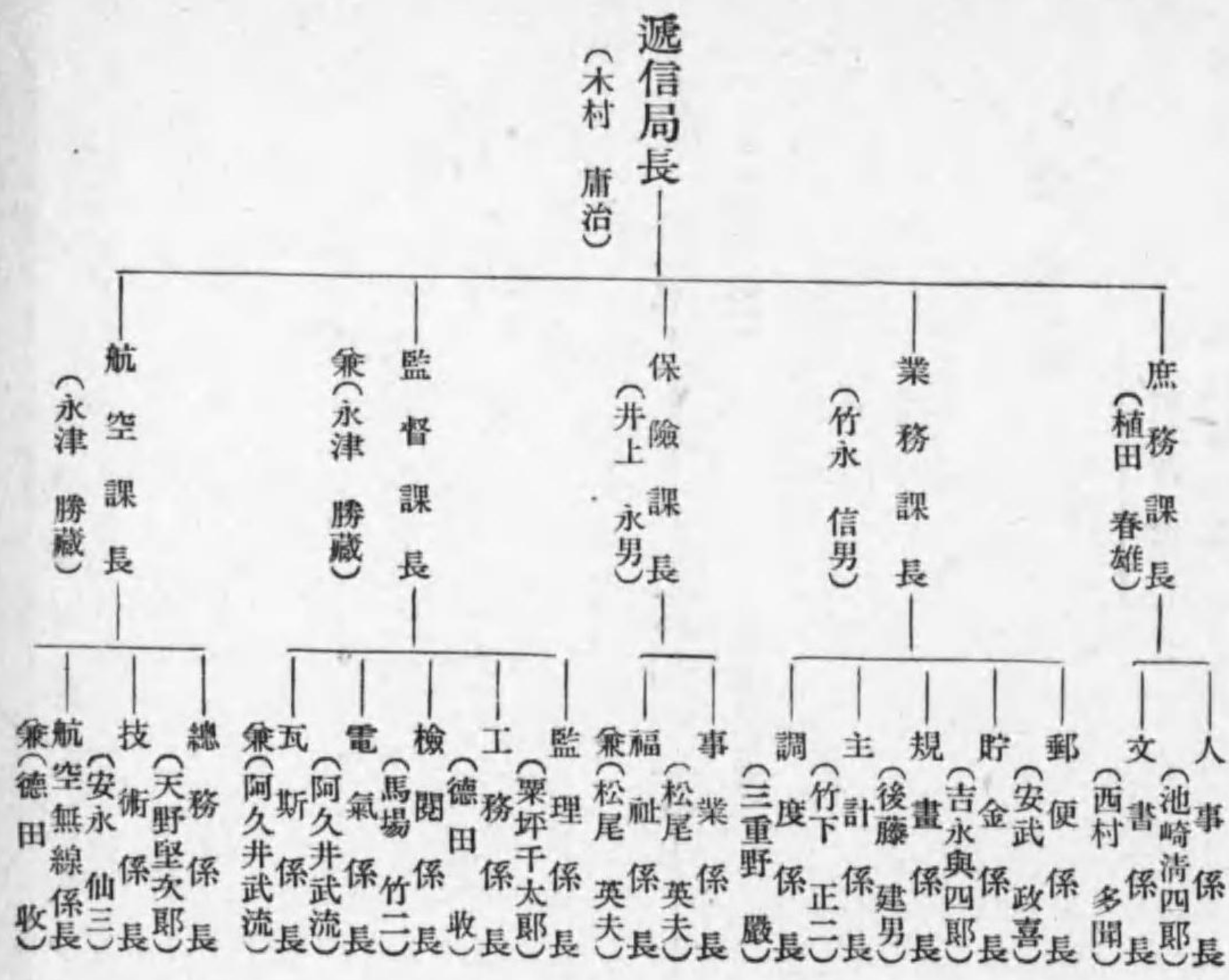

【朝鮮總督府遞信局】

京城府光化門通



【名古屋鐵道局】

名古屋市西區笹島町一丁目

名古屋鐵道局長

(高須俊一)

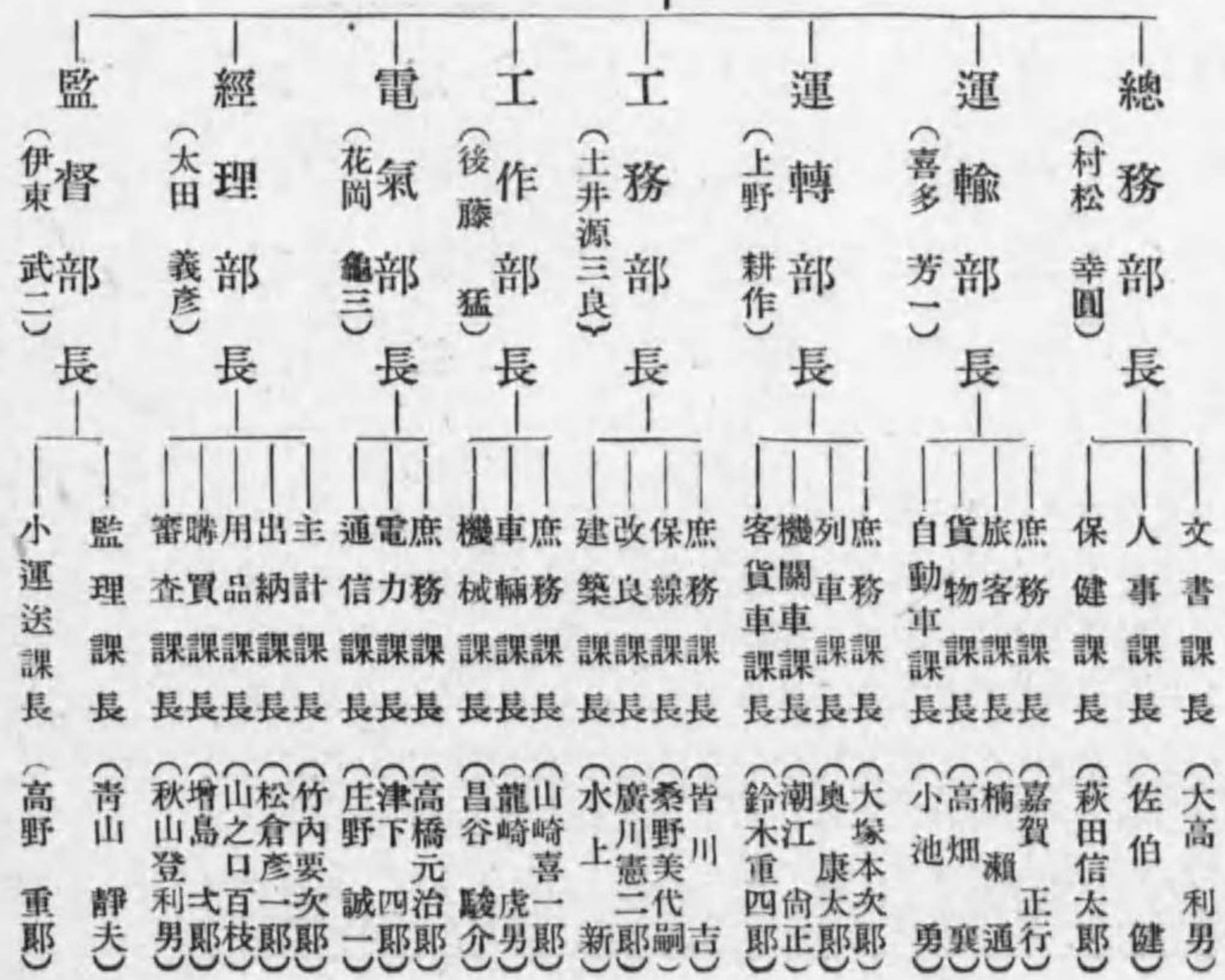

【大阪鐵道局】

大阪市北區大深町

大阪鐵道局長

(山脇秀輔)

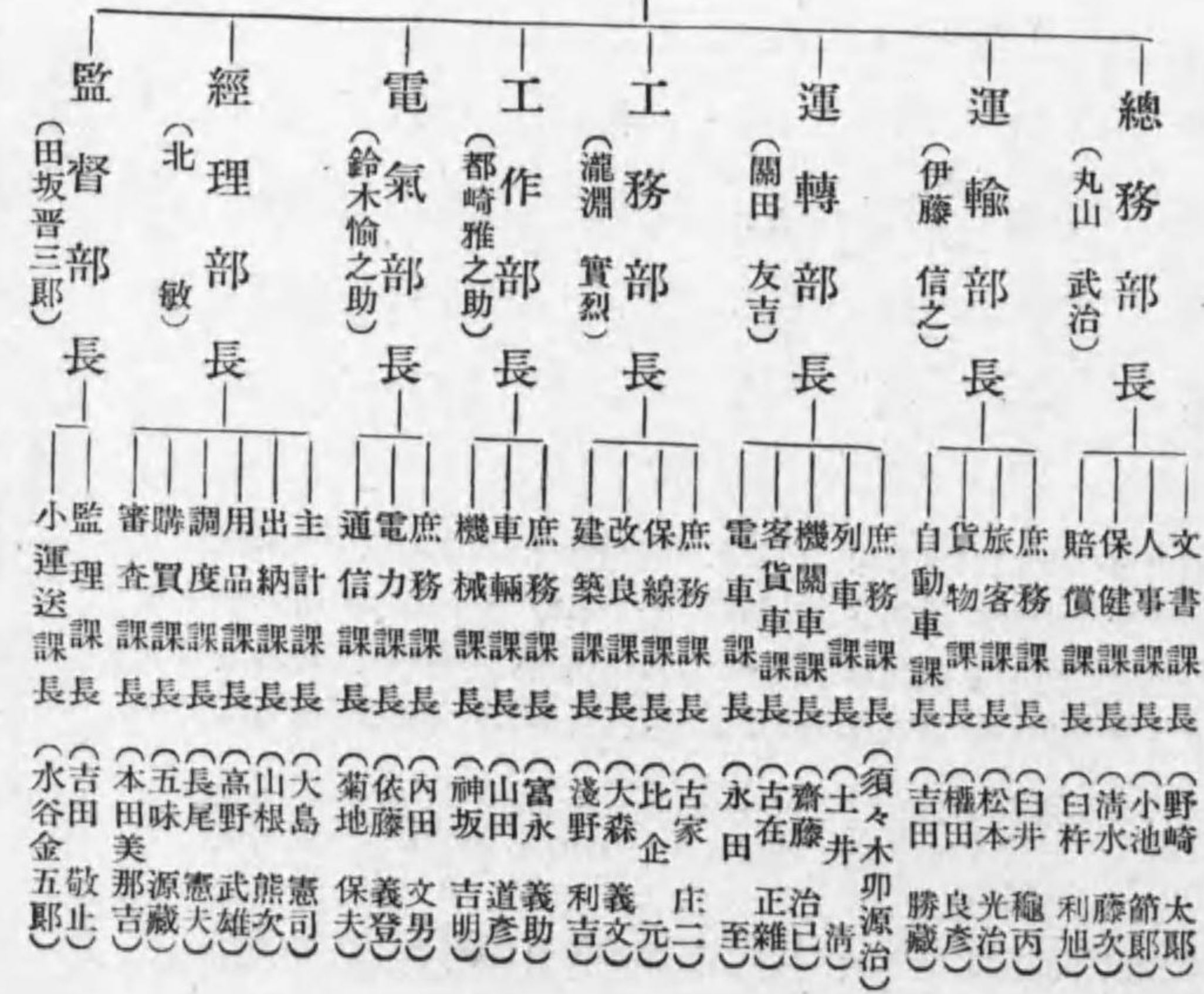

【仙臺鐵道局】
仙臺市清水小路

仙臺鐵道局長
(野中春三)

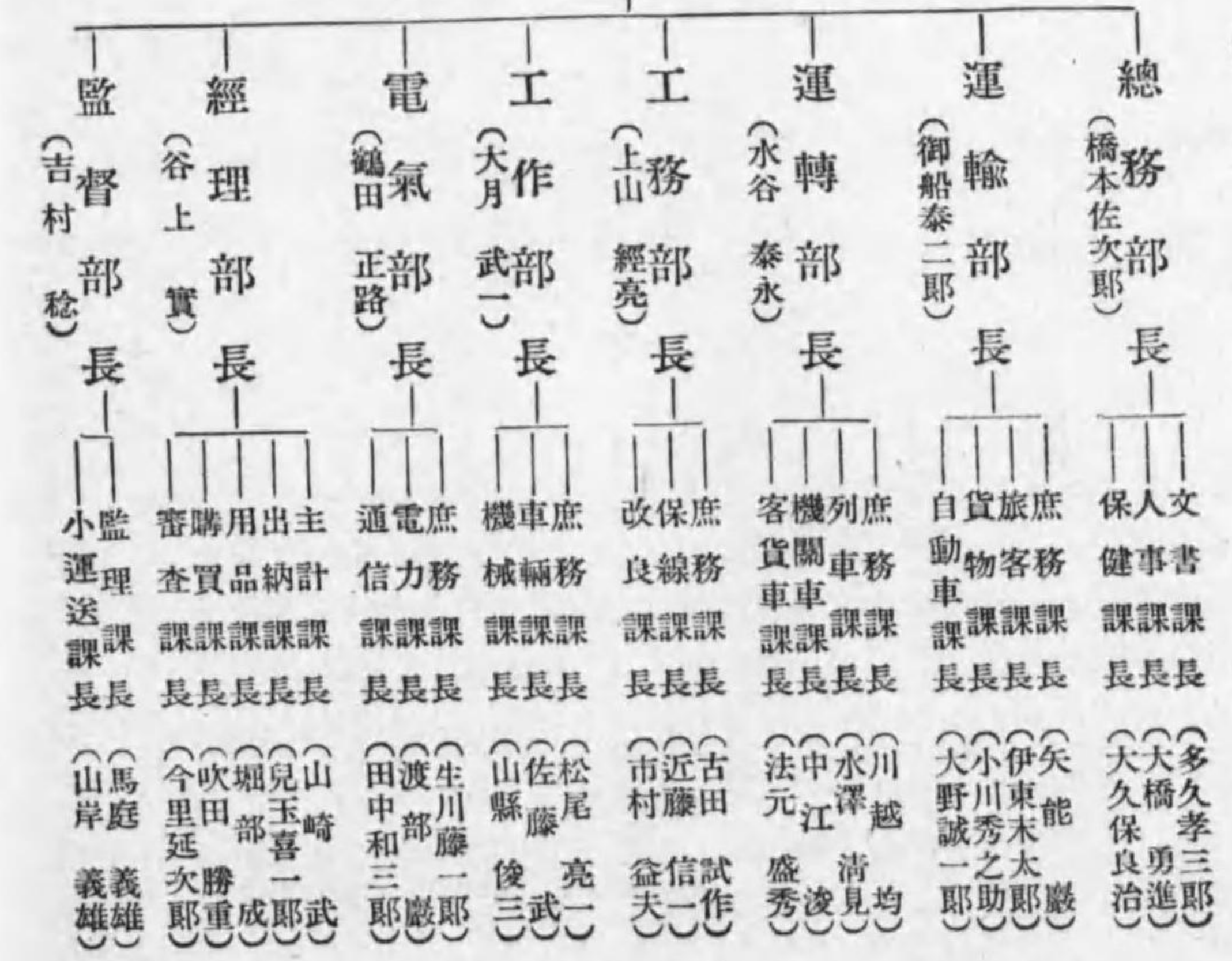

【札幌鐵道局】
札幌市北五條西四丁目

札幌鐵道局長
(吉松喬)

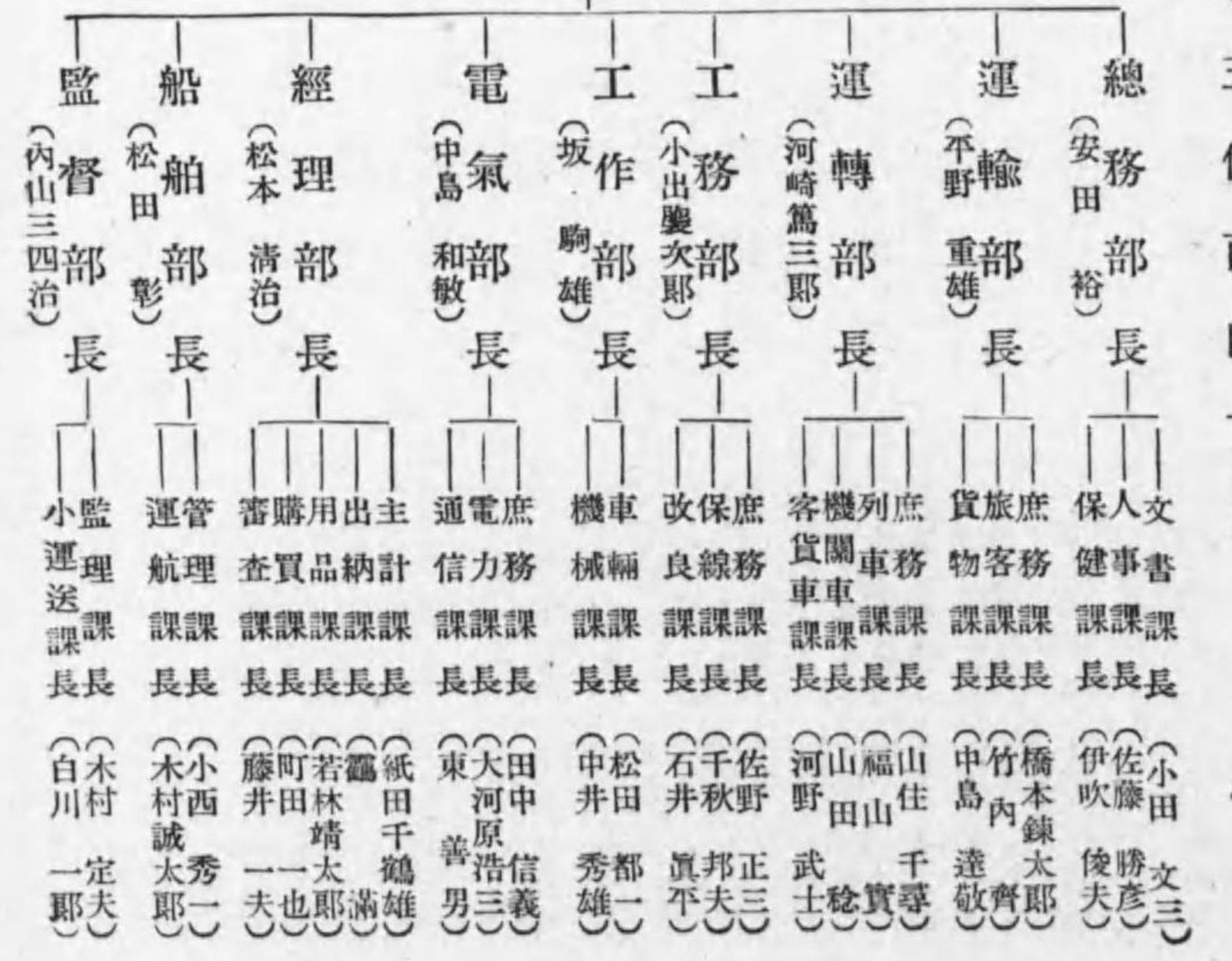

【廣島鐵道局】

廣島市宇品町

廣島鐵道局長

(佐土原 勳)

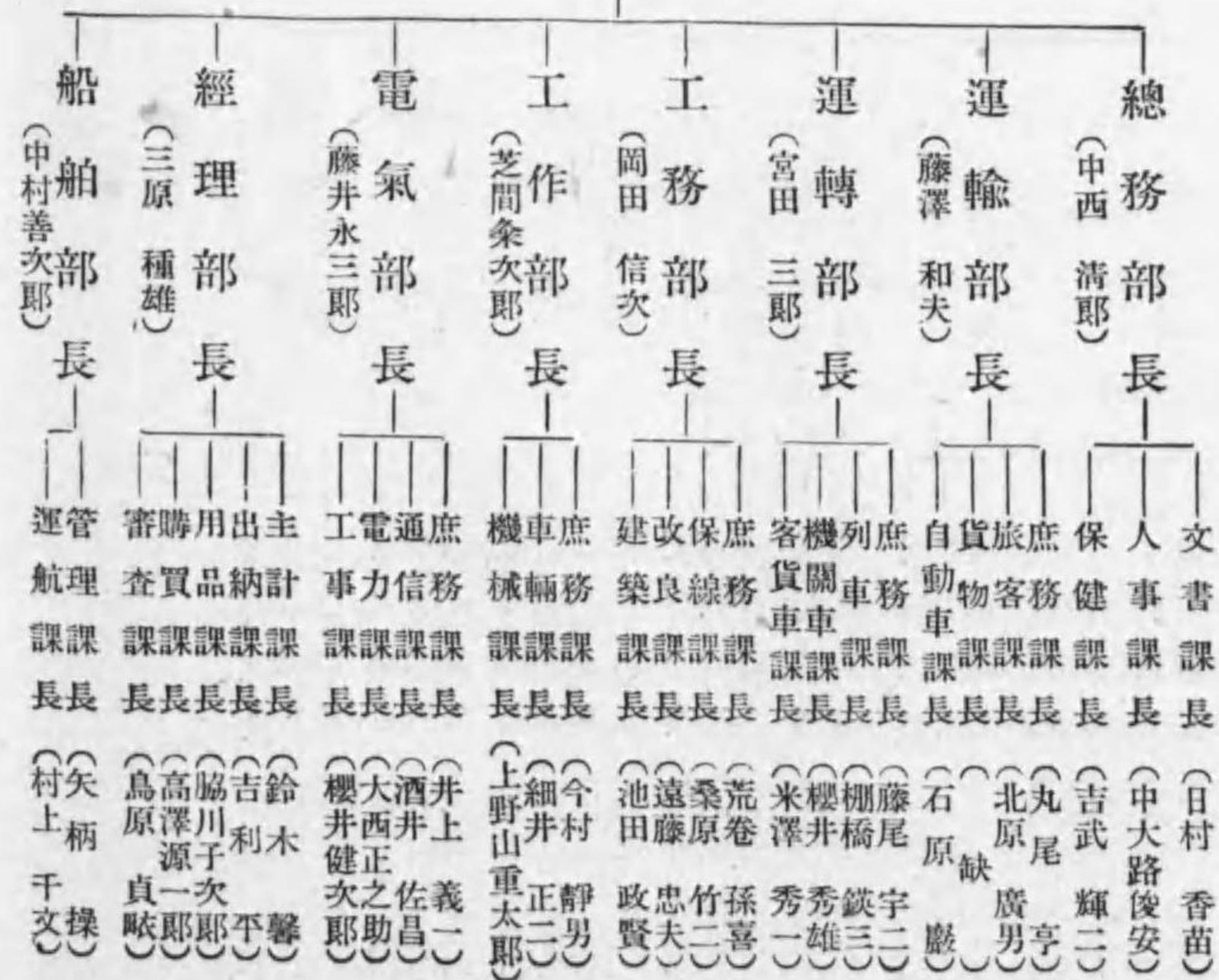

【新潟鐵道局】

新潟市流作場

新潟鐵道局長

(玉置 善雄)

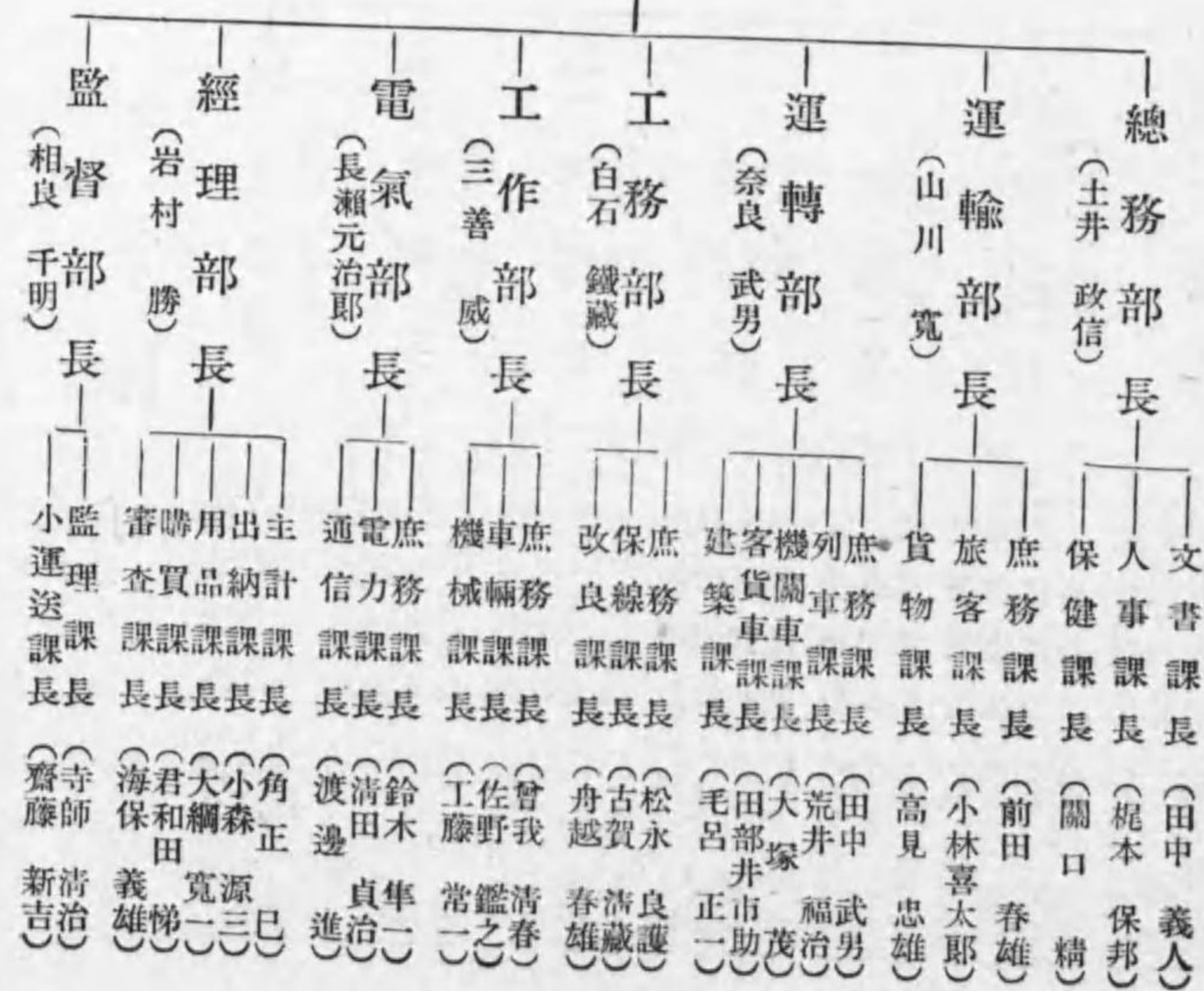

【門司鐵道局】
門司市大字門司

門司鐵道局長
(江口胤顯)

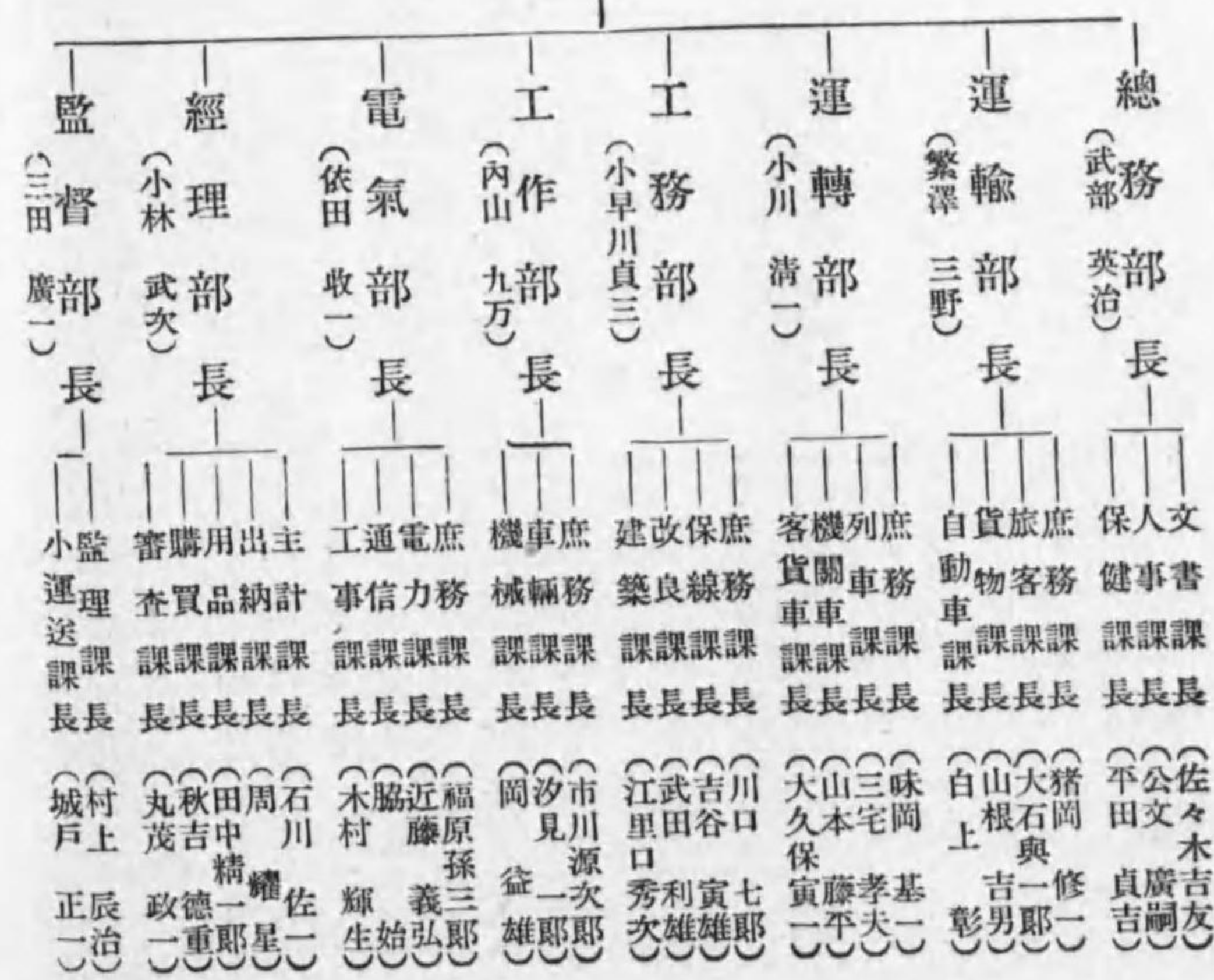

【企畫院】

東京市麴町區大手町一丁目一番地



【内務省】

東京市麴町區霞ヶ關一丁目二番地

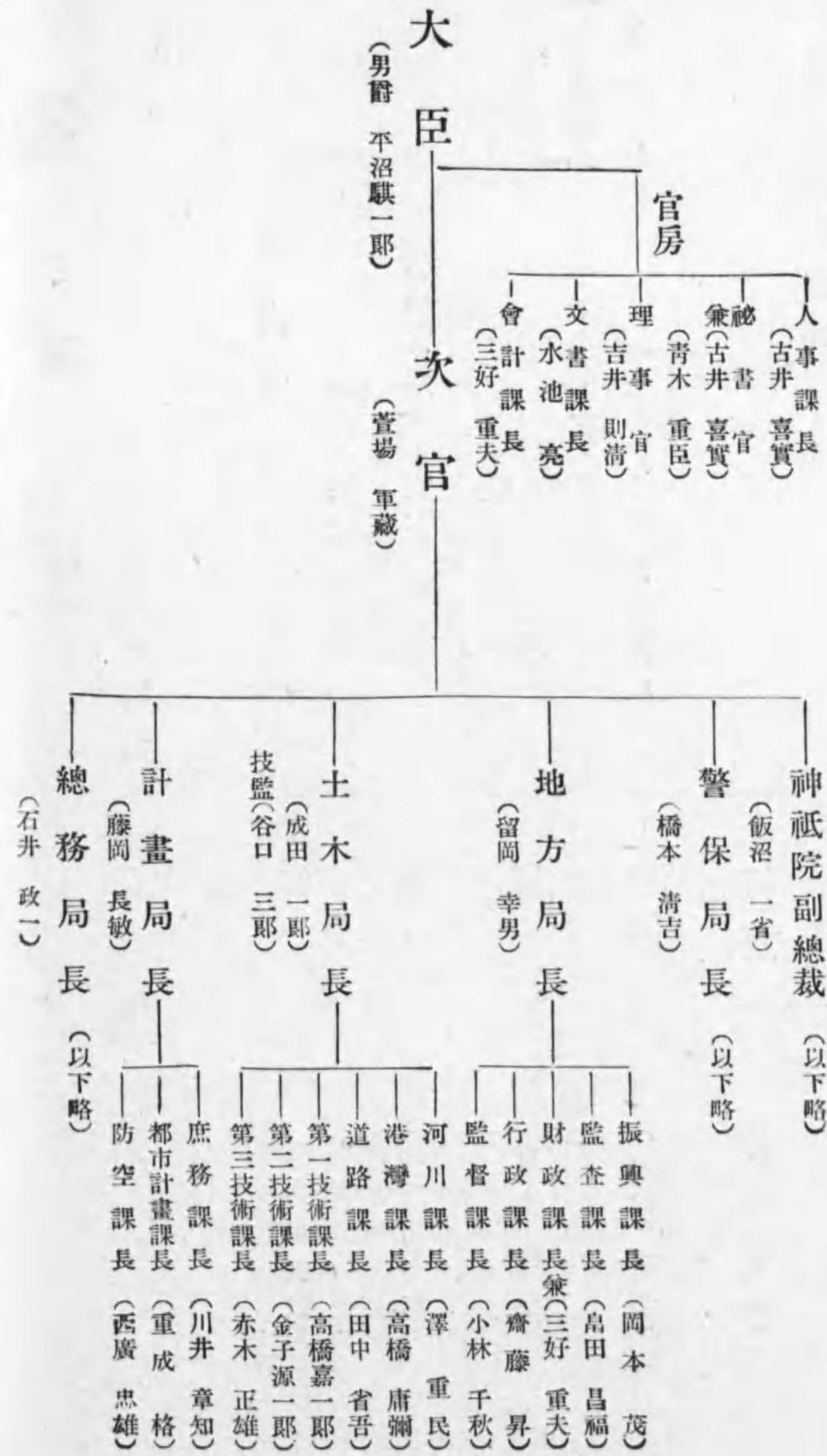

【農林省】

東京市麴町區大手町

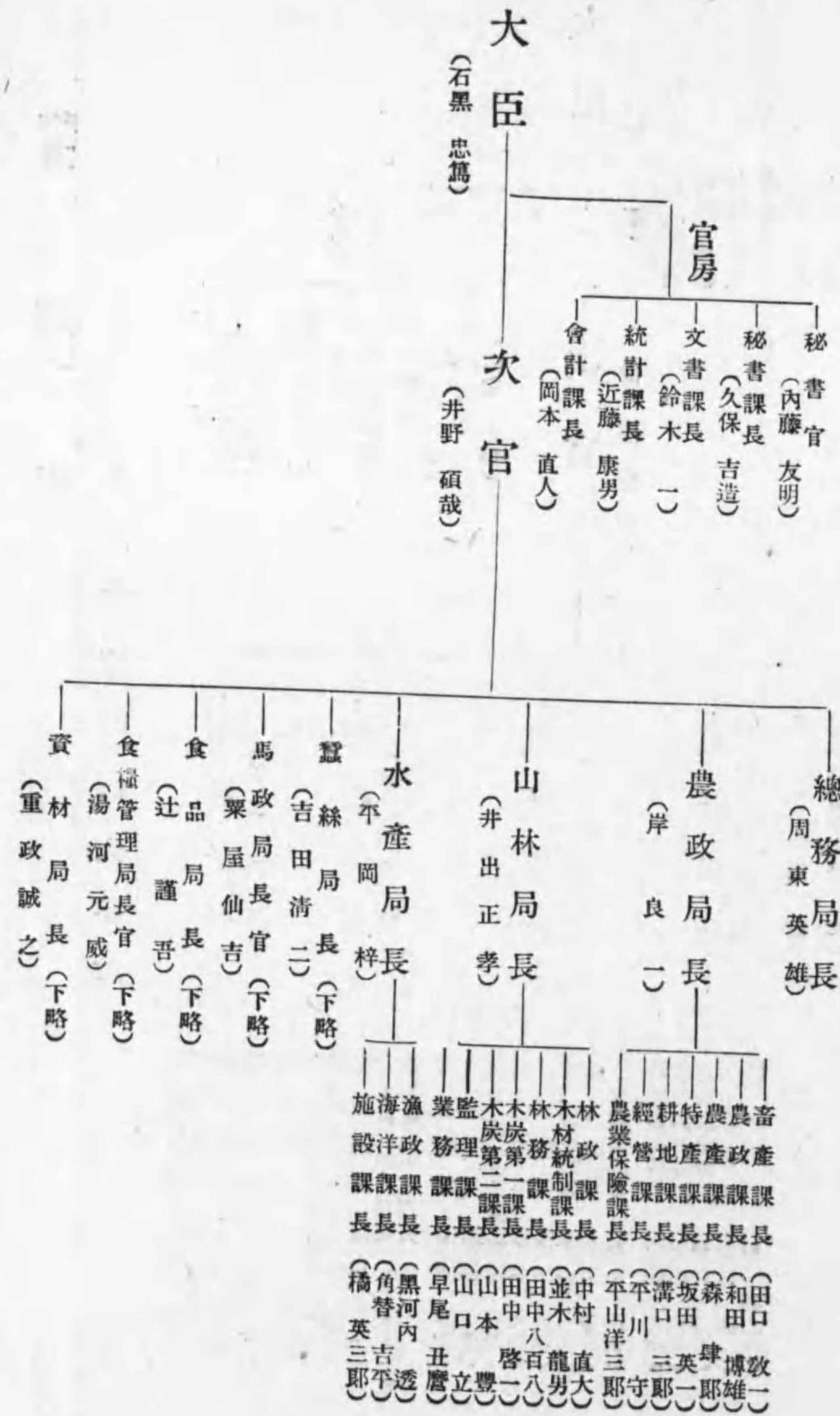

【大藏省】

東京市麴町區大手町

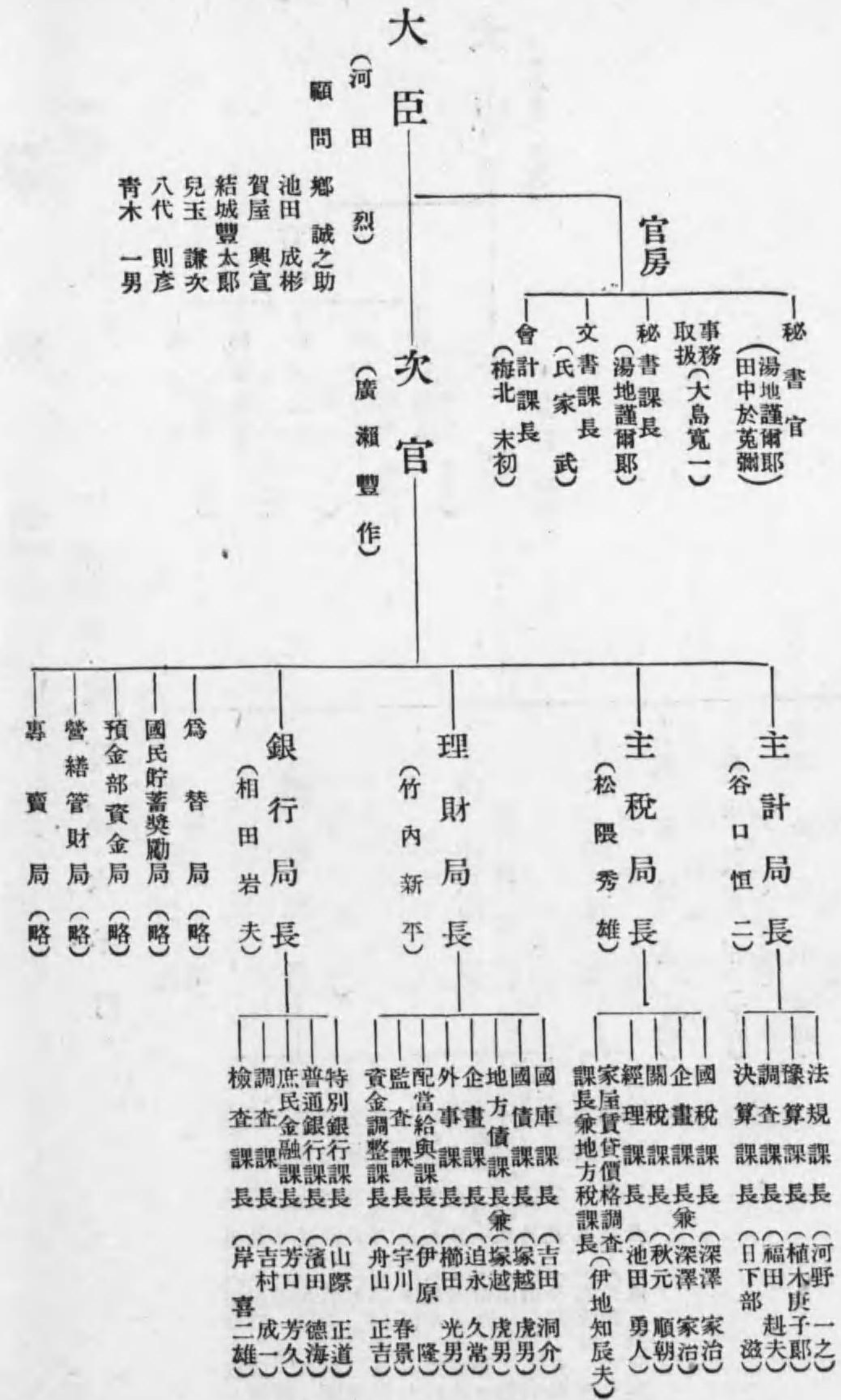

【商工省】

東京市京橋區木挽町

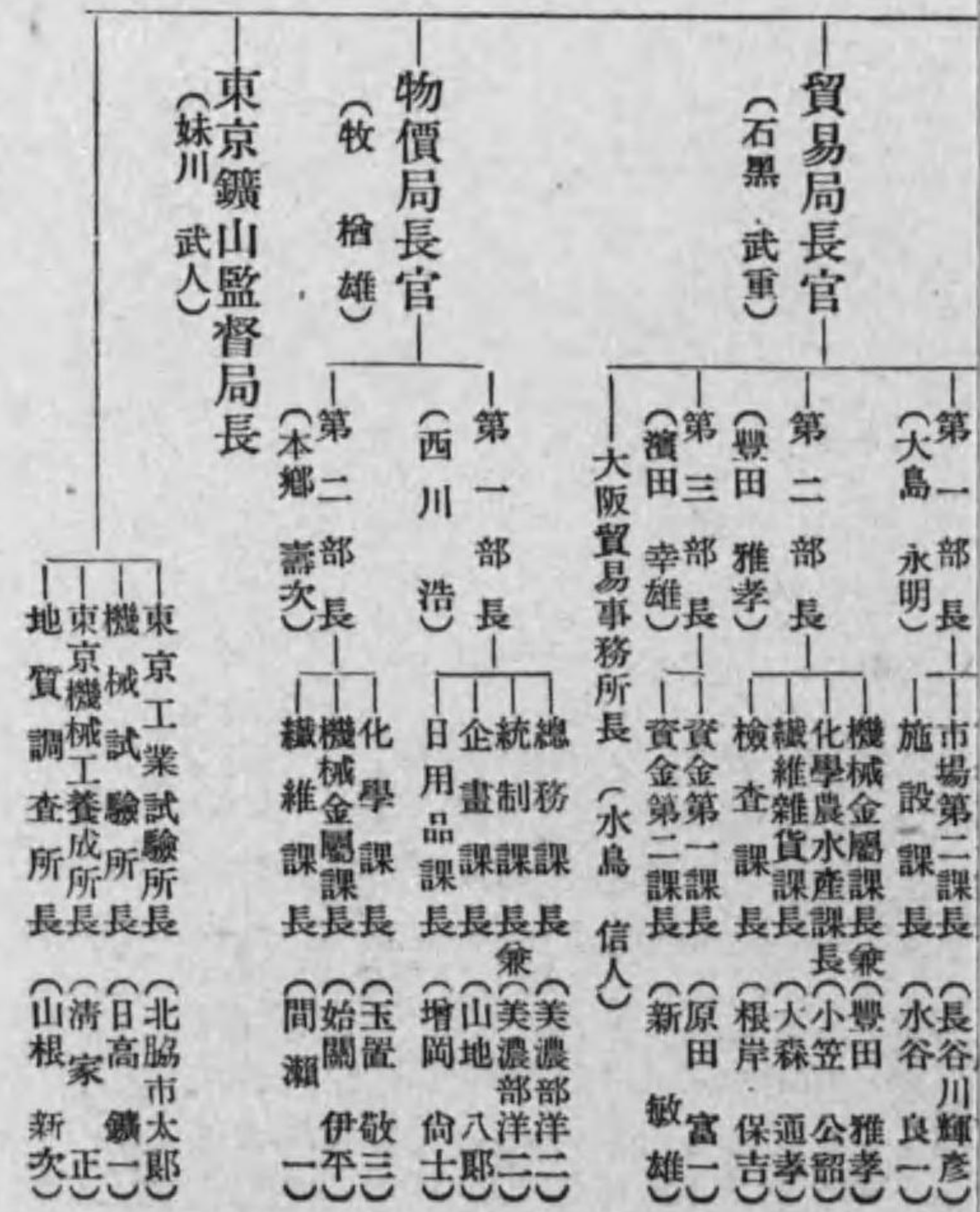

大臣

(河田 烈)

次官

(廣瀬 豐作)

顧問 誠之助
池田 成彬
賀屋 興宣
結城 豐太郎
兒玉 謙次
八代 則彦
青木 一男

(梅北 末初)

理財局長

(竹内 新平)

國庫課長 (吉田 虎男)
地方債課長 (塚越 久男)
外債課長 (伊藤 隆男)
配當課長 (伊藤 隆男)
監査課長 (宇山 正吉)
特別銀行課長 (舟山 正吉)
庶務課長 (岸 喜二雄)
檢査課長 (吉村 成久)

銀行局長

(相田 岩夫)

爲替局 (略)
國民貯蓄獎勵局 (略)
預金部資金局 (略)
營繕管財局 (略)
專賣局 (略)

【商工省】

東京市京橋區木挽町

大臣

(小林 一三)

次官

(小島 新一)

官房

秘書課長 (奧田 新三)
秘書官 (青柳 忠正)
理事官 (古賀 徳次)
文書課長 (山本 茂)
會計課長 (末永 術)
調査課長 (高井 孝藏)
報道課長 (白井 義三)

總務局長

(椎名 悦三郎)

總務課長 (神田 暹)
生産統制課長 (橋井 眞)
資金調整課長 (平井 富三郎)
物資調整課長 (細川 政之助)
鑛產課長 (山口 大平)
鐵鋼課長 (松田 太郎)

鑛產局長

(鈴木 英雄)

鐵鋼課長 (菅波 稱事)
製鐵課長 (岡村 武)
調整課長 (足立 喜六)
特殊鋼課長 (久保 正太郎)
無機課長 (稻見 慎一)
有機課長 (赤間 文三)

化學局長

(永田 彦太郎)

合成課長 (稻見 慎一)
有機課長 (赤間 文三)
無機課長 (久保 正太郎)
製鐵課長 (岡村 武)
調整課長 (足立 喜六)
特殊鋼課長 (久保 正太郎)

機械局長

(菱沼 勇)

總務課長 (赤間 文三)
生産機械課長 (武内 征平)
輸送機械課長 (岩崎 松義)
精密機械課長 (佐藤 太郎)
中央度量衡檢定所 (渡邊 襄)

織維局長

(梶原 茂嘉)

綿業課長 (梶原 茂嘉)
羊毛製品課長 (吉田 二郎)
人造纖維課長 (霜島 千春)

監理局長

(長谷川 公一)

總務課長 (石田 祐次郎)
生命保險課長 (石田 祐次郎)
損害保險課長 (石田 祐次郎)
戰事保險課長 (木下 忍)

振興部長

(堀 義臣)

總務課長 (和田 太郎)
商業組合課長 (和田 太郎)
工業組合課長 (和田 太郎)
金融課長 (福田 喜東)

特許局長官 (別頁)

(大貝 晴彦)

燃料局長官

(東 榮二)

總務課長 (新井 茂)
第一部長 (大島 永明)
市場第一課長 (齋藤 吉臣)
市場第二課長 (長谷川 輝彦)
施設課長 (水谷 良一)
機械金屬課長 (豐田 雅孝)
化學農水產課長 (小笠 通孝)
檢査課長 (根岸 保吉)
資金第一課長 (原田 富一)
資金第二課長 (新 敏雄)

貿易局長官

(石黒 武重)

總務課長 (新井 茂)
第一部長 (大島 永明)
市場第一課長 (齋藤 吉臣)
市場第二課長 (長谷川 輝彦)
施設課長 (水谷 良一)
機械金屬課長 (豐田 雅孝)
化學農水產課長 (小笠 通孝)
檢査課長 (根岸 保吉)
資金第一課長 (原田 富一)
資金第二課長 (新 敏雄)

物價局長官

(牧 檜雄)

總務課長 (美濃部 洋二)
企畫課長 (山田 八郎)
日用品課長 (增岡 尚士)
化學課長 (玉置 伊三)
機械金屬課長 (間 潤)

東京鑛山監督局長

(妹川 武人)

東京工業試驗所長 (北脇 市太郎)
機械試驗所長 (日高 新一)
地質調查所長 (山根 新次)

【特許局】

東京市麴町區三年町一番地

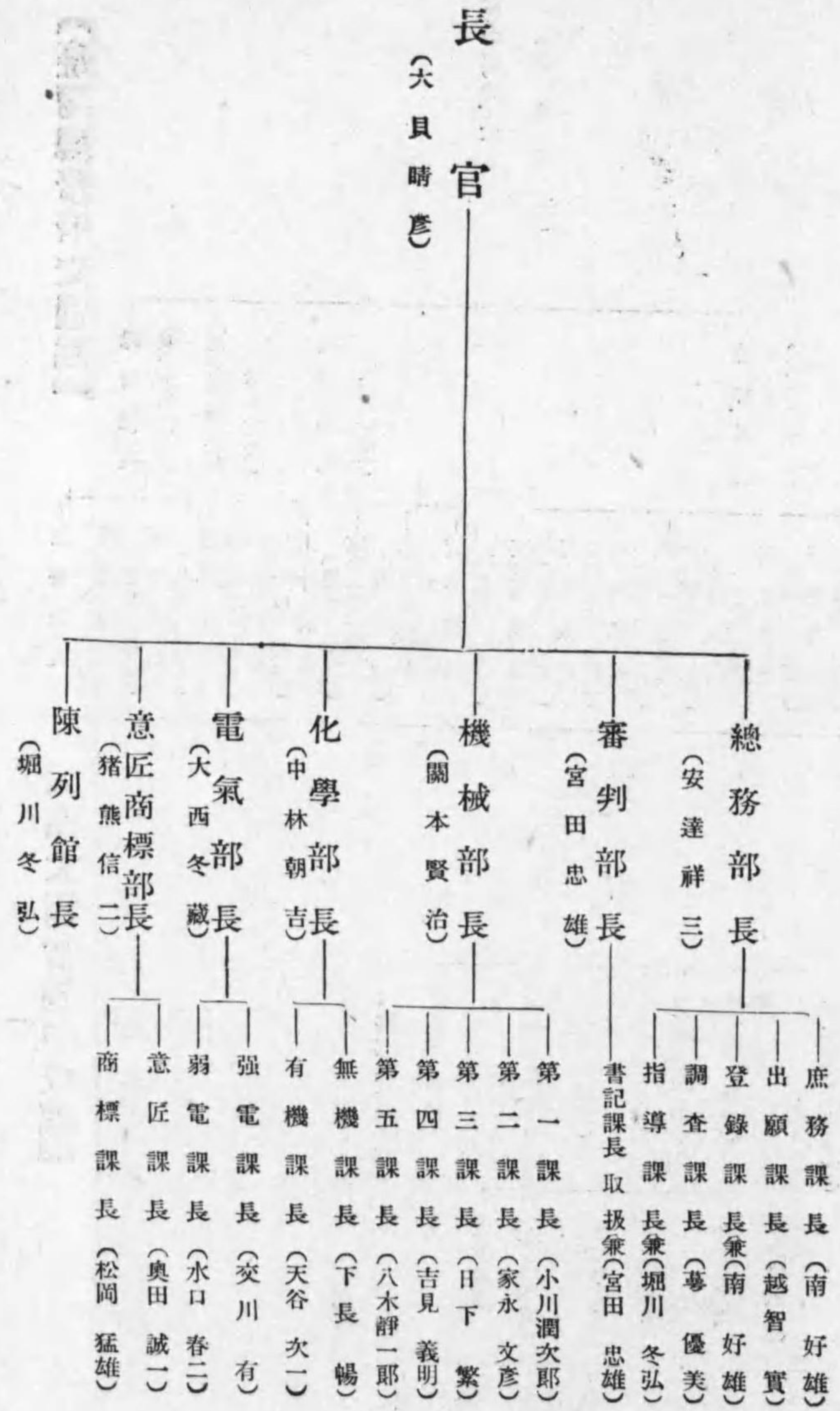

【臺灣總督府交通局】

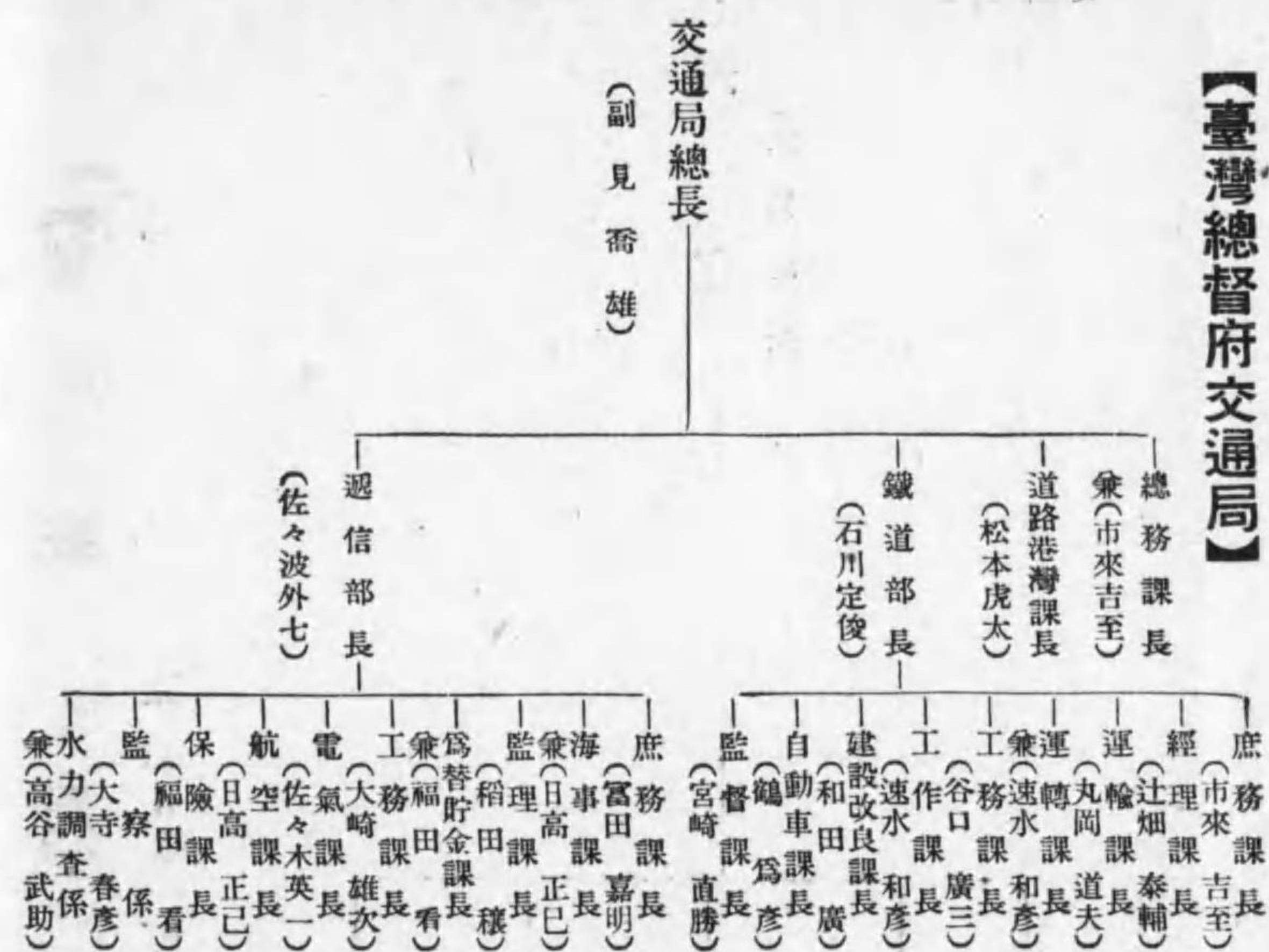

【樺太廳官制中拔萃】

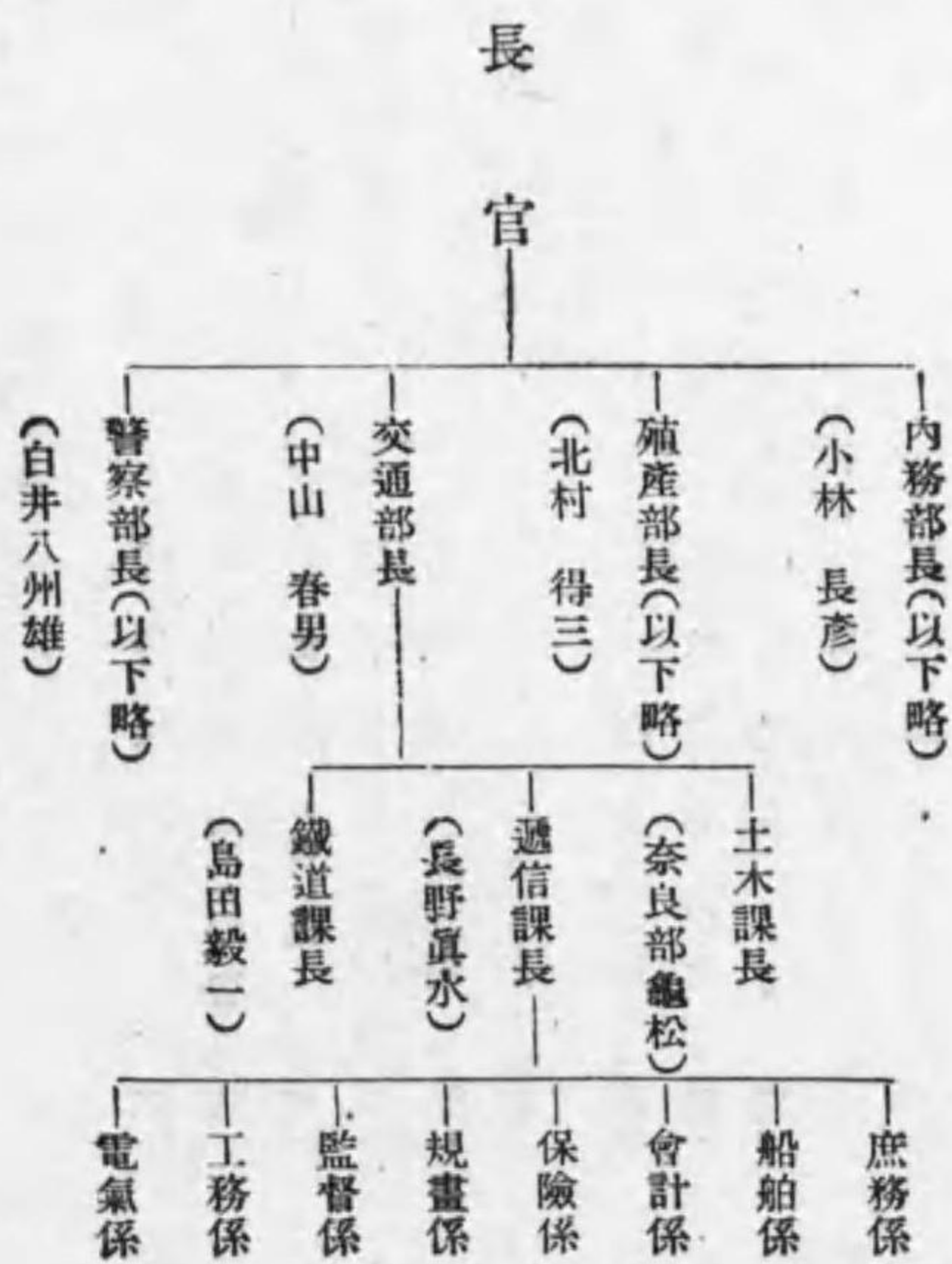

樺太豐原市

【內閣情報局】

東京市麴町區馬場先門

總裁 (伊藤 達史)
次長 (久富 達夫)

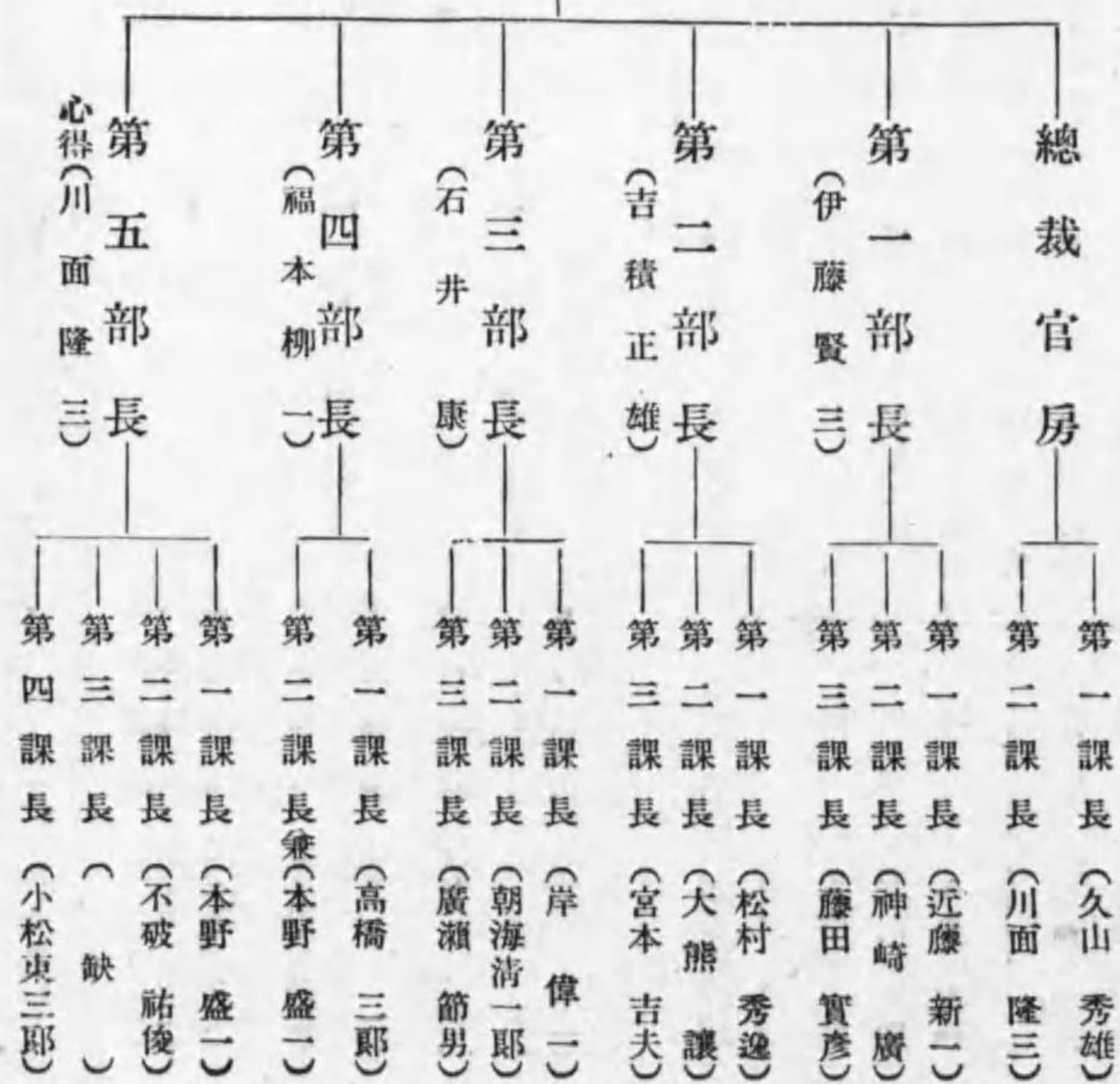

【社団法人】電氣協會本部

東京市麴町區有樂町一ノ三

電話九ノ内 二七八〇一三
七二一・四九九〇

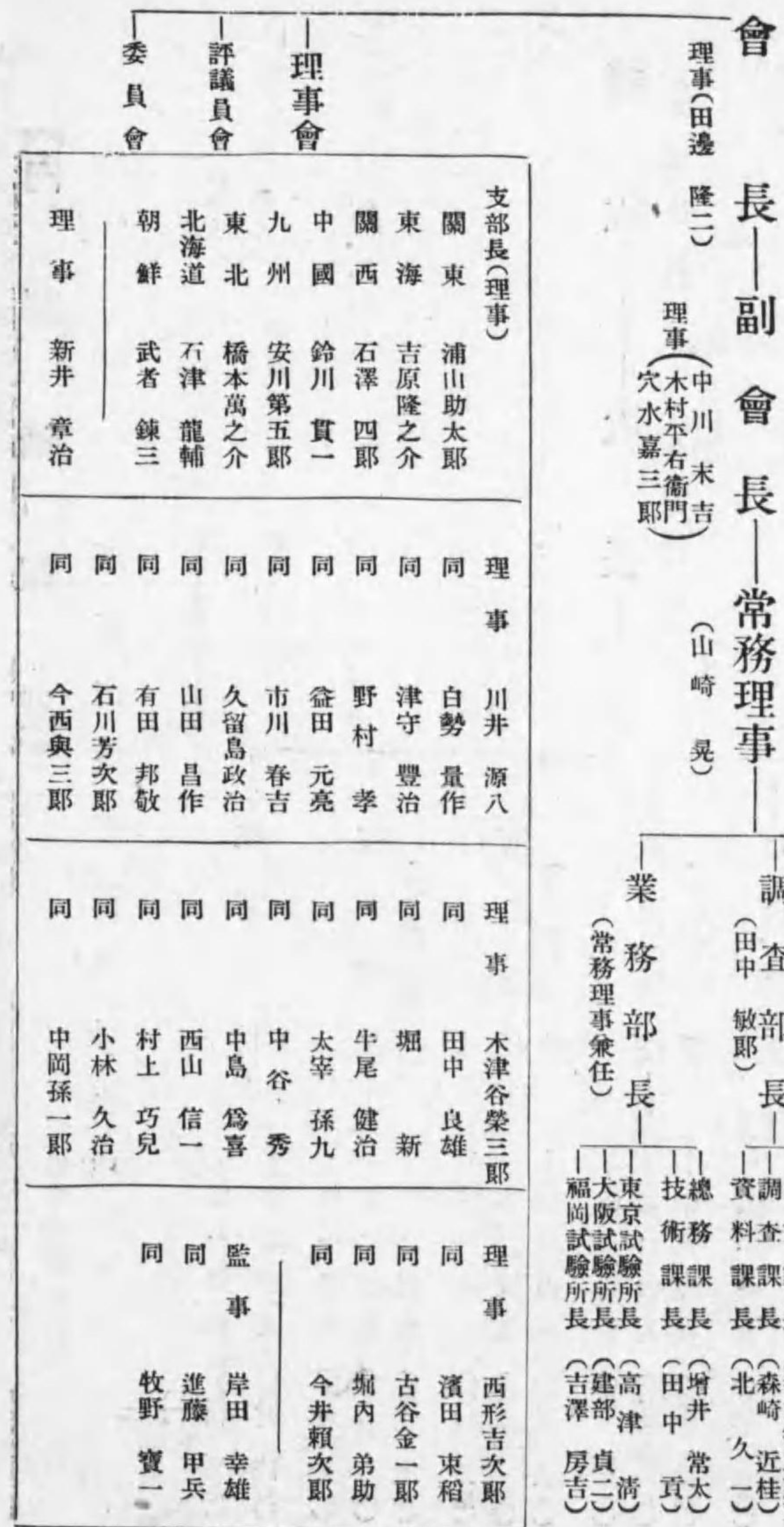

【電氣協會關東支部】

東京市麴町區有樂町一ノ三

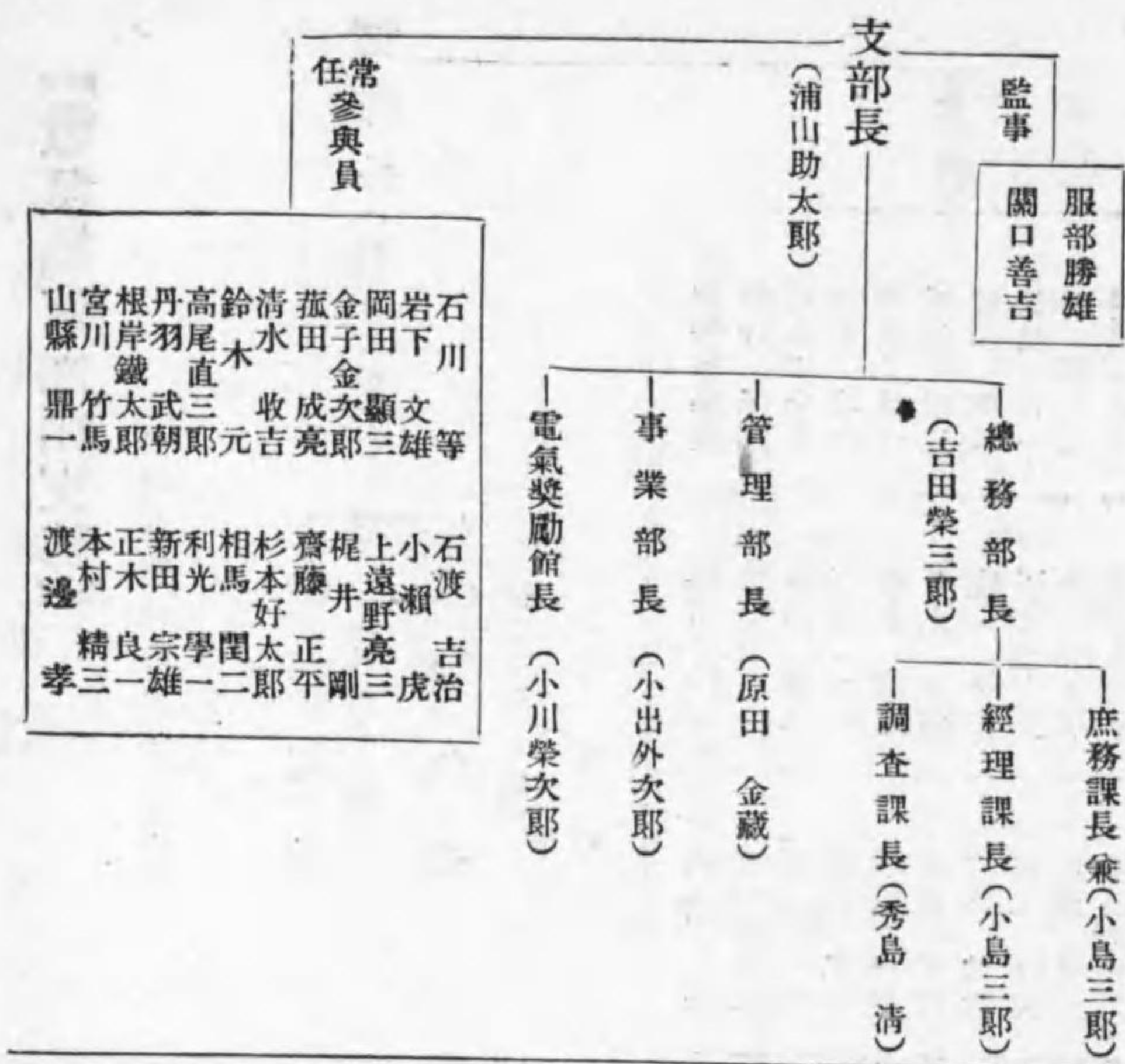

【電氣協會關西支部】

大阪市北區堂島中二ノ九

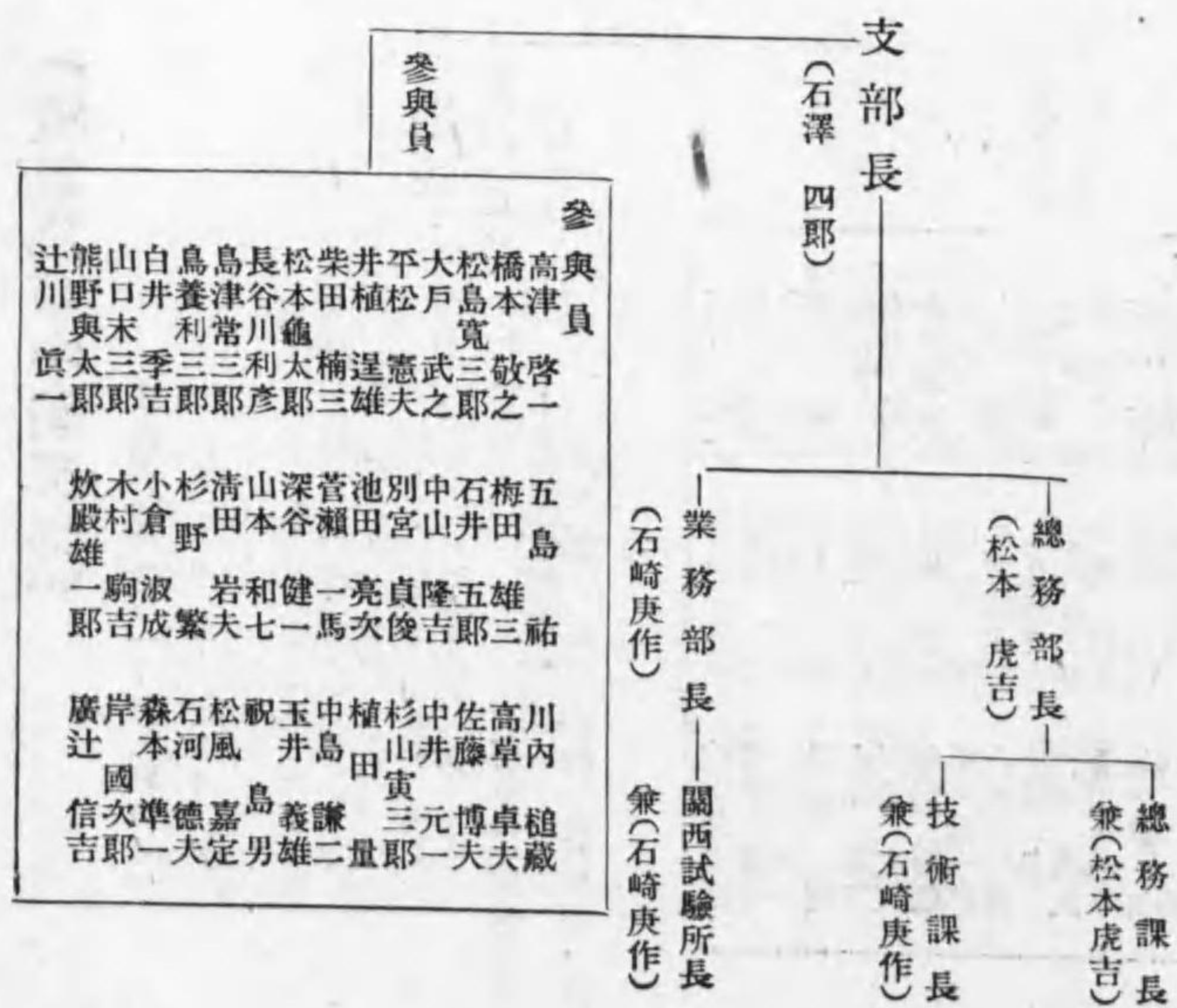

【電氣協會九州支部】

福岡市雁林町二十七番地

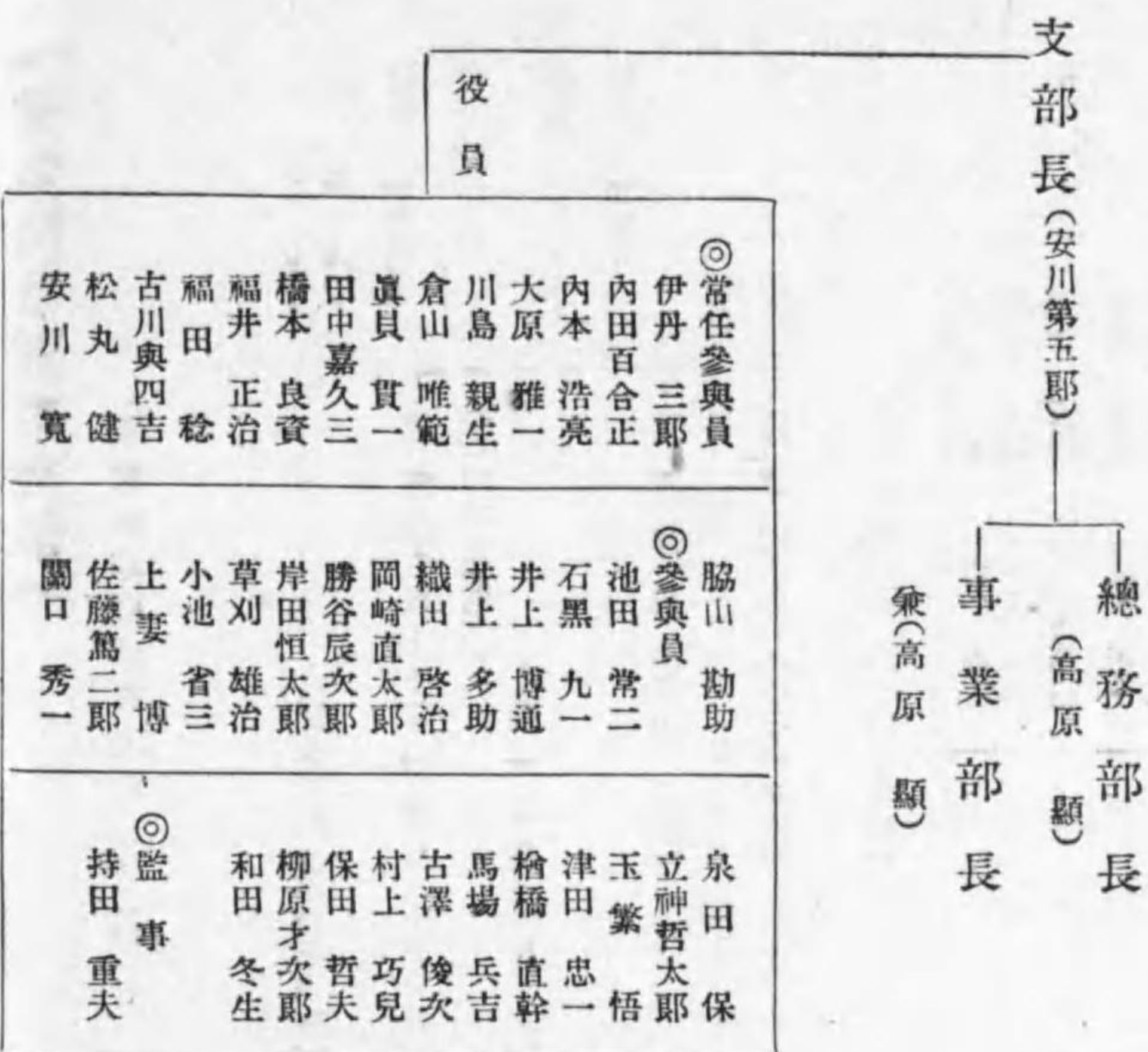

【電氣協會中國支部】

廣島市三篠本町一丁目七四五ノ一

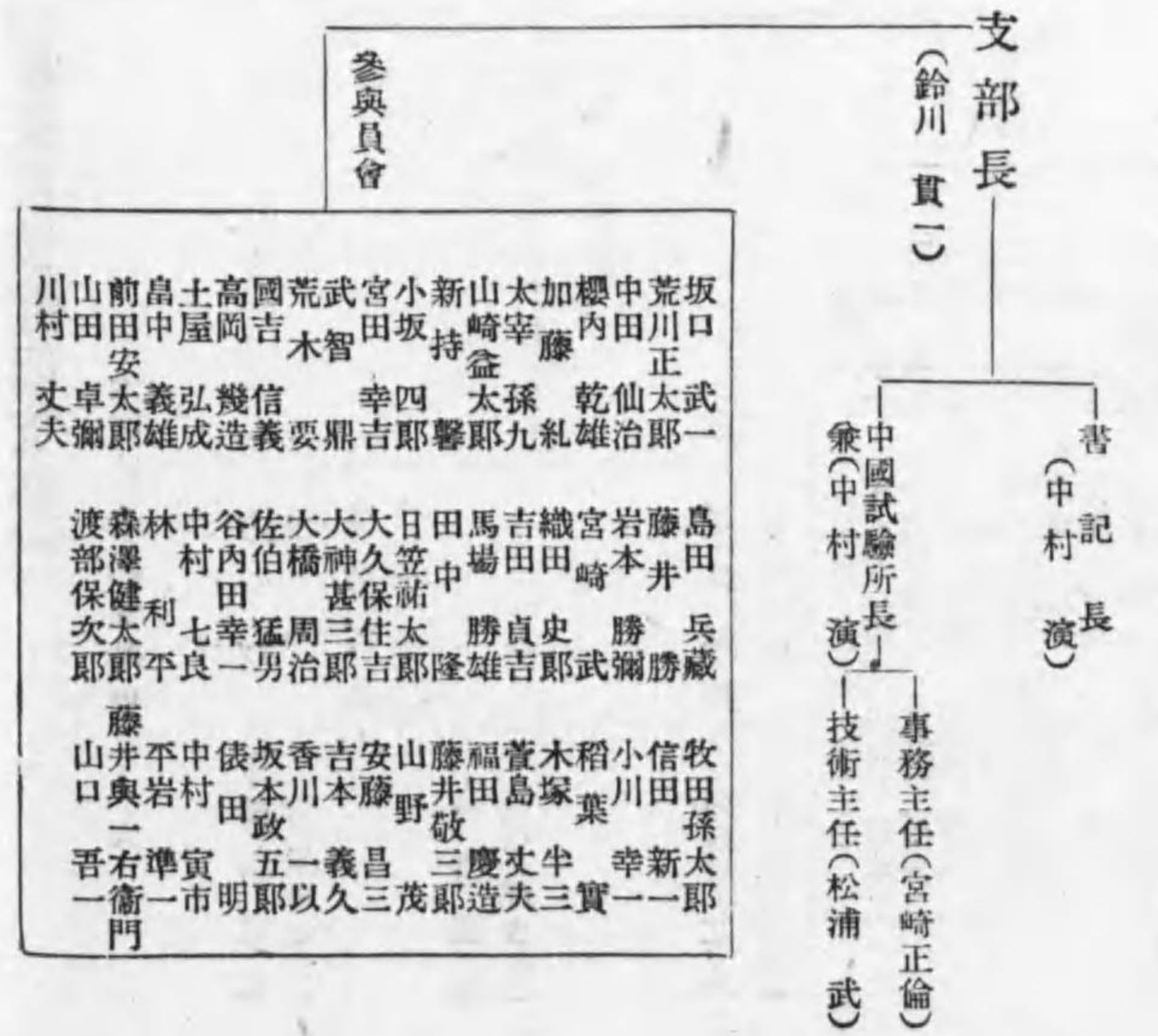

【電氣協會東北支部】

仙臺市東二番丁一〇二

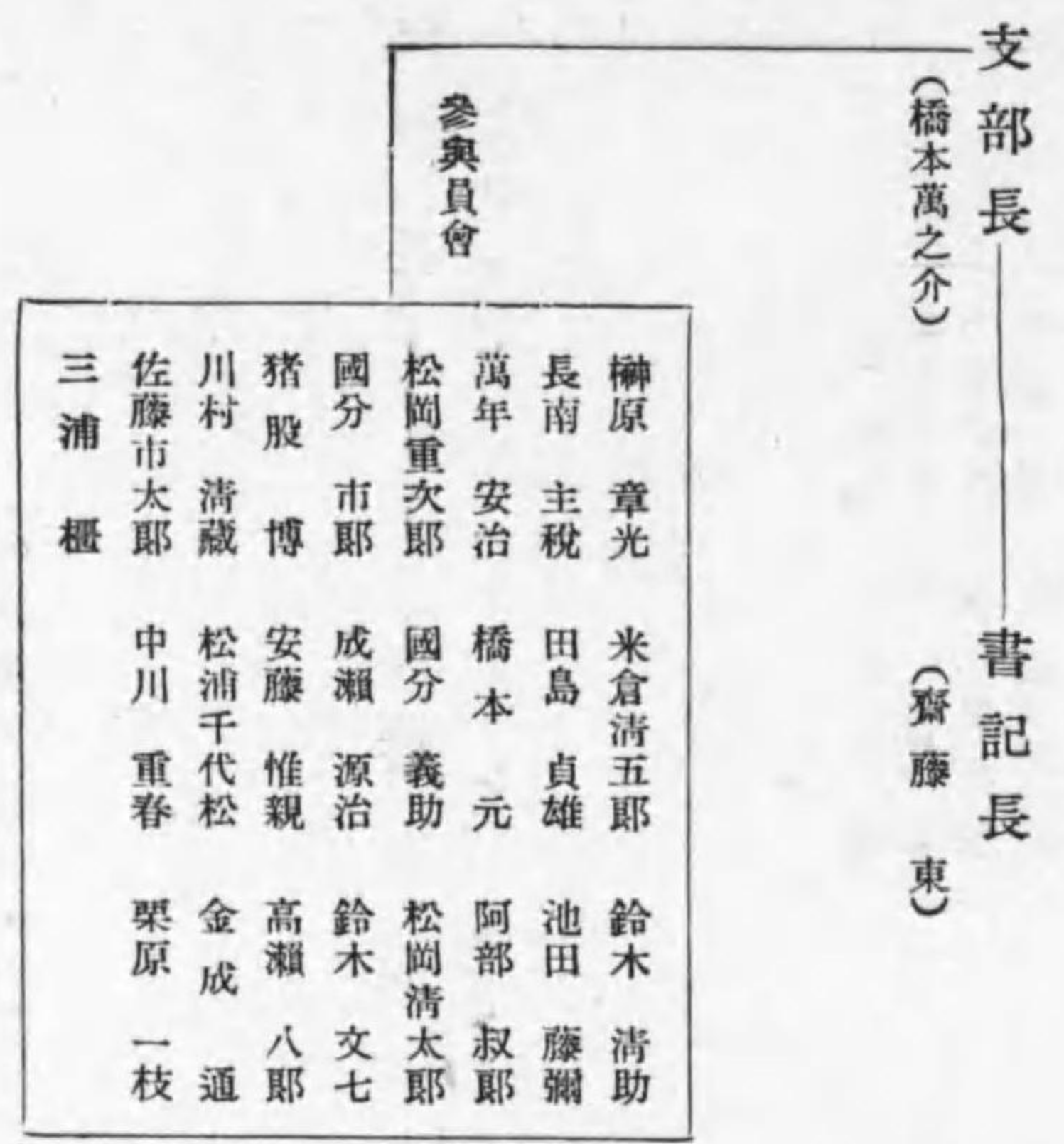

【電氣協會東海支部】

名古屋市中區榮町三ノ五

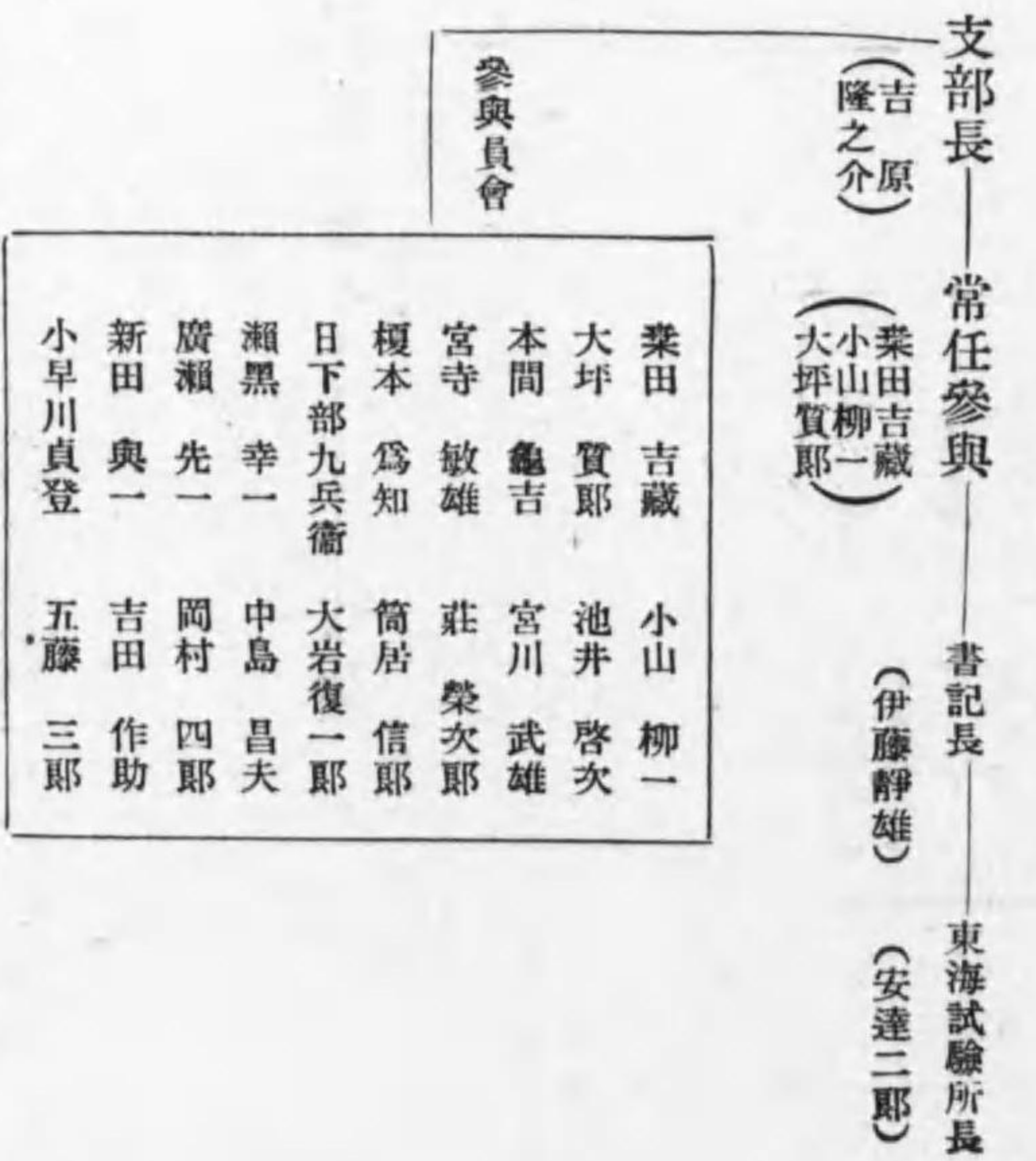

【社団法人】電氣學會

東京市麴町區有樂町一丁目三番地一
電話丸ノ内(23)〇七五六番
六二三〇番

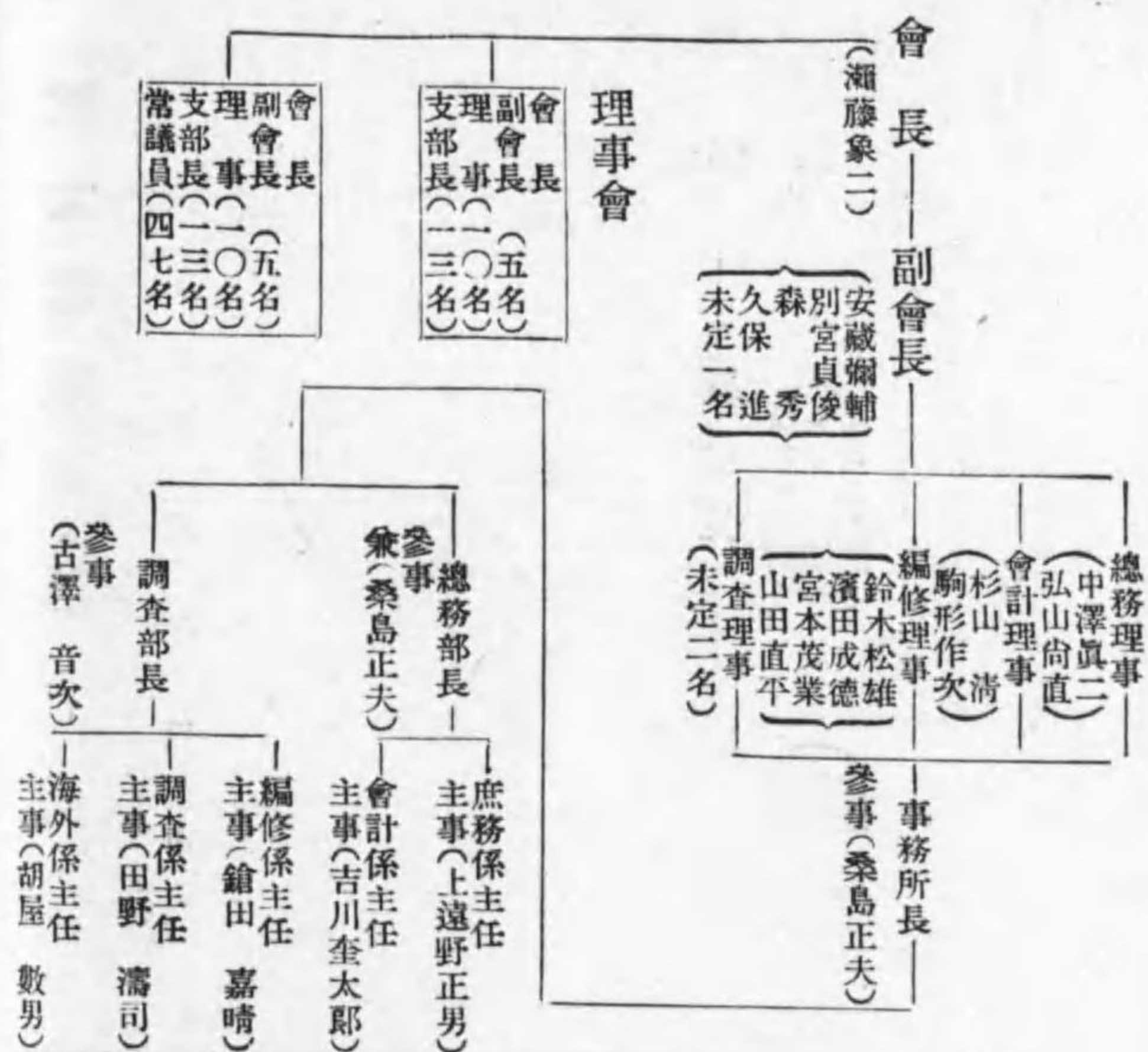

【社団法人】照明學會

東京市麴町區有樂町一ノ三番地ノ一

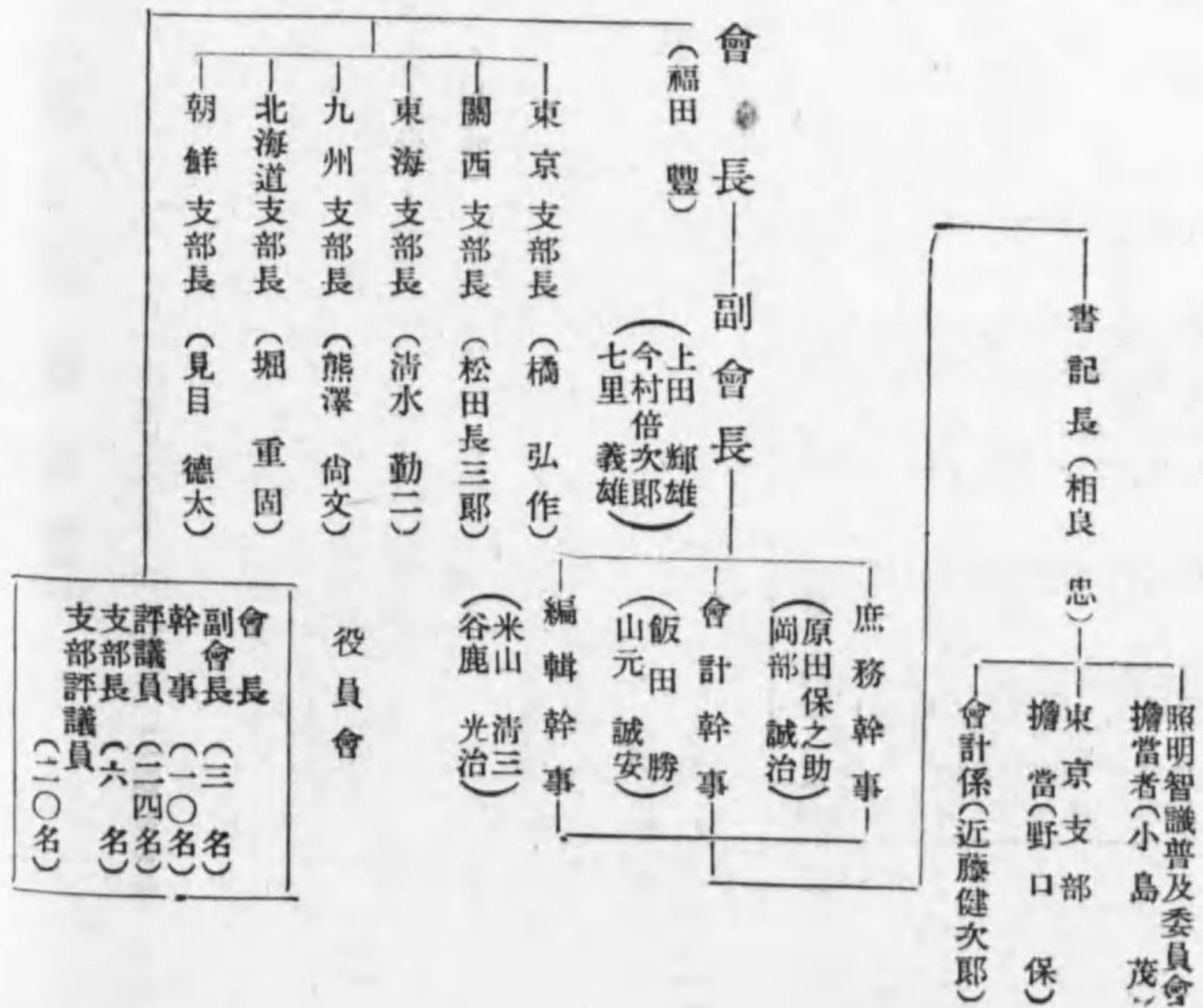

【社団法人】電氣通信協會

東京市麴町區有樂町一ノ三

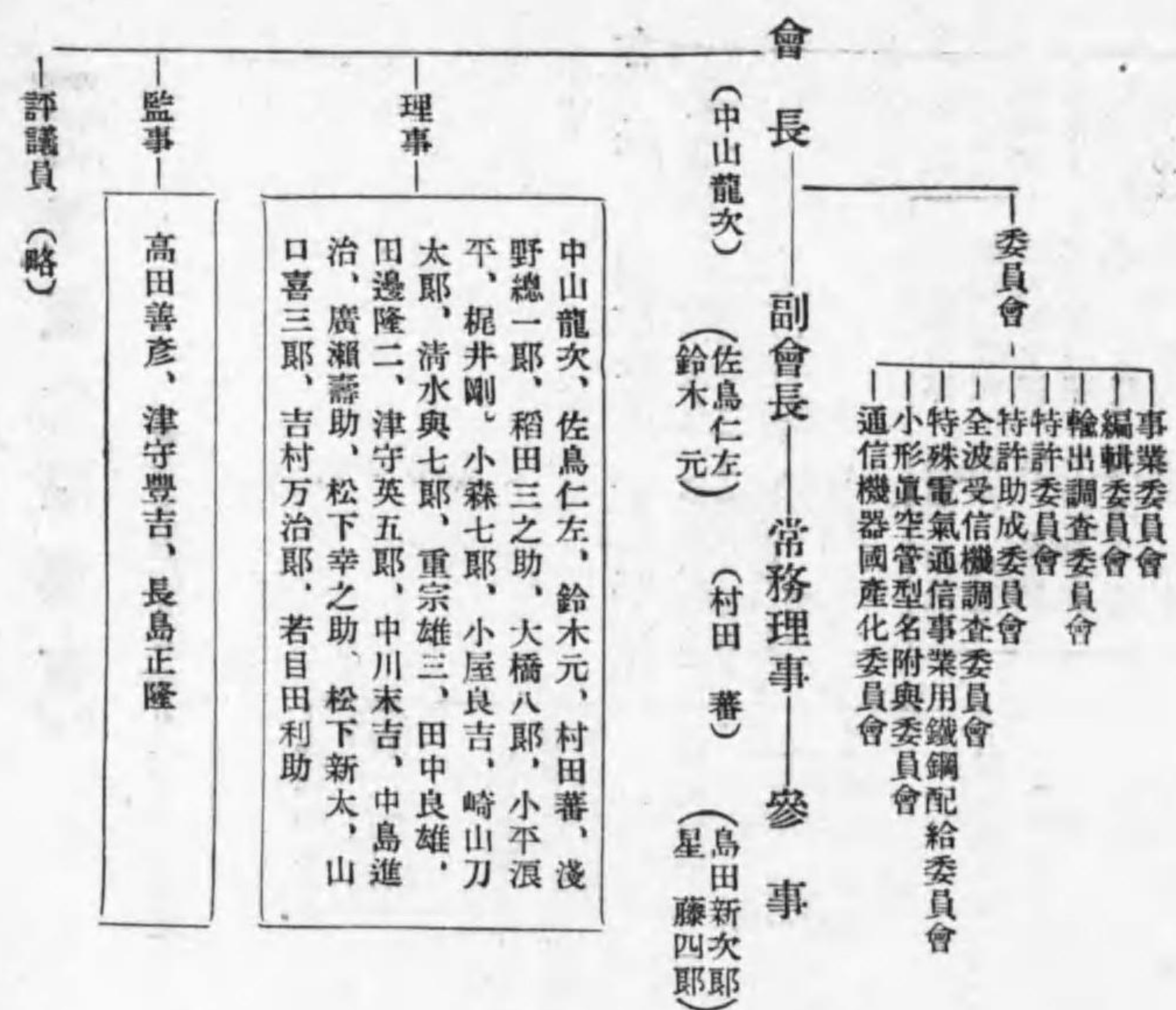

【社団法人】土木學會

東京市麴町區丸ノ内三丁目六番地ユニオン館内

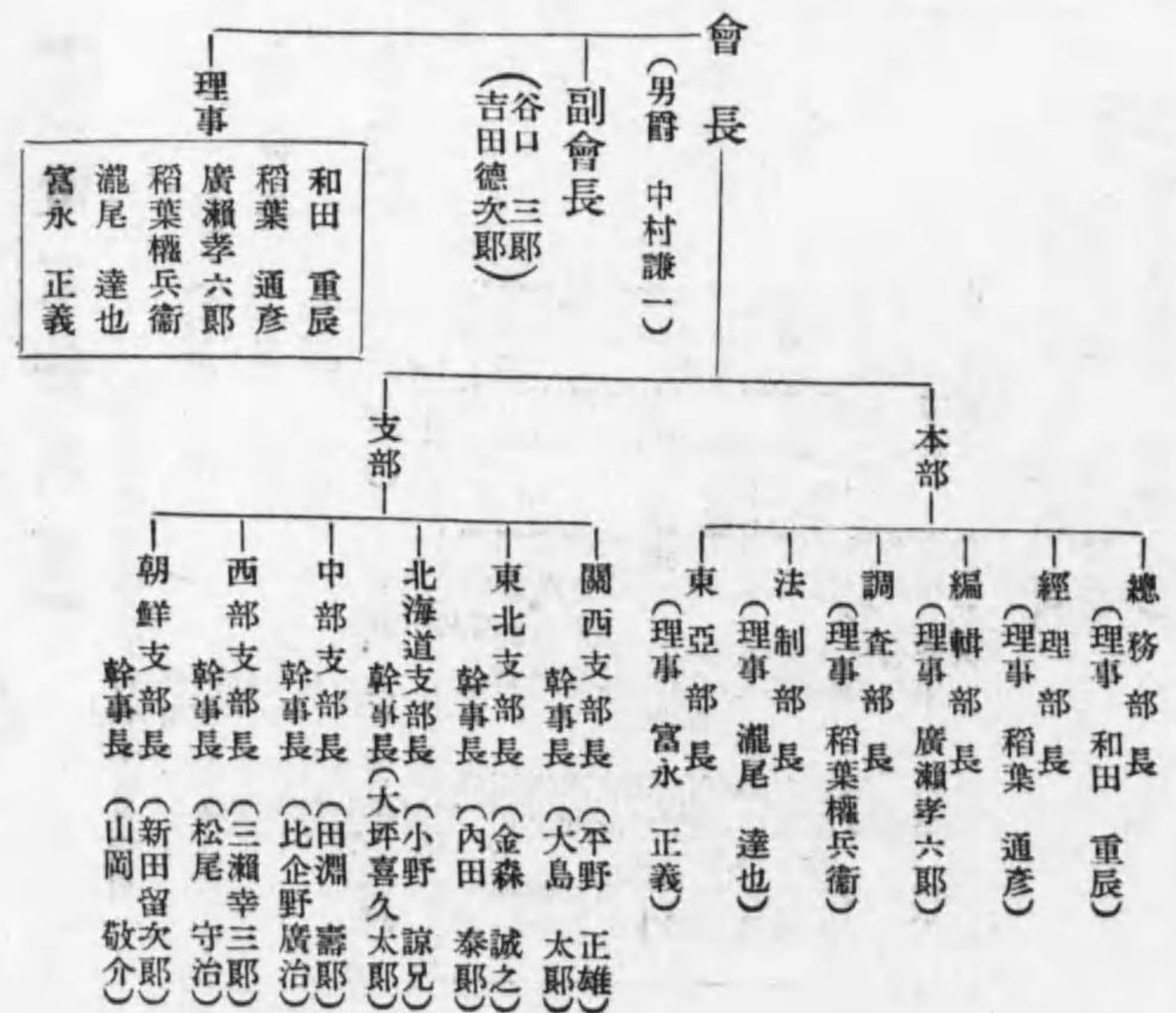

【社団法人】電氣通信學會

東京市麴町區丸ノ内一ノ六海上ビル

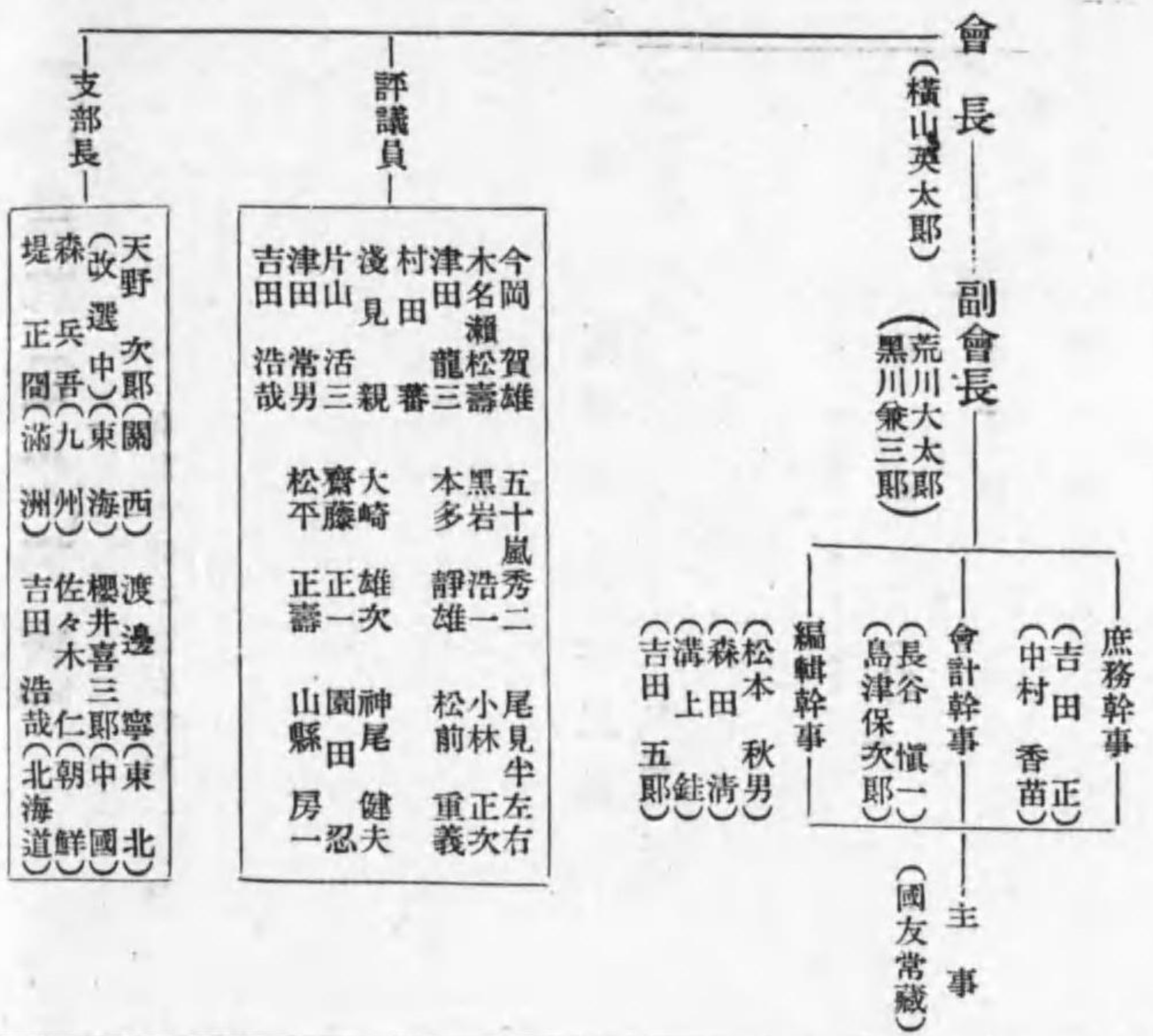

【水】力協會

東京市麴町區丸ノ内三丁目六番地ニオン館内

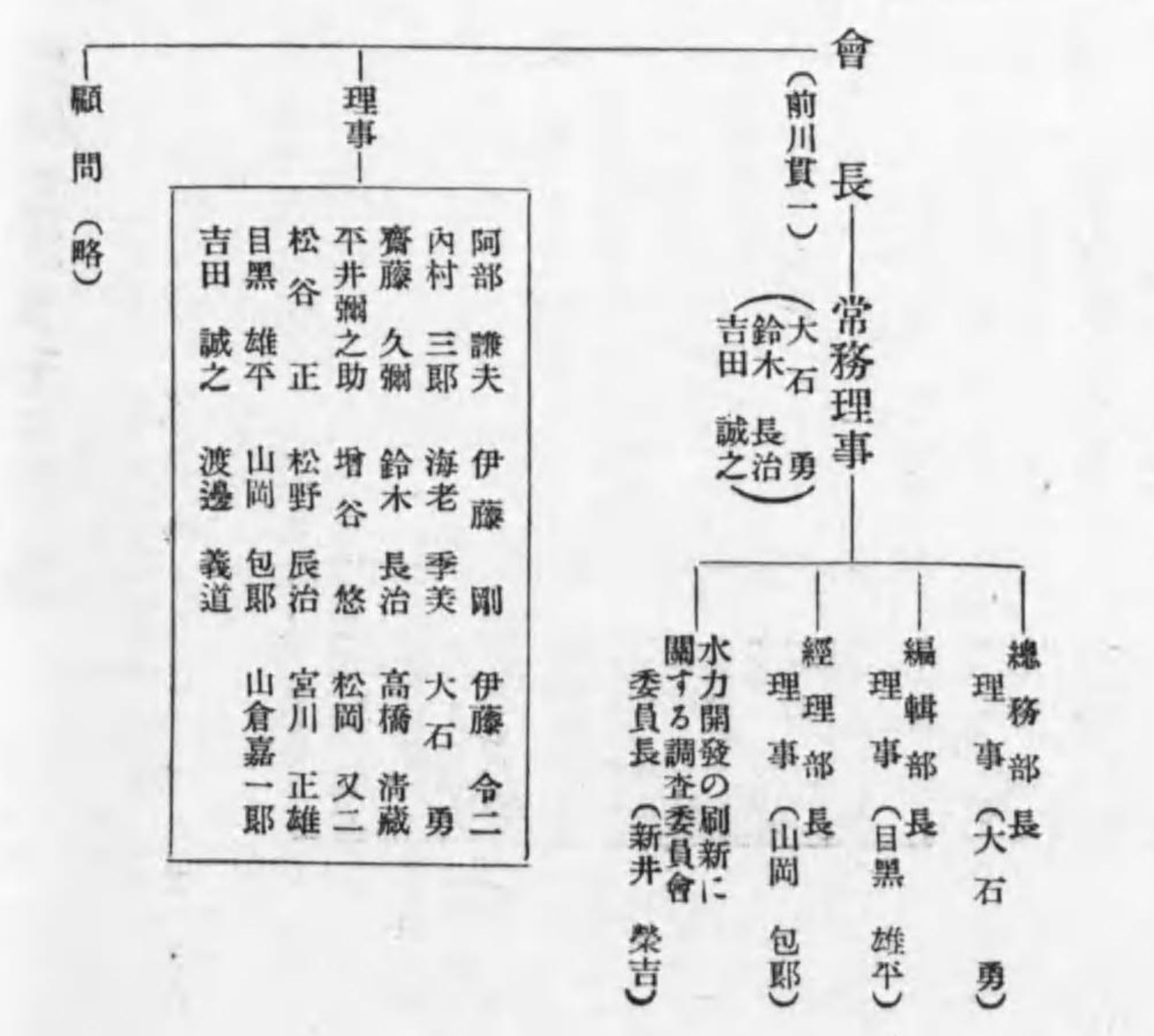

【帝國鐵道協會】

東京市麴町區丸ノ内三ノ四 電話丸ノ内二四〇六番

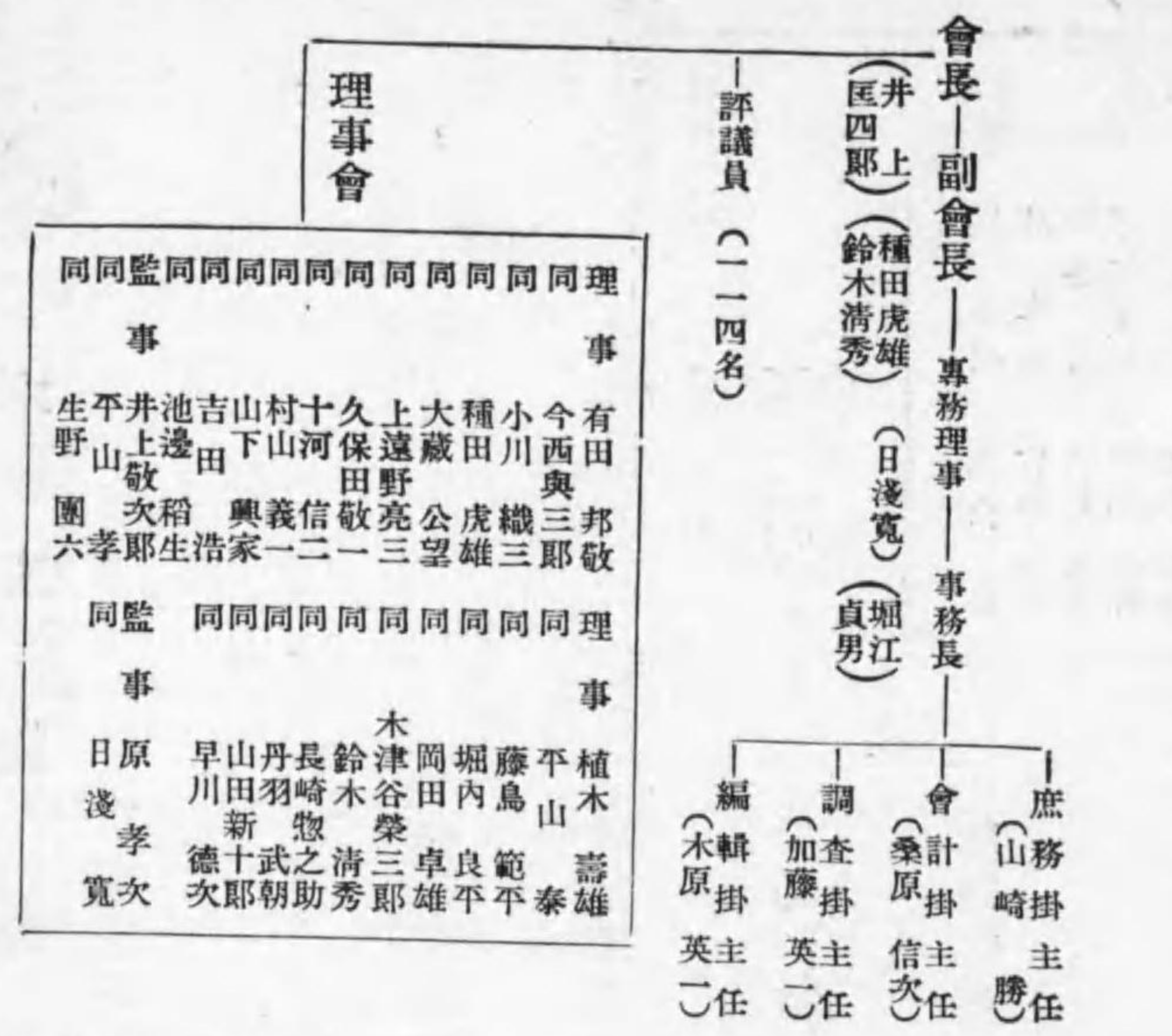

【日本動力協會】

東京市麴町區丸ノ内南有樂館内 電話丸ノ内四六四七番

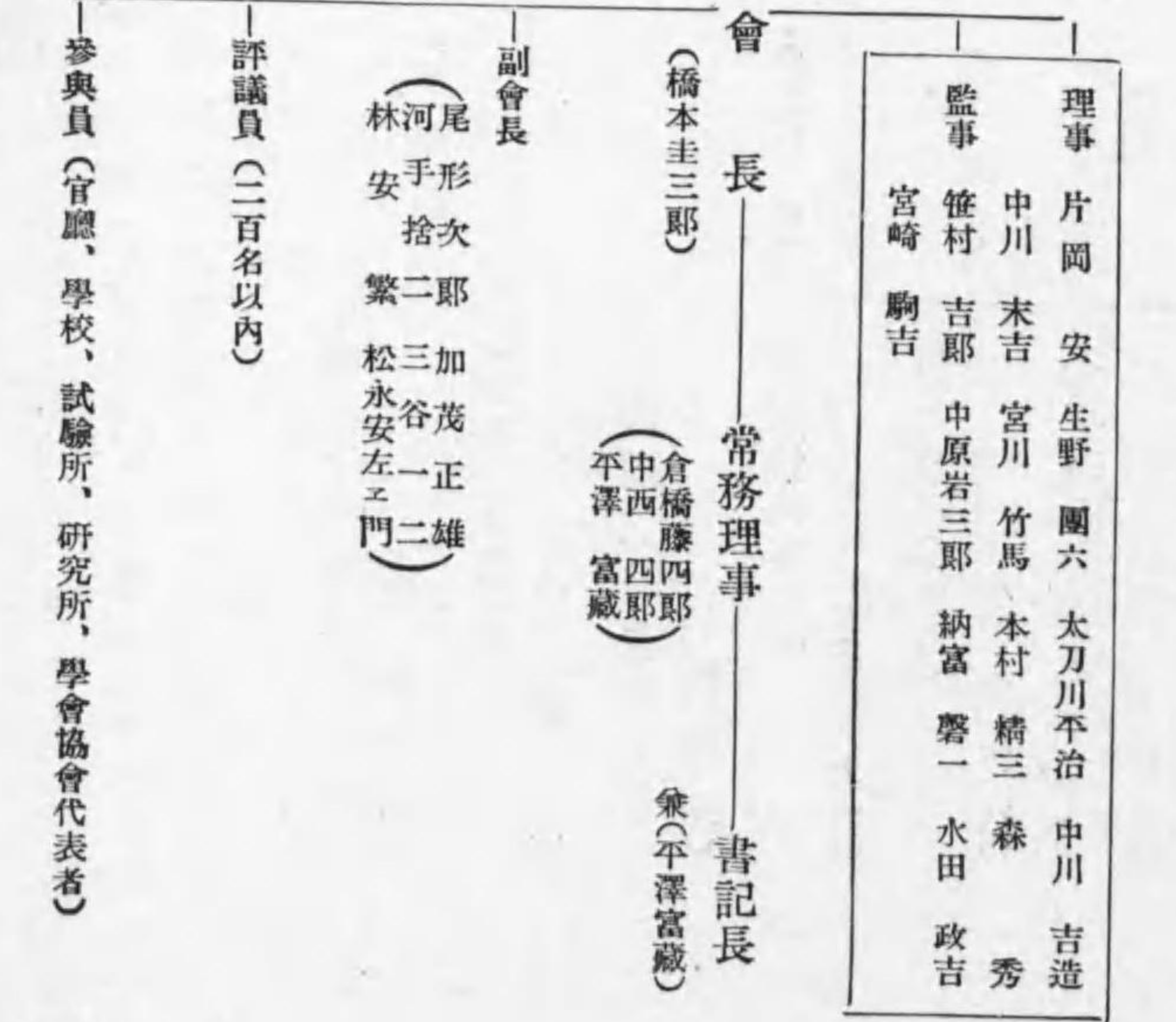

【土木工業協會】

東京市麴町區內幸町二ノ一ノ三大阪ビル
電話銀座(57) 三七一五番・四三五七番

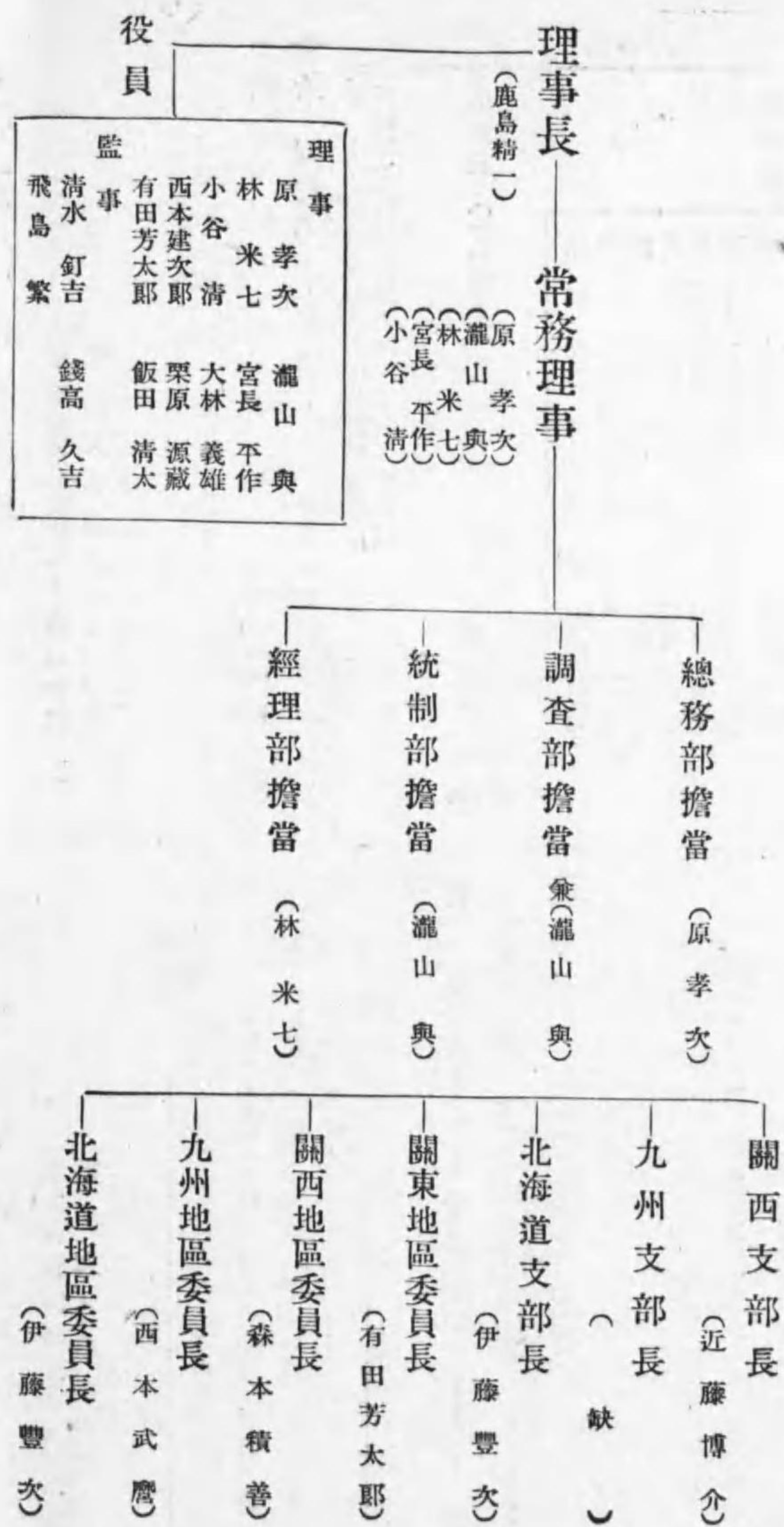

【全日本科學技術團體聯合會】

東京市麴町區內幸町市政會館內

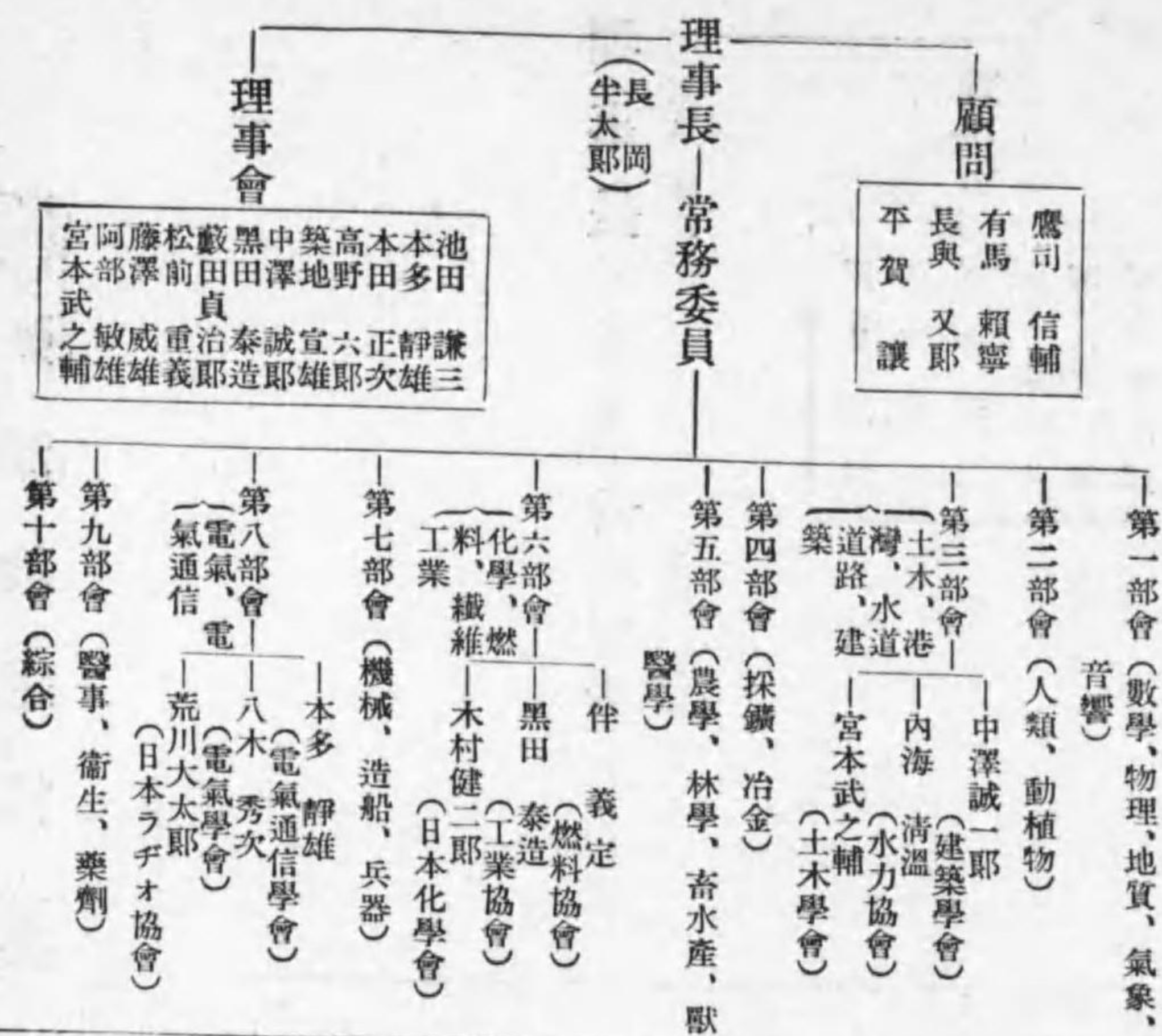

【財團科學動員協會】

東京市麴町區內幸町市政會館內

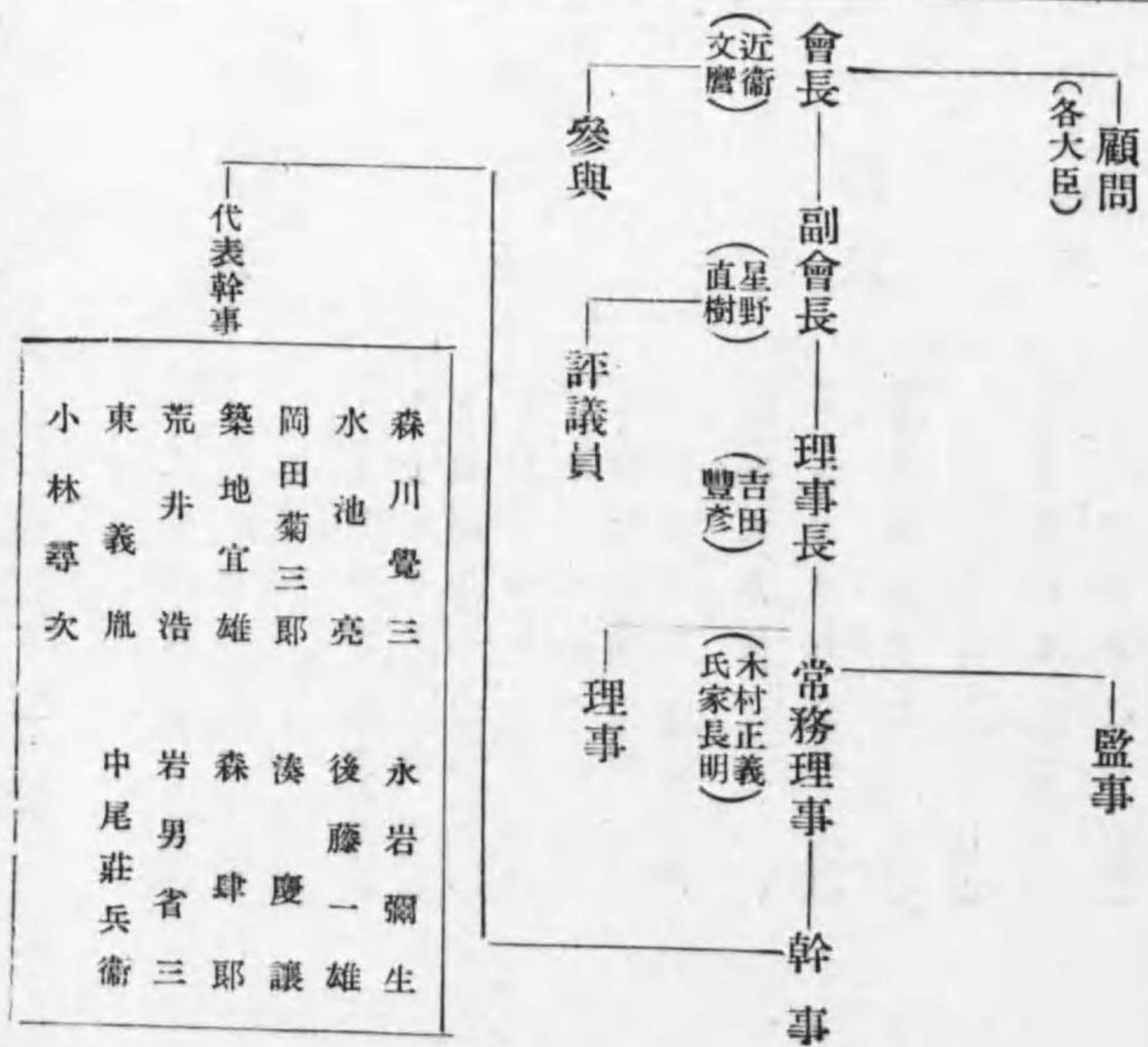

【社團】臺灣放送協會

臺北市本町三丁目三番地
電話六七〇二番

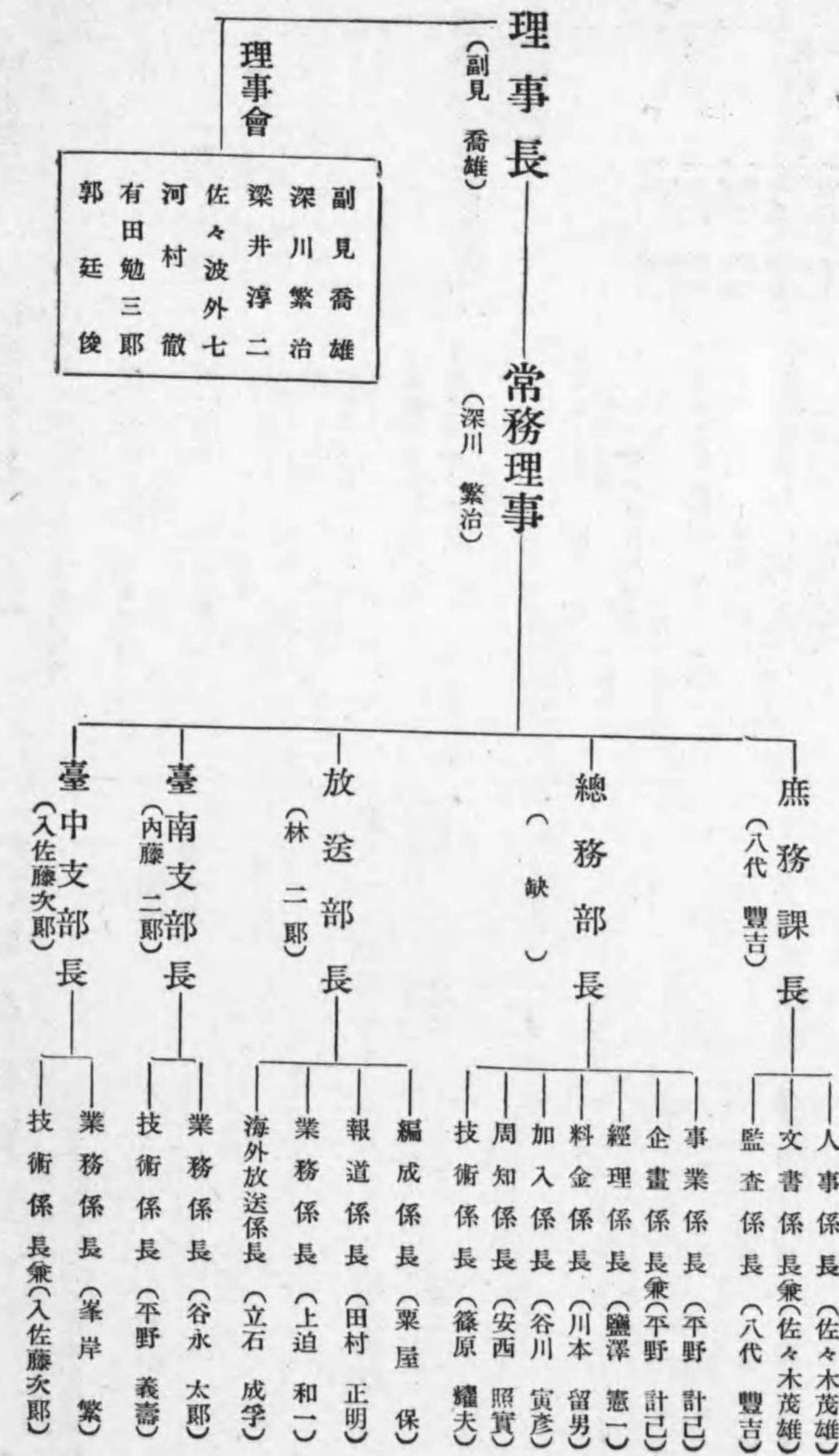

佐々木波外七
河村勉三郎
有田延俊
郭廷俊

【財團】日本放送協會

東京市麴町區內幸町二丁目二番地(放送會館)

臺南支部長 (谷水太郎)
業務係長 (平野義壽)
技術係長 (峯岸繁)
臺中支部長 (入佐藤次郎)
技術係長兼(入佐藤次郎)

庶務部長 (人事課長 文書課長)
(石原幸三郎) (松田儀一郎)

監査部長 (古賀傳吉)
調査部長 (小尾範治)

總務局長 (清水順治)
總務局次長 (佐々木佐藤治)

業務局長 (關正雄)
業務局次長 (小野賢一郎)

技術局長 (米澤典三七)

技術研究所長 (箕原勉)

臨時建築部長 (和田信夫)

大中央放送局長 (西郷知一)

名古屋中央放送局長 (森島美之助)

廣島中央放送局長 (中村寅市)

熊本中央放送局長 (佐佐信一)

仙臺中央放送局長 (矢部謙次郎)

總裁 (近衛文麿)
會長 (小森七郎)
常務理事 (清水順治 關正雄 米澤典三七)

企畫部長 (小野賢一郎) 副部長 (崎山正毅)
企畫課長 (石村熊次郎) 副課長 (吉良眞)
經理部長 (小田友次郎) 主計課長 (芳賀浩)
普及部長 (鈴木玄) 事業課長 (丹野榮)
加入部長 (原簿課長) 第一料金課長 (小田安次)
(唐崎平太郎) (毛利崇廣) (小田安次)
廣濱出張所長 (岡橋芳雄) 前橋出張所長 (岡橋芳雄)

企畫部 (崎山正毅) 副部長 (吉良眞)
報道部長 (多田不二) 副部長 (佐々健治)
講演部長 (西本參拾貳) 副部長 (小林德二郎)
教養部長 (大田太郎) 副部長 (賴母木直六)
演藝部長 (賴母木直六) 副部長 (中村茂)
國際部長 (中村茂) 副部長 (中村茂)
告知課長 (中村茂) 副課長 (中村茂)

工務部長 (溝上銚) 副部長 (小松繁)
建設部長 (小松繁) 副部長 (小松繁)
有線部長 (堀孝治) 副部長 (堀孝治)
技術部長 (第一現業課長 第二現業課長 試驗課長)
(上野七夫) (稻垣敏夫) (尾形篁夫) (片山利郎)
放送部長 (金山豐作) 副部長 (今枝良三)
庶務課長 (井出村柳助) 副課長 (井出村柳助)

庶務課長 (竹下多太郎) 副課長 (藤田長藏)
庶務課長 (藤田長藏) 副課長 (藤田長藏)
庶務課長 (藤田長藏) 副課長 (藤田長藏)
庶務課長 (藤田長藏) 副課長 (藤田長藏)
庶務課長 (藤田長藏) 副課長 (藤田長藏)
庶務課長 (藤田長藏) 副課長 (藤田長藏)

庶務課長 (岡部重信) 副課長 (岡部重信)
庶務課長 (岡部重信) 副課長 (岡部重信)
庶務課長 (岡部重信) 副課長 (岡部重信)
庶務課長 (岡部重信) 副課長 (岡部重信)
庶務課長 (岡部重信) 副課長 (岡部重信)
庶務課長 (岡部重信) 副課長 (岡部重信)

庶務課長 (杉岡善次) 副課長 (杉岡善次)
庶務課長 (杉岡善次) 副課長 (杉岡善次)
庶務課長 (杉岡善次) 副課長 (杉岡善次)
庶務課長 (杉岡善次) 副課長 (杉岡善次)
庶務課長 (杉岡善次) 副課長 (杉岡善次)
庶務課長 (杉岡善次) 副課長 (杉岡善次)

庶務課長 (永松善次) 副課長 (永松善次)
庶務課長 (永松善次) 副課長 (永松善次)
庶務課長 (永松善次) 副課長 (永松善次)
庶務課長 (永松善次) 副課長 (永松善次)
庶務課長 (永松善次) 副課長 (永松善次)
庶務課長 (永松善次) 副課長 (永松善次)

業務局長
(關正雄)
(小野賢一郎)

技術局長
(米澤與三)

技術研究所長
(其原勉)

臨時建築部長
(和田信夫)

大中央放送局長
(西野知一)

名古屋中央放送局長
(森島美之助)

廣島中央放送局長
(中村寅市)

熊本中央放送局長
(佐佐信一)

仙臺中央放送局長
(矢部謙次郎)

札幌中央放送局長
(樋口卯太郎)

總裁
(近衛文麿)
會長
(小森七郎)
常務理事
(清水順治)
(關正雄)
(米澤與三)

牧養部長
(西本參拾貳)
演藝部長
(小林德二郎)
音樂部長
(大田太郎)
國際部長
(賴母木直六)
告知部長
(中村茂)

工務部長
(溝上課長)
建設部長
(廣張課長)
有線部長
(堀孝治)
技術部長
(第一現業課長)
放野部長
(第二現業課長)
庶務部長
(若城正太郎)

庶務課長
(松田辰藏)
監查課長
(茶木秀勝)
伊藤課長
(菅江信)
西澤課長
(原藤信)
放野課長
(森田義信)
技術課長
(大野煥平)

庶務課長
(岡部重信)
監查課長
(岡部重信)
總務課長
(岡部重信)
庶務課長
(岡部重信)
庶務課長
(岡部重信)
庶務課長
(岡部重信)

庶務課長
(杉岡重信)
庶務課長
(杉岡重信)
庶務課長
(杉岡重信)
庶務課長
(杉岡重信)
庶務課長
(杉岡重信)
庶務課長
(杉岡重信)

庶務課長
(永松善次)
庶務課長
(伊藤謙夫)
庶務課長
(伊藤謙夫)
庶務課長
(伊藤謙夫)
庶務課長
(伊藤謙夫)
庶務課長
(伊藤謙夫)

庶務課長
(玉虫十郎)
庶務課長
(鈴木重敬)
庶務課長
(鈴木重敬)
庶務課長
(鈴木重敬)
庶務課長
(鈴木重敬)
庶務課長
(鈴木重敬)

庶務課長
(惣萬政一)
庶務課長
(松尾正吉)
庶務課長
(松尾正吉)
庶務課長
(松尾正吉)
庶務課長
(松尾正吉)
庶務課長
(松尾正吉)

【日本電球工業組合聯合會】

東京市麴町區有樂町一丁目三番地（東光ビル内）

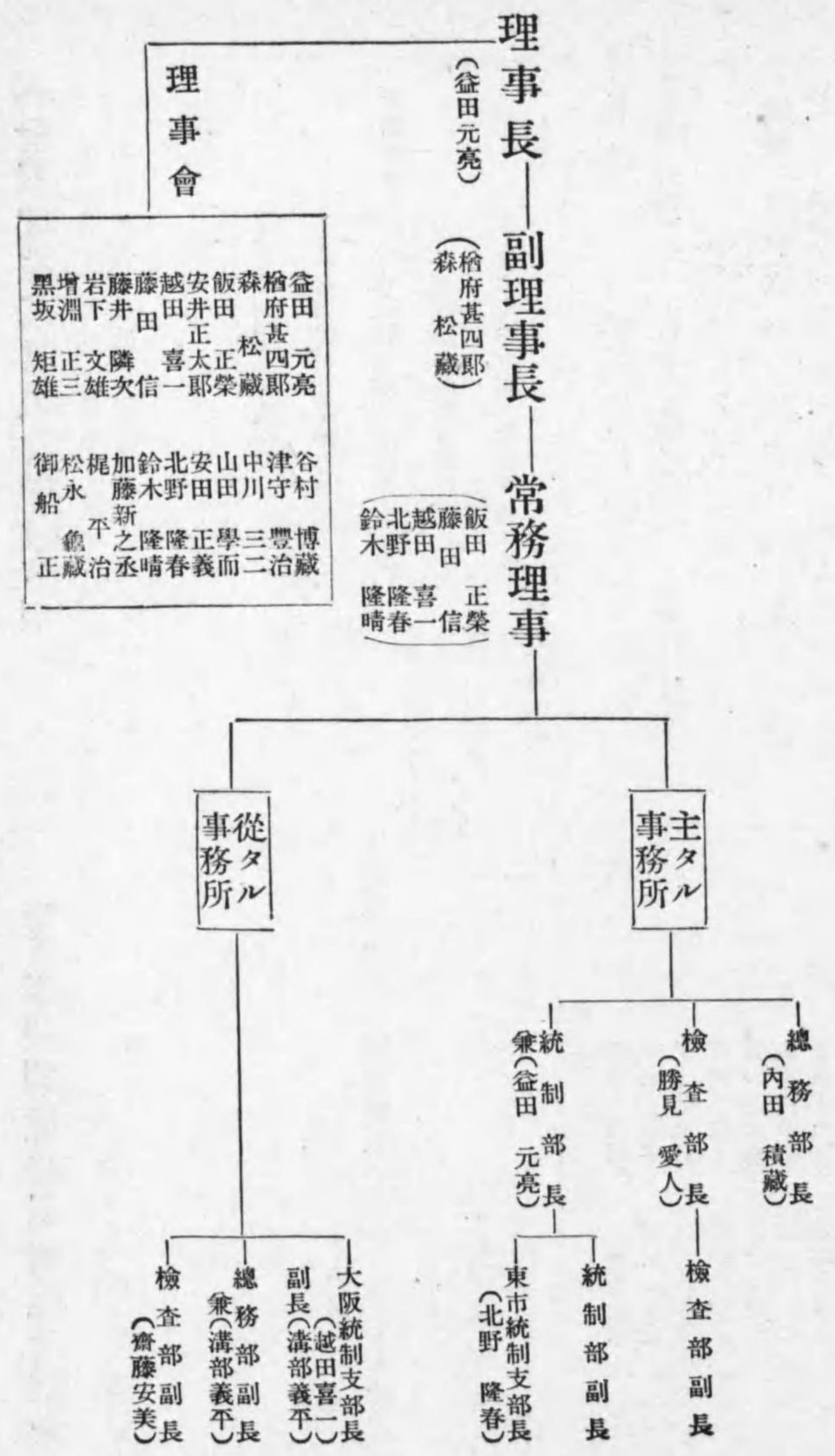

【全國電線工業組合聯合會】

東京事務所 東京市京橋區築地三丁目一〇ノ一〇
大阪支部 大阪市東區南久太郎町二ノ五住友船場ビル

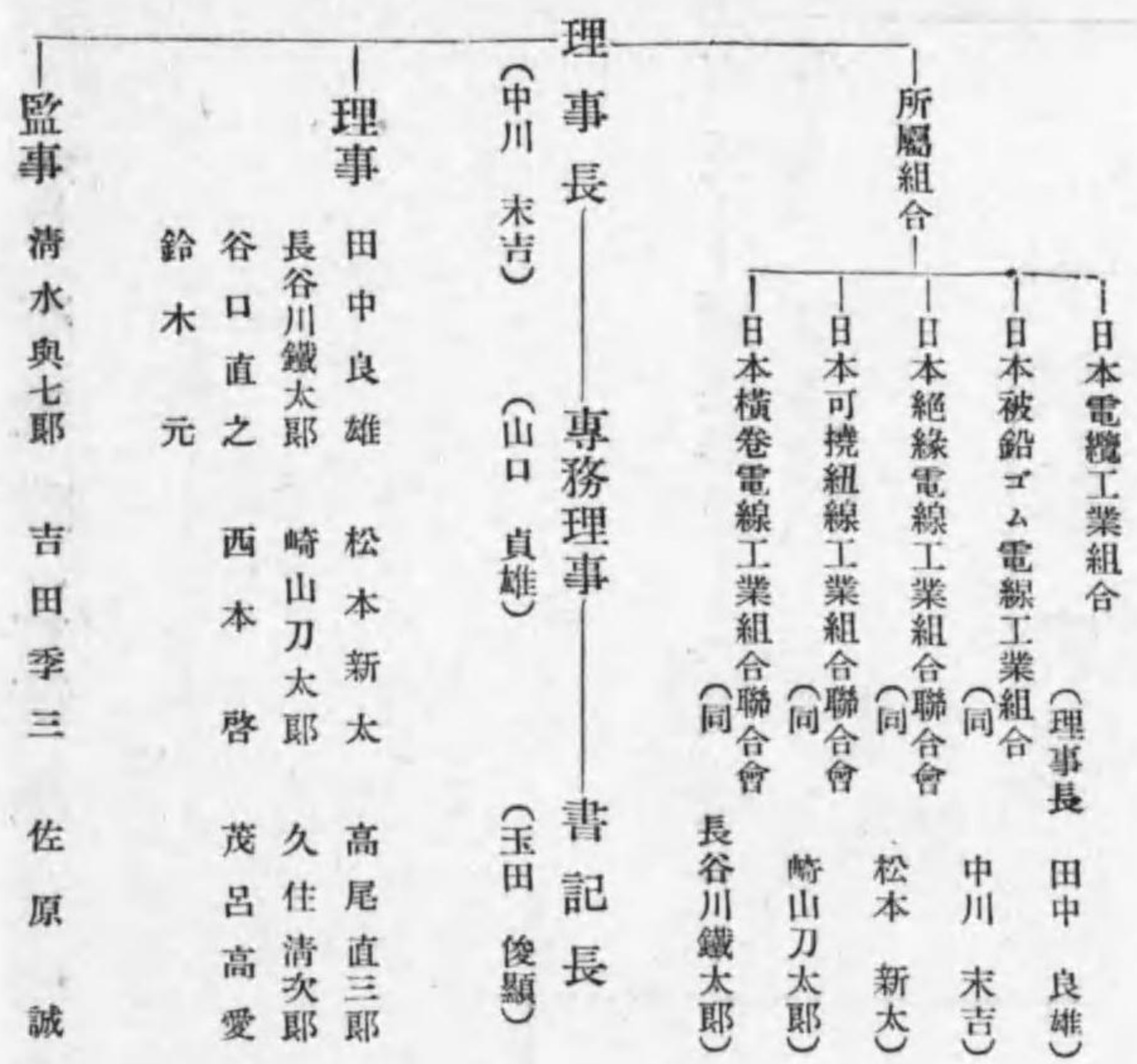

【日本鐵鋼製品工業組合聯合會】

東京市下谷區上野元黑門町一番地

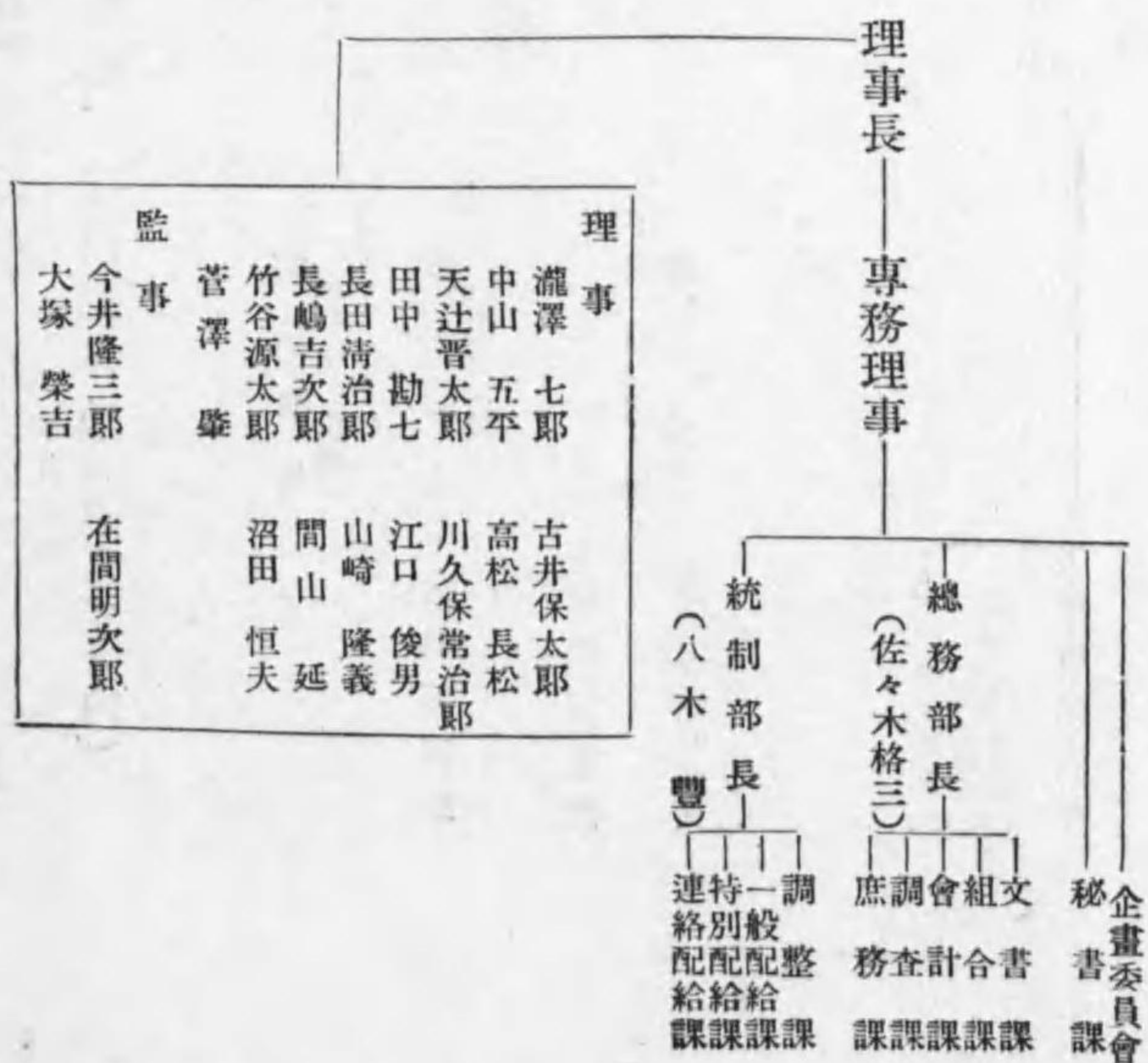

【日本電氣機器工業組合】

東京市麴町區丸ノ内二ノ二丸ビル内
電話丸ノ内一七五一番

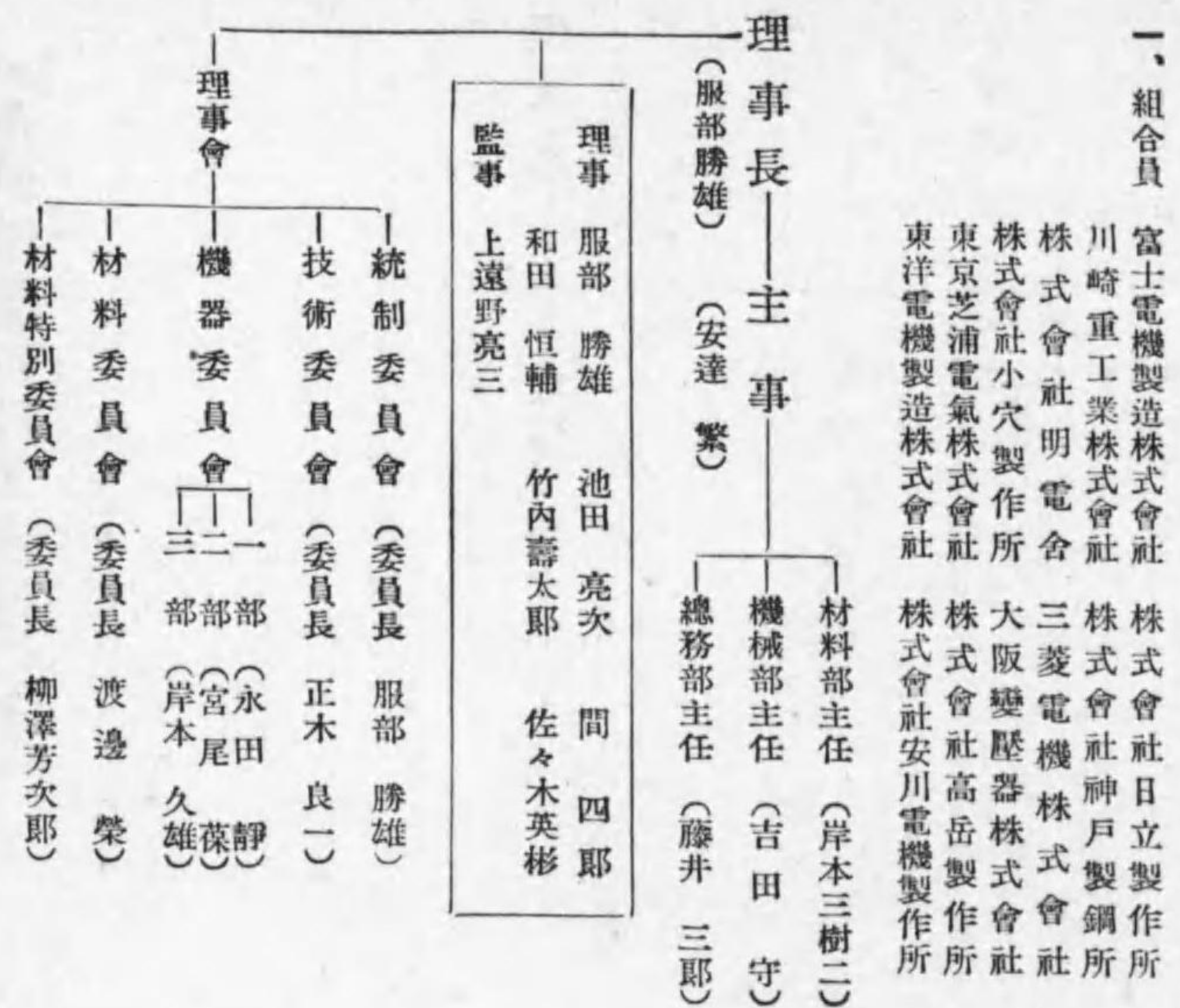

【日本アルミニウム工業組合】

日本橋區一ノ一野村ビル

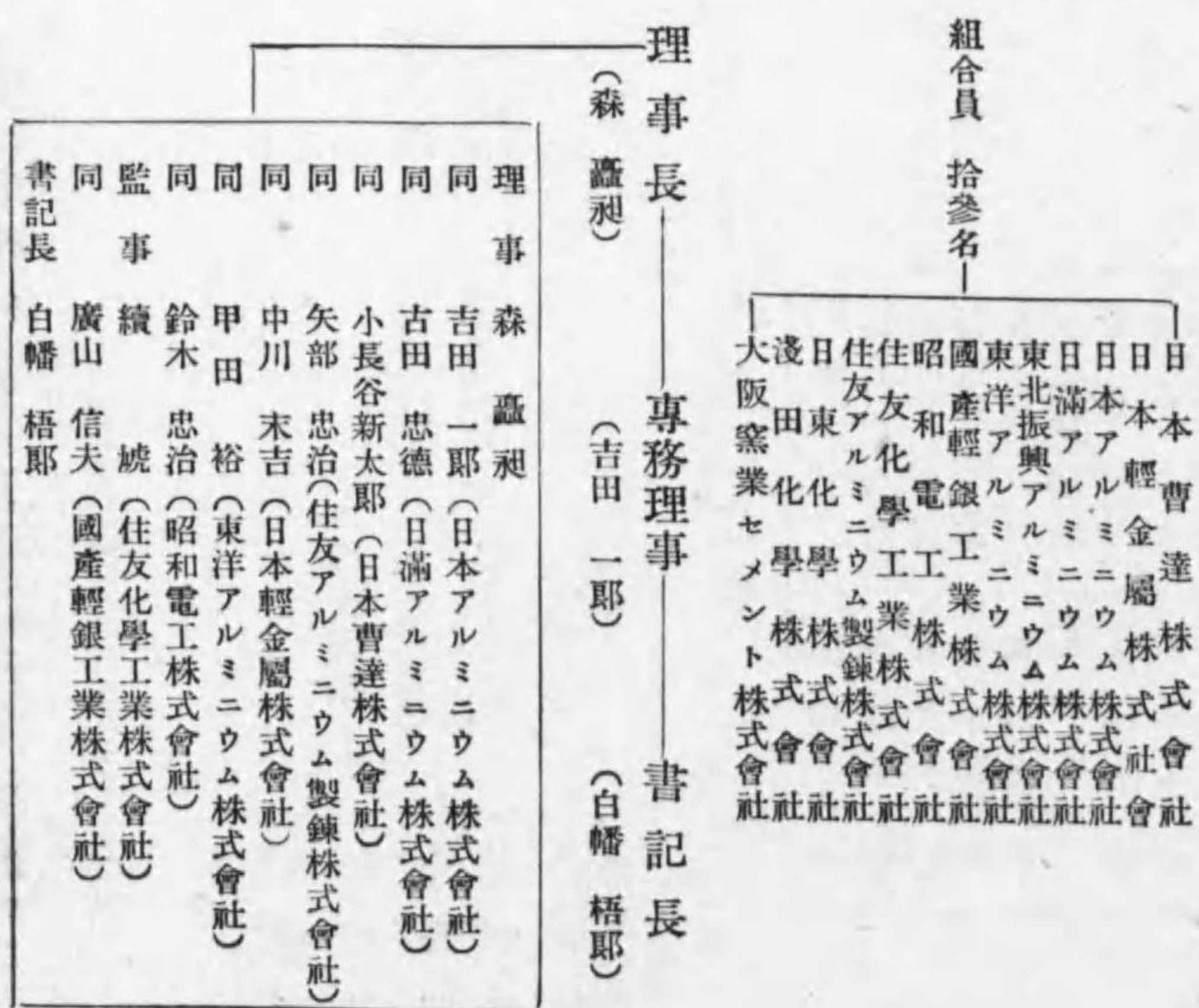

【全國電氣機器工業組合會】

東京市神田區錦町一ノ三(錦ビル)
電話 神田 四二三八

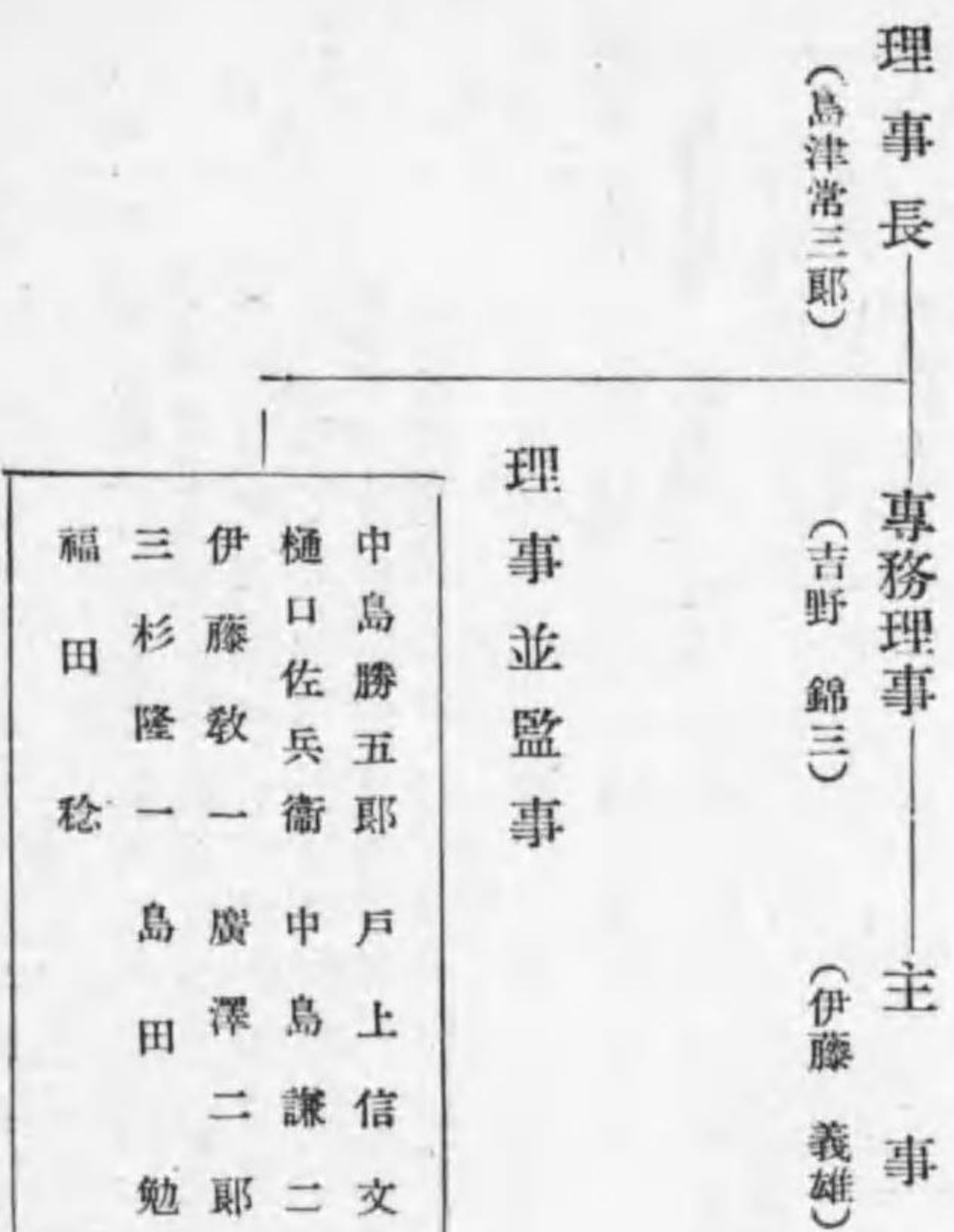

【日本機械製造工業組合聯合會】

東京市麴町區有樂町一丁目五番地

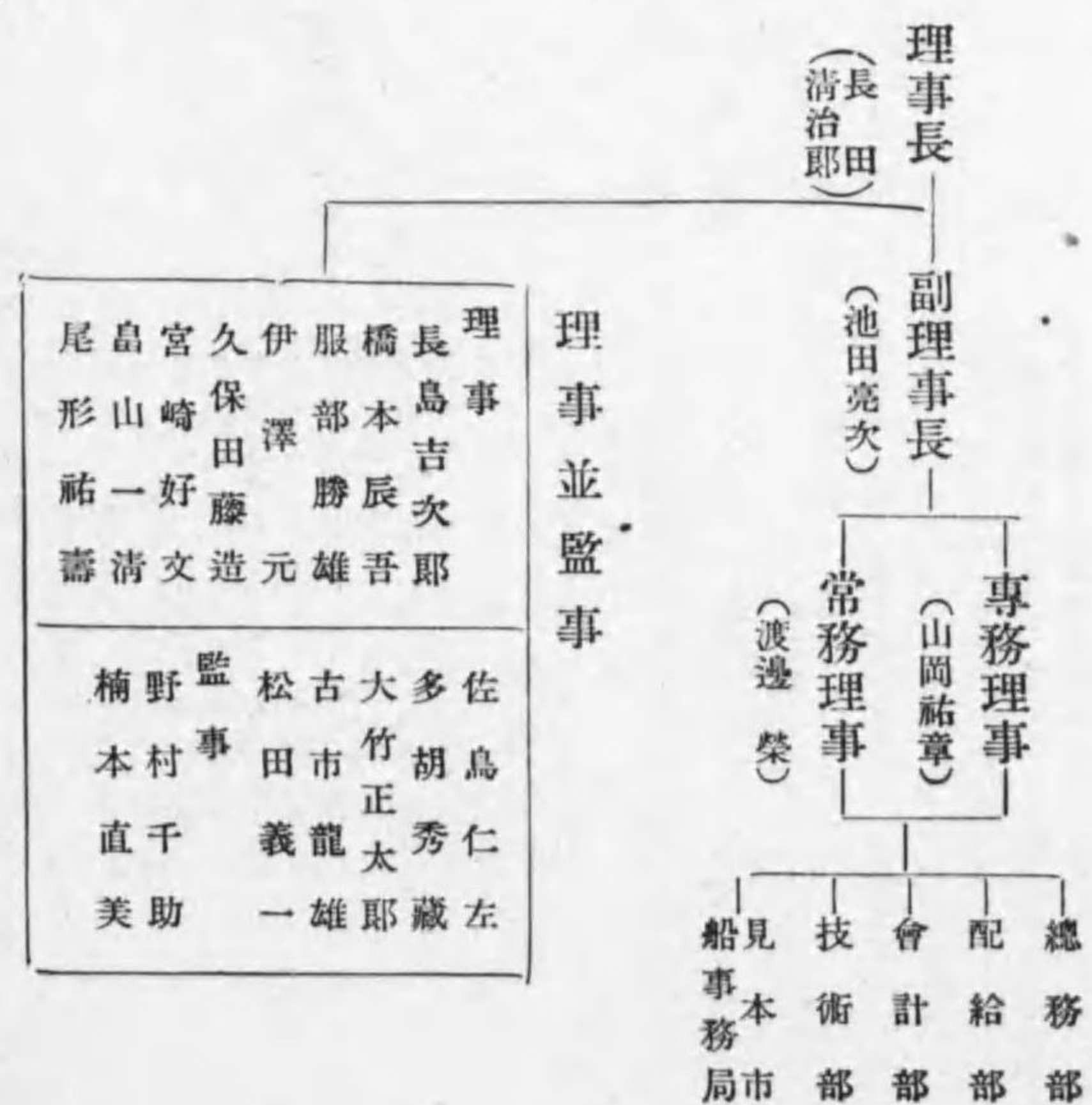

【日本電機製造協會】

東京市麴町區丸ノ内ビル四四四區
電話 丸ノ内 四八七三番

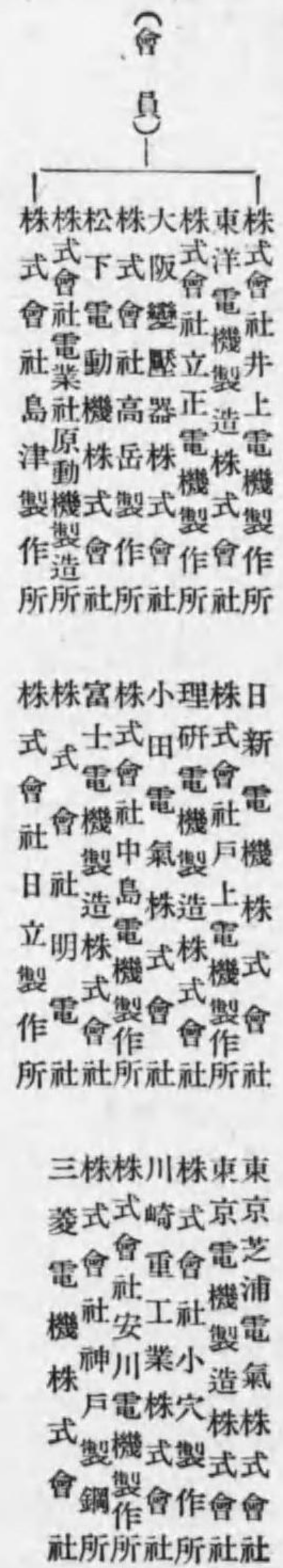

理事長 (竹內壽太郎)

副理事長 (北村辨四郎)

書記長 (阿部 勝治)

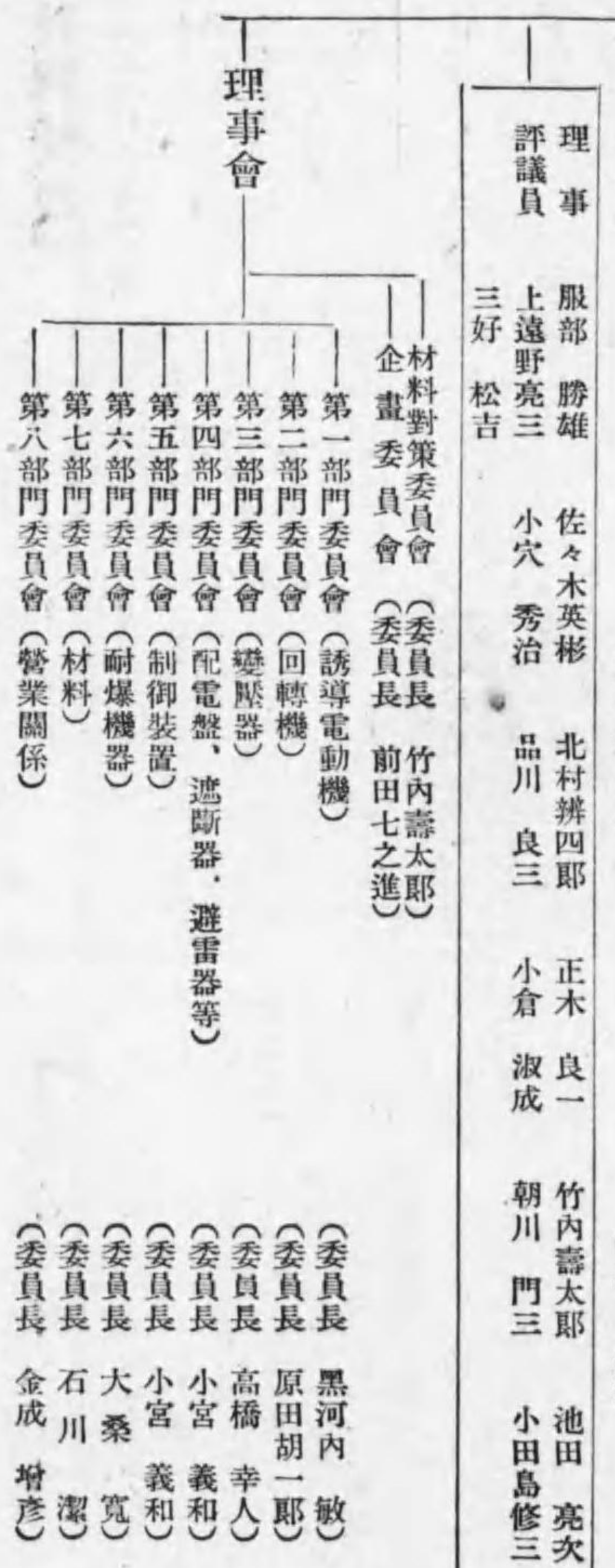

【大政翼賛會】

東京市麴町區馬場先門

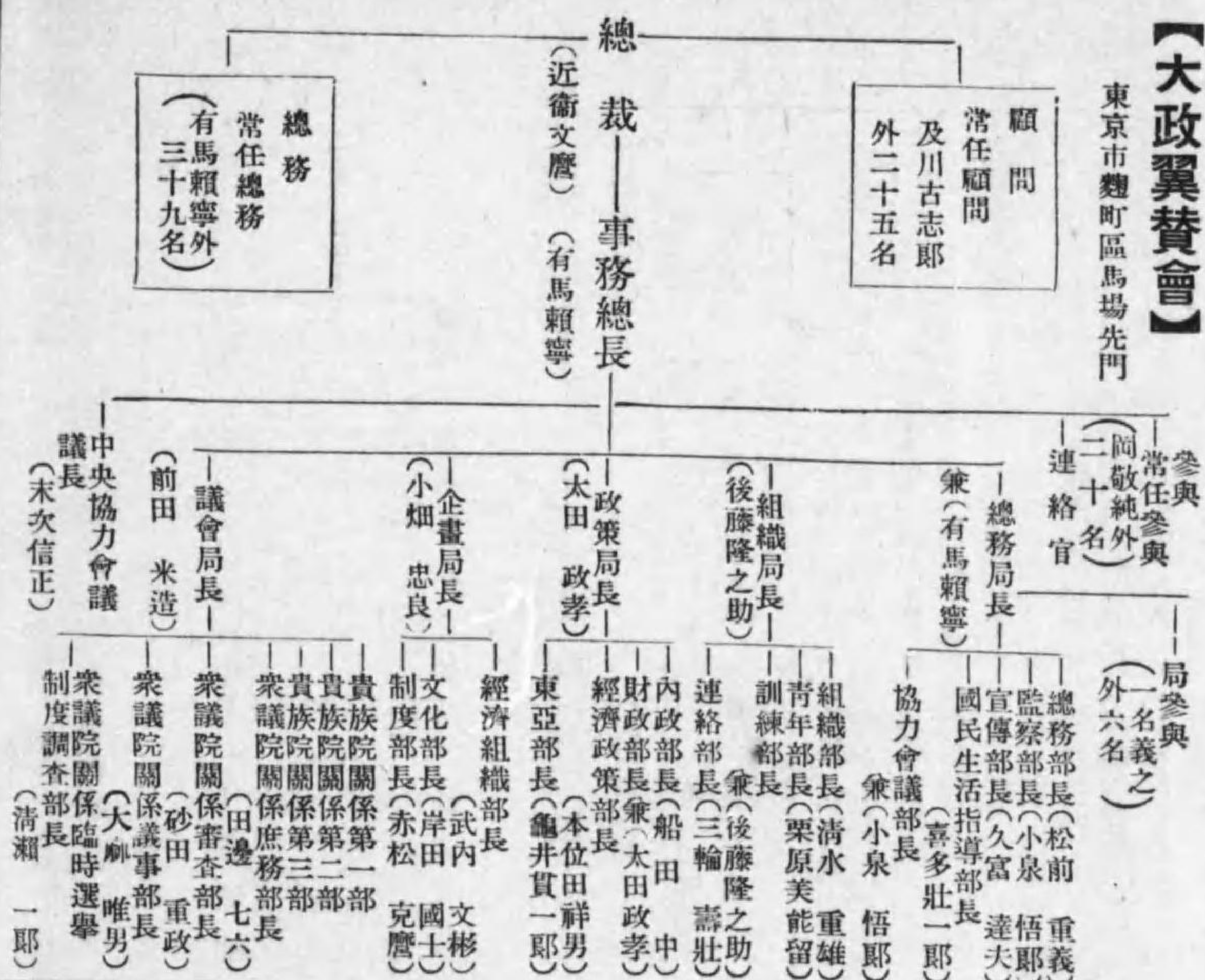

【社團工政會】

本部 東京市麴町區丸ノ内三ノ四番地有樂館内

電話丸ノ内三九八〇番

- 關西支部 大阪市西區土佐堀船町二九番地
- 東海支部 名古屋市中區新榮町一ノ一二番地江口商店内
- 西部支部 福岡市天神町二全國產業團體聯合會西部支部内
- 朝鮮支部 京城府長谷川町一一番地 朝鮮工業協會内
- 山東支部 青島陶館路二六番地 青島日本商工會議所内

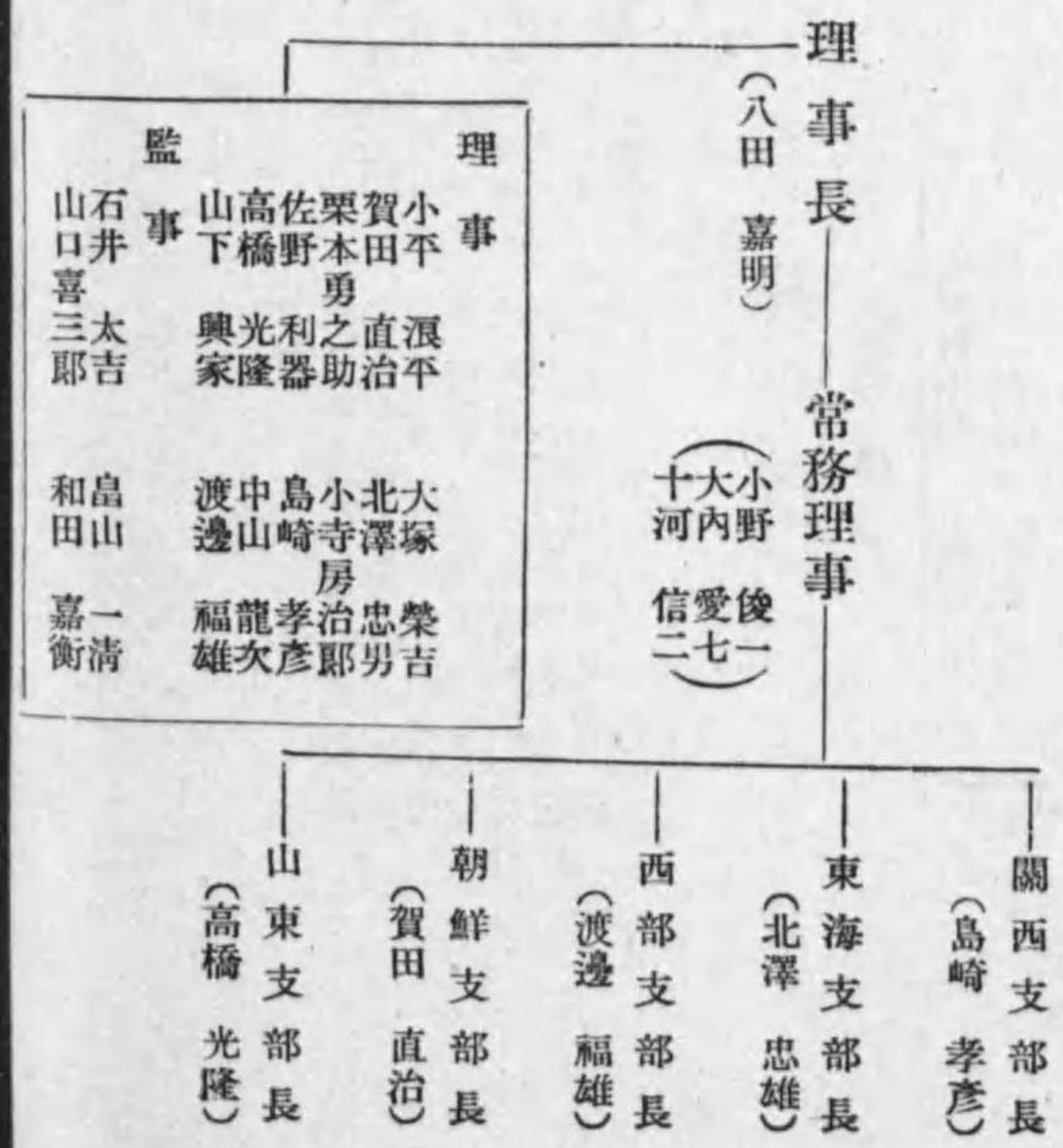

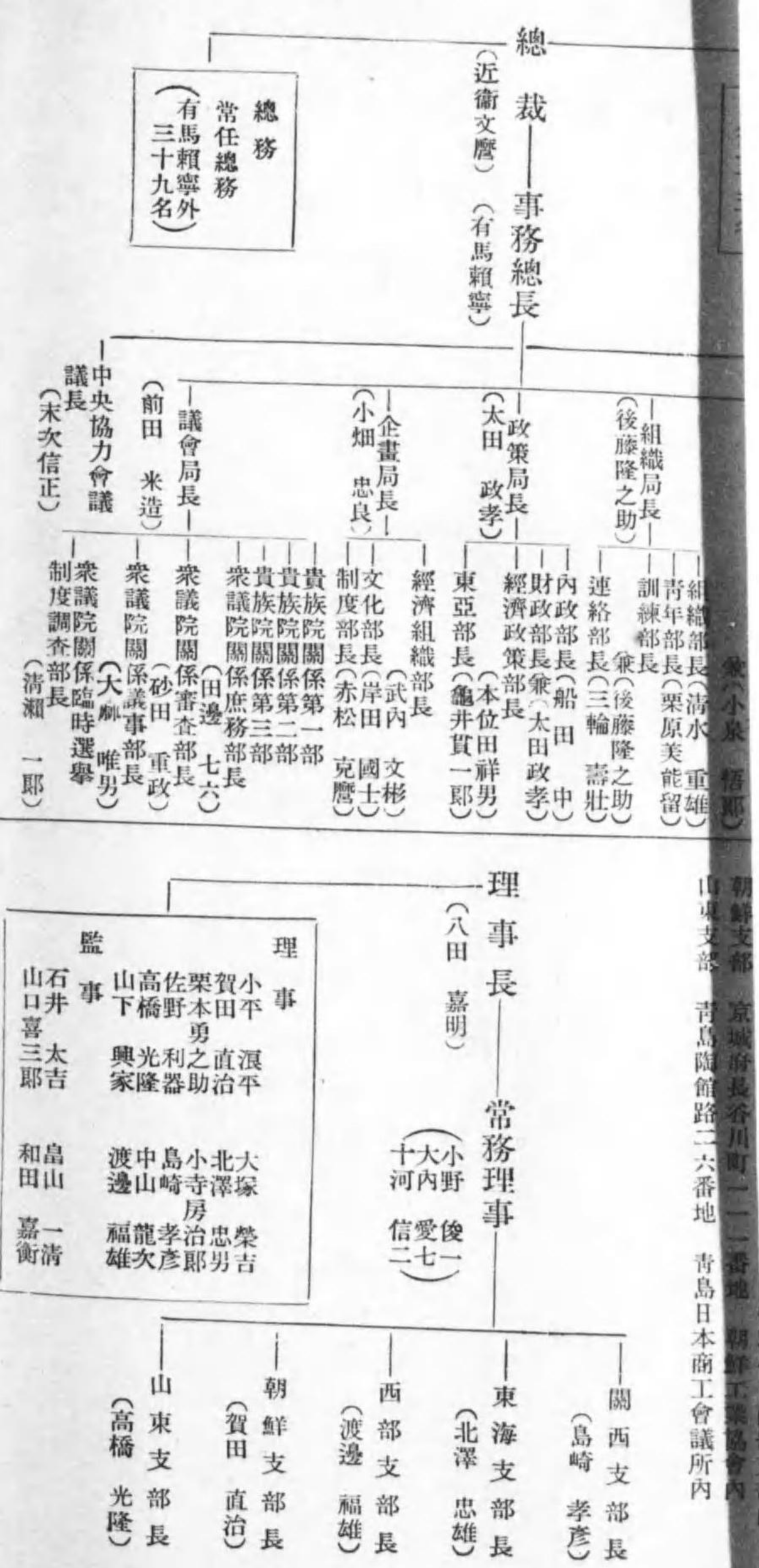

【株式會社大林組】

大阪市東區京橋三ノ七五
電話東長自八六〇至八六五番

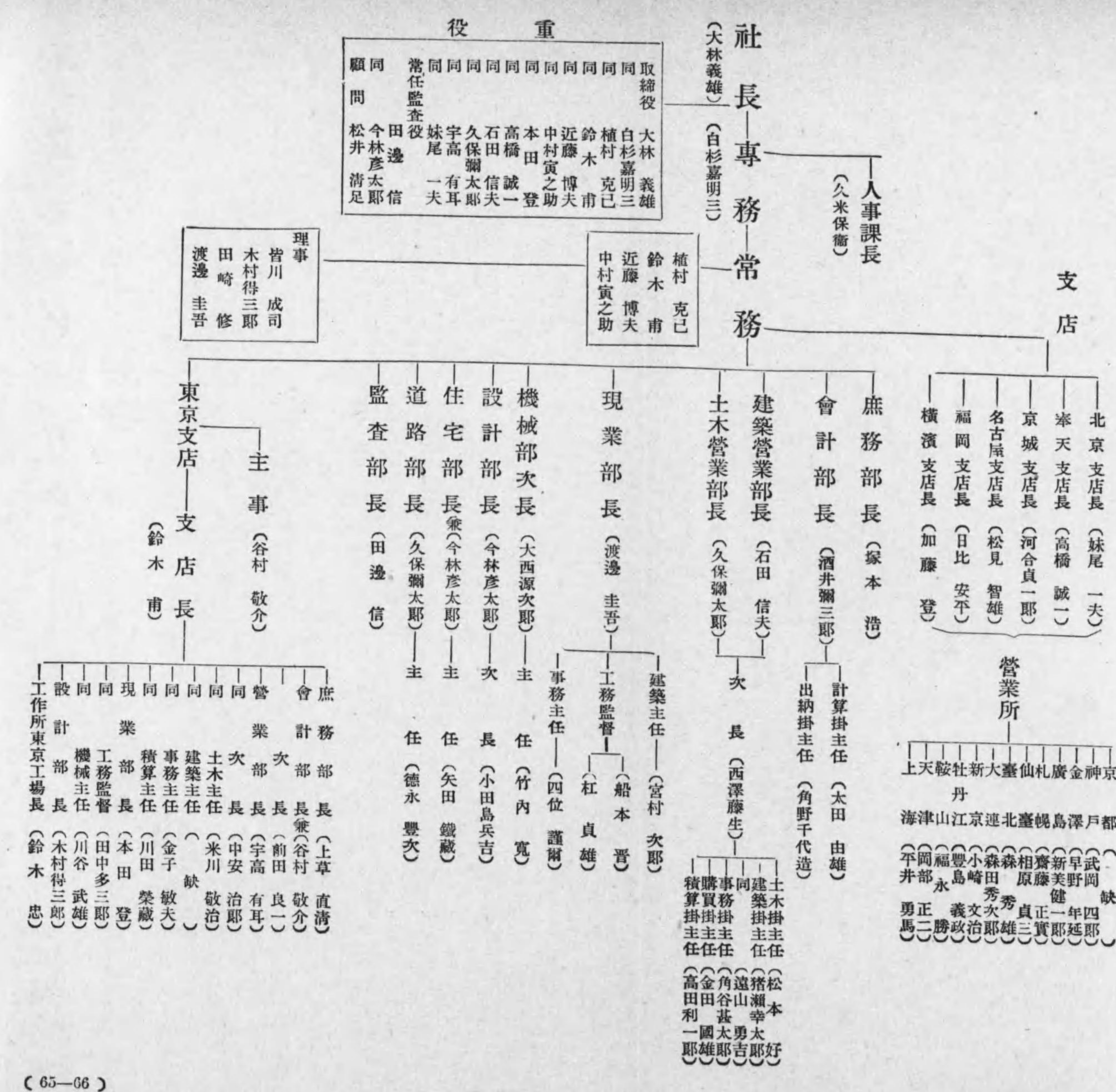

【合資會社栗原組】

秋田市龜ノ丁東土手町二九
電話秋田一二三番・四二三四番

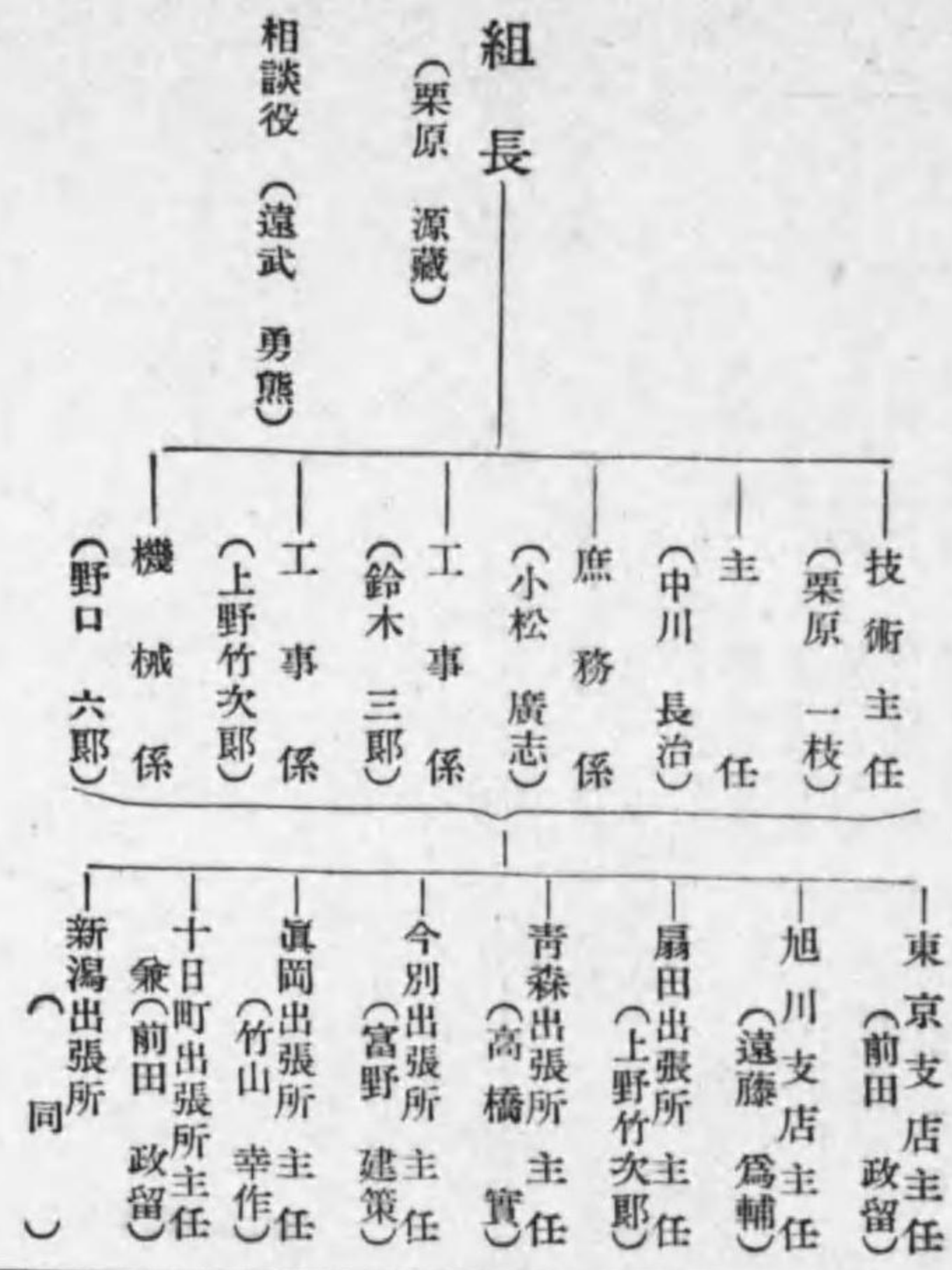

【株式會社戸田組】

東京市京橋區京橋一ノ三ノ四
電話京橋(56) 代表 五二二六番

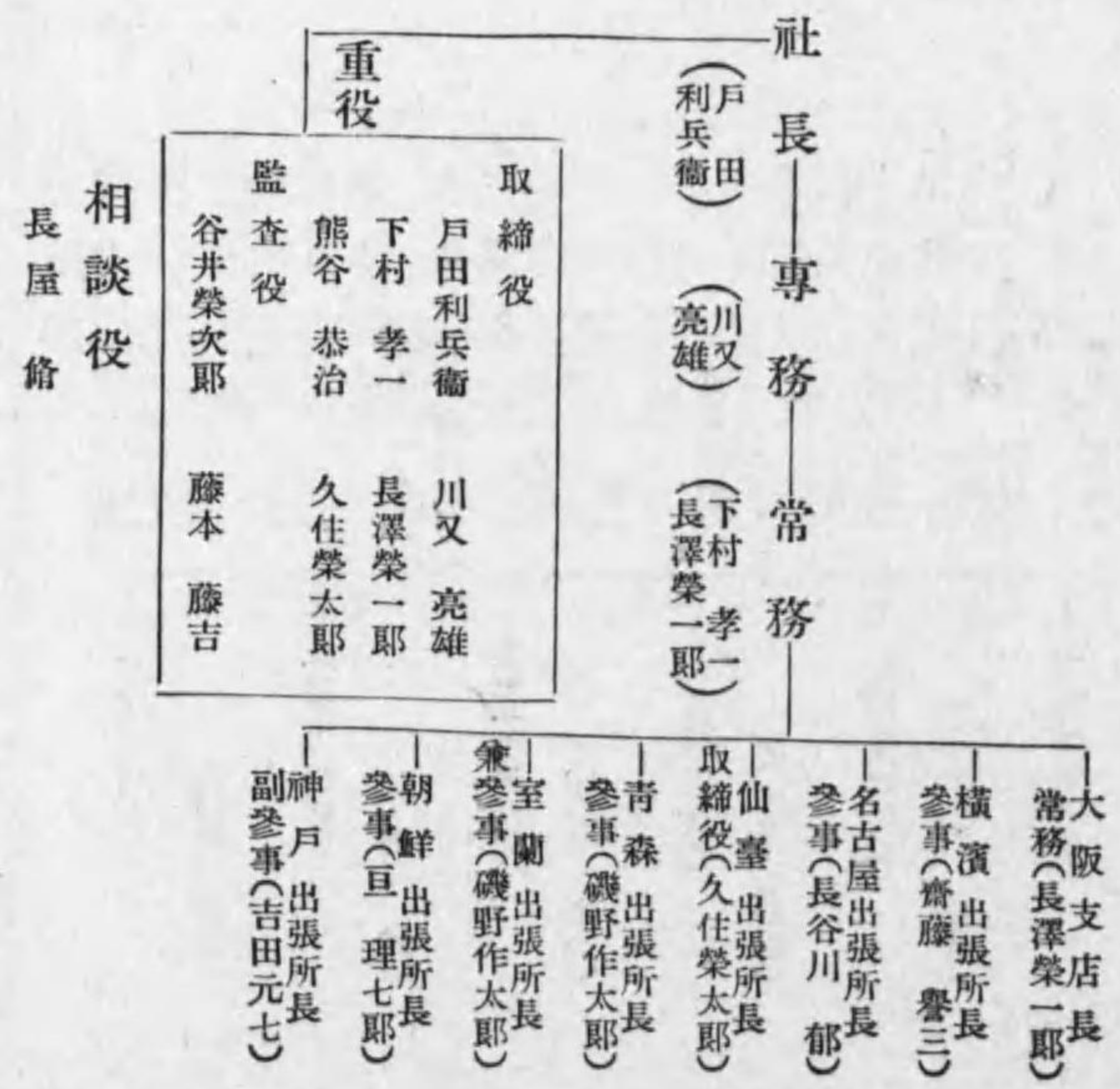

【株式會社鹿島組】

東京市京橋區橫町二ノ三ノ一
電話京橋(56)六二二一—一五番

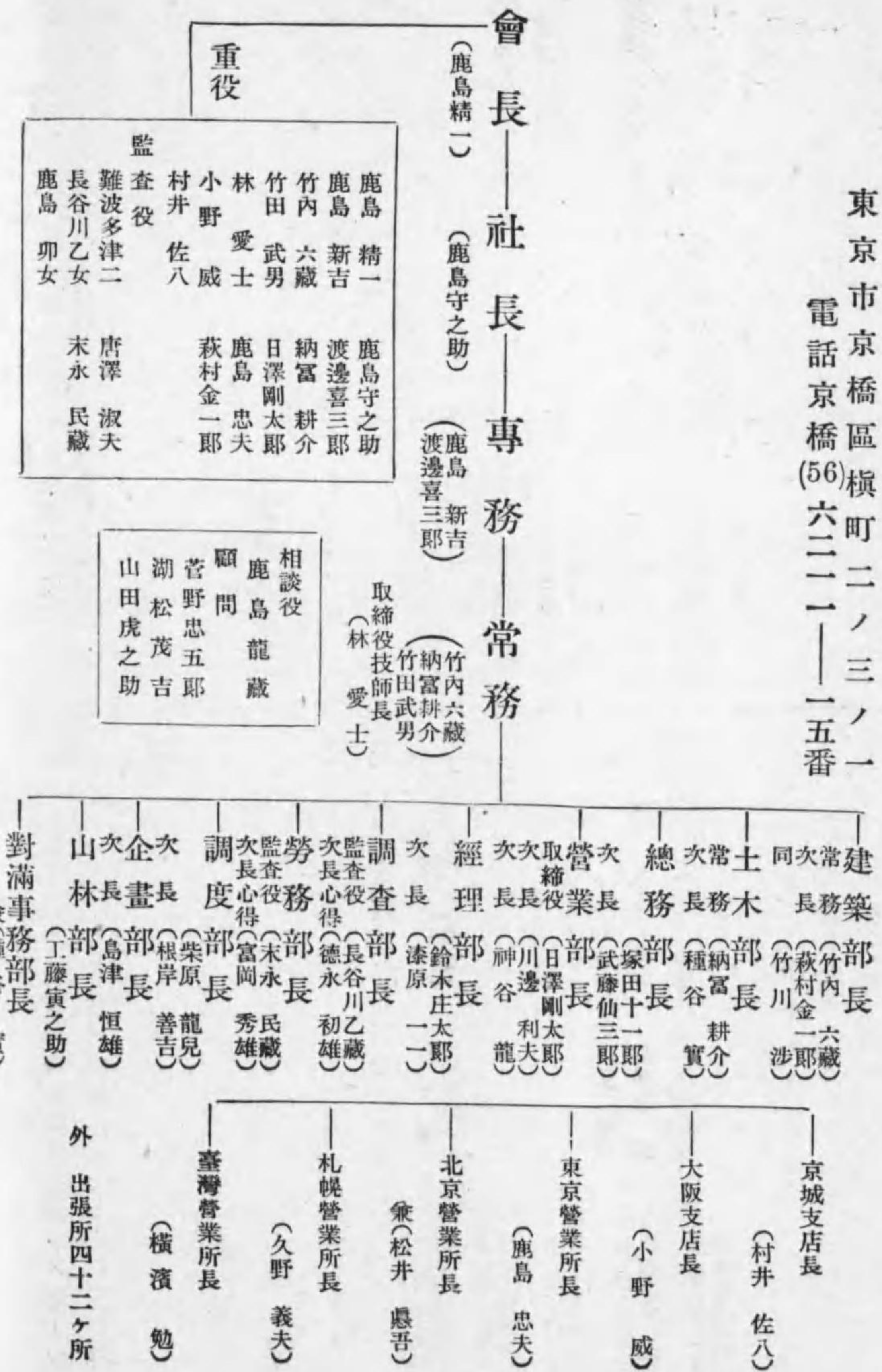

【大倉土木株式會社】

東京市京橋區銀座三ノ四ノ一
電話京橋(56)自代表六一五五九

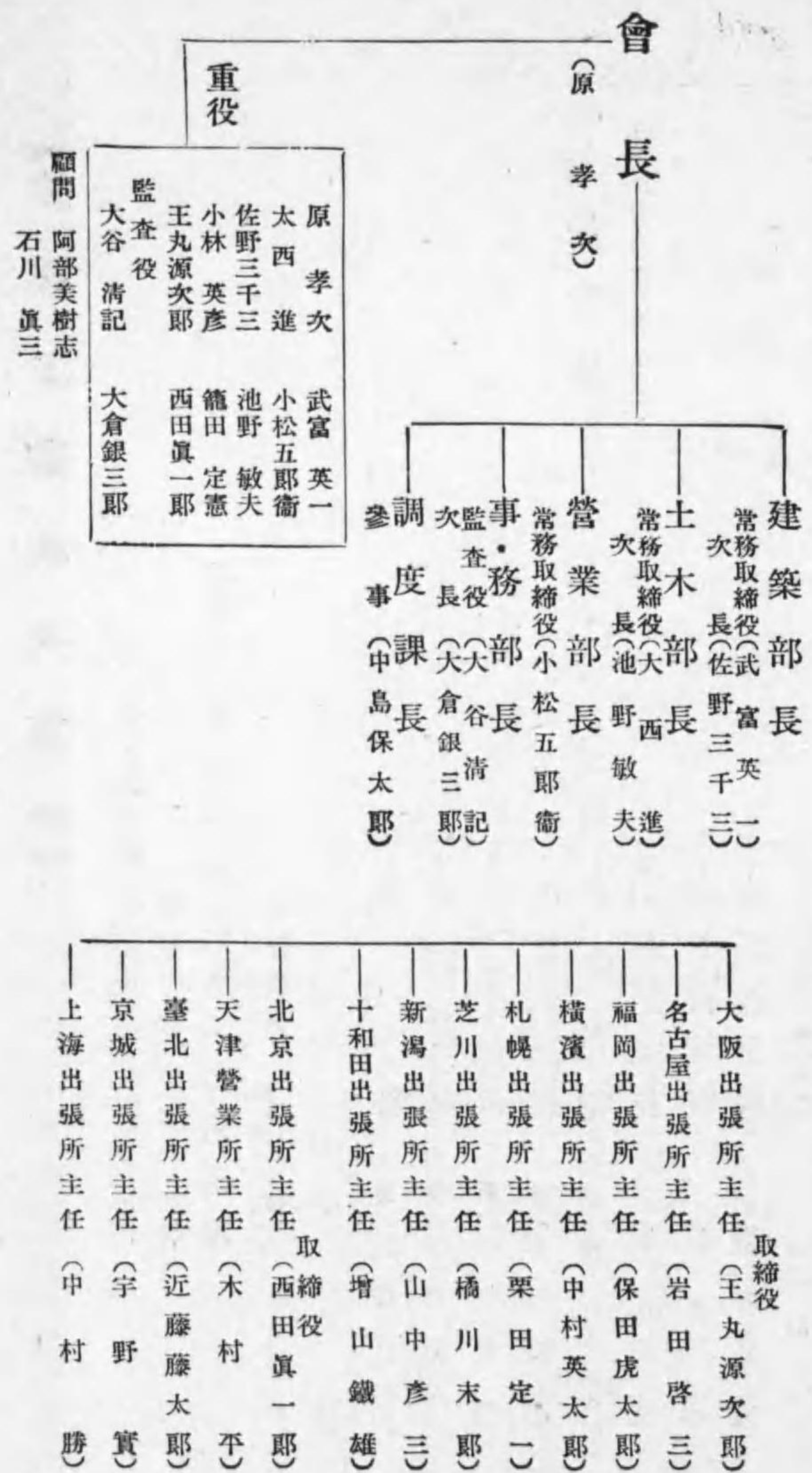

【佐藤工業株式會社】

本店 富山縣東礪波郡柳瀨村東開發四五四

電話出町(長) 三六番

營業所 富山市總曲輪二〇六番地

電話富山(長) 三三六〇
三三六一

富山營業所

代表取締役(佐藤久雄)

重役

顧問	佐藤助九郎
取締役	佐藤久雄
同	今藤昌胤
同	今村常吉
同	北村傳吉
監査役	橋太平

總務部長	兼(佐藤久雄)
第一土木部長	兼(今藤昌胤)
營業部主任	兼(北村傳吉)
庶務主任	兼(橋太平)
土木部主任	(八田義正)
鐵工部主任	(杉野茂)
建築部主任	(前澤良則)
土木部技術主任	(四十萬小平)
鐵工部技術主任	(稻葉明久)
建築部技術主任	(吉田正男)
東京出張所主任	(今井茂一)
名古屋出張所主任	(塚田俊治)

【日産土木株式會社】

東京市芝區新櫻田町二七日産館

電話銀座(57) (代表) 七六九五

社長

(宮長平作)

重役

宮長平作	發地長太郎
伊藤文吉	下河邊建二
田邊勝邪	
監査役	
山田敬亮	中口末松
玉河久雄	

工事部長	(發地長太郎)
常務取締役	(發地長太郎)
事務部長	(松本五夫)
建築主任	(天池彌三治)
土木主任	(末廣庄介)
營業主任	(鷺山善吉)
見積主任	(毛利貞雄)
設計主任	(本田正道)

東京出張所長	(天池彌三治)
橫濱出張所長	(橫井可治)
大阪出張所長	(川地陽一)
下關出張所長	(岡村信三郎)
日立出張所長	(寺澤健司)
鎮南浦出張所長	(諏訪部博)
新京出張所長	(濱田休哉)
奉天出張所長	(西山銀吉)
安東出張所長	(山田耕三)
富山營業所主任	(堀井國太郎)
名古屋營業所主任	(杉浦毅)

【青森縣電氣局】

開業 昭和九年四月

青森縣廳內

事業主青森縣

(代表者知事 上田 誠一)

電氣局長

(齋藤維一郎)

電氣委員會

會長	上田 誠一
委員	岡利和 松下 一 野村 萬作 齋藤維一郎 河野 榮藏 大坂 金助 福士 永一郎 藤田 重太郎 佐々木 嘉太郎 北村 益 金澤 慶藏 櫻田 清芽 和田 喜太郎

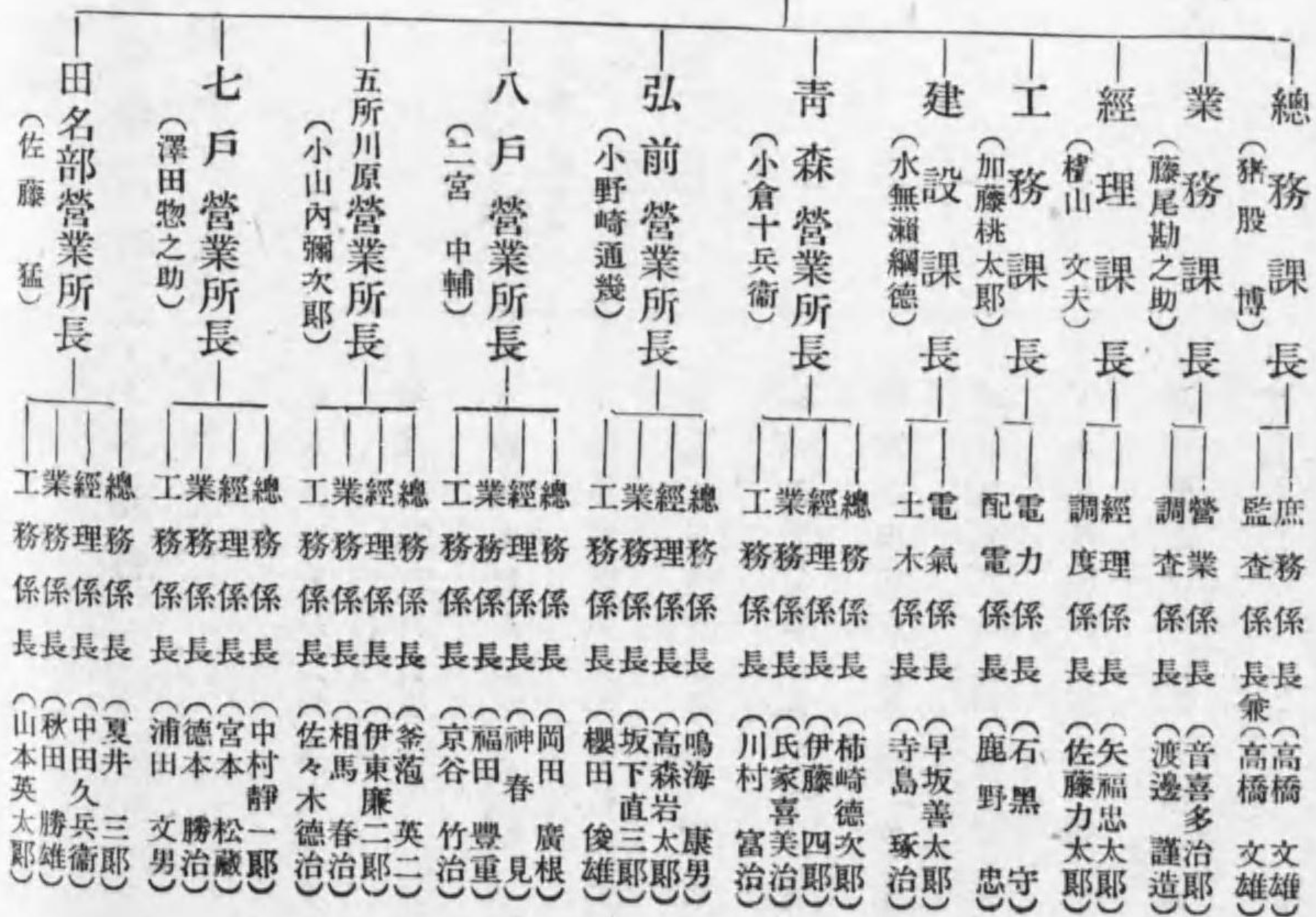

【伊豫鐵道電氣株式會社】

愛媛縣松山市湊町五丁目一三番地
電話代表松山一七〇〇番

資本	三〇〇,〇〇〇圓	拂込	三〇〇,〇〇〇圓
借入	五五〇,〇〇〇圓	積立	三九〇,〇〇〇圓
收入	五,八六四,〇九圓	支出	四,二〇三,六六圓
利益	一,六六〇,四三圓	配當	年八分
決算	六月、十一月(昭和十五年十一月末)		
開業	明治二十一年十月		

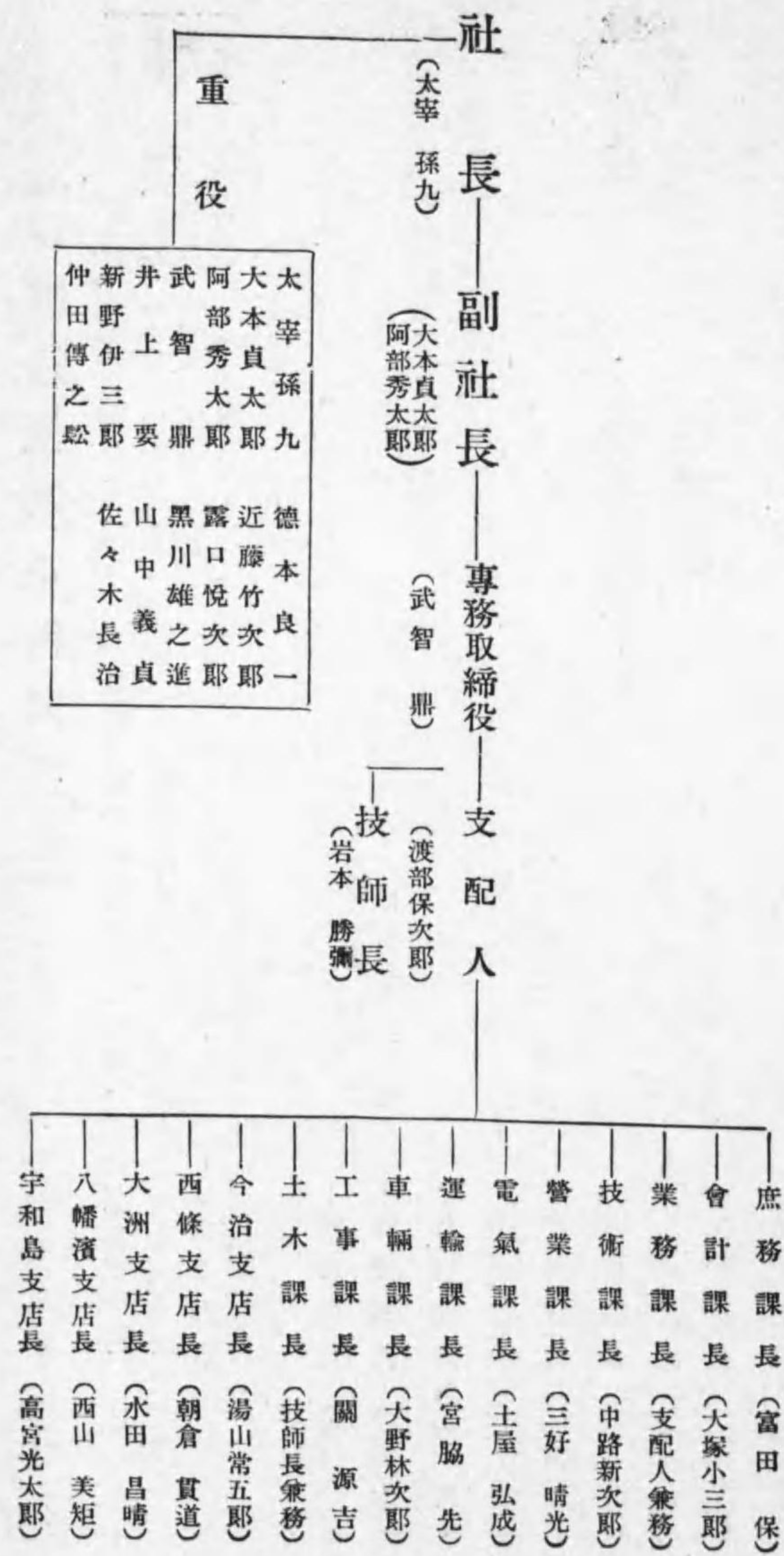

【伊那電氣鐵道株式會社】

資本 三,七三〇,〇〇〇圓 一拂込 一三,五二一,〇〇〇圓
 社債 九,五〇〇,〇〇〇圓 一積立 一〇,〇三三,四五〇圓
 借入 三,〇〇〇,〇〇〇圓 一利益 七五,三五〇圓
 一配當 七分 (昭和十五年十一月)

本社 東京市麴町區丸ノ内一ノ六海上ビル内
 電話丸ノ内三八八四番—三八八五番
 支社 長野縣上伊那郡赤穂町
 出張所 長野縣飯田市、上伊那郡伊那町

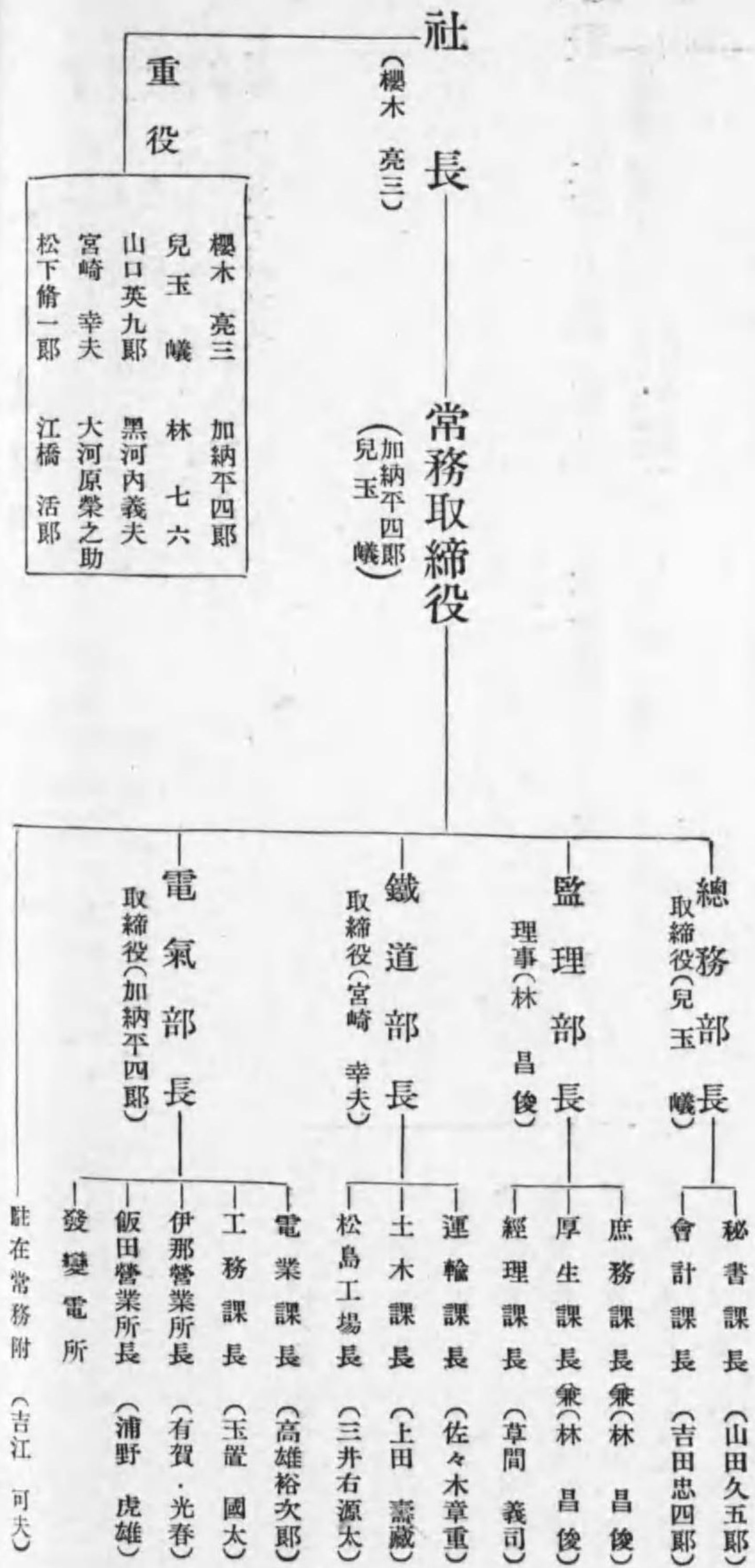

【出雲電氣株式會社】

資本 三〇,〇〇〇,〇〇〇圓 一社債 三,〇〇〇,〇〇〇圓
 拂込 一五,〇七五,〇〇〇圓 一積立 一,九九九,〇〇〇圓
 收入 二,三五三,四六〇圓 一支出 一,六一二,二五〇圓
 利益 七四,二三〇圓 一配當 年八分
 一決算 五月、十一月 (昭和十五年十一月末現在)
 一開業 明治四十四年十一月

島根縣松江市母衣町一四五番地
 電話松江一四四〇番

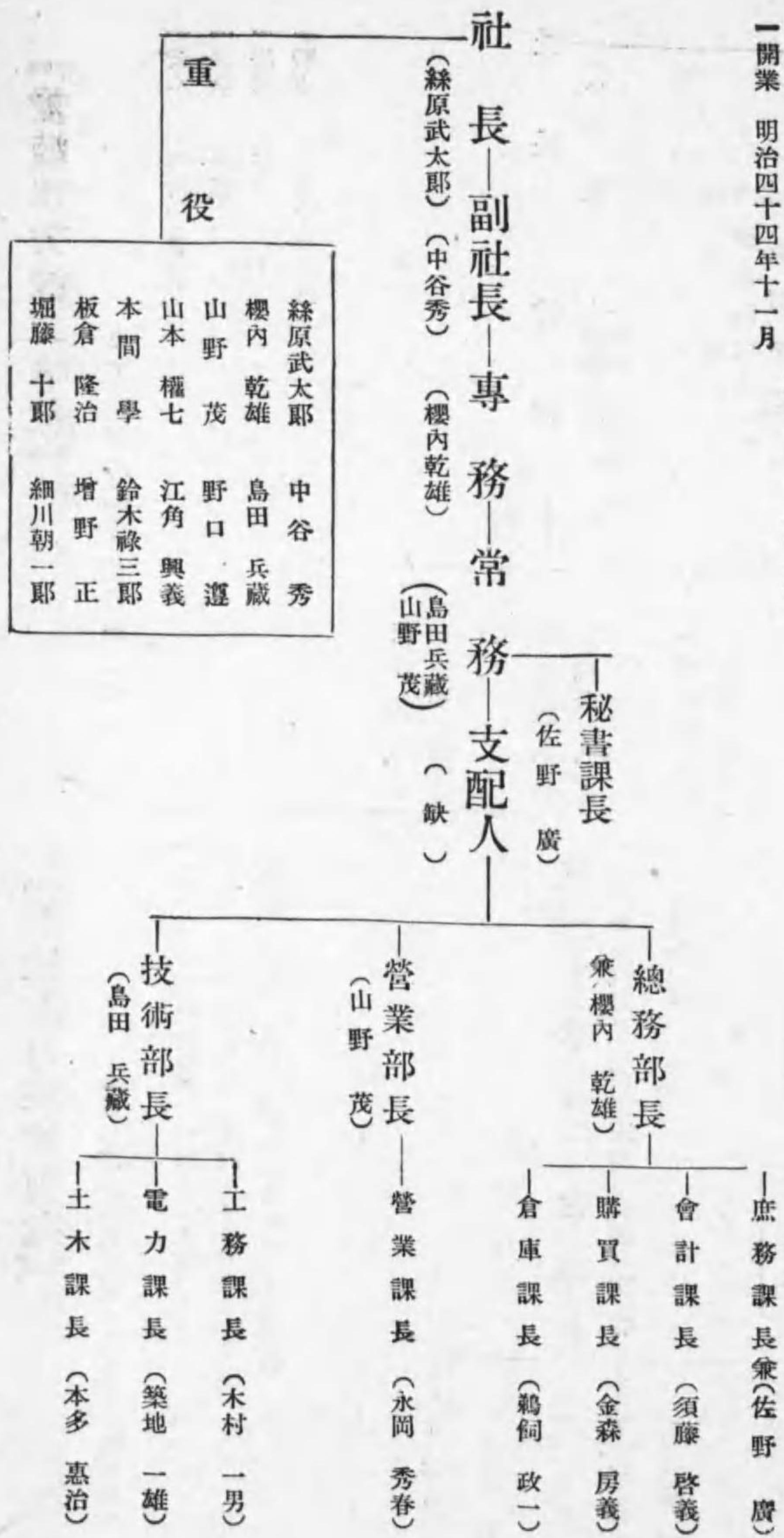

【愛岐水力株式會社】

東京市麴町區丸ノ内海上ビル

- 一 資本 五,000,000圓
- 一 拂込 全額
- 一 決算 三月、九月
- 一 設立 昭和十年七月

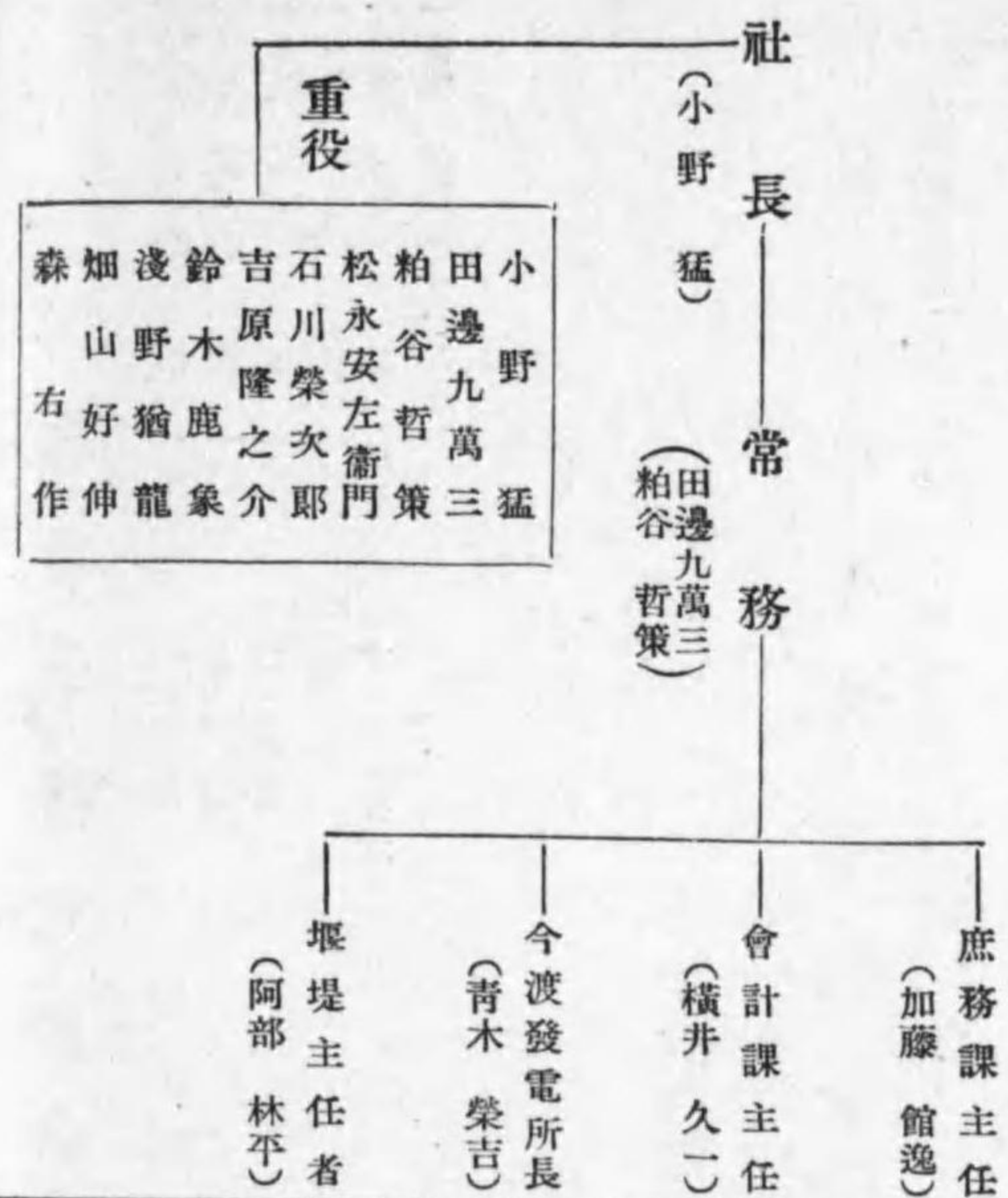

【雨龍電力株式會社】

東京市麴町區有樂町一ノ五東日會館別館

- 一 資本 10,000,000圓
- 一 拂込 全額
- 一 設立 昭和三年八月(建設工事中)
- 一 決算 四月、十月(昭和十五年十月末現在)

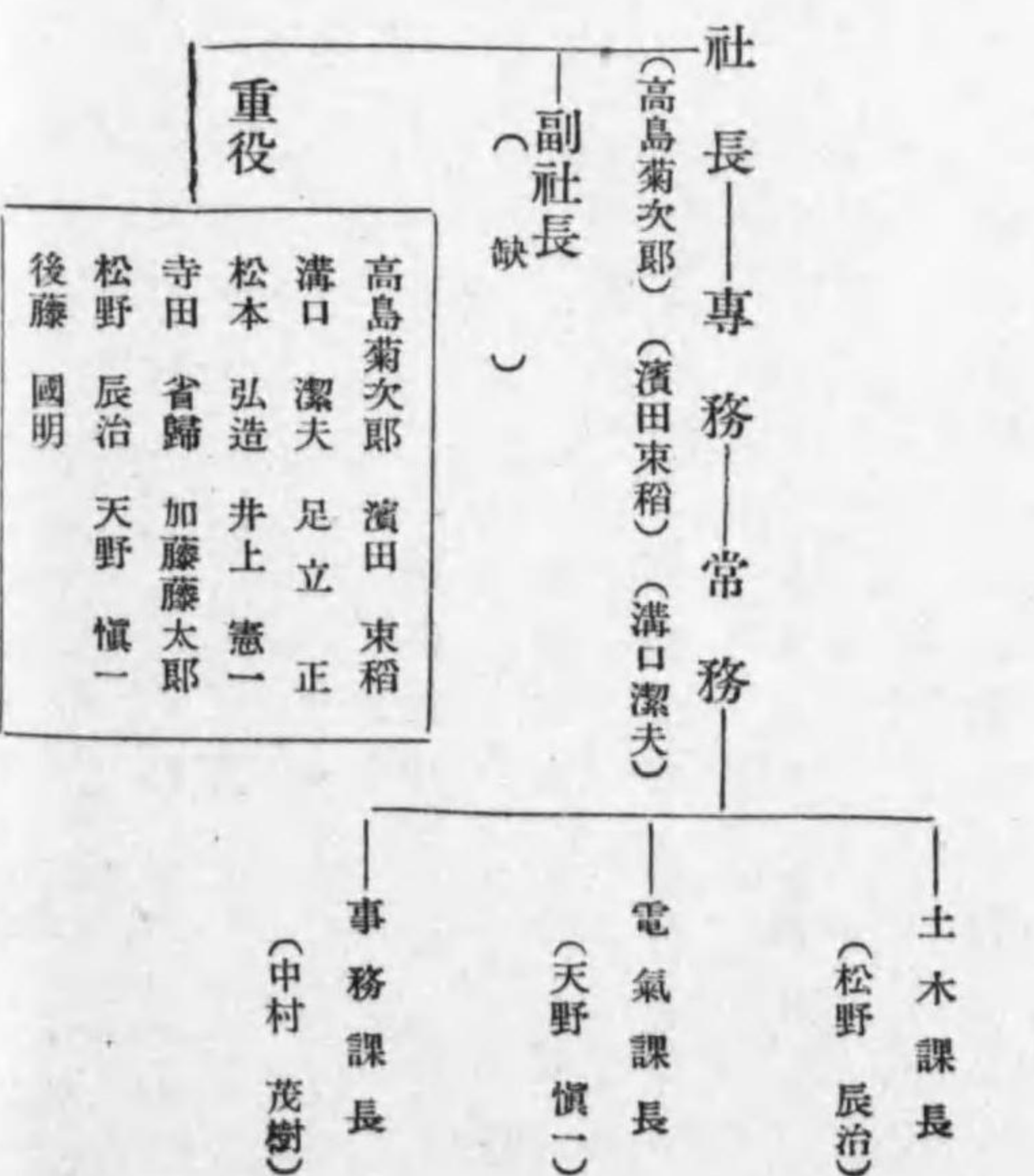

【戸台川電氣株式會社】

東京出張所長 (杉本昌之輔、林 丈夫)

石川 隆之介
吉原 隆之介
鈴木 龍象
淺野 猶龍
山好 猶龍
知好 猶龍
森右 作

(阿部 林平)

重役

津口 足立正
松本 弘造 井上 憲一
寺田 省歸 加藤 藤太郎
松野 辰治 天野 慎一
後藤 國明

(中村 茂樹)

【宇治川電氣株式會社】

大阪市北區梅ヶ枝町一六四番地
電話北三三三三番

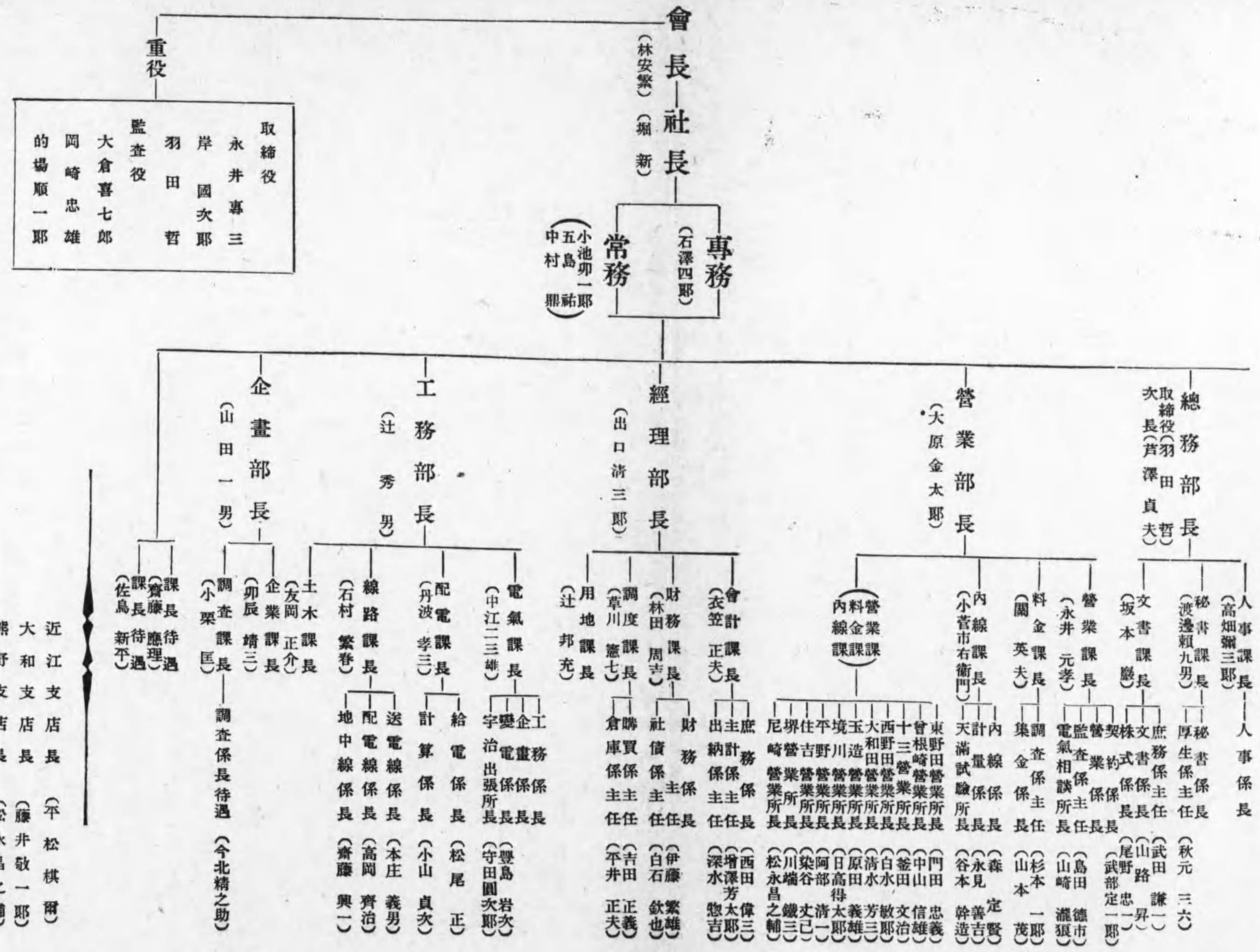

【大阪市電氣局】

大阪市港區九條南通一

昭和十六年一月二十一日現在

一 資本 三七、八三、五八圓
 一 收入 六、二〇、七三圓
 一 支出 四、八五、九四圓
 一 利益 一、三五、七九圓
 一 開業 明治三十六年九月
 一 決算 年一回三月
 (昭和十五年三月末現在)

局長

(木津谷榮三郎)

技術顧問

囑託 (清水 燕)

主任技術者

青木忠次郎
 橋本敬之
 松浦不二夫

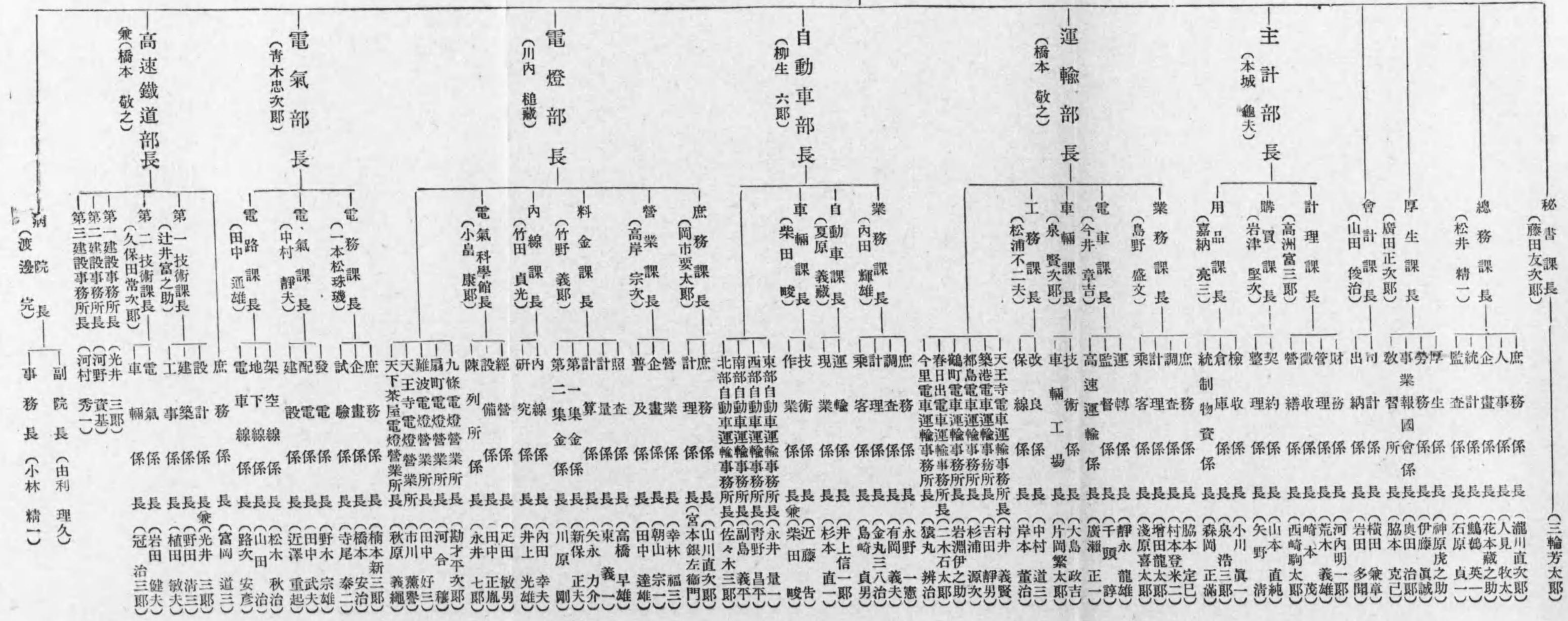

【奥羽電燈株式會社】

盛岡市紺屋町二七番地
電話代表一四一〇番
(舊盛岡電燈株式會社)

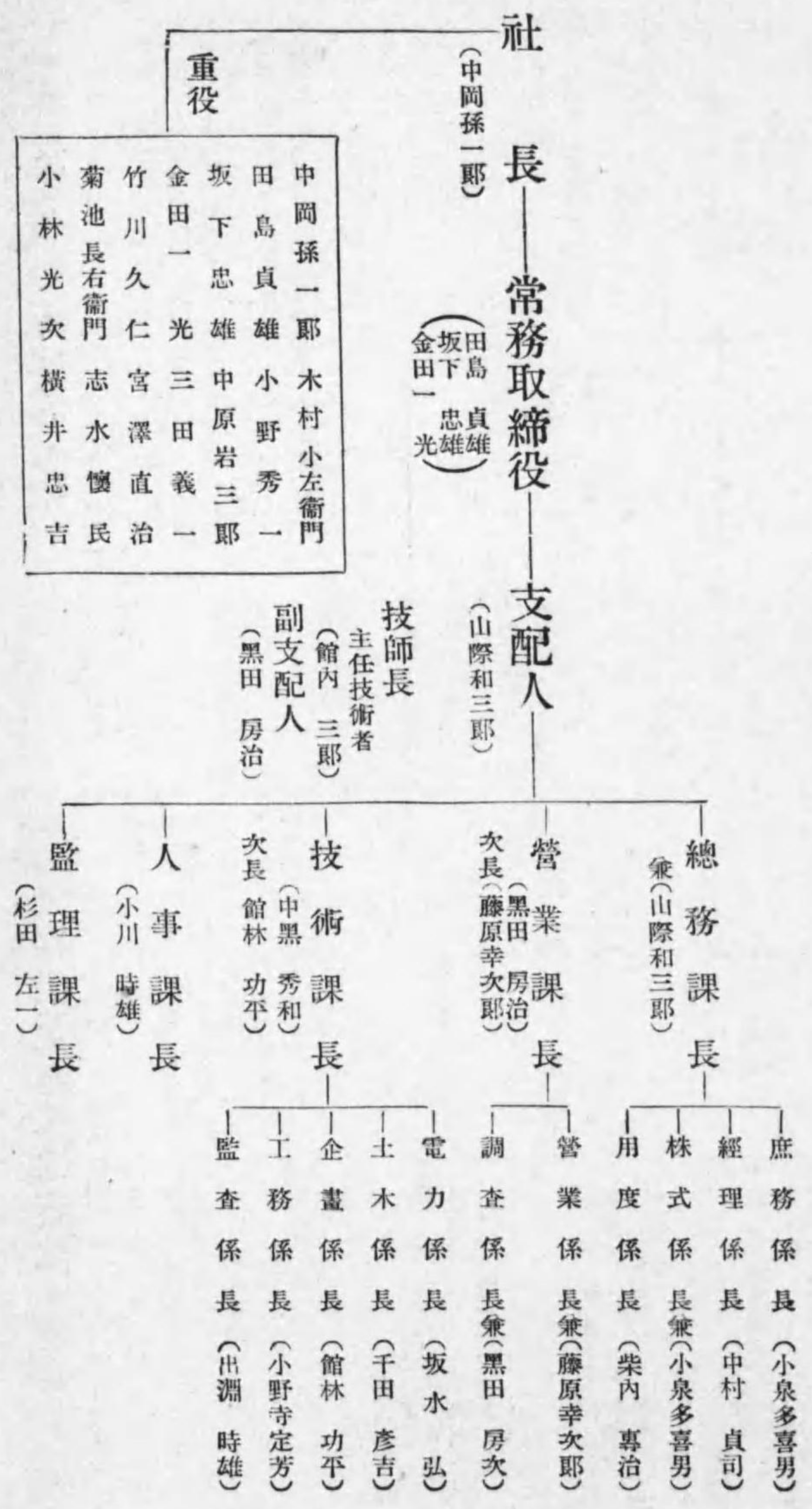

【王子電氣軌道株式會社】

東京市豐島區西巢鴨三丁目九六五番地
電話 大塚 四四五番・四四六番

資本 二〇〇,〇〇〇圓
拂込 一七〇,〇〇〇圓
社債 二〇〇,〇〇〇圓
積立 三三六,七〇〇圓
收入 五〇三,九七〇圓
支出 三,七四〇,六九〇圓
利益 一,三〇,九七〇圓
配當 年九分八厘
開業 明治四十三年四月
決算期 五月,十一月
昭和十五年十二月

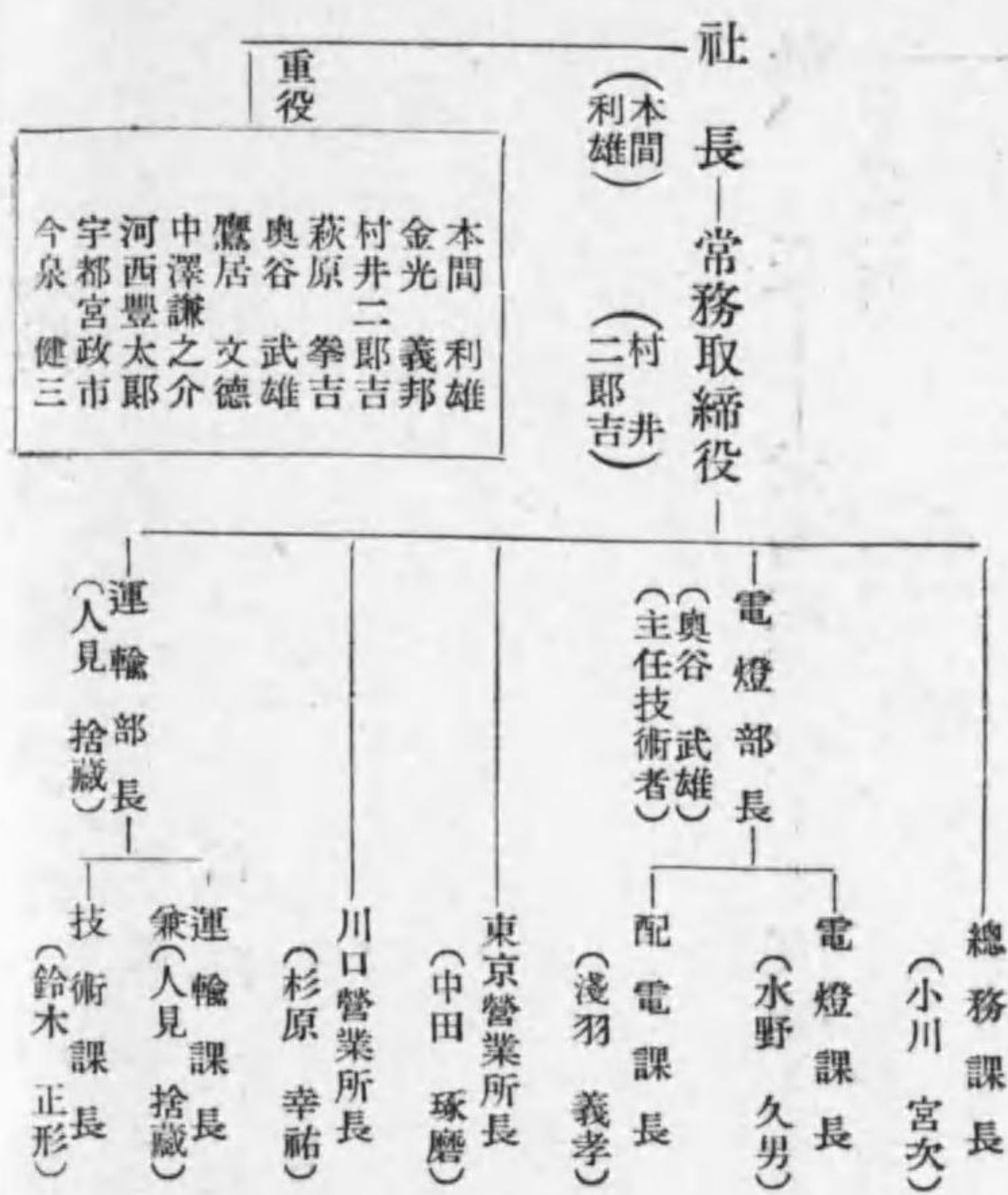

【大井川電力株式會社】

東京市麴町區丸ノ内一丁目六番地一
電話 丸ノ内 四六九三番

資本 一六,五〇〇,〇〇〇圓
拂込 一三,〇〇〇,〇〇〇圓
積立 三三,五〇〇圓
借入 三,六〇〇,〇〇〇圓
收入 一,二六六,七〇〇圓
支出 五,五三,三七〇圓
利益 七〇,四三〇圓
配當率 年九分四厘
設立 大正十三年六月
昭和十五年十一月

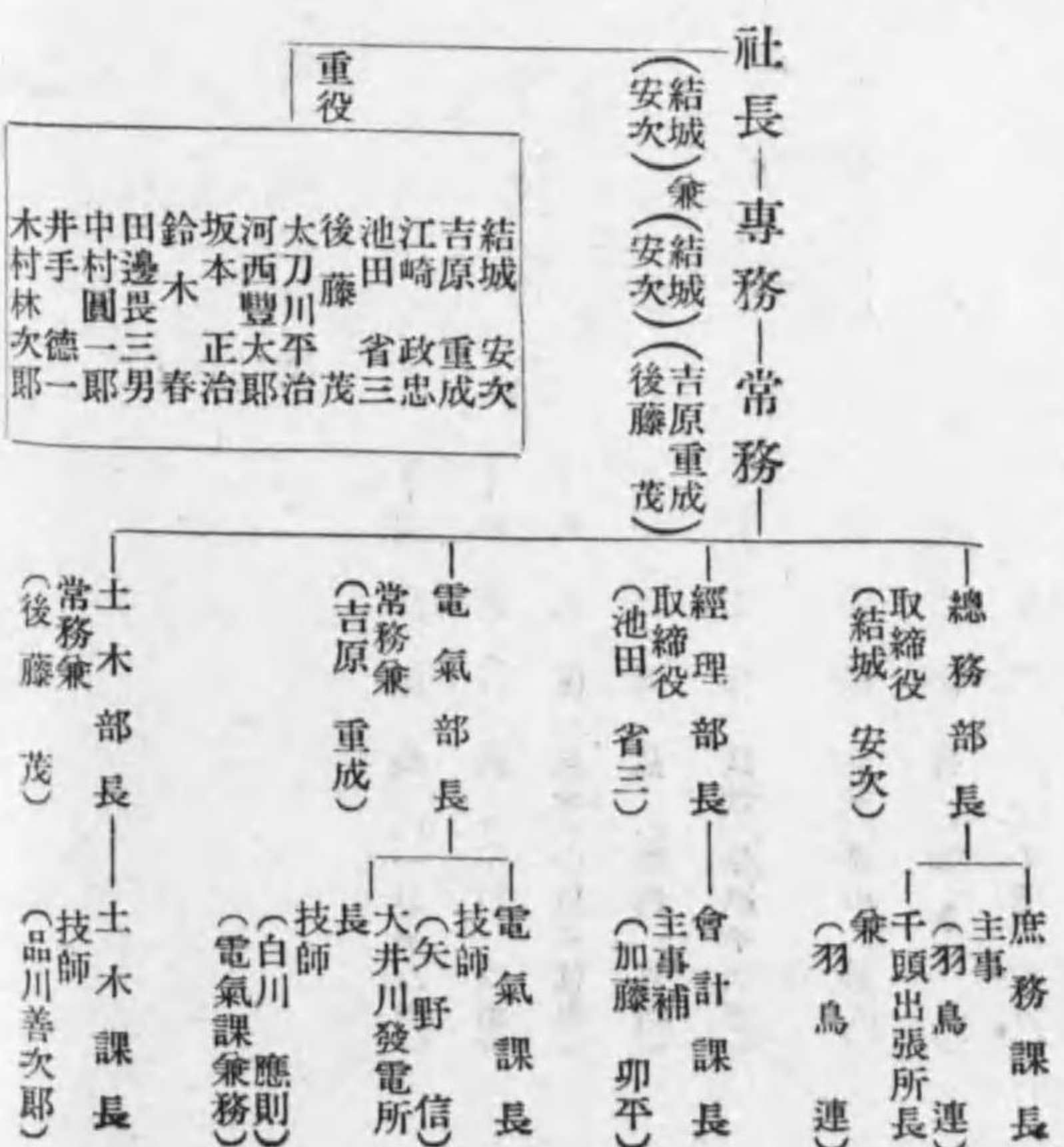

【蒲原鐵道株式會社】

新潟縣中蒲原郡村松町
電話 村松 一七三番

資本 一,一〇〇,〇〇〇圓
拂込 全額
決算 五月,十一月
開業 大正十二年十月

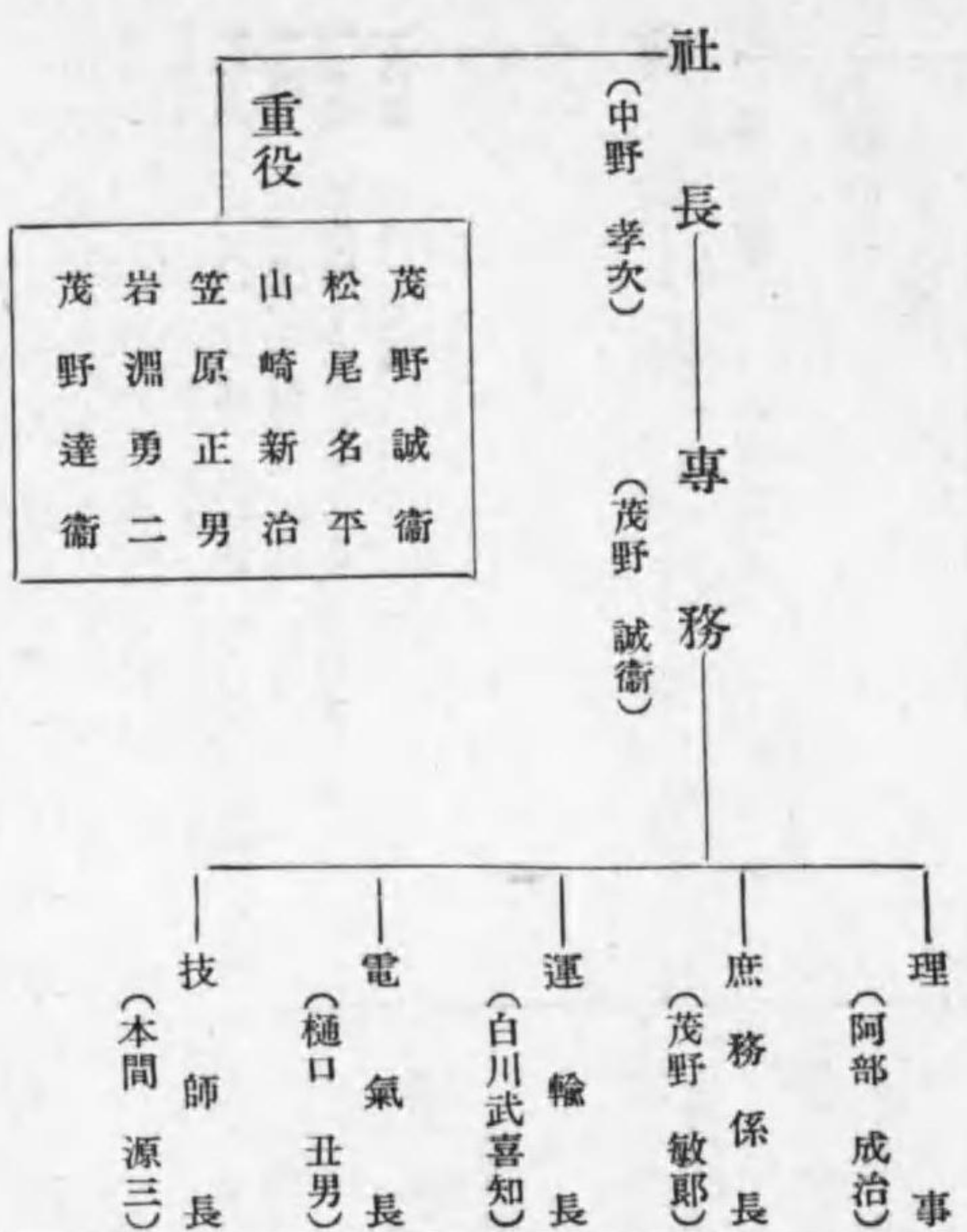

【樺太電氣株式會社】

樺太 豐原 市
電話 代表 三一二一 番
出張所 東京市麴町區三信ビル四〇八號室

資本 五,〇〇〇,〇〇〇圓
拂込 三,五〇〇,〇〇〇圓
積立 三三,〇〇〇圓
收入 一,一八九,七〇〇圓
支出 九三,八三〇圓 (半期)
利益 二五,八七〇圓
配當 八分(十五年九月)
開業 昭和二年十二月
決算 三月,九月

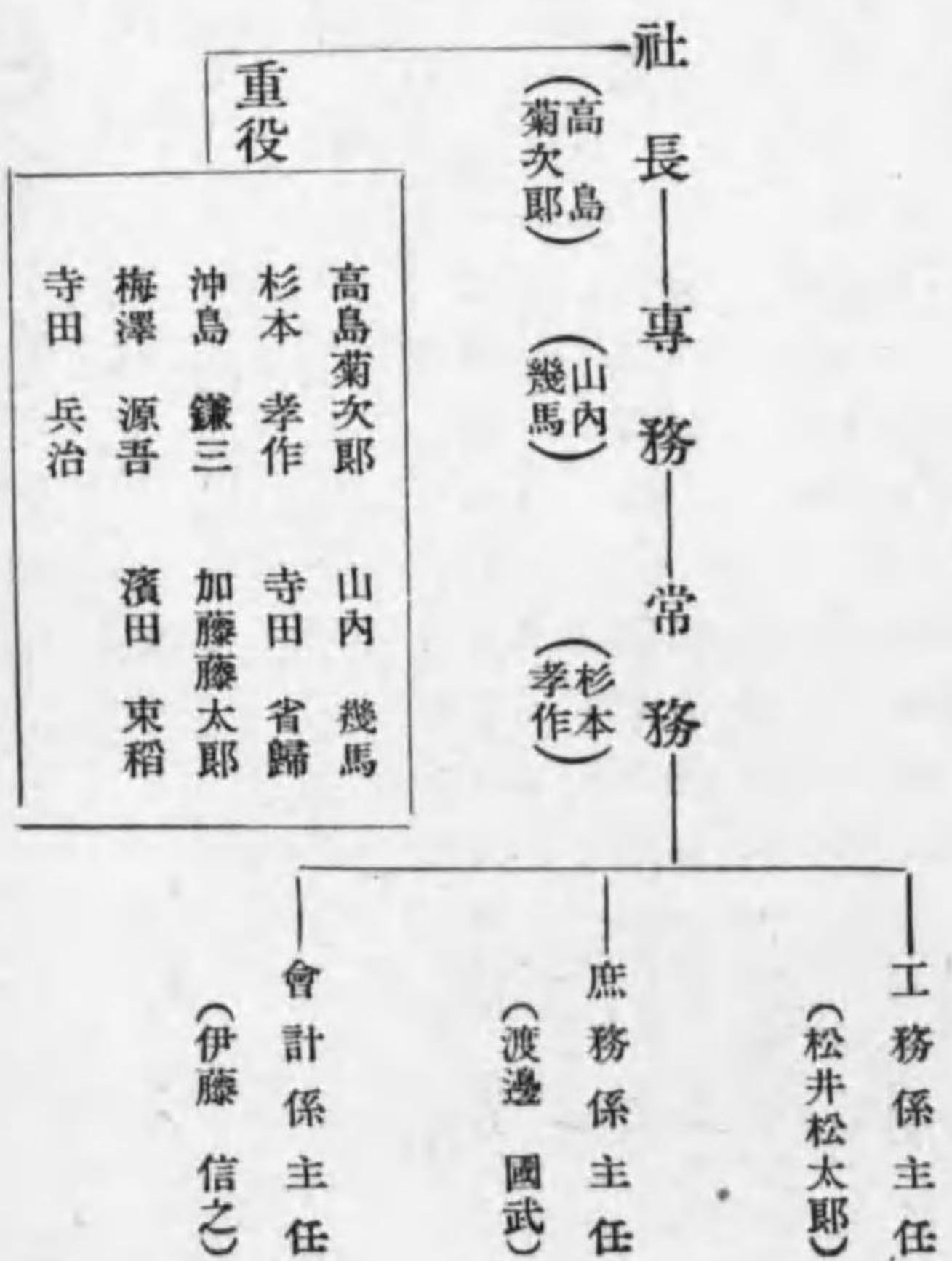

【九州電氣株式會社】

熊本市紺屋今町四六

電話三一五〇番

- 一 資本 九,100,000圓 一 拂込 五,000,000圓
- 一 積立 三,000,000圓 一 配當 年八分
- 一 開業 明治四十二年六月一日
- 一 決算 三月、九月

會長——社長——常務

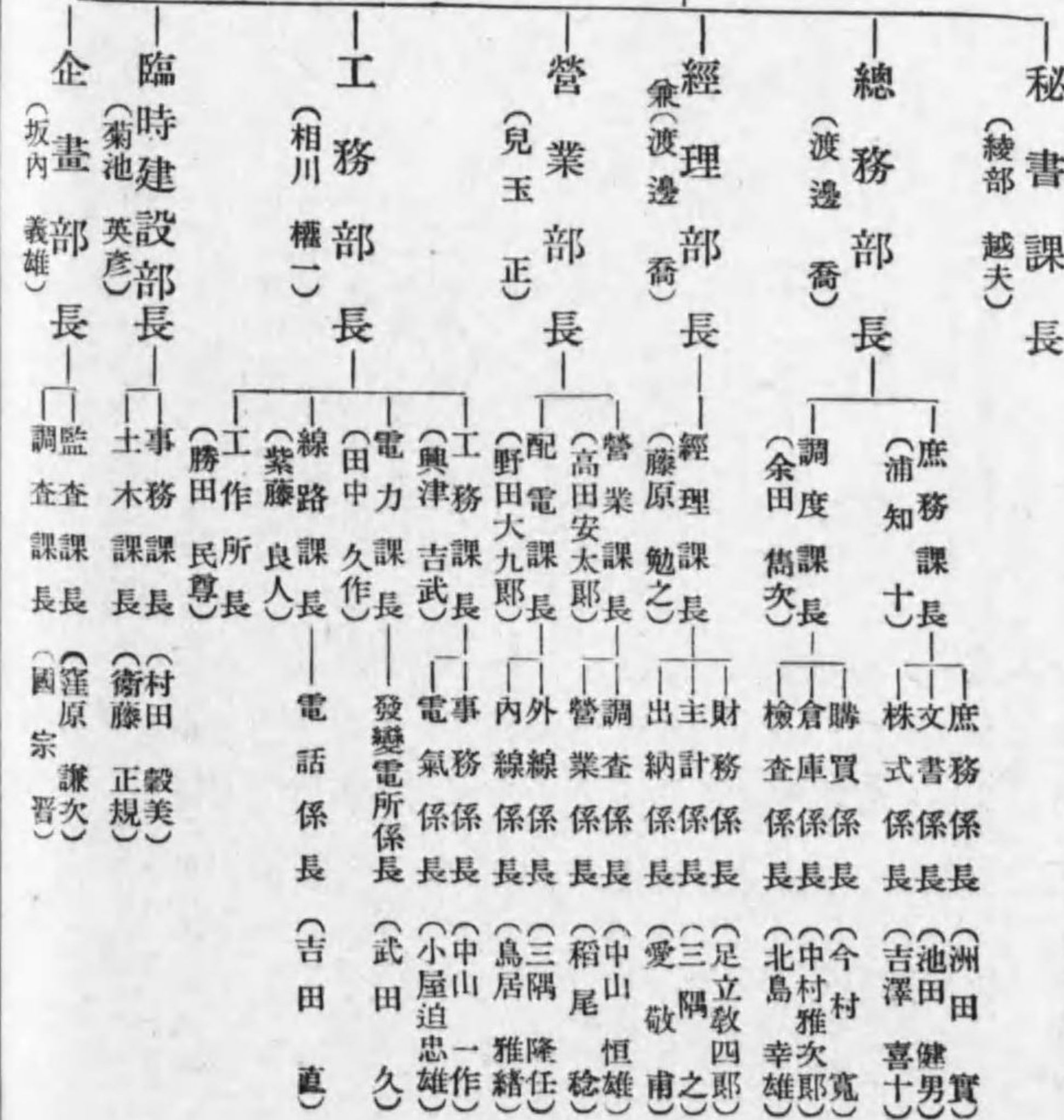
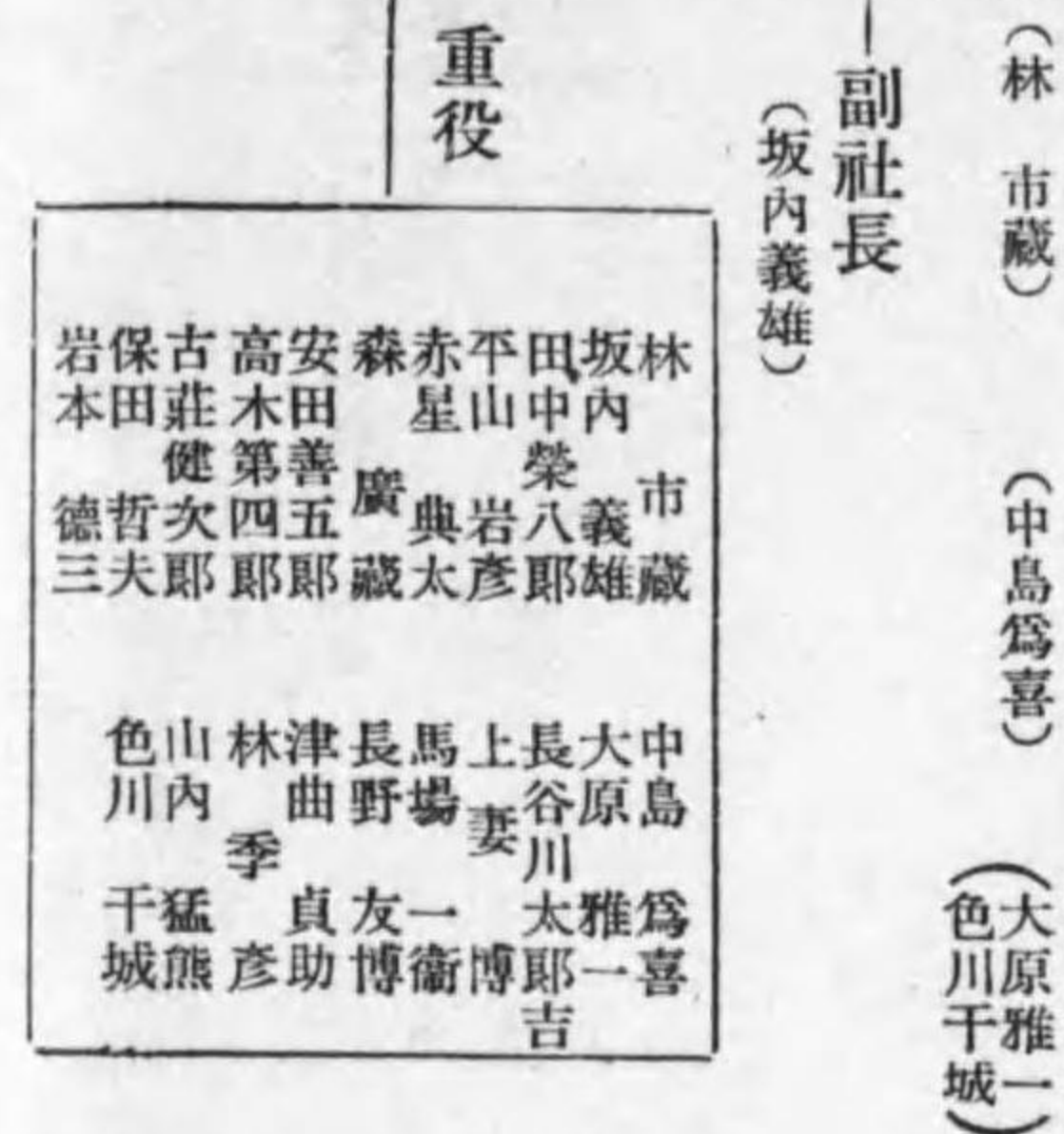

【九州鐵道株式會社】

本社 福岡市天神町五八番地

(昭和十六年一月二十日現在)

- 一 資本 八,000,000圓 一 拂込 八,000,000圓
 - 一 社債 七,000,000圓 一 借入 六,000,000圓
 - 一 積立 一,000,000圓 一 收入 二,五〇〇,〇〇〇圓
 - 一 決算 九月、三月
- (昭和十五年九月三十日現在)

取締役社長 (進藤 甲兵)

常務取締役 (橋本 直幹)

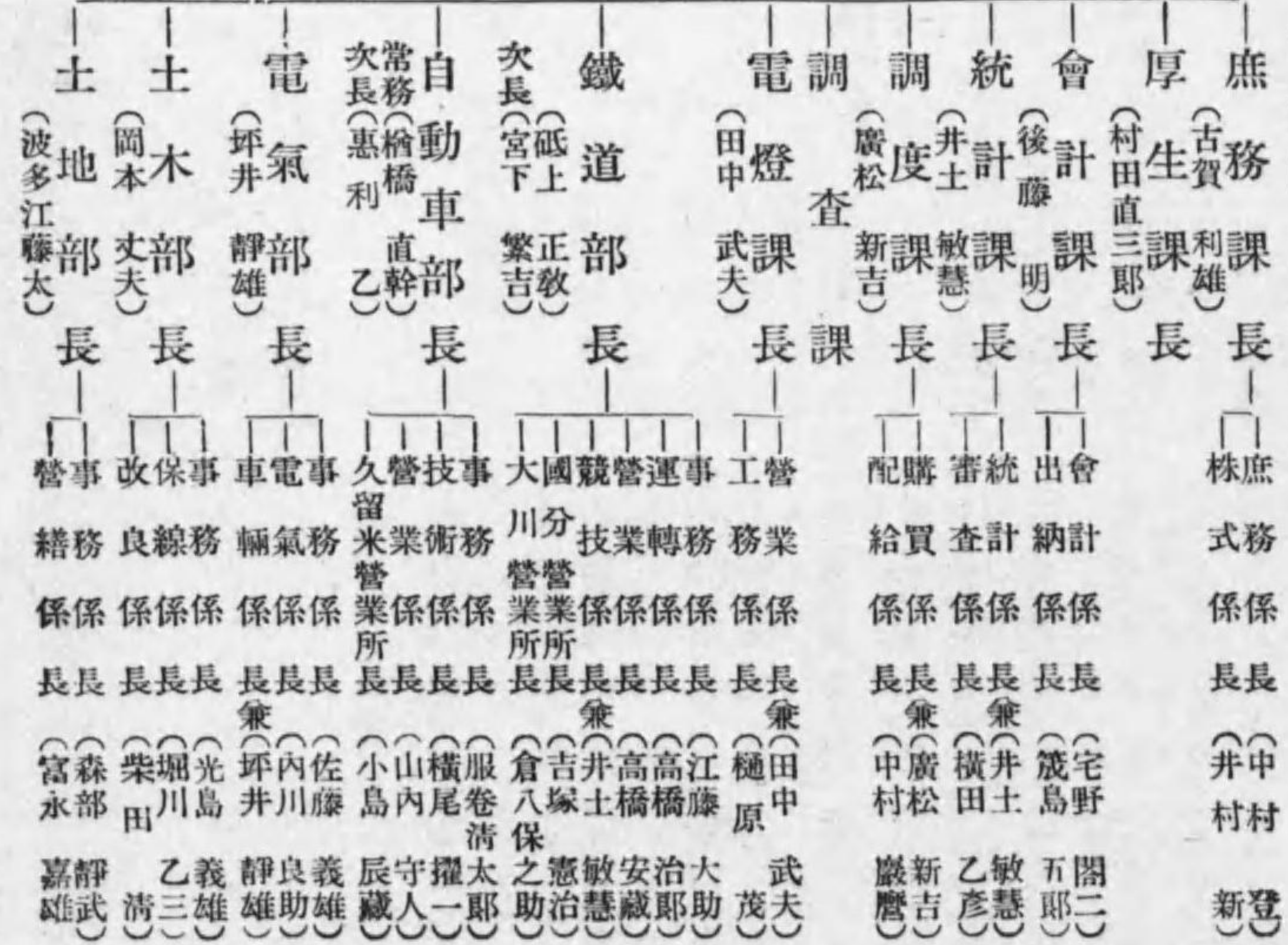
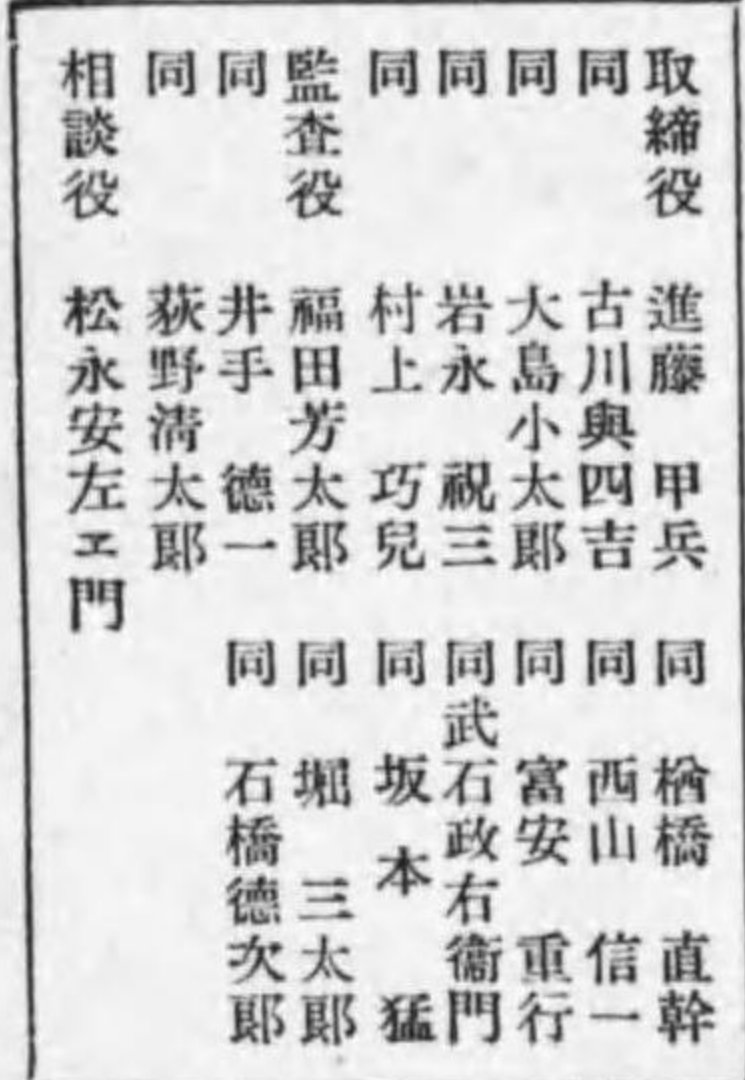

常務取締役 橋本良資
 取締役 野田勢次郎
 同 岩崎鶴龜
 同 坂本博通
 同 井上義之介
 同 藤生義之介
 同 荻野清太郎
 同 大田黑重五郎
 相談役 大田黑重五郎

【京都電燈株式會社】

京都市下京區鹽小路通烏丸西入京都驛前

電話代表下局 八五二一 番

一 資本 5,000,000圓 一 社債 5,500,000圓
 一 拂込 3,100,000圓 一 積立 2,920,000圓
 一 收入 2,510,300圓 一 支出 2,926,600圓
 一 利益 3,353,300圓 一 配當 八分
 一 決算 四月、十月
 一 開業 明治二十二年七月
 (昭和十五年十月末現在)

社長 田中博 (田中博)
 副社長 田邊隆二 (田邊隆二)
 常務取締役 石川芳次郎 (石川芳次郎)

重役
 田中博 田邊隆二
 山本和七 石川芳次郎
 曾野作太郎 藤井善助
 大澤德太郎 田中武彦
 中島昌夫 田中一馬
 原逸郎 三上芳直

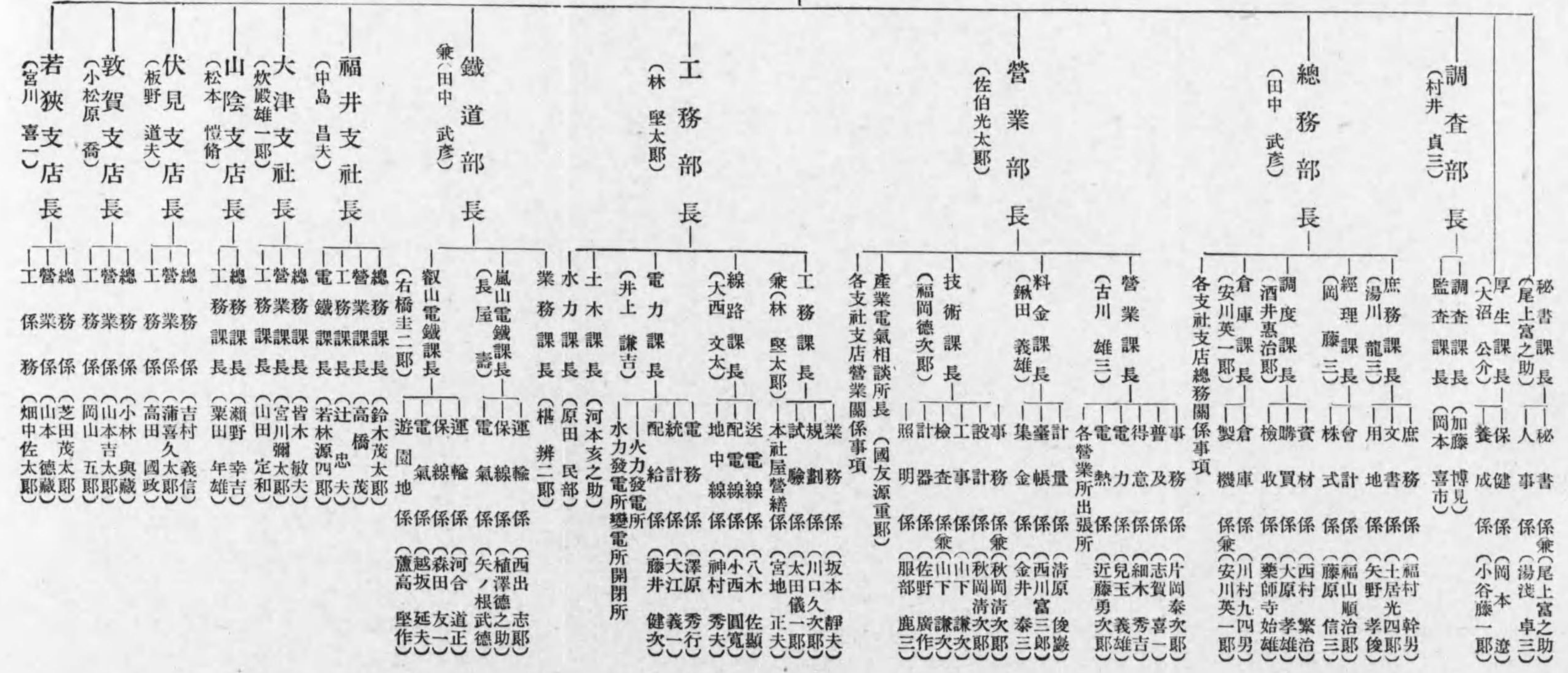

【木曾發電株式會社】

名古屋市東區東片端町三ノ一三ノ二
電話東四九一一・二三五四

—資本 三,000,000圓
—拂込 二,000,000圓
—借入 一,000,000圓
—配當 年八分
—設立 昭和三年十二月
—決算 四月、十月

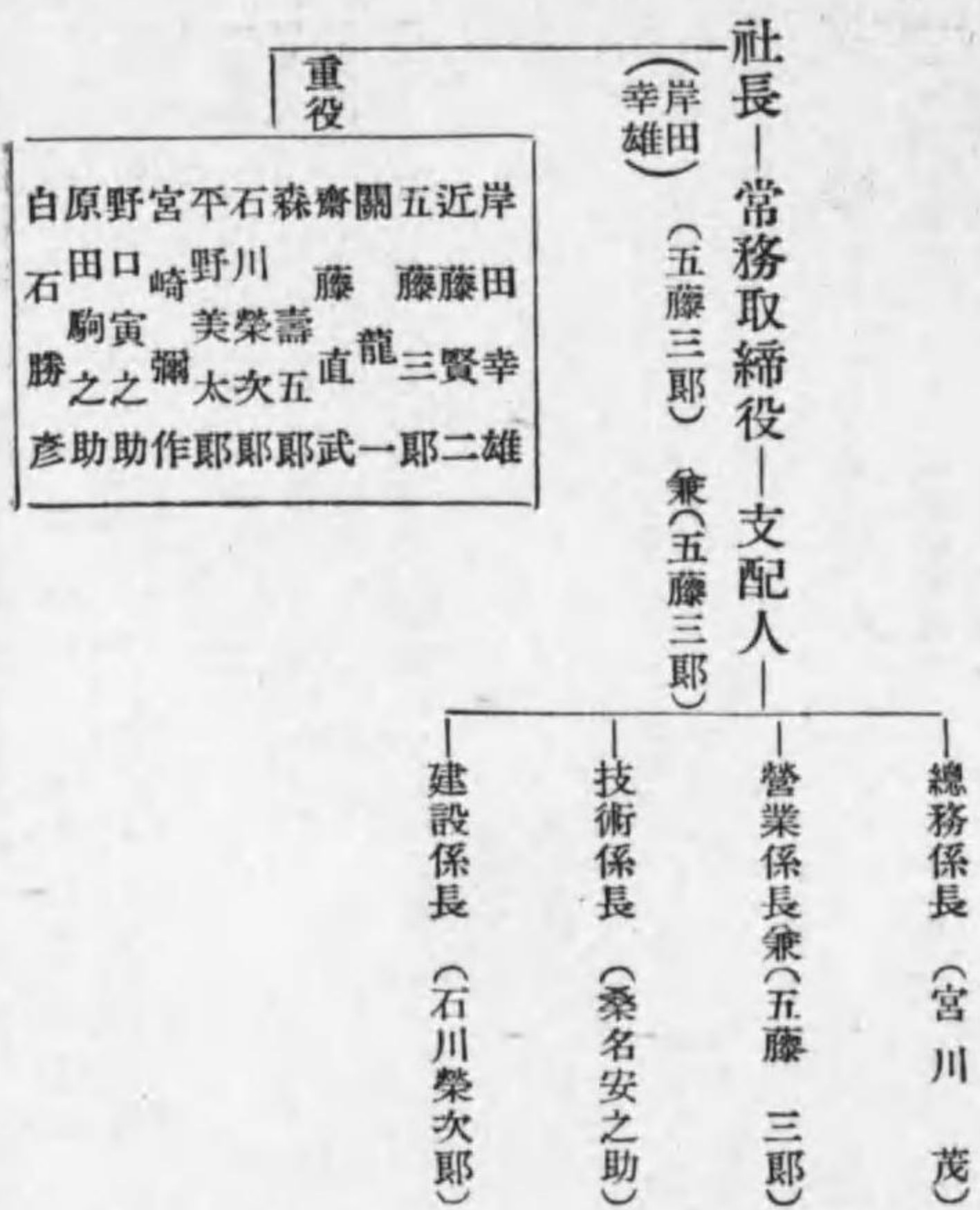

【九州火力發電株式會社】

本店 東京市日本橋區室町二丁目一番地一
出張所 福岡縣大牟田市有明町六九番地
發電所 福岡縣大牟田市新港町一番地

—資本 五,000,000圓
—積立 五,000,000圓
—利益 六九,五七圓
—設立 昭和十年一月

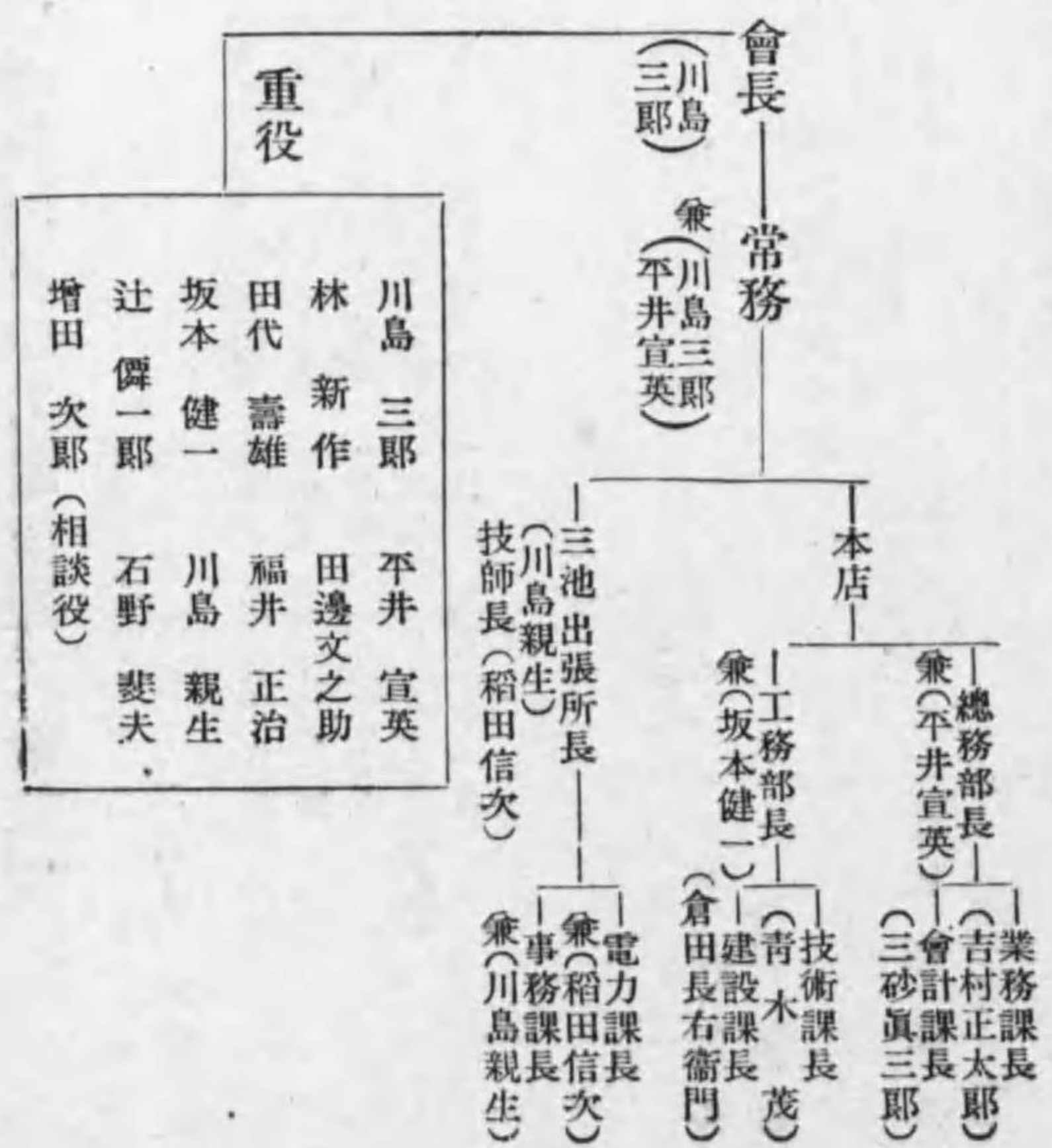

【菊池電氣軌道株式會社】

熊本市黒髮町室園驛構内
電話 〇七五〇番
七四二番

— 資本 三,〇〇〇,〇〇〇圓
— 借入 一,二七〇,〇〇〇圓
— 支出 三六八,九三〇圓
— 決算 年一回 三月
— 拂込 一,八三三,五〇〇圓
— 收入 三六八,九三〇圓
— 利益 三〇圓
— 開業 明治四十二年八月

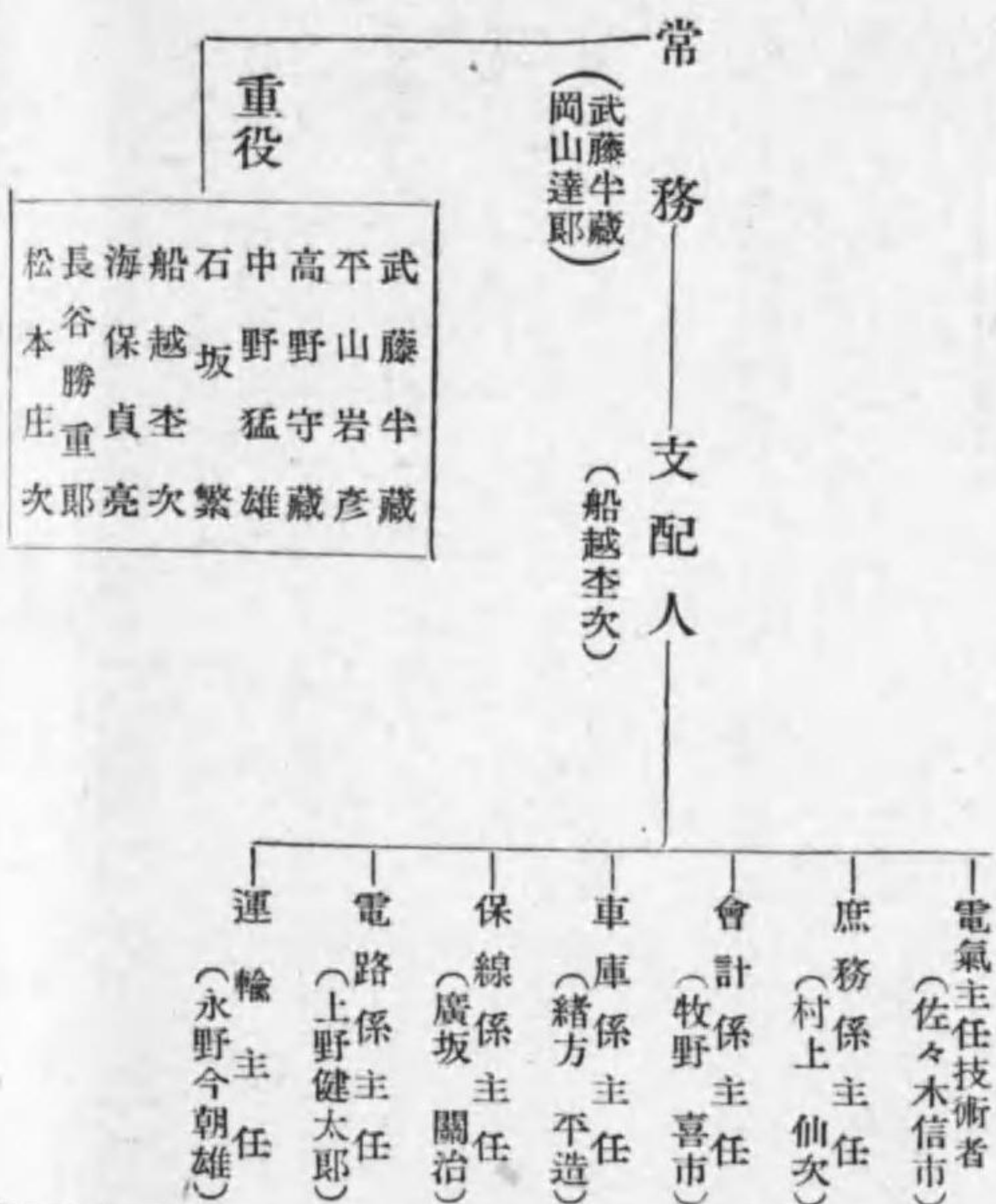

【鬼怒川水力電氣株式會社】

東京市澁谷區千駄ヶ谷五丁目八六二
電話 四谷六〇二〇—二五番

— 資本 四,〇〇〇,〇〇〇圓
— 社債 三,〇〇〇,〇〇〇圓
— 收入 二,五九六,六〇〇圓
— 支出 一,〇四三,四九〇圓
— 開業 大正二年一月
— 拂込 二七,六五〇,〇〇〇圓
— 積立 三,九七五,〇〇〇圓
— 支出 一,四六六,二四九圓
— 配當 六分 (十五年下期)
— 決算 五月,十一月

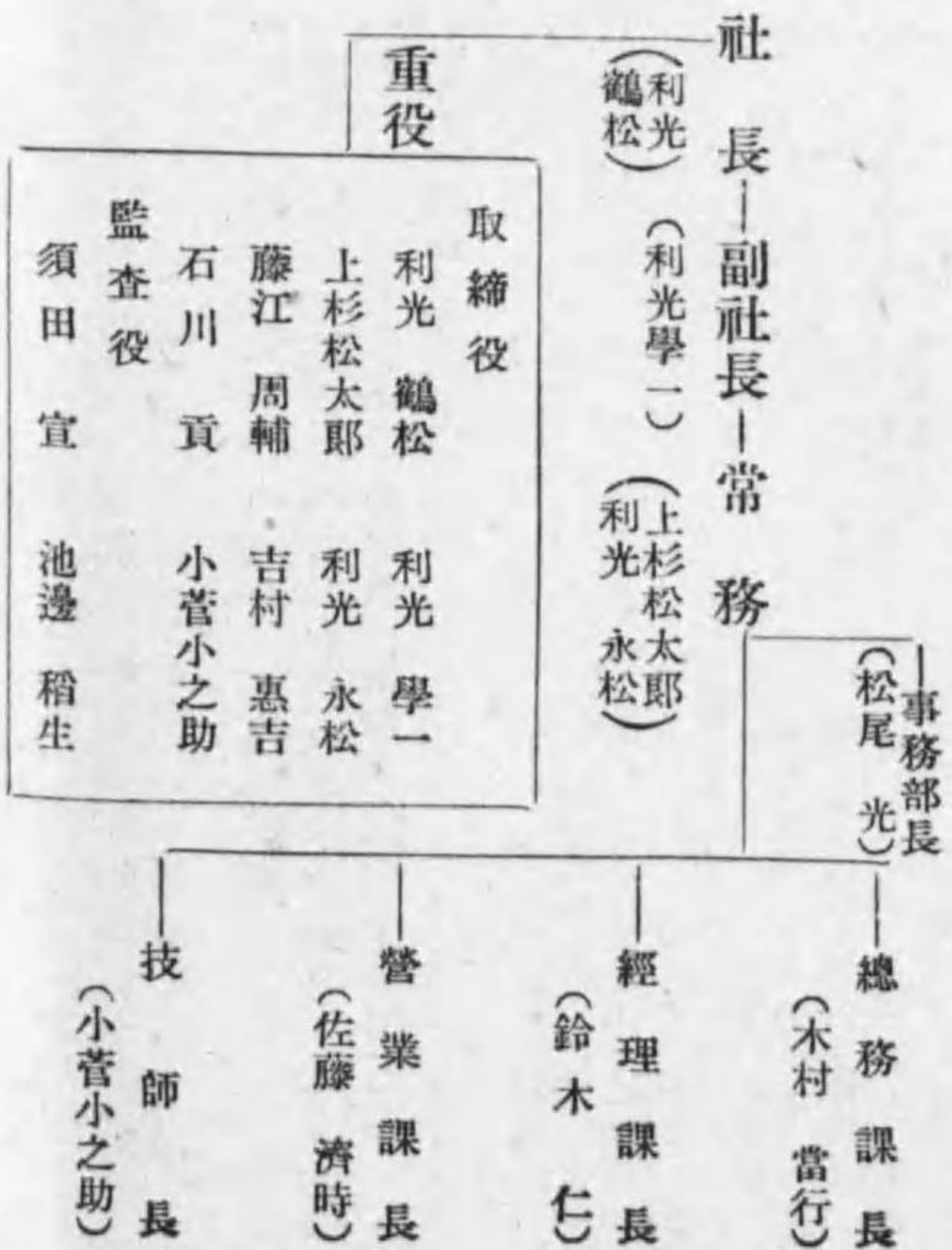

【九州送電株式會社】

本社 東京市麴町區丸ノ内三ノ二
電話 丸ノ内二七—一六番
出張所 福岡市大字庄三七
電話 福岡西 一四六六番
三六〇八番
三八六七番

— 資本 五,〇〇〇,〇〇〇圓
— 收入 二,五九九,五〇〇圓
— 利益 七五,七二〇圓
— 社債 一〇,〇〇〇,〇〇〇圓
— 開業 昭和四年五月
— 積立 一,五三四,七七〇圓
— 支出 一,二二五,〇〇〇圓
— 拂込 一,一五〇,〇〇〇圓
— 配當 年七分 (昭和十五年下期)
— 決算 六月,十二月

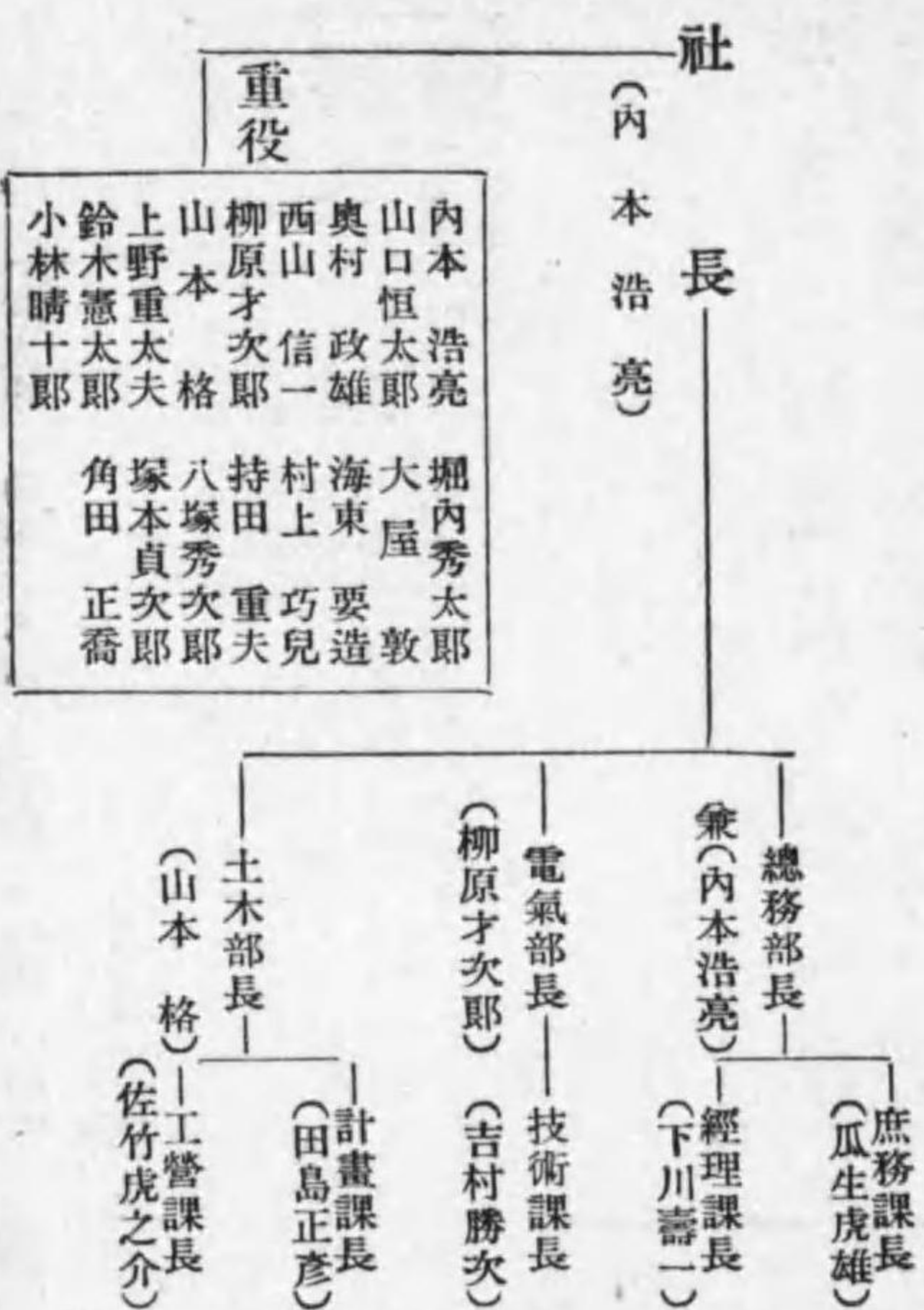

【北惠那鐵道株式會社】

名古屋市東區東片端町三丁目十三番地ノ二
電話 東四九一—一番

— 資本 二,〇〇〇,〇〇〇圓
— 借入 一,〇〇〇,〇〇〇圓
— 利益 五元
— 決算 五月,十一月 (昭和十五年十一月末)
— 拂込 一,一〇〇,〇〇〇圓
— 積立 二四九,七〇〇圓
— 開業 大正十三年八月

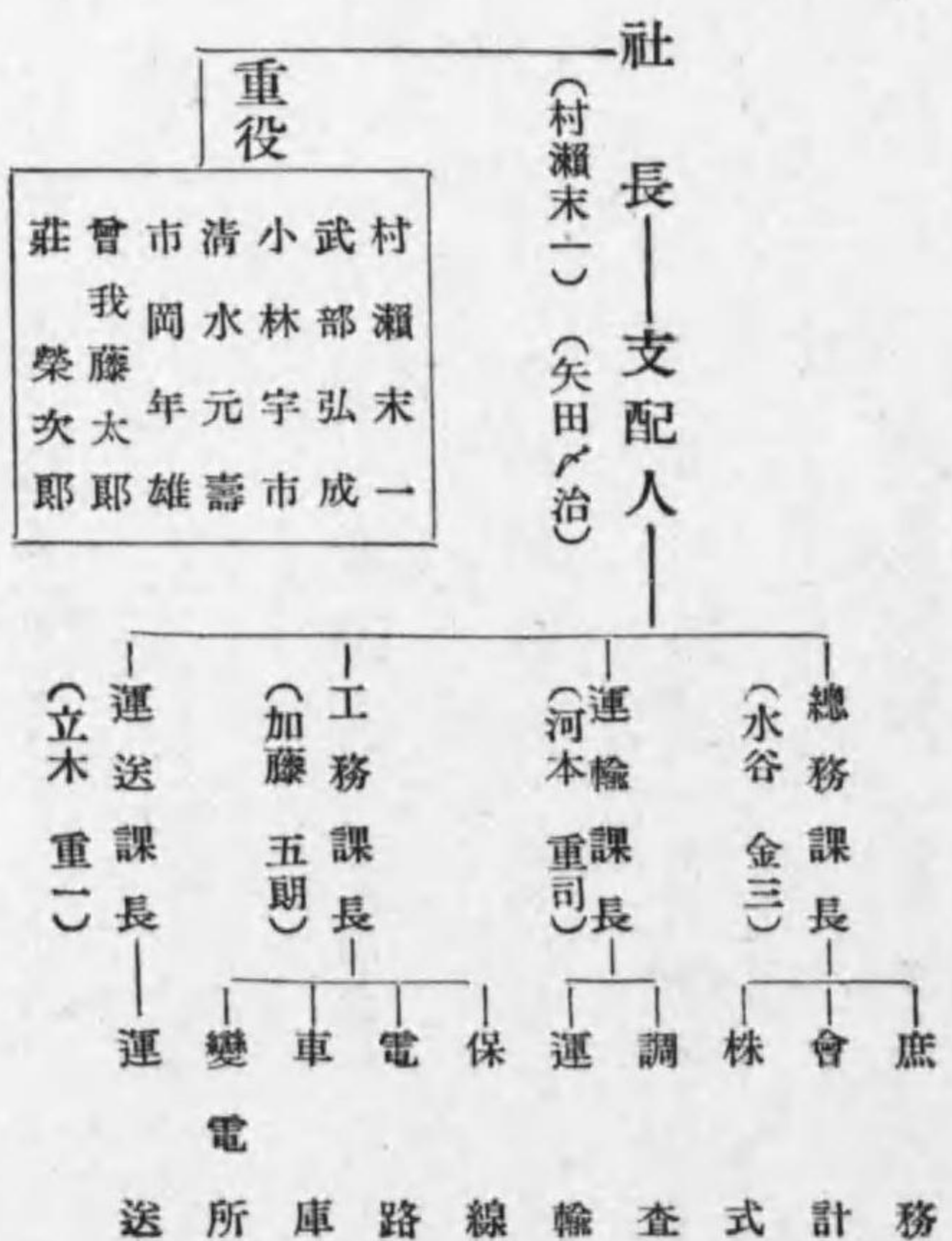

【群馬水電株式會社】

東京市日本橋區吳服橋三ノ七東京建物ビル

電話日本橋二六五八番

一 資本	11,000,000圓	一 拂込	9,200,000圓
一 借入	5,100,000圓	一 積立	1,110,000圓
一 收入	1,268,000圓	一 支出	632,670圓
一 利益	503,593圓	一 配當	年九分
一 決算	五月、十一月		(昭和十五年十一月末)
一 開業	昭和元年十二月		

社長 (戶澤芳樹)
副社長 (田島庄太郎)
常務 (佐々田三郎、淺見章吾)

重役
相談役 (宮口竹雄、石井林次郎)

戶澤 芳樹	田島庄太郎
丹治 經三	佐々田三郎
三原 梓	淺見章吾
田島 設造	本間利雄
矢崎 守信	安田彦四郎
石田 重利	

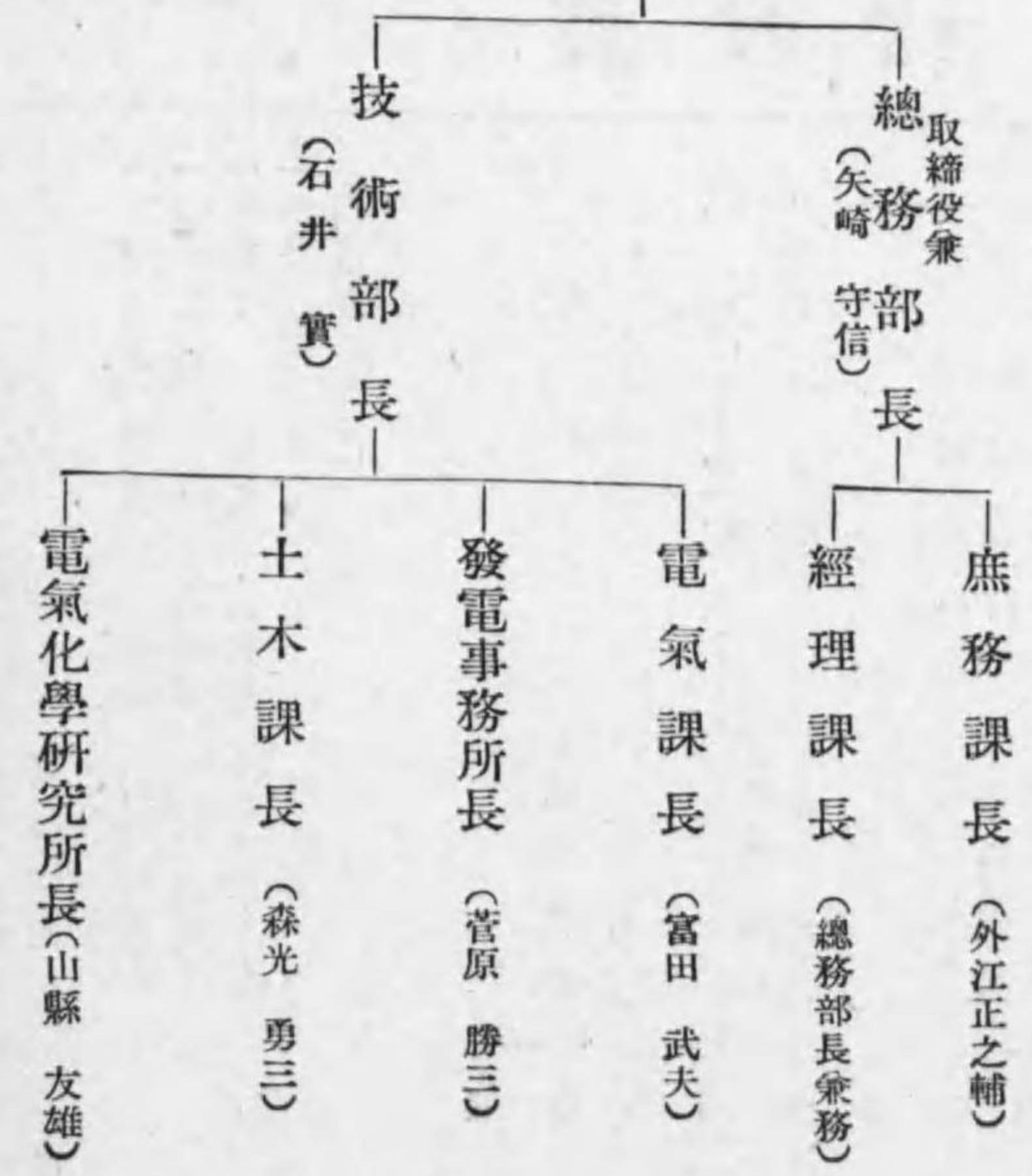

【京都市電氣局】

京都市中京區寺町通押小路下ル上本能寺前町四八八番地



【黒部川電力株式會社】

富山市櫻橋通一番地
電話代表四一六番

一 資本	一 拂込
一 借入	一 積立
一 收入	一 支出
一 利益	一 配當
一 開業	一 決算

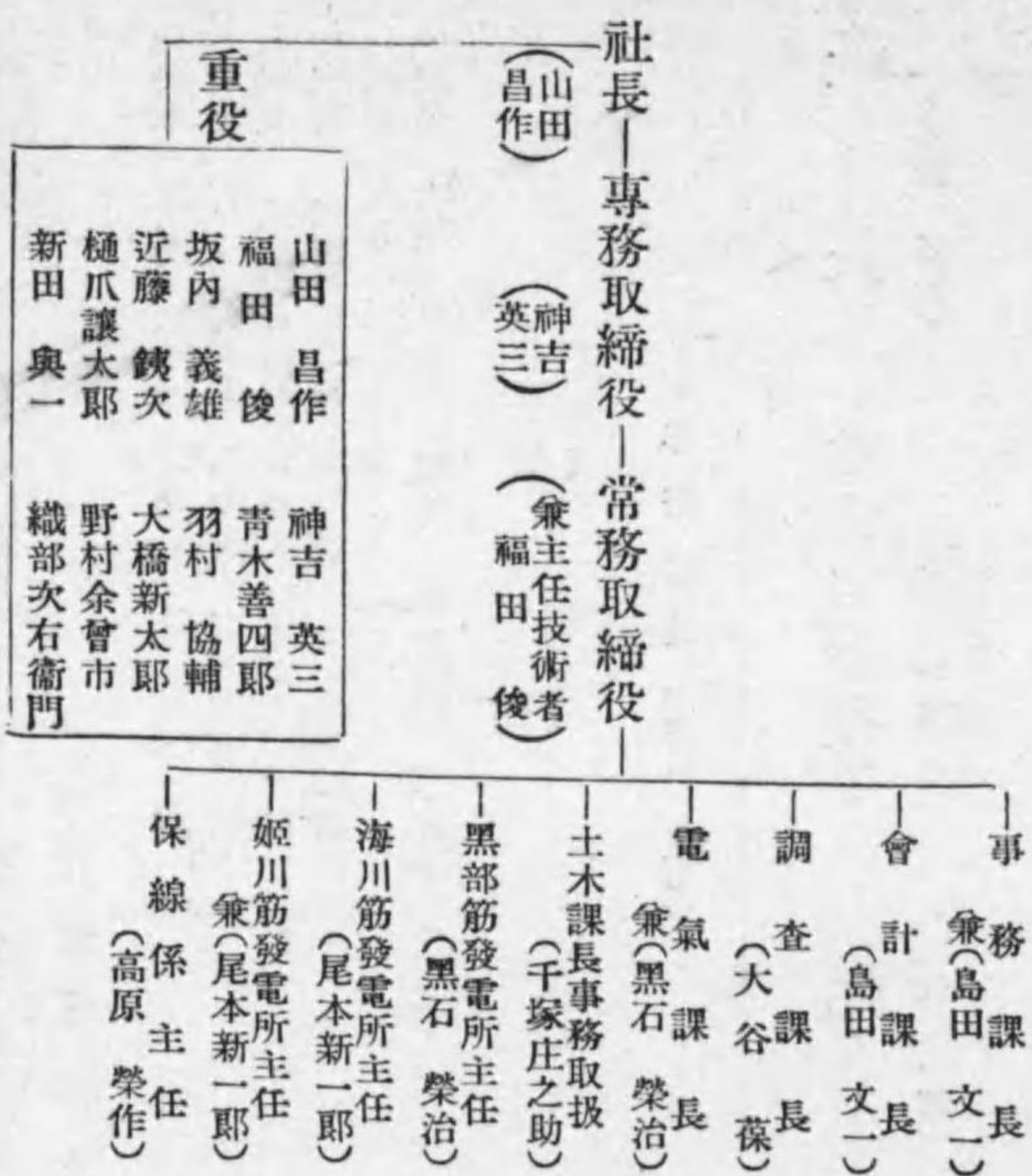

【熊本電氣軌道株式會社】

熊本市田崎町二七八

一 資本	一 拂込
一 借入	一 積立
一 支出	一 利益
一 無配當	一 開業

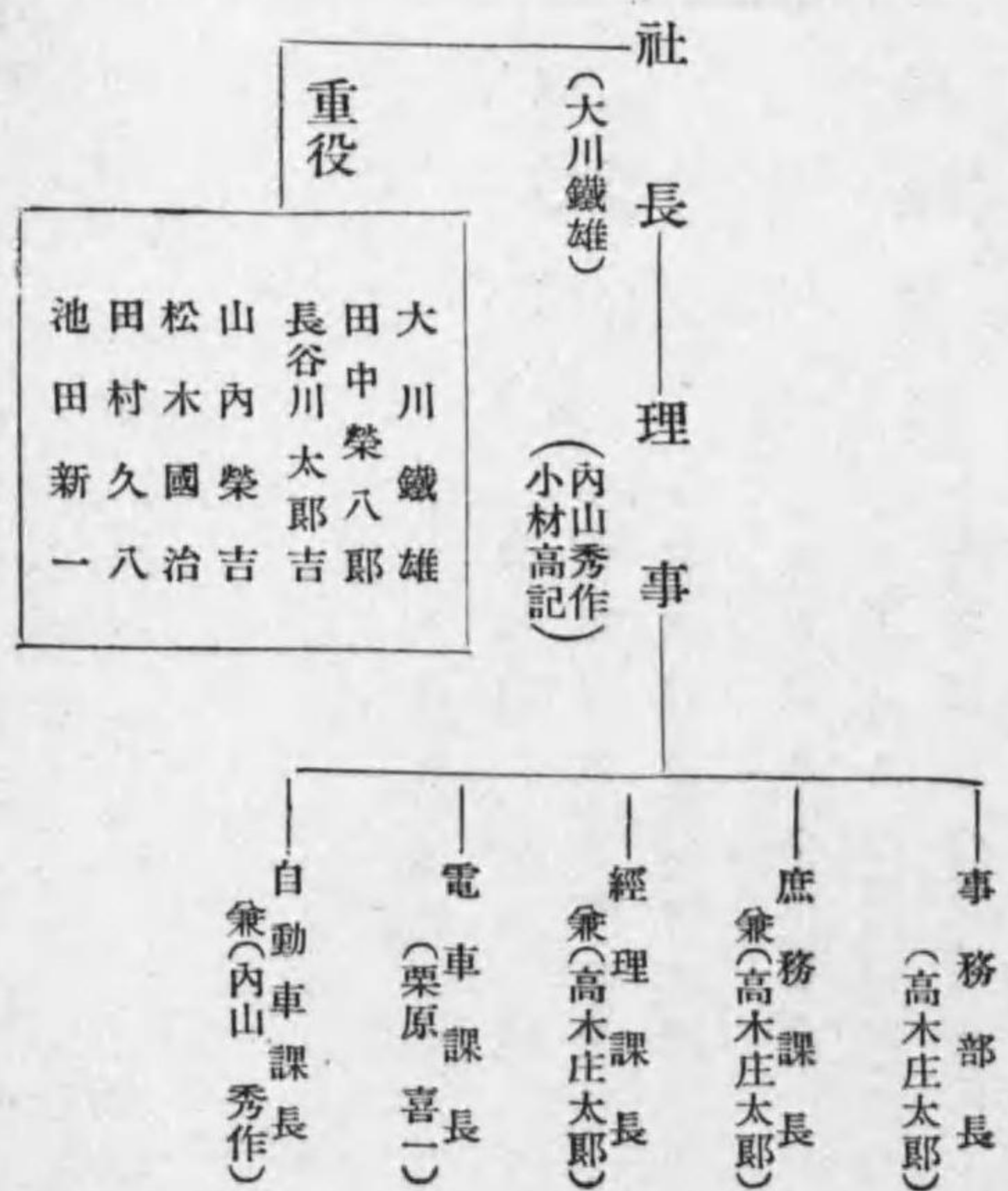

【京成電氣軌道株式會社】

東京市本所區向島押上町二〇三番地

一 資本 10,000,000圓
 一 社債 10,000,000圓
 一 積立 2,800,000圓
 一 支出 4,789,700圓
 一 配當 九分 (十五年十一月)
 一 開業 大正元年二月 (電車) 明治四年 (電燈)

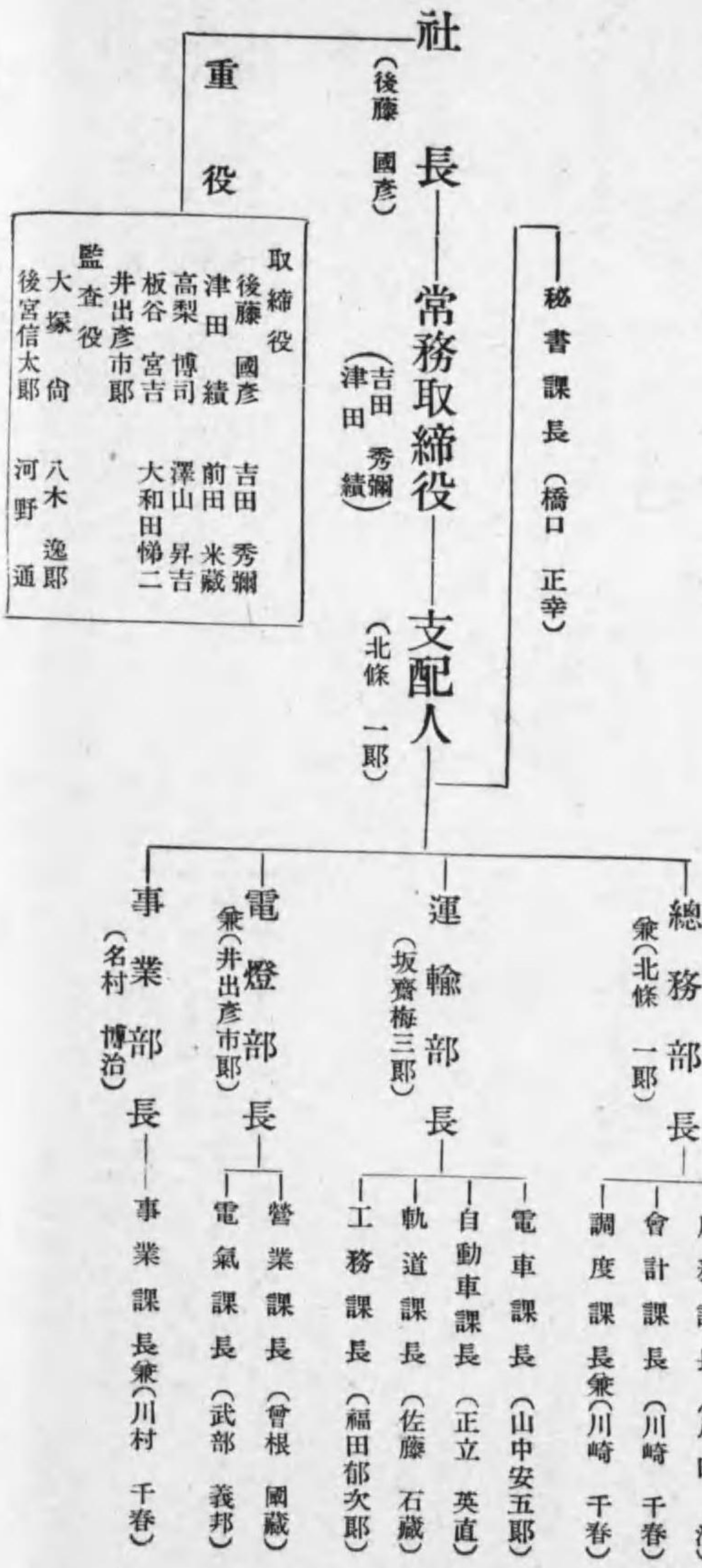

【京城電氣株式會社】

朝鮮京城府南大門通二丁目五番地
 支店 東京 仁川 水原 春川

一 資本 10,000,000圓
 一 積立 6,000,000圓
 一 支出 8,367,500圓
 一 配當 一割 (昭和十五年下期)
 一 開業 明治四十一年九月 決算 六月、十二月

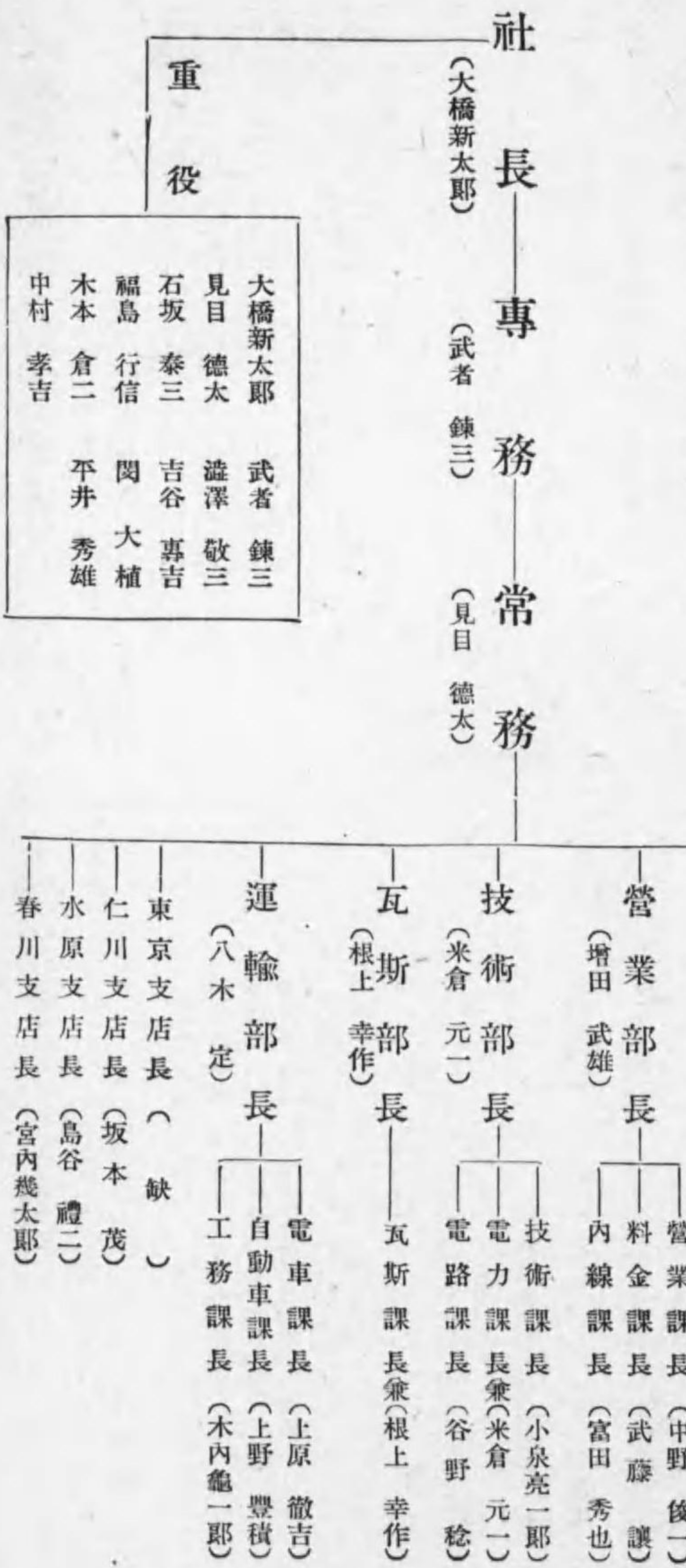

【小田原急行鐵道株式會社】

東京市澁谷區千駄ヶ谷町五丁目八六二
電話 四谷代表 七七一—一五番

—資本 四、〇〇、〇〇〇圓
—社債 四、〇〇、〇〇〇圓
—積立 三、〇〇、〇〇〇圓
—支出 三、三三、七五〇圓
—決算 四月、十月 (昭和十五年十月末)
—開業 本線昭和二年四月、江ノ島線昭和四年四月、
帝都線昭和八年八月一日

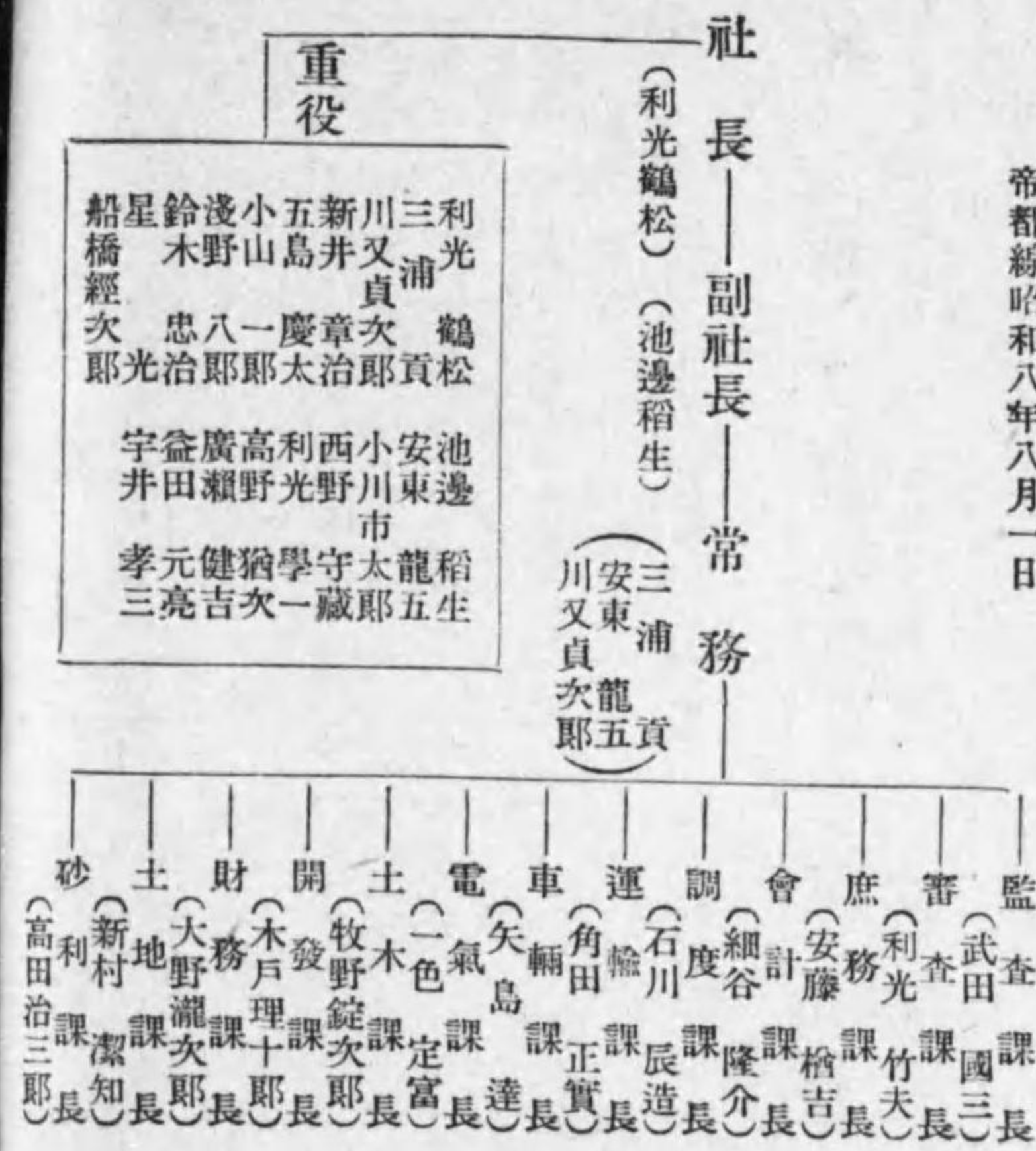

【京濱電力株式會社】

東京市芝區田村町一ノ一、二
電話 銀座 一三三八二番

—資本 三、七五〇、〇〇〇圓
—拂込 二、〇七五、〇〇〇圓
—社債 三、〇〇〇、〇〇〇圓
—借入 一、〇〇〇、〇〇〇圓
—開業 大正四年五月
—決算 四月、十月

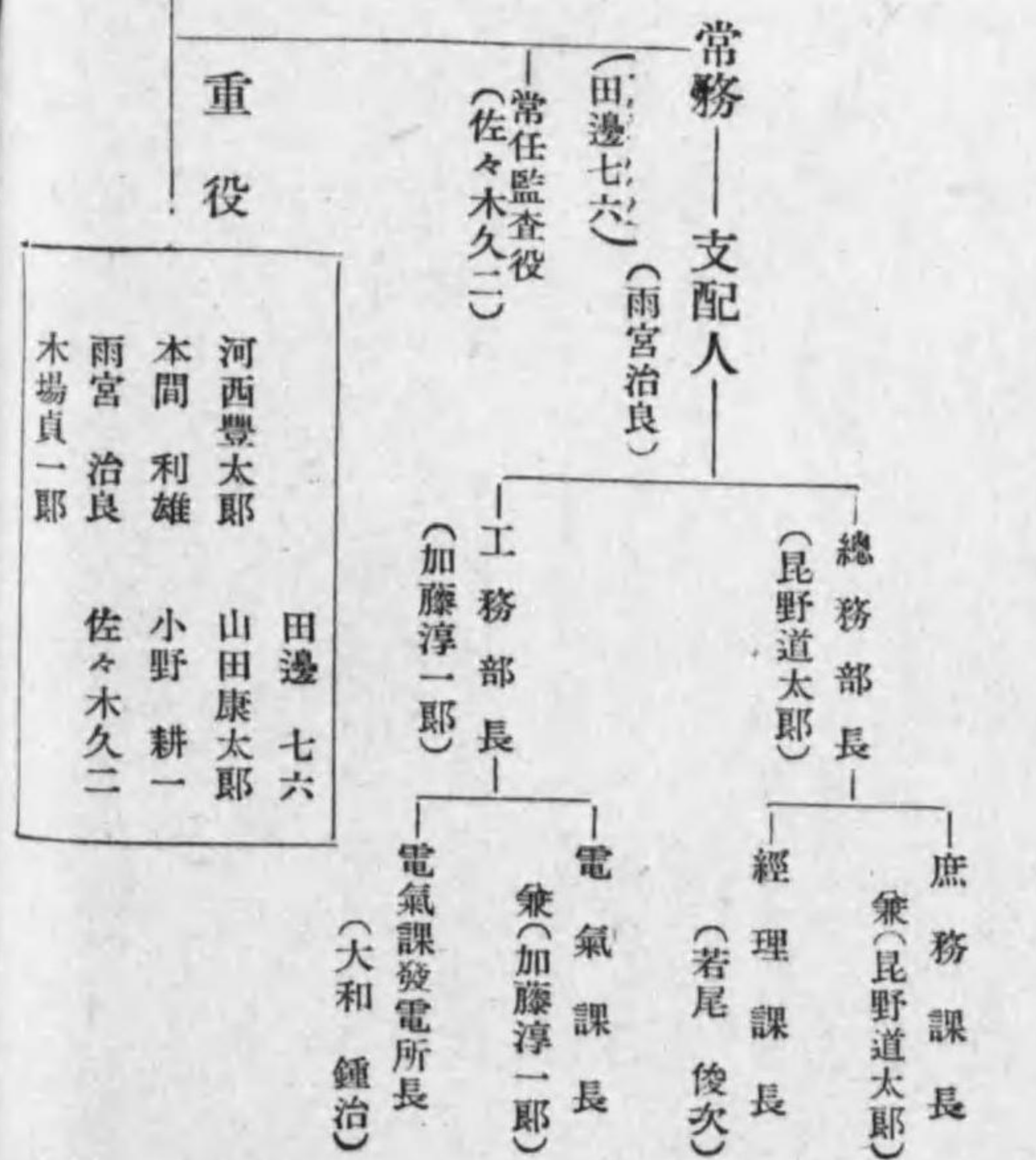

【神戸市電氣局】

兵庫縣神戸市兵庫區湊町一丁目

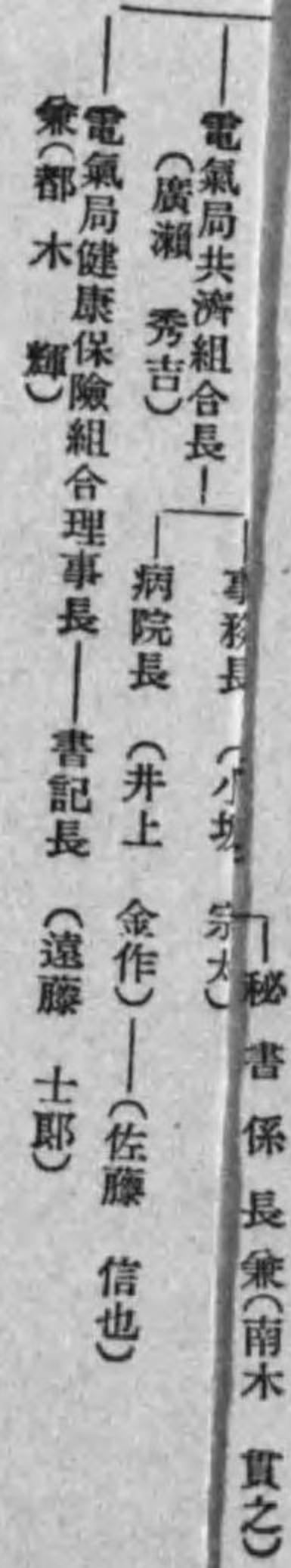

重役

川又貞次郎 小川市太郎 西野學藏 高野守一 利野次郎 廣野次郎 益野次郎 宇野次郎 船橋經次郎 星野光治 鈴木忠光 小島一治 山田一郎 淺野一郎 五島一郎 新井一郎 新井一郎 小島一郎 鈴木一郎 星野一郎 船橋一郎 船橋經次郎

重役

河西豐太郎 田邊七六 木間利雄 山田康太郎 雨宮治良 小野耕一 木場貞一郎 佐々木久二

電氣課發電所長 (大和 鍾治)

【神戸市電氣局】

兵庫縣神戸市兵庫區湊町一丁目

建設費 七、二〇六、三六圓
積立 三、二八、八〇圓
決算 年一回三月末
開業 大正六年八月

局長

(杉野 繁)

電氣事業主任技術者 (長谷川 勇雄)

軌道事業主任技術者 (廣瀬 秀吉)

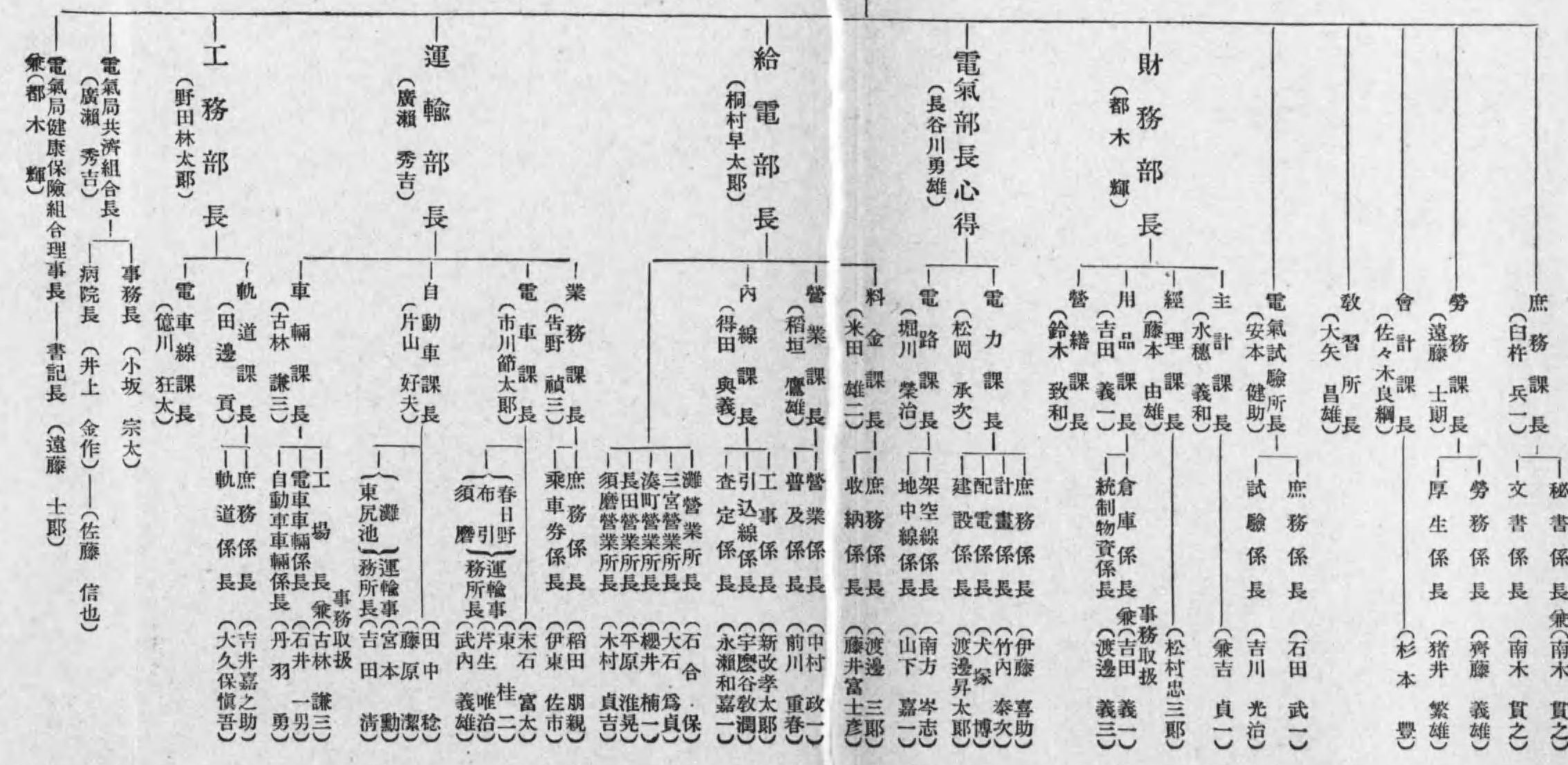

【甲府電力株式會社】

山梨縣甲府市櫻町一番地ノ一
電話代表四八八一番
事業種別 電燈電力瓦斯供給並ニ製氷冷蔵業
一 資本金 一三,〇〇〇,〇〇〇圓

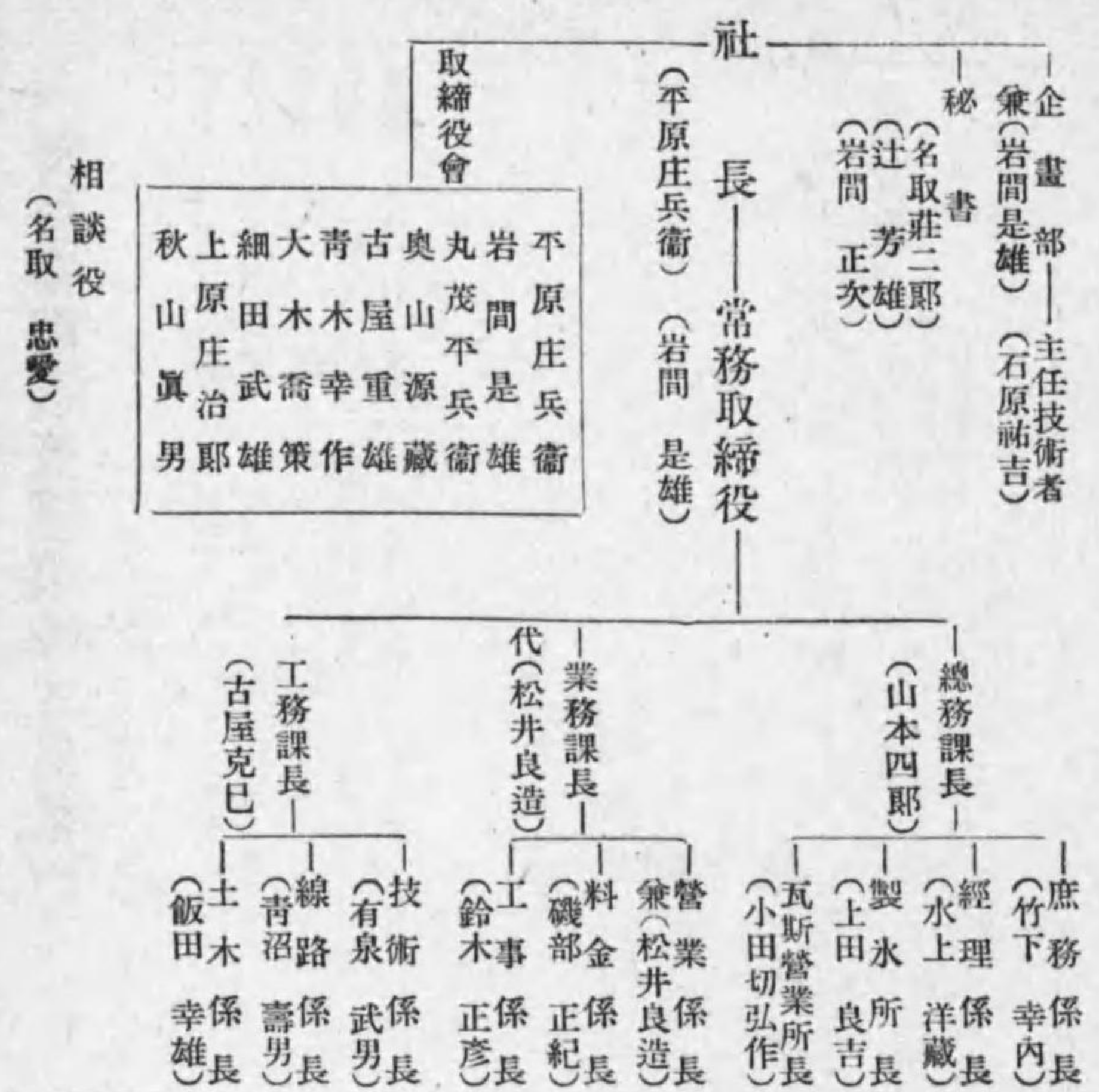

【琴平參宮電鐵株式會社】

丸龜市津森二七〇番地
電話 五十一番

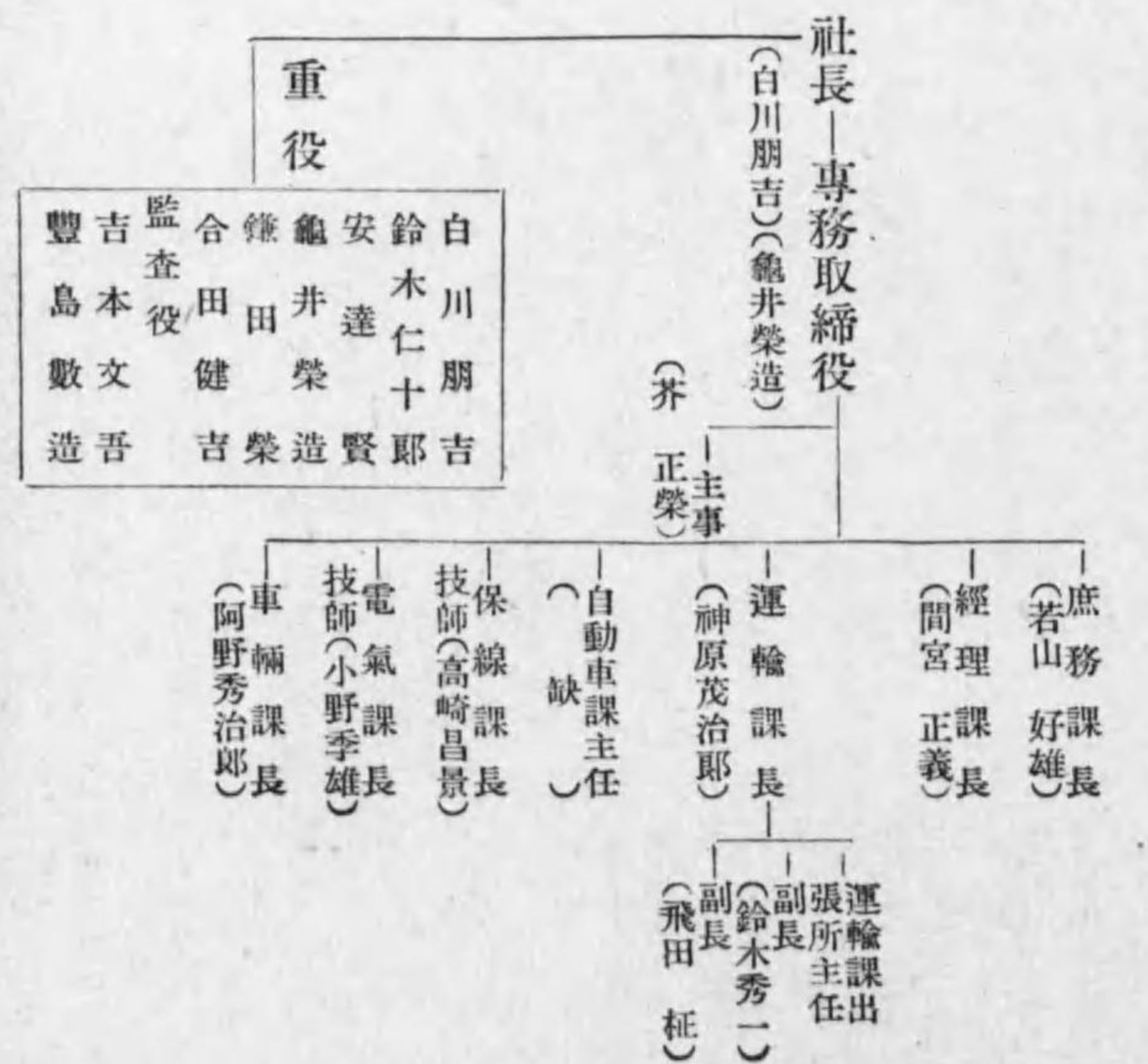

【神戸有馬電氣鐵道株式會社】

神戸市兵庫區上澤通一丁目一五番地

- 一 資本 六、五〇〇、〇〇〇圓
- 一 借入 三六、八四〇圓
- 一 收入 六、八三〇圓
- 一 利益 五、八三〇圓
- 一 決算 五月、十一月
- 一 拂込 六、五〇〇、〇〇〇圓
- 一 積立 八、九八〇圓
- 一 支出 五、六三〇圓
- 一 開業 昭和十五年十一月末
- 一 開業 大正十五年三月

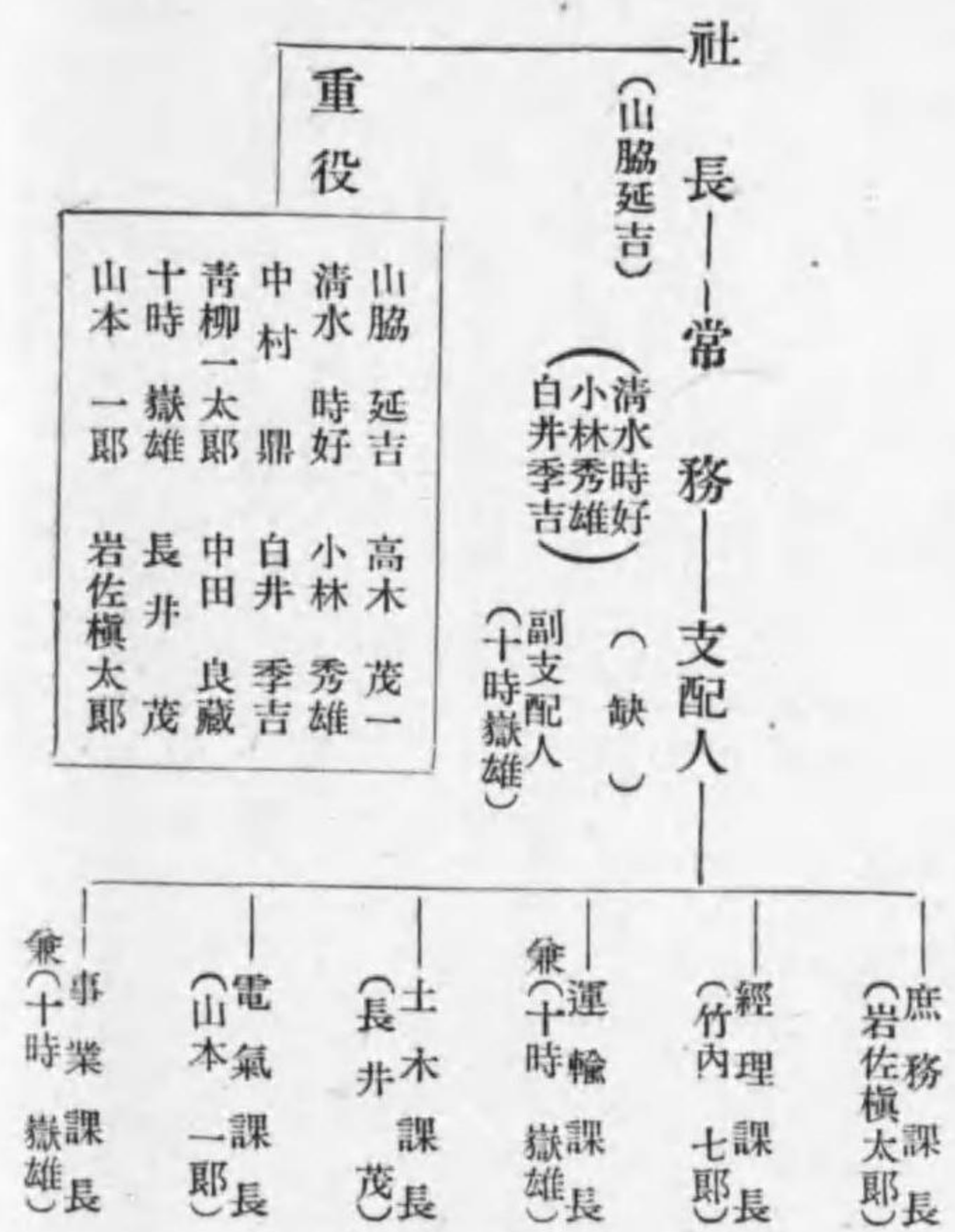

【金剛山電氣鐵道株式會社】

朝鮮江原道鐵原郡鐵原邑外村里六五五

電話 鐵原一〇番

- 一 資本 三、〇〇〇、〇〇〇圓
- 一 借入 七、〇〇〇、〇〇〇圓
- 一 收入 九、四六九圓
- 一 利益 九、四六九圓
- 一 決算 三月、九月 (昭和十五年九月末)
- 一 開業 (電燈) 大正十三年二月 (鐵道) 同年八月
- 一 拂込 九、〇〇〇、〇〇〇圓
- 一 積立 三、七九〇、〇〇〇圓
- 一 支出 一、六九九圓
- 一 配當 年九分

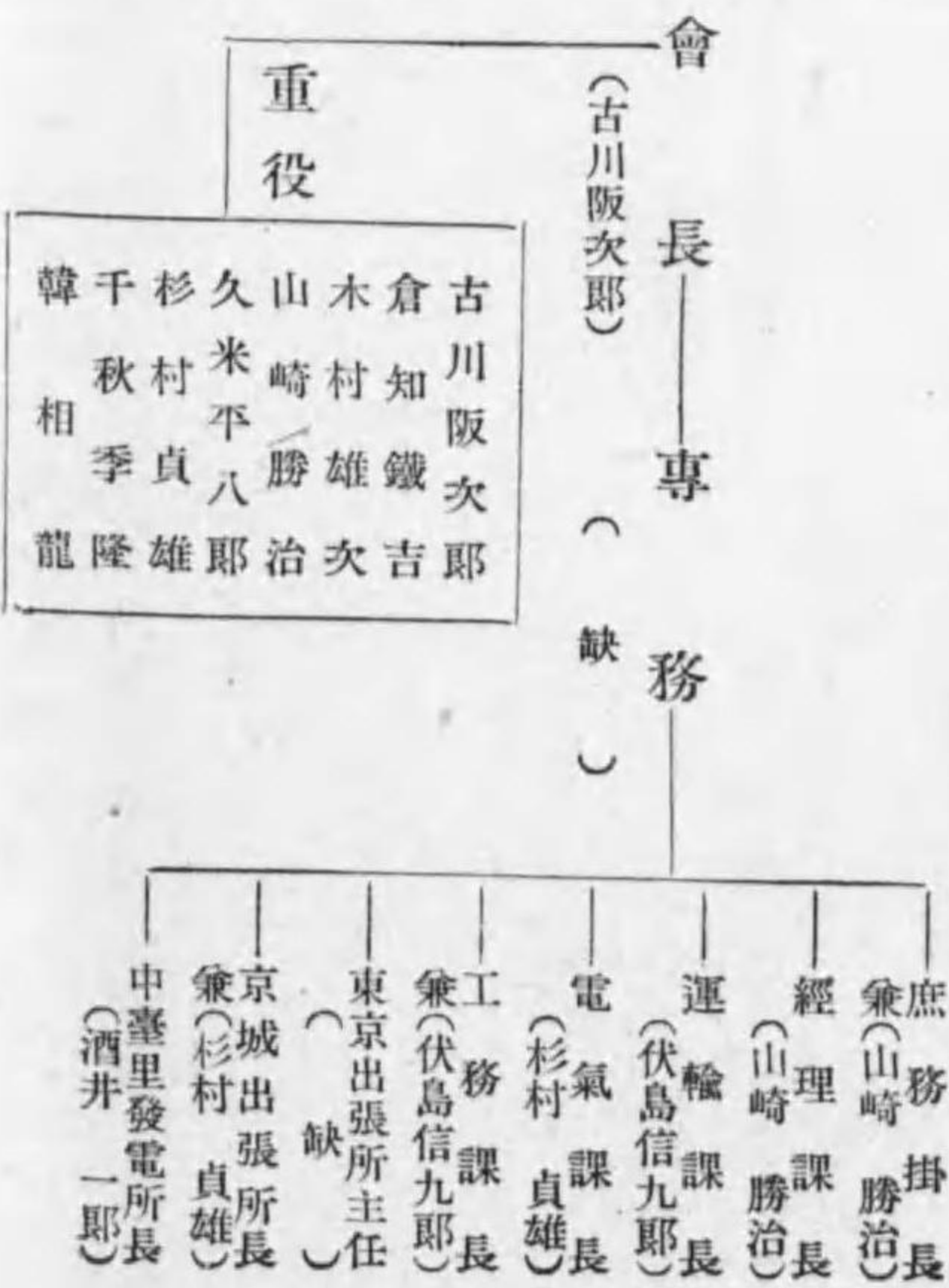

【高知縣電氣局】

高知市西弘小路八番地

- 一 建設費 一八、三三〇、〇〇〇圓
- 一 積立金 五九、八〇〇圓
- 一 開業 明治四十二年三月
- 一 決算 年一回 三月末
- 一 決算 (昭和十五年三月末)
- 一 監督課長 (兼主事) 吉本義久
- 一 業務課長 (兼主事) 吉本義久
- 一 工務課長 (兼技師) 森澤健太郎
- 一 企業課長 (兼主事) 半田 磯吉
- 一 建設課長 (兼技師) 島田 善稻
- 一 加枝發電所 主事(池澤 繁猪)
- 一 建設事務所

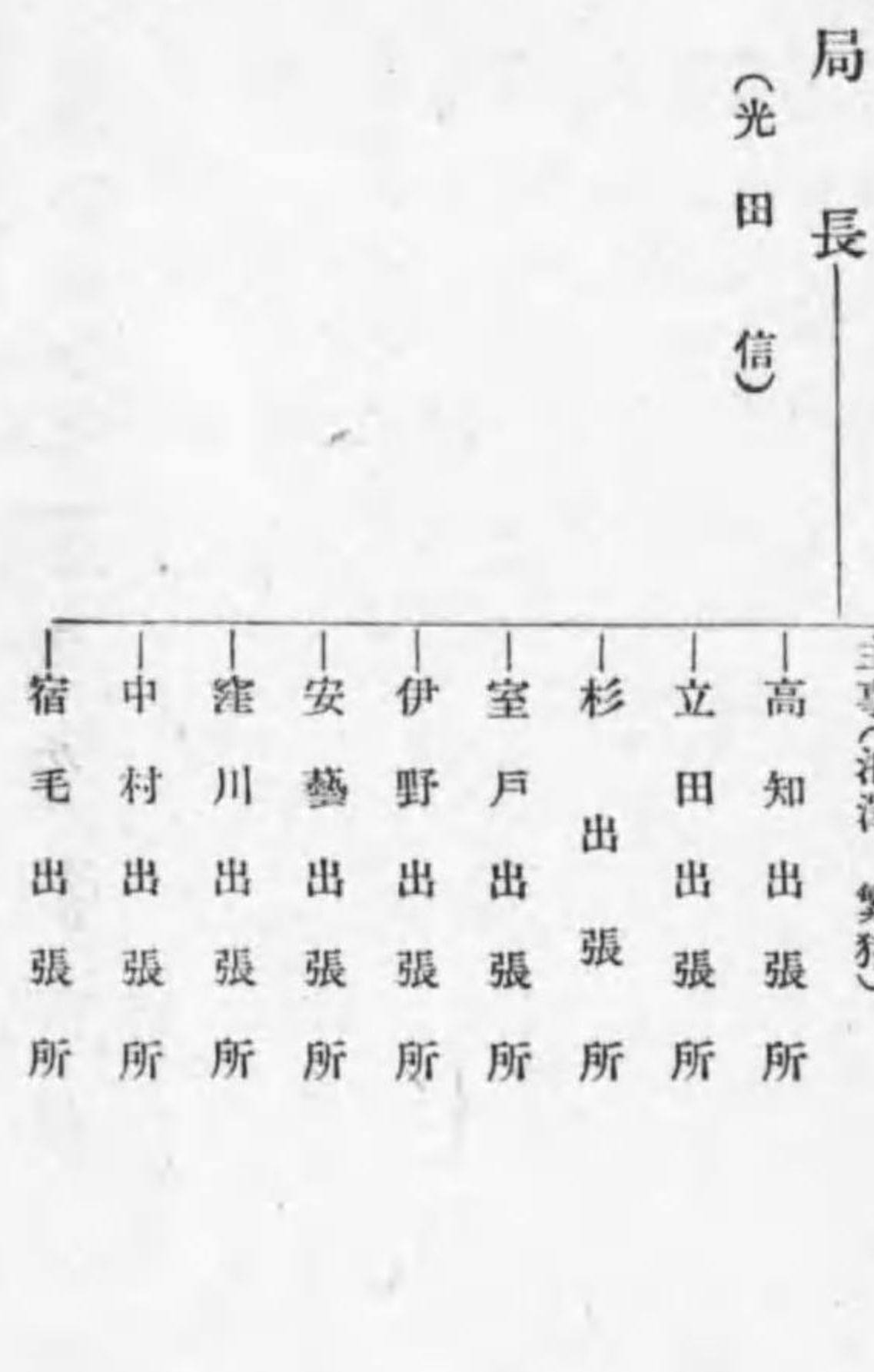

【江界水力電氣株式會社】

京城府義州通二ノ二七七

電話本局 四二七九 四二六二

四七〇三 七七三七

七三八九 四六三五

- 一 資本 五、〇〇〇、〇〇〇圓
- 一 借入 三、〇〇〇、〇〇〇圓
- 一 配當 年五分
- 一 創立 昭和十三年一月二十五日
- 一 拂込 四、〇〇〇、〇〇〇圓

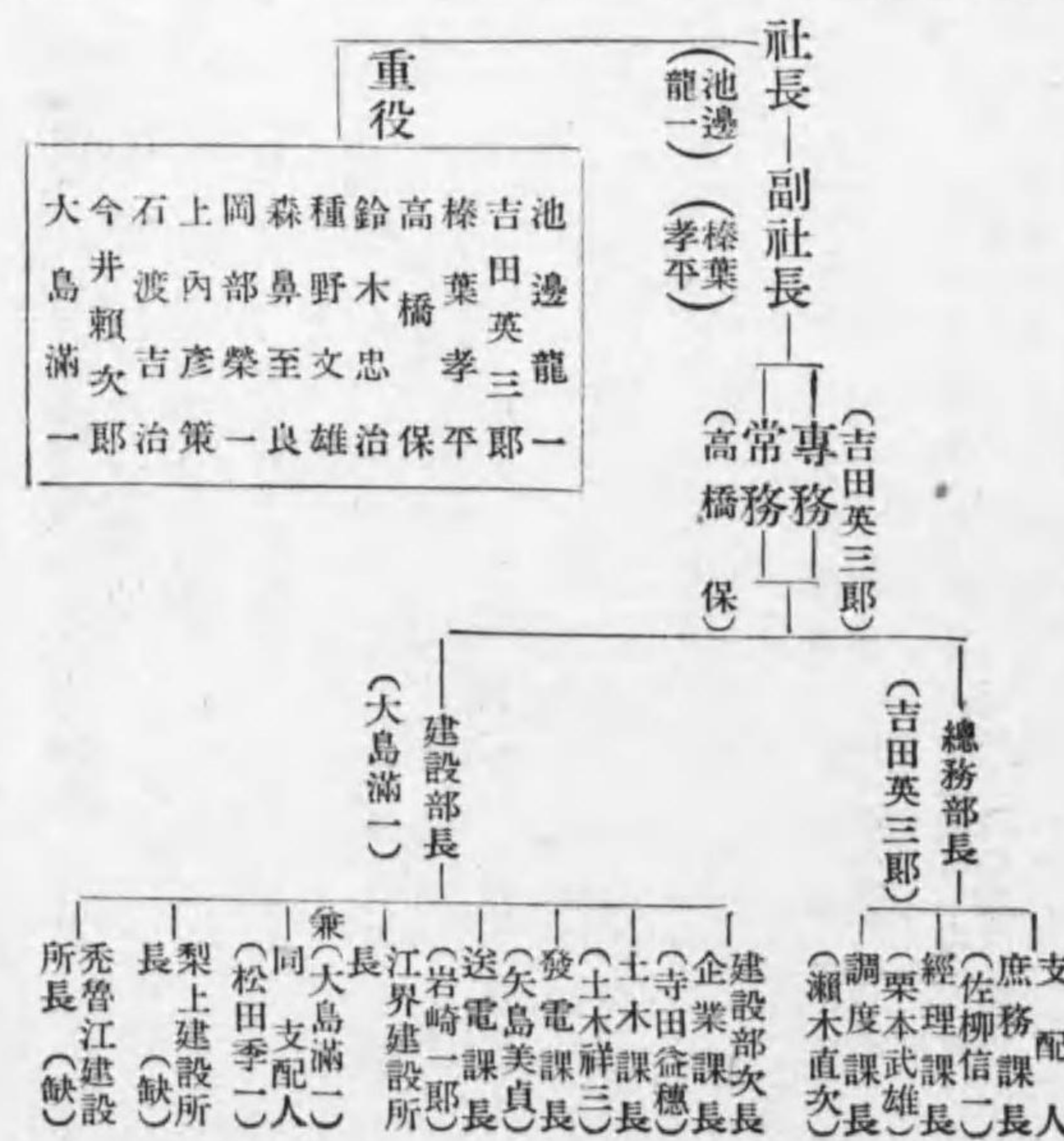

【山陽電氣鐵道株式會社】

神戸市須磨區御屋敷通三丁目二番地
電話須磨 一四三四—一四三九番
出張所 東京市麴町區内幸町二丁目一ノ三大阪ビル新館

一 資本金	三〇,〇〇〇,〇〇〇圓
一 拂込	二五,〇〇〇,〇〇〇圓
一 社債	二,一〇〇,〇〇〇圓
一 收入	二,三九,九三六圓
一 支出	一,六四,九七〇圓
一 利益	五五,五九〇圓
一 配當	(年七分)
一 開業	昭和八年六月
一 決算	三月、九月

會長—社長—常務—支配人—

(林安繁) (高木茂一) (岡村丹三) (石見忠男)

重役

堀新	勝山勝司
石澤四郎	大元政一郎
中村鼎	羽田哲



【山陽中央水電株式會社】

大阪市南區末吉橋通二丁目三番地
電話船場三〇五六番

一 資本金	五〇,〇〇〇,〇〇〇圓
一 積立	二,三三六,〇〇〇圓
一 社債	二,五五〇,〇〇〇圓
一 借入	一,七五五,〇〇〇圓
一 支出	五,二四三,一六〇圓
一 利益	一,六八九,三五〇圓
一 配當	六分 (昭和十五年十一月)
一 開業	大正八年七月 一 決算 五月、十一月

秘書役 (西田秀松)

會長—專務—常務

(松葉恭助) (土居脩治) (梅田雄三)

重役	取締役
松葉恭助	牛尾健治
土居脩治	乾利一
梅田雄三	林治郎
木原通一	井上二郎
清水潔	河手捨二
相談役 (井上周)	監査役 (木間瀨策三)
	八馬兼介

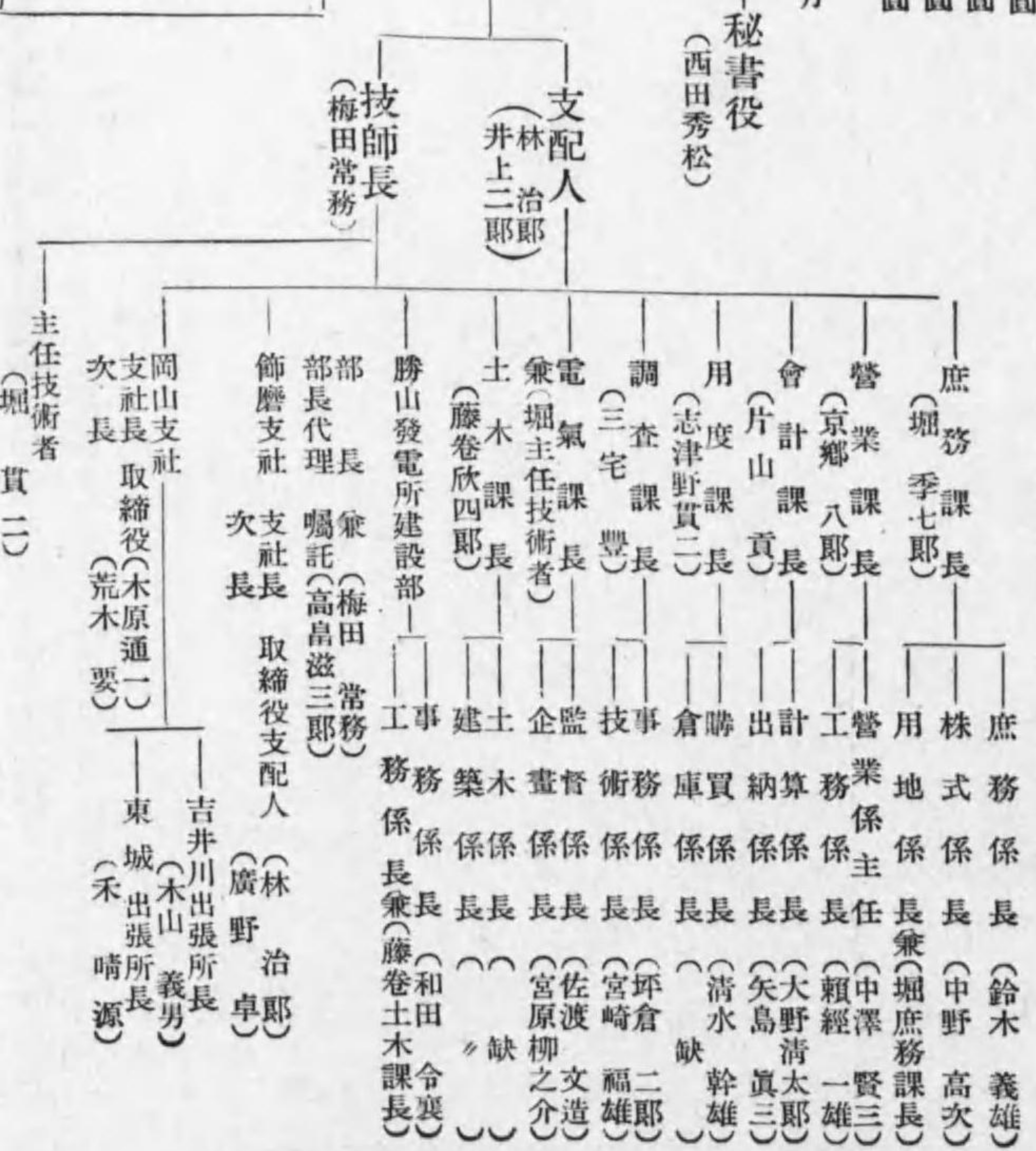

【四國水力電氣株式會社】

一 資本 三、九五、〇〇〇圓
 一 積立 二、〇四、五〇〇圓
 一 收入 二、六〇、六〇〇圓
 一 利益 一、三五、五七〇圓
 一 開業 明治三十六年七月

出張所
 香川縣仲多度郡多度津町大字多度津甲四八四番地
 高松市七番町
 三豐郡觀音寺町
 大川郡引田町
 德島縣三好郡池田町
 電話
 三六
 四六
 六四
 甲四八四番地
 前川由雄
 佐藤龍重
 藏本兵太郎

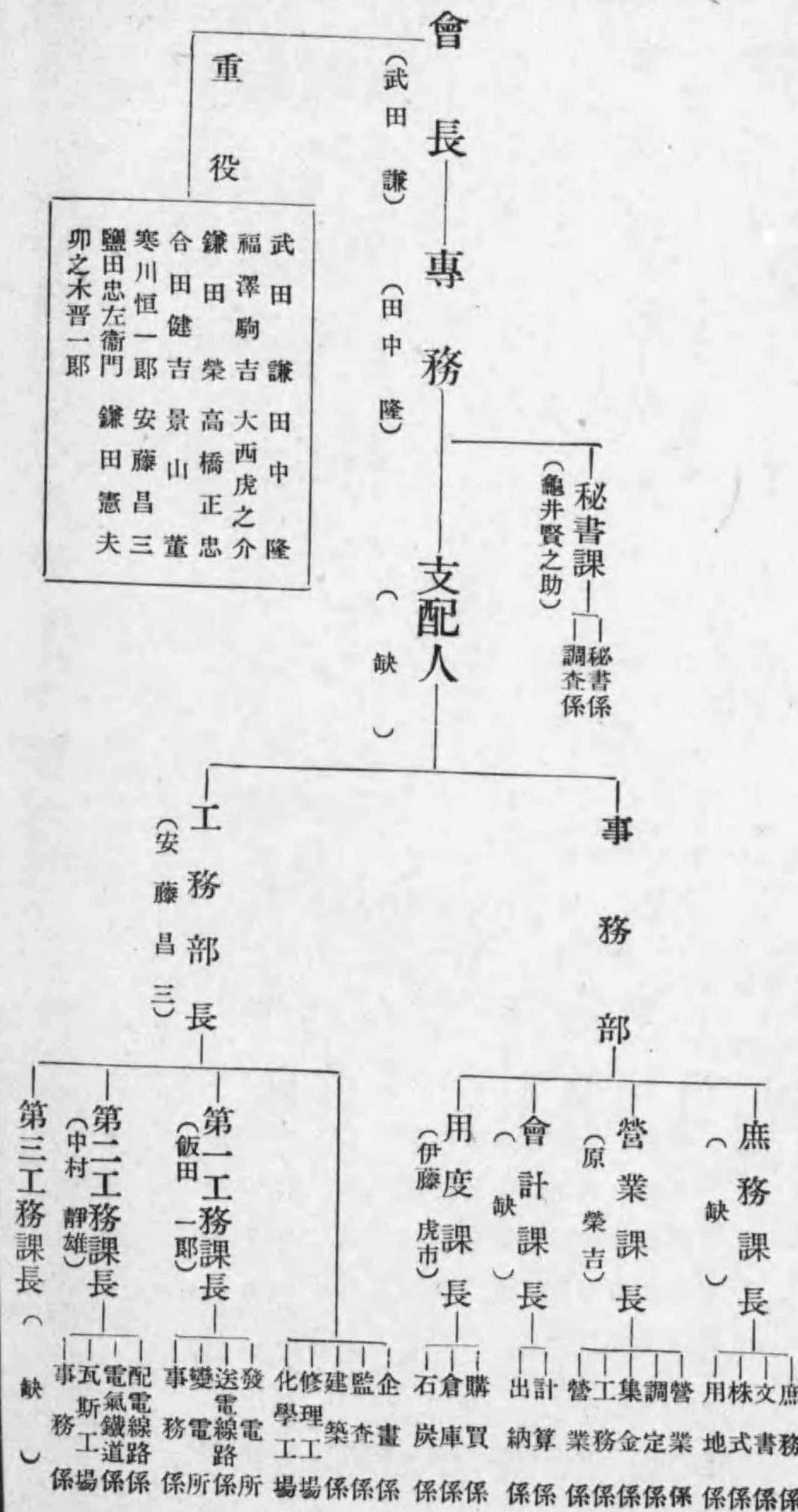

【信州電氣株式會社】

資本 一七,三〇〇,〇〇〇圓
 一拂込 一〇,九七,〇〇〇圓
 社債 三,〇〇〇,〇〇〇圓
 一收入 一,七三,一七〇圓
 支出 一,一八,八三〇圓
 一利益 四四,三三〇圓
 一積立金 五,〇〇〇圓
 一配當 年七分
 設立 明治三十年十一月三十日
 決算 三月、五月

本社 東京市京橋區京橋三丁目二番地四
 電話 京橋八〇二九番
 支社 長野縣諏訪郡下諏訪町三二九番地
 支社 同 縣北安曇郡大町三二一四番地
 (舊安曇、諏訪電氣)

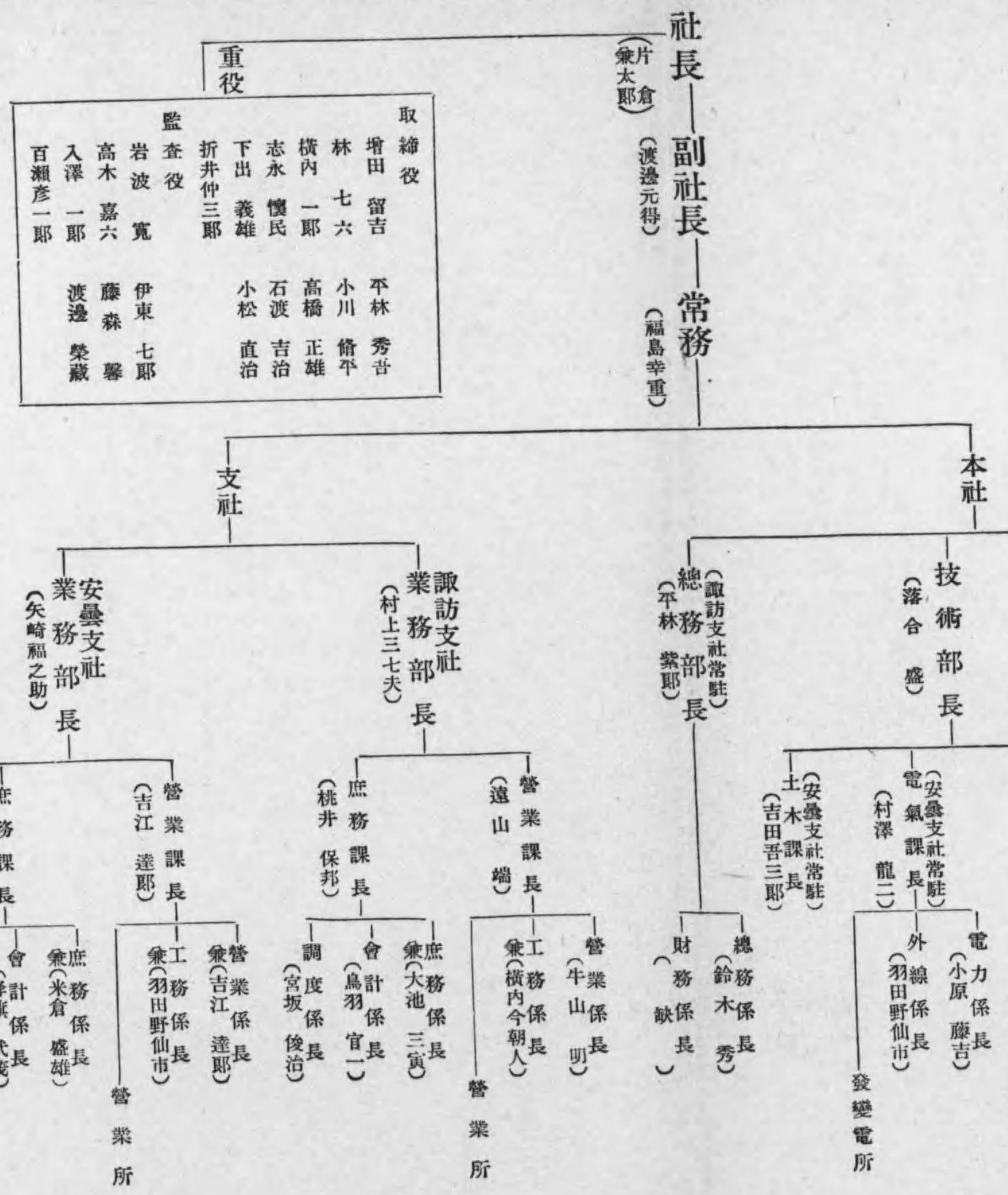

會長 專務

(武田 謙) (田中 隆)

支配人

(缺)

重役

武田 謙 田中 隆
 福澤 駒吉 大西 虎之介
 鎌田 健吉 高橋 正忠
 合田 恒一郎 景山 昌三
 寒川 健一 安藤 昌夫
 鹽田 忠左衛門 鎌田 憲夫
 卯之木 晋一 耶

工務部長

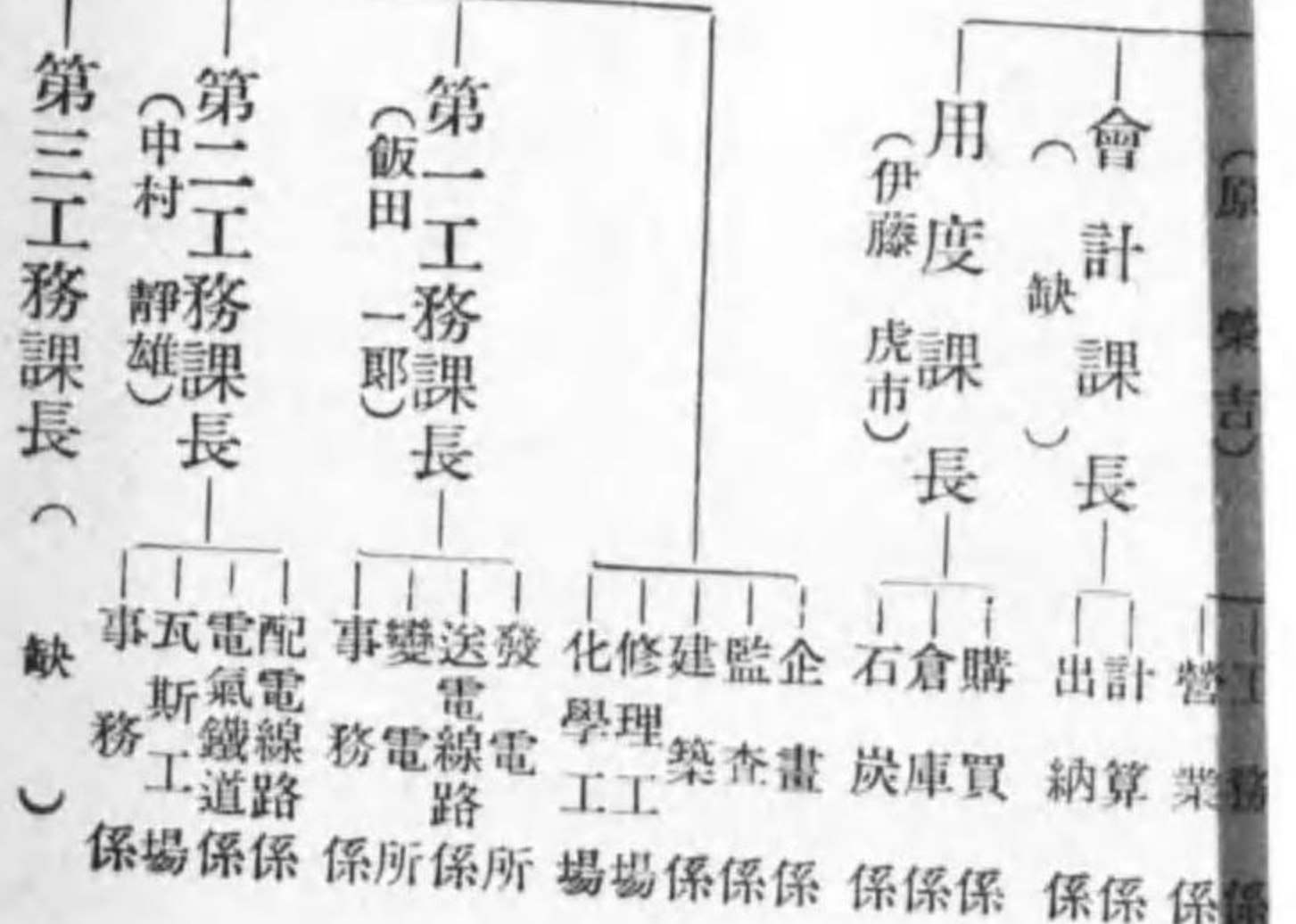

【三信鐵道株式會社】

東京市麴町區丸ノ内一丁目六番地一

—資本— 10,000,000圓
 —借入— 8,123,000圓
 —收入— 4,831,000圓
 —支出— 4,831,000圓
 —配當— ナシ
 —開業— 昭和七年十月
 —決算— 四月、十月
 (昭和十五年十月)

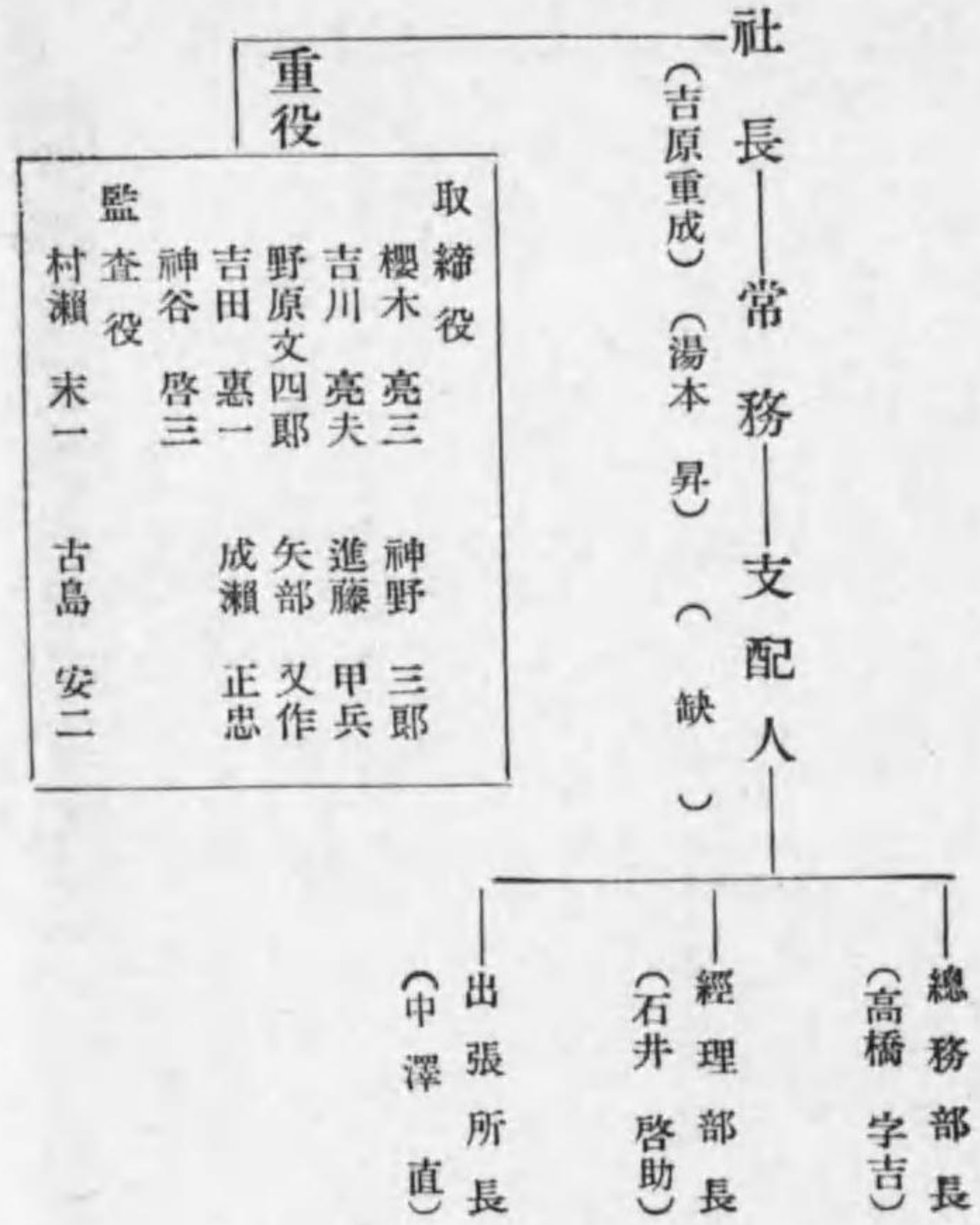

【信貴生駒電鐵株式會社】

奈良縣生駒郡生駒町

—資本— 1,100,000圓
 —借入— 310,000圓
 —收入— 1,193,000圓
 —支出— 355,000圓
 —利益— 355,000圓
 —配當— 年二分
 —開業— 大正十一年五月
 —決算— 四月、十月(昭和十五年十月)



【下野電氣鐵道株式會社】

東京市本所區小梅町一丁目二番地
營業事務所 上都賀郡今市町

一 資本 六〇〇,〇〇〇圓
一 積立 一六五,〇〇〇圓
一 開業 大正四年十一月
一 拂込 一〇〇,〇〇〇圓
一 支拂手形 三〇〇,〇〇〇圓
一 決算 四月、十月

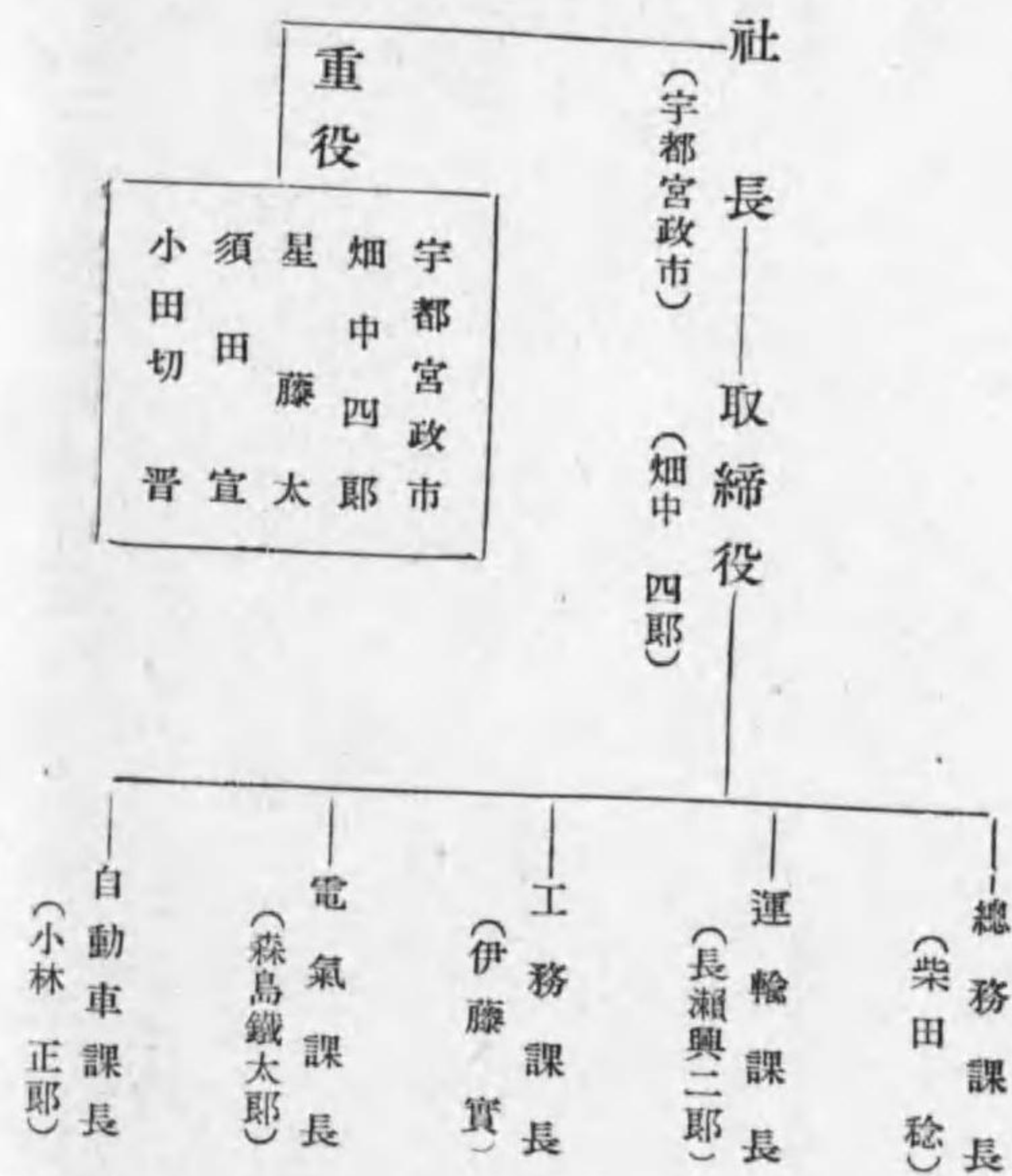

【静岡電氣鐵道株式會社】

静岡市鷹匠町一ノ七一

一 資本 二六〇,〇〇〇圓
一 積立 三〇,〇〇〇圓
一 收入 七五,四四二圓
一 利益 七三,四三三圓
一 開業 大正八年五月
一 拂込 二六〇,〇〇〇圓
一 借入 四,〇〇一,〇〇〇圓
一 支出 七三,〇〇〇圓
一 決算 五月、十一月



【西武鐵道株式會社】

東京市淀橋區下落合二丁目二三五八番地

一 資本 一三〇〇,〇〇〇圓
一 開業 大正十二年八月
一 拂込 八,一〇〇,〇〇〇圓
一 決算 五月、十一月

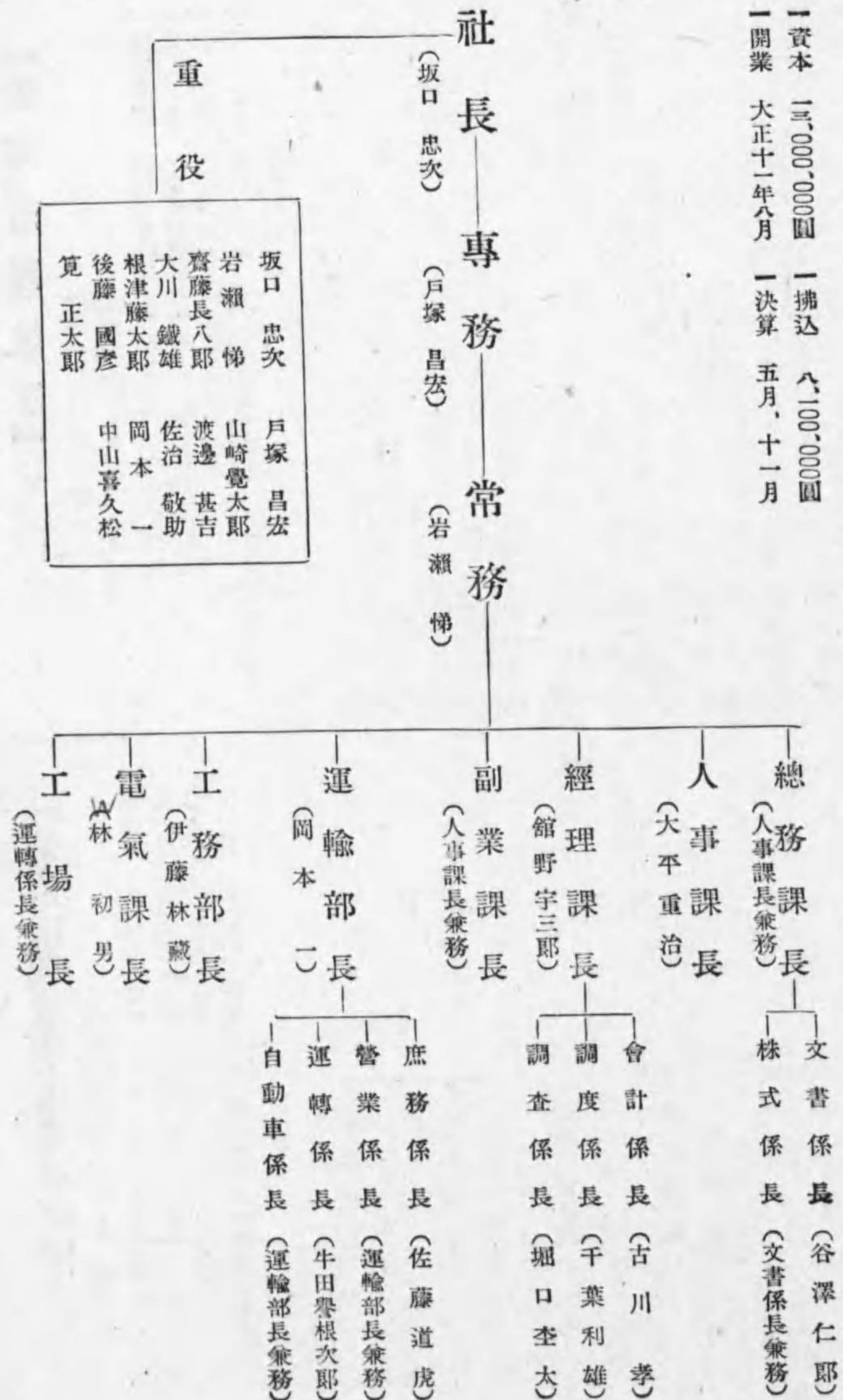

【靜岡市電氣部】

靜岡縣靜岡市追手町一六ノ一
電話靜岡(代表)二、八五〇番

一 固定資産 六、九三、九七圓
一 支出 三、六三、八四圓
一 決算 年一回三月(昭和十五年三月)
一 開業 明治三十年二月(明治四十四年三月靜岡電燈會社事業ヲ譲受ク)

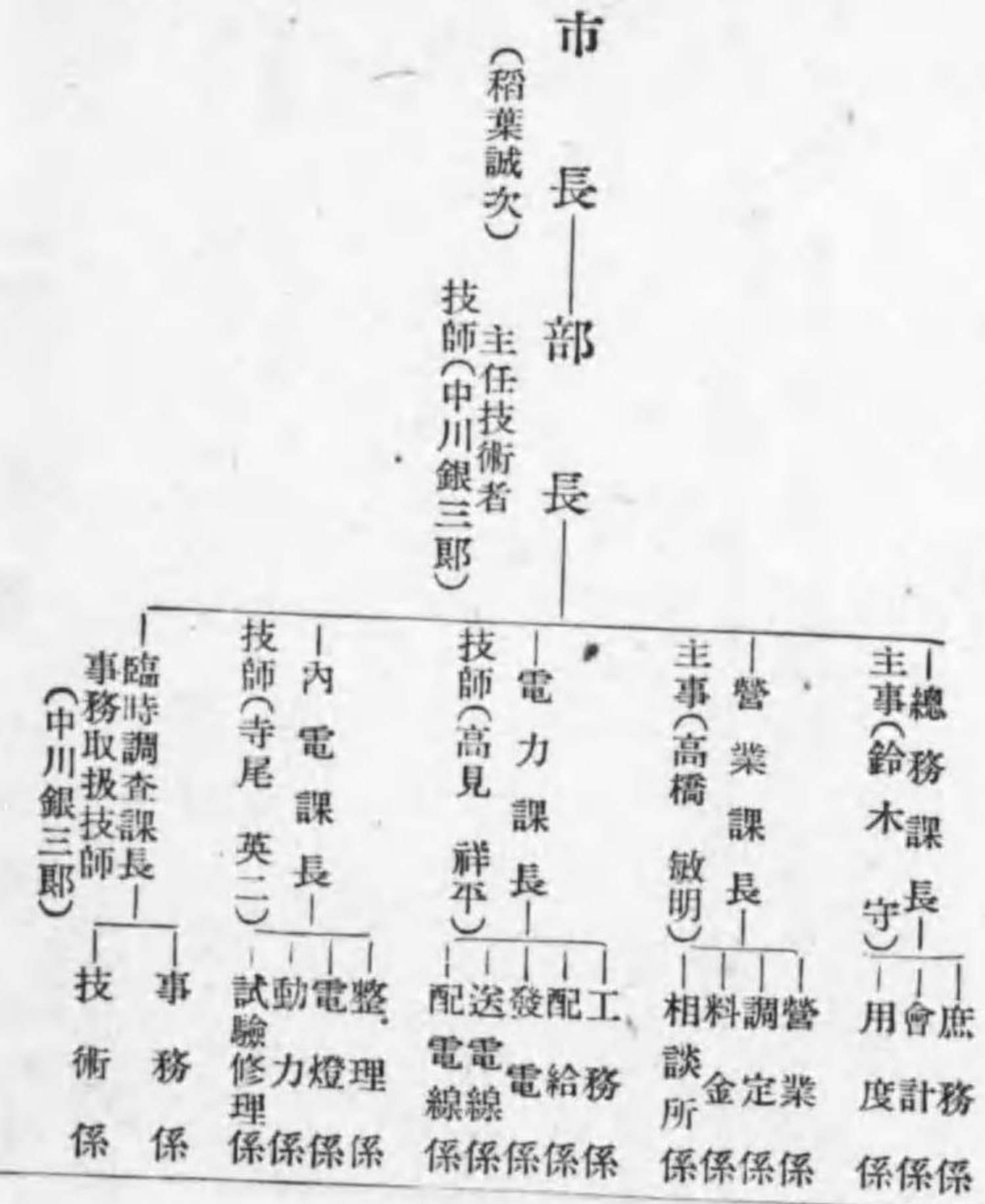

【仙臺市電氣水道事業部】

仙臺市表小路一

一 建設費 一、〇〇八、一六圓
一 支出 一、〇〇八、一六圓
一 積立金 四、一五、八三圓
一 開業 明治四十四年七月 (仙臺電力株式會社買收)

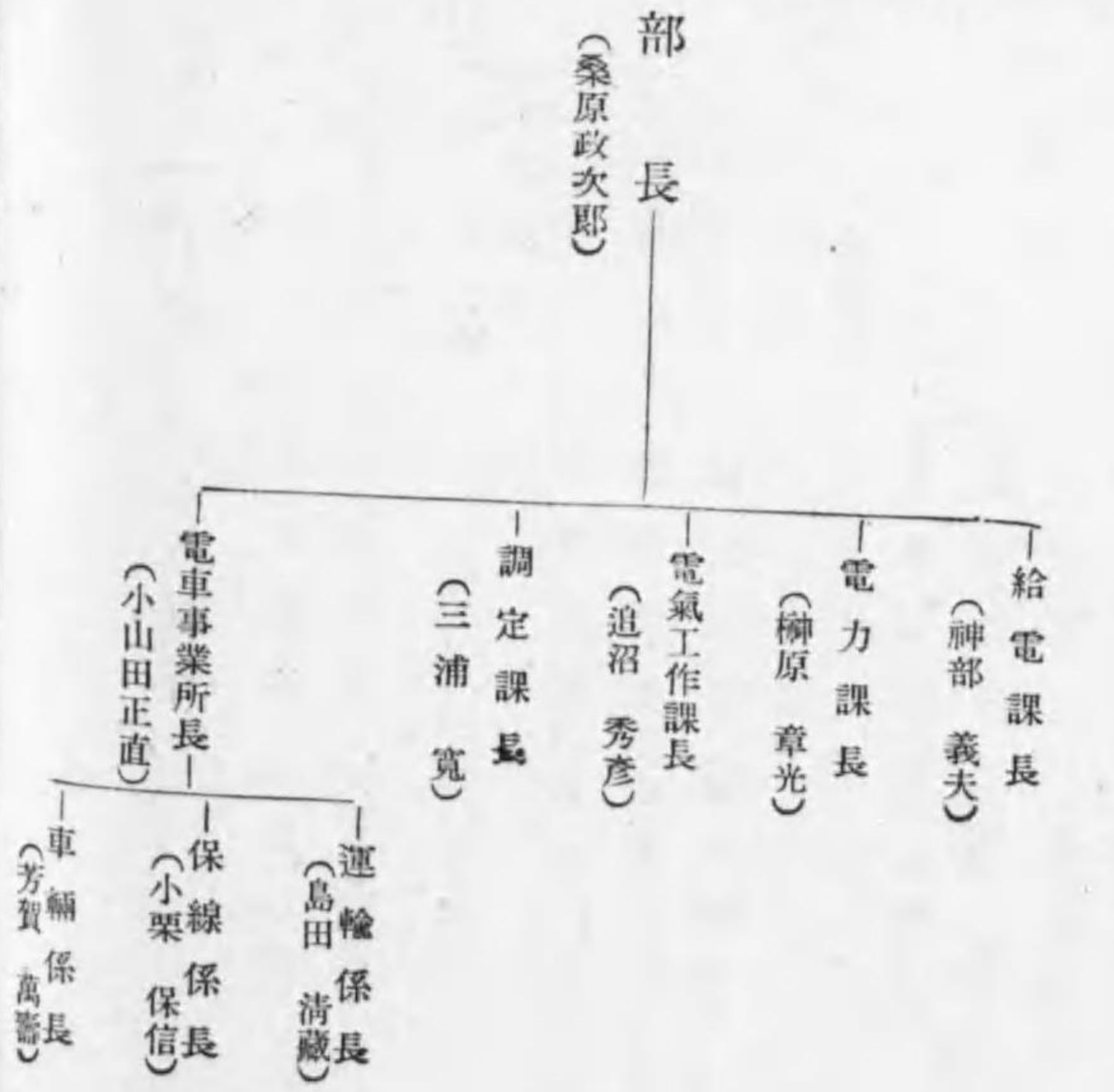

【大日本電力株式會社】

東京市京橋區銀座四丁目三

