

京 西 關 毛 洋
 染 陣 東
 吳 織 織
 服 物 物 物
 卸 問 屋



株式會社

吉田忠商店

京都市室町四條北

東京店 振替口座 電話本局
 東京市日本橋區本町二丁目三番
 電話日本橋區 〇六八四一五
 代表 三三三三 九九九四 三三三三 九九九八 七七六五
 福岡出張所 福岡市下西町 電話 六三九〇

西陣御召
 白生地織物



梅垣織物工場

工場

營業所

京都市西陣寺之内通千本西入
 電話西陣三五九九五番
 振替口座京都二九九七番
 京都市千本通鞍馬口北入
 電話西陣五三三二三番

營業品目

美ぎ浅御召
平着尺地
御袴地
明石縮地
夏羽織地
染着尺
羽二重友仙
特製縮緬



株式會社

矢代仁商店

京都市中京區室町通二條南入

電話上(3) 四八八八
三六六六
九三二一

電信略號(コンニ)

矢代仁西陣工場 京都市上京區一條通六軒町西入

電話西陣 一二一五番

矢代仁九條工場 京都市下京區東九條

電話下六七三番

鹿の子、半衿、帶揚
絞り服装品

製造卸



宅間末之助商店

京都市高倉五條上ル

電話下(5) 三四四〇番
一四七九番

振替口座京都七四四四番

絞帶揚
絞帶側
絞襟
製造販賣

株式會社

前田政商店

京都市佛光寺通室町西入
電話 下 (5) 六四番

京鹿の子
絞製品
製造卸問屋

林房一商店

京都市西堀川通高辻上ル
電話 壬生 (84)
六六八
六八八
六五四
番番番



時 裝 網 緞

渡 邊 洋 行

京 都 西 陣

SILKS

WATANABE & CO.,

NISHIJIN, KYOTO, JAPAN.

各種織物卸商

永

株式會社

中

田

商

店

本店

京都市蛸薬師通高倉角

電話本局代表一三三二番

出張所

大阪市東區北久太郎町四丁目

電話船場

三三二九
三二九九
三二九一
三〇九番



株式會社

江沼富商店

各種白生地専門問屋

京都市新町通蛸薬師上ル
電話本局(2)六三六二番
振替貯金口座京都二〇八九番
受電略號キシヤノエヌマ

NAIGAI ORIMONO GOSHI KAISHA

Nishijin, Kyoto.

MANUFACTURER

of

All kindsof Decorative Webs.

SILK DAMASK, TAPESTRY,

SATIN, TISSUES, CREPE,

TABLE CLOTH, BED COVER,

POPLIN, DUCK, NAPKIN & ETC.

Cable Address: "KYOTO MADOKAKE.."

Tel: No. 399 Nishijin.
6393

P. O. Box: No. 16 Nishijin.

室内裝飾用織物製造販賣

日本クロス工業株式会社製ウインド・ホーランド 總代理店
日本レース株式会社製カーテン・レース

内外織物合資會社

本社 京都市笹屋町千本東 電西陣(4) 399
6393
分工場 京都市右京區花園圓城寺 電西陣(4) 5490
東京店 東京市芝區田村町二丁目十七 電銀座 491
大阪店 大阪市東區南久寶寺町五丁目 電船場 4055

商卸造製傘洋掛肩



株式會社

田中久商店

京都市室町通高辻角

電話下 (5) 長二、八六〇番
四七、八四九二番

振替 京都 三三〇四番
大阪 五八四八番

古い暖廉で信用を頂き

京都市室町通御池北

まごころ第一
葵黒染元



合名會社

寺井庄兵衛商店

新しい經營法で御満足を頂く

京城市

電話本局②一〇五六番
振替京都三三五八番
同京九番發電略(ニテ)
受電略(キヨト・アオイソメ)

京城市本町二丁目

店染京る來出の引取てし心安

白生地卸と
美術京染染皆

登録 | 君子黒
商標 | 柳櫻染
染元

吉

吉竹孝治郎商店

京都市新町通二條南入

電話 五② 3864番
4282番

振替 大阪 6101番
京都 4101番

卸造製服吳染襟半



店商田細

- | | |
|------------------|------------------|
| 本
店 | 京都市富小路通御池上ル |
| 西
店 | 京都市室町通蛸薬師下ル |
| 東
店 | 東京市日本橋區堀留町二丁目九ノ二 |
| 大
阪
店 | 大阪市東區備後町三丁目三十一番地 |
| 名
古
屋
店 | 名古屋市東區宮町二丁目四番地 |
| 横
濱
店 | 横濱市中區羽衣町二丁目五十番地 |
| 福
岡
店 | 福岡市掛町二十三番地 |
| 仙
臺
店 | 仙臺市大町四丁目五十一番地 |
| 札
幌
店 | 札幌市南三條通西二丁目一七番地 |
| 高
崎
店 | 高崎市連雀町七十九番地 |
| 岡
山
店 | 岡山市内山下三十番地 |
| 金
澤
店 | 金澤市十間町三十四番地 |
| 京
城
店 | 朝鮮京城府明治町二丁目二五番地 |
| 大連出張所 | 大連市二葉町五十二番地 |

上、寺本堂下町下	西、八六	井上宗吉	一〇一	中、高田新町西	上、三三	川見益太郎	五三
上、下立賣千本角	西、八六	伊藤誠一	三四	東、五條橋東二丁目	西、四四	北川右一商店	五二
左、田中門前町	西、八六	猪原誠一	三五	左、下鴨宮崎町	西、四四	北村長三郎	三〇
中、柳馬場蛸薬師下	西、八六	今井彌一郎	三六	上、小山下内河原町三六	西、四四	北村武一郎	二七
上、西堀川下立賣上	西、八六	合資今福商店	三七	伏、深草直邊橋南一丁目	西、四四	北村保治	二六
中、二條柳馬場東	西、八六	岩城卯三郎	三二	伏、飯倉町	西、四四	北村芳太郎	二三
上、河原町九太町下	西、八六	上田千代	二六	伏、新町五丁目	西、四四	楠原久次郎	二二
下、新寺町五條下	西、八六	下野原富男	三七	下、四條小橋西	西、四四	佐野屋	二一
下、七條東洞院東	西、八六	梅野辰夫	四八	中、寺町二條下	西、四四	國寶堂	二〇
伏、桃山町井伊掃部	西、八六	大石玉次郎	四八	上、西堀川下立賣下	西、四四	國寶堂	一九
中、室町二條上	西、八六	大野和子	七四	中、寺町御池下	西、四四	國寶堂	一八
下、七條鳥丸西	西、八六	大野理祐	七四	下、油小路鹽小路	西、四四	國寶堂	一七
中、河原町御池下	西、八六	岡田誠一	四四	中、寺町竹屋町下	西、四四	國寶堂	一六
上、鳥丸今出川上	西、八六	岡田幸一	四四	中、二條寺町東	西、四四	國寶堂	一五
下、鳥丸高辻上	西、八六	岡村清三郎	四八	下、七條新町東	西、四四	國寶堂	一四
中、鳥丸夷川上	西、八六	山崎至雄	四八	伏、銀座二丁目	西、四四	國寶堂	一三
中、御幸町二條上	西、八六	小野安太郎	四三	中、西洞院御池下	西、四四	國寶堂	一二
中、丸太町夷川西	西、八六	小田垣庄二郎	四三	中、河原町三條上二丁目	西、四四	國寶堂	一一
下、松原大宮東	西、八六	小田垣庄二郎	四三	下、七條鳥丸西	西、四四	國寶堂	一〇
上、河原町九太町	西、八六	柳屋	四三	伏、納屋町	西、四四	國寶堂	〇九
中、寺町御池上	西、八六	加納德次郎	三〇	中、高倉四條上	西、四四	國寶堂	〇八
下、高辻御幸町西	西、八六	加藤俊雄	三七	中、聚樂廻東町	西、四四	國寶堂	〇七
中、押小路寺町西	西、八六	神内德造	三二	下、東洞院七條上	西、四四	國寶堂	〇六
中、河原町三條下二丁目	西、八六	龜飼章价	四六	中、柳馬場蛸小路上	西、四四	國寶堂	〇五
中、寺町六角下	西、八六	川見コマ	四六				

住所	電話	商號	氏名	營業
上、千本丸太町上	西三、三〇六	杉田榮次郎	杉田榮次郎	四二
上、下立賣千本東	西三、三〇九	杉森秀夫	杉森秀夫	四二
上、大宮寺之内上、東		關本勇	關本勇	九三
中、寺町二條上	上三、七三三	瀬田川富弘	瀬田川富弘	九三
下、寺町松原下	下二、二七二	善利林松	善利林松	九三
下、島丸四條下	下六、五八八	高橋終一郎	高橋終一郎	七〇
上、島丸今出川上	西六、二五〇	高橋助次	高橋助次	七〇
中、河原町竹屋町下	上、一五九	高山兼松	高山兼松	七〇
伏、深草直邊橋三丁目		瀧口ノ	瀧口ノ	二四
中、三條島丸東	本三、〇三二	誠行堂	誠行堂	二四
中、御幸町九太町下	上七、四四四	惠美屋	惠美屋	二四
下、五條島丸東	下三、八〇六	田中宗治郎	田中宗治郎	二五
下、黒門高辻下	上二、〇三三	田中重三郎	田中重三郎	二五
中、高倉竹屋町下	上六、六二二	谷口重次郎	谷口重次郎	二五
中、新宮三條下	本三、七六六	谷口樹藏	谷口樹藏	二五
中、河原町三條下	本一、八八八	溜尾庫藏	溜尾庫藏	二五
左、下鴨府立一中前	上三、四二二	丹保次郎	丹保次郎	二五
上、河原町廣小路	上四、二二二	土田平太郎	土田平太郎	二四
下、五條高倉東	下六、四四三	辻安之助	辻安之助	二八
中、寺町三條上	上四、三三六	苗井治三郎	苗井治三郎	二九
左、聖護院西町	上三、二六六	中島龍次	中島龍次	二九
中、御池畔町西	本一、〇四四	中村一三	中村一三	二九
左、新車屋町二條下	上五、二九九	中村一三	中村一三	二九
中、寺町六角下	本四、六九九	永井儀之助	永井儀之助	二九
左、下鴨本町八九	上六、一三三	長尾傳市	長尾傳市	二九

住所	電話	商號	氏名	營業
中、寺町九太町下	上、四六三	西村善吉	西村善吉	三三
上、東堀川下長者町下	西二、八八四	野口庄藏	野口庄藏	三三
上、九太町川端東	上六、七三三	野口久彌	野口久彌	三三
下、七條新町東	下二、一三三	野崎節子	野崎節子	二五
中、寺町新町東	本三、七六六	野村節子	野村節子	二五
中、寺町二條下	上五、二二四	長谷川庄太郎	長谷川庄太郎	二五
下、寺町松原上	下六、三三六	長谷川種次郎	長谷川種次郎	二五
上、西堀川中立賣下	西四、六〇〇	合名會社	合名會社	二五
中、河原町夷川上	上四、四二二	合名會社	合名會社	二五
中、九太町油小路西	上四、四四七	合名會社	合名會社	二五
左、下鴨北園町一	上三、二二二	合名會社	合名會社	二五
中、寺町二條下	本二、三三三	合名會社	合名會社	二五
下、四條柳馬場西	下二、七三三	合名會社	合名會社	二五
東、東大路松原上三丁目	下四、三三三	合名會社	合名會社	二五
下、四條小橋西	伏、〇五五	合名會社	合名會社	二五
伏、深草直邊橋一丁目	下五、三三〇	合名會社	合名會社	二五
下、河原町四條下	下六、六六六	合名會社	合名會社	二五
下、七條新町東	下三、二二二	合名會社	合名會社	二五
中、竹屋町新島丸東	上三、二二二	合名會社	合名會社	二五
中、河原町夷川上	上四、六六六	合名會社	合名會社	二五
下、五條東河院東	下四、二二二	合名會社	合名會社	二五
下、島丸四條下	下三、六六六	合名會社	合名會社	二五
左、吉田神樂坂	上五、七七七	合名會社	合名會社	二五
上、千本一條上	西四、〇九七	合名會社	合名會社	二五

住所	電話	商號	氏名	營業
中、寺町三條下	本六、四三三	吉川伊助	吉川伊助	五五
左、川端二條上	上五、六六一	芳脇喜三郎	芳脇喜三郎	五〇
中、東河院六角下	本五、四九九	若間野豐三	若間野豐三	四三

○婦人服、子供服

住所	電話	商號	氏名	營業
中、寺町三條下	本六、四三三	井口雅堂	井口雅堂	五五
中、寺町二條下	上三、三〇〇	石川壽子	石川壽子	四九
上、千本一條下	西四、八四四	井上宗吉	井上宗吉	二〇
下、東堀川下立賣上	西一、五〇〇	岩田禎次郎	岩田禎次郎	三三
中、河原町二條下	上三、三三三	小倉榮三	小倉榮三	三三
伏、深草北邊町	中、三三三	小倉榮三	小倉榮三	三三
中、河原町六角下	上二、六六六	笠原茂一	笠原茂一	二五
東、五條橋東二丁目	伏、六六六	河原井源次郎	河原井源次郎	二五
上、千本上長者町上	西一、二二二	桑田傳祐	桑田傳祐	二五
下、寺町小橋下	下四、八八八	齋藤省吾	齋藤省吾	二五
中、西ノ京馬代町三	西七、三三三	齋藤省吾	齋藤省吾	二五
中、西ノ京馬代町三	上四、六六六	島村勇	島村勇	二五
伏、深草橋東町	本九、六六六	高野喜代	高野喜代	二五
中、御幸町二條下	上四、二二二	合名會社	合名會社	二五
伏、深草直邊橋三丁目	上四、六六六	合名會社	合名會社	二五
下、壬生通七條上	下二、二二二	合名會社	合名會社	二五
上、九太町中町東	上、九六六	合名會社	合名會社	二五
中、島丸小橋下	上、九六六	合名會社	合名會社	二五
中、寺町新町東	本、四三三	合名會社	合名會社	二五

住所	電話	商號	氏名	營業
下、五條東河院東	下、二二二	井口雅堂	井口雅堂	五五
中、寺町二條下	上三、三〇〇	石川壽子	石川壽子	四九
上、千本一條下	西四、八四四	井上宗吉	井上宗吉	二〇
下、東堀川下立賣上	西一、五〇〇	岩田禎次郎	岩田禎次郎	三三
中、河原町二條下	上三、三三三	小倉榮三	小倉榮三	三三
伏、深草北邊町	中、三三三	小倉榮三	小倉榮三	三三
中、河原町六角下	上二、六六六	笠原茂一	笠原茂一	二五
東、五條橋東二丁目	伏、六六六	河原井源次郎	河原井源次郎	二五
上、千本上長者町上	西一、二二二	桑田傳祐	桑田傳祐	二五
下、寺町小橋下	下四、八八八	齋藤省吾	齋藤省吾	二五
中、西ノ京馬代町三	西七、三三三	齋藤省吾	齋藤省吾	二五
中、西ノ京馬代町三	上四、六六六	島村勇	島村勇	二五
伏、深草橋東町	本九、六六六	高野喜代	高野喜代	二五
中、御幸町二條下	上四、二二二	合名會社	合名會社	二五
伏、深草直邊橋三丁目	上四、六六六	合名會社	合名會社	二五
下、壬生通七條上	下二、二二二	合名會社	合名會社	二五
上、九太町中町東	上、九六六	合名會社	合名會社	二五
中、島丸小橋下	上、九六六	合名會社	合名會社	二五
中、寺町新町東	本、四三三	合名會社	合名會社	二五

生糸、柞蠶糸、綿糸、絹糸

住所 電話 商號 氏名 管業
 中、室町四條上 西、一三三 本一六九 株式吉村商店 一三八
 上、大宮元寶願寺上 西、一三三 兩口晃雄 一五二
 上、上立賣堀川東 西、一八三 若草文治郎 三五
 上、大宮一條上 西、一三三 渡部安藏 二〇四

○柞蠶糸

上、今出川智惠光院西 西、一〇一 九 加畑龜次郎 四三
 上、大宮今出川上 西、一〇一 九 川德商社
 上、堀川上立賣上 西、一〇一 九 佐々木徳太郎 五〇
 上、上長者町千本東 西、一〇一 九 澤田彌太郎 三五
 上、智惠光院今出川上 西、一〇一 九 辻澤廣太郎 二〇九
 上、堀川寺之内上 西、一〇一 九 合名會社
 上、大宮今出川下 西、一〇一 九 久岡虎藏商店
 上、智惠光院今出川上 西、一〇一 九 深田梅次郎 一七
 上、元寶願寺黑門東 西、一〇一 九 合名會社
 安井岩男 一〇一

○綿糸

上、上立賣淨福寺西、下 西、一〇一 九 麻田半兵衛 七九〇
 上、堀川上立賣下 西、一〇一 九 合資旭商會 四九二
 上、智惠光院中筋上 西、一〇一 九 一澤銀藏 六五
 下、松原室町西 西、一〇一 九 今井六三郎 二六六
 上、大宮元寶願寺下 西、一〇一 九 上田菊藏 四四
 上、上長者町黑門東 西、一〇一 九 植村合名會社 五五
 下、大宮六條上 西、一〇一 九 大石彌一郎 三三

一八六

住所 電話 商號 氏名 管業
 下、五條東洞院東 西、一〇一 九 大澤悟市 一九二
 上、一條千本東 西、一〇一 九 奧野新造 三五
 下、東洞院高辻下 西、一〇一 九 角田久兵衛 五九四
 上、元寶願寺堀川西 西、一〇一 九 川越久吉 一五一
 上、大宮元寶願寺下 西、一〇一 九 株式川佐商店 五二七
 下、松原高倉東 西、一〇一 九 志賀合名會社 五三三
 下、五條新町西 西、一〇一 九 竹内辰吉 一八七
 下、東中筋七條上 西、一〇一 九 多田清三郎 五九
 中、壬生花井町 西、一〇一 九 株式會社 三〇七
 下、松原堀川西 西、一〇一 九 中井市次郎 一〇三
 下、高辻東洞院西 西、一〇一 九 中塚和三郎 四〇
 下、萬壽寺馬丸東 西、一〇一 九 中村甚吉 三七
 下、七條西洞院東 西、一〇一 九 野々内辰造 五六八
 中、西洞院二條上 西、一〇一 九 上、七、七、三
 下、鳥丸松原下 西、一〇一 九 林元三郎 一九三
 下、新町五條下 西、一〇一 九 株式會社 五二九
 上、堀川上立賣下 西、一〇一 九 人見常五郎 二三四
 上、今出川寺町東 西、一〇一 九 前田直一 九三
 上、堀川上立賣上 西、一〇一 九 株式會社 九六九
 上、大宮軍醫司町 西、一〇一 九 伊藤喜一郎 四三

○絹糸

上、智惠光院中筋上 西、一〇一 九 一澤銀藏 六五
 中、室町町藥師下 西、一〇一 九 合資會社 三〇七
 上、大宮中立賣上 西、一〇一 九 伊藤新造 三五
 上、一條千本東 西、一〇一 九 奧野久吉 一五一
 上、元寶願寺堀川西 西、一〇一 九 株式會社 五二七
 上、大宮今出川上 西、一〇一 九 川越久吉 一五一
 中、西ノ京圓町 西、一〇一 九 株式會社 五二七
 上、大宮今出川下 西、一〇一 九 坂下徳三郎 四七
 上、大宮今出川上 西、一〇一 九 櫻井巳之介 二〇六
 中、西ノ京圓町 西、一〇一 九 竹中準平 六八
 上、元寶願寺大宮西 西、一〇一 九 田中万之助 二〇〇
 中、寺町夷川下 西、一〇一 九 合名會社 二〇〇
 上、大宮五辻上 西、一〇一 九 株式會社 二〇〇
 上、寺ノ内智惠光院西 西、一〇一 九 株式會社 二〇〇
 上、智惠光院今出川上 西、一〇一 九 株式會社 二〇〇
 上、大宮一條上 西、一〇一 九 株式會社 二〇〇
 上、五辻大宮西 西、一〇一 九 株式會社 二〇〇
 中、堀町六角上 西、一〇一 九 株式會社 二〇〇
 上、黒門中立賣上 西、一〇一 九 株式會社 二〇〇
 上、葎屋町中立賣下 西、一〇一 九 株式會社 二〇〇
 上、中長者町油小路東 西、一〇一 九 株式會社 二〇〇
 上、日暮出水下 西、一〇一 九 株式會社 二〇〇
 上、向島津田町 西、一〇一 九 株式會社 二〇〇
 中、西洞院二條上 西、一〇一 九 株式會社 二〇〇
 上、堀川寺之内上 西、一〇一 九 株式會社 二〇〇
 上、智惠光院葎屋町下 西、一〇一 九 株式會社 二〇〇

○人造絹糸

下、堀川上立賣下 西、一〇一 九 合資會社 四九二
 上、上立賣淨福寺西 西、一〇一 九 麻田半兵衛 七九〇
 上、一條千本西 西、一〇一 九 安達良三 六七
 上、元寶願寺小川西 西、一〇一 九 飯田政一 七二

絹糸、人造絹糸

下、堀川上立賣下 西、一〇一 九 合資會社 四九二
 上、上立賣淨福寺西 西、一〇一 九 麻田半兵衛 七九〇
 上、一條千本西 西、一〇一 九 安達良三 六七
 上、元寶願寺小川西 西、一〇一 九 飯田政一 七二

人造絹糸、紡績、紡績絹糸、麻、苧、絹、糸

住 所 電話 商號 氏名 收管業 牧益稅
中、島丸六角共同火
上、智惠光院中筋上
上、大宮榎屋町下
上、智惠光院今出川上
上、寺之内淨福寺西
上、今出川堀川西
上、五辻大宮西
上、大宮元誓願寺下
中、島丸二條上
上、元誓願寺黒門東
上、上立賣淨福寺東
上、今出川智惠光院西

○紡績、紡績絹糸

上、堀川上立賣下
左、高野上開町
左、東竹屋町
下、西九條島居口町
東、山科西野櫻子見町
上、大宮今出川
上、智惠光院今出川上
中、壬生花井町

一八八

住 所 電話 商號 氏名 收管業 牧益稅
伏、榎木町
中、堺町六角上
中、西洞院二條上
右、西院四條堀町(油糸紡績)製
上、智惠光院中筋上
上、五辻大宮西

○麻、苧、絹、糸

中、錦織師富小路西
右、太秦安井車道町
伏、京町北九丁目
下、七條東洞院西
中、大宮三條下
東、三條大橋東三丁目
伏、東大手町
中、三條大宮西
中、新町二條下
中、西ノ京岡町
下、七條高瀬東
下、七條西洞院東
上、元誓願寺堀川東
東、山科上野御所ノ内町
中、新町三條上
中、富小路三條下

○金 銀 糸

上、鞍馬口大宮西
下、四條東洞院角
上、中筋大宮西
上、五辻智惠光院東
中、室町夷川上
下、佛光寺西洞院西
上、上立賣堀川東
上、新町寺之内上
中、小川御池上
上、今出川大宮西
上、紫野上柳町
上、下立賣大宮東
右、東梅津上田町
上、衣棚今出川上
上、淨福寺寺之内下
上、大宮一條上、西
東、新橋大和大路東
中、姉小路猪熊西
上、寺之内大宮西
上、寺之内大宮西
中、御幸町鋪小路下

○毛 糸

上、堂門清水上
上、堂町下立賣上
上、紫野東野町
上、新町今出川上
上、上立賣堀川東
上、小川寺之内下
上、小川今出川下
上、元誓願寺大宮西
中、油小路竹屋町下
上、堀川上立賣下
右、太秦多敷町
上、今出川淨福寺東
上、上立賣大宮東
上、堀川上立賣下、西
上、油小路丸太町上
上、五辻千本東
上、新町下立賣下
上、油小路一條下

麻、苧、絹、糸、金銀糸、毛糸

一八九

毛糸、カタン糸、釣糸、糸組物

住 所 電話 商 號 氏 名 收 益 税
上、河原町今出川 西六七三 中島定治 四三
上、大宮寺之内上 西六八三 中村伊之助 四三
上、日暮田水 西三〇三三 西村七三三 三五三
上、河原町丸太町上 上八八四 西村屋糸店 六四
中、寺町竹屋町下 上、智恵光院中筋上 スキー印西一〇六六 山口勇一 四三
上、堀川上立賣下 西三、五三、六、七、八、九、一〇、一一、一二、一三、一四、一五、一六、一七、一八、一九、二〇、二一、二二、二三、二四、二五、二六、二七、二八、二九、三〇、三一、三二、三三、三四、三五、三六、三七、三八、三九、四〇、四一、四二、四三、四四、四五、四六、四七、四八、四九、五〇、五一、五二、五三、五四、五五、五六、五七、五八、五九、六〇、六一、六二、六三、六四、六五、六六、六七、六八、六九、七〇、七一、七二、七三、七四、七五、七六、七七、七八、七九、八〇、八一、八二、八三、八四、八五、八六、八七、八八、八九、九〇、九一、九二、九三、九四、九五、九六、九七、九八、九九、一〇〇

○カタン糸

下、松原敷屋町東 下二、六〇一 今村淺次郎 二二
下、五條堺町西 下三、五五、五六、五七、五八、五九、六〇、六一、六二、六三、六四、六五、六六、六七、六八、六九、七〇、七一、七二、七三、七四、七五、七六、七七、七八、七九、八〇、八一、八二、八三、八四、八五、八六、八七、八八、八九、九〇、九一、九二、九三、九四、九五、九六、九七、九八、九九、一〇〇
下、東洞院高辻下 下二、二七 角田久兵衛 五九四
上、元寶寺堀川西地球編印西 四四 川越久吉 一五二
下、佛光寺敷屋町西 下四、二九 片岡清次郎 七〇
上、智恵光院上長者町下 製 西七、四二 濱野文治郎 一五
下、東中筋五條上 製 西七、二九 古田勇二郎 五五
上、上立賣小川西 製 西四、六三 古田勇二郎 五五
上、丸太町大宮東 製 西四、六三 古田勇二郎 五五
下、油小路松原上 ダルマ印 下 五七 林式横田商店 九八

○釣糸

上、御前通仁和寺街道下大文字印西三三 中井宗助 八〇
中、西洞院二條上 上三、七三 林元三郎 一九
上、今川宮町西 西一、四二

○糸組物

住 所 電話 商 號 氏 名 收 益 税
下、四條柳馬場西 本一、四七六 青木忠次郎 一四〇
上、千本出水上 西 五八 青木安次郎 五三
上、下立賣日暮西 西一、七三 足立修三 三三
上、新敷屋町仁王門下 上四、〇七六 足立修三 三三
上、一條淨福寺西 製 西六、三〇一 荒田益雄 一〇七
上、一條松原町 下 一七 有安益雄 一〇七
下、五條東洞院東 下 一七 井登村上商店 一六六
下、四條富小路西 下二、四六六 株式飯田絲店 七〇
上、大宮上長者町下 西 三〇 生島まさる 五
上、堀川下立賣上 本三、五七七 池上甚三郎 一三五
中、六角東洞院東 西四、八四六 池澤喜一郎 八五
上、猪熊下立賣上 製 西三、〇三〇 石田秀三商店 一八六
中、寺町三條上 製 西三、〇三〇 伊藤伊助 九五
上、油小路元寶寺東 製 西三、〇三〇 今原喜久一 四四
上、覆屋町上長者町下 製 西四、二四二 今原信之助 七三
上、覆屋町出水上 製 西一、二四二 合名岩崎商店 四八
上、鞍馬町七本松西 下、不明門五條下 下八、〇八八 合名岩崎商店 四八
下、五條堺町西 下三、五五六 マツヤ 一六六
中、御池高倉西 本三、四三〇 小原忠兵衛 五三
上、榎木町黒門西 西三、四三〇 大江富三郎 七三
上、猪熊丸太町上 西 七三 大西金三郎 五三

上、一徳黒門東 下三、八二二 大林岩雄 八五
上、大宮一條上 西 八三 大森藤七 七五
上、下立賣黒門東 西四、一五五 岡田寅之助 四三
中、西ノ京平町 製 西三、四二九 岡村信治郎 三〇
上、丸太町千本東 上、二、二〇 尾澤すて子 二四
上、大宮下立賣上 製 西 七二 尾澤清助 九
中、小川姉小路下 製 本六、五八 尾澤清助 九
上、出水大宮西 西一、〇〇八 小川伊三郎商店 一〇八
下、四條小橋西 本三、四三二 金丸太喜末 七
下、高辻敷屋町西 下七、一五 狩野三郎 三
中、丸太町油小路西 上四、四三三 龜山豊三郎 三
上、大宮西裏青山寺上 下、一、五八 川瀬サイ 三
下、松原柳馬場西 下、一、五八 川瀬義正 二
中、小川押小路上 上三、八七 川田乘商店 二
上、猪熊丸太町上 西 四七 合名會社 一
中、鍋小路室町東 本五、九三三 合名會社 一
上、大宮出水上 西 四七 合名會社 一
上、下立賣堀川西 西四、九三三 合名會社 一
上、猪熊出水上 下四、四三三 合名會社 一
下、五條堺町西 本 七五 合名會社 一
中、兩替町三條上 西一、九四 合名會社 一
上、黒門下立賣下 西三、四九 合名會社 一
上、油小路下長者町上 西三、四九 合名會社 一
上、東堀川上長者町下 西 三六 合名會社 一

上、東堀川下長者町上 西 八〇一 黒川嘉造 三三
上、大宮上長者町下 伏 三三 小原會社 八三
快、東大手町 下三、〇三三 小原會社 八三
下、佛光寺室町東 西三、五九九 合名會社 一
上、榎木町智恵光院東 下 二六九 齋藤辰次郎 三
下、萬壽寺島丸西 西三、〇二四 齋藤辰次郎 三
上、油小路長者町下 上、猪熊丸太町上 西三、六三三 合名會社 一
下、室町松原上 下 一〇〇 合名會社 一
上、西堀川丸太町上 西四、七六八 合名會社 一
上、千本下立賣上 西五、七三三 合名會社 一
下、油小路六條上 上三、七一一 魚茂 三〇
中、寺町御池上 上、七本松下長者町下 西七、八三三 魚茂 三〇
下、高倉松原下、西 西七、八三三 魚茂 三〇
上、七本松下長者町下 上、猪熊一條上、東 西 九七 魚茂 三〇
上、猪熊一條上、東 下 三〇 魚茂 三〇
下、松原富小路東 製 下 三〇 魚茂 三〇
上、竹屋町千本東 製 下三、七六六 魚茂 三〇
下、東洞院五條上 下三、五九九 魚茂 三〇
東、紙園町南側 西三、〇三〇 魚茂 三〇
上、日暮下立賣上、西 西三、二〇六 魚茂 三〇
上、猪熊下立賣上 西三、二〇六 魚茂 三〇
下、東洞院四條下 下、一、八八 魚茂 三〇
中、寺町奥川下 上、一、〇八三 魚茂 三〇
上、衣櫛榎木町上 九折紐 上七、三〇三 魚茂 三〇

糸組物

住所	電話	商號	氏名	收管業
上、油小路橋本町上	上、八七	製	田畑萬太郎	四〇
上、千本丸大町下	製	田畑萬太郎	四〇	
中、新築四條上	下、八二	製	寺村助商店	四〇
下、松原不明門東	西、八七	製	中尾悦朗	四〇
上、大宮下立賣下	西、九七	製	中尾悦朗	四〇
上、日暮丸太町下	西、八七	製	中尾悦朗	四〇
上、黒門田水上	西、八七	製	中尾悦朗	四〇
上、東堀川出水上	西、八七	製	中尾悦朗	四〇
下、松原鉄屋町西	西、八七	製	中尾悦朗	四〇
下、萬壽寺丸大町上	西、八七	製	中尾悦朗	四〇
上、大宮丸太町上	西、八七	製	中尾悦朗	四〇
下、五條東洞院東	西、八七	製	中尾悦朗	四〇
下、鉄屋町松原下	西、八七	製	中尾悦朗	四〇
中、釜座師小路下	西、八七	製	中尾悦朗	四〇
上、猪熊橋本町下	西、八七	製	中尾悦朗	四〇
下、佛光寺御馬場西	西、八七	製	中尾悦朗	四〇
下、室町松原上	西、八七	製	中尾悦朗	四〇
下、室町四條下	西、八七	製	中尾悦朗	四〇
中、三條高倉東	西、八七	製	中尾悦朗	四〇
中、壬生西橋町	西、八七	製	中尾悦朗	四〇
上、大宮丸太町上	西、八七	製	中尾悦朗	四〇
上、黒門上長者町下	西、八七	製	中尾悦朗	四〇
上、千本丸太町下、東	西、八七	製	中尾悦朗	四〇
上、智恵光院中立賣下	西、八七	製	中尾悦朗	四〇
下、室町松原上	西、八七	製	中尾悦朗	四〇
上、上長者町小川西	西、八七	製	中尾悦朗	四〇
中、西洞院夷川下	西、八七	製	中尾悦朗	四〇
上、舊大宮上長者町下	西、八七	製	中尾悦朗	四〇
中、寺町竹屋町	西、八七	製	中尾悦朗	四〇
中、三條油小路西	西、八七	製	中尾悦朗	四〇
上、黒門田水上	西、八七	製	中尾悦朗	四〇
上、橋本町葎屋町西	西、八七	製	中尾悦朗	四〇
上、鳥丸高辻下	西、八七	製	中尾悦朗	四〇
上、中立賣大宮西	西、八七	製	中尾悦朗	四〇
上、伏見四丁目	西、八七	製	中尾悦朗	四〇
上、淨福寺出水上	西、八七	製	中尾悦朗	四〇
上、西堀川元誓願寺下	西、八七	製	中尾悦朗	四〇
上、猪熊橋本町下	西、八七	製	中尾悦朗	四〇
上、仁和寺街道御前通西	西、八七	製	中尾悦朗	四〇
下、新町五條下	西、八七	製	中尾悦朗	四〇
上、下長者町油小路東	西、八七	製	中尾悦朗	四〇
上、堀川今出川上	西、八七	製	中尾悦朗	四〇
下、四條寺町東	西、八七	製	中尾悦朗	四〇
下、綾小路丸西	西、八七	製	中尾悦朗	四〇
上、武者小路室町西	西、八七	製	中尾悦朗	四〇
上、黒門下長者町上	西、八七	製	中尾悦朗	四〇
上、葎屋町上長者町上	西、八七	製	中尾悦朗	四〇
上、上長者町淨福寺西	西、八七	製	中尾悦朗	四〇
中、西ノ京室町西	西、八七	製	中尾悦朗	四〇

○手藝材料

上、一條千本東	西、八七	製	荒田 榮	一〇七
中、新築橋花遊小路	西、八七	製	香井 マス	九三
下、松原鉄屋町西	西、八七	製	中村源三郎	四九
上、大宮下長者町上	西、八七	製	林口 義雄	一六八
上、中立賣西洞院角	西、八七	製	森田 良雄	七五
上、寺之内堀川西	西、八七	製	合資山添商店	一四

○綿

中、寺町御池下	上、三三	製	合資淺井商店	二三
右、西院四條堀町	中、四四	製	伊藤松太郎	七三
中、三條西洞院西	下、三三	製	上杉幸治郎	四三
下、綾小路東洞院東	下、三三	製	上村宗次郎	二五
東、大黒町五條上	本、三三	製	大橋久四郎	四三
中、六角高倉東	本、三三	製	合資平商店	三三
中、三條堀町西	本、三三	製	勝島 宗吉	三三
東、本町五丁目	本、三三	製	桐畑甚五郎商店	二四
下、四條寺町西	本、三三	製	桐畑 兵治	三三
下、鳥丸六條下	本、三三	製	桐畑 文二	三三
下、松原富小路西	本、三三	製	小森 教誠	三三
下、四條堀町西	本、三三	製	坂井喜太郎	三三
伏、中油掛町	本、三三	製	坂田 操	三三
伏、新町十三丁目	本、三三	製		
中、河原町御池下	本、三三	製		

○フレンヂ

上、一條堀門東	西、二六	製	大森 藤七	七五
上、一條智恵光院西	西、二八	製	永島 博國	三六
上、大宮下長者町上	西、三九	製	林口 義雄	一六八

○テーパー紐

上、油小路橋本町上	上、五九	製	小篠益太郎	二九
中、壬生御所ノ内町四九	壬、五八	製	遠藤 榮造	六四
中、大宮三條下	壬、三三	製	神邊與一郎	三九
東、三條堀町二丁目	上、三九	製	紀伊馬得夫	二〇
下、萬壽寺東洞院西	下、三九	製	辰巳屋製紐株式會社	三三

糸組物、フレンヂ、樂器糸、テーパー紐、手藝材料、綿

總、書畫、美術骨董

Table listing various art and antique items with columns for address (住所), telephone number (電話), shop name (商號), and name (氏名). Includes items like '東、東大路松原上' and '中、三條東洞院東'.

家具・式典具

○書畫・美術骨董

Table listing furniture and formal items, and a sub-section for art and antiques. Columns include address (住所), telephone number (電話), shop name (商號), and name (氏名). Includes items like '東、新門前大和大道東' and '中、柳馬場小路下'.

書畫、美術骨董

Table listing art and antique items. Columns include address (住所), telephone number (電話), shop name (商號), and name (氏名). Includes items like '中、三條白川東三丁目' and '中、寺町御池下'.

○新古道具・家具

住	電話	商號	氏名	管業
下、松原寺町西	電話	赤井	赤井富次郎	六二
下、西洞院佛光寺上	電話	石原	石原信久	一三七
伏、東大手町	電話	石山	石山清一	二〇五
下、油小路木津屋橋下	電話	泉	泉金五郎	五九
東、本町正面下	電話	伊藤	伊藤榮吉	三三
下、正面高瀬川東	電話	伊藤	伊藤義博	三九
上、五辻七本松西	電話	伊藤	伊藤利之助	三五
中、夷川高倉西	電話	伊藤	伊藤孝吉	五九
中、中町竹屋町上	電話	井上	井上友吉	四九
下、四條鼓屋町東	電話	今井	今井秀次郎	三三
下、東洞院小路上	電話	今井	今井又造	四九
中、三條千本東	電話	上田	上田又造	四九
下、四條鼓屋町西	電話	奥田	奥田忠治郎	一八
東、夷川柳馬場東	電話	小田	小田豊朝	四五
中、夷川高倉西	電話	小田	小田與三吉	四九
東、新門前大和路	電話	川嶋	川嶋謙吉	四九
伏、深草上横町	電話	河原	河原崎庄一郎	五七
東、大和路四條下四丁目	電話	北村	北村信太郎	四九
左、新東屋町仁王門下	電話	木村	木村信太郎	四九
東、新町七條下	電話	久保	久保寅吉	四九
下、新町四條下	電話	小賀	小賀定次郎	四九
下、萬壽寺柳馬場西	電話	小賀	小賀保三郎	四九
東、大和路四條下	電話	小林	小林鐵之助	三五

住	電話	商號	氏名	管業
伏、東岸町	電話	小山	小山喜三郎	五三
東、大黒町五條下	電話	柴田	柴田隆三	三七
東、祇園町南側	電話	島本	島本卯兵衛	四三
中、寺町小路上	電話	高木	高木彌三郎	二九
下、高辻柳馬場西	電話	高田	高田善造	五九
東、大黒町五條下	電話	竹中	竹中正太郎	七九
東、二丁目	電話	田中	田中梅吉	四九
中、東洞院夷川下	電話	田中	田中有造	三三
上、中立賣千本東	電話	但吉	但吉由造	三三
中、三條猪熊西	電話	津崎	津崎龜太郎	三三
下、立賣千本東	電話	富田	富田義孝	六九
下、七條大宮西	電話	富田	富田孝次郎	四九
下、松原寺町西	電話	中北	中北傳次郎	四九
下、大宮四條下	電話	中島	中島勝次郎	三三
下、萬壽寺室町西	電話	中島	中島秋一	六九
伏、東大手町	電話	長谷川	長谷川與助	三三
下、西七條東野町	電話	長谷川	長谷川正三郎	四九
上、藤屋町一條上	電話	藤本	藤本又兵衛	三三
中、河原町柳馬場下	電話	藤本	藤本初平	三三
伏、大黒町	電話	本間	本間初平	三三
伏、深草相深町	電話	水島	水島善太郎	六九
中、夷川高倉東	電話	水島	水島芳太郎	六九
中、河原町柳馬場下	電話	水島	水島芳太郎	六九
中、祇園町北側	電話	村上	村上俊夫	七九
中、夷川高倉西	電話	村上	村上俊夫	七九
東、大和路四條下	電話	村上	村上俊夫	七九
中、夷川高倉西	電話	村上	村上俊夫	七九

○建具

中、新町小路上	上	青谷竹次郎	五九
上、元警願寺堀川西	指物	一瀬九一	三三
下、正面高瀬川東	指物	伊藤義博	三九
中、夷川高倉西	指物	井上孝吉	五九
中、中町竹屋町上	指物	井上友吉	四九
上、寺之内大宮東	指物	岩木龜藏	五九
伏、大黒町	指物	植村文造	三三
中、西ノ京内畑町	指物	大竹鐵次郎	一五
上、一條西洞院西	指物	岡本幸太郎	一五
中、高倉竹屋町下	指物	岸田七郎	一五
中、西ノ京左馬寮九	指物	窪田熊吉	一五
中、東洞院夷川下	指物	黒田勝次郎	一五
上、小川寺之内下	指物	駒澤重次郎	一五
中、西ノ京池ノ内町	指物	坂部忠三郎	一五
上、室町一條上	指物	佐々木守三郎	一五
中、壬生松原町三九	指物	鈴木増次郎	一五

○箆筒・長持

中、夷川柳馬場西	指物	須井保太郎	四九
下、西七條東野町	指物	追繁太郎	四九
上、油小路上長者町下	指物	竹中正太郎	七九
中、御幸町夷川下	指物	竹中義太郎	四九
中、富小路御池上	指物	田中英太郎	一三
上、大宮寺之内西	指物	田中英太郎	一三
中、姉小路柳馬場西	指物	日野伊	三三
上、寺之内出川上	指物	中江猪之助	三三
中、夷川高倉東	指物	中原サト	三三
中、東洞院九太町下	指物	中山正直	三三
中、河原町柳馬場角	指物	野村菊太郎	三三
中、西ノ京小倉町四	指物	服部佐六	三三
東、三條大橋東	指物	藤野彌三郎	三三
下、富小路花屋町	指物	古澤槌之助	三三
下、間之町六條下	指物	古谷友次郎	三三
	指物	松本晋次郎	三三
	指物	宮村壽太郎	三三
	指物	村上平助	三三
	指物	森長次郎	三三
	指物	山田幸兵衛	三三
	指物	吉村久吉	三三
	指物	和田伊之助	三三

○新古道具、家具、建具、箆筒、長持

箆箱、長持、唐木細工、洋家具

住 所 電話 商 號 氏 名 收 益 稅
中、夷川堺町東 上、一〇五 合名會社 氏 名 收 益 稅
下、高辻御馬場東 下、一〇三 合名會社 氏 名 收 益 稅
上、堀川上立賣下 西、一〇二 合名會社 氏 名 收 益 稅
中、夷川高倉東 上、一〇一 合名會社 氏 名 收 益 稅
中、夷川堺町角 上、一〇〇 合名會社 氏 名 收 益 稅
下、寺町小路下 下、九九 合名會社 氏 名 收 益 稅
下、高辻烏丸東 下、九八 合名會社 氏 名 收 益 稅
下、富小路花屋町下 下、九七 合名會社 氏 名 收 益 稅

○唐木細工

下、松原寺町西 下、〇天はしり富赤井富次郎 六一
下、寺町佛光寺下 下、九八 高木卯之助 六四

○洋家具

下、八條油小路西 下、九四 朝田 義男 五五
中、河原町御池下 下、九三 有岡 芳松 三三
下、西洞院佛光寺上 下、九二 石原 信久 三七
中、河原町二條下 上、九一 二葉屋 井尻 新吉 三三
左、二條東大路東 上、九〇 尾張屋 伊藤勝右衛門 三三
下、西木屋町松原上三丁目 下、八九 上田 卯一 八六
下、富小路五條下 下、八八 丸 上野 久松 一〇〇
下、七條河原町西 下、八七 植村家具 植村 久松 一〇〇
下、東洞院高辻下 下、八六 製作所 奥野友次郎 一〇〇
中、寺町三條上 上、八五 大觀 奥野友次郎 一〇〇

一九八

住 所 電話 商 號 氏 名 收 益 稅
上、西御前通下立賣上 西、五五 大村洋家 大村 正弘 九五
中、西ノ京中御門町六三 西、五三 具製作所 金山 好政 一五三
中、河原町三條下二丁目 本、三三 合名會社 河瀬本店 六〇
中、夷川高倉西 上、三二 合名會社 小坂井一雄 四〇
東、大和路四條下二丁目 上、二八 合名會社 芝龜商店 三三
中、二條寺町東 上、二七 合名會社 清水 與作 三三
下、富小路六條上 下、二六 合名會社 高山 兼義 三三
中、夷川東洞院角 上、二五 合名會社 武内 止吉 三三
中、夷川東洞院西 上、二四 合名會社 田中 梅吉 三三
中、西ノ京内堀町二七 上、二三 合名會社 辻 田 實 三三
下、松原御幸町西 下、二二 合名會社 富田 義孝 三三
下、萬壽寺高倉東 下、二一 合名會社 中西瀧三郎 三三
上、東堀川出水上 上、二〇 合名會社 家具店 沼崎外太郎 三三
東、八坂大和路東 上、一九 合名會社 藤崎トクエ 三三
下、寺町高辻上 上、一八 合名會社 藤崎トクエ 三三
下、深草中ノ島町 上、一七 合名會社 水野巳代治 三三
中、夷川堺町角 上、一六 合名會社 宮崎 重雄 三三
下、寺町小路下 上、一五 合名會社 宮崎 重雄 三三
下、七條壬生通西 上、一四 合名會社 宮崎 重雄 三三
伏、深草直連橋四丁目 上、一三 合名會社 森 宗治郎 三三
中、夷川高倉西 上、一二 合名會社 森 宗治郎 三三
下、西九條藤ノ木町二一 上、一一 合名會社 森 宗治郎 三三
上、河原町御幸町上 上、一〇 合名會社 森 宗治郎 三三

下、千本下長者町角 西、四七 合名會社 島井商店 三〇
下、豐小路猪熊西 下、四六 合名會社 中村重三郎 三〇
中、押小路高倉東 上、四五 合名會社 中村重三郎 三〇
下、五條河原町西 下、四四 合名會社 西村 眞一 三五
左、下鴨松ノ木町 上、四三 合名會社 西村 眞一 三五
下、室町佛光寺上 下、四二 合名會社 福井半次郎 三〇
上、五辻千本東 上、四一 合名會社 藤井新次郎 三〇
右、梅津北町 上、四〇 合名會社 松本清太郎 三〇
下、八條猪熊西 上、三九 合名會社 宮島 梅吉 三〇
上、出水油小路東 上、三八 合名會社 三輪長兵衛 三〇
中、夷川高倉西 上、三七 合名會社 山崎 良策 三〇
中、丸太町烏丸西 上、三六 合名會社 山崎 良策 三〇
中、夷川御幸町角 上、三五 合名會社 湯川 良雄 三〇

○疊

下、萬壽寺東中筋東 下、一七九 池 宇 一 郎 三〇
上、中立賣七本松角 西、一七八 岩 田 勘 三 郎 三〇
上、室町今出川上 西、一七六 岡 藤 三 郎 三〇
伏、新町五丁目 上、一七五 奥 田 伍 兵 衛 三〇
中、三條千本東二丁目 上、一七四 奥 田 重 三 郎 三〇
伏、上油掛町 上、一七三 奥 田 常 次 郎 三〇
下、萬壽寺西洞院東 上、一七二 梅 津 茂 兵 衛 三〇
左、孫橋新敷屋町東 上、一七一 神 崎 太 郎 吉 三〇
中、夷川衣棚角 上、一七〇 木 村 庄 次 郎 三〇
中、六角岩上西 上、一六九 小 西 清 七 三〇
下、東九條下殿田町 上、一六八 小 西 英 夫 三〇
中、四條坊城角 上、一六七 齋 藤 榮 次 郎 三〇
東、本町七條下 上、一六六 齋 藤 秀 次 郎 三〇
中、丸大町堺町西 上、一六五 伊 兵 衛 三〇
東、祇園石段下 上、一六四 伊 兵 衛 三〇
左、岡崎東福ノ川町 上、一六三 佐 野 伊 兵 衛 三〇
下、吉祥院井ノ口町 上、一六二 佐 野 伊 兵 衛 三〇
中、御幸町姉小路下 上、一六一 島 田 新 治 郎 三〇
東、東大路安井北門上 上、一六〇 高 垣 角 太 郎 三〇
中、夷川柳馬場東 上、一五九 寶 山 龜 次 郎 三〇
伏、下鳥羽三町 上、一五八 竹 内 直 三 郎 三〇
上、三七六 備 直 竹 内 直 三 郎 三〇
上、三七六 備 直 武 内 善 造 三〇
伏、二四七 備 直 武 内 善 造 三〇

洋家具、疊、疊表、表具材料

○表具材料
下、松原堺町東 表具用金具 下、九七
中、高倉猪熊西 本、三三 竹 盛 榮 造 一三
上、千本下長者町下 西、三二 合名會社 鳥井商店 三〇
中、三條油小路東 本、三〇 合名會社 中川清五郎 三〇
伏、納屋町 上、二九 合名會社 西村 眞之助 三〇
中、二條西洞院西 疊表、縁布 上、二八 合名會社 西村 眞之助 三〇
上、室町上立賣下 上、二七 合名會社 福田 彦三郎 二七
西、六三 合名會社 森 庸 夫 二七
下、松原堺町東 表具用金具 下、九七 合名會社 大橋重助商店 一五二

一九九

表具材料、表具

Table listing various items like '表具材料' and '表具' with columns for '住所', '電話', '商號', '氏名', and '電話'.

○表具

Table listing items under '表具' with columns for '住所', '電話', '商號', '氏名', and '電話'.

二〇〇

Table listing items with columns for '住所', '電話', '商號', '氏名', and '電話'.

○額縁

Table listing items under '額縁' with columns for '住所', '電話', '商號', '氏名', and '電話'.

○欄間彫刻

Table listing items under '欄間彫刻' with columns for '住所', '電話', '商號', '氏名', and '電話'.

○佛壇、佛具

Table listing items under '佛壇、佛具' with columns for '住所', '電話', '商號', '氏名', and '電話'.

二〇一

Table listing items with columns for '住所', '電話', '商號', '氏名', and '電話'.

佛壇、佛具、珠數、打敷、簾

Table listing items like '佛壇', '佛具', '珠數', '打敷', '簾' with columns for '住所', '電話', '商號', '氏名', '收買稅'.

○珠數、打敷

Table listing items like '珠數', '打敷' with columns for '住所', '電話', '商號', '氏名', '收買稅'.

○簾

Table listing items like '簾' with columns for '住所', '電話', '商號', '氏名', '收買稅'.

○茶道具

Table listing items like '茶道具' with columns for '住所', '電話', '商號', '氏名', '收買稅'.

○西洋食器

Table listing items like '西洋食器' with columns for '住所', '電話', '商號', '氏名', '收買稅'.

○荒物

Table listing items like '荒物' with columns for '住所', '電話', '商號', '氏名', '收買稅'.

茶道具、西洋食器、荒物

二〇二

Table listing items with columns for '住所', '電話', '商號', '氏名', '收買稅'.

Table listing items with columns for '住所', '電話', '商號', '氏名', '收買稅'.

二〇三

Table listing items with columns for '住所', '電話', '商號', '氏名', '收買稅'.

住 所	電 話	商 號	氏 名	收 益 稅
下、島丸橋小路下	下八、七二	株式伊吹商店	伊吹 勇造	六九
中、新京通三條下	本三、四〇七	池田政次郎	池田 政次郎	三〇
上、下立賣大宮西	西四、八七	石塚清平	石塚 清平	三〇
下、御幸町四條下	下二、三三	一井倉吉	一井 倉吉	五五
中、東堀川押小路下	上六、七七	今西倉吉	今西 倉吉	五五
東、三條白川橋東二丁目	西一、三六	岩崎	岩崎 肇	三九
上、黒門出水上	西六、二九	氏本計之助	氏本 計之助	五五
上、松屋町下立賣上	伏 四三	小谷治三郎	小谷 治三郎	五五
伏、納屋町	西三、二七	小野喜造	小野 喜造	五五
上、大宮上立賣上	九 尾川	尾川虎造	尾川 虎造	四九
下、西七條東野町	下六、八八	大崎卯三郎	大崎 卯三郎	二五
上、千本笹屋町下	西一、三六	大平眞三郎	大平 眞三郎	三七
下、不明門五條上事務服製、卸	西一、三六	大崎卯三郎	大崎 卯三郎	二五
上、大宮寺之内下	西一、三六	大崎卯三郎	大崎 卯三郎	二五
中、大宮三條上	西一、三六	大崎卯三郎	大崎 卯三郎	二五
上、千本元警願寺上	西一、三六	大崎卯三郎	大崎 卯三郎	二五
中、三條寺町東	西一、三六	大崎卯三郎	大崎 卯三郎	二五
中、西ノ京西月光町	西一、三六	大崎卯三郎	大崎 卯三郎	二五
中、三條小橋西	西一、三六	大崎卯三郎	大崎 卯三郎	二五
左、山崎川端町	西一、三六	大崎卯三郎	大崎 卯三郎	二五
下、室町五條上エプロン製、卸	西一、三六	大崎卯三郎	大崎 卯三郎	二五
上、寺町今出川上	西一、三六	大崎卯三郎	大崎 卯三郎	二五
上、紫竹橋ノ本町	西一、三六	大崎卯三郎	大崎 卯三郎	二五
下、西堀河町東	西一、三六	大崎卯三郎	大崎 卯三郎	二五
上、今出川寺町東、上	上五、四九	今出川寺町東	今出川 寺町東	三五
上、西堀川上長者町上	西七、七八	白銀屋	白銀屋 誠一	三三
上、西堀川下長者町下	上五、三三	倉田誠一	倉田 誠一	三三
中、寺町三條上	下四、八三	桑田傳祐	桑田 傳祐	三〇
伏、極樂寺町	伏 三三	小西龜治郎	小西 龜治郎	二〇
中、三條寺町東	本三、六九	小島合名會社	小島 合名會社	二九
伏、東大手町	伏 三〇	小林信治	小林 信治	四〇
下、八條二人町町	伏 三〇	後藤宇作	後藤 宇作	三八
伏、伯耆町	伏 三〇	後藤宇作	後藤 宇作	三八
東、新橋大和路東	伏 三〇	後藤宇作	後藤 宇作	三八
伏、平野町	伏 三〇	後藤宇作	後藤 宇作	三八
下、五條室町東	伏 三〇	後藤宇作	後藤 宇作	三八
中、河原町四條角	伏 三〇	後藤宇作	後藤 宇作	三八
下、四條寺町東	伏 三〇	後藤宇作	後藤 宇作	三八
下、寺町五條上	伏 三〇	後藤宇作	後藤 宇作	三八
下、東九條上殿田町七五	伏 三〇	後藤宇作	後藤 宇作	三八
東、祇園町北側	伏 三〇	後藤宇作	後藤 宇作	三八
下、御幸町五條上	伏 三〇	後藤宇作	後藤 宇作	三八
東、山科竹鼻竹ノ街道町	伏 三〇	後藤宇作	後藤 宇作	三八
東、四條大和路東	伏 三〇	後藤宇作	後藤 宇作	三八
下、八條堀川西	伏 三〇	後藤宇作	後藤 宇作	三八
中、御幸町四條上	伏 三〇	後藤宇作	後藤 宇作	三八
下、八條内田町	伏 三〇	後藤宇作	後藤 宇作	三八
上、今出川寺町東、上	上五、四九	今出川寺町東	今出川 寺町東	三五
上、西堀川上長者町上	西七、七八	白銀屋	白銀屋 誠一	三三
上、西堀川下長者町下	上五、三三	倉田誠一	倉田 誠一	三三
中、寺町三條上	下四、八三	桑田傳祐	桑田 傳祐	三〇
伏、極樂寺町	伏 三三	小西龜治郎	小西 龜治郎	二〇
中、三條寺町東	本三、六九	小島合名會社	小島 合名會社	二九
伏、東大手町	伏 三〇	小林信治	小林 信治	四〇
下、八條二人町町	伏 三〇	後藤宇作	後藤 宇作	三八
伏、伯耆町	伏 三〇	後藤宇作	後藤 宇作	三八
東、新橋大和路東	伏 三〇	後藤宇作	後藤 宇作	三八
伏、平野町	伏 三〇	後藤宇作	後藤 宇作	三八
下、五條室町東	伏 三〇	後藤宇作	後藤 宇作	三八
中、河原町四條角	伏 三〇	後藤宇作	後藤 宇作	三八
下、四條寺町東	伏 三〇	後藤宇作	後藤 宇作	三八
下、寺町五條上	伏 三〇	後藤宇作	後藤 宇作	三八
下、東九條上殿田町七五	伏 三〇	後藤宇作	後藤 宇作	三八
東、祇園町北側	伏 三〇	後藤宇作	後藤 宇作	三八
下、御幸町五條上	伏 三〇	後藤宇作	後藤 宇作	三八
東、山科竹鼻竹ノ街道町	伏 三〇	後藤宇作	後藤 宇作	三八
東、四條大和路東	伏 三〇	後藤宇作	後藤 宇作	三八
下、八條堀川西	伏 三〇	後藤宇作	後藤 宇作	三八
中、御幸町四條上	伏 三〇	後藤宇作	後藤 宇作	三八
下、八條内田町	伏 三〇	後藤宇作	後藤 宇作	三八

住 所	電 話	商 號	氏 名	收 益 稅
下、島丸橋小路下	下八、七二	株式伊吹商店	伊吹 勇造	六九
中、新京通三條下	本三、四〇七	池田政次郎	池田 政次郎	三〇
上、下立賣大宮西	西四、八七	石塚清平	石塚 清平	三〇
下、御幸町四條下	下二、三三	一井倉吉	一井 倉吉	五五
中、東堀川押小路下	上六、七七	今西倉吉	今西 倉吉	五五
東、三條白川橋東二丁目	西一、三六	岩崎	岩崎 肇	三九
上、黒門出水上	西六、二九	氏本計之助	氏本 計之助	五五
上、松屋町下立賣上	伏 四三	小谷治三郎	小谷 治三郎	五五
伏、納屋町	西三、二七	小野喜造	小野 喜造	五五
上、大宮上立賣上	九 尾川	尾川虎造	尾川 虎造	四九
下、西七條東野町	下六、八八	大崎卯三郎	大崎 卯三郎	二五
上、千本笹屋町下	西一、三六	大平眞三郎	大平 眞三郎	三七
下、不明門五條上事務服製、卸	西一、三六	大崎卯三郎	大崎 卯三郎	二五
上、大宮寺之内下	西一、三六	大崎卯三郎	大崎 卯三郎	二五
中、大宮三條上	西一、三六	大崎卯三郎	大崎 卯三郎	二五
上、千本元警願寺上	西一、三六	大崎卯三郎	大崎 卯三郎	二五
中、三條寺町東	西一、三六	大崎卯三郎	大崎 卯三郎	二五
中、西ノ京西月光町	西一、三六	大崎卯三郎	大崎 卯三郎	二五
中、三條小橋西	西一、三六	大崎卯三郎	大崎 卯三郎	二五
左、山崎川端町	西一、三六	大崎卯三郎	大崎 卯三郎	二五
下、室町五條上エプロン製、卸	西一、三六	大崎卯三郎	大崎 卯三郎	二五
上、寺町今出川上	西一、三六	大崎卯三郎	大崎 卯三郎	二五
上、紫竹橋ノ本町	西一、三六	大崎卯三郎	大崎 卯三郎	二五
下、西堀河町東	西一、三六	大崎卯三郎	大崎 卯三郎	二五
上、今出川寺町東、上	上五、四九	今出川寺町東	今出川 寺町東	三五
上、西堀川上長者町上	西七、七八	白銀屋	白銀屋 誠一	三三
上、西堀川下長者町下	上五、三三	倉田誠一	倉田 誠一	三三
中、寺町三條上	下四、八三	桑田傳祐	桑田 傳祐	三〇
伏、極樂寺町	伏 三三	小西龜治郎	小西 龜治郎	二〇
中、三條寺町東	本三、六九	小島合名會社	小島 合名會社	二九
伏、東大手町	伏 三〇	小林信治	小林 信治	四〇
下、八條二人町町	伏 三〇	後藤宇作	後藤 宇作	三八
伏、伯耆町	伏 三〇	後藤宇作	後藤 宇作	三八
東、新橋大和路東	伏 三〇	後藤宇作	後藤 宇作	三八
伏、平野町	伏 三〇	後藤宇作	後藤 宇作	三八
下、五條室町東	伏 三〇	後藤宇作	後藤 宇作	三八
中、河原町四條角	伏 三〇	後藤宇作	後藤 宇作	三八
下、四條寺町東	伏 三〇	後藤宇作	後藤 宇作	三八
下、寺町五條上	伏 三〇	後藤宇作	後藤 宇作	三八
下、東九條上殿田町七五	伏 三〇	後藤宇作	後藤 宇作	三八
東、祇園町北側	伏 三〇	後藤宇作	後藤 宇作	三八
下、御幸町五條上	伏 三〇	後藤宇作	後藤 宇作	三八
東、山科竹鼻竹ノ街道町	伏 三〇	後藤宇作	後藤 宇作	三八
東、四條大和路東	伏 三〇	後藤宇作	後藤 宇作	三八
下、八條堀川西	伏 三〇	後藤宇作	後藤 宇作	三八
中、御幸町四條上	伏 三〇	後藤宇作	後藤 宇作	三八
下、八條内田町	伏 三〇	後藤宇作	後藤 宇作	三八
上、今出川寺町東、上	上五、四九	今出川寺町東	今出川 寺町東	三五
上、西堀川上長者町上	西七、七八	白銀屋	白銀屋 誠一	三三
上、西堀川下長者町下	上五、三三	倉田誠一	倉田 誠一	三三
中、寺町三條上	下四、八三	桑田傳祐	桑田 傳祐	三〇
伏、極樂寺町	伏 三三	小西龜治郎	小西 龜治郎	二〇
中、三條寺町東	本三、六九	小島合名會社	小島 合名會社	二九
伏、東大手町	伏 三〇	小林信治	小林 信治	四〇
下、八條二人町町	伏 三〇	後藤宇作	後藤 宇作	三八
伏、伯耆町	伏 三〇	後藤宇作	後藤 宇作	三八
東、新橋大和路東	伏 三〇	後藤宇作	後藤 宇作	三八
伏、平野町	伏 三〇	後藤宇作	後藤 宇作	三八
下、五條室町東	伏 三〇	後藤宇作	後藤 宇作	三八
中、河原町四條角	伏 三〇	後藤宇作	後藤 宇作	三八
下、四條寺町東	伏 三〇	後藤宇作	後藤 宇作	三八
下、寺町五條上	伏 三〇	後藤宇作	後藤 宇作	三八
下、東九條上殿田町七五	伏 三〇	後藤宇作	後藤 宇作	三八
東、祇園町北側	伏 三〇	後藤宇作	後藤 宇作	三八
下、御幸町五條上	伏 三〇	後藤宇作	後藤 宇作	三八
東、山科竹鼻竹ノ街道町	伏 三〇	後藤宇作	後藤 宇作	三八
東、四條大和路東	伏 三〇	後藤宇作	後藤 宇作	三八
下、八條堀川西	伏 三〇	後藤宇作	後藤 宇作	三八
中、御幸町四條上	伏 三〇	後藤宇作	後藤 宇作	三八
下、八條内田町	伏 三〇	後藤宇作	後藤 宇作	三八

健貨、肩掛、洋傘

住所	電話	商號	氏名	業種
中、新宮極四條上	本三、四六	三浦	五良	收管業
東、大和太路五條上、東製、卸	本三、四六	三浦	五良	收管業
中、三條懸屋町東	本三、四六	三浦	五良	收管業
上、千本一條下	本三、四六	三浦	五良	收管業
中、油小路竹屋町下	西四、三三	宮崎	雄藏	業
東、清水四丁目	上四、六七	宮武	定治郎	業
上、千本仁和寺街道	上四、六七	宮武	定治郎	業
中、三條猪熊西	上四、六七	宮武	定治郎	業
左、下鴨松原町	上四、六七	宮武	定治郎	業
中、河原町錦薬師下	本三、二九	八木	滿三	業
下、五條懸屋町西	下三、〇四	八木	滿三	業
中、神泉苑三條下	本三、二九	八木	滿三	業
下、下松屋町花屋町下	本三、二九	八木	滿三	業
下、四條寺町東	本三、二九	八木	滿三	業
中、寺町二條下	本三、二九	八木	滿三	業
中、河原町三條下	本三、二九	八木	滿三	業
下、下松屋町花屋町下	本三、二九	八木	滿三	業
中、押小路新町東	上四、八〇	吉田	與三郎	業
東、五條橋東二丁目	上四、八〇	吉田	與三郎	業
伏、深草直邊橋一丁目	上四、八〇	吉田	與三郎	業
東、山科西野今屋敷町	上四、八〇	吉田	與三郎	業
中、堺町御池下	上四、八〇	吉田	與三郎	業
中、新宮極四條上	上四、八〇	吉田	與三郎	業
左、下鴨宮崎町二六	上四、八〇	吉田	與三郎	業

○肩掛、洋傘

住所	電話	商號	氏名	業種
下、松原油小路東	電話	商號	氏名	業種
下、御幸町四條下	電話	商號	氏名	業種
中、室町錦小路上	電話	商號	氏名	業種
下、松原東洞院西	電話	商號	氏名	業種
上、今出川大宮西	電話	商號	氏名	業種
上、中立賣黒門東	電話	商號	氏名	業種
上、葎屋町中立賣上	電話	商號	氏名	業種
下、葎小路烏丸西	電話	商號	氏名	業種
中、竹屋町御幸町角	電話	商號	氏名	業種
上、千本一條上	電話	商號	氏名	業種
下、四條御幸町角	電話	商號	氏名	業種
中、富小路錦小路上	電話	商號	氏名	業種
中、竹屋町千本西	電話	商號	氏名	業種
下、室町四條下	電話	商號	氏名	業種
中、油小路御池下	電話	商號	氏名	業種
上、猪熊中立賣下	電話	商號	氏名	業種
上、上長者町日暮東	電話	商號	氏名	業種
下、葎小路東洞院東	電話	商號	氏名	業種
下、佛光寺室町東	電話	商號	氏名	業種
上、淨福寺出水上	電話	商號	氏名	業種
中、富小路三條下	電話	商號	氏名	業種

優秀なる圖案の製作と
染形紙彫刻の御用命は

京都市猪熊通四條上ル

宮原康輔商店

電話 壬生 〇四、一一二番
振替 (京都) 三九六二番
大阪 二〇五五四番

營業課目
繪小女更浴用 襪形形形形形
羽入 紗仙紋 布紗仙紋 用
尺應用形一式

登錄商標 英明黒
登錄商標 司黒
登錄商標 千歳黒

株式會社 北源
取締役社長 原民三郎
京都市中京區小川通御池上ル
電話 本局(2) 三二二〇番

黒紋附、模様黒染の御用命は
是非北源へ!

屋問染 服吳 逃

元賣發染リボン・リベス染・金光黒・天賜黒

本店 治宮

店主 宮川金次郎

京都市若宮通花屋町上

電話下(5)3694 電話大阪8559 京都1697

の 染 京

御用は

登録 全勝黒染元

京染問屋

合名會社



寺尾眞一商店へ

東京店

京都市中京區醒ヶ井通六角下ル
電話本局②六二一三六番
振替東京部三〇三六番
東京市日本橋區小傳馬町二丁目
電話浪花(67)三〇六三九番
振替東京九八〇六三番

●御申越次第ニュース
及び營業案内贈呈

國産愛用
召しませ
京染を

輸出綿布及人絹布
ステープルファイバー
染色物再加工程

京都工業株式會社

京都市上京區堀川頭

電話西陣(土) 五七一〇番
五七六〇番

振替口座京都一〇二六七番

斯界に絶大の好評を博せる

登録 光澤 丹頂ノ黒 各博覽會に金銀牌を賜ふ
國風黒 優美



柵

橋

成

介

本

店

本店 京都市油小路萬壽寺北

支店 吳市今西町五丁目

特約店募集

(カタログ進呈)

電話番号下六五八

振替

大阪五七一六七
福岡二五二八八
京都一九六四

安政三年八月創業

國産振興大博覽會ニ於テ金賞牌受領

登録 貴族黒 御紋附染元

京都市下京區松原通油小路西入

京染吳服悉皆 問屋
各國白生地卸

湯口安治郎商店

電話下③三一五四番、〇四二八番
振替 京都二八三三番

特約店募集 御申越次第型録進呈仕候

諸糸モール・輸出向・内地向
フレンチ各種・織物・
刺繡・組紐・編物・帽子・
玩具・手藝・裝飾・各用品

M. M. M.



モール林口義雄商店

M・M・M・モールワークアート
クリスマス、イスター用品
パイプクリナー 製造元

京都市西陣大宮通下長者町北入
電話西陣(4)二二九番・電略〇マツ
振替口座 大阪九八一九六番
代表 西陣上長者町通大宮西入
工場 同 大宮通中立賣南入
取引銀行 三和銀行 西陣支店
名古屋銀行 西陣支店
安田銀行 西陣支店

京都
フステイブル
織物工業組合

京都市上京區大宮通今出川南
電話西陣(4)七九六五番

織物仕上加工染色機械

京都機械株式會社

京都市下京區吉祥院船戶町五〇番地

電話下⑤
五五一〇番
九〇一〇番
九六〇五番
〇五五番

京都内地向絹人絹麻機械捺染工業組合

京都市右京區西院平町三番地

(西大路通松原上ノ西側)

電話王生④ 三九七〇番

組 員 名

石井	石川	林染	林部	服部	日本	西川	堀田	東洋	中外	大野	大村	小倉	川島	川北	加藤	桂川	鴨川
捺染	捺染	株式	株式	株式	株式	株式	株式	株式	株式	株式	株式	株式	株式	株式	株式	株式	株式
工場	工場	工場	工場	工場	工場	工場	工場	工場	工場	工場	工場	工場	工場	工場	工場	工場	工場
吉本	吉田	横井	竹村	高橋	高村	田中	田中	田中	田中	田中	田中	田中	田中	田中	田中	田中	田中
染工	染工	染工	染工	染工	染工	染工	染工	染工	染工	染工	染工	染工	染工	染工	染工	染工	染工
工場	工場	工場	工場	工場	工場	工場	工場	工場	工場	工場	工場	工場	工場	工場	工場	工場	工場
山本	山本	山本	山本	山本	山本	山本	山本	山本	山本	山本	山本	山本	山本	山本	山本	山本	山本
友仙	友仙	友仙	友仙	友仙	友仙	友仙	友仙	友仙	友仙	友仙	友仙	友仙	友仙	友仙	友仙	友仙	友仙
染工	染工	染工	染工	染工	染工	染工	染工	染工	染工	染工	染工	染工	染工	染工	染工	染工	染工
工場	工場	工場	工場	工場	工場	工場	工場	工場	工場	工場	工場	工場	工場	工場	工場	工場	工場
京都	京都	京都	京都	京都	京都	京都	京都	京都	京都	京都	京都	京都	京都	京都	京都	京都	京都
寶染	寶染	寶染	寶染	寶染	寶染	寶染	寶染	寶染	寶染	寶染	寶染	寶染	寶染	寶染	寶染	寶染	寶染
合資	合資	合資	合資	合資	合資	合資	合資	合資	合資	合資	合資	合資	合資	合資	合資	合資	合資
工場	工場	工場	工場	工場	工場	工場	工場	工場	工場	工場	工場	工場	工場	工場	工場	工場	工場
宮部	宮部	宮部	宮部	宮部	宮部	宮部	宮部	宮部	宮部	宮部	宮部	宮部	宮部	宮部	宮部	宮部	宮部
染工	染工	染工	染工	染工	染工	染工	染工	染工	染工	染工	染工	染工	染工	染工	染工	染工	染工
工場	工場	工場	工場	工場	工場	工場	工場	工場	工場	工場	工場	工場	工場	工場	工場	工場	工場
三友	三友	三友	三友	三友	三友	三友	三友	三友	三友	三友	三友	三友	三友	三友	三友	三友	三友
染工	染工	染工	染工	染工	染工	染工	染工	染工	染工	染工	染工	染工	染工	染工	染工	染工	染工
工場	工場	工場	工場	工場	工場	工場	工場	工場	工場	工場	工場	工場	工場	工場	工場	工場	工場
島本	島本	島本	島本	島本	島本	島本	島本	島本	島本	島本	島本	島本	島本	島本	島本	島本	島本
美染	美染	美染	美染	美染	美染	美染	美染	美染	美染	美染	美染	美染	美染	美染	美染	美染	美染
工場	工場	工場	工場	工場	工場	工場	工場	工場	工場	工場	工場	工場	工場	工場	工場	工場	工場
須原	須原	須原	須原	須原	須原	須原	須原	須原	須原	須原	須原	須原	須原	須原	須原	須原	須原
染工	染工	染工	染工	染工	染工	染工	染工	染工	染工	染工	染工	染工	染工	染工	染工	染工	染工
工場	工場	工場	工場	工場	工場	工場	工場	工場	工場	工場	工場	工場	工場	工場	工場	工場	工場
須原	須原	須原	須原	須原	須原	須原	須原	須原	須原	須原	須原	須原	須原	須原	須原	須原	須原
染工	染工	染工	染工	染工	染工	染工	染工	染工	染工	染工	染工	染工	染工	染工	染工	染工	染工
工場	工場	工場	工場	工場	工場	工場	工場	工場	工場	工場	工場	工場	工場	工場	工場	工場	工場
須原	須原	須原	須原	須原	須原	須原	須原	須原	須原	須原	須原	須原	須原	須原	須原	須原	須原
染工	染工	染工	染工	染工	染工	染工	染工	染工	染工	染工	染工	染工	染工	染工	染工	染工	染工
工場	工場	工場	工場	工場	工場	工場	工場	工場	工場	工場	工場	工場	工場	工場	工場	工場	工場
須原	須原	須原	須原	須原	須原	須原	須原	須原	須原	須原	須原	須原	須原	須原	須原	須原	須原
染工	染工	染工	染工	染工	染工	染工	染工	染工	染工	染工	染工	染工	染工	染工	染工	染工	染工
工場	工場	工場	工場	工場	工場	工場	工場	工場	工場	工場	工場	工場	工場	工場	工場	工場	工場
須原	須原	須原	須原	須原	須原	須原	須原	須原	須原	須原	須原	須原	須原	須原	須原	須原	須原
染工	染工	染工	染工	染工	染工	染工	染工	染工	染工	染工	染工	染工	染工	染工	染工	染工	染工
工場	工場	工場	工場	工場	工場	工場	工場	工場	工場	工場	工場	工場	工場	工場	工場	工場	工場

京都内地向絹人絹麻機械捺染工業組合共同整理場

京都市下京區中堂寺坊城町二八

(萬壽寺通ノ千本東入) 電話王生④ 五五八番

工 藝 の 粹

京染手描加工友禪の

御取引は當組合へ

御照會を乞ふ

京都染色畫工工業組合

理事長 奥村 忠二郎

京都市上京區衣棚通丸太町上ル

電話上 (3) 五四二〇番

理整・色染・練精類物織毛・絹人・絹・向外内

場練精本杉會株式

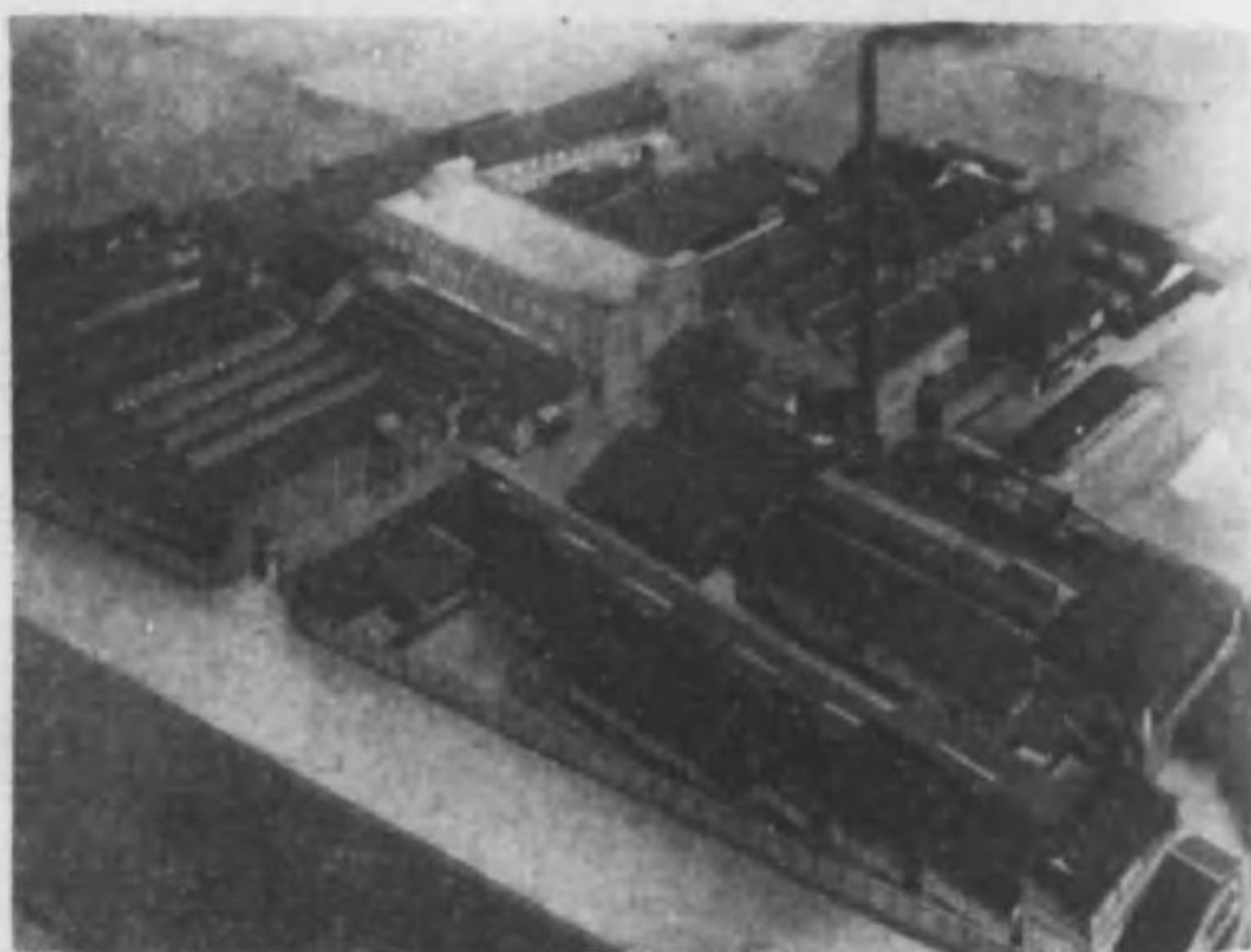

第一工場

京都市高野蓼原町
電代表上六八八〇番

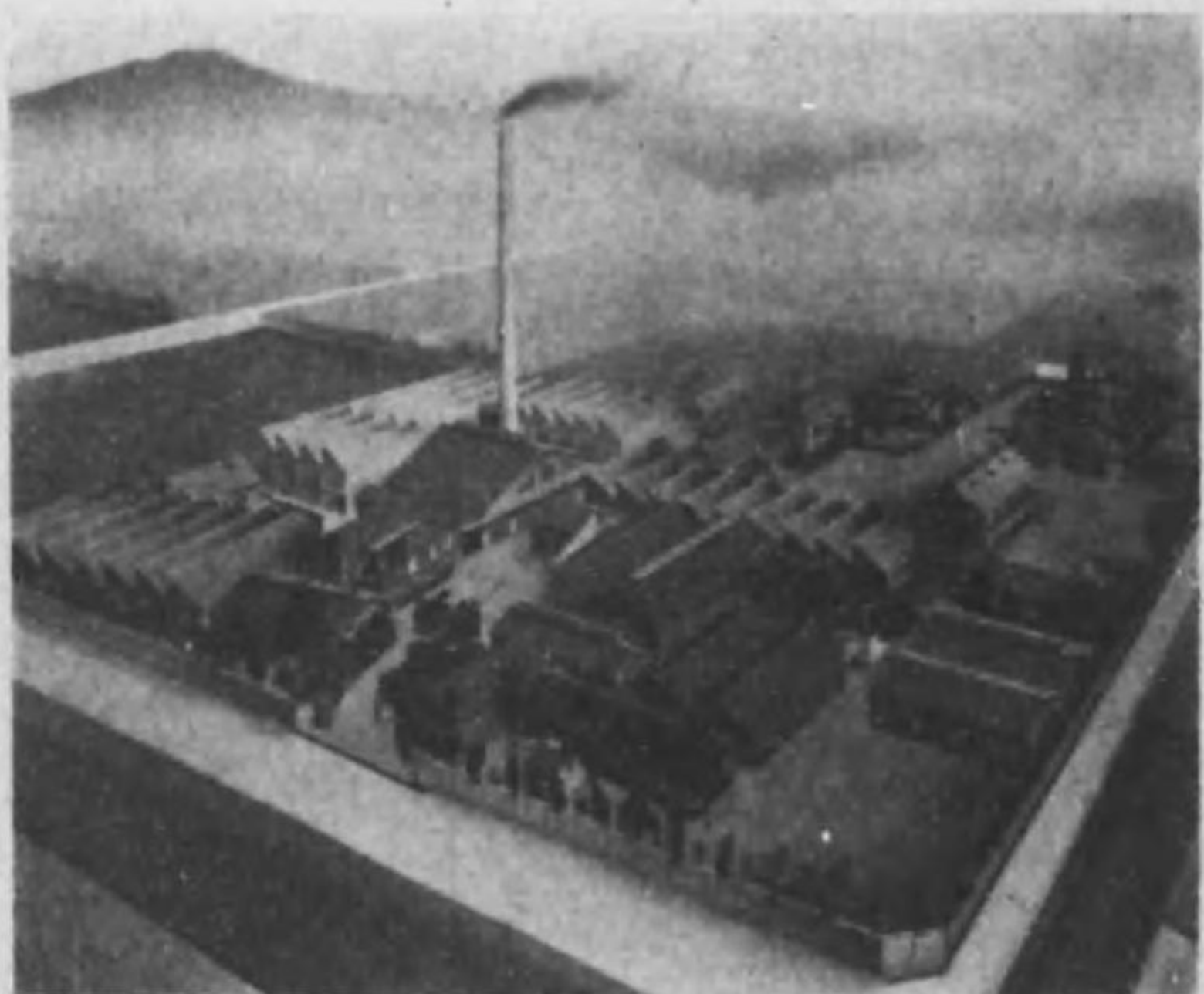

第二工場

京都市川端高野大橋南
電代表上九二八番

京都絲精練染色工業組合

事務所

京都市上京區元誓願寺堀川東入

電話西陣(4)一四九三番

京 染 一 般

登 錄 商 標



京 都 華 陽 染 元

合 名 會 社

林 寅 染 工 場

京 都 市 中 京 區 大 宮 通 三 條 上 ル

電 話 壬 生 (84) 三、七 七 九 番
振 替 京 都 三、二 〇 五 番

絞 製 品 製 造 問 屋

上 田 善 一 郎 商 店

京 都 市 下 京 區 松 原 通 室 町 角

電 話 下 局 ⑤ 一、七 七 一 番

染料、工業藥品
染織用具各種

京都市中京區東洞院通夷川上ル



戎屋染料店

吉川周助

電話上四一一七番
振替京都三七六番

戎屋商報御申込次第進呈

機械
捺染

鴨川染工株式會社

京都市伏見區深草西川原町

(電 祇 二 五 九 四)

輸地向内
カタン糸製造

京都カタン糸工業組合

京都市元誓願寺通堀川西入
電話西陣④七三五九番

生糸問屋

合名
会社

山田茂助商店

京都市大宮通今出川上ル
電話西陣(4) 一、六三二番
一、六三二番

京都 三條 本店 本店 三條 本店 本店 三條 本店 本店 三條 本店 本店

みすや針、裁縫用品
手藝材料、絹製品 卸

本家みすや針發賣元

京都市三條寺町東入

福井勝秀商店

電話本局(2)二八二五番
振替大阪二八〇五八番



(カタログ進呈)

一 界 世

コヤチ チツエ・スエ

(ソアレク用縫裁洋和)



元 造 製

社 會 資 合 産 物 興 新

ル上川出今町原河區京上市都京
番四四五上話電
番六〇一三一都京座口替振

標 商 錄 登



錄登ルア威權他其
り有種數十二標商

目 課 業 營

S. I. K. E.

系ンタカ向出輸
系ンタカ向地内
系ンシミ卷綾

京都市松原寺町西入

今村カタン糸製絲會社

電話 下(5)二八八一番
振替口座 大阪二〇八七二番
京都一〇九六一番
電信略號(イマ)又ハ(イ)

京都金銀絲工業組合

事務所

京都市上京區五辻通淨福寺東入

電話西陣①六八五二番



洋肩

傘掛

卸

商

大

河野與助商店

店京東

町櫻區橋本日市京東
四ノ地番八
番七八七◎花浪話電

店本

南條四町室市都京
番九一〇一◎下話電
番七八〇五
番五一七三都京替振

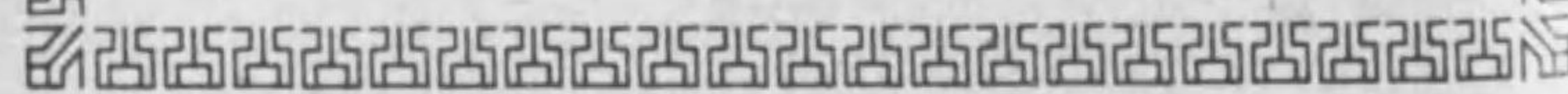

賣販造製系銀金
文箔號商



社 會 名 合

店 商 口 樋

入東寺福淨通川出今市都京
番一五八一(4)陣西話電
番八七三三都京}替振
番二六一二阪大}

最古の歴史 最新の設備

絹布再整業



寺井再整工場

京都小川御池南 || 電話本局1484番 振替京都2766番



蚊 眞 蒲
帳 綿 團

富貴殿眞綿
眞綿製チヨツキ
御召絹綿
發賣元

卸商 ③ 高德商店

京都市三條東洞院東
電話本局 一三三五番
二二八三番

半襟
服裝品
製造卸

千 清水商店

(相場表贈呈)

京都市室町通四條南入
特長電話下 ⑤ 一七九〇番
振替大阪五〇三三番
受信略語ケフト〇センシメズ

營業品目

人絹製 友織地着 羽織長襦袢 裾模様石地持 黒羽二重生地 裏絹白帯側 兵衛御召丸 西陣

常に實質奉仕に生くる

京染吳服 西陣織物 問屋



小杉商店 ①

本店 京都市室町通四條南
電話 一三三五番
振替 京都市室町通四條南
支店 京都市色内町四丁目

誂物ば
優秀迅速確實な
末廣專屬染工場へ

“いつも皆様に賞められます”

技術本位のモットーを是非御試めし下さい

技優秀

價至廉



フクヤ洋服店

京都市烏丸通四條南入
電話下(5) 六六六五八番
六六六七六番

内外羅紗

絹、麻、綿織物



株式會社

有本嘉兵衛商店

羅紗部
婦人服地部

京都市三條通御幸町角
電話代表本局二一三一番



婦人服及服地
各女學校制服・袴



マルサン

京都四條大丸前
電本 1676・5343

營業品目

金襴、綴子、遠州、琥珀、竹屋町縫
支那綸子、七々子、支那緞、無地物類
美術織物、珍裂、表裝用裂地一式
屏風用裂、製本用裂、畫帖用裂
畫絹統、川俣絹、諸絁絹、諸襖地

美術金襴表裝裂地畫絹襖地卸問屋



布袋屋

熊谷萬次郎商店

京都市下京區富小路通萬壽寺北

電話 5700
振替 京大東
當座取引銀行
第三部 阪京 35700
第一井 三三五五
石古屋銀銀行行 一九五五
五五京七 一〇七七
綾線部 六二一〇
支支支 支支支 支支支 支支支 支支支 支支支 支支支 支支支 支支支 支支支

洛洛 趣趣 縮御 緬召 發賣元

各地染織物卸問屋



株式會社

池垣商店

京都市中京區三條通大宮東入

電話 壬生 2205
振替口座 京都 12903
出張所 大連市羽衣町二番地

古關東織物
着染吳服
西陣織物

卸商

株式會社

熊谷

次

商

店

京都市室町五條上ル

電話下(5) 四六七番
三一七〇四番
三七七七四番
振替京都三四六六番

染吳服半衿卸商

京都市四條通大宮西入

加藤伍商店

電話壬生(84)代表四三六六番

上、丸大町千本東	下、室町高辻南	下、御幸町高辻下	東、大黒町五條上	中、新京極藥師下	東、五條大和大路西	上、大宮中立賣下	上、元誓願寺千本東	下、東洞院高辻上	中、柳馬場三條上	下、東洞院松原上	下、高辻烏丸西	上、元誓願寺大宮東	上、一條大宮西	中、二條東洞院西	上、油小路一條上	上、今出川智恵光院西	中、殿屋町錦小路上	上、黒門中立賣下	上、猪熊上長者町上	下、四條寺町東	下、五條御町東	下、東洞院萬壽寺上
肩掛、洋	肩掛、洋	肩掛、洋	肩掛、洋	肩掛、洋	肩掛、洋	肩掛、洋	肩掛、洋	肩掛、洋	肩掛、洋	肩掛、洋	肩掛、洋	肩掛、洋	肩掛、洋	肩掛、洋	肩掛、洋	肩掛、洋	肩掛、洋	肩掛、洋	肩掛、洋	肩掛、洋	肩掛、洋	肩掛、洋
下、三、六、八	下、二、八、〇	下、三、六、八	下、三、六、八	下、三、六、八	下、三、六、八	下、三、六、八	下、三、六、八	下、三、六、八	下、三、六、八	下、三、六、八	下、三、六、八	下、三、六、八	下、三、六、八	下、三、六、八	下、三、六、八	下、三、六、八	下、三、六、八	下、三、六、八	下、三、六、八	下、三、六、八	下、三、六、八	下、三、六、八
杉谷五市郎	杉谷五市郎	杉谷五市郎	杉谷五市郎	杉谷五市郎	杉谷五市郎	杉谷五市郎	杉谷五市郎	杉谷五市郎	杉谷五市郎	杉谷五市郎	杉谷五市郎	杉谷五市郎	杉谷五市郎	杉谷五市郎	杉谷五市郎	杉谷五市郎	杉谷五市郎	杉谷五市郎	杉谷五市郎	杉谷五市郎	杉谷五市郎	杉谷五市郎

肩掛、洋傘、帽子、袋物

中、新京極錦小路上	中、西ノ京池ノ内町	下、松原油小路東	左、川端仁王門下	伏、新町五丁目	左、夷川川端東	下、寺町五條上	上、千本笠屋町下	下、七條烏丸西	中、新京極三條下	中、富小路三條下	中、二條高倉東	中、三條堀川西	中、寺町二條下	中、新京極四條上	下、七條西洞院西	中、新京極三條下	中、寺町二條上	中、新京極四條上	中、新京極三條下		
肩掛、洋	肩掛、洋	肩掛、洋	肩掛、洋	肩掛、洋	肩掛、洋	肩掛、洋	肩掛、洋	肩掛、洋	肩掛、洋	肩掛、洋	肩掛、洋	肩掛、洋	肩掛、洋	肩掛、洋	肩掛、洋	肩掛、洋	肩掛、洋	肩掛、洋	肩掛、洋	肩掛、洋	肩掛、洋
本、四、七	本、四、七	本、四、七	本、四、七	本、四、七	本、四、七	本、四、七	本、四、七	本、四、七	本、四、七	本、四、七	本、四、七	本、四、七	本、四、七	本、四、七	本、四、七	本、四、七	本、四、七	本、四、七	本、四、七	本、四、七	本、四、七
朝田清一	荒田勝太郎	家田四郎	伊藤留三郎	氏本十二藏	落合吉之助	落合俊雄	河合新一	栗田重治郎	佐野重治郎	柴田慶藏	關口寅藏	出口ヲシズ	中村喜三郎	中田正太郎	中村筆太郎	藤井勇次郎	八幡半兵衛	安福有基	山口フヂ	今井信太郎	今井信太郎

二〇九

袋物、小間物

Table listing various goods (袋物, 小間物) with columns for address (住所), telephone number (電話), merchant name (商號), and name (氏名). Includes entries like 中、新宮極四條上, 上、霞屋町中立賣上, etc.

小間物

Table listing small goods (小間物) with columns for address (住所), telephone number (電話), merchant name (商號), and name (氏名). Includes entries like 下、寺町佛光寺下, 上、黒門下長者町上糸綱袋物, etc.

Table listing goods (袋物, 小間物) with columns for address (住所), telephone number (電話), merchant name (商號), and name (氏名). Includes entries like 伏、東大手町, 中、新宮極四條上, etc.

Table listing goods (袋物, 小間物) with columns for address (住所), telephone number (電話), merchant name (商號), and name (氏名). Includes entries like 下、萬壽寺輪馬場東, 東、大和大路四條下, etc.

化粧品

秋岡 義一 五

伏、新町四丁目 伏、新町四丁目

小間物、化粧品

二二一

化粧品

Table listing cosmetic products with columns for address (住所), phone number (電話), shop name (商號), and tax (氏名 管業 税金). Includes items like '下、油小路六條上' and '下、七條大宮西'.

二二二

Table listing cosmetic products with columns for address (住所), phone number (電話), shop name (商號), and tax (氏名 管業 税金). Includes items like '中、河原町四條上' and '左、吉田景殿町'.

Table listing cosmetic products with columns for address (住所), phone number (電話), shop name (商號), and tax (氏名 管業 税金). Includes items like '上、西川町三丁目' and '下、松屋町下立'.

化粧品、紅製造、髷、石鹼

Table listing cosmetic products with columns for address (住所), phone number (電話), shop name (商號), and tax (氏名 管業 税金). Includes items like '下、四條寺町西' and '東、六波羅南通東'.

二二三

石鏡、眼鏡、履物

住 所 電話 商號 氏名 管業 税金
東、三條大橋東四丁目 小 上四、六三 昇香堂 高橋 政秋 二六
下、油小路六條上 卸 下二、六四 橋口仁市郎 三三
上、出水千本東 製 西四、四八 千葉貞三郎 三三
上、西堀川下立賣下 卸 西四、〇〇 西村勝治郎 三三
下、御幸町松原下 卸 下八、〇〇 比果米商店 三三
上、今出川堀川西 卸 西 六三 平木幸太郎 三三
下、新町六條下 卸 下五、八三 廣田 俊夫 三三
下、松原油小路東 卸 下 六六 森 英吉 三三
左、吉田下阿達町三〇 卸 上二、八三 丁字屋 福井石鏡工場 三三
下、五條富小路東 卸 下四、〇六 廣田 俊夫 三三
中、聚樂廻東町一〇 卸 小 壬三、五六 森 英吉 三三

○眼鏡

中、新京極錦小路上 本一、三九 池垣秀太郎 三〇
中、寺町夷川上 上四、〇三 川浪誠太郎 三三
中、寺町錦小路上 上六、二七 川浪 芳松 三三
左、京都帝國大學病院前 金誠堂 川浪 芳松 三三
中、新京極四條上 本五、〇九 玉垣清太郎 三三
中、新京極錦藥師上 本 七七 玉垣 貞次 三三
東、大和路園栗下 本 二七 龍見注女次郎 三三
東、三條大橋東 本 一七 武藤 金助 三三
中、東洞院錦藥師下 本 一七 侯野 林造 三三
中、六角寺町西 本四、九四 向 與兵衛 三三
中、三條油小路東 本八、八三 湯淺 保三 三三
中、三條油小路西 本八、八三 吉川 清吉 三三

○鏡

池垣秀太郎 三〇
川浪誠太郎 三三
川浪 芳松 三三
玉垣清太郎 三三
玉垣 貞次 三三
龍見注女次郎 三三
武藤 金助 三三
侯野 林造 三三
向 與兵衛 三三
湯淺 保三 三三
吉川 清吉 三三

○煙

住 所 電話 商號 氏名 管業 税金
中、錦藥師御馬場西 本四、八元 清玉堂 和多田豊治郎 四七

○履

下、松原大宮西 壬四、〇二 荒川 市作 三三
中、河原町三條下 本六、六九 いびしや 稲田卯三郎 三三
中、錦藥師御馬場東 本 四〇 六いびしや 稲田 儀助 三三
下、四條河原町東 本三、〇八 伊と忠 伊藤忠治郎 三三
下、四條河原町西 本三、三三 エチゴ 浦崎熊治郎 三三
中、新京極錦小路上 本四、〇八 エチゴ 浦崎松太郎 三三
中、新京極四條上 本四、〇八 エチゴ 浦崎光太郎 三三
中、三條堀川西 壬三、二五 九 勸 遠藤常四郎 三三
中、新京極錦藥師上 本六、八〇 おふく 小川孝治郎 三三
中、新京極四條上 本四、五二 おふく 小川 涼吉 三三
中、新京極四條上 本四、五二 おふく 小川 佐助 三三
下、東七條上之町九一 下 四八 本店 大橋常太郎 三三
下、不明門木津屋橋上 下五、九五 大福屋 大橋右衛門 三三
東、五條橋東二丁目 伏三、〇三 同田安次郎 三三

○管

小杉 秋廣 三三
杉本吉之助 一五
谷川清次郎 三三

履物

中、三條油小路西 本三、七二 丸新 廣田 三三
上、今出川町東 上 一、五五 萬 佐與中 廣 三三
東、祇園町南側五八〇 本五、二一 會社香取 廣 三三
中、新京極三條下 上五、七六 川嶋乙次郎 三三
左、聖護院中町二 下六、七二 河兵衛 三三
下、七條新町東 下 六二 木村シノ 三三
下、東七條上之町 大新 木村 信一 三三
下、寺町四條下 壬三、四三 桃太郎 久保芳治郎 三三
下、松原堀川西 上 八七 大黒屋 小松 金造 三三
伏、伯耆町 下六、二五 小松 覺之助 三三
中、寺町夷川下 下二、二五 佐藤 豊三郎 三三
下、高辻御幸町西 下 一、三〇 櫻井 忠兵衛 三三
下、五條鼓屋町東 下 一、三〇 佐藤 豊三郎 三三
東、祇園町南側五八三 下 一、三〇 佐藤 豊三郎 三三
上、千本棧屋町下 下 一、三〇 佐藤 豊三郎 三三
下、八條堀川西 下 一、三〇 佐藤 豊三郎 三三
下、西加茂川正面上 下 一、三〇 佐藤 豊三郎 三三
東、大和路四條下一丁目 下 一、三〇 佐藤 豊三郎 三三
下、綾小路高直東 下 一、三〇 佐藤 豊三郎 三三
下、新町花屋町下 高直章履卸 下 一、三〇 佐藤 豊三郎 三三
下、油小路八條下 下 一、三〇 佐藤 豊三郎 三三
下、四條寺町東 下 一、三〇 佐藤 豊三郎 三三
上、西堀川上長者町下 上 一、三〇 佐藤 豊三郎 三三
上、河原町九太町上 上 一、三〇 佐藤 豊三郎 三三
中、河原町四條上 本三、八二 丸 竹富井 謙助 三三

二一五

中野 岩吉 三三
長田彌太郎 三三
鳴尾惣三郎 三三
西地 庄造 三三
西村 善兵衛 三三
西村 善兵衛 三三
野瀬 政次 三三
能瀬 政次 三三
日ノ下 次郎 三三
平野 正次郎 三三
伏木 猛 三三
藤川 政次郎 三三
藤本 太三郎 三三
藤本 太三郎 三三
藤本 太三郎 三三
古川 長七郎 三三
泉 佐 三三
前田 甚助 三三
松井 龜吉 三三
松井 龜吉 三三
松井 龜吉 三三
宮川 清吉 三三
宮川 清吉 三三
宮川 清吉 三三
村上 光三 三三
天國屋 森本 三三
ヤマキ 八木 喜助 三三
山田 源一 三三
山田 源一 三三
山田 源一 三三

履物、鼻緒、傘、提燈、線香、薫物

住 所 電話 商 號 氏 名 管 業 收 益 稅
東、本町七條上 草履卸 一八七二 吉利 山田利三郎 一四六
中、寺町二條上 上四七九 山中眞一郎 四八
下、東七條西之町一〇八草履卸 七八 吉岡小治郎 九
下、東七條上之町一四草履卸 下八〇六二 山吉 吉田小兵衛 六
東、祇園町北側 下三三三 吉田 吉田 三
下、松原西洞院西 本三三三 和利 和利 三
中、裏寺町四條上 本三三三 綿本 綿本 三

○鼻緒

下、東七條上之町九一 卸 下 四八 山サ 大倉 佐助 九五
下、高辻御幸町西 コマツの 下 六、二五 小松 覺之助 一〇三
下、綾小路高倉東 花緒卸 下 六、四六 醍醐 卯之助 六四
下、高辻岩上西 卸 下 一、七五 谷村 祐三 六七

○傘、提燈

下、五條富小路東 傘卸 下 四、七五 井上 覺吾 五
中、河原町三條下三丁目 傘小 本 一、三六 井上 萬三郎 七
中、東洞院錦小路角 傘卸 下 七、七九 石原 榮太郎 六
下、松原鳥丸東 傘小 本 三、四三 櫻井 文五郎 五
中、三條室町西 傘卸 下 四、三三 島 清三郎 五
下、殿屋町四條下 傘卸 下 四、三三 島 清三郎 五
中、寺町御池下 傘、提燈小 本 一、三三 田井 由之助 四
下、高辻新町西 傘、提燈小 本 一、三三 田井 由之助 四
東、二條河原町東 傘小 本 一、三三 田井 由之助 四

○線香、薫物

住 所 電話 商 號 氏 名 管 業 收 益 稅
下、柳馬場小路下 傘、提燈小 下 一、七六 高橋 忠二 四三
中、高倉六角下 傘卸 本 三、四九 本店 武田 久一郎 三
中、河原町四條上 傘、提燈小 本 四、五六 武田 久一郎 三
左、夷川川端五東、二條上 傘卸上 三、五五 武田 久一郎 三
左、三條大橋東三丁目 傘、提燈小 本 一、三〇 三光堂 松井 菊松 三
中、富小路錦藥師下 傘卸 本 一、三〇 三光堂 松井 菊松 三
上、寺町今出川上 傘、提燈 上 三、八二 美濃喜 松本 喜次郎 三
下、御馬場松原下 提燈卸 下 一、六三 美の利 柳瀬 利助 一七

雜部

○百貨店

下、四條寺町角 本七、二八六 株式會社 藤井 大九 六三三
下、鳥丸高辻下 下 二〇 株式會社 高 島 屋 四、二六六
下、四條高倉西 本 三、三三 株式會社 大 丸 九 都 店 一〇、七七一
京都鳥丸 下 八、七三 株式會社 丸 物 北 大 路 出 張 所 一〇、〇九九
上、北大路室町西 西 七、七三 株式會社 丸 物 北 大 路 出 張 所 一〇、〇九九
上、千本下長者町上 西 四、一〇〇 株式會社 丸 物 西 陣 分 店

○均一店

下、鳥丸鹽小路下 下 四、五五 株式會社 均 一 九 高 均 一
下、四條大宮東 下 三、八五 株式會社 均 一 九 高 均 一
下、河原町四條下 下 三、八〇 株式會社 均 一 九 高 均 一
上、北大路橋西詰 西 四、〇六 株式會社 均 一 九 高 均 一
上、河原町今出川上 上 三、七四 株式會社 均 一 九 高 均 一
上、千本中立賣角 西 五、〇三 株式會社 均 一 九 高 均 一
下、七條大宮東 下 四、八〇 株式會社 均 一 九 高 均 一

○ショップガイド、百貨サービス

下、四條河原町角(住友ビル内)本 四、八四 株式會社 均 一 九 高 均 一

百貨店、均一店、ショップガイド、百貨サービス、贈賣店、土産品

○驛賣店

中、寺町錦小路角 本 一、六七 株式會社 均 一 九 高 均 一
上、千本一條上 西 四、三三 株式會社 均 一 九 高 均 一
中、二條御膳内 下 四、三三 飯田 歳男 三
下、東洞院錦小路角 下 二、三三 川喜多 剛 二
下、東洞院七條下 下 一、三三 渡月軒 望月 慶三 二四

○土産品

伏、桃山町鍋島 伏 一、三三 井上 平三郎 三
下、鹽小路鳥丸東 伏 一、三三 飯村 直次郎 六
伏、深草藪之内町 下 三、一五 尾崎 政雄 四
下、二宮町正面上 下 三、一五 尾崎 政雄 四
中、新宮橋六角下 本 三、三三 龜村 吉之助 五
東、清水寺門前 本 三、三三 龜村 吉之助 五
中、三條河原町東 伏、深草藪之内町 本 三、三三 龜村 吉之助 五
中、新宮橋四條上 右、嵐山中ノ島公園 本 三、三三 龜村 吉之助 五
東、三條大橋東詰 上 三、〇八 澤 田 新次郎 三
下、鳥丸七條下 下 一、三三 末 廣 竹田 新次郎 三
下、京都驛前 下 一、八〇 株式會社 均 一 九 高 均 一
中、新宮橋四條上 本 四、八三 株式會社 均 一 九 高 均 一
上、東堀川一條上 西 六、一七 株式會社 均 一 九 高 均 一

土産品、軍隊用品、荷造用品、遊物景品

住 所 電話 商 號 氏 名 收 益 額
伏、桃山町橋島 伏、二五五 吉村己之助 三五

○軍隊用品

伏、深草北蓮池町 伏、三三三 宇野 仁一 三三
伏、京町二丁目 伏、三三三 奥野 丑太郎 九五
伏、深草直達橋北一丁目 伏、三三三 木下四郎次郎 四二
伏、深草直達橋北一丁目 伏、三三三 桑原寅之助 三三
伏、深草直達橋北一丁目 伏、三三三 小林 治平 四二
伏、深草直達橋北一丁目 伏、三三三 小杉光治郎 四二
伏、深草直達橋北一丁目 伏、三三三 島 末吉 五九
伏、深草直達橋北一丁目 伏、三三三 園 止之助 七〇
伏、深草直達橋北一丁目 伏、三三三 中根 靜顯 七〇

○荷造用品

中、烏丸丸川下 防水包装紙製 上、三〇二 伊東 吉三 七四
下、新町七條上 繩、蓆、臥 下、天 伊東 大島商店 二九七
下、七條烏丸東 麻繩 下、三〇二 小田 榮造 八二
上、元誓願寺馬門東 繩、蓆、臥 上、三〇二 川瀬 丈七 四五
伏、丹波橋町 繩、蓆、臥 伏、三〇二 笠中清太郎 九七
東、三條大橋東 水布、包紙 上、三〇二 紀井馬得夫 二〇
伏、東町 繩、蓆、臥 伏、三〇二 清山徳次郎 五九
下、烏丸松原角 荷造用品 下、三〇二 小森 俊三 二〇三
上、九太町千本東 荷造用品 上、三〇二 嵯峨根友一郎 八四
下、佛光寺御馬場西 荷造用品 下、三〇二 阪脇幸三郎 五九

貴金屬、寶玉石、鼈甲原料

○金銀地金

東、古門前大和路東二丁目 上、三〇二 上田英三郎 三三
東、大和路五條下二丁目 上、三〇二 織田安太郎 一七
上、竹屋町大宮西 上、三〇二 水中 常一 五三
上、竹屋町大宮西 上、三〇二 水中 正行 五九
中、柳馬場橋南側下 上、三〇二 山崎彌太郎 四八

○時計、貴金屬

中、新京極四條上 貴金屬 本、六〇五 淺井 米一 三三
下、五條堺町西 貴金屬 下、三〇二 一井恒之助 六六
上、河原町九太町下 時計材料 下、三〇二 今井重太郎 四二
下、四條寺町角 貴金屬 下、三〇二 井上正三郎 九七
上、河原町荒神口下 時計 本、三〇二 井上喜藏 三三
東、四條大和路西 貴金屬 本、三〇二 井澤 元保 二九
中、木屋町三條下 時計材料 本、三〇二 岩橋徳次郎 一五
下、御幸町松原下 時計 本、三〇二 居關 万藏 九四
下、四條御馬場西 貴金屬 本、三〇二 家邊市太郎 三〇
中、三條河原町東 時計 本、三〇二 株式大澤商會 七三
中、寺町二條上 時計、貴金屬 上、三〇二 株式大澤商會 六五
下、河原町四條 時計、貴金屬 本、三〇二 中京屋 奧田徳太郎 二五
下、三丁目 時計、貴金屬 本、三〇二 中京屋 奧田徳太郎 二五

金銀地金、時計、貴金屬

住 所 電話 商 號 氏 名 收 益 額
中、三條東洞院東 本、一〇一 谷口 市松 三三
下、西九條北ノ内町 下、三三三 谷口 市松 三三
下、河原町七條上 下、三三三 谷口 市松 三三
下、坊城七條下 下、三三三 谷口 市松 三三
下、烏丸松原電停前 下、三三三 谷口 市松 三三
下、七條西洞院東 下、三三三 谷口 市松 三三
上、今出川御福寺西 下、三三三 谷口 市松 三三
下、西九條針小路町一 下、三三三 谷口 市松 三三
下、新町六條上 下、三三三 谷口 市松 三三
下、西七條八反町三八 下、三三三 谷口 市松 三三
中、高倉三條上 下、三三三 谷口 市松 三三
中、六角高倉東 下、三三三 谷口 市松 三三
下、中堂寺北町 下、三三三 谷口 市松 三三
下、西雙小路石 下、三三三 谷口 市松 三三
下、井町五〇 下、三三三 谷口 市松 三三
上、東堀川一條上 下、三三三 谷口 市松 三三

○進物景品

上、千本一條上 時計 西、三〇二 奧田 守一 八八
上、千本一條下 時計 西、三〇二 奧田 守一 八八
左、二條川端町下 時計修理 上、六〇六 奧田 守一 八八
中、寺町錦小路下 貴金屬 本、一〇一 奧田 守一 八八
下、七條東洞院西 時計 下、三〇二 奧田 守一 八八
左、田中馬場町 時計 上、三三三 奧田 守一 八八
中、木屋町三條下 貴金屬 本、三〇二 奧田 守一 八八
中、三條東洞院東 時計修理 本、三〇二 奧田 守一 八八
中、御幸町押小路下 時計 本、一〇一 奧田 守一 八八
上、千本中立賣下 時計 西、三〇二 奧田 守一 八八
上、出町今出川上 時計 上、三〇二 奧田 守一 八八
伏、下油掛町 貴金屬 伏、二〇二 奧田 守一 八八
下、四條西洞院東 時計 本、三〇二 奧田 守一 八八
中、六角烏丸東 時計 本、三〇二 奧田 守一 八八
下、西九條猪熊町 時計 本、三〇二 奧田 守一 八八
下、七條猪熊町 時計 下、三〇二 奧田 守一 八八
中、三條寺町西 貴金屬時計 本、一〇一 奧田 守一 八八
下、四條寺町東 時計 本、三〇二 奧田 守一 八八
中、東洞院五條上 時計 下、三〇二 奧田 守一 八八
下、西木屋町松原上 時計修理 上、三〇二 奧田 守一 八八
下、五條新町角 貴金屬時計 下、三〇二 奧田 守一 八八
東、五條橋東三丁目 時計材料 上、三〇二 奧田 守一 八八
下、四條河原町西 貴金屬時計 本、三〇二 奧田 守一 八八
下、四條河原町西 貴金屬時計 本、三〇二 奧田 守一 八八

上、千本一條上 時計 西、三〇二 奧田 守一 八八
上、千本一條下 時計 西、三〇二 奧田 守一 八八
左、二條川端町下 時計修理 上、六〇六 奧田 守一 八八
中、寺町錦小路下 貴金屬 本、一〇一 奧田 守一 八八
下、七條東洞院西 時計 下、三〇二 奧田 守一 八八
左、田中馬場町 時計 上、三三三 奧田 守一 八八
中、木屋町三條下 貴金屬 本、三〇二 奧田 守一 八八
中、三條東洞院東 時計修理 本、三〇二 奧田 守一 八八
中、御幸町押小路下 時計 本、一〇一 奧田 守一 八八
上、千本中立賣下 時計 西、三〇二 奧田 守一 八八
上、出町今出川上 時計 上、三〇二 奧田 守一 八八
伏、下油掛町 貴金屬 伏、二〇二 奧田 守一 八八
下、四條西洞院東 時計 本、三〇二 奧田 守一 八八
中、六角烏丸東 時計 本、三〇二 奧田 守一 八八
下、西九條猪熊町 時計 本、三〇二 奧田 守一 八八
下、七條猪熊町 時計 下、三〇二 奧田 守一 八八
中、三條寺町西 貴金屬時計 本、一〇一 奧田 守一 八八
下、四條寺町東 時計 本、三〇二 奧田 守一 八八
中、東洞院五條上 時計 下、三〇二 奧田 守一 八八
下、西木屋町松原上 時計修理 上、三〇二 奧田 守一 八八
下、五條新町角 貴金屬時計 下、三〇二 奧田 守一 八八
東、五條橋東三丁目 時計材料 上、三〇二 奧田 守一 八八
下、四條河原町西 貴金屬時計 本、三〇二 奧田 守一 八八
下、四條河原町西 貴金屬時計 本、三〇二 奧田 守一 八八

時計、貴金屬、貴金屬細工、寶玉石

Table listing watch and jewelry shops with columns for location (住所), shop name (店名), and phone number (電話). Includes entries like 豊田容之輔, 中島桂一, 中谷芳吉, etc.

二二〇

Table listing gold and silver jewelry shops with columns for location (住所), shop name (店名), and phone number (電話). Includes entries like 天野進次, 上田英三郎, 小野正之助, etc.

〇七 寶

東、三條大橋東七丁目 製 上三、三六 錦雲軒 稻葉 七穂 三

〇眞 珠

左、南禪寺若王寺町 中村 十作 一七三

〇象 簪

東、新門前大和 駒井 晋次郎 五

〇釐 甲 原料

下、寺町高辻上 下六、四六 丸 千瀬 尾 千吉 五

漆器、漆、塗師

中、寺町三條下 製、卸 本 四三 みのや 稻垣 孫一郎 一五

〇漆 器

下、高辻富小路西 製、販 下 五五 漆專堂 岡本 謙一郎 一五四

〇眞 珠

下、高辻富小路西 製、卸 下二、二五 川上 治助 二七

〇眞 珠

下、高辻柳馬場西 製、卸 下二、〇三 川勝 作次郎 八五

寶玉石、七寶、眞珠、象簪、釐甲原料、漆器、人造樹脂製品、御所文庫

〇人造樹脂製品

中、西ノ京三條坊町 製物 壬三、六四 サガライト 株式会社 一八六

〇御所文庫(一閣張)

右、桂長町 桂 三七 佐藤 彌太郎 次

〇御所文庫(一閣張)

下、三、六六 織田 信次 七

陶磁器、土器、陶料、陶商

Table listing various pottery and ceramic items with columns for location (住所), telephone number (電話), merchant name (商號), and name (氏名). Includes categories like 陶磁器, 土器, and 陶料.

二三四

Table listing pottery and ceramic items, including categories like 陶磁器, 土器, and 陶料. Columns include location, telephone, merchant name, and name.

○黒 鉛

○碓 子

○硝 子

Table listing items under categories 黒鉛, 碓子, and 硝子. Columns include location, telephone, merchant name, and name.

二二五

Table listing items under categories 硝子, 硝子壺, and 硝子器. Columns include location, telephone, merchant name, and name.

硝子、木箱 電話 商號 氏名 收管稅

住 所 電話 商號 氏名 收管稅
下、下松屋町花屋町下 板硝子 下六、三三
伏、三橋一丁目 板硝子 伏七、七〇
下、八條小坂町 厚板硝子 下八、〇〇
下、河原町松原上 板硝子 下八、〇〇
左、吉田本町三二 硝子硝製 上二、五七

木、竹、藤、毛、骨製品

○木箱

下、七條御所ノ内 桐箱製 下七、六一
東、本町五條上二丁目 桐箱製 本五、五九
中、間ノ町跡小路上 折箱製 本五、八六
中、壬生天ヶ池二七 木箱製 本五、八六
東、三條南二筋目 木箱製 本五、〇〇
下、白川筋西 折箱製 下四、四〇
下、木津屋橋東洞院西 折箱製 下四、四〇
中、西ノ京東月光町二 木箱製 本五、二二
中、壬生御所ノ内 木箱製 本五、八二
中、町三八 木箱製 本五、二六
下、綾小路東洞院東 木箱製 下五、二六
中、錦藥師島丸東 木箱製 本四、二二
下、若宮松原下 吳服用桐箱製 下三、五六
中、高倉御池上 木箱製 本五、六〇
中、壬生松原町四一 木箱製 本五、二八
中、榊小路高倉東 折箱製 本六、一

二二六 電話 商號 氏名 收管稅

住 所 電話 商號 氏名 收管稅
中、上押小路千本東 木箱製 本三、三三
中、河原町三條下 木箱製 本三、三三
右、西京極河原町 木箱製 桂二、三三
下、朱雀正會町一七 木箱製 下七、五九
左、新東洞院二條下 折箱製 上三、二五
中、室町六角下 木箱製 本三、三三
中、御馬場跡小路角 木箱製 本三、三三
下、揚梅新町東 木箱製 下五、五二
中、千本四條上 木箱製 本三、三三
中、柳馬場三條下 吳服桐箱製 本三、八九
下、八條夷馬場町四九 木箱製 下八、七九
下、八條夷馬場町九 木箱製 下六、七〇
伏、草屋町 木箱製 伏七、九
中、西ノ京上合町一九 木箱製 本四、二九
中、錦藥師御馬場東 木箱製 本四、二九
中、西ノ京西月光町 木箱製 本四、二九
下、東洞院高辻下 折箱製 下三、〇五
下、下松屋町馬場 木箱製 下七、七
下、河原町西 木箱製 本五、九
中、西ノ京三條 木箱製 下四、七
下、坊町二一三條 木箱製 下四、七
右、西京極西川町 木箱製 本四、二九
伏、新町五丁目 木箱製 伏八、一
伏、京橋町 折箱製 伏八、一
下、六條室町西 折箱製 下六、八
東、六條室町東 木箱製 本六、一

○樽

上、中立裏裏ノ門東 折箱製 本五、六六
下、榊小路五條下 折箱製 下三、六六
東、本町十七丁目 木箱製 本三、三三
下、新町松原下 木箱製 下三、三三
下、榊小路日影町九 木箱製 下三、三三
左、古川町仁王門下 木箱製 下三、三三
右、西京極庄境町 木箱製 下三、三三
下、吉野院車道町 木箱製 下八、〇六

○香口

伏、新町一丁目 酒樽製 伏七、七
左、川端二條上 酒樽製 上三、三三
伏、南尼ヶ崎町 酒樽製 伏六、六
伏、成町 酒樽製 伏六、六
下、西木屋町正町下 酒樽製 伏七、七
伏、肥後町 酒樽製 伏七、七
上、新町一條上 酒樽製 伏七、七
伏、西大手町 酒樽製 伏六、六
伏、草屋町 酒樽製 伏七、七

○木管

中、天神道押小路下 製 上三、三三
上、淨福寺上長者町上 製 西二、三三
左、曹田下阿邊町 製 上三、三三
左、櫻庭西町 製 上三、三三
伏、小豆屋町 製 上三、三三
上、智恵光院上長者町下 製 西七、三三
下、西九條川原城町一四 製 下四、三三

○眞木

中、夷川室町東 製 上三、三三

木箱、樽、呑口、木管、眞木

伏、草屋町 酒樽製 伏八、三三
中、東堀川竹屋町下 酒樽製 上三、三三
伏、大宮町 酒樽製 伏七、九
伏、京町二丁目 酒樽製 伏八、三三
上、下立賣日暮西 酒樽製 西四、三三
伏、新町三丁目 酒樽製 伏七、三三
伏、彈正町 樽製 伏三、〇六
伏、瀬戸物町 酒樽製 伏二、七
伏、榊木屋町 樽製 伏二、七
伏、指物町 樽製 伏九、九
伏、三橋一丁目 樽製 伏三、三
伏、阿波橋町 樽製 伏三、三
伏、北濱町 酒樽製 伏九、九
伏、兩替町三丁目 酒樽製 伏九、九
伏、等安町 酒樽製 伏九、九

二二七

住 所 電話 商號 氏名 收管稅
左、新町仁王門下 製 上三、三三
上、下立賣土屋町東 製 西五、八三
伏、新町一丁目 酒樽製 伏七、七
左、川端二條上 酒樽製 上三、三三
伏、南尼ヶ崎町 酒樽製 伏六、六
伏、成町 酒樽製 伏六、六
下、西木屋町正町下 酒樽製 伏七、七
伏、肥後町 酒樽製 伏七、七
上、新町一條上 酒樽製 伏七、七
伏、西大手町 酒樽製 伏六、六
伏、草屋町 酒樽製 伏七、七

原木、其他木製品、織、張籠、竹細工

住 所 電話 商 號 氏 名 收 益 稅 課
中、小川夷川下 上三、六八 北川凌 加納德治郎 五八
上、日暮下立賣上 西三、五七 吉商店 北川 深 四七
中、釜屋飾小路下 本三、四七 田中 靖 二〇
中、西洞院押小路下 本二、八六 夏地榮之進 二〇
上、猪熊元誓願寺下 西四、〇五 山代治三郎 四〇
上、寺之内小川東 西三、〇八 山代多三郎 三五
上、黒門元誓願寺下 西六、九三 山本 甚吉 四二

○其他木製品

下、松原寺町西 下五、〇天ハシリ富 赤井富次郎 六六
下、四條柳馬場西 木 本 〇七 市原半兵衛 八八
右、西院花田町 木型 上田 隆 尾崎源三郎 八八
中、黒門四條上 女仙用駒返 尾崎源三郎 八八
中、西大路太子道下 木型 壬、五八六 いせ駒 川部淺之輔 四四
下、中堂寺北町二〇 木型 壬、三三七 北川貞三郎 一九
上、日暮丸太町上 木型 壬、三三三 木下光太郎 四二
中、壬生車庫前四條上 木型 壬、九二 齋戸茂吉 三三
伏、兩替町四丁目 木型 伏 六七 鹽田好廣 一〇九
下、吉野院井ノ口町 木工 壬、三、一六 柚口源次郎 一〇九
右、西院花田町 木型 壬、三、一六 藤村豊之輔 三五
下、西九條春日町 木型 下、五、四一 保木半三郎 二七
中、大宮地蔵堂下 木細工 壬、二、一四 前川鉄藏 三〇
下、西九條柳ノ内町 木型 下、二、五三 毛利武三郎 三三
中、西ノ京三條坊町二六 木型 壬、三、五七 山本重郎兵衛 三三
中、東洞院夷川上 壬、八、八六

○竹皮 (人造竹皮ヲ含ム)

上、上長者町堀川東 シンシ 西三、〇五 三村光藏 四〇
中、東洞院夷川上 シンシ 上四、二七 吉川周助 元

○藤製品

東、泉涌寺五葉ノ辻町 人造竹皮 藤、七、七三 人造竹皮 會社 一五二
中、高倉錦小路下 本、二、七 田中治 三
中、茶樂廻東町八 壬、三、五五 松井助次郎 三三
上、中立賣裏ノ門東 西、一、八六 森田鉄之助 四五

○刷毛

下、寺町四條下 下三、三三 山正遠藤 常七 四三
下、四條室町東 本三、九二六 中島爲次郎 三三
中、河原町三條下 本 五、三三 カネヤ 安良定次郎 三三
下、四條寺町東 本三、九二六 合資 山本商店 一三三
下、寺町佛光寺下 下三、六六 伏見屋 湯川 藤吉 三三

竹細工、竹皮、藤製品、刷毛、織業、機械工具

○籠

住 所 電話 商 號 氏 名 收 益 稅 課
下、朱雀堂ノ口町中央市場前 下 二三 カゴ嘉河出治太郎 四五
東、三條大橋東四丁目 上 三九 弘竹園 森田新太郎 七〇

○張籠

中、富小路地蔵堂下 本三、三四 川本治一 四八
中、室町地蔵堂下 本一、八〇七 雲津屋 小西 肆郎 三九
中、鳥丸六角下 本四、六一 齋藤治三郎 三五
下、松原島丸東 下、四、四四 田中 一郎 八二
中、六角島丸西 本六、〇九 田村常次郎 八八
中、地蔵堂東洞院東 本一、八〇五 雲津屋 藤井伊兵衛 一五

○竹細工

下、四條柳馬場西 本 〇七 市原平兵衛 八八
右、太秦西條町町 藤 一、三三 井上恒四郎 三三
東、大和路五條 下三、三三 大江多三郎 三三
下、室町柳小路下 下四、六六 川本忠次郎 八八
上、室町武者小路下 西六、三三 黒田正玄 三三
下、御幸町佛光寺下 ラオ竹 下五、七二 谷川清次郎 三三
下、西七條衣田町 下四、三三 合名 竹豊商店 三三
中、地蔵堂堀川西 シンシ 壬、三、〇三 合名 竹平商店 三三
中、東洞院夷川上 竹細 向日 三〇 德田増次郎 六二

機械、金屬製品

○鑛業

中、地蔵堂堀川西 石炭 本四、〇六 岩崎炭鑛株式會社
下、吉野院西ノ内町四〇 金、銀、下三、六四 石原合名會社 四四
上、淨福寺上立賣下 金、銀、西、〇三 三和鑛業株式會社
中、壬生森町六五 金、銀、銅 壬、三、六九 長萬部鑛業株式會社
上、大宮上立賣上 石油 上 七六 東北石油鑛業株式會社
中、富小路夷川上 銅 上 七六 中江産業合資會社 四、五三
左、吉田下大路町 クロム 上三、九九 本後藤合名會社 一、五三

○機械工具 (販賣)

上、中立賣千本東 卸 西三、六六 各本商店東 外 吉 一八四
東、本町二丁目 卸 藤、一、六六 安藤雄太郎 一三九
東、本町四丁目 卸 藤、三、五五 合名會社 井上東助商店 八五
東、本町四丁目 卸 藤、三、五五 井上德次郎 四八
左、古川町三條上 卸 上、一、八六 株式會社 出石本店 四九二
下、四條寺町西 卸 本四、五〇三 飯田 忠造 三六〇
上、下立賣千本西 卸 西五、六二五 飯田 善吉 四七〇
左、新高倉仁王門下 卸 上、三、五五 石田伊太郎 五七
中、壬生車庫前錦小路下 卸 壬、三、三三 石田 秀造 五七
下、東九條島丸町東 卸 下、三、〇〇 石山 米藏 二〇〇
中、壬生下溝町二九 卸 壬、六、五五 加藤 磯野 政明 一三五
下、五條千本東 卸 壬、七、三二 株式會社 上野山商店 一、四七二

二二九

二二八

機械工具、染織機械器具

Table listing mechanical tools and dyeing machinery with columns for address, telephone number, and name. Includes entries like 伏、納屋町一四一 and 下、西洞院木津屋橋下.

染織機械器具

Table listing dyeing machinery with columns for address, telephone number, and name. Includes entries like 中、四條大宮西 and 東、西洞院御池下.

染織機械器具、捺染ローラー

Table listing mechanical tools and dyeing machinery with columns for address, telephone number, and name. Includes entries like 上、立賣堀川四 and 下、五條千本東.

捺染ローラー (彫刻)

Table listing dyeing machinery with columns for address, telephone number, and name. Includes entries like 中、元誓願寺淨福寺東 and 上、元誓願寺淨福寺西.

染染ローラー、理化學機械・標本、測量機具

Table listing various mechanical and chemical equipment with columns for address (住所), telephone (電話), and manufacturer (商號). Includes entries like 伏、深草平田町九, 下、西九條石ヶ坪町一, etc.

理化學機械・標本

Table listing chemical and physical machinery with columns for address (住所), telephone (電話), and manufacturer (商號). Includes entries like 中、西ノ京船場町一七, 下、中堂寺壬生川町六, etc.

測量機具

Table listing surveying instruments with columns for address (住所), telephone (電話), and manufacturer (商號). Includes entries like 中、河原町二條下, 上、大宮五辻上, etc.

製菓機具

Table listing confectionery machinery with columns for address (住所), telephone (電話), and manufacturer (商號). Includes entries like 下、佛光寺敷屋町四, 中、二條柳馬場, etc.

度量衡器

Table listing measuring instruments with columns for address (住所), telephone (電話), and manufacturer (商號). Includes entries like 中、寺町三條上, 上、大宮五辻上, etc.

ポンプ

Table listing pumps with columns for address (住所), telephone (電話), and manufacturer (商號). Includes entries like 下、上島羽平町, 伏、大阪町, etc.

航空機部分品

Table listing aircraft parts with columns for address (住所), telephone (電話), and manufacturer (商號). Includes entries like 中、西ノ京三條坊町二, 中、三條西大路西, etc.

兵器部分品

Table listing weapon parts with columns for address (住所), telephone (電話), and manufacturer (商號). Includes entries like 下、梅小路石橋町三五, 下、島羽道油小路東, etc.

機械器具鐵工業

Table listing mechanical and iron industry equipment with columns for address (住所), telephone (電話), and manufacturer (商號). Includes entries like 伏、桃山町立賣町, 左、新堀町仁王門下, etc.

製菓機具、度量衡器、ポンプ、航空機部分品、兵器部分品、機械器具鐵工業

機械器具工業

住 所	電 話	商 號	氏 名	收 益 税
下、唐橋門馬町七七	下、三六五	唐橋	井本 廣策	二二
上、大宮中立賣下	西、三三三	石川	石川 勝藏	三六
東、本町十六丁目	研費用 下、八〇三	石黒	石黒 佐一	三五
下、吉祥院西浦町	下、八〇三	石原製作所	石原 丑松	六四
上、丸太町日暮東	西、〇九五	磯田	磯田 丑松	六四
上、小川下長者町上	西、五九八	板倉	板倉 義郎	一六三
中、西ノ京内畑町二	下、三、五六八	市川	市川 宗次郎	一〇二
下、西九條池ノ内町	下、二、七九	上田	上田 末治郎	一六九
下、西九條島町	下、二、七九	上田	上田 武一	一〇九
下、東九條島丸町三〇	上、七、七三	上田	上田 忠七	三五
左、古川町仁王門下	上、七、七三	上田	上田 忠七	三五
下、東九條札ノ辻町	請	植野	植野 嘉七	三三
中、榮樂廻東町二四	請	江畑	江畑 庄太郎	三三
下、東九條御堂町一四〇	請	小野	小野 打喜一	三三
下、唐橋門馬町三七	請	大角	大角 政治郎	三三
伏、西町	請	大谷	大谷 拾吉	三三
上、霞屋町一條下	請	大津	大津 政次郎	三五
下、西九條大國町五五	請	大矢	大矢 元三郎	三五
下、東九條川邊町八二	請	大矢	大矢 元三郎	三五
下、新町花屋町下	請	大矢	大矢 元三郎	三五
上、寺之内千本西	請	大矢	大矢 元三郎	三五
中、油小路跡小路上	請	大矢	大矢 元三郎	三五
左、波水橋ノ道西	請	大矢	大矢 元三郎	三五

二三四

住 所	電 話	商 號	氏 名	收 益 税
中、西ノ京原町三	中、三、九三	岡野	岡野 初次郎	七三
下、高倉高辻下	下、六、九六	岡野	岡野 初次郎	七三
上、小川下立賣下	上、三、三三	岡野	岡野 初次郎	七三
下、西七條西野町	下、三、三三	岡野	岡野 初次郎	七三
下、二ノ宮町正面下	下、三、三三	岡野	岡野 初次郎	七三
上、大宮寺之内上四丁目東	上、三、三三	岡野	岡野 初次郎	七三
下、七條御所ノ内本町七二	下、三、三三	岡野	岡野 初次郎	七三
下、上島羽鴨田町二八	下、三、三三	岡野	岡野 初次郎	七三
上、西堀川元誓願寺下	上、三、三三	岡野	岡野 初次郎	七三
伏、京町六丁目	伏、八、八八	岡野	岡野 初次郎	七三
東、澁谷本町東二丁目	東、三、三三	岡野	岡野 初次郎	七三
下、東九條西山町二九	下、三、三三	岡野	岡野 初次郎	七三
下、朱雀正會町	下、三、三三	岡野	岡野 初次郎	七三
下、唐橋門馬町	下、三、三三	岡野	岡野 初次郎	七三
下、吉祥院井ノ口町	下、三、三三	岡野	岡野 初次郎	七三
中、西ノ京冷泉町	中、三、三三	岡野	岡野 初次郎	七三
左、波水川端東、下	左、三、三三	岡野	岡野 初次郎	七三
下、吉祥院船戸町	下、三、三三	岡野	岡野 初次郎	七三
中、西大路押小路	中、三、三三	岡野	岡野 初次郎	七三
下、東九條山王町九三	下、三、三三	岡野	岡野 初次郎	七三
下、吉祥院船戸町五〇	下、三、三三	岡野	岡野 初次郎	七三
下、西九條大國町六〇	下、三、三三	岡野	岡野 初次郎	七三
下、西九條波三町三九	下、三、三三	岡野	岡野 初次郎	七三

機械器具工業

住 所	電 話	商 號	氏 名	收 益 税
上、梅小路日影町六七	上、三、三三	日下部	日下部 香次郎	二二
下、梅小路日影町六七	下、三、三三	日下部	日下部 香次郎	二二
上、今出川堀川東	上、三、三三	日下部	日下部 香次郎	二二
東、澁谷東大路西	東、三、三三	日下部	日下部 香次郎	二二
下、東九條河邊町八二	下、三、三三	日下部	日下部 香次郎	二二
中、壬生檜町一六	中、三、三三	日下部	日下部 香次郎	二二
中、六角神泉苑町西	中、三、三三	日下部	日下部 香次郎	二二
下、東九條河邊町四四	下、三、三三	日下部	日下部 香次郎	二二
伏、京町南八丁目	伏、三、三三	日下部	日下部 香次郎	二二
上、小川今出川上	上、三、三三	日下部	日下部 香次郎	二二
伏、廣匠町	伏、三、三三	日下部	日下部 香次郎	二二
下、東九條御堂町三五	下、三、三三	日下部	日下部 香次郎	二二
中、壬生下湯町五六	中、三、三三	日下部	日下部 香次郎	二二
伏、深草フケ町	伏、三、三三	日下部	日下部 香次郎	二二
左、東大路二條上	左、三、三三	日下部	日下部 香次郎	二二
東、本町二十二丁目	東、三、三三	日下部	日下部 香次郎	二二
下、唐橋羅城門町一九	下、三、三三	日下部	日下部 香次郎	二二
下、東九條松田町	下、三、三三	日下部	日下部 香次郎	二二
伏、深草願成町	伏、三、三三	日下部	日下部 香次郎	二二
右、西院花田町	右、三、三三	日下部	日下部 香次郎	二二
下、梅小路石橋町	下、三、三三	日下部	日下部 香次郎	二二
東、本町十八丁目	東、三、三三	日下部	日下部 香次郎	二二

二三五

住 所	電 話	商 號	氏 名	收 益 税
東、東川七條上	東、三、三三	日下部	日下部 香次郎	二二
下、中堂寺庄ノ内町	下、三、三三	日下部	日下部 香次郎	二二
下、西九條鳥居口町	下、三、三三	日下部	日下部 香次郎	二二
下、大宮島羽道下	下、三、三三	日下部	日下部 香次郎	二二
伏、桃山町鍋島	伏、三、三三	日下部	日下部 香次郎	二二
下、東九條高倉町	下、三、三三	日下部	日下部 香次郎	二二
左、岡崎西天王町	左、三、三三	日下部	日下部 香次郎	二二
中、壬生坊城町	中、三、三三	日下部	日下部 香次郎	二二
中、壬生森町六〇	中、三、三三	日下部	日下部 香次郎	二二
東、山科四ノ宮岩久保町	東、三、三三	日下部	日下部 香次郎	二二
東、本町九丁目東	東、三、三三	日下部	日下部 香次郎	二二
上、新島丸九太町上	上、三、三三	日下部	日下部 香次郎	二二
上、七本松笹屋町上	上、三、三三	日下部	日下部 香次郎	二二
下、西九條院町	下、三、三三	日下部	日下部 香次郎	二二
中、西洞院跡小路上	中、三、三三	日下部	日下部 香次郎	二二
下、西九條柳ノ内町	下、三、三三	日下部	日下部 香次郎	二二
下、東九條石田町	下、三、三三	日下部	日下部 香次郎	二二
上、丸太町日暮西	上、三、三三	日下部	日下部 香次郎	二二
上、紫野中柏野町六五	上、三、三三	日下部	日下部 香次郎	二二
右、西大路松原上	右、三、三三	日下部	日下部 香次郎	二二
中、六角西大路東	中、三、三三	日下部	日下部 香次郎	二二
下、西九條柳ノ内町	下、三、三三	日下部	日下部 香次郎	二二
下、東九條明田町四七	下、三、三三	日下部	日下部 香次郎	二二
下、新町九條上	下、三、三三	日下部	日下部 香次郎	二二

機械器具鐵工業

Table listing industrial firms in the 'Mechanical and Iron Industry' section. Columns include address (住所), telephone (電話), company name (商號氏名), and tax ID (收管稅). Firms listed include 伏見村上町, 東本町十二丁目, 下七條高瀬西, etc.

二三六

Table listing industrial firms in the 'Mechanical and Iron Industry' section, continuing from the previous table. Columns include address (住所), telephone (電話), company name (商號氏名), and tax ID (收管稅). Firms listed include 東一橋宮ノ内町一六, 右西院五條町, 中、小橋小路東, etc.

機械器具鐵工業

Table listing industrial firms in the 'Mechanical and Iron Industry' section. Columns include address (住所), telephone (電話), company name (商號氏名), and tax ID (收管稅). Firms listed include 下、西九條寺ノ前町一二, 下、油小路札ノ辻東, 左、聖護院蓮華藏町八, etc.

二三七

Table listing industrial firms in the 'Mechanical and Iron Industry' section, continuing from the previous table. Columns include address (住所), telephone (電話), company name (商號氏名), and tax ID (收管稅). Firms listed include 下、西九條寺ノ前町一二, 東、松原東大路西、上, 中、西ノ京下合町一一, etc.

機械器具鐵工業、合金鑄造業

Table listing industrial firms in mechanical and alloy casting sectors. Columns include address (住所), telephone (電話), name (氏名), and tax status (營業稅). Firms listed include 矢尾光次郎, 安井弘政, 山形諒造, etc.

合金鑄造業

Table listing firms in the alloy casting industry. Columns include address (住所), telephone (電話), name (氏名), and tax status (營業稅). Firms listed include 淺田周吉, 伊藤金吾, 梅村金吾, etc.

鑄物業

Table listing firms in the casting and property sectors. Columns include address (住所), telephone (電話), name (氏名), and tax status (營業稅). Firms listed include 青山孫十郎, 荒尾一男, 荒川富次郎, etc.

鍍金業

Table listing firms in the electroplating industry. Columns include address (住所), telephone (電話), name (氏名), and tax status (營業稅). Firms listed include 大塚治三郎, 木村和造, 北村義民, etc.

合金鑄造業、鑄物業、鍍金業

エンプロイドレース
カーテンレース
レース各種製品

日本レース株式會社特約店

株式會社 岩井商店

京都市黒門通出水
電話西陣 五二二二
振替大阪六九五六九

フルファツシヨン高級絹靴下
オーソリチー印クレープシャツ
内外織物、服飾雜貨製造

輸出向内地向

人絹、本絹、交織

ス・フ 化學捺染

京都市右京區梅津西浦町拾四番地



東洋化學染工

株式會社

電話壬生(84)〇六八三番
電話嵯峨六三三三番



株式會社

昭和銀行京都支店

本店 京都市日本橋區室町三丁目

京都市烏丸通錦小路上ル

電話本局(2) 二二三
二二三
七二二
一四三
〇番番番



株式會社

滋賀銀行京都支店

京都市下京區烏丸通松原上ル

電話代表下⑤八六四七番

京都市東山區山科驛前

山科支店

電話 〔上〕二六八二番
〔山科〕八一七番

確實



有利

三井生命保險株式會社

○本店本部 東京市日本橋區室町二丁目一番地

○京都支店 京都市下京區烏丸通萬壽寺上ル

取締役會長 野 依 辰 治

常務取締役 渡 邊 省 二

支店長 久 世 信 敬

彦根出張所
大津出張所
伏見出張所
舞鶴出張所
福知山出張所

彦根市川原町八九
大津市上小唐崎十三
京都市伏見區京町五丁目一七七
府下加佐郡舞鶴町驛前通
福知山市天田(驛前)二二一ノ二

創業 明治十二年八月
 資本金 七千五百萬圓
 諸準備金 壹億壹千萬圓



東京海上火災保險株式會社

營業種目

海運火災保險
 海上保險
 火災保險
 森林保險
 盜竊保險
 海上保險
 航空保險
 汽車保險
 船舶保險
 風水保險
 硝子保險

本 店 東京・丸ノ内
 支 店 大阪・神戶
 支 店 橫濱・名古屋
 支 店 福岡・新・京
 京都營業所 京都市四條富小路角
 電話本局②二五五六番

火災保險
 海上保險
 運輸保險
 火災保險
 海上保險
 運輸保險

自動車保險
 信託保險
 航空保險
 航海保險
 風水保險
 硝子保險

資本金 壹千萬圓
 積立金 壹千餘萬圓
 創立 明治二十九年
 大阪市西區江戶
 堀上通一丁目



日本海上保險株式會社

支店 東京 神戶 橫濱 上海

京都支店

支店 東京 神戶 橫濱 上海
 京都 名古屋 福岡 京城
 新京 金澤 仙臺 札幌
 代理店 內外國樞要各地

京都市下京區烏丸通佛光寺角
 電話下局(5)一七五九番
 振替京都八一九六番

一、月掛火災保險ノ始祖
 二、收入保險料壹千壹百四拾萬圓



日本動産火災保險株式會社

京都支部 京都市下京區烏丸通高辻上ル 電下四三六七・七四六四番
 大津出張所 大津市坂本町一七番地 電大津七四八番
 伏見出張所 京都市伏見區京橋町三〇六 電伏見一七五七番
 洛北出張所 京都市上京區北大路新町西入 電西陣二四七一番
 洛西出張所 京都市下京區西大路七條東入 電上四四九六番
 上京出張所 京都市上京區寺町今出川東入 電西陣七四九二番
 西陣出張所 京都市上京區千本今出川西入 電下一九四番
 河原町事務所 京都市下京區河原町通四條下ル東側

△本社 名古屋市中區廣小路通六丁目



福壽火災 京都支店

▲京都市下京區四條通麩屋町角

電本局五五四

資本金 壹千萬圓
總資産 五千六百萬圓

本店 東京市丸ノ内

明
明治火災
支店 京都

京都市四條富小路角
電話南局八〇四、八〇五番

火災、海盜、運送
自動車、傷害、盜難
硝子、航空各保險

資本金 壹千萬圓
信託財産 貳億貳千萬圓

關西信託株式會社

社長 山口謙四郎
專務取締役 小林儀三郎

京都支店 京都市室町六角

電話本局(2)三二二五(代表)

京都市四條高倉角

安田信託會社株式京都支店

電話本局 ② 三一三五(4)
振替京都 一九六七番

營業種目

火災保險
運送保險
傷害保險
自動車保險
信用保險
利益保險



豊國火災保險株式會社

京都出張所

京都市烏丸通綾小路下ル
電話下(5) 一七七六番

特許新案
實用新標
審判代理

辨理士
工學士

西枝一江

事務所

京都市上京區塔之段櫻木町三九四番
電話振替 京上 都 八四二七七九番

安田經營

第一火災海上保險株式會社

京都支店

京都市四條高倉角
電話本局(2) 三五三八
四五三三

精密螺子類、航空機部品、造船造機造兵用品、輸出向金屬品製造

株式會社 小川金屬製作所

梅小路本社工場
京都市下京區梅小路石橋町三三五
電話下 ⑤一五三八・三八二六番
烏丸工場
京都市上京區烏丸通鞍馬口北入
電話西陣①五四一二・五四一三番

主要製品

電機工場製品

發、變電所、船舶、電氣爐用
手動、自動配電盤及附屬品
低周波、高周波誘導電氣爐
靜電蓄電器用リアクトル及放
電線輪、特高各種器具類
變壓器、變壓器ニ依ル電壓調整裝置

計器工場製品

通信、航空、車輛用特殊計器
高溫計、炭酸瓦斯計流量計
精密測定器及各種組試驗器
實驗研究室用精密用標準計器
配電盤用各種記錄指示計器
各種保護繼電器及制御繼電器



日新電機株式會社

本社及工場

京都市右京區梅津高畝町二〇
電話壬生 四三九一 四三九二 四三九三
四三九四 四三九五 四三九六

指定工場

陸軍省
海軍省
鐵道省
大藏省

東京工場 東京市大森區大森七丁目五六
第一分工場 京都市右京區太秦門田町三ノ二
東京支店 東京市麴町區丸ノ内海上ビル
大阪營業所 大阪市北區中ノ島二丁目近藤ビル
出張所 名古屋、小倉、京城

電話 中央 五一七番
電話 壬生 四四五番
電話 嵯峨 三二一番
電話 丸ノ内 一七七七番
電話 北濱 六八八四番
六五四九番

Honour

オ ナ 印	オ ナ 印	オ ナ 印	オ ナ 印	オ ナ 印	オ ナ 印	オ ナ 印	オ ナ 印	オ ナ 印	三 梅 印	三 梅 印	三 梅 印	八 千 代 印	八 千 代 印	八 千 代 印	イ ツ シ 式
精密 ター レット	精密 ター レット	高級 ゴム ベルト	精密 螺旋 工具	超 高速 直結 卓上 盤	高 速度 鋸 盤	グ ライ ン ダ ー	ベ ー バ ー イ ン ダ ー	木 製 割 調 車	高 級 横 萬 力 グ	ボ ー ル ベ ア リ ン グ	高 級 ゴ ム ベ ッ ク	ス ク ロ ー ル ベ ッ ク	ス ク ロ ー ル ベ ッ ク	精 密 螺 旋 工 具	萬 年 ウ イ ン グ ボ ン プ
油 發 動 機	油 發 動 機	油 發 動 機	油 發 動 機	油 發 動 機	油 發 動 機	油 發 動 機	油 發 動 機	油 發 動 機	油 發 動 機	油 發 動 機	油 發 動 機	油 發 動 機	油 發 動 機	油 發 動 機	油 發 動 機

農工業用機械具調帶

株式會社

大阪支店

大阪市南区内安堂寺二町

電話東(94)番一七五・四一三六

登録信受略號オサカゴムベルト

海外信受略號OSAKA BELT. GOMU.

機械部

大阪市南区東區五番地

(市電谷町六丁目一丁)

電話東番一八二二

工場

京都府中河内郡龍華町

出石本店

京都市古川町三條上ル

電話上(3)一八二八・一八二九・五〇五三・五五八三番
登録受信略號ケウトゴムベルト
海外受信略號GOMU-BELT-KYOTO
私書函左京局第拾五號

願出許特國外內 審判・異議・鑑定

雄力方四 士理辨

入東寺福淨通川今區上京市都京

番五二六一陣西電話

THE OHYA IRON WORKS

進呈略カ

大矢鐵工所

京都市中京區
油小路通姉小路上

電話本局(2)六一三六番
振替大阪七〇四七六番

化學工業用諸機械製作
造艦用石綿パッキング製造機
化學工業用遠心力分離機
電線工業用橫卷機
ステープルファイバー加工機
輸出用ヤール巾湯熨斗機
輸出用染工諸機械

諸機械工具製作販賣

動力設計据付一般

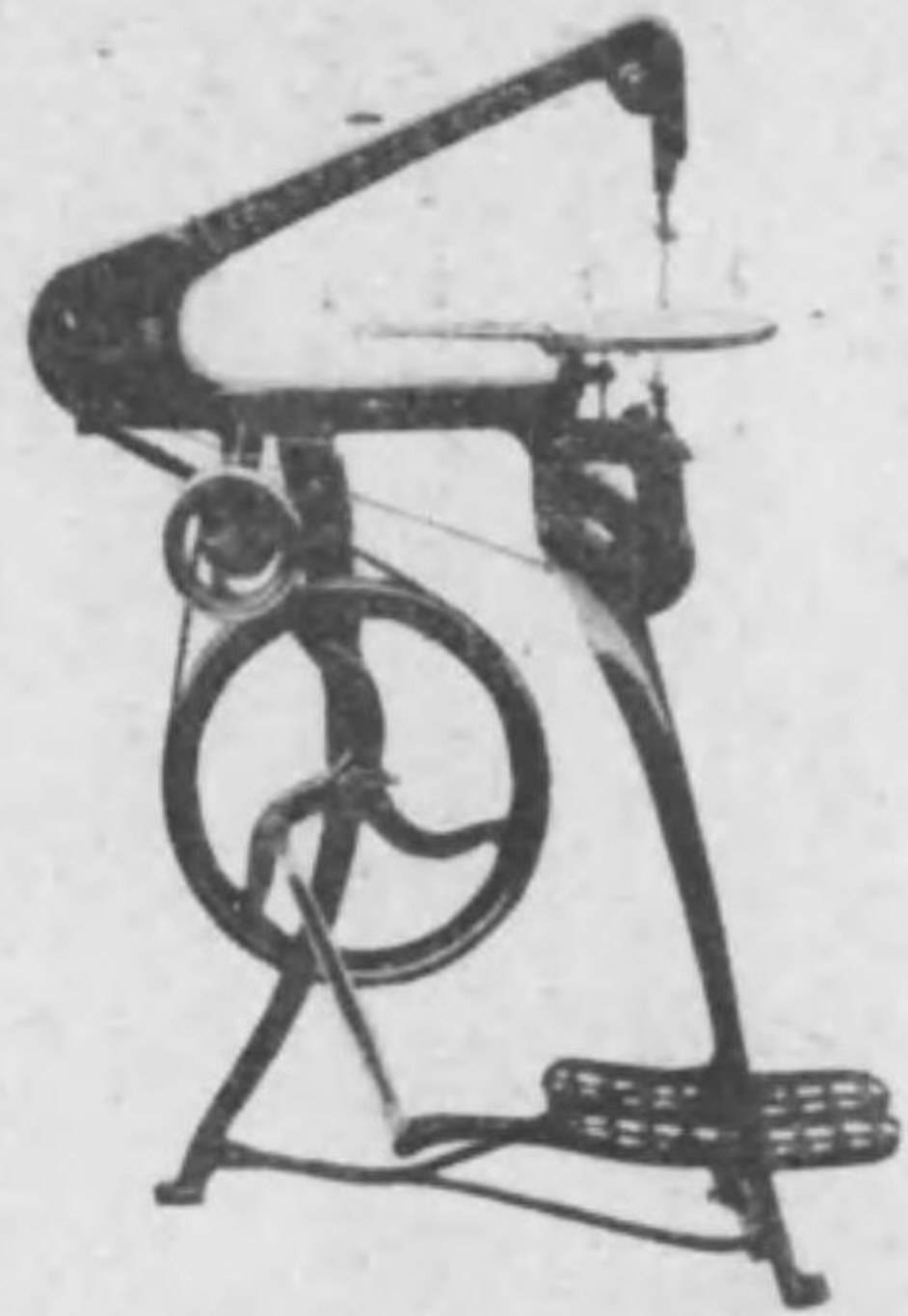

#100 向式絲鋸機

小學校手工用具
一 式
中等學校作業用具

伊勢屋商店

店主 藤兵衛

營業所

京都市寺町通三條南
電話本局 (2) 五九八二番
振替 京都 六二〇五二九番
京都市岡崎圓勝寺町
電話上 (3) 三四三番
京都市五辻通千本西入
電話西陣 (4) 三九七三番
倉庫 京都市竹田三ツ杭町六四

精密 パーチカルミリーングマシン
同 ユニバーサルミリーングマシン
同 各種工作機械
同 軍需品



京都工作機械株式會社

京都市下京區西九條大國町六〇番地

電話下 (5) 一四八七七番

鑄造部

電話下 (5) 一五七八番



支那各地の航路

上海 天津 青島 漢口 廣東 廈門 汕頭

船客と貨物

東京亞細亞海運株式會社
京都代理店

東京市七條通堀川西入ル 京都郵船組

電話 下 三五〇 二三三 二二四

特許自動給炭完全燃燒機
特許ガソリン計量機
各種唧筒濾水器
特許ベストン消火器
空氣壓縮機各種タンク
各種力織機

株式會社

富永製作所

本社

京都市中京區西ノ京兩町一二

(電話壬生四五〇番 三一九四番)

支店

東京市芝區芝浦一ノ四六

(電話三田三三三九六番)

同

大阪市此花區龜甲町二ノ三九

(電話福島九三三七番)

滿洲國

支那代理店

株式會社 福昌公司

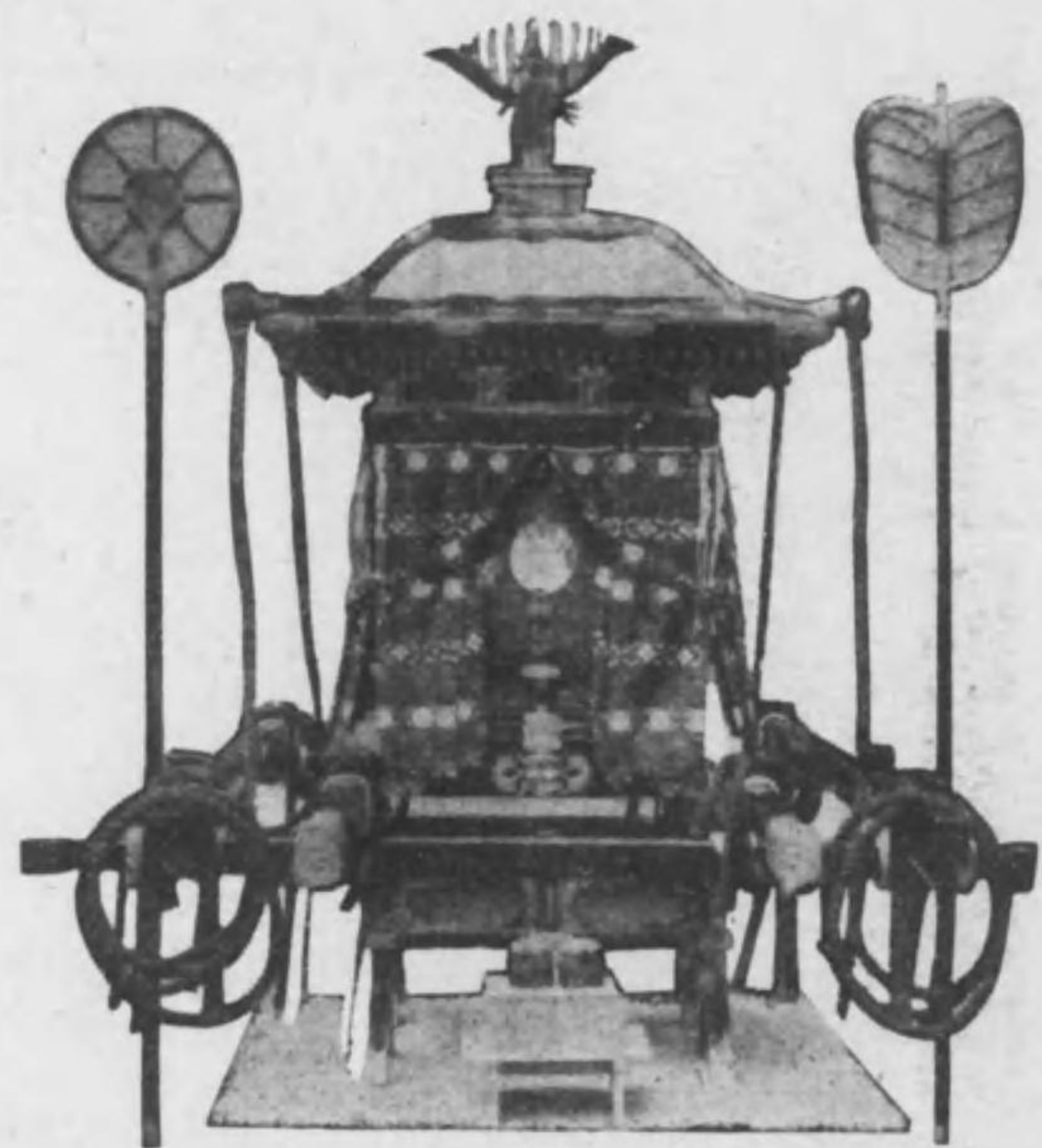

目 品 業 營

御 神 殿 調 度
 渡 御 祭 用 具
 古 雅 室 內 裝 飾 品
 有 職 諸 織 物

と 具 用 祭 神

所 運 調 束 裝

署 部 神 宮 神 · 廳 司 宮 神 · 省 務 內
 達 用 御 社 神 御 各 國 全

入 北 條 三 通 丸 烏 市 都 京

店 束 裝 助 伊 木 荒

番 一 〇 四 都 京 } 座 口 替 振 番 四 一 四 一 } (2) 局 本 話 電
 番 九 五 阪 大 } 番 六 七 八 一 }



京 都 倉 庫 株 式 會 社

倉 庫 業
 私 設 保 稅 倉 庫
 運 送 業

本 社 下 京 區 醒 夕 井 三 哲 下 ル

梅 小 路 驛 構 內

電 (5) 下 一 七 五 三 五 七 九 三

電 (5) 下 一 三 二 四 六 一 三

輸出品目

- 硝子製品 七寶銅器
- 陶磁器 象牙細工
- 各種玩具 文房具
- 金屬製品 ゴム製品
- 紙、木、硝石製品
- 織物 一般雜貨

(各種製品見本御提出ヲ乞フ)

直輸出商

合資會社 井上敏男商店

京都市佛光寺通高倉東
電話(5)下一三四四番

ネームプレート

七宝入徽章 組合員門標
ダブル.賞牌 印刷マーク
ネームプレート
営業所
京都市寺町通り
増業師上ル
山本標記製作所本店
永一ロ一看板 鑄造.看板
眞論高級看板 象嵌徽章

電話本局③ 5 4 2 1

大阪口座 6 4 4 1 4

所主 山本英男
取引銀行.....住友・三菱 京都支店

世界的の観光都市京都を短い時間で廣く御見物されるには
小型輕快、美麗なる當社の自動車を是非御利用下さい

鐵道省公認 京都驛構内營業
ジャパン・ツーリスト・ビュロー契約店

京都合同自動車株式會社

電話 ⑤
下下下
五五五
二二二
九二四
五五五
番番番
營業所 京都驛構内西及東降車口
同南口驛構内降車口

御旅行のお
客様へひろ
く御紹介ね
がひます

- ◆當社の自動車は京都驛構内降車口にて營業致して居ります「自動車案内所」又は「自動車案内」と腕章を着けた係員に御下命を願ひます
- ◆貸切自動車での御觀光は大變上品であります
- ◆乗合自動車は電車の如く路線が一定してゐませんから御希望の處を御自由に御觀光が出来ます
- ◆御觀光の場所は一々丁寧に御案内説明致します
- ◆近頃構内附近に種々紛らはしき客引が盛んに入り込んでゐますから特に御注意を願ひます

染料、藥品、石鹼、油劑、塗料、糊料、澱粉、增量劑



比果米合名會社

營業所

京都市西陣舟橋
電話西陣(4)六二二三番
振替大阪五二三八八番

和洋提旗
傘傘燈幟

美濃喜 松本喜次郎商店

京都市上京區寺町通今出川上
電話五(3)二八八二番

國產獎勵、輸出統制の時局下に於て鉦の原料たるラクト、ナツト、貝殻、牛蹄牛骨、水牛の如き殆んど全部の輸入品なるを廢して我國の特産物たる竹を原料に改めなば一ヶ年二千數百萬圓の鉦原料の輸入を防遏し、進んで大量の輸出増進も亦難事にあらず、故に商工省に於かれては輸出品及代用品として好適なるを認められ各獎勵金御下附の光榮に浴せり

京都市外向日町

竹ボタン
調子式竹ハツクル製造發賣元
竹製品

日本竹鉦株式會社

電話 向日町二〇二番
(神足一七番(夜間用)
略(夕ケ)

特 徵

- 一、堅牢にして且つ輕し
- 一、雅趣に富む美術工藝品たること
- 一、價格低廉なること

SHIMADZU ⊕ MANNEQINS

島津マネキン

營業所

京都市右京區苗町八
電壬生 5 9 6
5 9 7

大阪市西區阿波堀通一丁目五三
電新町 4 5 6 7
4 8 0 0

東京市神田區鍛冶町一丁目五
電神田 3 8 6
2 5 4 3

全國各地島津製作所支店出張所

型錄申入次第贈呈



みの屋の漆器
品質精選
匠工堅實
意技洗練

京都寺町三條南
みの屋老舗
電本局四一二番

○伸銅製品(棒・管・板・線)

中、千本四條上	卸 壬 三、〇二	商アイバ	饗庭三郎	三六
左、新柳馬場仁王門下	卸 上 一、四七	合名	壹岐商店	三六
下、東九條上殿田町三九	卸 下 二、五〇	合名	伊東商店	三七
東、大和路五條下三丁目東	卸 下 一、三〇	合名	磯谷喜一	一九
中、西ノ京樋口町	卸 壬 一、八三	大數鋼材商社	角井清次郎	三七
左、東大路三條上	卸 上 五、七二	株式會社	角井喜三郎	三三
下、油小路西九條下	卸 下 三、八二	小菅重次郎	小菅重次郎	八五
下、八條夷馬場町	卸地銅 下 三、三三	久保田流太郎	久保田流太郎	一五
東、大和路五條上	卸 下 三、六九	坂田直三	坂田直三	二七
東、本町四丁目	卸 下 三、六九	志村作太郎	志村作太郎	一五
下、土手町正北	卸 下 三、六九	澤田隆一	澤田隆一	一五
下、上根發馬場河原町西	卸 下 八、五五	富江八十平	富江八十平	八
下、鞍屋町鞍小路下	卸 下 八、五五	中村平次郎	中村平次郎	三
下、堺町高辻下	卸 下 二、六二	合名	西川商店	三三
東、問屋町五條下三丁目	卸 下 二、〇二	合名	林七商店	一八
東、大和路五條下	卸地銅 下 三、四九	合名	松浦伊兵衛	三三
中、三條西洞院西	卸 本 九、一六	合名	松田直二	一七
東、五條橋東二丁目	卸 下 四、五〇	三谷伸銅株式會社	湯淺米藏	一三
東、船町七條上	卸 下 九、〇三	下京支店		
下、松原宮小路東	卸地銅 下 六、〇二	株式會社		
下、下札ノ辻停留所西	卸 下 七、〇五	湯淺米藏		
下、九條大路大宮西	卸 下 二、七四			

伸銅製品、古非鐵金屬地金

○古非鐵金屬地金(銅、アルミ、錫)

東、船町五條下	卸 下 七、〇三	海原商會社	飯田清一郎	二二
左、新柳馬場仁王門下	卸 上 一、四七	合名	飯田清一郎	二二
東、船町七條上	卸 下 二、五〇	合名	久保田流太郎	一五
東、大和路五條下	卸 下 一、三〇	合名	小菅重次郎	八五
下、八條夷馬場町	卸 下 三、三三	商アイバ	坂田直三	二七
東、本町四丁目	卸 下 三、六九	商アイバ	清水義造	一四
東、船町七條上	卸 下 三、六九	商アイバ	清水義造	一四
東、大和路五條上	卸 下 三、六九	商アイバ	清水義造	一四
下、八條西酢屋町一三	卸 下 三、六九	商アイバ	清水義造	一四
東、一橋宮ノ内町	卸 下 三、六九	商アイバ	清水義造	一四
左、川端二條下	卸 下 三、六九	商アイバ	清水義造	一四
下、西九條池ノ内町九	卸 下 三、六九	商アイバ	清水義造	一四
右、川島藤田町	卸 下 三、六九	商アイバ	清水義造	一四
東、問屋町五條下三丁目	卸 下 三、六九	商アイバ	清水義造	一四
中、三條西洞院西	卸 下 三、六九	商アイバ	清水義造	一四
下、松原大宮西	卸 下 三、六九	商アイバ	清水義造	一四
下、根發馬場高倉東	卸 下 三、六九	商アイバ	清水義造	一四
東、船團街道十條上	卸 下 三、六九	商アイバ	清水義造	一四
下、大宮鹽小路下	卸 下 三、六九	商アイバ	清水義造	一四
下、松原宮小路東	卸 下 三、六九	商アイバ	清水義造	一四
下、唐橋門脇町	卸 下 三、六九	商アイバ	清水義造	一四
下、八條内田町	卸 下 三、六九	商アイバ	清水義造	一四
下、九條大路大宮西	卸 下 三、六九	商アイバ	清水義造	一四
東、本町正北	卸 下 三、六九	商アイバ	清水義造	一四
東、大和路松原下	卸 下 三、六九	商アイバ	清水義造	一四

二四一

古非鐵金屬地金、鋼鐵地金、古鐵地金機械

住 所 電話 商 號 氏 名 營業 收 益 稅
下、三ノ宮町七條上 下、三、五二 渡邊 義郎 二八五

○鋼 鐵 地 金

東、本町四丁目 鐵材 三、五五 合名會社
上、下立賣千本西 鐵材 西、六二五 石田伊太郎 八五
上、丸太町千本東 鐵材 西、六二五 石田伊太郎 五七
左、新高倉仁王門下 鐵材 上、三、五五 石田善吉 四〇
下、五條千本東 鐵材 上、三、五五 石田善吉 四〇
東、三條東大路西、下 鐵材 上、三、五五 石田善吉 四〇
中、西ノ京樋口町一〇 鐵材 上、三、五五 石田善吉 四〇
下、木津尾橋堀川東 特殊鋼 上、三、五五 石田善吉 四〇
東、新町七條下 鐵材 上、三、五五 石田善吉 四〇
下、四條西洞院東 鐵材 上、三、五五 石田善吉 四〇
東、新町正西面下 鐵材 上、三、五五 石田善吉 四〇
下、八條東洞院西 鐵材 上、三、五五 石田善吉 四〇
中、西堀川御池下 鐵材 上、三、五五 石田善吉 四〇
伏、上板橋町四八六 鐵材 上、三、五五 石田善吉 四〇
中、三條西洞院西 鐵材 上、三、五五 石田善吉 四〇
下、下札ノ辻停留所西 鐵材 上、三、五五 石田善吉 四〇
中、寺町六條上 鐵材 上、三、五五 石田善吉 四〇
伏、新町四丁目 鐵材 上、三、五五 石田善吉 四〇

○古鐵地金機械

下、壬辰八條下 鐵材 上、三、五五 石田善吉 四〇
中、西ノ京北野町 鐵材 上、三、五五 石田善吉 四〇
右、西院今田町 鐵材 上、三、五五 石田善吉 四〇
下、八條內田町 鐵材 上、三、五五 石田善吉 四〇
下、八條東洞院西 鐵材 上、三、五五 石田善吉 四〇
東、新町正西面下 鐵材 上、三、五五 石田善吉 四〇
下、東堀小路釜釜殿町 鐵材 上、三、五五 石田善吉 四〇
東、新町七條上 鐵材 上、三、五五 石田善吉 四〇
下、西九條開ケ町 鐵材 上、三、五五 石田善吉 四〇
下、中堂寺北町 鐵材 上、三、五五 石田善吉 四〇
右、西院平町 鐵材 上、三、五五 石田善吉 四〇
下、東七條川端町 鐵材 上、三、五五 石田善吉 四〇
中、壬生中川町二 鐵材 上、三、五五 石田善吉 四〇
下、中堂寺北町 鐵材 上、三、五五 石田善吉 四〇
下、中堂寺前田町二 鐵材 上、三、五五 石田善吉 四〇
下、唐院井園町 鐵材 上、三、五五 石田善吉 四〇
東、七條新町西 鐵材 上、三、五五 石田善吉 四〇
東、新町正西面下 鐵材 上、三、五五 石田善吉 四〇
下、下松屋町丹波口下 鐵材 上、三、五五 石田善吉 四〇
東、七條新町西 鐵材 上、三、五五 石田善吉 四〇
東、七條新町西 鐵材 上、三、五五 石田善吉 四〇
左、聖護院蓮華殿町 鐵材 上、三、五五 石田善吉 四〇
下、木屋町七條下 鐵材 上、三、五五 石田善吉 四〇
下、東九條岩本町五二 鐵材 上、三、五五 石田善吉 四〇
下、唐橋高畑町 鐵材 上、三、五五 石田善吉 四〇

古鐵地金機械、螺子、釘、鐵線、針金

二四二

住 所 電話 商 號 氏 名 營業 收 益 稅
下、東七條上之町 鐵材 上、三、五五 石田善吉 四〇
中、西ノ京小堀町一 鐵材 上、三、五五 石田善吉 四〇
東、大黒町正西面下 鐵材 上、三、五五 石田善吉 四〇
上、丸太町淨福寺西 鐵材 上、三、五五 石田善吉 四〇
左、新高倉仁王門下 鐵材 上、三、五五 石田善吉 四〇
下、東九條鳥丸町七 鐵材 上、三、五五 石田善吉 四〇
東、本町正西面下 鐵材 上、三、五五 石田善吉 四〇
中、西條大宮西 鐵材 上、三、五五 石田善吉 四〇
中、壬生辻町四六 鐵材 上、三、五五 石田善吉 四〇
東、新町七條下 鐵材 上、三、五五 石田善吉 四〇
下、西九條南田町 鐵材 上、三、五五 石田善吉 四〇
伏、京町十丁目 鐵材 上、三、五五 石田善吉 四〇
下、西九條藏王町 鐵材 上、三、五五 石田善吉 四〇
左、聖護院蓮華殿町 鐵材 上、三、五五 石田善吉 四〇
下、丹波口大宮西 鐵材 上、三、五五 石田善吉 四〇
東、新町七條上 鐵材 上、三、五五 石田善吉 四〇
下、七條大橋西 鐵材 上、三、五五 石田善吉 四〇
下、東洞院七條下 鐵材 上、三、五五 石田善吉 四〇
左、田中大堀町 鐵材 上、三、五五 石田善吉 四〇
左、田中上柳町 鐵材 上、三、五五 石田善吉 四〇
東、新町五條下二丁目 鐵材 上、三、五五 石田善吉 四〇
東、本町正西面下 鐵材 上、三、五五 石田善吉 四〇
中、小島大路東 鐵材 上、三、五五 石田善吉 四〇
中、木屋町三條下 鐵材 上、三、五五 石田善吉 四〇
下、土手町正西面下 鐵材 上、三、五五 石田善吉 四〇
下、東九條岩本町吉有地 鐵材 上、三、五五 石田善吉 四〇

○螺 子

下、梅小路石橋町三五 鐵材 上、三、五五 石田善吉 四〇
下、西九條森本町三二 鐵材 上、三、五五 石田善吉 四〇
下、西九條春日町一 鐵材 上、三、五五 石田善吉 四〇
中、西ノ京島ノ内町 鐵材 上、三、五五 石田善吉 四〇
伏、竹田久保町 鐵材 上、三、五五 石田善吉 四〇
伏、深草芳永町 鐵材 上、三、五五 石田善吉 四〇
伏、上板橋町 鐵材 上、三、五五 石田善吉 四〇
東、山科日ノ岡堤谷町 鐵材 上、三、五五 石田善吉 四〇

○釘・鐵線・針金 (卸)

上、猪熊丸太町上 鐵材 上、三、五五 石田善吉 四〇
中、西ノ京樋口町一〇 鐵材 上、三、五五 石田善吉 四〇
下、肥ヶ井五條下 鐵材 上、三、五五 石田善吉 四〇
中、高倉御池下 鐵材 上、三、五五 石田善吉 四〇
下、四條西洞院東 鐵材 上、三、五五 石田善吉 四〇
東、新町正西面下 鐵材 上、三、五五 石田善吉 四〇
下、堀川佛光寺下 鐵材 上、三、五五 石田善吉 四〇
下、佛光寺敷屋町西 鐵材 上、三、五五 石田善吉 四〇
下、鉄屋町五條上 鐵材 上、三、五五 石田善吉 四〇
中、三條西洞院西 鐵材 上、三、五五 石田善吉 四〇
上、丸太町千本東 鐵材 上、三、五五 石田善吉 四〇
下、東九條川邊町二 鐵材 上、三、五五 石田善吉 四〇

二四三

住 所 電話 商 號 氏 名 營業 收 益 稅
下、東七條上之町 鐵材 上、三、五五 石田善吉 四〇
中、西ノ京小堀町一 鐵材 上、三、五五 石田善吉 四〇
東、大黒町正西面下 鐵材 上、三、五五 石田善吉 四〇
上、丸太町淨福寺西 鐵材 上、三、五五 石田善吉 四〇
左、新高倉仁王門下 鐵材 上、三、五五 石田善吉 四〇
下、東九條鳥丸町七 鐵材 上、三、五五 石田善吉 四〇
東、本町正西面下 鐵材 上、三、五五 石田善吉 四〇
中、西條大宮西 鐵材 上、三、五五 石田善吉 四〇
中、壬生辻町四六 鐵材 上、三、五五 石田善吉 四〇
東、新町七條下 鐵材 上、三、五五 石田善吉 四〇
下、西九條南田町 鐵材 上、三、五五 石田善吉 四〇
伏、京町十丁目 鐵材 上、三、五五 石田善吉 四〇
下、西九條藏王町 鐵材 上、三、五五 石田善吉 四〇
左、聖護院蓮華殿町 鐵材 上、三、五五 石田善吉 四〇
下、丹波口大宮西 鐵材 上、三、五五 石田善吉 四〇
東、新町七條上 鐵材 上、三、五五 石田善吉 四〇
下、七條大橋西 鐵材 上、三、五五 石田善吉 四〇
下、東洞院七條下 鐵材 上、三、五五 石田善吉 四〇
左、田中大堀町 鐵材 上、三、五五 石田善吉 四〇
左、田中上柳町 鐵材 上、三、五五 石田善吉 四〇
東、新町五條下二丁目 鐵材 上、三、五五 石田善吉 四〇
東、本町正西面下 鐵材 上、三、五五 石田善吉 四〇
中、小島大路東 鐵材 上、三、五五 石田善吉 四〇
中、木屋町三條下 鐵材 上、三、五五 石田善吉 四〇
下、土手町正西面下 鐵材 上、三、五五 石田善吉 四〇
下、東九條岩本町吉有地 鐵材 上、三、五五 石田善吉 四〇

(製造)

小川金剛製作所 小川 保 九
小川 平一 五五
小川 繁一 四一
金 炳一 五五
金 繁一 四一
小西 繁一 四一
齋藤幾次郎 三三
澤井爲二 三三
志村作太郎 八五
島田商店 三九九

釘・鐵線・針金、運給鐵板、帶鐵、製鐵・板金加工

住所 電話 商號 氏名 營業
 下、東九條川邊町二 製 下、合三
 伏、兩替町四丁目 伏 番
 下、七條大橋西 下、三、五二
 下、七條大橋西 下、三、五二
 若井藤太郎 一三三

○亞鉛鍍鐵板 (卸)

中、千本四條上 壬、〇九二 商イバ 饗庭 三郎 三六
 上、猪熊丸太町上 西、九二一 井上商店 井上 彌吉 三六
 左、新柳馬場仁王門下 上、二四七
 中、西ノ京樋口町一〇 壬、八三三
 東、大和大道五條上 一、七〇二
 中、高倉御池下 本、三三三
 下、敷屋町小路下 下、八三三 藤 彌板根伸銅株式會社
 下、四條西洞院東 本、四六六 合名會社
 東、大和大道五條下一丁目 一、四七九 合名會社 西川商店 三、〇三三
 下、敷屋町五條上 下、二、〇〇〇 合名會社 西川商店 三、〇三三
 中、三條西洞院西 本、九六六 合名會社 西川商店 三、〇三三
 中、丸太町千本東 西、三、四三三 合名會社 西川商店 三、〇三三
 下、松原富小路東 下、三、四三三 合名會社 西川商店 三、〇三三
 下、東九條川邊町二 下、八三三 合名會社 西川商店 三、〇三三
 下、九條大路大宮西 下、二、七〇〇 合名會社 西川商店 三、〇三三
 伏、兩替町四丁目 伏 番

○帶鐵

住所 電話 商號 氏名 營業
 下、七條大橋西 下、三、三三〇
 下、七條大橋西 下、三、三三〇
 若井藤太郎 一三三

○製鐵・板金加工

東、大黒町松原下一丁目 壬、八七七
 下、高辻鳥丸東 下、八三三
 下、大宮四條下 下、八三三
 東、本町二丁目 本、三三三
 中、姉小路兩替町東 下、二、二八八
 下、綾小路新町西 下、二、二八八
 左、新柳馬場仁王門下 上、三、〇三三
 中、裏寺町六角下 本、三、三三三
 中、西洞院六角下 本、三、三三三
 中、千本丸太町下 壬、一、一三三
 下、西九條大宮町 下、三、三三三
 上、寺之内智恵光堂西、上 西、三、三三三

○製鐵・鐵力細工

中、中野寺佛堂下 壬、七〇七 宮田豐次郎 三、四九
 東、大和大道四條下二丁目 一、四七九 村田香次郎 三、四九
 左、二條川端東 上、二、七〇七 村田香次郎 三、四九
 上、元誓願寺大宮西 西、一、二〇七 村田香次郎 三、四九
 左、吉田河原町 壬、三、〇八八 森川久治郎 三、四九
 中、四條千本西 西、一、八〇三 八尾市太郎 三、四九
 上、大宮寺之内上 西、一、八〇三 屋敷繁三

○金銀錫アルミ箔鉛・金屏風

中、柳馬場錦小路下 箔押 本、三、六六六 尚美堂 上田嘉一郎 三、七
 下、西洞院五條上 下、七、三六六 江田五作 三、九
 東、大黒町五條下二丁目 錫箔製鐵、四、三六六 小原幸太郎 三、三
 下、鳥丸五條下 下、三、三三三 大藪喜三郎 三、六

○銅器

上、小川上立賣上 箔切 西、三、三三三 岡本健太郎 三、七
 下、正面水屋町東 下、四、四四四 香雲堂 與村廣之 四、〇
 下、高辻間之町東 下、三、三三三 加藤定次郎 二、〇
 下、間之町五條下 下、二、二二二 可兒彦治郎 三、三
 下、中堂寺坊城東 下、七、七三三 片岡由太郎 三、三
 中、堂町押小路東 上、三、三三三 片山宗三郎 三、三
 中、西ノ京南聖町一九 製 壬、三、三三三 木村伊三郎 三、三
 下、間之町六條上 下、三、三三三 木村秀一 三、三
 下、朱雀賣藏町六 下、三、三三三 北川又五郎 三、三
 下、佛光寺敷屋町西 文庫箔押 下、三、三三三 美化都特 久野清藏 三、三
 中、二條西洞院東 上、三、三三三 葛川商店 三、三
 下、鳥丸五條下 下、一、四四四 兒玉伊右衛門 三、三
 下、中堂寺庄ノ内町五一 製 壬、三、三三三 佐々木彌三郎 三、三
 上、中立賣大宮西 箔押紙 西、三、三三三 菅原安三 三、三
 下、高倉五條上 下、七、七〇〇 鈴村金治郎 二、六
 下、松原富小路西 製 下、四、四〇〇 中塚佐久次 二、〇
 下、千本十條下 錫箔製 下、四、四〇〇 日本製箔株式會社 二、九
 上、猪熊丸太町上 下、一、一三三 野村英太郎 四、一
 下、松原富小路西 製 下、三、三三三 福田重商店 二、九
 東、山科西野山中臣町一九 製 一、三三三 福田重商店 二、九
 中、御幸町御池下 製 本、三、三三三 至善堂 堀 金次郎 一、〇
 下、高倉高辻下 下、三、三三三 三宅兼次郎 三、九

製鐵・板金加工、製鐵・鐵力細工、金銀錫アルミ箔鉛・金屏風、銅器

住所	電話	商號	氏名	業種
下、高辻野町西	下六八七	青龍堂	上杉辰之助	六三
下、四條高倉西	製	菊光堂	奥村芳次郎	六四
下、寺町松原下	下三三三	星光堂	坂本權一郎	七〇
下、寺町高辻下	製	下三三二	合名會社高橋才治	一〇八
東、東大路七條下東	製	下三三七	合名會社高橋才治	一〇九
中、寺町藥師下	製	下三三六	合名會社高橋才治	一一〇
下、黒門三哲上	製	下三三六	合名會社高橋才治	一一〇
東、本町骨羽橋上	製	下三三六	合名會社高橋才治	一一〇
東、新門前大和太路	製	下三三六	合名會社高橋才治	一一〇
東、東三丁目	製	下三三六	合名會社高橋才治	一一〇
中、富小路押小路	製	下三三六	合名會社高橋才治	一一〇
下、五條東洞院東	製	下三三六	合名會社高橋才治	一一〇
上、千本上立賣上	製	下三三六	合名會社高橋才治	一一〇
東、南町五條上四丁目東	製	下三三六	合名會社高橋才治	一一〇
下、高辻野町西	製	下三三六	合名會社高橋才治	一一〇
中、富小路押小路下	製	下三三六	合名會社高橋才治	一一〇
下、寺町松原下	製	下三三六	合名會社高橋才治	一一〇
下、高辻野町西	製	下三三六	合名會社高橋才治	一一〇

鐵瓶・茶湯釜

下、高辻野町西	下三三六	合名會社	井上卯三郎	六三	
中、三條新町西	製	下三三六	合名會社	井上善兵衛	六四
中、三條新町西	製	下三三六	合名會社	飯田加代	六五
中、三條新町西	製	下三三六	合名會社	飯田忠造	六六
中、三條新町西	製	下三三六	合名會社	飯田伊太郎	六七
中、三條新町西	製	下三三六	合名會社	飯田善吉	六八
中、三條新町西	製	下三三六	合名會社	飯田源治郎	六九
中、三條新町西	製	下三三六	合名會社	飯田源治郎	七〇
中、三條新町西	製	下三三六	合名會社	飯田源治郎	七一
中、三條新町西	製	下三三六	合名會社	飯田源治郎	七二

鍋釜

中、三條新町西	製	下三三六	合名會社	井上卯三郎	六三
上、榎木町油小路西	製	下三三六	合名會社	井上善兵衛	六四
中、油小路三條下	製	下三三六	合名會社	飯田加代	六五
中、油小路三條下	製	下三三六	合名會社	飯田忠造	六六
中、油小路三條下	製	下三三六	合名會社	飯田伊太郎	六七
中、油小路三條下	製	下三三六	合名會社	飯田善吉	六八
中、油小路三條下	製	下三三六	合名會社	飯田源治郎	六九
中、油小路三條下	製	下三三六	合名會社	飯田源治郎	七〇
中、油小路三條下	製	下三三六	合名會社	飯田源治郎	七一
中、油小路三條下	製	下三三六	合名會社	飯田源治郎	七二

アルミニウム製品

伏、藤島矢倉町	アルミ板製	伏	三	三	
伏、橋山町最上五	アルミ加工	伏	三	三	
中、東洞院橋小路下	製	下三三六	合名會社	井上卯三郎	六三
下、柳馬場佛光寺上	製	下三三六	合名會社	井上善兵衛	六四

アンチモニー製品

中、東洞院橋小路下	製	下三三六	合名會社	井上卯三郎	六三
下、柳馬場佛光寺上	製	下三三六	合名會社	井上善兵衛	六四
中、東洞院橋小路下	製	下三三六	合名會社	飯田加代	六五
中、東洞院橋小路下	製	下三三六	合名會社	飯田忠造	六六
中、東洞院橋小路下	製	下三三六	合名會社	飯田伊太郎	六七
中、東洞院橋小路下	製	下三三六	合名會社	飯田善吉	六八
中、東洞院橋小路下	製	下三三六	合名會社	飯田源治郎	六九
中、東洞院橋小路下	製	下三三六	合名會社	飯田源治郎	七〇
中、東洞院橋小路下	製	下三三六	合名會社	飯田源治郎	七一
中、東洞院橋小路下	製	下三三六	合名會社	飯田源治郎	七二

金物

下、榎ヶ丘五條下	卸	下三三六	合名會社	井上卯三郎	六三
中、油小路三條下	卸	下三三六	合名會社	井上善兵衛	六四
中、油小路三條下	卸	下三三六	合名會社	飯田加代	六五
中、油小路三條下	卸	下三三六	合名會社	飯田忠造	六六
中、油小路三條下	卸	下三三六	合名會社	飯田伊太郎	六七
中、油小路三條下	卸	下三三六	合名會社	飯田善吉	六八
中、油小路三條下	卸	下三三六	合名會社	飯田源治郎	六九
中、油小路三條下	卸	下三三六	合名會社	飯田源治郎	七〇
中、油小路三條下	卸	下三三六	合名會社	飯田源治郎	七一
中、油小路三條下	卸	下三三六	合名會社	飯田源治郎	七二

金物

上、今日川河原町西	上三三六	池	井上卯三郎	六三
下、四條小橋西	本三三六	池	井上善兵衛	六四
中、三條河原町東	本三三六	池	飯田加代	六五
下、四條寺町西	本三三六	池	飯田忠造	六六
上、下立賣千本西	本三三六	池	飯田伊太郎	六七
左、新高倉仁王門下	上三三六	池	飯田善吉	六八
下、朱雀内畑町	下三三六	池	飯田源治郎	六九
左、下鴨貴崎町	上三三六	池	飯田源治郎	七〇
下、不明門揚梅角	下三三六	池	飯田源治郎	七一
伏、納屋町一四一	伏三三六	池	飯田源治郎	七二
伏、銀座一丁目	伏三三六	池	飯田源治郎	七三
中、壬生松原町六六	中三三六	池	飯田源治郎	七四
下、松原高倉東	下三三六	池	飯田源治郎	七五
上、鳥丸上立賣角	上三三六	池	飯田源治郎	七六
下、五條大宮東	下三三六	池	飯田源治郎	七七
右、梅津北町	右三三六	池	飯田源治郎	七八
上、中立賣黒門西	上三三六	池	飯田源治郎	七九
東、大和太路四條下二丁目	東三三六	池	飯田源治郎	八〇
中、三條大宮西	中三三六	池	飯田源治郎	八一
下、三條大宮西	下三三六	池	飯田源治郎	八二
下、三條大宮西	下三三六	池	飯田源治郎	八三
下、三條大宮西	下三三六	池	飯田源治郎	八四
下、三條大宮西	下三三六	池	飯田源治郎	八五
下、三條大宮西	下三三六	池	飯田源治郎	八六
下、三條大宮西	下三三六	池	飯田源治郎	八七
下、三條大宮西	下三三六	池	飯田源治郎	八八
下、三條大宮西	下三三六	池	飯田源治郎	八九
下、三條大宮西	下三三六	池	飯田源治郎	九〇

金物、建築金具

Table listing various gold and jewelry items with columns for address (住所), phone number (電話), shop name (商號), and name (氏名). Includes items like '下、花屋町補竹西' and '下、松原高倉東'.

二四八

Table listing various building hardware items with columns for address (住所), phone number (電話), shop name (商號), and name (氏名). Includes items like '東、松原大和大路東' and '左、新九太町仁王門下'.

○神佛金具

Table listing religious gold items with columns for address (住所), phone number (電話), shop name (商號), and name (氏名). Includes items like '下、佛光寺新町東' and '下、松原高倉東'.

○鍔金物

Table listing sword fittings with columns for address (住所), phone number (電話), shop name (商號), and name (氏名). Includes items like '下、唐橋花園町四〇' and '東、本町七丁目'.

建築金具、神佛金具、薬金物、金網、打刃物、刀鍔

○金

Table listing gold items with columns for address (住所), phone number (電話), shop name (商號), and name (氏名). Includes items like '伏、東大手町' and '中、新道四條上'.

○打刃物

Table listing cutlery items with columns for address (住所), phone number (電話), shop name (商號), and name (氏名). Includes items like '中、三條寺町東' and '下、東洞院四條下'.

○刀

Table listing swords with columns for address (住所), phone number (電話), shop name (商號), and name (氏名). Includes items like '東、三條南二筋目白川筋二丁目南側'.

二四九

刀鋸、理髮用具、金庫、金屬標記、ミシン及附屬品、銃砲、木炭問屋

二五〇

住 所 電話 商 號 氏 名 收 益 稅
東、三條南二筋目白川筋三丁目南側
上、今出川島丸西
田澤倫明 四〇
龜井光三 四〇

住 所 電話 商 號 氏 名 收 益 稅
下、四條敷屋町東
上、千本中立賣下
上、千本一條上
鉈ノ目
本五、〇七九
西四、八三三
西六、三三三
帝國ミシン株式會社 四四
社西陣支店 四四
中島範次 三四

○理髮用具

上、上長者町室町西
東、東大路松原上二丁目
東、大和路四條下一丁目
西五、二〇六
石田耕三郎 四〇
上野由吉 三三
芝本正勝 六九

○銃

伏、車町
下、高辻敷屋町西
下、寺町小路上
中、寺町御池上
中、西ノ京大炊御門町六
中、四條大宮西
伊東長兵衛 四〇
伊東花火 三三
上田泰三 三三
國友藤一 三三
國友德藏 三三
杉本五十外 三三
東山近司 三三

○金庫

下、松原東洞院東
下、松原西寺町西
下、寺町高辻下
中、三條高倉東
下、五三三
下、九八萬年筆屋
本一、二四四
株式會社 六二
株式會社大谷金庫 六二
株式會社大谷金庫 六二
木村寅之助 三六
塚忠一 三三

○銃砲

中、西ノ京北聖町
下、西洞院鹽小路上
中、西ノ京式部町四〇
下、猪熊八條上
中、西ノ京職司町六七
伏、東堺町
中、西ノ京職司町七
中、西ノ京職司町六七
合名 麻田商店 七〇
會社 天谷甚八 七〇
下、三二四 松政 荒井政太郎 六九
下、三三三 榮市商店 井上庄太郎 六九
下、三三三 井之江猪三武 三三
伏、三三〇 伊藤實造商店 一七三
中、西ノ京職司町六七 今西文三郎 一五二
中、西ノ京職司町六七 犬井松次郎 四〇

○金屬標記

下、大宮五條下二丁目
中、寺町六角下
下、西七條衣田町四〇
製 下、五三三 太田標記 太田辨藏 四三
製 本三、三三三 山本標記 山本英男 九二
製 下、七、四、大 大成社 橫井良造 四八

○木炭問屋

下、七條大宮西、下
東、山科御陵大津畑町
左、田中門前町
伏、土橋町
中、西ノ京南聖町七
下、八條和氣町二一
左、田中門前町
中、西木屋町三條下
中、西ノ京職司町三七
中、押小路千本東
上、一條御前通西
伏、深草直造橋六丁目
下、東根鼓馬場七條上
日本總務株式會社 八三三
西村岩次郎 一二二
西村數三 六九
會社 人見悅次 三三
會社 廣田清吉 三三
合名會社 藤野喜一郎 四三
前田信次郎 四三
眞鍋繁雄 六三
松本竹之助 三三
會社 三林商店 二九
三宅吉之助 二〇四

○ミシン及附屬品

下、四條梅馬場東
上、日打町西四、上
ミシナ
本一、五九二
上五、二九八
シンガ、ソイ
ンガ、マシ、カ
ンパニ、京支
津田幸三郎 一〇八

○薪炭

伏、掛形町
右、嵯峨中山町
中、間之町御池下
右、梅ヶ畑廣芝町
下、西新屋敷(島原廓内)
中、夷川室町東
下、吉野院置登町
伏、土橋町
上、松屋町下立夏下
上、五辻七本松西
青木彦三郎 六五
青山才吉 五五
秋田彌三郎 五〇
會社 淺岡商店 四四
會社 淺野源之助 三三
淺野嘉吉 三三
麻野末次郎 三三
東末次郎 三三
荒木敏之助 三三
荒田鹿之助 三三
栗津直一 三三

木炭問屋、薪炭

中、西ノ北聖町三五
伏、向島中之所
伏、深草稻荷中之所
伏、村上町
右、嵯峨天龍寺北邊路町
中、西ノ京職司町六四
中、西ノ京池ノ内町二四
中、西ノ京職司町六七
下、七條間之町東
伏、東堺町
東、大和路五條下二丁目東
中、二條御前東
中、舊二條千本西
中、西ノ京南聖町七
右、嵯峨中通町
中、二條御前
伏、土橋町
下、七條高瀬川西
中、大宮御池下
下、岩上末津屋橋下
中、坊城御池上
中、西ノ京池ノ内町一八
中、西ノ京北聖町四七
伏、中油掛町
上、御前通一條下
上、大將軍坂田町
壬、二〇四
伏、四三三
伏、八三三
伏、八三三
西、八八六
西、八八六
西、五五九
岩本龍三 一七四
上田作次郎 一四二
大石平三郎 八〇
會社 岡田木炭部 一五三
岡部捲吉 八七
岡本子一 一〇三
河原市太郎 四四
河村岩松 四四
木村孫一郎 四四
會社 北村商店 四四
栗山富次郎 四四
小山源藏 二〇八
後藤愛 四四
西明才吉 四四
笹井治助 一五九
會社 笹川商店 五五
竹内太三郎 五五
竹岡義次郎 五五
竹上房治 四四
谷口宗吉 四四
谷口宗吉 四四
田中清次郎 一八一
會社 伊達商店 五五
津田尚合名會社 一〇〇
西、八八六
西、八八六
西、五五九
萬九
中喜中川久二 六〇
中喜中川久二 六〇

二五一

新

炭

住	電話	商號	氏名	收稅
左、上高野川原町	山端二三	五十川繁雄	伊野甚七	三
下、東洞院高辻下	下、三〇二	井上猪太郎	井上辨治郎	三
上、淨福寺笹屋町角	西三三	井上太一郎	石田直藏	三
東、大和大道五條上	祇三	井上萬太郎	石田清一	三
右、徳藏宮ノ下町	上、一五九	井上嘉次郎	石田直藏	三
中、西洞院九太町下	上、二五九	今井政次郎	今井由之助	三
左、吉田下大路町	本、三三六	今井之助	今堀清兵衛	三
中、木屋町四條上三丁目	上、三二四	今井政次郎	宇野常吉	三
左、高野竹屋町	上、三九二	石田直藏	梅田由太郎	三
左、下鴨中川原町三〇	伏、四八一	石田清一	梅田由太郎	三
伏、南部町	西、四三三	今井政次郎	宇野常吉	三
上、七本松出水上	本、一〇七	今井之助	宇野常吉	三
中、河原町三條下	西、四三六	今堀清兵衛	宇野常吉	三
上、一條智恵光院東	下、七五九	岩田喜八	宇野常吉	三
下、若宮七條上	下、七五九	岩田喜八	宇野常吉	三
中、坊城四條上	下、七五九	岩田喜八	宇野常吉	三
中、西ノ京北聖町	壬、七六六	岩田喜八	宇野常吉	三
右、太楽安井西裏	西、五三〇	岩田喜八	宇野常吉	三
伏、深草直達橋十一丁目	伏、七六六	岩田喜八	宇野常吉	三
中、西ノ京職司町六七	中、大宮六角下	岩田喜八	宇野常吉	三
中、壬生森前町二三	中、壬生森前町二三	岩田喜八	宇野常吉	三
下、東九條鳥丸町八	下、東九條鳥丸町八	岩田喜八	宇野常吉	三
下、佛光寺馬場西	下、佛光寺馬場西	岩田喜八	宇野常吉	三
上、新町北大路上	上、新町北大路上	岩田喜八	宇野常吉	三

二五二

新

炭

住	電話	商號	氏名	收稅
上、東堀川元誓願寺下	西六三六	狩野正三	片山定治郎	三
下、鳥丸佛光寺下	下、三三二	川西七右衛門	川端治郎	三
下、下魚堀油小路東	下、五〇四	川端治郎	川端治郎	三
中、間之町二條上	上、三九九	川端治郎	川端治郎	三
左、山端川端町	山端七二	川端治郎	川端治郎	三
上、千本下長者町下	西四四六	川端治郎	川端治郎	三
下、鉄屋町佛光寺下	下、三三二	川端治郎	川端治郎	三
上、堀川鞍馬口上	西、九〇六	川端治郎	川端治郎	三
下、新寺町七條上	下、三〇四	川端治郎	川端治郎	三
左、岡崎徳成町四	上、三三二	川端治郎	川端治郎	三
上、衣笠大校町	上、三三二	川端治郎	川端治郎	三
上、相國寺北門前町	上、三三二	川端治郎	川端治郎	三
上、至町寺之内上	上、三三二	川端治郎	川端治郎	三
上、至町下立賣上	上、三三二	川端治郎	川端治郎	三
中、御幸町御池下	本、八〇四	川端治郎	川端治郎	三
伏、深草直達橋十一丁目	下、六七一	川端治郎	川端治郎	三
伏、加賀屋町	下、〇八一	川端治郎	川端治郎	三
下、大宮木津屋橋上	下、〇八一	川端治郎	川端治郎	三
下、小豆屋町	下、〇八一	川端治郎	川端治郎	三
中、竹屋町新橋木町西	上、〇八一	川端治郎	川端治郎	三
右、櫻原上ノ町	桂、一〇二	川端治郎	川端治郎	三
伏、深草直達橋十一丁目	伏、一〇二	川端治郎	川端治郎	三
下、八條馬場町	下、三三二	川端治郎	川端治郎	三
東、今熊野賣藏町	下、三三二	川端治郎	川端治郎	三
下、高辻西洞院西	上、三三二	川端治郎	川端治郎	三
中、新橋木町竹屋町下	上、三三二	川端治郎	川端治郎	三
左、吉田中阿達町	上、三三二	川端治郎	川端治郎	三
伏、三橋向町	伏、三三二	川端治郎	川端治郎	三
東、山科安朱南屋敷町	山科七	川端治郎	川端治郎	三
伏、下油掛町	伏、八三二	川端治郎	川端治郎	三
下、東九條鳥丸町二七	下、三三二	川端治郎	川端治郎	三
中、猪熊三條上	壬、七五九	川端治郎	川端治郎	三
東、澁谷東大路東二丁目	下、三三二	川端治郎	川端治郎	三
下、東高瀬川筋七條上	下、三三二	川端治郎	川端治郎	三
下、八條内田町六七	下、三三二	川端治郎	川端治郎	三
東、大和大道四條下三丁目	祇、一〇二	川端治郎	川端治郎	三
伏、深草相深町	祇、一〇二	川端治郎	川端治郎	三
上、大將軍川端町	伏、一〇二	川端治郎	川端治郎	三
伏、深草直達橋十一丁目	伏、一〇二	川端治郎	川端治郎	三
伏、深草極樂寺町	西、七九七	川端治郎	川端治郎	三
上、室町一條上、京	西、七九七	川端治郎	川端治郎	三
左、二條新東洞院東	上、六七七	川端治郎	川端治郎	三

二五三

新

炭

礦炭、石炭

Table listing coal and stone products with columns for location (住所), telephone number (電話), merchant name (商號), and name (氏名). Includes entries like 中、西ノ京南聖町一〇, 下、西木屋町松原下, etc.

Table listing coal and stone products with columns for location (住所), telephone number (電話), merchant name (商號), and name (氏名). Includes entries like 下、東洞院松原下, 中、神泉苑三條上, etc.

Table listing coal and stone products with columns for location (住所), telephone number (電話), merchant name (商號), and name (氏名). Includes entries like 中、西ノ京職司町六四, 中、西ノ京職司町一九, etc.

Table listing coal and stone products with columns for location (住所), telephone number (電話), merchant name (商號), and name (氏名). Includes entries like 下、八條馬場町, 中、西ノ京職司町一〇, etc.

石炭、コークス

〇コークス

二五五

コークス、煉炭、諸油

Table listing various oil and coal products with columns for location (住所), telephone number (電話), merchant name (商號), and company name (氏名). Includes entries like 青山商店, 石塚商店, 梅野商店, etc.

二五六

Table listing products like 炭 (Charcoal) and 油 (Oil) with columns for location (住所), telephone number (電話), merchant name (商號), and company name (氏名). Includes entries like 池村仁三郎, 旭洋行, 伊藤庄兵衛, etc.

諸油、蠟燭

Table listing various oil products with columns for location (住所), telephone number (電話), merchant name (商號), and company name (氏名). Includes entries like 小妻合名會社, 齊藤辨次郎, 澤渡敏太郎, etc.

蠟

燭

Table listing products like 蠟 (Candles) and 燭 (Candles) with columns for location (住所), telephone number (電話), merchant name (商號), and company name (氏名). Includes entries like 岩井重藏, 甲斐松之助, 矢野常吉郎, etc.

染料、塗料

○繪具

住	東、松原大和路東二丁目下	電話	商號	氏名	營業
下、四條油小路東	本一、三〇七	足立	禮藏	三三	收益稅
東、七條本町東	本一、三〇三	井上市	太郎	九〇	
東、澁谷東大路西 陶器用繪具	本一、三〇三	岩田	孫介	七〇	
東、大和路四條下 紙、刷用	本一、三〇三	石田	吉左衛門	八〇	
伏、深草直道橋北一丁目 製	本一、三〇三	宇那	木鹿夫	九〇	
中、鳥丸二條下	上、八七	上田	祐三	九〇	
中、御幸町丸太町下	上、八七	大井	武繼	九〇	
中、二條新町西	上、八七	左近	知一	九〇	
下、東洞院松原上	下、六五	合資會社	榮田	九〇	
東、古門前大和路東四丁目	本一、三〇三	合資會社	榮田	九〇	
下、大宮松原下	本一、三〇三	合資會社	榮田	九〇	
中、小川三條下	本一、三〇三	合資會社	榮田	九〇	
上、丸太町堀川西	本一、三〇三	合資會社	榮田	九〇	
中、東堀川六角下	本一、三〇三	合資會社	榮田	九〇	
東、本町正面下	本一、三〇三	合資會社	榮田	九〇	
中、六角富小路角	本一、三〇三	合資會社	榮田	九〇	
下、寺町五條上	本一、三〇三	合資會社	榮田	九〇	
中、美川西洞院西	本一、三〇三	合資會社	榮田	九〇	
東、東大路東高寺電停前	本一、三〇三	合資會社	榮田	九〇	

○染料

料

住	東、東七條川端町	電話	商號	氏名	營業
下、七條西洞院東	下、〇三	日本陶料株式會社	西川	彦次郎	一八六
下、揚幡丹波口下	下、六九	西川	信藏	三〇	
下、鳥丸五條下	下、四八	合資會社	野間	商店	六〇〇
中、三條新町西	本一、三〇七	繪雅堂	長谷川	榮造	五八
中、油小路繪雅堂下	本一、三〇三	住吉屋	原田	武一郎	二二六
下、高倉五條上	下、天八	王冠化學	橋本	伊兵衛	三二六
東、今熊野兩日吉町一四八	本一、三〇三	山崎屋	間	磯之助	四八
下、堀川佛光寺上	本一、三〇三	山崎屋	樋口	龜一郎	三六六
中、河原町二條下	上、七八	合資會社	三屋	工業所	四七
下、高辻數屋町西	下、四七	合資會社	三屋	工業所	四七
中、美川鳥丸西	上、四七	合資會社	三屋	工業所	四七
下、醒ヶ井六條下	下、八七	合資會社	三屋	工業所	四七
東、五條橋東	下、八七	合資會社	三屋	工業所	四七
下、中堂寺坊城町	下、八七	合資會社	三屋	工業所	四七
上、千本下立賣下	下、八七	合資會社	三屋	工業所	四七
中、智惠光院丸太町下	下、八七	合資會社	三屋	工業所	四七
下、油小路松原下	下、八七	合資會社	三屋	工業所	四七
中、河原町三條下三丁目	下、八七	合資會社	三屋	工業所	四七
下、西洞院六條下	下、八七	合資會社	三屋	工業所	四七
中、東洞院裏川上	下、八七	合資會社	三屋	工業所	四七
中、二條東洞院西	下、八七	合資會社	三屋	工業所	四七
東、大黒町五條下二丁目	下、八七	合資會社	三屋	工業所	四七

下、西洞院上	壬、〇三	青木	治三郎	一八六
下、西洞院上	壬、〇三	岩山	彦一	八七
下、四條油小路東	本一、三〇七	糸井	徹志郎	八二
中、油小路錦小路下	本一、三〇七	石川	榮料店	二九
上、日暮下長者町下	本一、三〇七	合資會社	榮田	九〇
中、二條新町西	上、三三	井上	雅夫	四七
中、千本松原上	上、三三	岩崎	嘉七	九六
下、東洞院松原上	下、六五	植村	亮一	九六
上、松屋町丸太町下	下、六五	合資會社	榮田	九〇
下、油小路四條下	下、六五	合資會社	榮田	九〇
中、油小路六角下	本一、四〇	合資會社	榮田	九〇
中、壬生贊陽御所町六一	本一、四〇	合資會社	榮田	九〇
下、中堂寺庄ノ内町	本一、四〇	合資會社	榮田	九〇
中、壬生御所ノ内町四九	本一、四〇	合資會社	榮田	九〇
中、壬生松原町九	本一、四〇	合資會社	榮田	九〇
上、寺之内智恵光院西	本一、四〇	合資會社	榮田	九〇
上、猪熊出水下	本一、四〇	合資會社	榮田	九〇
中、壬生坊城町	本一、四〇	合資會社	榮田	九〇
中、二條東洞院東	本一、四〇	合資會社	榮田	九〇
下、綾小路猪熊東	本一、四〇	合資會社	榮田	九〇
上、大將軍鷹司町二四	本一、四〇	合資會社	榮田	九〇
上、淨福寺一條上	本一、四〇	合資會社	榮田	九〇
下、高辻數屋町西	本一、四〇	合資會社	榮田	九〇
下、中堂寺北町	本一、四〇	合資會社	榮田	九〇

下、大宮松原下	壬、〇三	左近	知一	一七九
上、千本一條上	西、九九	合資會社	榮田	九〇
中、油小路新町西	本一、三〇七	合資會社	榮田	九〇
中、小川三條下	本一、三〇七	合資會社	榮田	九〇
中、三條千本東、上	本一、三〇七	合資會社	榮田	九〇
中、御幸町二條下	上、三三	合資會社	榮田	九〇
中、壬生御ノ宮町二一	上、三三	合資會社	榮田	九〇
下、佛光寺大宮西	下、六五	合資會社	榮田	九〇
下、高辻西洞院西	下、六五	合資會社	榮田	九〇
中、三條油小路東	下、六五	合資會社	榮田	九〇
中、壬生下溝町	下、六五	合資會社	榮田	九〇
上、小山上總町	下、六五	合資會社	榮田	九〇
左、新數屋町仁王門下	下、六五	合資會社	榮田	九〇
中、四條千本西	下、六五	合資會社	榮田	九〇
中、猪熊六角下	下、六五	合資會社	榮田	九〇
下、寺町五條上	下、六五	合資會社	榮田	九〇
右、西院平町	下、六五	合資會社	榮田	九〇
中、坊城高辻下	下、六五	合資會社	榮田	九〇
中、二條車庫町東	下、六五	合資會社	榮田	九〇
中、大宮六角下	下、六五	合資會社	榮田	九〇
下、四條油小路東	下、六五	合資會社	榮田	九〇
中、西洞院二條下	下、六五	合資會社	榮田	九〇
下、中堂寺北町二八	下、六五	合資會社	榮田	九〇
中、壬生高橋町四六	下、六五	合資會社	榮田	九〇
中、大宮錦小路下	下、六五	合資會社	榮田	九〇

染料、塗料

住所	電話	商號	氏名	收管業
中、黒門三條上	三三八	野々垣好造	野々垣好造	三三八
下、鳥丸五條下	下、四六	野間商店	野間商店	六〇〇
中、竹屋町新町西	上、三九	野間清藏	野間清藏	二二〇
下、東九條明田町六五	下、五三	寶化學類	野間清藏	三九
中、油小路繪巻町下	本、一〇	原田武一郎	原田武一郎	三三六
上、下立賣黒門西	西、二六	林正智	林正智	三三三
上、新鳥丸上切通上、東	上、三六	樋口龜一郎	樋口龜一郎	三六六
下、堀川佛光寺上	西、三三	比果米商店	比果米商店	七〇
上、今出川堀川西	西、三三	山崎屋	山崎屋	三六六
中、壬生坊城町二五	上、三〇	古川勘太夫	古川勘太夫	一七六
中、河原町二條下	上、七八	丸丹	丸丹	四二七
中、四條大宮西、上	上、五三	京龍商店	京龍商店	二二五
中、姉小路西洞院西	本、四〇	細尾勇三	細尾勇三	二二七
中、猪熊橋小路下	下、三六	本多卯三郎	本多卯三郎	一五二
下、綾小路鳥丸東	下、一九	株式松浦商店	株式松浦商店	四〇〇
中、坊城三條下	上、二五	松井為重	松井為重	三三五
中、西堀川御池下	上、三三	松井トク	松井トク	一四七
中、壬生柳ノ宮町	上、六六	合資松屋商會	合資松屋商會	三七
中、六角油小路西	本、五〇	前田大兵衛商店	前田大兵衛商店	五〇一
中、鳥丸二條下	上、一七	前田三郎商店	前田三郎商店	七六
中、西堀川御池下	上、三三	前田長之助	前田長之助	九
中、油小路三條上	本、四六	丸石染料株式會社	丸石染料株式會社	二五七
中、岩上堀小路下	上、二〇	株式會社三木商店	株式會社三木商店	四〇
上、上長崎町堀川東	上、三三	二一村	二一村	光藏

二六〇

住所	電話	商號	氏名	收管業
中、姉小路堀川西	三三八	宮田金藏	宮田金藏	六二
下、大宮橋小路下	上、九六	村田郁吉	村田郁吉	七二
上、平野宮本町	西、四七	村田幹吉	村田幹吉	七
下、中堂寺坊城町	上、三九	森茂合資會社	森茂合資會社	五八〇
上、一條淨福寺東	西、三三	山北平次郎	山北平次郎	二〇四
中、猪熊橋小路下	上、三三	山口頼之助	山口頼之助	三五
中、新町繪巻町下	本、一〇	株式會社山田商店	株式會社山田商店	支店 一九〇
上、智恵光院丸太町下	上、一〇	山本菊二郎	山本菊二郎	三〇一
下、油小路松原下	下、二五	山本周治	山本周治	三〇
上、一條西洞院西	西、四七	山田勝太郎	山田勝太郎	二四
右、西院淨和院町	上、三六	安富吉次郎	安富吉次郎	四三
下、西洞院六條上	上、三六	安田利二郎	安田利二郎	三三
中、壬生堀田町四三	下、三三	吉岡敬二郎	吉岡敬二郎	三八
下、佛光寺油小路西	上、二七	吉川周助	吉川周助	三九
中、東洞院堀川上	上、二七	吉田岩次郎	吉田岩次郎	七
中、二條東洞院西	上、三九	横山安一	横山安一	四
中、壬生高樋町二九	上、三三			

塗料

料

住所	電話	商號	氏名	收管業
中、醒ヶ井錦小路下	本、二九	赤井周吉	赤井周吉	九
中、二條室町西	上、三三	岩崎嘉七	岩崎嘉七	六
上、彌野上柏野町一〇	西、五八	上田菊太郎	上田菊太郎	六
東、吉門前大和路東四丁目	上、二〇	大井武繼	大井武繼	九
右、西院西高田町	上、二〇	小西源三	小西源三	四〇
上、千本一條下	西、九六	眞田淺太郎	眞田淺太郎	六

友禪糊粉

住所	電話	商號	氏名	收管業
左、美町川邊東、上	上、二〇	島地平次郎	島地平次郎	三三
下、四條新町東	本、四七	合資會社辰巳直造	合資會社辰巳直造	二七〇
下、七條西洞院東	下、六六	西川彦次郎	西川彦次郎	一八六
下、鳥丸五條下	下、四六	會社野間商店	會社野間商店	六〇〇
上、今出川堀川西	西、三三	合資會社比果米	合資會社比果米	商店 七〇
中、河原町二條下	上、七八	丸丹	丸丹	四二七
下、大宮橋小路下	上、三三	福田恒男	福田恒男	四
中、河原町二條上	上、二〇	水谷新助	水谷新助	一四
上、一條淨福寺東	西、三三	山北平次郎	山北平次郎	二〇四
中、四條千本東	上、八五	山本一雄	山本一雄	三三

米糊

住所	電話	商號	氏名	收管業
中、壬生柳所ノ内町	上、二〇	合資會社淺田精亮	合資會社淺田精亮	商店 三三
中、西ノ京左馬寮町七	上、三六	磯谷三郎	磯谷三郎	五
下、大宮橋原下	上、〇七	今川三郎	今川三郎	二六
右、西院花田町	上、〇一	梅田米藏	梅田米藏	四
右、西院花田町	上、九六	宇奈手秀一	宇奈手秀一	四
下、中堂寺庄ノ内町一	上、三六	大塚香四郎	大塚香四郎	九〇
中、綾小路西新道西	上、七八	大塚元三郎	大塚元三郎	一五
中、猪熊四條上	上、九六	兵衛商店	兵衛商店	三三
中、大宮三條上	上、三三	香山勇治	香山勇治	五
伏、等安町	上、三三	田中製粉合資會社	田中製粉合資會社	三三〇
下、中堂寺庄ノ内町一	上、三三	田中平治郎	田中平治郎	九
上、小川丸太町上	上、三三	中西光雄	中西光雄	三
中、猪熊御池下	上、三三	西山途之助	西山途之助	三

布

海苔

住所	電話	商號	氏名	收管業
下、富小路松原下	下、三六	田多政太郎	田多政太郎	四〇
中、油小路丸太町下	上、八〇	八尾久太郎	八尾久太郎	四

染料、友禪糊粉、米糊、布海苔

工業藥品

Table listing industrial products with columns for address (住所), telephone number (電話), and company name (商號). Includes entries like 海田政一, 川本岩吉, 岸岡源治郎, etc.

二六四

Table listing industrial products with columns for address (住所), telephone number (電話), and company name (商號). Includes entries like 日本新藥株式會社, 西村寅一, 野上德太郎, etc.

○酸・水素

Table listing acids and hydrogen products with columns for address (住所), telephone number (電話), and company name (商號). Includes entries like 今村敬, 大坂酸水素株式會社, etc.

○蒸溜水

Table listing distilled water products with columns for address (住所), telephone number (電話), and company name (商號). Includes entries like 盛秀堂, 高橋秀德, etc.

○賣藥

Table listing various medicines with columns for address (住所), telephone number (電話), and company name (商號). Includes entries like 青木幸次郎, 青地松千代, etc.

工業藥品、酸水素、蒸溜水、賣藥

二六五

Table listing various medicines with columns for address (住所), telephone number (電話), and company name (商號). Includes entries like 伊藤德次郎, 池田治兵衛, 石田正美, etc.

賣藥、製藥、爆藥

Table listing various medicinal and explosive products with columns for address (住所), telephone number (電話), merchant name (商號), and name (氏名).

○醫療機械器具

Table listing medical machinery and instruments with columns for address (住所), telephone number (電話), merchant name (商號), and name (氏名).

醫療機械器具、繃帶材料、皮革

二六八

Table listing products under categories '製藥' (Medicine) and '爆藥' (Explosives) with columns for address (住所), telephone number (電話), merchant name (商號), and name (氏名).

○繃帶材料

Table listing bandage materials with columns for address (住所), telephone number (電話), merchant name (商號), and name (氏名).

○皮革、同製品、ゴム製品

Table listing leather, similar products, and rubber products with columns for address (住所), telephone number (電話), merchant name (商號), and name (氏名).

二六九

調帯、毛皮、靴

○調帯

住所	電話	商號	氏名	收管業
左、古川町三條上	上二、八六	株式出石本店	出石 静三	四九二
上、丸太町千本東、下	上三、八四九	近藤商店	近藤 静三	二一八
中、二條高倉角	西一、七七	杉野	杉野 二郎	五〇
上、橋本町日暮東		湯淺調帯株式會社		三三六

○毛皮

住所	電話	商號	氏名	收管業
下、東七條西野町一三六	下三、三〇	家村喜三郎	家村 喜三郎	五〇
下、四條寺町四	本三、三三	泉原秀三	泉原 秀三	二二

○靴

住所	電話	商號	氏名	收管業
下、四條高倉西	本三、〇五九	安達幸太郎	安達 幸太郎	一〇二
下、四條柳馬場西	本三、三三三	安達佐藏	安達 佐藏	六〇
中、新築橋筋藥師下	本一、六二	合資重田商店		七〇
下、島丸高辻上	下三、〇三	服部合名會社		一六八
下、八條四ノ條町	下六、六六	合名松森商店		三五
下、五條高倉西	下四、二二六	合名西卯一商店		六六
中、三條寺町東	本六、三三〇	合資山本商店		二二
下、四條寺町東	本三、九〇	山本安次良	山本 安次良	三五
中、三條大宮東	本三、三三〇	芳村周造	芳村 周造	七五
上、中立賣大宮東	西七、二六			

○靴

住所	電話	商號	氏名	收管業
上、大宮一橋上	西一、八二	岡田寅之助	岡田 寅之助	四〇
中、柳馬場二條上	上三、六五	角田雄三郎	角田 雄三郎	四〇
下、八條小坂町	下六、三三〇	鈴木繁次郎	鈴木 繁次郎	四〇
下、東洞院松原上	下四、六二	世界ヨム株式會社		四〇
中、壬生松原町五四	本一、〇〇六	中野顯次郎	中野 顯次郎	四〇
上、西堀川出水上	西六、九〇	野尻榮	野尻 榮	四〇
下、東九條岩本町	下六、七三	野々山研之	野々山 研之	七
下、腰ヶ井四條下	下七、四九	延近孝夫	延近 孝夫	三八
下、五條島丸西	下七、四〇	樋本一郎	樋本 一郎	六
下、西九條藏王町三五	下七、四〇	福助近畿販賣株式會社		一六
中、島丸四條上	本三、六八	北條眞三	北條 眞三	二六
下、五條堺町西	下六、〇〇	村田ヨム株式會社		一
中、富小路橋小路	本六、五〇	村山喜四郎	村山 喜四郎	六
中、三條寺町東	本三、〇二	山本善之助	山本 善之助	五
中、三條堀川西	本二、一〇			

紙、同製品

○紙 (和紙、洋紙)

住所	電話	商號	氏名	收管業
上、千本今出川角	西一、一五	喜青谷	喜青谷 貞治	一七五
下、大宮佛光寺上	本一、〇七	赤川定次郎	赤川 定次郎	七〇
下、柳馬場四條下	下三、九二	安達半次郎	安達 半次郎	四七
中、新築橋筋町東	本一、五五	合資麻田商店		三七
下、松原油小路西	下六、八六	淺野清三郎	淺野 清三郎	四〇
中、新町三條上	本一、四七	小谷藤二郎	小谷 藤二郎	四

ヨム製品、紙(洋紙、和紙)

二七〇

住所	電話	商號	氏名	收管業
下、四條高倉西	本三、〇五九	安達幸太郎	安達 幸太郎	一〇二
下、四條柳馬場西	本三、三三三	安達佐藏	安達 佐藏	六〇
伏、紺屋町	伏一、三二	岡崎喜八	岡崎 喜八	五
中、寺町竹屋町上	上三、七〇	岡本表次郎	岡本 表次郎	四〇
下、東七條上之町	下六、三〇	奥村利三郎	奥村 利三郎	四〇
上、大宮鞍馬口下	西八、三〇	北門利満	北門 利満	四〇
中、寺町九太町下	上三、〇四	合資柴田靴店		四〇
中、寺町二條下	上三、〇四	清水榮之助	清水 榮之助	三
下、東七條上之町	下八、四七	杉浦喜治郎	杉浦 喜治郎	三
中、寺町錦小路	本六、七六	寺島實太郎	寺島 實太郎	三
下、四條醒ヶ井角	本三、四七	西峰清作	西峰 清作	三
上、西堀川出水上	西六、九〇	野尻榮	野尻 榮	三
中、寺町三條下	本三、七〇	羽賀清	羽賀 清	三
下、八條四ノ條町	下六、六六	姫路由藏	姫路 由藏	三
中、河原町四條上	本三、三三	平田重三郎	平田 重三郎	三
下、松原大宮西	本一、九二	平田重三郎	平田 重三郎	三
東、三條大橋東三丁目下	下七、〇三	福田芳夫	福田 芳夫	三
中、寺町錦小路	上三、八	松村喜一郎	松村 喜一郎	三
伏、東大手町	伏一、三〇	村上新三郎	村新 新三郎	三
上、中立賣大宮東	西七、二六	山本甚之助	山本 甚之助	三
上、島丸今出川上	西四、三〇	芳村周造	芳村 周造	三
中、西ノ京仲保町三七	西二、八二	若林光造	若林 光造	三

○ヨム製品

住所	電話	商號	氏名	收管業
下、佛光寺油小路東	下四、六三	伊藤重太郎	伊藤 重太郎	三
上、西堀川下立賣上	西一、九	井上伊太郎	井上 伊太郎	三
下、四條寺町東	本一、八五	井上悦次郎	井上 悦次郎	三
下、五條西洞院東	下六、二七	井上寛二	井上 寛二	三
下、七條油小路東	下三、三	池田長兵衛	池田 長兵衛	三
上、丸太町寺町東	上二、七五	板倉源次郎	板倉 源次郎	三
下、高倉佛光寺上	下三、八	合名會社		三
中、押小路釜座東	上三、〇三	上坂嘉一郎	上坂 嘉一郎	三
上、智恵光院寺之内上、西	西三、〇〇	上田内策	上田 内策	三
下、高倉松原上	下三、〇〇	上西由次郎	上西 由次郎	三
中、四條千本西	本三、五八	遠藤榮造	遠藤 榮造	三
下、寺町高辻下	下三、〇〇	遠藤雄一	遠藤 雄一	三
下、寺町高辻上	下三、〇〇	小川三之助	小川 三之助	三
中、二條高倉西	上六、五九	小野晋吉	小野 晋吉	三
上、寺町今出川下	上二、三三	尾駒立太郎	尾駒 立太郎	三
右、梅津大橋町	上二、三三	王子製紙株式會社		三
中、雨音町橋小路	本三、七三	大澤梅次郎	大澤 梅次郎	三
中、堺町橋小路	本一、七三	太田源次郎	太田 源次郎	三
東、八坂新地富永町二二八	本一、七三	太田忠治郎	太田 忠治郎	三
中、三條油小路西	本一、六〇	大森源三郎	大森 源三郎	三
左、二條川端東	上三、二六	岡田英二	岡田 英二	三
中、柳馬場六角上	本一、三六	岡田辨三	岡田 辨三	三
中、柳馬場六角上	本一、三六	岡田安之助	岡田 安之助	三
中、新築橋筋島丸東	本一、三六	岡田成一郎	岡田 成一郎	三
上、中立賣淨福寺東	西六、一五	岡松成三郎	岡松 成三郎	三
中、新築橋筋島丸西	本三、〇二	垣見卯三郎	垣見 卯三郎	三
中、寺町二條上	上二、四四	株式柿本紙店		三

二七一

紙(和紙、洋紙)

住 所	電 話	商 號	氏 名	營 業
中、三條室町西	本三、三三	合名會社	川勝岩次郎	四六
中、四條堀川西	本三、三三	川崎	川崎 德平	五七
東、大和路新門前上	本三、三三	川瀬	川瀬 忠一	五七
中、木津町三條下	本三、三三	河村	河村 忠一	五七
東、松原大和路西	本三、三三	合名會社	木内卯兵衛	二〇
下、松原堀町東	下、三、六	木戸	木戸 兼四郎	三五
上、出水堀川西	西、三、七	木村	木村 清三郎	三三
左、新東洞院二條下	上、六、五	木村	木村 藤三郎	一六
伏、大坂町	伏、五、三	菊澤	菊澤 三郎	四七
伏、銀座三丁目	伏、五、三	合資會社	熊田 寅吉	一七
上、寺之内新町西	上、三、三	合資會社	源田善右衛門	一五
東、福稻川原町五	本、三、三	合資會社	國澤 朝二	一七
中、六角堀町東	本、三、三	合資會社	熊田 寅吉	一七
中、三條高倉東	本、三、三	合資會社	源田善右衛門	一五
下、富小路佛光寺下	下、三、六	合資會社	源田善右衛門	一五
上、中立賣堀川東	上、三、三	合資會社	源田善右衛門	一五
下、御幸町綾小路下	下、三、三	合資會社	源田善右衛門	一五
上、一條千本西	上、一、二	合資會社	源田善右衛門	一五
上、大宮今出川下	上、一、二	合資會社	源田善右衛門	一五
伏、風呂屋町	伏、一、三	合資會社	源田善右衛門	一五
中、錦園新町西	中、七、七	合資會社	源田善右衛門	一五
下、大宮七條下	下、三、三	合資會社	源田善右衛門	一五
下、佛光寺敷屋町西	下、三、三	合資會社	源田善右衛門	一五
下、堀小路日影町五三	下、三、三	合資會社	源田善右衛門	一五

住 所	電 話	商 號	氏 名	營 業
上、千本中立賣上	西四、〇九二	下島	下島 佐一郎	七三
上、掛形河原町西	上、三、三	白谷	白谷 榮太郎	三九
東、五條橋東	東、三、三	城山	城山 吉五郎	一〇八
伏、豊後橋町	伏、三、三	鈴木	鈴木 種次郎	一〇八
下、富小路松原上	下、一、三	田中	田中 喜久治	五五
上、出水千本東	上、二、八三	田中	田中 重一	四〇
中、四條大宮西	中、三、八七	田中	田中 正雄	四〇
上、千本下立賣上	上、三、〇九	田邊	田邊 平四郎	三三
下、綾小路鳥丸西	下、八、六	高木	高木 治三郎	三三
東、五條橋東二丁目	東、一、六一	高木	高木 治三郎	三三
中、三條高倉東	中、一、〇五	高木	高木 治三郎	三三
上、下立賣千本西	上、一、〇五	高木	高木 治三郎	三三
中、柳馬場錦小路上	中、一、〇五	高木	高木 治三郎	三三
中、三條大宮西	中、一、〇五	高木	高木 治三郎	三三
下、吉祥院西ノ庄門口町	下、一、〇五	高木	高木 治三郎	三三
中、錦園敷屋町東	中、一、〇五	高木	高木 治三郎	三三
下、四條鳥丸東	下、一、〇五	高木	高木 治三郎	三三
下、佛光寺柳馬場東	下、一、〇五	高木	高木 治三郎	三三
上、上長者町千本東	上、一、〇五	高木	高木 治三郎	三三
中、御池西洞院西	中、一、〇五	高木	高木 治三郎	三三
下、西九條比永城町一五	下、一、〇五	高木	高木 治三郎	三三
中、鳥丸御池下	中、一、〇五	高木	高木 治三郎	三三
中、三條東洞院西	中、一、〇五	高木	高木 治三郎	三三
下、四條油小路東	下、一、〇五	高木	高木 治三郎	三三
下、新町三條上	下、一、〇五	高木	高木 治三郎	三三

京都特有物産

佛閣用御翠簾調進所

併ニ優美諸簾各種

京都市寺町通五條上ル

有職御翠簾師

田村長次郎商店

電話⑤下二九七三番
九〇四番
振替京都三一六一番

京都特有(織物)

室内、室外

有職飾裝品調度一般

調 進

創業貞享元年正月

京 新 案	京 容 器	佛 閣 御 座 敷	神 前 佛 閣 御 座 敷	京 ス ダ レ
意匠、大原、珍皮、杉折、蒲旬、節句、美麗、竹美、麗、絹、細、工、器	意匠、大原、珍皮、杉折、蒲旬、節句、美麗、竹美、麗、絹、細、工、器	佛閣御座敷	神前佛閣御座敷	京スダレ
意匠、大原、珍皮、杉折、蒲旬、節句、美麗、竹美、麗、絹、細、工、器	意匠、大原、珍皮、杉折、蒲旬、節句、美麗、竹美、麗、絹、細、工、器	佛閣御座敷	神前佛閣御座敷	京スダレ

よ 與 老 鋪

京都市川端通二條南入
電話⑤三五六一番
九〇三番
九七〇番

各種塗師工事請負

小山玉之助塗裝店

京都市上京區土手町通丸太町下
電話上(3) 二三八九番

營業課目

油性、水性ペイント塗
ワニス塗、ラック塗
ラッカー吹付、漆塗
エナメル塗
神社佛閣丹塗
防腐劑塗、特殊防火劑塗
あく洗工事一式、柿漆塗
各種特殊技術 仕上

營業品目

御裝束一式
祭典具調度品
錦金襴緞子
翠簾スダレ
夏家具
製調所

京都市下京區西洞院六條南

竹重商店

島崎重三

振替 〔京都〕二四三一番
〔大阪〕七五〇七番
電話下 ⑤ 三九四番

純京都瓦製造窯元



熊瓦

石井製瓦工場

本店
京都店

京都市外東向日町
電話向日町四番
堺町通錦小路北入
電話本局 ② 二一八〇六番

美術陳列用竹
衣桁製造發賣元



川本忠商店

京都市室町四條南

電下(5) 四六六六
振替大阪三一九三八

陶磁器標準原料製造



日本陶料株式會社

各種窯業原料 製造販賣
陶磁器用繪具
各種電氣窯製作

本社 京都市下京區東七條川端町六番地

電話下 ⑤ 三〇一五番 振替
〔京都三二一三九番
大阪一六二八一番
東京一七四八三番〕

大石工場 滋賀縣栗太郡大石村 電話關之津一六番
出石採石場 兵庫縣出石郡出石町柿谷 電話 一二番

京都竹商組合

事務所 京都市中京區千本二條上
電話壬生④四二九七番

竹材卸賣、輪竹

竹仁 西村仁三郎

京都市中京區千本二條上
電話壬生四二九七番

建築用竹材、銘竹

合資會社 竹政商店

本店 京都市伏見區竹田七瀬川町
電話伏見一九四一番
營業所 京都市下京區西洞院高辻上
電話下 一五四二番

建築用竹材、銘竹

合名會社 竹平商店

京都市下京區大宮五條上
電話壬生三八〇三番

建築用竹材、銘竹

菱五 中林喜三郎

京都市下京區麩屋町高辻上
電話下 二四二七番

建築用竹材、銘竹

竹又 中川正三郎

京都市中京區御幸町二條上
電話上 三九六八番

玩具・文具・陶磁器

クリスマス玩具並裝飾品
意匠菓子容器・雜貨
製造販賣



合名會社
日之出商會

電話上③2185番
振替大阪94548番
京都市左京區仁王門通東大路東



せとものハたお吉
趣味の予備 合名
京四茶室小路角
電本局一四八一番

る優に鐵
ルトスロ器陶

興

亞

口

ス

省工商
所驗試器磁陶

指導

ル下條三通路小油區京中市都京

部器陶店商庄村木

二三一四都京替振・二〇七三・五二六六(2)局本話電

御雛人形司
五月節句飾
教育玩具
正月飾羽子板

製造問屋

京都市東洞院通佛光寺北入

合名會社

奥山商店

電話下七六三番

登録
商標 金言縺子發賣元

半襟 服装品現金問屋



野田喜商店

京都市五條通烏丸東入

電話下⑤八〇八四番
京都五六七一番
振替 大阪五二六九八番

洋服は

マルフク

今福洋服店

京都市堀川京極下立賣上ル

電話西陣一三六〇番

生活必需品賣場

- 一階 食料品部
- 二階 日用品、雑貨、子供用品
- 三階 食堂 (純北京料理)
- 四階 體育部 (卓球場)
- 五階 百貨サービス事務所

寺町錦角

サービス會館

電話本局四六六七番
振替京都四七〇番

大興亞の味

純北京料理

寺町錦角

サービス會館三階

興亞園菜館

電話本局四六六七番

各種和洋紙 防水マント
 繩・庭・モクメン ローブ・テープ
 バック・用・グ・ケース 各種包装紙
 荷造用函 荷造用荷札
 油紙・溢紙 諸印
 防水紙布 印刷

テツカプト印防水紙發賣元

蠶 **サガネ荷造用品問屋**

嵯峨根友一郎
 京都市九太町通千本東入
 電話西陣④四九一七番
 振替口座京都一六四六〇番

特許代理

特許新商標
 特許新案標

辨理學士 **小西常太郎**

京都市中京區御池通河原町東入
 (京都ホテル前) 電話上三〇六四

宇野計理士事務所

計理士
 法學士

宇野勝次

事務所 京都市鞍屋町姉小路上
 電話本局六一五九番
 自宅 京都市紫野下柳町二番
 電話西陣七三八二番

印刷部
 紙器
 紙パイプ
 高級紙器
 高級印刷



皮革部
 人工藝皮革
 人造皮革
 美術和紙

日本紙工株式會社

京都市中京區高倉通錦小路上ル
 電話本局(2)三五二〇・四四九八番
 工場所在地 東京・名古屋・京都・大阪・高槻・福岡・臺北

京都市二條驛前

山大煉炭
製造元

尖岡本佐一郎商店

出張所

山大煉炭製造工場

山大煉炭合資會社

電話 壬生 ⑧〇五〇七番

京都市伏見區本材木町
電話(伏見) 一二一〇番

京都市上姉小路西大路東
電話 壬生 ⑧三一〇四番

京都市三條通西大路三丁西
電話 壬生 ⑧三七四一番



各種美術印刷

合資會社

西湖堂印刷所

京都市高倉四條南
電話下(5) 一八一〇番
振替大阪六四九四九番

美術工藝品
各種紀念品
木版畫製品
京趣味小物製品
趣味ノ化粧品

製 作 專 門



金

星

社

京都市油小路丸太町上ル

電話上(3)三四八五番

代表者 小原弘万

輸出向薰香線香製造販賣業



博 香 堂 老 鋪

創立明治三十年
銀行第百銀行五條支店

京都市東山区川端通七條上ル
電話祇園局(6)三二六八番
振替口座京都二六六〇八二番
大阪六六〇五番

京表具
新書畫

合名會社

伏原春芳堂

本店 京都市中京區姉小路烏丸東入
電話本局(2)二二四四〇〇番
東京店 東京市日本橋區室町一丁目一〇番
電話日本橋(24)一四四四〇番
大阪店 大阪市東區北久寶寺町二丁目
電話船場(88)一八二〇番

京都特製品

◇食料玩具

味付スルメ當
キヤラメル當
臺紙數字遊
腰下當
昆布當
金花糖當
△袋入玩具
一錢賣食料玩具

◇小物玩具

紙製玩具
カアード類
ヌリエ袋三十メ
ウツシ繪類
グライダ―
其ノ他各種
◇京都特製
モ―ル
コマ
糸紐

代引専門問屋

傘

熊本千代造商店

京都市小川通上立賣角

電話西陣二三一五番

振替 京都一〇六番
大阪五七〇九番

營業品目

雨傘各種
洋傘各種
幟旗各種
各附屬品

京都市松原烏丸東入

平野屋

和洋傘問屋

乾商店

電話 下七七九二番
振替口座大阪六八六四番
取引銀行三和銀行五條支店

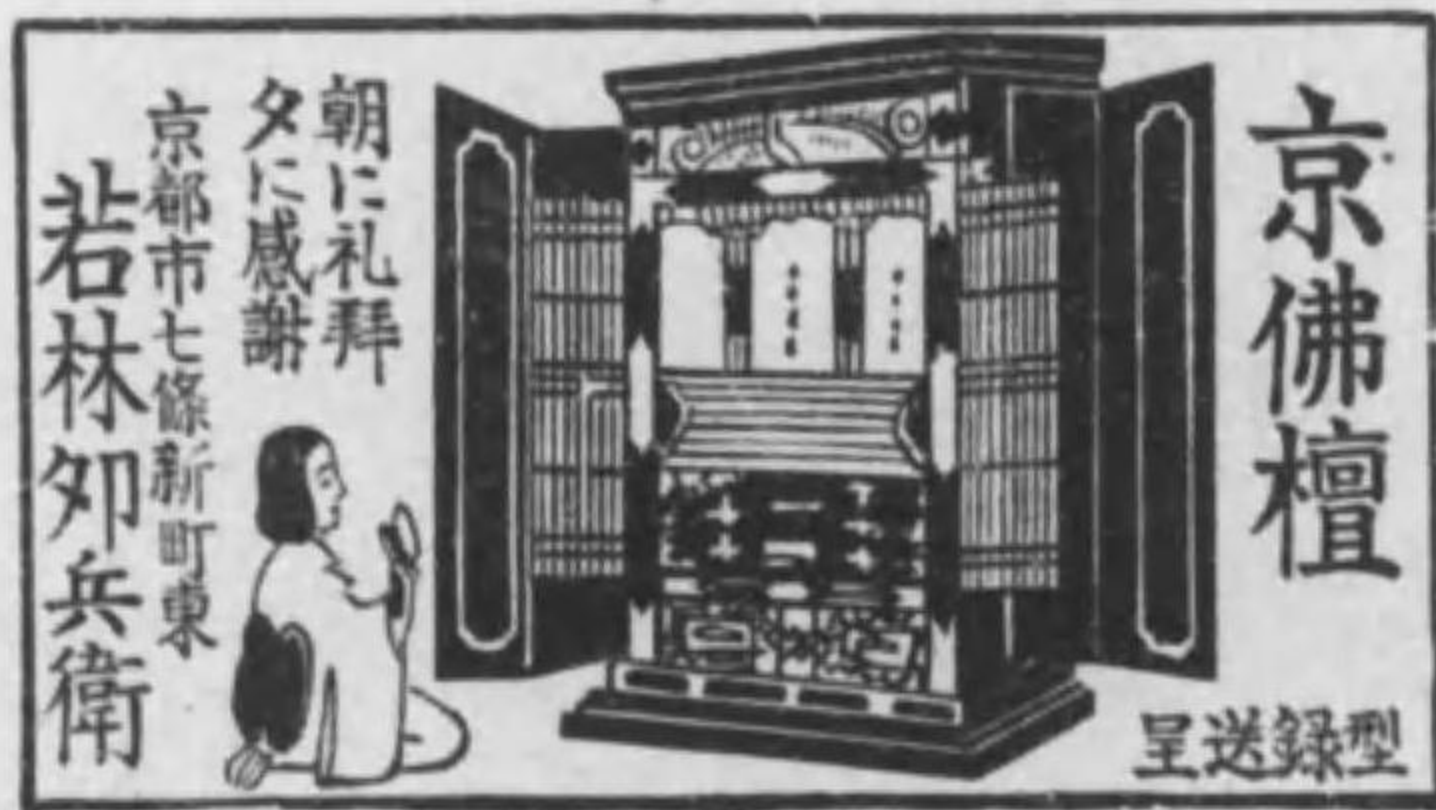

呈送録型

あらゆる印刷

株式會社

石田大成社印刷所

京都市中京區丸太町通小川西入
電話上 4105・4106・2437

各宗珠數
各種玉類
製造卸商

京都市五條通東洞院西入

龜井珠數店

店主 今井嘉三郎

電話下(5) 五九六番
振替大阪二五八九番



Y. NISHIMURA

MANUFACTURER & DEALER IN
ARTISTIC METAL WARE

AND

IMPERIAL REINFORCED PORCELAIN

Hommachi Sanchoe,
Kyoto, Japan.

金屬工藝品

西 郵 松 榮 堂

京都市本町三丁目
電話祇園(6) 五〇一番

各宗御經過去帖出版印刷製本
佛畫表具御守其他印刷調製

京都市高倉松原北

平井文永堂經房

電話下(5) 一一二四一
振替(京) 都三一五六〇九番
大阪三五〇九番

貸物と飾は

株式會社

ハヤシ貸物店

京都店
大阪店

京都市東山通二條北
電話上(3)〇〇一一五〇九番
大阪市北區樋之上町六番
電話北(36)六五九三四〇番

各種メッキ
ニッケル
クロム
銀
金
カドミウム
亜鉛
各種
眞鍮
青銅
黒メッキ



清水長鍍金工業所

鍍金部 京都市左京區川端仁王門南
電話③六〇九五番
振替京部八八番
亞鉛部 京都市下京區十條國道西入上
電字③七三六五番

おはきものの店

伊

と

忠

四條河原町東
電本三〇〇八番

洋服は
スタイルが生命

加納洋服店

京都市寺町通御池（市役所前）
電話 五(3)一九三四番
振替 大阪五四一〇二番

特殊製品

デュラルミン製
大腿下腿義肢
作業用義肢
作業用義手
各種補助器

特許出願一五八〇三號大腿義肢膝關節特殊自動屈伸安全裝置ハ世界的發明ト確信セリ
發明ノ目的ハ健足ノ機能同様ニ屈伸シ歩行中突如急速ニ屈折ノ場合ハ任意ノ位置ニ停止シ危険ヲ自動的防止セシメ顛倒スルコトナカラシメ得ルニアリ
殊ニ大腿下腿義肢及作業用義肢ヲ特殊ノ技巧ヲ用ヒ機械化シ大量生産考案完成目下設備中
作業用義手ノ特許出願中
上肢下肢補助器ノ特殊考案軍部ニ納入中

陸軍省指定工場

京都市左京區東山線丸太町南

義肢及整形器製造 岡村製作所

電話 上二二五九四番
振替口座京都二二〇八番

京都煉炭工業組合

京都市中京區西ノ京職司町六二

電話 壬生七一一番

(イロハ順)

強制共同販賣依ル
本組合取扱製品

一級品煉炭



土谷煉炭株式會社



合資會社 上田煉炭製造所



山大煉炭合資會社



山大煉炭製造工場



京都朝日煉炭株式會社

一級品豆炭



山大豆炭合資會社

キンイ



天狗印

厚き御愛顧に輝くマーク



天狗印各種印刷インキ
特許平版用金銀インキ
製造發賣元
並印刷用諸機械及材料一式

工場

大阪市東淀川区中津南通三丁目
電話福島四七二七番

出張所

名古屋市東區梅ヶ枝町三丁目
電話東四七一四番

店主 川元由太郎

川元商店

支店

大阪市東區内久寶寺町三丁目
電話東二七八九番

本店

京都市柳馬場松原南
電話下一〇六八番、二七二番

大村洋家具製作所

大村松之助

京都市上京區西御前通下立賣上ル

電話西陣(4)(4) 六五四二番
西陣 六五三七番

淡陶タイル製品
佐治タイル製品
名古屋タイル製品
衛生陶器一般

佐ちかなかタイル問屋

營業所 二條通東山二丁目西入南側

電話(上)六二七七番
振替京都四七二七番

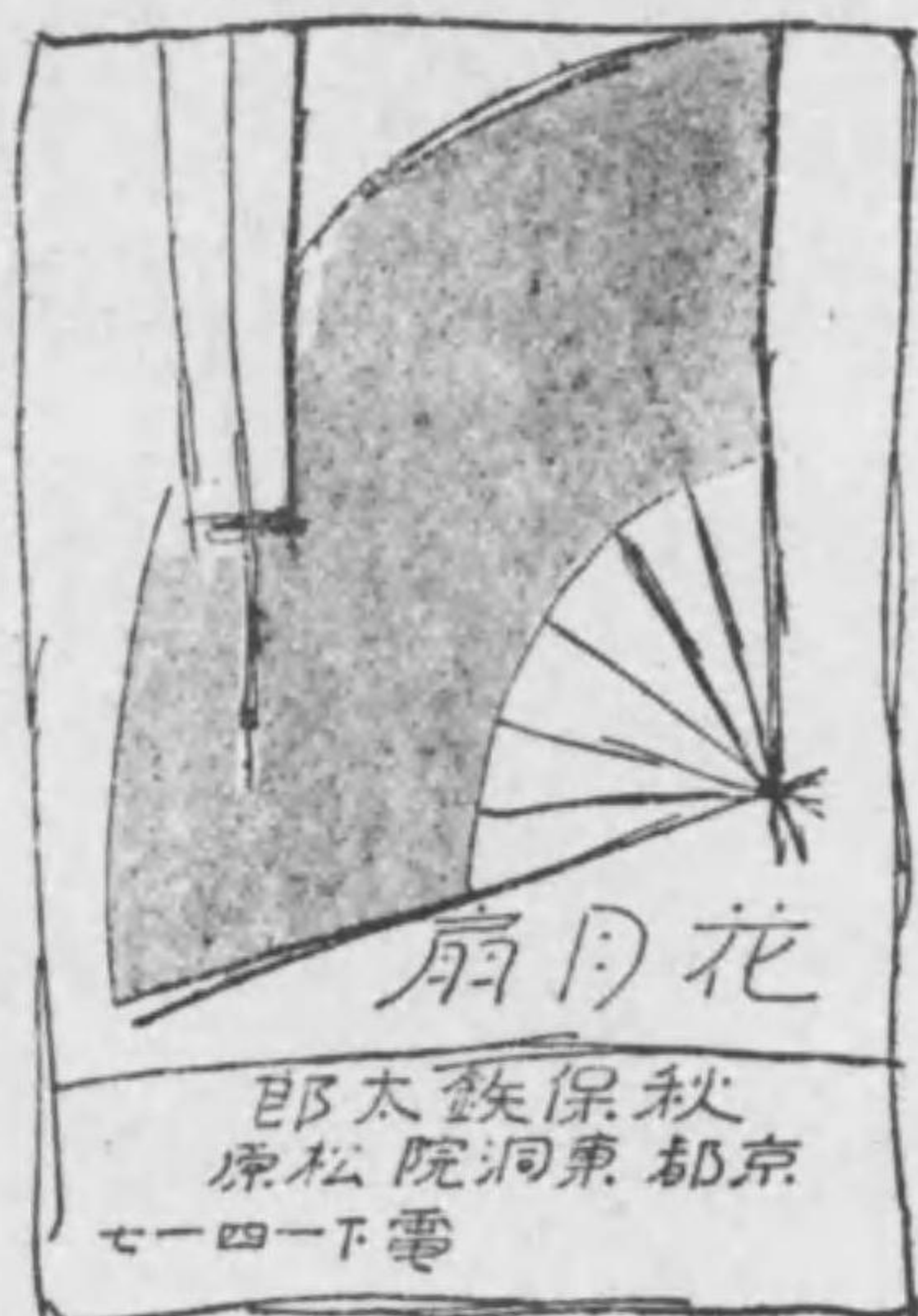

燃料節約能率増進
自動完全燃燒機
特許米花式ヨルセンター
燃燒ニ關スル設計請負
小型汽罐・風呂釜・製作

株式會社 米花製作所
京都市下京區十條通千本西
電話 下 一〇八四一〇番