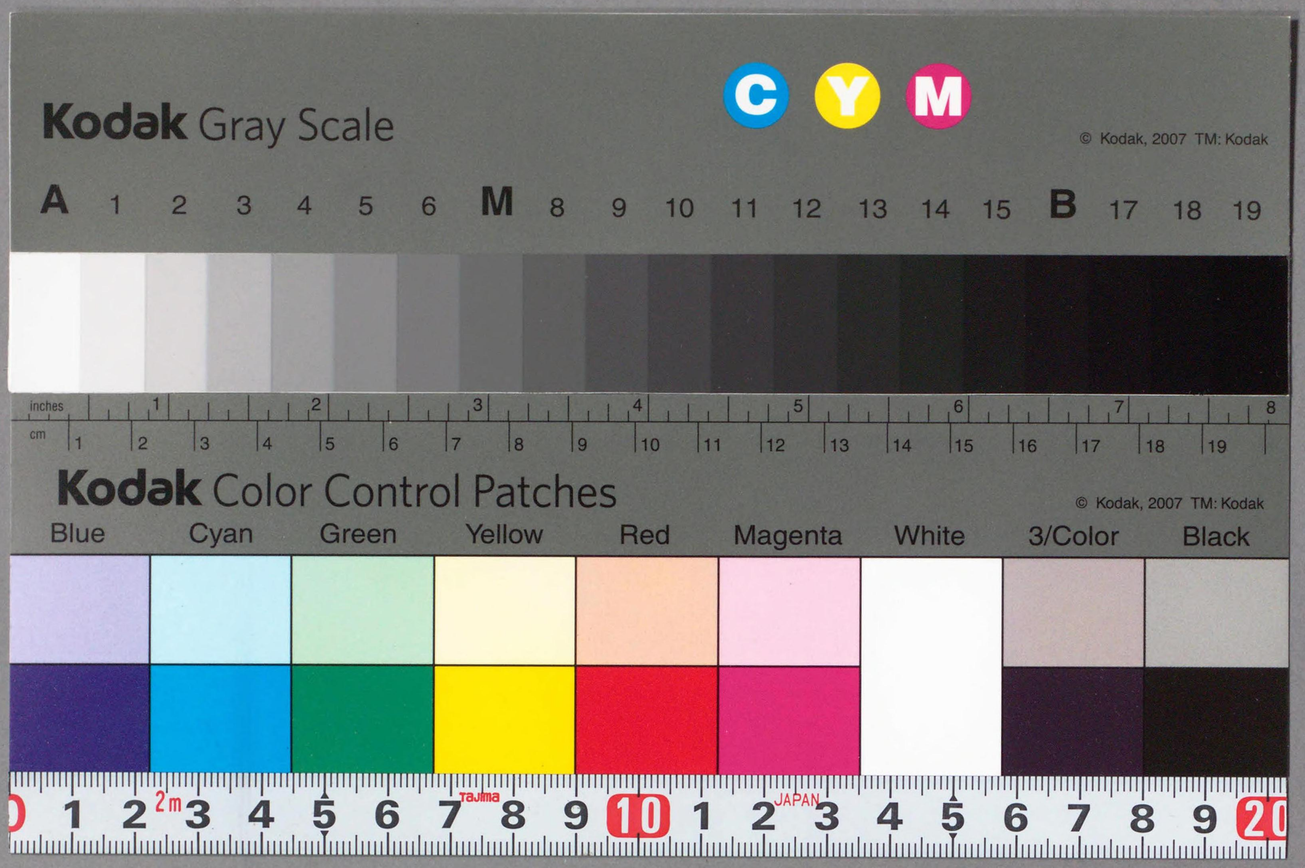

BZ-1-012
1200600812832
禁電
貴族院 圖書寮

第一回議會乃至
第四十回議會

衆議院議員選擧錄

貴族院
函号
冊

衆議院議員黨籍錄

大正七年六月調

自第一回議會
至第四十回議會

衆議院事務局

BZ
1
T-15

第一回議會乃至第四十回議會 衆議院議員黨籍錄

凡例

一　本編ハ各會期ノ終ニ於ケル議員ノ黨籍ヲ輯錄ス

一　人名ノ前ニ記載シタル黨派變遷ノ摘要ハ次ノ會期ニ於テ分裂、合同若ハ組織變更等ノ事故ナキトキハ再ヒ之ヲ記載セス

一　非政社倶樂部ニシテ終期ノ記載ナキハ議會ノ解散ニ伴ヒ解散若ハ消滅シタルモノニ係ル

一　議員氏名ノ肩ニ〇ヲ附シタルハ補闕選擧等ニ依リ當選シタル者ニ係ル

一　第十三回議會以前ノ分ハ議院内ニ於テ黨派ヲ認メサルヲ以テ正確ナル記錄ナク當時ノ新聞若ハ雜誌ヲ涉獵シテ纂錄セシモノニ係ル從テ附錄各黨派院内役員ハ第十三回議會以後ノ分ノミヲ掲ク

○二十三年十二月舊大同團結員にして國家主義を唱ふる者國民自由黨を組織す

●彌生倶樂部

（百三十八）

東京　谷元道之
同　風間信吉
同　石坂昌孝
同　瀬戸岡爲一郎
京都　伊藤熊夫
大阪　豊田文三郎
同　佐々木政行
同　菊池侃二
同　東尾平太郎
同　横山勝三郎
神奈川　山田泰造
同　山田東次
同　中島信行
同　山口左七郎
兵庫　△田艇吉
同　石田貫之助
同　高瀬藤次郎
同　兵庫　改野耕三
同　柴原政太郎
同　佐野助作
同　長崎　富永隼太
同　家永芳彦
同　朝長愼三
同　立石寛司
同　宮崎榮治
同　新潟　丹後直平
同　加藤勝彌
同　高岡忠郷
同　西潟爲藏
同　小林雄七郎
同　長谷川泰
同　松村文次郎
同　鈴木昌司
同　埼玉　天野三郎
同　清水宗德
同　△野口褧
同　堀越寛介
同　群馬　新井毫
同　高津仲次郎
同　木暮武太夫
同　湯淺治郎
同　千葉　千葉禎太郎
同　濱野昇
同　成島巍一郎
同　西村甚右衛門
同　板倉中
同　板倉胤臣
同　茨城　立川與
同　飯村丈三郎
同　横堀三子
同　新井章吾
同　岩崎萬次郎
同　鹽田奥造
同　堀内忠司
同　奈良　櫻井德太郎
同　三重　栗原亮一
同　天春文衛
同　伊藤謙吉
同　愛知　森東一郎
同　美濃部貞亮
同　靜岡　影山秀樹
同　江原素六
同　滋賀　山崎友親
同　岐阜　林小一郎
同　長野　島津忠貞
同　堀内賢郎
同　小里賴永
同　江橋厚
同　伊藤大八
同　武者傳二郎
同　河野廣中
同　鈴木萬次郎
同　谷河尙忠
同　伊東圭介
同　下飯坂權三郎
同　大江卓
同　奈須川光寶

同　青森　工藤行幹
同　榊喜洋芽
同　菊池九郎
同　山形　佐藤里治
同　駒林廣運
同　鳥海時雨郎
同　丸山督
同　秋田　佐藤敏郎
同　齋藤勘七
同　武石敬治
同　福井　青山庄兵衛
同　杉田定一
同　永田定右衛門
同　藤田孫平
同　石川　松田吉三郎
同　小間肅
富山　△石坂專之助
岡山　小林樟雄
同　立石岐
同　加藤平四郎
廣島　田邊三五郎
同　△井上角五郎
同　德島　井上高格
同　小西甚之助
同　三崎龜之助
同　伊藤一郎
同　藤野政高
同　長屋忠明
同　鈴木重遠
同　牧野純藏
同　末廣重恭
同　高知　竹內綱
同　片岡健吉
同　林有造
同　植木枝盛
同　福岡　十時一郎
同　岡田孤鹿
大分　宇佐美春三郎
佐賀　松田正久
同　武富時敏
同　二位景暢
熊本　山田武甫
同　松山守善
宮崎　川越進
同　安田楡逸
同　三宅正意
鹿兒島　樺山資美
同　折田兼至
長谷場純孝
宇都宮平一
河島醇
蒲生仙
基俊良
東京　△角田眞平
淺香克孝
高木正年
島田三郎
鹿島秀麿
魚住逸治
內藤利八
佐藤文兵衛
青木匡
新潟　關谷孫左衛門
本山健治
室孝次郎
高田早苗
山中隣之助
千葉　安田勳
茨城　大津淳一郎
色川三郎兵衛
栃木　田中正造
奈良　今村勤三
三重　尾崎行雄
同　立入奇一

備考
田延吉は法貴發（彌生倶樂部）の補缺
野口褧は間中進之（彌生倶樂部）の補缺
石坂專之助は磯部四郎（無所屬）の補缺
井上角五郎は三浦義健（無所屬）の補缺

●議員集會所

（四十一人）

靜岡	井上彥左衛門
同	岡山兼吉
石川	淺野順平
同	神野良
富山	關野善次郎
同	田村惟昌
同	島田孝之
岡山	犬養毅
廣島	豐田實穎
同	倉田準五郎
德島	守野爲五郎
同	橋本久太郎
同	阿部興人
香川	中野武營
愛媛	石原信樹
同	有友正親
大分	箕浦勝人
佐賀	天野爲之

備考 角田眞平は森時之助（無所屬）の補缺

●大成會（七十九人）

東京	太田實
同	大谷木備一郎
同	津田眞道
同	芳野世經
京都	濱岡光哲
同	中村榮助
同	松野新九郎
同	田中源太郎
同	石原半右衛門
大阪	粟谷品三
同	浮田桂造
同	佐々木政乂
同	俣野景孝
長崎	牧朴眞
埼玉	湯本義憲
群馬	竹井懿貞
茨城	△赤松新右衛門
三重	伊東祐賢
同	北川矩一
愛知	堀部勝四郎
同	永井松右衛門
同	梶田喜左衛門
同	宮田愼一郎
同	青樹英二
同	端山忠左衛門
同	早川龍介
同	今井磯一郎
同	加藤六藏
靜岡	岡田良一郎
同	西尾傳藏
同	近藤準平
同	依田佐二平
山梨	八卷九萬
滋賀	大東義徹
同	伊庭貞剛
岐阜	天野若圓
同	清水粲藏
同	吉田耕平
同	矢野才治郎
同	長尾四郎右衛門
同	中村信夫
長野	箕輪鼎
同	中村彌六
宮城	增田繁幸
同	十文字信介
同	熱海孫十郎
同	遠藤溫
福島	佐藤忠望
同	安部井磐根
同	山口千代作
同	三浦信六
同	白井遠平
巖手	佐藤昌藏
秋田	二田是儀
同	成田直衛
鳥取	岡崎平內
同	松南宏雅
島根	岡崎運兵衛
同	佐々木善右衛門
同	高橋久次郎
同	佐々田懋
同	吉岡倭文麿
岡山	坪田繁

岡山	西毅一
同	坂田丈平
同	渡邊磊三
廣島	赤川靈巖
同	佐竹義和
福岡	津田守彥
同	香月恕經
同	權藤貫一
同	佐々木正藏
同	堤猷久
同	末松謙澄
大分	元田肇
同	朝倉親爲
同	安東九華
同	是恒眞楫
熊本	岡次郎太郎

備考 赤松新右衛門は森隆介（彌生倶樂部）の補缺

●國民自由黨（五人）

新潟	山際七司
石川	遠藤秀景
富山	南磯一郎
香川	綾井武夫
熊本	前田案山子

●無所屬（四十五人）

東京	楠本正隆
同	高梨哲四郎
京都	神鞭知常
大阪	△村山龍平
兵庫	堀善證
長崎	相良正樹
新潟	鵜飼郁次郎
埼玉	眞中忠直
千葉	大須賀庸之助
同	重城保
茨城	渡邊治
同	松延玹
奈良	本間直
山梨	田邊有榮
同	古屋專藏
滋賀	△川島宇一郎
同	△脇坂行三
長野	小坂善之助
山形	宮城浩藏
同	五十嵐力助
石川	相川久太郎
鳥取	山瀨幸人
島根	菅了法
廣島	渡邊又三郎
同	八田謹二郎
同	金尾稜嚴
同	脇榮太郎
山口	吉富簡一
同	末松三郎
同	井上正一
同	大岡育造
同	堀江芳介
山口	野村恒造
同	吉川務
和歌山	陸奧宗光
同	和田譽終
同	兒玉仲兒
同	松本鼎
同	關直彥
德島	川眞田德三郎
福岡	小野隆介
熊本	佐々友房
同	木下助之
同	古莊嘉門
同	紫藤寬治

備考 村山龍平は中江篤介（彌生倶樂部）の補缺 川島宇一郎は杉浦重剛（大成會）の補缺 脇坂行三は相馬永胤（大成會）の補缺

第二回議會（二十四年十一月廿六日開會 同年十二月廿五日解散）

○二十四年三月立憲自由黨中舊愛國公黨に屬せし議員豫算問題に關し黨議と意見を異にして脫黨し尋て自由倶樂部を組織す
○二十四年三月立憲自由黨は立憲の二字を削除して自由黨と改む
○二十四年三月大成會の大半及び無所屬議員の一部相合して協同倶樂部を組織し一時會員八十餘名に上りしも其後退會者相踵て起り十一月遂に解散す
○二十四年七月國民自由黨解散す
○二十四年十一月大成會の一部及び無所屬議員の一部相合して獨立倶樂部を組織す
○二十四年十一月大成會の一部及び自由黨議員の一部相合して巴倶樂部を組織す

●彌生倶樂部（九十二人）

東京	風間信吉	兵庫	石田貫之助
同	石坂昌孝	同	高瀬藤次郎
同	瀨戸岡爲一郎	同	佐野助作
大阪	菊池侃二	長崎	富永隼太
同	東尾平太郎	同	家永芳彦
同	横山勝三郎	同	朝長愼三
神奈川	山田泰造	同	立石寛司
同	山田東次	宮崎	榮治
同	中島信行	新潟	△小柳卯三郎
兵庫	田鮭吉	同	丹後直平
同	永田定右衞門	同	高岡忠郷
同	堀内賢郎	奈良	堀内忠司
同	小里頼永	同	本間直
石川	松田吉三郎	同	櫻井德太郎
同	△杉村寬正	三重	栗原亮一
同	小間肅	愛知	森東一郎
鳥取	△門脇重雄	同	美濃部貞亮
廣島	田邊三五郎	靜岡	影山秀樹
德島	井上高格	同	江原素六
福岡	十時一郎	滋賀	山崎友親
同	岡田孤鹿	同	脇坂行三
宇佐美	春三郎	岐阜	林小一郎
佐賀	松田正久	栃木	鹽田奥造
武富	時敏	奈良	堀内忠司
二位	景暢	同	本間直
山田	武市	同	西潟爲藏
安田	愉逸	同	鈴木昌司
三宅	正意	三重	野口褧
樺山	資美	愛知	高津仲次郎
折田	兼至	同	湯淺治郎
長谷場	純孝	静岡	板倉中
宇都宮	平一	同	飯村丈三郎
河島	醇	栃木	横堀三子
福井	杉田定一	同	新井章吾
同	永田定右衞門	岐阜	岩崎萬次郎
同	堀内賢郎	栃木	鹽田奥造
同	小里頼永	奈良	堀内忠司
石川	松田吉三郎	同	本間直
同	△杉村寬正	同	西潟爲藏
同	小間肅	同	鈴木昌司
鳥取	△門脇重雄	三重	栗原亮一
廣島	田邊三五郎	愛知	森東一郎
德島	井上高格	同	美濃部貞亮
福岡	十時一郎	静岡	影山秀樹
同	岡田孤鹿	同	江原素六
宇佐美	春三郎	滋賀	山崎友親
佐賀	松田正久	同	脇坂行三
武富	時敏	岐阜	林小一郎
二位	景暢	栃木	鹽田奥造
山田	武市	奈良	堀内忠司
安田	愉逸	同	本間直
三宅	正意	同	西潟爲藏
樺山	資美	同	鈴木昌司
折田	兼至	三重	栗原亮一
長谷場	純孝	愛知	森東一郎
宇都宮	平一	同	美濃部貞亮
河島	醇	静岡	影山秀樹
福井	杉田定一	同	江原素六
同	永田定右衞門	滋賀	山崎友親
同	堀内賢郎	同	脇坂行三
同	小里頼永	岐阜	林小一郎
石川	松田吉三郎	栃木	鹽田奥造
同	△杉村寬正	奈良	堀内忠司
同	小間肅	同	本間直
鳥取	△門脇重雄	同	西潟爲藏
廣島	田邊三五郎	同	鈴木昌司
德島	井上高格	三重	栗原亮一
福岡	十時一郎	愛知	森東一郎
同	岡田孤鹿	同	美濃部貞亮
宇佐美	春三郎	静岡	影山秀樹
佐賀	松田正久	同	江原素六
武富	時敏	滋賀	山崎友親
二位	景暢	同	脇坂行三
山田	武市	岐阜	林小一郎
安田	愉逸	栃木	鹽田奥造
三宅	正意	奈良	堀内忠司
樺山	資美	同	本間直
折田	兼至	同	西潟爲藏
長谷場	純孝	同	鈴木昌司
宇都宮	平一	三重	栗原亮一
河島	醇	愛知	森東一郎
福井	杉田定一	同	美濃部貞亮
同	永田定右衞門	静岡	影山秀樹
同	堀内賢郎	同	江原素六
同	小里頼永	滋賀	山崎友親
石川	松田吉三郎	同	脇坂行三
同	△杉村寬正	岐阜	林小一郎
同	小間肅	栃木	鹽田奥造
鳥取	△門脇重雄	奈良	堀内忠司
廣島	田邊三五郎	同	本間直
德島	井上高格	同	西潟爲藏
福岡	十時一郎	同	鈴木昌司
同	岡田孤鹿	三重	栗原亮一
宇佐美	春三郎	愛知	森東一郎
佐賀	松田正久	同	美濃部貞亮
武富	時敏	静岡	影山秀樹
二位	景暢	同	江原素六
山田	武市	滋賀	山崎友親
安田	愉逸	同	脇坂行三
三宅	正意	岐阜	林小一郎
樺山	資美	栃木	鹽田奥造
折田	兼至	奈良	堀内忠司
長谷場	純孝	同	本間直
宇都宮	平一	同	西潟爲藏
河島	醇	同	鈴木昌司
福井	杉田定一	三重	栗原亮一
同	永田定右衞門	愛知	森東一郎
同	堀内賢郎	同	美濃部貞亮
同	小里頼永	静岡	影山秀樹
石川	松田吉三郎	同	江原素六
同	△杉村寬正	滋賀	山崎友親
同	小間肅	同	脇坂行三
鳥取	△門脇重雄	岐阜	林小一郎
廣島	田邊三五郎	栃木	鹽田奥造
德島	井上高格	奈良	堀内忠司
福岡	十時一郎	同	本間直
同	岡田孤鹿	同	西潟爲藏
宇佐美	春三郎	同	鈴木昌司
佐賀	松田正久	三重	栗原亮一
武富	時敏	愛知	森東一郎
二位	景暢	同	美濃部貞亮
山田	武市	静岡	影山秀樹
安田	愉逸	同	江原素六
三宅	正意	滋賀	山崎友親
樺山	資美	同	脇坂行三
折田	兼至	岐阜	林小一郎
長谷場	純孝	栃木	鹽田奥造
宇都宮	平一	奈良	堀内忠司
河島	醇	同	本間直
福井	杉田定一	同	西潟爲藏
同	永田定右衞門	同	鈴木昌司
同	堀内賢郎	三重	栗原亮一
同	小里頼永	愛知	森東一郎
石川	松田吉三郎	同	美濃部貞亮
同	△杉村寬正	静岡	影山秀樹
同	小間肅	同	江原素六
鳥取	△門脇重雄	滋賀	山崎友親
廣島	田邊三五郎	同	脇坂行三
德島	井上高格	岐阜	林小一郎
福岡	十時一郎	栃木	鹽田奥造
同	岡田孤鹿	奈良	堀内忠司
宇佐美	春三郎	同	本間直
佐賀	松田正久	同	西潟爲藏
武富	時敏	同	鈴木昌司
二位	景暢	三重	栗原亮一
山田	武市	愛知	森東一郎
安田	愉逸	同	美濃部貞亮
三宅	正意	静岡	影山秀樹
樺山	資美	同	江原素六
折田	兼至	滋賀	山崎友親
長谷場	純孝	同	脇坂行三
宇都宮	平一	岐阜	林小一郎
河島	醇	栃木	鹽田奥造
福井	杉田定一	奈良	堀内忠司
同	永田定右衞門	同	本間直
同	堀内賢郎	同	西潟爲藏
同	小里頼永	同	鈴木昌司
石川	松田吉三郎	三重	栗原亮一
同	△杉村寬正	愛知	森東一郎
同	小間肅	同	美濃部貞亮
鳥取	△門脇重雄	静岡	影山秀樹
廣島	田邊三五郎	同	江原素六
德島	井上高格	滋賀	山崎友親
福岡	十時一郎	同	脇坂行三
同	岡田孤鹿	岐阜	林小一郎
宇佐美	春三郎	栃木	鹽田奥造
佐賀	松田正久	奈良	堀内忠司
武富	時敏	同	本間直
二位	景暢	同	西潟爲藏
山田	武市	同	鈴木昌司
安田	愉逸	三重	栗原亮一
三宅	正意	愛知	森東一郎
樺山	資美	同	美濃部貞亮
折田	兼至	静岡	影山秀樹
長谷場	純孝	同	江原素六
宇都宮	平一	滋賀	山崎友親
河島	醇	同	脇坂行三
福井	杉田定一	岐阜	林小一郎
同	永田定右衞門	栃木	鹽田奥造
同	堀内賢郎	奈良	堀内忠司
同	小里頼永	同	本間直
石川	松田吉三郎	同	西潟爲藏
同	△杉村寬正	同	鈴木昌司
同	小間肅	三重	栗原亮一
鳥取	△門脇重雄	愛知	森東一郎
廣島	田邊三五郎	同	美濃部貞亮
德島	井上高格	静岡	影山秀樹
福岡	十時一郎	同	江原素六
同	岡田孤鹿	滋賀	山崎友親
宇佐美	春三郎	同	脇坂行三
佐賀	松田正久	岐阜	林小一郎
武富	時敏	栃木	鹽田奥造
二位	景暢	奈良	堀内忠司
山田	武市	同	本間直
安田	愉逸	同	西潟爲藏
三宅	正意	同	鈴木昌司
樺山	資美	三重	栗原亮一
折田	兼至	愛知	森東一郎
長谷場	純孝	同	美濃部貞亮
宇都宮	平一	静岡	影山秀樹
河島	醇	同	江原素六
福井	杉田定一	滋賀	山崎友親
同	永田定右衞門	同	脇坂行三
同	堀内賢郎	岐阜	林小一郎
同	小里頼永	栃木	鹽田奥造
石川	松田吉三郎	奈良	堀内忠司
同	△杉村寬正	同	本間直
同	小間肅	同	西潟爲藏
鳥取	△門脇重雄	同	鈴木昌司
廣島	田邊三五郎	三重	栗原亮一
德島	井上高格	愛知	森東一郎
福岡	十時一郎	同	美濃部貞亮
同	岡田孤鹿	静岡	影山秀樹
宇佐美	春三郎	同	江原素六
佐賀	松田正久	滋賀	山崎友親
武富	時敏	同	脇坂行三
二位	景暢	岐阜	林小一郎
山田	武市	栃木	鹽田奥造
安田	愉逸	奈良	堀内忠司
三宅	正意	同	本間直
樺山	資美	同	西潟爲藏
折田	兼至	同	鈴木昌司
長谷場	純孝	三重	栗原亮一
宇都宮	平一	愛知	森東一郎
河島	醇	同	美濃部貞亮
福井	杉田定一	静岡	影山秀樹
同	永田定右衞門	同	江原素六
同	堀内賢郎	滋賀	山崎友親
同	小里頼永	同	脇坂行三
石川	松田吉三郎	岐阜	林小一郎
同	△杉村寬正	栃木	鹽田奥造
同	小間肅	奈良	堀内忠司
鳥取	△門脇重雄	同	本間直
廣島	田邊三五郎	同	西潟爲藏
德島	井上高格	同	鈴木昌司
福岡	十時一郎	三重	栗原亮一
同	岡田孤鹿	愛知	森東一郎
宇佐美	春三郎	同	美濃部貞亮
佐賀	松田正久	静岡	影山秀樹
武富	時敏	同	江原素六
二位	景暢	滋賀	山崎友親
山田	武市	同	脇坂行三
安田	愉逸	岐阜	林小一郎
三宅	正意	栃木	鹽田奥造
樺山	資美	奈良	堀内忠司
折田	兼至	同	本間直
長谷場	純孝	同	西潟爲藏
宇都宮	平一	同	鈴木昌司
河島	醇	三重	栗原亮一
福井	杉田定一	愛知	森東一郎
同	永田定右衞門	同	美濃部貞亮
同	堀内賢郎	静岡	影山秀樹
同	小里頼永	同	江原素六
石川	松田吉三郎	滋賀	山崎友親
同	△杉村寬正	同	脇坂行三
同	小間肅	岐阜	林小一郎
鳥取	△門脇重雄	栃木	鹽田奥造
廣島	田邊三五郎	奈良	堀内忠司
德島	井上高格	同	本間直
福岡	十時一郎	同	西潟爲藏
同	岡田孤鹿	同	鈴木昌司
宇佐美	春三郎	三重	栗原亮一
佐賀	松田正久	愛知	森東一郎
武富	時敏	同	美濃部貞亮
二位	景暢	静岡	影山秀樹
山田	武市	同	江原素六
安田	愉逸	滋賀	山崎友親
三宅	正意	同	脇坂行三
樺山	資美	岐阜	林小一郎
折田	兼至	栃木	鹽田奥造
長谷場	純孝	奈良	堀内忠司
宇都宮	平一	同	本間直
河島	醇	同	西潟爲藏
福井	杉田定一	同	鈴木昌司
同	永田定右衞門	三重	栗原亮一
同	堀内賢郎	愛知	森東一郎
同	小里頼永	同	美濃部貞亮
石川	松田吉三郎	静岡	影山秀樹
同	△杉村寬正	同	江原素六
同	小間肅	滋賀	山崎友親
鳥取	△門脇重雄	同	脇坂行三
廣島	田邊三五郎	岐阜	林小一郎
德島	井上高格	栃木	鹽田奥造
福岡	十時一郎	奈良	堀内忠司
同	岡田孤鹿	同	本間直
宇佐美	春三郎	同	西潟爲藏
佐賀	松田正久	同	鈴木昌司
武富	時敏	三重	栗原亮一
二位	景暢	愛知	森東一郎
山田	武市	同	美濃部貞亮
安田	愉逸	静岡	影山秀樹
三宅	正意	同	江原素六
樺山	資美	滋賀	山崎友親
折田	兼至	同	脇坂行三
長谷場	純孝	岐阜	林小一郎
宇都宮	平一	栃木	鹽田奥造
河島	醇	奈良	堀内忠司
福井	杉田定一	同	本間直
同	永田定右衞門	同	西潟爲藏
同	堀内賢郎	同	鈴木昌司
同	小里頼永	三重	栗原亮一
石川	松田吉三郎	愛知	森東一郎
同	△杉村寬正	同	美濃部貞亮
同	小間肅	静岡	影山秀樹
鳥取	△門脇重雄	同	江原素六
廣島	田邊三五郎	滋賀	山崎友親
德島	井上高格	同	脇坂行三
福岡	十時一郎	岐阜	林小一郎
同	岡田孤鹿	栃木	鹽田奥造
宇佐美	春三郎	奈良	堀内忠司
佐賀	松田正久	同	本間直
武富	時敏	同	西潟爲藏
二位	景暢	同	鈴木昌司
山田	武市	三重	栗原亮一
安田	愉逸	愛知	森東一郎
三宅	正意	同	美濃部貞亮
樺山	資美	静岡	影山秀樹
折田	兼至	同	江原素六
長谷場	純孝	滋賀	山崎友親
宇都宮	平一	同	脇坂行三
河島	醇	岐阜	林小一郎
福井	杉田定一	栃木	鹽田奥造
同	永田定右衞門	奈良	堀内忠司
同	堀内賢郎	同	本間直
同	小里頼永	同	西潟爲藏
石川	松田吉三郎	同	鈴木昌司
同	△杉村寬正	三重	栗原亮一
同	小間肅	愛知	森東一郎
鳥取	△門脇重雄	同	美濃部貞亮
廣島	田邊三五郎	静岡	影山秀樹
德島	井上高格	同	江原素六
福岡	十時一郎	滋賀	山崎友親
同	岡田孤鹿	同	脇坂行三
宇佐美	春三郎	岐阜	林小一郎
佐賀	松田正久	栃木	鹽田奥造
武富	時敏	奈良	堀内忠司
二位	景暢	同	本間直
山田	武市	同	西潟爲藏
安田	愉逸	同	鈴木昌司
三宅	正意	三重	栗原亮一
樺山	資美	愛知	森東一郎
折田	兼至	同	美濃部貞亮
長谷場	純孝	静岡	影山秀樹
宇都宮	平一	同	江原素六
河島	醇	滋賀	山崎友親
福井	杉田定一	同	脇坂行三
同	永田定右衞門	岐阜	林小一郎
同	堀内賢郎	栃木	鹽田奥造
同	小里頼永	奈良	堀内忠司
石川	松田吉三郎	同	本間直
同	△杉村寬正	同	西潟爲藏
同	小間肅	同	鈴木昌司
鳥取	△門脇重雄	三重	栗原亮一
廣島	田邊三五郎	愛知	森東一郎
德島	井上高格	同	美濃部貞亮
福岡	十時一郎	静岡	影山秀樹
同	岡田孤鹿	同	江原素六
宇佐美	春三郎	滋賀	山崎友親
佐賀	松田正久	同	脇坂行三
武富	時敏	岐阜	林小一郎
二位	景暢	栃木	鹽田奥造
山田	武市	奈良	堀内忠司
安田	愉逸	同	本間直
三宅	正意	同	西潟爲藏
樺山	資美	同	鈴木昌司
折田	兼至	三重	栗原亮一
長谷場	純孝	愛知	森東一郎
宇都宮	平一	同	美濃部貞亮
河島	醇	静岡	影山秀樹
福井	杉田定一	同	江原素六
同	永田定右衞門	滋賀	山崎友親
同	堀内賢郎	同	脇坂行三
同	小里頼永	岐阜	林小一郎
石川	松田吉三郎	栃木	鹽田奥造
同	△杉村寬正	奈良	堀内忠司
同	小間肅	同	本間直
鳥取	△門脇重雄	同	西潟爲藏
廣島	田邊三五郎	同	鈴木昌司
德島	井上高格	三重	栗原亮一
福岡	十時一郎	愛知	森東一郎
同	岡田孤鹿	同	美濃部貞亮
宇佐美	春三郎	静岡	影山秀樹
佐賀	松田正久	同	江原素六
武富	時敏	滋賀	山崎友親
二位	景暢	同	脇坂行三
山田	武市	岐阜	林小一郎
安田	愉逸	栃木	鹽田奥造
三宅	正意	奈良	堀内忠司
樺山	資美	同	本間直
折田	兼至	同	西潟爲藏
長谷場	純孝	同	鈴木昌司
宇都宮	平一	三重	栗原亮一
河島	醇	愛知	森東一郎
福井	杉田定一	同	美濃部貞亮
同	永田定右衞門	静岡	影山秀樹
同	堀内賢郎	同	江原素六
同	小里頼永	滋賀	山崎友親
石川	松田吉三郎	同	脇坂行三
同	△杉村寬正	岐阜	林小一郎
同	小間肅	栃木	鹽田奥造
鳥取	△門脇重雄	奈良	堀内忠司
廣島	田邊三五郎	同	本間直
德島	井上高格	同	西潟爲藏
福岡	十時一郎	同	鈴木昌司
同	岡田孤鹿	三重	栗原亮一
宇佐美	春三郎	愛知	森東一郎
佐賀	松田正久	同	美濃部貞亮
武富	時敏	静岡	影山秀樹
二位	景暢	同	江原素六
山田	武市	滋賀	山崎友親
安田	愉逸	同	脇坂行三
三宅	正意	岐阜	林小一郎
樺山	資美	栃木	鹽田奥造
折田	兼至	奈良	堀内忠司
長谷場	純孝	同	本間直
宇都宮	平一	同	西潟爲藏
河島	醇	同	鈴木昌司
福井	杉田定一	三重	栗原亮一
同	永田定右衞門	愛知	森東一郎
同	堀内賢郎	同	美濃部貞亮
同	小里頼永	静岡	影山秀樹
石川	松田吉三郎	同	江原素六
同	△杉村寬正	滋賀	山崎友親
同	小間肅	同	脇坂行三
鳥取	△門脇重雄	岐阜	林小一郎
廣島	田邊三五郎	栃木	鹽田奥造
德島	井上高格	奈良	堀内忠司
福岡	十時一郎	同	本間直
同	岡田孤鹿	同	西潟爲藏
宇佐美	春三郎	同	鈴木昌司
佐賀	松田正久	三重	栗原亮一
武富	時敏	愛知	森東一郎
二位	景暢	同	美濃部貞亮
山田	武市	静岡	影山秀樹
安田	愉逸	同	江原素六
三宅	正意	滋賀	山崎友親
樺山	資美	同	脇坂行三
折田	兼至	岐阜	林小一郎
長谷場	純孝	栃木	鹽田奥造
宇都宮	平一	奈良	堀内忠司
河島	醇	同	本間直
福井	杉田定一	同	西潟爲藏
同	永田定右衞門	同	鈴木昌司
同	堀内賢郎	三重	栗原亮一
同	小里頼永	愛知	森東一郎
石川	松田吉三郎	同	美濃部貞亮
同	△杉村寬正	静岡	影山秀樹
同	小間肅	同	江原素六
鳥取	△門脇重雄	滋賀	山崎友親
廣島	田邊三五郎	同	脇坂行三
德島	井上高格	岐阜	林小一郎
福岡	十時一郎	栃木	鹽田奥造
同	岡田孤鹿	奈良	堀内忠司
宇佐美	春三郎	同	本間直
佐賀	松田正久	同	西潟爲藏
武富	時敏	同	鈴木昌司
二位	景暢	三重	栗原亮一
山田	武市	愛知	森東一郎
安田	愉逸	同	美濃部貞亮
三宅	正意	静岡	影山秀樹
樺山	資美	同	江原素六
折田	兼至	滋賀	山崎友親
長谷場	純孝	同	脇坂行三
宇都宮	平一	岐阜	林小一郎
河島	醇	栃木	鹽田奥造
福井	杉田定一	奈良	堀内忠司
同	永田定右衞門	同	本間直
同	堀内賢郎	同	西潟爲藏
同	小里頼永	同	鈴木昌司
石川	松田吉三郎	三重	栗原亮一
同	△杉村寬正	愛知	森東一郎
同	小間肅	同	美濃部貞亮
鳥取	△門脇重雄	静岡	影山秀樹
廣島	田邊三五郎	同	江原素六
德島	井上高格	滋賀	山崎友親
福岡	十時一郎	同	脇坂行三
同	岡田孤鹿	岐阜	林小一郎
宇佐美	春三郎	栃木	鹽田奥造
佐賀	松田正久	奈良	堀内忠司
武富	時敏	同	本間直
二位	景暢	同	西潟爲藏
山田	武市	同	鈴木昌司
安田	愉逸	三重	栗原亮一
三宅	正意	愛知	森東一郎
樺山	資美	同	美濃部貞亮
折田	兼至	静岡	影山秀樹
長谷場	純孝	同	江原素六
宇都宮	平一	滋賀	山崎友親
河島	醇	同	脇坂行三
福井	杉田定一	岐阜	林小一郎
同	永田定右衞門	栃木	鹽田奥造
同	堀内賢郎	奈良	堀内忠司
同	小里頼永	同	本間直
石川	松田吉三郎	同	西潟爲藏
同	△杉村寬正	同	鈴木昌司
同	小間肅	三重	栗原亮一
鳥取	△門脇重雄	愛知	森東一郎
廣島	田邊三五郎	同	美濃部貞亮
德島	井上高格	静岡	影山秀樹
福岡	十時一郎	同	江原素六
同	岡田孤鹿	滋賀	山崎友親
宇佐美	春三郎	同	脇坂行三
佐賀	松田正久	岐阜	林小一郎
武富	時敏	栃木	鹽田奥造
二位	景暢	奈良	堀内忠司
山田	武市	同	本間直
安田	愉逸	同	西潟爲藏
三宅	正意	同	鈴木昌司
樺山	資美	三重	栗原亮一
折田	兼至	愛知	森東一郎
長谷場	純孝	同	美濃部貞亮
宇都宮	平一	静岡	影山秀樹
河島	醇	同	江原素六
福井	杉田定一	滋賀	山崎友親
同	永田定右衞門	同	脇坂行三
同	堀内賢郎	岐阜	林小一郎
同	小里頼永	栃木	鹽田奥造
石川	松田吉三郎	奈良	堀内忠司
同	△杉村寬正	同	本間直
同	小間肅	同	西潟爲藏
鳥取	△門脇重雄	同	鈴木昌司
廣島	田邊三五郎	三重	栗原亮一
德島	井上高格	愛知	森東一郎
福岡	十時一郎	同	美濃部貞亮
同	岡田孤鹿	静岡	影山秀樹
宇佐美	春三郎	同	江原素六
佐賀	松田正久	滋賀	山崎友親
武富	時敏	同	脇坂行三
二位	景暢	岐阜	林小一郎
山田	武市	栃木	鹽田奥造
安田	愉逸	奈良	堀内忠司
三宅	正意	同	本間直
樺山	資美	同	西潟爲藏
折田	兼至	同	鈴木昌司
長谷場	純孝	三重	栗原亮一
宇都宮	平一	愛知	森東一郎
河島	醇	同	美濃部貞亮
福井	杉田定一	静岡	影山秀樹
同	永田定右衞門	同	江原素六
同	堀内賢郎	滋賀	山崎友親
同	小里頼永	同	脇坂行三
石川	松田吉三郎	岐阜	林小一郎
同	△杉村寬正	栃木	鹽田奥造
同	小間肅	奈良	堀内忠司
鳥取	△門脇重雄

富山　島田孝之
岡山　犬養毅
廣島　豐田實穎
同　倉田準五郎
德島　守野爲五郎
同　橋本久太郎
同　阿部興人
香川　中野武營
愛媛　石原信樹
同　有友正親
大分　箕浦勝人
佐賀　天野爲之

備考　波多野傳三郎ハ小林雄七郎（彌生倶樂部）ノ補缺

●大成會（五十二人）

東京　太田寶
同　大谷木備一郎
同　津田眞道
京都　濱岡光哲
京都　松野新九郎
同　田中源太郎
福島　粟谷品三
大阪　浮田桂造
同　佐々木政乂
同　俣野景孝
同　長崎牧朴眞
埼玉　湯本義憲
茨城　赤松新右衛門
愛知　永井松右衛門
同　梶田喜左衛門
同　早川龍介
同　今井磯一郎
靜岡　岡田良一郎
同　依田佐二平
岐阜　天野若圓
同　吉田耕平
同　矢野才治郎
同　長尾四郎右衛門
長野　箕輪鼎
宮城　增田繁幸
十文字信介
宮城　熱海孫十郎
福島　佐藤忠望
同　安部井磐根
同　山口千代作
同　三浦信六
同　白井遠平
巖手　佐藤昌藏
秋田　二田是儀
同　成田直衛
岡山　坪田繁
同　西毅一
同　坂田丈平
同　渡邊磊三
廣島　赤川靈巖
同　佐竹義和
福岡　津田守彥
同　香月恕經
同　權藤貫一
同　佐々木正藏
同　堤猷久
同　末松謙澄
同　元田肇
大分　朝倉親爲
同　安東九華
同　是恒眞楫
熊本　岡次郎太郎

●自由倶樂部（二十五人）

神奈川　山口左七郎
埼玉　天野三郎
同　堀越寬介
群馬　新井毫
同　木暮武太夫
千葉　千葉禎太郎
同　濱野昇
同　大須賀唐之助
同　西村甚右衛門
同　板倉胤臣
茨城　立川興
三重　天春文衛
同　伊藤謙吉
青山庄兵衛

福井　藤田孫平
岡山　小林樟雄
同　立石岐
同　加藤平四郎
香川　三崎龜之助
愛媛　藤野政高
同　長屋忠明
同　牧野純藏
高知　片岡健吉
同　林有造
同　植木枝盛

●巴倶樂部（十七人）

京都　中村榮助
同　伊藤熊夫
同　石原半右衛門
大阪　豐田文三郎
同　佐々木政行
三重　△角利助
愛知　端山忠左衛門
山梨　八卷九萬
岡山　田邊有榮
同　古屋專藏
滋賀　川島宇一郎
同　大東義徹
同　△中小路輿平治

備考　角利助ハ北川短一（大成會）ノ補缺
中小路輿平治ハ伊庭貞剛（大成會）ノ補缺

●獨立倶樂部（十九人）

新潟　鵜飼郁次郎
埼玉　眞中忠直
群馬　竹井懿貞
千葉　重城保
三重　伊東祐賢
愛知　堀部勝四郎
同　加藤六藏
靜岡　西尾傳藏
岐阜　清水粲藏
同　中村信夫
島根　岡崎運兵衛
同　佐々木善右衛門
同　高橋久次郎
同　菅了法
同　佐々田懋
同　吉岡倭文麿
廣島　渡邊又三郎
同　八田謹二郎
同　金尾稜嚴
東京　高梨哲四郎
同　芳野世經
京都　神鞭知常
大阪　村山龍平
兵庫　堀善證
長崎　相良正樹
新潟　長谷川泰
同　松村文次郎
埼玉　清水宗德
茨城　渡邊治
同　松延弦
愛知　△松山義根
同　青樹英二
長野　小坂善之助
巖手　大江卓
山形　宮城浩藏
同　佐藤里治
同　五十嵐力助
石川　遠藤秀景
富山　石坂專之助
南磯一郎
東京　楠本正隆
同　鳥取△木下莊平
谷元道之

●無所屬（五十一人）

鳥取　山瀬幸人　和歌山　△岡崎邦輔
廣島　井上角五郎　同　和田譽終
山口　吉富簡一　同　兒玉仲兒
同　末松三郎　同　松本鼎
同　△堅田少輔　同　關直彥
同　大岡育造　同　眞田德三郎
同　堀江芳介　香川　小西甚之助
同　△矢島作郎　同　綾井武夫
同　吉川務　同　伊藤一郎
愛媛　末廣重恭
高知　竹內綱
福岡　小野隆助
熊本　佐々友房
同　前田案山子
同　木下助之
同　古莊嘉門
同　紫藤寬治
同　△小崎義明

第二總選擧（明治二十五年二月十五日）

第三回議會（特別）（二十五年五月六日開會　同年六月十五日閉會）

○二十四年十二月自由倶樂部自由黨に復歸す
○二十五年四月舊獨立倶樂部の一部及び無所屬議員の一部中立主義を持する議員其選出地方に隨ひ一團を爲し東海團體、近畿團體、中國團體、四國團體及九州團體と稱し二十五年四月に至り中央交渉部（非政社）を設く

東京　瀨戸岡爲一郎
京都　正木安左衞門
大阪　東尾平太郎
神奈川　山田泰造

●彌生倶樂部（九十四人）

東京　石坂昌孝
同　神奈川　山田東次
同　兵庫　石田貫之助
同　山田嘉穀
同　高瀨藤次郎
同　福井直吉
同　改野耕三
兵庫　田艇吉
同　岡精逸

備考
松山義根は宮田愼一郎（大成會）の補缺
木下莊平は岡崎平內（大成會）の補缺
堅田少輔は井上正一（無所屬）の補缺
矢島作郎は野村恒造（無所屬）の補缺
岡崎邦輔は陸奥宗光（無所屬）の補缺
小崎義明は松山守善（彌生倶樂部）の補缺

兵庫　佐野助作　千葉　高橋與市
長崎　朝長愼三　同　加藤淳造
同　立石寬司　茨城　關信之介
新潟　小柳卯三郎　同　立川與
同　丹後直平　同　野口勝一
同　加藤勝彌　同　飯村丈三郎
同　西潟爲藏　同　森隆介
同　長谷川泰　同　栃木星亨
同　松村文次郎　同　新井章吾
同　鈴木昌司　同　岩崎萬次郎
埼玉　新井啓一郎　同　鹽田奧造
同　野口褧　三重　天春文衞
同　齋藤珪次　愛知　森東一郎
群馬　竹內鼎三　靜岡　影山秀樹
同　金井貢　同　足立孫六
同　中島祐八　同　田中島雄
同　湯淺治郎　同　江原素六
千葉　千葉禎太郎　滋賀　林田騰九郎
同　小倉良則　長野　佐藤八郎右衞門
同　西村甚右衞門　同　立川雲平
同　伊藤德太郎　同　伊藤大八
同　高梨正助　宮城　武者傳二郎
福島　小笠原貞信　岡山　立石岐
同　河野廣中　同　加藤平四郎
同　鈴木萬次郎　香川　小西甚之助
同　愛澤寧堅　同　三崎龜之助
同　上田農夫　愛媛　藤野政高
同　工藤行幹　同　牧野純藏
同　榊喜洋芽　同　堀部彥次郎
同　菊池九郎　高知　武市安哉
同　荒谷桂吉　同　植木志澄
秋田　齋藤勘七　福岡　岡田孤鹿
同　野出鎗三郎　大分　小野吉彥
同　武石敬治　熊本　山田武甫
福井　加藤與次兵衞　宮崎　小林乾一郎
同　杉田定一　鹿兒島　折田兼至
同　藤田孫平　同　長谷場純孝
由雄與三平
新田甚左衞門　石川
橋本次六　同
百萬梅治　同
渡部芳造　鳥取
清水文二郎　島根
小林樟雄　岡山

●議員集會所（三十八人）

東京　藤田茂吉
同　角田眞平
鳩山和夫
淺香克孝

神奈川　島田三郎　巖手　達谷窟信敬
兵庫　魚住逸治　岡山　犬養毅
同　内藤利八　廣島　倉田準五郎
同　佐藤文兵衛　德島　守野爲五郎
新潟　佐々木松坪　同　橋本久太郎
同　波多野傳三郎　香川　中野武營
同　目黒德松　同　都崎秀太郎
同　本山健治　同　石井定彦
同　室孝次郎　愛媛　小林信近
埼玉　加藤政之助　同　高須峰造
同　高田早苗　同　有友正親
同　福田久松　大分　箕浦勝人
千葉　狩野探一郎
茨城　色川三郎兵衛
栃木　田中正造
三重　尾崎行雄
同　立入奇一
靜岡　井上彦左衛門
同　廣住久道
同　丸尾文六
同　松島廉作
長野　丸山名政

●中央交渉部（九十五人）

東京　黒田綱彦　大阪　浮田桂造　愛知　今井磯一郎
同　太田實　同　村山龍平　山梨　淺尾長慶
同　津田眞道　同　犬養毅　同　藥袋義一
同　平林九兵衛　同　橋本善右衛門　滋賀　江龍清雄
同　粟谷品三　同　高井幸三　岐阜　大野龜三郎
外山修造　同　俣野景孝　同　小原迪
同　兒山陶　同　亮三郎
同　佐々木政又　同　長尾四郎右衛門
同　村野山人　同　熊谷孫六郎
同　渡邊徹　同　船阪與兵衛
同　後藤敬　同　窪田畔夫
長崎　松田源五郎　同　金井清志
同　稻田又左衛門　同　千葉胤昌
同　牧朴眞　宮城　阿部浩
同　大坪利晉　巖手　佐藤昌藏
同　川本達　同　大内貞太郎
同　湯本義憲　埼玉　佐藤里治
同　原善三郎　山形　五十嵐力助
三重　牛場卓藏　同　本間耕曹
同　永井松右衛門　同　齋藤良輔
愛知　青山朗　同　松澤光憲
同　天埜伊左衛門　同　大垣兵次
石川　早川龍介

石川　神保小太郎　福岡　佐々木正藏
富山　原弘三　同　中村彦次
廣島　平山靖彦　同　堤猷久
同　渡邊又三郎　同　末松謙澄
同　八田謹二郎　大分　朝倉親爲
同　前田篤之助　同　安藤九華
同　和田彦次郎　同　元田肇
同　黒川修三　佐賀　坂元規貞
同　松浦唯次郎　同　牛島秀一郎
同　長井松太郎　同　川原茂輔
同　井上角五郎　同　五十村良行
山口　古谷新作　熊本　佐々友房
同　堅田少輔　同　有吉平吉
同　大岡育造　同　古莊嘉門
同　曾禰荒助　同　長野一誠
同　武弘宜路　同　紫藤寬治
同　水落簡　同　嘉悅信之
德島　曾我部道夫　同　小崎義明
福岡　津田守彦　同　肥田景之
同　小野隆助　同　厚地政敏
同　香月恕經　鹿兒島　柏田盛文
同　郡保宗　同　篠田政龍

鹿兒島　大島信　富山　岩城隆常
備考　元田肇は是恒眞祺（中央交渉部）の補缺　同　谷順平
同　稻垣示
同　武部其文
同　木下莊平
鳥取　若原觀瑞
同　島根　岡崎運兵衛
同　佐々田懋
同　吉岡倭文麿
同　岡崎邦輔
同　直彥
同　兒玉仲兒
同　鹽路彥右衛門
同　山本登
同　川眞田德三郎
同　川越進

●獨立倶樂部（三十一人）

東京　中澤彥吉
京都　西川義延
新潟　鵜飼郁次郎
千葉　大須賀庸之助
茨城　關戸覺藏
奈良　玉田金三郎
同　植田理太郎
同　植田清一郎
同　森本藤吉
三重　伊東祐賢
同　伊藤謙吉
愛知　片野東四郎
同　加藤政一
同　加藤六藏
東京　渡邊洪基
高梨哲四郎
同　齋藤善右衛門
宮城

●無所屬（四十二人）

東京　北岡文兵衛　愛知　鈴木麟三
京都　坂本則美　山梨　加賀美嘉兵衛
同　竹村藤兵衛　滋賀　川島宇一郎
同　田中源太郎　同　大東義徹
同　石原半右衛門　同　中小路與平治
同　神鞭知常　岐阜　高木郁助
群馬　矢島八郎　長野　小坂善之助
茨城　齋藤斐　同　中村彌六
三重　角利助　宮城　村松龜一郎
愛知　横井善三郎　同　藤澤幾之輔
福島　安部井磐根　岡山　西毅一
山口　千代作　同　坂田丈平
柴四朗　同　渡邊磊三
青森　工藤卓爾　山口　木梨信一
山形　宮城浩藏　德島　椎野傳治郎
秋田　二田是儀　愛媛　鈴木重遠
福井　岡研磨　高知　安岡雄吉
佐々木善右衛門　同　片岡直溫
木佐德三郎　大分　廣瀨貞文
坪田繁　鹿兒島　河島醇

第四回議會（二十五年十一月廿九日開會　二十六年三月一日閉會）

○二十五年六月侯爵西鄕從道子爵品川彌二郎等帝國主義を持するの士非政社國民協會を組織し其國民協會に屬する多數は更に國民政社なる政社を組織す而して中央交渉部の大半之に加盟す

同月國民協會若くは國民政社に屬する議員は議案調査の爲更に議員倶樂部を設く

○二十五年十一月自由黨の一部分れて東洋自由黨を組織す

○獨立倶樂部は第三回議會に於て選擧干渉に關する上奏案に對する意見一致せすして遂に潰裂し其一部は更に溜池倶樂部を組織したるも尋て解散せり

○二十五年十一月自由黨及ひ立憲改進黨と歩武を一にする舊獨立倶樂部の一部及ひ無所屬議員の一部相合して同盟倶樂部を、舊溜池倶樂部の一部及ひ無所屬議員の一部は中立主義を標榜して芝集會所を組織す

○東北及京都選出の無所屬議員一團を爲し有樂組と稱す

○中央交渉部に屬したる實業派議員別に一團を爲し實業團體と稱す

○中央交渉部に屬したる廣島選出議員一團を爲し井上組と稱す

○舊獨立倶樂部に屬したる和歌山選出議員一團を爲し紀州組と稱す

●彌生倶樂部（九十一人）

東京　石坂昌孝
同　瀨戸岡爲一郎
京都　正木安左衛門
大阪　東尾平太郎
神奈川　山田泰造
同　山田東次
同　山田嘉穀
同　福井直吉
兵庫　△奥野小四郎
同　田艇吉
同　石田貫之助
同　高瀨藤次郎
同　改野耕三
同　岡精逸
兵庫　佐野助作
長崎　朝長愼三
同　立石寬司
新潟　小柳卯三郎
同　丹後直平
同　加藤勝彌
同　西潟爲藏
同　長谷川泰
同　松村文次郎
同　鈴木昌司
新井啓一郎
同　野口褧
同　齋藤珪次
群馬　竹内鼎三
同　金井貢
同　中島祐八
同　△宮口二郎
千葉　千葉禎太郎
同　小倉良則
同　西村甚右衛門
同　伊藤德太郎
同　高梨正助
同　高橋與市
同　加藤淳造
同　關信之介
同　野口勝一
栃木　星亨
同　岩崎萬次郎
同　鹽田奥造
同　△加藤喜右衛門
静岡　影山秀樹
静岡　足立孫六
同　田中鳥雄
同　江原素六
同　佐藤八郎右衛門
同　立川雲平
同　伊藤大八
同　武者傳二郎
同　小笠原貞信
同　河野廣中
同　鈴木萬次郎
愛澤寧堅
同　△谷河尙忠
同　工藤行幹
同　榊喜洋芽
同　菊池九郎
同　荒谷桂吉
同　秋田
同　野出鍋三郎

秋田　齋藤勘七
同　武石敬治
福井　加藤與次兵衛
同　杉田定一
同　藤田孫平
石川　△杉村寛正
同　橋本次六
同　百萬梅治
島根　木佐德三郎
岡山　小林樟雄
同　立石岐
同　加藤平四郎
廣島　△小田貫一
同　△前田莞爾
香川　三崎龜之助
愛媛　藤野政高
同　牧野純藏
同　堀部彦次郎
高知　武市安哉
同　西山志澄
福岡　岡田孤鹿
大分　小野吉彦

熊本　山田武甫
宮崎　小林乾一郎
鹿兒島　折田兼至
同　長谷場純孝

備考
奥野小四郎は渡邊徹（中央交渉部）の補缺
宮口二郎は湯淺治郎（彌生倶樂部）の補缺
加藤喜右衛門は加藤政一（獨立倶樂部）の補缺
谷河尚忠は上田農夫（彌生倶樂部）の補缺
杉村寛正は新田甚左衛門（彌生倶樂部）の補缺
小田貫一は八田謹二郎（中央交渉部）の補缺
前田莞爾は長井松太郎（中央交渉部）の補缺
西山志澄は植木志澄の改姓

●議員集會所（三十八人）

東京　角田眞平
同　鳩山和夫

東京　淺香克孝
神奈川　島田三郎
兵庫　魚住逸治
同　内藤利八
同　佐藤文兵衛
新潟　佐々木松坪
同　波多野傳三郎
同　本山健治
同　室孝次郎
埼玉　加藤政之助
同　高田早苗
同　福田久松
千葉　狩野揆一郎
茨城　色川三郎兵衛
栃木　田中正造
三重　尾崎行雄
同　立入奇一
靜岡　井上彦左衛門
同　廣住久道
同　丸尾文六
同　松島廉作
長野　丸山名政

巖手　達谷窟信敬
岡山　犬養毅
廣島　△藤田高之
同　倉田準五郎
德島　守野爲五郎
同　橋本久太郎
香川　中野武營
同　都崎秀太郎
同　石井定彦
愛媛　小林信近
同　高須峰造
同　有友正親
福岡　郡保宗
大分　箕浦勝人

備考
藤田高之は平山靖彦（中央交渉部）の補缺

●議員倶樂部（七十人）

東京　黑田綱彦

東京　渡邊洪基
同　太田實
同　津田眞道
同　平林九兵衛
大阪　粟谷品三
同　高井幸三
同　佐々木政乂
兵庫　後藤敬
長崎　松田源五郎
同　稲田又左衛門
同　牧朴眞
同　大坪利晋
同　川本達
埼玉　湯本義憲
群馬　矢島八郎
愛知　永井松右衛門
同　早川龍介
同　今井磯一郎
山梨　藥袋義一
岐阜　大野龜三郎
同　小原迪
同　高木郁助

岐阜　長尾四郎右衛門
同　熊谷孫六郎
長野　窪田畔夫
巖手　阿部浩
同　佐藤昌藏
山形　五十嵐力助
同　本間耕曹
同　松澤光憲
秋田　二田是儀
石川　大垣兵次
同　神保小太郎
富山　原弘三
鳥取　木下莊平
岡山　坪田繁
廣島　和田彦次郎
山口　古谷新作
同　木梨信一
同　堅田少輔
同　大岡育造
同　曾禰荒助
同　武弘宜路
同　水落簡

高知　片岡直溫
福岡　津田守彦
同　小野隆助
同　香月恕經
同　佐々木正藏
同　中村彦次
同　堤猷久
大分　朝倉親爲
同　廣瀨貞文
同　安東九華
同　元田肇
佐賀　牛島秀一郎
同　川原茂輔
熊本　佐々友房
同　有吉平吉
同　古莊嘉門
同　長野一誠
同　紫藤寛治
同　嘉悅信之
同　小崎義明
宮崎　肥田景之
鹿兒島　厚地政敏

鹿兒島　柏田盛文
同　篠田政龍
同　大島信

●東洋自由黨（四人）

茨城　飯村丈三郎
同　森隆介
栃木　新井章吾
富山　稲垣示

●中央交渉部（十一人）

大阪　外山修造
同　浮田桂造
同　村山龍平
同　俣野景孝
兵庫　村野山人
愛知　青山朗
長野　金井清志

巖手　大内貞太郎　滋賀　中小路與平治
富山　武部其文　岐阜　船阪與兵衞
岡山　渡邊磊三　長野　中村彌六
德島　曾我部道夫　福島　柴四朗
同　愛媛　鈴木重遠
同　鹿兒島　河島醇

●同盟倶樂部（二十人）

東京　楠本正隆　島根　岡崎運兵衞
京都　西川義延　山形　齋藤良輔
千葉　大須賀庸之助　同　佐々木善右衞門
茨城　關戸覺藏　同　清水文二郎
同　齋藤斐　岡山　西毅一
三重　伊東祐賢　同　坂田丈平
同　角利助　德島　川眞田德三郎
愛知　片野東四郎　佐賀　坂元規貞
同　天埜伊左衞門　同　五十村良行
同　加藤六藏　宮崎　川越進
山梨　淺尾長慶
同　加賀美嘉兵衞
滋賀　川島宇一郎
同　大東義徹

備考　楠本正隆は藤田茂吉（議員集會所）の補缺

●芝倶樂部（十八人）

京都　竹村藤兵衞　東京　高梨哲四郎
同　田中源太郎　新潟　目黑德松
同　石原半右衞門　同　鵜飼郁次郎
大阪　橋本善右衞門　茨城　立川興
同　兒山陶　奈良　植田清一郎
奈良　玉田金三郎　同　森本藤吉
同　植田理太郎
同　若原觀瑞
同　渡部芳造

●有樂組（十人）

京都　坂本則美　三重　伊藤謙吉
同　神鞭知常　愛知　鈴木麟三
宮城　村松龜一郎　滋賀　林田騰九郎
同　藤澤幾之輔　宮城　千葉胤昌
齋藤善右衞門　福島　山口千代作
安部井磐根　福井　岡研磨
工藤卓爾　石川　由雄與三平
青森　宮城浩藏　岩城隆常
山形　佐藤里治　富山　谷順平

●實業團體（七人）

東京　中澤彥吉　島根　佐々田懋
同　北岡文兵衞　吉岡倭文麿
埼玉　原善三郎　德島　椎野傳治郎
三重　牛場卓藏　香川　小西甚之助
滋賀　江龍清雄　高知　安岡雄吉
岐阜　原亮三郎　福岡　末松謙澄
長野　小坂善之助

●井上組（五人）

廣島　渡邊又三郎
同　前田篤之助
同　黑川修三
同　松浦唯次郎
同　井上角五郎

●紀州組（五人）

和歌山　岡崎邦輔
同　關直彥
同　兒玉仲兒
同　鹽路彥右衞門
同　山本登

●無所屬（二十一人）

東京　高梨哲四郎
新潟　目黑德松
同　鵜飼郁次郎
茨城　立川興
奈良　植田清一郎
同　森本藤吉
三重　伊藤謙吉
愛知　鈴木麟三
滋賀　林田騰九郎
宮城　千葉胤昌
福島　山口千代作
福井　岡研磨
石川　由雄與三平
岩城隆常
富山　谷順平
島根　佐々田懋
吉岡倭文麿
德島　椎野傳治郎
香川　小西甚之助
高知　安岡雄吉
福岡　末松謙澄

第五回議會（二十六年十一月二十八日開會　二十六年十二月三十日解散）

○　二十六年十一月有樂組の一部芝集會所議員と合同して政務調査會を組織し他の一部は漸次同盟俱樂部に加盟す
○　二十六年十二月自由黨議員の一部議長星亭處分問題に關し黨議と意見を異にし脫黨して更に同志俱樂部を組織す
○　二十六年十二月東洋自由黨解散す
○　中央交渉部の殘部は第四回議會の終に於て潰裂を來たし其內大阪選出議員は別に一團を爲して大阪派と稱す

●彌生倶樂部（八十一人）

京都　正木安左衞門　兵庫　奧野小四郎
神奈川　山田泰造　同　兵庫岡精逸
同　山田東次　同　佐野助作
東京　石坂昌孝　同　立石寬司
同　山田嘉穀　長崎　小柳卯三郎
同　瀨戸岡爲一郎　新潟　丹後直平
同　福井直吉　同　改野耕三

新潟　加藤勝彌
同　西潟爲藏
同　松村文次郎
同　鈴木昌司
埼玉　新井啓一郎
同　野口褧
同　齋藤珪次
群馬　竹内鼎三
同　金井貢
同　宮口二郎
千葉　千葉禎太郎
同　小倉良則
同　西村甚右衛門
同　伊藤德太郎
同　高梨正助
同　高橋與市
同　加藤淳造
茨城　關信之介
同　野口勝一
栃木　星亨
同　鹽田奥造
三重　天春文衛

三重　△栗原亮一
愛知　横井善三郎
同　森東一郎
同　加藤喜右衛門
靜岡　影山秀樹
同　足立孫六
同　田中鳥雄
同　江原素六
長野　佐藤八郎右衛門
同　立川雲平
同　伊藤大八
宮城　武者傳二郎
福島　小笠原貞信
同　河野廣中
同　愛澤寧堅
巖手　谷河尚忠
山形　△重野謙次郎
同　△小磯忠之輔
秋田　武石敬治
福井　加藤與次兵衛
同　杉田定一
石川　杉村寛正

石川　橋本次六
同　百萬梅治
富山　谷順平
島根　木佐德三郎
同　佐々田懋
岡山　立石岐
同　加藤平四郎
廣島　小田貫一
同　前田莞爾
香川　三崎龜之助
愛媛　藤野政高
同　牧野純藏
同　堀部彦次郎
高知　△小松三省
同　△片岡健吉
同　△林有造
同　西山志澄
福岡　岡田孤鹿
熊本　△嘉悅氏房
宮崎　小林乾一郎

備考
栗原亮一は伊藤謙吉（無所屬）の補缺
重野謙次郎は宮城浩藏（有樂組）の補缺
小磯忠之輔は松澤光憲（議員倶樂部）の補缺
小松三省は武市安哉（彌生倶樂部）の補缺
片岡健吉は安岡雄吉（無所屬）の補缺
林有造は片岡直溫（議員倶樂部）の補缺
嘉悅氏房は山田武甫（彌生倶樂部）の補缺

●議員集會所（四十二人）

東京　角田眞平
同　鳩山和夫
同　淺香克孝
神奈川　島田三郎
兵庫　魚住逸治
同　内藤利八
同　佐藤文兵衛
新潟　佐々木松坪

新潟　波多野傳三郎
同　本山健治
同　室孝次郎
埼玉　加藤政之助
同　高田早苗
同　福田久松
千葉　△秋元三左衛門
茨城　色川三郎兵衛
栃木　田中正造
三重　尾崎行雄
同　立入奇一
靜岡　井上彦左衛門
同　廣住久道
同　丸尾文六
同　松島廉作
長野　丸山名政
宮城　△首藤陸三
巖手　達谷窟信敬
青森　工藤卓爾
富山　△關野善次郎
同　△島田孝之
岡山　犬養毅

廣島　藤田高之
同　倉田準五郎
德島　守野爲五郎
同　橋本久太郎
同　△阿部興人
香川　中野武營
同　都崎秀太郎
同　石井定彦
愛媛　小林信近
同　高須峰造
同　有友正親
大分　箕浦勝人

備考
秋元三左衛門は狩野揆一郎（議員集會所）の補缺
首藤陸三は齋藤善右衛門（有樂組）の補缺
關野善次郎は岩城隆常（無所屬）の補缺
島田孝之は武部其文（中央交涉部）の補缺
阿部興人は曾我部道夫（中央交涉部）の補缺

●議員倶樂部（六十六人）

東京　黑田綱彦
同　太田實
同　津田眞道
同　平林九兵衛
大阪　粟谷品三
同　高井幸三
同　佐々木政乂
兵庫　後藤敬
長崎　稻田又左衛門
同　牧朴眞
同　大坪利晋
同　川本達
埼玉　湯本義憲
群馬　矢島八郎
愛知　青山朗
同　永井松右衛門
同　早川龍介
同　今井磯一郎
山梨　藥袋義一

岐阜　大野龜三郎
同　小原迪
同　高木郁助
同　長尾四郎右衛門
同　熊谷孫六郎
長野　窪田畔夫
巖手　阿部浩
同　佐藤昌藏
山形　五十嵐力助
同　本間耕曹
秋田　二田是儀
石川　大垣兵次
同　神保小太郎
富山　原弘三
鳥取　木下莊平
岡山　坪田繁
廣島　和田彦次郎
山口　古谷新作
同　木梨信一
同　堅田少輔
同　大岡育造
同　△小倉甚吉

山口　武弘宜路
同　水落　簡
福岡　津田守彦
同　小野隆助
同　香月恕經
同　郡保宗
同　佐々木正藏
同　中村彦次
同　堤猷久
大分　朝倉親爲
同　廣瀬貞文
同　安東九華
同　元田肇
佐賀　牛島秀一郎
同　川原茂輔
熊本　佐々友房
同　有吉平吉
同　古莊嘉門
同　長野一誠
同　紫藤寛治
同　嘉悦信之
同　小崎義明

宮崎　肥田景之
鹿兒島　厚地政敏
同　柏田盛文

備考　小倉甚吉は曾禰荒助（議員倶樂部）の補缺

●東洋自由黨（四人）

茨城　飯村丈三郎
同　森隆介
栃木　新井章吾
富山　稻垣示

●同盟倶樂部（二十五人）

東京　楠本正隆
京都　西川義延
千葉　大須賀庸之助
茨城　關戸覺藏
茨城　齋藤斐
三重　伊東祐賢
同　角利助
愛知　片野東四郎
同　天埜伊左衛門
同　加藤六藏
同　鈴木麟三
同　淺尾長慶
同　加賀美嘉兵衛
滋賀　川島宇一郎
同　林田騰九郎
同　大東義徹
同　中小路與平治
岐阜　船阪與兵衛
長野　中村彌六
山口　千代作
福島　柴四朗
同　佐藤里治
山形　齋藤良輔
同　鈴木重遠
愛媛　河島醇
鹿兒島　佐賀

●政務調査會（二十人）

京都　坂本則美
同　田中源太郎
同　石原半右衛門
同　神鞭知常
同　玉田金三郎
奈良　植田理太郎
同　村松龜一郎
宮城　藤澤幾之輔
同　千葉胤昌
福島　安部井磐根
同　大内貞太郎
嚴手　若原觀瑞
鳥取　渡部芳造
島根　岡崎運兵衛
同　佐々木善右衛門
岡山　清水文二郎
同　坂田丈平
同　渡邊磊三
佐賀　五十村良行

宮崎　川越進
鹿兒島　△蒲生仙

備考　坂本理一郎は齋藤勘七（彌生倶樂部）の補缺
蒲生仙は篠田政龍（議員倶樂部）の補缺

●同志倶樂部（十八人）

大阪　東尾平太郎
長崎　朝長愼三
新潟　長谷川泰
群馬　中島祐八
栃木　岩崎萬次郎
福島　鈴木萬次郎
青森　工藤行幹
同　榊喜洋芽
同　菊池九郎
秋田　荒谷桂吉
同　野出鎗三郎
同　△坂本理一郎
福井　藤田孫平
岡山　小林樟雄
大分　小野吉彥
鹿兒島　折田兼至
同　長谷場純孝

●大阪派（六人）

大阪　外山修造
同　浮田桂造
同　村山龍平
同　橋本善右衛門
同　俣野景孝
同　兒山陶

●實業團體（九人）

東京　中澤彥吉
同　北岡文兵衛
岡山　椎野傳治郎
德島　川眞田德三郎
和歌山　岡崎邦輔
同　關直彥

●井上組（五人）

廣島　渡邊又三郎
同　前田篤之助
同　黑川修三
同　松浦唯次郎
同　井上角五郎
岐阜　原亮三郎
長野　小坂善之助
同　金井清志

●紀州組（五人）

和歌山　兒玉仲兒
同　鹽路彥右衛門
同　山本登

●無所屬（十九人）

東京　渡邊洪基
同　高梨哲四郎
京都　竹村藤兵衛
兵庫　村野山人
新潟　目黑德松
同　鵜飼郁次郎
茨城　立川興
奈良　植田清一郎
同　森本藤吉
福井　岡研磨
石川　由雄與三平
島根　吉岡倭文麿
岡山　西毅一
德島　椎野傳治郎
同　川眞田德三郎

香川　小西甚之助　佐賀　坂元規貞
福岡　末松謙澄　鹿兒島　大島信

第三總選擧（明治二十七年三月一日）

第六回議會（特別）（二十七年五月十五日開會　同年六月二日解散）

○二十七年一月國民協會は組織を變更して政社と爲し國民政社は之を解散す
○二十七年一月同盟倶樂部は同盟政社と同志倶樂部は同志政社と改稱して政社組織と爲し五月に至り解散の上更に合同して立憲革新黨を組織す
○二十七年四月岡山地方の立憲改進黨員脫黨して中國進步黨を組織す
○二十七年五月無所屬議員の一部中立倶樂部を組織す
○二十六月十月內地雜居尙早論者大日本協會を設立し尋て之を政社組織に變更し二十七年一月に至り解散を命せられたるも之に屬する議員議會中一團を爲し大日本協會派と稱す

●自由黨（百十九人）

東京　石坂昌孝
同　中村克昌
京都　安田益太郎
同　田宮勇
同　河原林義雄
大阪　植田重太郎
神奈川　山田泰造
同　山田東次
同　山田嘉穀
同　福井直吉
兵庫　田艇吉
同　石田貫之助
同　改野耕三
兵庫　岡精逸
同　佐野助作
長崎　家永芳彥
同　志波三九郎
同　草刈武八郎
同　宮崎榮治
新潟　丹後直平
同　佐藤力作
新潟　佐藤定七
同　高橋九郎
同　長谷川泰
埼玉　新井啓一郎
同　野口褧
同　齋藤珪次
群馬　金井貢
同　木暮武太夫

千葉　千葉禎太郎
同　小倉良則
同　板倉中
同　西村甚右衛門
同　伊藤德太郎
同　高橋喜惣治
同　鈴木清三
茨城　關信之介
同　野口勝一
同　濱名信平
同　大久保端造
栃木　星亨
同　田村順之助
同　鹽田奧造
奈良　櫻井知則
三重　栗原亮一
同　鈴木充美
同　土居光華
同　深山聳峮
愛知　國島博
同　小室重弘
同　江碕均
愛知　倉知伊右衛門
同　森東一郎
同　加藤喜右衛門
靜岡　影山秀樹
同　足立孫六
同　江原素六
山梨　齋藤卯八
同　依田道長
滋賀　岡田逸治郎
同　脇坂行三
岐阜　淺見與一右衛門
長野　島津忠貞
同　佐藤八郎右衛門
同　森本省一郎
同　伊藤大八
宮城　草刈親明
同　武者傳二郎
同　後藤敏康
同　大庭長九郎
福島　小笠原貞信
同　平島松尾
同　河野廣中
福島　吉田正雄
同　愛澤寧堅
巖手　谷河尙忠
同　下飯坂權三郎
同　平田箴
山形　山下千代雄
同　駒林廣運
同　阿部孫左衛門
同　重野謙次郎
福井　竹尾茂
同　杉田定一
同　時岡又左衛門
石川　松田吉三郎
同　吉本榮吉
同　小間肅
島根　園山勇
同　恒松隆慶
同　佐々田懋
岡山　加藤平四郎
同　井手毛三
廣島　佐々木高榮
同　小田貫一
廣島　野平穰
同　長壽彥
和歌山　千田軍之助
德島　湯淺貞太郎
香川　林喬
同　三崎龜之助
同　森輝見
愛媛　藤野政高
同　柳瀨春次郎
同　重岡薰五郎
同　工藤干城
同　玉井安藏
高知　小松三省
同　片岡健吉
同　林有造
同　西山志澄
福岡　多田作兵衛
同　藤金作
同　征矢野半彌
同　武內美代吉
同　立花親信
同　福江角太郎

佐賀　中江豐造
宮崎　岩切門二

●立憲改進黨（四十八人）

東京　角田眞平
同　鳩山和夫
同　林和一
同　淺香克孝
同　高木正年
神奈川　島田三郎
兵庫　鹿島秀麿
同　魚住逸治
同　名倉次
同　肥塚龍
同　佐藤文兵衞
新潟　內藤久寬
同　久保田右作
同　岡村貢
同　室孝次郎
同　太田孫次右衞門

新潟　松本八十八
埼玉　加藤政之助
同　高田早苗
同　福田久松
千葉　四宮有信
同　安田勳
茨城　大津淳一郎
栃木　田中正造
奈良　中山平八郎
松本長平
三重　尾崎行雄
森本確也
愛知　三浦碧水
靜岡　井上彥左衞門
廣住久道
丸尾文六
松島廉作
宮城　首藤陸三
巖手　小笠原定一
淺野順平
眞館貞造
關野善次郎
富山

富山　野村脩造
島田孝之
藤田高之
廣島
倉田準五郎
守野爲五郎
武市彰一
橋本久太郎
阿部興人
香川　中野武營
大分　箕浦勝人

廣島　和田彥次郎
山口　大岡育造
福岡　津田守彥
佐々木正藏
大分　安東九華
朝倉親爲
廣瀨貞文
元田肇
佐々友房
有吉平吉
戶田熊彥
古莊嘉門
紫藤寬治
渡邊敬生
小崎義明
厚地政敏
柏田盛文
大島信

●國民協會（二十六人）

大阪　高井幸三
同　佐々木政乂
長崎　藤崎可贊
埼玉　湯本義憲
群馬　新井毫
愛知　太田善四郎
今井磯一郎
岐阜　大野龜三郎

●立憲革進黨（三十七人）

東京　楠本正隆
大阪　東尾平太郎
群馬　中島祐八
茨城　關戶覺藏
同　齋藤斐
愛知　天埜伊左衞門
同　加藤六藏
山梨　加賀美嘉兵衞
滋賀　中田長茂
同　大東義徹
同　中小路與平治
岐阜　永田吉右衞門
長野　木內信
同　中村彌六
福島　山口千代作
同　柴四朗
青森　源晟
同　工藤行幹
同　榊喜洋芽

青森　菊池九郎
秋田　橫山勇喜
同　野出鎗三郎
同　坂本理一郎
同　武石敬治
岡山　小林樟雄
愛媛　鈴木重遠
同　清水隆德
大分　山口半七
佐賀　野田常貞
同　武富時敏
同　二位景暢
熊本　澁谷禮
宮崎　小林乾一郎
鹿兒島　折田兼至
同　長谷場純孝
同　河島醇
同　蒲生仙

京都　神鞭知常
大阪　大井憲太郎
新潟　萩野左門
同　大竹貫一
栃木　新井章吾
奈良　植田理太郎
富山　稻垣示
鳥取　渡部芳造

●中國進步黨（五人）

岡山　竹內正志
同　日笠恒太郎
同　犬養毅
同　守屋此助
同　東良三郎

●中立俱樂部（五人）

東京　稻田政吉
同　奧三郎兵衞
同　阿部孝助
京都　竹村藤兵衞
秋田　目黑貞治

●大日本協會派（九人）

京都　坂本則美
兵庫　村野山人

●無所屬（五十一人）

東京　末吉忠晴
同　檜山鐵三郎
同　高梨哲四郎
京都　田中源太郎
大阪　粟谷品三
同　土居通夫
同　前川槇造
同　村山龍平
同　秋岡義一

兵庫 西村眞太郎
長崎 富永隼太
同 山口新一
埼玉 原善三郎
群馬 清水永三郎
茨城 初見八郎
三重 木村誓太郎
靜岡 大村和吉郎
岐阜 岸小三郎
同 高木貞正
同 松原芳太郎

岐阜 須田萬右衛門
長野 小島相陽
同 川上源一
巖手 佐藤昌藏
山形 佐竹正詮
同 佐藤里治
福井 黑田道珍
石川 梅田五月
富山 原弘三
鳥取 石谷董九郎
同 田江彌三郎

島根 竝河理二郎
同 高橋守衛
同 八幡信太
廣島 脇榮太郎
同 秋山忠夫
同 井上角五郎
山口 吉富簡一
同 森清藏
同 西村禮作
同 磯部十藏
同 三輪傳七

山口 河上逸
和歌山 鎌田榮吉
同 望月右內
同 山本隆太郎
同 並木弘
香川 綾井武夫
福岡 末松謙澄
宮崎 安田愉逸

第四總選擧（明治二十七年九月一日）

第七回議會（臨時）（二十七年十月十八日開會 二十七年十月二十二日閉會）

○二十七年三月田口卯吉等帝國財政革新の必要を唱道して帝國財政革新會を設立し尋て政社組織と爲す

○二十七年十月强硬對外政策を主張する無所屬議員大手倶樂部を組織す

●自由黨（百六人）

東京 中島又五郎
東京 石坂昌孝
同 中村克昌
京都 堀田康人
同 河原林義雄
神奈川 山田泰造
同 德增源太郎
同 山田嘉穀
同 水島保太郎
兵庫 花木甚右衛門
同 田艇吉
同 石田貫之助
同 改野耕三

兵庫 櫻井勉
同 岡精逸
同 濱田儀一郎
長崎 富永隼太
同 家永芳彥
同 志波三九郎
同 草刈武八郎
同 宮崎榮治
同 島村成達
新潟 小柳卯三郎
同 小金井權三郎
埼玉 高橋安爾
同 新井啓一郎
同 野口褧
群馬 眞下珂十郎
千葉 千葉禎太郎
同 小倉良則
同 西村甚右衛門
同 伊藤德太郎
同 君塚省三
同 高橋與市
茨城 關信之介

茨城 野口勝一
同 濱名信平
同 倉島松男
栃木 星亨
同 田村順之助
三重 栗原亮一
同 鈴木充美
同 土居光華
同 深山聳嵯
愛知 小室重弘
同 江碕均
靜岡 池谷繁太郎
同 田中鳥雄
同 江原素六
山梨 石原彥太郎
同 依田道長
滋賀 脇坂行三
岐阜 淺見與一右衛門
同 井上利右衛門
長野 島津忠貞
同 堀內賢郎
同 森本省一郎

長野 江橋厚
同 石塚重平
宮城 草刈親明
同 武者傳二郎
同 後藤敏康
福島 平島松尾
同 河野廣中
同 吉田正雄
同 愛澤寧堅
巖手 谷河尙忠
同 伊東圭介
同 下飯坂權三郎
同 平田箴
山形 山下千代雄
同 重野謙次郎
福井 竹尾茂
同 坪田仁兵衛
同 小畑岩次郎
石川 松田吉三郎
同 吉本榮吉
同 杉村寬正
同 津田嘉一郎

石川 百萬梅治
鳥取 石谷董九郎
同 門脇重雄
島根 園山勇
同 恒松隆慶
岡山 立石岐
同 大石廉
同 井手毛三
同 直原守次郎
廣島 富永正男
同 佐々木高榮
同 永井穎雄
德島 湯淺貞太郎
香川 三崎龜之助
同 森輝見
愛媛 宮內治三郎
同 重岡薰五郎
同 兵頭昌隆
高知 小松三省
同 片岡健吉
同 林有造
同 西山志澄

福岡　藤金作
同　多田作兵衛
同　立花親信
同　福江角太郎
宮崎　肥田木基昌

●立憲改進黨（四十五人）

東京　角田眞平
同　鳩山和夫
同　高木正年
京都　安田益太郎
神奈川　島田三郎
兵庫　鹿島秀麿
同　西村眞太郎
同　名倉次
同　肥塚龍
新潟　市島謙吉
同　田邊久藏
同　佐々木松坪
同　波多野傳三郎
新潟　内藤久寛
同　久保田右作
同　岡村貢
同　室孝次郎
太田孫次右衛門
埼玉　高田早苗
同　福田久松
千葉　四宮有信
茨城　大津淳一郎
同　木村格之輔
栃木　田中正造
同　和田方正
奈良　中山平八郎
三重　尾崎行雄
愛知　森本確也
静岡　鈴木仙太郎
井上彦左衛門
同　廣住久道
同　丸尾文六
同　寺田彦太郎
同　松島廉作
岐阜　野口代治
宮城　千葉胤昌
秋田　成田直衛
廣島　和田彦次郎
福岡　權藤貫一
平岡浩太郎
同　佐々木正藏
香川　中村彦次
同　堤猷久
大分　毛利莫
同　朝倉親爲
同　廣瀬貞文
同　元田肇
熊本　佐々友房
同　古莊嘉門
同　戸田熊彦
同　澁江公寧
同　紫藤寬治
同　紫垣伴三
鹿兒島　小崎義明
同　厚地政敏
同　柏田盛文
同　大島信

●國民協會（三十人）

大阪　佐々木政乂
同　湯本義憲
埼玉　新井毫
群馬　伊藤春太郎
愛知　早川龍介
同　今井磯一郎
岐阜　大野龜三郎
同　細井金四郎
同　首藤陸三
石川　眞館貞造
富山　島田孝之
廣島　小鷹狩元凱
福岡　橋本久太郎
同　阿部興人
同　中野武營
愛媛　村上芳太郎
大分　箕浦勝人
同　江島粂雄

●立憲革進黨（四十人）

東京　楠本正隆
大阪　東尾平太郎
長崎　芦塚省三
群馬　中島祐八
千葉　大須賀庸之助
茨城　關戸覺藏
愛知　天埜伊左衛門
同　山本三太郎
同　高橋小十郎
山梨　加賀美嘉兵衛
滋賀　谷澤龍藏
同　大東義徹
同　西田忠之
長野　中村彌六
福島　佐治幸平
同　柴四朗
青森　源晟
同　白鳥慶一
同　工藤行幹
青森　菊池九郎
山形　佐竹正詮
同　佐藤里治
同　秋保親兼
同　齋藤良輔
秋田　坂本理一郎
同　沼田宇源太
福井　久保九兵衛
德島　武市彰一
愛媛　鈴木重遠
佐賀　江藤新作
同　武富時敏
同　松尾寬三
同　二位景暢
熊本　田村政
宮崎　川越進
同　小林乾一郎
鹿兒島　折田兼至
同　長谷場純孝
同　河島醇
同　蒲生仙
京都　稻葉市郎右衛門
大阪　豐田文三郎
同　前川槇造
新潟　大竹貫一
同　後藤五郎治
奈良　植田理太郎
同　松尾德三郎
三重　木村譽太郎
同　大北作治郎
福島　佐藤忠望
鳥取　田江彌三郎
島根　鈴江泰造
同　石橋孫八
同　堀昌造
廣島　渡邊新太郎
同　賴俊直
秋山忠夫
同　和氣清太郎
山口　河北勘七
香川　鎌田勝太郎
愛媛　藤田達芳

●財政革進黨（四人）

東京　山田忠兵衛
同　伴直之助
同　須藤時一郎
同　田口卯吉

●中國進步黨（三人）

岡山　犬養毅
同　守屋此助
同　佐藤兵八

●大手倶樂部（二十五人）

東京　末吉忠晴
京都　竹村藤兵衛
同　喜多川孝經
同　石原半右衛門

第八回議會（二十七年十二月二十四日開會 二十八年三月二十七日閉會）

●無所屬（四十七人）

東京	濱野茂	埼玉	原善三郎
同	橋本省吾	群馬	荒井啓五郎
大阪	粟谷品三	同	木暮武太夫
同	中野治兵衞	千葉	小原金治
同	秋岡義一	茨城	赤松新右衞門
同	中野廣太郎	栃木	新井章吾
同	南野道親	愛知	吉田祿在
同	櫻井義起	同	長谷川龜一郎
兵庫	河野岩吉	滋賀	大原重右衞門
埼玉	堀越寬介	岐阜	井深幹
		同	吉田常三郎
		長野	小坂善之助
		同	北原信綱
		京都	堀田康人
		同	安田益太郎
		同	河原林義雄
		大阪	中野廣太郎
		神奈川	山田嘉穀
		同	水島保太郎
		兵庫	櫻井勉
		同	岡精逸
		同	濱田儀一郎
		長崎	富永隼太
		△同	小川虎一
		同	志波三九郎
		富山	金岡又左衞門
		同	内山正治
		同	漆間民夫
		同	南島間作
		同	竹内正志
		廣島	金尾稜嚴
		香川	小西甚之助
		愛媛	末廣重恭
		和歌山	岡崎邦輔
		大田	信一
		同	望月右內
		同	山本隆太郎
		同	小幡儼太郎
		同	板東勘五郎
		同	小西甚之助
		愛媛	末廣重恭
		山口	磯部十藏
		同	坂田昌熾
		同	小田伴輔
		同	岡崎邦輔
		大田	信一
		同	望月右內
		同	山本隆太郎
		同	小幡儼太郎
		同	板東勘五郎
		同	小西甚之助
		愛媛	末廣重恭
		山口	磯部十藏
		同	坂田昌熾
		同	小田伴輔
		同	橋本平左衞門
		同	黑貞治
		同	秋田
		同	阿部浩
		同	手
		同	慶

●自由黨（百七人）

東京	中島又五郎	三重	土居光華
同	石坂昌孝	同	深山聳蟾
同	中村克昌	愛知	小室重弘
同	江崎均	同	長谷川龜一郎
同	伊藤春太郎	静岡	池谷繁太郎
同	田中鳥雄	同	江原素六
同	石原彦太郎	山梨	依田道長
同	脇坂行三	滋賀	淺見與一右衞門
岐阜	島津忠貞	同	堀內賢郎
同	森本省一郎	同	江橋厚
同	石塚重平	同	草刈親明
同	武者傳二郎	同	後藤敏康
同	平島松尾	福島	河野廣中
同	吉田正雄	同	愛澤寧堅
廣島	富永正男	同	佐々木高榮
同	永井顯雄	同	湯淺貞太郎
香川	三崎龜之助	同	森輝見
愛媛	宮內治三郎	同	重岡薰五郎
同	兵頭昌隆	高知	小松三省
同	片岡健吉	同	林有造
同	西山志澄	福岡	藤金作
同	多田作兵衞	同	立花親信
同	福江角太郎	宮崎	肥田木基昌

備考 小川虎一は家永芳彦（自由黨）の補缺

●立憲改進黨（五十二人）

東京　角田眞平
同　鳩山和夫
同　高木正年
神奈川　島田三郎
兵庫　鹿島秀麿
同　河野岩吉
同　西村眞太郎
同　名倉次
同　肥塚龍
長崎　島村成達
新潟　市島謙吉
同　邊久藏
同　佐々木松坪
同　波多野傳三郎
同　内藤久寬
同　久保田右作
同　岡村貢
同　室孝次郎
同　太田孫次右衛門
埼玉　高田早苗
同　福田久松
千葉　四宮有信
同　小原金治
茨城　大津淳一郎
同　木村格之輔
栃木　田中正造
同　和田方正
奈良　中山平八郎
三重　尾崎行雄
森本確也
愛知　鈴木仙太郎
同　高橋小十郎
静岡　井上彦左衛門
同　廣住久道
同　丸尾文六
同　寺田彦太郎
同　松島廉作
岐阜　野口代治
同　井深幹
長野　北原信綱
宮城　首藤陸三
石川　眞館貞造
富山　内山正治
同　漆間民夫
島田孝之
同　小鷹狩元凱
廣島　武市彰一
同　橋本久太郎
同　阿部興人
香川　中野武營
愛媛　村上芳太郎
大分　箕浦勝人
岐阜　細井金四郎
同　吉田常三郎
千葉胤昌
秋田　成田直衛
和田彦次郎
福岡　權藤貫一
佐々木正藏
同　中村彦次
同　堤猷久
大分　毛利莫
朝倉親爲
同　廣瀨貞文
同　元田肇
同　佐々友房
熊本　古莊嘉門
同　戸田熊彦
同　澁江公寧
同　紫藤寬治
同　柴垣伴三
同　小崎義明
同　厚地政敏
鹿兒島　柏田盛文

●國民協會（三十人）

同　湯本義憲
埼玉　新井奎
群馬　荒井啓五郎
同　赤松新右衛門
茨城　早川龍介
愛知　今井磯一郎
同　大野龜三郎
岐阜　大島信
青森　白鳥慶一
同　工藤行幹
菊地九郎
山形　秋保親棠
齋藤良輔
秋田　橋本平左衛門
坂本理一郎
沼田宇源太
福井　久保九兵衛
富山　金岡又左衛門
愛媛　鈴木重遠
大分　江島彖雄
佐賀　江藤新作
同　武富時敏
松尾寬三
二位景暢
熊本　田村政
宮崎　川越進
鹿兒島　折田兼至
長谷場純孝
同　河島醇
守屋此助
廣島　金尾稜嚴

●立憲革進黨（三十九人）

東京　楠本正隆
大阪　東尾平太郎
長崎　芦塚省三
群馬　中島祐八
千葉　大須賀庸之助
茨城　關戸覺藏
愛知　天埜伊左衛門
同　山本三太郎
山梨　加賀美嘉兵衛
滋賀　谷澤龍藏
同　大原重右衛門
同　大東義徹
同　西田忠之
長野　中村彌六
福島　佐治幸平
同　柴四朗
青森　源晟
同　高田早苗
同　福田久松
千葉　四宮有信
同　小原金治
茨城　大津淳一郎
同　木村格之輔
栃木　田中正造
同　和田方正
奈良　中山平八郎
三重　尾崎行雄
森本確也
愛知　鈴木仙太郎
同　高橋小十郎
静岡　井上彦左衛門
同　廣住久道
同　丸尾文六
同　寺田彦太郎
同　松島廉作
岐阜　野口代治
同　井深幹
長野　北原信綱
宮城　首藤陸三
石川　眞館貞造
富山　内山正治
同　漆間民夫
島田孝之
同　小鷹狩元凱
廣島　武市彰一
同　橋本久太郎
同　阿部興人
香川　中野武營
愛媛　村上芳太郎
大分　箕浦勝人
岐阜　細井金四郎
同　吉田常三郎
千葉胤昌
秋田　成田直衛
和田彦次郎
福岡　權藤貫一
佐々木正藏
同　中村彦次
同　堤猷久
大分　毛利莫
朝倉親爲
同　廣瀨貞文
同　元田肇
同　佐々友房
熊本　古莊嘉門
同　戸田熊彦
同　澁江公寧
同　紫藤寬治
同　柴垣伴三
同　小崎義明
同　厚地政敏
鹿兒島　柏田盛文

●大手倶樂部（二十五人）

東京　末吉忠晴
京都　竹村藤兵衛
同　喜多川孝經
同　石原半右衛門
同　稻葉市郎右衛門
大阪　豐田文三郎
同　前川槇造
新潟　大竹貫一
同　後藤五郎治
奈良　植田理太郎
同　松尾德三郎
同　大北作治郎
三重　木村誓太郎
同　加賀美嘉兵衛
同　谷澤龍藏
同　大原重右衛門
同　大東義徹
同　西田忠之
長野　中村彌六
福島　佐治幸平
同　柴四朗
青森　源晟
同　高田早苗
同　福田久松
千葉　四宮有信
同　小原金治
茨城　大津淳一郎
同　木村格之輔
栃木　田中正造
同　和田方正
奈良　中山平八郎
三重　尾崎行雄
森本確也
愛知　鈴木仙太郎
同　高橋小十郎
静岡　井上彦左衛門
同　廣住久道
同　丸尾文六
同　寺田彦太郎
同　松島廉作
岐阜　野口代治
同　井深幹
長野　北原信綱
宮城　首藤陸三
石川　眞館貞造
富山　内山正治
同　漆間民夫
島田孝之
同　小鷹狩元凱
廣島　武市彰一
同　橋本久太郎
同　阿部興人
香川　中野武營
愛媛　村上芳太郎
大分　箕浦勝人
岐阜　細井金四郎
同　吉田常三郎
千葉胤昌
秋田　成田直衛
和田彦次郎
福岡　權藤貫一
佐々木正藏
同　中村彦次
同　堤猷久
大分　毛利莫
朝倉親爲
同　廣瀨貞文
同　元田肇
同　佐々友房
熊本　古莊嘉門
同　戸田熊彦
同　澁江公寧
同　紫藤寬治
同　柴垣伴三
同　小崎義明
同　厚地政敏
鹿兒島　柏田盛文

●財政革進黨（四人）

廣島　賴襄直
同　秋山忠夫
和氣清太郎
山口　河北勘七
香川　鎌田勝太郎
愛媛　藤田達芳

●中國進歩黨（四人）

岡山　竹内正志
同　犬養毅
同　守屋此助
廣島　金尾稜嚴

●無所屬（三十九人）

埼玉　堀越寛介
同　原善三郎
茨城　倉島松男
栃木　新井章吾
愛知　吉田祿在
岐阜　井上利右衛門
長野　小坂善之助
巖手　阿部浩
同　△佐藤昌藏
山形　佐竹正詮
佐藤里治

富山　南島間作
和歌山　大田信一
石谷董九郎
望月右內
岡山　山本隆太郎
小幡儼太郎
廣島　井上角五郎
吉富簡一
山口　西村禮作
梶山鼎介
磯部十藏
阪田昌熾
小田伴輔
岡崎邦輔

東京　伴直之助
濱野茂
大阪　粟谷品三
秋岡義一
中野治兵衞
南野道親
櫻井義起
佐々木政乂

同　板東勘五郎
香川　小西甚之助
愛媛　末廣重恭
福岡　平岡浩太郎
宮崎　小林乾一郎

備考　佐藤昌藏は伊東圭介（自由黨）の補缺

第九回議會（二十八年十二月二十八日開會　二十九年三月二十九日閉會）

○二十九年二月立憲改進黨、立憲革新黨、中國進歩黨、帝國財政革新會及び大手倶樂部解散し更に合同して進歩黨を組織す

○山口選出議員議會中一團を爲し山口組と稱す

○和歌山選出議員議會中一團を爲し紀州組と稱す

●自由黨（百十人）

東京　石坂昌孝
同　中村克昌
京都　堀田康人
同　安田益太郎

東京　中島又五郎

同　伊藤德太郎
千葉　君塚省三
△森本莊三郎
石田貫之助
高橋與市
改野耕三
茨城　關信之介
櫻井勉
野口勝一
岡精逸
濱名信平
栃木　星亨
富永隼太
田村順之助
小川虎一
三重　栗原亮一
志波三九郎
鈴木充美
草刈武八郎
土居光華
宮崎榮治
深山聳峞
小柳卯三郎
愛知　小室重弘
小金井權三郎
江碕均
高橋安爾
長谷川龜一郎
新井啓一郎
伊藤春太郎
野口駿
靜岡　池谷繁太郎
木暮武太夫
田中鳥雄
眞下珂十郎
江原素六
千葉禎太郎
山梨　石原彦太郎
小倉良則
依田道長
西村甚右衞門
滋賀　脇坂行三

同　神奈川　山田泰造
德增源太郎
山田嘉穀
水島保太郎

兵庫　花木甚右衞門
同　岐阜　淺見與一右衞門
石川　吉本榮吉

高知　小松三省　東京△松田秀雄
同　片岡健吉　同　田口卯吉
同　林有造　同　鳩山和夫
同　西山志澄　同　橋本省吾
福岡　藤金作　同　高木正年
同　多田作兵衛　京都　喜多川孝經
同　立花親信　同　石原半右衛門
同　福江角太郎　同　稲葉市郎右衛門
宮崎　肥田木基昌　大阪　東尾平太郎
備考　森本莊三郎は田邊吉（自由黨）の補缺
西谷金藏は田江彌三郎（大手倶樂部）の補缺
今西幹一郎は末廣重恭（無所屬）の補缺

●進歩黨（百人）

東京　末吉忠晴　神奈川　島田三郎
同　山田忠兵衛　兵庫　鹿島秀麿
同　楠本正隆　同　河野岩吉
同　須藤時一郎　同　西村眞太郎
同　名倉次
同　肥塚龍
長崎　芦塚省三
同　島村成達
新潟　市島謙吉
同　田邊久藏
同　佐々木松坪
同　大竹貫一
同　波多野傳三郎

新潟　内藤久寛　愛知　山本三太郎
同　久保田右作　同　高橋小十郎
同　岡村貢　静岡　井上彦左衛門
同　室孝次郎　同　廣住久道
太田孫次右衛門　同　九尾文六
後藤五郎治　同　寺田彦太郎
埼玉　高田早苗　同　松島廉作
福田久松　滋賀　大原重右衛門
堀越寛介　同　大東義徹
中島祐八　同　西田忠之
四宮有信　岐阜　野口代治
小原金治　同　井深幹
大津淳一郎　長野　中村彌六
木村格之輔　同　北原信綱
田中正造　宮城　首藤陸三
△藤田吉亨　福島　佐藤忠望
中山平八郎　同　佐治幸平
大北作治郎　同　柴四朗
尾崎行雄　青森　源晟
森本確也　同　白鳥慶一
鈴木仙太郎　同　工藤行幹
天埜伊左衛門　同　菊池九郎

山形　佐藤里治　大分　箕浦勝人
同　秋保親兼　同　江島彖雄
同　齋藤良輔　佐賀　江藤新作
秋田　坂本理一郎　同　武富時敏
同　沼田宇源太　同　二位景暢
富山　金岡又左衛門　熊本　田村政
同　内山正治　鹿兒島　折田兼至
同　漆間民夫　同　長谷場純孝
同　島田孝之
岡山　竹内正志
同　犬養毅
同　守屋此助
同　佐藤兵八
廣島　小鷹狩元凱
同　金尾稜嚴
德島　武市彰一
同　橋本久太郎
同　阿部興人
香川　中野武營
愛媛　鈴木重遠
同　村上芳太郎
同　藤田達芳

備考　松田秀雄は角田眞平（進歩黨）の補缺
藤田吉亨は和田方正（立憲改進黨）の補缺

●國民協會（三十二人）

埼玉　湯本義憲
群馬　新井毫
同　荒井啓五郎
茨城　赤松新右衛門
奈良　植田理太郎
愛知　早川龍介
同　△藤岡常彦

愛知　今井磯一郎　熊本　小崎義明
岐阜　大野龜三郎　鹿兒島　厚地政敏
同　細井金四郎　同　柏田盛文
同　吉田常三郎　同　大島信
宮城　千葉胤昌
成田直衛
和田彦次郎
山口　阪田昌熾
福岡　權藤貫一
同　佐々木正藏
同　中村彦次
同　堤猷久
大分　毛利莫
朝倉親爲
廣瀬貞文
元田肇
同　村上一郎
澁江公寧
紫藤寬治

備考　内藤正義は古莊嘉門（國民協會）の補缺
村上一郎は戸田熊彦（國民協會）の補缺
藤岡常彦は紫垣伴三（國民協會）の補缺

●山口組（五人）

山口　吉富簡一
西村禮作
梶山鼎介
磯部十藏
△山本六彦

備考　山本六彦は小田伴輔（無所屬）の補缺

●紀州組（四人）

和歌山	岡崎邦輔
同	大田信一
同	望月右内
同	山本隆太郎

●無所屬（四十九人）

東京	伴直之助
同	濱野茂
京都	竹村藤兵衛
大阪	△田中市兵衛
同	豊田文三郎
大阪	前川槇造
同	中野治兵衛
同	櫻井義起
同	佐々木政又
埼玉	原善三郎
千葉	大須賀庸之助
茨城	關戸覺藏
同	倉島松男
栃木	新井章吾
奈良	松尾德三郎
三重	木村誓太郎
愛知	吉田祿在
山梨	加賀美嘉兵衛
滋賀	谷澤龍藏
岐阜	井上利右衛門
長野	小坂善之助
巖手	阿部浩
同	佐藤昌藏
山形	佐竹正詮
秋田	目黒貞治
同	橋本平左衛門
福井	久保九兵衛
石川	眞館貞造
富山	南島間作
鳥取	石谷董九郎
島根	鈴江泰藏
同	石橋孫八
同	堀昌造
同	渡邊新太郎
廣島	賴俊直
同	秋山忠夫
同	和氣清太郎
廣島	井上角五郎
山口	河北勘七
和歌山	小幡儼太郎
德島	板東勘五郎
香川	小西甚之助
同	鎌田勝太郎
福岡	平岡浩太郎
佐賀	松尾寬三
宮崎	川越進
同	小林乾一郎
鹿兒島	河島醇
同	蒲生仙

備考　田中市兵衛は粟谷品三（無所屬）の補缺

第十回議會（二十九年十二月二十五日開會　三十年三月二十四日閉會）

○二十九年十二月無所屬議員戰後經營に關する政府の提案を贊成する趣旨を以て議員倶樂部を組織す
○三十年一月中立主義を持する實業派議員實業同志倶樂部を組織す
○三十年一月國民協會に屬する議員の一部該會の自由黨と提携したるを以て該會の主義本領に反くものと爲し脫會して更に國民倶樂部を組織す
○三十年一月自由黨の一部該黨の組織に關し意見を異にし脫黨し尋て新自由黨を組織す
○三十年二月無所屬議員の一部中立主義を標榜して日曜會（非政社）を組織し議會閉會に伴ひ解散す

●自由黨（八十八人）

東京	中島又五郎
京都	堀田康人
同	安田益太郎
同	河原林義雄
大阪	秋岡義一
同	中野廣太郎
神奈川	山田泰造
同	德增源太郎
同	山田嘉穀
兵庫	花木甚右衛門
同	森本莊三郎
同	改野耕三
同	櫻井勉
同	岡精逸
長崎	富永隼太
同	小川虎一
長崎	志波三九郎
同	草刈武八郎
同	宮崎榮治
新潟	小柳卯三郎
同	小金井權三郎
埼玉	高橋安爾
同	新井啓一郎
群馬	木暮武太夫
同	眞下珂十郎
千葉	千葉禎太郎
同	小倉良則
同	伊藤德太郎
同	君塚省三
茨城	關信之介
同	野口勝一
栃木	△中山丹治郎
三重	栗原亮一
同	鈴木充美
同	土居光華
巖手	深山銮嵯
愛知	小室重弘
同	池谷繁太郎
同	△岡田良一郎
同	田中鳥雄
同	江原素六
山梨	石原彦太郎
滋賀	脇坂行三
岐阜	淺見與一右衛門
長野	島津忠貞
同	堀內賢郎
同	石塚重平
宮城	草刈親明
同	後藤敏康
福島	平島松尾
同	河野廣中
同	吉田正雄
同	愛澤寧堅
同	谷河尙忠
巖手	佐藤昌藏
下飯坂	權三郎
平田	箴
山形	山下千代雄
福井	竹尾茂
同	△大針德兵衛
同	小畑岩次郎
石川	松田吉三郎
同	吉本榮吉
同	津田嘉一郎
同	△竹內虎松
鳥取	西谷金藏
同	門脇重雄
島根	園山勇
同	恒松隆慶
同	立石岐
同	大石廉
同	井手毛三
同	佐々木高榮

徳島　湯淺貞太郎
香川　森　輝見
愛媛　宮内治三郎
同　重岡薫五郎
同　兵頭昌隆
同　今西幹一郎
高知　小松三省
同　片岡健吉
同　林有造
同　西山志澄
福岡　藤金作
同　多田作兵衛
同　立花親信
同　福江角太郎
同　肥田木基昌
宮崎

備考
中山丹治郎は星亨（自由黨）の補缺
岡田良一郎は丸尾文六（進歩黨）の補缺
竹内虎松は百萬梅治（自由黨）の補缺
大針德兵衛は坪田仁兵衛（自由黨）の補缺

●進歩黨（九十四人）

東京　山田忠兵衛
同　△濱口吉右衛門
同　松田秀雄
同　鳩山和夫
同　高木正年
京都　喜多川孝經
同　石原半右衛門
同　稻葉市郎右衛門
大阪　東尾平太郎
神奈川　島田三郎
兵庫　鹿島秀麿
同　河野岩吉
同　西村眞太郎
同　名倉次
同　肥塚龍
長崎　芦塚省三
同　島村成達
新潟　市島謙吉
同　田邊久藏
同　新潟　佐々木松坪
同　大竹貫一
同　波多野傳三郎
同　内藤久寛
同　久保田右作
同　岡村貢
同　室孝次郎
同　太田孫次右衛門
同　後藤五郎治
同　高田早苗
埼玉　福田久松
同　堀越寛介
同　中島祐八
群馬　四宮有信
千葉　△武井惣左衛門
同　小原金治
同　大津淳一郎
茨城　木村格之輔
同　田中正造
栃木　藤田吉亨
同　中山平八郎
奈良　大北作治郎
同　三重　尾崎行雄
同　森本確也
愛知　鈴木仙太郎
同　天埜伊左衛門
同　△小林仲次
高橋小十郎
井上彦左衛門
廣住久道
同　寺田彦太郎
同　松島廉作
大原重右衛門
滋賀
同　大東義徹
同　西田忠之
岐阜　野口代治
同　井深幹
同　長野　中村彌六
同　北原信綱
宮城　首藤陸三
福島　佐藤忠望
同　佐治幸平
同　柴四朗
青森　白鳥慶一

青森　工藤行幹
同　菊池九郎
山形　佐藤里治
同　齋藤良輔
秋田　坂本理一郎
同　沼田宇源太
富山　金岡又左衛門
同　内山正治
同　漆間民夫
同　島田孝之
岡山　竹内正志
同　犬養毅
同　守屋此助
同　佐藤兵八
廣島　小鷹狩元凱
同　金尾稜嚴
德島　武市彰一
同　橋本久太郎
同　阿部興人
香川　中野武營
愛媛　鈴木重遠
同　村上芳太郎
愛媛　藤田達芳
大分　箕浦勝人
同　江島彖雄
同　武富時敏
同　二位景暢
熊本　田村政
鹿兒島　折田兼至
同　長谷場純孝

備考
濱口吉右衛門は楠本正隆（進歩黨）の補缺
武井惣左衛門は高橋與市（自由黨）の補缺
小林仲次は山本三太郎（進歩黨）の補缺

●國民協會（二十三人）

埼玉　湯本義憲
群馬　新井毫
茨城　赤松新右衛門
愛知　早川龍介
愛知　今井磯一郎
岐阜　大野龜三郎
同　細井金四郎
同　吉田常三郎
東京　末吉忠晴
大阪　前川槇造
大阪　南野道親
埼玉　野口褧
千葉　大須賀庸之助
茨城　關戸覺藏
栃木　新井章吾
奈良　植田理太郎
三重　木村譽太郎
愛知　長谷川龜一郎
山梨　依田道長
同　井上利右衛門
岐阜　江橋厚
長野　△佐伯誠一郎
島根　掘昌造
同　紫藤寬治
廣島　賴俊直
同　藤岡常彥
同　小崎義明

備考
佐伯誠一郎は澁江公寧（國民協會）の補缺

●議員倶樂部（二十六人）

和歌山　小幡儼太郎
香川　△綾井武夫
福岡　權藤貫一

福岡　平岡浩太郎　愛知　吉田祿在
宮崎　川越進　山梨　加賀美嘉兵衛
同　小林乾一郎　滋賀　谷澤龍藏
鹿兒島　厚地政敏　長野　小坂善之助
同　柏田盛文　福井　久保九兵衛
同　河島醇　島根　鈴江泰藏
同　蒲生仙　同　渡邊新太郎
廣島　秋山忠夫
佐賀　松尾寛三

備考　綾井武夫は鎌田勝太郎（無所屬）の補缺

●實業同志倶樂部（十八人）

東京　伴直之助　山形　重野謙次郎
京都　竹村藤兵衛　茨城　倉島松男
大阪　田中市兵衛　長野　森本省一郎
同　▲松本重太郎　山形　佐竹正詮
同　中野治兵衛　鳥取　石谷董九郎
同　櫻井義起　和歌山　大田信一
同　佐々木政久　同　山本隆太郎
埼玉　原善三郎　德島　板東勘五郎
奈良　松尾德三郎

備考　松本重太郎は豐田文三郎（無所屬）の補缺

●新自由黨（十二人）

東京　▲森久保作藏　岡山　直原守次郎
同　中村克昌　廣島　富永正男
神奈川　水島保太郎　同　永井顯雄
千葉　西村甚右衛門　東京　橋本省吾
茨城　濱名信平　石川　杉村寬正
栃木　田村順之助　岡山　直原守次郎
宮城　武者傳二郎　廣島　富永正男

備考　森久保作藏は石坂昌孝（自由黨）の補缺

●國民倶樂部（七人）

愛知　江碕均　東京　須藤時一郎
同　伊藤春太郎　同　田口卯吉
福岡　佐々木正藏　同　濱野茂
同　中村彥次　兵庫　石田貫之助
同　堤猷久　濱田儀一郎
大分　廣瀨貞文　群馬　荒井啓五郎
鹿兒島　大島信　宮城　千葉胤昌

●無所屬（二十四人）

東京　須藤時一郎
同　田口卯吉
濱野茂
兵庫　石田貫之助
濱田儀一郎
群馬　荒井啓五郎
宮城　千葉胤昌
巖手　阿部浩
青森　源晟
山形　秋保親棟

●日曜會（八人）

香川　▲景山甚右衛門
大分　朝倉親爲

備考　景山甚右衛門は三崎龜之助（自由黨）の補缺

秋田　目黑貞治　廣島　井上角五郎
同　橋本平左衛門　山口　吉富簡一
石川　眞館貞造　同　西村禮作
富山　南島間作　同　磯部十藏

第十一回議會（三十年十二月二十四日開會　三十年十二月二十五日解散）

○三十年十月新自由黨、議員倶樂部及び國民倶樂部所屬の議員合同して公同會（非政社）を組織す
○三十年十二月進歩黨に屬する議員の一部脫黨して更に同志會（非政社）を組織す

●自由黨（八十二人）

東京　中島又五郎　兵庫　森本莊三郎
京都　堀田康人　同　改野耕三
同　安田益太郎　同　岡精逸
京都　河原林義雄　同　濱田儀一郎
大阪　秋岡義一　同　長崎富永隼太
同　中野廣太郎　同　小川虎一
神奈川　山田泰造　同　志波三九郎
同　德增源太郎　同　草刈武八郎
同　山田嘉穀　埼玉　高橋安爾
兵庫　花木甚右衛門　同　新井啓一郎
埼玉　▲長瀨清一郎　愛知　小室重弘
同　木暮武太夫　靜岡　池谷繁太郎
同　眞下珂十郎　同　岡田良一郎
千葉　千葉禎太郎　同　田中烏雄
同　小倉良則　同　江原素六
同　伊藤德太郎　山梨　石原彥太郎
同　君塚省三　滋賀　脇坂行三
茨城　關信之介　岐阜　淺見與一右衛門
同　野口勝一　長野　堀內賢郎
栃木　中山丹治郎　同　石塚重平
三重　栗原亮一　宮城　草刈親明
同　鈴木充美　巖手　谷河尙忠
土居光華　同　佐藤昌藏

巖手　下飯坂權三郎
同　平田箴
山形　山下千代雄
福井　竹尾茂
同　大針德兵衛
同　小畑岩次郎
石川　松田吉三郎
同　吉本榮吉
同　津田嘉一郎
同　竹內虎松
鳥取　西谷金藏
同　門脇重雄
島根　園山勇
同　恒松隆慶
岡山　立石岐
同　大石廉
同　井手毛三
廣島　佐々木高榮
和歌山　岡崎邦輔
德島　湯淺貞太郎
愛媛　宮內治三郎
同　重岡薰五郎

愛媛　兵頭昌隆
同　今西幹一郎
高知　小松三省
同　片岡健吉
同　林有造
同　西山志澄
福岡　藤金作
同　多田作兵衛
同　立花親信
同　福江角太郎
宮崎　肥田木基昌

備考　長瀨清一郎は野口裟（議員倶樂部）の補缺

●進步黨（八十六人）

東京　山田忠兵衛
同　濱口吉右衛門
同　松田秀雄
同　鳩山和夫
同　高木正年

京都　喜多川孝經
同　石原半右衛門
同　稻葉市郎右衛門
大阪　東尾平太郎
神奈川　島田三郎
兵庫　鹿島秀麿
同　河野岩吉
同　西村眞太郎
同　名倉次
同　肥塚龍
長崎　島村成達
新潟　市島謙吉
同　田邊久藏
同　佐々木松坪
同　大竹貫一
同　波多野傳三郎
同　內藤久寬
同　久保田右作
同　岡村貢
同　室孝次郎
同　太田孫次右衛門
同　△市橋藤藏

埼玉　高田早苗
同　福田久松
同　堀越寬介
同　△荻野六郎
群馬　中島祐八
千葉　四宮有信
同　武井惣左衛門
同　小原金治
茨城　大津淳一郎
同　木村格之輔
栃木　田中正造
同　藤田吉亨
奈良　中山平八郎
同　大北作治郎
三重　尾崎行雄
同　森本確也
愛知　高橋小十郎
靜岡　井上彥左衛門
同　廣住久道
同　寺田彥太郎
同　松島廉作
滋賀　大原重右衛門

滋賀　大東義徹
同　西田忠之
岐阜　野口代治
同　井深幹
長野　中村彌六
同　北原信綱
宮城　首藤陸三
福島　佐藤忠望
同　佐治幸平
同　柴四朗
青森　源晟
同　工藤行幹
同　菊池九郎
山形　佐藤里治
同　秋保親兼
同　齋藤良輔
秋田　坂本理一郎
同　沼田宇源太
富山　金岡又左衛門
同　內山正治
同　漆間民夫
同　島田孝之

岡山　竹內正志
同　犬養毅
同　守屋此助
同　佐藤兵八
廣島　小鷹狩元凱
同　金尾稜嚴
德島　武市彰一
同　橋本久太郎
同　阿部興人
香川　中野武營
大分　箕浦勝人
同　江島彖雄
佐賀　江藤新作
同　武富時敏
同　二位景暢

備考　市橋藤造は後藤五郎治（進步黨）の補缺
荻野六郎は原善三郎（實業同志倶樂部）の補缺

●國民協會（二十三人）

群馬　新井毫
茨城　赤松新右衛門
愛知　早川龍介
同　今井磯一郎
岐阜　大野龜三郎
同　細井金四郎
同　吉田常三郎
秋田　成田直衛
島根　石橋孫八
廣島　和田彥次郎
山口　河北勘七
同　梶山鼎介
同　阪田昌熾
大分　毛利莫
同　朝倉親爲
同　元田肇
熊本　佐々友房
同　內藤正義
同　村上一郎
同　佐伯誠一郎
熊本　△武藤一忠
同　藤岡常彥

熊本　小崎義明

備考　武藤一忠は紫藤寬治（國民協會）の補缺

●公同會（四十二人）

東京　末吉忠晴
同　森久保作藏
同　中村克昌
大阪　菅野道親
神奈川　水島保太郎
群馬　荒井啓五郎
千葉　大須賀庸之助
同　西村甚右衛門
茨城　關戶覺藏
同　濱名信平
栃木　新井章吾
同　田村順之助
奈良　植田理太郎
三重　木村誓太郎
同　深山聳峮

愛知　江崎　均　　宮崎　川越　進
同　長谷川　龜一郎　　鹿兒島　厚地政敏
同　伊藤春太郎　　同　柏田盛文
岐阜　井上利右衞門　　同　蒲生　仙
長野　江橋　厚　　同　大島　信
宮城　武者傳二郎　　福井　久保九兵衞
山形　重野謙次郎　　石川　眞館貞造

●實業同志倶樂部（二十二人）

東京　伴　直之助　　島根　鈴江泰藏
京都　竹村藤兵衞　　同　渡邊新太郎
大阪　田中市兵衞　　同　賴俊直
同　松本重太郎　　廣島　秋山忠夫
同　前川槇造　　同　和氣清太郎
同　中野治兵衞　　香川　景山甚右衞門
同　櫻井義起　　佐賀　松尾寬三
同　佐々木政久
奈良　松尾德三郎
愛知　吉田祿在
山梨　加賀美嘉兵衞
滋賀　谷澤龍藏
長野　小坂善之助

●同志會（八人）

東京　須藤時一郎　　宮城　後藤敏康
同　田口卯吉　　同　千葉胤昌
愛知　鈴木仙太郎　　福島　平島松尾
同　天埜伊左衞門　　河野廣中
同　小林忠次　　同　吉田正雄
愛媛　鈴木重遠　　同　愛澤寧堅
同　村上芳太郎　　巖手　阿部浩
同　藤田達芳　　青森　白鳥慶一
山形　竹正詮

●無所屬（三十七人）

東京　濱野茂　　秋田　目黑貞治
同　橋本平左衞門　　山口　西村禮作
富山　南島間作　　同　磯部十藏
鳥取　石谷董九郎　　同　山本六彥
廣島　井上角五郎　　和歌山　望月右內
山口　吉富簡一　　德島　板東勘五郎
香川　小西甚之助
香川　森輝見
熊本　宗像政
宮崎　小林乾一郎
鹿兒島　折田兼至
同　長谷場純孝
同　△有村連

備考
有村連は河島醇（議員倶樂部）の補缺
宗像政は田村政の改姓

第五總選擧（明治三十一年三月十五日）

第十二回議會（特別）（三十一年五月十八日開會　三十一年六月十日解散）

○三十一年五月既成政黨に屬せざる實業派議員山下倶樂部を組織す
○三十一年五月鹿兒島及び東北選出の無所屬議員同志倶樂部を組織す

●自由黨（九十八人）

大阪　中野廣太郎　　兵庫　改野耕三　　埼玉　粕谷義三
神奈川　山田泰造　　同　高津雅雄　　同　片岡勇三郎
同　德增源太郎　　長崎　富永隼太　　同　新井啓一郎
東京　竹內綱　　同　小川虎一　　同　長瀨清一郎
同　梶野敬三　　同　志波三九郎　　同　齋藤安雄
同　利光鶴松　　同　草刈武八郎　　同　持田直
同　安藤龜太郎　　宮崎　榮治　　群馬　高津仲次郎
同　青木正太郎　　兵庫　本城安次郎　　同　木暮武太夫
京都　江崎權兵衞　　同　山本繁造　　新潟　大瀧傳十郎
同　奧繁三郎　　同　圍野記平治　　同　笠原克太郎
大阪　秋岡義一　　同　吉田吉十郎　　千葉　大塚常次郎

千葉　櫻井直藏
同　鈴木儀左衛門
同　布施甚七
同　東條彰
茨城　關信之介
同　根本正
奈良　瀧口歸一
同　磯田和藏
三重　粟原亮一
同　矢土勝之
愛知　小室重弘
同　堀尾茂助
同　横井甚四郎
同　浦野錠平
同　村松愛藏
靜岡　伊達文三
同　萩原正夫
同　江原素六
山梨　河口善之助
滋賀　片岡久一郎
同　脇坂行三
岐阜　前島丈之助

長野　飯島正治
同　山田理兵衛
同　龍野周一郎
同　上條謹一郎
同　早川權彌
宮城　菅原傳
福井　林彥一
同　杉田定一
石川　松田吉三郎
同　赤土亮
同　中田彌平
同　久世嘉左衛門
富山　坂井敬義
鳥取　西谷金藏
島根　園山勇
同　恒松隆慶
岡山　河田繁穗
同　加藤平四郎
廣島　佐々木高榮
同　小田貫一
同　松井將壯
和歌山　岡崎邦輔

和歌山　大田信一
同　上野勘助
同　山口熊野
德島　石田眞二
同　大久保弁太郎
香川　林喬
同　堀家虎造
愛媛　武市庫太
同　高須賀穰
同　野間豐五郎
同　重岡薰五郎
高知　土居平左衛門
同　片岡健吉
同　林有造
同　西山志澄
福岡　藤金作
同　多田作兵衛
同　野田卯太郎
同　永江純一
同　征矢野半彌
熊本　松岡長康

●進步黨（九十一人）

東京　星松三郎
同　濱口吉右衛門
同　松田秀雄
同　鳩山和夫
同　堀田連太郎
同　淺香克孝
京都　山口俊一
同　石原半右衛門
神奈川　島田三郎
兵庫　平岡萬次郎
同　西村眞太郎
同　岡本松太郎
同　肥塚龍
同　富田仙助
長崎　今村千代太
新潟　萩野左門
同　市島謙吉
同　大竹貫一
同　波多野傳三郎

新潟　三輪潤太郎
同　牧口義方
同　岡田龍松
同　市橋藤藏
埼玉　加藤政之助
群馬　荒川高三郎
千葉　四宮有信
同　永井謙藏
同　秋山源兵衛
茨城　大津淳一郎
同　木村格之輔
栃木　田中正造
同　見目清
奈良　中山平八郎
同　本間直
三重　尾崎行雄
同　森本確也
愛知　加藤六藏
靜岡　廣住久道
同　三橋四郎次
同　寺田彥太郎
同　松島廉作

滋賀　大東義徹
岐阜　井上源衛
同　杉下太郎右衛門
長野　中村彌六
宮城　藤澤幾之輔
同　首藤陸三
福島　芳賀宇之吉
同　佐治幸平
同　柴四朗
同　門馬尙經
巖手　大隈英麿
同　小田爲綱
同　名須川良平
同　猪狩八郎
同　鈴木文三郎
青森　奈須川光寶
同　德差藤兵衛
同　工藤行幹
同　菊池九郎
山形　白田省吾
同　佐藤里治
同　本間光義

山形　齋藤良輔
秋田　北島傳四郎
同　畠山雄三
同　須藤善一郎
同　武石敬治
同　沼田宇源太
石川　淺野順平
富山　內山松世
同　金山從革
同　西田收三
同　大矢四郎兵衛
岡山　坂本金彌
同　野崎定次郎
同　竹內正志
同　犬養毅
同　田邊爲三郎
廣島　金尾稜嚴
同　山蔭靜夫
德島　橋本久太郎
香川　中野武營
同　宮井茂九郎
同　高橋松齋

愛媛　清水靜十郎
大分　箕浦勝人
同　江島粂雄
佐賀　江藤新作
同　武富時敏
同　二位景暢

●國民協會（二十六人）

東京　平林九兵衛
大阪　出水彌太郎
長崎　多田通
埼玉　小澤愛次郎
山梨　藥袋義一
岐阜　大野龜三郎
同　森川寬衛
同　武藤互三
島根　長田文次郎
廣島　和田彥次郎
山口　古谷新作
同　本間源三郎

山口 磯部孝一
同 大岡育造
同 三輪傳七
同 武弘宜路
同 熊代慊三郎
大分 朝倉親爲
同 元田肇
熊本 佐々友房
同 松枝顯勝
同 村上一郎
同 佐伯誠一郎
同 武藤一忠
同 藤岡常彥
同 小崎義明

●山下倶樂部（四十八人）

東京 高梨哲四郎
京都 雨森菊太郎
同 竹村藤兵衛
大阪 大三輪長兵衛
大阪 片岡直溫
同 前川槇造
同 吉岡直一
同 深尾龍三
同 北田豐三郎
同 中辰之助
兵庫 淺田貞次郎
新潟 高岡忠郷
群馬 萩原鐐太郎
千葉 東條喜惣治
茨城 桑原政
同 奥村龜三郎
同 川村淳
栃木 野澤武之助
同 田村順之助
三重 木村誓太郎
同 和波久十郎
愛知 鈴木摠兵衛
同 村瀨庫次
同 西川宇吉郎
同 長坂重孝
靜岡 福島勝太郎
滋賀 谷澤龍藏
同 西川重威
岐阜 岸小三郎
長野 降旗元太郎
同 皆川四郎
宮城 齋藤信太郎
山形 佐々木宇右衛門
同 小磯進
福井 西野久右衛門
鳥取 野坂茂三郎
島根 並河理二郎
同 右田古文
岡山 馬越恭平
廣島 麥田宰三郎
和歌山 山本隆太郎
德島 板東勘五郎
同 川眞田市太郎
福岡 平岡浩太郎
同 小野隆助
同 佐々木正藏
大分 大塚幸兵衛
佐賀 松尾寬三

●同志倶樂部（十四人）

東京 中村克昌
茨城 濱名信平
栃木 新井章吾
三重 深山聳岾
福島 河野廣中
同 白石義郎
大分 廣瀨貞文
鹿兒島 有馬要介
同 鮫島相政
同 長谷場純孝
同 柏田盛文
同 有村連
同 佐藤通代
同 麓純義

●無所屬（二十三人）

東京 山田喜之助
東京 田口卯吉
京都 神鞭知常
新潟 佐藤伊助
同 丸山嵯峨一郎
群馬 久米民之助
愛知 鈴木友治郎
山梨 小林七朗
宮城 大庭長九郎
福島 安部井磐根
福井 時岡又左衛門
石川 藻寄鐵五郎
鳥取 石谷傳四郎
島根 伊藤啓一郎
廣島 渡邊又三郎
同 脇榮太郎
同 井上角五郎
愛媛 合田福太郎
同 兒島惟謙
福岡 久良知寅次郎
宮崎 津野常
同 横山通英
同 小林乾一郎

第六總選擧（明治三十一年八月十日）

第十三回議會（特別通常）（三十一年十二月三日開會 三十二年三月十日閉會）

○三十一年六月自由黨及ひ進歩黨は各々解散し合同して更に憲政黨を組織す
十月に至り再ひ憲政黨を解散し舊自由黨員は憲政黨を、舊進歩黨員は憲政本黨を組織す
○三十一年十二月無所屬議員の一部中立主義を標榜して日吉倶樂部を組織す

●憲政黨（百十九人）

東京 横山富次郎
同 利光鶴松
同 青木正太郎
同 村野常右衛門
京都 野尻岩次郎
大阪 伊藤德三
同 秋岡義一
同 中埜廣太郎
神奈川 德增源太郎
同 梶野敬三
同 安藤龜太郎
兵庫 本城安次郎
同 石田貫之助
同 植木致一
同 堀豐彥
同 西村淳藏
同 高津雅雄
長崎 富永隼太
長崎 淺田次郎
同 草刈武八郎
同 宮崎榮治
新潟 齋藤和平太
同 高橋九郎
同 丸山嵯峨一郎
同 大瀧傳十郎

埼玉 粕谷義三
同 新井啓一郎
同 長瀨清一郎
同 齋藤安雄
同 持田直
群馬 久米民之助
同 金井貢
同 鹽谷五十足
同 齋藤壽雄
千葉 佐久間元三郎
同 大塚常次郎
同 鈴木儀左衛門
同 布施甚七
同 岩瀨武司
茨城 關信之介
同 五十野讓
同 根本正
同 濱名信平
同 岡野寛
栃木 星享
同 新井章吾
同 田村順之助

奈良 瀧口歸一
同 磯田和藏
三重 栗原亮一
愛知 堀尾茂助
同 森東一郎
同 西川宇吉郎
同 長坂重孝
同 浦野錠平
同 後藤文一郎
靜岡 伊達文三
同 永井嘉六郎
山梨 齋藤卯八
同 河口善之助
滋賀 片岡久一郎
同 脇坂行三
岐阜 石井鼎
同 前島丈之助
長野 飯島正治
同 山田莊左衛門
同 龍野周一郎
同 上條謹一郎
同 渡邊猶人

宮城 菅原傳
同 佐藤琢治
巖手 下飯坂權三郎
山形 戸狩權之助
同 小倉信近
同 阿部孫左衛門
同 重野謙次郎
福井 林彥一
同 杉田定一
同 山口定省
石川 田中喜太郎
同 赤土亮
同 中田彌平
同 金田平五郎
富山 稻垣示
鳥取 石谷董九郎
同 西谷金藏
同 門脇重雄
島根 恒松隆慶
同 松本正友
岡山 石黑涵一郎
同 井手毛三

廣島 串本康三
同 小田貫一
同 內藤守三
同 望月圭介
同 井上角五郎
同 山內吉郎兵衛
和歌山 千田軍之助
同 山口熊野
香川 林喬
同 堀家虎造
愛媛 武市庫太
同 高須賀穰
同 野間豐五郎
同 重岡薰五郎
高知 山本幸彥
同 西原清東
同 土居平左衛門
同 片岡健吉
福岡 藤金作
同 多田作兵衛
同 野田卯太郎
同 永江純一

福岡 征矢野半彌
佐賀 松田正久
熊本 松岡長康
宮崎 津野常
同 橫山通英
同 小林乾一郎

●憲政本黨（百二十三人）

東京 安川繁成
同 星松三郎
同 山田喜之助
同 松田秀雄
同 鳩山和夫
同 堀田連太郎
同 淺香克孝
同 高木正年
京都 小松喜平治
同 喜多川孝經
同 石原半右衛門
同 神鞭知常

神奈川 島田三郎
同 大塚成吉
兵庫 鞍谷清愼
同 平岡萬次郎
同 西村眞太郎
同 岡本松太郎
同 高川定次郎
同 富田仙助
長崎 今村千代太
新潟 市島謙吉
同 佐藤伊助
同 高岡忠鄉
同 佐藤宗彌
同 三輪潤太郎
同 牧口義方
同 岡田龍松
同 室孝次郎
同 磯部八五郎
埼玉 加藤政之助
同 福田久松
同 堀越寛介
群馬 中島祐八

千葉 四宮有信
同 星野助左衛門
同 秋山源兵衛
茨城 大津淳一郎
同 初見八郎
同 木村格之輔
栃木 田中正造
同 山田武
奈良 中山平八郎
同 本間直
三重 木村誓太郎
同 和波久十郎
同 大石正巳
同 尾崎行雄
同 森本確也
同 森川六右衛門
愛知 加藤六藏
靜岡 井上彥左衛門
同 廣住久道
同 三橋四郎次
同 寺田彥太郎
同 松島廉作

靜岡 大村和吉郎
山梨 秋山源藏
滋賀 望月長夫
同 大東義徹
同 藤野辰次郎
岐阜 井上源衛
同 杉下太郎右衛門
長野 降旗元太郎
同 中村彌六
宮城 藤澤幾之輔
同 佐藤清
同 首藤陸三
福島 菅野善右衛門
同 安部井磐根
同 河野廣中
同 鈴木萬次郎
同 佐治幸平
同 柴四朗
同 門馬尙經
巖手 大隈英麿
同 小田爲綱
同 名須川良平

嚴手　鈴木文三郎　岡山　野間五造
青森　奈須川光寶　和歌山　濱口吉右衛門
同　德差藤兵衛　同　關直彥
同　工藤行幹　同　鹽路彥右衛門
同　菊池九郎　德島　新開貢
山形　秋保親兼　同　武市彰一
秋田　畠山雄三　同　橋本久太郎
同　須藤善一郎　同　阿部興人
同　武石敬治　香川　中野武營
同　伊藤直純　同　宮井茂九郎
福井　三田村甚三郎　愛媛　鈴木重遠
石川　淺野順平　同　清水靜十郎
同　橋元勗　同　兒島惟謙
富山　內山松世　同　平岡浩太郎
同　金岡又左衛門　同　許斐鷹助
同　西田收三　同　佐々木正藏
同　大矢四郎兵衛　同　山本貴三郎
岡山　坂本金彌　大分　箕浦勝人
同　竹內正志　同　小栗貞雄
同　犬養毅　同　江島久米雄
同　田邊爲三郎　佐賀　江藤新作
同　東良三郎　同　武富時敏
佐賀　永田佐次郎　熊本　內田雄藏
同　小崎義明

●國民協會（十九人）

大阪　出水彌太郎
愛知　早川龍介
岐阜　大野龜三郎
廣島　和田彥次郎
山口　古谷新作
同　河北勘七
同　國重政亮
同　大岡育造
同　三輪傳七
同　武弘宜路
同　熊代懷三郎
大分　朝倉親爲
同　元田肇
熊本　佐々友房
同　內藤政義
同　佐伯誠一郎
同　古莊嘉門

●日吉倶樂部（十二人）

東京　田口卯吉
京都　雨森菊太郎
同　中村榮助
大阪　前川槇造
同　吉岡直一
愛知　鈴木摠兵衛
同　井上信八
同　村瀨庫次
岐阜　片野篤二
同　佐久間國三郎
島根　並河理二郎
同　原田赳城

●無所屬（二十七人）

東京　高梨哲四郎
大阪　大三輪長兵衛
同　深尾龍三
同　北田豐三郎
同　中辰之助
長崎　臼井哲夫
同　多田通
千葉　大須賀庸之助
長野　小山久之助
山形　佐藤里治
秋田　大久保鐵作
島根　星野甚右衛門
同　江角千代次郎
廣島　宮原幸三郎
同　金尾稜嚴
同　花井卓藏
德島　板東勘五郎
香川　鹽田忠左衛門
大分　廣瀨貞文
熊本　松尾又雄
鹿兒島　有馬要介
鹿兒島　鮫島相政
同　長谷場純孝
和泉　邦彥
有村連
佐藤通代
林元俊

第十四回議會（三十二年十二月二十二日開會　三十三年二月二十四日閉會）

○三十二年七月國民協會一旦解散し更に帝國黨を組織す
○三十二年十一月無所屬議員の一部同志倶樂部を組織す

●憲政黨（百十八人）

東京　橫山富次郎
同　利光鶴松
同　青木正太郎
同　村野常右衛門
京都　野尻岩次郎
大阪　伊藤德三
同　秋岡義一
同　吉岡直一
東京　中野廣太郎
同　中辰之助
同　鈴木忠兵衛
同　梶野敬三
同　安藤龜太郎
兵庫　本城安次郎
同　石田貫之助
同　植木致一
同　堀豐彥
同　西村淳藏
同　高津雅雄
長崎　松尾巳代治
同　富永隼太
長崎　草刈武八郎
同　宮崎榮治
新潟　齋藤和平太
高橋九郎
九山嵯峨一郎
大瀧傳十郎
埼玉　粕谷義三
新井啓一郎

埼玉　長瀬清一郎　愛知　長坂重孝
同　齋藤安雄　同　浦野錠平
同　持田直　同　後藤文一郎
群馬　金井貢　靜岡　伊達文三
同　齋藤壽雄　同　永井嘉六郎
千葉　佐久間元三郎　山梨　齋藤卯八
同　大塚常次郎　同　河口善之助
同　鈴木儀左衛門　滋賀　片岡久一郎
同　布施甚七　同　脇坂行三
同　岩瀬武司　岐阜　石井鼎
茨城　關信之介　同　前島丈之助
同　五十野譲　長野　飯島正治
同　根本正　同　山田莊左衛門
同　濱名信平　同　龍野周一郎
同　岡野寛　同　上條謹一郎
栃木　星享　同　渡邊猶八
同　新井章吾　宮城　菅原傳
同　田村順之助　同　佐藤琢治
奈良　瀧口歸一　同　下飯坂權三郎
同　磯田和藏　山形　戸狩權之助
三重　栗原亮一　同　小倉信近
愛知　森東一郎　同　阿部孫左衛門

山形　重野謙次郎　和歌山　千田軍之助
秋田　大久保鐵作　和歌山　山口熊野
福井　林彦一　香川　林喬
杉田定一　同　堀家虎造
山口定省　愛媛　武市庫太
田中喜太郎　高須賀穰
赤土亮　野間豐五郎
中田彌平　重岡薰五郎
金田平五郎　高知　山本幸彦
稻垣示　土居平左衛門
石谷董九郎　西原清東
西谷金藏　片岡健吉
門脇重雄　福岡　藤金作
恒松隆慶　多田作兵衛
松本正友　青柳四郎
石黒涵一郎　野田卯太郎
井手毛三　永江純一
串本康三　征矢野半彌
小田貫一　佐賀　松田正久
内藤守三　熊本　松岡長康
望月圭介　宮崎　横山通英
井上角五郎　津野常

宮崎　小林乾一郎　兵庫　鞍谷清愼
備考
鈴木忠兵衛ハ德增源太郎（憲政黨）ノ補缺
松尾巳代治ハ淺田次郎（憲政黨）ノ補缺
青柳四郎ハ由本貴三郎（憲政本黨）ノ補缺

●憲政本黨　百十六人

東京　安川繁成　同　平岡萬次郎
同　星松三郎　同　西村眞太郎
同　山田喜之助　同　岡本松太郎
同　鳩山和夫　同　高川定次郎
同　堀田連太郎　同　富田仙助
同　淺香克孝　長崎　今村千代太
同　高木正年　新潟　市島謙吉
埼玉　小松喜平治　同　佐藤伊助
京都　喜多川孝經　同　高岡忠郷
同　石原半右衛門　同　佐藤宗彌
同　神鞭知常　群馬　中島祐八
同　大塚成吉　茨城　初見八郎
神奈川　大津淳一郎　岐阜　井上源衛
同　木村格之輔　岐阜　杉下太郎右衛門
栃木　田中正造　長野　降旗元太郎
同　山田武　同　中村彌六
奈良　中山平八郎　宮城　藤澤幾之輔
同　本間直　同　佐藤清
三重　木村譽太郎　同　首藤陸三
同　大石正巳　福島　菅野善右衛門
同　尾崎行雄　同　安部井磐根
同　森本確也　同　河野廣中
同　森川六右衛門　同　鈴木萬次郎
愛知　加藤六藏　同　柴四朗
静岡　井上彦左衛門　同　佐治幸平
同　廣住久道　同　門馬尚經
三重　三橋四郎次　同　大隈英麿
同　松島廉作　同　小田爲綱
同　寺田彦太郎　同　鈴木文三郎
同　大村和吉郎　同　青森　奈須川光寶
同　秋山元藏　同　德差藤兵衛
滋賀　望月長夫　同　工藤行幹
同　藤野辰次郎　同　菊池九郎
同　大東義徹　山形　秋保親兼

秋田　畠山雄三　徳島　新開貢
同　須藤善一郎　同　武市彰一
同　武石敬治　同　橋本久太郎
同　伊藤直純　同　阿部興人
福井　三田村甚三郎　香川　中野武營
石川　淺野順平　同　宮井茂九郎
同　橋元島　愛媛　鈴木重遠
富山　内山松世　同　清水靜十郎
同　金岡又左衛門　同　兒島惟謙
同　西田收三　福岡　平岡浩太郎
同　大矢四郎兵衛　同　佐々木正藏
島根　星野甚右衛門　大分　箕浦勝人
岡山　坂本金彌　同　江島久米雄
同　竹内正志　佐賀　武富時敏
同　犬養毅　同　江藤新作
同　田邊爲三郎　同　永田佐次郎
同　東良三郎　備考　山田順一は牧口義方（憲政本黨）の補缺
同　野間五造
廣島　宮原幸三郎
和歌山　濱口吉右衛門
同　關直彥
同　鹽路彥右衛門

●帝國黨（二十人）

大阪　深尾龍三　大阪　出水彌太郎
長崎　多田通　千葉　四宮有信
同　大須賀庸之助　同　星野助左衛門
愛知　早川龍介　岐阜　大野龜三郎
島根　江角千代次郎　同　原田趙城
廣島　和田彥次郎　同　山内吉郎兵衛
大分　朝倉親爲　同　元田肇
熊本　佐々友房　同　内藤正義
熊本　中津誠一郎　同　犬飼眞平
備考　犬飼眞平は古莊嘉門（國民協會）の補缺
同　内田雄藏
同　小崎義明
備考　中津誠一郎は佐伯誠一郎の改姓

●日吉倶樂部（十八人）

東京　田口卯吉　京都　雨森菊太郎
同　中村榮助　大阪　前川槇造
同　北田豐三郎　愛知　鈴木摠兵衛
同　井上信八　同　村瀨庫次
同　西川宇吉郎　島根　並川理二郎

●議員同志倶樂部（十二人）

東京　高梨哲四郎　長崎　臼井哲夫
群馬　久米民之助　同　鹽谷五十足
三重　和波久十　物

岐阜　片野篤二
同　佐久間國三郎
山形　佐藤里治
廣島　花井卓藏
香川　鹽田忠左衛門
大分　小栗貞雄
同　廣瀨貞文

●無所屬（二十四人）

東京　松田秀雄　山口　河北勘七
大阪　大三輪長兵衛　同　古谷新作
神奈川　島田三郎　同　國重政亮
愛知　堀尾茂助　同　大岡育造
長野　小山久之助　同　武弘宜路
巖手　名須川良平　同　三輪傳七
廣島　金尾稜嚴　同　熊代懌三郎
熊本　松尾又雄　德島　板東勘五郎
福岡　△麻生太吉　鹿兒島　有馬要介
備考　麻生太吉は許斐鷹助（憲政本黨）の補缺
同　鮫島相政
同　長谷場純孝
和泉邦彥
有村連
佐藤通代
林元俊

第十五回議會（三十三年十二月十日開會　三十四年三月二十五日閉會）

○三十三年九月憲政黨解散し侯爵伊藤博文と相謀り立憲政友會を組織す
○三十四年二月憲政本黨議員の一部增稅案に關し黨議と意見を異にし脫黨して三四倶樂部を組織す

●立憲政友會（百五十五人）

京都　中村榮助　大阪　中野廣太郎　神奈川　安藤龜太郎
同　野尻岩次郎　同　出水彌太郎　兵庫　本城安次郎
大阪　大三輪長兵衛　同　北田豐三郎　同　石田貫之助
東京　松田秀雄　同　中辰之助　同　植木致一
同　村野常右衛門　同　鈴木忠兵衛　同　堀豐彥
同　吉岡直一　神奈川　△神藤才一　同　西村淳歲
同　秋岡義一　同

兵庫　高津雅雄　千葉　岩瀬武司
長崎　富永隼太　茨城　五十野譲
同　松尾巳代治　同　開信之介
同　草刈武八郎　同　根本正
同　宮崎榮治　同　濱名信平
新潟　齋藤和平太　栃木　星亨
同　高橋九郎　同　田村順之助
同　丸山嵯峨一郎　同　新井章吾
同　大瀧傳十郎　奈良　本間直
埼玉　粕谷義三　同　瀧口歸一
同　長瀬清一郎　同　磯田和藏
同　新井啓一郎　三重　栗原亮一
同　齋藤安雄　同　△平田力之助
同　持田直　同　尾崎行雄
群馬　金井貢　同　森本確也
同　鹽谷五十足　愛知　鈴木摠兵衛
同　齋藤壽雄　同　井上信八
千葉　佐久間元三郎　同　堀尾茂助
同　大塚常次郎　同　森東一郎
同　大須賀庸之助　同　西川宇吉郎
同　鈴木儀左衛門　同　長坂重孝
同　布施甚七　同　早川龍介

愛知　浦野錠平　山形　阿部孫左衛門
同　後藤文一郎　同　重野謙次郎
静岡　伊達文三　秋田　大久保鐵作
同　永井嘉六郎　同　武石敬治
山梨　齋藤卯八　福井　林彦一
同　河口善之助　同　杉田定一
滋賀　片岡久一郎　同　山口定省
同　脇坂行三　石川　田中喜太郎
岐阜　石井鼎　同　赤土亮
同　△市岡政香　同　中田彌平
長野　飯島正治　同　淺野順平
同　山田莊左衛門　同　金田平五郎
同　龍野周一郎　富山　稻垣示
同　上條謹一郎　鳥取　石谷董九郎
同　渡邊猶人　同　西谷金藏
宮城　佐藤清　同　門脇重雄
同　菅原傳　島根　恒松隆慶
同　佐藤琢治　同　松本正友
同　△佐藤昌藏　岡山　石黒涵一郎
同　下飯坂權三郎　同　井手毛三
山形　戸狩權之助　廣島　串本康三
△山下千代雄　同　小田貫一

廣島　内藤守三　高知　山本幸彦
同　望月圭介　同　土居平左衛門
同　井上角五郎　同　西原清東
山口　大岡育造　同　片岡健吉
同　古谷新作　福岡　藤金作
同　河北勘七　同　多田作兵衛
同　國重政亮　同　麻生太吉
同　武弘宜路　同　野田卯太郎
同　三輪傳七　同　永江純一
同　熊代懌三　同　青柳四郎
和歌山　△兒玉仲兒　同　征矢野半彌
同　千田軍之助　大分　朝倉親爲
同　山口熊野　佐賀　松田正久
德島　新開貢　熊本　松岡長康
同　板東勘五郎　宮崎　津野常
同　武市彰一　同　横山通英
同　橋本久太郎　小林乾一郎
香川　林喬　鹿兒島　有馬要介
同　堀家虎造　鮫島相政
愛媛　高須賀穰　長谷場純孝
同　野間豐五郎　和泉邦彥
同　重岡薰五郎　有村連
同　淺香克孝　同

鹿兒島　佐藤通代　京都　神鞭知常
同　林元俊　神奈川　大塚成吉
兵庫　鞍谷清愼
同　平岡萬次郎
同　西村眞太郎
同　岡本松太郎
同　高川定次郎
同　富田仙助
埼玉　加藤政之助
同　福田久松
同　堀越寬介
群馬　中島祐八
千葉　秋山源兵衛
茨城　大津淳一郎
同　木村格之輔
△吉田源八
栃木　山田武
奈良　中山平八郎
三重　木村誓太郎
同　大石正巳
静岡　井上彦左衛門
同　廣住久道

備考　神藤才一は梶野敬三（憲政黨）の補缺
平田力之助は和波久十郎（議員同志倶樂部）の補缺
市岡政香は前島丈之助（憲政黨）の補缺
佐藤昌藏は名須川良平（無所屬）の補缺
山下千代雄は小倉信近（憲政黨）の補缺
兒玉仲兒は濱口吉右衞門（憲政本黨）の補缺

●憲政本黨（六十七人）

静岡　三橋四郎次
同　寺田彦太郎
同　大村和吉郎
山梨　秋山元藏
滋賀　望月長夫
岐阜　井上源衛
長野　降旗元太郎
宮城　藤澤幾之輔
同　首藤陸三
福島　菅野善右衛門
同　河野廣中
同　鈴木萬次郎
同　柴四朗
同　佐治幸平
同　門馬尙經
巖手　大隈英麿
同　鈴木文三郎
秋田　畠山雄三
福井　三田村甚三郎
石川　橋元勗
富山　西田收三
同　大矢四郎兵衛

島根　星野甚右衛門
岡山　坂本金彌
同　犬養毅
同　田邊爲三郎
同　東良三郎
同　野間五造
廣島　宮原幸三郎
和歌山　關直彦
香川　中野武營
愛媛　兒島惟謙
福岡　平岡浩太郎
同　佐々木正藏
大分　箕浦勝人
同　江島久米雄
佐賀　武富時敏
同　江藤新作
同　永田佐次郎

備考　吉田源八は岡野寛（憲政黨）の補缺

●帝國黨

（十二人）

大阪　深尾龍三
長崎　多田通
千葉　星野助左衛門
島根　江角千代次郎
同　原田赳城
大分　元田肇
熊本　佐々友房
同　内藤正義
同　犬飼眞平
同　中津誠一郎
同　内田雄藏
同　小崎義明

●三四倶樂部

（三十四人）

東京　高木正年
京都　小松喜平治
同　喜多川孝經
同　石原半右衛門
長崎　今村千代太

新潟　市島謙吉
同　佐藤伊助
同　高岡忠郷
同　佐藤宗彌
同　三輪潤太郎
同　山田順一
同　岡田龍松
同　室孝次郎
同　磯部八五郎
茨城　初見八郎
三重　森川六右衛門
愛知　加藤六藏
滋賀　大東義徹
同　藤野辰次郎
岐阜　杉下太郎右衛門
巖手　小田爲綱
青森　德差藤兵衛
同　奈須川光寶
同　工藤行幹
同　菊池九郎
山形　秋保親兼
秋田　伊藤直純

秋田　須藤善一郎
富山　内山松世
同　金岡又左衛門
岡山　竹内正志
和歌山　鹽路彦右衛門
愛媛　鈴木重遠
同　清水靜十郎

●無所屬

（三十二人）

東京　横山富次郎

東京　利光鶴松
同　高梨哲四郎
同　田口卯吉
京都　雨森菊太郎
大阪　前川槇造
神奈川　島田三郎
長崎　臼井哲夫
群馬　久米民之助
千葉　四宮有信
栃木　田中正造
愛知　村瀨庫次
靜岡　松島廉作

岐阜　△天野若圓
同　△金森吉次郎
岐阜　佐久間國三郎
長野　小山久之助
同　中村彌六
福島　安部井磐根
山形　佐藤里治
島根　並河理二郎
廣島　金尾稜嚴
同　和田彦次郎
同　花井卓藏
同　山内吉郎兵衛

德島　阿部興人
香川　宮井茂九郎
香川　鹽田忠左衛門
愛媛　武市庫太
大分　小栗貞雄
同　廣瀨貞文
熊本　松尾又雄

備考　天野若圓は大野龜三郎（帝國黨）の補缺　金森吉次郎は片野篤二（議員同志倶樂部）の補缺

第十六回議會（三十四年十二月十日開會　三十五年三月十日閉會）

●立憲政友會

（百五十八人）

東京　松田秀雄
同　村野常右衛門
同　青木正太郎
京都　中村榮助

京都　△奥繁三郎
同　野尻岩次郎
大阪　大三輪長兵衛
同　伊藤德三
同　吉岡直一
同　秋岡義一
同　中野廣太郎

大阪　出水彌太郎
同　北田豐三郎
神奈川　鈴木忠兵衛
同　神藤才一
同　安田龜太郎
兵庫　石田貫之助
同　△田健治郎

兵庫　堀豐彦
同　西村淳藏
同　高津雅雄
長崎　富永隼太
同　松尾巳代治
同　草刈武八郎
同　宮崎榮治

新潟　齋藤和平太　栃木△持田若佐
同　高橋九郎　同　新井章吾
同　丸山嵯峨一郎　同　田村順之助
同　大瀧傳十郎　同　奈良本間直
埼玉　粕谷義三　同　瀧口歸一
同　長瀨清一郎　同△伊東四郎
同　新井啓一郎　同　栗原亮一
同　齋藤安雄　同　平田力之助
同　持田直　同　尾崎行雄
群馬　金井貢　同　森本確也
同　鹽谷五十足　愛知　鈴木摠兵衞
同　齋藤壽雄　同　井上信八
同　大塚常次郎　同　堀尾茂助
千葉　佐久間元三郎　同　森東一郎
同　大須賀庸之助　同　西川宇吉郎
同　鈴木儀左衞門　同　長坂重孝
同　布施甚七　同　早川龍介
同　岩瀨武司　同　浦野錠平
茨城　關信之介　同　後藤文一郎
同　五十野讓　同△西ヶ谷可吉
同　根本正　同　永井嘉六郎
同　濱名信平　山梨　齋藤卯八

山梨　河口善之助　福井　林彦一
同　片岡久一郎　同　杉田定一
滋賀　脇坂行三　同　山口定省
岐阜　石井鼎　石川　田中喜太郎
同　市岡政香　同　赤土亮
長野　飯島正治　同　中田彌平
同　山田莊左衞門　同　淺野順平
同　龍野周一郎　同　金田平五郎
同　上條謹一郎　富山　稻垣示
同△石塚重平　鳥取　石谷董九郎
同　渡邊猶人　同　西谷金藏
宮城　佐藤清　同　門脇重雄
同　菅原傳　島根　並河理二郎
同　佐藤琢治　同　恒松隆慶
同　佐藤昌藏　同　松本正友
同　下飯坂權三郎　岡山　石黑涵一郎
同　戸狩權之助　同　井手毛三
山形　山下千代雄　廣島　串本康三
同　阿部孫左衞門　同　小田貫一
同　重野謙次郎　同　内藤守三
同　大久保鐵作　同　望月圭介
秋田　武石敬治　同　井上角五郎

山口　古谷新作　高知　土居平左衞門
同　河北勘七　同　片岡健吉
同　國重政亮　福岡　藤金作
同　大岡育造　同　多田作兵衞
同　武弘宜路　同　麻生太吉
同　三輪傳七　同　野田卯太郎
同　熊代懷三郎　同　永江純一
和歌山　兒玉仲兒　同　青柳四郎
同　千田軍之助　同　征矢野半彌
同　山口熊野　大分△首藤邦基
德島　新開貢　同　元田肇
同　板東勘五郎　佐賀　松田正久
同　武市彰一　熊本　松岡長康
同　橋本久太郎　宮崎　津野常
香川　林喬　横山通英
同　宮井茂九郎　同　小林乾一郎
同　堀家虎造　鹿兒島　有馬要介
愛媛　高須賀穰　同　鮫島相政
同　野間豐五郎　長谷場純孝
同　重岡薰五郎　和泉邦彥
高知　山本幸彥　同　有村連
同　西原清東　同　佐藤通代

鹿兒島　林元俊　京都　神鞭知常
備考　神奈川　大塚成吉
奥繁三郎は喜多川孝經（三四倶樂部）の補欠　兵庫△鹿島秀麿
田健治郎は植木致一（立憲政友會）の補欠　同　鞍谷清愼
持田若佐は星亨（立憲政友會）の補欠　同　平岡萬次郎
伊東四郎は磯田和藏（立憲政友會）の補欠　同　西村眞太郎
四ヶ谷可吉は伊達文三（立憲政友會）の補欠　同　岡本松太郎
石塚重平は小山久之助（無所屬）の補欠　同　高川定次郎
首藤邦基は朝倉親爲（立憲政友會）の補欠　同　富田仙助
新潟　室孝次郎
埼玉　加藤政之助
同　福田久松
同　堀越寬介
群馬　中島祐八
千葉　四宮有信
同　秋山源兵衞
茨城　大津淳一郎
同　木村格之輔
同　吉田源八
栃木△蓼沼丈吉
同△福島一造
奈良　中山平八郎

●憲政本黨（七十二人）

東京　安川繁成
同　星松三郎
同　山田喜之助
同　鳩山和夫
同　堀田連太郎
同　淺香克孝

三重　木村誓太郎　巖手　鈴木文三郎
同　大石正巳　秋田　畠山雄三
靜岡　井上彦左衞門　福井　三田村甚三郎
同　廣住久道　石川　橋元勗
同　三橋四郎次　富山　西田收三
同　寺田彦太郎　同　大矢四郎兵衞
同　大村和吉郎　島根　星野甚右衞門
山梨　秋山元藏　岡山　犬養毅
滋賀　望月長夫　同　田邊爲三郎
岐阜　井上源衞　同　東良三郎
同　杉下太郎右衞門　同　野間五造
長野　降旗元太郎　廣島　宮原幸三郎
宮城　藤澤幾之輔　和歌山　關直彥
同　首藤陸三　香川　中野武營
福島　菅野善右衞門　愛媛　兒島惟謙
同　河野廣中　福岡　平岡浩太郎
同　鈴木萬次郎　同　佐々木正藏
同　佐治幸平　大分　箕浦勝人
同　柴四朗　同　江島久米雄
同　馬尚經　佐賀　江藤新作
巖手　大隈英麿　同　武富時敏
同　△山崎庸哉　同　永田佐次郎

備考
鹿島秀麿は本城安次郎（立憲政友會）の補欠
蓼沼丈吉は田中正造（無所屬）の補欠
福島一造は山田武（憲政本黨）の補欠
山崎庸哉は篠民三（立憲政友會）の補欠「篠民三は議會閉會中小田爲綱（三四倶樂部）の補欠として當選せしに付名簿に現はれず」

●帝國黨（十三人）

大阪　深尾龍三　熊本　中津誠一郎
長崎　多田通　熊本　內田雄藏
千葉　星野助左衞門　同　小崎義明
島根　原田趙城
同　江角千代次郎
愛媛　武市庫太
熊本　佐々友房
同　內藤正義
同　△出田信記
犬飼眞平

備考
出田信記は松尾又雄（無所屬）の補欠

●三四倶樂部（三十人）

東京　高木正年
京都　小松喜平治
同　石原半右衞門
長崎　今村千代太
新潟　市島謙吉
同　佐藤伊助
同　高岡忠郷
同　佐藤宗彌
同　三輪潤太郎
同　山田順一
同　岡田龍松
同　磯部八五郎
茨城　初見八郎

三重　森川六右衞門　和歌山　鹽路彥右衞門
愛知　加藤六藏　愛媛　鈴木重遠
滋賀　大東義徹　同　清水靜十郎
同　藤野辰次郎
青森　奈須川光寶
同　德差藤兵衞
同　工藤行幹
同　菊池九郎　東京　橫山富次郎
山形　秋保親兼　同　利光鶴松
秋田　須藤善一郎　同　高梨哲四郎
同　伊藤直純　同　田口卯吉
富山　內山松世　京都　雨森菊太郎
同　金岡又左衞門　大阪　前川槇造
岡山　竹內正志　同　△佐々木政乂
神奈川　島田三郎　廣島　花井卓藏
長崎　臼井哲夫　廣島　山內吉郎兵衞
群馬　久米民之助　德島　阿部興人
愛知　村瀨庫次　香川　鹽田忠左衞門
靜岡　松島廉作　大分　廣瀨貞文
岐阜　天野若圓　同　小粟貞雄
同　金森吉次郎
同　佐久間國三郎
長野　中村彌六
福島　安部井磐根
山形　佐藤里治
岡山　坂本金彌
廣島　金尾稜嚴
和田彥次郎

備考
佐々木政乂は中辰之助（立憲政友會）の補欠

第七總選擧（明治三十五年八月十日）

第十七回議會（三十五年十二月九日開會同年十二月二十八日解散）

○三十五年十一月無所屬議員の一部嚴正中立を標榜して壬寅會を組織す
○三十五年十二月三四倶樂部の一部同志倶樂部を組織し他の一部は憲政本黨に復歸す

●立憲政友會

（百九十一人）

東京市　磯部四郎
同　栗塚省吾
同　中鉢美明
東京　村野常右衛門
同　關根柳介
同　比留間邦之助
同　漆昌巖
京都市　與野市次郎
京都　奥繁三郎
同　羽室嘉右衛門
同　田中祐四郎
同　上野彌一郎
同　山口俊一
大阪市　澤田佐助
同　横田虎彦
同　小泉清左衛門
堺市　北村左吉
大阪　植場平
同　秋岡義一
大阪　中林友信
横濱市　平沼專藏
神奈川　永島龜代司
同　安藤龜太郎
同　長谷川豐吉
同　内山敬三郎
神戸市　藤田松太郎
同　健治郎
同　櫻井駿
同　改野耕三
同　團野記平治
長崎　島津良知
同　植木元太郎
同　中倉万次郎
同　宮崎榮治
新潟　竹越與三郎
同　川上元治郎
同　齋藤和平太
同　關矢儀八郎
同　丹後直平
同　宮崎鏞三郎
同　笠間靖
埼玉　小澤愛次郎
同　塚田啓太郎
同　粕谷義三
同　岡村新三郎
同　木暮武太夫
群馬　日向輝武
同　東條良平
千葉　板倉中
同　鈴木儀左衛門
同　伊藤德太郎
同　千葉禎太郎
同　安川寬三郎
同　大久保忠均
茨城　濱名信平
濱根　本正
同　關信之介
宇都宮市　矢島中
栃木　持田若佐
同　青木孝
同　田村順之助
奈良　久保伊一郎
同　長井氏克
津市　三重　栗原亮一
同　平田力之助
同　尾崎行雄
同　海野謙次郎
名古屋市　服部小十郎
同　志水直
愛知　横井甚四郎
同　早川龍介
同　志賀重昂
同　鈴置倉次郎
同　太田善四郎
同　川島松次郎
福岡　精一
同　清水松三郎
福島　勝太郎
松浦五兵衛
澤田寧
松下牧男
江間俊一
廣瀬久政
藥袋義一
望月小太郎

滋賀　井上敬之助
同　布施孫一郎
岐阜　古井由之
同　藤掛文平
同　各務平七
長野市　水品平右衛門
長野　小坂善之助
同　宮下一清
同　牧野元
同　石塚重平
同　龍野周一郎
宮城　菅原傳
同　鎌田三之助
若松市　渡部鼎
福島　日下義雄
同　室原重福
盛岡市　原敬
巖手　松本與右衛門
同　鵜飼節郎
青森　寺井純司
米澤市　大瀧龍藏
山形　駒林廣運
同　山形狩權之助
同　戸川安宅
同　山下千代雄
秋田　武石敬治
同　△石井信
福井市　牧野逸馬
福井　杉田定一
同　丹尾賴馬
同　伊藤淳
金澤市　山森隆
石川　松田吉三郎
同　田中喜太郎
同　中谷宇平
同　庭田次平
同　室木彌八郎
高岡市　鳥山敬二郎
富山　上埜安太郎
鳥取　西谷金藏
島根　園山勇
同　恒松隆慶
同　高梨東太
岡山市　石黒涵一郎
岡山　井手毛三
廣島　内藤守三
同　小田亮
同　麥田宰三郎
同　富島暢夫
同　松井將壯
長野市　松尾寅三
大岡育造
西村禮作
俗聰
小河源一
上田實
林仙輔
和歌山市　阪本彌一郎
和歌山　山本隆太郎
小倉市　青柳四郎
福岡　野田卯太郎
由布惟義
征矢野半彌
多田作兵衛
中野德次郎
藤金作
大分　元田肇
水之江文二郎
丸龜市　遠山正和
宮井茂九郎
大場長平
井上甚太郎
松家德二
愛媛　重岡薰五郎
大久保雅彦
渡邊修
片岡健吉
高知市　林有造
高知　島田糺
田中遜
毛里保太郎
門司市　川眞田德三郎
新開貢
同　同　同　

佐賀　松田正久
同　川原茂輔
熊本　池松豐記
同　高田露
同　江藤茂
宮崎　坂元英俊
同　高田眞平
同　石川清
同　中原清
鹿兒島　柚木慶二
同　武滿義雄
同　長谷場純孝
同　池田惟貞
同　平田二郎
同　鮫島相政
大島　岡元直熊
函館區　平山喜三郎
小樽區　高橋直治

備考　石井信は目黒貞治（立憲政友會）の補欵

●憲政本黨（九十三人）

東京市　鳩山和夫
同　角田眞平
同　大石熊吉
東京　堀田連太郎
大阪市　尾形兵太郎
大阪　東尾平太郎
神戸市　鹿島秀麿
姫路市　砂川雄峻
兵庫　西村眞太郎
同　川口木七郎
同　平岡萬次郎
同　肥塚龍
同　野上嘉平
同　伊賀保太郎
長崎　西村規矩
同　古川黃一
對馬　梅野初實
埼玉　加藤政之助
同　高田早苗
群馬　中島祐八
千葉　鈴木久次郎
同　櫻井靜
同　安田勳
茨城　木村格之輔
同　吉田源八
同　大津淳一郎
栃木　横堀三子
同　木村半兵衛
同　横尾輝吉
奈良　北畠具雄
同　森田德兵衛
同　松本强二
三重　木村誓太郎
同　大石正巳
靜岡　伊藤市平
同　河井重藏
同　青地雄太郎
同　富永發叔
山梨　長澤市藏
滋賀　望月長夫
同　澤田耕治郎
岐阜　松原九郎
長野　降旗元太郎
同　久保田與四郎
仙臺市　藤澤幾之輔
宮城　澤來太郎
同　首藤陸三
同　村松龜一郎
福島　河野廣中
同　白井貞藏
同　柴四朗
同　平島松尾
同　佐瀨熊鐵
同　八島成正
巖手　高橋金治
同　南部英麿
弘前市　菊池九郎
青森市　德差藤兵衛
青森　加藤宇兵衛
山形　齋藤良輔
同　國井庫
同　小野寺順太
秋田　齋藤宇一郎

秋田　山田猪太郎
秋田　沼田宇源太
富山市　關野善次郎
富山　大橋十右衛門
同　田村惟昌
同　大矢四郎兵衛
島根　右田古文
岡山　西村丹治郎
同　守屋此助
同　犬養毅
同　坂本義夫
同　野間五造
廣島　森田卓爾
德島　須見千次郎
高松市　中野武營
香川　高橋松齋
愛媛　井上要
同　合田福太郎
同　武内作平
福岡市　平岡浩太郎
福岡　大原義剛
同　田中秀治郎
福岡　佐々木正藏
同　堤猷久
大分　箕浦勝人
同　木下謙次郎
同　上原鹿造
佐賀市　江藤新作
佐賀　武富時敏
同　神崎東藏

備考　南部英麿は大隈英麿の改姓

●帝國黨（十七人）

大津市　谷澤龍藏
岐阜　山田省三郎
同　大野龜三郎
宮城　南條文五郎
巖手　一ノ倉貫一
秋田市　畑隆太郎
秋田　成田直衛
鳥取　田江泰造
松江市　岡崎運兵衛
島根　江角千代次郎
同　西山關一郎
大分　宮村三多
熊本　出田信記
同　佐々友房
同　安達謙藏
同　山田珠一
同　大淵龍太郎

●壬寅會（二十八人）

東京市　大橋新太郎
同　仁杉英
京都市　片山正中
同　丹羽圭介
大阪市　龜岡德太郎
同　吉田顯三
兵庫　伊藤俊介
新潟市　鈴木長藏
新潟　高橋慶治郎
群馬　細野次郎
水戸市　桑原政
茨城　宮古啓三郎
同　平井万太郎
奈良市　木本源吉
四日市市　三輪猶作
愛知　林小參
同　大道寺忠七
靜岡市　星野鐵太郎
甲府市　佐竹作太郎
岐阜市　渡邊甚吉
岐阜　棚橋一郎
長野　兩角彥六
青森　田中藤次郎
福井　福島宜三
岡山　津田鍛雄
愛媛　伊達武四郎
熊本市　岡崎唯雄
鹿兒島市　岩元信兵衛

●同志倶樂部

（十三人）

新潟	久須美 秀三郎	岡山 竹内正志
同	坂口仁一郎	札幌區 森源三
同	大竹貫一	
同	桑原重正	
同	萩野左門	
同	相馬一郎	
佐渡	中山小四郎	
茨城	初見八郎	
愛知	加藤六藏	
滋賀	大東義徹	
富山	金岡又左衞門	

●無所屬

（三十四人）

東京市	秋山定輔	長崎市 高見松太郎
同	朝倉外茂鐵	埼玉 宮内翁助
同	田口卯吉	前橋市 下村善右衞門
大阪	本出保太郎	高崎市 大河内輝剛
同	佐々木政乂	群馬 久米民之助
横濱市	島田三郎	同 須藤嘉吉
神奈川	添田知義	三重 八尾信夫
同	平野友輔	長野 中村彌六
		青森 工藤行幹
		山形市 重野謙次郎
		鳥取市 平井致道
		鳥取 長谷川芳之助
		廣島市 早速整爾
		花井卓藏
		尾道市

第八總選擧（明治三十六年三月一日）

第十八回議會（特別）（三十六年五月十二日開會 同年六月五日閉會）

○三十六年五月中立議員の一部中正倶樂部を組織す

○三十六年五月立憲政友會より除名若くは脫會したる議員無所屬議員と相合して政友倶樂部を組織し議會の閉會に伴ひ解散す

廣島 井上角五郎
和田彦次郎
同 田部香藏
同 山科禮藏
山口 山根正次
德島市 岩本晴之
松山市 森肇
高知 加藤高明
同 楠目玄
久留米市 松村雄之進
佐賀 關清英
鹿兒島 和泉邦彥

●立憲政友會

（百七十五人）

東京市	江原素六	神奈川 栗原宣太郎
同	磯部四郎	同 伊達時
同	栗塚省吾	同 永島龜代司
東京	村野常右衞門	同 井上八重吉
同	漆昌巖	同 內山敬三郎
同	關根柳介	神戸市 草鹿甲子太郎
京都市	奥野市次郎	兵庫 安藤新太郎
京都	奥繁三郎	同 櫻井駿
同	田中數之助	同 大西善太郎
同	田中祐四郎	同 森本莊三郎
同	上野彌一郎	同 奥野小四郎
大阪市	澤田佐助	同 改野耕三
同	小泉清左衞門	長崎 宮崎榮治
同	橫田虎彥	同 中倉万次郎
堺市	北村左吉	同 帆足隼太郎
大阪	森秀次	同 △島津良知
同	秋岡義一	新潟 關矢儀八郎
同	植場平	同 丹後直平
同	中林友信	同 竹越與三郎
		同 青柳信五郎
		埼玉 小澤愛次郎
		同 戸矢治平
		群馬 日向輝武
		同 木暮武太夫
		同 高橋庄之助
		千葉 濱野昇
		同 東條良平
		同 伊藤德太郎
		同 安川寬三郎
		同 大久保忠均
		茨城 根本正
		同 濱名信平
		同 仙波兵庫
		宇都宮市 矢島中
		栃木 田村順之助
		同 榊原經武
		奈良 平井由太郎
		津市 長井氏克
		三重 栗原亮一
		同 海野謙次郎
		同 平田力之助
		愛知 村松愛藏
		愛知 太田善四郎
		同 大池鎌次郎
		横井甚四郎
		同 志賀重昂
		同 早川龍介
		青樹英二
		鈴置倉次郎
		福岡精一
		福島勝太郎
		鈴木藤三郎
		湯山壽介
		松浦五兵衞
		澤田寧
		廣瀨久政
		大津市 酒井岩造
		井上敬之助
		古井由之
		河村喜助
		小川平吉
		橫澤本衞
		小出八郎右衞門
		牧野元

宮城　遠藤庸治　石川　中谷宇平
同　鎌田三之助　同　淺野順平
同　菅原傳　富山　米澤紋三郎
若松市　渡部鼎　同　上埜安太郎
福島　室原重福　鳥取　西谷金藏
盛岡市　原敬　同　稻田藤治郎
巖手　松本與右衞門　松江市　高橋慶太郎
同　鵜飼節郎　島根　恒松隆慶
米澤市　瀨下秀夫　同　向坂弘
山形　駒林廣運　岡山市　石黒涵一郎
同　戶狩權之助　岡山　安井丈夫
同　山下千代雄　同　井手毛三
秋田市　大久保鐵作　廣島市　串本康三
秋田　三浦盛德　尾道市　高木龍藏
同　武石敬治　廣島　内藤守三
福井市　牧野逸馬　同　麥田宰三郎
福井　杉田定一　同　小田貫一
同　丹尾賴馬　同　望月圭介
同　時岡又左衞門　同　小田亮
同　伊藤淳　山口　大岡育造
石川　松田吉三郎　同　小河源一
同　田中喜太郎　同　世良德壽

和歌山市　森戀　福岡　多田作兵衞
平　和歌山　望月右内　同　由布惟義
同　神前修三　同　野田卯太郎
同　山本隆太郎　同　武內美代吉
同　板東勘五郎　同　金作
德島　川眞田德三郎　同　伊藤傳右衞門
同　橋本久太郎　同　木下學而
高松市　田中定吉　大分　元田肇
丸龜市　遠山正和　同　水之江文二郎
香川　景山甚右衞門　佐賀　川原茂輔
同　宮井茂九郎　同　松田正久
同　堀家虎造　熊本　高田露
同　井上甚太郎　同　池松豐記
同　松家德二　同　小山雄太郎
愛媛　渡邊修　宮崎　坂元英俊
同　重岡薰五郎　同　高山眞平
高知　片岡健吉　鹿兒島市　岩元信兵衞
同　竹內綱　鹿兒島　柚木慶二
同　島田糺　同　上村精之助
同　林有造　同　池田惟貞
小倉市　青柳四郎　同　長谷場純孝
福岡　征矢野半彌　同　平田二郎

鹿兒島　武滿義雄
函館區　內山吉太

備考　島津良知は西村規矩（憲政本黨）の補缺

●憲政本黨（八十五人）

東京市　鳩山和夫
同　角田眞平
東京　堀田連太郎
同　淺香克孝
京都　神鞭知常
大阪市　尾形兵太郎
大阪　東尾平太郎
神戶市　鹿島秀麿
兵庫　西村眞太郎
同　川口木七郎
同　平岡萬次郎
同　內藤利八
同　野上嘉平
山梨　菊島生宜
滋賀　伊夫伎資弼
同　澤田耕治郎
同　望月長夫
同　淺見竹太郎
岐阜　松原九郎
長野　久保田與四郎
同　降旗元太郎
仙臺市　藤澤幾之輔
宮城　村松龜一郎
福島　平島松尾
同　野木善三郎
同　河野廣中
佐治幸平
廣島　赤坂龜次郎
德島　須見千次郎
愛媛　井上要
高橋金治
同　合田福太郎
同　菊池九郎
加藤宇兵衞
高知　大石正巳
福岡市　平岡浩太郎
菊池武德
山形　齋藤良輔
門司市
福岡　堤猷久
長崎　古川黃一
對馬　梅野初實
新潟　中川源造
埼玉　宮內翁助
高田早苗
加藤政之助
堀越寬介
群馬　中島祐八
千葉　鈴木久次郎
安田勳
櫻井靜
茨城　大津淳一郎
木村格之輔
吉田源八
栃木　橫堀三子
稻澤德一郎
木村半兵衞
奈良　松本長平
北畠具雄
靜岡　森田勇次郎
青地雄太郎
長澤市藏
沼田宇源太
齋藤宇一郎
山田猪太郎
大矢四郎兵衞
安念次左衞門
田村惟昌
右田古文
西村丹治郎
犬養毅
守屋此助
坂本義夫
入江武一郎
福井三郎
森田卓爾
須見千次郎
井上要
合田福太郎
武內作平
大石正巳
平岡浩太郎
菊池武德
堤猷久
國井福庫

福岡　佐々木正藏
大分　木下謙次郎
同　箕浦勝人
佐賀市　江藤新作
佐賀　神崎東藏
同　武富時敏

●帝國黨（十七人）

姫路市　町田猛郎
岐阜市　岡井藤之丞
岐阜　大野龜三郎
同　山田省三郎
宮城　南條文五郎
巖手　一ノ倉貫一
秋田　成田直衞
鳥取　石谷傳四郎
島根　江角千代次郎
同　石田孝吉
隱岐　原田赳城
愛媛　武市庫太

大分　宮村三多
熊本　松村時次
同　佐々友房
同　安達謙藏
同　益田陽一

●中正倶樂部（三十一人）

東京市　高梨哲四郎
京都市　能川登
同　雨森菊太郎
大阪市　龜岡德太郎
同　吉田顯三
前橋市　下村善右衞門
高崎市　大河內輝剛
群馬　佐藤虎次郎
水戸市　桑原政
奈良市　木本源吉
四日市市　三輪猶作
三重　森茂生
名古屋市・服部小十郎

名古屋市　鈴木摠兵衞
愛知　林小參
同　大道寺忠七
靜岡市　星野鐵太郎
甲府市　佐竹作太郎
岐阜　天野若圓
同　古屋善造
長野市　矢島浦太郎
長野　兩角彥六
同　木內信
福島　堀江覺治
金澤市　水登勇太郎
富山市　牧野平五郎
下關市　三井忠藏
山口　山根正次
松山市　山本盛信
大分　中川久知
熊本市　岡崎唯雄

●政友倶樂部（十三人）

千葉　板倉中
同　大澤庄之助
茨城　關信之介
栃木　持田若佐
奈良　久保伊一郎
靜岡　大野久次
長野　龍野周一郎
石川　藻寄鐵五郎
山口　上田實
宮崎　城重雄
同　川越進
鹿兒島　和泉邦彥
大島　嶺山時善

●同志倶樂部（八人）

新潟市　鈴木長藏
新潟　久須美秀三郎

新潟　大竹貫一
同　相馬一郎
同　萩野左門
同　桑原重正
佐渡　中山小四郎
和歌山　吉村英徹

●無所屬（四十七人）

東京市　岩谷松平
同　秋山定輔
同　田口卯吉
同　三輪信次郎
同　丸山名政

大阪　川井爲巳
横濱市　島田三郎
同　加藤高明
神奈川　添田知義
長崎市　橋本雄造
長崎　臼井哲夫
新潟　坂口仁一郎
同　齋藤和平太
埼玉　宮崎鏞三郎
群馬　久米民之助
茨城　大久保不二
同　宮古啓三郎
三重　尾崎行雄
同　速水熊太郎
同　森本確也

靜岡　松島廉作
山梨　望月小太郎
宮城　高野孟矩
巖手　阿部德三郎
青森市　淡谷清藏
青森　寺井純司
同　田中藤次郎
山形市　雄倉茂次郎
山形　佐藤里治
高岡市　安藤謙介
鳥取市　奥田義人
廣島　和田彥次郎
同　富島暢夫
同　井上角五郎
松井將壯

山口　岡田治衞武
同　豐永長吉
和歌山　山口熊野
德島市　岩本晴之
德島　大久保弁太郎
愛媛　伊達武四郎
高知市　岡崎賢次
久留米市　内藤新吾
佐賀　兼松熙
熊本　中西新作
札幌區　對馬嘉三郎
小樽區　高野源之助

第十九回議會（三十六年十二月十日開會同年十二月十一日解散）

○三十六年十一月立憲政友會及憲政本黨と歩調を同うする無所屬議員の一部該兩黨の提携を助くる目的を以て同志研究會を組織す

○三十六年十二月無所屬議員の一部同志倶樂部と合同して交友倶樂部を組織す

●立憲政友會（百二十八人）

東京市　江原素六
同　磯部四郎
同　栗塚省吾
東京　村野常右衛門
同　漆昌巖
同　奥野市次郎
京都市　奥繁三郎
京都　田中數之助
同　田中祐四郎
同　上野彌一郎
大阪市　小泉清左衛門
同　横田虎彦
堺市　北村左吉
大阪　森秀次
同　秋岡義一
同　植場平
同　中林友信
神奈川　伊達時
同　永島龜代司
神戸市　草鹿甲子太郎
兵庫　安藤新太郎
同　櫻井駿
同　大西善太郎
同　森本莊三郎
同　奥野小四郎
同　改野耕三
同　宮崎榮治
同　中倉万次郎
同　帆足集太郎
同　島津良知
同　關矢儀八郎
同　丹後直平
同　竹越與三郎
同　青柳信五郎
同　粕谷義三
同　岡村新三郎
同　小澤愛次郎
同　木暮武太夫
同　伊藤德太郎
茨城　根本正
同　濱名信平
宇都宮市　矢島中
同　平井由太郎
奈良　長井氏克
津市　栗原亮一
三重　海野謙次郎
同　平田力之助
同　村松愛藏
愛知　大池鎌次郎
同　横井甚四郎
同　志賀重昂
同　福岡精一
同　福島勝太郎
靜岡　鈴木藤三郎
同　湯山壽介
同　松浦五兵衛
同　澤田寧
同　大野久次
同　廣瀨久政
山梨　酒井岩造
滋賀　井上敬之助
岐阜　古井由之
長野　横澤本衛
長野　牧野元
同　菅原傳
福島　室原重福
盛岡市　原敬
同　松本與右衛門
嚴手　阿部德三郎
同　雄倉茂次郎
山形市　米澤紋三郎
米澤市　瀨下秀夫
同　戸狩權之助
山形　山下千代雄
同　大久保鐵作
秋田市　三浦盛德
同　武石敬治
秋田　杉田定一
福井　松田吉三郎
石川　上埜安太郎
同　米澤紋三郎
同　西谷金藏
鳥取　恒松隆慶
島根　向坂弘
同　石黒涵一郎
岡山市　安井丈夫
岡山　井手毛三
同　藤金作
同　伊藤傳右衛門
廣島　麥田宰三郎
同　大岡育造
山口　小河源一
同　世良德壽
和歌山市　森懋
和歌山　望月右内
同　神前修三
同　山本隆太郎
同　田中定吉
高松市　遠山正和
丸龜市　景山甚右衛門
香川　宮井茂九郎
同　井上甚太郎
同　渡邊修
愛媛　重岡薰五郎
同　青柳四郎
小倉市　征矢野半彌
福岡　多田作兵衛
同　由布惟義
同　野田卯太郎
同　武內美代吉
福岡　藤金作
同　伊藤傳右衛門
同　木下學而
同　元田肇
同　永之江文二郎
同　川原茂輔
佐賀　松田正久
同　木村格之輔
熊本　高田露
同　池松豐記
同　小山雄太郎
同　宮崎坂元英俊
同　高山眞平
宮崎　岩元信兵衛
鹿兒島市　柚木慶二
鹿兒島　上村精之助
同　池田惟貞
同　長谷場純孝
同　平田二郎
同　武滿義雄
同　內山吉太
同　加藤政之助
埼玉　堀越寬介
同　中島祐八
群馬　鈴木久次郎
千葉　安田勳
同　櫻井靜
同　大津淳一郎
茨城　木村格之輔
同　吉田源八
同　稻澤德一郎
栃木　木村半兵衛
同　松本長平
奈良　北畠具雄
同　森田勇次郎
岡山　青地雄太郎
同　長澤市藏
山梨　菊島生宜
同　伊夫伎資弼
滋賀　澤田耕治郎
同　望月長夫
同　淺見竹太郎
埼玉　宮內翁助
同　高田早苗
岐阜　松原九郎

●憲政本黨（八十五人）

東京市　鳩山和夫
同　角田眞平
東京　堀田連太郎
同　淺香克孝
京都　神鞭知常
大阪市　尾形兵太郎
大阪　東尾平太郎
神戸市　鹿島秀麿
兵庫　西村眞太郎
同　川口木七郎
同　平岡萬次郎
靜岡　內藤利八
同　野上嘉平
山梨　古川貢一
同　梅野初實
新潟　坂口仁一郎
同　中川源藏
同　由布惟義
函館區　野田卯太郎

長野　久保田與四郎
同　降旗元太郎
仙臺市　藤澤幾之輔
宮城　村松龜一郎
福島　平島松尾
同　野木善三郎
同　河野廣中
同　佐治幸平
同　赤坂龜次郎
福島　愛澤寧堅
巖手　高橋金治
弘前市　菊池九郎
青森　加藤宇兵衛
同　工藤行幹
山形　齋藤良輔
同　國井庫
秋田　沼田宇源太
同　齋藤宇一郎
同　山田猪太郎
富山　大矢四郎兵衛
同　安念次左衛門
同　田村惟昌

島根　右田古文
岡山　西村丹治郎
同　犬養毅
同　守屋此助
同　入江武一郎
同　福井三郎
廣島　森田卓爾
和歌山　吉村英徵
德島　須見千次郎
愛媛　井上要
同　合田福太郎
同　武内作平
高知　大石正已
福岡市　平岡浩太郎
門司市　菊池武德
福岡　堤猷久
同　佐々木正藏
大分　木下謙次郎
同　箕浦勝人
佐賀市　江藤新作
佐賀　神崎東藏
同　武富時敏

●帝國黨（十八人）

姫路市　町田猛郎
岐阜市　岡井藤之亟
岐阜　大野龜三郎
同　山田省三郎
宮城　南條文五郎
巖手　一ノ倉貫一
秋田　成田直衛
鳥取　石谷傳四郎
松江市　△岡崎運兵衛
島根　江角千代次郎
同　石田孝吉
隱岐　原田赳城
愛媛　武市庫太
大分　宮村三多
熊本　松村時次
同　佐々友房
同　安達謙藏
同　益田陽一

備考　岡崎運兵衛は高橋慶太郎（政友會）の補缺

●中正倶樂部（三十三人）

東京市　高梨哲四郎
京都市　能川登
同　雨森菊太郎
大阪市　龜岡德太郎
同　吉田顯三
大阪　川井爲己
前橋市　下村善右衛門
高崎市　大河内輝剛
群馬　佐藤虎次郎
水戸市　桑原政
奈良市　木本源吉
四日市市　三輪猶作
三重　森茂生
名古屋市　服部小十郎
同　鈴木摠兵衛

愛知　林小參
同　大道寺忠七
靜岡市　星野鐵太郎
甲府市　佐竹作太郎
岐阜　天野若圓
同　古屋善造
長野市　矢島浦太郎
長野　兩角彥六
同　木内信
福島　堀江覺治
福井　△福島宜三
金澤市　水登勇太郎
富山市　牧野平五郎
下關市　三井忠藏
山口　山根正次
松山市　山本盛信
大分　中川久知
熊本市　岡崎唯雄

備考　福島宜三は伊藤淳（立憲政友會）の補缺

●同志研究會（十九人）

東京市　丸山名政
横濱市　加藤高明
新潟　齋藤和平太
埼玉　宮崎鏞三郎
同　戸矢治平
群馬　日向輝武
三重　尾崎行雄
愛知　鈴置倉次郎
山梨　望月小太郎
長野　小川平吉
宮城　鎌田三之助
鳥取市　奥田義人
廣島　松井將壯
同　望月圭介
和歌山　山口熊野
高知市　岡崎賢次
高知　島田糺
熊本　中西新作
宮崎　城重雄

●交友倶樂部（二十五人）

東京市　秋山定輔
同　三輪信次郎
東京　關根柳介
神奈川　栗原宣太郎
同　井上八重吉
同　内山敬三郎
新潟市　鈴木長藏
新潟　久須美秀三郎
同　大竹貫一
同　相馬一郎
同　萩野左門
同　桑原重正
佐渡　中山小四郎
茨城　大久保不二
同　宮古啓三郎
栃木　横堀三子
愛知　太田善四郎
同　早川龍介
同　青樹英二

青森市　淡谷清藏
青森　寺井純司
同　田中藤次郎
廣島　富島暢夫
札幌區　對馬嘉三郎
小樽區　高野源之助

●無所屬（六十八人）

東京市　岩谷松平
同　田口卯吉
大阪市　澤田佐助
横濱市　島田三郎
神奈川　添田知義
長崎市　橋本雄造
長崎　臼井哲夫
群馬　久米民之助
同　高橋庄之助
千葉　濱野昇
同　東條良平
同　板倉中

千葉　安川寛三郎　宮城　高野孟矩
同　大久保忠均　若松市　渡邊鼎
同　大澤庄之助　巖手　鵜飼節郎
茨城　關信之介　山形　佐藤里治
同　仙波兵庫　同　駒林廣運
栃木　田村順之助　福井市　牧野逸馬
同　持田若佐　福井　丹尾頼馬
同　榊原經武　同　時岡又左衛門
奈良　久保伊一郎　石川　藻寄鐵五郎
三重　速水熊太郎　同　田中喜太郎
同　森本確也　同　中谷宇平
靜岡　松島廉作　同　淺野順平
岐阜　河村喜助　高岡市　安藤謙介
長野　小出八郎右衛門　鳥取　稻田藤治郎
同　龍野周一郎　岡山　△竹内正志
同

第九總選擧（明治三十七年三月一日）

第二十回議會（臨時）（三十七年三月二十日開會 同年三月三十日閉會）

○三十七年三月舊中正倶樂部議員舊交友倶樂部相合して甲辰倶樂部を組織す
○三十七年三月舊同志研究會議員無名倶樂部を組織し議會閉會に伴ひ解散す
○元立憲政友會員にして新政黨組織の下に行動を共にするの一派自由黨と稱し一團を爲せるも未た公然政社として立つに至らす

廣島市　串本康三　香川　堀家虎造
同　尾道市　高木龍藏　同　松家德二
同　廣島　内藤守三　愛媛　伊達武四郎
同　和田彦次郎　高知　竹内綱
同　井上角五郎　同　林有造
栃木　小田貫一　同　△山本幸彦
同　小田亮　久留米市　内藤新吾
同　岡田治衞武　佐賀　兼松熙
同　豊永長吉　宮崎　川越進
同　上田寳　鹿兒島　和泉邦彦
同　岩本晴之　大島　嶺山時善
德島市
德島　板東勘五郎

備考
竹内正志は坂本義夫（憲政本黨）の補缺
山本幸彦は片岡健吉（立憲政友會）の補缺

●立憲政友會（百三十人）

東京市　江原素六　長崎　島津良知
同　栗塚省吾　同　植木元太郎
東京　森久保作藏　同　中倉万次郎
同　村野常右衞門　同　宮崎榮治
同　漆昌巖　同　丹後直平
京都市　奥野市次郎　佐渡　齋藤和平太
京都　奥繁三郎　埼玉　竹越與三郎
同　河原林義雄　同　青柳信五郎
堺市　北村左吉　同　山本悌二郎
大阪　植場平　宮本嘉樂
同　中林友信　同　中村清一郎
同　神奈川　長谷川豐吉　群馬　小澤愛次郎
同　永島龜代司　千葉　木暮武太夫
同　天野藤三　同　吉植庄一郎
神戸市　山本繁造　茨城　伊藤德太郎
姫路市　神戸松之輔　同　濱名信平
兵庫　櫻井駿　栃木　根本正
同　改野耕三　津市　新井章吾
同　安藤新太郎　三重　長井氏克
同　栗原亮一

愛知　竹田千代足　宮城　遠藤良吉
同　清水松三郎　福島　唐橋左源次
同　後藤文一郎　同　松本孫右衞門
同　横井甚四郎　盛岡市　原敬
同　築山和一　巖手　阿部德三郎
同　鈴木友治郎　同　遊田研吉
同　村松愛藏　米澤市　瀨下秀夫
同　福岡精一　山形　鳥海哲四郎
同　松本君平　同　長晴登
静岡市　松浦五兵衞　秋田　石井信
松浦五兵衞　同　三浦盛德
静岡　澤田寧　福井　杉田定一
同　湯山壽介　金澤市　山森隆
同　鈴木藤三郎　石川　松田吉三郎
同　福島勝太郎　高岡市　鳥山敬二郎
同　大野久次　富山　米澤紋三郎
同　廣瀨久政　同　上埜安太郎
岐阜　林小一郎　島根　向坂弘
同　古井由之　同　恒松隆慶
長野市　前島元助　岡山　横井時雄
長野　工藤善助　廣島　麥田宰三郎
同　牧野元　山口　大岡育造
同　菅原傳

山口　美禰籠彦
同　瀧口吉良
同　三輪傳七
和歌山　森　懋
和歌山　中西光三郎
同　望月右内
同　神前修三
高松市　田中定吉
丸龜市　遠山正和
香川　井上甚太郎
同　景山甚右衞門
同　宮井茂九郎
同　西山　彰
松山市　森　肇
愛媛　長谷部倉藏
同　重岡薰五郎
同　渡邊修
門司市　毛里保太郎
小倉市　古賀庸藏
福岡　藤金作
同　野田卯太郎
同　多田作兵衞

福岡　伊藤傳右衞門
同　征矢野半彌
同　由布惟義
同　武内美代吉
大分　元田肇
佐賀　松田正久
同　川原茂輔
同　星野仙藏
同　菅澤重雄
同　榎本次郎右衞門
同　鈴木久次郎
同　野口源一郎
茨城　木村格之輔
同　大津淳一郎
同　飯島省三郎
同　石田仁太郎
同　木村半兵衞
同　松本長平
北島　具雄
青地雄太郎
川島瀧藏
河井重藏
伊夫伎資弼

北海道　柳田藤吉
同　波多野傳三郎
同　佐藤伊助
同　竹村良貞
埼玉　井上精一郎
同　加藤政之助
同　星野仙藏
同　菅澤重雄
同　榎本次郎右衞門
同　鈴木久次郎
同　野口源一郎
茨城　木村格之輔
同　大津淳一郎
同　飯島省三郎
同　石田仁太郎
栃木　木村半兵衞
同　松本長平
奈良　山崎良純
同　武滿義雄
同　福島美之助
函館區　内山吉太
北海道　中西六三郎

新潟　坂口仁一郎
同　波多野傳三郎
同　佐藤伊助
同　竹村良貞
埼玉　井上精一郎
同　加藤政之助
同　星野仙藏
同　菅澤重雄
同　榎本次郎右衞門
同　鈴木久次郎
同　野口源一郎
茨城　木村格之輔
同　大津淳一郎
同　飯島省三郎
同　石田仁太郎
栃木　木村半兵衞
同　松本長平
奈良　山崎良純
同　武滿義雄
同　福島美之助
函館區　内山吉太
北海道　中西六三郎

●憲政本黨（九十人）

東京市　大石熊吉
同　鳩山和夫
同　關直彥
同　角田眞平
東京　堀田連太郎
京都　神鞭知常
大阪市　尾形兵太郎
大阪　東尾平太郎
同　鹿島秀麿
神戸市　西村眞太郎
兵庫　内藤利八
同　肥塚龍
同　田寺敬信
同　野上嘉平
同　鞍谷清愼
同　梅野初實
對馬　山口達太郎
新潟　滋賀　望月長夫
同　澤田耕治郎
同　淺見竹太郎
岐阜　松原九郎
同　大熊三之助
長野　降旗元太郎
同　久保田與四郎
仙臺市　藤澤幾之輔
宮城　澤來太郎
同　首藤陸三
同　村松龜一郎
若松市　柴四郎
福島　佐治幸平
同　朝倉鐵藏
同　平島松尾
同　安島重三郎
同　愛澤寧堅
同　小田文行
巖手　高橋金治
同　菊地九郎
弘前市　工藤行幹
青森　關春茂

山形　齋藤良輔
同　國井庫
秋田　齋藤勘七
同　荒谷桂吉
同　齋藤宇一郎
富山市　關野善次郎
富山　金岡又左衞門
同　田村惟昌
同　安念次左衞門
同　岡山犬養毅
同　西村丹治郎
同　入江武一郎
同　守屋此助
福井　三郎
廣島　森田卓爾
德島　須見千次郎
愛媛　井上要
同　清水隆德
同　合田福太郎
高知　大石正巳
福岡市　平岡浩太郎
同　井手武右衞門

福岡　佐々木正藏
佐藤庫喜
同　箕浦勝人
同　木下謙次郎
佐賀市　江藤新作
佐賀　神崎東藏
同　武富時敏

廣島　荒川五郎
愛媛　武市庫太
熊本市　大畑純次
熊本　大淵龍太郎
同　安達謙藏
同　佐々友房
同　藤井牧太
同　渡邊敬昌

●帝國黨（十九人）

大津市　谷澤龍藏
岐阜市　岡井藤之丞
大野龜三郎
岐阜　山田省三郎
同　宮城　南條文五郎
同　德島　須見千次郎
同　愛媛　井上與一郎
巖手　阿部勇治
同　鳥取　石谷傳四郎
同　福留清四郎
島根　江角千代次郎
同　石田孝吉
同　原田趙城

東京市　高梨哲四郎
京都市　内貴甚三郎
同　片山正中
京都　井上與一郎
同　蘆田鹿之助
大阪市　奥村善右衞門
同　澤田佐助
同　七里清介
同　横田虎彥
大阪　本出保太郎

●甲辰倶樂部（三十九人）

大阪　森　秀次　福井　福島宜三
神奈川　栗原宣太郎　岡山市　大戸復三郎
兵庫　石田貫之助　下關市　三井忠藏
群馬　佐藤虎次郎　山口　山根正次
同　星野長太郎　同　小河源一
奈良　久保伊一郎　大分　野尻邦基
四日市市　三輪猶作　同　是永歳太郎
三重　大井卜新　備考　野尻邦基は首藤邦基の改姓
同　森　茂生
同　濱田國松
名古屋市　鈴木捴兵衛
同　服部小十郎
愛知　林　小參
甲府市　佐竹作太郎
山梨　根津嘉一郎
同　天野董平
長野　矢島浦太郎
同　石塚重平
同　南條吉左衛門
同　寺井純司
青森　田中藤次郎
同　佐藤里治
山形　山梨　望月小太郎　栃木　田村順之助
長野　小川平吉　同　持田若佐
同　立川雲平　山形　駒林廣運
福島　河野廣中　福井市　牧野逸馬
青森市　菊地武徳　福井　時岡又左衛門
秋田　近江谷榮次　石川　藻寄鐵五郎
鳥取市　奥田義人　同　淺野順平
松江市　岡本金太郎　同　中谷宇平
岡山　坂本金彌　同　田中喜太郎
同　竹内正志　尾道市　高木龍藏
廣島市　早速整爾　廣島　小田貫一
和歌山　山口熊野　高知市　山本幸彦
高知　安岡雄吉　高知　中澤楠彌太
同　藤崎朋之　同　楠目玄
熊本　中西新作　大島　嶺山時善

●無名倶樂部（二十五人）

東京市　秋山定輔
大阪市　山下重威
横濱市　堀谷左治郎
埼玉　高橋安爾
前橋市　關口安太郎
群馬　日向輝武
奈良市　米田實
奈良　乾　奈良吉
三重　尾崎行雄
愛知　鈴置倉次郎

●自由黨（十八人）

兵庫　松本剛吉
千葉　林有造
茨城　關信之介

●無所屬（五十八人）

東京市　三輪信次郎
同　田口卯吉
福地源一郎

東京　關根柳介　群馬　武藤金吉
大阪　西村專太郎　千葉　千葉禎太郎
横濱市　島田三郎　同　加瀬禧逸
神奈川　神藤才一　同　板倉中
同　高橋勝七　横山一平
長崎市　永見寛二　水戸市　小山田信藏
長崎　横山寅一郎　茨城　尾見濱五郎
同　臼井哲夫　同　宮古啓三郎
新潟市　白勢春三　宇都宮市　矢島中
新潟　山田平太郎　栃木　横堀三子
同　大竹貫一　三重　速水熊太郎
同　萩野左門　同　辻寛
高崎市　宮部襄　愛知　小林仲次
群馬　須藤嘉吉　滋賀　鵜飼退藏
岐阜　兼松熙　徳島市　岩本晴之
山形市　雄倉茂次郎　徳島　板東勘五郎
秋田市　大縄久雄　同　橋本久太郎
同　丹尾頼馬　同　川眞田德三郎
鳥取　國谷亨　同　大久保弁太郎
島根　河上英　香川　松家德二
廣島　井上角五郎　久留米市　淺野陽吉
同　米田武八郎　福岡　中村雄藏
同　花井卓藏　佐賀　山口小一
同　富島暢夫　宮崎　城重雄
同　松本大吉　札幌區　淺羽靖
同　脇榮太郎　小樽區　金子元三郎
同　岡田治衞武　北海道　松井源内
和歌山　濱口擔

第二十一回議會（三十七年十一月三十日開會　三十八年二月廿八日閉會）

○三十七年十二月舊無名倶樂部所屬議員同攻會を組織し議會閉會に伴ひ解散す

●立憲政友會（百三十九人）

東京市　栗塚省吾　東京　漆昌巖　堺市　北村左吉
同　△磯部四郎　京都市　奥野市次郎　大阪　西村專太郎
東京　森久保作藏　京都　奥繁三郎　同　植場平
東京市　江原素六　同　河原林義雄　同　中林友信

神奈川　長谷川豊吉
同　永島龜代司
同　天野藤三
神戸市　山本繁造
姫路市　神戸松之輔
兵庫　改野耕三
同　安藤新太郎
同　森本駿
長崎　島津良知
同　植木元太郎
同　中倉万次郎
同　宮崎榮治
新潟市　△丸山嵯峨一郎
新潟　丹後直平
同　齋藤和平太
同　竹越與三郎
同　青柳信五郎
佐渡　山本悌二郎
埼玉　宮本嘉樂
同　中村清一郎
同　小澤愛次郎
同　齋藤珪次

埼玉　粕谷義三
群馬　木暮武太夫
同　佐藤虎次郎
千葉　吉植庄一郎
同　伊藤德太郎
茨城　濱名信平
同　宮古啓三郎
同　根本正
新井章吾
大井卜新
栗原亮一
△海野謙次郎
竹田千代足
後藤文一郎
林　小參
横井甚四郎
鈴木友治郎
清水松三郎
築山和一
福岡精一
村松愛藏
静岡市　松本君平

静岡　松浦五兵衛
同　澤田寧
同　湯山壽介
同　鈴木藤三郎
福島　勝太郎
同　大野久次
山梨　廣瀬久政
岐阜　林小一郎
同　古井由之
長野市　前島元助
長野　工藤善助
同　牧野元
岡山　横井時雄
廣島　麥田宰三郎
山口　大岡育造
同　美禰龍彦
同　瀧口吉良
同　三輪傳七
和歌山市　森懋
和歌山　中西光三郎
同　望月右内
同　神前修三
高松市　田中定吉

秋田　石井信
同　三浦盛德
福井　杉田定一
△荻野芳藏
金澤市　山森隆
石川　松田吉三郎
鳥山敬二郎
米澤紋三郎
上埜安太郎
向坂弘
恆松隆慶
神前修三
田中定吉

丸龜市　遠山正和
香川　井上甚太郎
同　景山甚右衛門
同　宮井茂九郎
同　西山彰
松山市　森肇
愛媛　長谷部倉藏
同　重岡薰五郎
同　渡邊修
門司市　毛里保太郎
小倉市　古賀庸藏
福岡　藤金作
同　野田卯太郎
同　多田作兵衛
同　伊藤傳右衛門
同　征矢野半彌
同　由布惟義
同　中村雄藏
同　武内美代吉
大分　元田肇
佐賀　松田正久
同　川原茂輔

熊本　江藤哲藏
同　池松豐記
宮崎　石川清
同　籾木卿太郎
同　坂元英俊
鹿兒島市　岩元信兵衛
鹿兒島　長谷場純孝
同　山崎良純
同　武滿義雄
同　池田惟貞
同　一左右
同　柚木慶二
同　福島美之助
函館區　內山吉太
北海道　中西六三郎
同　柳田藤吉

對馬　梅野初實
新潟　山口達太郎
同　山田平太郎
同　坂口仁一郎
同　波多野傳三郎
同　佐藤伊助
同　竹村良貞
埼玉　井上精一郎
同　加藤政之助
同　星野仙藏
千葉　菅澤重雄
同　榎本次郎右衛門
同　鈴木久次郎
同　野口源一郎
茨城　木村格之輔
同　大津淳一郎
同　飯島省三郎
栃木　石田仁太郎
同　木村半兵衛
奈良　乾善吉
同　松本長平
同　北畠具雄

備考
磯部四郎は秋山定輔（無名倶樂部）の補缺
丸山嵯峨一郎は白勢春三（無所屬）の補缺
海野謙次郎は遠水熊太郎（無所屬）の補缺
荻野芳藏は時岡又左衛門（自由黨）の補缺
森本駿は櫻井駿（立憲政友會）の復籍

●憲政本黨（九十五人）

東京市　大石熊吉
同　鳩山和夫
同　關直彥
同　角田眞平
東京　堀田連太郎
京都　神鞭知常
大阪市　尾形兵太郎
大阪　東尾平太郎
同　鹿島秀麿
神戸市　西村眞太郎
兵庫　肥塚龍
同　內藤利八
同　田寺敬信
同　野上嘉平
同　鞍谷清愼

●同攻會（二十八人）

大阪市　山下重威
横濱市　堀谷左治郎
神奈川　神藤才一
埼玉　高橋安爾
前橋市　關口安太郎
群馬　日向輝武
千葉　加瀬禧逸
同　板倉中
奈良市　米田實
三重　尾崎行雄
愛知　鈴置倉次郎
山梨　望月小太郎
長野　小川平吉
福島　河野廣中
青森市　菊池武德
秋田　近江谷榮次
鳥取市　奥田義人
鳥取　國谷亨
松江市　岡本金太郎
岡山　竹内正志
同　坂本金彌
廣島市　早速整爾
廣島　花井卓藏
同　富島暢夫
和歌山　山口熊野
高知　藤崎朋之
同　安岡雄吉
熊本　中西新作

●有志會（十七人）

東京市　三輪信次郎
同　田口卯吉
大阪市　澤田佐助
横濱市　島田三郎
神奈川　高橋勝七
長崎市　永見寬二
高崎市　宮部襄
水戸市　小山田信藏
宇都宮市　矢島中
津市　松本恒之助
愛知　小林仲次
山形市　雄倉茂次郎
秋田市　大繩久雄
岩本晴之
淺野陽吉
札幌區　淺羽靖
小樽區　金子元三郎

備考　松木恆之助は長井氏克（立憲政友會）の補缺

●甲辰倶樂部（二十七人）

東京市　高梨哲四郎
京都市　內貴甚三郎
同　片山正中
京都　井上與一郎
同　蘆田鹿之助
大阪市　與村善右衞門
同　七里清介
大阪市　横田虎彥
本出保太郎
森秀次
星野長太郎
久保伊一郎
三輪猶作
名古屋市　鈴木摠兵衞
同　服部小十郎
甲府市　佐竹作太郎
長野　矢島浦太郎
同　石塚重平
同　南條吉左衞門
山形　佐藤里治
福井　福島宜三
岡山市　大戸復三郎
下關市　三井忠藏
山口　山根正次
同　小河源一
大分　野尻邦治
同　是永歲太郎

福島　愛澤寧堅
同　△野木善三郎
同　小田文行
同　高橋金治
弘前市　菊池九郎
青森　關春茂
同　△市田兵七
同　山形　齋藤良輔
同　國井庫
同　秋田　齋藤勘七
同　荒谷桂吉
同　齋藤宇一郎
富山市　關野善次郎
富山　金岡又左衞門
同　田村惟昌
同　安念次左衞門
岡山　犬養毅
同　西村丹治郎
同　入江武一郎
同　守屋此助
同　福井三郎
廣島　森田卓爾
青地雄太郎
川島瀧藏
河井重藏
根津嘉一郎
天野董平
伊夫伎資弼
望月長夫
澤田耕治郎
淺見竹太郎
松原九郎
大熊三之助
降旗元太郎
久保田與四郎
藤澤幾之輔
澤來太郎
首藤陸三
村松龜一郎
柴四朗
佐治幸平
朝倉鐵藏
平島松尾
安島重三郎
須見千次郎
井上要
清水隆德
合田福太郎
大石正巳
平岡浩太郎
井手武右衞門
佐々木正藏
佐藤庫喜
箕浦勝人
木下謙次郎
江藤新作
佐賀　神崎東藏
同　武富時敏

備考　野木善三郎は唐橋左源次（立憲政友會）の補缺
市田兵七は工藤行幹（憲政本黨）の補缺

●帝國黨（十九人）

大津市　谷澤龍藏
岐阜市　岡井藤之丞
岐阜　大野龜三郎
同　山田省三郎
宮城　南條文五郎
嚴手　阿部勇治
鳥取　石谷傳四郎
福留清四郎
島根　江角千代次郎
同　石田孝吉
隱岐　原田赳城
廣島　荒川五郎
愛媛　武市庫太
熊本市　大畑純次
熊本　大淵龍太郎
同　安達謙藏
同　佐々友房
同　藤井牧太
同　渡邊敬昌

●立憲政友會（百四十九人）

東京市	江原素六	神奈川 永島龜代司
同	栗塚省吾	同 天野藤三
同	磯部四郎	神戸市 山本繁造
同	△江間俊一	姫路市 神戸松之輔
東京	森久保作藏	兵庫 改野耕三
同	村野常右衞門	同 安藤新太郎
同	漆昌巖	同 森本駿
京都市	奥野市次郎	同 長崎島津良知
京都	奥繁三郎	新潟市 植木元太郎
同	河原林義雄	新潟 中倉万次郎
同	蘆田鹿之助	同 宮崎榮治
同	△上野彌一郎	丸山嵯峨一郎
大阪市	澤田佐助	丹後 直平
堺市	北村左吉	齋藤和平太
大阪	西村專太郎	竹越與三郎
同	植場平	青柳信五郎
同	中林友信	佐渡 山本悌二郎
同	本出保太郎	埼玉 宮本嘉樂
神奈川	長谷川豐吉	同 高橋安爾
同	齋藤珪次	同 中村清一郎
同	米澤市 瀨下秀夫	同 小澤愛次郎
同	村松愛藏	同 齋藤珪次
同	粕谷義三	愛知 △内藤魯一
同	木暮武太夫	静岡市 松本君平
同	佐藤虎次郎	静岡 松浦五兵衞
同	日向輝武	同 澤田寧
同	千葉禎太郎	同 湯山壽介
同	吉植庄一郎	同 鈴木藤三郎
同	濱名信平	同 福島勝太郎
同	宮古啓三郎	同 大野久次
同	根本正	山梨 廣瀨久政
同	新井章吾	岐阜 林小一郎
同	大井卜新	同 古井由之
同	森茂生	長野市 前島元助
同	栗原亮一	長野 工藤善助
同	海野謙次郎	同 牧野元
同	竹田千代足	同 立川雲平
愛知	後藤文一郎	宮城 菅原傳
同	林小參	同 遠藤良吉
同	横井甚四郎	福島 松本孫右衞門
同	鈴木友治郎	盛岡市 原敬
同	築山和一	巖手 阿部德三郎
同	福岡精一	同 遊田研吉
同	村松愛藏	米澤市 瀨下秀夫

●自由黨（十九人）

兵庫	松本剛吉	廣島 松本大吉
千葉	林有造	同 小田貫一
茨城	關信之介	高知市 山本幸彥
栃木	田村順之助	高知 中澤楠彌太
同	持田若佐	同 楠目玄
山形	駒林廣運	大島 嶺山時善
福井市	牧野逸馬	新潟 大竹貫一
福井	丹尾賴馬	廣島 井上角五郎
石川	藻寄鐵五郎	同 萩野左門
同	淺野順平	同 須藤嘉吉
同	中谷宇平	同 脇榮太郎
同	田中喜太郎	山口 岡田治衞武
尾道市	高橋龍藏	和歌山 濱口擔
同	臼井哲夫	德島 板東勘五郎
島根	河上英	同 橋本久太郎

●無所屬（三十五人）

東京市	福地源一郎	茨城 尾見濱五郎
東京	關根柳介	同 川眞田德三郎
神奈川	栗原宣太郎	栃木 横堀三子
兵庫	石田貫之助	三重 辻寬
長崎	横山寅一郎	同 森茂生
同	城重雄	香川 松家德二
北海道	松井源內	佐賀 山口小一
青森	寺井純司	滋賀 鵜飼退藏
同	田中藤次郎	岐阜 兼松熙

第二十二回議會（三十八年十二月廿八日開會 三十九年三月廿八日閉會）

○三十八年十二月舊同攻會議員全體並有志會に屬する議員の一部合體して政交俱樂部を組織し議會閉會に伴ひ解散す

○三十八年十二月帝國黨、甲辰俱樂部、自由黨、無所屬組に屬する議員大同俱樂部を組織す

兵庫　野上嘉平
同　鞍谷清愼
對馬　梅野初實
新潟　山口達太郎
同　山田平太郎
同　坂口仁一郎
同　波多野傳三郎
同　佐藤伊助
同　竹村良貞
埼玉　井上精一郎
同　加藤政之助
同　星野仙藏
千葉　菅澤重雄
同　榎本次郎右衞門
同　鈴木久次郎
同　△安田勳
茨城　野口源一郎
同　木村格之輔
同　大津淳一郎
同　飯島省三郎
栃木　石田仁太郎
同　木村半兵衞

奈良　乾奈良吉
同　松本長平
北島具雄
同　青地雄太郎
同　川島瀧藏
同　河井重藏
山梨　根津嘉一郎
同　天野董平
滋賀　伊夫伎資弼
同　望月長夫
同　澤田耕治郎
同　淺見竹太郎
岐阜　松原九郎
同　大熊三之助
同　長野　降旗元太郎
同　久保田與四郎
仙臺市　藤澤幾之輔
宮城　澤來太郎
同　首藤陸三
同　村松龜一郎
同　△星松三郎
若松市　柴四朗
同　西村丹治郎

福島　佐治幸平
同　朝倉鐵藏
平島松尾
同　安島重三郎
同　愛澤寧堅
同　野木善三郎
巖手　小田文行
同　高橋金治
弘前市　菊池九郎
同　青森關春茂
同　市田兵七
同　齋藤良輔
同　國井庫
同　齋藤勘七
秋田　荒谷桂吉
同　齋藤宇一郎
富山市　關野善次郎
富山　金岡又左衞門
同　田村惟昌
同　安念次左衞門
岡山　犬養毅
同　西村丹治郎

岡山　入江武一郎
同　守屋此助
福井三郎
同　森田卓爾
須見千次郎
愛媛　井上要
同　清水隆德
同　合田福太郎
高知　大石正己
福岡市　平岡浩太郎
同　井手武右衞門
佐々木正藏
佐賀市　佐藤庫喜
大分　箕浦勝人
木下謙次郎
江藤新作
佐賀　神崎東藏
同　武富時敏
熊本　中西新作

備考　林謙三は田口卯吉（有志會）の補缺

山形　鳥海哲四郎
同　長谷晴登
秋田　石井信
同　三浦盛德
福井　杉田定一
同　荻野芳藏
金澤市　山森隆
石川　松田吉三郎
高岡市　鳥山敬二郎
富山　米澤紋三郎
同　上埜安太郎
島根　向坂弘
同　恆松隆慶
岡山　横井時雄
廣島　麥田宰三郎
山口　大岡育造
同　美禰龍彥
同　瀧口吉良
同　三輪傳七
和歌山市　森戀
和歌山　中西光三郎
同　神前修三

高松市　田中定吉
丸龜市　遠山正和
香川　景山甚右衞門
同　宮井茂九郎
同　西山彰
同　△久保彥太郎
松山市　森肇
愛媛　長谷部倉藏
同　重岡薰五郎
同　渡邊修
高知市　山本幸彥
同　中澤楠彌太
同　關直彥
同　角田眞平
同　△林謙三
東京　堀田連太郎
大阪市　尾形兵太郎
大阪　東尾平太郎
神戸市　鹿島秀麿
兵庫　西村眞太郎
同　肥塚龍
同　內藤利八
同　田寺敬信

福岡　武內美代吉
大分　元田肇
佐賀　松田正久
同　川原茂輔
熊本　江藤哲藏
同　池松豐記
宮崎　石川清
籾木卿太郎
同　坂元英俊
鹿兒島市　岩元信兵衞
鹿兒島　長谷場純孝
同　池田惟貞
同　柚木慶二
同　武滿義雄
東京　一左右
同　山崎良純
同　福島美之助
函館區　內山吉太
北海道　中西六三郎
同　柳田藤吉

備考　江間俊一は福地源一郎（無所屬）の補缺

●憲政本黨（九十八人）

東京市　大石熊吉
同　鳩山和夫
同　關直彥
同　角田眞平
同　△林謙三
東京　堀田連太郎
大阪市　尾形兵太郎
大阪　東尾平太郎
神戸市　鹿島秀麿
兵庫　西村眞太郎
同　肥塚龍
同　內藤利八
同　田寺敬信

上野彌一郎は神鞭知常（憲政本黨）の補缺
內藤魯一は清水松三郎（立憲政友會）の補缺
久保彥太郎は井上甚太郎（立憲政友會）の補缺

安田勗は伊藤德太郎（立憲政友會）の補缺
星松三郎は南條文五郎（帝國黨）の補缺

●大同倶樂部（七十六人）

東京市　高梨哲四郎
東京　關根柳介
京都市　內貴甚三郎
同　片山正中
京都　井上與一郎
大阪市　奥村善右衞門
同　七里清介
同　横田虎彦
大阪　森秀次
神奈川　栗原宣太郎
兵庫　松本剛吉
長崎　臼井哲夫
高崎市　宮部襄
群馬　須藤嘉吉
星野長太郎
群馬　武藤金吉
千葉　横山一平
水戸市　小山田信藏
茨城　關信之介
同　尾見濱五郎
宇都宮市　矢島中
栃木　田村順之助
同　横堀三子
同　持田若佐
奈良　久保伊一郎
四日市市　三輪猶作
名古屋市　鈴木摠兵衞
同　服部小十郎
大津市　谷澤龍藏
岐阜市　岡井藤之丞
岐阜　大野龜三郎
同　兼松熙
同　山田省三郎
長野　矢島浦太郎
同　石塚重平
同　南條吉左衞門
巖手　阿部勇治
青森　寺井純司
同　田中藤次郎
山形市　雄倉茂次郎
山形　佐藤里治
同　駒林廣運
福井市　牧野逸馬
福島　宜三
福井　丹尾賴馬
同　藻寄鐵五郎
石川　淺野順平
同　中谷宇平
同　田中喜太郎
同　石谷傳四郎
鳥取　福留清四郎
島根　江角千代次郎
同　石田孝吉
同　河上英
隱岐　原田赳城
岡山市　大戸復三郎
廣島　井上角五郎
同　荒川五郎
下關市　三井忠藏
山口　岡田治衞武
同　山根正次
同　小河源一
香川　松家德二
愛媛　武市庫太
大分　野尻邦基
同　是永歲太郎
佐賀　山口小一
大畑純次
熊本市
大淵龍太郎
同　安達謙藏
同　佐々友房
同　藤井牧太
同　渡邊敬昌
宮崎　城重雄
大島　嶺山時善
札幌區　淺羽靖

●政交倶樂部（三十六人）

東京市　三輪信次郎
大阪市　山下重威
橫濱市　島田三郎
同　堀谷左治郎
神奈川　神藤才一
同　高橋勝七
新潟　大竹貫一
同　萩野左門
前橋市　關口安太郎
千葉　加瀨禧逸
同　板倉中
奈良市　米田實
津市　松本恆之助
三重　尾崎行雄
同　濱田國松
愛知　鈴置倉次郎
同　小林仲次
山梨　望月小太郎
長野　小川平吉
福島　河野廣中
青森市　菊池武德
秋田市　大繩久雄
近江谷榮次
鳥取市　與田義人
鳥取　國谷亨
松江市　岡本金太郎
岡山　竹內正志
同　坂本金彌
廣島市　早速整爾
廣島　花井卓藏
同　富島暢夫
和歌山　山口熊野
高知　藤崎朋之
同　安岡雄吉
淺野陽吉
久留米市
北海道　松井源內
濱口擔
望月右內
岩本晴之
德島市
德島　板東勘五郎
橋本久太郎
同　川眞田德三郎
大久保弁太郎
同　金子元三郎
小樽區

●無所屬（二十人）

兵庫　石田貫之助
長崎市　永見寬二
長崎　横山寅一郎
林有造
千葉　辻寬
三重　甲府市
佐竹作太郎
滋賀　鵜飼退藏
尾道市　高木龍藏
廣島　米田武八郎
松本大吉
同　小田貫一
脇榮太郎

第二十三回議會（三十九年十二月廿八日開會　四十年三月廿八日閉會）

○三十九年十二月舊政交倶樂部所屬議員猶興會を組織す

◉立憲政友會（百七十一人）

東京市	江原素六	大阪 本出保太郎
同	栗塚省吾	神奈川 長谷川豊吉
同	高梨哲四郎	同 永島龜代司
同	磯部四郎	神戸市 天野藤三
同	江間俊一	姫路市 栗原宣太郎
東京	森久保作藏	神戸市 山本繁造
同	村野常右衞門	神戸松之輔
同	漆昌巖	改野耕三
同	關根柳介	兵庫 安藤新太郎
京都市	奥野市次郎	同 森本駿
京都	奥繁三郎	長崎市 永見寬二
同	河原林義雄	長崎 横山寅一郎
同	蘆田鹿之助	島津良知
同	上野彌一郎	新潟市 植木元太郎
大阪市	澤田佐助	新潟 中倉萬次郎
堺市	北村左吉	同 宮崎榮治
大阪	西村專太郎	同 丸山嵯峨一郎
同	植場平	同 丹後直平
同	中林友信	齋藤和平太
		同 竹越與三郎
		同 青柳信五郎
		佐渡 山本悌二郎

埼玉	宮本嘉樂	三重 森茂生
同	高橋安爾	同 辻寬
同	中村清一郎	栗原亮一
同	小澤愛次郎	海野謙次郎
同	齋藤珪次	竹田千代足
愛知	粕谷義三	後藤文一郎
宮部	襄	林小參
高崎市	木暮武太夫	横井甚四郎
群馬	佐藤虎次郎	鈴木友治郎
同	日向輝武	築山和一
駿	千葉禎太郎	福岡精一
千葉	吉植庄一郎	村松愛藏
同	横山一平	內藤魯一
同	小山田信藏	松本君平
水戸市	關信之介	松浦五兵衞
茨城	尾見濱五郎	澤田寧
同	濱名信平	湯山壽介
同	宮古啓三郎	鈴木藤三郎
同	根本正	福島勝太郎
宇都宮市	矢島中	大野久次
栃木	江原節	甲府市 佐竹作太郎
同	新井卓吾	山梨 廣瀨久政

岐阜	林小一郎	金澤市 山森隆秀
同	古井由之	石川 松田吉三郎
長野市	前島元助	高岡市 鳥山敬二郎
長野	工藤善助	富山 米澤紋三郎
同	牧野元	同 上埜安太郎
同	立川雲平	島根 向坂弘
宮城	菅原傳	同 河上英
同	遠藤良吉	同 恆松隆慶
同	△遠藤庸治	岡山 横井時雄
福島	松本孫右衞門	廣島 小田貫一
盛岡市	原敬	同 麥田宰三郎
巖手	阿部德三郎	脇榮太郎
同	遊田研吉	山口 大岡育造
米澤市	瀨下秀夫	同 美禰龍彥
山形	鳥海哲四郎	瀧口吉良
同	長晴登	同 三輪傳七
秋田	石井信	和歌山市 森懋
同	三浦盛德	和歌山 中西光三郎
福井市	牧野逸馬	同 望月右內
福井	杉田定一	同 神前修三
同	丹尾賴馬	高松市 田中定吉
同	荻野芳藏	丸龜市 遠山正和

香川	景山甚右衞門	大分 是永歲太郎
同	西山彰	佐賀 松田正久
同	久保彥太郎	山口小一
同	△中西孫太郎	川原茂輔
松山市	森肇	江藤哲藏
愛媛	長谷部倉藏	池松豐記
同	渡邊修	宮崎 石川清
同	△山村豐次郎	籾木卿太郎
高知市	山本幸彥	坂元英俊
高知	楠目玄	鹿兒島市 岩元信兵衞
同	△西山志澄	鹿兒島 長谷場純孝
門司市	毛里保太郎	山崎貞純
小倉市	古賀庸藏	武滿義雄
福岡	藤金作	池田惟貞
同	野田卯太郎	東一左右
同	多田作兵衞	柚木慶二
同	伊藤傳右衞門	福島美之助
同	征矢野半彌	函館區 內山吉太
同	由布惟義	北海道 中西六三郎
同	中村雄藏	同 柳田藤吉
同	武內美代吉	
同	大分 元田肇	

備考 江原節は新井章吾（立憲政友會）の補缺

遠藤庸治は星松三郎（憲政本黨）の補缺
中西孫太郎は宮井茂九郎（立憲政友會）の補缺
山村豐次郎は重岡薰五郎（立憲政友會）の補缺
西山志澄は中澤楠彌太（立憲政友會）の補缺

●憲政本黨（九十四人）

東京市　大石熊吉
同　鳩山和夫
同　關直彦
同　角田眞平
同　林謙三
東京　堀田連太郎
大阪市　尾形兵太郎
大阪　東尾平太郎
神戸市　鹿島秀麿
兵庫　西村眞太郎
同　肥塚龍
同　内藤利八
兵庫　田寺敬信
同　野上嘉平
同　鞍谷清愼
對馬　梅野初實
新潟　山口達太郎
同　山田平太郎
同　坂口仁一郎
同　佐藤伊助
同　竹村良貞
同　△山田又七
埼玉　井上精一郎
同　加藤政之助
同　星野仙藏
千葉　菅澤重雄
同　榎本次郎右衛門
同　鈴木久次郎
同　安田勳
茨城　野口源一郎
同　木村格之輔
同　大津淳一郎
同　飯島省三郎
栃木　石田仁太郎
栃木　木村半兵衛
奈良　乾奈良吉
同　松本長平
同　北畠具雄
靜岡　青地雄太郎
同　川島瀧藏
同　河井重藏
山梨　根津嘉一郎
同　天野董平
滋賀　伊夫伎資弼
同　望月長夫
同　澤田耕治郎
同　淺見竹太郎
岐阜　松原九郎
同　大熊三之助
長野　降旗元太郎
同　久保田與四郎
仙臺市　藤澤幾之輔
宮城　澤來太郎
同　首藤陸三
同　村松龜一郎
福島　朝倉鐵藏
福島　平島松尾
同　安島重三郎
同　愛澤寧堅
同　野木善三郎
巖手　小田文行
同　高橋金治
弘前市　菊池九郎
青森　關春茂
同　市田兵七
山形　齋藤良輔
同　國井庫
秋田　齋藤勘七
同　荒谷桂吉
同　齋藤宇一郎
富山市　關野善次郎
富山　金岡又左衛門
同　田村惟昌
同　安念次左衛門
岡山　犬養毅
同　西村丹治郎
同　入江武一郎
同　守屋此助

岡山　福井三郎
廣島　森田卓爾
德島　須見千次郎
愛媛　井上要
同　清水隆德
同　合田福太郎
高知　大石正巳
福岡市　△進藤喜平太
福岡　井手武右衛門
同　佐々木正藏
大分　佐藤庫喜
同　箕浦勝人
同　木下謙次郎
佐賀市　江藤新作
佐賀　神崎東藏
同　武富時敏

備考
山田又七は波多野傳三郎（憲政本黨）の補缺
進藤喜平太は平岡浩太郎（憲政本黨）の補缺

●大同倶樂部（六十三人）

京都市　内貴甚三郎
同　片山正中
京都　井上與一郎
大阪市　奥村善右衛門
同　七里清介
同　横田虎彦
大阪　森秀次
兵庫　松本剛吉
長崎　臼井哲夫
群馬　須藤嘉吉
同　星野長太郎
栃木　田村順之助
同　横堀三子
同　持田若佐
奈良　久保伊一郎
四日市市　三輪猶作
名古屋市　鈴木摠兵衛
同　服部小十郎
大津市　谷澤龍藏
岐阜市　岡井藤之丞
岐阜　兼松凞
同　大野龜三郎
同　山田省三郎
長野　矢島浦太郎
同　石塚重平
同　南條吉左衛門
若松市　柴四朗
福島　佐治幸平
巖手　阿部勇治
青森　田中藤次郎
山形市　雄倉茂次郎
山形　佐藤里治
同　駒林廣運
福井　福島宜三
石川　淺野順平
同　中谷宇平
同　田中喜太郎
鳥取　石谷傳四郎
同　福留清四郎
島根　江角千代次郎
同　石田孝吉
隱岐　原田赳城
岡山市　大戸復三郎
岡山　竹内正志
尾道市　高木龍藏
廣島　井上角五郎
同　荒川五郎
同　松本大吉
下關市　三井忠藏
山口　岡田治衛武
同　山根正次
同　小河源一
香川　松家德二
大分　野尻邦基
熊本市　大畑純次
熊本　大淵龍太郎
同　安達謙藏
同　藤井牧太
同　渡邊敬昌
同　△紫垣一雄
宮崎　城重雄
大島　嶺山時善

札幌區　淺羽　靖
備考　紫垣一雄は佐々友房（大同倶樂部）の補缺

●猶興會（三十六人）

東京市　三輪信次郎
大阪市　山下重威
橫濱市　島田三郎
同　堀谷左治郎
神奈川　神藤才一
同　高橋勝七
新潟　大竹貫一
同　萩野左門
前橋市　關口安太郎
千葉　加瀨禧逸
千葉　板倉中
同　小林仲次
山梨　望月小太郎
長野　小川平吉
福島　河野廣中
青森市　菊池武德
秋田市　大繩久雄
秋田　近江谷榮次
鳥取市　奥田義人
鳥取　國谷亨
松江市　岡本金太郎
岡山　坂本金彌

第二十四回議會（四十年十二月廿八日開會　四十一年三月廿七日閉會）

○閉會當日は群馬縣郡部選出議員一名缺員なり

●無所屬（十五人）

兵庫　石田貫之助
群馬　武藤金吉
千葉　林有造
滋賀　鵜飼退藏
廣島市　早速整爾
廣島　花井卓藏
同　富島暢夫
和歌山　山口熊野
高知　藤崎朋之
同　安岡雄吉
久留米市　淺野陽吉
熊本　中西新作
北海道　松井源内
青森　寺井純司
廣島　石川藻寄鐵五郎
同　米田武八郎
和歌山　濱口擔
愛媛　武市庫太
德島市　岩本晴之
德島　板東勘五郎
同　橋本久太郎
同　川眞田德三郎
同　大久保弁太郎
小樽區　金子元三郎

●立憲政友會（百八十八）

東京市　鳩山和夫
同　江原素六
同　栗塚省吾
同　高梨哲四郎
同　磯部四郎
東京　森久保作藏
同　村野常右衞門
同　漆　昌巖
同　關根柳介
京都市　奥野市次郎
京都　奥繁三郎
同　河原林義雄
同　蘆田鹿之助
同　上野彌一郎
同　△西田作次郎
大阪市　澤田佐助
堺市　北村左吉
大阪　西村專太郎
同　植場平
大阪　中林友信
同　本出保太郎
神奈川　長谷川豐吉
同　永島龜代司
同　天野藤三
同　栗原宣太郎
同　神戸市　山本繁造
姫路市　神戸松之輔
兵庫　改野耕三
同　安藤新太郎
同　△森本駿
長崎市　永見寬二
長崎　橫山寅一郎
同　島津良知
同　植木元太郎
同　中倉万次郎
同　宮崎榮治
新潟市　丸山嵯峨一郎
新潟　丹後直平
同　齋藤和平太
同　竹越與三郎
同　青柳信五郎
佐渡　山本悌二郎
栃木　江原節
埼玉　宮本嘉樂
三重　大井卜新
同　高橋安爾
同　森茂生
同　中村清一郎
同　辻寬
同　小澤愛次郎
同　栗原亮一
同　齋藤珪次
同　海野謙次郎
同　粕谷義三
愛知　竹田千代足
同　宮部襄
同　後藤文一郎
高崎市　木暮武太夫
群馬　林小參
同　佐藤虎次郎
同　橫井甚四郎
同　日向輝武
同　鈴木友治郎
千葉　千葉禎太郎
同　築山和一
板倉　中
同　福岡精一
同　吉植庄一郎
同　村松愛藏
橫山一平
同　内藤魯一
水戸市　小山田信藏
靜岡市　松本君平
茨城　濱名信平
靜岡　松浦五兵衞
同　關信之介
同　澤田寧
尾見濱五郎
同　湯山壽介
宮古啓三郎
同　鈴木藤三郎
同　根本正
同　福島勝太郎
矢島　中
同　大野久次
宇都宮市

甲府市　佐竹作太郎　秋田　三浦盛徳
山梨　廣瀬久政　福井市　牧野逸馬
岐阜　林小一郎　福井　杉田定一
同　古井由之　同　丹尾頼馬
長野市　前島元助　同　荻野芳蔵
長野　工藤善助　金澤市　山森隆
同　牧野元　石川　藻寄鐵五郎
同　立川雲平　松田吉三郎
同　△小林万次郎　高岡市　鳥山敬二郎
宮城　菅原傳　米澤紋三郎
同　遠藤良吉　上埜安太郎
同　遠藤庸治　島根　向坂弘
福島　松本孫右衛門　同　河上英
盛岡市　原敬　同　恆松隆慶
巖手　阿部徳三郎　岡山　横井時雄
同　遊田研吉　廣島　小田貫一
青森　寺井純司　同　麥田宰三郎
同　田中藤次郎　同　脇榮太郎
米澤市　瀬下秀夫　山口　大岡育造
山形　鳥海哲四郎　同　美禰龍彦
同　長晴登　同　瀧口吉良
秋田　石井信　同　三輪傳七

和歌山市　森懋　福岡　野田卯太郎
和歌山　中西光三郎　同　多田作兵衛
同　望月右内　同　伊藤傳右衛門
同　神前修三　同　征矢野半彌
徳島　大久保弁太郎　同　由布惟義
高松市　田中定吉　同　中村雄藏
丸龜市　△三善清之　同　武内美代吉
香川　景山甚右衛門　大分　元田肇
同　西山彰　同　是永歳太郎
同　久保彦太郎　佐賀　松田正久
同　中西孫太郎　同　山口小一
松山市　森肇　同　川原茂輔
愛媛　長谷部倉藏　熊本　中西新作
同　渡邊修　同　江藤哲藏
同　武市庫太　同　池松豊記
同　山村豊次郎　宮崎　石川清
高知市　山本幸彦　同　籾木卿太郎
高知　楠目玄　同　坂元英俊
同　西山志澄　鹿兒島市　岩元信兵衛
門司市　毛里保太郎　鹿兒島　長谷場純孝
小倉市　古賀庸藏　同　山崎良純
福岡　金作　同　武満義雄

鹿兒島　池田惟貞　大阪　東尾平太郎
同　東一左右　神戸市　鹿島秀麿
同　柚木慶二　兵庫　西村眞太郎
同　福島美之助　同　肥塚龍
函館區　内山吉太　同　内藤利八
北海道　中西六三郎　同　田寺敬信
同　柳田藤吉　同　野上嘉平
備考　同　鞍谷清愼
西田作次郎は井止與一郎（大同倶樂部）の補缺　對馬　梅野初實
小林万次郎は石塚重平（大同倶樂部）の補缺　新潟　山口達太郎
三善清之は遠山正和（立憲政友會）の補缺　同　山田平太郎
同　坂口仁一郎
同　佐藤伊助
同　竹村良貞
同　山田又七
埼玉　井上精一郎
同　加藤政之助
同　星野仙藏
同　菅澤重雄
千葉　榎本次郎右衛門

●憲政本黨（八十七人）

東京市　大石熊吉　茨城　野口源一郎　宮城　首藤陸三
同　關直彥　同　木村格之輔　宮城　村松龜一郎
同　角田眞平　同　大津淳一郎　福島　朝倉鐵藏
同　林謙三　同　飯島省三郎　同　平島松尾
東京　堀田連太郎　同　石田仁太郎　同　安島重三郎
大阪市　尾形兵太郎　同　木村半兵衛　同　野木善三郎
同　安田勳　同　松本長平　巖手　小田文行
同　澤田耕治郎　同　青地雄太郎　同　高橋金治
同　淺見竹太郎　同　川島瀧藏　弘前市　菊池九郎
同　松原九郎　同　河井重藏　青森　春茂
岐阜　大熊三之助　同　天野董平　同　市田兵七
同　降旗元太郎　同　根津嘉一郎　山形　齋藤良輔
長野　久保田與四郎　同　伊夫伎資夘　同　國井庫
同　仙臺市　藤澤幾之輔　同　望月長夫　同　齋藤勘七
宮城　澤來太郎　同　秋田　荒谷桂吉
同　岡山　犬養毅　同　齋藤宇一郎
同　福井三郎　同　關野善次郎
富山市　金岡又左衛門
富山　田村惟昌
同　安念次左衛門

廣島　森田卓爾
德島　須見千次郎
愛媛　井上要
同　清水隆德
同　合田福太郎
高知　大石正巳
福岡市　進藤喜平太
福岡　井手武右衞門
同　佐々木正藏
大分　佐藤庫喜
同　箕浦勝人
同　木下謙次郎
佐賀市　江藤新作
佐賀　神崎東藏
同　武富時敏

●大同倶樂部（五十九人）

京都市　內貴甚三郎
同　片山正中
大阪市　奥村善右衞門
大阪市　七里清介
大阪市　橫田虎彥
大阪　森秀次
長崎　臼井哲夫
群馬　須藤嘉吉
同　星野長太郎
栃木　田村順之助
同　持田若佐
同　橫堀三子
奈良　久保伊一郎
四日市市　三輪猶作
名古屋市　鈴木摠兵衞
同　服部小十郎
大津市　谷澤龍藏
岐阜市　岡井藤之丞
岐阜　兼松熙
同　大野龜三郎
同　山田省三郎
長野　矢島浦太郎
同　南條吉左衞門
若松市　柴四朗
福島　佐治幸平
巖手　阿部勇治
山形市　雄倉茂次郎
山形　佐藤里治
同　駒林廣運
福井　福島宜三
淺野順平
石川　中谷宇平
同　田中喜太郎
鳥取　石谷傳四郎
同　福留清四郎
島根　江角千代次郎
同　石田孝吉
隱岐　原田趙城
岡山市　大戸復三郎
岡山　竹內正志
尾道市　高木龍藏
廣島　井上角五郎
同　荒川五郎
同　松本大吉
下關市　三井忠藏
山口　岡田治衞武
同　山根正次
下關市　小河源一
香川　松家德二
大分　野尻邦基
熊本市　大畑純次
熊本　大淵龍太郎
同　安達謙藏
同　藤井牧太
同　渡邊敬昌
同　紫垣一雄
同　宮崎城重雄
大島　嶺山時善
札幌區　淺羽靖

●猶興會（三十六人）

東京市　三輪信次郎
大阪市　山下重威
橫濱市　島田三郎
同　堀谷左治郎
神奈川　神藤才一
同　高橋勝七
德島市　岩本晴之
德島　坂東勘五郎
同　橋本久太郎
同　川眞田德三郎
小樽區　金子元三郎
新潟　大竹貫一
同　萩野左門
前橋市　關口安太郎
千葉　加瀨禧逸
奈良市　米田實
津市　松本恆之助
三重　尾崎行雄
同　濱田國松
愛知　鈴置倉次郎
山梨　望月小太郎
長野　小川平吉
福島　河野廣中
青森市　菊池武德
秋田市　大繩久雄
秋田　近江谷榮次
鳥取市　奥田義人
鳥取　國谷亨
松江市　岡本金太郎
岡山　坂本金彌
同　西村丹治郎
同　入江武一郎
同　守屋此助
廣島市　早速整爾
廣島　花井卓藏
同　富島暢夫
和歌山　山口熊野
高知　藤崎朋之
同　安岡雄吉
久留米市　淺野陽吉
北海道　松井源內

●無所屬（十六人）

東京市　江間俊一
兵庫　松本剛吉
同　石田貫之助
千葉　林有造
奈良　乾奈良吉
同　北畠具雄
愛知　小林仲次
滋賀　鵜飼退藏
福島　愛澤寧堅
廣島　米田武八郎
和歌山　濱口擔

第十總選擧（明治四十一年五月十五日）

第二十五回議會（四十一年十二月廿五日開會 四十二年三月廿五日閉會）

○四十一年十二月舊猶興會議員及一部の新選議員相合して又新會を組織す
○四十一年十二月主義を同うする新選議員及數名の前議員合して戊申倶樂部を組織す

●立憲政友會（百九十三人）

東京市　鳩山和夫
同　渡邊勘十郎
東京　漆昌巖
同　岡崎邦輔
同　森久保作藏
同　村野常右衛門
京都　岡田泰藏
同　奥繁三郎
同　岩田信
同　川崎安之助
大阪市　天川三藏
同　澤田佐助
同　菊池侃二
同　有本國藏
大阪　植場平
同　本出保太郎
同　中林友信
同　秋岡義一
神奈川　福井準造
神奈川　田中龜之助
同　長谷川豐吉
同　中村舜次郎
神戸市　坪田十郎
姫路市　神戸松之輔
兵庫　改野耕三
同　森本駿
長崎　横山寅一郎
同　木下吉之丞
同　中倉万次郎
對馬　古森泰
新潟　竹越與三郎
同　田邊熊一
同　高橋光威
同　山際敬雄
同　青柳信五郎
同　山本悌二郎
佐渡　阪泰碩
埼玉　宮内翁助
同　小澤愛次郎
同　齋藤珪次
同　塚田啓太郎
群馬　武藤金吉
同　根岸峮太郎
同　佐藤虎次郎
同　日向輝武
千葉　吉植庄一郎
同　長島鷲太郎
同　板倉中
同　東條良平
同　鵜澤總明
水戸市　小山田信藏
茨城　飯田新右衛門
同　小久保喜七
同　宮古啓三郎
同　濱名信平
同　根本正
同　關信之介
宇都宮市　矢島中
栃木　小林庄一郎
同　江原節
同　高久倉藏
奈良市　八木逸郎
奈良　井上僖作朗
奈良　村井善四郎
三重　栗原亮一
同　大井卜新
同　森茂生
愛知　横井甚四郎
同　築山和一
同　村松愛藏
同　早川龍介
同　福岡精一
同　春田祐清
同　鈴木友治郎
同　内藤魯一
同　後藤文一郎
靜岡市　秋山一裕
靜岡　松浦五兵衛
同　清崟太郎
同　澤田寧
同　大橋頼摸
同　鈴木辰次郎
同　大野久次
甲府市　佐竹作太郎
山梨　森國造

山梨　手塚正次
滋賀　吉田虎之助
同　島田保之助
岐阜　古井由之
同　花村覺三郎
同　佐々木文一
長野市　水品平右衛門
長野　安川保次郎
同　翠川鐵三
同　立川雲平
同　伊藤大八
宮城　菅原傳
同　齋藤二郎
同　△遠藤良吉
福島　佐々木鐵太郎
同　柏原左源太
同　佐治幸平
盛岡市　原敬
巖手　阿部德三郎
同　村上先
同　高橋嘉太郎
青森市　大坂金助
青森　阿部政太郎
山形市　戸狩權之助
山形　長晴登
同　阿部孫左衛門
同　西澤定吉
秋田　榊田清兵衛
同　三浦盛德
福井市　鷲田土三郎
神井　杉田定一
同　荻野芳藏
同　笠川繼孝
同　丹尾頼馬
石川　駒田小次郎
同　上出長次郎
同　橋本次六
同　松田吉三郎
高岡市　筏井甚吉
富山　上埜安太郎
同　伊東祐賢
鳥取市　木下義之
鳥取　西谷金藏
島根　恆松隆慶
島根　園山勇
同　河上英
同　向坂弘
隱岐　中沼信一郎
岡山　横井時雄
廣島市　串本康三
廣島　井上角五郎
同　麥田宰三郎
同　望月圭介
山口　德田讓甫
同　山田桃作
同　河野郁太郎
同　大岡育造
和歌山　神前修三
同　中村啓次郎
同　望月右内
同　千田軍之助
德島市　岩本晴之
德島　坂東勘五郎
同　大久保弁太郎
同　橋本久太郎
同　中川虎之助
高松市　田中定吉
香川　三土忠造
同　原岡永江
同　西山彰
同　景山甚右衛門
愛媛　夏井保四郎
同　高山長幸
同　渡邊修
同　武市庫太
高知　細川義昌
同　町田旦龍
福岡市　太田清藏
小倉市　古賀庸藏
福岡　藏内次郎作
同　古野孫太郎
同　熊本壽人
同　庄野金十郎
同　野田卯太郎
同　永江純一
同　富安保太郎
大分　三浦覺一
同　松田源治

大分　元田肇
佐賀　松田正久
同　有田源一郎
同　川原茂輔
熊本　高田露
同　高森新
同　原田十衞
宮崎　水間此農夫
同　坂元英俊
鹿兒島市　山岡國吉
鹿兒島　長谷場純孝
同　武滿義雄
同　柚木慶二
同　奥田榮之進
同　鮫島慶彦
同　肥後幸盛
同　高原篤行
大島　坂本元明
北海道　東武
同　白石義郎

備考　遠藤良吉は高野孟矩（處申倶樂部）の補缺

●憲政本黨　（六十五人）

東京市　關直彦
兵庫　水野正巳
同　肥塚龍
同　内藤利八
同　竹田文吉
同　西村眞太郎
同　山田又七
同　關矢橘太郎
同　長場龍太郎
同　佐藤貞雄
同　坂口仁一郎
同　福田又一
埼玉　加藤政之助
同　綾部惣兵衞
千葉　鈴木久次郎
同　安田勳
茨城　大津淳一郎
同　木村格之輔
栃木　津久居彦七
同　石田仁太郎
同　木村半兵衞
同　青木新治郎
奈良　正
同　鈴木仙太郎
愛知　秋田
同　荒谷桂吉
静岡　添田飛雄太郎
同　齋藤宇一郎
高柳覺太郎　岡崎佐次郎
山梨　西能源四郎
根津嘉一郎　神保東作
同　犬養毅
天野董平　大石正巳
富山　内藤魯一
同　大内暢三
武田貞之助　的野半介
同　福本誠
藤井善助　木下謙次郎
同　大分
松野祐次郎　木下謙次郎
岡山　箕浦勝人
大熊三之助　栃木
同　栃木
久保田與四郎　栃木
長野　栃木
藤澤幾之輔　栃木
仙臺市　栃木
村松龜一郎　栃木
宮城　栃木
首藤陸三　栃木
同　栃木
澤來太郎　栃木
同　栃木
平島松尾　栃木
福島　栃木
嚴手　栃木
弘前市　栃木
石郷岡文吉　栃木
小山内鐵彌　栃木
青森　栃木
市田兵七　栃木
竹内清明　栃木
山形　栃木
國井庫　栃木
加藤正英　栃木
池田藤八郎　栃木
荒谷桂吉　栃木
添田飛雄太郎　栃木
齋藤宇一郎　栃木
岡崎佐次郎　栃木
西能源四郎　栃木
神保東作　栃木
福井三郎　栃木
犬養毅　栃木
大石正巳　栃木
大内暢三　栃木
的野半介　栃木
福本誠　栃木
木下謙次郎　栃木
大分　栃木
箕浦勝人　栃木
栃木　栃木
栃木　栃木
栃木

大阪市　石橋爲之助　埼玉　卜部喜太郎
堺市　大西五一郎　前橋市　關口安太郎
大阪　藤澤元造　群馬　細野次郎
横濱市　島田三郎　千葉　加瀬禧逸
同　堀谷左治郎　津市　松本恆之助
神奈川　梅原良　三重　尾崎行雄
同　小泉又次郎　同　濱田國松
神戸市　櫻井一久　長野　小川平吉
兵庫　多木粲次郎　福島　河野廣中
同　小寺謙吉　同　鈴木寅彦
同　佐野春五　秋田　近江谷榮次
長崎市　鈴木力　岡山市　服部綾雄
長崎　田川大吉郎　岡山　守屋此助
新潟　大竹貫一　同　西村丹治郎
同　岡山　入江武一郎
同　坂本金彌

第二十六回議會（四十二年十二月廿四日開會 四十三年三月廿四日閉會）

○四十三年二月十八日又新會より十名脫會して無名會を組織す
○四十三年三月二日大同倶樂部の全員、戊申倶樂部の約半數竝に無所屬の有志合して中央倶樂部を組織す（同日大同倶樂部及戊申倶樂部は解散せり）
○四十三年三月十四日憲政本黨及無名會の全員、並に又新會及無所屬の有志合して立憲國民黨を組織す（同日憲政本黨及無名會は解散せり）

●無所屬（八人）

尾道市　橋本太吉
廣島　花井卓藏
横山金太郎
金尾稜嚴
富島暢夫
山口　佐々木安五郎
和歌山　山口熊野
愛媛　才賀藤吉
久留米市　淺野陽吉
大阪　井坂光暉
千葉　稻村辰次郎
四日市市　井上敏夫
秋田市　大繩久雄
和歌山市　阪本彌一郎
德島　川眞田德三郎
愛媛　△森肇
小樽區　渡邊兵四郎

備考　森肇は田坂利太郎（又新會）の補缺

●立憲政友會（二百四人）

東京市　鳩山和夫
同　渡邊勘十郎
東京　漆昌巖
同　岡崎邦輔
同　森久保作藏
同　村野常右衞門
京都　岡田泰藏
同　奥繁三郎
同　岩田信對馬
同　川崎安之助
大阪市　天川三藏
同　澤田佐助
同　菊池侃二
同　有本國藏
大阪　植場平
同　本出保太郎
同　△乾龜松
同　秋岡義一
神奈川　福井準造
同　田中龜之助
同　中村舜次郎
同　△土屋大次郎
神戸市　坪田十郎
姫路市　神戸松之輔
兵庫　改野耕三
同　△安藤新太郎
長崎　横山寅一郎
同　木下吉之丞
同　中倉万次郎
同　△辻川與一右衞門
對馬　古森泰
新潟　竹越與三郎
同　田邊熊一
同　高橋光威
同　山際敬雄
同　青柳信五郎
佐渡　山本悌二郎
埼玉　阪泰碩
同　宮內翁助
同　齋藤珪次
同　塚田啓太郎
埼玉　△粕谷義三
群馬　武藤金吉
同　根岸嵯太郎
同　日向輝武
千葉　吉植庄一郎
同　長島鷲太郎
同　稻村辰次郎
同　板倉中
同　東條良平
同　鵜澤總明
同　△千葉禎太郎
水戸市　小山田信藏
茨城　飯田新右衞門
同　小久保喜七
同　宮古啓三郎
同　濱名信平
同　根本正
同　關信之介
宇都宮市　矢島中
同　小林庄一郎
同　江原節
同　高久倉藏
奈良市　八木逸郎
奈良　井上儀作朗
同　村井善四郎
四日市市　井上敏夫
同　大井卜新
同　森茂生
同　△川村曄
同　尾崎行雄
愛知　築山和一
同　早川龍介
福岡　精一
同　春田祐清
同　鈴木友治郎
同　內藤魯一
同　△後藤文一郎
靜岡市　△松本君平
靜岡　清鑒太郎
同　大橋賴摸
同　鈴木辰次郎
同　大野久次
同　△伊東要藏
甲府市　佐竹作太郎

山梨　森國藏　農手　阿部德三郎
同　手塚正次　同　村上先
滋賀　高橋政右衞門　同　高橋嘉太郎
同　吉田虎之助　青森市　大坂金助
同　島田保之助　青森　阿部政太郎
岐阜　古井由之　山形市　戸狩權之助
同　花村覺三郎　山形　長晴登
同　佐々木文一　同　阿部孫左衞門
長野市　水品平右衞門　同　西澤定吉
長野　安川保次郎　秋田　榊田清兵衞
同　渡邊千冬　同　三浦盛德
同　小川平吉　福井市　鷲田土三郎
同　翠川鐵三　福井　杉田定一
同　伊藤大八　同　笠川繼孝
同　△上柳喜右衞門　同　丹尾賴馬
宮城　齋藤二郎　同　△名村忠治
同　菅原傳　金澤市　戸水寬人
同　遠藤良吉　石川　駒田小次郎
福島　佐々木鐵太郎　同　橋本次六
同　柏原左源太　同　米田穰
同　佐治幸平　同　松田吉三郎
盛岡市　原敬　同　△藻寄鐵五郎

高岡市　筏井甚吉　和歌山　神前修三
同　上埜安太郎　同　中村啓次郎
富山　伊東祐賢　同　望月右內
同　木下義之　鳥取市　千田軍之助
鳥取　西谷金藏　德島市　岩本晴之
島根　恆松隆慶　德島　板東勘五郎
同　園山勇　同　大久保弁太郎
同　河上英　同　橋本久太郎
向坂弘　同　中川虎之助
隱岐　中沼信一郎　高松市　田中定吉
岡山　福井三郎　香川　三土忠造
同　△川島龜夫　同　原岡永江
廣島　麥田宰三郎　同　西山彰
同　井上角五郎　同　景山甚右衞門
同　世良靜一　愛媛　夏井保四郎
同　富島暢夫　同　高山長幸
同　望月圭介　同　渡邊修
山口　德田讓甫　同　武市庫太
同　山田桃作　高知　細川義昌
同　河野郁太郎　同　町田旦龍
同　大岡育造　福岡市　太田清藏
同　敬　小倉市　古賀庸藏

福岡　藏内次郎作　鹿兒島　奥田榮之進
同　古野孫太郎　同　鮫島慶彥
同　熊本壽人　同　肥後幸盛
同　庄野金十郎　同　高原篤行
同　野田卯太郎　大島　坂本元明
同　永江純一　小樽區　△高橋直治
同　富安保太郎　北海道　△遠藤吉平
大分　三浦覺一　同　東武
同　松田源治　同　白石義郎
佐賀　元田肇
同　松田正久
同　有田源一郎
同　川原茂輔
熊本　高田露
同　高森新
同　原田十衞
宮崎　水間此農夫
同　坂元英俊
鹿兒島市　山岡國吉
鹿兒島　長谷場純孝
同　武滿義雄
同　柚木慶二

備考
乾龜松は中林友信（立憲政友會）の補缺
土屋大次郎は長谷川豐吉（立憲政友會）の補缺
安藤新太郎は森本駿（立憲政友會）の補缺
辻川與一右衞門は白井哲夫（大同倶樂部）の補缺
粕谷義三は小澤愛次郎（立憲政友會）の補缺
千葉願太郎は安田勳（憲政本黨）の補缺
川村曄は栗原亮一（立憲政友會）の補缺
後藤文一郎は村松愛藏（立憲政友會）の補缺
松本君平は秋山一裕（立憲政友會）の補缺
伊東要藏は松浦五兵衞（立憲政友會）の補缺
上柳喜右衞門は立川雲平（立憲政友會）の補缺
名村忠治は荻野芳藏　立憲政友會）の補缺
藻寄鐵五郎は上出長次郎（立憲政友會）の補缺
川島龜夫は横井時雄（立憲政友會）の補缺
高橋直治は渡邊兵四郎（無所屬）の補缺
遠藤吉平は横田虎彥（大同倶樂部）の補缺

立憲國民黨（九十二人）

兵庫　水野正巳
同　肥塚龍
同　內藤利八
同　竹田文吉
同　佐野春五
同　△鹿島秀麿
長崎市　鈴木力
長崎　田川大吉郎
同　倉光藤太
新潟　高橋文質
同　山田又七
同　關矢橘太郎
同　長場龍太郎
同　佐藤貞雄
同　坂口仁一郎
埼玉　福田又一
同　卜部喜太郎
同　加藤政之助
東京　綾部惣兵衞
同　高木益太郎
同　藏原惟郭
同　關直彥
東京　高木正年
橫濱市　島田三郎
群馬　△中島祐八
神戸市　櫻井一久
千葉　藤代市之輔
兵庫　小寺謙吉
同　△關和知

茨城　大津淳一郎　宮城　村松龜一郎
同　木村格之輔　同　首藤陸三
栃木　津久居彥七　同　澤來太郎
同　石田仁太郎　福島　鈴木寅彥
同　△關田嘉七郎　同　河野廣中
奈良　森正　同　平島松尾
三重　片岡直溫　巖手　柵瀨軍之佐
同　濱田國松　弘前市　石郷岡文吉
愛知　鈴木仙太郎　青森　小山內鐵彌
同　△鈴置倉次郎　同　市田兵七
同　△三浦逸平　同　竹內清明
靜岡　森田勇次郎　山形　國井庫
同　高柳覺太郎　同　加藤正英
同　△河井重藏　同　池田藤八郎
山梨　根津嘉一郎　秋田　荒谷桂吉
同　天野董平　同　添田飛雄太郎
滋賀　武田貞之助　同　齋藤宇一郎
同　藤井善助　富山　岡崎佐次郎
岐阜　松野祐次郎　同　西能源四郎
同　大熊三之助　同　神保東作
長野　久保田與四郎　岡山市　服部綾雄
仙臺市　藤澤幾之輔　岡山　守屋此助

岡山　西村丹治郎
同　犬養毅
同　入江武一郎
同　坂本金彌
同　金尾稜嚴
山口　佐々木安五郎
愛媛　村松恒一郎
高知市　仙石貢
高知　大石正巳
同　富田幸次郎
同　和田尊義
福岡　的野半介
同　福本誠
同　大內暢三
大分　木下謙次郎
同　箕浦勝人
同　佐藤庫喜
佐賀市　豐增龍次郎
佐賀　武富時敏

備考
鹿島秀麿は西村眞太郎（憲政本黨）の補缺
中島祐八は佐藤虎次郎（立憲政友會）の補缺
關和知は鈴木久次郎（憲政本黨）の補缺
關田嘉七郎は木村半兵衛（憲政本黨）の補缺
鈴置倉次郎は後藤文一郎（立憲政友會）の補缺
三浦逸平は横井甚四郎（立憲政友會）の補缺
河井重藏は澤田寧（立憲政友會）の補缺

●中央倶樂部（五十人）

東京市　江間俊一
同　山根正次
同　松下軍治
京都市　木村省吾
同　中安信三郎
京都　木村艮
兵庫　松本剛吉
新潟市　齋藤巳三郎
高崎市　鈴木久五郎
群馬　須藤嘉吉

奈良　△久保伊一郎
三重　中村豐次郎
名古屋市　鈴木摠兵衛
靜岡　八束可海
大津市　村田虎次郎
岐阜市　千早正次郎
岐阜　大野龜三郎
同　岡井藤之丞
長野　矢島浦太郎
同　中村彌六
若松市　柴四朗
福島　堀江覺治
巖手　小野崎耕夫
米澤市　丸山孝一郎
秋田　近江谷榮次
富山市　牧野平五郎
鳥取　奧田柳藏
同　福留清四郎
松江市　岡崎運兵衛
島根　石田孝吉
岡山　竹內正志
廣島　荒川五郎

廣島　森田俊左久
山口　小河源一
和歌山市　阪本彌一郎
加治壽衛吉
香川　松家德二
愛媛　森肇
久留米市　淺野陽吉
佐賀　△永野靜雄
熊本市　山田珠一
同　內野延
同　紫垣一雄
同　安達謙藏
同　木村義賢
宮崎　肥田景之
同　川越進
札幌區　淺羽靖
函館區　小橋榮太郎

備考
久保伊一郎は青木新治郎（憲政本黨）の補缺
永野靜雄は神崎東藏（憲政本黨）の補缺

●又新會（十八人）

東京市　三輪信次郎
大阪市　石橋爲之助
堺市　大西五一郎
大阪　藤澤元造
橫濱市　堀谷左治郎
神奈川　梅原良
同　小泉又次郎
兵庫　多木粂次郎
新潟　大竹貫一
前橋市　關口安太郎
群馬　細野次郎
千葉　加瀨禧逸
津市　松本恒之助
廣島市　△早速整爾
尾道市　橋本太吉
廣島　花井卓藏
和歌山　山口熊野
愛媛　才賀藤吉

備考
早速整爾は串本康三（立憲政友會）の補缺

●無所屬（十五人）

東京市　中野武營
同　稻茂登三郎
京都市　西村治兵衛
大阪市　岩下清周
大阪　井阪光暉
茨城　磯部保次
名古屋市　安東敏之
愛知　清水市太郎
福島　星一
秋田市　大繩久雄
下關市　松尾寅三
山口　飯田精一
德島　川眞田德三郎
松山市　加藤恒忠
門司市　石田平吉

第二十七回議會（四十三年十二月二十一日開會 四十四年三月二十三日閉會）

○ 四十三年十二月二十一日又新會（十八名）解散して無所屬に併合せり

●立憲政友會（二百四人）

東京市　鳩山和夫
同　渡邊勘十郎
東京　漆　昌巖
同　岡崎邦輔
同　森久保作藏
同　村野常右衛門
京都　岡田泰藏
同　奥　繁三郎
同　川崎安之助
同　△木戸豐吉
大阪市　澤田佐助
同　菊池倭二
同　有本國藏
大阪　植場平
同　本出保太郎

大阪　秋岡義一
同　乾　龜松
神奈川　福井準造
同　田中龜之助
同　△黃金井爲造
神戸市　坪田十郎
姬路市　神戸松之輔
兵庫　改野耕三
同　安藤新太郎
同　横山寅一郎
同　木下吉之丞
同　中倉万次郎
同　辻川與一右衛門
對馬　古森泰
新潟　竹越與三郎
同　田邊熊一
同　高橋光威
同　山際敬雄

新潟　青柳信五郎
佐渡　山本悌二郎
埼玉　阪泰碩
同　宮內翁助
同　齋藤珪次
同　塚田啓太郎
同　粕谷義三
群馬　武藤金吉
根岸嶢太郎
同　日向輝武
千葉　吉植庄一郎
長島鷲太郎
稻村辰次郎
同　板倉中
東條良平
鵜澤總明
千葉禎太郎
小山田信藏

茨城　飯田新右衛門
小久保喜七
宮古啓三郎
濱名信平
根本正
關信之介
宇都宮市　矢島中
小林庄一郎
栃木　江原節
同　高久倉藏
八木逸郎
井上德作朗
村井善四郎
四日市市　井上敏夫
尾崎行雄
大井卜新
森茂生
川村暐

長野市　水品平右衛門
安川保次郎
長野　渡邊千冬
小川平吉
翠川鐵三
伊藤大八
上柳喜右衛門
菅原傳
齋藤二郎
遠藤良吉
佐々木鐵太郎
柏原左源太
佐治幸平
原敬
阿部德三郎
村上先
高橋嘉太郎
大阪金助
阿部政太郎
戸狩權之助
長晴登
阿部孫左衛門

愛知　築山和一
同　早川龍介
福岡　精一
春田祐清
鈴木友治郎
內藤魯一
後藤文一郎
靜岡市　松本君平
靜岡　清鯊太郎
橋賴摸
鈴木辰次郎
大野久次
伊東要藏
甲府市　佐竹作太郎
山梨　森國造
手塚正次
滋賀　高橋政右衛門
吉田虎之助
島田保之助
岐阜　古井由之
花村覺三郎
佐々木文一

山形　西澤定吉
秋田市　大繩久雄
秋田　榊田清兵衛
三浦盛德
福井市　鷲田土三郎
杉田定一
笠川繼孝
丹尾賴馬
名村忠治
金澤市　戸水寬人
駒田小次郎
石川　橋本次六
米田穰
松田吉三郎
藻寄鐵五郎
筏井甚吉
上埜安太郎
富山　伊東祐賢
木下義之
鳥取市　西谷金藏
鳥取　恆松隆慶
島根　德島市
岩本晴之
德島　板東勘五郎

島根　河上英
向坂弘
中沼信一郎
福井三郎
川島龜夫
井上角五郎
橫山金太郎
麥田宰三郎
世良靜一
富島暢夫
望月圭介
德田讓甫
山田桃作
河野郁太郎
大岡育造
和歌山　山口熊野
神前修三
中村啓次郎
望月右內
千田軍之助
岩本晴之
板東勘五郎

德島　大久保弁太郎
同　橋本久太郎
同　中川虎之助
高松市　田中定吉
香川　三土忠造
同　原岡永江
同　西山彰
同　景山甚右衛門
愛媛　夏井保四郎
同　高山長幸
同　渡邊修
同　武市庫太
高知　細川義昌
同　町田旦龍
福岡市　太田清藏
小倉市　古賀庸藏
福岡　藏内次郎作
同　古野孫太郎
同　熊本壽人
同　庄野金十郎
同　野田卯太郎
同　永江純一

福岡　富安保太郎
同　三浦覺一
大分　松田源治
同　元田肇
佐賀　松田正久
同　有田源一郎
同　川原茂輔
熊本　高田露
高森　新原田十衛
同　水間此農夫
鹿兒島市　坂元英俊
同　山岡國吉
鹿兒島　長谷場純孝
同　武滿義雄
同　柚木慶二
同　奥田榮之進
同　鮫島慶彥
同　肥後幸盛
同　高原篤行
北海道　坂本元明
東　武

北海道　遠藤吉平
北海道　白石義郎
小樽區　高橋直治

備考　木戸豐吉は岩田信（立憲政友會）の補缺
黃金井爲造は中村舜次郎（立憲政友會）の補缺

●立憲國民黨（九十八）

東京市　高木益太郎
同　藏原惟郭
同　關直彥
東京　高木正年
大阪市　△日野國明
横濱市　島田三郎
神戸市　△野添宗三
兵庫　小寺謙吉
同　水野正己
同　肥塚龍
同　内藤利八

兵庫　竹田文吉
佐野春五
同　鹿島秀麿
長崎市　鈴木力
長崎　倉光藤太
新潟　高橋文質
同　山田又七
同　關矢橘太郎
同　長場龍太郎
同　佐藤貞雄
同　坂口仁一郎
福田又一
同　卜部喜太郎
同　加藤政之助
同　綾部惣兵衛
群馬　中島祐八
藤代市之輔
同　和知
大津淳一郎
茨城　木村格之輔
栃木　津久居彥七
同　石田仁太郎

栃木　關田嘉七郎
奈良　森正
三重　片岡直溫
同　濱田國松
愛知　鈴木仙太郎
同　鈴置倉次郎
同　三浦逸平
静岡　森田勇次郎
同　高柳覺太郎
同　河井重藏
山梨　根津嘉一郎
同　天野董平
滋賀　武田貞之助
同　藤井善助
岐阜　松野祐次郎
同　大熊三之助
長野　久保田與四郎
仙臺市　藤澤幾之輔
宮城　村松龜一郎
同　首藤陸三
同　澤來太郎
福島　鈴木寅彥

福島　河野廣中
平　島松尾
巖手　柵瀨軍之佐
石鄕岡文吉
小山内鐵彌
市田兵七
竹内清明
國井庫
加藤正英
池田藤八郎
荒谷桂吉
添田飛雄太郎
齋藤宇一郎
岡崎佐次郎
西能源四郎
神保東作
岡山市　服部綾雄
岡山　守屋此助
西村丹治郎
犬養毅
入江武一郎
坂本金彌

金尾稜嚴
佐々木安五郎
村松恆一郎
高知市　仙石貢
高知　大石正巳
富田幸次郎
△藤崎朋之
大内暢三
的野半介
福本誠
箕浦勝人
佐賀市　豐增龍次郎
佐賀　武富時敏

備考　野添宗三は櫻井一久（立憲國民黨）の補缺
日野國明は天川三藏（立憲政友會）の補缺
藤崎朋之は和田尊義（立憲國民黨）の補缺

東京市　江間俊一
山口　山根正次
愛媛　松下軍治
京都市　木村省吾
同　中安信三郎
京都　木村良
大阪　△森秀次
兵庫　松本剛吉
新潟市　齋藤巳三郎
高崎市　鈴木久五郎
群馬　須藤嘉吉
奈良　久保伊一郎
三重　中村豐次郎
名古屋市　鈴木摠兵衛
同　安東敏之
静岡　八束可海
大津市　村田虎次郎
岐阜市　千早正次郎
岐阜　大野龜三郎
同　岡井藤之丞
長野　矢島浦太郎
同　中村彌六

●中央倶樂部（五十二人）

若松市　柴　四朗
福島　堀江覺治
巖手　小野崎耕夫
米澤市　丸山孝一郎
秋田　近江谷榮次
富山市　牧野平五郎
鳥取　奥田柳藏
同　福留清四郎
松江市　岡崎運兵衛
島根　石田孝吉
岡山　竹内正志
廣島　荒川五郎
同　森田俊左久
山口　小河源一
和歌山市　坂本彌一郎
丸龜市　加治壽衛吉
香川　松家德二
愛媛　森　肇

久留米市　淺野陽吉
佐賀　永野靜雄
熊本市　山田珠一
熊本　守山又三
同　内野延
同　紫垣一雄
同　安達謙藏
同　木村義賢
宮崎　肥田景之
同　川越進
札幌區　淺羽靖
函館區　小橋榮太郎
備考　森秀次は藤澤元造（又新會）の補缺

●無所屬（三十三人）

東京市　中野武營
同　稻茂登三郎
同　三輪信次郎
京都市　△濱岡光哲
大阪市　岩下清周
同　石橋爲之助
堺市　大西五一郎
大阪　井阪光暉
横濱市　堀谷左治郎
神奈川　梅原良
同　小泉又次郎
同　△神藤才一
兵庫　多木久米次郎
長崎　田川大吉郎
新潟　大竹貫一
前橋市　關口安太郎
群馬　細野次郎
千葉　加瀬禧逸

茨城　磯部保次
津市　松本恆之助
愛知　清水市太郎
福島　星一
廣島市　早速整爾
尾道市　橋本太吉
廣島　花井卓藏
下關市　松尾寅三
山口　飯田精一
德島　川眞田德三郎
松山市　加藤恆忠
愛媛　才賀藤吉
門司市　石田平吉
大分　木下謙次郎
同　佐藤庫喜
備考　濱岡光哲は西村治兵衛（無所屬）の補缺　神藤才一は土屋大次郎（立憲政友會）の補缺

第二十八回議會（四十四年十二月二十七日開會　四十五年三月二十六日閉會）

○閉會當日は奈良縣郡部選出議員一名缺員なり

●立憲政友會（二百七人）

東京市　渡邊勘十郎
東京　漆昌巖
同　岡崎邦輔
同　森久保作藏
同　村野常右衛門
京都　岡田泰藏
同　奥繁三郎
同　川崎安之助
同　木戸豐吉
大阪市　菊池侃二
同　有本國藏
大阪　植場平
同　本出保太郎
同　乾龜松
同　秋岡義一
神奈川　福井準造
同　田中龜之助
同　黄金井爲造
神戸市　坪田十郎

姫路市　神戸松之輔
兵庫　改野耕三
同　安藤新太郎
長崎　横山寅一郎
同　木下吉之丞
同　中倉万次郎
同　辻川與一右衛門
對馬　古森泰
新潟　竹越與三郎
同　田邊熊一
同　高橋光威
同　山際敬雄
同　青柳信五郎
佐渡　山本悌二郎
埼玉　阪泰碩
同　宮内翁助
同　齋藤珪次
同　塚田啓太郎
同　粕谷義三
群馬　武藤金吉
同　根岸峪太郎
同　日向輝武

千葉　吉植庄一郎
同　長島鷲太郎
同　稻村辰次郎
同　板倉中
同　鵜澤總明
同　千葉禎太郎
同　△五十嵐敬止
水戸市　小山田信藏
茨城　飯田新右衛門
同　小久保喜七
同　宮古啓三郎
同　濱名信平
同　根本正
同　關信之介
宇都宮市　矢島中
栃木　小林庄一郎
同　江原節
同　高久倉藏
奈良市　八木逸郎
奈良　井上僖作朗
同　村井善四郎
四日市市　井上敏夫

三重　尾崎行雄
同　大井卜新
同　森茂生
同　川村曄
愛知　清水市太郎
同　築山和一
同　早川龍介
同　福岡精一
同　春田祐清
同　鈴木友治郎
同　後藤文一郎
同　△高濱與七
靜岡市　松本君平
靜岡　清崟太郎
同　大橋賴摸
同　鈴木辰次郎
同　大野久次
同　伊東要藏
甲府市　佐竹作太郎
山梨　森國造
同　手塚正次
滋賀　高橋政右衛門

滋賀 吉田虎之助
同 島田保之助
岐阜 古井由之
同 花村覺三郎
同 佐々木文一
長野市 水品平右衛門
長野 安川保次郎
同 渡邊千冬
同 小川平吉
同 翠川鐵三
同 伊藤大八
同 上柳喜右衛門
宮城 菅原傳
同 齋藤次郎
同 遠藤良吉
福島 佐々木鐵太郎
同 星一
同 柏原左源太
同 佐治幸平
盛岡市 原敬
巖手 阿部德三郎
同 村上先

巖手 高橋嘉太郎
青森市 大坂金助
弘前市 石鄕岡文吉
青森 市田兵七
同 竹內清明
同 阿部政太郎
同 △寺井純司
山形市 戸狩權之助
山形 長晴登
同 阿部孫左衛門
同 西澤定吉
秋田市 大繩久雄
秋田 榊田清兵衛
同 三浦盛德
福井市 鷲田土三郎
福井 杉田定一
同 笠川繼孝
同 丹尾賴馬
同 名村忠治
金澤市 戸水寛人
石川 駒田小次郎
同 橋本次六

石川 米田穰
同 松田吉三郎
同 △小池靖一
高岡市 筏井甚吉
富山 上埜安太郎
同 伊東祐賢
鳥取市 木下義之
鳥取 西谷金藏
島根 恆松隆慶
同 園山勇
同 河上英
同 向坂弘
隱岐 中沼信一郎
岡山 福井三郎
同 川島龜夫
廣島 井上角五郎
同 麥田宰三郎
同 世良靜一
同 富島暢夫
同 望月圭介
山口 德田讓甫
同 山田桃作

山口 河野郁太郎
同 大岡育造
和歌山 山口熊野
同 神前修三
同 中村啓次郎
同 望月右內
同 千田軍之助
德島市 岩本晴之
德島 板東勘五郎
同 川眞田德三郎
同 大久保弁太郎
同 橋本久太郎
高松市 田中定吉
香川 三土忠造
同 原岡永江
同 西山彰
同 景山甚右衛門
愛媛 夏井保四郎
同 高山長幸
同 渡邊修
同 武市庫太
高知 細川義昌

高知 町田旦龍
福岡市 太田清藏
小倉市 古賀庸藏
福岡 藏內次郎作
同 古野孫太郎
同 熊本壽人
同 庄野金十郎
同 野田卯太郎
同 永江純一
同 富安保太郎
大分 三浦覺一
同 松田源治
同 元田肇
佐賀 松田正久
同 有田源一郎
同 川原茂輔
熊本 高田露
同 高森新
同 原田十衛
宮崎 水間此農夫
同 坂元英俊
鹿兒島市 山岡國吉

鹿兒島 長谷場純孝
同 武滿義雄
同 柚木慶二
同 奧田榮之進
同 鮫島慶彥
同 肥後幸盛
同 高原篤行
大島 坂本元明
小樽區 高橋直治
北海道 東武
同 遠藤吉平
同 白石義郎

備考
五十嵐敬止は東條良平（立憲政友會）の補缺
小池靖一は藻寄鐵五郎（立憲政友會）の補缺
高濱與七は內藤魯一（立憲政友會）の補缺
寺井純司は小山內鐵彌（立憲國民黨）の補缺

●立憲國民黨（八十七人）

東京市 高木益太郎
同 藏原惟郭
同 關直彥
同 △古島一雄
東京 高木正年
大阪市 日野國明
橫濱市 島田三郎
神戸市 野添宗三
兵庫 小寺謙吉
同 水野正巳
同 肥塚龍
同 佐野春五
同 內藤利八
同 竹田文吉
同 鹿島秀麿
長崎市 鈴木力
長崎 倉光藤太
新潟 高橋文質
同 山田又七

新潟 關矢橘太郎
同 長場龍太郎
同 佐藤貞雄
同 坂口仁一郎
埼玉 福田又一
同 卜部喜太郎
同 加藤政之助
同 綾部惣兵衛
前橋市 △笹治元
群馬 中島祐八
千葉 藤代市之輔
同 關和知
茨城 大津淳一郎
同 木村格之輔
栃木 津久居彥七
同 石田仁太郎
同 關田嘉七郎
奈良 森正
三重 片岡直溫
同 濱田國松
愛知 鈴木仙太郎
同 鈴置倉次郎

愛知　三浦逸平　秋田　添田飛雄太郎
靜岡　森田勇次郎　同　齋藤宇一郎
同　高柳覺太郎　富山　岡崎佐次郎
同　河井重藏　同　西能源四郎
山梨　根津嘉一郎　同　神保東作
同　天野董平　岡山市　服部綾雄
滋賀　武田貞之助　岡山　守屋此助
同　藤井善助　同　西村丹治郎
岐阜　松野祐次郎　同　犬養毅
長野　久保田與四郎　同　入江武一郎
仙臺市　藤澤幾之輔　同　坂本金彌
宮城　村松龜一郎　廣島　金尾稜嚴
同　首藤陸三　山口　佐々木安五郎
同　澤來太郎　愛媛　村松恆一郎
福島　鈴木寅彥　高知市　仙石貢
同　河野廣中　高知　大石正巳
同　平島松尾　同　富田幸次郎
巖手　柵瀨軍之佐　同　藤崎朋之
山形　國井庫　福岡　大內暢三
同　加藤正英　同　的野半介
同　△齋藤三郎右衞門　同　福本誠
秋田　荒谷桂吉　大分　箕浦勝人
佐賀市　豐增龍次郎　名古屋市　鈴木摠兵衞
佐賀　武富時敏　同　安東敏之
備考　古島一雄は鳩山和夫（立憲政友會）の補缺　靜岡　八束可海
征治元は關口安太郎（無所屬）の補缺　大津市　村田虎次郎
齋藤三郎右衞門は池田藤八郎（立憲國民黨）の補缺　岐阜市　千早正次郎
岐阜　大野龜三郎
同　岡井藤之丞
長野　矢島浦太郎
同　中村彌六
若松市　柴四朗
福島　堀江覺治
巖手　小野崎耕夫
米澤市　丸山孝一郎
秋田　近江谷榮次
富山市　牧野平五郎
鳥取　奧田柳藏
同　福留清四郎
松江市　岡崎運兵衞
島根　石田孝吉
岡山　竹內正志
廣島　荒川五郎
同　森田俊左久

●中央俱樂部（五十人）

東京市　江間俊一　山口　小河源一　函館區　小橋榮太郎
同　山根正次　和歌山市　阪本彌一郎
同　松下軍治　丸龜市　加治壽衞吉
京都市　木村省吾　香川　松家德二
同　中安信三郎　愛媛　森肇
京都　木村長　久留米市　淺野陽吉
大阪　森秀次　佐賀　永野靜雄
兵庫　松本剛吉　熊本市　山田珠一
新潟市　齋藤巳三郎　熊本　守山又三
高崎市　鈴木久五郎　同　內野延
群馬　須藤嘉吉　同　紫垣一雄
同　安達謙藏
同　木村義賢
宮崎　肥田景之
同　川越進
札幌區　淺羽靖
神奈川　小泉又次郎　山口　飯田精一
同　神藤才一　德島　中川虎之助
兵庫　多木粂次郎　松山市　加藤恆忠
長崎　田川大吉郎　愛媛　才賀藤吉
新潟　大竹貫一　門司市　石田平吉
群馬　細野次郎　大分　木下謙次郎
千葉　加瀨禧逸　同　佐藤庫喜
茨城　磯部保次
津市　松本恆之助
三重　中村豐次郎
岐阜　△高橋義信
廣島市　早速整爾
尾道市　橋本太吉
廣島　花井卓藏
同　橫山金太郎
下關市　松尾寅三
神奈川　小泉又次郎　山口　飯田精一
同　神藤才一　德島　中川虎之助
兵庫　多木粂次郎　松山市　加藤恆忠
長崎　田川大吉郎　愛媛　才賀藤吉
新潟　大竹貫一　門司市　石田平吉
群馬　細野次郎　大分　木下謙次郎
千葉　加瀨禧逸　同　佐藤庫喜
茨城　磯部保次
津市　松本恆之助
三重　中村豐次郎
岐阜　△高橋義信
廣島市　早速整爾
尾道市　橋本太吉
廣島　花井卓藏
同　橫山金太郎
下關市　松尾寅三

備考　三谷軌秀は澤田佐助（立憲政友會）の補缺　高橋義信は大熊三之助（立憲國民黨）の補缺

●無所屬（三十四人）

東京市　中野武營
同　稻茂登三郎
同　三輪信次郎
京都市　濱岡光哲
大阪市　岩下清周
同　石橋爲之助
同　△三谷軌秀
大阪　井坂光暉
堺市　大西五一郎
橫濱市　堀谷左治郎
神奈川　梅原良

●立憲政友會

（二百十二人）

東京市	稻茂登三郎	同
東京	森久保作藏	同
同	望月右內	對馬
同	漆昌巖	新潟市
同	村野常右衞門	新潟
京都	奧繁三郎	同
同	田中數之助	同
同	岡田泰藏	同
大阪市	菊池侃二	同
大阪	井坂光暉	佐渡
同	本出保太郎	埼玉
同	植場平	同
同	秋岡義一	同
橫濱市	若尾幾造	同
神奈川	安村竹松	同
同	井上篤太郎	前橋市
兵庫	改野耕三	群馬
同	高鍋篤郎	同
同	安藤新太郎	同
長崎市	永見寬二	群馬
長崎	橫山寅一郎	千葉
同	帆足隼太郎	同
同	則元由庸	同
同	中倉万次郎	同
同	早川鐵冶	同
同	若杉喜三郎	水戶市
同	高橋光威	茨城
同	田邊熊一	同
同	加藤勝彌	同
同	丸山豐治郎	同
同	佐野喜平太	同
同	山本悌二郎	同
同	指田義雄	同
同	齋藤安雄	栃木
同	大島寬爾	同
同	箱谷義三	同
同	齋藤珪次	同
同	竹越與三郎	奈良市
奈良	武藤金吉	同
同	根岸嵯太郎	同
四日市市	日向輝武	同
三重	尾崎行雄	同
同	辻寬	同
同	森茂生	同
同	川村曄	同
名古屋市	石黑磐	同
愛知	三輪市太郎	同
同	森田小六郎	同
同	德倉六兵衞	同
同	清水市太郎	同
同	田中善立	同
同	河村寬裕	同
同	吉原祐太郎	同
同	春田祐清	同
同	早川龍介	同
靜岡	伊東要藏	同
同	清崟太郎	同
同	大橋賴摸	同
同	岩崎勳	同
同	松城兵作	同
同	△小泉策太郎	同
甲府市	佐竹作太郎	同
山梨	堀內啓治	同
山梨	手塚正次	福島
大津市	村田虎次郎	同
滋賀	吉田虎之助	同
同	森川源吾	盛岡市
岐阜	安田伊左衞門	巖手
同	牧野彥太郎	同
同	佐々木文一	同
同	早川六三郎	同
長野市	笠原忠造	同
長野	風間禮助	同
同	伊藤大八	同
同	小山完吾	同
同	岡部次郎	同
同	岩岡伊代治	同
同	翠川鐵三	同
同	小坂順造	同
仙臺市	岩崎總十郎	同
宮城	田代進四郎	同
同	遠藤良吉	秋田
同	菅原傳	同
若松市	日下義雄	同
福島	堀切善兵衞	福井市
福島	吉田定之助	福井
同	井深彥三郎	同
同	松本孫右衞門	同
同	原敬	金澤市
同	工藤吉次	石川
同	阿部德三郎	同
同	鈴木巖	同
同	樋口喜輔	同
青森市	菊池武德	富山市
弘前市	工藤善太郎	高岡市
青森	伊藤祐一	同
同	津島源右衞門	同
同	廣澤彝二	同
同	戶狩權之助	鳥取市
山形市	小林源藏	鳥取
米澤市	細梅三郎	松江市
山形	長晴登	島根
同	佐藤信古	同
同	秋田清兵衞	岡山
同	田中隆三	同
同	三浦盛德	廣島市
同	八田裕二郎	廣島
福井市	大橋松二郎	廣島
同	熊谷五右衞門	同
同	高島茂平	下關市
同	戶水寬人	山口
同	山本七朗	同
同	米田穰	同
同	松田吉三郎	同
同	相川久太郎	和歌山
同	岩田大中	同
同	木津太郎平	同
同	武部其文	同
同	上埜安太郎	德島市
同	廣瀨鎭之	德島
同	濱本義顯	同
同	西谷金藏	同
同	福岡世德	同
同	恆松隆慶	丸龜市
同	小川藏次郎	香川
同	福井三郎	同
同	小出五郎	愛媛
同	串本康三	同
同	佐々木仙一	同
同	井上角五郎	同
同	湯淺凡平	同
同	土井重吉	同
同	渡邊祐策	同
同	林永太	同
同	大岡育造	同
同	金子圭介	同
同	兒玉亮太郎	同
同	岡崎邦輔	同
同	西風重遠	同
同	中村啓次郎	同
同	一坂俊太郎	同
同	川眞田德三郎	同
同	板東勘五郎	同
同	中川虎之助	同
同	大久保弁太郎	同
同	白川友一	同
同	三土忠造	同
同	增田穰三	同
愛媛	渡邊修	同
同	矢野莊三郎	同
同	成田榮信	同

愛媛　武市庫太
高知市　光森德治
高知　白石直治
同　岡田榮
福岡市　鶴原定吉
小倉市　友枝梅次郎
福岡　樋口典常
同　野田卯太郎
同　藏內次郎作
同　吉原正隆
同　富安保太郎
同　加藤新次郎
同　永江純一
大分　元田肇
同　松田源治
佐賀　川原茂輔
同　松田正久
熊本　高田露
同　原田十衛
同　江藤哲藏
宮崎　水間此農夫
同　濱田政壯

宮崎　△瀨戸山清彥
鹿兒島市　飛岡卯一郎
鹿兒島　長谷場純孝
同　柚木慶二
同　平田禎
同　奧田榮之進
同　肥後靜雄
同　志々目藤彥
同　武滿義雄
大島　麓純義
函館區　平出喜三郎
小樽區　高橋直治
北海道　東武
同　內山吉太
同　木下成太郎
沖繩　高嶺朝敎
同　岸本賀昌

備考
小泉策太郎は鈴木辰次郎（立憲政友會）の補缺
瀨戸山清彥は塚本常彌（立憲政友會）の補缺

●立憲國民黨（八十七人）

東京市　高木益太郎
同　藏原惟郭
同　黑須龍太郎
同　關直彥
同　古島一雄
東京　高木正年
京都　清水仁三郎
大阪市　紫安新九郎
橫濱市　島田三郎
神奈川　山宮藤吉
神戸市　野添宗三
姬路市　大森與三次
兵庫　柴崎鹿之助
同　肥塚龍
同　伊藤英一
同　橫田孝史
同　小寺謙吉
同　平野龜之助
同　齋藤隆夫

長崎　本田恆之
新潟　川合直次
同　中野貫一
同　目黑孝平
同　坂口仁一郎
同　增田義一
同　川上淳一郎
埼玉　田中左司馬
同　加藤政之助
同　福田又一
同　綾部惣兵衛
千葉　小林勝民
同　柏原文太郎
同　鵜澤宇八
茨城　原脩次郎
同　相島勘次郎
宇都宮市　石田仁太郎
栃木　橫尾輝吉
奈良　中山梅治郎
同　奧山寬平
三重　濱田國松
愛知　大口喜六

愛知　鈴置倉次郎
靜岡　杉山東太郎
同　高柳覺太郎
山梨　市川文藏
同　根津嘉一郎
滋賀　柴田源左衛門
同　人見米次郎
同　中小路與平治
宮城　澤來太郎
同　藤澤幾之輔
同　村松龜一郎
福島　鈴木萬次郎
同　半谷清壽
同　鈴木寅彥
同　河野廣中
巖手　福田善三郎
同　柵瀨軍之佐
山形　伊東知也
同　齋藤三郎右衛門
秋田市　井上廣居
秋田　町田忠治
同　齋藤宇一郎

秋田　添田飛雄太郎
福井　吉田圓助
石川　眞館貞造
富山　森丘覺平
同　野村嘉六
岡山　豐福泰造
同　犬養毅
同　守屋此助
同　山谷虎三
同　西村丹治郎
同　坂本金彌
廣島　金尾稜嚴
香川　小西和
愛媛　武內作平
高知　片岡直溫
同　富田幸次郎
同　大石正巳
門司市　土方千種
福岡　的野半介
同　大內暢三
同　大原義剛
大分　箕浦勝人

佐賀　武富時敏
同　狩野雄一

●中央倶樂部（三十四人）

東京市　松下軍治
京都市　中安信三郎
同　平井熊三郎
京都　木村艮
大阪市　七里清介
大阪　岩崎安次郎
同　中辰之助
高崎市　矢島八郎
群馬　須藤嘉吉
三重　△加賀卯之吉
名古屋市　安東敏之
岐阜　大野龜三郎
長野　矢島浦太郎
同　山田禎三郎
鳥取　奧田柳藏
島根　高橋久次郎

島根　石田孝吉
隱岐　原田赳城
廣島　荒川五郎
同　桑原伊十郎
同　森田俊左久
山口　小河源一
和歌山市　阪本彌一郎
香川　松家德二
佐賀市　江副靖臣
佐賀　八坂甚八
熊本市　山田珠一
熊本　井手三郎
同　守山又三
同　松村時次
同　安達謙藏
同　渡邊國重
宮崎　肥田景之
札幌區　淺羽靖

備考
加賀卯之吉は梅原龜七（無所屬）の補缺

●無所屬（四十八人）

東京市　鈴木梅四郎
同　中島行孝
同　星野錫
同　三輪信次郎
京都市　濱岡光哲
大阪市　岩下清周
同　三谷軌秀
同　中橋德五郎
堺市　大西五一郎
神奈川　石渡秀吉
同　小泉又次郎
神奈川　長谷川豐吉
神戸市　松方幸次郎
兵庫　丸尾光春
長崎　田川大吉郎
新潟　大竹貫一
群馬　細野次郎
千葉　加瀬禧逸
同　松本剛吉
栃木　阿由葉鎗三郎
津市　松本恆之助
岡　八
静岡市　尾崎元次郎
静岡　松浦五兵衛
岐阜市　原眞澄
岐阜　高橋義信
同　岡崎久次郎
香川　林毅陸
山形　竹村欽次郎
法橋善作
島根　島田俊雄
岡山市　有森新吉
尾道市　橋本太吉
廣島　花井卓藏
早速整爾
有田溫三
山口　國光五郎
久保通猷
和歌山　小山谷藏
秋田　清
高松市　小田知周
松山市　高野金重
愛媛　才賀藤吉
同　清水隆德
久留米市　有馬秀雄
大分　木下謙次郎
同　津末良介
同　秋本豐之進

第三十回議會（大正元年十二月二十七日開會　大正二年三月二十七日閉會）

○大正元年十二月二十三日無所屬の一部（舊又新會議員）を以て同志會を組織せしが翌二年三月十七日之を亦樂會と改稱す

○大正二年二月公爵桂太郎立憲同志會を組織するに當り立憲國民黨の大半。及中央倶樂部の全部（解散して）之に赴き未た結黨式を擧けざるを以て院內に於て單に無所屬團と稱す

○同年二月二十四日立憲政友會の一部脫黨して政友倶樂部を組織す

●立憲政友會（百八十八人）

東京市　稻茂登三郎
東京　森久保作藏
同　望月右內
同　漆昌巖
同　村野常右衞門
京都　奧繁三郎
大阪市　三谷軌秀
大阪　井坂光暉
同　本出保太郎
同　植場平
同　秋岡義一
横濱市　若尾幾造
神奈川　安村竹松
同　井上篤太郎
同　△福井準造
兵庫　改野耕三
同　丸尾光春
同　高鍋篤郎
同　安藤新太郎
長崎市　永見寬二
長崎　橫山寅一郎
同　帆足隼太郎
同　則元由庸
同　中倉万次郎
新潟市　若杉喜三郎
新潟　高橋光威
同　田邊熊一
同　加藤勝彌
同　丸山豐治郎
同　佐野喜平太
佐渡　山本悌二郎
同　指田義雄
埼玉　齋藤安雄
同　大島寬爾
同　粕谷義三
同　齋藤珪次
同　武藤金吉
群馬　根岸峸太郎
同　日向輝武
千葉　鵜澤總明
同　千葉　吉植庄一郎
板倉　中
愛知　清水市太郎
同　吉原祐太郎
同　水戸市　小山田信藏
茨城　根本正
同　△福岡精一
同　伊東要藏
同　宮古啓三郎
同　飯田新右衞門
同　太田直次
同　關信之介
同　濱名信平
同　石川甚作
栃木　橫田千之助
同　友常穀三郎
同　田村順之助
同　八木逸郎
奈良市　岩本平藏
奈良　村井善四郎
同　井上敏夫
四日市市　森茂生
三重　川村暉
同　名古屋市　石黑馨
同　三輪市太郎
愛知　宮城　遠藤良吉
同　菅原傳

若松市　日下義雄
福島　堀切善兵衛
同　吉田定之助
同　井深彦三郎
同　松本孫右衛門
盛岡市　原敬
巖手　工藤吉次
同　阿部德三郎
同　鈴木巖
青森市　樋口喜輔
青森　工藤善太郎
同　伊藤祐一
同　津島源右衛門
同　廣澤辨二
山形市　戸狩權之助
米澤市　小林源藏
山形　長晴登
同　佐藤信古
秋田　榊田清兵衛
同　田中隆三
同　三浦盛德
福井　大橋松二郎

福井　熊谷五右衛門
同　高島茂平
金澤市　戸水寛人
石川　山本七朗
同　米田穰
同　松田吉三郎
同　相川久太郎
富山市　岩田大中
高岡市　木津太郎平
富山　武部其文
同　上埜安太郎
鳥取市　濱本義顯
鳥取　西谷金藏
同　法橋善作
松江市　福岡世德
島根　恆松隆慶
同　島田俊雄
同　小川藏次郎
岡山　福井三郎
同　小出五郎
廣島市　串本康三
廣島　佐々木仙一

廣島　井上角五郎
同　森田俊左久
同　△望月圭介
下關市　土井重吉
山口　渡邊祐策
同　林永太
同　大岡育造
和歌山　兒玉亮太郎
同　西風重遠
同　中村啓次郎
德島市　一坂俊太郎
德島　川眞田德三郎
同　板東勘五郎
同　大久保弁太郎
丸龜市　白川友一
香川　三土忠造
同　增田穰三
愛媛　渡邊修
同　矢野莊三郎
同　武市庫太
高知市　光森德治
高知　白石直治

高知　岡田榮
福岡市　鶴原定吉
久留米市　有馬秀雄
小倉市　友枝梅次郎
福岡　樋口典常
同　野田卯太郎
同　藏內次郎作
同　吉原正隆
同　富安保太郎
同　加藤新次郎
同　永江純一
大分　元田肇
同　松田源治
同　△三浦覺一
佐賀　川原茂輔
同　松田正久
熊本　高田露
同　原田十衛
同　江藤哲藏
宮崎　水間此農夫
同　濱田政壯
同　瀨戸山清彦

鹿兒島市　飛岡卯一郎
鹿兒島　長谷場純孝
同　柚木慶二
同　平田禎
同　奥田榮之進
同　肥後靜雄
同　志々目藤彦
同　武滿義雄
大島　麓純義
小樽區　高橋直治
北海道　東武
同　內山吉太
同　木下成太郎
沖繩　高嶺朝敎
同　岸本賀昌

備考
福岡精一は德倉六兵衛（立憲政友會）の補缺
望月圭介は桑原伊十郎（中央倶樂部）の補缺
三浦覺一は秋本豐之進（無所屬）の補缺
福井準造は長谷川豐吉（無所屬）の補缺

●立憲國民黨（四十三人）

東京市　高木益太郎
同　鈴木梅四郎
同　關直彦
同　古島一雄
東京　高木正年
京都　清水仁三郎
大阪市　紫安新九郎
神戸市　野添宗三
兵庫　伊藤英一
同　平野龜之助
同　△水野正巳
新潟　增田義一
埼玉　田中左司馬
千葉　柏原文太郎
同　△關和知
茨城　相島勘次郎
宇都宮市　石田仁太郎
奈良　中山梅治郎
同　奥山寛平

三重　濱田國松
愛知　大口喜六
靜岡　高柳覺太郎
同　△青地雄太郎
山梨　市川文藏
滋賀　柴田源左衛門
同　人見米次郎
同　中小路與平治
山形　伊東知也
同　齋藤三郎右衛門
福井　吉田圓助
岡山市　有森新吉
岡山　豐福泰造
同　犬養毅
同　守屋此助
同　山谷虎三
同　西村丹治郎
廣島　金尾稜嚴
香川　小西和
愛媛　△村松恆一郎
門司市　土方千種
福岡　的野半介

福岡　大內暢三
同　大原義剛

備考
水野正巳は柴崎鹿之助（立憲國民黨）の補缺
關和知は松本剛吉（無所屬）の補缺
青地雄太郎は大橋賴摸（立憲政友會）の補缺
村松恆一郎は成田榮信（立憲政友會）の補缺

●亦樂會（二十九人）

東京市　中島行孝
同　星野錫
同　三輪信次郎
京都市　濱岡光哲
大阪市　岩下清周
同　△石橋爲之助
堺市　大西五一郎
神奈川　小泉又次郎
神戸市　松方幸次郎

長崎　田川大吉郎
新潟　大竹貫一
群馬　葉住利藏
同　細野次郎
千葉　加瀬禧逸
栃木　阿由葉鎗三郎
津市　松本恆之助
靜岡市　尾崎元次郎
滋賀　森川源吾
岐卓　高橋義信
山形　竹村欽次郎
富山　△田中清文
尾道市　橋本太吉
廣島　花井卓藏
同　早速整爾
同　有田溫三
山口　久保通猷
高松市　小田知周
松山市　高野金重
愛媛　才賀藤吉

備考
石橋爲之助は中橋德五郎（無所屬）の補缺

田中清文は廣瀬鎭之（立憲政友會）の補缺

●無所屬團（九十三人）

東京市　藏原惟郭
同　黑須龍太郎
同　松下軍治
京都市　中安信三郎
同　平井熊三郎
京都　木村艮
大阪市　七里清介
大阪　岩崎安次郎
同　中辰之助
横濱市　島田三郎
神奈川　山宮藤吉
同　△神藤才一
姫路市　大森與三次
兵庫　肥塚龍
同　横田孝史
同　小寺謙吉
兵庫　齋藤隆夫
長崎　本田恆之
對馬　早川鐵冶
新潟　川合直次
同　中野貫一
同　目黑孝平
同　坂口仁一郎
同　川上淳一郎
埼玉　加藤政之助
同　福田又一
同　綾部惣兵衛
高崎市　矢島八郎
群馬　須藤嘉吉
千葉　小林勝民
同　鵜澤宇八
茨城　原脩次郎
栃木　横尾輝吉
三重　岡八
同　辻寛
同　加賀卯之吉
名古屋市　安東敏之
愛知　鈴置倉次郎
愛知　早川龍介
同　△三浦逸平
靜岡　杉山東太郎
山梨　根津嘉一郎
岐阜市　原眞澄
岐卓　岡崎久次郎
同　大野龜三郎
長野　矢島浦太郎
同　山田禎三郎
宮城　藤澤幾之輔
同　村松龜一郎
福島　鈴木萬次郎
同　半谷清壽
同　鈴木寅彦
同　河野廣中
巖手　福田善三郎
同　柵瀨軍之佐
秋田市　井上廣居
秋田　町田忠治
同　齋藤宇一郎
同　添田飛雄太郎
石川　眞館貞造

富山　森丘覺平
同　野村嘉六
鳥取　奥田柳藏
島根　高橋久次郎
同　石田孝吉
隱岐　原田赳城
岡山　坂本金彌
廣島　荒川五郎
同　△山道襄一
山口　國光五郎
同　小河源一
同　金子圭介
和歌山市　阪本彌一郎
德島　秋田清
香川　松家德二
愛媛　武內作平
同　清水隆德
高知　片岡直溫
同　富田幸次郎
同　大石正巳
大分　木下謙次郎
同　津末良介
大分　箕浦勝人
佐賀　武富時敏
同　狩野雄一
同　八坂甚八
熊本市　山田珠一
熊本　井手三郎
同　守山又三
同　松村時次
同　安達謙藏
同　渡邊國重
札幌區　淺羽靖

備考
神藤才一は石渡秀吉（無所屬）の補缺
三浦逸平は河村寛裕（立憲政友會）の補缺
山道襄一は湯淺凡平（立憲政友會）の補缺

●政友倶樂部（二十六人）

京都　田中數之助
京都　岡田泰藏
大阪市　菊池侃二
前橋市　竹越與三郎
千葉　福澤桃介
三重　尾崎行雄
愛知　森田小六郎
同　田中善立
大津市　村田虎次郎
岐卓　安田伊左衛門
同　牧野彥太郎
長野市　笠原忠造
長野　風間禮助
同　小山完吾
同　岡部次郎
同　岩岡伊代治
同　小坂順造
宮城　澤來太郎
弘前市　菊池武德
山形　細梅三郎
福井市　八田裕二郎
和歌山　小山谷藏
同　岡崎邦輔
德島　中川虎之助
香川　林毅陸
函館區　平出喜三郎

●無所屬（二人）

佐賀市　江副靖臣
宮崎　肥田景之

第三十一回議會（大正二年十二月廿六日開會 同三年三月廿六日閉會）

○大正二年十二月二十三日無所屬團は結黨式を擧け立憲同志會を組織せり

○大正二年十二月十九日亦樂會、政友俱樂部合同して假に亦政會と名けたるも後十二月二十四日更に中正會と改稱せり

○閉會當日、鹿兒島縣郡部選出議員一名缺員なり

●立憲政友會（二百三人）

東京市　稻葉登三郎
同　大阪　秋岡義一
東京　森久保作藏
同　橫濱市　若尾幾造
同　望月右內
同　神奈川　安村竹松
同　漆昌巖
同　井上篤太郎
同　村野常右衞門
同　福井準造
京都　奧繁三郎
同　兵庫　改野耕三
同　田中數之助
同　丸尾光春
同　岡田泰藏
同　長崎　高鍋篤郎
大阪市　三谷軌秀
同　橫山寅一郎
大阪　井坂光暉
同　帆足隼太郎
同　本出保太郎
同　則元由庸
同　植場平
同　中倉万次郎
同　新潟市　若杉喜三郎
同　新潟　高橋光威
同　群馬　△高津仲次郎
同　田邊熊一
同　千葉　鵜澤總明
同　加藤勝彌
同　吉植庄一郎
同　丸山豐治郎
同　板倉中
同　佐野喜平太
同　長島鷲太郎
同　渡
同　水戸市　小山田信藏
同　山本悌二郎
同　指田義雄
同　茨城　根本正
同　齋藤安雄
同　小久保喜七
同　粕谷義三
同　宮古啓三郎
同　大島寬爾
同　飯田新右衞門
同　齋藤珪次
同　太田直次
同　群馬　武藤金吉
同　關信之介
同　根岸嵯太郎
同　濱名信平
同　日向輝武
同　栃木　石川苔作
同　葉住利藏
同　橫田千之助

栃木　友常穀三郎
同　田村順之助
奈良市　八木逸郎
奈良　岩本平藏
同　村井善四郎
四日市市　井上敏夫
三重　森茂生
同　川村曄
同　△松本宗吾
名古屋市　石黒磐
愛知　三輪市太郎
同　清水市太郎
同　吉原祐太郎
同　春田祐清
同　福岡精一
静岡　伊東要藏
同　清盞太郎
同　岩崎動
同　松城兵作
同　松浦五兵衞
同　小泉策太郎
甲府市　佐竹作太郎

山梨　堀內啓治
同　手塚正次
滋賀　吉田虎之助
同　森川源吾
岐阜市　原眞澄
岐阜　佐々木文一
同　早川六三郎
長野市　笠原忠造
長野　伊藤大八
同　小山完吾
同　岩岡伊代治
同　翠川鐵三
同　小坂順造
同　△小川平吉
仙臺市　岩崎總十郎
宮城　澤來太郎
同　田代進四郎
同　遠藤良吉
同　菅原傳
若松市　日下義雄
同　串本康三
廣島市　佐々木仙一
廣島　井上角五郎

福島　井深彥三郎
同　松本孫右衞門
盛岡市　原敬
同　工藤吉次
同　阿部德三郎
同　鈴木巖
青森市　樋口喜輔
青森　工藤善太郎
同　伊藤祐一
同　津島源右衞門
同　廣澤辨二
山形市　戶狩權之助
米澤市　小林源藏
山形　細梅三郎
同　長晴登
同　佐藤信古
同　△熊谷直太
秋田　榊田清兵衞
同　田中隆三
同　三浦盛德
福井　大橋松二郎
同　熊谷五右衞門

福井　高島茂平
金澤市　戶水寬人
石川　山本七朗
同　米田穰
松田吉三郎
相川久太郎
岩田大中
高岡市　木津太郎平
富山　武部其文
同　上埜安太郎
鳥取市　濱本義顯
鳥取　西谷金藏
同　法橋善作
松江市　福岡世德
島根　恒松隆慶
同　島田俊雄
同　小川藏次郎
岡山　福井三郎
同　小出五郎
廣島市　串本康三
廣島　佐々木仙一
同　井上角五郎

廣島　森田俊左久　同　岡田榮
同　望月圭介　福岡市　鶴原定吉
下關市　土井重・吉　久留米市　有馬秀雄
山口　渡邊祐策　小倉市　友枝梅次郎
同　林永太　福岡　樋口典常
同　大岡育造　同　野田卯太郎
和歌山　兒玉亮太郎　同　藏內次郎作
同　岡崎邦輔　同　吉原正隆
同　西風重遠　同　富安保太郎
同　中村啓次郎　同　加藤新次郎
德島市　一坂俊太郎　同　永江純一
德島　川眞田德三郎　大分　元田肇
同　板東勘五郎　同　松田源治
同　大久保弁太郎　同　三浦覺一
丸龜市　白川友一　佐賀　川原茂輔
香川　三土忠造　同　▲長谷川敬一郎
同　增田穰三　熊本　高田露
愛媛　渡邊修　同　原田十衞
同　矢野莊三郎　同　江藤哲藏
同　武市庫太　宮崎　水間此慶夫
高知市　光森德治　同　濱田政壯
高知　白石直治　宮崎　瀨戶山清彥

鹿兒島市　飛岡卯一郎
鹿兒島　柚木慶二
同　平田禎
同　奥田榮之進
同　肥後靜雄
同　志々目藤彥
同　武滿義雄
大島　鷲純義
小樽區　高橋直治
北海道　東武
同　內山吉太
同　木下成太郎
沖繩　高嶺朝敎
同　岸本賀昌

（中島祐八は細野次郎の補缺として當選したるも三十一議會開會前死亡したるため黨籍に上らす）

備考
高津仲次郎は中島祐八（立憲國民黨）の補缺
松本宗吾は岡八（無所屬團）の補缺
小川平吉は山田禎三郎（無所屬團）の補缺
熊谷直太は齋藤三郎右衞門（立憲國民黨）の補缺
長谷川敬一郎は八坂甚八（無所屬團）の補缺

●立憲國民黨

（四十人）

東京市　高木益太郎
同　鈴木梅四郎
同　關直彥
同　古島一雄
東京　高木正年
京都　清水仁三郎
大阪市　紫安新九郎
神戶市　野添宗三
兵庫　伊藤英一
同　平野龜之助
新潟　增田義一
埼玉　田中左司馬
千葉　柏原文太郎

千葉　關和知
茨城　相島勘次郎
宇都宮市　石田仁太郎
奈良　中山梅治郎
同　奥山寬平
三重　濱田國松
愛知　大口喜六
靜岡　高柳覺太郎
同　青地雄太郎
山梨　市川文藏
滋賀　柴田源左衞門
同　人見米次郎
同　中小路與平治
山形　伊東知也
同　吉田圓助
福井　有森新吉
岡山市　豐福泰造
岡山　犬養毅
同　守屋此助
同　山谷虎三
同　西村丹治郎
同　金尾稜嚴
廣島　香川小西和
愛媛　村松恆一郎
門司市　土方千種
福岡　的野半介
同　大內暢三

●立憲同志會

（九十三人）

東京市　藏原惟郭
同　黑須龍太郎
同　松下軍治
京都市　中安信三郎
同　平井熊三郎
京都　木村艮
大阪市　七里清介
大阪　岩崎安次郎
橫濱市　島田三郎
神奈川　山宮藤吉
同　小泉又次郎
同　神藤才一
姬路市　大森與三次
兵庫　肥塚龍
同　橫田孝史
名古屋市　安東敏之
愛知　鈴置倉次郎
同　早川龍介
三浦逸平
靜岡　杉山東太郎
山梨　根津嘉一郎
岐阜　岡崎久次郎
同　大野龜三郎
長野　矢島浦太郎
宮城　藤澤幾之輔
同　村松龜一郎
福島　鈴木萬次郎
同　半谷清壽
鈴木寅彥
河野廣中
福田善三郎
同　栃木橫尾輝吉
秋田市　井上廣居
秋田　町田忠治
同　齋藤宇一郎
三重　加賀卯之吉
同　辻寬

秋田　添田飛雄太郎
石川　眞館貞造
富山　森丘覺平
同　野村嘉六
鳥取　奥田柳藏
島根　高橋久次郎
同　石田孝吉
隱岐　原田赳城
岡山　坂本金彌
廣島　荒川五郎
同　山道襄一
山口　國光五郎
同　小河源一
同　金子圭介
和歌山市　阪本彌一郎
德島　秋田清
香川　松家德二
愛媛　武內作平
同　清水隆德
高知　片岡直溫
同　富田幸次郎
同　大石正巳
福岡　大原義剛
大分　木下謙次郎
同　津末良介
同　箕浦勝人
佐賀　武富時敏
同　狩野雄一
△西　英太郎
熊本市　山田珠一
同　井手三郎
同　守山又三
同　松村時次
同　安達謙藏
同　渡邊國重
札幌區　淺羽靖
備考　西英太郎は松田正久（立憲政友會）の補缺

●中正會（三十七人）

東京市　中島行孝
同　三輪信次郎
大阪市　岩下清周
太阪市　菊池侃二
同　石橋爲之助
堺市　大西五一郎
神戸　松方幸次郎
長崎　田川大吉郎
新潟　大竹貫一
前橋市　竹越與三郎
千葉　加瀬禧逸
栃木　阿由葉鎗三郎
津市　松本恆之助
三重　尾崎行雄
愛知　森田小六郎
同　田中善立
静岡市　尾崎元次郎
大津市　村田虎次郎
岐阜　安田伊左衞門
同　高橋義信
同　牧野彥太郎
長野　風間禮助
同　岡部次郎
弘前市　菊池武德
福井市　八田裕二郎
富山　田中清文
尾道市　橋本太吉
廣島　花井卓藏
同　早速整爾
同　有田溫三
和歌山　小山谷藏
德島　中川虎之助
高松市　小田知周
香川　林毅陸
松山市　高野金重
愛媛　才賀藤吉
函館區　平出喜三郎

●無所屬（七人）

東京市　星野錫
京都市　濱岡光哲
大阪　中辰之助
千葉　福澤桃介
山口　久保通猷
佐賀市　江副靖臣
宮崎　肥田景之

第三十二回議會（臨時）（大正三年五月五日開會　同年五月八日閉會）

○閉會當日は東京市選出議員一名缺員なり

●立憲政友會（二百六人）

東京市　稻茂登三郎
東京　森久保作藏
同　望月右內
同　漆昌巖
同　村野常右衞門
京都　奧繁三郎
同　田中數之助
同　岡田泰藏
大阪市　三谷軌秀
大阪　井坂光暉
同　本出保太郎
同　植場平
同　秋岡義一
横濱市　若尾幾造
神奈川　安村竹松
同　井上篤太郎
福井　福井準造
兵庫　丸尾光春
同　改野耕三
同　高鍋篤郎
同　安藤新太郎
長崎市　永見寬二
長崎　橫山寅一郎
同　帆足隼太郎
同　則元由庸
同　中倉万次郎
新潟市　若杉喜三郎
新潟　高橋光威
同　田邊熊一
同　加藤勝彌
同　丸山豐治郎
佐野喜平太
山本悌二郎
埼玉　指田義雄
齋藤安雄
大島寬爾
粕谷義三
齋藤珪次
前橋市　竹越與三郎
群馬　武藤金吉
根岸嵯太郎
日向輝武
葉住利藏
高津仲次郎
鵜澤總明
吉植庄一郎
板倉中
長島鷲太郎
小山田信藏
根本正
茨城　小久保喜七
宮古啓三郎
飯田新右衞門
太田直次
關信之介
濱名信平
石川甚作
橫田千之助
友常毅三郎
田村順之助
八木逸郎
岩本平藏
村井善四郎
井上敏夫
三重　森茂生
川村曄
松本宗吾
名古屋市　石黑磐
愛知　三輪市太郎

愛知　清水市太郎
同　吉原祐太郎
同　春田祐清
同　福岡精一
靜岡　伊東要藏
同　清　崟太郎
同　岩崎　勳
同　松城兵作
同　松浦五兵衛
同　小泉策太郎
甲府市　佐竹作太郎
山梨　堀内啓治
同　手塚正次
滋賀　吉田虎之助
同　森川源吾
岐阜市　原　眞澄
岐阜　佐々木文一
同　早川六三郎
長野市　笠原忠造
長野　伊藤大八
同　小山完吾
同　岩岡伊代治

長野　翠川鐵三
同　小坂順造
同　小川平吉
仙臺市　岩崎總十郎
宮城　澤　來太郎
同　田代進四郎
同　遠藤良吉
同　菅原　傳
若松市　日下義雄
福島　堀切善兵衛
同　吉田定之助
同　井深彥三郎
島　松本孫右衛門
盛岡市　原　敬
巖手　工藤吉次
同　阿部德三郎
同　鈴木　巖
青森市　樋口喜輔
青森　工藤善太郎
同　伊藤祐一
同　津島源右衛門
同　廣澤辨二

山形市　戸狩權之助
米澤市　小林源藏
山形　細梅三郎
同　長　晴登
同　佐藤信古
同　熊谷直太
秋田　榊田清兵衛
同　田中隆三
同　三浦盛德
福井　大橋松二郎
同　熊谷五右衛門
同　高島茂平
金澤市　戸水寛人
石川　山本七朗
同　米田　穰
同　松田吉三郎
同　相川久太郎
富山市　岩田大中
高岡市　木津太郎平
富山　武部其文
同　上埜安太郎
鳥取市　濱本義顯

鳥取　法橋善作
同　西谷金藏
松江市　福岡世德
島根　恒松隆慶
同　島田俊雄
同　小川藏次郎
岡山　福井三郎
同　小出五郎
廣島市　串本康三
廣島　佐々木仙一
同　井上角五郎
同　森田俊左久
同　望月圭介
下關市　土井重吉
山口　渡邊祐策
同　林　永太
同　大岡育造
同　金子圭介
和歌山　兒玉亮太郎
同　岡崎邦輔
同　西風重遠
同　中村啓次郎

德島市　一坂俊太郎
德島　川眞田德三郎
同　板東勘五郎
同　大久保弁太郎
丸龜市　白川友一
香川　三土忠造
同　增田穰三
愛媛　渡邊　修
同　矢野莊三郎
同　武市庫太
高知市　光森德治
高知　白石直治
同　岡田　榮
福岡市　鶴原定吉
久留米市　有馬秀雄
小倉市　友枝梅次郎
福岡　樋口典常
同　野田卯太郎
同　藏內次郎作
同　吉原正隆
同　富安保太郎
同　加藤新次郎

福岡　永江純一
大分　元田　肇
同　松田源治
同　三浦覺一
佐賀　川原茂輔
同　長谷川敬一郎
熊本　高田露
同　原田十衛
同　江藤哲藏
宮崎　水間此農夫
同　濱田政壯
同　瀨戸山清彥
鹿兒島市　飛岡卯一郎
鹿兒島　柚木慶二
同　平田　禎
同　奧田榮之進
同　肥後靜雄
同　志々目藤彥
同　武滿義雄
同　△床次竹二郎
大島　麓　純義
小樽區　高橋直治

北海道　東　武
同　木下成太郎
同　△園田實德
沖繩　高嶺朝敎
同　岸本賀昌

備考
床次竹二郎は長谷場純孝（立憲政友會）の補缺
園田實德は內山吉太（立憲政友會）の補缺

●立憲國民黨（三十九人）

東京市　高木益太郎
同　鈴木梅四郎
同　關　直彥
同　古島一雄
東京　高木正年
京都　清水仁三郎
大阪市　紫安新九郎
神戸市　野添宗三
兵庫　伊藤英一

兵庫　平野龜之助
新潟　增田義一
埼玉　田中左司馬
千葉　柏原文太郎
茨城　相島勘次郎
宇都宮市　石田仁太郎
奈良　中山梅治郎
同　奧山寛平
三重　濱田國松
愛知　大口喜六
靜岡　高柳覺太郎
同　青地雄太郎
山梨　市川文藏
滋賀　柴田源左衛門
同　人見米次郎
同　中小路與平治
山形　伊東知也
福井　吉田圓助
岡山市　有森新吉
岡山　豐福泰造
同　犬養　毅
同　守屋此助

岡山　山谷虎三
同　西村丹治郎
廣島　金尾稜嚴
香川　小西和
愛媛　村松恒一郎
門司市　土方千種
福岡　的野半介
同　大内暢三

●立憲同志會（九十二人）

東京市　藏原惟郭
同　黒須龍太郎
同　松下軍治
京都市　中安信三郎
同　平井熊三郎
京都　木村艮
大阪市　七里清介
大阪　岩崎安次郎
横濱市　島田三郎
神奈川　山宮藤吉

神奈川　小泉又次郎
同　神藤才一
姫路市　大森與三次
兵庫　肥塚龍
同　横田孝史
同　小寺謙吉
同　齋藤隆夫
同　水野正巳
長崎　本田恆之
對馬　早川鐵冶
新潟　川合直次
同　中野貫一
同　目黒孝平
同　坂口仁一郎
同　川上淳一郎
埼玉　加藤政之助
同　福田又一
同　綾部惣兵衛
高崎市　矢島八郎
群馬　須藤嘉吉
千葉　小林勝民
同　鵜澤宇八

茨城　原脩次郎
同　栃木　横尾輝吉
秋田　町田忠治
同　辻寛
同　加賀卯之吉
名古屋市　安東敏之
愛知　鈴置倉次郎
富山　森丘覺平
同　野村嘉六
同　奥田柳藏
島根　高橋久次郎
同　石田孝吉
隱岐　原田赳城
岡山　坂口拙三
廣島　荒川五郎
同　山道襄一
山口　小河源一
和歌山市　阪本彌一郎
德島　秋田清
香川　松家德二
愛媛　武內作平
同　清水隆德
高知　片岡直溫

秋田市　井上廣居
同　町田忠治
齋藤宇一郎
添田飛雄太郎
石川　眞館貞造
富山　森丘覺平
野村嘉六
奥田柳藏
島根　高橋久次郎
石田孝吉
原田赳城
岡山　坂口拙三
廣島　荒川五郎
山道襄一
山口　小河源一
和歌山市　阪本彌一郎
德島　秋田清
香川　松家德二
愛媛　武內作平
同　清水隆德
高知　片岡直溫

高知　富田幸次郎
同　大石正巳

●中正會（三十五人）

東京市　三輪信次郎
大阪市　岩下清周
同　菊池侃二
同　石橋爲之助
堺市　大西五一郎
神戸市　松方幸次郎
長崎　田川大吉郎
新潟　大竹貫一
千葉　加瀨禧逸
栃木　阿由葉鎗三郎
津市　松本恆之助
三重　尾崎行雄
愛知　森田小六郎
同　田中善立
静岡市　尾崎元次郎
大津市　村田虎次郎
岐阜　安田伊左衛門
同　高橋義信
同　牧野彥太郎

長野　風間禮助
同　岡部次郎

●無所屬（八人）

東京市　星野錫
京都市　濱岡光哲
大阪中辰之助
千葉　福澤桃介
同　關和知
山口　久保通猷
佐賀市　江副靖臣
宮崎　肥田景之

福岡　大原義剛
大分　木下謙次郎
同　津末良介
同　箕浦勝人
佐賀　武富時敏
同　狩野雄一
同　西英太郎
熊本市　山田珠一
熊本　井手三郎
同　守山又三
同　松村時次
同　安達謙藏
同　渡邊國重
札幌區　淺羽靖

備考　坂口拙三は大野龜三郎（立憲同志會）の補缺

第三十三回議會（臨時）（大正三年六月廿二日開會 同年同月廿九日閉會）

○閉會當日は岡山縣郡部選出議員一名缺員なり

●立憲政友會（二百六人）

東京市　稻茂登三郎　神奈川　安村竹松
同　森久保作藏　同　井上篤太郎　佐渡
東京　望月右內　同　福井準造　埼玉
同　漆昌巖　同　丸尾光春　同　齋藤安雄
同　村野常右衞門　同　改野耕三　同　大島寬爾
京都　與繁三郎　同　高鍋篤郎　同　粕谷義三
同　田中數之助　同　安藤新太郎　同　齋藤珪次
同　岡田泰藏　同　永見寬二　前橋市　竹越與三郎
大阪市　三谷軌秀　同　橫山寅一郎　群馬　武藤金吉
大阪　井坂光暉　新潟市　若杉喜三郎　同　根岸峪太郎
同　本出保太郎　新潟　高橋光威　千葉　同向輝武
同　植場平　同　加藤勝彌　同　吉植庄一郎　同　葉住利藏
同　秋岡義一　同　丸山豐治郎　奈良市　八木逸郎　同　高津仲次郎
橫濱市　若尾幾造　同　田邊熊一　奈良　岩本平藏　同　鵜澤總明
同　植田千之助　同　村井善四郎　四日市市　水戶市　小山田信藏
同　友常穀三郎　同　井上敏夫　同　茨城　根本正
同　田村順之助　同　森茂生　同　小久保喜七
同　宮古啓三郎　同　飯田新右衞門　同　指田義雄
同　太田直次　同　關信之介　同　濱名信平　同　石川甚作
同　橫田千之助　同　日向輝武　同　葉住利藏　同　高津仲次郎
同　友常穀三郎　同　田村順之助　同　八木逸郎　同　岩本平藏
同　村井善四郎　同　井上敏夫　四日市市　同　森茂生

三重　川村曄　長野市　笠原忠造　青森　工藤善太郎　高岡市　木津太郎平
同　松本宗吾　長野　伊藤大八　同　伊藤祐一　富山　武部其文
名古屋市　石黑磐　同　小山完吾　同　津島源右衞門　同　上埜安太郎
愛知　三輪市太郎　同　岩田伊代治　同　廣澤辨二　鳥取市　濱本義顯
同　清水市太郎　同　翠川鐵三　同　戶狩權之助　鳥取　法橋善作
同　吉原祐太郎　同　小坂順造　同　小林源藏　同　西谷金藏
同　春田祐清　同　小川平吉　松江市　細梅三郎　福岡　世德
同　福岡精一　仙臺市　岩崎總十郎　同　長晴登　島根　恆松隆慶
靜岡　伊東要藏　同　澤來太郎　同　佐藤信古　同　島田俊雄
同　清崎鋆太郎　同　田代進四郎　同　熊谷直太　同　小川藏次郎
同　岩崎勳　同　遠藤良吉　同　槻田清兵衞　岡山　福井三郎
同　松城兵作　同　菅原傳　同　田中隆三　同　小出五郎
同　松浦五兵衞　同　日下義雄　同　三浦盛德　廣島市　串本康三
同　小泉策太郎　若松市　堀切善兵衞　廣島　大橋松二郎　佐々木仙一
甲府市　佐竹作太郎　福島　吉田定之助　同　熊谷五右衞門　同　井上角五郎
山梨　堀內啓治　同　井深彥三郎　同　高島茂平　同　森田俊左久
同　手塚正次　同　松本孫右衞門　同　戶水寬人　同　望月圭介
滋賀　吉田虎之助　盛岡市　原敬　金澤市　山本七朗　下關市　土井重吉
同　森川源吾　巖手　工藤吉次　石川　米田穰　山口　渡邊祐策
岐阜市　原眞澄　同　阿部德三郎　同　松田吉三郎　同　林永太
岐阜　佐々木文一　同　鈴木巖　同　相川久太郎　同　大岡育造
同　早川六三郎　青森市　樋口喜輔　同　富山市　岩田大中　同　金子圭介

和歌山　兒玉亮太郎
同　岡崎邦輔
同　西風重遠
同　中村啓次郎
德島市　一坂俊太郎
德島　川眞田德三郎
同　板東勘五郎
同　大久保弁太郎
丸龜市　白川友一
香川　三土忠造
同　增田穰三
愛媛　渡邊修
同　矢野莊三郎
同　武市庫太
高知市　光森德治
高知　白石直治
同　岡田榮
福岡市　鶴原定吉
久留米市　有馬秀雄
小倉市　友枝梅次郎
福岡　樋口典常
同　野田卯太郎

福岡　藏内次郎作
同　吉原正隆
同　富安保太郎
同　加藤新次郎
同　永江純一
大分　元田肇
同　松田源治
同　三浦覺一
佐賀　川原茂輔
長谷川　敬一郎
高田露
原田十衞
江藤哲藏
宮崎　水間此農夫
濱田政壯
鹿兒島市　瀨戶山清彥
飛岡卯一郎
鹿兒島　柚木慶二
平田禎
奥田榮之進
肥後靜雄
志々目藤彥

鹿兒島　武滿義雄
同　床次竹二郎
大島　麓純義
小樽區　高橋直治
北海道　東武
同　木下成太郎
同　園田實德
沖繩　高嶺朝敎
同　岸本賀昌

◉立憲國民黨（三十五人）

東京市　高木益太郎
鈴木梅四郎
同　關直彥
同　古島一雄
京都　清水仁三郎
神戸市　野添宗三
兵庫　伊藤英一
同　平野龜之助
新潟　增田義一

埼玉　田中左司馬
同　柏原文太郎
茨城　相島勘次郎
宇都宮市　石田仁太郎
奈良　中山梅治郎
同　奥山寬平
三重　濱田國松
愛知　大口喜六
靜岡　高柳覺太郎
同　青地雄太郎
滋賀　柴田源左衞門
同　人見米次郎
中小路與平治
同
伊東知也
山形
吉田圓助
福井
有森新吉
岡山市　豐福泰造
同　犬養毅
守屋此助
同
山谷虎三
同　西村丹治郎
香川　小西和

愛媛　村松恒一郎
門司市　土方千種
福岡　的野半介
同　大内暢三

兵庫　横田孝史
同　小寺謙吉
同　齋藤隆夫
同　水野正巳
長崎　本田恆之
對馬　早川鐵治
新潟　川合直次
同　中野貫一
同　目黑孝平
同　坂口仁一郎
同　川上淳一郎
埼玉　加藤政之助
福田又一
同　綾部惣兵衞
高崎市　矢島八郎
群馬　須藤嘉吉
小林勝民
千葉　鵜澤宇八
同　原脩次郎
茨城　横尾輝吉
栃木　辻寬
三重　加賀卯之吉
同　肥塚龍

◉立憲同志會（九十一人）

東京市　藏原惟郭
同　黑須龍太郎
同　松下軍治
京都市　中安信三郎
同　平井熊三郎
京都　木村艮
大阪市　七里清介
大阪　岩崎安次郎
橫濱市　島田三郎
神奈川　山宮藤吉
同　小泉又次郎
同　神藤才一
姬路市　大森與三次
兵庫　肥塚龍

名古屋市　安東敏之
愛知　鈴置倉次郎
同　早川龍介
三浦逸平
鳥取　奥田柳藏
島根　高橋久次郎
同　石田孝吉
岐阜　原田赳城
廣島　荒川五郎
同　山道襄一
山口　國光五郎
小河源一
阪本彌一郎
和歌山市　秋田清
德島　松家德二
香川　武內作平
愛媛　清水隆德
同　片岡直溫
高知　富田幸次郎
同　大石正巳
福岡　大原義剛
大分　木下謙次郎
同　津末良介

石川　眞舘貞造
富山　森丘覺平
同　野村嘉六

秋田市　井上廣居
秋田　町田忠治
齋藤宇一郎
同　添田飛雄太郎

大分　箕浦勝人　東京市　△片桐酉次郎　長野　風間禮助
佐賀　武富時敏　大阪市　岩下清周　同　岡部次郎
同　狩野雄一　同　菊池侃二　弘前市　菊池武德
同　西英太郎　同　石橋爲之助　福井市　八田裕二郎
熊本市　山田珠一　堺市　大西五一郎　富山　田中清文
熊本　井手三郎　神戸市　松方幸次郎　尾道市　橋本太吉
同　松村時次　長崎　田川大吉郎　廣島　花井卓藏
同　安達謙藏　新潟　大竹貫一　同　早速整爾
同　渡邊國重　千葉　加瀬禧逸　同　有田溫三
同　△平山岩彦　栃木　阿由葉鎗三郎　和歌山　小山谷藏
札幌區　淺羽靖　津市　松本恆之助　德島　中川虎之助
備考　平山岩彦は守山又三（立憲同志會）の補缺　三重　尾崎行雄　高松市　小田知周
愛知　森田小六郎　香川　林毅陸
同　田中善立　松山市　高野金重
静岡市　尾崎元次郎　愛媛　才賀藤吉
大津市　村田虎次郎　函館區　平出喜三郎
岐阜　安田伊左衛門
同　高橋義信
同　牧野彦太郎

●中正會（三十六人）

東京市　三輪信次郎

第三十四回議會（臨時）（大正三年九月四日開會　同年同月十日閉會）

備考　片桐酉次郎は中島行孝（中正會）の補缺（前議會に於ては欲員中に付中島行孝は名簿に現れず）

●無所屬（十二人）

東京市　星野錫
東京　高木正年
京都市　濱岡光哲
大阪市　紫安新九郎
大阪　中辰之助
千葉　福澤桃介
同　和知鷹二
山梨　市川文藏
廣島　金尾稜嚴
山口　久保通猷
佐賀市　江副靖臣
宮崎　肥田景之

●立憲政友會（二百五人）

東京市　稻茂登三郎
東京　森久保作藏
同　望月右內
同　漆昌巖
同　村野常右衞門
京都　奥繁三郎
同　田中數之助
同　岡田泰藏
大阪市　三谷軌秀
大阪　井坂光暉
同　本出保太郎
同　植場平
同　秋岡義一
横濱市　若尾幾造
神奈川　安村竹松
同　井上篤太郎
同　福井準造
兵庫　丸尾光春
群馬　改野耕三
同　高鍋篤郎
同　安藤新太郎
長崎市　永見寬二
長崎　横山寅一郎
同　帆足隼太郎
同　則元由庸
同　中倉万次郎
新潟市　若杉喜三郎
新潟　高橋光威
同　田邊熊一
同　加藤勝彌
同　丸山豐治郎
同　佐野喜平太
同　山本悌二郎
佐渡　指田義雄
同　齋藤安雄
同　大島寬爾
同　粕谷義三
同　齋藤珪次
前橋市　竹越與三郎
群馬　武藤金吉
奈良　根岸嘱太郎
同　村井善四郎
日向　輝武
同　葉住利藏
同　高津仲次郎
同　鵜澤總明
同　吉植庄一郎
同　板倉中
愛知　長島鷲太郎
水戸市　小山田信藏
茨城　根本正
同　小久保喜七
同　宮古啓三郎
同　飯田新右衞門
同　太田直次
同　關信之介
同　濱名信平
同　石川甚作
同　横田千之助
同　友常穀三郎
同　田村順之助
奈良市　八木逸郎
奈良　岩本平藏
同　村井善四郎
四日市市　井上敏夫
名古屋市　石黒磐
愛知　三輪市太郎
同　清水市太郎
同　吉原祐太郎
同　春田祐清
同　福岡精一
同　伊東要藏
同　清盞太郎
同　岩崎勳
同　松城兵作
同　松浦五兵衞
同　小泉策太郎
甲府市　佐竹作太郎
山梨　堀內啓治
同　手塚正次
滋賀　吉田虎之助
同　森川源吾
岐阜市　原眞澄

岐阜　佐々木文一
同　早川六三郎
長野市　笠原忠造
長野　伊藤大八
同　小山完吾
同　岩岡伊代治
同　翠川鐵三
同　小坂順造
同　小川平吉
仙臺市　岩崎總十郎
宮城　澤來太郎
同　田代進四郎
同　遠藤良吉
同　菅原傳
若松市　日下義雄
福島　堀切善兵衞
同　吉田定之助
同　井深彦三郎
同　松本孫右衞門
盛岡市　原敬
巖手　工藤吉次
同　阿部德三郎

巖手　鈴木巖
青森市　樋口喜輔
青森　伊藤祐一
同　津島源右衞門
同　廣澤辨二
山形市　戸狩權之助
米澤市　小林源藏
山形　細梅三郎
同　長晴登
同　佐藤信古
同　熊谷直太
秋田　榊田清兵衞
同　田中隆三
同　三浦盛德
福井　大橋松二郎
同　熊谷五右衞門
同　高島茂平
金澤市　戸水寬人
石川　山本七朗
同　米田穰
同　松田吉三郎
相川久太郎

富山市　岩田大中
高岡市　木津太郎平
同　武部其文
富山　上埜安太郎
同　濱本義顯
鳥取　法橋善作
同　西谷金藏
松江市　福岡世德
島根　恆松隆慶
同　島田俊雄
同　小川藏次郎
岡山　福井三郎
同　小出五郎
廣島市　串本康三
同　佐々木仙一
同　井上角五郎
同　森田俊左久
同　望月圭介
下關市　土井重吉
山口　渡邊祐策
同　林永太
同　大岡育造

山口　金子圭介
和歌山　兒玉亮太郎
同　岡崎邦輔
西風重遠
同　中村啓次郎
德島市　一坂俊太郎
川眞田德三郎
德島　板東勘五郎
同　大久保弁太郎
丸龜市　白川友一
香川　三土忠造
同　增田穰三
愛媛　渡邊修
同　矢野莊三郎
同　武市庫太
高知市　光森德治
高知　白石直治
同　岡田榮
福岡市　鶴原定吉
久留米市　有馬秀雄
小倉市　友枝梅次郎
福岡　樋口典常

福岡　野田卯太郎
同　藏内次郎作
同　吉原正隆
同　富安保太郎
同　加藤新次郎
同　永江純一
大分　元田肇
同　松田源治
同　三浦覺一
佐賀　川原茂輔
同　長谷川啓一郎
熊本　高田露
同　原田十衞
同　江藤哲藏
宮崎　水間此農夫
同　濱田政壯
同　瀨戸山清彥
鹿兒島市　飛岡卯一郎
鹿兒島　柚木慶二
同　平田禎
同　奥田榮之進
同　肥後靜雄

鹿兒島　志々目藤彥
同　武滿義雄
同　床次竹二郎
大島　麓純義
小樽區　高橋直治
北海道　東武
同　木下成太郎
同　園田實德
沖繩　岸本賀昌
同　△讓得久朝惟

備考
讓得久朝惟は高嶺朝教（立憲政友會）の補缺

●立憲國民黨
（三十六人）

東京市　高木益太郎
同　鈴木梅四郎
同　關直彥
同　古島一雄
京都　清水仁三郎

神戸市　野添宗三
兵庫　伊藤英一
同　平野龜之助
新潟　增田義一
埼玉　田中左司馬
千葉　柏原文太郎
茨城　相島勘次郎
宇都宮市　石田仁太郎
奈良　中山梅治郎
同　奥山寬平
三重　濱田國松
愛知　大口喜六
靜岡　高柳覺太郎
同　青地雄太郎
滋賀　柴田源左衞門
同　人見米次郎
同　中小路興平治
山形　伊東知也
同　吉田圓助
福井　有森新吉
岡山市　豐福泰造
岡山　犬養毅
京都　木村艮

岡山　守屋此助
同　山谷虎三
同　西村丹治郎
△犬飼源太郎
香川　小西和
愛媛　村松恒一郎
門司市　土方千種
福岡　的野半介
同　大内暢三

備考
犬飼源太郎は坂本金彌（立憲同志會）の補缺

●立憲同志會
（九十二人）

東京市　藏原惟郭
同　黑須龍太郎
同　松下軍治
京都市　中安信三郎
同　平井熊三郎
京都　木村艮

大阪市　七里清介　高崎市　矢島八郎
大阪　岩崎安次郎　群馬　須藤嘉吉
横濱市　島田三郎　千葉　小林勝民
神奈川　山宮藤吉　同　鵜澤宇八
同　小泉又次郎　茨城　原脩次郎
同　神藤才一　栃木　横尾輝吉
姫路市　大森與三次　三重　辻寛
兵庫　肥塚龍　同　加賀卯之吉
同　横田孝史　名古屋市　安東敏之
同　小寺謙吉　愛知　鈴置倉次郎
同　齋藤隆夫　同　早川龍介
同　水野正巳　同　三浦逸平
長崎　本田恆之　静岡　杉山東太郎
對馬　早川鐵治　山梨　根津嘉一郎
新潟　川合直次　岐阜　岡崎久次郎
同　中野貫一　同　坂口拙三
同　目黒孝平　長野　矢島浦太郎
同　坂口仁一郎　宮城　藤澤幾之輔
同　川上淳一郎　同　村松龜一郎
同　加藤政之助　福島　鈴木萬次郎
埼玉　福田又一　同　半谷清壽
同　綾部惣兵衛　同　鈴木寅彦

福島　河野廣中　香川　松家德二
同　福田善三郎　愛媛　武内作平
同　柵瀬軍之佐　同　清水隆德
青森　工藤善太郎　高知　片岡直溫
山形　竹村欽次郎　同　富田幸次郎
秋田市　井上廣居　同　大石正巳
秋田　町田忠治　福岡　大原義剛
同　齋藤宇一郎　大分　木下謙次郎
同　添田飛雄太郎　同　安東敏之
同　眞舘貞造　同　箕浦勝人
石川　森丘覺平　佐賀　武富時敏
富山　野村嘉六　同　狩野雄一
同　奥田柳藏　同　西英太郎
鳥取　高橋久次郎　熊本市　山田珠一
島根　石田孝吉　熊本　井手三郎
同　原田赳城　同　松村時次
隱岐　荒川五郎　同　安達謙藏
廣島　山道襄一　同　渡邊國重
同　國光五郎　同　平山岩彥
山口　小河源一　札幌區　淺羽靖
和歌山市　阪本彌一郎
秋田　清
德島

●中正會（三十六人）

東京市　三輪信次郎　三重　尾崎行雄
同　片桐酉次郎　愛知　森田小六郎
大阪市　岩下清周　同　田中善立
同　菊池侃二　静岡市　尾崎元次郎
同　石橋爲之助　大津市　村田虎次郎
堺市　大西五一郎　岐阜　安田伊左衛門
神戸市　松方幸次郎　同　高橋義信
長崎　田川大吉郎　同　牧野彥太郎
新潟　大竹貫一　長野　風間禮助
千葉　加瀬禧逸　同　岡部次郎
栃木　阿由葉鎗三郎　弘前市　菊池武德
津市　松本恆之助　福井市　八田裕二郎

廣島　早速整爾　富山　田中清文
同　有田溫三　尾道市　橋本太吉
和歌山　小山谷藏　廣島　花井卓藏
德島　中川虎之助　京都市　濱岡光哲
高松市　小田知周　大阪市　紫安新九郎
香川　林毅陸　同　中辰之助
松山市　高野金重　千葉　福澤桃介
愛媛　才賀藤吉　同　和知鷹二
函館區　平出喜三郎　山梨　市川文藏
廣島　金尾稜嚴
山口　久保通猷
佐賀市　江副靖臣
宮崎　肥田景之

●無所屬（十二人）

東京市　星野錫
東京　高木正年

第三十五回議會（大正三年十二月七日開會 同年同月二十五日解散）

○大正三年十二月二十五日解散當日立憲政友會より丸尾光春以下十八名脫會して大正倶樂部を組織せんとせしも其組織に至らずして議會は解散せり依て本表に在ては之を無所屬に入れ。印を附したり

○閉會當日は新潟縣郡部選出議員一名缺員なり

●立憲政友會

（百八十四人）

東京市　稻茂登三郎
東京　森久保作藏
同　望月右內
同　漆昌巖
同　村野常右衞門
京都　奧繁三郎
同　田中數之助
同　岡田泰藏
大阪市　三谷軌秀
大阪　植場平
同　秋岡義一
同　若尾幾造
横濱市　安村竹松
神奈川　井上篤太郎
同　福井準造
兵庫　改野耕三
同　安藤新太郎
長崎市　永見寬二
長崎　横山寅一郎
長崎　帆足隼太郎
同　則元由庸
同　中倉万次郎
新潟市　若杉喜三郎
新潟　高橋光威
同　田邊熊一
同　加藤勝彌
同　丸山豐治郎
同　佐野喜平太
同　山本悌二郎
埼玉　指田義雄
同　齋藤安雄
大島寬爾
同　粕谷義三
同　齋藤珪次
前橋市　竹越與三郎
群馬　武藤金吉
同　葉住利藏
同　高津仲次郎
千葉　鵜澤總明
同　吉植庄一郎
同　長島鷲太郎
水戸市　小山田信藏
茨城　根本正
同　小久保喜七
同　宮古啓三郎
同　飯田新右衞門
同　石川甚作
同　橫田千之助
同　友常穀三郎
同　田村順之助
奈良市　八木逸郎
奈良　岩本平藏
四日市市　井上敏夫
三重　森茂生
同　川村暲
同　松本宗吾
名古屋市　石黑磐
愛知　三輪市太郎
同　清水市太郎
同　吉原祐太郎
同　春田祐清
福岡　精一
伊東要藏
静岡　清崟太郎
同　岩崎勳
同　松城兵作
同　松浦五兵衞
同　小泉策太郎
同　佐竹作太郎
甲府市　堀內啓治
山梨　吉田虎之助
滋賀　森川源吾
原眞澄
岐阜市　佐々木文一
岐阜　早川六三郎
同　笠原忠造
長野市　伊藤大八
長野　小山完吾
同　岩岡伊代治
翠川鐵三
同　小坂順造
同　小川平吉
仙臺市　岩崎總十郎
宮城　澤來太郎
田代進四郎
静岡

宮城　遠藤良吉
同　菅原傳
若松市　日下義雄
福島　堀切善兵衞
同　吉田定之助
同　井深彥三郎
同　松本孫右衞門
盛岡市　原敬
巖手　工藤吉次
同　阿部德三郎
同　鈴木巖
青森市　樋口喜輔
青森　津島源右衞門
同　廣澤辨二
山形市　戶狩權之助
米澤市　小林源藏
山形　細梅三郎
同　長晴登
同　佐藤信古
同　熊谷直太
秋田　榊田清兵衞
同　田中隆三
秋田　三浦盛德
福井　大橋松二郎
熊谷五右衞門
同　高島茂平
金澤市　戶水寬人
石川　山本七朗
同　來田穰
松田吉三郎
相川久太郎
同　富山市　岩田大中
高岡市　木津太郎平
富山　武部其文
同　上埜安太郎
鳥取市　濱本義顯
鳥取　法橋善作
同　西谷金藏
松江市　福岡世德
島根　恆松隆慶
同　島田俊雄
同　小川藏次郎
岡山　福井三郎
同　小出五郎
廣島市　串本康三
廣島　佐々木仙一
同　井上角五郎
森田俊左久
同　望月圭介
下關市　土井重吉
山口　渡邊祐策
同　林永太
同　大岡育造
同　金子圭介
同　兒玉亮太郎
和歌山　岡崎邦輔
同　西風重遠
同　中村啓次郎
德島市　一坂俊太郎
德島　川眞田德三郎
同　板東勘五郎
同　大久保弁太郎
香川　三土忠造
同　渡邊修
愛媛　矢野莊三郎
同　光森德治
高知　白石直治
岡田榮
久留米市　有馬秀雄
小倉市　友枝梅次郎
福岡　樋口典常
野田卯太郎
藏內次郎作
吉原正隆
富安保太郎
加藤新次郎
永江純一
大分　元田肇
同　松田源治
同　三浦覺一
佐賀　川原茂輔
熊本　高田露
原田十衞
江藤哲藏
鹿兒島市　宮崎
瀨戶山清彥
鹿兒島　飛岡卯一郎
同　柚木慶二
平田禎

鹿兒島　奥田榮之進
同　肥後靜雄
同　志々目藤彥
同　武滿義雄
同　床次竹二郎
大島　麓純義
北海道　東武
同　木下成太郎
同　園田實德
沖繩　岸本賀昌
同　護得久朝惟

●立憲國民黨（三十二人）

東京市　高木益太郎
同　鈴木梅四郎
同　關直彥
同　古島一雄
神戸市　野添宗三
兵庫　伊藤英一
同　平野龜之助

千葉　柏原文太郎
茨城　相島勘次郎
宇都宮市　石田仁太郎
奈良　中山梅治郎
同　奥山寬平
三重　濱田國松
愛知　大口喜六
靜岡　高柳覺太郎
同　青地雄太郎
滋賀　柴田源左衞門
同　人見米次郎
同　中小路與平治
山形　伊東知也
福井　吉田圓助
岡山市　有森新吉
岡山　豐福泰造
同　犬養毅
同　守屋此助
同　山谷虎三
同　西村丹治郎
犬飼源太郎
村松恒一郎

兵庫　小寺謙吉
同　齋藤隆夫
同　水野正巳
長崎　本田恒之
對馬　早川鐵冶
新潟　川合直次
同　中野貫一
同　目黑孝平
同　坂口仁一郎
同　川上淳一郎
埼玉　加藤政之助
同　福田又一
同　綾部惣兵衞
同　△長島隆二
高崎市　矢島八郎
群馬　須藤嘉吉
千葉　小林勝民
同　鵜澤宇八
茨城　原脩次郎
栃木　横尾輝吉
三重　辻寬
同　加賀卯之吉

門司市　土方千種
福岡　的野半介
同　大内暢三

●立憲同志會（九十五人）

東京市　藏原惟郭
同　黑須龍太郎
同　松下軍治
京都市　中安信三郎
同　平井熊三郎
京都　木村艮
大阪市　七里清介
大阪　岩崎安次郎
橫濱市　島田三郎
神奈川　山宮藤吉
同　小泉又次郎
同　神藤才一
姬路市　大森與三次
兵庫　肥塚龍
橫田孝史
同

名古屋市　安東敏之
愛知　鈴置倉次郎
同　早川龍介
同　三浦逸平
靜岡　杉山東太郎
山梨　根津嘉一郎
同　△宇佐美一寶
岐阜　岡崎久次郎
同　坂口捴三
長野　矢島浦太郎
宮城　藤澤幾之輔
同　村松龜一郎
福島　鈴木萬次郎
同　半谷清壽
同　鈴木寅彥
同　河野廣中
農手　福田善三郎
同　柵瀨軍之佐
青森　工藤善太郎
同　伊藤祐一
山形　竹村欽次郎
秋田市　井上廣居

秋田　町田忠治
同　齋藤宇一郎
添田飛雄太郎
石川　眞館負造
富山　森丘覺平
同　野村嘉六
鳥取　奥田柳藏
島根　高橋久次郎
同　石田孝吉
隱岐　原田趙城
廣島　荒川五郎
同　山道襄一
山口　國光五郎
同　小河源一
和歌山市　阪本彌一郎
德島　秋田清
香川　松家德二
愛媛　武內作平
同　清水隆德
片岡直溫
同　高知

福岡　大原義剛
大分　木下謙次郎

●中正會（三十六人）

東京市　三輪信次郎
同　片桐酉次郎
岩下清周
大阪市　菊池侃二
同　石橋爲之助
堺市　大西五一郎
神戶市　松方幸次郎
長崎　田川大吉郎
新潟　大竹貫一
千葉　加瀨禧逸
栃木　阿由葉鎗三郎
津市　松本恆之助
三重　尾崎行雄
愛知　森田小六郎
同　田中善立
靜岡市　尾崎元次郎
大津市　村田虎次郎
岐阜　安田伊左衞門
同　高橋義信

備考
長島隆二は田中左司馬（立憲國民黨）の補缺
宇佐美一寶は手塚正次（立憲政友會）の補缺
松田學は淺羽靖（立憲同志會）の補缺

岐阜　牧野彦太郎　愛媛　才賀藤吉
長野　風間禮助　函館區　平出喜三郎
同　岡部次郎　弘前市　菊池武德
福井市　八田裕二郎　富山　田中清文
尾道市　橋本太吉　廣島　花井卓藏
同　早速整爾　同　有田溫三
和歌山　小山谷藏　德島　中川虎之助
高松市　小田知周　香川　林毅陸
松山市　高野金重　兵庫　○高鍋篤郎
香川　小西和
愛媛　○武市庫太
福岡市　△安川敬一郎
佐賀市　江副靖臣
佐賀　○長谷川敬一郎
宮崎　○水間此農夫
同　○濱田政壯
同　肥田景之
小樽區　○高橋直治

備考　安川敬一郎は鹿原定吉（立憲政友會）の補缺

第十二總選擧（大正四年三月二十五日）

第三十六回議會（同　大正四年五月二十日開會　同年六月九日閉會）

○大正四年四月主義を同ふする新選議員及數名の前無所屬議員合して無所屬團を組織す

●無所屬（三十三人）

東京市　星野錫
同　○板倉中
同　關和知
茨城　○太田直次
同　○關信之介
同　○濱名信平
奈良　○村井善四郎
山梨　市川文藏
廣島　金尾稜嚴
山口　久保通猷
九龜市　○白川友一
香川　○增田穰三
兵庫　○高鍋篤郎
群馬　○根岸幅太郎
同　○日向輝武
千葉　福澤桃介
同　○板倉中
同　關和知
茨城　○太田直次
同　○關信之介
同　○濱名信平
奈良　○村井善四郎
山梨　市川文藏
廣島　金尾稜嚴
山口　久保通猷
九龜市　○白川友一
香川　○增田穰三
大阪　中辰之助
同　○井坂光暉
同　○本出保太郎
兵庫　○丸尾光春

●立憲同志會（百五十人）

東京市　今井喜八
同　江間俊一
同　鈴木萬次郎
同　黑須龍太郎
東京　守屋此助
京都市　加藤小太郎
京都　片岡直溫
同　山口俊一
大阪市　谷口武兵衛
大阪　井原百介
同　中谷德恭
同　川井爲巳
同　西田爲之
橫濱市　島田三郎
神奈川　戶井嘉作
同　小泉又次郎
同　山宮藤吉
同　川井考策
同　小寺謙吉
兵庫　肥塚龍
同　齋藤隆夫
同　橫田孝史
同　鹿島秀麿
長崎市　岡部政太郎
長崎　本田恒之
同　倉光藤太
新潟　飯塚彌一郎
同　鳥居錦次郎
同　坂口仁一郎
同　川合直次
同　目黑孝平
同　久須美東馬
埼玉　高木利平
同　加藤政之助
同　綾部惣兵衛
同　福田文一
高崎市　矢島八郎
群馬　本間三郎
同　須藤嘉吉
同　織田了
千葉　小林勝民
同　中村尙武
水戶市　平山午介
茨城　大津淳一郎
同　河野正義
同　石橋茂
同　川村惇
岐阜　原脩次郎
同　初見八郎
同　栃木高田耘平
同　橫尾輝吉
奈良市　米田實
奈良　森正
同　福井三郎
同　加賀卯之吉
同　辻寬
名古屋市　磯貝浩
愛知　大岩勇夫
同　小林仲次
同　織田了
靜岡　杉山東太郎
岩崎彥雄
望月小太郎
市川文藏
根津嘉一郎
西川太治郎
長尾元太郎
坂口拙三
岡崎久次郎
大場竹次郎
大澤辰次郎
降旗元太郎
樋口秀雄
矢島浦太郎
村松山壽
藤澤幾之輔
村松龜一郎
瓦理胤正
首藤陸三
柴四朗
長澤倉吉
河野廣中
仙臺市　藤澤幾之輔
宮城　村松龜一郎
同　瓦理胤正
同　首藤陸三
若松市　柴四朗
福島　長澤倉吉
同　河野廣中
千葉　榎本次郎右衛門
同　早川龍介
同　鈴置倉次郎

福島　市原又次郎　富山　森丘覺平
同　半谷清壽　鳥取市　臼田久內
同　鈴木寅彥　鳥取　奥田柳藏
巖手　阿部勇治　松江市　岡崎運兵衛
同　柵瀨軍之佐　島根　三浦倫吉
青森　菊池良一　同　保科陽治
山形　江口勝之助　同　石田孝吉
同　竹村欽次郎　同　高橋久次郎
同　中野悌治　岡山　安東敏之
秋田市　井上廣居　廣島　荒川五郎
秋田　町田忠治　山口　山根正次
同　齋藤宇一郎　福田民平
同　伊藤恭之助　同　俗　俊聰
同　添田飛雄太郎　同　小河源一
福井　山口嘉七　同　三隅哲雄
同　大橋松二郎　同　雜賀信三郎
石川　室木彌次郎　愛媛　武內作平
同　關戶寅松　同　清水隆德
同　田中喜太郎　高知市　濱口雄幸
富山市　關野善次郎　高知　仙石貢
富山　山田正年　同　石本鑛太郎
同　野村嘉六　同　富田幸次郎

久留米市　淺野陽吉
門司市　石田平吉
福岡　大原義剛
大分　木下謙次郎
箕浦勝人
同　森環
同　津末良介
佐賀市　豐增龍次郎
佐賀　西英太郎
同　武富時敏
同　井原喜代太郎
熊本市　山田珠一
熊本　井手三郎
三津家傳之
同　岡辰喜
同　尾越辰雄
同　安達謙藏
北海道　五十嵐佐市
同　佐藤榮右衛門
沖繩　小池仁郎
護得久朝惟

●立憲政友會

（百四人）

東京市　鳩山一郎
東京　秋本喜七
森久保作藏
同　村野常右衛門
京都　野尻岩次郎
大阪　植場平
同　岩崎幸治郎
神奈川　佐藤政五郎
同　杉山四五郎
兵庫　堀豐彥
廣岡宇一郎
同　中倉万次郎
長崎　橫山寅一郎
新潟　丸山豐治郎
同　川上榮太郎
同　高橋光威
同　高島順作
同　田邊熊一
佐渡　山本悌二郎

埼玉　指田義雄　岐阜　匹田銳吉
同　齋藤安雄　長野　小坂順造
同　齋藤珪次　同　小川平吉
同　秦豐助　同　翠川鐵三
群馬　武藤金吉　同　玉井權右衛門
同　葉住利藏　同　鹽川幸太
千葉　吉植庄一郎　宮城　菅原傳
同　長島鷲太郎　福島　白井遠平
茨城　根本正　同　堀切善兵衛
同　小久保喜七　同　大芝惣吉
宇都宮市　村山金平　盛岡市　原敬
栃木　橫田千之助　巖手　平井六右衛門
同　友常穀三郎　同　工藤吉次
奈良　岩本平藏　同　阿部德三郎
愛知　大島久滿次　青森　野村治三郎
同　三輪市太郎　同　高杉金作
同　清水市太郎　同　加藤宇兵衛
靜岡　松浦五兵衛　米澤市　小林源藏
同　小泉策太郎　山形　犬塚勝太郎
同　池田猪三次　同　細梅三郎
山梨　牛田唯一　秋田　榊田清兵衛
滋賀　井上敬之助　福井　名村忠治

石川　西村正則　福岡　永江純一
同　木津太郎平　同　安部熊之輔
高岡市　谷欽太郎　大分　元田肇
富山　上埜安太郎　同　成清博愛
同　西谷金藏　佐賀　川原茂輔
鳥取　井上角五郎　同　南里琢一
廣島　望月圭介　熊本　原田十衛
同　兒玉亮太郎　同　宗像政
和歌山　岡崎邦輔　同　江藤哲藏
同　板東勘五郎　宮崎　小森雄介
德島　田中定吉　鹿兒島市　河野庄太郎
高松市　三土忠造　鹿兒島　床次竹二郎
香川　古谷久綱　同　武滿義雄
愛媛　渡邊修　同　柚木慶二
同　政尾藤吉　同　兒玉好熊
同　竹內明太郎　同　奥田榮之進
高知　白石直治　同　志々目藤彥
同　吉原正隆　同　平田禎
福岡　山內範造　札幌區　中西六三郎
同　堀三太郎
同　富安保太郎
藏內次郎作

備考
池田猪三次は村上太三郎（無所屬俱樂）の補缺

●立憲國民黨

（二十七人）

東京市　古島一雄
同　高木益太郎
同　關直彥
同　鈴木梅四郎
京都市　渡邊昭
神戸市　野添宗三
兵庫　川口木七郎
同　中川幸太郎
千葉　柏原文太郎
茨城　相島勘次郎
奈良　中山梅治郎
三重　濱田國松
靜岡　高柳覺太郎
滋賀　藤井善助
同　望月長夫
山形　伊東知也
秋田　中村千代松
岡山　犬飼源太郎
同　犬養毅
岡山　池田寅治郎
同　西村丹治郎
同　藤原元太郎
同　小橋藻三衞
同　萬代嘉平治
山口　佐々木安五郎
和歌山市　大堀孝
和歌山　前川虎造
津市　松本恆之助
松山市　高野金重
三重　尾崎行雄
愛媛　才賀藤吉
函館區　平出喜三郎
川崎克
愛知　田中善立
同　森田小六郎
靜岡市　尾崎元次郎
靜岡　加藤定吉
滋賀　島田保之助
岐阜　安田伊左衞門
長野　岡部次郎
弘前市　菊池武德
福井市　八田裕二郎
廣島市　早速整爾
尾道市　橋本太吉
廣島　花井卓藏
同　橫山金太郎
同　宮原幸三郎
同　龍口了信
同　有田溫三
和歌山　小山谷藏
香川　小西和

●中正會

（三十五人）

京都市　森田茂
京都　川崎安之助
同　津原武
大阪市　石橋爲之助
堺市　大西五一郎
長崎　田川大吉郎
新潟　大竹貫一
千葉　板倉中
同　加瀨禧逸
栃木　阿由葉鎗三郎
群馬　根岸嵯太郎
千葉　關和知
栃木　戸叶薰雄
四日市市　九鬼紋七
三重　重盛信近
名古屋市　小山松壽
靜岡　增田次郎
同　大村和吉郎
甲府市　大木喬命
滋賀　西田庄助
岐阜市　河崎助太郎
岐阜　古屋慶隆
宮城　小山東助
青森市　大坂金助
山形市　大場茂馬
福井　今村七平
金澤市　橫山章
石川　櫻井兵五郎
鳥取　本田親清
島根　原本大三郎
隱岐　渡邊新太郎
廣島　金尾稜嚴
下關市　林平四郎
和歌山　木村平右衞門
德島市　青木磐雄
德島　三木與吉郎
同　須見千次郎
丸龜市　白川友一
香川　田淵貞四郎
同　增田穗三
愛媛　今西林三郎
福岡市　奧村七郎
小倉市　飯森辰次郎
福岡　吉田磯吉
同　的野半介
高山眞平
三浦得一郎
肥田景之
大島　田中省三
小樽區　金子元三郎
沖繩　岸本賀昌

●無所屬

（九人）

東京市　秋山定輔
長崎　臼井哲夫
埼玉　長島隆二
愛知　伊藤義平
岡山市　坂本金彌
淺湯凡平
廣島　川眞田德三郎
德島　大久保弁太郎
同　林毅陸
大阪　井原百介
同　中谷德恭
同　川井爲巳
西田爲之

●無所屬團

（五十六人）

東京市　賴母木桂吉
東京　高木正年
大阪市　加藤彰廉
同　紫安新九郎
同　金澤仁作
同　金澤種次郎
橫濱市　平沼亮三
神戸市　田村新吉
姬路市　丸山芳介
兵庫　下岡忠治
同　多木久米次郎
對馬　大池忠助
新潟市　齋藤喜十郎
前橋市　大隈信常
群馬　小林丑三郎

第三十七回議會

（大正四年十二月一日開會　大正五年二月二十八日閉會）

○大正四年十二月二十七日無所屬團を公友倶樂部と改稱す

●立憲同志會

（百五十四人）

東京市　江間俊一
同　鈴木萬次郎
同　黑須龍太郎
東京　守屋此助
京都市　加藤小太郎
京都　片岡直溫
同　山口俊一
大阪市　谷口武兵衞
大阪　井原百介
同　中谷德恭
同　川井爲巳
西田爲之

横濱市　島田三郎　埼玉　綾部惣兵衛
神奈川　戸井嘉作　同　福田又一
同　小泉又次郎　高崎市　矢島八郎
同　山宮藤吉　群馬　本間三郎
同　川井考策　同　須藤嘉吉
兵庫　小寺謙吉　千葉　榎本次郎右衛門
同　肥塚龍　同　鈴木久次郎
同　齋藤隆夫　同　小林勝民
同　横田孝史　同　中村尚武
同　鹿島秀麿　水戸市　平山午介
長崎市　岡部政太郎　茨城　大津淳一郎
長崎　本田恒之　同　河野正義
同　倉光藤太　同　石橋茂
對馬　△浦瀬濟之　同　川村惇
新潟　飯塚彌一郎　同　原脩次郎
同　鳥居錦次郎　同　初見八郎
同　坂口仁一郎　栃木　高田耘平
同　目黒孝平　同　横尾輝吉
同　久須美東馬　奈良市　米田實
同　△中野貫一　奈良　森正
埼玉　高木利平　同　福井三郎
同　加藤政之助　三重　加賀卯之吉

三重　辻寛　宮崎　藤澤幾之輔
名古屋市　磯貝浩　同　村松龜一郎
愛知　大岩勇夫　同　亙理胤正
同　小林仲次　同　首藤陸三
同　織田了　若松市　柴四朗
同　早川龍介　福島　長澤倉吉
同　鈴置倉次郎　同　河野廣中
静岡　杉山東太郎　同　市原又次郎
同　岩崎彦雄　同　半谷清壽
山梨　望月小太郎　同　鈴木寅彦
同　市川文藏　同　阿部勇治
根津嘉一郎　同　柵瀬軍之佐
大津市　西川太治郎　青森　菊池良一
岐阜　長尾元太郎　山形　江口勝之助
同　坂口揣三　同　竹村欽次郎
同　岡崎久次郎　同　中野悌治
大場竹次郎　秋田市　井上廣居
大澤辰次郎　秋田　町田忠治
長野市　降旗元太郎　同　齋藤宇一郎
長野　樋口秀雄　同　伊藤恭之助
矢島浦太郎　同　添田飛雄太郎
村松山壽　福井　山口嘉七

福井　大橋松二郎　山口　三隅哲雄
石川　室木彌次郎　同　雜賀信三郎
同　關戸寅松　香川　△加治壽衛吉
同　田中喜太郎　愛媛　武内作平
富山市　關野善次郎　同　清水隆德
富山　山田正年　高知市　濱口雄幸
同　野村嘉六　高知　仙石貢
同　森丘覺平　同　石本鑛太郎
鳥取市　臼田久内　同　富田幸次郎
鳥取　奥田柳藏　久留米市　淺野陽吉
松江市　岡崎運兵衛　門司市　石田平吉
島根　三浦倫吉　福岡　大原義剛
同　保科陽治　大分　木下謙次郎
同　石田孝吉　同　箕浦勝人
同　高橋久次郎　同　森環
岡山　安東敏之　同　津末良介
廣島　荒川五郎　佐賀市　豐增龍次郎
同　△山道襄一　佐賀　西英太郎
山口　山根正次　同　武富時敏
同　福田民平　同　井原喜代太郎
同　俗　俊聰　熊本市　山田珠一
同　小河源一　熊本　井田三郎

熊本　三津家傳之　東京　秋本喜七
同　岡辰喜　同　森久保作藏
同　尾越辰雄　京都　野尻岩次郎
同　安達謙藏　大阪　植場平
鹿兒島　△木尾虎之助　同　岩崎幸治郎
北海道　五十嵐佐市　同　佐藤政五郎
同　佐藤榮右衛門　神奈川　杉山四五郎
同　小池仁郎　同　堀豐彥
沖繩　護得久朝惟　兵庫　廣岡宇一郎
同　長崎　中倉万次郎
同　横山寅一郎
新潟　丸山豐治郎
同　川上榮太郎
同　高橋光威
同　高島順作
同　田邊熊一
佐渡　山本悌二郎
埼玉　指田義雄
同　齋藤安雄
同　齋藤珪次
同　秦豐助

備考
浦瀬濟之は大池忠助（無所屬團）の補缺
中野貫一は川合直次（立憲同志會）の補缺
山道襄一は井上角五郎（立憲政友會）の補缺
加治壽衛吉は白川友一（無所屬團）の補缺
木尾虎之助は柚木慶二（立憲政友會）の補缺

立憲政友會（百〇五人）

群馬　武藤金吉　長野　小川平吉
同　葉住利藏　同　翠川鐵三
千葉　吉植庄一郎　同　玉井權右衞門
同　長島鷲太郎　同　鹽川幸太
同　△鵜澤總明　宮城　菅原傳
茨城　根本正　福島　白井遠平
同　小久保喜七　同　堀切善兵衞
宇都宮市　村山金平　同　大芝惣吉
栃木　横田千之助　盛岡市　原敬
同　友常穀三郎　巖手　平井六右衞門
奈良　岩本平藏　同　工藤吉次
愛知　大島久滿次　同　阿部德三郎
同　三輪市太郎　青森　野村治三郎
同　清水市太郎　同　高杉金作
靜岡　松浦五兵衞　同　加藤宇兵衞
同　小泉策太郎　米澤市　小林源藏
同　池田猪三次　山形　犬塚勝太郎
同　△清瀨太郎　同　細梅三郎
山梨　牛田唯一　秋田　神田清兵衞
滋賀　井上敬之助　福井　名村忠治
岐阜　匹田銳吉　石川　西村正則
長野　小坂順造　高岡市　木津太郎平

富山　谷欽太郎　大分　元田肇
同　上埜安太郎　同　△松田源治
佐賀　川原茂輔
鳥取　西谷金藏　望月圭介
廣島　南里琢一
和歌山　兒玉亮太郎　熊本　原田十衞
同　岡崎邦輔　宗像政
德島　板東勘五郎　江藤哲藏
高松市　田中定吉　宮崎　小森雄介
香川　三土忠造　鹿兒島市　河野庄太郎
愛媛　古谷久綱　鹿兒島　床次竹二郎
同　渡邊修　武滿義雄
同　政尾藤吉　兒玉好熊
同　△成田榮信　奧田榮之進
高知　竹內明太郎　志々目藤彥
同　白石直治　平田禎
吉原正隆　札幌區　中西六三郎
福岡　山內範造

備考
鵜澤總明は板倉中（中正會）の補缺
清瀨太郎は大村和吉郎（無所屬團）の補缺
成田榮信は才賀藤吉（中正會）の補缺
松田源治は成清博愛（立憲政友會）の補缺

●立憲國民黨（二十七人）

東京市　古島一雄
同　高木益太郎
同　關直彥
同　鈴木梅四郎
京都市　渡邊昭
神戸市　野添宗三
兵庫　川口木七郎
同　中川幸太郎
千葉　柏原文太郎
茨城　相島勘次郎
奈良　中山梅治郎
三重　濱田國松
靜岡　高柳覺太郎
滋賀　望月長夫
同　藤井善助
山形　伊東知也
秋田　中村千代松
岡山　犬飼源太郎
同　犬養毅
岡山　池田寅治郎
同　西村丹治郎
同　藤原元太郎
同　小橋藻三衞
同　萬代嘉平治
山口　佐々木安五郎
和歌山市　大堀孝
和歌山　前川虎造
三重　尾崎行雄
同　小林嘉平治
同　川崎克
愛知　田中善立
同　森田小六郎
靜岡市　尾崎元次郎
加藤定吉
島田保之助
滋賀　安田伊左衞門
岐阜　岡部次郎
長野　入田裕二郎
福井市　早速整爾
廣島市　橋本太吉
尾道市　花井卓藏
廣島　橫山金太郎
同　宮原幸三郎
同　龍口了信
同　有田溫三
和歌山　小山谷藏
香川　小西和
松山市　高野金重
函館區　平出喜三郎

●中正會（三十二人）

京都市　森田茂
京都　川崎安之助
同　津原武
大阪市　石橋爲之助
堺市　大西五一郎
長崎　田川大吉郎
新潟　大竹貫一
栃木　阿由葉鎗三郎
千葉　加瀨禧逸
栃木　戶叶薰雄
津市　松本恒之助
東京市　賴母木桂吉
東京　高木正年
大阪市　加藤彰廉
紫安新九郎
同　金澤仁作
同　金澤種次郎
橫濱市　平沼亮三
神戸市　田村新吉
姬路市　丸山芳介
兵庫　下岡忠治
多木久米次郎
新潟市　齋藤喜十郎
前橋市　大隈信常
群馬　小林丑三郎
同　根岸嵯太郎
千葉　關和知
栃木　九鬼紋七

●公友倶樂部（五十二人）

三重　重盛信近　島根　原本大三郎
名古屋市　小山松壽　隱岐　渡邊新太郎
靜岡　增田次郎　廣島　金尾稜嚴
甲府市　大木喬命　下關市　林平四郎
滋賀　西田庄助　和歌山　木村平右衛門
岐阜市　河崎助太郎　德島市　青木磐雄
岐阜　古屋慶隆　德島　三木輿吉郎
宮城　小山東助　同　須見千次郎
青森市　大坂金助　香川　田淵貞四郎
福井　今村七平　同　增田穗三
金澤市　横山章　愛媛　今西林三郎
石川　櫻井兵五郎　福岡市　輿村七郎
鳥取　本田親清　小倉市　飯森辰次郎

福岡　吉田磯吉　長崎　臼井哲夫
同　的野半介　埼玉　長島隆二
宮崎　高山眞平　愛知　伊藤義平
三浦得一郎　弘前市　菊池武德
同　肥田景之　山形市　大場茂馬
大島　田中省三　岡山市　坂本金彌
小樽區　金子元三郎　廣島　湯淺凡平
沖繩　岸本賀昌　德島　川眞田德三郎
同　大久保弁太郎
香川　林毅陸

第三十八回議會

（大正五年十二月二十七日開會　大正六年一月二十五日解散）

○大正五年十月十日立憲同志會全員、中正會の大部分竝公友倶樂部の約半數合して憲政會を組織す同日立憲同志會は解黨す

○大正五年十月二十日中正會は解散す

○大正五年十一月二十五日公友倶樂部所屬議員の殘員全部及無所屬議員（元中正會所屬議員たりしもの全部）合して公正會を組織す、同日公友倶樂部は自然消滅となる

○解散當日は北海道郡部選出議員一名缺員なり

●無所屬（十一人）

東京市　秋山定輔

●憲政會（百九十七人）

東京市　賴母木桂吉
同　今井喜八
同　江間俊一
同　鈴木萬次郎
同　黑須龍太郎
東京　高木正年
同　守屋此助
京都市　加藤小太郎
同　森田茂
京都　片岡直溫
同　川崎安之助
同　山口俊一
同　津原武
大阪市　谷口武兵衛
同　紫安新九郎
大阪　井原百介
同　川井爲巳
同　西田爲之
同　△田中萬逸
同　目黑孝平

橫濱市　平沼亮三
同　島田三郎
神奈川　戶井嘉作
同　小泉又次郎
同　山宮藤吉
同　川井考策
神戶市　田村新吉
兵庫　小寺謙吉
同　肥塚龍
同　齋藤隆夫
同　橫田孝史
同　鹿島秀麿
長崎市　岡部政太郎
長崎　田川大吉郎
同　本田恆之
同　浦瀨濟之
新潟市　齋藤喜十郎
新潟　大竹貫一
同　飯塚彌一郎
同　鳥居錦次郎
同　坂口仁一郎
同　原脩次郎

新潟　久須美東馬
同　中野貫一
埼玉　高木利平
同　加藤政之助
同　綾部惣兵衛
同　福田又一
前橋市　大隈信常
高崎市　矢島八郎
本間三郎
群馬　須藤嘉吉
同　根岸峻太郎
千葉　和知
同　榎本次郎右衛門
同　鈴木久次郎
同　小林勝民
同　中村尙武
同　平山午介
水戶市　大津淳一郎
茨城　河野正義
同　石橋茂
同　川村惇
同　西田爲之
同　△田中萬逸
同　目黑孝平

茨城　初見八郎
栃木　高田耘平
同　橫尾輝吉
△大久保源吾
同　米田實
奈良市　森正
奈良　福井三郎
同　松本恆之助
津市　尾崎行雄
三重　小林嘉平治
同　川崎克
同　加賀卯之吉
同　辻寬
名古屋市　小山松壽
同　磯貝浩
同　田中善立
愛知　大岩勇夫
同　小林仲次
同　織田了
同　早川龍介
同　伊藤義平
同　鈴置倉次郎
同

愛知　森田小六郎　宮城　村松龜一郎
靜岡　杉山東太郎　同　瓦理胤正
同　岩崎彥雄　同　首藤陸三
山梨　望月小太郎　同　小山東助
同　市川文藏　若松市　柴四朗
同　根津嘉一郎　福島　長澤倉吉
大津市　西川太治郎　同　河野廣中
滋賀　島田保之助　同　市原又次郎
岐阜　長尾元太郎　同　半谷清壽
同　坂口拙三　同　鈴木寅彥
同　岡崎久次郎　同　叢手　阿部勇治
同　古屋慶隆　同　棚瀨軍之佐
同　安田伊左衞門　青森　菊池良一
同　大場竹次郎　山形　江口勝之助
長野市　大澤辰次郎　同　竹村欽次郎
長野　降旗元太郎　同　中野悌治
同　樋口秀雄　秋田市　井上廣居
同　矢島浦太郎　秋田　町田忠治
同　岡部次郎　同　齋藤宇一郎
同　△風間禮助　同　伊藤恭之助
仙臺市　村松山壽　同　添田飛雄太郎
宮城　藤澤幾之輔　福井市　八田裕二郎

福井　今村七平　廣島　龍口了信
同　山口嘉七　同　山道襄一
同　大橋松二郎　山口　福田民平
石川　○淺野順平　同　硲俊聰
同　○櫻井兵五郎　同　三隅哲雄
同　○田中喜太郎　同　雜賀信三郎
富山市　關野善次郎　同　△瀧口吉良
富山　山田正年　和歌山　小山谷藏
同　野村嘉六　德島　須見千太郎
同　森丘覺平　丸龜市　加治壽衞吉
鳥取　奧田柳藏　香川　田淵貞四郎
松江市　岡崎運兵衞　同　小西和
島根　保科陽治　同　增田穗三
同　石田孝吉　愛媛　武內作平
同　高橋久次郎　同　今西林三郎
△遠藤嘉右衞門　清水隆德
岡山　安東敏之　高知市　濱口雄幸
廣島市　早速整爾　高知　仙石貢
廣島　荒川五郎　同　石本鎭太郎
同　金尾稜嚴　同　富田幸次郎
同　橫山金太郎　福岡市　奧村七郎
同　宮原幸三郎　久留米市　淺野陽吉

門司市　石田平吉
福岡　大原義剛
同　的野半介
大分　木下謙次郎
同　箕浦勝人
同　森　環
同　津末良介
佐賀市　豐增龍次郎
佐賀　西　英太郎
同　武富時敏
同　井原喜代太郎
熊本市　山田珠一
熊本　井手三郎
同　三津家傳之
同　岡　辰喜
同　尾越辰雄
同　安達謙藏
宮崎　三浦得一郎
鹿兒島　木尾虎之助
函館區　平出喜三郎
小樽區　金子元三郎
北海道　五十嵐佐市

北海道　小池仁郎
沖繩　護得久朝惟

備考
田中萬逸は中谷德恭（立憲同志會）の補缺
大久保源吾は友常穀三郎（立憲政友會）の補缺
風間禮助は翠川鐵三（立憲政友會）の補缺
遠藤嘉右衞門は三浦倫吉（立憲同志會）の補缺
瀧口吉良は小河源一（憲政會）の補缺
○淺野順平は關戶寅松（憲政會）の補缺
○櫻井兵五郎は田中喜太郎（憲政會）の補缺
○田中喜太郎は櫻井兵五郎（憲政會）の補缺
右人名中○印あるは石川縣全部選擧無效となり再選擧の結果當選せられたる議員にして何某の補缺として當選せしものに非す然れとも議員の異動を知る便宜上より假に得票順に依り新議員の下に舊議員を配列記入せり

●立憲政友會（百十一人）

東京市　鳩山一郎
東京　秋本喜七
同　森久保作藏
同　村野常右衞門
京都　野尻岩次郎
大阪　植場　平
同　岩崎幸治郎
神奈川　佐藤政五郎
同　杉山四五郎
兵庫　堀　豐彥
同　廣岡宇一郎
長崎　中倉万次郎
同　橫山寅一郎
同　△則元由庸
新潟　丸山豐治郎
同　川上榮太郎
同　田邊熊一
同　佐渡　山本悌二郎
埼玉　指田義雄
同　齋藤安雄
同　齋藤珪次
秦　豐助
群馬　武藤金吉
同　葉住利藏
千葉　吉植庄一郎
同　長島鷲太郎
同　鵜澤總明
茨城　根本　正
同　小久保喜七
宇都宮市　村山金平
栃木　橫田千之助
同　△田村順之助
奈良　岩本平藏
愛知　大島久滿次
同　三輪市太郎
同　清水市太郎
同　松浦五兵衞
靜岡　小泉策太郎
同　池田猪三次

静岡　清鍠太郎　山形　犬塚勝太郎
山梨　牛田唯一　同　細梅三郎
滋賀　井上敬之助　同　秋田　榊田清兵衛
岐阜　匹田鋭吉　福井　名村忠治
長野　小坂順造　金澤市　○中橋德五郎
同　小川平吉　石川　○戸水寛人
同　玉井權右衛門　同　○西村正則
同　鹽川幸太　高岡市　木津太郎平
宮城　菅原傳　富山　谷欽太郎
福島　白井遠平　同　上埜安太郎
同　堀切善兵衛　鳥取市　△濱本義顯
同　大芝惣吉　鳥取　西谷金藏
盛岡市　原敬　廣島　望月圭介
巖手　平井六右衛門　和歌山　兒玉亮太郎
同　工藤吉次　同　岡崎邦輔
同　阿部德三郎　德島　板東勘五郎
弘前市　菊池武德　同　△西野謙四郎
青森市　大坂金助　高松市　田中定吉
青森　野村治三郎　香川　三土忠造
同　高杉金作　愛媛　古谷久綱
同　加藤宇兵衛　同　渡邊修
米澤市　小林源藏　同　政尾藤吉

愛媛　成田榮信　鹿兒島　奥田榮之進
高知　竹內明太郎　同　志々目藤彥
同　白石直治　同　平田禎
福岡　吉原正隆　札幌區　中西六三郎
山內範造
堀三太郎
富安保太郎
藏內次郎作
永江純一
安部熊之輔
元田肇
松田源治
川原茂輔
南里琢一
原田十衛
宗像政
江藤哲藏
小森雄介
河野庄太郎
床次竹二郎
武滿義雄
兒玉好熊

備考
則元由庸は倉光藤太（憲政會）の補缺
田村順之助は阿由葉鎗三郎（中正會）の補缺
濱本義顯は白田久內（立憲同志會）の補缺
西野謙四郎は大久保弁太郎（無所屬）の補缺
○中橋德五郎は横山章（公友倶樂部）の補缺
○戸水寛人は室木彌次郎（憲政會）の補缺
○西村正則は西村正則（立憲政友會）の補缺
右人名中○印あるは憲政會の備考と同一理由なり

●立憲國民黨（二十八人）

東京市　古島一雄
同　高木益太郎
同　關直彥
同　鈴木梅四郎
京都市　渡邊昭
神戸市　野添宗三
兵庫　川口木七郎
同　中川幸太郎
千葉　柏原文太郎
茨城　相島勘次郎
奈良　中山梅治郎
三重　濱田國松
靜岡　高柳覺太郎
滋賀　望月長夫
同　藤井善助
山形　伊東知也
秋田　中村千代松
岡山　犬飼源太郎
同　犬養毅
兵庫　多木久米次郎
群馬　小林丑三郎
千葉　加瀨禧逸
栃木　戸叶薰雄
四日市市　九鬼紋七
三重　重盛信近
靜岡市　尾崎元次郎
靜岡　加藤定吉
同　增田次郎
甲府市　大木喬命
滋賀　西田庄助
岐阜市　河崎助太郎
山形市　大場茂馬
鳥取　本田親清
島根　原本大三郎
隱岐　渡邊新太郎
尾道市　橋本太吉
廣島　花井卓藏
同　有田溫三
下關市　林平四郎
和歌山　木村平右衛門
德島市　青木磐雄
岡山　池田寅治郎
同　西村丹治郎
同　藤原元太郎
同　小橋藻三衛
同　△山谷虎三
廣島　湯淺凡平
山口　佐々木安五郎
和歌山市　大堀孝
和歌山　前川虎造

備考
山谷虎三は萬代嘉平治（立憲國民黨）の補缺

●公正會（三十七人）

大阪市　加藤彰廉
同　金澤仁作
同　金澤種次郎
同　石橋爲之助
堺市　大西五一郎
姬路市　丸山芳介
下岡忠治
德島　三木與吉郎
松山市　高野金重
小倉市　飯森辰次郎
福岡　吉田磯吉
宮崎　高山眞平
同　肥田景之
大島　田中省三
沖繩　岸本賀昌

●無所屬（七人）

東京市　秋山定輔
長崎　臼井哲夫
埼玉　長島隆二
岡山市　坂本金彌
山口　山根正次
德島　川眞田德三郎
香川　林毅陸

第十三總選擧（大正六年四月二十日）

第三十九回議會（特別）（大正六年六月二十三日開會 大正六年七月十四日閉會）

○ 大正六年一月二十五日第三十八議會解散と同時に公正會は散會す

○ 大正六年六月十五日主義を同ふする新選議員及前無所屬議員、前公正會所屬議員の一部合して維新會を組織す

●立憲政友會（百六十八）

東京市　鳩山一郎　同　中倉万次郎　同　長崎牧山耕藏
同　磯部尙　新潟市　則元由庸　同　關矢儀八郎　新潟　田邊熊一
東京　秋本喜七　同　高橋光威　同　前田米藏　同　丸山豊治郎
同　村野常右衛門　同　高鳥順作　同　漆昌巖　同　丸山嵯峨一郎
京都　長田桃藏　同　佐渡山本悌二郎　大阪△井坂光暉　同　埼玉　指田義雄
橫濱市　若尾幾造　同　秦豐助　神奈川　赤尾彥作　同　齋藤安雄
神戸市　坪田十郎　同　齋藤珪次　兵庫　廣岡宇一郎　同　粕谷義三

高崎市　土谷全次　栃木　橫田千之助　同　武藤金吉　同　渡邊陳平
群馬　齋藤壽雄　同　田村順之助　奈良　八木逸郎　千葉　鵜澤總明
三重　天春文衛　愛知　瀧正雄　同　吉植庄一郎　木村政次郎　同
清水市太郎　同　磯野敬　三輪市太郎　水戸市　小山田信藏　同
小山溫　茨城　根本正　同　奥村三樹之助　小久保喜七　同　大島久滿次
宮本逸三　同　靜岡　岩崎勳　尾見濱五郎　同　清鉉太郎　鈴木錠藏　同
小泉策太郎　宇都宮市　上野松次郎　同　氣賀勘重

靜岡　松浦五兵衛　同　巖手　高橋嘉太郎　山梨　生原忠右衛門　同　工藤吉次
同　牛田唯一　同　阿部德三郎　滋賀　中村喜平　弘前市　伊東重
同　井上敬之助　青森市　工藤卓爾　岐阜　佐々木文一　青森　鳴海文四郎
同　匹田鋭吉　同　野村治三郎　長野市　諏訪部庄左衛門　同　阿部武智雄
長野　小川平吉　山形市　戸狩權之助　同　南澤宇忠治　米澤市　小林源藏
同　小田切磐太郎　山形　高橋辰二　同　百瀨清治　同　熊谷直太
同　工藤善助　同　齋藤紀一　仙臺市　岩崎總十郎　同　大石五郎
宮城　齋藤二郎　秋田市　田中隆三　同　澤來太郎　秋田　池田龜治
同　遠藤良吉　同　榊田清兵衛　福島　堀切善兵衛　同　高橋本吉
同　八田宗吉　福井　柳原九兵衛　同　高岡唯一郎　同　熊谷五右衛門
同　石射文五郎　同　金澤市　中橋德五郎　盛岡市　原敬　同　石川米田穰

石川　戸水寬人　愛媛　河上哲太　同　西村正則　同　成田榮信
高見之通　同　古谷久綱　富山市　菅野傳右衛門　同　政尾藤吉
高岡市　廣瀨鎭之　同　藤野正年　富山　上埜安太郎　高知市　中野寅次郎
島取　奥田龜造　高知　竹內明太郎　島根　恒松隆慶　同　白石直治
小川藏次郎　同　島田俊雄　小倉市　友枝梅次郎　岡山　福井三郎　福岡　赤間嘉之吉
同　井上角五郎　同　藏內次郎作　廣島　望月圭介　同　山內範造
大岡育造　同　野田卯太郎　山口　渡邊祐策　同　吉原正隆　同
中村啓次郎　和歌山　隅田豐吉　同　岡崎邦輔　同　兒玉亮太郎　同
山口恒太郎　同　元田肇　大分　松田源治　同　一宮房治郎　德島
生田和平　同　板東勘五郎　佐賀　川原茂輔　同　三土忠造　香川
南里琢一

熊本　井島義雄　東京市　横山勝太郎　兵庫　正木照藏　奈良　上島長久
同　原田十衞　同　三木武吉　長崎　橋本喜造　四日市市　井島茂作
同　江藤哲藏　同　賴母木桂吉　同　本田恒之　三重　尾崎行雄
宮崎　長峰與一　東京　高木正年　新潟　久須美東馬　同　小林嘉平治
同　陣軍吉　京都市　森田茂　同　大竹貫一　同　川崎克
鹿兒島市　床次竹二郎　京都　片岡直溫　同　櫻井庄平　名古屋市　小山松壽
鹿兒島　西村種禮　同　川崎安之助　同　牧口義矩　同　磯貝浩
同　萩亮　同　山口俊一　同　竹村良貞　愛知　日比野寬
同　兒玉好熊　大阪市　紫安新九郎　同　坂口仁一郎　同　田中善立
同　神川長久　姬路市　大森與三次　同　加藤政之助　同　鈴置倉次郎
同　志々目藤彥　大阪　田中萬逸　同　高木利平　靜岡　杉山東太郎
同　奥田榮之進　同　片木政治郎　同　長島律太郎　同　鈴木富士彌
大島　林爲良　兵庫　下岡忠治　同　井原百介　同　本間三郎　同　加藤定吉
札幌區　中西六三郎　橫濱市　橫田孝史　同　森秀次　群馬　望月小太郎
北海道　東武　同　齋藤隆夫　同　島田三郎　千葉　關和知　山梨　河西豐太郎
備考　井坂光暉は本出保太郎（維新會）の補缺　同　小寺謙吉　神奈川　小泉又次郎　同　鵜澤宇八　同　古屋慶隆
同　唐端清太郎　同　戶井嘉作　茨城　大津淳一郎　岐阜　永田吉右衞門
同　大森與三次　同　河野正義　同　長尾元太郎
同　下岡忠治　同　原脩次郎　同　松岡勝太郎
同　橫田孝史　同　川村惇　栃木　戶叶薰雄　長野　降旗元太郎
同　齋藤隆夫　同　高田耘平　同　岡部次郎
同　小寺謙吉　同　上村耕作　同　樋口秀雄
同　唐端清太郎

●憲政會（百十九人）

東京市　黑須龍太郎

宮城　小山東助　島根　石田孝吉
同　瓦理胤正　廣島市　早速整爾
同　藤澤幾之輔　廣島　荒川五郎
福島　河野廣中　同　山道襄一
同　半谷清壽　同　橫山金太郎
同　平島松尾　山口　三隅哲雄
巖手　柵瀨軍之佐　德島市　武市彰一
同　川村精之　高松市　井戶文四郎
青森　菊池良一　丸龜市　加治壽衞吉
秋田　齋藤宇一郎　香川　小西和
同　町田忠治　同　松田三德
同　添田飛雄太郎　高知　仙石貢
福井　今村七平　同　富田幸次郎
石川　櫻井兵五郎　同　石本鑛太郎
同　淺野順平　福岡　河波荒次郎
富山　山田正年　同　佐々木正藏
同　野村嘉六　大分　箕浦勝人
同　森丘覺平　佐賀市　武富時敏
鳥取市　臼田久內　佐賀　石川又八
鳥取　奧田柳藏　同　井原喜代太郎
松江市　岡崎運兵衞　同　西英太郎
島根　高橋久次郎　熊本市　山田珠一

●立憲國民黨（三十五人）

熊本　安達謙藏　兵庫　中川幸太郎
同　行德健男　新潟　野口孝治
岩佐善太郎　千葉　柏原文太郎
同　岡辰喜　奈良　中山梅治郎
同　平山岩彥　同　今村勤三
小樽區　金子元三郎　三重　濱田國松
北海道　小池仁郎　同　堀川美哉
沖縄　護得久朝惟　愛知　大口喜六
滋賀　藤井善助
同　望月長夫
岐阜　牧野鐵九郎
長野　植原悅二郎
福島　近藤達兒
山形　伊東知也
岡山市　有森新吉
岡山　犬養毅
犬飼源太郎
京都市　渡邊昭
同　高戶郁三
大阪市　白河次郎
同　西村丹治郎
大阪　高松正道
神戶市　野添宗三
同　小橋藻三衞
兵庫　土井權大
同　廣島　湯淺凡平
同　川口木七郎
和歌山市　大堀孝

和歌山　前川虎造　静岡　北井波治目
愛媛　村松恒一郎　甲府市　若尾璋八
福岡　大内暢三　大津市　吉村鐵之助
若松市　白井新太郎
福井市　松井文太郎
福井　横井藤四郎
鳥取　頭本元貞
隱岐　古川清
岡山　石黒涵一郎
同　坂本金彌
同　森本是一郎
同　吉田中
同　富島暢夫
下關市　林平四郎
山口　山根正次
同　飯田精一
同　美禰龍彦
同　近藤慶一
德島　秋田清
香川　大林森次郎
久留米市　大藪房次郎
宮崎　肥田景之

●維新會（四十二人）

東京市　金杉英五郎
神奈川　小鹽八郎右衛門
同　松本剛吉
同　中川隣之輔
兵庫　松本誠之
對馬　秋田寅之助
埼玉　福田辰五郎
群馬　田島達策
同　兒玉右二
千葉　津田毅一
同　土屋清三郎
栃木　石川玄三
津市　越山太刀三郎
三重　佃安之丞
愛知　堀尾茂助

宮崎　松浦與三郎　岐阜市　河崎助太郎
鹿兒島　中村靜與　山形　關原彌里
函館區　佐々木平次郎　尾道市　橋本太吉
北海道　吉田三郎右衛門　廣島　花井卓藏
沖繩　我如古樂一郎　德島　松島肇
同　川眞田德三郎
香川　林毅陸
松山市　尾崎敬義
愛媛　押川方義
福岡市　松永安左衛門
大分　木下謙次郎
同　津末良介

●無所屬（二十五人）

京都市　小川鄉太郎
京都　神谷卓男
大阪市　上田彌兵衛
同　金澤仁作
同　今井嘉幸
同　河野徹志
堺市　北田豐三郎
長崎市　小川寅六
長崎　臼井哲夫
平田健太郎
千葉　加瀨禧逸
静岡市　尾崎元次郎
滋賀　吉田羊治郎

第四十回議會

（大正六年十二月二十七日開會
大正七年三月二十六日閉會）

○大正六年十月十五日（議會閉會中）維新會全部及無所屬の約半數當時二十五名中十二名合して新政會を組織す（同時に維新會は消滅せり）

○大正七年二月十五日新政會所屬議員の半數同會を退會して清和倶樂部を組織す

○閉會當日は德島縣郡部選出議員一名缺員なり

●立憲政友會（百六十四人）

東京市　鳩山一郎
同　磯部尙
東京　秋本喜七
同　前田米藏
同　村野常右衛門
同　漆昌巖
京都　長田桃藏
大阪　井坂光暉
橫濱市　若尾幾造
神奈川　赤尾彥作
神戸市　坪田十郎
兵庫　廣岡宇一郎
長崎　牧山耕藏
同　中倉万次郎
同　則元由庸
新潟市　關矢儀八郎
新潟　田邊熊一
同　高橋光威
同　丸山豐治郎
同　高鳥順作
同　丸山嵯峨一郎
佐渡　山本悌二郎
埼玉　指田義雄
同　秦豐助
同　齋藤安雄
埼玉　齋藤珪次
同　粕谷義三
高崎市　土谷全次
群馬　武藤金吉
同　齋藤壽雄
同　今井今助
千葉　○鵜澤總明
同　○吉植庄一郎
同　○木村政次郎
同　○磯野敬
同　○土屋清三郎
水戸市　小山田信藏
茨城　根本正
同　小久保喜七
茨城　宮本逸三
尾見濱五郎
鈴木錠藏
宇都宮市　上野松次郎
栃木　橫田千之助
渡邊陳平
田村順之助
同　○秋山金也
奈良　八木逸郎
三重　天春文衛
愛知　瀧正雄
清水市太郎
三輪市太郎
同　小山溫

愛知　奥村三樹之助　福島　堀切善兵衛
同　大島久満次　同　八田宗吉
靜岡　岩崎勳　同　高岡唯一郎
同　清鍠太郎　同　石射文五郎
同　小泉策太郎　同　原敬
同　氣賀勘重　同　高橋嘉太郎
同　松浦五兵衛　同　工藤吉次
山梨　生原忠右衛門　同　阿部德三郎
同　牛田唯一　同　伊東重
滋賀　中村喜平　青森市　工藤卓爾
同　井上敬之助　青森　鳴海文四郎
岐阜　佐々木文一　同　野村治三郎
同　匹田銳吉　同　阿部武智雄
長野市　諏訪部庄左衛門　山形市　戸狩權之助
長野　小川平吉　米澤市　小林源藏
同　南澤宇忠治　山形　高橋辰二
同　小田切磐太郎　同　熊谷直太
同　百瀨清治　同　齋藤紀一
同　工藤善助　同　大石五郎
仙臺市　岩崎總十郎　秋田市　田中隆三
宮城　澤來太郎　秋田　池田龜治
同　遠藤良吉　同　榊田清兵衛

秋田　高橋本吉　和歌山　隅田豐吉
同　福井　柳原九兵衛　同　岡崎邦輔
同　熊谷五右衛門　同　兒玉亮太郎
金澤市　中橋德五郎　德島　生田和平
石川　米田穰　香川　三土忠造
同　戸水寬人　同　林毅陸
同　西村正則　愛媛　河上哲太
富山市　高見之通　同　成田榮信
同　菅野傳右衛門　高岡市　古谷久綱
富山　廣瀨鎭之　同　政尾藤吉
同　上埜安太郎　同　藤野正年
鳥取　頭本元貞　高知市　中野寅次郎
同　奥田龜造　高知　竹內明太郎
島根　恒松隆慶　同　白石直治
同　小川藏次郎　同　岡田榮
同　島田俊雄　門司市　毛里保太郎
岡山　福井三郎　小倉市　友枝梅次郎
同　井上角五郎　福岡　赤間嘉之吉
廣島　望月圭介　同　藏內次郎作
山口　大岡育造　同　山內範造
同　渡邊祐策　同　野田卯太郎
和歌山　中村啓次郎　同　吉原正隆

福岡　森田正路　北海道　東武
同　山口恒太郎
大分　元田肇
同　松田源治
同　一宮房治郎
佐賀　川原茂輔
同　南里琢一
熊本　井島義雄
同　原田十衛
同　江藤哲藏
宮崎　長峰與一
同　陣軍吉
鹿兒島市　床次竹二郎
鹿兒島　西村種禮
同　萩亮
同　兒玉好熊
同　神川長久
同　志々目藤彥
同　奥田榮之進
同　林爲良
札幌區　中西六三郎
小樽區　寺田省歸

備考
秋山金也は戸叶薰雄（憲政會）の補缺
岡田榮は石本鎭太郎（憲政會）の補缺
寺田省歸は金子元三郎（憲政會）の補缺
○鵜澤總明は鵜澤總明（立憲政友會）の補缺
○吉植庄一郎は吉植庄一郎（立憲政友會）の補缺
○木村政次郎は木村政次郎（立憲政友會）の補缺
○磯野敬は柏原文太郎（立憲國民黨）の補缺
○土屋清三郎は加藤禧逸（無所屬）の補缺
右人名中○印あるは千葉縣安房郡の選擧無效となりたる結果同縣全部當選取消となり之が爲め更に安房郡の再選擧を行ひ選擧會を開き其結果當選者となりたる議員にして何某の補缺として當選せしに非すと雖も黨員の異動を知る便宜上より假に得票順に依り新議員の下に舊議員を配列記入せり

●憲政會（百十八人）

兵庫　横田孝吏
同　齋藤隆夫
同　小寺謙吉
同　唐端清太郎
同　正木照藏
同　橋本喜造
同　本田恆之
新潟　久須美東馬
同　大竹貫一
同　櫻井庄平
新潟　牧口義矩
同　竹村良貞
同　坂口仁一郎
同　加藤政之助
埼玉　長島律太郎
同　△綾部惣兵衛
同　本間三郎
群馬　○關和知
千葉　○鵜澤宇八
同　○鈴木久次郎
神奈川　大津淳一郎
同　河野正善
戶井嘉作
茨城　大森與三次
姬路市　下岡忠治
兵庫　東京市　黑須龍太郎
同　橫山勝太郎
同　三木武吉
同　賴母木桂吉
同　高木正年
東京　森田茂
京都市　片岡直溫
京都　川崎安之助
同　山口俊一
同　紫安新九郎
大阪市　田中萬逸
大阪　片木政治郎
同　井原百介
同　森秀次
橫濱市　島田三郎
小泉又次郎

茨城　原脩次郎　岐阜　松岡勝太郎
同　川村惇　同　△武藤嘉門
栃木　高田耘平　長野　降旗元太郎
奈良市　上村耕作　同　岡部次郎
奈良　上島長久　同　樋口秀雄
四日市市　井島茂作　宮城　小山東助
三重　尾崎行雄　同　瓦理胤正
同　小林嘉平治　同　藤澤幾之輔
同　川崎克　同　△村松龜一郎
名古屋市　小山松壽　若松市　△柴四朗
同　磯貝浩　福島　河野廣中
愛知　日比野寛　同　半谷清壽
同　田中善立　同　平島松尾
同　鈴置倉太郎　巖手　柵瀬軍之佐
静岡　杉山東太郎　同　川村精之
同　鈴木富士彌　青森　菊池良一
同　加藤定吉　秋田　齋藤宇一郎
山梨　望月小太郎　同　町田忠治
同　河西豊太郎　同　添田飛雄太郎
大津市　△西川太治郎　福井　今村七平
岐阜　古屋慶隆　石川　櫻井兵五郎
同　長尾元太郎　淺野順平
同　富山　山田正年　佐賀　石川又八
同　野村嘉六　同　井原喜代太郎
同　臼田久内　同　西英太郎
鳥取市　奥田柳藏　熊本市　山田珠一
鳥取　岡崎運兵衛　熊本　安達謙藏
松江市　高橋久次郎　同　行德健男
島根　石田孝吉　同　岩佐善太郎
同　早速整爾　同　辰喜
廣島市　荒川五郎　同　平山岩彥
同　山道襄一　北海道　小池二郎
同　横山金太郎　沖繩　護得久朝惟
山口　三隅哲雄
徳島市　武市彰一
高松市　井戸文四郎
丸龜市　加治壽衞吉
香川　小西和
高知　仙石貢
同　富田幸次郎
福岡　河波荒次郎
同　佐々木正藏
大分　箕浦勝人
佐賀市　武富時敏

備考
綾部惣兵衞は高木利平（憲政會）の補缺
四川太治郎は吉村鐵之助（清和倶樂部）の補缺
武藤嘉門は永田吉右衞門（憲政會）の補缺
村松龜一郎は齋藤二郎（立憲政友會）の補缺
柴四朗は白井新太郎（新政會）の補缺
○關和知は關和知（憲政會）の補缺
○鵜澤宇八は鵜澤宇八（憲政會）の補缺
○鈴木久次郎は磯野敬（立憲政友會）の補缺

會）の補缺
右人名中○印あるは立憲政友會の備考と同一理由なり

●立憲國民黨（三十六人）

東京市　鈴木梅四郎
同　高木益太郎
同　關直彥
同　古島一雄
京都市　渡邊昭
京都　神谷卓男
大坂市　白河次郎
大阪　高松正道
神戸市　野添宗三
兵庫　土井權大
同　川口木七郎
同　中川幸太郎
新潟　野口孝治
千葉　○柏原文太郎
奈良　中山梅治郎
同　今村勤三
三重　濱田國松
同　堀川美哉
愛知　大口喜六
滋賀　藤井善助
同　望月長夫
岐阜　牧野鐵九郎
長野　植原悅二郎
福島　近藤達兒
山形　伊東知也
岡山市　有森新吉
岡山　犬養毅
同　犬飼源太郎
同　高戸郁三
同　西村丹治郎
同　小橋藻三衞
同　湯淺凡平
和歌山市　大堀孝
和歌山　前川虎造
同　古川清
愛媛　村松恒一郎
福岡　大内暢三

備考
○柏原文太郎は津田毅一（清和倶樂部）の補缺
右人名の○印は立憲政友會の備考と同一理由なり

●新政會（二十五人）

京都市　小川鄕太郎
松本剛吉
神奈川　中川隣之輔
同　中川幸太郎
松本誠之
秋田寅之介
福田辰五郎
埼玉　兒玉右二
群馬　佃安之丞
三重　關原彌里
山形　石原正太郎
富山　△古川清
隱岐　坂本金彌
岡山　林平四郎
下關市　金澤仁作
山口　山根正次
同　飯田精一
同　美禰龍彥
同　近藤慶一
德島　秋田清
同　川眞田德三郎
香川　松田三德
福岡市　松永安左衞門
大分　木下謙次郎
同　津末良介
宮崎　肥田景之
沖繩　我如古樂一郎

備考
石原正太郎は森丘意平（憲政會）の補缺

●清和倶樂部（二十八人）

東京市　金杉英五郎
大阪市　上田彌兵衞
同　金澤仁作

大阪市　河野徹志　鹿兒島　中村靜與
堺市　北田豐三郎　函館區　佐々木平次郎
神奈川　小鹽八郎右門衞　北海道　吉田三郎右衞門
前橋市　平田健太郎
群馬　田島達策
千葉　○津田毅一
栃木　石川玄三
津市　越山太刀三郎
愛知　堀尾茂助
靜岡　北井波治目
甲府市　若尾璋八
岐阜市　河崎助太郎
福井市　松井文太郎
福井　橫井藤四郎
廣島　森本是一郎
同　吉田中
同　富島暢夫
德島　松島肇
香川　大林森次郎
松山市　尾崎敬義
久留米市　大藪房次郎
宮崎　松浦與三郎

備考
○津田毅一は土屋清三郎（立憲政友會）の補缺
右人名の○印は立憲政友會の備考と同一理由なり

●無所屬（九人）

大阪市　今井嘉幸
長崎市　小川寅六
長崎　臼井哲夫
靜岡市　尾崎元次郎
滋賀　吉田羊治郎
岡山　△赤木龜一
尾道市　橋本太吉
廣島　花井卓藏
愛媛　押川方義

備考
赤木龜一は石黑涵一郎（維新會）の補缺

附錄（一）
各黨派院內役員

●第十三回議會

憲政黨

總理　星亨
同　松田正久
幹事　龍野周一郎
同　重野謙次郎
同　伊藤德三

憲政本黨

總理　鳩山和夫
幹事　箕浦勝人
同　加藤政之助
同　關直彥
同　堀田連太郎
同　藤澤幾之輔

國民協會

幹事　和田彥次郎
同　大野龜三郎

帝國黨

總理　佐々友房
幹事　大野龜三郎
同　河北勘七
同　原田赳城

議員同志倶樂部

幹事　臼井哲夫
同　高梨哲四郎

●第十四回議會

憲政黨

總理　星亨
同　松田正久
幹事　秋岡義一
同　永江純一
同　粕谷義三
同　龍野周一郎

憲政本黨

總理　尾崎行雄
幹事　箕浦勝人
同　加藤政之助
同　關直彥
同　堀田連太郎
同　藤澤幾之輔

立憲政友會

總理　星亨
幹事　早川龍介
同　小田貫一
同　龍野周一郎
同　永江純一
幹事　菅原傳
同　永江純一
同　粕谷義三
同　龍野周一郎

憲政本黨

幹事　井手毛三
同　新井章吾
同　鮫島相政
同　重野謙次郎
同　武市彰一

●第十五回議會

三四倶樂部

總理　河野廣中
幹事　江藤新作
同　望月長夫
同　降旗元太郎
同　鈴木萬次郎
同　野間五造

委員　石原半右衛門
同　高岡忠郷
同　初見八郎
同　加藤六藏
同　伊藤直純
同　金岡又左衛門
同　清水靜十郎

帝國黨

幹事　深尾龍三
同　内藤正義

●第十六回議會

立憲政友會

總理　尾崎行雄
幹事　永江純一
同　小田貫一
同　龍野周一郎
同　武市彰一
同　山口熊野
同　村野常右衛門
同　鮫島相政
同　後藤文一郎

憲政本黨

總理　武富時敏
幹事　關直彥
同　加藤政之助

帝國黨

幹事　深尾龍三
同　武市庫太
同　内藤正義

三四倶樂部

幹事　工藤行幹

幹事　伊藤直純
同　金岡又左衛門

幹事　清水靜十郎

●第十七回議會

立憲政友會

總理　松田正久
同　尾崎行雄
同　大岡育造
幹事　改野耕三
同　村野常右衛門
同　秋岡義一
同　菅原傳
同　鮫島相政

幹事　藤澤幾之輔
同　佐々木正藏

帝國黨

幹事　大野龜三郎
同　谷澤龍藏
同　江角千代次郎

壬寅會

幹事　大橋新太郎
同　細野次郎
同　桑原政

憲政本黨

總理　犬養毅
幹事　望月長夫

同志倶樂部

幹事　大竹貫一

●第十八回議會

立憲政友會

總理　松田正久

總理　原敬
幹事　西谷金藏

幹事　粕谷義三
同　上埜安太郎
同　柚木慶二
同　輿野市次郎

憲政本黨

總理　犬養毅
幹事　望月長夫
同　藤澤幾之輔
同　佐々木正藏

帝國黨

幹事　江角千代次郎
同　一ノ倉貫一

●第十九回議會

立憲政友會

總理　松田正久
同　原敬
幹事　粕谷義三
同　西谷金藏
同　柚木慶二
同　輿野市次郎

附錄　各黨派院內役員

幹事　武市庫太

中正倶樂部

幹事　桑原政
同　吉田顯三
同　木本源吉
同　佐藤虎次郎
同　服部小十郎

政友倶樂部

幹事　川越進
同　藻寄鐵五郎

同志倶樂部

幹事　大竹貫一

幹事　松田吉三郎

憲政本黨

總理　鳩山和夫
幹事　江藤新作
同　西村丹治郎
同　齋藤宇一郎
同　森田勇次郎

幹事　川口木七郎

帝國黨

幹事　江角千代次郎
同　一ノ倉貫一
同　安達謙藏

中正倶樂部

幹事　桑原政
同　吉田顯三

●第二十回議會

幹事　木本源吉
同　佐藤虎次郎
同　服部小十郎

交友倶樂部

幹事　大竹貫一
同　宮古啓三郎
同　栗原宣太郎
同　井上八重吉

幹事　齋藤宇一郎
同　西村丹治郎
同　江藤新作

帝國黨

幹事　江角千代次郎
同　安達謙藏
同　岡井藤之丞

甲辰倶樂部

幹事　服部小十郎
同　三井忠藏
同　佐藤虎次郎

立憲政友會

總理　松田正久
同　原敬
幹事　野田卯太郎
同　村野常右衛門
同　改野耕三

憲政本黨

總理　鳩山和夫
幹事　波多野傳三郎
同　關直彥
同　青地雄太郎

自由黨
委員長　林　有造

●第二十一回議會

立憲政友會
總理　大岡育造
同　杉田定一
同　元田肇
同　長谷場純孝
幹事　松田吉三郎
同　奥野市次郎
同　粕谷義三
同　野田卯太郎
同　內山吉太

憲政本黨
總理　犬養毅
同　大石正巳
幹事　內藤利八
同　大津淳一郎
同　青地雄太郎
同　齋藤宇一郎

幹事　田村惟昌
同　西村丹治郎
同　江藤新作

帝國黨
幹事　岡井藤之丞
同　江角千代次郎
同　安達謙藏

甲辰倶樂部
幹事　服部小十郎
同　大戸復三郎
同　三井忠藏
同　小河源一

自由黨
總理　林有造
幹事　田村順之助
同　駒林廣運
同　小田貫一

同攻會
幹事　菊池武德
同　山口熊野

有志會
代表者　田口卯吉
同　淺野陽吉

●第二十二回議會

立憲政友會
總理　長谷場純孝
同　元田肇
幹事　村野常右衞門
同　改野耕三
同　栗原亮一
同　菅原傳
同　野田卯太郎

憲政本黨
總理　犬養毅
同　大石正巳
幹事　內藤利八
同　大津淳一郎
同　青地雄太郎
同　齋藤宇一郎
同　田村惟昌

幹事　西村丹治郎
同　江藤新作

大同倶樂部
委員　橫田虎彥
同　臼井哲夫
同　田村順之助
同　橫堀三子
同　柴四朗
同　原田赳城
同　久保伊一郎
同　矢島浦太郎

政友倶樂部
幹事　山口熊野
同　淺野陽吉

●第二十三回議會

立憲政友會
總理　長谷場純孝
同　元田肇
幹事　村野常右衞門
同　改野耕三
同　栗原亮一
同　菅原傳
同　野田卯太郎

憲政本黨
總理　大石正巳
幹事　大石熊吉
同　內藤利八
同　木村半兵衞
同　村松龜一郎
同　神崎東藏

大同倶樂部
委員　臼井哲夫
同　田村順之助
同　橫堀三子
同　石塚重平
同　柴四朗
同　原田赳城
理事　久保伊一郎
同　矢島浦太郎
同　石田孝吉
同　荒川五郎
同　城重雄

猶興會
幹事　菊池武德
同　城重雄
同　山口熊野
同　近江谷榮次

●第二十四回議會

附錄　各黨派院內役員

立憲政友會
總理　元田肇
同　長谷場純孝
幹事　村野常右衞門
同　改野耕三
同　濱名信平
同　栗原亮一
同　菅原傳
同　野田卯太郎

憲政本黨
總理　大石正巳
幹事　鹿島秀麿
同　大津淳一郎
同　望月長夫
同　齋藤宇一郎
同　木下謙次郎

大同倶樂部
委員　橫田虎彥
同　臼井哲夫
同　田村順之助
同　橫堀三子
同　石塚重平
同　柴四朗
同　原田赳城
同　久保伊一郎
同　矢島浦太郎
同　石田孝吉
同　荒川五郎
同　城重雄

猶興會
幹事　河野廣中
同　山口熊野
同　近江谷榮次

●第二十五回議會

立憲政友會
總務　鳩山和夫
同　大岡育造

總理　元田肇
幹事　濱名信平
同　奥繁三郎