

Kodak Gray Scale



© Kodak, 2007 TM: Kodak

A 1 2 3 4 5 6 M 8 9 10 11 12 13 14 15 B 17 18 19

inches  
cm

1 2 3 4 5 6 7 8 9 10 11 12 13 14 15 16 17 18 19 20

Kodak Color Control Patches

© Kodak, 2007 TM: Kodak



0 1 2 3 4 5 6 7 8 9 10 11 12 13 14 15 16 17 18 19 20

定 A  
350

立憲民政黨  
政務調查館  
圖書

昭和九年五月十九日  
本誌發行所  
展寄贈

臺灣總督府殖產局

# 主要青果物統計

昭和七年

殖產局出版第六四一號

定A  
350



Y994-J6325

A3  
628



I 種  
W



\*1200800625900\*



1994-05325

定A  
350

1994-05325  
1994-05325  
1994-05325





# 目次

## I. 圖表

- 1. バナナ收穫高竝生産價額累年圖表
- 2. バナナ輸移出高累年圖表
- 3. 鳳梨收穫高竝生産價額累年圖表
- 4. 鳳梨罐詰輸移出高累年圖表
- 5. 鳳梨青果輸移出高累年圖表
- 6. 柑橘類收穫高竝生産價額累年圖表
- 7. 柑橘類輸移出高累年圖表

## II. バナナ

- 1. 栽培面積收穫高竝生産價額累年表 ..... 1
- 2. 州廳別生産高累年表 ..... (2—3)
- 3. 昭和七年郡市別生産高表 ..... (4—5)
- 4. 昭和六、七年州廳別地目別生産高累年表 ..... (6—7)
- 5. 昭和七年郡市別田地生産高表 ..... (8—9)
- 6. 昭和七年郡市別畑地生産高表 ..... (10—11)
- 7. 昭和七年郡市別山地生産高表 ..... (12—13)
- 8. 輸移出高累年表 ..... 14
- 9. 月別移出籠數竝一籠當單價表 ..... 15
- 10. 組合別仕向地別移出高累年表 ..... (16—17)
- 11. 仕向地別輸出高累年表 ..... 18



III. 鳳梨

- 1. 栽培面積收穫高竝生產價額累年表 .....19
- 2. 州廳別外國種生產高累年表 .....20
- 3. 州廳別在來種生產高累年表 .....21
- 4. 州廳別生產高累年表 .....(22—23)
- 5. 昭和七年郡市別生產高表 .....(24—25)
- 6. 昭和七年郡市別外國種生產高表 .....(26—27)
- 7. 昭和七年郡市別在來種生產高表 .....(28—29)
- 8. 罐詰製造高累年表 .....30
- 9. 州廳別罐詰製造高累年表 .....31
- 10. 鳳梨罐詰基隆高雄檢查所別檢查成績累年表 .....32
- 11. 鳳梨罐詰基隆高雄檢查所別月別檢查高累年表 .....32
- 12. 罐詰輸移高累年表 .....33
- 13. 罐詰仕向地別輸出高累年表 .....(34—35)
- 14. 罐詰仕向地別移出高累年表 .....(36—41)
- 15. 青果輸移出高累年表 .....42
- 16. 昭和八年鳳梨罐詰工場表 .....(43—46)

IV. 柑 橘

- 1. 柑橘類栽培面積收穫高竝生產價額累年表 .....47
- 2. 柑橘生產高累年表 .....48
- 3. 欖類生產高累年表 .....49
- 4. 柑類欖類生產高累年表 .....50

- 5. 州廳別柑類生產高累年表 .....(51—54)
- 6. 州廳別欖類生產高累年表 .....(55—57)
- 7. 椪柑生產高累年表 .....58
- 8. 桶柑生產高累年表 .....59
- 9. 雪柑生產高累年表 .....60
- 10. 文旦生產高累年表 .....61
- 11. 斗柚生產高累年表 .....62
- 12. 白柚生產高累年表 .....63
- 13. 其他ノ柑橘類生產高累年表 .....64
- 14. 州廳別柑橘類生產高累年表 .....(65—66)
- 15. 昭和七年郡市別柑橘類生產高表 .....(67—68)
- 16. 州廳別椪柑生產高累年表 .....(69—70)
- 17. 昭和七年郡市別椪柑生產高表 .....(71—72)
- 18. 州廳別桶柑生產高累年表 .....(73—74)
- 19. 昭和七年郡市別桶柑生產高表 .....(75—76)
- 20. 州廳別雪柑生產高累年表 .....(77—78)
- 21. 昭和七年郡市別雪柑生產高表 .....(79—80)
- 22. 州廳別文旦生產高累年表 .....(81—82)
- 23. 昭和七年郡市別文旦生產高表 .....(83—84)
- 24. 州廳別斗柚生產高累年表 .....(85—86)
- 25. 昭和七年郡市別斗柚生產高表 .....(87—88)
- 26. 州廳別白柚生產高累年表 .....(89—90)
- 27. 昭和七年郡市別白柚生產高表 .....(91—92)
- 28. 州廳別其他ノ柑橘類生產高累年表 .....(93—94)



29. 昭和七年郡市別其他ノ柑橘類生産高表 .....(95—96)

30. 柑類輸移出高累年表 .....97

31. 欖類輸移出高累年表 .....98

32. 柑橘額(柑類及欖類)輸移出高累年表 .....99

33. 柑類仕向地別輸出高累年表 .....(100—101)

34. 欖類仕向地別輸出高累年表 .....(100—101)

35. 柑類仕向地別移出高累年表 .....(102—105)

36. 欖類仕向地別移出高累年表 .....(102—105)

37. 柑類欖類仕向地別輸出高累年表 .....(106—107)

38. 柑類欖類仕向地別移出高累年表 .....(108—109)

附

1. 主要青果物特產地一覽 ..... 111

1. 圖 表



(1) バナナ収穫高並価格累年圖表

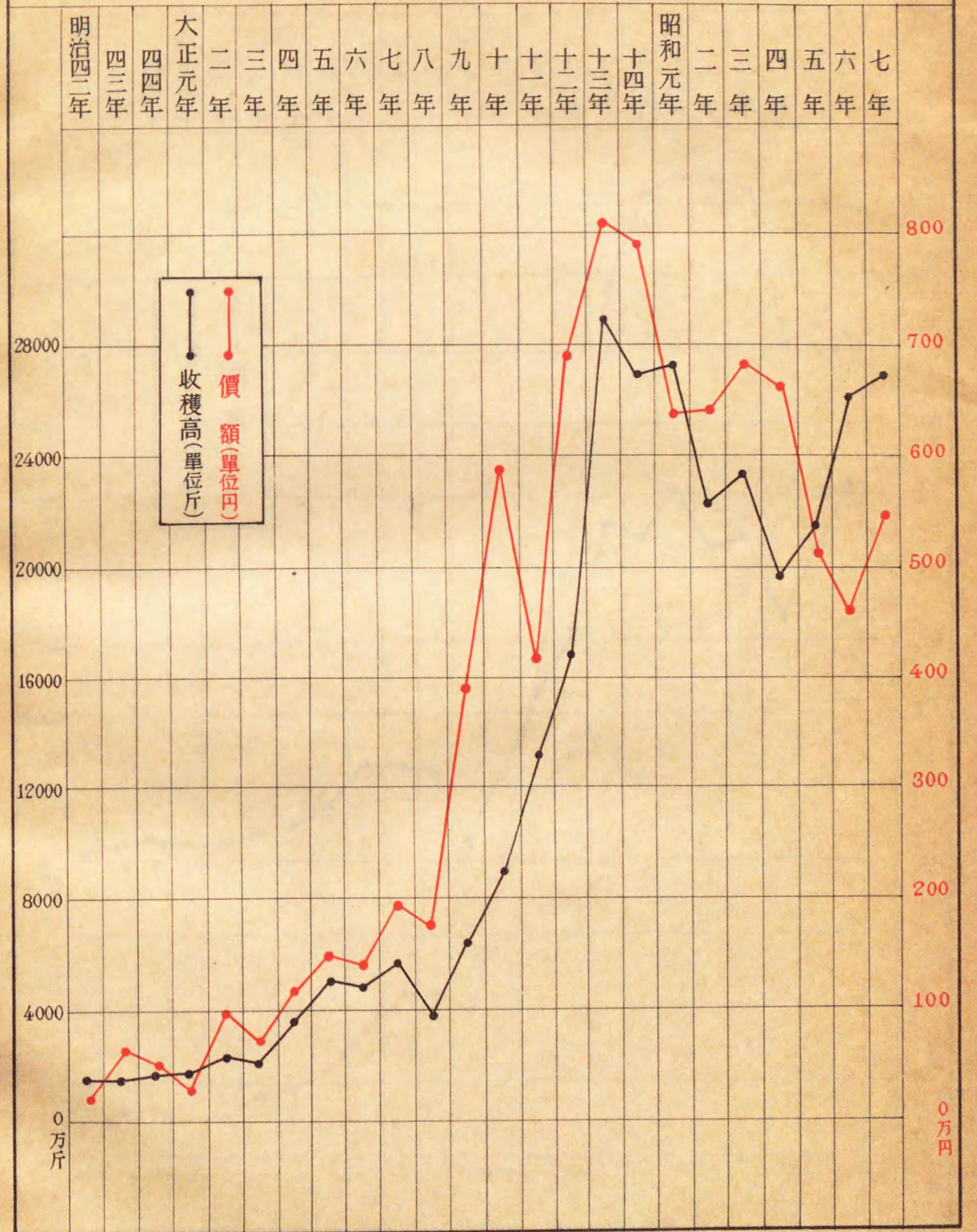



(2) バナナ輸移出高累年圖表

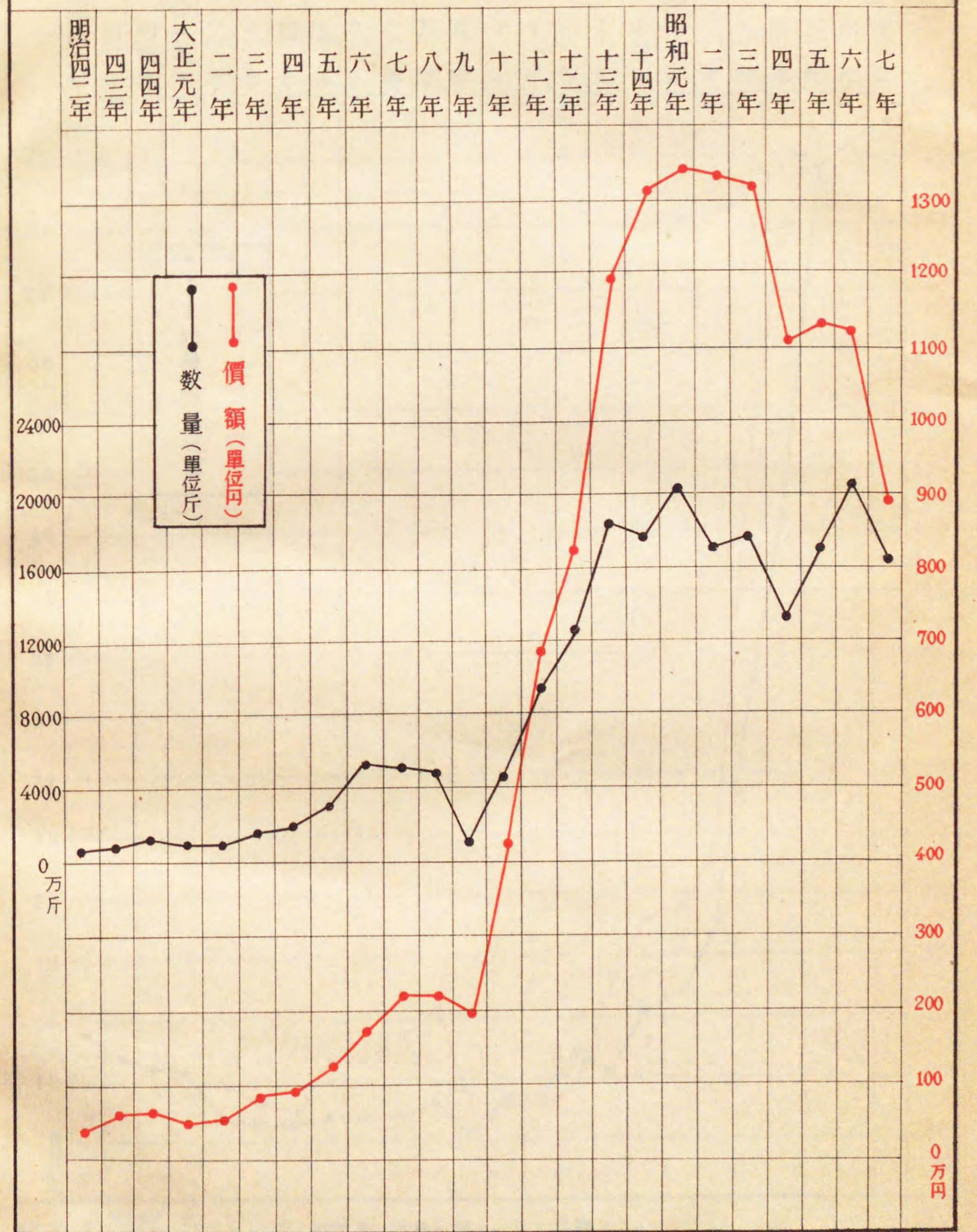



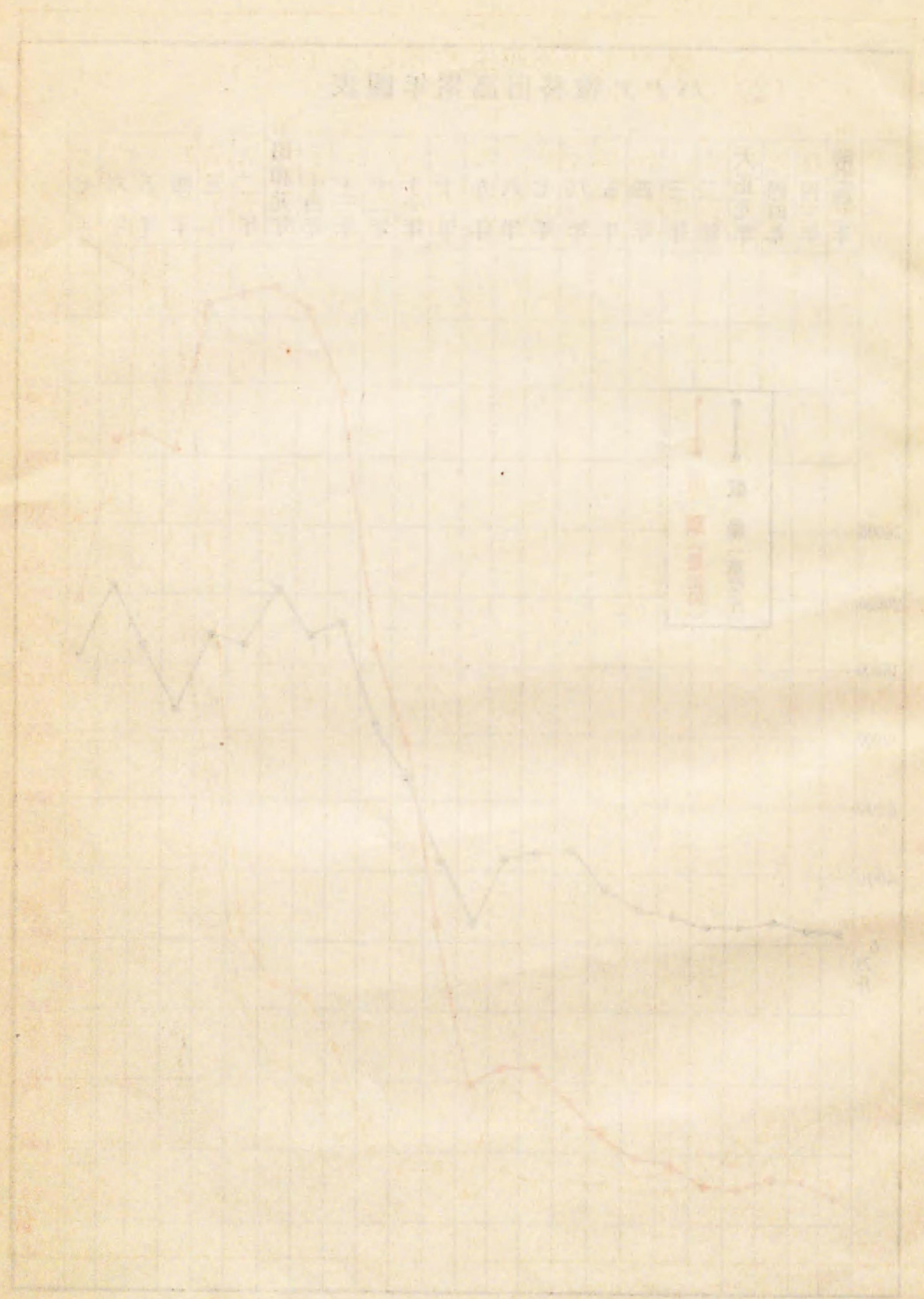

(3) 鳳梨收穫高竝生産價額累年圖表

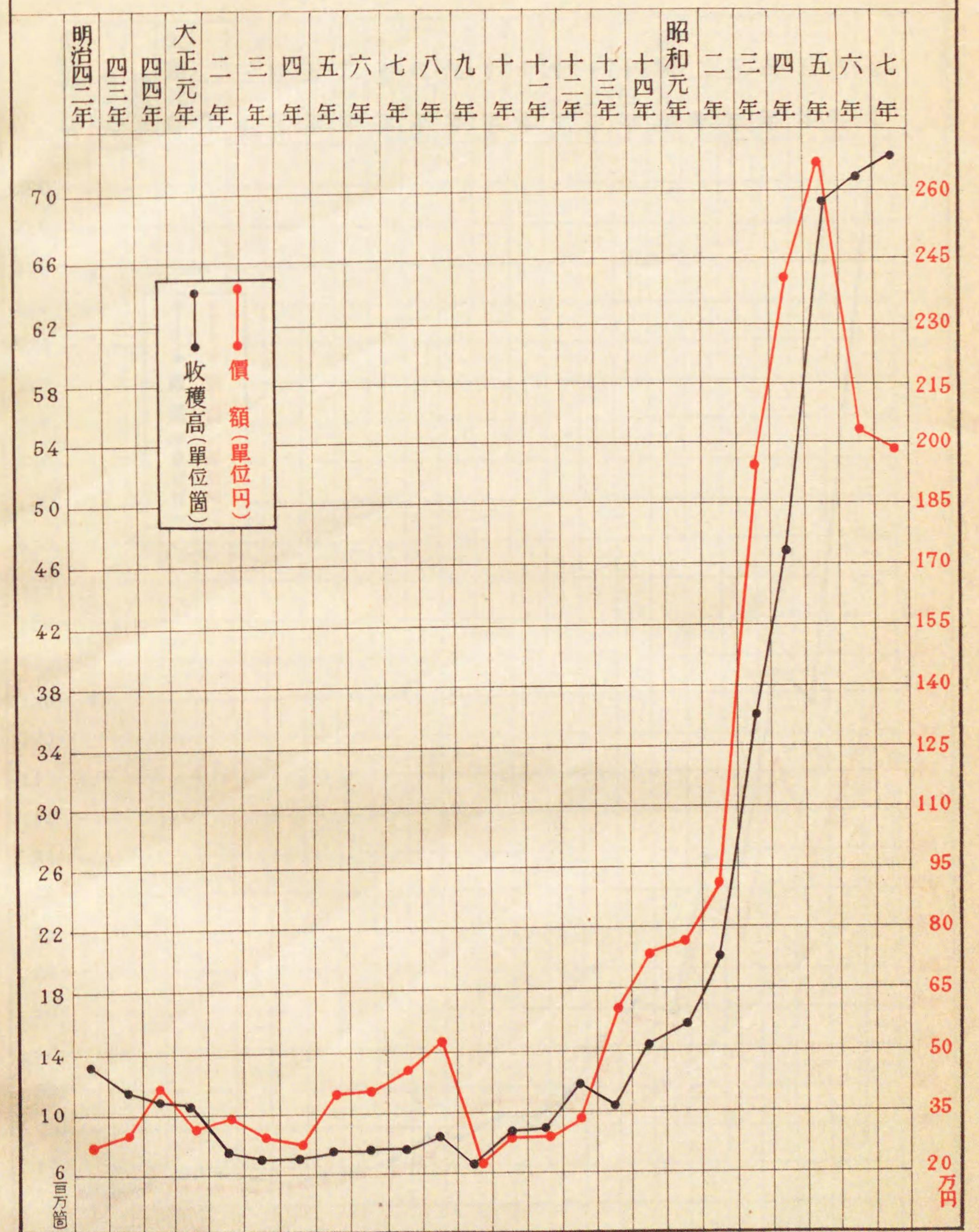

備考 自明治四二年 至大正元年 四ヶ年門ノ收穫高ハ果實一箇ヲ一斤ト見積リタリ



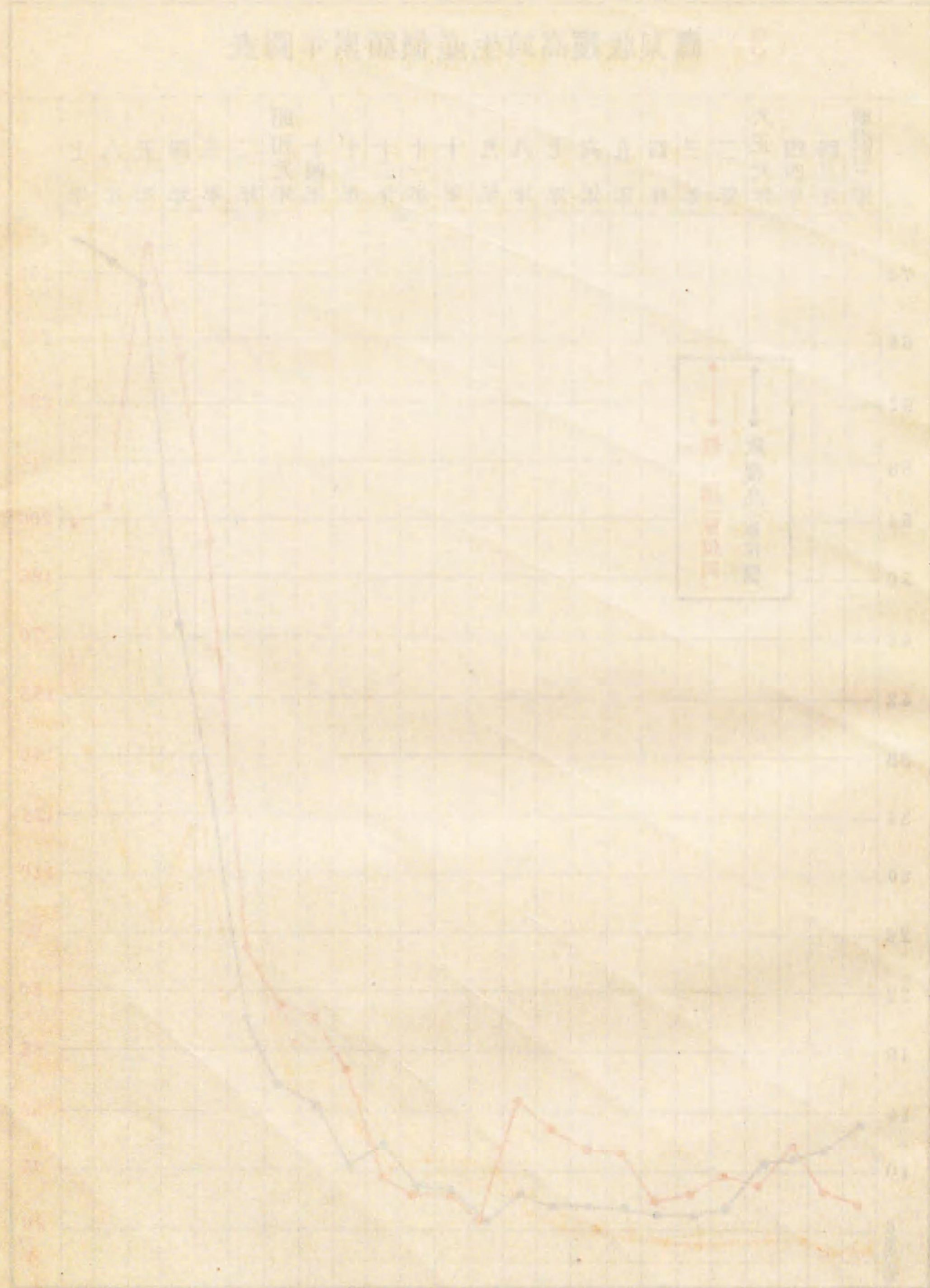

(4) 鳳梨罐詰輸出高累年圖表

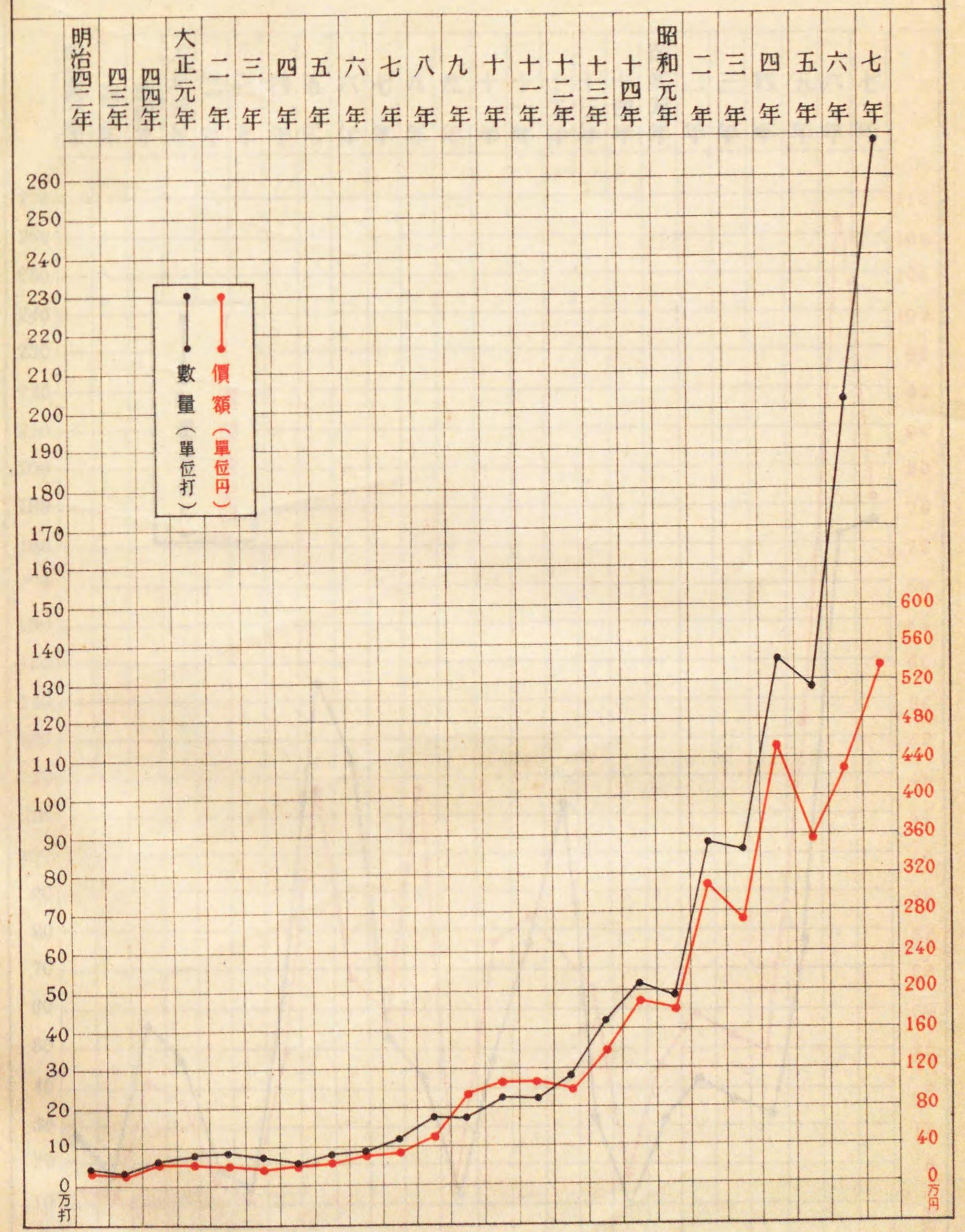



秀圖平累高出昇華滋潤樂劇(中)

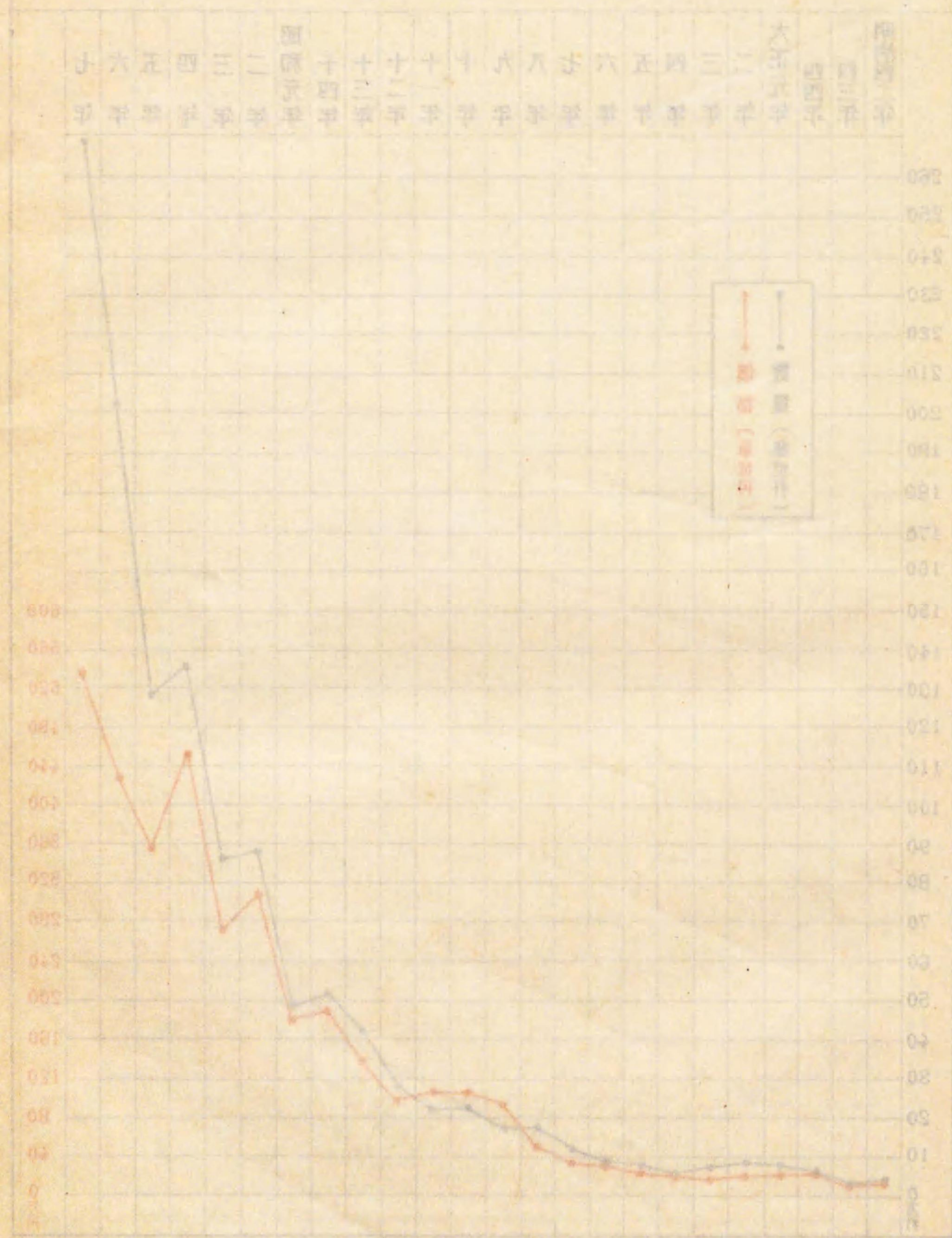

(5) 鳳梨青果輸出高累年圖表

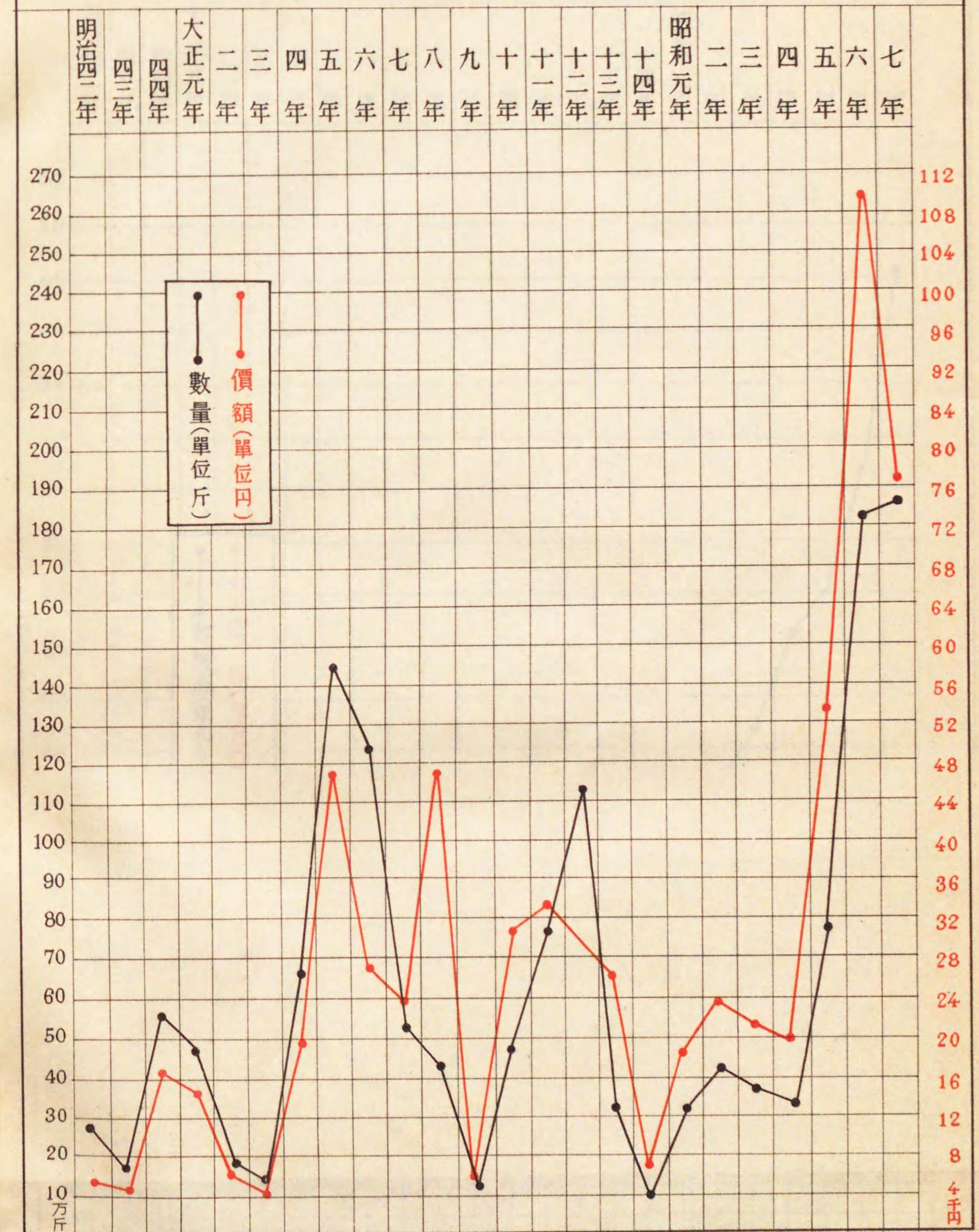



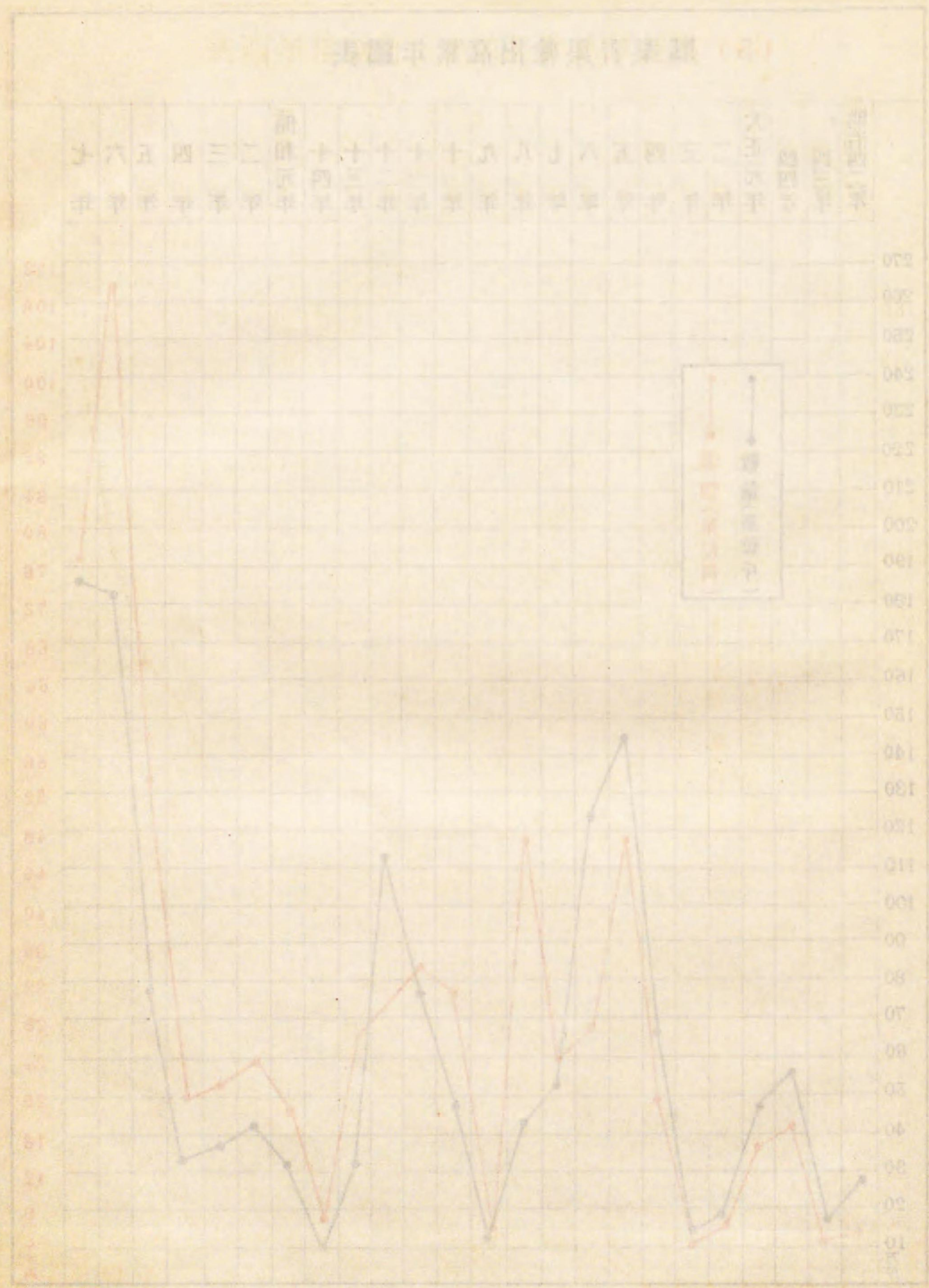

(6) 柑橘類收穫高並生産價額累年圖表

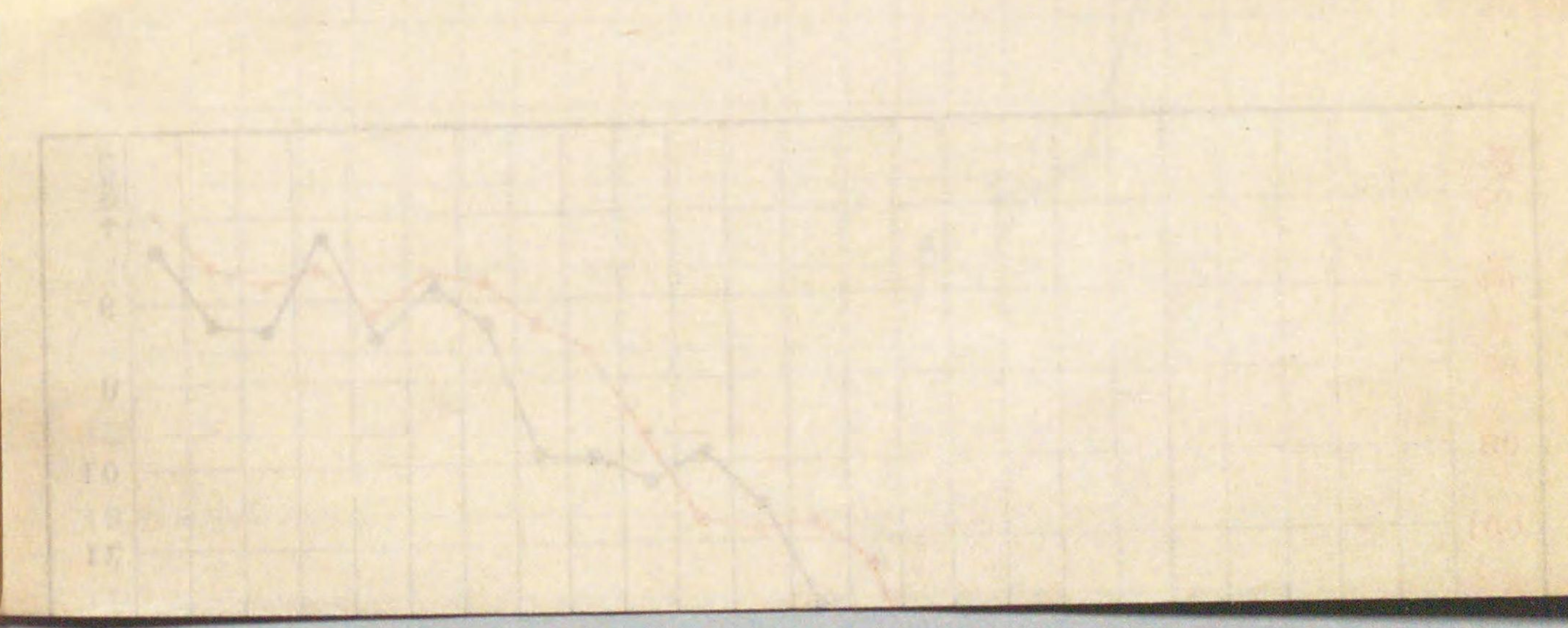
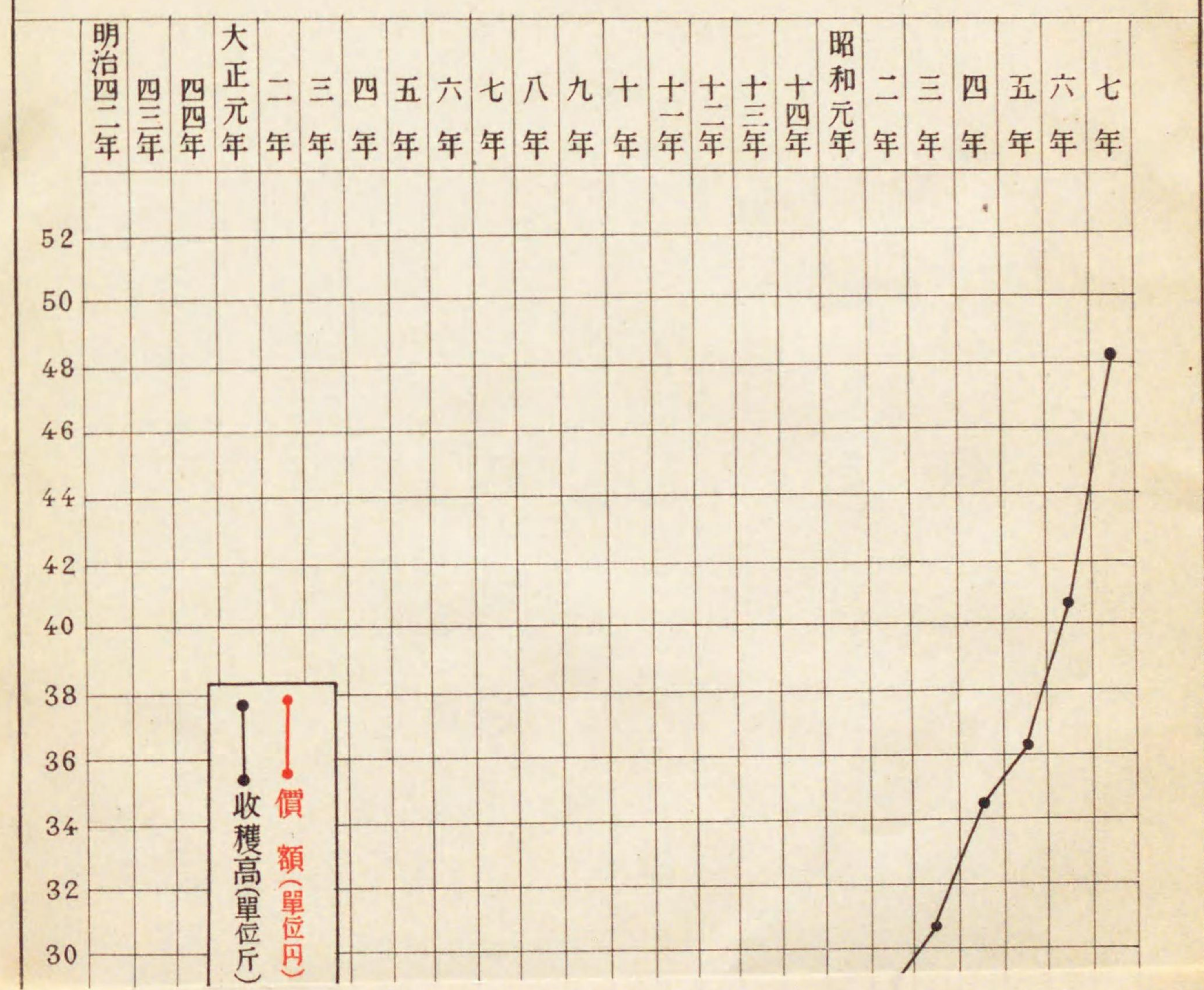



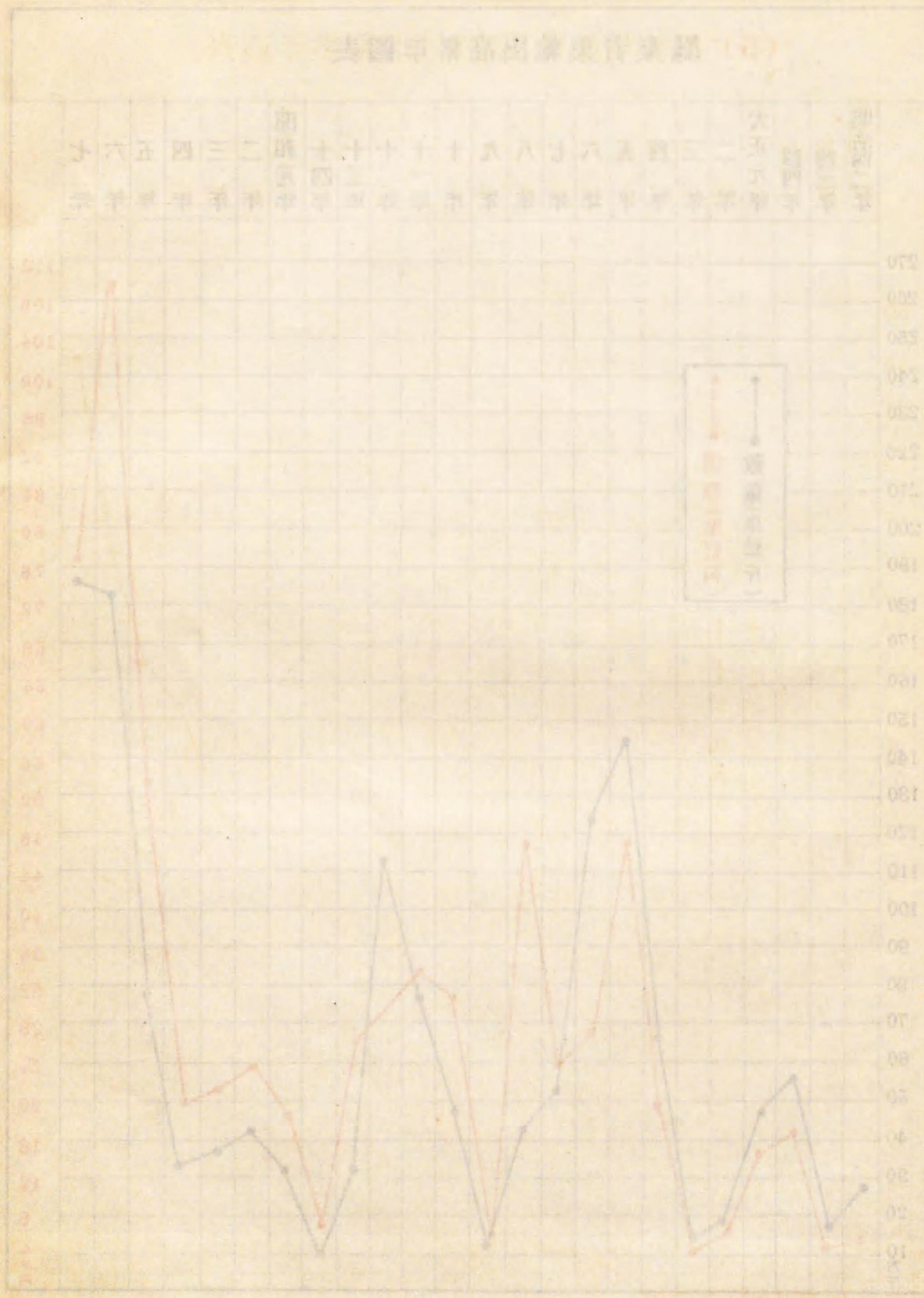

(6) 柑橘類收穫高並生產價額累年圖表

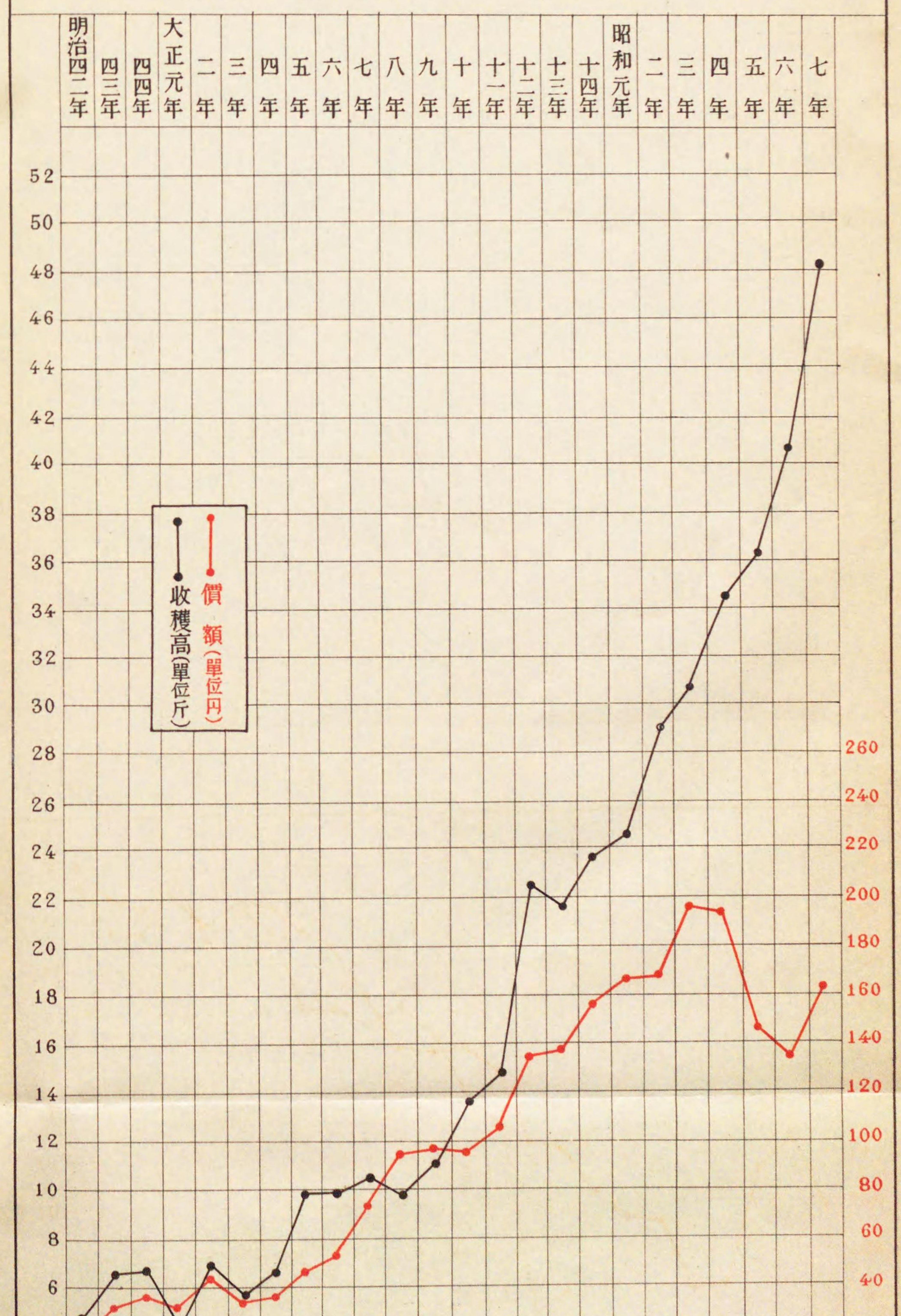



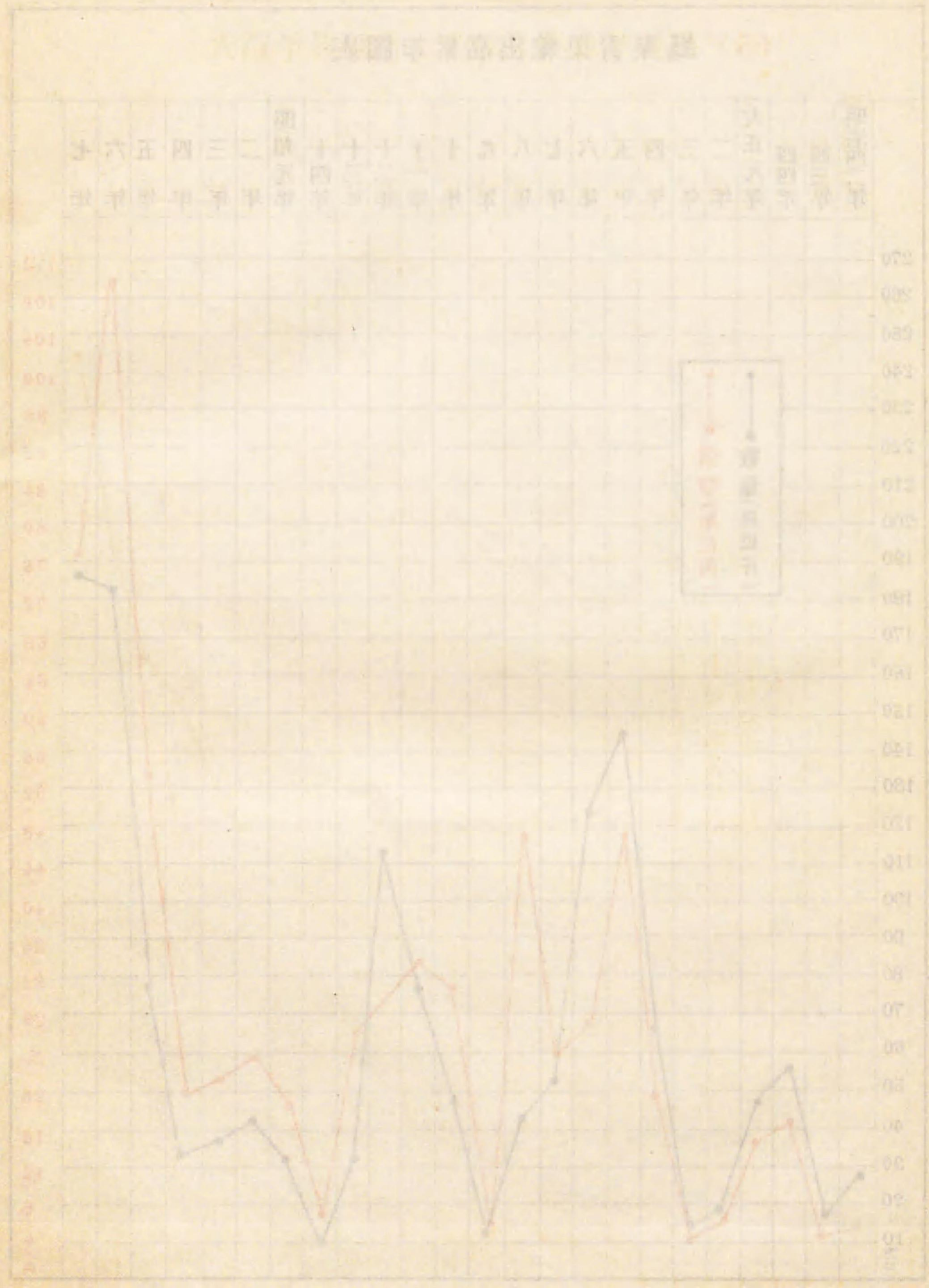

(6) 柑橘類收穫高竝生產價額累年圖表

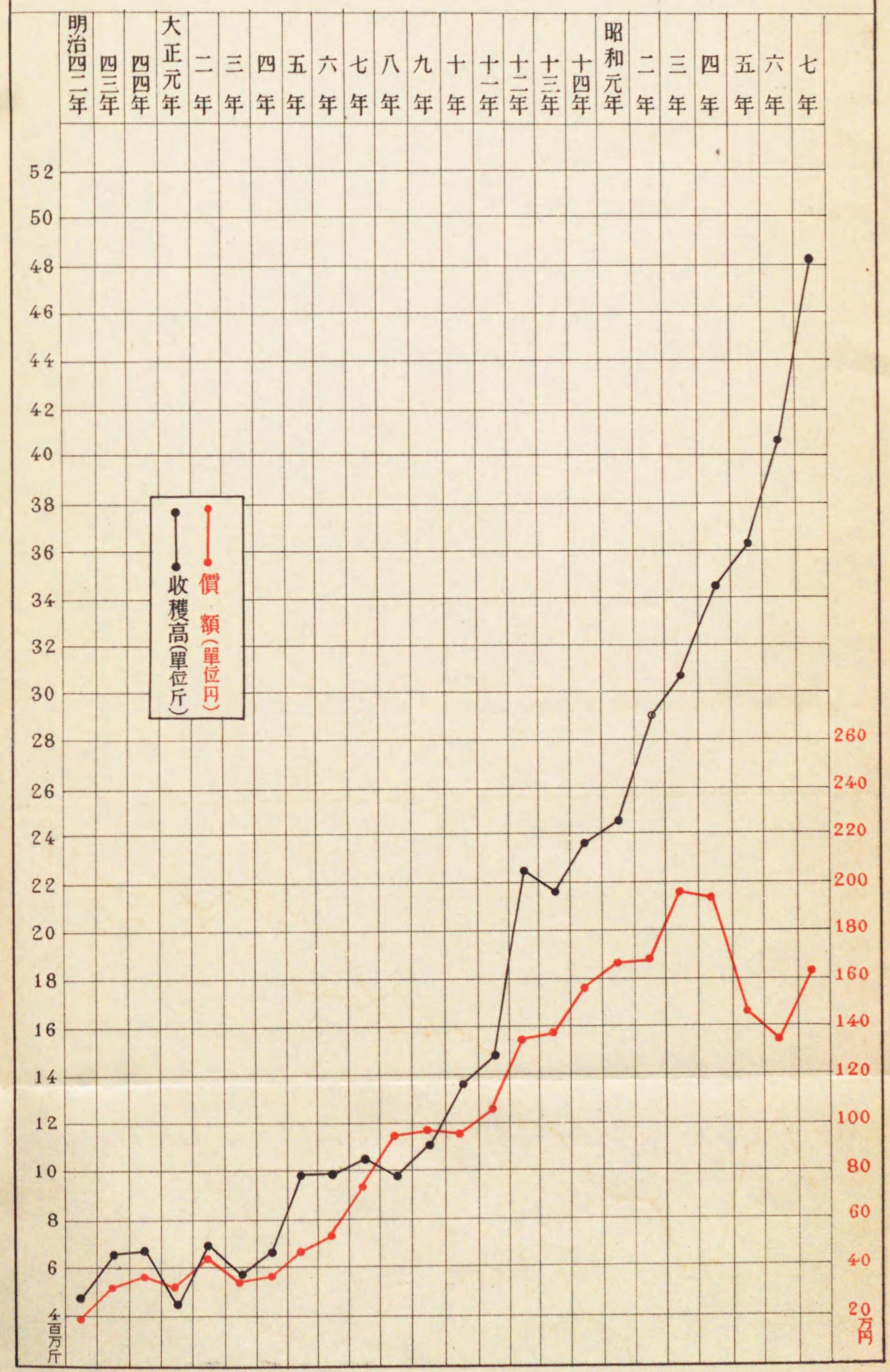



(7) 柑橘類輸移出高累年圖表

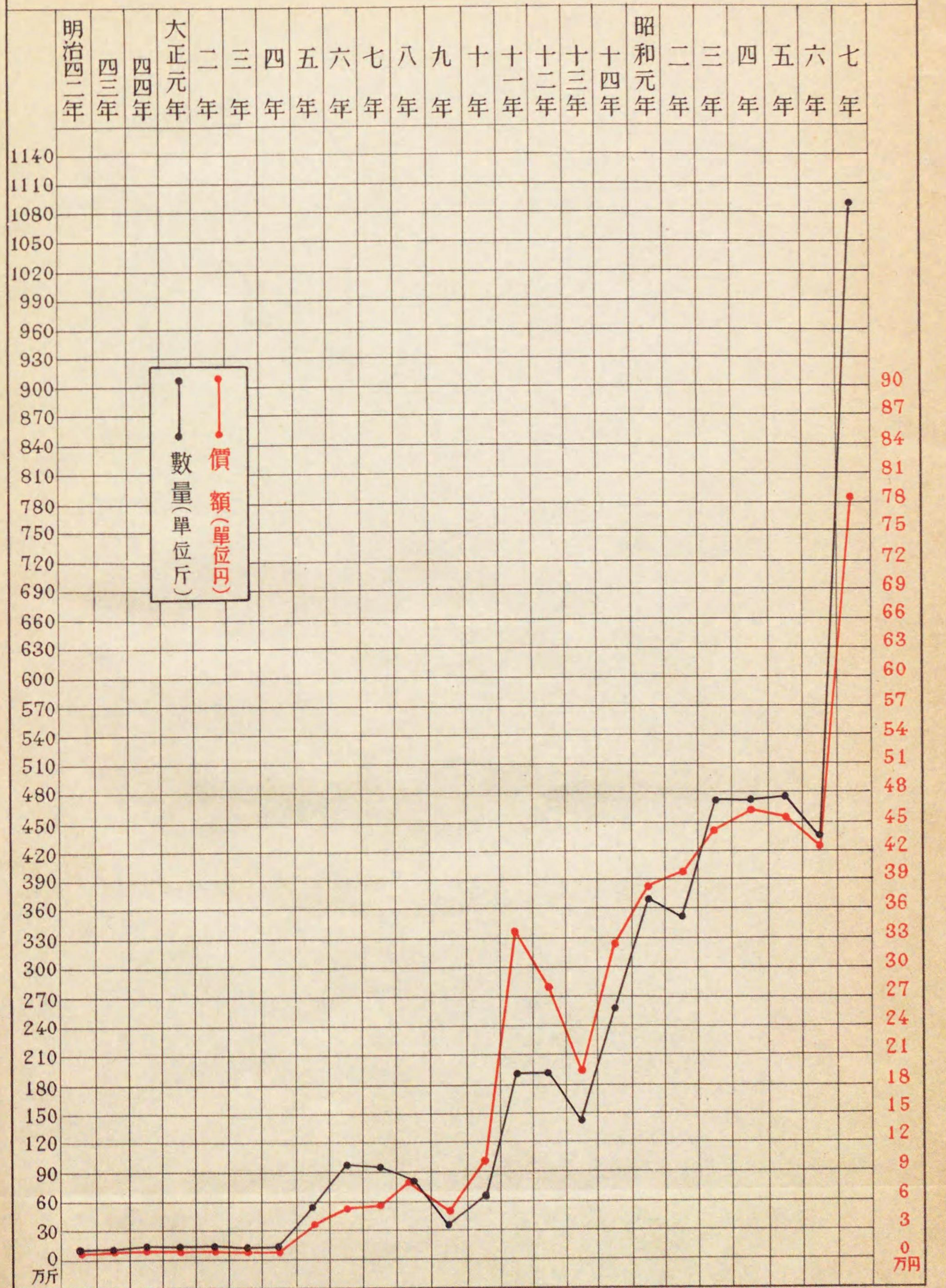







(1) 栽培面積收穫高生産價額累年表

年次	栽培本數	見積面積	收穫高	生産價額
				円
明治				
42.....	591,260	560.00	10,536,062	252,099
43.....	739,062	713.00	15,862,212	530,052
44.....	826,806	783.00	17,448,544	481,312
大正元	1,607,070	1,522.00	12,026,931	383,655
2.....	1,727,300	1,636.00	22,437,233	893,230
3.....	1,574,161	1,491.00	20,418,455	573,760
4.....	2,692,419	2,549.00	39,631,834	1,119,601
5.....	3,187,936	3,019.00	51,609,865	1,482,751
6.....	3,151,815	2,985.00	48,643,643	1,330,404
7.....	3,711,803	3,515.00	58,931,963	1,935,915
8.....	2,840,435	2,690.00	37,533,201	1,767,815
9.....	4,274,366	4,048.00	60,380,835	3,864,977
10.....	6,461,996	6,148.00	86,178,710	5,901,208
11.....	9,447,700	8,947.00	131,399,701	4,181,295
12.....	13,549,447	12,831.00	188,378,634	6,983,106
13.....	19,776,819	18,727.00	291,952,080	8,048,295
14.....	18,551,834	17,566.00	267,642,022	7,804,249
昭和元	18,248,670	17,282.00	277,970,699	6,391,782
2.....	15,770,079	14,934.00	223,902,460	6,440,439
3.....	16,680,838	15,691.17	235,776,677	6,919,791
4.....	12,626,237	15,012.81	197,663,566	6,627,010
5.....	13,170,522	12,218.81	216,779,605	5,037,547
6.....	15,515,983	14,217.09	266,992,610	4,582,638
7.....	<b>17,778,883</b>	<b>16,939.00</b>	<b>275,407,014</b>	<b>5,448,903</b>
8.....				

備考 見積面積ヲ昭和三年ヨリ栽培面積ニ改ム



(2) 州廳別生産高累年表

州廳別、年次	栽培本數	見積面積	收穫高	生産價額	平均一本當 生産高	
	本	甲	斤	円	斤	
臺北州	大正 9.....	68,716	65.00	1,148,212	73,497	16.71
	10.....	92,270	87.00	1,344,454	53,768	14.57
	11.....	126,389	120.00	1,773,089	59,740	14.03
	12.....	132,068	125.00	2,461,653	77,985	18.64
	13.....	154,493	146.00	2,492,238	80,810	16.13
	14.....	158,823	150.00	2,599,317	89,877	16.37
	昭和元.....	159,397	151.00	2,603,204	81,494	17.24
	2.....	178,360	169.00	3,625,898	106,521	20.33
	3.....	256,093	217.40	3,857,602	110,934	15.06
	4.....	267,508	229.53	4,037,057	111,485	15.09
	5.....	252,857	226.28	3,604,253	84,002	14.25
	6.....	202,465	212.41	3,683,495	72,859	18.19
	7.....	<b>208,379</b>	<b>220.91</b>	<b>3,900,646</b>	<b>72,078</b>	<b>18.72</b>
	8.....					
新竹州	大正 9.....	162,858	154.00	1,228,532	78,638	7.54
	10.....	204,020	193.00	3,658,023	126,057	17.93
	11.....	210,223	199.00	3,924,504	103,281	18.67
	12.....	196,352	186.00	3,960,107	104,206	20.17
	13.....	157,423	149.00	2,807,497	72,979	17.83
	14.....	196,873	186.00	3,161,567	82,384	16.06
	昭和元.....	235,966	224.00	4,294,409	106,128	18.20
	2.....	244,964	232.00	4,624,472	119,643	18.88
	3.....	709,263	697.05	9,534,831	277,201	13.44
	4.....	383,410	363.09	5,542,376	179,550	14.46
	5.....	439,829	424.16	6,881,700	137,074	15.65
	6.....	551,327	522.09	7,485,926	92,036	13.58
	7.....	<b>731,868</b>	<b>720.34</b>	<b>6,319,623</b>	<b>91,702</b>	<b>8.63</b>
	8.....					
臺中州	大正 9.....	3,738,882	3,541.00	54,229,356	3,471,221	14.50
	10.....	5,741,215	5,437.00	72,788,514	5,308,426	12.68
	11.....	8,100,650	7,671.00	108,712,436	3,392,739	13.42
	12.....	11,463,038	10,855.00	153,097,006	6,015,778	13.36
	13.....	16,715,823	15,829.00	225,441,704	6,608,694	13.49
	14.....	13,728,051	13,000.00	202,969,401	5,633,050	14.79
	昭和元.....	13,292,785	12,588.00	186,524,195	4,034,865	14.03
	2.....	11,678,931	11,060.00	147,575,562	3,735,744	12.64
	3.....	12,138,640	11,626.18	158,025,627	4,746,476	13.02
	4.....	7,682,355	10,772.25	108,988,416	3,761,527	14.19
	5.....	7,991,907	7,867.12	114,610,984	2,559,986	14.34
	6.....	9,022,729	8,649.39	133,967,407	1,947,994	14.85
	7.....	<b>10,699,999</b>	<b>10,689.32</b>	<b>143,668,280</b>	<b>2,801,881</b>	<b>13.43</b>
	8.....					
臺南州	大正 9.....	239,523	227.00	2,735,116	175,075	11.42
	10.....	373,995	354.00	6,787,787	329,530	18.15
	11.....	848,178	803.00	13,738,826	486,122	16.20
	12.....	1,380,125	1,307.00	20,616,436	497,203	14.94
	13.....	1,986,382	1,881.00	39,168,489	616,808	19.72
	14.....	2,963,586	2,806.00	29,150,258	603,808	9.84
	昭和元.....	2,260,875	2,141.00	32,988,259	606,754	14.60
	2.....	1,481,312	1,403.00	17,194,571	338,863	11.61
	3.....	1,410,354	1,410.33	16,758,437	352,409	11.88
	4.....	1,250,861	1,164.31	16,142,504	330,945	12.91
	5.....	1,130,040	980.93	12,296,188	232,596	11.03
	6.....	1,451,451	1,363.97	22,009,384	282,303	15.16
	7.....	<b>1,790,464</b>	<b>1,792.24</b>	<b>25,387,337</b>	<b>308,156</b>	<b>14.18</b>
	8.....					

備考 見積面積ヲ昭和三年ヨリ栽培面積ニ改ム

(2) 州廳別生産高累年表

州廳別、年次	栽培本數	見積面積	收穫高	生産價額	平均一本當 生産高	
	本	甲	斤	円	斤	
高雄州	大正 9.....	46,586	44.00	735,624	47,087	15.79
	10.....	55,415	53.00	1,184,418	68,004	21.37
	11.....	128,081	121.00	2,626,752	122,319	20.51
	12.....	337,015	319.00	7,477,401	265,847	22.19
	13.....	724,642	686.00	21,104,221	645,704	29.12
	14.....	1,457,647	1,380.00	28,854,779	1,373,390	19.80
	昭和元.....	2,256,277	2,137.00	50,640,920	1,534,425	22.44
	2.....	2,131,288	2,018.00	49,895,357	2,114,813	23.41
	3.....	2,114,724	1,710.80	46,643,186	1,404,194	22.06
	4.....	3,003,792	2,451.15	61,945,515	2,214,814	20.62
	5.....	3,317,266	2,693.70	78,458,773	2,000,429	23.65
	6.....	4,244,810	3,439.43	98,795,626	2,162,555	23.27
	7.....	<b>4,300,440</b>	<b>3,481.60</b>	<b>94,946,550</b>	<b>2,150,128</b>	<b>22.08</b>
	8.....					
臺東廳	大正 9.....	1,700	2.00	16,000	1,024	9.41
	10.....	5,818	6.00	116,360	7,831	20.00
	11.....	10,947	10.00	185,025	7,454	16.90
	12.....	12,360	12.00	219,950	9,738	17.80
	13.....	17,018	16.00	310,345	10,684	18.24
	14.....	19,374	18.00	211,950	7,875	10.94
	昭和元.....	20,819	20.00	499,230	17,345	23.98
	2.....	17,950	17.00	269,250	9,933	15.00
	3.....	23,955	19.97	465,488	17,787	19.43
	4.....	25,617	24.29	569,810	18,656	22.24
	5.....	24,720	17.55	444,922	11,799	18.00
	6.....	26,665	18.82	513,336	13,125	19.25
	7.....	<b>30,776</b>	<b>22.87</b>	<b>812,354</b>	<b>13,658</b>	<b>26.40</b>
	8.....					
花蓮港廳	大正 9.....	16,101	15.00	287,995	18,435	13.69
	10.....	18,963	18.00	299,154	7,592	15.79
	11.....	23,232	22.00	439,069	9,640	18.90
	12.....	28,439	27.00	546,081	12,349	19.20
	13.....	21,038	20.00	627,586	12,577	29.83
	14.....	27,470	26.00	694,750	13,865	25.29
	昭和元.....	21,312	20.00	409,322	10,213	19.21
	2.....	36,155	34.00	709,134	14,429	19.61
	3.....	26,316	8.96	478,677	10,048	18.19
	4.....	11,334	7.50	426,825	9,410	37.66
	5.....	12,620	8.41	469,095	10,993	37.17
	6.....	15,626	10.42	528,428	11,415	33.82
	7.....	<b>16,042</b>	<b>11.14</b>	<b>362,526</b>	<b>8,977</b>	<b>22.60</b>
	8.....					
澎湖廳	大正 9.....	...	...	...	...	...
	10.....	...	...	...	...	...
	11.....	...	...	...	...	...
	12.....	...	...	...	...	...
	13.....	...	...	...	...	...
	14.....	...	...	...	...	...
	昭和元.....	1,239	1.00	11,160	558	9.01
	2.....	1,119	1.00	8,216	493	7.34
	3.....	1,493	0.48	12,829	742	8.59
	4.....	1,360	0.69	11,063	623	8.13
	5.....	1,283	0.66	13,690	668	10.67
	6.....	910	0.56	9,008	351	9.90
	7.....	<b>915</b>	<b>0.58</b>	<b>9,698</b>	<b>323</b>	<b>10.60</b>
	8.....					

備考 見積面積ヲ昭和三年ヨリ栽培面積ニ改ム



(3) 昭和七年郡市別生產高表

州廳郡市別	栽培本數	栽培面積	收穫高	生產價額	百斤當單價	平均一本當生產高		
	本	甲	斤	円	円	斤		
臺北市	臺北市	2,605	3.05	49,451	1,137	2.30	18.98	
	基隆市	800	0.29	5,200	94	1.81	6.50	
	七星郡	73,055	101.15	1,453,850	29,453	2.03	19.90	
	淡水郡	3,555	3.84	58,320	1,183	2.03	16.41	
	基隆郡	5,994	8.93	124,874	2,907	2.33	20.83	
	臺北州	宜蘭郡	33,648	33.64	633,598	8,744	1.38	18.83
		花蓮郡	14,794	9.78	384,520	6,760	1.76	25.99
		蘇澳郡	1,300	1.50	39,000	780	2.00	30.00
		文山郡	33,940	17.77	509,100	7,988	1.57	15.00
		海山莊	31,299	36.05	533,433	9,910	1.86	17.04
計	208,379	220.91	3,900,646	72,078	1.85	18.72		
新竹州	新竹市	1,172	1.11	11,902	298	2.50	10.16	
	新竹郡	20,617	19.09	333,211	4,353	1.31	16.16	
	中壢郡	7,750	7.43	151,616	2,353	1.55	19.56	
	桃園郡	8,314	7.71	163,413	3,730	2.32	19.66	
	大溪郡	17,379	16.41	322,068	6,930	2.15	18.53	
	東南郡	72,360	65.79	1,109,210	12,916	1.17	15.36	
	苗栗郡	17,315	16.39	270,760	4,304	1.57	15.64	
新竹州	竹苗郡	72,111	71.88	1,257,564	17,595	1.40	17.44	
	大湖郡	514,850	514.53	2,699,879	39,223	1.45	5.24	
	計	731,868	720.34	6,319,623	91,702	1.45	8.63	
臺中市	臺中市	565	0.55	7,305	95	1.30	12.93	
	大屯郡	3,242,011	3,425.78	36,063,600	782,852	2.17	11.12	
	豐原郡	241,449	241.44	3,567,351	48,172	1.35	14.77	
	大甲郡	1,271,850	1,350.82	15,447,420	347,560	2.25	12.15	
臺中州	彰化郡	758	0.72	15,292	308	2.01	20.17	
	彰化郡	11,848	10.98	220,305	3,294	1.50	18.59	
	員林郡	655,808	527.90	17,002,135	245,742	1.45	25.93	
	北斗郡	73,720	73.71	2,324,001	35,884	1.54	31.52	
	南投郡	3,218,782	3,200.55	40,487,291	846,048	2.09	12.58	
臺中州	新高郡	975,450	1,058.99	15,024,420	295,921	1.97	15.40	
	計	10,699,999	10,689.32	143,668,280	2,801,881	1.95	13.43	
能高郡	能高郡	831,658	632.93	10,864,280	156,332	1.44	13.06	
	竹山郡	176,100	164.95	2,644,880	39,673	1.50	15.02	
計	10,699,999	10,689.32	143,668,280	2,801,881	1.95	13.43		

(3) 昭和七年郡市別生產高表

州廳郡市別	栽培本數	栽培面積	收穫高	生產價額	百斤當單價	平均一本當生產高		
	本	甲	斤	円	円	斤		
臺南市	臺南市	5,100	5.10	72,000	2,016	2.80	14.11	
	南義郡	10,770	10.77	289,600	2,896	1.00	26.89	
	新豐郡	32,983	30.95	555,820	6,846	1.23	16.85	
	新化郡	132,808	133.00	3,343,490	39,214	1.17	25.18	
	新會郡	56,444	47.60	751,450	9,771	1.30	13.31	
	臺南州	北門郡	2,738	2.67	42,135	843	2.00	15.39
		新營郡	858,706	879.52	10,872,380	142,844	1.31	12.66
		嘉義郡	606,715	603.96	7,777,040	70,194	0.90	12.82
		斗六郡	47,181	39.35	731,252	11,894	1.63	15.50
		虎尾郡	30,400	30.11	783,365	17,582	2.24	25.77
臺南州	北港郡	2,475	2.71	48,115	963	2.00	19.44	
	東石郡	4,144	6.50	120,690	3,093	2.56	29.12	
計	1,790,464	1,792.24	25,387,337	308,156	1.21	14.18		
高雄州	高雄市	285	0.19	8,550	212	2.48	30.00	
	鳳山郡	38,381	31.85	627,696	9,147	1.46	16.35	
	旗山郡	38,113	31.73	771,332	16,130	2.09	20.24	
	屏東郡	646,020	538.35	18,021,932	446,799	2.48	27.90	
	屏東郡	1,436,712	1,105.24	38,782,400	775,648	2.00	26.99	
	潮州郡	1,241,985	1,036.40	22,297,290	456,587	2.05	17.95	
	恒春郡	894,919	734.44	14,364,420	444,147	3.09	16.05	
高雄州	恒春郡	4,025	3.40	72,930	1,458	2.00	18.12	
	計	4,300,440	3,481.60	94,946,550	2,150,128	2.26	22.08	
	臺東廳	臺東支廳	18,900	12.60	616,500	9,285	1.51	32.62
里壠支廳		1,780	1.23	44,500	802	1.80	25.00	
新港支廳		7,593	6.93	106,300	2,445	2.30	14.00	
大武支廳		2,503	2.11	45,054	1,126	2.50	18.00	
計	30,776	22.87	812,354	13,658	1.68	26.40		
花蓮港廳	花蓮支廳	7,584	5.69	164,860	4,328	2.63	21.74	
	鳳林支廳	4,282	2.65	100,304	2,260	2.25	23.42	
	玉里支廳	3,966	2.65	91,362	2,241	2.45	23.04	
	研海支廳	210	0.15	6,000	148	2.47	28.57	
計	16,042	11.14	362,526	8,977	2.48	22.60		
澎湖廳	馬公支廳	865	0.55	9,348	312	3.34	10.81	
	望安支廳	50	0.03	350	11	3.00	7.00	
計	915	0.58	9,698	323	3.33	10.60		



(4) 昭和六、七年州廳別、地目別生産高表

州廳別、地目別、年次	栽培本數	栽培面積	收穫高	生産價額	平均一本		
					當生産高		
	本	甲	斤	円	斤		
臺北州	田地 {	6 .....	458	0.63	5,832	70	12.73
		7 .....	691	0.76	7,866	134	11.38
		8 .....					
	畑地 {	6 .....	145,800	141.37	2,658,705	51,767	18.24
		7 .....	152,393	149.90	2,916,077	52,330	19.14
		8 .....					
	山地 {	6 .....	56,207	70.41	1,018,958	21,022	18.13
		7 .....	55,295	70.25	976,703	19,614	17.66
		8 .....					
新竹州	田地 {	6 .....	...	...	...	...	...
		7 .....	487	0.48	8,010	68	16.45
		8 .....					
	畑地 {	6 .....	259,906	246.12	3,794,409	48,322	14.60
		7 .....	172,626	164.93	2,585,911	34,354	14.98
		8 .....					
	山地 {	6 .....	291,421	275.97	3,691,517	43,714	12.67
		7 .....	558,755	554.93	3,725,702	57,280	6.67
		8 .....					
臺中州	田地 {	6 .....	873,827	726.68	20,924,830	346,022	23.95
		7 .....	727,885	609.75	18,782,526	283,261	25.80
		8 .....					
	畑地 {	6 .....	826,694	771.31	14,907,981	233,601	18.00
		7 .....	774,039	741.25	12,392,176	218,411	16.01
		8 .....					
	山地 {	6 .....	7,322,208	7,151.40	98,134,596	1,368,371	13.40
		7 .....	9,198,075	9,338.32	112,493,578	2,300,209	12.23
		8 .....					
臺南州	田地 {	6 .....	21,938	11.54	269,208	4,624	12.27
		7 .....	11,126	9.03	164,775	3,063	14.81
		8 .....					
	畑地 {	6 .....	546,993	521.01	8,836,501	108,751	16.15
		7 .....	461,482	447.91	8,038,462	109,546	17.42
		8 .....					
	山地 {	6 .....	882,520	831.42	12,903,675	168,928	14.62
		7 .....	1,317,856	1,335.30	17,184,100	195,547	13.04
		8 .....					
高雄州	田地 {	6 .....	1,930,309	1,574.35	49,666,658	1,058,422	25.73
		7 .....	1,726,833	1,394.65	39,591,330	838,465	22.93
		8 .....					
	畑地 {	6 .....	2,297,652	1,851.82	48,828,502	1,099,344	11.25
		7 .....	2,553,122	2,069.18	54,996,006	1,306,194	21.54
		8 .....					
	山地 {	6 .....	16,849	13.26	300,466	4,789	17.83
		7 .....	20,485	17.77	359,214	5,469	17.54
		8 .....					

(4) 昭和六、七年州廳別、地目別生産高表

州廳別、地目別、年次	栽培本數	栽培面積	收穫高	生産價額	平均一本		
					當生産高		
	本	甲	斤	円	斤		
臺東廳	田地 {	6 .....	15	0.01	371	8	24.73
		7 .....	15	0.01	375	7	25.00
		8 .....					
	畑地 {	6 .....	24,525	17.25	476,760	12,213	19.44
		7 .....	27,688	19.99	759,635	12,378	27.44
		8 .....					
	山地 {	6 .....	2,125	1.56	36,205	904	17.04
		7 .....	3,073	2.87	52,344	1,273	17.03
		8 .....					
花蓮港廳	田地 {	6 .....	...	...	...	...	...
		7 .....	...	...	...	...	...
		8 .....					
	畑地 {	6 .....	12,545	8.37	424,062	9,162	33.80
		7 .....	12,896	8.98	291,268	7,344	22.59
		8 .....					
	山地 {	6 .....	3,081	2.05	104,366	2,253	33.87
		7 .....	3,146	2.16	71,258	1,633	22.65
		8 .....					
澎湖廳	田地 {	6 .....	...	...	...	...	...
		7 .....	...	...	...	...	...
		8 .....					
	畑地 {	6 .....	910	0.56	9,008	351	9.90
		7 .....	915	0.58	9,698	323	10.60
		8 .....					
	山地 {	6 .....	...	...	...	...	...
		7 .....	...	...	...	...	...
		8 .....					
合計	田地 {	6 .....	2,826,547	2,313.21	70,866,899	1,409,146	25.08
		7 .....	2,467,037	2,014.68	58,554,882	1,124,998	23.73
		8 .....					
	畑地 {	6 .....	4,115,025	3,557.81	79,935,928	1,563,511	19.43
		7 .....	4,155,161	3,602.72	81,989,233	1,740,880	19.73
		8 .....					
	山地 {	6 .....	8,574,411	8,346.07	116,189,783	1,609,981	13.55
		7 .....	11,156,685	11,321.60	134,862,899	2,581,025	12.09
		8 .....					



(5) 昭和七年郡市別田地生產高表

州廳郡市別	田			地			
	栽培本數	栽培面積	收穫高	生產價額	百斤當單價	平均一本當生產高	
	本	甲	斤	円	円	斤	
臺北州	臺北市	...	...	...	...	...	
	基隆市	...	...	...	...	...	
	七星郡	200	0.12	3,200	64	2.00	16.00
	淡水郡	...	...	...	...	...	
	基隆郡	...	...	...	...	...	
	宜蘭郡	...	...	...	...	...	
	羅東郡	...	...	...	...	...	
	蘇澳郡	...	...	...	...	...	
	文山郡	491	0.64	4,666	70	1.50	9.50
	海山郡	...	...	...	...	...	
計	691	0.76	7,866	134	1.70	11.38	
新竹州	新竹市	...	...	...	...	...	
	竹塹郡	...	...	...	...	...	
	園潭郡	...	...	...	...	...	
	大溪郡	...	...	...	...	...	
	竹東郡	...	...	...	...	...	
	南庄郡	487	0.48	8,010	68	0.85	16.45
計	487	0.48	8,010	68	0.85	16.45	
臺東廳	臺東市	175	0.15	2,625	34	1.30	15.00
	中壠郡	19,196	19.65	473,200	10,367	2.19	24.65
	原勢郡	10,404	10.18	201,681	3,058	1.52	19.38
	大甲郡	...	...	...	...	...	
	大壠郡	...	...	...	...	...	
臺中州	彰化市	1,996	1.72	45,130	734	1.63	22.61
	員林郡	597,667	480.24	15,637,930	226,057	1.45	26.16
	北投郡	45,994	45.99	1,509,475	24,153	1.60	32.82
	新高郡	34,325	32.50	549,925	11,610	2.11	16.02
	高竹郡	14,220	15.80	284,400	6,310	2.22	20.00
澎湖廳	馬公支廳	3,908	3.52	78,160	938	1.20	20.00
	望安支廳	...	...	...	...	...	
計	727,885	609.75	18,782,526	283,261	1.51	25.80	

(5) 昭和七年郡市別田地生產高表

州廳郡市別	田			地			
	栽培本數	栽培面積	收穫高	生產價額	百斤當單價	平均一本當生產高	
	本	甲	斤	円	円	斤	
臺南州	臺南市	...	...	...	...	...	
	南豐郡	...	...	...	...	...	
	新豐郡	...	...	...	...	...	
	曾文郡	...	...	...	...	...	
	北港郡	...	...	...	...	...	
	新營郡	150	0.15	1,125	18	1.60	7.50
	嘉義郡	2,180	2.18	46,100	654	1.42	21.15
	斗六郡	8,146	5.55	100,550	1,881	1.87	12.34
	虎尾郡	...	...	...	...	...	
	北港郡	650	1.15	17,000	510	3.00	26.15
計	11,126	9.03	164,775	3,063	1.86	14.81	
高雄州	高雄市	...	...	...	...	...	
	鳳山郡	...	...	...	...	...	
	旗山郡	200,736	167.28	5,607,384	140,669	2.51	27.93
	屏東郡	691,470	531.90	18,669,500	373,390	2.00	27.00
	潮州郡	756,069	631.74	14,080,826	289,088	2.05	18.62
	東港郡	77,718	63.06	1,218,500	35,016	2.87	15.68
恒春郡	840	0.67	15,120	302	2.00	18.00	
計	1,726,833	1,394.65	39,591,330	838,465	2.12	22.93	
臺東廳	臺東支廳	...	...	...	...	...	
	里壠支廳	15	0.01	375	7	1.87	25.00
	新港支廳	...	...	...	...	...	
大武支廳	...	...	...	...	...		
計	15	0.01	375	7	1.87	25.00	
花蓮港廳	花蓮支廳	...	...	...	...	...	
	鳳林支廳	...	...	...	...	...	
	研海支廳	...	...	...	...	...	
計	...	...	...	...	...		
澎湖廳	馬公支廳	...	...	...	...	...	
	望安支廳	...	...	...	...	...	
計	...	...	...	...	...		



(6) 昭和七年郡市別畑地生產高表

州廳郡市別	畑				地			
	栽培本數	栽培面積	收穫高	生產價額	百斤當價	平均一本當生產高		
	本	甲	斤	円	円	斤		
臺北市	臺北市	2,594	3.03	49,286	1,134	2.30	19.00	
	基隆市	800	0.29	5,200	94	1.80	6.50	
	七星郡	42,440	58.07	840,900	16,948	2.00	19.81	
	淡水郡	2,055	2.72	34,320	703	2.04	16.70	
	基隆郡	4,266	5.70	88,036	2,032	2.31	27.32	
	臺北州	宜蘭郡	32,224	32.22	612,498	8,458	1.38	19.01
		花蓮郡	12,859	8.90	326,470	5,599	1.70	25.39
		蘇澳郡	1,300	1.50	39,000	780	2.00	30.00
		文山郡	33,940	17.77	509,100	7,988	1.57	15.00
		海山莊	16,156	16.94	349,317	6,887	1.97	21.62
計	3,759	2.76	61,950	1,707	2.76	16.48		
計	152,393	149.90	2,916,077	52,330	1.79	19.14		
新竹州	新竹市	1,041	0.99	10,461	262	2.50	10.05	
	中壢郡	12,624	11.19	230,301	2,840	1.23	18.24	
	桃園郡	7,750	7.43	151,616	2,353	1.55	19.56	
	大溪郡	5,723	5.34	111,593	2,659	2.38	19.50	
	苗栗郡	6,613	6.21	125,080	2,668	2.13	18.91	
新竹州	東竹郡	48,565	43.91	769,610	8,954	1.16	15.85	
	南竹郡	8,505	8.05	158,730	2,331	1.47	18.66	
	大湖郡	30,805	30.81	616,520	8,167	1.32	20.01	
	苗栗郡	51,000	51.00	412,000	4,120	1.00	8.08	
計	172,626	164.93	2,585,911	34,354	1.33	14.98		
臺東廳	臺中市	390	0.40	4,680	61	1.30	12.00	
	大屯郡	203,761	208.33	2,502,418	54,211	2.17	12.28	
	豐原郡	137,890	137.88	1,958,170	26,532	1.35	14.20	
	大甲郡	758	0.72	15,292	308	2.01	20.17	
臺中州	彰化郡	9,384	8.87	168,155	2,476	1.47	17.92	
	員林郡	56,953	46.67	1,332,129	19,217	1.44	23.39	
	北投郡	27,726	27.72	814,526	11,731	1.44	29.38	
	新高郡	126,307	109.90	1,925,416	39,997	2.08	15.24	
	高砂郡	112,300	123.40	2,006,070	41,439	2.07	17.86	
臺中州	能高郡	66,010	47.87	1,130,920	14,423	1.28	17.13	
	山竹郡	32,560	29.49	534,400	8,016	1.50	16.41	
計	774,039	741.25	12,392,176	218,411	1.76	16.01		

(6) 昭和七年郡市別畑地生產高表

州廳郡市別	畑				地			
	栽培本數	栽培面積	收穫高	生產價額	百斤當價	平均一本當生產高		
	本	甲	斤	円	円	斤		
臺南州	臺南市	5,100	5.10	72,000	2,016	2.80	14.12	
	嘉義市	9,770	9.77	274,600	2,746	1.00	28.11	
	新豐郡	18,438	18.46	321,180	4,500	1.40	17.42	
	新化郡	99,353	99.53	2,705,590	31,649	1.17	27.23	
	曾文郡	55,094	46.39	727,485	9,522	1.31	13.20	
	臺南州	北門郡	2,738	2.67	42,135	843	2.00	15.39
		新營郡	32,608	32.33	510,360	8,126	1.59	15.65
		嘉義郡	172,013	169.06	1,940,180	20,801	1.07	11.28
		斗六郡	29,999	26.43	509,762	8,215	1.61	16.99
		虎尾郡	30,400	30.11	783,365	17,582	2.24	25.77
臺南州	北港郡	2,475	2.71	48,115	963	2.00	19.44	
	東石郡	3,494	5.35	103,690	2,583	2.49	29.68	
計	461,482	447.91	8,038,462	109,546	1.36	17.42		
高雄州	高雄市	285	0.19	8,550	212	2.48	30.00	
	岡山郡	27,580	22.15	454,700	6,740	1.48	16.49	
	鳳山郡	38,113	31.73	771,332	16,130	2.09	20.24	
	旗山郡	436,800	364.00	12,252,330	303,548	2.48	28.05	
	屏東郡	744,042	572.34	20,088,900	401,778	2.00	27.00	
高雄州	潮州郡	485,916	404.66	8,216,464	167,499	2.04	16.91	
	東港郡	817,201	671.38	13,145,920	409,131	3.11	16.09	
	恒春郡	3,185	2.73	57,810	1,156	2.00	18.15	
計	2,553,122	2,069.18	54,996,006	1,306,194	2.38	21.54		
臺東廳	臺東支廳	18,900	12.60	616,500	9,285	1.51	32.62	
	里壠支廳	1,695	1.17	42,375	763	1.80	25.00	
	新港支廳	6,728	5.91	94,190	2,166	2.30	14.00	
	大武支廳	365	0.31	6,570	164	2.50	18.00	
計	27,688	19.99	759,635	12,378	1.63	27.44		
花蓮港廳	花蓮支廳	6,084	4.58	131,210	3,588	2.73	21.57	
	鳳林支廳	3,432	2.13	81,808	1,844	2.25	23.84	
	玉里支廳	3,170	2.12	72,250	1,764	2.44	22.79	
	研海支廳	210	0.15	6,000	148	2.47	28.57	
計	12,896	8.98	291,268	7,344	2.52	22.59		
澎湖廳	馬公支廳	865	0.55	9,348	312	3.34	10.81	
	望安支廳	50	0.03	350	11	3.00	7.00	
計	915	0.58	9,698	323	3.33	10.60		



(7) 昭和七年郡市別山地生產高表

州廳郡市別	山			地			
	栽培本數	栽培面積	收穫高	生產價額	百斤當單價	平均一本當生產高	
	本	甲	斤	円	円	斤	
臺北州	臺北市	11	0.02	165	3	2.00	15.00
	基隆市	...	...	...	...	...	...
	七星郡	30,415	42.96	609,750	12,441	2.04	20.05
	淡水郡	1,500	1.12	24,000	480	2.00	16.00
	基隆郡	1,728	3.23	36,838	875	2.37	21.32
	宜蘭郡	1,424	1.42	21,100	286	1.36	14.82
	蘇澳郡	1,935	0.88	58,050	1,161	2.00	30.00
	花蓮郡	...	...	...	...	...	...
	海山郡	14,652	18.47	179,450	2,953	1.65	12.25
	新莊郡	3,630	2.15	47,350	1,415	2.99	13.04
計	55,295	70.25	976,703	19,614	2.00	17.66	
新竹州	新竹市	131	0.12	1,441	36	2.50	11.00
	竹塹郡	7,993	7.90	102,910	1,513	1.47	12.88
	中壢郡	2,591	2.37	51,820	1,071	2.07	20.00
	大溪郡	10,766	10.20	196,988	4,262	2.16	18.30
	東竹郡	23,795	21.88	339,600	3,962	1.17	14.27
	南竹郡	8,810	8.34	112,030	1,973	1.76	12.72
	苗栗郡	40,819	40.59	633,034	9,360	1.48	15.51
	大湖郡	463,850	463.53	2,287,879	35,103	1.53	4.93
	計	558,755	554.93	3,725,702	57,280	1.54	6.67
	臺中州	中市	...	...	...	...	...
大屯郡		3,019,054	3,197.80	33,087,982	718,274	2.17	10.96
原郡		93,155	93.38	1,407,500	18,582	1.32	15.11
勢郡		1,271,850	1,350.82	15,447,420	347,560	2.25	12.15
大甲郡		...	...	...	...	...	...
彰化郡		468	0.39	7,020	84	1.20	15.00
員林郡		1,188	0.99	32,076	468	1.46	27.00
北投郡		3,058,150	3,058.15	38,011,950	794,441	2.09	12.43
新高郡		848,930	919.79	12,733,950	248,172	1.95	15.00
能高郡		761,740	581.54	9,655,200	140,971	1.46	12.68
竹山郡	143,540	135.46	2,110,480	31,657	1.50	14.70	
計	9,198,075	9,338.32	112,493,578	2,300,209	2.04	12.23	

(7) 昭和七年郡市別山地生產高表

州廳郡市別	山			地				
	栽培本數	栽培面積	收穫高	生產價額	百斤當單價	平均一本當生產高		
	本	甲	斤	円	円	斤		
臺南州	臺南市	...	...	...	...	...	...	
	南義市	1,000	1.00	15,000	150	1.00	15.00	
	新豐郡	14,545	12.49	234,640	2,346	1.00	16.13	
	新化郡	33,455	33.47	637,900	7,565	1.19	19.07	
	新會郡	1,350	1.21	23,965	249	1.04	17.75	
	北門郡	...	...	...	...	...	...	
	新營郡	825,948	847.04	10,360,895	134,700	1.30	12.54	
	嘉義郡	432,522	432.72	5,790,760	48,739	0.84	13.39	
	斗六郡	9,036	7.37	120,940	1,798	1.49	13.38	
	虎尾郡	...	...	...	...	...	...	
北港郡	...	...	...	...	...	...		
東石郡	...	...	...	...	...	...		
計	1,317,856	1,335.30	17,184,100	195,547	1.14	13.04		
高雄州	高雄市	...	...	...	...	...	...	
	鳳山郡	10,601	9.70	172,996	2,407	1.39	16.02	
	旗山郡	...	...	...	...	...	...	
	鳳凰郡	8,484	7.07	162,218	2,582	1.59	19.12	
	屏東郡	1,200	1.00	24,000	480	2.00	20.00	
	潮州郡	...	...	...	...	...	...	
	東港郡	...	...	...	...	...	...	
	恒春郡	...	...	...	...	...	...	
	計	20,485	17.77	359,214	5,469	1.52	17.54	
	臺東廳	臺東支廳	...	...	...	...	...	...
里壠支廳		70	0.05	1,750	32	1.83	25.00	
新港支廳		865	1.02	12,110	279	2.30	14.00	
大武支廳		2,138	1.80	38,484	962	2.50	18.00	
計		3,073	2.87	52,344	1,273	2.43	17.03	
花蓮港廳		花蓮支廳	1,500	1.11	33,650	740	2.20	22.43
		鳳林支廳	850	0.52	18,496	416	2.25	21.76
		玉里支廳	796	0.53	19,112	477	2.50	24.01
		研海支廳	...	...	...	...	...	...
		計	3,146	2.16	71,258	1,633	2.29	22.65
	澎湖廳	馬公支廳	...	...	...	...	...	...
		望安支廳	...	...	...	...	...	...
		計	...	...	...	...	...	...



(8) 輸移出高累年表 (大正十四年以降ハ臺灣青果株式會社ノ報告ニ依ル)

年次	移出高		輸出高		輸移出高合計	
	數量	價額	數量	價額	數量	價額
	斤	円	斤	円	斤	円
明治 42.....	4,448,150	155,879	15,148	460	4,463,298	156,339
43.....	8,555,150	345,030	8,076	350	8,563,226	345,380
44.....	12,368,675	378,005	5,381	151	12,374,056	378,156
大正元.....	10,600,540	336,617	25,577	801	10,626,117	337,418
2.....	8,818,680	374,234	8,805	334	8,827,485	374,568
3.....	14,660,990	587,017	1,053	29	14,662,043	587,046
4.....	18,693,340	684,564	6,047	223	18,699,387	684,787
5.....	32,690,445	1,054,056	61,822	1,883	32,752,267	1,055,939
6.....	49,970,145	1,600,618	322,366	10,387	50,292,511	1,611,005
7.....	46,823,737	2,014,807	1,972,512	59,110	48,796,249	2,073,917
8.....	46,003,664	2,030,343	523,179	20,085	46,526,843	2,050,428
9.....	13,848,323	1,805,518	21,876	1,360	13,870,199	1,806,878
10.....	43,556,505	4,156,042	7,658	388	43,564,163	4,156,430
11.....	97,825,090	6,875,823	206,960	6,228	98,032,050	6,882,051
12.....	125,080,720	8,280,418	428,045	15,564	125,508,765	8,295,982
13.....	182,816,917	11,816,303	4,172,087	175,194	186,989,004	11,991,497
14.....	168,604,650	12,881,395	3,524,925	269,305	172,129,575	13,150,700
昭和元.....	197,971,200	13,196,060	8,229,075	549,703	206,200,275	13,745,763
2.....	162,302,025	12,838,449	7,973,550	513,343	170,275,575	13,351,792
3.....	170,018,400	12,531,485	7,499,250	556,013	177,517,650	13,087,498
4.....	128,260,650	10,492,259	6,185,250	518,501	134,445,900	11,010,760
5.....	164,862,300	10,829,199	9,543,525	589,856	174,405,825	11,419,055
6.....	193,750,500	10,648,201	9,226,950	492,425	202,977,450	11,140,626
7.....	148,122,150	8,292,888	11,870,325	626,091	159,992,475	8,918,979
8.....						

(9) 月別移出籠數並一籠當單價表

年次	月別事項	一月	二月	三月	四月	五月	六月	
		昭和元	數量 73,839 單價 4.84	數量 70,792 單價 6.29	數量 129,785 單價 6.48	數量 195,783 單價 6.52	數量 360,713 單價 5.43	數量 299,767 單價 5.44
2	數量 96,457 單價 3.56	數量 92,828 單價 4.65	數量 147,765 單價 6.44	數量 248,010 單價 6.97	數量 320,634 單價 7.48	數量 201,703 單價 7.37		
3	數量 96,418 單價 4.36	數量 97,108 單價 4.48	數量 165,227 單價 6.63	數量 198,931 單價 8.03	數量 324,121 單價 6.42	數量 279,447 單價 5.19		
4	數量 48,719 單價 5.57	數量 44,276 單價 6.88	數量 99,081 單價 7.99	數量 171,410 單價 8.64	數量 348,165 單價 7.06	數量 289,022 單價 5.31		
5	數量 75,481 單價 4.37	數量 96,204 單價 4.90	數量 197,820 單價 6.31	數量 367,658 單價 5.00	數量 398,239 單價 5.74	數量 358,782 單價 4.82		
6	數量 78,423 單價 3.31	數量 101,308 單價 3.92	數量 223,042 單價 4.27	數量 333,564 單價 4.79	數量 468,391 單價 4.53	數量 323,870 單價 5.03		
7	數量 66,021 單價 4.20	數量 68,655 單價 4.79	數量 103,390 單價 5.96	數量 167,259 單價 5.69	數量 323,172 單價 4.81	數量 365,822 單價 4.09		
8	數量 單價							
年次	月別事項	七月	八月	九月	十月	十一月	十二月	計
昭和元	數量 443,435 單價 5.63	數量 299,413 單價 4.44	數量 317,846 單價 3.89	數量 247,470 單價 3.79	數量 121,197 單價 3.73	數量 79,576 單價 3.25	數量 2,639,616 單價 5.02	
2	數量 325,799 單價 5.97	數量 193,174 單價 4.75	數量 173,902 單價 5.57	數量 177,179 單價 4.92	數量 114,588 單價 4.22	數量 71,988 單價 4.31	數量 2,164,027 單價 5.93	
3	數量 492,820 單價 4.66	數量 218,386 單價 4.67	數量 168,053 單價 4.89	數量 129,304 單價 5.75	數量 65,287 單價 5.91	數量 31,810 單價 5.91	數量 2,266,912 單價 5.53	
4	數量 396,161 單價 5.06	數量 108,115 單價 4.08	數量 57,853 單價 6.75	數量 54,977 單價 6.80	數量 52,926 單價 5.06	數量 39,437 單價 4.95	數量 1,710,142 單價 6.15	
5	數量 192,607 單價 4.41	數量 110,735 單價 4.00	數量 119,543 單價 4.89	數量 127,356 單價 4.04	數量 79,713 單價 3.44	數量 74,026 單價 3.56	數量 2,198,164 單價 4.93	
6	數量 292,350 單價 3.90	數量 187,224 單價 3.22	數量 203,139 單價 3.29	數量 177,535 單價 3.56	數量 113,235 單價 3.14	數量 81,259 單價 3.51	數量 2,583,340 單價 4.12	
7	數量 331,095 單價 2.92	數量 95,542 單價 4.02	數量 142,882 單價 4.04	數量 130,439 單價 4.09	數量 104,040 單價 3.25	數量 76,645 單價 3.51	數量 1,974,962 單價 4.20	
8	數量 單價							



(10) 組合別仕向地別移出高累年表

仕向地別	年次	組合別				合計
		臺中組合	臺南組合	高雄組合	其ノ他	
東京	昭和2.....	278,135	31,954	227,731	476	538,296
	3.....	323,749	16,404	208,341	837	549,331
	4.....	137,171	4,303	297,952	144	439,570
	5.....	174,765	2,155	343,233	214	520,367
	6.....	244,956	3,434	325,461	...	573,851
	7.....	<b>183,579</b>	<b>808</b>	<b>287,685</b>	...	<b>472,072</b>
	8.....					
	横濱	2.....	69,124	8,118	74,387	20
3.....		100,033	8,122	69,900	156	178,211
4.....		46,105	1,277	115,743	15	163,140
5.....		53,206	1,516	123,065	15	177,802
6.....		63,367	1,216	129,949	...	194,532
7.....		<b>44,835</b>	<b>385</b>	<b>91,134</b>	...	<b>136,354</b>
8.....						
名古屋		2.....	120,997	5,533	15,299	5,323
	3.....	155,311	3,401	16,131	1,666	176,509
	4.....	92,508	1,041	26,019	4,007	123,575
	5.....	115,955	550	36,469	6,362	159,336
	6.....	140,419	510	32,883	7,098	180,910
	7.....	<b>103,627</b>	<b>6,142</b>	<b>30,034</b>	<b>904</b>	<b>140,707</b>
	8.....					
	北陸	2.....	...	...	...	...
3.....		...	...	...	...	...
4.....		...	...	...	...	...
5.....		36,342	1,456	10,119	3,594	51,511
6.....		50,417	336	15,459	890	67,102
7.....		<b>27,373</b>	<b>6</b>	<b>22,491</b>	<b>412</b>	<b>50,282</b>
8.....						
京都		2.....	42,319	3,274	14,626	2,305
	3.....	50,415	1,127	18,067	3,294	72,903
	4.....	18,454	545	26,922	3,123	49,044
	5.....	25,298	380	39,099	3,049	67,826
	6.....	37,181	100	40,221	1,951	79,453
	7.....	<b>23,963</b>	<b>77</b>	<b>29,326</b>	<b>539</b>	<b>53,905</b>
	8.....					
	大阪	2.....	106,072	1,204	52,569	399
3.....		126,832	1,332	38,579	886	167,629
4.....		54,418	632	62,379	114	117,543
5.....		93,111	194	89,854	395	183,554
6.....		185,661	277	105,639	233	291,810
7.....		<b>141,381</b>	<b>1,213</b>	<b>85,000</b>	<b>164</b>	<b>227,758</b>
8.....						

(10) 組合別仕向地別移出高累年表

仕向地別	年次	組合別				合計
		臺中組合	臺南組合	高雄組合	其ノ他	
神戸	昭和2.....	429,807	14,009	49,404	15,871	509,091
	3.....	430,784	8,646	48,617	15,552	503,599
	4.....	260,543	6,365	89,604	8,146	364,658
	5.....	306,838	2,221	120,475	5,354	434,888
	6.....	314,365	911	125,728	1,312	442,316
	7.....	<b>212,484</b>	<b>4,718</b>	<b>125,099</b>	<b>436</b>	<b>342,737</b>
	8.....					
	下關	2.....	191,750	11,500	25,778	7,045
3.....		199,052	10,051	33,715	13,833	256,651
4.....		122,626	6,676	48,922	3,799	182,023
5.....		169,553	4,132	47,147	3,235	224,067
6.....		215,254	5,643	58,272	3,356	282,525
7.....		<b>166,772</b>	<b>16,635</b>	<b>39,482</b>	<b>5,761</b>	<b>228,650</b>
8.....						
門司		2.....	218,348	10,511	24,757	4,064
	3.....	210,540	9,226	33,702	9,568	263,036
	4.....	118,118	1,943	48,233	12,101	180,395
	5.....	153,856	1,420	40,866	11,464	207,606
	6.....	209,729	11,083	50,321	18,071	289,204
	7.....	<b>149,523</b>	<b>20,560</b>	<b>32,921</b>	<b>5,473</b>	<b>208,477</b>
	8.....					
	長崎	2.....	...	...	...	...
3.....		...	...	...	...	...
4.....		...	...	...	...	...
5.....		29,667	408	7,072	3,229	40,376
6.....		39,685	93	6,470	1,314	47,562
7.....		<b>12,612</b>	<b>5,555</b>	<b>6,260</b>	<b>649</b>	<b>25,076</b>
8.....						
札幌		2.....	45,840	9,061	10,565	907
	3.....	50,185	3,284	8,728	2,093	64,290
	4.....	36,814	659	19,215	2,027	58,715
	5.....	39,828	55	49,754	1,310	90,947
	6.....	39,180	209	44,089	983	84,461
	7.....	<b>25,679</b>	<b>48</b>	<b>29,839</b>	<b>423</b>	<b>55,989</b>
	8.....					
	函館	2.....	26,652	2,857	5,245	191
3.....		28,465	1,057	4,573	658	34,753
4.....		20,557	134	8,213	2,575	31,479
5.....		18,889	...	19,569	1,426	39,884
6.....		26,155	2	22,247	1,210	49,614
7.....		<b>13,531</b>	<b>44</b>	<b>18,451</b>	<b>929</b>	<b>32,955</b>
8.....						
合計		2.....	<b>1,529,044</b>	<b>98,021</b>	<b>500,361</b>	<b>36,601</b>
	3.....	<b>1,675,366</b>	<b>62,650</b>	<b>480,353</b>	<b>48,543</b>	<b>2,266,912</b>
	4.....	<b>907,314</b>	<b>23,575</b>	<b>743,202</b>	<b>36,051</b>	<b>1,710,142</b>
	5.....	<b>1,217,308</b>	<b>14,487</b>	<b>926,722</b>	<b>39,647</b>	<b>2,198,164</b>
	6.....	<b>1,566,369</b>	<b>23,814</b>	<b>956,739</b>	<b>36,418</b>	<b>2,583,340</b>
	7.....	<b>1,105,359</b>	<b>56,191</b>	<b>797,722</b>	<b>15,690</b>	<b>1,974,962</b>
	8.....					



(11) 輸出高累年表 (朝鮮ヲ含ム)

仕向地別	昭和二年	昭和三年	昭和四年	昭和五年	昭和六年	昭和七年	昭和八年
	箱	箱	箱	箱	箱	箱	箱
釜山	7,968	6,022	6,908	17,281	18,163	12,329	
仁川	...	...	1,492	2,770	2,552	...	
京城	14,886	11,188	14,235	14,642	28,180	25,161	
平壤	...	1,457	2,470	466	...	...	
大連	34,025	32,251	37,654	42,263	28,379	44,559	
天津	30,901	35,230	11,996	28,296	21,771	51,997	
上海	2	465	355	7,815	9,293	1,398	
福州	18,532	13,377	7,360	10,236	6,716	9,451	
安東	...	...	...	3,398	3,335	5,654	
汕頭	...	...	...	80	50	...	
香港	...	...	...	...	274	296	
廈門	...	...	...	...	2,064	223	
青島	...	...	...	...	2,249	7,203	
計	106,314	99,990	82,470	127,247	123,026	158,271	

### Ⅲ. 鳳 梨



(1) 栽培面積收穫高並生産價額累年表

年次	栽培本數	見積面積	收穫高		生産價額
			本	甲	
明治 42.....	12,242,426	1,224.00	13,632,098	252,098	
43.....	9,790,817	979.00	11,962,264	331,528	
44.....	8,753,830	875.00	11,013,543	403,500	
大正 元.....	8,648,648	865.00	10,429,100	308,596	
2.....	9,009,808	901.00	7,210,258	349,048	
3.....	8,803,407	881.00	7,020,229	273,790	
4.....	8,606,388	861.00	7,242,855	250,967	
5.....	9,034,866	904.00	7,973,670	358,179	
6.....	9,411,405	941.00	7,868,506	363,918	
7.....	8,890,701	889.00	7,867,814	416,758	
8.....	9,750,537	975.00	8,058,824	506,900	
9.....	8,838,794	885.00	6,084,118	205,582	
10.....	13,075,498	1,209.00	8,948,074	267,810	
11.....	12,366,605	1,236.00	9,053,907	272,132	
12.....	16,911,017	1,691.00	11,924,765	335,787	
13.....	18,936,775	1,895.00	10,997,461	581,879	
14.....	21,841,239	2,185.00	14,228,461	684,570	
昭和 元.....	22,992,780	2,300.00	16,052,459	781,498	
2.....	28,647,926	2,865.00	20,912,085	940,580	
3.....	46,739,374	3,077.39	36,034,444	1,958,631	
4.....	63,593,329	3,818.30	46,626,662	2,391,736	
5.....	89,149,394	5,248.30	69,034,287	2,657,572	
6.....	97,861,455	5,134.16	70,764,252	2,035,687	
7.....	<b>106,411,708</b>	<b>6,000.46</b>	<b>75,071,982</b>	<b>1,993,203</b>	
8.....					

備考 見積面積ヲ昭和三年ヨリ栽培面積ニ改ム



(2) 州廳別外國種生産高累年表

州廳別、年次	栽培本數	栽培面積	收穫高	生産價額		
	本	甲	箇	円		
臺北州	昭和3年	12,120	1.21	11,620	659	
	4年	17,854	1.93	12,340	837	
	5年	62,210	4.89	47,900	4,324	
	6年	78,090	7.06	49,083	4,477	
	7年	<b>159,661</b>	<b>27.07</b>	<b>159,861</b>	<b>8,923</b>	
	8年					
	昭和3年	896	0.13	896	77	
	4年	10,165	1.13	7,443	635	
新竹州	5年	21,722	1.84	17,379	1,283	
	6年	232,119	17.58	155,078	9,407	
	7年	<b>443,721</b>	<b>24.85</b>	<b>267,905</b>	<b>12,281</b>	
	8年					
	昭和3年	237,614	22.63	236,834	39,760	
臺中州	4年	466,333	33.19	462,683	73,150	
	5年	1,039,581	65.44	1,019,079	106,780	
	6年	2,300,154	136.91	2,190,781	159,487	
	7年	<b>3,840,347</b>	<b>227.14</b>	<b>3,744,966</b>	<b>225,984</b>	
	8年					
臺南州	昭和3年	1,155,861	77.05	685,187	83,197	
	4年	4,324,316	259.74	1,346,334	122,909	
	5年	13,499,166	906.89	12,116,510	818,955	
	6年	9,873,733	566.82	5,576,647	286,923	
	7年	<b>14,707,231</b>	<b>799.41</b>	<b>8,064,402</b>	<b>261,437</b>	
	8年					
	昭和3年	1,471,782	97.34	1,128,556	147,562	
	4年	2,308,527	146.76	1,698,123	201,867	
高雄州	5年	4,991,136	308.71	2,278,882	196,952	
	6年	8,079,054	408.39	4,501,143	303,233	
	7年	<b>8,476,891</b>	<b>497.22</b>	<b>5,130,469</b>	<b>283,143</b>	
	8年					
臺東廳	昭和3年	4,600	0.33	3,680	445	
	4年	11,300	0.61	9,505	1,141	
	5年	29,460	1.48	23,568	3,158	
	6年	134,310	6.79	96,571	5,228	
	7年	<b>367,140</b>	<b>18.52</b>	<b>132,553</b>	<b>6,175</b>	
	8年					
	昭和3年	43,059	4.08	34,548	2,607	
	4年	53,120	5.03	42,486	3,129	
花蓮港廳	5年	68,250	6.83	65,693	4,789	
	6年	78,465	8.26	61,008	4,376	
	7年	<b>90,425</b>	<b>8.79</b>	<b>72,240</b>	<b>4,293</b>	
	8年					
計	昭和3年	2,925,932	202.77	2,101,321	274,307	
	4年	7,191,615	448.39	3,578,914	403,668	
	5年	19,711,525	1,296.08	15,569,011	1,136,241	
	6年	20,775,925	1,151.81	12,630,311	773,131	
	7年	<b>28,085,416</b>	<b>1,603.00</b>	<b>17,572,396</b>	<b>802,236</b>	
	8年					
	昭和3年	1,334,499	132.43	868,893	36,733	
	臺北	4年	1,200,551	117.89	946,385	31,902
5年		1,274,392	117.61	920,200	24,429	
6年		1,166,395	91.56	935,212	23,372	
7年		<b>1,027,748</b>	<b>78.50</b>	<b>897,677</b>	<b>21,985</b>	
8年						
昭和3年		218,173	24.15	199,628	6,951	
新竹		4年	249,395	24.01	189,115	7,159
		5年	263,781	23.68	208,596	7,333
	6年	1,152,899	72.75	556,334	12,568	
	7年	<b>1,926,608</b>	<b>105.78</b>	<b>780,466</b>	<b>16,664</b>	
	8年					
臺中	昭和3年	17,032,003	916.89	16,854,433	860,135	
	4年	26,071,543	1,105.02	26,036,361	1,065,558	
	5年	33,422,931	1,360.45	32,852,701	884,621	
	6年	38,249,346	1,571.33	35,217,162	728,133	
	7年	<b>40,144,160</b>	<b>1,620.09</b>	<b>34,724,050</b>	<b>590,784</b>	
	8年					
	昭和3年	4,695,712	313.04	3,062,168	108,519	
	臺南	4年	7,173,720	481.23	2,666,287	87,935
5年		11,407,580	716.12	6,888,830	149,217	
6年		7,569,198	492.58	6,740,501	56,872	
7年		<b>7,345,131</b>	<b>496.90</b>	<b>2,682,046</b>	<b>45,298</b>	
8年						
高雄	昭和3年	20,456,929	1,482.34	12,896,336	669,819	
	4年	21,632,699	1,636.23	13,161,530	793,458	
	5年	22,993,211	1,728.27	12,545,519	453,650	
	6年	28,870,784	1,748.05	14,624,914	439,552	
	7年	<b>27,804,765</b>	<b>2,090.32</b>	<b>18,360,533</b>	<b>514,235</b>	
	8年					
	昭和3年	37,330	2.09	21,059	767	
	臺東	4年	33,907	1.74	18,867	727
5年		35,880	2.08	18,658	686	
6年		37,880	2.17	24,818	698	
7年		<b>42,860</b>	<b>2.47</b>	<b>29,050</b>	<b>1,035</b>	
8年						
花蓮港廳	昭和3年	38,796	3.68	30,606	1,400	
	4年	39,899	3.79	29,203	1,329	
	5年	40,094	4.01	30,772	1,395	
	6年	39,028	3.91	35,000	1,361	
	7年	<b>35,020</b>	<b>3.40</b>	<b>25,764</b>	<b>966</b>	
	8年					
	昭和3年	43,813,442	2,874.62	33,933,123	1,684,324	
	計	4年	56,401,714	3,369.91	43,047,748	1,988,068
5年		69,437,869	3,952.22	53,465,276	1,521,331	
6年		77,085,530	3,982.35	58,133,941	1,262,556	
7年		<b>78,326,292</b>	<b>4,397.46</b>	<b>57,499,586</b>	<b>1,190,967</b>	
8年						

備考 澎湖廳ハ該當記事ナシ

(3) 州廳別在來種生産高累年表

州廳別、年次	栽培本數	栽培面積	收穫高	生産價額	
	本	甲	箇	円	
臺北	昭和3年	1,334,499	132.43	868,893	36,733
	4年	1,200,551	117.89	946,385	31,902
	5年	1,274,392	117.61	920,200	24,429
	6年	1,166,395	91.56	935,212	23,372
	7年	<b>1,027,748</b>	<b>78.50</b>	<b>897,677</b>	<b>21,985</b>
	8年				
	昭和3年	218,173	24.15	199,628	6,951
	新竹	4年	249,395	24.01	189,115
5年		263,781	23.68	208,596	7,333
6年		1,152,899	72.75	556,334	12,568
7年		<b>1,926,608</b>	<b>105.78</b>	<b>780,466</b>	<b>16,664</b>
8年					
臺中	昭和3年	17,032,003	916.89	16,854,433	860,135
	4年	26,071,543	1,105.02	26,036,361	1,065,558
	5年	33,422,931	1,360.45	32,852,701	884,621
	6年	38,249,346	1,571.33	35,217,162	728,133
	7年	<b>40,144,160</b>	<b>1,620.09</b>	<b>34,724,050</b>	<b>590,784</b>
	8年				
	昭和3年	4,695,712	313.04	3,062,168	108,519
	臺南	4年	7,173,720	481.23	2,666,287
5年		11,407,580	716.12	6,888,830	149,217
6年		7,569,198	492.58	6,740,501	56,872
7年		<b>7,345,131</b>	<b>496.90</b>	<b>2,682,046</b>	<b>45,298</b>
8年					
高雄	昭和3年	20,456,929	1,482.34	12,896,336	669,819
	4年	21,632,699	1,636.23	13,161,530	793,458
	5年	22,993,211	1,728.27	12,545,519	453,650
	6年	28,870,784	1,748.05	14,624,914	439,552
	7年	<b>27,804,765</b>	<b>2,090.32</b>	<b>18,360,533</b>	<b>514,235</b>
	8年				
	昭和3年	37,330	2.09	21,059	767
	臺東	4年	33,907	1.74	18,867
5年		35,880	2.08	18,658	686
6年		37,880	2.17	24,818	698
7年		<b>42,860</b>	<b>2.47</b>	<b>29,050</b>	<b>1,035</b>
8年					
花蓮港廳	昭和3年	38,796	3.68	30,606	1,400
	4年	39,899	3.79	29,203	1,329
	5年	40,094	4.01	30,772	1,395
	6年	39,028	3.91	35,000	1,361
	7年	<b>35,020</b>	<b>3.40</b>	<b>25,764</b>	<b>966</b>
	8年				
	昭和3年	43,813,442	2,874.62	33,933,123	1,684,324
	計	4年	56,401,714	3,369.91	43,047,748
5年		69,437,869	3,952.22	53,465,276	1,521,331
6年		77,085,530	3,982.35	58,133,941	1,262,556
7年		<b>78,326,292</b>	<b>4,397.46</b>	<b>57,499,586</b>	<b>1,190,967</b>
8年					

備考 澎湖廳ハ該當記事ナシ



(4) 州廳別生産高累年表

州廳別、年次	栽培本數	見積面積	收穫高	生産價額	
	本	甲	箇	円	
臺北州	大正 9.....	936,773	94.00	512,791	17,327
	10.....	2,218,136	123.00	743,692	18,296
	11.....	803,538	80.00	501,775	14,142
	12.....	865,623	87.00	680,834	17,484
	13.....	785,561	79.00	744,199	21,757
	14.....	891,874	89.00	840,511	28,559
	昭和元.....	1,105,207	111.00	1,014,018	35,112
	2.....	1,209,041	121.00	1,024,994	30,562
	3.....	1,346,619	133.64	880,513	37,392
	4.....	1,218,405	119.82	958,725	32,739
	5.....	1,336,602	122.50	968,100	28,753
	6.....	1,244,485	98.62	984,295	27,849
	7.....	<b>1,187,409</b>	<b>105.57</b>	<b>1,057,538</b>	<b>30,908</b>
	8.....				
新竹州	大正 9.....	124,390	12.00	108,268	3,658
	10.....	201,221	20.00	199,755	7,726
	11.....	149,950	15.00	105,299	3,759
	12.....	170,133	17.00	155,560	5,131
	13.....	172,835	17.00	183,769	6,269
	14.....	197,712	20.00	156,573	4,998
	昭和元.....	203,148	20.00	159,248	4,961
	2.....	177,655	17.00	169,750	5,581
	3.....	219,069	24.28	200,524	7,028
	4.....	259,560	25.14	196,558	7,794
	5.....	285,503	25.52	225,975	8,616
	6.....	1,385,018	90.33	711,412	21,975
	7.....	<b>2,370,329</b>	<b>130.63</b>	<b>1,048,371</b>	<b>28,945</b>
	8.....				
臺中州	大正 9.....	2,787,663	279.00	2,004,758	67,741
	10.....	2,935,341	294.00	2,259,604	60,926
	11.....	3,201,107	320.00	2,591,226	68,375
	12.....	7,168,870	717.00	5,066,375	132,836
	13.....	8,050,287	805.00	4,301,613	186,489
	14.....	8,157,368	816.00	4,862,069	196,615
	昭和元.....	6,314,561	632.00	6,204,445	297,438
	2.....	7,199,269	720.00	6,916,062	305,392
	3.....	17,269,617	939.52	17,091,267	899,895
	4.....	26,537,876	1,138.21	26,499,044	1,138,708
	5.....	34,462,512	1,425.89	33,871,780	991,401
	6.....	40,549,500	1,708.24	37,407,943	887,620
	7.....	<b>43,984,507</b>	<b>1,847.23</b>	<b>38,469,016</b>	<b>816,768</b>
	8.....				
臺南州	大正 9.....	542,226	54.00	382,495	12,925
	10.....	459,699	46.00	418,227	18,841
	11.....	420,945	42.00	360,648	18,726
	12.....	423,416	42.00	406,300	10,565
	13.....	577,524	58.00	425,015	20,562
	14.....	830,557	84.00	645,549	26,713
	昭和元.....	2,803,136	280.00	2,656,936	96,111
	2.....	3,876,350	388.00	2,807,416	121,359
	3.....	5,851,573	390.09	3,747,355	191,716
	4.....	11,498,036	740.97	4,012,621	210,844
	5.....	24,906,746	1,623.01	19,005,340	968,172
	6.....	17,442,931	1,059.40	12,317,148	343,795
	7.....	<b>22,052,362</b>	<b>1,296.31</b>	<b>10,746,448</b>	<b>306,735</b>
	8.....				

備考 見積面積ヲ昭和三年ヨリ栽培面積ニ改ム

(4) 州廳別生産高累年表

州廳別、年次	栽培本數	見積面積	收穫高	生産價額	
	本	甲	箇	円	
高雄州	大正 9.....	4,436,104	444.00	3,059,908	103,394
	10.....	7,231,689	723.00	5,302,496	160,867
	11.....	7,759,152	776.00	5,472,245	166,023
	12.....	8,244,350	824.00	5,587,453	168,310
	13.....	9,305,512	931.00	5,308,854	344,906
	14.....	11,689,545	1,169.00	7,679,009	424,167
	昭和元.....	12,478,005	1,248.00	5,957,664	343,371
	2.....	16,077,770	1,608.00	9,920,763	473,330
	3.....	21,928,711	1,579.68	14,024,892	817,381
	4.....	23,941,226	1,782.99	14,859,653	995,325
	5.....	27,984,347	2,036.98	14,824,401	650,602
	6.....	36,949,838	2,156.44	19,126,057	742,785
	7.....	<b>36,281,656</b>	<b>2,587.54</b>	<b>23,491,002</b>	<b>797,378</b>
	8.....				
臺東廳	大正 9.....	6,300	1.00	6,300	213
	10.....	17,865	2.00	17,500	665
	11.....	20,366	2.00	14,631	532
	12.....	25,777	3.00	19,248	669
	13.....	29,977	3.00	22,976	820
	14.....	32,930	3.00	15,219	565
	昭和元.....	36,015	4.00	20,879	936
	2.....	38,415	4.00	21,795	895
	3.....	41,930	2.42	24,739	1,212
	4.....	45,207	2.35	28,372	1,868
	5.....	65,340	3.56	42,226	3,844
	6.....	172,190	8.96	121,389	5,926
	7.....	<b>410,000</b>	<b>20.99</b>	<b>161,603</b>	<b>7,210</b>
	8.....				
花蓮港廳	大正 9.....	5,338	1.00	9,598	324
	10.....	11,547	1.00	6,800	489
	11.....	11,547	1.00	8,083	575
	12.....	12,848	1.00	8,995	792
	13.....	15,079	2.00	11,035	1,076
	14.....	41,253	4.00	29,531	2,953
	昭和元.....	52,708	5.00	39,269	3,569
	2.....	69,426	7.00	51,305	3,461
	3.....	81,855	7.76	65,154	4,007
	4.....	93,019	8.82	71,689	4,458
	5.....	108,344	10.84	96,465	6,184
	6.....	117,493	12.17	96,008	5,737
	7.....	<b>125,445</b>	<b>12.19</b>	<b>98,004</b>	<b>5,259</b>
	8.....				
澎湖廳	大正 9.....	.....	.....	.....	.....
	10.....	.....	.....	.....	.....
	11.....	.....	.....	.....	.....
	12.....	.....	.....	.....	.....
	13.....	.....	.....	.....	.....
	14.....	.....	.....	.....	.....
	昭和元.....	.....	.....	.....	.....
	2.....	.....	.....	.....	.....

備考 見積面積ヲ昭和三年ヨリ栽培面積ニ改ム、澎湖廳ハ該當記事ナシ



(5) 昭和七年郡市別生產高表

州廳郡市別	栽培本數	栽培面積	收穫高	生產價額	百箇當單價	平均一本當生產高	
	本	甲	箇	円	円	箇	
臺北市	臺北市	353,800	24.60	206,317	8,377	4.06	
	基隆市	900	2.50	600	18	3.00	
	七星郡	634,320	49.97	634,320	12,901	2.03	
	淡水郡	2,400	0.22	2,360	59	2.50	
	基隆郡	6,665	4.44	5,828	214	3.67	
	臺北州	宜蘭郡	128,798	17.95	128,348	5,277	4.11
		蘇澳郡	5,750	0.47	4,710	366	7.77
		花蓮郡	11,800	0.75	11,800	416	3.53
		文山郡	5,127	0.84	5,127	213	4.15
		海山郡	14,914	1.53	35,193	1,312	3.73
新莊郡		22,935	2.30	22,935	1,755	7.75	
計	1,187,409	105.57	1,057,538	30,908	2.92	0.89	
新竹州	新竹市	21,545	2.15	7,660	755	9.85	
	竹塹郡	873,314	52.01	356,425	8,677	2.43	
	中壢郡	18,944	1.11	8,374	395	4.72	
	桃園郡	14,432	1.04	10,256	485	4.73	
	大溪郡	19,075	0.97	19,075	688	3.61	
	新竹州	竹東郡	110,978	7.84	81,978	3,207	3.91
南庄郡		95,980	4.47	84,380	3,092	3.66	
苗栗郡		291,761	14.83	249,023	6,489	2.61	
大湖郡		924,300	46.21	231,200	5,157	2.23	
計	2,370,329	130.63	1,048,371	28,945	2.76	0.44	
臺東廳	臺東市	...	...	...	...	...	
	中屯郡	1,321,527	70.38	1,321,527	32,536	2.46	
	原野郡	1,299,350	72.77	1,299,350	68,864	5.30	
	大甲郡	1,098,870	55.94	998,611	32,391	3.24	
臺中州	彰化郡	4,935,510	260.54	4,935,510	127,008	2.57	
	員林郡	12,616,850	423.15	8,219,618	156,492	1.90	
	北投郡	16,985,880	621.43	15,967,880	257,896	1.62	
	新高郡	1,710	0.08	1,710	103	6.02	
澎湖廳	馬公支廳	4,864,830	290.01	4,864,830	117,350	2.41	
	望安支廳	459,070	23.39	459,070	9,696	2.11	
計	43,984,507	1,847.23	38,469,016	816,768	2.12	0.87	

(5) 昭和七年郡市別生產高表

州廳郡市別	栽培本數	栽培面積	收穫高	生產價額	百箇當單價	平均一本當生產高	
	本	箇	円	円	箇	箇	
臺南州	臺南市	24,000	1.60	14,300	715	5.00	
	嘉義市	992,500	49.46	992,500	38,863	3.91	
	新豐郡	1,459,750	97.84	1,560,725	27,537	1.76	
	新化郡	1,227,070	79.15	433,190	16,411	3.79	
	新會郡	434,070	22.85	195,915	7,575	3.87	
	臺南州	北門郡	35,470	2.40	20,170	2,406	1.19
		新營郡	461,434	32.38	322,605	10,517	3.26
		嘉義郡	12,917,925	710.13	3,716,211	64,838	1.74
		六甲郡	4,406,337	293.75	3,412,585	133,602	3.91
		斗尾郡	48,399	3.35	38,719	1,668	4.31
臺南州		北港郡	8,960	0.56	8,064	403	5.00
	東石郡	36,447	2.84	31,464	2,200	6.99	
計	22,052,362	1,296.31	10,746,448	306,735	2.85	0.49	
高雄州	高雄市	1,500	0.08	700	35	5.00	
	鳳山郡	397,891	28.08	280,722	11,377	4.05	
	鳳旗郡	26,334,675	1,953.11	17,222,886	524,410	3.04	
	旗山郡	1,565,289	114.44	888,712	35,702	4.02	
	屏東郡	3,827,100	282.68	3,061,520	144,035	4.70	
	高雄州	潮州郡	3,127,522	144.87	1,571,925	57,761	3.67
東港郡		879,702	51.86	344,194	13,798	4.01	
恒春郡		147,977	12.42	120,343	10,260	8.53	
計		36,281,656	2,587.54	23,491,002	797,378	7.65	0.65
臺東廳	臺東支廳	120,200	5.95	83,320	4,083	4.90	
	里壠支廳	256,770	12.84	54,892	2,186	3.98	
	新港支廳	21,000	1.55	16,771	676	4.03	
	大武支廳	12,030	0.65	6,620	265	4.00	
計	410,000	20.99	161,603	7,210	4.46	0.39	
花蓮港廳	花蓮支廳	35,530	2.69	25,490	1,171	4.59	
	鳳林支廳	23,385	2.34	17,272	769	4.45	
	玉里支廳	65,350	6.70	54,277	3,273	6.03	
	研海支廳	1,180	0.46	965	46	4.77	
計	125,445	12.19	98,004	5,259	5.37	0.78	
澎湖廳	馬公支廳	...	...	...	...	...	
	望安支廳	...	...	...	...	...	
計	...	...	...	...	...	...	



(6) 昭和七年郡市別外國種生產高表

州廳郡市別	外國種						
	栽培本數	栽培面積	收穫高	生產價額	百箇當單價	平均一本當生產高	
	本	甲	箇	円	円	箇	
臺北市	北隆市	43,100	3.90	24,417	1,465	6.00	0.57
	基隆市	...	2.44	...	...	...	...
	七星郡	3,500	0.28	3,500	280	8.00	1.00
	淡水郡	...	...	...	...	...	...
	基隆郡	5,165	3.31	4,328	169	3.89	0.84
臺北州	宜蘭郡	64,456	12.90	64,456	3,473	5.39	1.00
	蘇澳郡	3,100	0.28	2,690	245	9.11	0.87
	花蓮郡	9,000	0.50	9,000	360	4.00	1.00
	文山郡	1,300	0.28	1,300	89	6.85	1.00
	海山郡	9,090	1.08	29,220	1,166	4.00	3.21
	新莊郡	20,950	2.10	20,950	1,676	8.00	1.00
	計	159,661	27.07	159,861	8,923	5.58	1.00
新竹州	新竹市	21,300	2.13	7,500	750	10.00	0.35
	中壢郡	95,737	5.48	46,887	2,356	5.02	0.49
	桃園郡	12,864	0.65	3,334	244	7.32	0.26
	大溪郡	10,600	0.80	6,490	368	5.67	0.12
	大湖郡	12,410	0.62	12,410	512	4.13	1.00
新竹州	東竹郡	31,791	2.12	29,221	1,622	5.55	0.92
	南竹郡	62,910	3.17	53,610	2,441	4.55	0.85
	苗栗郡	108,309	5.49	86,503	3,296	3.81	0.80
	大湖郡	87,800	4.39	21,950	692	3.15	0.25
計	443,721	24.85	267,905	12,281	4.58	0.60	
臺中市	大屯郡	365,827	22.61	365,827	15,529	4.24	1.00
	豐原郡	597,230	37.56	597,230	49,592	8.30	1.00
	東勢郡	482,940	28.43	441,796	18,435	4.17	0.91
	大甲郡	608,100	33.79	608,100	36,498	6.00	1.00
臺中市	彰化郡	147,950	7.52	93,713	5,017	5.35	0.63
	員林郡	712,850	36.75	712,850	45,515	6.38	1.00
	北斗郡	1,710	0.08	1,710	103	6.02	1.00
	南投郡	689,530	45.51	689,530	41,766	6.06	1.00
新高郡	61,000	3.06	61,000	3,050	5.00	1.00	
臺中市	能高郡	11,210	1.15	11,210	867	7.73	1.00
	竹山郡	162,000	10.68	162,000	9,612	5.93	1.00
計	3,840,347	227.14	3,744,966	225,984	6.03	0.98	

(6) 昭和七年郡市別外國種生產高表

州廳郡市別	外國種						
	栽培本數	栽培面積	收穫高	生產價額	百箇當單價	平均一本當生產高	
	本	甲	箇	円	円	箇	
臺南市	南義市	24,000	1.60	14,300	715	5.00	0.60
	嘉新市	959,000	47.95	959,000	38,360	4.00	1.00
	新化市	1,263,150	82.64	1,395,625	25,810	1.84	1.10
	新文郡	1,063,370	60.95	352,110	14,753	4.19	0.33
	新會郡	200,950	7.76	53,670	3,182	5.93	0.27
臺南州	北門郡	35,470	2.40	20,170	2,406	11.93	0.57
	新營郡	221,024	16.11	105,561	5,095	4.83	0.48
	嘉義郡	7,054,535	320.53	2,162,985	48,779	2.26	0.31
	六甲郡	3,808,187	253.87	2,934,335	118,298	4.03	0.77
	虎尾郡	32,899	2.25	27,869	1,451	5.21	0.85
臺南州	北港郡	8,960	0.56	8,064	403	5.00	0.90
	東石郡	35,686	2.79	30,713	2,185	7.11	0.86
計	14,707,231	799.41	8,064,402	261,437	3.24	0.55	
高雄州	高雄市	1,500	0.08	700	35	5.00	0.47
	鳳山郡	124,001	9.65	95,040	5,399	5.68	0.77
	旗山郡	1,513,875	95.55	1,015,086	73,718	7.26	0.67
	屏東郡	782,265	55.91	452,401	23,274	5.14	0.58
	屏東郡	2,174,700	144.98	1,739,600	104,376	6.00	0.80
高雄州	潮州郡	2,934,728	134.59	1,429,212	55,180	3.86	0.49
	東港郡	867,702	50.98	335,114	13,563	4.05	0.37
	恒春郡	78,120	5.48	63,316	7,598	12.00	0.81
計	8,476,891	497.22	5,130,469	283,143	5.52	0.61	
臺東廳	臺東支廳	112,000	5.60	78,400	4,004	5.11	0.70
	里壠支廳	254,950	12.75	53,982	2,159	4.00	0.21
	新港支廳	190	0.17	171	12	7.02	0.90
	大武支廳	...	...	...	...	...	...
計	367,140	18.52	132,553	6,175	4.66	0.36	
花蓮港廳	花蓮支廳	21,610	1.51	15,255	785	5.15	0.71
	鳳林支廳	11,635	1.17	8,860	456	5.15	0.76
	玉里支廳	56,700	5.69	47,690	3,027	6.35	0.84
	研海支廳	480	0.42	435	25	5.75	0.91
計	90,425	8.79	72,240	4,293	5.94	0.80	
澎湖廳	馬公支廳	...	...	...	...	...	...
	望安支廳	...	...	...	...	...	...
計	...	...	...	...	...	...	



(7) 昭和七年郡市別在來種生產高表

州廳郡市別	在 來 種							
	栽培本數	栽培面積	收穫高	生產價額	百箇當單價	平均一本當生產高		
	本	甲	箇	円	円	箇		
臺北市	臺北市	310,700	20.70	181,900	6,912	3.80	0.59	
	基隆市	900	0.06	600	18	3.00	0.67	
	七星郡	630,820	49.69	630,820	12,621	2.00	1.00	
	淡水郡	2,400	0.22	2,360	59	2.50	0.98	
	基隆郡	1,500	1.13	1,500	45	3.00	1.00	
	臺北州	宜蘭郡	64,342	5.05	63,892	1,804	2.82	0.99
		羅東郡	2,650	0.19	2,020	121	6.00	0.76
		蘇澳郡	2,800	0.25	2,800	56	2.00	1.00
		文山郡	3,827	0.56	3,827	124	3.24	1.00
		海山郡	5,824	0.45	5,973	146	2.44	1.03
新莊郡		1,985	0.20	1,985	79	4.00	1.00	
計	1,027,748	78.50	897,677	21,985	2.45	0.87		
新竹州	新竹市	245	0.02	160	5	3.13	0.65	
	竹塹郡	777,577	46.53	309,538	6,321	2.04	0.40	
	中壢郡	6,080	0.46	5,040	151	3.00	0.83	
	桃園郡	3,832	0.24	3,766	117	3.11	0.98	
	大溪郡	6,665	0.35	6,665	176	2.64	1.00	
新竹州	竹東郡	79,187	5.72	52,757	1,585	3.00	0.67	
	南庄郡	33,070	1.30	30,770	651	2.12	0.93	
	苗栗郡	183,452	9.34	162,520	3,193	1.96	0.89	
	大湖郡	836,500	41.82	209,250	4,465	2.13	0.25	
計	1,926,608	105.78	780,466	16,664	2.26	0.41		
臺中州	臺中市	...	...	...	...	...	...	
	大屯郡	955,700	47.77	955,700	17,007	1.78	1.00	
	豐原郡	702,120	35.21	702,120	19,272	2.74	1.00	
	大甲郡	615,930	27.51	556,815	13,956	2.51	0.90	
臺中州	彰化郡	4,327,410	226.75	4,327,410	90,510	2.09	1.00	
	員林郡	12,468,900	415.63	8,125,905	151,475	1.86	0.65	
	北斗郡	16,273,030	584.68	15,255,030	212,381	1.39	0.94	
	南投郡	4,175,300	244.50	4,175,300	75,584	1.81	1.00	
	新高郡	398,070	20.33	398,070	6,646	1.67	1.00	
臺中州	能高郡	116,500	11.55	116,500	1,993	1.71	1.00	
	竹山郡	111,200	6.16	111,200	1,960	1.76	1.00	
計	40,144,160	1,620.09	34,724,050	590,784	1.70	0.86		

(7) 昭和七年郡市別在來種生產高表

州廳郡市別	在 來 種							
	栽培本數	栽培面積	收穫高	生產價額	百箇當單價	平均一本當生產高		
	本	甲	箇	円	円	箇		
臺南州	臺南市	...	...	...	...	...	...	
	嘉義市	33,500	1.51	33,500	503	1.50	1.00	
	新豐郡	196,600	15.20	165,100	1,727	1.05	0.84	
	新化郡	163,700	18.20	81,080	1,658	2.04	0.50	
	新文郡	233,120	15.09	142,245	4,393	3.09	0.61	
	臺南州	北門郡	...	...	...	...	...	...
		新營郡	240,410	16.27	217,044	5,422	2.50	0.90
		嘉義郡	5,863,390	389.60	1,553,226	16,059	1.03	0.26
		斗六郡	598,150	39.88	478,250	15,304	3.20	0.80
		虎尾郡	15,500	1.10	10,850	217	2.00	0.70
臺南州	北港郡	...	...	...	...	...	...	
	東石郡	761	0.05	751	15	2.00	0.99	
計	7,345,131	496.90	2,682,046	45,298	1.69	0.37		
高雄州	高雄市	...	...	...	...	...	...	
	岡山郡	273,890	18.43	185,682	5,978	3.22	0.68	
	鳳山郡	24,820,800	1,857.56	16,207,800	450,692	2.78	0.65	
	旗山郡	783,024	58.53	436,311	12,428	2.85	0.56	
	屏東郡	1,652,400	137.70	1,321,920	39,659	3.00	0.80	
	高雄州	潮州郡	192,794	10.28	142,713	2,581	1.81	0.74
東港郡		12,000	0.88	9,080	235	2.59	0.76	
恒春郡		69,857	6.94	57,027	2,662	4.66	0.82	
計	27,804,765	2,090.32	18,360,533	514,235	2.80	0.66		
臺東廳	臺東支廳	8,200	0.35	4,920	79	1.61	0.60	
	里壠支廳	1,820	0.09	910	27	2.97	0.50	
	新港支廳	20,810	1.38	16,600	664	4.00	0.80	
	大武支廳	12,030	0.65	6,620	265	4.00	0.55	
計	42,860	2.47	29,050	1,035	3.56	0.68		
花蓮港廳	花蓮支廳	13,920	1.18	10,235	386	3.77	0.74	
	鳳林支廳	11,750	1.17	8,412	313	3.72	0.72	
	玉里支廳	8,650	1.01	6,587	246	3.73	0.76	
	研海支廳	700	0.04	530	21	3.96	0.76	
計	35,020	3.40	25,764	966	3.75	0.74		
澎湖廳	馬公支廳	...	...	...	...	...	...	
	望安支廳	...	...	...	...	...	...	
計	...	...	...	...	...	...		



(8) 罐詰製造高累年表

年次	年未 現場 工場數	平均一 日用職 工數	製造高 價額		外國種		在來種	
			製造高	價額	製造高	價額	製造高	價額
明治43	4	17	191,486	32,083	...	...	...	...
44	7	124	346,481	56,169	...	...	...	...
大正元	6	97	654,800	110,550	...	...	...	...
2	6	137	1,130,559	206,745	...	...	...	...
3	7	125	862,344	124,828	...	...	...	...
4	7	173	683,355	101,768	...	...	...	...
5	6	200	921,184	137,634	...	...	...	...
6	5	116	813,339	191,568	...	...	...	...
7	6	207	939,354	258,118	...	...	...	...
8	5	132	1,143,385	346,882	...	...	...	...
9	6	241	1,108,437	331,355	...	...	...	...
10	9	322	1,615,803	537,314	...	...	...	...
11	12	349	1,989,362	486,075	...	...	...	...
12	15	443	2,950,219	774,585	...	...	...	...
13	23	573	4,597,985	1,181,229	...	...	...	...
14	35	929	6,858,994	1,672,129	...	...	...	...
昭和元	35	859	7,711,467	1,668,963	...	...	...	...
2	38	825	10,301,544	2,215,510	...	...	...	...
3	49	1,435	12,812,957	2,809,174	...	...	...	...
4	72	4,463	20,384,638	4,425,236	1,090,502	399,444	19,294,136	4,025,792
5	81	4,262	18,003,645	3,291,401	1,832,282	458,555	16,171,363	2,832,836
6	73	5,702	29,579,128	4,662,235	2,830,612	820,281	26,748,516	3,841,951
7	65	6,549	32,955,266	4,666,797	4,745,373	737,334	28,209,893	3,929,463
8								

備考 外國種及在來種別統計ハ昭和四年ヨリ行ヘリ

(9) 州廳別罐詰製造高累年表

年次、州廳別	年未 現場 工場數	平均一 日用職 工數	製造高 價額		外國種		在來種	
			製造高	價額	製造高	價額	製造高	價額
昭和三年								
臺中	32	773	6,640,586	1,310,208	...	...	...	...
臺南	2	39	132,872	22,767	...	...	...	...
高雄	15	623	6,039,499	1,476,199	...	...	...	...
合計	49	1,435	12,812,957	2,809,174	...	...	...	...
昭和四年								
臺北	1	67	200,000	38,000	...	...	200,000	38,000
臺中	48	2,920	11,763,270	2,318,334	231,700	59,716	11,531,570	2,258,618
臺南	4	36	352,359	78,277	45,020	16,209	306,339	62,068
高雄	19	1,440	8,069,009	1,990,625	812,782	323,519	7,256,227	1,667,106
合計	72	4,463	20,384,638	4,425,236	1,090,502	399,444	19,294,136	4,025,792
昭和五年								
臺中	54	2,683	10,435,803	1,772,714	48,000	10,670	10,387,803	1,762,044
臺南	4	357	922,759	182,897	915,259	182,052	7,500	845
高雄	23	1,222	6,645,083	1,335,790	869,023	265,833	5,776,060	1,069,947
合計	81	4,262	18,003,645	3,291,401	1,832,282	458,555	16,171,363	2,832,836
昭和六年								
新竹	2	56	51,079	6,400	...	...	51,079	6,400
臺中	45	3,188	17,800,463	2,368,715	72,200	12,660	17,728,263	2,356,055
臺南	4	589	2,480,251	582,117	2,471,751	581,264	8,500	850
高雄	22	1,869	9,247,335	1,705,003	286,661	226,357	8,960,674	1,478,646
合計	73	5,702	29,579,128	4,662,235	2,830,612	820,281	26,748,516	3,841,951
昭和七年								
新竹	2	53	94,517	12,893	5,259	949	89,258	11,944
臺中	38	3,506	16,425,631	2,271,117	177,512	31,535	16,248,119	2,239,582
臺南	3	518	2,433,344	335,819	2,427,022	334,966	6,322	853
高雄	21	2,464	14,000,298	2,046,765	2,134,464	369,717	11,865,834	1,677,048
花蓮港	1	8	1,476	203	1,116	167	360	36
合計	65	6,549	32,955,266	4,666,797	4,745,373	737,334	28,209,893	3,929,463



(10) 鳳梨罐詰基隆檢查所別檢查成績累年表

事項	年別		昭和三年	昭和四年	昭和五年	昭和六年	昭和七年	昭和八年
	檢查所別	別						
檢查件數	基高	隆雄	220	370	298	493	375	
		隆雄	2,248	4,420	3,391	6,567	7,296	
檢查數量	基高	隆雄	61,146	92,984	69,379	158,159	61,524	
		隆雄	202,364	310,856	280,859	563,109	842,688	
檢查合格數	基高	隆雄	60,189	92,208	67,686	153,586	56,844	
		隆雄	192,949	303,149	274,229	543,984	815,026	
檢查不合格數	基高	隆雄	957	776	1,693	4,573	4,480	
		隆雄	9,415	7,707	6,630	19,125	27,662	

(11) 鳳梨罐詰基隆檢查所別月別檢查高累年表

月別	年次		昭和三年	昭和四年	昭和五年	昭和六年	昭和七年	昭和八年
	檢查所別	次						
1	基高	隆雄	320	7,992	3,892	3,623	15,605	
		隆雄	1,637	17,408	6,632	36,839	61,673	
2	基高	隆雄	1,645	5,042	2,168	2,683	8,192	
		隆雄	19,727	10,911	18,346	23,623	43,008	
3	基高	隆雄	1,497	2,460	2,684	3,574	2,638	
		隆雄	8,649	7,669	10,468	14,227	13,066	
4	基高	隆雄	253	2,372	1,659	454	36	
		隆雄	3,123	5,871	5,690	14,931	15,870	
5	基高	隆雄	80	44	34	48	20	
		隆雄	7,935	13,968	11,595	18,561	15,798	
6	基高	隆雄	519	3,713	2,173	2,212	330	
		隆雄	38,794	37,384	50,576	81,990	64,008	
7	基高	隆雄	14,420	36,183	24,295	38,096	10,745	
		隆雄	66,901	141,507	81,945	147,492	271,875	
8	基高	隆雄	22,846	23,339	18,801	51,252	13,325	
		隆雄	30,747	56,133	32,912	87,503	205,807	
9	基高	隆雄	10,948	7,602	5,737	18,757	7,124	
		隆雄	6,232	10,677	9,358	34,042	33,982	
10	基高	隆雄	318	927	1,108	1,336	811	
		隆雄	5,561	1,860	9,447	7,528	45,672	
11	基高	隆雄	2,441	340	557	11,671	10	
		隆雄	4,123	2,742	14,395	36,591	22,028	
12	基高	隆雄	5,859	2,970	6,271	24,453	2,488	
		隆雄	8,935	4,726	29,495	59,782	49,901	
計	基高	隆雄	61,146	92,984	69,379	158,159	61,324	
		隆雄	202,364	310,856	280,859	563,109	842,688	

(12) 罐詰輸移出高累年表

年次	輸出高		移出高		輸移出合計	
	數量	價額	數量	價額	數量	價額
明治 42.....	...	...	19,750	59,906	19,750	59,906
43.....	...	...	13,785	37,779	13,785	37,779
44.....	9	20	29,543	74,907	29,552	74,927
大正元.....	29	69	50,520	121,151	50,549	121,220
2.....	305	664	66,218	158,396	66,523	159,060
3.....	16	40	63,612	130,450	63,628	130,490
4.....	845	1,469	65,570	139,476	66,415	140,945
5.....	268	568	90,598	195,232	90,866	195,800
6.....	1,717	6,670	90,615	264,227	92,332	270,897
7.....	1,536	5,418	107,712	382,609	109,248	388,027
8.....	11,975	43,097	149,060	514,887	161,035	557,984
9.....	1,659	8,259	159,208	830,138	160,867	838,397
10.....	...	...	209,826	865,446	209,826	865,446
11.....	163	856	210,024	860,410	210,187	861,266
12.....	303	1,303	270,437	925,369	270,740	926,672
13.....	361	1,506	411,472	1,350,968	411,833	1,352,474
14.....	2,935	10,770	503,802	1,917,564	506,737	1,928,334
昭和元.....	3,274	10,283	487,774	1,752,056	491,048	1,762,339
2.....	8,553	22,290	868,509	3,145,630	877,062	3,167,920
3.....	1,128	4,039	829,008	2,604,326	830,136	2,608,365
4.....	4,208	48,773	1,342,981	4,407,878	1,347,189	4,456,651
5.....	9,699	61,381	1,237,772	3,481,135	1,247,471	3,542,516
6.....	6,281	43,179	2,002,305	4,157,836	2,008,586	4,201,015
7.....	89,079	239,526	2,598,037	5,151,173	2,687,116	5,390,699
8.....						



(13) 罐詰仕向地別

仕向地別 年次	支那		關東州		香港		其他歐洲諸國	
	數量	價額	數量	價額	數量	價額	數量	價額
	打	円	打	円	打	円	打	円
明治42.....	...	...	...	...	...	...	...	...
43.....	...	...	...	...	...	...	...	...
44.....	9	20	...	...	...	...	...	...
大正元.....	29	69	...	...	...	...	...	...
2.....	179	414	126	250	...	...	...	...
3.....	16	40	...	...	...	...	...	...
4.....	45	89	800	1,380	...	...	...	...
5.....	192	412	62	127	...	...	...	...
6.....	12	28	1,705	6,642	...	...	...	...
7.....	23	83	1,504	5,302	...	...	...	...
8.....	268	868	11,699	42,200	8	29	...	...
9.....	59	229	1,600	8,030	...	...	...	...
10.....	...	...	...	...	...	...	...	...
11.....	32	151	131	705	...	...	...	...
12.....	30	100	273	1,203	...	...	...	...
13.....	238	892	110	500	...	...	...	...
14.....	324	1,015	2,099	7,928	312	1,227	...	...
昭和元.....	1,871	5,400	1,338	4,669	50	161	...	...
2.....	7,509	18,598	922	3,385	120	300	...	...
3.....	442	1,285	686	2,754	...	...	...	...
4.....	331	1,258	1,347	6,385	30	130	...	...
5.....	305	775	780	3,081	13	45	11	110
6.....	1,185	3,436	1,167	8,313	3	30	...	...
7.....	13,444	28,066	62,415	143,274	8	16	50	400
8.....	...	...	...	...	...	...	...	...

輸出高累年表

加奈陀		蘭領印度		英吉利		北米合衆國		合計		
數量	價額	數量	價額	數量	價額	數量	價額	數量	價額	
打	円	打	円	打	円	打	円	打	円	
...	...	...	...	...	...	...	...	...	...	
...	...	...	...	...	...	...	...	9	20	
...	...	...	...	...	...	...	...	29	69	
...	...	...	...	...	...	...	...	305	664	
...	...	...	...	...	...	...	...	16	40	
...	...	...	...	...	...	...	...	845	1,469	
...	...	14	29	...	...	...	...	268	568	
...	...	...	...	...	...	...	...	1,717	6,670	
...	...	...	...	9	33	...	...	1,536	5,418	
...	...	...	...	...	...	...	...	11,975	43,097	
...	...	...	...	...	...	...	...	1,659	8,259	
...	...	...	...	...	...	...	...	...	...	
...	...	...	...	...	...	...	...	163	856	
...	...	...	...	...	...	...	...	303	1,303	
...	...	...	...	...	...	...	13	114	361	1,506
...	...	...	...	200	600	...	...	2,935	10,770	
...	...	15	53	...	...	...	...	3,274	10,283	
...	...	1	3	1	4	...	...	8,553	22,290	
...	...	...	...	...	...	...	...	1,128	4,039	
...	...	...	...	...	...	2,500	41,000	4,208	48,773	
500	4,000	...	...	5,400	29,250	2,690	24,120	9,699	61,381	
250	2,000	...	...	...	...	3,676	29,400	6,281	43,179	
...	...	...	...	8,494	33,766	4,668	33,994	89,079	239,526	



(14) 罐詰仕向地別

仕向地別 年次	小樽		函館		東京		若松	
	數量	價額	數量	價額	數量	價額	數量	價額
明治 <sup>年</sup> 42.....	...	...	...	...	8	28	...	...
43.....	...	...	...	...	1,610	4,070	...	...
44.....	...	...	...	...	3,148	7,872	...	...
大正元.....	412	1,030	...	...	1,847	4,616	...	...
2.....	400	840	1,808	3,800	5,876	12,780	...	...
3.....	1,804	3,909	400	880	6,468	13,780	...	...
4.....	1,000	2,500	...	...	2,977	7,102	...	...
5.....	1,100	2,700	...	...	4,351	9,390	...	...
6.....	1,520	5,000	...	...	4,134	14,444	...	...
7.....	4,314	16,870	2,745	11,090	8,375	39,530	...	...
8.....	4	14	2,800	9,800	5,724	20,526	...	...
9.....	1,324	5,400	2,536	13,550	8,297	51,350	...	...
10.....	2,559	11,597	6,320	26,170	12,477	55,576	...	...
11.....	2,800	10,700	10,900	40,650	23,196	109,628	...	...
12.....	3,303	10,205	5,423	16,049	23,008	76,722	...	...
13.....	16,474	54,992	10,040	30,898	65,886	239,450	...	...
14.....	38,528	154,760	18,199	71,894	98,349	415,705	...	...
昭和元.....	35,066	139,586	11,410	42,149	109,193	397,390	...	...
2.....	68,682	257,331	20,380	76,185	271,476	967,905	...	...
3.....	52,509	167,923	16,308	56,211	224,618	709,608	...	...
4.....	40,909	138,035	19,365	60,475	408,098	1,380,405	...	...
5.....	67,835	202,048	25,839	73,098	354,154	999,659	70	220
6.....	108,794	233,210	27,587	57,814	595,462	1,232,071	...	...
7.....	86,919	176,748	34,213	70,396	1,113,905	2,196,333	...	...
8.....	...	...	...	...	...	...	...	...

移出高累年表 (計)

新瀉		横濱		名古屋		清水		勝浦	
數量	價額	數量	價額	數量	價額	數量	價額	數量	價額
...	...	290	870	...	...	...	...	...	...
...	...	376	1,450	...	...	...	...	...	...
...	...	800	2,000	5	13	...	...	...	...
...	...	1,336	3,148	560	1,256	...	...	...	...
...	...	16	35	460	966	...	...	...	...
...	...	...	...	262	655	...	...	...	...
...	...	...	...	245	590	...	...	...	...
...	...	...	...	346	1,075	...	...	...	...
...	...	...	...	6,180	22,715	...	...	...	...
...	...	32	112	...	...	...	...	...	...
...	...	120	550	...	...	...	...	...	...
...	...	1,417	6,295	2,878	9,199	...	...	...	...
...	...	12,220	46,320	2,029	8,814	...	...	...	...
...	...	6,894	21,786	6,210	19,190	...	...	...	...
...	...	11,574	37,538	24,417	78,782	...	...	...	...
...	...	7,427	29,061	36,016	137,420	...	...	3	11
...	...	9,189	37,528	19,100	74,271	...	...	...	...
...	...	26,293	94,572	75,028	274,295	90	360	153	612
...	...	56,136	179,015	55,345	167,365	...	...	...	...
...	...	90,674	304,272	97,410	312,323	...	...	...	...
3	12	127,082	330,037	103,263	286,532	...	...	1,720	5,300
...	...	189,553	378,775	171,265	357,251	...	...	...	...
...	...	62,867	121,903	149,713	302,056	...	...	...	...



(14) 罐詰仕向地別

年次	京 都		大 阪		神 戸		尾ノ道	
	數量	價額	數量	價額	數量	價額	數量	價額
	打	円	打	円	打	円	打	円
明治42.....	...	...	7,070	23,308	12,303	35,510	...	...
43.....	...	...	1,613	4,562	9,760	26,520	...	...
44.....	...	...	6,184	16,179	19,628	49,156	...	...
大正元.....	...	...	16,915	37,483	29,590	73,631	...	...
2.....	...	...	26,258	62,761	29,644	73,005	...	...
3.....	...	...	20,248	41,800	31,948	64,078	2,160	4,752
4.....	...	...	29,243	62,611	31,884	66,141	...	...
5.....	...	...	24,980	55,166	59,698	126,880	...	...
6.....	...	...	53,083	154,175	30,745	88,109	...	...
7.....	...	...	54,303	182,225	30,271	102,746	...	...
8.....	...	...	70,502	242,531	63,012	216,921	...	...
9.....	...	...	91,180	437,489	47,541	275,697	...	...
10.....	...	...	117,917	479,149	59,174	247,627	...	...
11.....	...	...	104,821	395,901	48,872	227,351	...	...
12.....	...	...	145,804	525,334	66,168	212,835	...	...
13.....	...	...	182,322	587,205	83,491	266,321	...	...
14.....	...	...	191,708	701,225	83,501	295,414	...	...
昭和元.....	20	55	218,417	765,372	63,550	211,790	60	165
2.....	...	...	298,199	1,083,842	54,264	189,876	...	...
3.....	...	...	275,649	871,358	77,795	239,790	212	604
4.....	...	...	489,734	1,584,200	79,867	258,613	88	272
5.....	...	...	377,444	1,065,877	70,225	200,164	...	...
6.....	...	...	605,425	1,259,157	91,993	193,182	...	...
7.....	...	...	793,402	1,576,477	51,159	103,337	...	...
8.....	...	...	...	...	...	...	...	...

移出高累年表

廣 島		高 濱		下 關		門 司		三 池	
數量	價額	數量	價額	數量	價額	數量	價額	數量	價額
打	円	打	円	打	円	打	円	打	円
...	...	...	...	69	155	10	35	...	...
...	...	...	...	...	...	64	128	...	...
...	...	...	...	483	1,450	88	220	...	...
...	...	...	...	...	...	751	1,878	200	500
...	...	...	...	220	518	84	208	...	...
...	...	...	...	28	70	...	...	...	...
...	...	...	...	...	...	160	357	...	...
...	...	...	...	...	...	200	450	...	...
...	...	...	...	...	...	771	1,384	...	...
...	...	...	...	1,400	7,000	4	14	...	...
...	...	...	...	480	1,680	6,470	23,174	...	...
...	...	...	...	120	540	8,030	45,292	...	...
...	...	...	...	1,896	8,018	5,144	21,638	...	...
...	...	...	...	804	3,116	4,382	17,930	...	...
...	...	...	...	3,942	12,589	5,039	15,743	30	110
...	...	...	...	3,904	12,687	4,458	14,411	...	...
...	...	...	...	2,384	9,525	11,004	38,905	...	...
672	1,939	...	...	1,170	4,127	5,880	23,388	...	...
2,601	9,617	...	...	3,983	15,470	11,699	44,620	...	...
8,151	24,497	6	26	5,476	16,596	12,403	36,992	9	32
4,758	14,998	...	...	14,602	45,756	21,010	64,692	108	414
9,840	27,945	...	...	11,282	29,636	23,576	67,794	201	738
12,366	25,703	...	...	32,452	64,079	62,441	127,810	...	...
19,694	38,775	...	...	71,447	139,652	89,742	177,155	...	...







(15) 青果輸移出高累年表

年次	輸出高		移出高		輸移出高合計	
	數量	價額	數量	價額	數量	價額
	斤	円	斤	円	斤	円
明治 42.....	238,537	3,938	32,553	1,056	271,090	4,994
43.....	111,993	2,018	38,650	1,799	150,643	3,817
44.....	104,230	1,786	475,200	16,648	579,430	18,434
大正元.....	21,391	604	456,010	13,283	477,401	13,887
2.....	64,688	1,315	94,650	3,846	159,338	5,161
3.....	72,606	1,653	38,100	1,453	110,706	3,106
4.....	136,569	2,393	534,800	17,372	671,369	19,765
5.....	300,128	5,937	1,188,350	36,513	1,488,478	42,450
6.....	408,547	8,269	823,625	18,312	1,232,172	26,581
7.....	285,728	7,794	255,305	15,273	541,033	23,067
8.....	183,760	6,717	253,800	37,182	437,560	43,899
9.....	113,218	4,755	1,080	165	114,298	4,920
10.....	89,692	2,030	364,040	28,158	453,732	30,188
11.....	170,019	4,481	629,210	28,227	799,229	32,708
12.....	94,910	2,370	1,038,420	62,225	1,133,330	64,595
13.....	79,447	4,058	221,895	21,360	301,342	25,418
14.....	20,778	869	73,730	6,306	94,508	7,175
昭和元.....	86,552	4,818	230,580	14,421	317,132	19,239
2.....	68,688	3,492	347,869	21,223	416,557	24,715
3.....	32,923	1,379	324,443	21,226	357,366	22,605
4.....	28,012	1,506	279,700	18,387	307,712	19,893
5.....	70,150	3,120	717,965	49,463	788,115	52,583
6.....	81,199	3,568	1,743,993	105,915	1,825,192	109,483
7.....	110,999	4,321	1,764,167	72,785	1,875,166	77,106
8.....						

(16) 昭和八年鳳梨罐詰工場表 (昭和八年八月現在)

工場名	所在地	組織	代表者	創立年月
(イ) 臺北州下				
泰芳商會 第一臺北工場	臺北市宮前町一四一	個人	葉金塗	大正十二年 七月
(ロ) 新竹州下				
老永昌商行鳳梨罐詰 工場	新竹郡新埔庄新埔三七四ノ二	個人	劉金土	昭和六年七月
卓蘭物産購買販賣 利用組合罐詰部	大湖郡卓蘭庄卓蘭五〇九	組合	詹春福	同 年六月
(ハ) 臺中州下				
泰芳商會	同 郡同 街同 六九	個人	葉金塗	大正十年八月
南投果物販賣組合	南投郡南投街包尾七三八	組合	葉在淵	同十二年九月
永豐罐詰商行	彰化郡南郭庄南郭三二一ノ一	個人	王金連	同十三年五月
濱口鳳梨株式會社 員林工場	員林郡員林街員林五一四	株式	濱口富三郎	同十四年三月
義泉罐詰株式會社	彰化郡彰化街北門外三八	株式	施 福	同 年五月
豐利公司	員林郡二水庄二水一七九ノ一	合資	王金木	同 年六月
協贊公司	同 郡員林街員林五七	合資	謝元德	同十二年 十二月
日本鳳梨株式會社 第四二水工場	同 郡二水庄二水一四九ノ一	株式	阿辻廣	同十四年五月
南華公司	彰化郡南郭庄南郭三六一	合資	趙木水	同 年十月
日本鳳梨株式會社 第五員林工場	員林郡員林街員林五四	株式	阿辻廣	同十五年五月
濱口鳳梨株式會社 豐原工場	豐原郡豐原街翁子七三〇ノ一	株式	濱口富三郎	同 年六月
芳美罐詰萬年工場	員林郡員林街萬年三七	個人	游仲商	同 年六月
協隆商會	同 郡同 街同 二八	公司	黃 驥	昭和二年二月
新興鳳梨罐詰所	同 郡同 街員林六八	合資	黃清波	同 年四月
三益商會	員林郡員林街萬年二八	個人	許 寶	昭和二年五月



(16) 昭和八年鳳梨罐詰工場表

工場名	所在地	組織	代表者	創立年月
瑞安商會 日月潭罐詰工場	新高郡魚池庄頭社二五ノ一	個人	黃 瑞	同 年六月
員林農園罐詰工場	員林郡員林街三塊厝一三四	個人	江 木 成	同 三年一月
員林罐詰商會	員林郡員林街柴頭井六二	個人	盧 士 元	同 年五月
大明鳳梨罐詰工場	彰化郡南郭庄南郭二四二	個人	黃 秋 風	同 年六月
梶田罐詰商會	大甲郡沙鹿庄北勢坑三九九	個人	梶田伯太郎	同 二年六月
臺中鳳梨罐詰 株式會社	大屯郡北屯郡鄧子二一ノ二	株式	相馬喜太郎	同 六年七月
太和罐詰公司	彰化郡南郭庄南郭四一三	合資	吳 炎 生	同 二年十月
臺灣農事株式會社 東華罐詰工場	同 郡同 庄同 三〇五	株式	林 怨	同 三年一月
泰 益 商 會	員林郡員林街員林五〇八	個人	李 諒	同 四年三月
大新鳳梨罐詰公司 員林工場	同 郡同 街三條圳二四四	公司	楊 宗 城	同 年五月
株式會社 高湖罐詰製造公司	員林郡員林街萬年四三	株式	黃 文 耀	同 年五月
大新鳳梨罐詰公司 彰化工場	彰化郡南郭庄大埔四四六	公司	楊 宗 城	同 年七月
太和罐詰公司 第二工場	同 郡同 庄南郭二四〇	合資	吳 炎 生	同六年十一月
振 益 商 會	員林郡二水庄二水二〇四	個人	黃 清 延	同 二年三月
大新鳳梨罐詰公司 二水工場	同 郡同 庄同 二〇三ノ一	公司	楊 宗 城	同 四年六月
南華公司員林工場	同 郡員林街三條圳二四五	公司	趙 木 水	同 年七月
臺灣果實罐詰產業社	南投郡南投街三塊厝二四五	公司	簡 茂 修	同 年七月
臺灣農事株式會社 東華員林罐詰工場	員林郡員林街員林五六	株式	林 怨	同 年十一月
源華鳳梨罐詰公司	同 郡同 街東山三五七	公司	吳 竹 和	同 年十月
正 春 罐 詰 公 司	彰化郡南郭庄南郭一八四	公司	詹 奕 候	同 年八月
高雅鳳梨罐詰 製造公司	員林郡社頭庄浦雅二二四	公司	蕭 潭	同 年十一月
高 砂 罐 詰 公 司	同郡員林街三條圳二四四	公司	張 厚	同 年十一月
源芳鳳梨罐詰商會	員林郡員林街三條圳二四四	公司	黃 山 水	昭 和 四 年 十 一 年

(16) 昭和八年鳳梨罐詰工場表

工場名	所在地	組織	代表者	創立年月
英 和 公 司	同 郡同 街萬年一	合資	江 茂 桐	同 年十月
濱部罐詰所田中工場	同 郡田中庄田中二九六	個人	濱部常三郎	同 年十二年
常夏鳳梨罐詰工場	彰化郡南郭庄字大埔三五二ノ一	合資	陳 英 方	同 年十二年
再興鳳梨罐詰公司	員林郡員林街員林六二八ノ三	公司	游 海 源	同 五年二月
益 源 罐 詰 商 會	南投郡草屯庄草屯六八四ノ五	個人	李 厚 皮	同 年四月
臺一鳳梨罐詰公司	東勢郡石岡庄石岡一三八	合資	林 逢 禎	同四年十二月
泰 芳 商 會	員林郡員林街員林二四六	個人	葉 金 塗	同 五年五月
共 榮 罐 詰 公 司	竹山郡竹山庄後埔子三〇六	株式	黃 啓 奏	同 年六月
大甲鳳梨罐詰商會	大甲郡外埔庄六分五九八	個人	許 天 德	同 年七月
三五產業公司 鳳梨罐詰工場	大屯郡霧峰庄霧峰二〇一ノ六	合資	林 階 堂	同 年七月
(二) 臺南州下				
臺灣果實罐詰工場	新豐郡關廟庄關廟六四九	個人	岡崎仁平	昭和七月四月
梅華鳳梨罐詰 製造工場	嘉義郡小梅庄小梅二五一ノ一	個人	陳 專	同 五年六月
圖南產業合資會社 斗六罐詰製造所	斗六郡斗六街斗六二三三 二三四	合資	國司道輔	同 年六月
內外食品株式會社 嘉義工場	嘉義市白川町五二	株式	大庭義祐	同 六年六月
臺南農林株式會社 玉井鳳梨罐詰製造所	臺南州新化郡玉井庄竹園	株式	藤田四郎	昭和八年五月
(ホ) 高雄州下				
臺灣鳳梨罐詰 株式會社	鳳山郡鳳山街新庄子九二	株式	佐々木紀綱	明治四十五年 三 月
日本鳳梨株式會社 第二九曲堂工場	同 郡大樹庄九曲堂五一四	株式	阿 辻 廣	大正六年二月
日本鳳梨株式會社 第一鳳山工場	同 郡鳳山街縣口七七	株式	阿 辻 廣	同 九年六月
濱部罐詰所臺灣工場	鳳山郡鳳山街新庄子九	個人	濱部常三郎	同 九年五月
振 益 商 會 鳳梨罐詰工場	鳳山郡大樹庄九曲堂五三七	個人	黃 清 延	大 正 十 三 年 二 月



(16) 昭和八年鳳梨罐詰工場表

工場名	所在地	組織	代表者	創立年月
日本鳳梨株式會社 第三大樹工場	同郡同庄字様子脚二〇九	株式	阿辻廣	同十四年二月
濱口鳳梨株式會社 臺灣事業所	同郡同庄九曲堂四九六	株式	濱口富三郎	同 年四月
泰芳商會第三工場	同郡同庄同 五一九	個人	葉添木	同 年五月
泰芳商會第四工場	同郡同庄同 五一九	個人	同 人	同 年五月
振南鳳梨罐詰株式會社	同郡同庄五四三	株式	黃 盛	同十五年一月
大新鳳梨罐詰公司 鳳山工場	同郡鳳山街縣口六ノ一	公司	楊宗城	昭和二年六月
大和興業株式會社	屏東郡屏東街屏東一二〇	株式	辜顯榮	同 四年五月
泰芳商會第五工場	鳳山郡大樹庄字様子脚二〇七	個人	葉添木	同 五年一月
榮春商行 鳳梨罐詰部	同郡鳳山街縣口八九	個人	朱 邦	同 四年五月
內外食品株式會社 高雄工場	高雄市人船町六ノ八	株式	大庭義祐	同 年七月
龍和鳳梨物產 鳳梨罐詰株式會社	鳳山郡大樹庄小坪頂一三三ノ二	株式	彭清良	同 年十月
共榮鳳梨罐詰株式會社	同郡同庄字様子脚二四四	株式	吳清壘	同 年三月
日之出食品合資會社 大樹工場	同郡同庄同 二八〇ノ一	合資	中村正記	同 年三月
臺灣鳳梨栽培株式會社 西勢工場	潮州郡內埔庄西勢四五三ノ四	株式	德田傳四郎	大正十四年 七 月
楠梓罐詰商行	岡山郡楠梓庄楠梓九〇ノ一	合資	李柄森	昭和五年四月
日之出食品合資會社 加納埔工場	屏東郡高樹庄加納埔六〇	合資	中村正記	同 年六月
泰益商會	高雄市三塊厝七八一	個人	李 諒	同 年六月
榮昌鳳梨罐詰公司	鳳山郡大樹庄九曲堂五三三	個人	朱漢耀	同 四年六月
旗山拓植株式會社 罐詰工場	旗山郡旗山街礮坑二〇〇	株式	吳淮水	同 八年五月
(一)花蓮港廳下				
中村鳳梨工場	北埔 一 七	個人	中村要平	昭和五年七月
合計 八十一工場				

## IV. 柑 橘



(1) 柑橘類栽培面積收穫高並生産價額累年表

年次	栽培本數	見積面積		收穫高	生産價額
		本	甲		
明治 42年	343,088		752.00	4,725,342	186,749
43年	397,759		861.00	6,244,226	307,724
44年	432,438		938.00	6,287,884	352,786
大正 元	486,480		1,052.00	4,160,283	281,014
2年	494,005		1,077.00	6,372,007	417,367
3年	527,168		1,160.00	5,664,454	307,725
4年	534,130		1,177.00	6,465,973	347,036
5年	660,786		1,462.00	9,946,153	438,291
6年	758,007		1,656.00	9,938,138	504,624
7年	819,819		1,789.00	10,658,150	755,615
8年	869,367		1,910.00	9,613,713	942,079
9年	994,492		2,154.00	11,095,989	954,737
10年	900,351		1,976.50	13,526,182	960,836
11年	1,045,303		2,299.60	14,999,560	1,077,496
12年	1,069,742		2,389.00	22,545,668	1,369,477
13年	1,250,164		2,766.80	21,245,491	1,398,724
14年	1,269,869		2,812.80	23,623,605	1,581,439
昭和 元	1,336,222		2,962.40	24,097,640	1,630,379
2年	1,408,089		3,132.49	28,604,708	1,658,215
3年	1,590,281		2,901.56	31,651,378	1,918,700
4年	1,697,187		3,176.67	34,266,800	1,892,211
5年	1,868,144		3,420.07	36,014,790	1,420,066
6年	2,099,742		3,926.45	41,921,918	1,372,864
7年	<b>2,402,965</b>		<b>4,536.28</b>	<b>48,802,922</b>	<b>1,602,944</b>
8年					

備考 見積面積ヲ昭和三年ヨリ栽培面積ニ改ム



(2) 柑類生産高累年表

年次	栽培本數	見積面積	收穫高	生産價額	平均一本 當生産高
	本	甲	斤	円	斤
明治 42.....	298,000	596.00	3,532,252	147,384	11.85
43.....	352,196	703.00	4,702,788	237,685	13.40
44.....	376,895	754.00	4,756,205	283,030	12.62
大正 元.....	415,387	831.00	2,870,202	215,019	6.91
2.....	411,952	823.00	4,659,474	313,384	11.31
3.....	433,783	867.00	4,081,938	231,805	9.41
4.....	442,098	884.00	4,561,312	252,502	10.32
5.....	536,137	1,086.00	7,324,970	335,510	13.66
6.....	620,102	1,241.00	7,286,322	389,073	11.76
7.....	669,356	1,339.00	7,795,088	600,622	11.65
8.....	739,587	1,481.00	7,315,803	776,539	9.89
9.....	828,401	1,657.00	8,625,750	794,538	10.51
10.....	770,809	1,541.60	10,613,279	798,025	14.33
11.....	887,363	1,774.70	11,588,445	915,934	13.21
12.....	899,078	1,798.10	16,403,631	1,133,608	18.02
13.....	1,066,252	2,132.20	15,524,417	1,163,206	14.52
14.....	1,092,399	2,184.50	18,329,309	1,344,271	16.78
昭和 元.....	1,152,588	2,305.00	18,438,676	1,365,158	16.00
2.....	1,210,390	2,421.49	22,659,899	1,399,355	18.72
3.....	1,377,106	2,265.78	25,198,517	1,635,001	18.30
4.....	1,462,045	2,477.59	27,677,730	1,610,392	18.93
5.....	1,624,233	2,703.59	28,755,819	1,179,300	17.70
6.....	1,837,819	3,148.09	33,350,612	1,138,618	18.15
7.....	2,122,837	3,704.30	39,704,991	1,344,741	18.70
8.....					

備考 見積面積ヲ昭和三年ヨリ栽培面積ニ改ム

(3) 欖類生産高累年表

年次	栽培本數	見積面積	收穫高	生産價額	平均一本 當生産高
	本	甲	斤	円	斤
明治 42.....	30,491	127.00	972,861	35,196	31.91
43.....	30,578	128.00	1,248,611	60,593	40.83
44.....	33,458	140.00	1,235,177	59,601	33.91
大正 元.....	36,025	151.00	1,051,581	53,052	29.19
2.....	41,430	173.00	1,385,920	83,364	33.45
3.....	48,455	203.00	1,260,589	60,477	26.02
4.....	50,314	210.00	1,577,017	79,249	31.34
5.....	58,354	243.00	2,004,187	87,511	34.35
6.....	63,404	266.00	2,032,840	91,052	32.06
7.....	67,861	285.00	2,138,072	109,652	31.51
8.....	78,059	326.00	1,897,561	133,992	24.31
9.....	75,989	316.70	1,970,490	126,236	26.26
10.....	80,380	336.50	2,414,167	141,186	30.03
11.....	95,695	400.30	2,791,645	132,715	27.08
12.....	114,336	478.30	4,811,260	180,746	42.08
13.....	122,129	511.00	4,515,491	185,708	36.97
14.....	124,927	523.20	4,484,249	189,229	35.90
昭和 元.....	132,856	555.80	4,876,825	219,180	36.71
2.....	144,539	604.70	5,101,389	216,955	35.29
3.....	159,323	541.26	5,625,554	243,390	35.30
4.....	171,654	581.78	5,644,599	239,875	32.90
5.....	176,353	591.66	6,216,185	206,722	35.25
6.....	187,716	644.07	7,402,350	203,103	39.43
7.....	197,280	685.89	7,787,385	220,973	39.47
8.....					

備考 見積面積ヲ昭和三年ヨリ栽培面積ニ改ム



(4) 柑類欖類生産高累年表

年次	栽培本數	見積面積	收穫高	生産價額
	本	甲	斤	円
明治 42.....	328,491	723.00	4,505,113	182,580
43.....	382,774	831.00	5,951,399	298,278
44.....	410,353	894.00	5,991,382	342,631
大正 元.....	451,412	982.00	3,921,783	268,071
2.....	453,382	996.00	6,045,394	396,748
3.....	482,238	1,070.00	5,342,527	292,282
4.....	492,412	1,094.00	6,138,329	331,751
5.....	594,491	1,329.00	9,329,157	423,021
6.....	683,506	1,507.00	9,319,162	480,125
7.....	737,217	1,624.00	9,933,160	710,274
8.....	817,646	1,807.00	9,213,364	910,531
9.....	904,390	1,973.70	10,596,240	920,774
10.....	851,189	1,878.10	13,027,446	939,211
11.....	983,058	2,175.00	14,380,090	1,048,649
12.....	1,013,414	2,276.40	21,214,891	1,314,354
13.....	1,188,381	2,643.20	20,039,908	1,348,914
14.....	1,217,326	2,707.70	22,813,558	1,533,500
昭和 元.....	1,285,444	2,860.80	23,315,501	1,584,338
2.....	1,354,929	3,026.19	27,761,288	1,616,310
3.....	1,536,429	2,807.04	30,824,071	1,878,391
4.....	1,633,699	3,059.37	33,322,329	1,850,267
5.....	1,800,586	3,295.25	34,972,004	1,386,022
6.....	2,025,535	3,792.16	40,752,962	1,341,721
7.....	2,320,117	4,390.19	47,492,376	1,565,714
8.....				

備考 見積面積ヲ昭和三年ヨリ栽培面積ニ改ム

(5) 州廳別柑類生産高累年表

州廳別、年次	栽培本數	見積面積	收穫高	生産價額	平均一本當生産高	
	本	甲	斤	円	斤	
臺北州	大正 9...	189,410	378.80	2,884,278	232,613	15.23
	10...	200,495	401.00	3,460,949	200,302	17.26
	11...	264,721	529.50	2,884,839	204,503	10.90
	12...	228,742	457.50	4,258,144	249,445	18.62
	13...	306,557	613.10	4,773,881	295,614	15.57
	14...	322,018	644.10	6,108,097	389,763	18.97
	昭和元...	337,187	674.40	6,359,546	417,266	18.86
	2...	372,227	744.30	8,292,487	416,252	22.28
	3...	411,074	541.83	8,238,151	442,367	20.04
	4...	427,170	556.03	7,533,631	368,309	17.64
	5...	470,560	617.96	8,213,820	291,790	17.46
	6...	471,932	660.00	9,138,790	302,174	19.36
	7...	<b>458,584</b>	<b>647.76</b>	<b>8,294,844</b>	<b>276,741</b>	<b>18.09</b>
	8...					
新竹州	大正 9...	445,381	890.80	3,930,242	377,762	8.82
	10...	427,732	855.50	4,879,958	300,651	11.41
	11...	434,444	868.80	4,383,528	237,545	10.08
	12...	484,257	968.50	7,506,441	417,856	15.50
	13...	532,538	1,065.00	6,005,092	386,362	11.28
	14...	537,973	1,075.90	7,029,333	412,219	13.07
	昭和元...	571,494	1,143.00	6,791,836	444,347	11.88
	2...	592,718	1,185.39	9,037,148	510,487	15.25
	3...	633,845	1,210.23	7,993,010	454,581	12.61
	4...	661,020	1,322.02	9,515,839	438,161	14.40
	5...	730,350	1,456.68	7,086,526	246,398	11.98
	6...	891,630	1,783.61	14,901,372	438,959	16.71
	7...	<b>1,105,747</b>	<b>2,207.87</b>	<b>15,722,558</b>	<b>461,974</b>	<b>14.22</b>
	8...					

備考 見積面積ヲ昭和三年ヨリ栽培面積ニ改ム



(5) 州廳別柑類生産高累年表

州廳別、年次	栽培本數	見積面積	收穫高	生産價額	平均一本當生産高	
	本	甲	斤	円	斤	
臺中州	大正 9...	156,450	312.90	1,178,938	123,553	7.53
	10...	114,394	228.80	1,806,623	248,602	15.79
	11...	153,980	308.00	3,688,627	413,160	23.96
	12...	155,436	310.90	4,001,974	413,990	25.75
	13...	188,419	376.80	3,958,116	418,343	21.01
	14...	191,169	382.20	4,194,725	456,334	21.94
	昭和元...	199,374	398.70	4,297,131	422,196	21.55
	2...	195,847	391.70	4,413,940	395,327	22.54
	3...	275,807	416.86	7,812,250	636,139	28.33
	4...	311,625	499.19	9,252,889	693,161	29.69
	5...	345,633	512.30	11,908,501	552,614	34.45
	6...	388,282	568.67	8,154,061	333,155	21.00
	7...	445,855	657.75	13,380,698	506,247	30.01
	8...					
	臺南州	大正 9...	13,434	26.90	141,793	13,461
10...		13,095	26.20	124,299	11,636	9.49
11...		16,786	33.60	169,734	16,457	10.11
12...		13,678	27.30	146,416	13,068	10.70
13...		18,376	36.70	182,523	13,608	9.99
14...		18,987	37.90	211,604	18,326	11.14
昭和元...		20,419	40.80	254,852	22,730	12.48
2...		21,883	43.80	269,423	22,811	12.31
3...		22,837	45.35	348,131	30,169	15.24
4...		26,151	46.05	365,403	27,973	13.97
5...		32,336	48.89	457,350	21,128	14.14
6...		35,827	61.97	472,613	19,064	13.19
7...		50,413	85.64	662,823	29,495	13.15
8...						

備考 見積面積ヲ昭和三年ヨリ栽培面積ニ改ム

(5) 州廳別柑類生産高累年表

州廳別、年次	栽培本數	見積面積	收穫高	生産價額	平均一本當生産高	
	本	甲	斤	円	斤	
高雄州	大正 9...	8,637	17.40	320,860	33,664	37.15
	10...	8,688	17.40	258,590	26,412	29.76
	11...	10,146	20.30	330,145	30,159	32.54
	12...	8,411	16.80	297,260	24,521	35.34
	13...	10,723	21.40	332,150	30,901	16.03
	14...	11,762	23.60	458,488	40,806	38.98
	昭和元...	12,472	24.90	417,342	36,694	33.46
	2...	13,032	26.10	420,352	38,678	32.26
	3...	13,707	22.80	509,786	45,311	37.19
	4...	16,268	26.89	627,319	54,538	38.56
	5...	20,406	34.03	631,615	34,808	30.95
	6...	21,738	35.48	311,935	18,781	14.35
	7...	31,922	64.45	1,085,162	36,795	33.99
	8...					
	臺東廳	大正 9...	1,580	3.20	27,650	2,007
10...		1,720	3.40	27,282	1,664	15.86
11...		2,218	4.40	61,201	3,279	27.59
12...		2,682	5.40	117,470	3,873	43.80
13...		2,942	5.90	181,970	5,433	61.85
14...		3,119	6.10	191,836	6,046	61.51
昭和元...		3,985	7.90	175,885	7,613	44.14
2...		3,915	7.80	59,455	2,668	15.19
3...		3,636	6.85	111,800	4,086	30.75
4...		2,778	4.42	123,851	4,529	44.58
5...		2,841	4.80	131,155	4,787	46.16
6...		3,432	5.91	81,728	4,377	24.09
7...		3,531	5.77	130,030	4,983	36.83
8...						

備考 見積面積ヲ昭和三年ヨリ栽培面積ニ改ム



(5) 州廳別柑類生産高累年表

州廳別、年次	栽培本數	見積面積	收穫高	生産價額	平均一本	
					當生産高	
	本	甲	斤	円	斤	
花蓮港廳	大正 9...	13,509	27.00	141,989	11,478	10.51
	10...	4,685	9.30	55,578	8,758	11.86
	11...	5,068	10.10	70,371	10,831	13.89
	12...	5,872	11.70	75,926	10,855	12.93
	13...	6,697	13.30	90,685	12,945	13.54
	14...	7,371	14.70	134,226	20,777	18.21
	昭和元...	7,620	15.20	142,794	14,270	18.74
	2...	10,728	21.40	166,854	13,090	15.55
	3...	16,160	21.83	185,131	22,305	11.46
	4...	16,998	22.95	258,468	23,668	15.21
	5...	22,056	28.88	326,509	27,724	14.80
	6...	24,945	32.40	289,663	22,068	11.61
	7...	<b>26,749</b>	<b>35.01</b>	<b>428,314</b>	<b>28,450</b>	<b>16.02</b>
	8...					
澎湖廳	大正 9...	...	...	...	...	...
	10...	...	...	...	...	...
	11...	...	...	...	...	...
	12...	...	...	...	...	...
	13...	...	...	...	...	...
	14...	...	...	...	...	...
	昭和元...	37	0.10	290	42	7.84
	2...	40	0.51	240	42	6.00
	3...	40	0.03	258	43	6.45
	4...	35	0.04	330	53	9.43
	5...	51	0.05	343	51	6.73
	6...	33	0.05	450	40	13.64
	7...	<b>36</b>	<b>0.05</b>	<b>562</b>	<b>56</b>	<b>15.61</b>
	8...					

備考 見積面積ヲ昭和三年ヨリ栽培面積ニ改ム

(6) 州廳別欖類生産高累年表

州廳別、年次	栽培本數	見積面積	收穫高	生産價額	平均一本	
					當生産高	
	本	甲	斤	円	斤	
臺北州	大正 9...	7,712	32.30	236,944	14,306	30.72
	10...	8,265	34.60	251,440	14,070	30.42
	11...	17,305	72.40	370,729	19,351	21.42
	12...	12,306	51.40	418,929	20,525	34.04
	13...	12,161	50.90	631,114	29,655	51.90
	14...	13,729	57.50	462,468	24,247	33.69
	昭和元...	16,182	67.70	492,928	25,125	30.46
	2...	18,553	77.70	476,084	26,624	25.66
	3...	24,433	59.16	554,846	29,982	22.71
	4...	27,316	65.00	587,229	28,451	21.50
	5...	27,785	64.00	654,383	25,934	23.55
	6...	26,836	69.63	741,785	26,866	27.64
	7...	<b>27,021</b>	<b>67.17</b>	<b>809,507</b>	<b>28,803</b>	<b>29.96</b>
	8...					
新竹州	大正 9...	31,176	130.50	713,348	37,891	22.88
	10...	37,978	158.90	947,487	41,995	24.95
	11...	38,719	161.90	934,251	32,542	24.13
	12...	59,681	249.70	2,516,743	66,987	42.17
	13...	61,866	258.90	1,755,195	52,690	28.37
	14...	59,120	247.30	1,691,613	51,035	28.61
	昭和元...	61,047	255.40	1,669,589	52,809	27.35
	2...	63,021	263.60	1,776,554	55,306	28.19
	3...	64,480	269.69	1,894,657	57,047	29.38
	4...	65,341	273.47	1,890,328	47,454	28.93
	5...	64,877	266.62	1,696,298	33,507	26.15
	6...	66,501	277.97	2,364,333	41,953	35.55
	7...	<b>69,475</b>	<b>289.05</b>	<b>2,514,003</b>	<b>42,946</b>	<b>36.19</b>
	8...					

備考 見積面積ヲ昭和三年ヨリ栽培面積ニ改ム



(6) 州廳別變類生産高累年表 (8)

州廳別、年次	栽培本數	見積面積	收穫高	生産價額	平均一本	
					當生産高	
	本	甲	斤	円	斤	
臺中州	大正 9...	20,726	86.80	457,079	33,730	22.05
	10...	14,913	62.50	480,247	29,077	32.20
	11...	17,316	72.50	552,241	28,395	31.89
	12...	16,950	70.90	819,064	41,044	48.32
	13...	17,523	73.30	892,770	42,784	50.95
	14...	18,597	77.80	952,320	45,117	51.21
	昭和元...	19,710	82.40	1,012,618	49,182	51.38
	2...	20,339	85.10	891,156	41,283	43.82
	3...	21,412	52.65	876,889	42,508	40.95
	4...	23,350	55.34	937,660	45,162	40.16
	5...	25,557	58.27	1,072,488	39,346	41.96
	6...	26,018	60.02	1,057,980	33,360	40.66
	7...	<b>28,107</b>	<b>65.02</b>	<b>1,137,454</b>	<b>36,600</b>	<b>40.47</b>
	8...					
臺南州	大正 9...	11,039	46.10	436,871	30,499	39.55
	10...	11,675	48.80	575,459	42,903	49.29
	11...	12,931	54.10	694,285	38,764	53.69
	12...	14,867	62.10	720,068	37,263	48.43
	13...	18,999	79.50	833,321	45,047	43.86
	14...	21,692	90.80	913,432	49,075	42.11
	昭和元...	23,380	97.90	1,186,240	71,424	50.74
	2...	29,174	122.00	1,384,796	70,845	47.47
	3...	31,909	105.37	1,708,157	88,502	53.53
	4...	37,506	127.60	1,547,848	88,891	41.31
	5...	39,331	139.81	2,053,001	80,084	52.19
	6...	49,175	171.51	2,550,880	76,126	51.87
	7...	<b>51,592</b>	<b>187.76</b>	<b>2,576,560</b>	<b>88,571</b>	<b>49.94</b>
	8...					

備考 見積面積ヲ昭和三年ヨリ栽培面積ニ改ム

(6) 州廳別變類生産高累年表 (7)

州廳別、年次	栽培本數	見積面積	收穫高	生産價額	平均一本	
					當生産高	
	本	甲	斤	円	斤	
高雄州	大正 9...	2,329	9.70	69,193	5,228	29.71
	10...	3,286	13.80	75,737	6,929	23.05
	11...	4,693	19.60	118,867	6,942	25.33
	12...	5,039	21.20	128,922	7,099	25.58
	13...	5,639	23.60	142,317	9,218	25.24
	14...	6,088	25.50	207,934	12,595	34.15
	昭和元...	6,669	27.90	227,450	13,295	34.11
	2...	7,266	30.40	218,828	13,290	30.12
	3...	8,631	21.82	250,993	14,581	29.11
	4...	9,153	23.89	307,484	17,942	33.59
	5...	9,658	24.64	341,024	15,437	35.31
	6...	9,899	26.31	322,167	12,860	32.55
	7...	<b>11,352</b>	<b>33.84</b>	<b>387,099</b>	<b>12,642</b>	<b>34.10</b>
	8...					
臺東廳	大正 9...	937	2.70	25,480	1,303	40.00
	10...	1,070	4.50	40,225	1,128	37.59
	11...	1,490	6.20	68,100	2,024	45.70
	12...	1,691	7.10	145,690	2,385	86.16
	13...	1,831	7.60	192,667	2,989	105.23
	14...	1,976	8.70	174,220	2,881	88.17
	昭和元...	2,202	9.20	172,910	2,839	78.52
	2...	2,101	8.80	60,186	911	28.65
	3...	1,601	4.58	78,316	1,301	37.28
	4...	1,904	7.78	92,076	1,608	48.36
	5...	1,917	8.21	92,202	1,417	42.88
	6...	2,115	8.74	87,455	2,037	41.35
	7...	<b>2,135</b>	<b>11.99</b>	<b>97,720</b>	<b>1,881</b>	<b>45.77</b>
	8...					
花蓮港廳	大正 9...	2,070	8.60	31,575	3,279	15.25
	10...	3,193	13.40	43,572	5,084	13.65
	11...	3,241	13.60	53,172	4,697	16.41
	12...	3,802	15.90	61,844	5,443	16.27
	13...	4,110	17.20	68,107	3,325	16.57
	14...	3,725	15.60	82,262	4,279	22.08
	昭和元...	3,666	15.30	115,090	4,506	31.39
	2...	4,085	17.10	293,785	8,696	71.92
	3...	6,857	27.99	261,696	9,469	38.16
	4...	7,030	28.70	281,974	10,367	40.11
	5...	7,228	30.11	306,789	10,997	30.68
	6...	7,172	29.89	277,750	9,901	38.73
	7...	<b>7,598</b>	<b>31.06</b>	<b>265,042</b>	<b>9,530</b>	<b>34.88</b>
	8...					

備考 見積面積ヲ昭和三年ヨリ栽培面積ニ改ム、澎湖廳ハ該當記事ナシ



(7) 椪柑生産高累年表

年次	栽培本數	見積面積		收穫高	生産價額	平均一本 當生産高
		本	甲			
明治 42.....	132,345	265.00	1,995,977	106,398	15.10	
43.....	182,668	365.00	3,058,373	183,020	16.70	
44.....	208,785	418.00	3,166,324	219,763	15.20	
大正 元.....	249,322	499.00	1,637,688	145,148	6.60	
2.....	267,619	535.00	3,311,490	234,553	12.40	
3.....	288,785	577.00	2,612,715	165,908	9.00	
4.....	277,089	554.00	2,941,142	181,235	10.60	
5.....	326,391	666.00	4,762,665	272,093	14.60	
6.....	364,721	730.00	4,471,223	278,334	12.30	
7.....	394,232	789.00	4,588,545	410,537	11.60	
8.....	414,859	830.00	4,032,014	528,597	9.70	
9.....	511,335	1,022.70	4,711,578	496,647	9.20	
10.....	444,395	888.80	5,771,848	547,714	13.00	
11.....	504,873	1,009.80	7,507,666	680,719	14.90	
12.....	525,461	1,050.80	10,228,603	826,376	19.50	
13.....	604,242	1,208.50	8,829,843	801,788	14.60	
14.....	620,356	1,240.60	10,382,772	898,364	16.70	
昭和 元.....	664,132	1,328.20	10,160,492	880,418	15.30	
2.....	684,636	1,369.19	11,798,546	907,802	17.20	
3.....	802,416	1,379.69	14,993,203	1,142,410	18.70	
4.....	870,926	1,546.52	17,711,162	1,189,019	20.30	
5.....	985,934	1,706.60	18,895,526	861,599	16.75	
6.....	1,152,560	2,021.92	20,551,993	759,884	17.83	
7.....	1,417,645	2,556.03	27,592,900	982,011	19.46	
8.....						

備考 見積面積ヲ昭和三年ヨリ栽培面積ニ改ム

(8) 桶柑生産高累年表

年次	栽培本數	見積面積		收穫高	生産價額	平均一本 當生産高
		本	甲			
明治 42.....	75,090	150.00	724,998	19,873	9.00	
43.....	85,112	170.00	816,666	27,903	9.60	
44.....	89,558	179.00	1,068,427	40,176	11.90	
大正 元.....	91,995	184.00	820,016	44,502	8.90	
2.....	105,685	211.00	987,422	62,336	9.30	
3.....	107,106	214.00	1,062,771	50,960	9.90	
4.....	120,237	241.00	1,205,262	56,225	10.00	
5.....	169,310	339.00	2,012,829	49,817	11.90	
6.....	208,914	418.00	2,260,383	89,466	10.80	
7.....	223,536	447.00	2,600,341	162,625	11.60	
8.....	262,258	525.00	2,627,958	207,083	10.10	
9.....	259,966	520.00	3,161,508	244,037	12.20	
10.....	270,476	541.00	4,005,712	213,013	14.80	
11.....	323,536	647.00	3,355,934	198,491	10.40	
12.....	329,200	658.40	5,274,348	264,993	16.00	
13.....	406,196	812.20	5,788,219	323,149	14.20	
14.....	414,094	828.20	6,750,677	386,338	16.30	
昭和 元.....	428,717	857.40	7,074,505	425,219	16.50	
2.....	468,815	937.50	9,615,058	439,011	20.50	
3.....	513,327	794.79	8,886,681	433,223	17.30	
4.....	530,478	845.02	8,818,466	374,776	16.60	
5.....	579,896	913.36	8,682,557	283,430	14.97	
6.....	630,891	1,046.27	11,660,614	346,292	18.48	
7.....	671,651	1,094.18	11,421,575	341,871	17.01	
8.....						

備考 見積面積ヲ昭和三年ヨリ栽培面積ニ改ム



(9) 雪柑生産高累年表 (8)

年次	栽培本數	見積面積		收穫高	生産價額	平均一本 當生産高
		本	甲			
明治 42.....	90,565	181.00		811,277	21,113	9.00
43.....	84,416	168.00		827,749	26,762	10.30
44.....	78,552	157.00		521,454	23,091	6.60
大正元.....	74,070	148.00		412,498	25,369	5.60
2.....	38,648	77.00		360,562	16,495	9.30
3.....	37,892	76.00		406,452	14,937	10.70
4.....	44,772	89.00		414,908	15,042	9.30
5.....	40,436	81.00		549,476	13,600	13.60
6.....	46,467	93.00		554,716	21,273	11.90
7.....	51,588	103.00		606,202	27,460	11.80
8.....	62,470	126.00		655,831	40,859	10.50
9.....	57,100	114.00		752,670	53,854	13.20
10.....	55,938	112.00		835,719	37,298	14.90
11.....	50,954	118.00		727,845	36,724	12.30
12.....	44,417	89.00		700,680	42,239	20.30
13.....	58,814	112.00		906,355	38,269	16.20
14.....	57,949	116.00		1,194,860	59,569	20.60
昭和元.....	59,739	119.00		1,204,679	59,515	20.20
2.....	56,965	114.00		1,246,466	52,566	21.90
3.....	61,363	91.30		1,318,633	59,368	21.50
4.....	60,641	86.06		1,148,102	46,597	18.90
5.....	58,403	83.63		1,177,736	34,271	20.17
6.....	54,368	79.90		1,138,005	32,446	20.93
7.....	33,541	54.09		690,516	20,859	20.59
8.....						

備考 見積面積ヲ昭和三年ヨリ栽培面積ニ改ム

(10) 文旦生産高累年表 (11)

年次	栽培本數	見積面積		收穫高	生産價額	平均一本 當生産高
		本	甲			
明治 42.....	6,071	25.00		285,077	16,503	27.70
43.....	10,592	44.00		204,796	11,165	19.30
44.....	12,792	54.00		213,289	12,795	16.70
大正元.....	15,221	64.00		249,138	13,772	16.40
2.....	13,905	58.00		390,017	24,247	28.00
3.....	15,170	64.00		271,724	15,237	17.90
4.....	17,756	74.00		464,444	27,982	26.10
5.....	20,990	88.00		462,765	27,498	22.10
6.....	22,565	95.00		555,226	28,827	24.60
7.....	24,713	104.00		568,820	38,259	23.00
8.....	24,946	104.00		422,983	39,041	17.00
9.....	26,913	112.60		459,396	43,372	17.10
10.....	23,794	99.60		737,997	60,058	31.00
11.....	31,446	131.50		900,985	56,116	28.70
12.....	30,623	128.00		1,218,054	69,114	39.80
13.....	34,684	145.00		1,275,094	72,077	36.80
14.....	37,394	156.90		1,320,294	77,405	35.30
昭和元.....	40,145	167.90		1,542,353	95,488	38.40
2.....	47,266	197.70		1,588,439	90,506	33.60
3.....	52,007	151.79		1,742,745	104,902	33.50
4.....	60,148	169.94		1,787,687	105,208	29.70
5.....	62,727	181.24		2,098,908	92,364	33.46
6.....	70,010	204.16		2,237,507	83,774	31.96
7.....	74,219	219.42		2,294,913	86,012	30.92
8.....						

備考 見積面積ヲ昭和三年ヨリ栽培面積ニ改ム



(11) 斗柚生産高累年表 (01)

年次	栽培本數	見積面積	收穫高	生産價額	平均一本高
	本	甲	斤	円	斤
明治 42.....	24,420	102.00	687,784	18,693	76.50
43.....	19,986	84.00	1,043,815	49,428	52.20
44.....	20,666	86.00	1,021,888	46,806	49.40
大正 元.....	20,804	87.00	802,443	39,280	38.60
2.....	27,525	115.00	995,903	59,117	36.20
3.....	33,285	139.00	988,865	45,240	29.70
4.....	32,558	136.00	1,112,573	51,267	34.20
5.....	31,308	130.00	1,333,976	50,797	42.60
6.....	35,207	147.00	1,251,989	55,964	35.60
7.....	36,983	155.00	1,303,928	62,823	35.30
8.....	46,910	196.00	1,229,662	82,142	26.00
9.....	41,414	173.20	1,264,821	64,683	30.50
10.....	49,521	207.20	1,461,113	69,551	29.50
11.....	57,356	239.90	1,640,844	65,853	28.60
12.....	75,473	315.80	3,325,404	100,802	44.10
13.....	78,794	329.70	2,952,561	101,834	37.50
14.....	78,821	329.00	2,841,398	98,179	36.00
昭和 元.....	83,727	350.30	2,993,390	109,917	35.80
2.....	87,809	367.40	3,146,391	111,806	35.80
3.....	99,454	364.29	3,579,125	125,804	36.00
4.....	102,779	385.17	3,537,376	118,688	34.40
5.....	104,912	382.78	3,754,719	101,491	35.79
6.....	107,453	408.29	4,764,451	106,714	44.34
7.....	112,438	432.24	5,060,519	119,588	45.01
8.....					

備考 見積面積ヲ昭和三年ヨリ栽培面積ニ改ム

(12) 白柚生産高累年表 (01)

年次	栽培本數	見積面積	收穫高	生産價額	平均一本高
	本	甲	斤	円	斤
明治 42.....	.....	.....	.....	.....	.....
43.....	.....	.....	.....	.....	.....
44.....	.....	.....	.....	.....	.....
大正 元.....	.....	.....	.....	.....	.....
2.....	.....	.....	.....	.....	.....
3.....	.....	.....	.....	.....	.....
4.....	.....	.....	.....	.....	.....
5.....	6,056	25.00	207,446	9,216	34.20
6.....	5,632	24.00	225,625	6,261	40.10
7.....	6,165	26.00	265,324	8,570	43.00
8.....	6,203	26.00	244,916	12,809	39.50
9.....	7,362	30.90	263,115	18,181	35.70
10.....	7,065	29.70	215,057	11,577	30.40
11.....	6,893	28.90	249,816	10,746	36.20
12.....	8,240	34.50	267,802	10,830	32.50
13.....	8,651	36.30	287,836	11,797	33.30
14.....	8,835	37.20	322,557	13,745	36.50
昭和 元.....	8,984	37.60	341,082	13,775	38.00
2.....	9,464	39.60	366,559	14,643	38.80
3.....	7,862	25.18	303,684	12,684	38.90
4.....	8,673	26.67	319,539	15,979	36.80
5.....	8,714	27.64	362,558	12,867	41.61
6.....	10,253	31.62	400,392	12,615	39.05
7.....	10,623	34.23	431,953	15,373	40.66
8.....					

備考 見積面積ヲ昭和三年ヨリ栽培面積ニ改ム



(13) 其他ノ柑橘類生産高累年表

年次	栽培本數	見積面積		收穫高	生産價額	平均一本當生産高
		本	甲			
明治 42.....	14,597	29.00	220,229	4,169	15.10	
43.....	14,985	30.00	292,827	9,446	19.50	
44.....	22,085	44.00	296,502	10,155	13.40	
大正元.....	35,068	70.00	238,500	12,943	6.80	
2.....	40,623	81.00	326,613	20,619	8.00	
3.....	44,930	90.00	321,927	15,443	7.20	
4.....	41,718	83.00	327,644	15,285	7.90	
5.....	66,295	133.00	616,996	15,270	9.80	
6.....	74,501	149.00	618,976	24,499	8.30	
7.....	82,602	165.00	724,990	45,341	8.80	
8.....	51,721	103.00	400,349	31,548	7.70	
9.....	90,102	180.30	499,749	33,963	5.50	
10.....	49,162	98.40	498,736	21,625	10.10	
11.....	62,245	124.60	619,470	28,847	10.00	
12.....	56,328	112.60	1,330,777	55,123	23.60	
13.....	61,783	123.60	1,205,583	49,810	19.50	
14.....	52,534	105.10	810,047	47,939	15.40	
昭和元.....	50,778	101.60	782,130	46,041	15.40	
2.....	53,160	106.30	843,420	41,905	15.90	
3.....	53,852	94.52	827,307	40,309	15.40	
4.....	63,488	117.30	944,471	41,944	14.50	
5.....	67,558	124.82	1,042,786	34,044	15.44	
6.....	74,207	134.29	1,168,956	31,143	15.75	
7.....	82,848	146.09	1,310,546	37,230	15.82	
8.....						

備考 見積面積ヲ昭和三年ヨリ栽培面積ニ改ム

(14) 州廳別柑橘類生産高累年表

州廳別、年次	栽培本數	見積面積		收穫高	生産價額
		本	甲		
臺北州	大正 9.....	210,217	437.30	3,226,940	254,104
	10.....	220,999	460.10	3,786,357	218,852
	11.....	305,903	649.70	3,398,365	234,813
	12.....	258,767	544.30	4,868,425	281,664
	13.....	329,898	686.40	5,519,681	334,059
	14.....	347,080	724.30	6,705,689	425,717
	昭和元.....	363,592	762.50	6,985,203	453,842
	2.....	404,418	849.30	8,966,394	458,869
	3.....	453,147	626.51	9,045,320	491,056
	4.....	472,684	648.00	8,376,365	415,312
	5.....	516,867	709.15	9,154,240	334,301
	6.....	529,214	775.70	10,210,611	342,063
	7.....	520,245	764.91	9,499,242	322,657
	8.....				
新竹州	大正 9.....	530,884	1,130.00	4,875,609	431,421
	10.....	488,163	1,059.30	6,035,401	351,220
	11.....	496,057	1,076.50	5,516,923	276,131
	12.....	565,663	1,261.70	10,441,666	501,410
	13.....	620,632	1,376.40	8,070,194	451,492
	14.....	623,079	1,375.20	9,052,253	475,562
	昭和元.....	658,778	1,450.90	8,776,603	508,547
	2.....	681,988	1,501.49	11,145,029	576,434
	3.....	723,156	1,528.95	10,194,915	521,921
	4.....	752,089	1,646.95	11,797,317	496,474
	5.....	823,593	1,779.06	9,177,840	286,026
	6.....	989,091	2,124.17	17,817,354	490,534
	7.....	1,210,048	2,566.94	18,811,076	515,362
	8.....				
臺中州	大正 9.....	193,099	431.50	1,711,390	162,405
	10.....	137,069	306.80	2,460,068	281,754
	11.....	179,679	397.30	4,446,623	446,359
	12.....	181,192	399.40	5,454,292	474,359
	13.....	214,848	467.90	5,493,087	480,543
	14.....	216,279	473.00	5,259,312	505,378
	昭和元.....	225,445	493.80	5,427,152	475,443
	2.....	222,451	489.30	5,428,992	440,840
	3.....	301,276	474.91	8,765,487	681,113
	4.....	338,317	561.01	10,272,358	741,048
	5.....	376,392	578.53	13,096,047	594,648
	6.....	419,416	636.44	9,318,790	368,937
	7.....	479,419	730.75	14,641,823	546,066
	8.....				
臺南州	大正 9.....	25,579	75.20	625,660	47,155
	10.....	25,352	76.20	799,818	54,988
	11.....	30,355	89.00	874,231	55,818
	12.....	29,766	91.80	885,411	51,122
	13.....	44,387	130.20	1,075,872	61,067
	14.....	42,936	133.20	1,218,151	72,078
	昭和元.....	45,681	142.50	1,512,838	97,949
	2.....	53,176	170.00	1,742,625	97,887
	3.....	57,174	156.64	2,175,446	123,285
	4.....	74,429	197.04	2,050,014	121,817
	5.....	81,579	212.94	2,683,818	105,721
	6.....	86,968	241.14	3,128,018	97,122
	7.....	104,437	281.21	3,365,955	120,618
	8.....				

備考 見積面積ヲ昭和三年ヨリ栽培面積ニ改ム



(14) 州廳別柑橘類生産高累年表

州廳別、年次	栽培本數	見積面積	收穫高	生産價額		
	本	甲	斤	円		
高雄州	大正 9.....	11,561	28.30	403,452	39,803	
	10.....	12,351	32.00	344,906	33,943	
	11.....	15,302	40.80	462,654	37,795	
	12.....	14,143	39.40	445,631	32,452	
	13.....	17,339	47.00	502,732	41,324	
	14.....	18,969	51.30	699,339	54,821	
	昭和元.....	20,276	55.10	678,593	51,389	
	2.....	21,598	59.10	673,514	53,338	
	3.....	23,619	47.09	799,393	61,388	
	4.....	26,618	53.47	969,945	73,944	
	5.....	31,292	61.21	1,001,802	81,225	
	6.....	32,868	64.47	667,626	32,588	
	7.....	<b>44,610</b>	<b>101.24</b>	<b>1,510,582</b>	<b>50,549</b>	
	8.....					
	臺東廳	大正 9.....	2,597	6.10	55,630	3,480
		10.....	2,790	7.90	67,507	2,792
11.....		3,708	10.60	129,301	5,303	
12.....		4,373	12.50	263,160	6,258	
13.....		4,773	13.50	374,637	8,422	
14.....		5,095	14.80	366,056	9,927	
昭和元.....		6,187	17.10	348,795	10,452	
2.....		6,016	16.60	119,641	3,579	
3.....		5,237	11.43	190,116	5,387	
4.....		4,837	12.41	219,027	6,199	
5.....		5,419	13.95	229,812	6,322	
6.....		6,062	15.47	174,283	6,615	
7.....		<b>6,129</b>	<b>18.64</b>	<b>236,775</b>	<b>7,430</b>	
8.....						
花蓮港廳		大正 9.....	20,555	45.40	197,288	16,369
		10.....	13,627	34.20	122,125	17,287
	11.....	14,299	35.70	171,463	21,277	
	12.....	15,838	39.90	187,083	22,212	
	13.....	18,287	45.40	209,288	21,817	
	14.....	16,431	41.00	321,805	38,956	
	昭和元.....	16,222	40.40	369,097	32,709	
	2.....	18,391	45.70	528,233	27,221	
	3.....	26,624	55.97	480,383	34,498	
	4.....	27,598	57.73	580,992	37,301	
	5.....	32,925	65.16	670,424	41,712	
	6.....	36,052	68.96	604,198	34,901	
	7.....	<b>38,018</b>	<b>72.50</b>	<b>736,277</b>	<b>40,156</b>	
	8.....					
	澎湖廳	大正 9.....	...	...	...	...
		10.....	...	...	...	...
11.....		...	...	...	...	
12.....		...	...	...	...	
13.....		...	...	...	...	
14.....		...	...	...	...	
昭和元.....		41	...	350	48	
2.....		51	...	280	47	
3.....		48	0.04	318	52	
4.....		61	0.06	782	116	
5.....		77	0.07	807	111	
6.....		71	0.10	1,038	104	
7.....		<b>59</b>	<b>0.09</b>	<b>1,192</b>	<b>106</b>	
8.....						

備考 見積面積ヲ昭和三年ヨリ栽培面積ニ改ム

(15) 昭和七年郡市別柑橘類生産高表

州廳郡市別	栽培本數	栽培面積	收穫高	生産價額	百斤當單價	平均一本當生産高	
	本	甲	斤	円	円	斤	
臺北州	臺北市.....	9,194	13.33	198,779	6,692	3.37	21.62
	北隆市.....	4,390	4.62	14,710	339	2.30	3.35
	七星郡.....	29,339	51.91	716,985	25,402	3.59	24.44
	淡水郡.....	96,453	132.02	1,689,095	42,916	2.54	17.51
	基隆郡.....	7,977	16.92	106,900	3,664	3.43	13.40
	宜蘭郡.....	79,129	115.14	1,387,317	46,659	3.36	17.53
	蘭東郡.....	54,567	79.82	416,759	15,830	3.80	7.64
	羅澳郡.....	9,740	17.30	89,900	3,195	3.56	9.23
	蘇文郡.....	31,308	47.68	379,779	11,968	3.15	12.13
	海山莊郡.....	42,676	62.37	953,976	36,208	3.80	22.35
計.....	<b>520,245</b>	<b>764.91</b>	<b>9,499,242</b>	<b>322,657</b>	<b>3.40</b>	<b>18.26</b>	
新竹州	新竹市.....	4,096	10.98	54,762	1,977	3.61	13.37
	竹塹郡.....	459,291	949.74	7,859,746	209,444	2.66	17.11
	中壢郡.....	44,335	93.79	956,925	26,096	2.73	21.58
	桃園郡.....	85,895	181.25	1,096,338	33,756	3.08	12.76
	大溪郡.....	79,738	166.25	1,390,476	43,941	3.16	17.44
	竹東郡.....	305,246	645.39	4,005,139	104,424	2.61	13.12
	南庄郡.....	156,451	336.80	1,394,610	43,227	3.10	8.91
	湖口郡.....	54,390	135.31	1,653,807	44,269	2.68	30.41
	苗栗郡.....	20,606	47.43	399,273	8,228	2.06	19.38
	計.....	<b>1,210,048</b>	<b>2,566.94</b>	<b>18,811,076</b>	<b>515,362</b>	<b>2.74</b>	<b>15.55</b>
臺中州	臺中市.....	306	0.82	11,625	611	5.26	37.99
	大屯郡.....	10,355	18.55	243,608	11,393	4.68	23.53
	豐原郡.....	57,061	65.90	1,712,377	81,432	4.76	30.00
	東勢郡.....	28,780	34.57	705,890	21,492	3.05	24.53
	大甲郡.....	2,627	4.54	45,716	2,123	4.64	17.40
	彰化郡.....	27,470	39.68	637,470	20,083	3.15	23.21
	員林郡.....	226,506	367.81	8,040,257	302,420	3.76	35.50
	斗提郡.....	36,814	54.21	994,723	29,441	2.96	27.02
	南投郡.....	78,275	122.30	1,971,546	65,046	3.30	25.19
	新高郡.....	2,693	5.60	51,790	2,261	4.37	19.23
能高竹	能高郡.....	6,795	13.20	197,611	8,611	4.36	29.08
	竹山郡.....	1,737	3.57	29,210	1,153	3.94	16.82
	計.....	<b>479,419</b>	<b>730.75</b>	<b>14,641,823</b>	<b>546,066</b>	<b>3.83</b>	<b>30.54</b>



(15) 昭和七年郡市別柑橘類生產高表

州廳郡市別	栽培本數	栽培面積	收穫高	生產價額	百斤當價	平均一本當生產高	
	本	甲	斤	円	円	斤	
臺南州	臺南市	260	0.77	6,050	252	4.16	23.28
	嘉義市	1,367	3.88	45,409	1,696	3.73	33.22
	新豐郡	1,966	5.72	63,971	1,829	2.86	32.54
	新化郡	6,683	22.52	248,712	9,423	3.79	37.22
	曾文郡	8,939	33.67	465,422	20,904	4.49	52.07
	北門郡	2,833	8.37	113,883	3,646	3.20	40.20
	新營郡	16,592	44.36	256,151	10,087	3.94	15.44
	嘉義郡	18,466	43.63	283,154	9,752	3.44	15.33
	六甲郡	18,531	47.77	454,646	15,014	3.30	24.53
	虎尾郡	26,223	61.92	1,335,508	44,345	3.32	50.93
	北港郡	772	2.45	19,784	1,219	6.16	25.63
	東石郡	1,805	6.15	73,265	2,451	3.35	40.59
	計	104,437	281.21	3,365,955	120,618	3.75	32.23
	高雄州	高雄市	224	0.75	6,150	169	2.75
岡山郡		2,197	5.33	49,340	1,926	3.90	22.46
鳳山郡		6,760	13.28	222,850	7,931	3.56	32.97
旗山郡		1,857	5.52	41,157	1,392	3.38	22.16
屏東郡		12,138	22.52	417,829	13,597	3.25	34.42
潮州郡		18,454	47.02	702,026	23,334	3.32	38.04
東港郡		2,183	5.30	55,685	1,743	3.13	25.51
恒春郡	797	1.52	15,545	457	2.94	19.50	
計	44,610	101.24	1,510,582	50,549	3.35	33.86	
臺東廳	臺東支廳	3,005	8.74	123,825	4,013	3.24	41.21
	里壠支廳	1,067	3.46	43,380	1,254	2.89	40.66
	新港支廳	1,509	5.20	50,490	1,699	3.37	33.46
	大武支廳	548	1.24	19,080	464	2.43	34.82
	計	6,129	18.64	236,775	7,430	3.14	38.63
花蓮港廳	花蓮支廳	16,502	32.10	313,029	17,434	5.57	18.97
	鳳林支廳	16,133	30.47	312,387	16,290	5.21	19.36
	玉里支廳	5,370	9.91	110,640	6,419	5.80	20.60
	研海支廳	13	0.02	221	13	5.88	17.00
計	38,018	72.50	736,277	40,156	5.45	19.37	
澎湖廳	馬公支廳	59	0.09	1,192	106	8.89	20.20
	望安支廳	...	...	...	...	...	...
計	59	0.09	1,192	106	8.89	20.20	

(16) 州廳別極柑生產高累年表

州廳別、年次	栽培本數	見積面積	收穫高	生產價額	
	本	甲	斤	円	
臺北州	大正 9	36,547	73.10	470,344	49,579
	10	39,083	78.20	492,084	40,899
	11	50,781	101.60	468,812	43,583
	12	46,150	92.30	914,140	71,070
	13	57,677	115.40	791,034	66,493
	14	62,230	124.50	997,474	87,952
	昭和元	65,632	131.30	954,237	82,737
	2	70,487	140.90	1,306,760	90,153
	3	79,372	104.23	1,342,577	98,046
	4	83,174	108.80	1,274,806	88,901
	5	85,023	113.79	1,425,403	67,007
	6	75,115	98.59	1,484,900	63,177
	7	53,672	75.12	867,187	39,660
	8				
新竹州	大正 9	293,588	587.20	2,649,662	279,301
	10	273,206	546.40	3,147,540	222,557
	11	277,713	555.40	2,924,686	180,236
	12	305,664	611.30	4,929,819	305,366
	13	334,100	668.20	3,644,331	273,417
	14	343,111	686.20	4,643,509	299,466
	昭和元	372,347	744.70	4,346,931	319,420
	2	388,607	777.29	5,491,125	365,224
	3	417,107	805.42	5,136,370	337,957
	4	440,543	881.08	6,354,799	331,107
	5	505,718	1,008.54	4,599,099	186,309
	6	633,252	1,266.94	10,241,638	325,913
	7	836,891	1,680.47	11,639,523	366,483
	8				
臺中州	大正 9	155,170	310.30	1,154,997	121,748
	10	113,297	226.60	1,783,244	247,335
	11	152,959	305.90	3,664,155	411,681
	12	154,562	309.10	3,986,710	413,009
	13	186,642	373.30	3,938,285	416,814
	14	187,530	375.00	4,150,561	453,218
	昭和元	196,017	392.00	4,254,204	419,264
	2	192,507	385.00	4,371,207	392,243
	3	271,258	410.64	7,722,720	630,580
	4	306,538	491.36	9,141,978	686,266
	5	341,649	506.38	11,816,018	548,350
	6	384,413	563.19	8,071,156	329,728
	7	441,947	652.49	13,281,302	502,161
	8				
臺南州	大正 9	10,630	21.30	95,696	10,087
	10	9,280	18.60	89,732	9,371
	11	12,286	24.60	114,644	12,932
	12	9,554	19.10	93,568	9,788
	13	13,978	27.90	116,818	11,391
	14	14,515	29.00	123,270	13,405
	昭和元	15,568	31.10	165,558	18,099
	2	16,830	33.70	182,010	17,951
	3	17,429	32.97	255,689	25,132
	4	20,689	35.12	269,044	22,874
	5	26,955	58.23	361,455	18,042
	6	30,489	50.84	385,871	16,645
	7	44,717	74.38	591,783	27,120
	8				



(16) 州廳別極柑生産高累年表

州廳別、年次	栽培本數	見積面積	收穫高		生産價額	
			甲	乙		
高雄州	大正9年	8,332	16.70	315,692	33,277	
	10年	8,342	16.70	249,773	25,665	
	11年	9,679	19.40	320,389	29,327	
	12年	7,903	15.80	286,986	23,655	
	13年	10,101	20.20	320,156	29,886	
	14年	11,021	22.00	441,691	39,449	
	昭和元	11,712	23.40	399,811	35,179	
	2年	12,264	24.50	404,769	37,286	
	3年	12,720	21.15	487,793	43,494	
	4年	15,447	25.51	603,449	52,599	
	5年	19,458	32.35	607,697	33,314	
	6年	20,903	33.60	291,948	17,451	
	7年	31,099	62.53	1,065,453	36,060	
	8年					
	臺東廳	大正9年	20	...	200	21
		10年	25	...	170	25
11年		110	0.20	1,530	268	
12年		110	0.20	2,200	438	
13年		125	0.30	1,410	217	
14年		125	0.30	1,315	205	
昭和元		864	1.70	9,040	1,368	
2年		890	1.80	4,625	665	
3年		611	1.28	8,913	1,303	
4年		399	0.41	9,387	1,398	
5年		449	0.49	12,285	1,547	
6年		475	0.67	8,440	1,016	
7年		485	0.53	14,680	1,242	
8年						
花蓮港廳		大正9年	7,048	14.10	24,987	2,634
		10年	1,162	2.30	9,305	1,862
	11年	1,345	2.70	13,450	2,692	
	12年	1,518	3.00	15,180	3,050	
	13年	1,619	3.20	17,809	3,570	
	14年	1,824	3.60	24,952	4,669	
	昭和元	1,961	3.90	30,471	4,315	
	2年	3,025	6.00	37,879	4,250	
	3年	3,893	3.98	38,978	5,870	
	4年	4,117	4.22	57,584	5,856	
	5年	6,655	6.80	73,438	7,011	
	6年	7,899	8.07	67,895	5,938	
	7年	8,818	10.49	132,780	9,266	
	8年					
	澎湖廳	大正9年	...	...	...	...
		10年	...	...	...	...
11年		...	...	...	...	
12年		...	...	...	...	
13年		...	...	...	...	
14年		...	...	...	...	
昭和元		31	0.10	240	36	
2年		26	...	171	30	
3年		26	0.02	163	28	
4年		19	0.02	115	18	
5年		27	0.02	131	19	
6年		14	0.02	145	16	
7年		16	0.02	192	19	
8年						

備考 見積面積ヲ昭和三年ヨリ栽培面積ニ改ム

(17) 昭和七年郡市別極柑生産高表

州廳郡市別	極				柑			
	栽培本數	栽培面積	收穫高	生産價額	百斤當價	平均一本當生産高		
					円	円		
臺北州	臺北市	3,094	4.67	64,068	2,499	3.90	20.71	
	基隆市	90	0.08	640	23	3.60	7.11	
	七星郡	1,705	2.40	35,860	1,441	4.02	21.03	
	淡水郡	10,280	13.90	143,140	6,472	4.52	13.92	
	基隆郡	903	1.40	8,842	354	4.00	9.79	
	宜蘭郡	3,935	4.85	54,595	2,509	4.60	13.87	
	蘭陽郡	8,957	12.62	65,620	3,618	5.51	7.33	
	東澳郡	2,250	4.00	25,000	1,125	4.50	11.11	
	蘇澳郡	4,221	5.62	63,345	2,600	4.10	15.01	
	文島郡	8,268	10.98	200,502	9,093	4.54	24.25	
	海山郡	9,969	14.60	205,575	9,926	4.84	20.62	
	計	53,672	75.12	867,187	39,660	4.57	16.16	
	新竹州	新竹市	1,922	3.89	21,315	1,075	5.04	11.09
		竹塹郡	324,927	649.84	5,459,784	163,793	3.00	16.80
		中壢郡	27,015	53.06	594,810	18,288	3.07	22.02
		桃園郡	25,201	50.40	235,249	8,419	3.58	9.33
大溪郡		46,895	93.79	800,782	26,624	3.32	17.08	
新竹苗圃		240,537	490.72	2,746,647	81,019	2.95	11.42	
東南郡		130,595	259.19	947,410	35,693	3.77	7.25	
栗湖郡		30,306	60.57	656,447	26,260	4.00	21.66	
大湖郡		9,493	19.01	177,079	5,312	3.00	18.65	
計		836,891	1,680.47	11,639,523	366,483	3.15	13.91	
臺中州		臺中市	60	0.10	120	5	4.17	2.00
		大屯郡	6,196	9.02	110,850	5,723	5.16	17.89
		原勢郡	52,940	58.82	1,579,198	76,005	4.81	29.83
		東勢郡	26,657	31.68	646,456	19,805	3.06	24.25
		大甲郡	1,649	2.36	11,870	494	4.16	7.20
		彰化郡	23,672	31.75	492,871	15,858	3.22	20.82
	員林郡	217,458	349.04	7,690,425	293,380	3.81	35.37	
	北投郡	31,567	42.10	767,384	23,097	3.01	24.31	
	南高郡	75,487	116.58	1,867,722	61,704	3.30	24.74	
	新高郡	1,549	3.09	20,544	1,018	4.96	13.26	
	能高郡	3,722	5.97	83,032	4,638	5.59	22.31	
	竹山郡	990	1.98	10,830	434	4.01	10.94	
	計	441,947	652.49	13,281,302	502,161	3.78	30.01	



(17) 昭和七年郡市別極柑生產高表

州廳郡市別	極				柑	
	栽培本數	栽培面積	收穫高	生產價額	百斤當價	平均一本當生產高
	本	甲	斤	円	円	斤
臺南州						
南義市	...	...	...	...	...	...
嘉義市	183	0.39	2,034	102	5.01	11.11
新豐郡	211	0.30	5,750	202	3.51	27.25
新化郡	702	1.73	11,950	655	5.48	17.02
會文郡	406	0.82	7,661	520	6.79	78.87
北門郡	792	1.61	16,840	673	4.00	21.26
新營郡	6,449	12.08	68,104	3,358	4.93	10.56
嘉義郡	8,317	15.27	72,265	2,952	4.08	8.69
斗六郡	10,255	20.50	202,269	8,270	4.09	19.72
虎尾郡	16,834	20.45	194,477	9,733	5.00	11.55
北港郡	365	0.85	7,922	555	7.01	21.70
東石郡	203	0.38	2,511	100	3.98	12.37
計	<b>44,717</b>	<b>74.38</b>	<b>591,783</b>	<b>27,120</b>	<b>4.58</b>	<b>13.23</b>
高雄州						
高市郡	...	...	...	...	...	...
岡山郡	147	0.25	1,077	56	5.20	7.33
鳳山郡	5,402	8.92	177,520	6,234	3.51	32.86
旗山郡	130	0.30	1,780	102	5.73	13.69
屏東郡	9,360	15.60	303,735	9,326	3.07	32.45
潮州郡	14,948	35.82	568,997	19,814	3.48	38.07
東港郡	788	1.11	9,489	386	4.07	12.04
恒春郡	324	0.53	2,855	142	5.00	8.81
計	<b>31,099</b>	<b>62.53</b>	<b>1,065,453</b>	<b>36,060</b>	<b>3.38</b>	<b>34.26</b>
臺東廳						
臺東支廳	375	0.36	11,250	900	8.00	30.00
里壠支廳	105	0.15	3,400	340	10.00	32.38
新港支廳	5	0.02	30	2	6.67	6.00
大武支廳	...	...	...	...	...	...
計	<b>485</b>	<b>0.53</b>	<b>14,680</b>	<b>1,242</b>	<b>8.46</b>	<b>30.27</b>
花蓮港廳						
花蓮支廳	2,760	2.80	41,870	3,005	7.18	15.17
鳳林支廳	4,085	5.11	62,080	4,007	6.45	15.20
玉里支廳	1,973	2.58	28,830	2,254	7.82	14.61
研海支廳	...	...	...	...	...	...
計	<b>8,818</b>	<b>10.49</b>	<b>132,780</b>	<b>9,266</b>	<b>6.98</b>	<b>15.06</b>
澎湖廳						
馬公支廳	16	0.02	192	19	9.90	12.00
望安支廳	...	...	...	...	...	...
計	<b>16</b>	<b>0.02</b>	<b>192</b>	<b>19</b>	<b>9.90</b>	<b>12.00</b>

(18) 州廳別桶柑生產高累年表

州廳別、年次	栽培本數	見積面積	收穫高		生產價額
			本	甲	
	本	甲	斤	円	円
臺北州					
大正 9	112,615	225.20	1,829,302	141,204	
10	123,160	246.30	2,327,317	133,101	
11	170,788	341.60	1,913,765	136,621	
12	150,863	301.70	2,706,660	148,375	
13	207,510	415.00	3,400,375	205,217	
14	216,531	433.10	4,310,640	262,355	
昭和元	226,811	453.60	4,584,566	292,931	
2	259,476	518.90	6,012,042	286,422	
3	285,998	374.76	5,884,720	298,526	
4	298,847	389.70	5,464,295	248,240	
5	342,591	449.24	5,954,360	202,814	
6	358,557	512.27	6,820,650	217,906	
7	<b>387,521</b>	<b>549.02</b>	<b>7,070,046</b>	<b>228,065</b>	
8					
大正 9	140,703	281.40	1,211,974	93,552	
10	143,235	286.50	1,617,145	73,244	
11	148,167	296.30	1,364,750	53,853	
12	173,640	347.30	2,499,563	109,585	
13	193,389	386.70	2,306,626	110,558	
14	190,104	380.20	2,327,442	110,061	
昭和元	194,686	389.40	2,390,822	122,652	
2	199,749	399.40	3,491,652	143,296	
3	212,398	396.14	2,802,512	114,328	
4	216,020	432.03	3,104,696	105,233	
5	220,367	439.58	2,436,342	58,785	
6	253,951	507.79	4,588,337	111,447	
7	<b>264,375</b>	<b>518.34</b>	<b>4,019,881</b>	<b>94,089</b>	
8					
大正 9	795	1.60	16,270	1,256	
10	727	1.50	14,951	727	
11	639	1.30	15,485	902	
12	576	1.20	9,584	617	
13	649	1.20	11,916	915	
14	2,417	4.80	29,331	2,007	
昭和元	2,398	4.80	27,793	1,849	
2	2,435	4.90	27,408	2,014	
3	3,525	4.88	70,801	4,521	
4	3,822	5.98	85,388	5,381	
5	2,903	4.07	68,719	3,279	
6	2,871	3.75	63,907	2,844	
7	<b>2,915</b>	<b>3.74</b>	<b>76,050</b>	<b>3,303</b>	
8					
大正 9	1,514	3.00	13,556	1,046	
10	1,174	2.30	10,088	727	
11	1,674	3.30	18,948	1,238	
12	1,501	3.00	15,758	957	
13	1,534	3.10	22,014	551	
14	1,559	3.10	11,350	818	
昭和元	1,658	3.30	11,327	625	
2	1,783	3.60	12,405	799	
3	1,941	5.89	14,448	915	
4	1,884	3.71	13,751	754	
5	1,790	3.82	22,745	723	
6	1,649	3.43	11,600	421	
7	<b>1,976</b>	<b>3.68</b>	<b>17,028</b>	<b>604</b>	
8					
臺南州					



(18) 州廳別桶柑生産高累年表

州廳別、年次	栽培本數	見積面積	收穫高	生産價額	
				本	円
高雄州	年	本	甲	斤	円
	大正 9	127	0.30	2,854	221
	10	181	0.40	6,289	610
	11	262	0.50	6,391	556
	12	263	0.50	4,703	459
	13	254	0.50	6,253	536
	14	265	0.60	6,309	518
	昭和元	258	0.50	6,002	546
	2	287	0.60	7,686	710
	3	285	0.48	9,003	786
	4	298	0.51	8,050	719
	5	331	0.54	8,639	683
	6	363	0.74	7,595	615
	7	410	0.74	8,185	396
臺東廳	大正 9	380	0.80	3,850	297
	10	380	0.80	4,090	470
	11	285	0.60	5,700	955
	12	285	0.60	7,000	960
	13	305	0.60	2,710	389
	14	307	0.60	3,051	464
	昭和元	354	0.70	7,080	1,020
	2	410	0.80	3,185	437
	3	191	0.40	3,642	485
	4	151	0.21	3,785	519
	5	158	0.23	4,340	501
	6	189	0.31	3,470	395
	7	193	0.29	6,390	485
	8				
花蓮港廳	大正 9	3,832	7.70	83,702	6,461
	10	1,619	3.20	25,832	4,134
	11	1,721	3.40	30,895	4,636
	12	2,072	4.10	31,080	4,040
	13	2,555	5.10	38,325	4,983
	14	2,911	5.80	62,554	10,115
	昭和元	2,546	5.10	46,865	5,596
	2	4,661	9.30	60,611	5,327
	3	8,975	12.23	101,460	13,647
	4	9,440	12.86	138,286	13,895
	5	11,732	15.85	187,200	16,613
	6	13,292	17.95	164,750	12,640
	7	14,241	18.34	223,625	14,892
	8				
澎湖廳	大正 9	...	...	...	...
	10	...	...	...	...
	11	...	...	...	...
	12	...	...	...	...
	13	...	...	...	...
	14	...	...	...	...
	昭和元	6	...	50	6
	2	14	...	69	12
	3	14	0.01	95	15
	4	16	0.02	215	35
	5	24	0.03	212	32
	6	19	0.03	305	24
	7	20	0.03	370	37
	8				

備考 見積面積ヲ昭和三年ヨリ栽培面積ニ改ム

(19) 昭和七年郡市別桶柑生産高表

州廳郡市別	桶				柑			
	栽培本數	栽培面積	收穫高	生産價額	百斤當價	平均一本當生産高		
					本	円		
臺北州	臺北市	3,624	4.48	86,976	2,783	3.20	24.00	
	基隆市	3,900	3.85	12,040	271	2.25	3.09	
	七星郡	18,280	26.26	397,550	15,806	3.98	21.75	
	淡水郡	79,245	107.44	1,375,385	32,826	2.39	17.36	
	基隆郡	3,044	6.43	30,420	1,218	4.00	10.00	
	宜蘭郡	51,065	72.95	983,690	28,329	2.88	19.26	
	蘭陽郡	34,746	50.96	227,380	7,248	3.19	6.54	
	蘇澳郡	5,200	10.00	45,000	1,350	3.00	8.65	
	文海郡	21,599	30.76	243,049	7,610	3.13	11.25	
	新莊郡	26,529	35.90	503,266	17,825	3.54	18.97	
	計	140,289	199.99	3,165,290	112,799	3.56	22.56	
	計	387,521	549.02	7,070,046	228,065	3.23	18.24	
	新竹州	新竹市	550	1.18	6,600	198	3.00	12.00
		竹塹郡	109,495	208.98	1,771,767	35,436	2.00	16.18
中壢郡		11,780	22.92	245,317	5,126	2.09	20.82	
桃園郡		52,149	104.29	735,183	22,183	3.02	14.10	
大溪郡		24,164	48.47	427,675	12,779	2.99	17.70	
東竹郡		48,439	96.91	594,570	11,718	1.97	12.27	
南竹郡		8,913	17.81	89,520	1,867	2.09	10.04	
苗栗郡		5,754	11.51	117,367	3,826	3.26	20.40	
大湖郡		3,131	6.27	31,882	956	3.00	10.18	
計		264,375	518.34	4,019,881	94,089	2.86	15.21	
臺中州		臺中市	...	...	...	...	...	...
		中屯郡	390	0.39	6,276	253	4.03	16.09
		大屯郡	2,147	2.88	64,050	2,882	4.50	29.83
		豐原郡	367	0.45	5,394	160	2.97	14.70
	大甲郡	...	...	...	...	...	...	
	彰化郡	...	...	...	...	...	...	
	員林郡	...	...	...	...	...	...	
	南投郡	11	0.02	330	8	2.42	30.00	
	新高郡	...	...	...	...	...	...	
	能高郡	...	...	...	...	...	...	
	竹山郡	...	...	...	...	...	...	
	計	2,915	3.74	76,050	3,303	4.34	26.09	



(19) 昭和七年郡市別桶柑生產高表

州廳郡市別	桶		柑				
	栽培本數	栽培面積	收穫高	生產價額	柑		
					百斤當單價	平均一本當生產高	
	本	甲	斤	円	円	斤	
臺南州	臺南市	...	...	...	...	...	
	嘉義市	...	...	...	...	...	
	新豐郡	...	...	...	...	...	
	新化郡	65	0.18	1,482	82	5.53	22.80
	文德郡	...	...	...	...	...	...
	北門郡	85	0.17	810	28	3.46	9.53
	新營郡	...	...	...	...	...	...
	嘉義郡	1,301	2.54	7,701	236	3.06	5.92
	六甲郡	245	0.49	5,000	176	3.52	20.41
	虎尾郡	275	0.28	1,960	78	3.98	7.13
北港郡	5	0.02	75	4	5.33	15.00	
	...	...	...	...	...	...	
計	1,976	3.68	17,028	604	3.55	8.62	
高雄州	高雄市	...	...	...	...	...	
	鳳山郡	92	0.18	1,880	132	7.00	20.44
	旗山郡	...	...	...	...	...	...
	屏東郡	9	0.03	190	11	5.80	21.11
	潮州郡	90	0.16	3,670	131	3.56	40.78
	東港郡	...	...	...	...	...	...
	恒春郡	219	0.37	2,445	122	5.00	11.16
計	410	0.74	8,185	396	4.84	19.96	
臺東廳	臺東支廳	100	0.13	3,000	180	6.00	30.00
	里壠支廳	93	0.16	3,390	305	9.00	36.45
	新港支廳	...	...	...	...	...	...
	大武支廳	...	...	...	...	...	...
計	193	0.29	6,390	485	7.59	33.11	
花蓮港廳	花蓮支廳	7,025	9.10	106,610	7,625	7.15	15.18
	鳳林支廳	5,990	7.90	102,420	6,144	6.00	17.10
	玉里支廳	1,226	1.34	14,595	1,123	7.69	11.90
	研海支廳	...	...	...	...	...	...
計	14,241	18.34	223,625	14,892	6.66	15.70	
澎湖廳	馬公支廳	20	0.03	370	37	10.00	18.50
	望安支廳	...	...	...	...	...	...
計	20	0.03	370	37	10.00	18.50	

(20) 州廳別雪柑生產高累年表

州廳別、年次	栽培本數	見積面積	收穫高		生產價額	
			甲	斤		
	本	甲	斤	円	円	
臺北州	大正	9.....	40,248	80.50	584,632	41,830
		10.....	38,252	76.50	641,548	26,302
		11.....	43,152	86.30	502,262	24,299
		12.....	31,729	63.50	637,344	30,000
	昭和元	13.....	41,370	82.70	582,472	23,904
		14.....	43,257	86.50	799,983	39,456
		2.....	44,744	89.50	820,743	41,598
		3.....	42,264	84.50	973,685	39,677
		4.....	45,704	62.84	1,010,854	45,795
		5.....	45,149	57.53	794,530	31,168
		6.....	42,946	54.93	834,057	21,969
		7.....	38,260	49.14	833,240	21,091
	8.....	<b>17,391</b>	<b>23.62</b>	<b>357,611</b>	<b>9,016</b>	
	新竹州	大正	9.....	11,090	22.20	68,606
10.....			11,291	22.60	115,273	4,850
11.....			8,564	17.10	94,092	3,726
12.....			4,953	9.90	77,059	2,905
昭和元		13.....	5,049	10.10	54,135	2,387
		14.....	4,758	9.50	58,382	2,692
		2.....	4,461	8.90	54,083	2,275
		3.....	4,362	8.70	54,371	1,967
		4.....	4,340	8.67	54,128	2,296
		5.....	4,457	8.91	56,344	1,821
		6.....	4,265	8.56	51,085	1,304
		7.....	4,427	8.88	71,397	1,599
8.....		<b>4,481</b>	<b>9.06</b>	<b>63,154</b>	<b>1,402</b>	
臺中州		大正	9.....	485	1.00	7,671
	10.....		370	0.70	8,428	540
	11.....		382	0.80	8,987	577
	12.....		298	0.60	5,680	364
	昭和元	13.....	1,128	2.30	7,915	614
		14.....	1,222	2.40	14,833	1,109
		2.....	959	1.90	15,134	1,083
		3.....	905	1.80	15,325	1,070
		4.....	1,024	1.34	18,729	1,038
		5.....	1,265	1.85	25,523	1,514
		6.....	1,081	1.85	23,764	985
		7.....	998	1.73	18,998	583
	8.....	<b>993</b>	<b>1.52</b>	<b>23,346</b>	<b>783</b>	
	臺南州	大正	9.....	1,290	2.60	32,541
10.....			2,641	5.30	24,479	1,538
11.....			2,826	5.70	36,142	2,287
12.....			2,623	5.20	37,090	2,323
昭和元		13.....	2,864	5.70	43,691	1,666
		14.....	2,913	5.80	76,984	4,103
		2.....	3,193	6.40	77,967	4,006
		3.....	3,270	6.50	75,008	4,061
		4.....	3,467	6.49	77,994	4,122
		5.....	3,578	7.22	82,608	4,345
		6.....	3,591	6.84	73,150	2,363
		7.....	3,689	7.70	75,142	1,998
8.....		<b>3,720</b>	<b>7.58</b>	<b>54,012</b>	<b>1,771</b>	



(20) 州廳別雪柑生産高累年表

州廳別、年次	栽培本數	見積面積	收穫高	生産價額		
				本	甲	
高雄州	大正9年	178	0.40	2,314	166	
	10年	165	0.30	2,528	137	
	11年	205	0.40	3,365	276	
	12年	245	0.50	5,571	407	
	13年	368	0.70	5,741	479	
	14年	476	1.00	10,488	839	
	昭和元	502	1.00	11,529	969	
	2年	481	1.00	7,897	682	
	3年	702	1.17	12,990	1,031	
	4年	523	0.87	15,820	1,220	
	5年	617	1.14	15,279	811	
	6年	472	1.14	12,392	715	
	7年	<b>413</b>	<b>1.18</b>	<b>11,524</b>	<b>339</b>	
	8年					
	臺東廳	大正9年	1,180	2.40	23,600	1,689
		10年	1,315	2.60	23,022	1,169
11年		1,823	3.60	53,971	2,056	
12年		2,287	4.60	108,270	2,475	
13年		2,512	5.00	177,850	4,827	
14年		2,687	5.20	187,470	5,377	
昭和元		2,767	5.50	159,765	5,225	
2年		2,615	5.20	51,645	1,566	
3年		2,834	5.17	99,245	2,298	
4年		2,228	3.80	110,679	2,612	
5年		2,234	4.08	114,530	2,739	
6年		2,768	4.93	69,818	2,966	
7年		<b>2,853</b>	<b>4.95</b>	<b>108,960</b>	<b>3,256</b>	
8年						
花蓮港廳		大正9年	2,629	5.20	33,300	2,383
		10年	1,904	3.80	20,441	2,762
	11年	2,002	4.00	26,026	3,503	
	12年	2,282	4.60	29,666	3,765	
	13年	2,523	5.00	34,551	4,392	
	14年	2,636	5.30	46,720	5,993	
	昭和元	3,113	6.20	65,458	4,359	
	2年	3,042	6.10	68,364	3,513	
	3年	3,292	5.62	44,693	2,788	
	4年	3,441	5.87	62,598	3,917	
	5年	3,669	6.23	65,871	4,100	
	6年	3,754	6.38	57,018	3,490	
	7年	<b>3,690</b>	<b>6.18</b>	<b>71,909</b>	<b>4,292</b>	
	8年					
	澎湖廳	大正9年	...	...	...	...
		10年	...	...	...	...
11年		...	...	...	...	
12年		...	...	...	...	
13年		...	...	...	...	
14年		...	...	...	...	
昭和元		...	...	...	...	
2年		...	...	...	...	

備考 見積面積ヲ昭和三年ヨリ栽培面積ニ改ム、澎湖廳ハ該當記事ナシ

(21) 昭和七年郡市別雪柑生産高表

州廳郡市別	雪				柑			
	栽培本數	栽培面積	收穫高	生産價額	百斤當價	平均一本當生産高		
臺北州	臺北市	1,696	2.37	33,920	882	2.60	20.00	
	基隆市	...	...	...	...	...	...	
	七星郡	1,585	2.22	28,050	842	3.00	17.70	
	淡水郡	5,188	6.96	133,605	2,688	2.01	25.75	
	基隆郡	260	0.40	4,640	189	4.07	17.85	
	宜蘭郡	887	1.27	13,536	541	4.00	15.26	
	蘭陽郡	1,400	1.70	13,650	382	2.80	9.75	
	東澳郡	280	0.40	3,000	75	2.50	10.71	
	文山郡	1,001	1.24	11,900	238	2.00	11.89	
	海山郡	3,248	4.22	69,450	1,865	2.69	21.38	
	新莊郡	1,846	2.84	45,860	1,314	2.87	24.84	
	計	<b>17,391</b>	<b>23.62</b>	<b>357,611</b>	<b>9,016</b>	<b>2.52</b>	<b>20.56</b>	
	新竹州	新竹市	...	...	...	...	...	...
		竹塹郡	142	0.35	1,895	38	2.00	13.35
		中壢郡	73	0.12	1,525	42	2.75	20.89
		桃園郡	2,228	4.46	26,041	476	1.83	11.67
大溪郡		643	1.28	12,935	309	2.39	20.12	
東竹郡		220	0.50	2,627	51	1.94	11.94	
南竹郡		141	0.28	1,400	28	2.00	9.93	
栗湖郡		688	1.38	12,384	371	3.00	18.00	
大湖郡		346	0.69	4,347	87	2.00	12.56	
計		<b>4,481</b>	<b>9.06</b>	<b>63,154</b>	<b>1,402</b>	<b>2.22</b>	<b>14.09</b>	
臺中市	臺中市	...	...	...	...	...	...	
	大屯郡	3	0.01	40	2	5.00	13.33	
	原勢郡	46	0.06	1,176	47	4.00	25.57	
	東勢郡	...	...	...	...	...	...	
	大甲郡	32	0.04	830	42	5.06	25.94	
	彰化郡	29	0.05	1,450	29	2.00	50.00	
	員林郡	400	0.56	11,200	392	3.50	28.00	
	南投郡	210	0.28	5,250	147	2.80	25.00	
	新高郡	...	...	...	...	...	...	
	高竹郡	270	0.51	3,370	122	3.62	12.48	
能高州	能高郡	3	0.01	30	2	6.67	10.00	
	竹山郡	...	...	...	...	...	...	
	計	<b>993</b>	<b>1.52</b>	<b>23,346</b>	<b>783</b>	<b>3.35</b>	<b>23.51</b>	



(21) 昭和七年郡市別雪柑生產高表

州廳郡市別	雪			柑			
	栽培本數	栽培面積	收穫高	生產價額	百斤當價	平均一本當生產高	
	本	甲	斤	円	円	斤	
臺南州	臺南市	...	...	...	...	...	
	嘉義市	...	...	...	...	...	
	新豐郡	220	0.44	6,250	187	2.99	28.41
	新化郡	178	0.37	7,000	339	4.84	39.33
	文德郡	44	0.10	1,110	23	2.07	25.23
	北門郡	21	0.07	1,100	44	4.00	52.38
	新營郡	249	0.36	2,308	76	3.29	9.27
	嘉義郡	2,924	5.99	33,562	995	2.97	11.48
	六甲郡	...	...	...	...	...	...
	斗尾郡	...	...	...	...	...	...
	北港郡	...	...	...	...	...	...
	東石郡	84	0.25	2,682	107	3.99	31.93
	計	3,720	7.58	54,012	1,771	3.28	14.52
高雄州	高雄市	...	...	...	...	...	
	鳳山郡	...	...	...	...	...	
	旗山郡	...	...	...	...	...	
	屏東郡	86	0.28	844	19	2.25	9.81
	潮州郡	...	...	...	...	...	
	恒春郡	327	0.90	10,680	320	3.00	32.66
計	413	1.18	11,524	339	2.94	27.90	
臺東廳	臺東支廳	1,865	2.92	74,600	2,241	3.00	40.00
	里壠支廳	135	0.23	5,400	216	4.00	40.00
	新港支廳	453	1.13	14,960	449	3.00	33.02
	大武支廳	400	0.67	14,000	350	2.50	35.00
	計	2,853	4.95	108,960	3,256	2.99	38.19
花蓮港廳	花蓮支廳	1,330	2.28	24,100	1,491	6.19	18.12
	鳳林支廳	1,500	2.52	31,459	1,796	5.71	20.97
	玉里支廳	860	1.38	16,350	1,005	6.15	19.01
	研海支廳	...	...	...	...	...	...
計	3,690	6.18	71,909	4,292	5.97	19.49	
澎湖廳	馬公支廳	...	...	...	...	...	
	望安支廳	...	...	...	...	...	
計	...	...	...	...	...	...	

(22) 州廳別文旦生產高累年表

州廳別、年次	栽培本數	見積面積	收穫高	生產價額			
				本	甲		
			斤	円	円		
臺北州	大正	9.....	2,958	12.40	48,174	4,548	
		10.....	1,309	5.50	24,871	1,745	
		11.....	4,361	18.20	44,280	3,364	
		12.....	3,404	14.20	73,386	5,248	
		13.....	3,014	12.60	76,838	4,809	
		14.....	3,499	14.60	83,938	6,351	
		昭和元	1.....	4,067	17.00	81,743	7,109
			2.....	4,725	19.80	92,887	7,127
	3.....		6,861	19.59	123,003	9,790	
	4.....		8,207	21.47	124,010	7,837	
	5.....		7,871	19.65	139,579	6,856	
	6.....		7,366	17.69	164,341	7,502	
	7.....		8,175	17.63	188,841	8,558	
	8.....		...	...	...	...	
	新竹州	大正	9.....	1,974	8.30	27,064	2,555
			10.....	5,364	22.40	161,592	12,032
11.....			5,813	24.30	170,223	8,204	
12.....			4,619	19.30	153,482	6,571	
13.....			4,666	19.50	109,774	4,831	
14.....			4,856	20.30	101,549	5,004	
昭和元			1.....	5,046	21.10	102,059	5,134
			2.....	5,578	23.30	128,283	6,319
		3.....	5,963	24.81	136,067	6,598	
		4.....	5,708	23.92	116,612	5,486	
		5.....	5,846	24.18	116,443	3,625	
		6.....	6,427	26.85	171,351	4,026	
		7.....	6,313	24.71	166,997	4,360	
		8.....	...	...	...	...	
臺中州		大正	9.....	16,006	67.00	221,614	20,923
			10.....	10,126	42.40	252,239	17,916
	11.....		11,885	49.70	308,061	18,935	
	12.....		11,603	48.50	591,897	32,507	
	13.....		11,929	49.90	628,168	31,820	
	14.....		12,353	51.70	656,279	33,754	
	昭和元		1.....	13,061	54.60	687,178	36,626
			2.....	13,367	55.90	556,742	27,639
		3.....	14,298	32.39	532,298	27,764	
		4.....	15,906	36.21	575,454	30,232	
		5.....	17,509	38.88	661,081	27,177	
		6.....	17,209	38.06	621,512	22,421	
		7.....	18,327	40.34	657,315	23,766	
		8.....	...	...	...	...	
	臺南州	大正	9.....	4,811	20.10	134,416	12,690
			10.....	5,938	24.80	276,669	25,542
11.....			6,740	28.20	341,540	22,529	
12.....			7,777	32.50	339,251	20,693	
13.....			11,124	46.50	383,225	24,875	
14.....			12,568	52.60	359,829	23,757	
昭和元			1.....	13,305	55.70	537,243	37,667
			2.....	18,367	76.80	670,647	39,791
		3.....	18,251	58.21	785,871	49,607	
		4.....	23,627	71.09	759,356	47,844	
		5.....	23,979	79.12	914,982	41,903	
		6.....	31,296	100.72	1,062,930	39,890	
		7.....	32,613	110.50	1,007,093	39,624	
		8.....	...	...	...	...	



(22) 州廳別文旦生產高累年表

州廳別、年次	栽培本數	見積面積	收穫高		生產價額	
			甲	乙		
高雄州	年	本	甲	乙	元	
	大正 9.....	963	4.00	26,417	2,494	
	10.....	992	4.20	22,108	2,729	
	11.....	2,577	10.80	36,127	2,951	
	12.....	3,123	13.10	58,440	3,849	
	13.....	3,852	16.10	75,942	5,562	
	14.....	4,040	16.90	116,917	8,256	
	昭和元.....	4,592	19.20	132,415	8,765	
	2.....	5,156	21.60	138,560	9,493	
	3.....	6,522	16.37	163,598	11,014	
	4.....	6,536	16.57	208,610	13,553	
	5.....	7,348	18.70	263,115	12,546	
	6.....	7,522	20.07	214,208	9,707	
	7.....	<b>8,523</b>	<b>25.33</b>	<b>268,129</b>	<b>9,263</b>	
	8.....					
	臺東廳	大正 9.....	...	...	...	...
10.....		3	...	90	14	
11.....		16	0.10	800	119	
12.....		9	...	67	7	
13.....		11	0.50	70	7	
14.....		16	0.10	190	19	
昭和元.....		28	0.10	301	20	
2.....		37	0.11	855	42	
3.....		82	0.34	2,380	151	
4.....		82	0.33	2,408	151	
5.....		85	0.33	1,375	82	
6.....		<b>91</b>	<b>0.36</b>	<b>1,920</b>	<b>115</b>	
7.....						
8.....						
花蓮港廳		大正 9.....	201	0.80	1,711	162
		10.....	65	0.30	518	94
	11.....	67	0.30	664	119	
	12.....	81	0.30	798	127	
	13.....	90	0.40	1,080	173	
	14.....	67	0.30	1,712	276	
	昭和元.....	58	0.20	1,525	168	
	2.....	45	0.20	1,019	117	
	3.....	75	0.31	1,053	87	
	4.....	82	0.34	1,265	105	
	5.....	92	0.38	1,300	106	
	6.....	105	0.44	1,790	146	
	7.....	<b>177</b>	<b>0.55</b>	<b>4,618</b>	<b>326</b>	
	8.....					
	澎湖廳	大正 9.....	...	...	...	...
		10.....	...	...	...	...
11.....		...	...	...	...	
12.....		...	...	...	...	
13.....		...	...	...	...	
14.....		...	...	...	...	
昭和元.....		...	...	...	...	
2.....		...	...	...	...	
3.....		...	...	...	...	
4.....		...	...	...	...	
5.....		...	...	...	...	
6.....		...	...	...	...	
7.....		...	...	...	...	
8.....		...	...	...	...	

(23) 昭和七年郡市別文旦生產高表

州廳郡市別	文				旦	
	栽培本數	栽培面積	收穫高	生產價額	百斤	平均一本
					單價	當生產高
臺北州	本	甲	斤	元	元	斤
臺北市.....	124	0.58	4,712	226	4.80	38.00
基隆市.....	...	...	...	...	...	...
七星潭.....	1,824	3.67	41,050	1,289	3.14	22.51
淡水郡.....	404	0.91	6,926	255	3.68	17.14
基隆郡.....	803	2.14	10,350	519	5.00	12.98
宜蘭縣	...	...	...	...	...	...
蘭陽郡.....	224	0.73	10,390	436	4.20	46.38
東澳郡.....	559	0.86	20,520	1,231	6.00	36.71
蘇澳郡.....	240	0.60	3,500	123	3.50	14.58
文海郡.....	2,103	4.32	24,545	722	2.94	11.67
新莊郡.....	876	2.12	27,908	1,782	6.39	31.86
計.....	1,018	1.70	38,940	1,975	5.07	38.25
新竹州	...	...	...	...	...	...
新竹市.....	39	0.12	602	40	6.64	15.44
竹塹郡.....	200	0.81	4,040	121	3.00	20.20
中壢郡.....	1,010	2.75	21,455	642	2.99	21.24
桃園郡.....	459	1.90	6,634	385	5.80	14.45
大溪郡.....	1,023	4.28	19,379	902	4.65	18.94
計.....	6,313	24.71	166,997	4,360	2.61	26.45
臺中州	...	...	...	...	...	...
臺中市.....	159	0.46	7,155	436	6.09	45.00
大屯郡.....	2,402	5.82	72,170	3,734	5.17	30.05
豐原郡.....	838	2.11	26,944	1,297	4.81	32.15
東勢郡.....	274	0.52	10,036	365	3.64	36.63
大甲郡.....	649	1.51	18,226	911	5.00	28.08
彰化縣	...	...	...	...	...	...
彰化郡.....	2,464	5.26	85,219	3,031	3.56	34.59
員林郡.....	4,006	8.80	156,842	4,399	2.80	39.15
南投郡.....	3,067	6.81	131,308	4,116	3.13	42.81
新高郡.....	1,846	3.53	72,004	2,427	3.37	39.01
高砂郡.....	595	1.19	17,466	698	4.00	29.35
能高郡.....	1,449	3.12	47,625	1,802	3.78	32.87
竹山郡.....	578	1.21	12,320	550	4.46	21.31
計.....	18,327	40.34	657,315	23,766	3.62	35.87



(23) 昭和七年郡市別文旦生產高表

州廳郡市別	文		旦				
	栽培本數	栽培面積	收穫高	生產價額	平均一本		
					百斤當價	當生產高	
本	甲	斤	円	円	斤		
臺南州	臺南市	140	0.46	1,750	105	6.00	12.50
	嘉義市	652	1.82	18,555	835	4.50	28.46
	新豐郡	747	2.15	13,086	396	3.03	17.52
	新化郡	3,210	11.33	106,615	4,429	4.15	33.21
	會文郡	6,728	24.98	281,090	12,566	4.47	41.78
	北門郡	1,034	3.48	45,372	1,591	3.51	43.88
	新營郡	7,935	24.70	121,058	4,922	4.07	15.26
	嘉義郡	3,745	12.62	82,963	3,204	3.86	22.15
	六甲郡	5,424	18.09	149,769	4,586	3.06	27.61
	虎尾郡	2,189	7.85	155,790	5,665	3.64	71.17
北東	港石郡	149	0.63	4,057	325	8.01	27.23
	石港郡	660	2.39	26,988	1,000	3.71	40.89
	計	32,613	110.50	1,007,093	39,624	3.93	30.88
高雄州	高雄市	59	0.20	1,200	60	5.00	20.34
	岡山郡	1,079	2.95	16,598	820	4.94	15.38
	鳳山郡	573	1.85	12,155	520	4.28	21.21
	旗山郡	517	1.52	11,602	614	5.29	22.44
	屏東郡	2,388	5.97	89,994	3,599	4.00	37.69
	潮州郡	2,651	8.89	98,555	2,537	2.57	37.18
	東港郡	1,237	3.92	37,740	1,099	2.91	30.51
	恒春郡	19	0.03	285	14	5.00	15.00
	計	8,523	25.33	268,129	9,263	3.45	31.46
	臺東廳	臺東支廳	...	...	...	...	...
里壠支廳		81	0.32	1,620	97	5.99	20.00
新港支廳		...	...	...	...	...	...
大武支廳		10	0.04	300	18	6.00	30.00
計	91	0.36	1,920	115	5.99	21.10	
花蓮港廳	花蓮支廳	54	0.19	1,193	81	6.79	22.09
	鳳林支廳	27	0.10	740	57	7.70	27.41
	玉里支廳	96	0.26	2,685	188	7.00	2.800
	研海支廳	...	...	...	...	...	...
	計	177	0.55	4,618	326	7.06	26.01
澎湖廳	馬公支廳	...	...	...	...	...	...
	望安支廳	...	...	...	...	...	...
計	...	...	...	...	...	...	

(24) 州廳別斗袖生產高累年表

州廳別、年次	栽培本數	見積面積	收穫高		生產價額	
			本	甲		
年	本	甲	斤	円	円	
臺北州	昭和元	大正 9	4,524	18.90	182,987	9,358
		10	6,333	26.50	200,356	11,501
		11	12,185	51.00	300,494	14,849
		12	8,039	33.60	321,750	14,465
		13	8,234	34.50	523,957	23,854
		14	9,282	38.80	350,977	16,768
		昭和元	11,106	46.50	381,960	16,965
		2	12,523	52.40	346,365	18,170
		3	16,249	36.48	389,541	18,555
		4	17,567	39.93	414,079	18,734
		5	18,221	40.41	457,206	17,013
		6	16,686	45.27	511,232	17,376
		7	16,139	43.14	556,901	18,462
		8				
新竹州	昭和元	大正 9	28,712	120.10	672,948	34,415
		10	31,882	133.40	767,611	29,358
		11	32,131	134.40	743,514	23,836
		12	53,482	223.80	2,314,771	58,844
		13	55,346	231.60	1,600,851	46,620
		14	52,487	219.60	1,550,097	44,747
		昭和元	54,261	227.00	1,526,642	46,295
		2	55,546	232.40	1,596,161	47,547
		3	56,864	237.93	1,718,189	49,189
		4	57,977	242.60	1,729,829	40,714
		5	57,348	235.29	1,538,385	29,031
		6	58,365	243.95	2,144,974	36,937
		7	61,603	257.96	2,302,840	37,700
		8				
臺中州	昭和元	大正 9	3,860	16.20	192,859	9,863
		10	3,672	15.40	189,064	9,697
		11	4,176	17.50	204,760	8,214
		12	4,338	18.20	200,526	7,773
		13	4,638	19.40	234,525	9,987
		14	5,195	21.70	259,588	10,314
		昭和元	5,620	23.50	289,868	11,538
		2	5,920	24.80	297,044	12,589
		3	6,231	17.59	315,976	13,838
		4	6,601	17.13	333,934	13,973
		5	7,001	16.87	354,601	10,935
		6	7,519	18.65	363,140	9,360
		7	8,412	21.06	414,181	11,424
		8				
臺南州	昭和元	大正 9	3,017	12.60	172,061	8,799
		10	3,472	14.50	214,574	12,530
		11	3,805	15.90	251,568	11,560
		12	4,263	17.80	273,427	12,000
		13	4,846	20.30	325,487	14,777
		14	5,957	24.90	413,517	18,793
		昭和元	6,761	28.30	497,015	27,319
		2	7,462	31.20	548,679	23,513
		3	11,472	39.76	807,006	33,031
		4	11,562	47.32	675,584	32,728
		5	13,026	52.15	999,670	31,948
		6	15,412	61.80	1,364,648	30,748
		7	15,914	65.57	1,396,063	40,371
		8				



(24) 州廳別斗柚生産高累年表

州廳別、年次	栽培本數	見積面積	收穫高	生産價額		
					本	甲
高雄州	大正9年	344	1.40	12,346	631	
	10年	311	1.30	12,275	1,005	
	11年	745	3.10	25,936	1,313	
	12年	422	1.80	17,248	827	
	13年	407	1.70	17,783	881	
	14年	434	1.80	19,289	872	
	昭和元	444	1.90	20,614	981	
	2年	459	1.90	20,544	966	
	3年	515	1.29	23,994	1,020	
	4年	568	3.48	30,022	1,418	
	5年	615	1.57	25,909	988	
	6年	651	1.92	33,362	1,134	
	7年	<b>1,288</b>	<b>4.11</b>	<b>50,748</b>	<b>1,242</b>	
	8年					
	臺東廳	大正9年	637	2.70	25,480	1,303
		10年	1,070	4.50	40,225	1,128
11年		1,487	6.20	68,010	2,010	
12年		1,675	7.00	144,890	2,266	
13年		1,822	7.60	192,600	2,982	
14年		1,965	8.20	174,150	2,974	
昭和元		2,186	9.10	172,720	2,820	
2年		2,073	8.70	59,885	891	
3年		1,564	4.47	77,461	1,259	
4年		1,822	7.44	89,699	1,457	
5年		1,835	7.88	89,794	1,266	
6年		2,030	8.41	86,080	1,955	
7年		<b>2,026</b>	<b>11.57</b>	<b>95,080</b>	<b>1,759</b>	
8年						
花蓮港廳		大正9年	320	1.30	6,140	314
		10年	2,781	11.60	37,008	4,332
	11年	2,827	11.80	46,462	4,071	
	12年	3,254	13.60	52,792	4,627	
	13年	3,501	14.60	57,358	2,733	
	14年	3,378	14.10	73,780	3,711	
	昭和元	3,349	14.00	104,571	3,999	
	2年	3,826	16.00	277,713	8,130	
	3年	6,559	26.77	246,958	8,912	
	4年	6,682	27.27	264,229	9,664	
	5年	6,866	28.61	289,154	10,310	
	6年	6,790	28.29	261,015	9,204	
	7年	<b>7,056</b>	<b>28.83</b>	<b>244,706</b>	<b>8,630</b>	
	8年					
	澎湖廳	大正9年	...	...	...	...
		10年	...	...	...	...
11年		...	...	...	...	
12年		...	...	...	...	
13年		...	...	...	...	
14年		...	...	...	...	
昭和元		...	...	...	...	
2年		...	...	...	...	

備考 見積面積ヲ昭和三年ヨリ栽培面積ニ改ム、澎湖廳ハ該當記事ナシ

(25) 昭和七年郡市別斗柚生産高表

州廳郡市別	斗				柚			
	栽培本數	栽培面積	收穫高	生産價額	百斤當價	平均一本當生産高		
					円	円		
臺北州	臺北市	85	0.32	2,465	67	2.70	29.00	
	基隆市	...	...	...	...	...	...	
	七星潭	5,225	15.87	204,075	5,777	2.83	39.06	
	淡水	749	1.60	19,310	488	2.53	25.78	
	基隆	1,606	3.67	24,372	722	2.96	15.18	
	宜蘭	1,107	3.67	33,455	944	2.82	30.22	
	羅東	716	1.20	43,440	1,738	4.00	60.67	
	蘇澳	40	0.20	900	27	3.00	22.50	
	文山	2,270	5.58	31,460	748	2.38	13.86	
	海山	3,030	7.68	127,092	4,741	3.73	41.94	
	新莊	1,311	3.35	70,332	3,210	4.56	53.42	
	計	<b>16,139</b>	<b>43.14</b>	<b>556,901</b>	<b>18,462</b>	<b>3.32</b>	<b>34.51</b>	
	新竹州	新竹市	1,284	5.16	23,235	587	2.53	18.10
		竹塹	17,586	74.82	502,905	7,668	1.52	28.60
		中壢	2,270	9.53	46,497	1,085	2.33	20.48
		桃園	3,364	14.03	65,617	1,821	2.78	19.51
大溪		2,012	8.42	46,495	1,496	3.22	23.11	
新竹南		11,833	48.82	604,500	10,559	1.75	51.09	
東湖		10,485	43.77	288,180	4,651	1.61	27.48	
苗栗		10,746	44.97	644,491	9,024	1.40	59.97	
大湖		2,023	8.44	80,920	809	1.00	40.00	
計		<b>61,603</b>	<b>257.96</b>	<b>2,302,840</b>	<b>37,700</b>	<b>1.64</b>	<b>37.38</b>	
臺中州	臺中市	87	0.26	4,350	170	3.91	50.00	
	中屯	1,177	2.88	49,424	1,535	3.11	41.99	
	豐原	675	1.35	28,483	833	2.92	42.20	
	大甲	293	0.57	11,498	319	2.77	39.24	
	東勢	193	0.43	10,700	512	4.79	55.44	
	彰化	892	2.06	53,230	1,084	2.04	59.67	
	員林	1,196	3.11	84,160	2,021	2.40	70.37	
	北投	1,409	4.25	81,331	1,889	2.32	57.72	
	南投	694	1.63	16,920	515	3.04	24.38	
	新高	229	0.57	7,910	373	4.72	34.54	
能高	能高	1,467	3.73	62,445	2,061	3.30	42.57	
	竹山	100	0.22	3,730	112	3.00	37.30	
	計	<b>8,412</b>	<b>21.06</b>	<b>414,181</b>	<b>11,424</b>	<b>2.69</b>	<b>49.24</b>	



(25) 昭和七年郡市別斗柚生產高表

州廳郡市別	斗				柚		
	栽培本數	栽培面積	收穫高	生產價額	百斤當價	平均一本當生產高	
		甲	斤	円	円	斤	
臺南州	臺南市	60	0.19	2,500	75	3.00	41.67
	嘉義市	508	1.61	24,260	728	3.00	47.76
	新豐郡	356	1.17	17,140	360	2.10	48.15
	新化郡	1,009	4.07	54,370	1,848	3.40	53.99
	曾文郡	962	4.35	90,652	2,802	3.09	94.23
	北門郡	775	2.59	43,721	1,096	2.51	56.41
	新營郡	1,484	5.88	33,471	865	2.58	22.55
	嘉義郡	1,358	4.76	56,393	1,737	3.08	41.53
	斗六郡	2,395	7.99	92,056	1,746	1.90	38.44
	虎尾郡	6,273	30.26	948,841	28,089	2.96	15.13
北港郡	85	0.31	2,550	102	4.00	30.00	
	北石郡	649	2.39	30,109	923	3.07	46.39
計	15,914	65.57	1,396,063	40,371	2.89	87.72	
高雄州	高雄市	...	...	...	...	...	...
	鳳山郡	50	0.12	1,610	66	4.10	32.20
	鳳山郡	244	0.87	9,995	323	3.23	40.96
	旗山郡	364	1.37	8,813	232	2.63	24.21
	屏東郡	140	0.35	8,750	205	2.34	62.50
	潮州郡	255	0.81	11,620	237	2.04	45.57
	東港郡	235	0.59	9,960	179	1.80	42.38
計	1,288	4.11	50,748	1,242	2.45	39.40	
臺東廳	臺東支廳	500	5.08	32,500	650	2.00	65.00
	卑南支廳	635	2.54	28,850	289	1.00	45.43
	新港支廳	753	3.42	28,950	724	2.50	38.45
	大武支廳	138	0.53	4,780	96	2.01	34.64
計	2,026	11.57	95,080	1,759	1.85	46.93	
花蓮港廳	花蓮支廳	3,470	14.20	119,036	4,202	3.53	34.30
	鳳林支廳	2,887	11.83	93,870	3,215	3.42	32.51
	玉里支廳	699	2.80	31,800	1,213	3.81	45.49
	研海支廳	...	...	...	...	...	...
計	7,056	28.83	244,706	8,630	3.53	34.68	
澎湖廳	馬公支廳	...	...	...	...	...	...
	望安支廳	...	...	...	...	...	...
計	...	...	...	...	...	...	

(26) 州廳別白柚生產高累年表

州廳別、年次	栽培本數	見積面積	收穫高		生產價額
			甲	斤	
	本	甲	斤	円	
臺北州	大正 9	230	1.00	5,783	400
	10	623	2.60	26,213	824
	11	759	3.20	25,955	1,138
	12	863	3.60	23,793	812
	13	913	3.80	30,319	992
	14	948	4.10	27,553	1,128
	昭和元	1,009	4.20	29,225	1,051
	2	1,305	5.50	36,832	1,327
	3	1,323	3.09	42,302	1,637
	4	1,542	3.60	49,140	1,880
	5	1,693	3.94	57,598	2,065
	6	2,784	6.67	66,212	1,988
	7	2,707	6.40	63,765	1,783
	8				
新竹州	大正 9	490	2.10	13,336	921
	10	732	3.10	18,284	605
	11	775	3.20	20,514	502
	12	1,580	6.60	48,490	1,572
	13	1,854	7.80	44,570	1,239
	14	1,777	7.40	39,967	1,284
	昭和元	1,740	7.30	40,888	1,380
	2	1,897	7.90	52,110	1,440
	3	1,653	6.95	40,401	1,260
	4	1,656	6.95	43,887	1,254
	5	1,683	7.15	41,470	851
	6	1,709	7.17	48,008	990
	7	1,559	6.38	44,166	886
	8				
臺中州	大正 9	860	3.60	42,606	2,944
	10	1,115	4.70	38,944	1,464
	11	1,255	5.30	39,420	1,246
	12	1,009	4.20	26,641	764
	13	956	4.00	30,077	977
	14	1,049	4.40	36,453	1,049
	昭和元	1,029	4.30	35,572	1,018
	2	1,052	4.40	37,370	1,055
	3	883	2.67	28,615	906
	4	843	2.00	28,272	957
	5	1,047	2.52	56,806	1,234
	6	1,290	3.31	73,328	1,579
	7	1,368	3.62	65,958	1,410
	8				
臺南州	大正 9	3,211	13.40	130,394	9,010
	10	2,265	9.50	84,216	4,831
	11	2,386	10.00	101,077	4,675
	12	2,827	11.80	107,390	4,570
	13	3,029	12.70	124,609	5,395
	14	3,167	13.30	140,086	6,525
	昭和元	3,314	13.90	151,982	6,438
	2	3,345	14.00	165,470	7,541
	3	2,186	7.40	115,280	5,864
	4	2,317	9.19	112,908	8,319
	5	2,326	8.54	138,349	6,233
	6	2,467	8.99	123,302	5,488
	7	3,065	11.69	173,404	8,576
	8				



(26) 州廳別白柚生産高累年表

州廳別、年次	栽培本數	見積面積	收穫高	生産價額	
				本	円
高雄州	大正9年	1,022	4.30	30,430	2,103
	10年	1,983	8.30	41,354	3,195
	11年	1,371	5.70	56,804	2,678
	12年	1,494	6.30	53,234	2,423
	13年	1,380	5.80	48,592	2,775
	14年	1,614	6.80	71,728	3,467
	昭和元	1,633	6.80	74,421	3,549
	2年	1,651	6.90	59,724	2,831
	3年	1,594	4.16	63,401	2,547
	4年	2,049	3.84	68,852	2,971
	5年	1,695	4.37	52,000	1,903
	6年	1,726	4.32	74,597	2,019
	7年	1,541	4.40	68,222	2,137
	8年				
臺東廳	大正9年				
	10年				
	11年				
	12年				
	13年				
	14年				
	昭和元				
	2年				
	3年				
	4年				
	5年				
	6年				
	7年	18	0.06	720	7
	8年				
花蓮港廳	大正9年	1,549	6.50	40,566	2,803
	10年	347	1.50	6,046	658
	11年	347	1.50	6,046	507
	12年	467	2.00	8,254	689
	13年	519	2.20	9,669	419
	14年	280	1.20	6,770	292
	昭和元	259	1.10	8,994	339
	2年	214	0.90	15,053	449
	3年	223	0.91	13,685	470
	4年	266	1.09	16,480	598
	5年	270	1.12	16,335	581
	6年	277	1.16	14,945	551
	7年	365	1.68	15,718	574
	8年				
澎湖廳	大正9年				
	10年				
	11年				
	12年				
	13年				
	14年				
	昭和元				
	2年				
	3年				
	4年				
	5年				
	6年				
	7年				
	8年				

備考 見積面積ヲ昭和三年ヨリ栽培面積ニ改ム、澎湖廳ハ該當記事ナシ

(27) 昭和七年郡市別白柚生産高表

州廳郡市別	白				柚		
	栽培本數	栽培面積	收穫高	生産價額	百斤當	平均一本	
					單價	當生産高	
	本	甲	斤	円	円	斤	
臺北州	臺北市	38	0.10	1,308	27	2.10	34.42
	基隆市	...	...	...	...	...	...
	臺南市	275	0.76	6,300	150	2.38	22.55
	淡水郡	245	0.67	4,605	58	1.26	18.79
	基隆郡	322	0.73	8,342	263	3.15	25.91
	宜蘭郡	191	0.64	8,150	145	1.78	42.67
	花蓮郡	1,236	2.68	16,215	567	3.50	13.12
	台東郡	30	0.10	500	15	3.00	16.67
	蘇澳郡	94	0.15	5,280	44	0.83	56.17
	海山郡	276	0.57	13,065	514	3.93	47.34
計	2,707	6.40	63,765	1,783	2.80	23.56	
新竹州	新竹市	...	...	...	...	...	...
	竹塹郡	42	0.15	1,050	21	2.00	25.00
	中壢郡	443	1.73	12,800	265	2.07	28.89
	桃園郡	552	2.31	8,447	219	2.59	15.30
	大園郡	...	...	...	...	...	...
	新竹東郡	136	0.55	3,645	59	1.62	26.80
	新竹南郡	...	...	...	...	...	...
	新竹北郡	348	1.47	16,704	300	1.80	48.00
	新竹苗郡	38	0.17	1,520	22	1.45	40.00
	計	1,559	6.38	44,166	886	2.01	28.33
臺中州	臺中市	...	...	...	...	...	...
	豐原郡	114	0.31	3,475	115	3.31	30.48
	大屯郡	131	0.28	4,668	157	3.36	35.63
	豐東郡	...	...	...	...	...	...
	豐勢郡	66	0.14	3,300	132	4.00	50.00
	彰化郡	...	...	...	...	...	...
	員林郡	502	1.41	30,856	377	1.22	61.47
	北投郡	104	0.31	1,100	53	4.82	10.58
	南投郡	248	0.56	14,900	400	2.68	60.08
	高砂郡	50	0.24	2,500	50	2.00	50.00
臺中州	能高郡	84	0.21	2,829	69	2.44	33.68
	竹山郡	69	0.16	2,330	57	2.45	33.77
	計	1,368	3.62	65,958	1,410	2.14	48.21



(27) 昭和七年郡市別白柚生產高表

州廳郡市別	白				柚		
	栽培本數	栽培面積	收穫高	生產價額	百斤當價	平均一本當生產高	
	本	甲	斤	円	円	斤	
臺南州	臺南市	24	0.06	560	31	5.54	23.33
	嘉義郡	378	1.49	21,125	668	3.16	55.89
	新豐郡	858	2.86	27,455	1,403	5.11	32.00
	新化郡	558	2.47	70,599	4,586	6.49	12.65
	北門郡	126	0.45	6,040	214	3.54	47.94
	新營郡	290	0.97	21,860	679	3.11	75.38
	嘉義郡	208	0.72	6,480	254	3.92	31.15
	六甲郡	59	0.20	3,350	148	4.42	56.78
	斗尾郡	250	1.27	1,790	91	5.08	7.16
	北港郡	168	0.64	5,180	233	4.50	30.83
東石郡	146	0.56	8,965	269	3.00	61.40	
計	3,065	11.69	173,404	8,576	4.95	56.58	
高雄州	高雄市	269	0.71	13,485	343	2.54	50.13
	鳳山郡	417	1.33	18,210	703	3.86	43.67
	旗山郡	411	1.29	11,777	291	2.47	28.65
	屏東郡	220	0.55	13,750	419	3.05	62.50
	潮州郡	66	0.25	2,544	123	4.83	38.55
	東港郡	158	0.27	8,456	258	3.05	53.52
	恒春郡	...	...	...	...	...	...
計	1,541	4.40	68,222	2,137	3.13	44.27	
臺東廳	臺東支廳	...	...	...	...	...	...
	里壠支廳	18	0.06	720	7	97	40.00
	新港支廳	...	...	...	...	...	...
	大武支廳	...	...	...	...	...	...
計	18	0.06	720	7	97	40.00	
花蓮港廳	花蓮支廳	33	0.13	960	35	3.65	29.09
	鳳林支廳	64	0.41	1,358	53	3.90	21.22
	玉里支廳	268	1.14	13,400	486	3.63	50.00
	研海支廳	...	...	...	...	...	...
計	365	1.68	15,718	574	3.65	43.06	
澎湖廳	馬公支廳	...	...	...	...	...	...
	望安支廳	...	...	...	...	...	...
計	...	...	...	...	...	...	

(28) 州廳別其他ノ柑橘類生產高累年表

州廳別、年次	栽培本數	見積面積	收穫高	生產價額		
				本	甲	
			斤	円	円	
臺北州	昭和元	大正 9	13,095	26.20	105,718	7,185
		10	12,239	24.50	73,968	4,480
		11	23,877	47.80	142,797	10,959
		12	17,719	35.40	191,352	11,694
		13	11,180	22.40	114,686	8,790
		14	11,333	22.70	135,124	11,707
		昭和元	10,223	20.40	132,729	11,451
		2	13,638	27.30	197,823	15,993
		3	17,640	25.52	252,323	18,707
		4	18,198	26.97	255,505	18,552
		5	18,522	27.19	286,037	16,577
		6	30,446	46.07	330,036	13,023
		7	34,640	49.98	394,891	17,113
		8	...	...	...	...
新竹州	昭和元	大正 9	54,327	108.70	232,019	15,768
		10	22,453	44.90	207,956	8,574
		11	22,894	45.80	199,144	6,044
		12	21,725	43.50	418,482	16,567
		13	26,228	52.50	309,907	12,440
		14	25,986	52.00	331,307	12,308
		昭和元	26,237	52.50	315,178	11,391
		2	26,249	52.50	331,327	10,641
		3	24,831	49.03	307,248	10,293
		4	25,728	51.46	391,150	10,859
		5	28,366	55.76	395,016	6,121
		6	30,960	62.59	551,649	9,622
		7	34,826	70.02	574,515	10,442
		8	...	...	...	...
臺中州	昭和元	大正 9	15,923	31.80	75,373	5,122
		10	7,762	15.50	173,198	4,075
		11	8,383	16.80	205,755	4,804
		12	8,806	17.60	633,254	19,325
		13	8,906	17.80	642,201	19,416
		14	6,513	13.00	112,267	3,927
		昭和元	6,361	12.70	117,403	4,065
		2	6,265	12.50	123,896	4,230
		3	4,057	5.42	76,348	2,466
		4	3,842	6.48	81,809	2,725
		5	5,202	7.96	115,058	2,688
		6	5,116	7.75	106,749	2,422
		7	5,457	7.98	123,671	3,219
		8	...	...	...	...
臺南州	昭和元	大正 9	1,106	2.20	47,016	3,195
		10	582	1.20	10,060	449
		11	638	1.30	10,212	597
		12	1,221	2.40	18,927	791
		13	7,012	14.00	60,028	2,412
		14	2,257	4.50	93,115	4,677
		昭和元	1,882	3.80	71,746	3,795
		2	2,119	4.20	88,406	4,231
		3	2,428	5.92	119,158	4,614
		4	10,772	23.39	136,763	4,953
		5	9,912	24.24	173,467	4,509
		6	1,966	7.66	104,525	1,932
		7	2,432	7.81	126,572	2,552
		8	...	...	...	...



(28) 州廳別其他ノ柑橘類生産高累年表

州廳別、年次	栽培本數	見積面積	收穫高	生産價額		
	本	甲	斤	円		
高雄州	大正9	595	1.20	13,399	911	
	10	377	0.80	10,579	602	
	11	463	0.90	13,642	694	
	12	693	1.40	19,449	832	
	13	977	2.00	28,265	1,205	
	14	1,119	2.20	32,917	1,420	
	昭和元	1,135	2.30	33,801	1,400	
	2	1,300	2.60	34,334	1,370	
	3	1,281	2.47	38,614	1,496	
	4	1,197	2.69	35,142	1,464	
	5	1,228	2.54	29,163	980	
	6	1,231	2.68	33,524	947	
	7	1,336	2.95	38,321	1,112	
	8					
	臺東廳	大正9	80	0.20	2,500	170
		10				
11						
12						
13						
14						
昭和元						
2						
3						
4		155	0.21	3,100	62	
5		661	0.94	6,455	118	
6		515	0.82	5,100	201	
7		463	0.88	9,025	566	
8						
花蓮港廳		大正9	4,976	10.00	23,724	1,612
		10	5,749	11.50	22,975	3,445
	11	5,990	12.00	47,920	5,749	
	12	6,164	12.30	49,313	5,914	
	13	7,480	14.90	50,496	5,547	
	14	5,335	10.70	105,317	13,900	
	昭和元	4,936	9.90	111,213	13,933	
	2	3,578	7.20	67,594	5,435	
	3	3,607	6.15	33,556	2,724	
	4	3,570	6.08	40,550	3,266	
	5	3,641	6.17	37,126	2,991	
	6	3,935	6.67	36,785	2,932	
	7	3,671	6.43	42,921	2,176	
	8					
	澎湖廳	大正9				
		10				
11						
12						
13						
14						
昭和元		4		60	6	
2		11		40	5	
3		8	0.01	60	9	
4		26	0.02	452	63	
5		26	0.02	464	60	
6		38	0.05	588	64	
7		23	0.04	630	50	
8						

備考 見積面積ヲ昭和三年ヨリ栽培面積ニ改ム

(29) 昭和七年都市別其他ノ柑橘類生産高表

州廳都市別	其他ノ柑橘類						
	栽培本數	栽培面積	收穫高	生産價額	百斤當價	平均一本當生産高	
	本	甲	斤	円	円	斤	
臺北州	臺北市	533	0.81	5,330	208	3.90	10.00
	基隆市	400	0.69	2,030	45	2.20	5.08
	七星郡	445	0.73	4,100	97	2.37	9.21
	淡水郡	342	0.54	6,124	129	2.11	17.91
	基隆郡	1,039	2.15	19,934	399	2.00	19.19
	宜蘭郡	21,720	31.03	283,501	13,755	4.85	13.05
	蘭陽郡	6,953	9.80	29,934	1,046	3.49	4.31
	蘇澳郡	1,700	2.00	12,000	480	4.00	7.06
	文島郡	20	0.01	200	6	3.00	10.00
	海山莊	449	0.90	12,693	388	3.05	28.27
計	34,640	49.98	394,891	17,113	4.33	11.40	
新竹州	新竹市	301	0.63	3,010	77	2.56	10.00
	竹東郡	6,899	14.79	118,305	2,367	2.00	17.15
	中壢郡	1,744	3.68	34,521	648	1.88	19.79
	桃園郡	1,942	3.86	19,167	253	1.36	9.87
	大湖郡	5,001	10.01	83,210	1,831	2.20	16.64
	竹南郡	3,790	6.77	46,001	865	1.88	12.14
	苗栗郡	4,889	9.77	45,200	463	1.02	9.25
	大湖郡	5,477	10.96	153,356	3,373	2.20	28.00
	竹苗郡	4,783	9.55	71,745	565	0.75	15.00
	計	34,826	70.02	574,515	10,442	1.82	16.50
臺中州	臺中市						
	大屯郡	73	0.12	1,373	31	2.26	18.81
	豐原郡	284	0.40	7,858	211	2.69	27.67
	東勢郡	1,189	1.35	32,506	843	2.59	27.34
	大甲郡	38	0.06	790	32	4.05	20.79
	彰化郡	413	0.56	4,700	81	1.72	11.38
	員林郡	2,944	4.89	66,774	1,851	2.77	22.68
	北投郡	446	0.44	8,020	131	1.63	17.98
	南投郡						
	新高郡						
臺南州	能高郡	70	0.16	1,650	39	2.36	23.57
	竹山郡						
	計	5,457	7.98	123,671	3,219	2.60	22.66



(29) 昭和七年郡市別其他ノ柑橘類生産高表

州廳郡市別	其他ノ柑橘類						
	栽培本數	栽培面積	收穫高	生産價額	百斤當價	平均一本當生産高	
	本	甲	斤	円	円	斤	
臺南州	臺南市	60	0.12	1,800	72	4.00	30.00
	嘉義市	...	...	...	...	...	...
	新豐郡	54	0.17	620	16	2.58	11.48
	新化郡	661	1.98	39,840	667	1.67	60.27
	新文郡	241	0.95	14,310	407	2.84	59.38
	北門郡	...	...	...	...	...	...
	新營郡	185	0.37	9,350	187	2.00	50.54
	嘉義郡	613	1.73	23,790	374	1.57	38.81
	六甲郡	153	0.50	2,202	88	4.00	14.39
	虎尾郡	402	1.81	32,650	689	2.11	81.22
北港郡	...	...	...	...	...	...	
	北石郡	63	0.18	2,010	52	2.59	31.90
計	2,432	7.81	126,572	2,552	2.02	52.04	
高雄州	高雄市	165	0.55	4,950	109	2.20	30.00
	岡山郡	560	1.12	14,690	509	3.46	26.23
	鳳山郡	124	0.31	4,970	151	3.04	40.08
	旗山郡	340	0.73	6,151	123	2.00	18.09
	屏東郡	30	0.05	1,600	48	3.00	53.33
	潮州郡	117	0.19	5,960	172	2.89	50.94
	東港郡	...	...	...	...	...	...
恒春郡	...	...	...	...	...	...	
計	1,336	2.95	38,321	1,112	2.90	28.68	
臺東廳	臺東支廳	165	0.25	2,475	42	1.70	15.00
	里港支廳	...	...	...	...	...	...
	新港支廳	298	0.63	6,550	524	8.00	21.98
	大武支廳	...	...	...	...	...	...
計	463	0.88	9,025	566	6.27	19.49	
花蓮港廳	花蓮支廳	1,830	3.40	19,260	995	5.17	10.52
	鳳林支廳	1,580	2.60	20,460	1,018	4.98	12.95
	玉里支廳	248	0.41	2,980	150	5.03	12.02
	研海支廳	13	0.02	221	13	5.88	17.00
計	3,671	6.43	42,921	2,176	5.07	11.69	
澎湖廳	馬公支廳	23	0.04	630	50	7.94	27.39
	望安支廳	...	...	...	...	...	...
計	23	0.04	630	50	7.94	27.39	

(30) 柑類輸移出高累年表

年次	輸出高		移出高		輸移出高合計	
	數量	價額	數量	價額	數量	價額
	斤	円	斤	円	斤	円
明治 42年	3,512	162	18,800	940	22,312	1,102
43年	2,082	112	38,400	1,554	40,482	1,666
44年	2,310	98	98,700	3,363	101,010	3,461
大正 元	698	65	72,870	2,978	73,568	3,043
2年	1,245	70	75,730	3,853	76,975	3,923
3年	3,582	229	78,026	3,875	81,608	4,104
4年	122	11	117,183	5,133	117,305	5,144
5年	9,967	471	242,665	14,515	252,632	14,986
6年	27,402	1,211	561,875	52,800	589,277	53,911
7年	102,709	5,117	660,700	63,621	763,409	68,738
8年	64,214	5,635	448,146	54,909	512,360	60,544
9年	685	67	105,150	14,157	105,835	14,224
10年	402	57	459,115	75,038	459,517	75,095
11年	24,635	2,005	1,092,825	261,420	1,117,460	263,425
12年	168,352	11,676	1,125,880	217,889	1,294,232	229,565
13年	160,562	12,850	1,064,465	173,203	1,225,027	186,053
14年	1,125,866	84,153	1,053,930	216,754	2,179,796	300,907
昭和 元	1,999,295	189,406	901,408	145,843	2,900,703	335,249
2年	1,315,005	107,647	1,306,280	218,692	2,621,285	326,339
3年	2,316,873	165,967	1,004,692	174,817	3,321,565	340,784
4年	2,286,756	191,630	1,554,029	215,916	3,840,785	407,546
5年	1,847,215	152,629	2,028,500	248,850	3,875,715	401,479
6年	1,234,916	80,984	2,256,115	278,059	3,491,031	359,043
7年	6,923,157	434,804	2,971,365	299,511	9,894,522	734,315
8年						



(31) 藥類輸移出高累年表

年次	輸出高		移出高		輸移出高合計	
	數量	價額	數量	價額	數量	價額
		円	斤	円	斤	円
明治 42.....	...	...	...	...	...	...
43.....	...	...	...	...	...	...
44.....	...	...	...	...	...	...
大正 元.....	...	...	...	...	...	...
2.....	...	...	...	...	...	...
3.....	...	...	...	...	...	...
4.....	...	...	...	...	...	...
5.....	1,767	92	341,882	15,772	343,649	15,864
6.....	7,708	264	473,625	19,941	481,333	20,205
7.....	14,639	560	144,070	7,944	158,709	8,504
8.....	5,050	359	306,410	25,263	311,460	25,622
9.....	8,442	466	292,200	25,456	300,642	25,922
10.....	2,467	174	138,576	20,037	141,043	20,261
11.....	8,684	585	740,675	73,715	749,359	74,300
12.....	8,272	342	646,445	54,211	654,717	54,553
13.....	26,254	1,263	136,485	11,311	162,739	12,574
14.....	23,571	1,838	327,410	25,796	350,981	27,634
昭和 元.....	148,594	8,345	664,315	44,185	812,909	52,530
2.....	76,193	5,315	862,608	61,019	938,801	66,334
3.....	124,945	6,565	1,288,646	91,667	1,413,591	98,232
4.....	130,784	6,747	806,278	49,024	937,062	55,771
5.....	199,128	8,436	708,582	43,494	907,710	51,930
6.....	93,195	5,614	715,942	57,606	809,137	63,220
7.....	316,877	15,560	753,195	35,837	1,070,072	51,397
8.....						

(32) 柑橘類(柑類及藥類)輸移出高累年表

年次	輸出高		移出高		輸移出高合計	
	數量	價額	數量	價額	數量	價額
	斤	円	斤	円	斤	円
明治 42.....	3,512	162	18,800	940	22,312	1,102
43.....	2,082	112	38,400	1,554	40,482	1,666
44.....	2,310	98	98,700	3,363	101,010	3,461
大正 元.....	698	65	72,870	2,978	73,568	3,043
2.....	1,245	70	75,730	3,853	76,975	3,922
3.....	3,582	229	78,026	3,875	81,608	4,104
4.....	122	11	117,183	5,133	117,305	5,144
5.....	11,734	563	584,547	30,287	596,281	30,850
6.....	35,110	1,475	1,035,500	72,741	1,070,610	74,116
7.....	117,348	5,677	804,770	71,565	922,118	77,242
8.....	69,264	5,994	754,556	81,172	823,820	86,166
9.....	9,127	533	397,350	39,613	406,478	40,146
10.....	2,869	231	597,691	95,125	600,560	95,356
11.....	33,319	2,590	1,833,500	335,135	1,866,819	337,725
12.....	176,624	12,018	1,772,325	272,100	1,948,949	284,118
13.....	186,816	14,113	1,200,950	184,514	1,387,766	198,627
14.....	1,149,437	85,991	1,381,340	242,550	2,530,777	328,541
昭和 元.....	2,147,889	197,750	1,565,723	190,028	3,713,612	387,778
2.....	1,391,198	112,962	2,168,888	279,711	3,560,086	392,673
3.....	2,441,818	172,532	2,293,338	266,484	4,735,156	439,016
4.....	2,417,540	198,377	2,360,307	264,940	4,777,847	463,317
5.....	2,046,343	161,065	2,737,082	292,394	4,783,425	453,409
6.....	1,328,111	86,598	2,972,057	335,665	4,300,168	422,263
7.....	7,240,034	450,364	3,724,560	335,348	10,964,594	785,712
8.....						



(33) 柑類仕向地別

仕向地別 年次	支那		關東州		香港		英領海峽殖民地及英領ボルネオ	
	數量	價額	數量	價額	數量	價額	數量	價額
大正 9.....	200	20	385	41	100	6	...	...
10.....	402	57	...	...	...	...	...	...
11.....	22,375	1,851	...	...	2,100	135	...	...
12.....	133,040	8,442	...	...	24,100	2,299	8,932	706
13.....	117,692	9,224	500	70	42,370	3,556	...	...
14.....	296,566	22,805	7,960	1,058	821,340	60,290	...	...
昭和 元.....	230,980	25,608	154,055	23,222	1,612,260	140,440	...	...
2.....	196,435	19,036	342,602	33,903	770,280	54,244	2,688	191
3.....	242,373	16,152	591,330	55,876	1,482,770	93,907	400	32
4.....	520,561	44,972	836,850	82,145	928,745	64,447	...	...
5.....	529,015	41,279	726,500	64,885	591,500	46,448	...	...
6.....	132,935	8,511	725,786	51,735	356,795	18,274	...	...
7.....	1,031,504	61,838	5,828,973	367,037	9,720	517	80	9
8.....	...	...	...	...	...	...	...	...

(34) 欖類仕向地別

仕向地別 年次	支那		關東州		香港		海峽殖民地	
	數量	價額	數量	價額	數量	價額	數量	價額
大正 9.....	4,212	246	4,230	220	...	...	...	...
10.....	1,700	71	187	19	...	...	...	...
11.....	2,124	88	50	7	...	...	...	...
12.....	7,966	319	306	23	...	...	...	...
13.....	26,154	1,259	100	4	...	...	...	...
14.....	16,475	980	5,496	648	1,600	210	...	...
昭和 元.....	43,617	2,145	104,865	6,196	112	4	...	...
2.....	29,889	1,532	46,304	3,783	...	...	...	...
3.....	20,683	982	95,562	5,080	...	...	...	...
4.....	14,959	1,030	114,026	5,588	40	2	...	...
5.....	14,478	525	183,582	7,650	...	...	300	16
6.....	3,439	221	89,756	5,393	...	...	...	...
7.....	15,090	670	301,662	14,884	...	...	...	...
8.....	...	...	...	...	...	...	...	...

輸出高累年表

爪哇		比律賓諸島		奉天		蘭領印度		其他ノ諸國		合計	
數量	價額	數量	價額	數量	價額	數量	價額	數量	價額	數量	價額
...	...	...	...	...	...	...	...	...	...	685	67
...	...	...	...	...	...	...	...	...	...	402	57
...	...	...	...	...	...	...	...	160	19	24,635	2,005
...	...	...	...	...	...	2,280	229	...	...	168,352	11,676
...	...	...	...	...	...	...	...	...	...	160,562	12,850
...	...	...	...	...	...	...	...	...	...	1,125,866	84,153
...	...	...	...	...	...	...	...	2,000	135	1,999,295	189,405
...	...	3,000	273	...	...	...	...	...	...	1,315,005	107,647
...	...	...	...	...	...	...	...	...	...	2,316,873	165,967
...	...	...	...	...	...	600	66	...	...	2,286,756	191,630
...	...	...	...	...	...	200	17	...	...	1,847,215	152,629
19,400	2,464	...	...	...	...	...	...	...	...	1,234,916	80,984
14,235	2,448	9,920	524	28,600	2,348	...	...	125	83	6,923,157	434,804

輸出高累年表

比律賓諸島		蘭領印度		其他ノ諸國		合計	
數量	價額	數量	價額	數量	價額	數量	價額
...	...	...	...	...	...	8,442	466
...	...	...	...	580	84	2,467	174
...	...	60	10	6,450	480	8,684	585
...	...	...	...	...	...	8,272	342
...	...	...	...	...	...	26,254	1,263
...	...	...	...	...	...	23,571	1,838
...	...	...	...	...	...	148,594	8,345
...	...	...	...	...	...	76,193	5,315
8,700	503	...	...	...	...	124,945	6,565
1,759	127	...	...	...	...	130,784	6,747
...	...	768	245	...	...	199,128	8,436
...	...	...	...	...	...	93,195	5,614
...	...	...	...	125	6	316,877	15,560



(35) 柑類仕向地別

仕向地別 年次	小樽		函館		東京		横濱	
	數量	價額	數量	價額	數量	價額	數量	價額
	斤	円	斤	円	斤	円	斤	円
大正 9.....	35	5	...	...	...	...	630	101
10.....	...	...	...	...	200	23	250	40
11.....	...	...	...	...	...	...	...	...
12.....	...	...	...	...	9,977	723	8,100	899
13.....	...	...	...	...	115,320	21,585	6,420	1,157
14.....	...	...	...	...	282,060	52,478	18,960	3,579
昭和 元.....	560	80	2,540	405	233,405	37,811	18,990	3,673
2.....	...	...	...	...	273,025	32,017	39,845	4,743
3.....	...	...	...	...	202,935	24,932	14,940	1,810
4.....	780	85	1,105	121	289,800	35,126	34,160	4,154
5.....	...	...	...	...	554,580	46,599	63,060	5,069
6.....	...	...	...	...	714,100	58,301	55,450	4,398
7.....	...	...	...	...	736,860	44,625	71,900	4,740
8.....	...	...	...	...	...	...	...	...

(35) 欖類仕向地別

仕向地別 年次	小樽		函館		東京		横濱	
	數量	價額	數量	價額	數量	價額	數量	價額
	斤	円	斤	円	斤	円	斤	円
大正 9.....	160	20	40	5	5,700	649	120	15
10.....	...	...	...	...	40	4	...	...
11.....	...	...	...	...	50	9	...	...
12.....	...	...	...	...	6,300	315	7,210	289
13.....	...	...	...	...	34,990	2,718	6,710	438
14.....	...	...	...	...	49,410	4,148	7,860	663
昭和 元.....	...	...	...	...	58,630	6,431	7,730	787
2.....	60	4	...	...	90,590	6,000	10,460	726
3.....	4,340	242	...	...	69,880	6,518	20,560	1,981
4.....	...	...	...	...	47,680	4,451	16,860	1,649
5.....	...	...	...	...	49,750	3,290	7,500	511
6.....	50	3	...	...	110,320	7,093	24,300	1,285
7.....	...	...	...	...	103,080	4,982	9,050	448
8.....	...	...	...	...	...	...	...	...

移出高累年表

名古屋		大阪		神戸		下關		門司	
數量	價額	數量	價額	數量	價額	數量	價額	數量	價額
斤	円	斤	円	斤	円	斤	円	斤	円
...	...	...	...	88,240	12,206	...	...	15,750	1,771
...	...	150	25	374,215	62,707	...	...	78,960	11,434
...	...	40	10	939,295	225,644	...	...	153,000	35,624
120	20	190	37	947,023	185,125	30	6	159,480	30,901
...	...	640	136	727,575	115,647	...	...	214,510	34,678
13,800	2,259	340	68	569,580	122,105	...	...	168,980	36,215
11,245	1,878	370	57	470,310	75,907	70	10	130,518	21,549
32,580	6,248	18,535	1,828	708,575	130,281	130	24	202,015	37,986
40,490	7,047	680	138	524,194	99,635	338	70	202,617	37,433
6,885	1,414	38,740	3,495	759,347	114,934	975	98	326,253	47,329
60	5	515	67	1,016,154	147,733	...	...	283,818	40,816
4,500	270	...	...	1,110,120	170,048	17,500	3,142	234,020	35,365
50	3	1,010	104	1,511,380	182,684	138,980	16,905	205,775	24,952

移出高累年表

名古屋		大阪		神戸		下關		門司	
數量	價額	數量	價額	數量	價額	數量	價額	數量	價額
斤	円	斤	円	斤	円	斤	円	斤	円
30	5	1,170	149	171,599	15,039	390	37	111,119	9,311
...	...	50	7	100,276	14,682	...	...	37,140	5,228
...	...	285	27	487,135	50,693	110	10	252,595	22,934
300	36	250	22	406,640	34,253	...	...	225,595	19,281
...	...	720	58	52,674	4,781	490	35	40,666	3,257
210	15	600	125	166,630	12,765	150	18	100,700	7,877
230	23	1,440	129	353,080	21,687	50	6	232,985	14,469
3,970	330	6,590	558	455,145	32,980	465	40	287,610	19,800
2,240	153	1,165	116	695,470	48,809	480	36	489,720	33,496
...	...	1,650	154	427,042	25,148	740	50	261,508	15,226
120	6	930	79	370,110	23,164	280	19	231,480	13,838
6,750	339	4,170	223	367,152	32,180	590	47	166,540	14,145
8,700	431	20,910	1,026	395,555	18,914	56,260	2,292	125,360	6,145



(35) 柑類仕向地別

仕向地別 年次	沖繩		福岡	
	數量	價額	數量	價額
大正 9.....	495	74	...	...
10.....	5,340	809	...	...
11.....	490	142	...	...
12.....	960	178	...	...
13.....	...	...	...	...
14.....	140	28	70	22
昭和 元.....	...	...	...	...
2.....	195	38	...	...
3.....	260	53	...	...
4.....	105	15	39	7
5.....	408	59	...	...
6.....	100	14	...	...
7.....	150	15	...	...
8.....	...	...	...	...

(36) 欖類仕向地別

仕向地別 年次	長崎		鹿兒島		沖繩	
	數量	價額	數量	價額	數量	價額
大正 9.....	...	...	...	...	1,872	226
10.....	...	...	...	...	1,070	166
11.....	...	...	...	...	500	42
12.....	...	...	...	...	150	15
13.....	...	...	...	...	190	19
14.....	...	...	...	...	50	5
昭和 元.....	80	8	540	46	180	9
2.....	100	10	...	...	450	35
3.....	...	...	70	5	1,610	100
4.....	...	...	...	...	780	37
5.....	3,480	174	...	...	120	7
6.....	50	3	...	...	250	20
7.....	...	...	...	...	...	...
8.....	...	...	...	...	...	...

移出高累年表

朝鮮		合計	
數量	價額	數量	價額
...	...	105,150	14,157
...	...	459,115	75,038
...	...	1,092,825	261,420
...	...	1,125,880	217,889
...	...	1,064,465	173,203
...	...	1,053,930	216,754
33,400	4,473	901,408	145,843
31,380	5,527	1,306,280	218,692
18,238	3,699	1,004,692	174,817
95,840	9,138	1,554,029	215,916
109,905	8,552	2,028,500	248,850
120,325	6,521	2,256,115	278,059
305,260	24,483	2,971,365	299,511

移出高累年表

朝鮮		其他(内地)		高濱		合計	
數量	價額	數量	價額	數量	價額	數量	價額
...	...	...	...	...	...	292,200	25,456
...	...	...	...	...	...	138,576	20,087
...	...	...	...	...	...	740,675	73,715
...	...	...	...	...	...	646,445	54,211
...	...	45	5	...	...	136,485	11,311
...	...	...	...	1,800	180	327,410	25,796
9,240	584	130	6	...	...	664,315	44,185
7,168	536	...	...	...	...	862,608	61,019
3,111	211	...	...	...	...	1,288,646	91,667
49,958	2,306	60	3	...	...	806,278	49,024
44,812	2,406	...	...	...	...	708,582	43,494
35,650	2,257	120	11	...	...	715,942	57,606
34,280	1,599	...	...	...	...	753,195	35,837







(38) 柑類 欖類 仕向地

年次	小樽		函館		東京		横濱	
	數量	價額	數量	價額	數量	價額	數量	價額
大正 9	195	25	40	5	5,700	649	750	116
10	...	...	...	...	240	27	250	40
11	...	...	...	...	50	9	...	...
12	...	...	...	...	16,277	1,038	15,310	1,188
13	...	...	...	...	150,310	24,303	13,130	1,595
14	...	...	...	...	331,470	56,626	26,820	4,242
昭和 元	560	80	2,540	405	292,035	44,242	26,720	4,460
2	60	4	...	...	363,615	38,017	50,305	5,469
3	4,340	242	...	...	272,815	31,450	35,500	3,791
4	780	85	1,105	121	337,480	39,577	51,020	5,803
5	...	...	...	...	604,330	49,889	70,560	5,580
6	50	3	...	...	824,420	65,394	79,750	5,683
7	...	...	...	...	839,940	49,607	80,950	5,188
8	...	...	...	...	...	...	...	...

(38) 柑類 欖類 仕向地

年次	沖繩		長崎		鹿兒島		福岡	
	數量	價額	數量	價額	數量	價額	數量	價額
大正 9	2,367	300	...	...	...	...	...	...
10	6,410	975	...	...	...	...	...	...
11	990	184	...	...	...	...	...	...
12	1,110	193	...	...	...	...	...	...
13	190	19	...	...	...	...	...	...
14	190	33	...	...	...	...	70	22
昭和 元	180	9	80	8	540	46	...	...
2	645	73	100	10	...	...	...	...
3	1,870	153	...	...	70	5	...	...
4	885	52	...	...	...	...	39	7
5	528	66	3,480	174	...	...	...	...
6	350	34	50	3	...	...	...	...
7	150	15	...	...	...	...	...	...
8	...	...	...	...	...	...	...	...

別移出高累年表

名古屋		大阪		神戸		下關		門司	
數量	價額	數量	價額	數量	價額	數量	價額	數量	價額
30	5	1,170	149	259,839	27,245	390	37	126,869	11,082
...	...	200	32	474,491	77,389	...	...	116,100	16,662
...	...	325	37	1,426,430	276,337	110	10	405,595	58,558
420	56	440	59	1,353,663	219,378	30	6	385,075	50,182
...	...	1,360	194	780,249	120,428	490	35	255,176	37,935
14,010	2,274	940	193	736,210	134,870	150	18	269,680	44,092
11,475	1,901	1,810	186	823,390	97,594	120	16	363,503	36,018
36,550	6,578	25,125	2,386	1,163,720	163,251	595	64	489,625	57,786
42,730	7,200	1,845	254	1,219,664	148,444	818	106	692,337	70,929
6,885	1,414	40,390	3,649	1,186,389	140,082	1,715	148	587,761	62,555
180	11	1,445	146	1,386,264	170,897	280	19	515,298	54,654
11,250	609	4,170	223	1,477,272	202,228	18,090	3,189	400,560	49,510
8,750	434	21,920	1,130	1,906,935	201,598	195,240	19,197	331,135	31,097

別移出高累年表

高濱		朝鮮		其他		合計	
數量	價額	數量	價額	數量	價額	數量	價額
...	...	...	...	...	...	397,350	39,613
...	...	...	...	...	...	597,691	95,125
...	...	...	...	...	...	1,833,500	335,135
...	...	...	...	...	...	1,772,325	272,100
...	...	...	...	45	5	1,200,950	184,514
1,800	180	...	...	...	...	1,381,340	242,550
...	...	42,640	5,057	130	6	1,565,723	190,028
...	...	38,548	6,063	...	...	2,168,888	279,701
...	...	21,349	3,910	...	...	2,293,338	266,484
...	...	145,798	11,444	60	3	2,360,307	264,940
...	...	154,717	10,958	...	...	2,737,082	292,394
...	...	155,975	8,778	120	11	2,972,057	335,665
...	...	399,540	26,082	...	...	3,724,560	335,348



附 (1) 主要青果物特產地一覽



附 ( 1 ) 主要青果物特產地一覽

品名	特產地			備考				
	州名	郡名	街庄名					
1 パナナ	臺	中	員大南	林屯投	員霧南	林峰投	平地 山地	
			高	雄	屏屏潮旗	東東州山	屏麟內旗	東洛埔山
	臺	南	嘉新		義化	嘉新	義化	平地 平地
2 鳳梨	高		雄	鳳鳳潮屏	山山州東	大鳥內鹽	樹松埔埔	在來種及外國種 在來種及外國種 外國種 在來種及外國種
		臺		中	員大彰	林甲化	社沙芬	頭鹿園
	臺	南	嘉斗嘉		義六義	竹古番	崎坑路	在來種及外國種 外國種 在來種及外國種
	3 柑橘類		臺	中	員新	林竹	員新	林埔
臺		北			新桃	莊園	鷺龜	洲山
臺			北	新曾	莊文	鷺麻	洲豆	平地 平地
臺		南		南竹	虎新	尾竹	西新	螺埔
臺			南	曾	文	麻	豆	平地 平地
臺		南		曾	文	麻	豆	平地 平地







民國二十八年八月  
日

臺灣省立圖書館

中華民國二十八年八月

新 村 中 人 員

中華民國二十八年八月

新 村 中 人 員



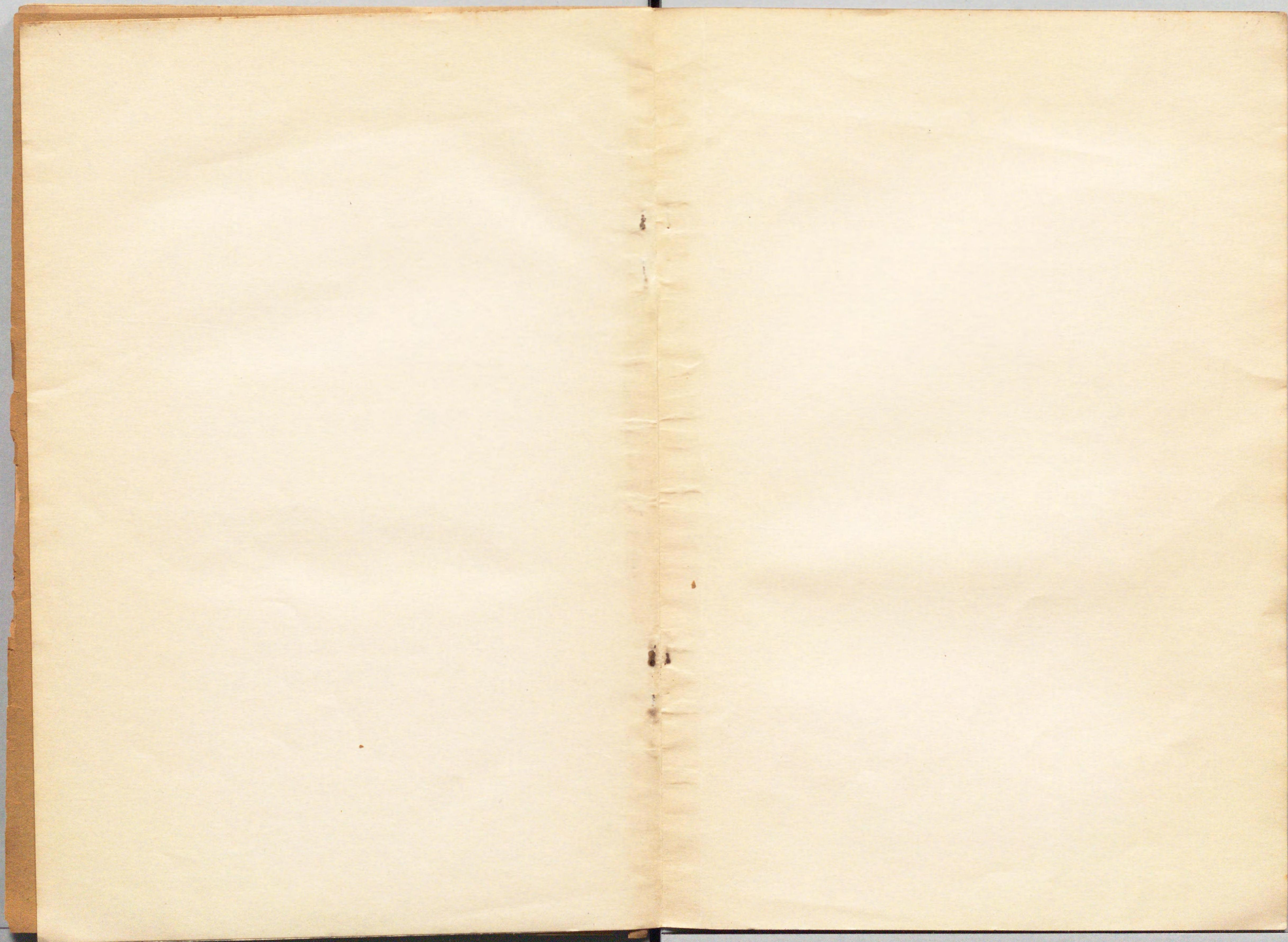



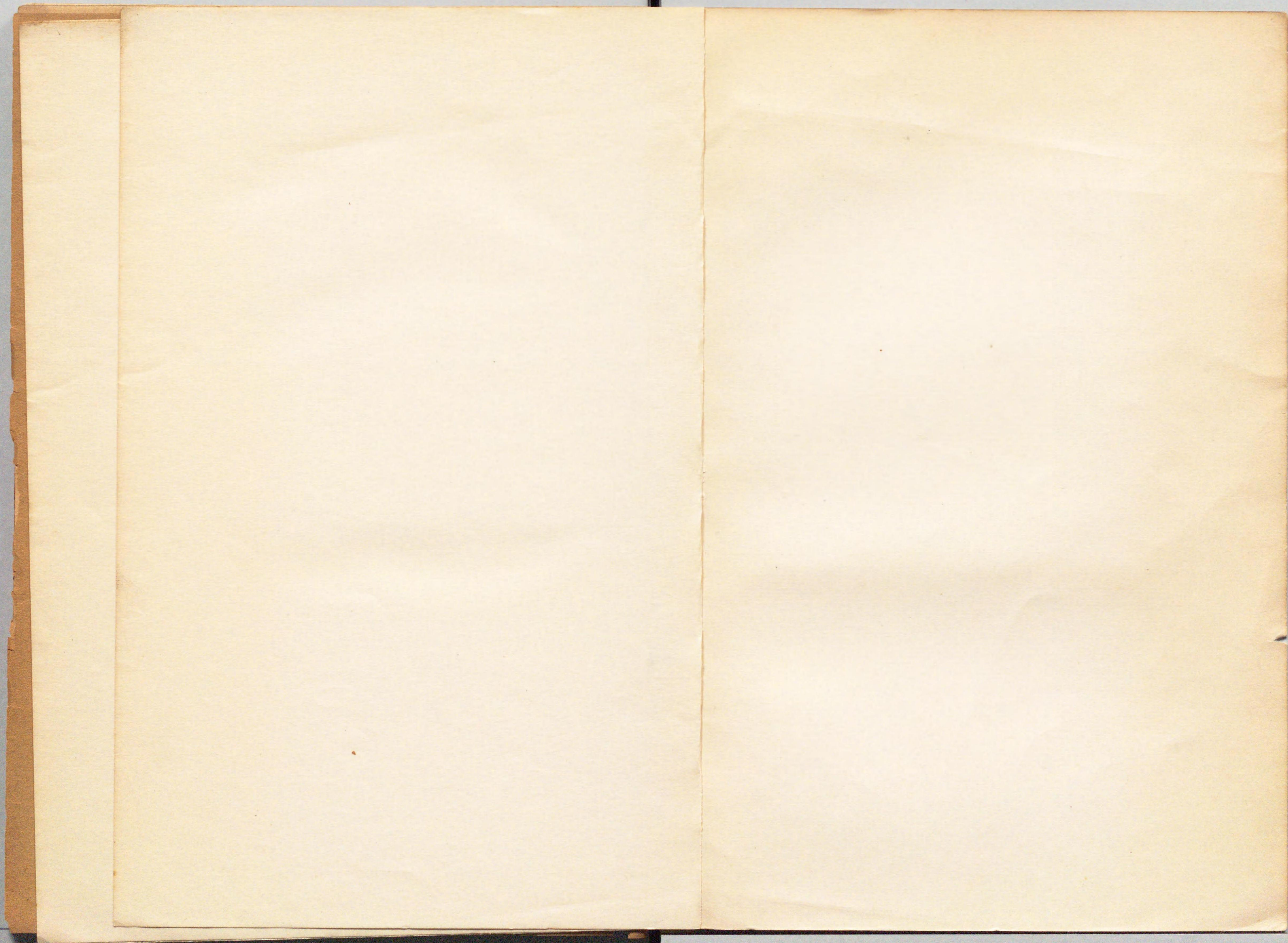





Y994

J6325