

始



大正五年

京都府治要覽



京都府

大正六年度刊行



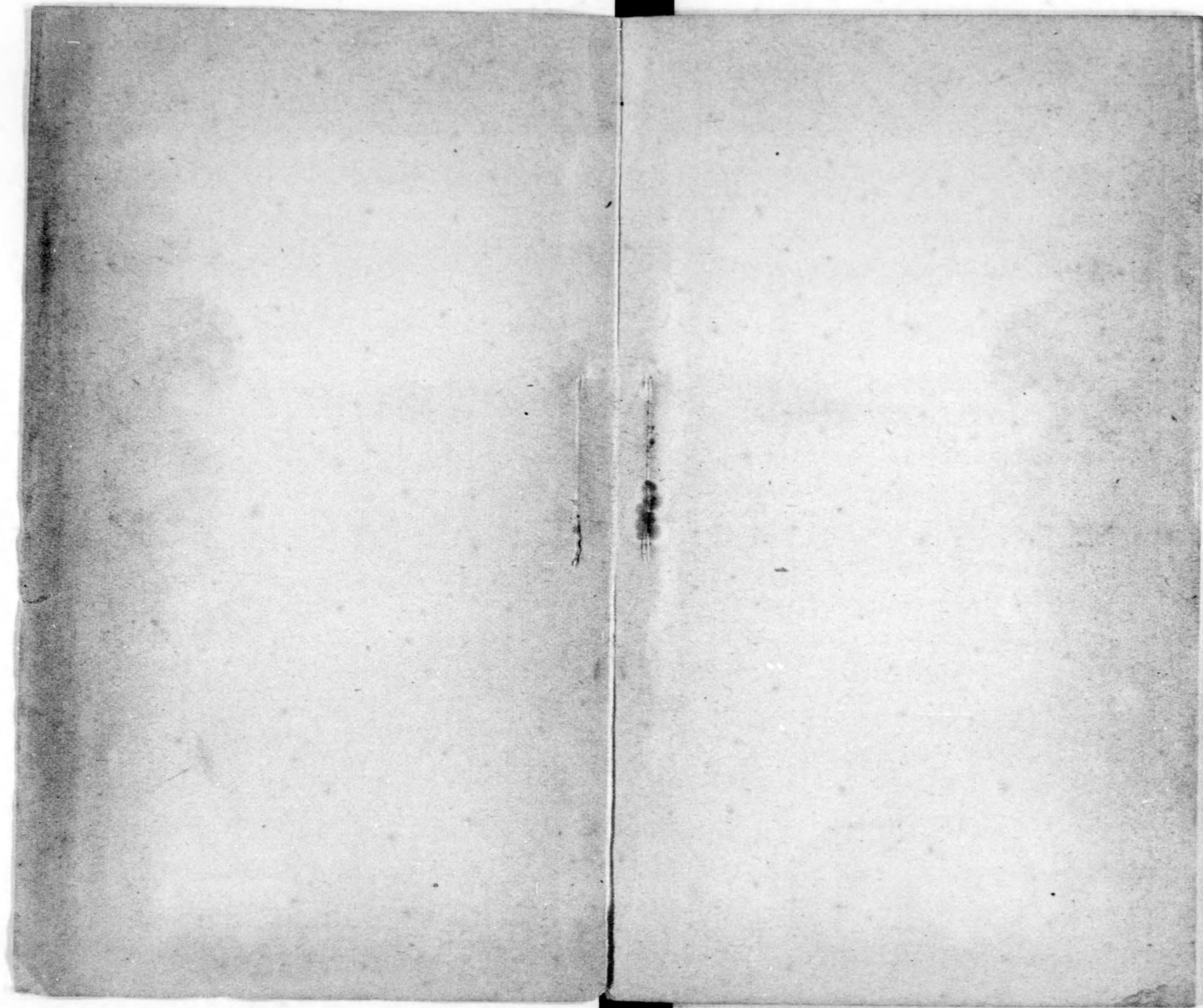

特100
255



凡 例

- 一、本書ハ管内現勢ノ概要ヲ示スヲ以テ目的トス。
- 二、本書所載ノ統計ハ大正五年京都府統計書第一編ヨリ第四編ニ至ル各編中ニ收ムル統計ニ據リ取舍精粗シタリ、而シテ各表概ネ既往數年ニ遡リ比較ニ便シタリ。
- 三、表中某年トアルハ一曆年間、又某年度トアルハ四月一日ヨリ翌年三月三十一日ニ至ル期間ニシテ、其他ハ調査現在期ヲ示シタルモ示サザルモノハ大正五年ニ屬スル調査ナリ。
- 四、統計ノ數位ハ圓・石・町・貫等ヲ單位トシテ「・」ヲ附シ、單位以上千位及百萬位ニ「、」ヲ附シ、單位以下ノ端數ハ四捨五入シ、其結果合計ニ於テ符合セサルモノハ繰上切捨ニ於テ斟酌シタリ。
- 五、表中「？」ハ事實不詳又ハ調査未了ノモノ、「—」ハ該當事實ナキモノ、符號ナリ。

大正
7. 5. 28
内交

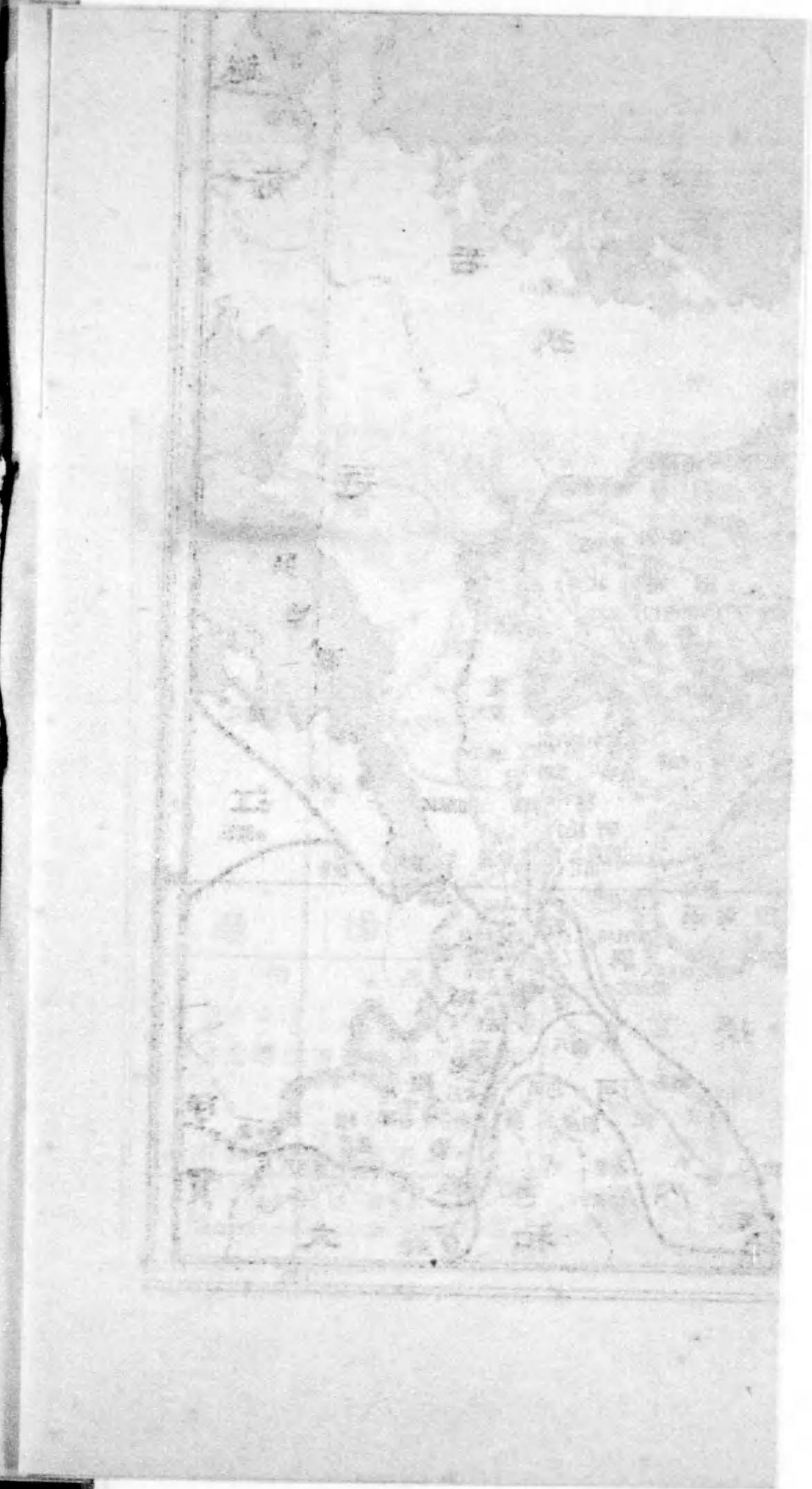
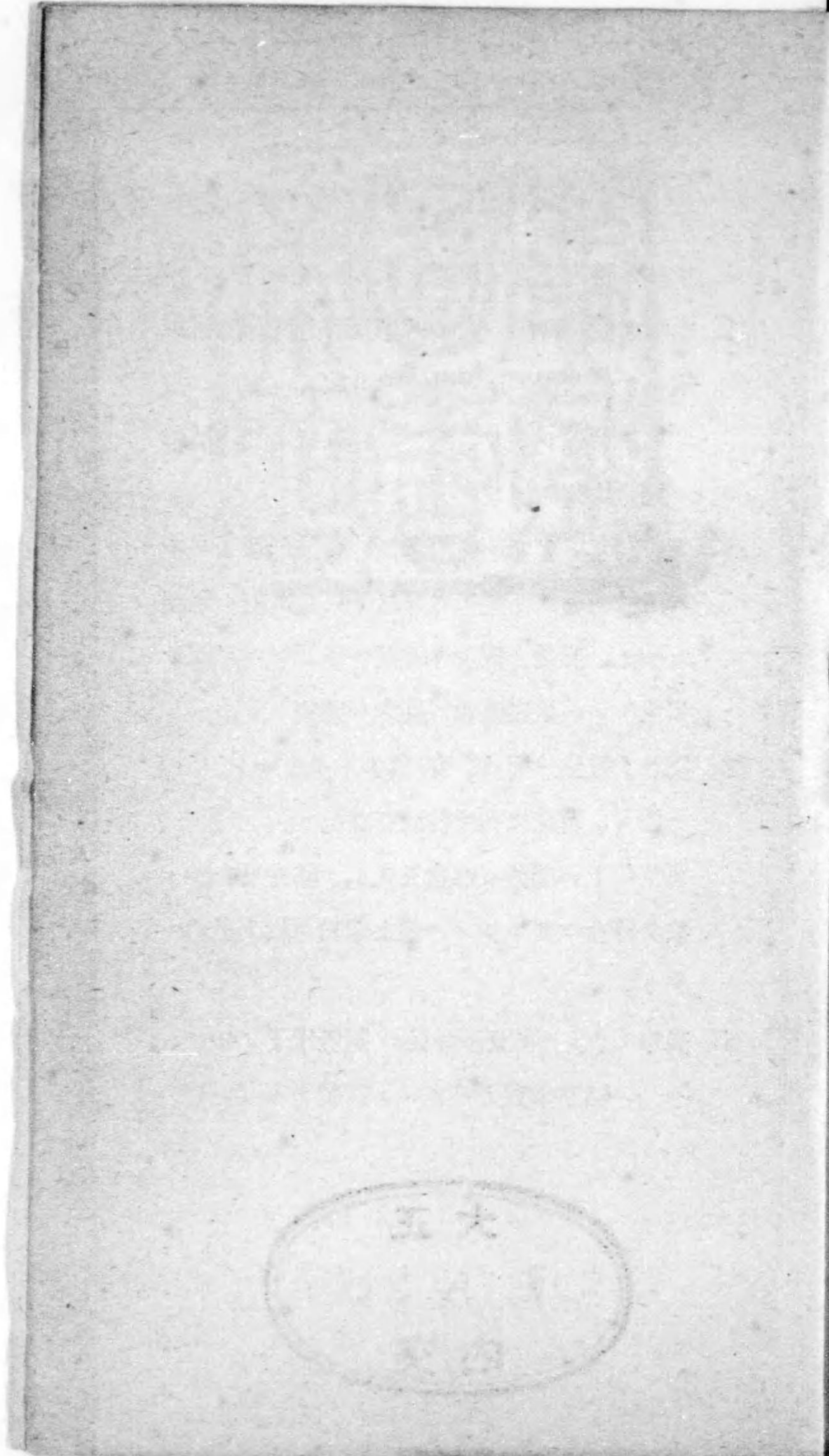



東京府管内略圖

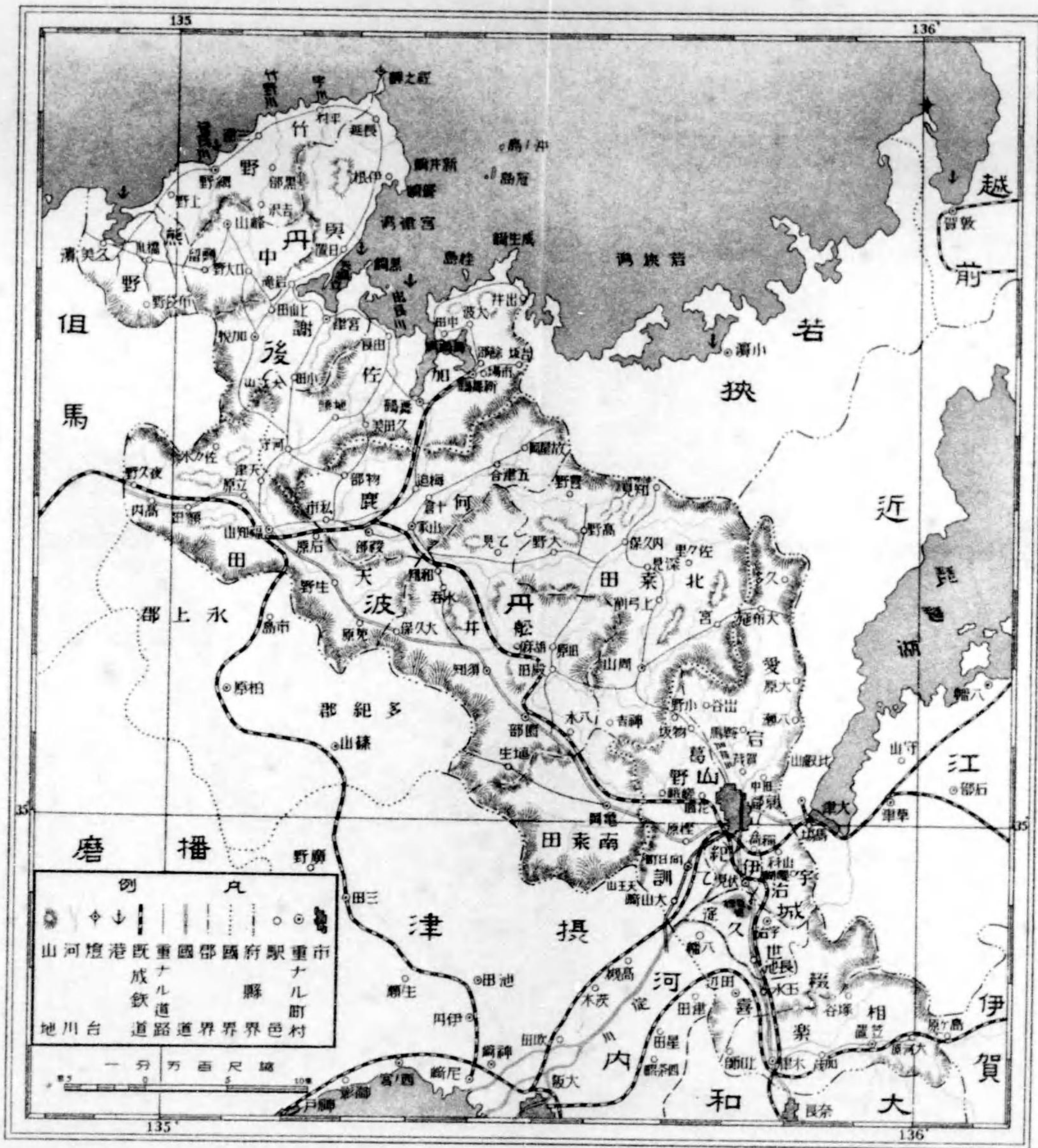

目次

總叙

1	位置境域	1
2	地勢	1
3	氣象	1
4	府治沿革	2
5	管轄	2
6	戶口	3
7	產業	3
8	交通	6
9	教育	7
10	社寺	8
11	警察	8
12	衛生	9
13	財政	9

統計表

土地

1	位置	11
2	周圍及沿海線	11
3	面積及廣袤(郡市別)	12
4	郡市區劃(區町村及大字數、面積)	13
5	町村區劃(大字名、現住戶數、現住人口)	14
6	警察區劃(派出所、駐在所數)	32
7	稅務署區劃	33
8	裁判所區劃	34
9	民有地總反別(郡市別)	35
10	民有々租地(郡市別)	36
11	民有免租地及免租年期地	40



氣 象

12 溫度雨雪量及雨雪日數(觀測所別)..... 41
 13 霜雪期節(測候所別)..... 41

戶 口

14 人口及戶數(郡市別)..... 42
 15 本籍人口族稱別..... 44
 16 本籍人口緣事別..... 44
 17 現在人口年齡別..... 45
 18 現在人口宗教別..... 45
 19 職業別現住戶數(郡市別)..... 46
 20 職業別現在人口(郡市別)..... 48
 21 現住人口動態(郡市別)..... 50
 22 在留朝鮮人臺灣人樺太人..... 51
 23 在留外國人..... 51
 24 海外渡航者..... 51

社寺及教會

25 神社及神職..... 52
 26 寺院及住職..... 52
 27 社寺有ノ國寶及特別保護建造物..... 53
 28 神道教務所說教所及擔任教師..... 53
 29 佛道教務所說教所及擔任教師..... 54
 30 基督教會堂講義所及布教者..... 54

教 育

31 學齡兒童(郡市別)..... 55
 32 小學校ノ校數、兒童及學級數(郡市別)..... 56
 33 小學校教員資格別(部市別)..... 58
 34 小學校教員俸給平均額(郡市別)..... 60
 35 授業料徵收小學校..... 62
 36 小學校醫..... 62
 37 幼稚園..... 62
 38 小學校ニ類スル各種學校..... 63

39 實業補習學校..... 63
 40 師範學校..... 63
 41 中學校..... 64
 42 高等女學校..... 64
 43 專門學校..... 65
 44 實業學校..... 66
 45 盲啞院..... 67
 46 公學費總額..... 67
 47 府公學費及基本財產..... 67
 48 郡公學費及基本財產..... 68
 49 市公學費及基本財產..... 68
 50 町村公學費及基本財產..... 69

產 業

51 生產總額..... 70

一、農 業

52 耕作地自作小作別..... 71
 53 自作地小作地郡市別..... 72
 54 耕地整理..... 72
 55 米產額..... 73
 56 米產額郡市別..... 73
 57 麥產額..... 74
 58 麥產額郡市別..... 74
 59 食用農產物..... 75
 60 特用農產物..... 77
 61 綠肥用作物..... 77
 62 果樹苗..... 78
 63 果實..... 78
 64 茶畑..... 79
 65 製茶..... 79
 66 茶畑製茶郡市別..... 80

二、蠶 糸 業

67 桑畑段別及採葉高..... 80

68	桑畑段別及採葉高郡別.....	81
69	養蠶.....	81
70	養蠶郡別.....	82
71	蠶種製造.....	82
72	桑苗.....	83
73	蠶糸.....	83
74	蠶糸郡別.....	84
75	眞綿.....	84
三、畜産業		
76	牛.....	84
77	牛乳.....	85
78	馬、豚、山羊.....	85
79	牛、馬郡市別.....	86
80	屠畜.....	87
81	家禽.....	87
82	家禽郡市別.....	88
四、林業		
83	林野總面積(御料、國有、民有).....	89
84	林野面積郡市別(御料、國有、民有).....	89
85	保安林.....	92
86	造林用苗木.....	92
87	公有社寺有私有林野植栽(新植補植).....	93
88	公有社寺有私有林野天然造林.....	93
89	林產物.....	93
五、鑛業		
90	鑛山試掘採掘.....	94
91	鑛產物(郡別).....	95
92	石材有用土石類.....	95
六、水産業		
93	漁業戶口(郡市別).....	96
94	漁船.....	96

95	鹹水漁獲物(郡市別).....	97
96	淡水漁獲物(郡市別).....	97
97	水產養殖.....	97
98	水產製造物(郡市別).....	98
七、工業		
99	織物(產地別).....	99
100	絹糸紡績.....	100
101	綿糸紡績.....	100
102	撚糸.....	100
103	染物.....	101
104	精練漂白.....	101
105	半衿.....	102
106	刺繡.....	102
107	陶磁器.....	102
108	西洋紙.....	103
109	機械製麥粉.....	103
110	電氣機械器具并材料.....	103
111	金屬製品.....	103
112	酒類.....	104
113	醬油.....	104
114	寒天.....	104
115	各種工產物.....	105
116	石炭消費高.....	108
117	電氣事業.....	108
118	瓦斯事業.....	109
119	度量衡器檢定成績.....	109
八、産業機關		
120	産業ニ關スル試驗場.....	110
121	原蠶種製造所.....	110
122	種畜場.....	110
123	水產講習所.....	110
124	府農會.....	110

125	產業組合數.....	111
126	產業組合數郡市別.....	111
127	重要物產同業組合數.....	112
128	各種產業團體數.....	112
129	會社.....	113
130	會社支店.....	113
131	工場種別.....	114
132	工場數郡市別.....	115
九、郡部財力實態調		
133	郡部收入及支出.....	116
134	郡部主要產業ノ生産額ト生産費等.....	117
135	郡部商業及労働者ノ收得ト營業費等.....	117
136	郡部ノ農、漁、工、商、労働各業者生計費.....	118
十、商業及金融		
137	商業會議所.....	120
138	京都手形交換所.....	120
139	取引所取引出來高.....	120
140	銀行金利.....	121
141	質屋貸金及金利.....	121
142	郵便貯金.....	122
143	勤勉貯蓄.....	123
144	郵便爲替.....	124
145	簡易生命保險契約高.....	124
交通及土功		
146	郵便局所.....	125
147	郵便物.....	125
148	電信取扱局所.....	125
149	電報.....	125
150	電話.....	126
151	道路.....	126
152	鐵道.....	126
153	電氣軌道.....	126

154	諸車.....	127
155	船舶.....	127
156	港出入船及輸出入.....	127
157	水道.....	127
158	土木費.....	128
慈惠及褒賞		
159	恤救者.....	129
160	棄兒養育.....	129
161	行旅病人及行旅死亡人.....	129
162	感化救濟事業.....	130
163	赤十字社員.....	130
164	愛國婦人會員.....	131
165	帝國軍人後援會員.....	131
166	榮典拜受者.....	131
衛生		
167	醫師、藥劑師、產婆、看護婦.....	132
168	鍼術、灸術、按摩術營業者.....	132
169	賣藥、賣藥部外品.....	132
170	藥業者.....	133
171	病院.....	133
172	傳染病院隔離病舎.....	133
173	傳染病患者.....	134
174	精神病者.....	134
175	癩患者.....	134
176	種痘成績.....	135
177	娼妓健康診斷及病症.....	135
178	埋火葬.....	136
警察		
179	警察醫事.....	137
180	行政執行處分.....	137
181	殺傷事件、棄兒.....	138
182	消防組.....	138

183	火 災.....	139
184	狩 獵 免 狀.....	139
185	取 締 營 業 者.....	140
186	止 宿 人 員.....	140
187	劇 場.....	141
188	遊 廓 及 藝 妓.....	141
189	警 察 行 政 雜 件.....	141
190	未 成 年 者 喫 煙.....	142
191	盜 難、詐 欺、恐 喝、橫 領 等.....	142
192	告 訴 及 告 發 件 數.....	143
193	犯 罪、犯 罪 檢 舉 件 數 及 人 員.....	143
194	警 察 即 決 處 分.....	144
195	拘 留 留 置 檢 束 人 員.....	144

裁判及監獄

196	第一審有罪被告人刑名別.....	145
197	在 監 人 員.....	145
198	監 獄 出 入 人 員.....	146
199	在 監 者 罹 病 及 死 亡.....	146

議員及議會

200	本 府 在 住 貴 族 院 議 員.....	147
201	衆 議 院 議 員、府 會、郡 會.....	147
202	市 町 村 會 議 員.....	147
203	府 郡 市 參 事 會.....	147

財 政

204	府 廳 經 費.....	148
205	府 廳 諸 收 入.....	148
206	府 歲 入.....	149
207	府 歲 出.....	150
208	府 特 別 經 濟 歲 入 歲 出.....	151
209	各 郡 役 所 經 費.....	152
210	郡 歲 入.....	152
211	郡 歲 出.....	153

212	郡 歲 入 歲 出 郡 別.....	154
213	市 歲 入.....	156
214	市 歲 出.....	157
215	市 特 別 經 濟 歲 入 歲 出.....	158
216	市 學 區 歲 入 歲 出.....	159
217	町 村 歲 入.....	160
218	町 村 歲 出.....	161
219	町 村 歲 入 郡 別.....	162
220	町 村 歲 出 郡 別.....	164
221	市 部 租 稅 貢 擔.....	166
222	郡 部 租 稅 貢 擔.....	166
223	直 接 國 稅.....	166
224	間 接 國 稅.....	167
225	府 稅.....	167
226	市 稅.....	168
227	町 村 稅.....	168
228	水 利 組 合 費.....	168
229	直 接 國 稅 市 郡 別.....	169
230	間 接 國 稅 市 郡 別.....	170
231	府 稅 郡 別.....	171
232	町 村 稅 郡 別.....	172
233	府 有 郡 有 財 產.....	173
234	市 町 村 及 區 部 落 有 財 產.....	173
235	公 債.....	174

公務員及公文書

236	府 郡 官 吏.....	175
237	巡 查、事 務 雇 等.....	175
238	府 郡 市 町 村 吏 員.....	176
239	府 廳 收 受 及 發 送 文 書 件 數.....	176
240	郡 市 區 役 所 及 町 村 役 場 收 受 發 送 文 書 件 數.....	177

附 錄

1	著名山嶽.....	179
2	著名原野.....	179
3	著名河川.....	180
4	著名池沼湖.....	180
5	著名港灣.....	181
6	公 園.....	182
7	著名ノ神社.....	182
8	著名ノ寺院.....	184
9	廢藩當時ノ領主.....	188
10	歷代京都府知事.....	188
11	陸海軍衛部隊學校府市各廟.....	189
12	本府在住貴族院議員.....	192
13	本府選出衆議院議員.....	193
14	貴族院多額納稅議員互選名簿.....	194
15	府 會 議 員.....	195
16	感化救濟事業團體.....	197

總 敘

總叙

1 位置・境域

本府ハ東徑百三十四度五十五分乃至百三十六度二分、北緯三十四度四十二分乃至三十五度四十五分ノ處ニ位シ、中央標準時子午線西北隅ヲ通過ス。本州ノ中央部ニ在リテ、東ハ福井・滋賀・三重、南ハ奈良、西ハ大阪・兵庫ノ各府縣ニ界シ、北ハ日本海ニ面ス。

2 地勢

本府ノ面積ハ二百九十五方里アリ、**境域**細長ク延ヒテ本州ヲ横斷シ、地勢複雑ヲ極ム。水流ハ北桑田高地及其西船井郡ヲ中斷スル高地ニヨリテ南北ニ分ル、其南スルハ淀川上流ニシテ南丹波及山城ノ水ヲ集メ、琵琶湖ヨリスル淀川本流ト合シ大阪府ニ入り大阪灣ニ注ギ、北流スルハ由良川ニシテ北丹波及丹後ノ東部ヲ流レテ由良海ニ注ゲリ。山城ハ所謂瀬戸内海陷落地帯ニ屬シ諸山脈ニ抱擁セラレテ中央ニ大盆地ヲ爲シ京都市伏見町其間ニアリ。丹波丹後ハ中國山脈ノ餘派ヲ受ケ到ル所ニ山嶺起伏重疊シ村トシテ山形ヲ帶ビザルハナク、路トシテ坂ヲ越エザルハナシ。土地ノ七割ハ山地ノ占ムル所トナリ田野之ニ介在ス、概シテ地味膏腴農作ニ適セリ。

3 氣象

本府ノ氣象ハ地勢ノ關係上差異比較的著シ、概シテ京都以南ノ山城高溫ニシテ北桑田郡ハ特ニ低溫ナリ、雨雪總量及雨雪日數共ニ京都以南ノ山城地方少ク丹後地方ニ多シ、殊ニ丹後及北桑田郡ハ降雨多ク、丹後及北丹波地方ハ秋春時雨多クシテ地方ノ交通産業上ニ影響尠カラス。

4 府 治 沿 革

山城國ハ古來人文早ク啓ケ、殊ニ京都市ハ延曆ノ朝帝都ヲ此處ニ奠メ給ヒシヨリ、王化内ニ治ク、皇威外ニ輝キ、全國ノ首府タルコト千有餘年ノ久シキニ及ベリ。明治元年閏四月初メテ京都府ヲ置キ、尋テ山城國ニ在リ 御料・幕領・宮・門跡・公卿・寺院・武家ノ領地ヲ收メテ之ヲ管セシガ、同四年廢藩ノ時ニ當リ山城國淀藩・丹波國龜岡・園部・綾部・山家等各藩ノ領地ヲ併セ、桑田・船井・何鹿ノ三郡ヲ管ス。次テ同九年豐岡縣ヲ廢シ、丹波國天田郡ト丹後國全部トヲ管轄スルヤ現在ノ管轄地域ヲナセリ。同十一年七月郡區町村編成法發布セラレ、ヤ京都市ヲ上京・下京ノ二區トシ、桑田郡ヲ南桑田・北桑田ノ二郡ニ分チ一市十八郡トナル。爾來多少ノ變遷アリト雖、國勢ノ隆昌ト世運ノ進歩トニ伴ヒ府治發達ノ跡頗ル顯著ナルモノアリ。

5 管 轄

京都府ノ地域ハ山城・丹後ノ二國及丹波ノ大部分ニ亘リ、之ヲ一市・十八郡ニ區劃ス、即京都市及愛宕・葛野・乙訓・紀伊・宇治・久世・綴喜・相樂（以上八郡山城國）、南桑田・北桑田・船井・天田・何鹿（以上五郡丹波國）、加佐・與謝・中・竹野・熊野（以上五郡丹後國）ノ十八郡之ナリ。而シテ京都市ヲ二區トシ、郡部ヲ二十三町・二百五十八村ニ分割ス。府廳ヲ京都市ニ置キ、各郡ニ郡役所、市ニ市役所ヲ置キテ各域内ヲ管轄ス。警察管轄ハ川端・中立賣・上長者町・松原・堀川・五條・七條（以上七市部）、下鴨・醍醐・花園・向日町・伏見・宇治・井手・木津・龜岡・周山・園部・福知山・綾部・舞鶴・新舞鶴・宮津・峰山・網野・久美濱（以上十九郡部）ノ二十六警察署ニ區劃シテ管轄シ。稅務署管轄ハ上京・下京・伏見・園部・福知山・舞

鶴・宮津・峰山ノ八區劃トナセリ。裁判所管轄ハ京都・福知山・舞鶴・宮津・峰山ノ五區裁判所ニ分タル。

6 戸 口

管内本籍人口百十五萬千五百餘・現住戸數二十四萬千九百餘・現住人口百三十五萬餘（男六十八萬六千四餘・女六十六萬四餘）ニシテ、一方里平均現住人口四千五百六十八ニ當ル。京都市ハ現住戸數九萬六千・現住人口約五十五萬ヲ有シ、部部ハ現住戸數約十四萬六千・現住人口約八十萬ヲ算ス。出生兒數三萬五千百餘ニシテ死亡二萬七千七百餘ナリ。

7 産 業

府民ノ職業別戸口ハ最近調ニヨレハ、農業七萬八千餘戸・四十二萬九千五百人（三割三九）、漁業千八百餘戸・一萬五百餘人（八厘四）、工業五萬三千六百戸・三十萬八千餘人（二割三八）、商業五萬五千二百餘戸・三十萬四千六百餘人（二割四一）、庶業三萬六千九百餘戸・十七萬三千八百餘人（一割三七）、無職業及職業不詳九千三百餘戸・四萬七千六百餘人（三分八）トナレリ。

生産總額壹億七千參百六拾參萬餘圓ニシテ内、農産四千四百九拾萬餘圓（二割五八）、畜産九拾四萬餘圓（五厘）、林産參百五拾九萬餘圓（二分一）、鑛産五拾參萬餘圓（三厘）、水産貳百貳拾七萬餘圓（一分三）、工産壹億貳千參拾八萬餘圓（六割九九）ヲ算ス、總生産額ヲ前年ニ比スレバ五千四百六拾五萬餘圓ノ激增ナルガ之工産物ノ激增ト一般生産物市價ノ昂騰ヲ主因トス。總生産額ノ一戸當七百拾八圓・一人當百貳拾九圓トナレリ。

農業狀態ヲ見ルニ耕地ハ田四萬六千五百餘町・畑一萬八千五百餘町・合計六萬五千餘町ニシテ農業一戸當八段三畝餘歩ヲ示スト雖各地ノ分布ニ差異少カラズ、業態亦趣ヲ異ニスト雖概シテ米麥作ヲ主トシ蔬菜・果樹栽培・飼畜・林業等ノ一種又ハ數種ヲ兼ヌ、

特ニ兩丹地方ノ養蠶業、山城中南部ノ製茶及果樹栽培、京都附近ノ蔬菜栽培ハ最盛ナリ。農産總額四千四百九拾餘萬圓ニシテ前年ニ比シ、貳千七拾參萬餘圓ノ激增ヲ示セリ、之主トシテ米藪價格ノ低落ヲ復シテ更ニ昂騰シタルヲ主因トシ豐産ノ結果ナリト雖既往十箇年平均額ニ比スレバ實ニ十九割三分ニ當レリ。主要農産物ハ米・藪・麥・茶ニシテ、米ハ作付四萬四千六百町餘ヨリ八十五萬石餘ヲ産シ、麥ハ作付二萬二千百町餘ヨリ二十六萬八千餘石ヲ收穫ス、共ニ逐年増産シツ、アレ共住民ノ需要ニ及バザルコト大ナリ。製茶産額ハ百萬餘圓ニ達シ其大部分ハ山城中南部ニ産シ古來宇治茶ノ聲價ヲ内外ニ博セリ。養蠶業ハ輓近長足ノ普及發達ヲ告ケ就中兩丹地方ハ甚ダ盛シニシテ農家經濟上重要ナル地位ヲ占ム。桑園總反別七千四百餘町アリテ養蠶戸數ハ農戸數ノ三割七分ニ當リ、蠶繭百十七萬七千餘貫・七百拾九萬餘圓ヲ産出ス、其價額ヲ前年ニ比スレバ約二倍ニ達シ市價ノ昂騰産額ノ増大未曾有ノ事タリ、蠶種總産額八拾六萬餘圓ニシテ其大部分ヲ占ムル梓楮六十三萬餘枚ニ上リ近年著シキ發達ヲ示セリ。

畜産業ハ牛及鶏飼養ヲ主トシ農家ノ副業トスルモノ大部分ヲ占ムト雖依然トシテ振ハズ。畜産物總額九拾四萬餘圓ニシテ牛乳・鶏卵・家禽・犢ヲ主ナルモノトス、サレド之ヲ管内ノ需要ニ比セバ甚寡少ナリ。畜牛三萬千餘頭・生産牛四千餘頭ニシテ、牛乳ハ二千餘頭ヨリ一萬五千四百餘石ヲ搾取シ、屠牛一萬七千四百餘頭ニ及ベリ。家禽總數三十二萬六千餘羽・産卵貳拾七萬餘圓ヲ算ス。

林業ヲ見ルニ山林段別十三萬一千餘町歩ニシテ總民有地ノ六割三分ヲ占メ地勢林木ノ成育ニ適スト雖近年用材薪炭材ノ需要激增シ交通運輸ノ便備ハルニ伴ヒテ到ル所濫伐ノ迹著シク林野整理ノ聲喧シ。林産物總額參百拾貳萬餘圓ニ上リ用材・薪・木炭ヲ主トス。北桑田郡ニハ良材ヲ産出シ葛野・愛宕各郡ノ一

部ニ主産スル北山杉ハ産額大ナラザルモ著名ナリ。竹林ハ三千町歩ヲ超エ乙訓郡・葛野郡ニ於ケル竹材ハ優良ナルコト全國ニ其比ヲ見ズト稱セラル。水産業・漁業者總數七千六百餘人ヲ算シ、丹後四郡ハ日本海ニ面シ海産ニ富ムモ其他ノ水産ハ掲グルニ足ラズ。鹹水漁獲物ハ近年減退シツ、アルモ本年ハ七拾貳萬餘圓ニ上リ前年ニ比シ二倍餘ノ豐産ナリ。淡水漁獲物拾七萬餘圓ニシテ、水産製造物ハ約百萬圓ニ垂ントシ前年ニ比シ四拾五萬圓ノ激增ヲ示セリ。

工業ハ時局ノ影響ニヨリ本年ハ未曾有ノ好況ヲ呈シ、總産額壹億貳千百參拾八萬餘圓ニ上リ之ヲ五年前ニ比スレバ約二倍ニ當レリ、工業ヲ地方的ニ見レバ丹後織物及養蠶地方ニ分布スル製糸ヲ除キタル大部分ハ京都市及之ニ隣接スル紀伊・葛野・愛宕各郡ニ發達シ規模ノ宏産額ノ大ナル工場少カラズ。職工十人以上ノ工場八百五十五・此職工約三萬ヲ算ス、工産物中首位ニアルハ織物ニシテ年産額四千貳百四拾六萬餘圓ニ上リ、清酒七百拾六萬餘圓・生糸六百八萬餘圓・絹糸紡績五百六拾四萬餘圓・之ニ亞ギ、綿糸紡績・銅板・機械類・陶磁器・菓子・金屬箔及粉・半冷・銅線・西洋紙・電氣機械・指物類・醬油順位相亞ギ各百萬圓以上ヲ産セリ。織物ハ西陣及峰山ヲ中心トスル丹後地方ニ主産シ、西陣織ハ本邦機業地ノ第一位ニアリテ聲價ヲ内外ニ博シ年産額參千貳拾壹萬餘圓ニ上リ、丹後ハ縮緬ヲ主トシ年産額千百八拾六萬餘圓ニ達セリ。其他染物・精練漂白・半冷・刺繡・綵纈・金屬箔及粉・糸類・陶磁器等美術工藝品ハ西陣織ト共ニ京都ノ名産トシテ往時ヨリ名聲ヲ博セリ。

商業京都市ハ本邦第三位ノ大都會ニシテ千有餘年間ノ帝都タリシカ故ニ名勝舊蹟全國ニ冠絶シ又風光明媚ヲ以テ名アリ、殊ニ輓近工業ノ發達著シク交通機關ノ利便備ハルアリテ内外旅客ノ來往貨物ノ集散益

々盛ントナリ商況般賑ヲ極ム。伏見町ハ京都ニ次ギ淀・八幡・宇治・醍醐・田邊・木津・龜岡・園部・福知山・綾部・舞鶴・新舞鶴・宮津・峰山・久美濱等ノ都邑ハ各地方物貨集散ノ市場ニシテ商況盛ンナリ。

農會ハ府郡町村ニ系統的ニ設ケ、畜産組合ハ各郡ニ設立シ、産業組合總數二百三十四、重要物産同業組合三十六、各種産業團體百八十九アリ、管内ニ本店ヲ有スル會社總數五百三十九、資本金總額七千七百五拾壹萬餘圓、其内銀行四十三、資本金總額六百七拾參萬餘圓ニシテ管内ニ存在スル會社支店百七十五、其内銀行九十七ヲ算ス、是等ハ各地ニ分布シテ斯業ノ發達ニ關與スル所大ナリ。

8 交 通

交通機關ハ近時都鄙ヲ通シテ著シク普及發達シ、殊ニ京都市ハ大正四年御大典ニ際シ大ニ整備シタリ。鐵道ハ京都ヲ中心トシテ多數各郡ニ開通シ遠近ノ交通運輸極メテ便利ナルモ未開通ノ地方殊ニ奥丹後及北桑田郡ハ不便ヲ感ズルコト切ナリ。電氣鐵道ハ京都市ノ内外ニ通シ、旅客ノ往來ニ利便大ナリ。

道路ハ國道路線ハ延長百三里餘、假定縣道路線八十五、延長四百三十里アリテ地方樞要ノ地點ヲ連絡シ、多數ノ里道之ヲ補ヒ四通八達シテ交通運輸ノ利便シ。

水運ハ丹後沿海地方特ニ便宜ニシテ舞鶴宮津間ニハ毎日汽船往復シ、其他内地沿海各地トノ航行便利ナルノミナラズ、遠ク日本海ヲ隔テ、浦鹽斯德及朝鮮諸津トノ交通繁カラントス。

河川ハ僅ニ舟筏ニ利用セラル、ノミニシテ、唯琵琶湖水ヲ疏通シテ其ノ水力ヲ利用シタル運河、電力、水道ハ京都市ノ享クル裨益極メテ大ナリ。

郵便局所二百三、電信局所百四十二アリ、電話ハ著名ノ地ニ設ケラレ、郵便電信ノ利便都鄙ヲ通シテ昔日ノ面目ヲ一變スルニ至レリ

9 教 育

學齡兒童總數十九萬餘人ノ内、就學ノ始期ニ達シタルモノ十六萬千餘名ニシテ、就學歩合ハ九割八分五厘ニ當リ逐年向上シツ、アリ。

小學校數四百一ヲ算シ、在學兒童數尋常科十四萬一千餘人、高等科一萬一千餘人、計十五萬三千餘人、之ヲ三千十一學級ニ分チ、小學校本科正教員千九百七名、尋常小學校本科正教員千二十七名、專科正教員其他三百七十六名其ノ教授ニ從事セリ、普通教育ノ改善ニ就テハ當事者ノ絶ヘズ力ヲ注ギツ、アル所ナルガ、概シテ形式内容共ニ着々整備シツ、アリ。補習教育ヲ目的トスル實業補習學校百五十、生徒數九千二百餘、小學校ニ類スル各種學校（主トシテ女子手藝學校）百二十四、生徒數五千五百餘ニシテ、近時斯種教育必要ノ聲喧シク逐年増加ノ傾嚮ニアリ。

師範學校ハ男女各一、生徒總數五百九十三、中學校ハ府立五、私立四、生徒總數四千百餘、高等女學校ハ公立八、私立六、生徒總數三千六百餘、專門學校ハ府立醫學專門學校及市立繪畫專門學校ノ外ニ私立十、本科ノ生徒總數千八百餘、農業學校ハ府立農林學校ノ甲種程度一、郡又ハ村立ノ乙種程度八、生徒總數九百六十餘、工藝及商業學校ハ全部市立ニシテ甲種程度四、乙種程度一、本科生總數二千五百餘ヲ算ス。

尙官立ノ帝國大學、第三高等學校、高等工藝學校、高等蠶業學校等ノ高等教育機關モ備ハリテ向學ノ便宜シク京都ハ東都ニ次グ學究ノ府トシテ重キヲ置カレ本府諸般ノ上ニ利便大ナルモノアリ。

大正五年度公學費ハ府六拾參萬五千餘圓、郡七萬九千餘圓、市七拾四萬五千餘圓、町村費百參萬千餘圓、合計貳百五拾參萬壹千餘圓ニシテ、教育費ニ伴フ收入ハ府約四拾參萬圓、郡貳萬八千餘圓、市拾六萬四千餘圓、町村拾參萬千餘圓、合計七拾五萬千餘圓ニ

シテ總教育費ニ對スル收入ノ割合ハ、府七割一八、郡三割七四、市二割三三、町村一割三七トナル、

10 社 寺

神社總數二千七百二十四、寺院總數三千百六ヲ算ス。由來京都ハ千有餘年間ノ帝都トシテ人文ノ中心タリシヲ以テ宛然歴史美術ノ一大寶庫ヲ成シ崇祠名利洛ノ内外ニ散在シ由緒規模ノ優秀全國ニ冠絶ス、神社ノ官國幣社二十、寺院ノ本山四十八、門跡寺院二十三ヲ算シ其他皇室ト由緒深キモノ又ハ歴史上著名ナルモノ枚舉ニ遑アラズ、サレバ賽客四時絶エズ京都市ノ繁榮ニ寄與スル所大ナリ。

11 警 察

警察署總數二十六（市部七・郡部十九）ニシテ派出所百十五、巡查駐在所二百九十一アリ、警察官吏定員ハ警視八、警部三十九、警部補四十三、巡查千二百七十トナレリ。

消防組總數二百二十一、之ニ從事スル人員三萬六千六百五十人ニシテ、水災警防ノ事務ヲ兼ヌルモノ多ク、唧筒七百八十五臺ヲ備ヘ、警備費四萬七千二百餘圓ヲ算ス。火災度數二百八十九、被害概價參拾四萬四千餘圓ヲ算シ、被害戸數三百十七、建坪六千二百六十坪ニ及ベリ。

藝妓總數千八百七十四、貸座敷ノ所在地十六、貸座敷營業者約千九百人、娼妓總數三千二百二十、其遊客數百三十萬九千餘ヲ算シ、其等ノ約四分ノ三ハ市部ニ屬ス。

犯罪被害九千四百四十五件、價額貳拾貳萬六千參百餘圓、犯罪發見件數一萬三百餘、價額拾六萬千六百餘圓、犯罪檢擧ノ件數一萬三千三百餘、人員九千四百餘ヲ算シ、其等ノ大半ハ市部ニ屬セリ。告訴件數七百餘、告發件數一萬五千九百餘ニシテ拘引狀、拘留狀、逮捕狀、等執行人員二百九十七、警察即決處分人員九千六十ヲ示セリ。

12 衛 生

醫師ノ免許狀ヲ有スル者千四百一、内女十二、開業醫千二百十二ニシテ、齒科醫開業者百二、産婆八百四十五、看護婦千三百七十二ヲ算ス。病院總數四十四（市郡半數宛）、入院患者實人員七千五百餘、外來患者七萬四千六百餘トナレリ。傳染病患者總數約三千五百、其内死者九百三十ニシテ、傳染病院二、隔離病者三百六十二、入院患者約二千六百ヲ算ス。墓地一萬二千六百七十八個所、四百六町步、火葬場六十五アリテ、土葬人員一萬六千七百餘、火葬人員一萬三千百餘ナリ。

13 財 政

大正五年度府歲出貳百貳拾貳萬餘圓、歲入貳百四拾壹萬餘圓ニシテ主要財源タル府稅及市町村分賦額ハ歲出ノ七割六分ニ當ル、費額ノ大ハ警察費ヲ最トシ土木費・教育費・勸業費相次ギ各貳拾萬圓以上ヲ占ム。特別經濟ニ屬スル歲出總額六拾壹萬餘圓、歲入九拾參萬餘圓ニ上リ、醫學專門學校及附屬療病院費ノ歲出貳拾六萬餘圓、歲入貳拾九萬餘圓ヲ最多トシ京都植物園資金・教育資金・罹災救助基金・小學校教員恩給基金・小學校教員加俸資金ヲ主トス。大正四年度各郡歲出總額貳拾四萬餘圓、歲入總額貳拾五萬餘圓ニシテ町村分賦額ハ歲出ノ七割六分ニ當ル、費額ノ大ハ教育費・土木費・勸業費ニ指ヲ屈スベシ。

大正四年度市歲出百六拾四萬餘圓、歲入百八拾貳萬餘圓ニシテ市稅ハ歲出ノ七割五分ニ當ル、各費目中諸稅及負擔、教育費、衛生費、御大典ニ關スル施設事業費・土木費・相亞キ各拾萬圓以上ヲ占ム。尙特別經濟ノ歲出參百八拾壹萬餘圓、歲入四百八拾壹萬餘圓ヲ算シ、水利事業費・臨時事業費・電氣軌道事業費・水道事業費ヲ主トス。學區經濟ニ屬スル歲出五拾八萬餘圓、歲入六拾八萬餘圓ヲ算シ、歲入ノ市

税ハ總歳出ノ約九割ニ當リ小學校費ハ總歳出ノ八割強ヲ占ム。

町村大正四年度歳出總額貳百六拾參萬餘圓・歳入貳百七拾八萬餘圓ニシテ町村税ハ歳出ノ七割ニ當ル、教育費ハ總歳出ノ三割六分ヲ占メ之ニ亞クハ役場費土木費・諸税及負擔・基本財産造成費、衛生費ニシテ各拾萬圓以上ナリ。

租税負擔ヲ見ルニ大正四年度ノ直接國税參百參拾參萬餘圓・府税・百參拾六萬餘圓・市税百七拾六萬餘圓・町村税百八拾四萬餘圓・合計八百參拾壹萬餘圓ニシテ此總額一戸當ハ市部參拾八圓八拾九錢（國税貳拾圓六拾壹錢・市税拾八圓拾九錢）郡部參拾貳圓六拾錢（國税拾圓七拾六錢・府税九圓參拾壹錢・町村税拾貳圓五拾參錢）トナル。

統計表

土地

1 位置 大正六年末

	經 緯 度	地 名
極東	東經百三十六度〇二	相樂郡大河原村大字北大河原
極西	同 百三十四度五五	天田郡上夜久野村大字板生
極南	北緯三十四度四二	相樂郡木津町大字梅谷
極北	同 三十五度四五	與謝郡本庄村大字蒲入

京都府廳ハ京都市上京區藪ノ内町ニ在リ東經百三十五度四四、北緯三十五度〇一ニ位ス

2 周圍及沿海線 大正六年末

	全 管	山城國	丹波國 (本府管内)	丹後國
周 圍	187.里11丁	73.里30丁	89.里29丁	101.里27丁
沿海線	62. 27	—	—	62. 27

3 面積及廣袤 (△印ハ大正七年四月一日以後ノ異動ヲ示ス) 大正六年末

	面積	全管面積=對スル百分比	廣 袤	
			里丁	里丁
全 管	295.56	100.00	20.30	17.21
山 城 國	72.09	24.40	14.06	16.27
京 都 市	4.75	1.61	2.06	1.25
愛 岩 郡	18.78	6.35	3.30	8.00
葛 野 郡	7.00	2.37	2.19	5.15
乙 訓 郡	4.60	1.56	2.29	2.21
紀 伊 郡	2.73	.92	1.19	2.11
宇 治 郡	5.28	1.79	1.30	3.02
久 世 郡	4.09	1.38	2.09	2.23
綴 喜 郡	11.66	3.95	6.29	2.28
相 樂 郡	13.20	4.47	7.14	2.26
丹 波 國	137.57	46.54	19.02	13.17
(本府管內)				
南 桑 田 郡	13.80	4.67	4.35	4.34
北 桑 田 郡	39.97	13.52	7.26	8.13
船 井 郡	30.00	10.15	6.29	8.25
天 田 郡	30.10	10.18	6.35	5.01
何 鹿 郡	23.70	8.02	6.30	3.32
丹 後 國	85.90	29.06	10.15	11.14
加 佐 郡	28.80	9.74	7.19	5.00
與 謝 郡	26.30	8.90	4.31	6.34
中 郡	8.20	2.77	3.20	3.15
竹 野 郡	12.10	4.09	4.07	3.13
熊 野 郡	10.50	3.56	3.25	3.35

4 郡市區劃 (△印ノ數ハ大正七年四月一日以後ノ異動ヲ示ス) 大正六年末

	郡市役所位置	區町村及大字數		
		*區	町	村 大字
全 管	(一市十八郡)	23	258	1,570
		△ 2	△ 247	
山 城 國	(一市八郡)	8	96	552
		△ 7	△ 86	
京 都 市	上京區御池通寺町東入	* 2	—	?
愛 岩 郡	田 中 村	—	18	29
			△ 13	△ 26
葛 野 郡	太 秦 村	—	16	56
			△ 12	△ 39
乙 訓 郡	向 日 町	1	10	45
紀 伊 郡	伏 見 町	2	10	240
		△ 1	△ 9	
宇 治 郡	醍 醐 村	—	4	38
久 世 郡	宇 治 町	2	8	25
綴 喜 郡	田 邊 町	2	12	46
相 樂 郡	木 津 町	1	18	73
丹 波 國	(五 郡)	6	83	566
			△ 82	
南 桑 田 郡	龜 岡 町	1	17	111
北 桑 田 郡	周 山 村	—	12	83
船 井 郡	園 部 町	3	20	154
天 田 郡	福 知 山 町	1	21	133
何 鹿 郡	綾 部 町	1	△ 20	85
丹 後 國	(五 郡)	9	79	452
加 佐 郡	舞 鶴 町	4	23	171
與 謝 郡	宮 津 町	2	22	119
中 郡	峯 山 町	1	12	45
竹 野 郡	網 野 町	1	14	65
熊 野 郡	久 美 濱 町	1	8	52

愛宕郡役所位置ハ大正七年四月京都市(元愛宕郡下鴨村)ニ移轉ス

5 町村區劃 (1) 大正五年末

愛宕、葛野、紀伊、各郡ノ町村名又ハ大字名ヲ太字トシタルハ大正七年四月一日ヨリ京都市ニ全部編入ノ町村又ハ大字ヲ示ス、但東九條村ノ殘部ハ上鳥羽村ニ編入ス。

天田郡曾我井村ハ大正七年四月一日ヨリ福知山町ニ編入ス。

町村名	大字 (*印ハ役場所在地)	現住戸數	現住人口
愛宕郡	8,444	51,044
田中村	*田中、高野河原	1,513	10,809
白川村	(*小字西ノ口)	473	2,559
修學院村	*修學院、一乘寺、高野	521	3,305
下鴨村	(*小字森本)	570	3,653
松ヶ崎村	(*小字堀町)	107	641
鞍馬口村	(上賀茂村大字 小山ノ内字内河原ヲ含ム)(*小字俵原野)	152	1,109
上賀茂村	*上賀茂、小山 (字内河原ヲ除ク)	802	5,341
大宮村	*東紫竹大門、西賀茂	2,294	10,519
鷹ヶ峰村	(*小字北鷹ヶ峰)	145	942
野口村	(*小字蓮臺野)	191	1,521
雲ヶ畑村	(*小字宮本)	90	485
岩倉村	*岩倉、長谷、花園、中、幡枝	395	2,797
八瀬村	(*小字川原筋)	134	809
大原村	*大原、小出石、百井、大見、尾越	383	2,280
靜市野村	靜原、市原、*野中	210	1,342
鞍馬村	*鞍馬、二ノ瀬、貴船	218	1,306
花脊村	別所、*大布施、八栴、原地新田	167	1,131
久多村	(*小字古屋原)	79	495

5 町村區劃 (2)

町村名	大字 (*印ハ役場所在地)	現住戸數	現住人口
葛野郡	13,092	75,128
太秦村	*太秦、安井、中野、嵯峨野、常盤谷	595	3,050
西院村	*西院、山之内	526	3,209
朱雀野村	西ノ京、*壬生、聚樂廻	4,783	28,446
大内村	*八條、朱雀、中堂寺	1,737	8,921
七條村	西七條、唐橋、御所ノ内、梅小路、*西鹽小路	664	3,702
京極村	*川勝寺、郡	310	1,889
桂村	上桂、*下桂、千代原、徳大寺、上野	350	2,455
川岡村	*川島、岡、下津林、牛ヶ瀬	450	2,848
松尾村	*松尾谷、上山田、松室、下山田御陵	486	2,881
梅津村	*東梅津、西梅津	275	1,546
嵯峨村	*上嵯峨、天龍寺、水尾、原、越畑、下嵯峨	1,080	6,216
花園村	花園、宇多野、*御室、谷口	669	3,883
衣笠村	大北山、*小北山、松原、等持院北野、大將軍	621	2,968
小野郷村	*小野、大森、杉阪、眞弓	213	1,233
中川村	(*小字上ノ町)	103	566
梅ヶ畑村	(*小字善妙寺)	230	1,315
乙 郡	3,877	22,363
向日町	*向日、上植野、鷄冠井、森本、寺戸、物集女	851	4,424
久世村	上久世、下久世、大藪、*築山、東土川	408	2,465
久我村	(*小字地内)	184	971

5 町村區劃 (3)

町村名	大字 (*印、役場所在地)	現住戶數	現住人口
羽束師村	*菱川、古川、志水、鴨川	167	1,053
淀村	樋瓜、*水垂、大下津	138	863
大山崎村	*大山崎、圓明寺、下植野	360	1,841
新神足村	馬場、*神足、勝龍寺、調子、友岡、開田	485	2,831
海印寺村	*奥海印寺、下海印寺、金ヶ原淨土谷	188	1,168
乙訓村	*今里、長法寺、井ノ内、粟生	260	1,640
大原野村	*石作、大原野、石見上里、上羽小盞、外畑、出灰	610	3,807
大枝村	*塚原、沓掛、長野新田	226	1,300
紀伊郡	13,864	75,824
	南新、七軒、墨染横、西榊屋、鍵屋、堀之上、北惠美酒、京町南八丁目、京町北八丁目、八丁目横、京町九丁目、京町十丁目、兩替町十一丁目、兩替町十二丁目、兩替町十三丁目、兩替町十四丁目、兩替町十五丁目、新町十一丁目、新町十二丁目、新町十三丁目、新町十四丁目、勘助、奈良屋、津知橋、東住吉、西住吉、西鍵屋、中之、上板橋、堀詰新、小豆屋、清水、升屋、越前大和、菱屋、雁金、加賀屋、鳥羽上神泉苑、下神泉苑、菊屋、榎、朱雀四丁目、白銀、黒茶屋、等安、朱雀二丁目、鍛冶屋、丹波橋、米屋、東大文字、樽屋町七丁目、東大黒、西大黒、北海老屋、南海老屋、東八丁目、御駕籠、鷹匠、紺屋、上南部、下南部上風呂屋、下風呂屋、下大手、片原、南裏、東、西、東菱屋、肥		

5 町村區劃 (4)

町村名	大字 (*印、役場所在地)	現住戶數	現住人口
伏見町	後、土橋、榊形、南尼ヶ崎、北尼ヶ崎、吳服、東堺、大宮六丁目、城通、南久米、北久米、聚樂、聚樂二丁目、聚樂一丁目、景勝、成ル、松屋、大津、西堺、西鹽屋、東尼ヶ崎、西尼ヶ崎、西菱屋、西大文字、帶屋、南惠美酒、革屋、過書、京町北七丁目、京町南七丁目、京町六丁目、京町五丁目、京町大黒町、京町四丁目、新七、觀音寺、御香宮門前、兩替町十丁目、兩替町九丁目、銀座四丁目、銀座三丁目、銀座二丁目、銀座一丁目、新町十丁目、新町九丁目、新町八丁目、新町七丁目、新町六丁目、新町五丁目、石屋、紙子屋、指物、*板橋二丁目、竹中、今、東町東組、新大黒、備後、兩替町一丁目、兩替町二丁目、兩替町三丁目、兩替町四丁目、新町一丁目、新町二丁目、新町三丁目、新町四丁目、京町一丁目、京町二丁目、京町三丁目、鍋島、常盤、豐後橋、立蕃、平戸、彈正、柿木濱、本材木、丹後、大阪、御室前、魚屋、讚岐、道阿彌、南濱、檀木、伯耆、平野、帶刀、上油掛、中油掛、下油掛、京橋鹽屋、車、京橋周防、地方山崎、丹波、村上、山崎、杉本、八幡、三栖半、表、上北濱、下北濱、下中、上中、新中、東濱南、三栖向、西濱、三栖一丁目、三栖二丁目、三栖三丁目、三栖四丁目、三栖五丁目、東柳、西柳	5,485	32,130
柳原町	(*小字八條坊門東)	1,489	7,647

5 町村區劃 (5)

町村名	大字 (*印ハ後欄所在地)	現住 戶數	現住 人口
向島村	*向島、葭島新田、向島橋詰町、 同中之町、同下之町	305	1,707
堀内村	*堀内、六地藏	420	1,917
深草村	深草、福稻、大龜谷、稻荷榎木 橋、稻草中之、稻草御前、直邊 橋十一丁目、同十丁目、同九丁 目、同八丁目、同七丁目、同六 丁目、同五丁目、同四丁目、*同 三丁目、同二丁目、同北一丁 目、同南一丁目、十九軒、藤森 立善、鳥井崎、北新、極樂、飯 食、寺内、七瀬川、北蓮池、南蓮 池、北鍵屋、山村	5,428	12,351
竹田村	(*小字桶井)	367	2,409
東九條村	(*小字御靈)	1,460	6,398
吉祥院村	*吉祥院、石島、西中	435	2,660
上鳥羽村	*上鳥羽、塔森	745	4,234
下鳥羽村	*下鳥羽、中島	225	1,418
横大路村	*横大路、下三栖、三栖	275	1,640
納所村	*納所町、納所村	230	1,313
宇治郡	3,853	19,280
山科村	安朱、上野、御陵、日岡、厨子奥 竹鼻、四宮、髭茶屋、八軒、*西 野、東野、北花山、上花山、川田 大塚、大宅、柳辻、音羽、小山、 勸修寺、西野山、小野、栗栖野	1,871	9,332
醍醐村	*醍醐、日野、石田、南小栗栖、 北小栗栖	614	3,468
笠取村	*東笠取、西笠取、炭山、池尾、 二尾	148	868
宇治村	六地藏、木幡、*五ヶ庄、菟道、 志津川	1,220	5,612

5 町村區劃 (6)

町村名	大字 (*印ハ後欄所在地)	現住 戶數	現住 人口
久世郡	4,642	24,493
宇治町	*宇治町、宇治郷、白川	1,070	5,208
槇島村	(*小字北内)	214	1,219
小倉村	*小倉、伊勢田、安田	293	1,406
大久保村	大久保、*廣野	330	1,888
久津川村	*平川、久世、上津屋 (木津川 以東)	237	1,246
寺田村	*寺田、水主	610	3,230
富野莊村	*富野、枇杷莊、觀音堂	571	2,940
佐山村	*佐古、佐山、林、市田、田井、下 津屋	510	2,767
御牧村	(*小字曾根)	450	2,735
淀町	新町、下津、*池上	357	1,854
綴喜郡	6,813	38,727
八幡町	*八幡町、八幡莊、川口	1,175	7,074
美豆村	*美豆、際目、生津	144	932
都々城村	岩田、野尻*上津屋、上奈良、下 奈良	436	2,459
有智郷村	*内里、戸津、美濃山	417	2,188
大住村	*大住、松井	442	2,357
田邊村	*田邊、薪、興戸、河原	640	3,357
草内村	*草内、飯岡、東	329	1,614
三山木村	*三山木、宮津	349	2,061
普賢寺村	多々羅、上、*水取、天王、高船、 打田	437	2,244
井手村	*井手、田村新田	465	3,386
多賀村	(*小字西南組)	372	1,959
青谷村	*中、奈島、市邊	341	1,863
田原村	郷ノ口、南、荒木、贅田、高尾	603	3,526

5 町村區劃 (7)

町村名	大字 (*印ハ役場所在地)	現住戶數	現住人口
宇治田原村	*岩山、禪定寺、立川、湯屋谷、 奥山田	663	3,710
相樂郡	8,491	43,703
棚倉村	綺田、*平尾	470	2,200
高麗村	*椿井、北河原、神童子	305	1,591
上狛村	(*小字乾町)	540	3,035
狛田村	*下狛、菱田	302	1,519
稻田村	北稻八間、*南稻八妻、植田	300	1,605
祝園村	*祝園、菅井	265	1,583
山田莊村	山田、*乾谷、柘榴、東畑	523	2,685
相樂村	*相樂、吐師	363	2,084
木津町	鹿脊山、梅田、*木津町、木津、 市阪	1,220	5,719
加茂村	兆、錢司、法花寺野、兎並、美 浪、*里、高田、觀音寺、大野	875	4,347
當尾村	岩船、東小、大門、西小、森、高 去、勝風、大畑、*辻、尻枝、南下 手、北下手	296	1,416
瓶原村	西、*例幣、奥畑、井平尾、岡崎、 河原	492	2,530
西和東村	*白栖、石寺、撰原、下島	331	1,674
中和東村	別所、木屋、柚田、南、*釜塚	433	2,430
東和東村	*園、中、門前、原山	356	1,877
湯船村	(*小字五ノ瀬)	204	1,054
笠置村	飛鳥路、*笠置、有市、切山	480	2,765
大河原村	童仙房、*北大河原、南大河原、 野殿	380	1,891
高山村	*田山、高尾	356	1,698

5 町村區劃 (8)

町村名	大字 (*印ハ役場所在地)	現住戶數	現住人口
南桑田郡	7,032	38,885
龜岡町	猪阪、東堅、西堅、三宅、古世、 横町、突拔、京町、吳服、旅籠、 矢田、新町、上矢田、中矢田、下 矢田、荒塚、本町、柳町、鹽屋、 紺屋、*内丸、西町、北町、追分、 安町、安町裏、河原、宇津根、 餘部	1,351	7,288
篠村	王子、*篠、山本、馬堀、柏原、淨 法寺、廣田、森、野條	659	3,644
檜田村	*田能、中畑、出灰、二料、杉生、	189	1,094
東別院村	神原、小泉、*東掛、大野、南掛、 湯谷、鎌倉、栢原	281	1,512
西別院村	*柚原、大槻並、萬願寺、牧、寺 田、神地、犬甘野、笑路	296	1,643
曾我部村	春日部、中、寺、法貴、犬飼、*南 條、重利、西條、穴太	618	3,304
吉川村	*吉田、穴川	140	863
藪田野村	*佐伯、太田、鹿谷、奥條、柿花、 芦山、天川	463	2,618
本梅村	西加舎、東加舎、*井手、平松、 中野	300	1,686
畑野村	*千ノ畑、廣野、土ヶ畑	82	480
宮前村	*宮川、猪倉、神前	306	1,847
大井村	*並河、土田、南金岐、北金岐、 小金岐	340	1,859
千代川村	*北ノ庄、湯井、小林、高野林、 小川、今津、川關、千原、拜田	393	2,085
馬路村	*馬路、大芝原新田、池尻	374	2,016
旭村	(*小字牟角)	245	1,450
千歳村	*千歳、國分、毘沙門	320	1,793

5 町村區劃 (9)

町村名	大字 (*印ハ後場所在地)	現住 戸數	現住 人口
河原林村	*河原尻、勝林島	258	1,415
保津村	(*小字構ノ内)	417	2,288
北桑田郡	4,288	21,835
神吉村	(*小字西ノ河原)	200	1,131
細野村	(*小字東ノ垣内)	190	984
宇津村	柏原、明石、下宇津、弓槻、枋本、*中池	206	1,043
周山村	*周山、五本松、下熊田、熊田、矢代中、漆谷、西、淺江、宇野	408	2,178
山國村	小鹽、初川、井戸、大野、辻、中江、*比賀江、塔、鳥居、下	530	2,471
黒田村	下黒田、*宮、上黒田、灰屋、片津、芹生、廣河原	249	1,428
弓削村	井崎、鹽田、下弓削、下中、上中、*上弓削、田貫、赤石、室谷	532	2,678
平屋村	又林、下平屋、*上平屋、安掛、野添、長尾、深見、荒倉、内久保	416	2,087
知井村	南、北、*中、河内谷、下、知見、江和、田歌、芦生、白石、佐々里	367	1,845
宮島村	原、板橋、宮脇、下吉田、*島、長谷、上司、和泉、靜原	382	1,890
鶴ヶ岡村	高野、*鶴ヶ岡、豐郷、盛郷、福居	419	2,131
大野村	萱野、大野、*三埜、肱谷、小淵、向山、檜原、音海	389	1,969
船井郡	10,389	56,633
園部町	上本町、*本町、宮町、新町、若松町	557	2,723
園部村	小山、*園部、大村、横田、黒田	415	2,414

5 町村區劃 (10)

町村名	大字 (*印ハ後場所在地)	現住 戸數	現住 人口
吉富村	*鳥羽、雀部、廣垣内、神田、室河原、木原、池ノ内、玉ノ井、八木島、大藪、南廣瀬	366	2,076
八木町	*八木、柴山	315	1,588
富本村	日置、氷所、刑部、北廣瀬、西田、屋賀、北屋賀、*青戸、*觀音寺	590	3,366
新庄村	*船枝、山室、室橋、諸畑、野條、池上	314	1,736
川邊村	*船岡、越方、熊原、高屋、大戸、佐切	258	1,435
世木村	天若、*殿田、木住、中世木、中、生畑	528	2,893
胡麻郷村	*胡麻、上胡麻、畑郷、保野田、志和賀	545	2,926
五ヶ莊村	佐々江、*四ツ谷、田原	498	2,678
桐ノ庄村	木崎、*内林、瓜生野、熊崎、新堂、岡田、千妻、曾我谷	411	2,363
摩氣村	竹井、下新江、船坂、大西、*穴入、半田、口入、口司	557	3,260
東本梅村	*南大谷、赤熊、中野、若森、大内、松熊	258	1,417
西本梅村	*埴生、南八田、天引、法京、大河内、殿谷	340	1,833
竹野村	口八田、*高岡、水戸、新水戸	274	1,638
須知町	*須知、市森、上野、蒲生、曾根、院内、森、鹽谷田、安井	592	3,093
高原村	*富田、豐田、下山、實勢	578	3,438
質美村	(*小字上野々下)	218	1,250
檜山村	中臺、橋爪、和田、井脇、*大朴、井尻、八田、小野	469	2,374

5 町村區劃 (11)

町村名	大字(*印ハ役場所在地)	現住戸數	現住人口
梅田村	阪井、*水原、上大久保、下大久保、鎌谷下、鎌谷中、鎌谷奥、東又	482	2,527
三宮村	保井谷、栗野、妙樂寺、水呑、三ノ宮、*貫志、戸津川、猪鼻、	382	1,967
上和知村	中山、升谷、市場、大倉、*篠原、大迫、長瀬、鹽谷、上乙見、下乙見、西河内、下粟野、細谷、上粟野、佛主	695	3,758
下和知村	本庄、阪原、中、*角、廣瀬、才原、大簾、廣野、出野、稻次、安栖里、小畑	747	3,880
天田郡	11,887	65,762
菟原村	菟原下、*菟原中、高杉、友淵、大身	475	2,716
細見村	細見奥、細見中出、細見辻、*千束、寺尾、草山、芦淵	563	2,900
川合村	大原、臺頭、上川合、*輝、下川合、加用	424	2,633
上六人部村	萩原、上野、生野、堀越、正後寺、坂室、*三俣、池出、岩崎	411	2,262
中六人部村	*大内、田野、宮	302	1,548
下六人部村	*長田、多保市、岩間	432	2,314
西中筋村	觀音寺、興、*石原、土、戸田	464	2,562
雀部村	土師、川北、前田	483	2,700
曾我井村	*堀、天田、笹尾、和久市	962	5,126
福知山町	岡ノ、*内記、中ノ、裏ノ、吳服、上柳、下柳、京、東長、西長、上新、下新、鍛冶、上紺屋、下紺屋、菱屋、西、寺、鑄物師	1,824	10,209

5 町村區劃 (12)

町村名	大字(*印ハ役場所在地)	現住戸數	現住人口
庵我村	猪崎、中、*池部、安井、善卷	575	3,747
上豐富村	榎原、石場、北山、*畑中、樽水、談、小牧	572	3,074
下豐富村	荒河、岩井、奥野部、和久寺、大門、拜師、今安、半田、*新庄、厚、正明寺、市寺、室	754	4,098
上川口村	*野花、立原、十二、上小田、下小田、夷、上大内、下大内、大呂	455	2,934
下川口村	牧、*上天津、漆端、下天津、一尾、瘤木	377	1,896
金山村	天座、*下野條、行積、長尾、上野條	331	1,822
三岳村	*一ノ宮、日尾、常願寺、下佐々木、中佐々木、上佐々木、喜多	344	1,991
金谷村	*猪野々、梅谷、宮垣、田和	232	1,237
上夜久野村	*直見、板生、平野	684	3,513
中夜久野村	日置、末、*高内、大油子、小倉	366	1,906
下夜久野村	額田、千原、*井田、今西中、畑	671	3,507
雲原村	(*小字市場)	186	1,067
何鹿郡	8,795	49,108
綾部町	綾部町、綾部村、本宮町 *本宮村、神宮寺、井ノ倉、井ノ倉新町、青野、綾中、味方、野田、寺、田野	1,090	7,761
中筋村	高津、*大島、延、岡、安場	472	2,629
以久田村	位田、*栗、長砂、福垣、三宅、館、大畠、今田、小崎新田	690	3,606

5 町村區劃 (13)

町村名	大字(*印ハ役場所在地)	現戸 在數	現人 住口
佐賀村	石原、小貝、*私市、報恩寺、印内、山野口	534	2,791
小畑村	中、*鍛冶屋、小西	307	1,590
物部村	*物部、西阪、新庄、白道路	703	3,740
志賀郷村	*志賀郷、向田、遅々岫、別所、西河内、内久井、西方	758	4,025
吉美村	*有岡、里、多田、高倉、小呂、星原	396	2,185
西八田村	上八田、七百石、淵垣、下八田、中筋、*岡安	601	3,020
東八田村	*上杉、中山、安國寺、梅迫、高槻、於與岐、黒谷、奥黒谷	855	4,604
山家村	*鷹栖、戸奈瀬、釜輪、廣瀬、橋上西原、和木、下原、上原	714	3,820
口上林村	*十根*建田	394	2,290
中上林村	五泉、五津合、*八津合、睦合	781	4,347
奥上林村	睦寄、*故屋岡、老富	500	2,700
加佐郡	17,006	87,033
河守上村	北原、佛性寺、毛原、内宮、*二俣、天田内、橋谷	440	2,481
河守町	*河守、關、金屋、波美、上野	401	2,327
河西村	*蓼原、公庄、小原田、日藤	296	1,714
河東村	千原、尾藤、*常津、在田、夏間、南山	330	2,020
有路上村	*南有路、北有路	475	2,103
有路下村	二箇、市原谷、*三河、高津江	280	1,642
岡田上村	桑飼上、桑飼下、*地頭、大俣、瀧ヶ字呂	438	2,336

5 町村區劃 (14)

町村名	大字(*印ハ役場所在地)	現住 戸數	現住 人口
岡田中村	岡田由里、富室、西方寺、*河原、下見谷、下漆原、上漆原、長谷	422	2,179
岡田下村	久田美、*志高、大川	418	2,086
丸八江村	和江、丸田、八田、八戸地	240	1,265
東雲村	三日市、上東、*下東、中山、水間	261	1,312
由良村	*由良、石浦	415	2,045
神崎村	*西神崎、東神崎、油江、蒲江	249	1,431
四所村	上福井、下福井、*喜多、大君、吉田、青井、白杉	367	1,846
舞鶴村	北田邊、南田邊、大内、東吉原、西吉原、職人、魚屋、丹波、本、平野屋、竹屋、寺内、松蔭、宮津口、西、新、紺屋、引土新、朝代、引土、京口、堀上	2,206	12,296
高野村	*野村寺、高野由里、城屋、女布	314	1,529
中筋村	眞倉、十倉、京田、七日市、*公文名、引土、伊佐津、境谷、萬願寺	513	2,476
池内村	今田、堀、池ノ内下、*布敷、別所、上根、寺田、白瀧、岸谷	484	2,446
餘内村	倉谷、福來、天台、清道、*上安、上安久、下安久、圓滿寺	535	2,735
餘部町	餘部上、*餘部下、長濱、和田	2,428	10,728
新舞鶴町	北吸、*濱、溝尻、市場	3,020	15,153
倉梯村	*行永、森、堂奥、多門院	780	3,452
與保呂村	常、木ノ下、*與保呂	229	1,186
志樂村	泉源寺、田中、安岡、*小倉、鹿原、吉坂、松尾	415	2,049

5 町村區劃 (15)

町村名	大字 (*印ハ役場所在地)	現住 戸數	現住 人口
朝來村	笹部、杉山、登尾、岡安、白屋、 長内、吉野、*朝來中、大波上、 大波下	268	1,414
東大浦村	河邊中、西屋、室牛、觀音寺、河 邊由里、*河邊原、枋尾、大山、 田井、成生、野原	345	2,070
西大浦村	小橋、三濱、多禰寺、赤野、中 田、*平、佐波賀、千歳、大丹生、 瀬崎	437	2,712
與謝郡	10,474	58,252
宮津町	本町、魚屋、新濱、宮本、萬町、 金屋谷、小川、白柏、河原、住吉 漁師、杉末、川向、宮治、蛭子、 池ノ谷、*萬年、萬年新地、鶴 賀、波路、波路町、安智、外側、 吉原、中ノ町、馬場先、京口、松 原、京口町、木ノ部、京街道、大 久保、柳繩手、島崎	2,116	9,779
城東村	惣、皆原、波路、山中、瀧馬、宮 村、獅々崎、(*宮津町字鶴賀)	254	1,650
栗田村	新宮、脇、中、小寺、*上司、中 津、小田宿野、島陰、田井、矢原 獅子	531	3,108

5 町村區劃 (16)

町村名	大字 (*印ハ役場所在地)	現住 戸數	現住 人口
上宮津村	*小田、喜田、今福	297	1,446
吉津村	*須津、文珠	250	1,250
石川村	(*小字カシヤ)	444	2,140
桑飼村	溫江、*明石、香河	341	2,031
與謝町	與謝、*瀧、金屋	415	2,228
加悦町	算所、加悦奥、*加悦、後野	680	4,359
三河内村	(*小字大道)	306	1,722
岩屋村	(*小字ノガミ)	222	1,350
市場村	*幾地、四辻	325	1,635
山田村	上山田、*下山田	318	1,718
岩瀧村	*岩瀧、弓木、男山	676	4,083
府中村	江尻、難波野、*大垣、中野、小 松、溝尻、國分、成相寺	481	2,695
日置村	(*小字濱)	201	1,218
世屋村	畑、*下世屋、松尾、東野、木子、 上世屋、*駒倉	267	1,510
養老村	*岩ヶ鼻、外垣、大島、田原、長 江、奥波見、中波見、里波見	498	3,200
伊根村	日出、*平田、龜島	357	2,245
朝妻村	大原、新井、泊、津母、峠、畑谷、 *井室、六万部	271	1,732
本庄村	本庄上、本庄宇治、*本庄濱、野 室、長延、蒲入	341	2,178
筒川村	*本阪、菅野、野村	372	2,156
野間村	*須川、野中	266	1,450
日ヶ谷村	(*小字谷川)	245	1,369

5 町村區劃 (17)

町村名	大字 (*印ハ後場所所在地)	現住 戸數	現住 人口
中 郡	4,155	22,224
峰山町	吉原、四軒、不斷、上、織元、室、吳服、浪花、白銀、泉、光明寺、御旅、*富貴屋、塚、古殿	712	3,746
吉原村	新治、*菅、安、西山、小西、	368	2,027
五箇村	*五箇、鱒留、二箇、久次	433	2,355
長善村	*長岡、善王寺	273	1,565
口大野村	(*小字大道筋)	297	1,450
奥大野村	(*小字別正)	129	747
常吉村	*上常吉、下常吉	168	872
三重村	*三重、森本、谷内、三坂	301	1,618
五十河村	五十河、*延利、久住、明田	307	1,530
周根村	(*小字向地)	198	1,046
河邊村	(*小字清水町)	246	1,245
新山村	新町、*荒山、内記	310	1,652
丹波村	*丹波、矢田、赤坂、橋木、石丸、杉谷	443	2,371
竹野郡	5,494	32,065
綱野町	*綱野、淺茂川、小濱、下岡	744	4,686
濱詰村	(*小字鹽井地)	258	1,643
木津村	*木津、俵野、溝野、日和田	283	1,656
郷 村	*郷、切畑、新庄、高橋、公庄、生野内	347	2,133
島津村	*島溝川、仲禪寺、掛津、三津、尾阪	435	2,507
鳥取村	和田野、鳥取、*木橋	313	1,717
吉野村	*吉澤、芋野、堤	247	1,327

5 町村區劃 (18)

町村名	大字 (*印ハ後場所所在地)	現住 戸數	現住 人口
溝谷村	*溝谷、等樂寺	345	1,778
深田村	黒部、船木、國久、井邊、小田	299	1,588
徳光村	徳光、*成願寺、大山、三宅	259	1,367
八木村	岩木、*吉永、是安、矢畑、力石、大石、神主、相川谷、一段	248	1,503
間人村	(*小字向井地)	656	3,875
竹野村	*竹野、宮、筆石、此代	264	1,646
上宇川村	平、*中野、遠下、鞍内、小脇、三山、竹久僧、井谷、畑	292	1,701
下宇川村	袖志、尾和、中濱、久僧、上野、谷内、上山	504	2,939
熊野郡	3,353	17,781
久美濱町	(*小字東本町)	426	2,112
久美谷村	神谷、河梨、口馬地、奥馬地、三谷、朽谷、(*久美濱町小字新橋)	332	1,906
川上村	市野々、布袋野、*畑、金谷、市場、出角、須田、新庄	492	2,570
海部村	*橋爪、海土、油池、坂井、友重、品田、新谷、谷、芦原、島	393	2,044
上佐濃村	野中、安養寺、*佐濃、小桑、二俣、尉ヶ畑	365	1,941
下佐濃村	女布、丸山、永留、*竹藤、長野、圓頓寺、坂谷、郷	317	1,715
田 村	*關、一分、大井、三原、三分、平田	365	1,892
神野村	*浦明、神崎、鹿野、甲山	301	1,564
湊 村	*湊宮、大向、蒲井、葛野	362	2,037

6 警察區劃 大正五年末

警察署所在地	管轄區域	警部補出所	巡查部長派出所	巡查派出所	巡查駐在所
川端	京都市上京區川端丸太町下ル下堤町	上京、下京區ノ内	-	-	10 2
中立賣	同市同區中立賣丸西入ル東町	上京區ノ内	-	-	15 -
上長者町	同市同區上長者町惠光院東入ル須濱町	上京區葛野郡ノ内	-	-	15 -
松原	同市下京區松原建仁寺町東入ル弓矢町	上京、下京區ノ内	-	-	13 -
堀川	同市同區堀川松原下ル柿本町	下京區葛野郡ノ内	-	-	13 -
五條	同市同區佛光寺柳馬場西入ル東前町	下京區ノ内	-	-	11 -
七條	同市同區烏丸七條下ル東鹽小路町	下京區紀伊郡ノ内	-	-	8 -
下鴨	愛宕郡下鴨村	愛宕郡	-	-	18
醍醐	宇治郡醍醐村	宇治郡	-	-	9
向日	乙訓郡向日町	乙訓郡	-	-	10
伏見	紀伊郡伏見町	紀伊郡ノ内	1	-	5 11
宇治	久世郡宇治町	久世郡	-	1	9
井手	綴喜郡井手村	綴喜郡	1	-	16
木津	相樂郡木津町	相樂郡	-	1	1 20
龜岡	南桑田郡龜岡町	南桑田郡	-	-	1 16
周山	北桑田郡周山村	北桑田郡	-	1	- 11
園部	船井郡園部町	船井郡	-	1	- 28
福知山	天田郡福知山町	天田郡	-	2	2 25
綾部	何鹿郡綾部町	何鹿郡	-	-	- 23
舞鶴	加佐郡舞鶴町	加佐郡ノ内	1	-	3 19
新舞鶴	同郡新舞鶴町	同郡	1	-	2 7
宮津	與謝郡宮津町	與謝郡	1	1	2 20
峰山	中郡峰山町	中郡	-	-	- 10
網野	竹野郡網野町	竹野郡	-	1	- 15
久美濱	熊野郡久美濱町	熊野郡	-	-	- 8
合計	-	-	5	9	101 291

備考 市部七警察署及下鴨警察署管轄ハ大正七年四月一日ヨリ變更セラル

7 稅務署區劃 大正六年末

名稱	位置	管轄區域
大阪稅務監督局管内	上京稅務署	京都市上京區川端丸太町下ル下堤町
	下京稅務署	同市下京區間ノ町高辻下ル稻荷町
	伏見稅務署	紀伊郡伏見町
	園部稅務署	船井郡園部町
	福知山稅務署	天田郡福知山町
	舞鶴稅務署	加佐郡舞鶴町
	宮津稅務署	與謝郡宮津町
峰山稅務署	中郡峰山町	
		上京區、愛宕郡
		下京區、葛野郡
		乙訓郡、紀伊郡、宇治郡、久世郡、綴喜郡、相樂郡
		南桑田郡、北桑田郡、船井郡
		天田郡、何鹿郡
		加佐郡
		與謝郡
		中郡、竹野郡、熊野郡

8 裁判所區劃 大正六年末

名稱	位置	管轄區域
大阪控訴院 京都地方裁判所 管內	京都區裁判所	京都市、愛宕郡、葛野郡、乙訓郡、紀伊郡、宇治郡、久世郡、綴喜郡、相樂郡、南桑田郡、北桑田郡、船井郡
	福知山區裁判所	天田郡、何鹿郡、加佐郡ノ内(河守町、河守上村、有路上村、河東村、河西村、有路下村)
	舞鶴區裁判所	加佐郡ノ内(福知山區裁判所ニ屬スル六ヶ町村ヲ除キタル二十一ヶ町村)
	宮津區裁判所	與謝郡、宮津町
	峰山區裁判所	中郡、竹野郡、熊野郡

9 民有地總段別 大正六年一月一日現在

	有租地	免租年期地	免租地	合計
京都市	1,853.6	—	139.8	1,993.4
愛宕郡	14,762.8	5.3	166.2	14,934.3
葛野郡	12,004.8	7.8	133.2	12,145.8
乙訓郡	5,420.1	4.2	282.6	5,706.9
紀伊郡	2,941.3	5.9	84.6	3,031.8
宇治郡	6,160.6	1.1	101.0	6,262.7
久世郡	4,559.3	2.9	345.7	4,907.9
綴喜郡	12,686.3	35.5	514.4	13,236.2
相樂郡	14,270.1	4.8	875.4	15,150.3
南桑田郡	13,529.8	18.0	885.8	14,433.6
北桑田郡	21,776.2	17.3	91.2	21,884.7
船井郡	22,457.5	65.9	318.2	22,841.6
天田郡	14,350.0	75.0	154.7	14,579.7
何鹿郡	13,657.4	105.4	177.0	13,939.8
加佐郡	14,049.3	83.4	231.4	14,364.1
與謝郡	12,047.5	99.3	138.9	12,285.7
中郡	5,862.6	17.7	68.4	5,948.7
竹野郡	6,749.1	37.3	98.7	6,885.1
熊野郡	5,720.5	10.1	53.3	5,783.9
合計	204,858.8	596.9	4,860.5	210,316.2
大正四年末	204,967.6	615.8	4,761.6	210,345.0
同三年末	205,138.5	746.2	4,450.9	210,335.6

10 民 有 有

	田		畑	
	段 別	地 價	段 別	地 價
京 都 市	町 116.4	円 76,547	町 79.8	円 23,419
愛 岩 郡	1,440.9	711,537	254.1	69,562
葛 野 郡	2,049.5	1,085,486	419.8	94,322
乙 訓 郡	2,174.5	729,340	531.2	73,295
紀 伊 郡	1,844.8	806,080	440.5	94,857
宇 治 郡	1,118.6	511,940	429.7	94,558
久 世 郡	1,725.0	694,909	1,126.8	264,623
綴 喜 郡	3,023.1	1,154,104	1,532.8	294,893
相 樂 郡	3,278.4	1,300,748	1,686.2	263,709
南 桑 田 郡	3,919.9	1,691,453	259.9	43,470
北 桑 田 郡	1,860.6	552,375	331.1	39,003
船 井 郡	4,893.8	1,735,550	1,408.9	173,699
天 田 郡	3,419.9	1,226,418	2,366.1	278,390
何 鹿 郡	3,410.3	1,095,131	1,703.3	207,201
加 佐 郡	3,338.5	1,101,163	2,360.2	272,643
與 謝 郡	3,589.3	1,219,533	1,586.5	164,254
中 郡	1,963.7	737,441	385.3	57,946
竹 野 郡	1,877.4	640,548	988.5	123,099
熊 野 郡	1,584.5	532,499	552.3	76,960
合 計	46,629.1	17,602,802	18,443.0	2,709,903
大正四年末	46,545.8	17,738,731	18,543.7	2,702,840
同 三 年 末	46,468.2	17,774,349	18,584.2	2,704,993

租 地 (1) 大正六年一月一日現在

宅 地		池 沼	
段 別	地 價	段 別	地 價
町 1,222.1	円 14,845,662	町 .1	円 18
291.5	415,361	—	—
385.9	596,525	.4	16
182.8	211,563	12.6	136
305.2	780,677	159.4	1,677
131.4	162,991	22.1	33
174.9	239,520	368.9	1,866
300.4	364,492	10.0	148
333.0	369,170	5.8	121
379.1	375,662	2.4	10
202.3	124,100	.1	1
510.8	411,646	—	—
397.8	467,958	.8	4
380.4	317,371	.9	15
443.1	611,804	9.0	123
330.2	384,119	1.5	31
160.7	178,998	.8	8
176.7	142,938	2.8	27
120.1	90,577	.9	22
6,428.4	21,091,134	598.5	4,256
6,433.4	21,049,124	604.9	4,464
6,420.9	20,993,883	605.7	4,489

10 民 有 有

	山 林		原 野	
	段 別	地 價	段 別	地 價
京 都 市	町 431.0	円 12,055	町 33.8	円 8
愛 岩 郡	12,742.7	84,513	33.2	365
葛 野 郡	9,140.0	98,531	8.8	120
乙 訓 郡	2,513.4	74,763	5.6	59
紀 伊 郡	159.8	9,384	31.1	511
宇 治 郡	4,438.1	64,016	14.8	276
久 世 郡	1,115.2	26,236	42.2	882
綴 喜 郡	7,796.4	39,370	22.8	234
相 樂 郡	8,901.4	37,674	58.9	419
南 桑 田 郡	8,923.2	32,302	39.3	437
北 桑 田 郡	19,284.5	47,595	96.6	952
船 井 郡	15,426.8	39,364	215.5	1,101
天 田 郡	7,919.6	18,985	241.8	1,110
何 鹿 郡	7,958.5	15,829	200.6	1,569
加 佐 郡	7,788.9	18,751	108.0	541
與 謝 郡	6,413.3	12,002	120.4	688
中 郡	3,311.4	8,292	39.9	201
竹 野 郡	3,593.4	7,512	84.3	420
熊 野 郡	3,397.5	7,567	58.7	294
合 計	131,258.1	654,741	1,423.3	10,187
大正四年末	131,337.9	655,607	1,426.7	10,525
同年三末	131,557.7	655,616	1,428.2	10,455

租 地 (2)

雜 種 地		合 計	
段 別	地 價	段 別	地 價
町 .4	円 36	町 1,853.6	円 14,957,745
.4	12	14,762.8	1,281,350
.4	14	12,004.8	1,875,014
—	—	5,420.1	1,089,156
.5	47	2,941.3	1,693,233
5.9	602	6,160.6	834,416
6.3	614	4,559.3	1,228,650
.8	17	12,686.3	1,853,258
6.4	212	14,270.1	1,972,053
6.0	50	13,529.8	2,143,384
1.0	7	21,776.2	764,033
1.7	15	22,457.5	2,361,375
4.0	55	14,350.0	1,992,920
3.4	42	13,657.4	1,637,158
1.6	81	14,049.3	2,005,106
6.3	390	12,047.5	1,781,017
.8	15	5,862.6	982,901
26.0	307	6,749.1	914,751
6.5	2	5,720.5	707,921
78.4	2,418	204,858.8	42,075,441
75.2	2,243	204,967.6	42,163,534
73.6	2,090	205,138.5	42,145,875

11 民有免租地及免租年期地 大正五年末

地 別	反 別	地 別	反 別	
免租地	學校敷地	町 202.6	道 路 12.0	
	鄉村社地	17.1	保 安 林 2,539.6	
	墳 墓 地	429.1	軌道用地 41.2	
	用惡水路	224.8	公 園 地 13.0	
	溜 池	825.6	病院敷地 8.7	
	堤 塘	262.6	其 他 235.7	
	井 溝	48.9	合 計 4,860.5	
	年免期地租	荒 地	533.3	造 林 地 15.4
		新 開 地	48.2	合 計 596.9

氣 象

12 溫度雨雪量及雨雪日數 大正五年

溫度ハ攝氏寒暖計ニシテ、(-)印ハ零下ヲ示シタルナリ、

觀測所名	所在郡名	年内平均溫度	最高溫度	最低溫度	年内雨雪總量	年内雨雪日數
京 都	葛 野 郡	15.6	35.3	(-)4.7	1,717.8	170
松 崎	愛 宕 郡	15.5	35.0	(-)5.5	1,716.7	161
太 秦	葛 野 郡	15.6	35.8	(-)4.9	1,765.4	145
向日	乙 訓 郡	15.9	36.4	(-)4.1	1,893.0	140
伏見	伊 郡	15.6	36.0	(-)5.1	1,809.4	140
醍 醐	宇 治 郡	15.4	36.2	(-)5.6	1,717.8	135
宇 治	久 喜 郡	16.0	36.6	(-)4.1	1,662.8	129
田 邊	綴 喜 郡	15.9	36.0	(-)4.3	1,585.1	147
木 津	相 樂 郡	15.7	35.3	(-)4.1	1,534.8	146
龜 岡	南 桑 田 郡	15.4	35.7	(-)5.3	1,759.3	158
周 山	北 桑 田 郡	14.0	34.2	(-)7.2	1,742.1	161
福 知	船 井 郡	14.8	34.8	(-)5.9	1,626.9	151
綾 山	天 田 郡	15.5	36.3	(-)7.9	1,937.2	168
	何 鹿 郡	15.3	35.4	(-)8.3	1,973.8	203
舞 鶴	加 佐 郡	15.7	35.0	(-)6.3	2,210.6	211
宮 津	與 謝 郡	14.7	34.8	(-)3.8	2,324.1	228
降 山	中 郡	15.1	36.1	(-)5.0	2,172.3	206
綱 野	竹 野 郡	15.8	36.4	(-)4.2	2,289.5	222
久 美	濱 熊 野 郡	15.8	36.9	(-)3.9	2,470.5	214

13 霜雪期節 自大正四年至同五年

	霜			雪		
	初日	終日	初終間日數	初日	終日	初終間日數
京都測候所	11.13	4.7	147	12.18	4.6	111
宮津出張所	11.13	4.7	147	12.14	4.6	115

戶

14 人口及

	本籍人口			現住人	
	男	女	計	男	女
京都市	188,037	187,554	375,591	284,876	265,003
京都府	22,854	21,803	44,657	25,664	25,380
愛媛縣	28,136	26,909	55,045	38,662	36,466
乙訓郡	12,315	11,705	24,020	11,412	10,951
伊予郡	29,830	29,641	59,471	37,999	37,825
宇治郡	9,947	9,488	19,435	9,852	9,428
久世郡	13,730	13,057	26,787	12,401	12,092
綴喜郡	21,126	20,312	41,438	19,493	19,234
相樂郡	24,100	23,299	47,399	21,965	21,738
南桑田郡	22,752	21,830	44,582	19,605	19,280
北桑田郡	12,401	11,862	24,263	11,107	10,728
船井郡	31,919	30,212	62,131	28,638	27,995
天田郡	33,480	32,757	66,237	32,802	32,960
何鹿郡	26,060	25,409	51,469	24,034	25,074
加佐郡	35,307	34,861	70,168	43,560	43,473
與謝郡	30,884	31,093	61,977	28,611	29,641
中野郡	11,675	11,610	23,285	10,956	11,268
竹野郡	16,899	17,120	34,019	15,650	16,415
熊野郡	9,844	9,715	19,559	8,836	8,945
合計	581,296	570,237	1,151,533	686,123	663,896
大正四年	572,489	566,476	1,138,965	672,250	653,461
同三年	568,434	562,599	1,131,033	657,932	635,778
同二年	559,520	554,102	1,113,622	648,270	626,589
同元年	555,259	549,678	1,104,937	638,249	618,066

口

戶數 大正五年末

口計	現在人口	現住戶數	一方里平均	
			現住人口	現住戶數
549,879	549,770	96,000	115,764	20,211
51,044	50,696	8,444	2,718	450
75,128	74,789	13,092	10,733	1,870
22,363	22,271	3,877	4,861	843
75,824	75,640	13,864	27,774	5,078
19,280	19,239	3,853	3,651	730
24,493	24,137	4,642	5,988	1,135
38,727	38,372	6,813	3,321	584
43,703	43,516	8,491	3,311	543
38,885	38,692	7,032	2,818	509
21,835	21,711	4,288	546	107
56,633	56,018	10,389	1,888	346
65,762	64,843	11,887	2,185	395
49,108	48,963	8,795	2,072	371
87,033	86,831	17,006	3,022	590
58,252	57,870	10,474	2,215	398
22,224	21,819	4,155	2,710	507
32,065	31,933	5,494	2,650	454
17,781	17,710	3,353	1,693	319
1,350,019	1,344,820	241,949	4,568	819
1,325,711	1,320,521	240,714	4,485	814
1,293,710	1,287,553	236,307	4,377	799
1,274,859	1,266,968	235,245	4,313	795
1,256,315	1,253,157	234,595	4,250	793

15 本籍人口族稱別 大正二年末

		華族	士族	平民	合計
戶主	男	63	5,534	209,367	214,964
	女	—	612	28,611	29,223
家族	男	164	8,913	335,479	344,256
	女	216	13,454	511,209	524,879
合計	男	227	14,447	544,846	559,520
	女	216	14,066	539,820	554,102
合計		443	28,513	1,084,666	1,113,622

16 本籍人口緣事別 大正二年末

		有配偶者	無配偶者	合計
男		187,481	372,039	559,520
女		187,481	366,621	554,102
計		374,962	738,660	1,113,622
人口百中		33.67	66.33	100.00

17 現在人口年齡別 大正三年末

		男	女	合計	人口百中
生產年齡	(十六歲以上) (六十歲以下)	399,638	372,858	772,546	60.0
不生產年齡	(十五歲以下)	207,240	202,049	409,289	40.0
	(六十一歲以上) (及年齡不詳)	47,070	58,648	105,718	
合計		653,998	633,555	1,287,553	100.0

18 現在人口宗教別 大正二年末

		神道	佛道	基督教	宗教未詳	合計
市部	男	6,655	251,801	1,738	2,495	262,689
	女	6,470	235,244	1,578	1,938	245,230
計		13,125	487,045	3,316	4,433	507,919
郡部	男	9,729	367,621	818	2,544	380,712
	女	9,129	366,008	742	2,458	378,337
計		18,858	733,629	1,560	5,002	759,949
合計	男	16,384	619,422	2,556	5,039	643,401
	女	15,599	601,252	2,320	4,396	623,567
合計		31,983	1,220,674	4,876	9,435	1,266,968

19 職業別

	農 業	漁 業	工 業	商 業
京都市	934	19	37,440	34,105
愛宕郡	2,427	2	1,960	976
葛野郡	2,844	17	1,432	3,192
乙訓郡	2,932	2	152	385
紀伊郡	2,470	33	1,824	3,097
宇治郡	1,836	1	233	510
久世郡	2,803	45	200	753
綴喜郡	4,499	1	402	837
相樂郡	5,968	2	436	1,132
南桑田郡	4,900	8	473	750
北桑田郡	2,974	2	309	324
船井郡	7,860	9	595	1,142
天田郡	7,932	18	878	1,698
何鹿郡	6,726	10	668	661
加佐郡	7,492	346	2,450	3,184
與謝郡	5,247	756	2,075	1,311
中野郡	2,357	—	795	577
竹野郡	3,494	496	935	406
熊野郡	2,490	93	342	230
合 計	78,185	1,860	53,599	55,270
百分比例	33.24	0.80	22.78	23.49
明治四十一年	77,824	2,394	41,118	56,366

現住戶數 大正二年末

庶 業	計	無職業及 職業不詳	合 計
12,525	85,023	6,082	91,105
1,947	7,312	529	7,841
3,316	10,801	824	11,625
362	3,833	35	3,868
5,452	12,876	402	13,278
960	3,540	31	3,571
739	4,540	70	4,610
930	6,669	198	6,867
1,068	8,606	72	8,678
816	6,947	132	7,079
634	4,243	27	4,270
731	10,337	129	10,466
1,203	11,729	21	11,750
513	8,578	211	8,789
3,826	17,298	264	17,562
996	10,385	197	10,582
395	4,124	63	4,187
338	5,669	50	5,719
223	3,378	20	3,398
36,974	225,888	9,357	235,245
15.91	96.22	3.78	100.00
30,892	208,594	7,067	215,661

20 職業別

	農 業	漁 業	工 業	商 業
京 都 市	4,813	113	212,546	198,967
愛 宕 郡	16,592	5	10,615	5,460
葛 野 郡	15,974	95	7,972	16,812
乙 訓 郡	16,990	19	857	2,284
紀 伊 郡	14,882	144	13,910	17,004
宇 治 郡	9,058	8	966	2,348
久 世 郡	15,787	191	930	2,869
綴 喜 郡	24,278	6	1,887	4,592
相 樂 郡	30,432	14	2,105	5,703
南 桑 田 郡	29,170	51	2,372	3,870
北 桑 田 郡	16,521	16	1,376	1,197
船 井 郡	43,325	40	2,982	5,443
天 田 郡	42,697	91	4,520	8,270
何 鹿 郡	37,765	50	3,266	3,490
加 佐 郡	39,190	2,647	10,368	14,986
與 謝 郡	28,729	4,529	11,270	5,839
中 郡	11,971	—	4,714	2,628
竹 野 郡	18,757	2,035	6,918	1,946
熊 野 郡	12,572	479	1,262	927
合 計	429,500	10,533	300,836	304,635
百分比	33.90	0.84	23.74	24.04
明治四十一年	325,264	7,333	144,535	199,637
同三十七年	299,471	4,540	81,143	96,225

現在人口 大正二年末

庶 業	計	無職業及 職業不詳	合 計
62,976	479,415	28,504	507,919
9,383	42,055	814	42,869
13,961	54,814	5,248	60,062
1,915	22,065	743	22,808
23,474	69,414	1,256	70,670
3,592	15,972	2,648	18,520
3,074	22,851	389	23,240
5,318	36,081	984	37,065
5,298	43,552	373	43,925
3,598	39,061	668	39,729
2,829	21,939	136	22,075
3,816	55,606	714	56,320
7,778	63,356	57	63,413
2,599	47,167	633	47,800
14,251	81,442	1,763	83,205
5,516	55,883	531	56,414
1,620	20,933	440	21,373
1,503	31,159	562	31,721
1,353	16,593	1,147	17,740
173,854	1,219,358	47,610	1,266,968
13.72	96.24	3.76	100.00
119,113	795,882	344,055	1,139,937
109,407	590,786	452,209	1,042,995

21 現住人口動態 大正五年

	婚 姻	離 婚	生 產	死 產	死 亡
京 都 市	2,727	452	11,130	758	10,007
愛 宕 郡	260	31	1,545	123	989
葛 野 郡	504	76	2,152	189	1,755
乙 訓 郡	263	27	783	35	602
紀 伊 郡	575	71	2,056	151	1,780
宇 治 郡	128	9	637	43	456
久 世 郡	202	22	720	56	528
綴 喜 郡	309	29	1,209	116	832
相 樂 郡	355	29	1,300	190	984
南 桑 田 郡	328	45	1,255	87	788
北 桑 田 郡	164	7	743	75	583
船 井 郡	425	54	1,769	209	1,377
天 田 郡	432	57	1,800	123	1,371
何 鹿 郡	371	36	1,554	128	1,137
加 佐 郡	714	76	2,602	203	1,812
與 謝 郡	396	52	1,689	221	1,219
中 野 郡	190	19	659	49	421
竹 野 郡	238	27	1,000	65	754
熊 野 郡	128	14	552	29	389
合 計	8,709	1,133	35,155	2,850	27,784
大正四年	9,361	1,157	36,346	2,871	27,451
同 三 年	9,258	1,176	36,772	3,071	27,872
同 二 年	8,945	1,075	35,662	3,192	24,754
同 元 年	9,245	1,198	36,977	3,175	24,460

22 在留朝鮮人·臺灣人·樺太人 大正五年末

	朝 鮮 人	臺 灣 人	樺 太 人	合 計
男	84	28	—	112
女	14	1	—	15
計	98	29	—	127

23 在留外國人 大正五年末

	支那	英 國	米 國	俄 國	佛 國	丁 抹	西 班 牙	露 西 亞	瑞 西	合 計
男	108	5	23	5	2	1	4	—	2	150
女	30	8	33	10	3	—	1	1	—	86
計	138	13	56	15	5	1	5	1	2	236

戶 數 81 戶

24 海外渡航者 大正五年

	學 術 研 究	商 工 業	農 業	布 教	雜 業	其 他	合 計
男	18	140	36	3	25	17	239
女	—	10	4	—	13	56	83
計	18	150	40	3	38	73	322

社寺及教會

25 神社及神職 大正五年末

	官幣社	別官幣格社	國幣社	府社
神社	14	4	2	16
神職	58	15	7	26
	郷社	村社	無格社	合計
神社	68	1,014	1,606	2,724
神職	61	166	6	339

26 寺院及住職 大正五年末

	天台	眞言	淨土	臨濟	曹洞	黃檗
寺院	112	332	898	536	408	37
住職	68	202	749	398	351	23
	眞	日蓮	融念佛	時	法相	合計
寺院	450	300	5	19	9	3,106
住職	341	241	3	15	1	2,382

外ニ佛堂1,042アリ

27 社寺有ノ國寶及特別保護建造物

大正五年末

特別保護建造物 293

國寶	書蹟	繪畫	文書	書籍
	96	309	33	33
726	刀劍	美術工藝品	彫刻物	金石文具
	6	50	197	2

28 神道教務所說教所及擔任教師

大正五年末

	神道	扶桑教	實行教	黑住教	修成教	大成教	神習教
個所	33	6	4	20	1	19	10
教師	53	6	4	20	1	19	10
	御嶽教	禊教	金光教	天理教	大社教	合計	
個所	32	1	38	130	4	298	
教師	32	1	38	130	4	298	

29 佛道教務所說教所及擔任教師

大正五年末

	天臺	真言	淨土	臨濟	曹洞
個所	3	13	4	2	3
教師	3	13	4	2	3
	真	日蓮	華嚴	合計	
個所	5	7	1	38	
教師	12	6	1	44	

30 基督教會堂講義所及布教者

大正五年末

新教		舊教		計	
個所	布教者	個所	布教者	個所	布教者
44	73	8	13	52	86

教 育

31 學齡兒童 大正五年度末

	就學始期既達者		就學始期未達者	合計	就學始期既達者百中
	就學	不就學			
京愛葛乙紀	51,544	871	9,617	62,032	98.3
都岩野訓伊	6,771	146	1,256	8,173	97.9
市郡郡郡	9,645	384	1,933	11,962	96.2
宇久綴相	3,671	17	565	4,253	99.5
治世喜樂	8,686	398	1,766	10,850	95.6
那郡郡郡	2,724	18	508	3,250	99.3
那郡郡郡	3,538	12	526	4,076	99.7
那郡郡郡	5,546	134	885	6,565	97.6
那郡郡郡	6,119	42	950	7,111	99.3
南桑田郡	5,953	31	935	6,919	99.4
北桑田郡	3,379	21	542	3,942	99.3
船井田郡	8,107	37	1,357	9,501	98.3
天鹿郡	8,466	48	1,533	10,047	99.4
何鹿郡	7,064	18	1,104	8,186	99.7
加與中竹熊	11,354	30	2,063	13,447	99.6
佐謝郡	7,114	121	1,270	8,505	98.3
野野郡	2,938	28	566	3,532	99.1
野野郡	4,245	41	819	5,105	99.1
野野郡	2,516	23	459	2,998	99.1
合計	159,380	2,420	28,654	190,454	98.5
大正四年度	154,834	2,604	28,199	185,637	98.4
同三年度	150,125	2,761	26,804	179,690	98.2
同二年度	145,414	2,179	27,233	174,826	98.5
同元年度	145,610	2,307	25,181	173,098	98.4

32 小學校ノ校數ノ

	校 數			
	尋 常	尋常高等	高 等	計
京 都 市	62	—	2	64
愛 媛 郡	17	3	—	20
葛 野 郡	8	11	1	20
乙 訓 郡	8	1	1	10
紀 伊 郡	10	5	1	16
宇 治 郡	1	5	—	6
久 世 郡	—	10	—	10
綴 喜 郡	5	10	1	16
相 樂 郡	7	13	1	21
南 田 郡	1	18	—	19
北 桑 郡	6	12	—	18
船 井 郡	10	19	—	29
天 田 郡	4	20	—	24
何 鹿 郡	3	12	—	15
加 佐 郡	11	29	—	40
與 謝 郡	12	18	—	30
中 野 郡	6	7	—	13
竹 野 郡	9	13	—	22
熊 野 郡	5	3	—	8
合 計	185	209	7	401
大正四年度	184	208	7	399
同 三年度	184	208	7	399
同 二年度	189	204	7	400
同 元年度	193	203	7	403

京都市尋常科中ニハ秋季學年二校ヲ含メリ。

兒童及學級數 大正五年度末

兒 童 數			學 級 數			
尋 常	高 等	計	尋常	高等	計	合級
46,307	2,122	48,429	819	38	857	—
4,994	68	5,062	93	1	94	2
8,522	465	8,987	146	11	157	4
3,223	472	3,695	59	11	70	—
8,022	466	8,488	143	12	155	—
2,513	243	2,756	47	6	53	1
3,061	383	3,444	66	12	78	—
4,818	544	5,362	99	15	114	—
5,345	729	6,074	116	20	136	—
5,245	594	5,839	116	18	134	—
3,021	326	3,347	79	5	84	12
7,294	813	8,107	145	22	167	—
7,798	810	8,608	149	22	171	—
6,225	672	6,897	113	13	126	—
10,011	1,316	11,327	209	34	243	1
6,711	656	7,367	152	16	168	4
2,642	304	2,946	55	8	63	1
3,822	416	4,238	80	15	95	—
2,199	157	2,356	43	3	46	2
141,773	11,556	153,329	2,729	282	3,011	27
136,701	11,331	148,032	2,673	277	2,950	20
132,411	10,810	143,221	2,693	291	2,984	12
128,212	10,104	138,316	2,672	286	2,958	8
127,983	9,368	137,351	2,705	281	2,986	7

學級ノ合級トハ尋常高等ノ合級ニシテ尋常ニ算入シタルモノヲ再掲シタリ

33 小學校教

	小學校本科正教員		尋常本科正教員	
	男	女	男	女
京愛葛乙紀	450	233	135	71
都岩野訓伊	35	15	30	10
市郡郡郡郡	73	39	43	21
	33	8	15	12
	55	28	36	29
宇久綴相	19	11	11	8
治世喜樂	32	18	13	11
郡郡郡郡郡	44	16	28	14
	55	20	36	14
南北船天何	66	17	25	21
桑桑井田鹿	36	4	23	6
田郡郡郡郡	78	21	61	8
	73	20	57	16
	57	23	46	11
加與中竹熊	108	29	53	32
佐謝野野	76	18	34	17
郡郡郡郡郡	29	5	19	7
	36	4	31	7
	21	2	14	2
合計	1,376	531	710	317
大正四年度	1,376	498	732	306
同三年度	1,256	462	796	333
同二年度	1,165	432	792	340
同元年度	1,106	405	838	340

員資格別 大正五年度末

	專科正教員		准教員		代用教員		合計
	男	女	男	女	男	女	
	15	15	—	—	7	4	930
	—	5	—	—	3	2	100
	—	5	3	—	1	3	188
	—	2	—	—	4	—	74
	1	2	4	—	10	1	166
	—	1	—	—	5	3	58
	—	2	3	2	6	—	87
	2	3	—	1	4	3	115
	—	8	3	—	4	9	149
	—	9	1	—	5	7	151
	—	8	2	—	12	7	98
	1	24	9	—	2	4	208
	1	14	2	—	4	7	194
	—	6	1	—	1	1	146
	—	7	7	1	10	17	264
	—	2	4	—	7	8	166
	—	6	1	—	3	3	73
	—	5	4	—	4	7	98
	—	5	—	—	—	1	45
	22	129	44	4	92	87	3,310
	22	135	49	6	83	95	3,302
	22	127	61	17	109	111	3,294
	17	113	85	22	163	143	3,272
	12	106	91	20	169	180	3,267

34 小學校教員

		小學校本科正教員				尋常本科 男	
		尋常科ヲ教 授スルモノ		高等科ヲ教 授スルモノ			
		男	女	男	女		
京愛葛乙紀	都岩野訓伊	市郡郡郡郡	円	円	円	円	円
			32.19	20.86	35.27	26.78	24.54
			24.84	17.13	24.33	—	20.70
			27.56	17.71	28.57	22.00	17.98
			30.21	17.83	29.78	18.00	21.33
28.62	18.27	26.30	19.00	21.00			
宇久綴相	治世喜樂	郡郡郡郡郡	円	円	円	円	円
			28.73	18.09	25.25	—	19.73
			30.36	17.44	23.00	22.00	17.62
			28.52	16.87	22.62	20.00	19.00
25.41	16.88	24.28	20.67	20.36			
南北船天何	桑桑井田鹿	郡郡郡郡郡	円	円	円	円	円
			27.17	16.77	27.79	—	18.76
			22.95	17.00	29.81	—	20.26
			27.42	16.43	28.70	—	20.18
			26.84	16.35	24.46	—	21.39
25.90	17.39	29.29	—	20.67			
加與中竹熊	佐謝野野	郡郡郡郡郡	円	円	円	円	円
			25.60	17.82	28.85	15.00	21.21
			24.95	17.22	26.25	—	20.32
			26.15	18.80	26.33	—	21.79
			23.91	16.25	27.13	—	20.77
25.69	17.00	24.60	—	18.21			
合 計			28.80	18.88	27.82	22.76	21.07
大正四年度末			28.11	19.02	27.89	22.48	20.99
同三年度末			28.48	19.30	28.03	21.57	21.50
同二年度末			28.59	19.11	27.64	21.55	21.62
同元年度末			28.29	19.03	26.93	20.24	21.45

俸給平均額 大正五年度末

正教員	専科正教員		准教員		代用教員	
	女	男	女	男	女	男
円	円	円	円	円	円	円
19.00	26.40	18.60	—	—	14.57	20.00
16.30	—	14.60	—	—	13.00	7.00
15.24	—	13.20	13.00	—	6.00	6.67
16.00	—	18.00	—	—	13.50	—
14.59	16.00	14.50	16.00	—	14.10	14.00
14.75	—	12.00	—	—	14.40	7.67
14.09	—	15.00	17.33	12.50	14.83	—
14.43	13.50	13.33	—	15.00	12.25	6.67
14.21	—	13.12	14.33	—	12.75	10.94
14.14	—	12.33	8.00	—	12.40	11.71
14.16	—	11.38	14.50	—	13.42	6.86
13.13	16.00	13.58	12.33	—	11.50	9.25
13.56	22.00	12.36	16.50	—	14.00	8.14
14.55	—	13.33	15.00	—	18.00	3.00
13.72	—	10.86	13.43	13.00	13.80	5.50
13.77	—	11.50	13.50	—	13.43	6.88
14.29	—	11.00	10.00	—	10.00	6.67
13.71	—	14.60	14.50	—	12.50	9.43
14.50	—	13.40	—	—	—	12.00
15.40	23.85	13.61	13.86	13.25	13.42	8.61
15.49	25.68	13.46	13.80	14.00	13.24	8.34
15.38	25.14	13.65	14.16	13.71	12.71	8.49
15.12	28.41	13.67	13.60	13.50	13.22	9.34
14.85	24.92	13.57	12.95	13.00	13.22	9.47

35 授業料徴收小學校 大正五年度

×印ハ尋常高等小學校ナリ

	尋常科				高等科			
	徴收學 校數	授業料 徴收児童數	授業料月額		徴收學 校數	授業料 徴收児童數	授業料月額	
			最高	最低			最高	最低
市部	24 × 7	19,319 5,380	20 10	5 10	2 × 185	2,122 7,733	60 30	60 10
郡部	4	3,644	10	10	5	1,096	60	25
計	35	28,343	20	5	192	10,951	60	10

36 小學校醫 大正六年三月一日

	學校總數	校醫 在校數	現 在校數	校醫人員	同 手當
市部	64	64	64	64	1,970
郡部	337	331	331	334	4,233
計	401	395	395	398	6,203

37 幼稚園 大正五年度末

×ハ休校ナリ

	園 數	幼 兒	入園者	保 育 滿期者	保 姆 數
市町村立	20 × 2	1,990	1,736	1,306	47
私 立	8	417	285	227	25
計	30	2,407	2,021	1,533	72

38 小學校ニ類スル各種學校 大正五年度末

校 數		生 徒 數			學級數	教員數
公立	私立	男	女	計		
95 × 1	32 × 2	471	4,479	4,950	176	114

39 實業補習學校 大正五年度末

*印ハ兼務ナリ

校 數		生 徒 數			學級數	教員數
公立	私立	男	女	計		
193	12	10,938	948	11,886	456	63 * 687

40 師範學校 大正五年度末

	生徒定 員	生徒數	學級數	教員數	初學年 入學者	卒業者
京都府 師範學 校	{ 一部 340 二部 40	301 32	8 1	24	75 31	60 —
京都府 女子師 範學校	{ 一部 320 二部 40	225 35	8 1	22	84 —	51 35
計	(2) 740	593	18	46	190	146
大正四年	(2) 740	588	18	42	208	147

41 中 學 校 大正五年度末

	生徒 定員	生徒 數	學級 數	教員 數	第一學年 入學者	卒業 者
府立(5)						
第一中學校	700	629	15	30	143	113
第二中學校	700	626	15	30	146	92
第三中學校	450	383	10	22	96	59
第四中學校	400	337	10	21	92	38
第五中學校	700	616	15	28	143	88
合計	2,950	2,591	65	131	620	390
私立(4)						
立命館中學校	500	414	10	21	100	78
京都平安山中學校	250	198	5	19	45	50
東山中學校	700	622	15	28	140	96
東山中學校	400	322	9	20	83	42
合計	1,850	1,556	39	88	368	266
通計(9)	4,800	4,147	104	219	988	656
大正四年度(9)	4,650	4,018	102	224	950	617

府立各中學校ハ大正七年四月一日ヨリ名稱ヲ改稱スルコトナレリ

42 高等女學校 大正五年度末

	生徒 定員	生徒 數	學級 數	教員 數	第一學年 入學者	卒業 者
府立(8)						
第一高等女學校	750	714	15	40	150	147
第二高等女學校	650	597	13	32	200	126
京都市立高等女學校	700	686	15	37	200	138
南桑田郡立高等女學校	200	191	4	9	49	46
船井郡立高等女學校	200	126	4	12	27	31
天田郡立高等女學校	250	199	4	14	50	50
加佐郡立高等女學校	300	230	6	15	73	39
與謝郡立高等女學校	180	150	4	15	37	34
合計	3,230	2,896	65	174	786	611
私立(6)						
精華高等女學校	200	167	4	14	51	41
菊花高等女學校	300	94	4	14	29	18
淑京高等女學校	200	174	4	11	48	43
平安高等女學校	220	203	5	13	49	42
華頂實科高等女學校	160	49	3	11	14	—
華頂實科高等女學校	320	87	4	9	22	25
合計	1,400	774	24	72	213	169
通計(14)	4,630	3,670	89	246	999	780
大正四年度(14)	4,520	3,514	85	225	974	719

43 專門學校 大正五年度

	生徒數	教員數	各科第一學年 入學者	各科 卒業者
公立(2)				
京都府立醫學專門學校	412	30	110	90
京都市立繪畫專門學校	58	13	18	14
合計	470	43	128	104
私立(10)				
立命館大學	311	31	314	15
同志社大學	264	51	131	64
同志社女學校專門學部	46	17	23	7
真宗大谷大學	287	34	116	68
臨濟宗大學	56	15	16	12
真言宗聯合大學	49	20	16	17
佛教大學	151	22	3	31
佛教專門學校	123	15	58	19
智山勤學院	31	17	8	6
大日本武德會武術專門學校	65	17	27	24
合計	1,383	239	712	263
通計(12)	1,853	282	840	367
大正四年度(12)	1,486	295	757	271

44 實業學校 大正五年度

			生徒數	學級數	教員數	各科第一學年入學者	各科卒業者		
農業學校 (9)	甲種程度	京都府立農林學校	220	6	18	88	56		
		愛宕郡立農林學校	134	3	5	70	22		
	乙種程度	相模郡立農林學校	80	3	7	19	24		
		船橋郡立農林學校	120	3	7	34	31		
		何鹿郡立女子實業學校	93	3	9	22	31		
		何鹿郡東立農學校	67	3	6	24	20		
		加佐郡立蠶業學校	101	3	6	18	28		
		中郡五立農林學校	28	2	4	19	—		
		熊野立農林學校	121	3	6	79	50		
		合計	964	29	68	373	262		
		工藝又ハ商業學校 (5)	甲種程度	京都市立美術工藝學校	172	10	15	69	33
				同染織學校	112	4	15	38	25
	乙種程度		同第一商業學校	361	12	32	133	83	
			同第二商業學校	283	9	26	122	75	
同商業實修學校			643	13	22	282	139		
合計	1,571	48	110	644	355				
通	計(14)	2,535	77	178	1,017	617			
大正四年(14)		2,449	76	174	1,063	602			

45 盲啞院 大正五年度

	生徒數	學級數	教員數	入院者	卒業者
京都市立盲啞院	230	23	27	66	32

46 公學費總額 大正五年度

		歲出總額	歲入總額
府郡市町村	費	675,331	429,957
	費	79,535	28,083
	費	745,080	164,461
	費	1,031,630	131,679
合計		2,531,576	754,180
大正四年度		2,474,978	932,684

47 府公學費及基本財産 大正五年度

×印ハ臨時費ヲ分別再掲ス、其他ニ掲ケタル收入及基本財産ノ大部分ハ植物園ニ對スル寄附及其資金ナリ

	經費總額	教員俸給	收入總額	學校基本財産
師範學校	83,595	31,765	1,082	—
中學校	119,125	83,492	67,683	—
高等女學校	50,767	32,516	42,684	2,075
醫學專門學校	290,088	37,169	290,088	26,733
農林學校	18,613	9,285	5,016	96,146
圖書館	12,752	625	1,428	—
其他	24,030	—	—	—
合計	× 76,361	—	21,976	260,063
合計	598,970	194,852	429,957	385,017
大正四年度	× 83,649	192,827	625,386	329,558

48 郡公學費及基本財産 大正五年度

×印、臨時費ヲ分別再掲ス

	經費總額	教員俸給	收入總額	學校基 本財 產
	円	円	円	円
高等女學校	37,420	24,513	9,884	893
× 乙種實業學校	1,735			
× 程度實業學校	32,177	16,083	18,199	2,779
× 圖書館	1,145			
× 其他	211	—	—	—
	5,183	—	—	—
	4,543	—	—	—
合計	74,991	40,596	28,083	3,672
×	7,423			
大正四年度	75,910	40,211	26,010	3,135
×	4,592			

49 市公學費及基本財産 大正五年度

×印ハ臨時費ヲ分別再掲ス

	經費總額	教員俸給	收入總額	學校基 本財 產
	円	円	円	円
小學校	492,272	301,349	82,920	119,644
×	36,196			
高等女學校	20,770	14,609	14,555	—
×	196			
繪畫專門學校	11,249	8,280	2,366	—
× 甲種實業學校	93,829	58,775	39,136	3,329
× 程度實業學校	4,085			
乙種實業學校	17,523	11,805	10,437	—
程度實業補習學校	6,647	3,429	839	74,374
盲啞院	14,235	7,802	5,317	—
×	46			
幼稚園	14,564	7,838	8,891	—
× 其他	33,468	—	—	—
合計	704,557	413,887	164,461	197,347
×	40,523			
大正四年度	699,794	400,031	150,760	175,911
×	76,611			

50 町村公學費及基本財産 大正五年度

×印ハ臨時費ヲ分別再掲ス

	經費總額	教員俸給	收入總額	學校基 本財 產	
	円	円	円	円	
小學校	尋常	245,084	163,187	22,927	139,159
	×	34,427			
	尋常高等	643,739	435,620	82,840	490,244
	×	31,289			
高等校	高等	14,613	9,424	6,788	10,671
	計	903,436	608,231	112,555	640,974
	×	65,716			
乙種實業學校	9,557	2,438	6,904	7,839	
程度實業補習學校	19,009	8,342	3,711	—	
×	10				
幼稚園	6,288	3,926	2,928	215	
各種學校	13,951	9,626	5,581	—	
其他	7,493	—	—	—	
×	6,170				
合計	959,734	632,563	131,679	648,128	
×	71,896				
大正四年度	920,926	605,557	130,528	619,272	
×	63,853				

産 業

51 生産總額 大正五年

		總 額	百分比 例 (大正五年 比) %	一戸當	一人當
農畜林	産産	44,900,357	25.86	—	—
		916,180	.54	—	—
		3,592,700	2.07	—	—
鑛水工	産産	531,671	.31	—	—
		2,274,261	1.31	—	—
		121,389,902	69.91	—	—
合 計		173,635,071	100.00 142.15	717.65	128.616
大正四年 同同 同同 同同	元	118,977,343	102.10	494.27	90.99
	元	107,133,768	91.94	453.37	82.81
	元	118,874,721	102.02	505.32	93.25
	元	116,526,923	100.00	496.61	92.42
明治四十四年 同同 同同	元	92,494,948	79.37	403.77	75.40
	元	82,414,560	70.72	368.14	68.82
	元	81,262,591	69.74	376.81	71.04
同同 同同 同同	元	80,114,948	68.75	371.46	70.03
	元	85,021,782	72.96	405.35	76.93
	元	74,849,977	64.23	367.25	69.10

農 業

52 耕作地自作小作別 大正五年十二月末

		自作地	小作地	合 計
田	一毛作	町	町	町
		808.7	353.9	1,162.6
		11,731.8	9,084.8	20,816.6
	二毛作	町	町	町
		10,646.4	12,669.8	23,316.2
		705.2	790.9	1,496.1
	作付セサルモノ	町	町	町
		90.2	13.0	103.2
		23,982.3	22,912.4	46,894.7
	畑	町	町	町
	13,032.8	5,511.9	18,544.7	
總 計	町	町	町	
	37,015.1	28,424.3	65,439.4	
大正四年 同同 同同 同同	元	町	町	町
	37,518.2	27,866.0	65,384.2	
	37,412.3	27,671.9	65,114.2	
	37,151.9	27,824.2	64,976.1	
	37,252.5	28,056.4	65,308.9	

53 自作地小作地郡市別 大正五年十二月末

	自作地	小作地	合 計
京都市	町 34.4	町 53.7	町 88.1
愛宕郡	992.7	736.5	1,729.2
葛野郡	917.2	1,562.1	2,479.3
乙訓郡	1,018.2	1,677.5	2,695.7
紀伊郡	734.1	1,700.3	2,434.4
宇治郡	947.3	601.1	1,548.4
久世郡	989.4	1,863.0	2,852.4
綴喜郡	1,932.5	2,623.8	4,556.3
相樂郡	2,629.9	2,322.0	4,951.9
南桑田郡	1,616.0	2,595.3	4,211.3
北桑田郡	1,514.5	698.3	2,212.8
船井郡	3,850.0	2,464.7	6,314.7
天田郡	3,851.6	1,936.4	5,788.0
何鹿郡	3,183.7	1,929.9	5,113.6
加佐郡	4,288.9	1,632.8	5,921.7
與謝郡	3,522.9	1,667.8	5,190.7
中野郡	1,420.2	928.8	2,349.0
竹野郡	2,045.3	820.6	2,865.9
熊野郡	1,526.3	609.7	2,136.0
合 計	37,015.1	28,424.3	65,439.4

54 耕作整理 大正六年七月末

	調査申請	調 査 完 了		
		實 施	實施未了	計
面 積	町 22,846.5	町 4,888.3	町 13,918.8	町 18,807.1
個 所	395	154	162	316

55 米 産 額 大正五年

	作付段別	收穫高	一反歩收穫高	收穫高價額	
水稻	〔粳米	町 41,073.9	石 845,076	石 2,057	円 13,106,397
	〔糯米	3,632.4	71,039	1.931	1,196,363
	陸 稻	31.5	420	1.328	5,647
合 計	44,737.9	916,535	2.049	14,308,407	
大正四年	44,795.7	856,699	1.912	11,783,888	
	三 年	44,649.3	981,883	2.199	10,856,240
	二 年	44,716.9	860,536	1.924	17,234,480
	元 年	44,433.3	833,264	1.875	17,941,136
平 年	44,616.0	857,736	1.922	13,583,595	

56 米産額郡市別 大正五年

	作付段別	收 穫 高	價 額
京都市	町 59.70	石 1,442.0	円 23,646
愛宕郡	1,371.12	29,215.5	479,540
葛野郡	1,768.48	43,854.1	724,528
乙訓郡	2,171.29	54,235.0	867,830
紀伊郡	1,735.26	37,162.6	589,871
宇治郡	1,107.43	19,970.8	314,985
久世郡	1,696.31	41,318.3	648,186
綴喜郡	2,970.77	65,287.1	1,059,528
相樂郡	3,271.58	73,460.5	1,159,378
南桑田郡	3,787.33	88,428.0	1,419,666
北桑田郡	1,812.78	30,967.1	471,766
船井郡	4,834.45	89,187.4	1,428,434
天田郡	3,311.72	64,735.8	1,013,813
何鹿郡	3,219.78	62,425.4	937,814
加佐郡	2,969.73	52,830.1	793,060
與謝郡	3,495.12	67,309.1	985,342
中野郡	1,871.92	34,781.4	510,307
竹野郡	1,851.77	36,146.4	540,686
熊野郡	1,431.31	23,777.1	340,027
合 計	44,737.85	916,534.7	14,308,407

57 麥 產 額 大正五年

	作付反別	收穫高	一歩 收穫高	收穫高價額
大 麥	町	石	石	円
大 麥	10,297.3	122,149	1.226	519,475
小 麥	8,407.4	109,180	1.298	659,438
小 麥	2,970.5	31,482	1.059	259,578
ゴールデンメロン	364.5	8,570	2.451	52,308
合 計	22,039.7	271,381	1.231	1,490,799
大 正 四 年	22,209.3	272,078	1.225	1,502,517
同 三 年	22,242.8	228,858	1.029	1,527,141
同 二 年	22,449.6	294,492	1.312	2,633,151
同 元 年	22,037.8	275,616	1.251	2,798,464
平 年	22,101.1	268,092	1.213	1,811,680

58 麥產額郡市別 大正五年

	作付段別	收 穫 高	價 額
京 都 市	町	石	円
京 都 市	29.95	529.4	2,622
愛 媛 郡	725.35	13,801.5	79,927
高 野 郡	1,265.15	27,078.1	154,408
乙 訓 郡	1,052.05	19,528.5	114,228
紀 伊 郡	442.49	7,308.1	44,579
宇 治 郡	267.30	3,498.3	20,221
久 世 郡	434.49	4,508.7	29,406
綴 喜 郡	930.79	10,634.3	64,807
相 樂 郡	1,900.89	19,600.5	124,380
南 桑 田 郡	2,464.49	39,885.8	200,361
北 桑 田 郡	244.26	2,961.7	13,352
船 井 郡	2,499.46	32,530.7	150,674
天 田 郡	3,049.35	30,367.4	162,122
何 鹿 郡	1,891.30	18,070.1	97,348
加 佐 郡	1,725.93	17,284.8	94,242
與 謝 郡	1,113.76	9,242.9	60,775
中 野 郡	675.93	4,687.3	22,479
竹 野 郡	673.74	5,658.6	32,248
熊 野 郡	652.96	4,204.3	22,620
合 計	22,039.64	271,381.0	1,490,799

59 食用農産物 (1) 大正五年

	作付段別	數 量	價 額
粟黍蕎玉大	町	石	円
蜀 麥黍豆	515.6	4,605	41,560
	164.9	1,588	22,399
	387.5	2,924	22,782
	27.1	376	2,919
	1,512.0	13,388	154,115
小 碗 蠶 菜 大 角 豆	636.6	4,664	74,092
	230.6	2,857	28,948
	1,268.8	14,507	131,342
	53.5	91,766	17,809
	30.5	43,852 12石	7,387
甘 馬 菊 薯 佛 蘿 掌	2,045.7	6,180,941	511,131
	304.3	783,573	50,891
	—	341,243	70,465
	20.4	40,402	10,829
	45.8	106,988	40,833
青 蘿 燕 胡 牛 蘿	616.7	1,706,372	199,036
	1,648.9	8,679,454	412,387
	288.6	1,182,036	72,889
	51.5	150,418	20,188
	152.1	392,734	64,857
慈 筍 食 葱 葱	28.1	32,642	15,750
	1,066.4	2,922,253	413,961
	23.3	22,277	15,995
	241.3	983,950	91,958
	7.7	17,340	2,628

59 食用農産物 (2)

×印ハ促成栽培セルモノヲ別ニ掲ケタリ

		作付段別	數量	價額
甘藷	藍莖菜	町	貫	円
		9.4	56,224	5,050
漬菜	〔酸莖菜〕	48.8	132,723	9,485
		—	—	6,000
菠薐	〔其稜〕	226.5	1,296,007	73,286
		16.1	40,387	6,581
芹欸獨	冬活	11.8	124,155	18,014
		18.2	45,990	5,993
薤		72.9	93,736	23,647
		14.9	479	3,611
茄		393.4	2,500,202	202,209
		×	4.0	×
胡	瓜	160.5	646,760	57,495
		×	5.0	×
白南西甜	瓜瓜瓜	49.7	180,819	21,176
		211.5	774,305	63,695
青干茗山蕃	瓜瓢荷葵椒	119.3	468,539	66,366
		40.0	120,572	14,605
生其	薑他	23.1	45,416	5,427
		4.9	3,072	1,398
合	計	6.8	21,064	4,189
		8.4	3,036	3,608
蔬菜苗	〔茄胡椒〕	21.8	93,443	8,842
		53.5	139,857	23,746
合	計	32.5	—	11,123
		12,920.9	—	3,141,497
蔬菜苗	〔茄胡椒〕	6.1	3,721,134	22,801
		4.9	1,136,047	11,445
合	計	1.9	312,205	5,763
		12.9	5,169,386	40,009

60 特用農産物 大正五年

		作付段別	數量	價額
菜種	〔畑作田作〕	町	石	円
		51.7	521	4,862
		666.4	5,939	75,455
胡	麻	43.2	369	6,893
		18.0	5,335	6,710
實大麻	〔皮ヲ乾燥シタルモノ〕	40.1	11,355	8,638
		—	1,852	4,550
杞蘭	麻柳	3.5	3,646	2,641
		22.7	36,094	8,458
苳櫨楮三	苳	1.2	2,483	971
		—	95,855	16,539
絲	瓜	173.8	139,477	62,025
		189.8	134,346	28,483
薄葉酸木	荷藍漿賊	.6	114,100	3,012
		1.0	3,100	715
花百合	合	68.4	21,098	13,627
		5.3	1,710	468
合	計	3.2	25,010	6,988
		1.2	59,400	4,578
合 計		1,290.1	—	255,613

61 綠肥用作物 大正五年

		作付段別	收穫高	價額
本年春期播種	前年秋期播種	町	貫	円
		121.9	202,115	5,235
合 計		793.4	3,731,627	58,551
合 計		915.3	3,933,742	63,786

62 果樹苗 自大正四年七月一箇年
至同五年六月

		數量	價額			數量	價額
桃梨柿 菓	苗	7,630	240	柑橘 葡萄 其他 計	苗	8,103	407
	苗	2,510	111		苗	435	16
	苗	12,968	589		苗	34,804	1,352
	菓	200	10		計	66,655	2,725

63 果實 大正五年

	段別	見積段別	收穫高	
			數量	價額
梅	町 73.2	町 171.4	石 5,645	円 61,664
桃	80.6	30.1	實 154,078	26,815
水蜜	44.2	26.6	80,532	19,505
菓梨	5.8	2.7	8,934	3,911
{ 日本梨	244.6	61.9	541,417	100,841
	17.1	3.1	6,226	4,114
{ 食用柿	107.2	620.5	565,873	80,731
	—	—	26,010	12,490
巴李	3.2	89.8	121,722	9,609
	22.4	8.4	78,198	7,100
寺田	.7	14.2	13,806	1,708
子-ブルオレンジ	25.4	.9	24,245	2,504
	1.3	2.2	7,270	1,695
蜜柚	198.9	91.4	852,642	106,765
	—	17.4	17,605	1,519
夏葡萄	4.4	22.5	76,062	9,372
	20.7	15.5	59,569	19,015
栗	22.8	175.0	3,400	44,127
	.8	9.1	16,287	3,174
枇	.8	7.4	6,818	1,033
	—	—	—	—
合 計	874.1	1,370.1	2,663,664 5,645石	520,722

大正四年	同 三年	同 二年	同 元年
538,387	671,519	707,428	710,212

64 茶 畑 大正五年六月末

		玉露及碾茶畑	其他	合計
段見積	町	481.7	1,262.0	1,743.7
	段別	26.4	307.9	334.3
合計		508.1	1,569.9	2,078.0
大同同	正 四 年	497.9	1,557.1	2,055.0
	三 年	464.9	1,605.1	2,070.0
	二 年	481.2	1,736.3	2,217.5
	元 年	529.3	1,758.5	2,287.8

65 製茶 大正五年

	製造戶數・ 焙爐・機械		產 額		
	製造戶數	焙爐又ハ 機械臺數	數量	價額	
焙爐十挺以上	565	8,376	實 63,072	円 348,139	
同 五挺以上	1,308	8,574	250,450	636,732	
同 五挺未滿	5,902	11,293	146	511	
製茶機械	112	× 386	碾茶	20,123	139,054
			番茶	177,893	52,737
計			511,684	1,179,173	
合計	7,887	28,243 × 386	玉露粉	4,719	9,838
			煎茶粉	18,910	15,156
計			2	1	
計			23,661	24,995	
大正四年	7,717	29,701	通 計 535,345 1,202,168		
同 三年	12,259	30,751	— 1,073,953		
同 二年	12,365	31,660	— 1,101,581		
同 元年	14,448	34,056	— 1,099,614 — 1,089,877		

66 茶畑、製茶郡市別 大正五年

	茶畑段別	製茶戸數	焙爐數	機械數	產額
紀伊郡	町 73.8	戸 137	釜 1,471	臺 1	105,600
宇治郡	244.0	441	2,898	41	258,684
久世郡	330.0	704	4,497	24	232,921
綴喜郡	544.8	1,810	7,659	246	283,002
相樂郡	541.2	2,735	8,693	72	201,772
其他郡市	344.2	2,060	3,025	3	120,189
合計	2,078.0	7,887	28,243	386	1,202,168

蠶糸業

67 桑畑段別及採葉高 大正五年末 又ハ大正五年

	段別	見積段別	合計
立木畑	町 3,412.6	町 1,014.8	町 4,427.4
刈桑畑	2,870.2	114.4	2,984.6
合計	6,282.8	1,129.2	7,412.0
大正四年	6,106.6	1,206.8	7,313.4
同三年	6,072.4	1,322.3	7,394.7
同二年	5,772.3	1,381.0	7,153.3
同元年	5,881.5	1,554.9	7,436.4
	春蠶用	夏秋蠶用	計
採葉高	{ 數量 11,109,657貫 價額 2,057,496円	{ 4,783,897貫 1,088,713円	{ 15,893,554貫 3,146,209円

68 桑畑段別及採葉高郡別 大正五年末 又ハ大正五年

	段別	採葉高	段別	採葉高
愛宕郡	町 7.4	貫 7,920	船井郡	町 783.9
葛野郡	6.0	20,250	天田郡	1,938.2
乙訓郡	6.8	11,417	何鹿郡	1,084.2
紀伊郡	2.2	4,700	加佐郡	1,145.1
宇治郡	1.8	1,862	與謝郡	679.7
久世郡	9.4	4,730	中郡	222.6
綴喜郡	76.3	121,280	竹野郡	506.9
相樂郡	195.2	303,821	熊野郡	488.9
南桑田郡	134.7	285,080	合計	7,412.0
北桑田郡	122.7	269,155		15,893,554

69 養蠶 大正五年

蠶種ハ百蛾ヲ一枚ニ換算シタル枚數ナリ

	養蠶實戸數	飼育戸數	蠶種掃立枚數	收購數量	高價額
春夏秋	29,096	25,314	42,484	749,961	4,618,485
		8,501	6,155	64,077	306,429
		24,008	31,674	353,921	2,094,983
合計		57,823	80,313	1,167,959	7,019,897
大正四年	28,064	52,763	78,172	967,305	3,636,204
同三年	?	52,960	75,774	889,710	4,307,530
同二年	?	52,159	78,859	919,700	4,198,207
同元年	?	53,983	84,728	921,840	3,690,584

74 蠶糸郡別 大正五年

	製造戸數	蠶糸産額		製造戸數	蠶糸産額
北桑田郡	1	24,805	中野郡	1,214	33,401
船井郡	22	786,343	竹野郡	910	222,359
天田郡	986	1,186,636	熊野郡	1,948	195,186
何鹿郡	454	2,949,751	其他	23	37,999
加佐郡	537	258,825	合計	6,499	6,234,310
與謝郡	404	539,005			

75 眞綿 大正五年

製造戸數	數	量	價	額
12,859		1,508		33,519

畜産

76 牛 大正五年末
又 大正五年

	牝	牡	計	出產	
				頭數	價額
內國種	17,818	9,541	27,359	3,090	89,396
雜種	2,167	706	2,873	950	35,486
外國種	302	74	376	101	4,084
合計	20,287	10,321	30,608	4,141	128,966
大正四年	20,366	10,668	31,034	4,560	90,916
同三年	19,864	11,184	31,048	4,247	153,695
同二年	20,450	11,226	31,676	4,012	149,673
同元年	20,511	11,060	31,571	4,061	102,293

77 牛乳 大正五年末
又 大正五年

	搾乳場數	乳牛頭數		搾乳高	價額
		滿二歲以上	滿二歲未滿		
大正五年	129	1,671	361	15,433	334,317
同四年	132	1,723	356	12,111	275,662
同三年	130	1,894	396	13,131	304,569
同二年	128	2,008	513	13,538	324,503
同元年	133	2,061	605	18,612	446,998

78 馬・豚・山羊 大正五年末

	馬			豚			山羊
	牝	牡	計	牝	牡	計	
內國種	21	846	867	73	36	109	?
雜種	11	388	399	399	254	653	?
外國種	2	12	14	1	1	2	?
合計	34	1,246	1,280	473	291	764	144
大正四年	39	1,174	1,213	397	267	664	239
同三年	55	1,111	1,166	264	154	418	254
同二年	113	1,118	1,231	202	163	365	378
同元年	64	1,193	1,257	240	206	446	295

79 牛馬郡市別 大正五年

	牛				馬
	牝	牡	計	出產	
京都市	48	8	56	7	179
愛宕郡	921	453	1,374	341	199
葛野郡	591	577	1,168	250	78
乙訓郡	182	300	482	15	12
紀伊郡	384	317	701	195	73
宇治郡	213	418	631	62	19
久喜郡	228	39	267	28	—
綴相郡	1,041	191	1,232	15	7
樂郡	1,378	79	1,457	13	29
南桑田郡	1,839	986	2,825	53	287
北桑田郡	1,115	737	1,852	103	22
船井郡	2,223	2,078	4,301	50	54
天田郡	3,092	1,467	4,559	1,139	65
何鹿郡	1,799	984	2,783	325	72
加佐郡	1,210	256	1,466	195	56
與謝郡	1,099	1,038	2,137	600	44
中郡	1,120	139	1,259	321	35
竹野郡	1,110	67	1,177	331	28
熊野郡	694	187	881	98	21
合計	20,287	10,321	30,608	4,141	1,280

80 屠畜

	牛		馬		豚	
	頭數	價額	頭數	價額	頭數	價額
大正五年	17,434	1,208,365 ^円	63	1,913 ^円	750	16,041 ^円
同 四年	14,886	907,925	57	1,708	578	8,905
同 三年	13,976	829,806	75	2,212	387	6,126
同 二年	13,997	906,068	95	2,919	412	8,217
同 元年	15,069	876,488	102	2,396	502	7,845

81 家禽 大正五年六月末
又ハ大正五年

	飼養戸數	羽 數	同 價 額	産卵價額
鶏	34,371	311,884	179,285 ^円	275,915 ^円
鶩	1,137	14,233	9,376	2,865
鶯	8	307	455	202
吐綬鶏	9	31	79	8
合計	35,525	326,455	189,195	278,990
大正四年	31,850	273,589	169,470	229,388
同 三年	31,854	254,257	164,759	212,490
同 二年	33,257	260,073	165,466	238,744
同 元年	33,885	272,330	165,461	204,469

82 家禽郡市別 大正五年六月末
又ハ大正五年

	飼養戸數	羽 數	價 額	産卵價額
京 都 市	173	35,373	26,374	57,383
愛 岩 郡	1,832	27,036	12,978	21,764
葛 野 郡	2,527	32,874	19,437	31,144
乙 訓 郡	1,921	18,356	10,758	8,777
紀 伊 郡	1,421	35,176	23,440	15,742
宇 治 郡	527	3,804	1,934	1,897
久 世 郡	1,415	9,684	6,684	5,083
綴 喜 郡	3,379	19,448	9,617	31,908
相 樂 郡	3,189	17,611	9,348	10,979
南 桑 田 郡	3,251	26,312	13,499	21,824
北 桑 田 郡	1,259	6,174	3,632	3,591
船 井 郡	3,589	21,613	12,238	1,401
天 田 郡	2,031	15,040	7,291	15,496
何 鹿 郡	2,958	19,888	9,800	14,551
加 佐 郡	1,772	10,969	6,069	10,896
與 謝 郡	1,342	8,978	6,277	12,630
中 郡	815	4,898	3,083	2,874
竹 野 郡	1,599	7,901	4,047	4,492
熊 野 郡	525	5,320	2,689	5,553
合 計	35,525	326,455	189,195	278,990

林 業

83 林野總面積 大正四年末

	森 林	原 野	計	
御 料	町 31.5	町 .1	町 31.6	
國 有	3,362.8	.4	3,363.2	
民 有	公有	38,512.4	451.6	38,964.0
	社寺	3,143.0	17.9	3,160.9
	私有	89,934.3	1,106.9	91,041.2
計	131,589.7	1,576.4	133,166.1	
合 計	134,984.0	1,576.9	136,560.9	

84 林野面積郡市別 (1) 大正四年末

	御 料			國 有		
	森 林	原 野	計	森 林	原 野	計
京 都 市	町 —	町 .1	町 .1	町 216.9	町 —	町 216.9
愛 岩 郡	—	—	—	806.1	—	806.1
葛 野 郡	14.1	—	14.1	338.0	—	338.0
乙 訓 郡	16.3	0	16.3	55.4	—	55.4
宇 治 郡	1.1	—	1.1	465.2	—	465.2
久 世 郡	—	—	—	175.6	—	175.6
綴 喜 郡	—	—	—	142.6	—	142.6
相 樂 郡	—	—	—	209.5	—	209.5
北 桑 田 郡	—	—	—	1.6	.4	2.0
船 井 郡	—	—	—	167.6	—	167.6
何 鹿 郡	—	—	—	111.6	—	111.6
加 佐 郡	—	—	—	371.2	—	371.2
與 謝 郡	—	—	—	301.5	—	301.5
合 計	31.5	.1	31.6	3,362.8	.4	3,363.2

84 林野面積

	公有			社寺有		
	森林	原野	計	森林	原野	計
京都市	町 1.1	町 —	町 1.1	町 25.7	町 .1	町 25.8
京都府	323.9	.4	324.3	616.0	.1	616.1
宇治郡	405.4	.1	405.5	179.7	—	179.7
葛野郡	388.4	1.0	389.4	249.4	.1	249.5
乙訓郡	2.1	.3	2.4	5.4	.1	5.5
宇治郡	975.9	2.4	978.3	219.2	.1	219.3
久世郡	341.4	1.4	342.8	33.3	.1	33.4
綴喜郡	2,426.1	1.3	2,427.4	175.0	.9	175.9
相楽郡	1,978.1	4.5	1,982.6	195.7	.8	196.5
南桑田郡	4,194.5	7.6	4,202.1	266.4	.3	266.7
北桑田郡	6,527.9	8.1	6,536.0	98.7	1.1	99.8
船井郡	6,126.3	92.0	6,218.3	256.8	3.6	260.4
天田郡	2,268.1	143.1	2,411.2	126.1	3.2	129.3
何鹿郡	2,101.3	106.4	2,207.7	167.8	1.2	169.0
加佐郡	3,432.4	17.8	3,450.2	125.4	.5	125.9
與謝郡	2,445.1	11.8	2,456.9	207.0	1.9	208.9
中野郡	1,623.2	6.3	1,629.5	48.8	1.0	49.8
竹野郡	1,739.5	41.4	1,780.9	61.6	.8	62.4
熊野郡	1,211.7	5.7	1,217.4	85.0	2.0	87.0
合計	38,512.4	451.6	38,964.0	3,143.0	17.9	3,160.9

郡市別 (2)

	私有			御料國有民有合計		
	森林	原野	計	森林	原野	計
町	町	町	町	町	町	町
408.0	1.5	409.5	651.7	1.7	653.4	
11,822.6	28.0	11,850.6	13,568.6	28.5	13,597.1	
8,479.4	7.1	8,486.5	9,416.6	7.2	9,423.8	
2,046.2	.8	2,047.0	2,684.0	1.9	2,685.9	
145.5	23.3	168.8	224.7	23.7	248.4	
3,294.7	11.2	3,305.9	4,956.1	13.7	4,969.8	
916.1	93.4	1,009.5	1,466.4	94.9	1,561.3	
5,480.9	20.1	5,501.0	8,224.6	22.3	8,246.9	
7,370.4	58.8	7,429.2	9,753.7	64.1	9,817.8	
5,165.5	31.6	5,197.1	9,626.4	39.5	9,665.9	
12,773.3	86.7	12,860.0	19,401.5	96.3	19,497.8	
9,040.9	118.4	9,159.3	15,591.6	214.0	15,805.6	
5,625.0	95.0	5,720.0	8,019.2	241.3	8,260.5	
5,558.8	228.4	5,787.2	7,939.5	336.0	8,275.5	
4,106.5	65.6	4,172.1	8,035.5	83.9	8,119.4	
2,156.2	65.8	2,222.0	5,109.8	79.5	5,189.3	
1,648.0	32.0	1,680.0	3,320.0	39.3	3,359.3	
1,807.1	90.4	1,897.5	3,608.2	132.6	3,740.8	
2,089.2	48.8	2,138.0	3,385.9	56.5	3,442.4	
合計	89,934.3	1,106.9	91,041.2	134,934.0	1,576.9	136,560.9

85 保安林 大正五年末

	個所	面積		個所	面積
土砂防止林制限	941	2,137.3	魚附林	227	125.2
飛砂防止林制限	4	26.1		2	9.6
水害防備林制限	55	15.3			
防風林制限	3	8.6	風致林	22	837.7
				1	27.8
潮害防備林制限	29	14.3	合計	1,541	3,632.6
水源涵養林制限	169	466.3		3	37.4
公衆衛生林制限	1	1.3		1,544	3,670.0
積雪防止林制限	1	1.0			

86 造林用苗木 大正五年末

苗圃面積	針葉樹	闊葉樹	合計	苗木商人數
	杉 4,474	檉 1		
	扁柏 3,926	栗 504		
	赤松 1,489	櫟 954		
	黑松 400	ヤシヤブシ 18		
	落葉松 5	山櫟 214		
	計 10,294	桐 1		
		計 1,695		
		合計 11,989		
201,555	樟 2	大正四年 15,726		
	潤 1			

87 公有社寺有私有林野植栽 大正五年

	新植		補植
	面積	苗木數	苗木數
針葉樹	杉 713.9	2,524.1	357.7
	扁柏 634.4	2,653.4	339.9
	計 141.7	739.8	78.3
	1,750.0	5,917.3	775.9
闊葉樹	櫟 1.5	5.0	1.5
	栗 11.7	21.4	3.9
	山櫟 83.1	271.9	174.3
	計 35.4	274.0	14.0
	131.7	572.3	193.7
竹	苦竹 7.5	125.0	?
	淡竹 7	6	?
	江南竹 7.7	1.0	?
	計 15.9	16.6	?

88 公有社寺有私有林野天然造林 大正五年

	針葉樹林	闊葉樹林	針闊混淆樹林	合計
大正五年	6,956.8	3,634.5	5,586.2	16,177.5
同 四年	5,905.7	2,976.7	6,200.7	15,083.1

89 林產物 大正五年

	數量	價額	數量	價格
用材	384,746石	1,242,216	五倍子 16,416斤	3,330
薪炭材	36,500本	14,650	木タール 402斤	5,225
竹材	257,293捆	843,225	雜草 500貫	250
木炭	286,106貫	266,413	柴草 18,606,937貫	200,307
菌茸	4,948.499貫	544,951	筍 349,076貫	41,881
		216,228	藤 29,103	5,292
造林用種	64,92升	1,081	木通 50	5
樹皮	—	30,191	合計	—
樹皮	—	56.596	大正四年	3,473,544
獸皮	975枚	1,700	大正四年	3,121,725

鑛業

90 鑛山試掘探掘 大正五年末

	試掘		探掘	
	鑛區數	坪數	鑛區數	坪數
金銀銅亞鉛硫化鐵	11	3,299,129	—	—
銀銅亞鉛硫化鐵	4	504,618	7	461,755
金銀銅亞鉛硫化鐵	4	1,065,160	1	353,503
滿石銅	1	259,823	—	—
銅	263	31,405,127	36	480,250
亞鉛硫化鐵	2	464,832	4	1,660,216
銅亞鉛硫化鐵	2	481,752	1	3,410
銀銅亞鉛硫化鐵	1	260,620	—	—
金銀銅亞鉛硫化鐵	—	—	1	561,363
金銀銅亞鉛硫化鐵	1	219,500	—	—
金銀銅亞鉛硫化鐵	2	499,941	—	—
金銀銅亞鉛硫化鐵	7	1,888,922	—	—
鐵	1	60,000	—	—
銅亞鉛硫化鐵	1	104,550	1	294,513
金銀銅亞鉛硫化鐵	5	1,609,920	—	—
銀銅亞鉛硫化鐵	1	110,709	1	998,170
銀銅亞鉛重石	1	496,388	—	—
銀銅	3	720,360	—	—
亞重石	1	45,162	—	—
重石	4	1,753,319	—	—
金銀銅水鉛	1	174,299	—	—
銅亞鉛	2	208,371	1	83,817
金銀銅亞鉛	2	431,549	—	—
亞鉛重石	4	1,008,093	—	—
金銀銅亞鉛重石	1	185,060	—	—
金銀銅	1	251,748	—	—
鐵滿重石	3	423,160	—	—
金鐵金黑金	1	121,025	—	—
銅水鉛重石	1	81,550	3	9,791
金銅水鉛重石	1	536,735	—	—
金銀鉛滿	1	221,848	—	—
合計	—	—	1	31,700
大正四年	333	48,893,270	57	4,938,488
大正四年	143	20,232,076	57	4,283,385

91 鑛產物 大正五年

	數量	價額
銀銅	4,500	129
銅	271,731	10,315
亞鉛	21,268	7,232
滿	5,313,297	261,822
銀銅硫化鐵	54,531	1,699
重石	13,329	28,340
合計	—	309,537
大正四年	—	97,240
同三年	—	27,358
同二年	—	38,587
同元年	—	28,672

92 石材有用土石類 大正五年

	價額	價額
花崗岩	47,747	4,064
砂岩	210	7,618
安山板	190	46,570
粘板	461	19,049
石凝灰	320	25,775
鞍馬石	765	40,470
(庭石ヲ含ム)	9,450	50
其他	6,258	3,764
合計	69,193	9,373
大正四年	—	156,733
大正四年	—	178,760

水産業

93 漁業戸口 大正五年末

	本業		副業		合計	
	戸數	人口	戸數	人口	戸數	人口
京都市	1	1	5	5	6	6
愛宕郡	3	7	39	47	42	54
葛野郡	19	39	63	219	82	258
乙訓郡	3	3	25	30	28	33
紀伊郡	17	69	137	290	154	359
宇治郡	—	—	26	26	26	26
久世郡	22	27	110	164	132	191
相樂郡	3	3	13	13	16	16
相模郡	2	2	52	56	54	58
南桑田郡	13	23	461	507	474	530
北桑田郡	—	—	141	262	141	262
船井郡	9	20	51	57	60	77
天田郡	21	35	167	173	188	208
何鹿郡	14	29	90	97	104	126
加佐郡	341	541	436	1,033	777	1,624
與謝郡	673	1,245	644	903	1,317	2,148
中野郡	1	1	31	31	32	32
竹野郡	515	875	344	514	859	1,389
熊野郡	104	120	126	147	230	267
合計	1,761	3,040	2,961	4,624	4,722	7,664
大正四年	1,740	2,732	2,402	3,905	4,142	6,637

94 漁船 大正五年末

動力ヲ有セサルモノ		動力ヲ有スルモノ		合計
三噸又ハ卅石未滿	五噸又ハ五十石未滿	蒸汽機ヲ有スルモノ 二十噸又ハ二百石以上	發動機ヲ有スルモノ 二十噸又ハ二百石未滿	
長 3,688	隻 1	隻 2	隻 3	隻 3,694

95 鹹水漁獲物 大正五年

	魚類	貝類	其他水產物	藻類	合計
加與竹熊	165,845	96	10,359	360	176,660
佐謝郡	430,037	834	8,391	2,194	441,456
野郡	60,376	1,804	23,575	10,457	96,212
熊野郡	10,939	696	211	1,184	13,030
合計	667,197	3,430	42,536	14,195	727,358
大正四年	285,799	3,214	36,507	11,958	337,478
同三年	400,698	5,401	73,340	14,760	494,199
同二年	492,643	9,341	62,740	8,751	573,475
同元年	850,620	4,356	65,341	14,672	934,989

96 淡水漁獲物 大正五年

	價額	價額	價額
京都市	333	3,384	1,173
愛宕郡	2,646	36,041	2,707
葛野郡	6,931	7,713	960
乙訓郡	2,833	26,161	171,653
紀伊郡	19,742	9,349	136,539
宇治郡	337	13,233	135,351
久世郡	20,528	14,370	133,285
相樂郡	1,927	1,285	134,523
南桑田郡			
北桑田郡			
船井郡			
天田郡			
何鹿郡			
加佐郡			
與謝郡			
中野郡			
熊野郡			
合計			
大正四年			136,539
同三年			135,351
同二年			133,285
同元年			134,523

97 水産養殖 大正五年

	養殖場數	養殖場面積	收穫高	
			數量	價額
鯉	4,465	1,727,362	50,376	60,376
其他	30	1,887,611	1,600	2,997
合計	4,495	3,614,973	51,976	63,373

98 水産製造物 大正五年

	食 用				
	製			鹽 製	雜 類 (其餘ヲ除ク)
	乾 素	乾 鹽	乾 煮		
円	円	円	円	円	
紀 伊 郡	4,206	7,774	20,668	410,752	15,422
加 佐 郡	8,564	9,319	21,615	4,285	62,014
與 野 郡	12,527	2,619	3,272	1,280	2,053
熊 野 郡	130	272	120	102	1,085
合 計	25,427	19,984	45,675	416,419	81,424
	食 用		肥 料	魚 油	合 計
	蒲 鉾	計			
円	円	円	円	円	
京 都 市	209,917	209,917	—	—	209,917
乙 訓 郡	663	663	—	—	663
紀 伊 郡	7,800	8,650	—	—	8,650
加 佐 郡	122,400	581,222	800	78	582,100
與 野 郡	52,680	158,477	4,973	580	164,030
熊 野 郡	2,692	24,143	700	—	25,143
熊 野 郡	384	2,093	—	—	2,093
合 計	396,536	985,465	6,473	658	992,596
大正五年	同 四年	同 三年	同 二年	同 元年	
992,596	536,177	515,436	477,969	629,455	

工 業

99 織 物

(1) 機業戸數機臺數及職工 大正五年

	職工十人以 上ノモノ	職工十人未 滿ノモノ	織 元	賃 織	合 計
西 陣 丹 後 其他 計	95	1,491	177	7,493	9,256
西 陣 丹 後 其他 計	116	1,564	79	868	2,627
西 陣 丹 後 其他 計	13	10,189	34	1,017	11,253
西 陣 丹 後 其他 計	224	13,244	290	9,378	23,136
西 陣 丹 後 其他 計	4,100	5,038	—	10,228	19,366
西 陣 丹 後 其他 計	842	3,773	60	929	5,604
西 陣 丹 後 其他 計	272	10,258	56	1,087	11,673
西 陣 丹 後 其他 計	5,214	19,069	116	12,244	36,643
西 陣 丹 後 其他 計	2,575	2,702	—	8,077	13,354
西 陣 丹 後 其他 計	2,098	8,060	162	1,435	11,755
西 陣 丹 後 其他 計	242	10,252	70	1,092	11,656
西 陣 丹 後 其他 計	4,915	21,014	232	10,604	36,765

(2) 織 物 産 額 大正五年

	西 陣	丹 後	其他	合 計
	円	円	円	円
絹 織 物	17,690,502	11,256,442	5,855	28,952,799
綿 織 物	10,070,462	598,892	47,085	10,716,439
綿 織 物	1,990,316	11,465	221,307	2,223,088
麻 織 物及 麻 交 織 物	83,045	420	112,428	195,893
毛 織 物及 毛 交 織 物	376,322	—	—	376,322
織 物 雜 類	749	—	—	749
合 計	30,211,396	11,867,219	386,675	42,465,290

(3) 累年比較

	機業戶數	機臺數	職工	產額
大正五年	23,136	36,643	36,765	42,465,290 ^円
同 四年	13,044	23,703	25,620	29,376,943
同 三年	11,640	19,936	23,994	26,206,386
同 二年	14,503	22,089	27,152	29,126,268
同 元年	15,699	28,362	29,917	29,418,973

100 絹糸紡績 大正五年

	工場	職工	產額	價額
絹糸紡績 絨糸紡績 計	3	3,171	131,736 ^貫	5,001,725 ^円
			32,407	648,148
			164,143	5,649,873
大正四年	3	2,287	141,384	4,471,939
同 三年	3	2,175	156,318	3,427,623
同 二年	3	2,364	160,979	3,554,468
同 元年	3	2,263	156,812	3,543,847

101 綿糸紡績 大正五年

	工場	職工	產額	價額
堅針 斜針 計	3	1,834	791,027 ^貫	3,824,475 ^円
			137,763	
			928,790	
大正四年	3	1,812	635,518	2,181,568
同 三年	3	2,070	881,431	2,741,147
同 二年	3	2,189	934,458	2,711,387
同 元年	3	2,021	910,071	1,848,158

102 撚絲 大正五年

	製造戶數	職工	製品數量	同貨金
機械撚	375	1,702	331,099 ^貫	1,725,589 ^円
平撚	849	2,601	226,881	414,645
合計	1,224	4,303	557,980	2,140,234
大正四年	1,206	3,993	374,934	857,335

103 染物 大正五年

	數量	賃金		數量	賃金
無地物	5,885,740 ^反	2,627,835 ^円	中形	131,197 ^貫	15,803 ^円
捺染物	4,038,248	1,051,845	染糸	1,189.862	1,986,652
友仙物	1,045,782	3,089,643	其他	—	309,892
更紗物	293,566	210,502	合計	—	9,292,172

	染物戶數	職工	賃金
大正五年	3,423	13,507	9,292,172 ^円
同 四年	3,383	10,303	6,951,357
同 三年	3,684	13,022	5,465,041
同 二年	3,605	13,087	4,774,823
同 元年	3,632	8,962	3,545,246

104 精練漂白 大正五年

	戶數	職工			數量	賃金
		男	女	計		
精練	77	581	214	795	— ^反	295,319 ^円
漂白	25	10	9	19	2,091,192	172,522

105 半 衿 (刺繡ヲ施シタルモノヲ除ク) 大正五年

製造戸數	職 工	價 額
47	232	1,799,568 ^円

106 刺 繡 大正五年

	製造戸數	職 工 數	產 額	價 額
屏 風	197	701	300	1,001 ^円
裝 類	—	—	78,265	105,009
半 衿	—	—	325,952	125,807
帛 紗	12	83	70,825	33,478
其 他	—	—	—	88,828
合 計	209	1,084	—	354,123
大正四年	295	1,021	—	318,428
同 三年	306	1,059	—	554,666
同 二年	532	1,300	—	658,896
同 元年	360	1,136	—	699,156

107 陶 磁 器

	製造戸數	職 工	產 額
大正五年	236	1,663	2,143,010 ^円
同 四年	244	1,193	1,458,045
同 三年	239	998	1,318,184
同 二年	256	1,390	1,712,738
同 元年	288	1,487	2,017,314

108 西 洋 紙

	製造場	職 工	價 額
大正五年	2	191	1,450,547 ^円
同 四年	1	125	1,146,236
同 三年	1	124	596,189
同 二年	1	114	615,795
同 元年	1	114	591,444

109 機械製麥粉

	製造工數	職 工	產 額	價 額
大正五年	52	107	15,064,344 ^斤	992,883 ^円
同 四年	45	106	17,550,855	1,198,293
同 三年	36	92	16,713,260	1,094,816
同 二年	36	91	5,879,700	446,227
同 元年	39	84	4,008,981	261,594

110 電氣機械器具并材料 大正五年

	製造戸數	職 工	產 額
電 氣 機 械	11	825	1,168,044 ^円
電氣器具及材料	15	827	1,698,850
計	26	1,652	3,066,894

111 金屬製品 大正五年

	製造戸數	職 工	數 量	價 額
鐵 製 品	503	1,279	—	986,646 ^円
銅 製 品	269	826	—	925,540
銅線及銅板	32	623	8,149,410 ^斤	4,867,497
金 銀 製 品	38	170	—	58,468
其 他	238	436	—	591,805
計	1,080	3,334	—	7,429,956

112 酒類 大正五年

		製造戶數	職工數	數量	價額
清味燒其合	酒淋耐他計	315	2,147	162,878 ^石	7,167,633 ^円
				7,171	444,734
				5,937	360,450
				3,822	24,433
合計				176,861	7,997,230
大正四年		346	2,222	166,444	7,108,722
同三年		336	2,131	156,659	6,961,506
同二年		354	2,216	159,317	7,392,220
同元年		365	2,396	?	7,217,646

113 醬油

		製造戶數	職工	數量	價額
大正五年		753	1,912	54,343 ^石	1,105,024 ^円
同四年		932	1,558	46,385	737,666
同三年		3,539	3,035	46,235	841,153
同二年		3,058	2,681	43,835	753,788
同元年		?	?	?	770,432

114 寒天 大正五年

		製造戶數	釜數	職工數	數量	價額
愛宕郡		1	3	3	1,120 ^貫	4,480 ^円
乙訓郡		1	1	6	1,050	4,410
南桑田郡		54	128	699	59,102	373,764
合計		56	132	708	61,272	382,654
大正四年		54	122	551	75,015	373,350
同三年		47	118	579	69,620	344,073
同二年		47	114	620	57,002	320,369
同元年		49	107	650	42,794	307,531

115 各種工產物 (1) 大正五年

		製造戶數	職工	產額	價額
莫大 小 綵綵 綵 洋及コ 服及ー 肌着及綿 糸組 襪 糸組 物		18	132	—	218,056 ^円
		54	390	122,100 ^反	710,010
		162	435	38,348	435,857
		117	676	—	1,831,648
	95	498	—	272,029	
練絹糸類 絹糸及生 金銀糸類 其他糸類 袋物		34	98	1,717 ^貫	145,945
		6	19	890 ^貫	76,540
		46	528	3,006,000 ^匁	661,550
		1	6	960 ^貫	3,840
	1	6	—	3,840	
綿足機 金 金 機 屬 屬		202	458	433,935 ^貫	668,408
		95	469	1,578,727	224,218
		60	490	—	692,653
		104	887	—	533,777
	11	29	—	112,988	
彫刻品象嵌玉 石細工		106	184	—	139,748
		311	890	12,033,449 ^箇	437,071
瓦		453	731	—	886,859
賣藥及賣藥部 外品		7	67	—	237,528
		6	43	509,450 ^箇	74,222
		4	29	395,500	52,450
		14	63	—	153,902
香油及香水 皮革〔靴 製品〔其 油 他 類		9	47	—	192,702
		118	333	91,841 ^匁	283,757
		15	30	—	295,107
		66	112	—	126,339
罐酢味清 涼飲料水		33	330	337,745 ^貫	291,351
		46	66	5,014 ^石	45,026
		1,469	1,714	549,143	233,981
		32	92	—	51,525

115 各種工產物 (2) 大正五年

	製造 戶數	職工	產 額	價 額
豆 腐	1,276	2,156	—	422,620
麵 類	230	457	—	292,762
蕎 麥	302	367	—	184,733
湯 類	168	257	—	40,521
蕪 菜	47	130	—	79,946
製 餅	19	63	—	66,548
及 昆 布	61	112	—	101,701
餅 菓	420	543	—	517,561
菓 豆	1,188	2,430	—	1,866,504
子 類	74	125	—	149,926
飴 漆	46	108	—	72,580
刷 子	222	908	—	843,838
及 裝	50	177	266,901打	129,229
表 和	356	721	—	468,552
傘 類	407	665	1,990,836	313,042
提 桐 油	180	341	827,292	110,624
扇 合	29	56	—	77,034
團 紙	76	1,652	5,718,854本	463,573
	33	344	3,561,750	154,448
	108	974	—	414,845
印 刷 製	150	619	—	688,508
文 具	92	281	—	256,336
和 金	276	850	—	143,005
銀 紙	26	58	—	22,575
錫 寫 紙	1	23	—	21,000
挽 指	92	128	—	70,558
物 類	81	164	—	384,241
	1,429	2,158	—	1,205,661
桶 樽	475	719	—	402,239
佛 具	246	630	1,884本	266,327
祭 具	255	607	—	482,156
竹 製	711	1,309	—	448,024

115 各種工產物 (3) 大正五年

	製造 戶數	職工	產 額	價 額
履 物 類	434	875	—	859,119
小 間 物	108	314	—	363,069
石 材 製	370	830	—	408,958
冠 及 帽	23	52	4,630打	18,965
洋 傘 及 洋 杖	18	118	—	219,477
度 量 衡	11	79	158,361	50,832
標 本	6	24	—	52,254
七 寶	4	15	13,207	15,098
鍍 人 造	11	58	—	40,023
護 謄 製	18	37	—	18,805
莫 蔭 及 花 莖	2	19	—	13,870
	175	249	31,250枚	4,647
疊 小 車	574	743	109,906枚	33,547
武 具 及 玩 弄 品	124	260	—	161,526
	154	937	—	642,629
樂 器	60	107	—	51,566
鈕 工 業 用 藥 品	1	23	291,434枚	58,256
	6	78	—	13,478
	18	193	—	448,991
製 薄 澱 製	4	35	—	112,000
	2	2	—	358
	68	?	—	47,050
	6	8	365枚	3,440
煉 土 硝 漆	10	82	2,540,000個	29,765
子 製	6	13	78,250	5,592
	4	29	—	25,000
	8	39	9,730	91,334
木 蠟 薰	12	24	10,655	13,979
	86	116	131,308	42,960
	19	132	40,456貫	87,997

116 石炭消費高 大正五年

	數量				價額
	官	公	民	計	
船舶用	368,900 斤	—	1,920,000 斤	2,288,900 斤	二、四九、〇五 円
諸汽罐用	2,949,413	915,074	170,544,926	174,409,413	
其他	424,800	2,267,306	147,073,722	149,765,828	
計	3,743,113	3,182,380	319,538,648	326,464,141	

117 電氣事業 大正五年

	市町營	營業區域管内 ニアルモノ	營業區域管外 ニアルモノ	計
企業者數	2	5	6	13
資本金拂込額	—	1,492,500 円	22,775,000 円	24,267,500 円
電線延長	888.4 哩	939.0 哩	6,442.4 哩	8,269.8 哩
總燭光數	2,083,276	680,869	1,390,014	4,154,159
總電氣力	6,432 KW	925 KW	74,913 KW	82,270 KW
營業收入	1,129,118 円	434,154 円	4,524,707 円	6,087,979 円

118 瓦斯事業 大正五年

企業者數	資本金拂込額	導管理設 延長	一ヶ年 供給量	營業收入
1	2,500,000 円	210,500.93 K	307,967,320 立方呎	670,470 円

119 度量衡器檢定成績 大正五年

	度 器	量 器	衡 器	合 計
合 格	80,564	15,454	38,205	134,223
不 合 格	1,841	664	475	2,980
計	82,405	16,118	38,680	137,203
手 數 料	553,870 円	616,170 円	5,957,580 円	7,127,620 円

産業機關

120 産業ニ關スル試験場 大正五年度

	本場及分場數	經費	職員	土地	建物
府立農事試験場	3	21,258 ^円	19	32,389 ^坪	627
府立織物試験場	1	49,505	8	1,408	427
市立陶磁器試験場	1	25,992	20	948	566
市立染織試験場	1	10,881	7	1,000	260

121 原蠶種製造所 大正五年度

	經費	職員	原蠶種配付	
			蠶數	個所
府立原蠶種製造所	5,550 ^円	10	7,863 ^繰	9

122 種畜場 大正五年度

	本場及分場數	經費	職員	年末現在飼養		
				牝	牡	計
府立種畜場	2	11,388 ^円	4	31	33	64

123 水産講習所 大正五年度

	本所	經費	職員	土地	建物
府立水産講習所	1	22,245 ^円	9	1,146 ^坪	1,146 ^坪

124 府農會 大正五年度

所屬郡農會	經費	職員
18	16,770 ^円	8

125 産業組合 大正五年末

*印ハ聯合會數ヲ外書シタルナリ

種別	無限責任	有限責任	保証責任	合計	大正	同	同	同
					四年	三年	二年	元年
信用購買	13	* 2	6	* 2	* 1	* 1	* 1	* 1
信用購買		42		61	57	55	54	51
購買	1	8	1	10	10	12	13	10
販賣	2	2	-	4	4	4	4	4
生	1	7	1	9	9	9	8	5
信用購買	10	* 1	3	* 1	* 1	* 1	* 1	* 1
信用購買		43		56	56	57	52	48
信用購買販賣	11	* 1	19	* 1	* 1	* 1	* 1	71
信用購買販賣		53		83	80	78	76	
信用購買販賣生産	-	1	1	2	1	1	1	1
信用購買生産	-	-	-	-	1	1	-	-
購買販賣	-	2	2	4	4	4	2	4
購買販賣	-	-	-	-	1	1	1	1
販賣生産	1	-	-	1	1	1	1	2
合計	39	* 4	33	* 4	* 3	* 3	* 3	* 2
		158		230	224	223	212	197

126 産業組合數郡市別 大正五年末現在

*印ハ聯合會數ヲ外書シタルモノナリ

京都市	5	綴喜郡	14	加佐郡	18
愛宕野	3	相樂郡	9	與謝郡	* 1
葛野郡	8	南桑田郡	* 1	中野郡	25
乙訓郡	* 1	北桑田郡	19	竹野郡	16
紀伊郡	14	船井郡	11	熊野郡	24
宇治郡	4	天田郡	* 1	野郡	5
久世郡	3	天鹿郡	20	合計	* 4
	1		17		230
			14		

127 重要物産同業組合數 大正五年末現在

*印ハ聯合會數ヲ外書シタルモノナリ次表モ亦同シ

織物	1	小間物化粧品	1	牛乳	1
染物	1	縮緬絹織物業	* 1	京人形	1
扇子團扇	1	呉服悉皆	1	内外玩具	
蠶糸商	1	酒類	2	米穀商	* 2
糸物	1	蠶糸	* 1	合計	34
刺繡	1	柞蠶糸	1	大正四年	* 2
陶磁器	1	賣藥	1	同三年	* 2
漆器	1	材木商	1	同二年	* 2
緯芋染物	1	石炭コーラス	1	同元年	* 2

128 各種産業團體數 大正五年度末

畜産組合	* 1	茶業組合	* 1	合計	* 2
	11		15		187
水産組合	4	酒造組合	10	大正四年	* 2
					186
漁業組合	40	準則組合	107	同三年	* 2
					186

129 會社 大正五年末

	株式 (*印株式合資)		合 資	
	會社數	資本金總額	會社數	資本金總額
農業又ハ水産業	2	45,500	—	—
商業 {銀行其他業}	40	6,556,000	1	45,800
工業	52	6,915,000	188	2,075,563
合計	32	54,169,000	101	1,227,390
大正四年	126	67,685,500	290	3,348,753
同三年	82	47,507,500	245	2,131,603
同二年	* 1	* 1,000		
同元年	82	48,291,500	207	2,401,450
	* 1	* 1,000		
	127	56,645,500	201	2,472,648
	* 2	* 501,000		
	111	42,013,700	163	2,045,588
	* 2	* 501,000		
	合 名		合 計	
	會社數	資本金總額	會社數	資本金總額
農業又ハ水産業	—	—	2	45,500
商業 {銀行其他業}	2	130,000	43	6,731,800
工業	75	4,817,900	315	13,808,463
合計	46	1,534,300	179	56,930,690
大正四年	123	6,482,200	539	77,516,453
同三年	115	5,930,400	443	55,570,503
同二年	105	5,469,702	395	56,163,652
同元年	94	5,097,150	421	64,716,298
	98	5,024,775	374	49,585,063

130 會社支店 大正五年末

	支店數	本店資本金總額
		円
農業又ハ水産業	—	—
商業 {銀行其他業}	97	282,620,000
工業	59	64,151,000
合計	19	27,157,650
大正四年	175	373,928,650
同三年	223	?
同二年	198	?
同元年	145	?

131 工場種別 大正五年末

	工場 總數	原動力 用 馬力		原動力 用 工場數	職 工		工 計	
		工場數	實馬力		男	女		
染織工場	製糸	46	38	161	8	275	3,539	3,814
	紡績	6	6	2,963	—	1,124	3,881	5,005
	撚糸	47	43	538	4	523	980	1,503
	織物	198	84	3,280	114	2,319	4,282	6,601
	染色	90	28	1,283	62	1,497	191	1,688
	其他	63	51	679	12	689	559	1,248
合計	450	250	8,904	200	6,427	13,432	19,859	
機械器具工場	機械	12	12	387	—	919	34	953
	其他	49	40	1,083	9	1,299	384	1,683
	合計	61	52	1,470	9	2,218	418	2,636
化學工場	53	26	2,791	27	1,593	433	2,026	
飲食物工場	清酒	55	42	348	13	997	12	1,009
	製茶	123	6	10	117	1,182	850	2,032
	其他	47	13	532	34	696	175	871
	合計	225	61	890	164	2,875	1,037	3,912
雜工場	66	28	324	38	994	557	1,551	
通計	855	417	14,380	438	14,107	15,877	29,984	
大正四年	763	315	12,081	448	11,434	13,551	24,985	
同三年	965	322	18,941	634	12,640	15,366	28,006	
同二年	711	286	19,709	415	10,834	13,724	24,558	

132 工場數郡市別 大正五年末

	染織 工場	機械器 具工場	化學 工場	飲食物 工場	雜工場	合計
京都市	220	36	27	28	40	351
愛媛縣	20	6	—	2	—	28
岩手縣	21	1	4	1	9	36
野田郡	—	—	1	—	—	1
乙訓郡	38	12	18	63	7	138
宇治郡	3	1	—	50	—	54
久野郡	2	—	—	49	—	51
綴相郡	2	2	—	3	—	7
相樂郡	6	—	—	3	4	13
南桑田郡	—	2	—	22	—	24
北桑田郡	1	—	—	—	—	1
船井郡	9	—	—	—	2	11
天鹿郡	13	—	—	1	—	14
何鹿郡	12	—	—	—	—	12
加與郡	10	1	3	1	4	19
佐野郡	39	—	—	2	—	41
中野郡	25	—	—	—	—	25
竹野郡	29	—	—	—	—	29
熊野郡	—	—	—	—	—	—
合計	450	61	53	225	66	855
大正四年	409	40	34	220	60	763
同三年	409	43	29	407	68	956
同二年	390	43	34	194	50	711

郡部財力實態調

133 郡部收入及支出 大正四年

	總金額	收入又ハ支出百中	一戶當	一人當
收入				
生產收入	68,670,715	73.05	467.62	87.32
營業收入				
商業收得	9,751,613	10.37	66.40	12.40
其他	1,318,289	1.40	9.98	1.68
計	11,069,902	11.77	75.38	14.08
給料賃金				
給料	3,703,569	3.94	25.22	4.71
賃金	7,099,745	7.55	48.35	9.03
計	10,803,314	11.49	73.57	13.74
雜收入	3,456,862	3.69	23.54	4.39
合計	94,000,793	100.00	640.11	119.53
支出				
生產經費	37,824,873	42.05	257.57	48.10
營業經費				
商業經費	2,422,739	2.69	16.50	3.08
其他	647,425	.72	4.41	.82
計	3,070,164	3.41	20.91	3.90
租稅公課	7,083,323	7.87	48.23	9.01
計	30,772,394	34.21	209.55	39.13
雜支出	11,207,217	12.46	76.32	14.25
合計	89,957,971	100.00	612.58	114.39
收支差引過剩	4,042,822	27.53	5.14

134 郡部主要産業ノ生産額ト生産費等 大正四年

	生産總額	生産費總額	租稅公課	生産額當生産費租稅公課
農業				
農作業及園藝	19,660,618	3,956,265	2,505,954	3,286
蠶業	4,477,506	2,839,723	48,305	6,450
茶業	1,052,166	539,825	52,983	5,634
飼畜業	904,585	798,070	11,130	8,945
林業狩獵業	3,170,541	416,459	60,485	1,504
合計	29,265,416	8,550,342	△ 430,093	3,984
水産業	782,388	222,276	53,068	3,519
工業				
動力工業	21,341,604	16,473,654	1,327,165	8,340
手工工業	17,196,760	12,462,623	1,304,956	8,008
合計	38,538,364	28,936,277	△ 104,281	8,200
			2,677,264	

135 郡部商業及勞働者ノ收得ト營業費等 大正四年

	利益又ハ賃	營業費又ハ職業費	租稅公課	利益又ハ賃營業費又ハ職業費并租稅公課
商業				
物品販賣業	6,811,354	1,494,412	531,534	2,974
運送業	256,482	105,237	19,570	4,866
客來集ヲ目スル商業	1,489,683	486,912	122,669	4,092
其他	1,218,276	315,615	81,044	3,502
合計	9,775,795	2,432,176	△ 88,354	3,350
勞働者	7,152,385	364,151	221,629	819
			843,171	

136 郡部ノ農・漁・工・商・

		金	
		農業者	漁業者
金額	衣類費	2,522,355 ^円	58,685 ^円
	飲食費	12,055,986	316,985
	住居費	1,549,188	32,654
	薪炭油類費	1,424,980	39,777
	冠婚葬祭及 社交費等	1,444,429	30,533
	其他	1,582,677	33,175
	合計	20,579,615	511,809
各業	一戸當	257.477 ^円	203.664 ^円
	一人當	49.159	45.097
百分比	衣類費	12.3%	11.5%
	飲食費	58.6	61.9
	住居費	7.5	6.4
	薪炭油類費	6.9	7.8
	冠婚葬祭及 社交費等	7.0	6.0
	其他	7.7	6.4
	合計	100.0	100.0

労働・各業者生計費 大正四年

額		
工業者	商業者	労働者
430,076 ^円	852,592 ^円	613,268 ^円
2,079,626	3,424,143	3,421,198
380,892	710,560	535,124
291,806	528,167	440,931
280,098	496,971	250,449
374,994	635,752	300,032
3,837,492	6,648,185	5,561,002
274.165 ^円	305.481 ^円	258.904 ^円
54.218	62.023	50.574
11.2%	12.8%	11.0%
54.2	51.5	61.5
9.9	10.7	9.6
7.6	7.9	7.9
7.3	7.5	4.6
9.8	9.6	5.4
100.0	100.0	100.0

商業及金融

137 商業會議所 大正五年

區域	議員		議員選舉人	議員被選舉人	經費
	定員	特別			
京都商業會議所	42	8	4,061	3,022	23,091 ^円

138 京都手形交換所 大正五年

上 下 半 期 計	組合銀行數	手形交換高	
		枚 數	金 額
上 半 期	16	432,506	218,713,500 ^円
		482,843	314,925,299
計		915,349	533,638,799
大 正 四 年	16	780,259	308,923,018
大 正 三 年	15	774,868	269,717,769
大 正 二 年	14	792,916	299,684,198
大 正 一 年	15	804,150	316,484,704

139 取引所取引出來高 (株式京都取引所)

	大正五年	同 四年	同 三年	同 二年
株 券	3,052,700 ^枚	2,183,680 ^枚	682,570 ^枚	808,660 ^枚
米	10,183,600 ^石	9,409,800 ^石	4,016,200 ^石	1,053,400 ^石

140 銀行金利 大正五年

* 印ハ國債以外ノモノヲ保證又ハ抵當トスルモノニ對スルモノナリ

	六 月			十 二 月			
	最高	最低	平均	最高	最低	平均	
京都銀行集會所	定期貸金	180	127	142	198	156	175
	割引貸金	170	126	141	195	150	171
	當座貸金	208	173	188	209	173	190
	定期預金	40	40	40	40	40	40
	當座預金	80	80	80	80	80	80
	特別當座預金	40	40	40	40	40	40
日本銀行京都支店	定期貸金	180	180	180	180	180	180
	割引貸金	?	180	?	?	160	?
	當座貸金	?	* 190	?	?	* 170	?
	定期預金	40	40	40	40	40	40
	當座預金	?	210	?	?	190	?
	特別當座預金	?	210	?	?	190	?

141 質屋貸金及金利 大正五年

	質屋數	年末現在		元金拾圓ノ月利率			元金壹圓ノ月利率		
		貸出高	口數	最高	最低	平均	最高	最低	平均
市部	414	819,480 ^円	276,136	25	12	19	30	17	23
郡部	390	386,928	174,911	30	10	20	50	10	27
計	804	1,206,408	441,047	30	10	20	50	10	27
大正四年	801	1,506,672	693,874	40	10	22	50	10	29
大正三年	806	1,090,989	488,544	40	8	21	102	10	30
大正二年	794	1,389,615	827,863	40	8	21	101	10	29
大正元年	820	1,945,301	982,970	40	30	21	90	5	27

142 郵便貯金 大正五年度末

			人 員	金 額
京 都 市	愛 岩 郡	葛 野 郡	182,530	5,600,706
乙 訓 伊	紀 伊	郡 郡	12,141	311,892
			12,648	324,067
			4,885	112,462
			22,801	643,247
宇 治 郡	久 世 郡	綴 喜 郡	3,746	116,122
			11,014	335,984
			13,428	352,744
			15,443	543,808
南 桑 田 郡	北 桑 田 郡	船 井 郡	5,150	73,134
			11,319	176,051
			19,214	254,348
			25,885	487,030
			22,849	431,084
加 佐 郡	與 謝 郡	中 野 郡	49,023	1,397,677
			24,294	467,462
			10,192	176,545
			11,877	176,245
			7,068	135,976
小 計			465,507	12,136,584
明治三十七八年			11,208	344,819
戰役特別賜金			1,499	155,917
他管區移轉受			14,422	825,288
日本貯金銀行貯			4,068	87,939
蓄預金振替高				
廢 停				
合 計			496,704	13,550,547
大正四年度末			460,829	10,575,832
同 三年度末			437,177	9,244,058

143 勤勉貯蓄 大正五年度末

本表ハ申合ニヨリ組合ヲ設ケ一定ノ方法ニヨリ勤勉貯蓄セシモノナリ

市 郡 名			組 合 數	組合人員數	貯 蓄 額
京 都 市	愛 岩 郡	葛 野 郡	—	—	円
			55	1,726	37,587
			36	2,287	43,773
			37	2,278	86,817
			11	804	8,599
宇 治 郡	久 世 郡	綴 喜 郡	8	612	30,068
			76	1,643	46,762
			31	3,203	33,698
			118	2,511	14,857
南 桑 田 郡	北 桑 田 郡	船 井 郡	134	3,595	46,608
			156	4,232	40,667
			367	10,364	106,623
			411	9,900	176,645
			432	12,575	156,732
加 佐 郡	與 謝 郡	中 野 郡	75	5,023	85,307
			312	7,069	65,745
			80	2,407	17,118
			114	3,913	59,189
			116	1,821	36,730
合 計			2,569	76,093	1,088,525
大 同 同	正 四 年	三 二 元	2,518	76,140	992,365
			2,219	72,243	993,977
			2,186	77,250	862,042
			2,291	75,464	820,647

144 郵便爲替 大正五年

	内國振出	内國拂渡	外國振出	外國拂渡
口數	503,924 ^口	774,111 ^口	413 ^口	1,450 ^口
金額	5,784,244 ^円	8,339,639 ^円	13,992 ^円	66,788 ^円

145 簡易生命保險契約高 大正六年三月末現在

	口數	金額		口數	金額
京都市	4,574	513,440 ^円	北桑田郡	57	6,397 ^円
愛宕郡	400	37,456	船井郡	333	23,412
葛野郡	168	20,793	天田郡	396	48,122
乙訓郡	39	5,020	何鹿郡	37	4,447
紀伊郡	419	43,362			
			加佐郡	144	21,271
宇治郡	18	2,429	與謝郡	142	16,372
久世郡	112	14,376	中郡	113	13,334
綴喜郡	118	9,920	竹野郡	40	5,282
相樂郡	86	4,039	熊野郡	28	4,067
南桑田郡	40	5,298	合計	7,394	832,838

交通及土功

146 郵便局所 大正六年三月末

市部郡計	一等局	二等局	三等局		合計	郵便切手賣捌所	
			特定及集配	無集配		郵便切手	郵便函
	1	4	—	61	66	333	431
	2	3	73	59	137	1,110	1,139
計	3	7	73	120	203	1,443	1,570

147 郵便物 大正五年度

市部郡計	通常郵便物		小包郵便物	
	引受	配達	引受	配達
	49,028,347	39,704,817	1,036,258	606,346
	22,799,214	25,635,478	287,947	292,630
計	71,827,561	65,340,325	1,324,205	898,976

148 電信取扱局所 大正六年三月末

市部郡計	一等局	二等局	三等局		公衆電報取扱所	合計
			特定及集配	無集配		
	1	4	—	22	1	28
	2	3	61	17	31	114
計	3	7	61	39	32	142

149 電報 大正五年度

	國內		外國		合計
	有料	無料	有料	無料	
發信	614,264 ^通	63,989 ^通	2,683 ^通	164 ^通	681,100 ^通
	230,364	41,969	278	24	272,635
	合計	844,628	105,958	2,961	188
着信	570,210	62,659	3,008	206	636,083
	259,569	53,963	357	34	313,923
	合計	829,779	116,622	3,365	240

150 電話 大正六年三月末

	取 扱 局 所		自動電話所	加入者數
	交 換	通 話		
市 部	3	28	28	10,592
郡 部	35	31	4	2,407
計	38	59	32	12,999

151 道 路 大正五年末

國 道	假 定 縣 道		路 線 數	假 定 縣 道	
	單 用 延 長	重 用 延 長		單 用 延 長	重 用 延 長
路 線 數	8	85	85	228.02	201.32
	里 町	里 町		里 町	里 町
	61.19	42.09		228.02	201.32

152 鐵 道 大正五年

驛 數	43	各 驛 間 延 哩 數	哩 140
	旅 客		貨 物
	乘 車 人 員	降 車 人 員	發 送 到 着
京 都・梅 小 路 丹 波 口・二 條・各 驛	2,379,145	2,388,379	201,642 噸 690,852 噸
其 他 各 驛	3,058,032	3,059,584	331,794 294,685
計	5,437,177	5,447,963	533,436 985,537
	貨 金		
	旅 客	貨 物	其 他 計
京 都・梅 小 路 丹 波 口・二 條・各 驛	1,687,064 円	626,260 円	303,566 円 2,616,890 円
其 他 各 驛	768,322	501,346	47,022 1,316,690
計	2,455,386	1,127,606	350,588 3,933,580

153 電 氣 軌 道 大正五年

營 業 者	線 路 延 長	車 輛 數	建 設 費	營 業 收 入
市	1 特許 77.49 哩	403 輛	30,314,003 円	3,415,337 円
會 社	4 營業 89.28			

154 諸 車 大正五年度末現在

	馬 車	荷 車	自 動 車	人 力 車	自 轉 車	其 他
市 部	220	22,168	61	2,808	9,389	—
郡 部	192	35,535	5	1,271	10,388	86
計	412	57,703	66	4,079	19,777	86

155 船 舶 大正五年度末現在

汽 船	帆 船		小 舟
	隻 數	噸 數	
隻 數	6	噸 90	隻 38 290

156 港 出 入 船 種 別 大正五年

	商 船	漁 船	避 難 船	計	
隻 數	入 港	13,518	1,254	902	15,674
	出 港	13,530	1,255	902	15,687
計	27,048	2,509	1,804	31,361	
噸 數	入 港	1,074,976	21,625	79,706	1,176,307
	出 港	1,075,209	21,631	79,706	1,176,546
計	2,150,186	43,256	159,412	2,352,854	

157 水 道 大正五年度末現在

	消 火 栓	放 任 給 水 栓	計 量 給 水 栓	專 用 栓 引 用 戶 數	共 用 栓 引 用 戶 數
京 都 市	1,760	23,323	18,006	25,749	21,598
宮 津 町	63	409	185	513	466
峰 山 町	34	156	175	170	48

158 土木費 大正四年度決算

	府事業	郡市事業	町村事業	水利組合事業	
河川費	222,480	30,283	17,735	299	
道路費	156,643	110,077	142,050	—	
橋梁費	43,823	7,446	21,064	—	
港灣費	3,986	2,446	2,043	—	
用悪水路費	—	29,856	50,201	8,334	
水道費	—	9,230	—	—	
砂防費	29,160	—	—	—	
吏員費	23,144	34,022	—	—	
其他	4,482	29,857	1,488	1,428	
合計	483,718	253,217	234,581	10,061	
内譯	通常土木費	483,718	851,148	233,495	10,061
	災害土木費	—	2,069	1,086	—

慈惠及褒賞

159 恤救者 大正五年

* 甲ハ國費救助ヲ受クル者ニ地方費ヨリ補給セシモノナリ

	恤救人員(年末現在)		救助金	
	國費	地方費	國費	地方費
廢老疾幼	3	3	52	49
疾衰病弱者	6	* 1	164	* 12
者者者	6	5	97	92
計	1	1	5	36
	16	* 15	318	240
		1	* 12	

160 棄兒養育 大正五年

	國費	地方費	私費	合計
年未現在人員	13	1	9	23
年内養育費	126	6	?	126

161 行旅病人及行旅死亡人 大正五年

	人員			取扱費
	男	女	計	
行旅病人	135	31	166	3,681
行旅死亡人	70	16	86	490

162 感化救濟事業 大正五年

事業別	事業主數	人員	經費		資產	
			收入	支出		
感化事業	1	41	311	7,381	—	
救濟事業	育兒 養老	8	18,196	16,610	105,044	
		1				
	施藥救療	6	56	2,357	1,284	—
	窮民救助	6	?	95,533	84,841	1,272,046
	授產	2	105	8,934	9,773	37,212
	教育	6	576	19,456	21,389	205,269
免囚保護	24	?	12,566	10,470	53,372	
他	6	?	4,187	3,730	25,085	

163 赤十字社員 大正五年末

	名譽社員	特別社員	正社員	贊助社員	合計	年醜金額
男	1	591	39,434	52	40,078	52,830
女	2	73	3,279	6	3,360	4,266
計	3	664	42,713	58	43,438	57,096

164 愛國婦人會員 大正五年末

會員數			年醜金額
特別	通常	計	
2,066	16,672	18,738	7,512

165 帝國軍人後援會員 大正五年末

會員數					年醜金額
有功	特別	通常	贊助	計	
25	392	1,673	6,684	8,774	12,699

166 榮典拜受者 大正五年末

叙位	叙勳	紅綬	綠綬	藍綬	黃綬	金銀杯	計
6	5	3	26	19	55	6	109

衛生

167 醫師・藥劑師・產婆・看護婦 大正五年末

*印ハ女ナリ

	醫師	齒科醫師	藥劑師	產婆	看護婦
市部	814	82	244	422	1,224
郡部	575	33	70	423	148
計	1,389	115	314	845	1,372
大正四年	1,323	99	298	841	1,297
同三年	1,270	91	279	791	981
同二年	1,225	75	276	747	940
同元年	1,231	77	265	738	846

168 鍼術・灸術・按摩術營業者 大正五年末

	鍼術	灸術	按摩術	鍼灸術兼業	鍼按術兼業	灸按術兼業	鍼灸按術兼業
市部	31	26	1,197	39	46	3	54
郡部	12	28	587	37	11	4	22
計	43	54	1,784	76	57	7	76
大正四年	29	44	1,704	72	59	6	76
同三年	28	41	1,798	67	54	6	76
同二年	26	37	1,475	51	49	6	78

169 賣藥・賣藥部外品 大正五年末

	製造又ハ輸入		請賣		行商	
	人員	方數	人員	劑數	人員	劑數
賣藥	632	1,516	6,970	—	1,598	—
賣藥部外品	134	211	4,490	17,595	385	1,004

170 藥業者 大正五年末

藥劑師	藥種		製藥者
	指定藥品ノ販賣有資格者	其他	
167	151	462	58

171 病院 大正五年

	院數	病床數	入院患者實人員		外來患者數	
			普通	施療	普通	施療
市部	府立	1	317	2,531	298	18,318
	私立	21	546	2,735	227	29,165
郡部	私立	22	738	2,322	384	27,184
計	45	1,601	7,588	909	74,667	10,420

172 傳染病院・隔離病舎 大正五年

	病院又ハ病舎數	病床數	入院又ハ入舎患者數	死亡者數	院舎内ニテ感染セシ人員
傳染病院	2	363	1,926	389	21
隔離病舎	362	2,129	670	155	16

173 傳染病患者 大正五年

	市 部		郡 部		計	
	患者	死者	患者	死者	患者	死者
虎列刺	44	25	88	55	132	80
赤痢	330	53	180	40	510	93
赤痢疑似	902	327	252	100	1,154	427
腸窒扶斯	494	131	383	101	877	232
痘瘡	1	—	—	—	1	—
パラチフス	161	5	90	6	251	11
猩紅熱	179	7	54	—	233	7
實扶垣里亞	172	45	166	36	338	81
合計	2,283	593	1,213	338	3,496	931
大正四年 同 三年 同 二年 同 元年						
患者	3,551	2,876	2,600	2,587		
死者	738	667	603	584		

174 精神病者 大正五年末

監置者總數			官公立病院ニ收容シタルモノ		其他ノ場所ニ監置シタルモノ	
男	女	計	義務者ノ監置	市區町村長ノ監置	義務者ノ監置	市區町村長ノ監置
175	110	285	166	181	126	7
假監置者			監置ヲ要セサル者		合 計	
男	女		男	女		
7	2		720	470		1,199

175 癩患者 大正五年

年末現在			新患者	死亡者	行衛不明等	外島保養院へ送致
男	女	計				
133	40	173	50	13	5	23

176 種痘成績 大正五年

	第一期		第二期		
	第一回	第二回	第一回	第二回	
公種痘	善感	28,454	1,905	17,854	4,866
	不善感	710	324	6,992	8,457
	未了	433	30	331	121
計	29,597	2,259	25,177	13,444	
私種痘	善感	775	64	120	397
	不善感	14	33	106	535
	計	789	97	226	932
未種痘	2,276	95	855	257	

177 娼妓健康診断及病症 大正五年

* 印ハ數種ノ病症ヲ兼スルモノノ數ナリ

市 部	遊廓數	娼妓年末現在數	健康診断延人員	入院患者延人員
市	8	2,429	136,100	65,289
郡	8	860	48,991	23,828
計	16	3,289	185,091	89,117
病症別人員	徵毒	653	1,537	634
	疥病	* 141	* 615	* 145
	軟下疳			
剝脫				
傳染性疾患	トヲホーム	其他	合計	
	113	326	302	4,614
	* 7	* 1	* 1	* 910

密賣淫徵毒感染者入院6患者延人員169ヲ含メリ

178 埋火葬 大正五年

	墳墓地 箇所	町 同反別	火葬場數	土葬人員	火葬人員
市 部	465	40.90	—	1,066	9,204
郡 部	12,213	365.31	65	15,691	3,900
計	12,678	406.21	65	16,757	13,104

警察

179 警察醫事 大正五年

檢視 檢證	病囚	解剖	檢徽	行旅 病者	其他	合計
929	48	12	63	2	87	1,141
大正五年同 四年同 三年同 二年同 元年						
總事件數	1,141	1,249	1,243	2,017	1,662	

180 行政執行處分

	泥酔癲癩其他救護處分			暴行闘争其他公安 ヲ害スル虞アル者			
	檢 度數	束 人員	領置 度數	檢 度數	束 人員	領置 度數	
大正五年	1,256	1,288	15	587	642	1	
同 四年	1,484	1,534	5	682	748	2	
同 三年	1,529	1,577	1	941	988	10	
同 二年	1,998	1,877	2	1,585	1,620	18	
同 元年	1,481	1,530	3	1,079	1,166	10	
	密賣淫 健康診 斷人員	密賣淫者ニ對シ入 院シタル數			大災害變其他必要 ト認メタル處分		居住地外 ニ在ル者 ニ對シ去 タル數
		費用 支辨 人員	警察 費支 人員	警察 費金 額	土地	物件	
大正五年	51	4	3	57	—	—	—
同 四年	45	1	2	12	—	—	1
同 三年	43	5	2	10	—	1	—
同 二年	19	1	3	80	—	—	—
同 元年	57	1	1	6	—	—	—

181 殺傷事件・棄兒

	大正五年			大正四年	同三年	同二年
	男	女	計			
自殺者	197	160	359	408	432	412
自殺未遂者	38	24	62	71	99	52
被殺害者	34	38	72	43	67	92
殺サレントセシ者	3	8	11	16	12	26
被傷害者	242	43	285	471	246	647
災害其他事故ニヨル死者	192	93	285	330	345	273
災害其他事故ニテ死セントセシ者	69	18	87	85	85	61
災害負傷者	398	125	523	656	782	490
棄兒	7	2	9	9	9	9

182 消防組 大正五年末

	組數	人 員				警備費
		組頭	小頭	消防手	計	
市部	2	2	14	483	499	22,911
郡部	219	219	1,012	34,913	36,145	24,362
計	221	221	1,026	35,396	36,644	47,273

	器 具 (主ナルモノ)					
	蒸汽唧筒	唧筒	纏	階梯	鹺口	水汲桶
市部	7	21	10	24	240	120
郡部	—	757	459	664	5,881	12,695
計	7	778	469	688	6,121	12,815

183 火 災 大正五年

	失火	放火	雷火	不審火	合計	損害概價
	度	度	度	度	度	円
市部	80	5	—	1	86	249,203
郡部	181	10	8	4	203	94,914
計	261	15	8	5	289	344,117

	住 家				非 住 家			
	全燒戸數	半燒戸數	直ニ消止戸數	燒失建坪	全燒棟數	半燒棟數	直ニ消止棟數	燒失建坪
市部	27	20	51	1,541	7	4	1	155
郡部	153	15	51	3,298	108	15	12	1,266
計	180	35	102	4,839	115	19	13	1,421

184 狩獵免狀 大正五年

	甲 種		乙 種		合 計	
	人員	稅額	人員	稅額	人員	稅額
市部	47	225	277	1,708	324	1,933
郡部	148	603	1,626	7,466	1,774	8,069
計	195	828	1,903	9,174	2,098	10,002

185 取締營業者 大正五年

	市部	郡部	計		市部	郡部	計
古物商	55,066	27,298	82,364	待合茶屋	109	17	126
質屋	456	425	881	獸肉販賣	227	1,062	1,289
屑物商	241	110	351	遊技場	232	80	312
彫刻業	195	71	266	人力車營	573	843	1,416
石油置場	149	103	252	業			
電氣工場	1,741	583	2,324	人力車挽	2,660	1,148	3,808
火工場	1,019	711	1,730	子仲仕	1,118	1,027	2,145
旅人宿屋	736	1,050	1,786	通船舟夫	—	1,157	1,157
下宿	377	91	468	代書業	166	302	468
木賃宿	24	162	186				
牛馬商	40	993	1,033	湯屋	280	203	483
料理店	367	273	640	理髮業	1,760	1,663	3,423
飲食店	2,355	2,807	5,162	按摩	1,237	277	1,514

186 止宿人員 大正五年

	管内人	管外人	外國人	合計
市部	148,057	658,675	5,108	811,840
郡部	147,743	194,689	726	343,158
計	295,800	853,364	5,834	1,154,998
大正四年	207,193	713,431	4,212	924,836
同三年	210,888	624,443	6,430	841,761
同二年	236,583	674,429	9,206	920,218
同元年	245,608	810,166	8,231	1,064,005

187 劇場 大正五年

	劇場數	開場度數	開場日數	觀客數	
常設	市部	17	2,488	3,719	1,240,812
	郡部	18	1,152	2,250	496,996
	計	35	3,640	5,969	1,737,808
臨時(郡部)	277	521	769	248,642	
合計	312	4,161	6,738	1,986,450	
大正四年	?	3,398	7,413	2,180,807	
同三年	?	2,308	6,221	1,691,347	

188 遊廓及藝妓 大正五年未現在

	貸座數	娼妓	遊廓遊客數	藝妓
市部	1,597	2,377	983,855	1,444
	郡部	302	843	325,796
計	1,899	3,220	1,309,651	1,874
大正四年	1,850	3,261	1,168,259	1,790
同三年	1,877	3,262	1,177,367	1,667
同二年	1,966	3,420	1,268,049	?
同元年	2,003	3,341	1,418,061	?

189 警察行政雜件 大正五年

	救護	安寧	風俗	營業	交通
市部	124,908	153,195	54,965	313,670	1,526,433
郡部	43,466	61,023	12,199	65,177	309,125
計	168,374	214,218	67,164	378,847	1,835,558
	衛生	省令警察犯	府令警察犯	合計	
市部	221,020	475,008	58,343	2,927,542	
郡部	98,551	154,023	27,260	770,824	
計	319,571	629,031	85,603	3,698,366	

190 未成年者喫煙 大正五年

器具沒收人員	處分人員	説諭ニ止メタル人員	合計	大正四年	同 三年
81	2	10,381	10,464	9,927	8,766

191 盜難詐欺恐喝橫領等 大正五年

件數	市部	郡部	警察部	合計	強盜ニ遭ヒシ件數	竊盜ニ遭ヒシ件數	拘喚ニ遭ヒシ件數	詐欺恐喝ニ遭ヒシ件數	橫領セラレシ件數	偽造貨幣ヲ取出スル件數	合計
					件數	件數	件數	件數	件數	件數	件數
被害發見	12	4,270	229	501	304	2	5,318				
	9	3,881	78	1,259	1,361	—	6,588				
被害發見	12	2,805	12	697	495	—	4,021				
	11	2,007	1	940	677	—	3,636				
被害發見	—	41	5	38	22	—	106				
	1	46	6	55	25	—	133				
被害發見	24	7,116	246	1,236	821	2	9,445				
	21	5,934	85	2,254	2,063	—	10,357				
				合計	市部	郡部	計				
				強盜	483	128	611				
				竊盜	90,297	39,175	129,472				
				拘摸	2,821	73	2,894				
				詐欺恐喝及橫領	47,072	46,292	93,364				
				偽造貨幣取出	.5	—	.5				
				合計	140,674	85,669	226,343				

192 告訴及告發件數 大正五年

	市部	郡部	警察部	合計
現行犯 { 告訴 告發	15 8,137	24 2,630	— —	39 10,767
準現行犯 { 告訴 告發	3 959	3 372	— 9	7 1,340
非現行犯 { 告訴 告發	400 1,756	293 2,029	2 30	695 3,815
合計 { 告訴 告發	418 10,855	321 5,047	2 39	741 15,941

193 犯罪・犯罪檢舉件數及人員 大正五年

	犯罪件數	犯罪檢舉件數	人員		計	
			男	女		
刑法犯	失火	153	117	51	168	
	賭博及富籤	597	2,448	233	2,681	
	傷害	280	397	16	413	
	竊盜	7,291	5,949	277	2,319	
	詐欺及恐喝	1,308	2,379	1,017	1,080	
	橫領	846	2,089	906	980	
	其他	772	968	658	818	
	計	11,247	12,442	7,585	874	8,459
	特別法犯	782	828	804	73	877
	府令違犯	70	70	92	3	95
合計	12,099	13,340	8,481	950	9,431	
大同同	正	11,997	8,286	883	9,169	
	四	12,381	7,958	931	8,889	
	三	12,161	7,783	895	8,678	
	元	11,233	7,281	1,428	8,709	

194 警察即決處分 大正五年

	拘留		科料		合計
	男	女	男	女	
省令警察犯	543	143	1,149	108	1,943
府令警察犯	24	2	39	7	72
府令諸規則	141	26	6,071	487	6,725
特別法令違犯	—	52	114	154	320
合計	708	223	7,373	956	9,060
大正四年	7,830	1,003	1,866	338	11,037
大同三年	8,376	1,012	1,633	301	11,322
同二年	8,660	1,101	1,885	328	11,977
同元年	15,103	852	1,927	221	18,103

195 拘留留置檢束人員 大正五年

	拘留	勞役場留置	留置	行政檢束	計
市部	742	102	3,133	1,422	5,399
郡部	189	45	1,174	514	1,922
計	931	147	4,307	1,936	7,321

裁判及監獄

196 第一審有罪被告人刑名別 大正五年

	懲役	禁錮	拘留	罰金	科料	合計
京都地方裁判所	127	—	—	49	—	176
京都區裁判所	965	3	11	1,738	137	2,854
宮津區裁判所	48	—	2	22	1	73
舞鶴區裁判所	58	1	1	117	15	192
福知山區裁判所	102	1	1	132	36	272

197 在監人員 大正五年末

	受刑者	刑事被告	勞役場留置者	攜帶乳兒	合計
京都監獄 {男女}	1,091 40	84 2	1 —	— —	1,176 42
宮津分監 {男女}	117 1	3 —	4 —	— —	124 1
合計 {男女計}	1,208 41 1,249	87 2 89	5 — 5	— — —	1,300 43 1,343

198 監獄出入人員 大正五年

		受刑者		刑事被告人		勞役場留置者	
		入監	出監	入監	出監	入場	出場
京都監獄	男	1,058	971	1,176	1,174	120	131
	女	52	52	38	40	3	3
宮津分監	男	157	190	50	52	38	39
	女	10	18	2	2	2	2
合計	男	1,215	1,161	1,226	1,226	158	170
	女	62	70	40	42	5	5
	計	1,277	1,231	1,266	1,268	163	175

199 在監者罹病及死亡 大正五年

		罹病者			死亡者		
		男	女	計	男	女	計
京都監獄		1,196	49	1,245	17	2	19
宮津分監		418	6	424	2	—	2
計		1,614	55	1,669	19	2	21

議員及議會

200 本府在住貴族院議員 大正五年末

皇族議員	華族議員	勅選議員	多額納稅者議員	
			議員	選舉當時互選權 +有セシ人員
2	13	2	他縣選出 1	15

201 衆議院議員・府會・郡會 大正五年末

		衆議院議員	府會	郡會
議員	市部 { 定員	3	16	—
	{ 現員	3	16	—
郡部	{ 定員	5	23	395
	{ 現員	5	23	392
選舉權ヲ有 スル人員 (最近調)	市部	11,563	15,072	—
	郡部	24,061	43,155	44,624
	計	35,624	58,227	—

202 市町村會議員 大正五年末

		市會	町會	村會
會議員	數	1	23	258
	{ 定員	48	362	2,908
選舉權ヲ有 スル者(最近調)	{ 現員	47	342	2,761
		22,535	10,267	69,827

203 府郡市參事會 大正五年末

		會數	名譽職會員數
府	參事會	1	10
郡	參事會	18	90
市	參事會	1	10

財 政

204 府廳經費 大正五年度

費 目	費 額	費 目	費 額	
神費及國幣 社例祭幣帛料	23,585 ^円	管 治 水 事 業 費	7,254 ^円	
府 俸 給	105,764	傳 染 病 豫 防 費	4,145	
	府 廳 費	8,976	其 他	10,455
	府 雜 給 及 費	32,168	合 計	320,709
	府 雜 給 及 費	32,168		
內 務 省 縣 徵 兵 費	12,897	文 部 農 商 務 管	26,273	
縣 警 察 費 連 帶 支 辨 金	100,222	各 省 所 管		
機 密 費	1,900	通 計	346,982	
所 補 助 費	13,343			

205 府廳諸收入 (國庫歲入) 大正五年度

經 常 部		臨 時 部		合 計
官 業 及 官 有 財 產 收 入	雜 收 入	官 拂 下 代	其 他	
14,622 ^円	16,035 ^円	6,498 ^円	2,099 ^円	39,254 ^円

206 府 歲 入 大正五年度決算

科 目	金 額	科 目	金 額
地 租 割	575,985 ^円	雜 收 入	466,953 ^円
營 業 稅	83,082	國 庫 補 助 金	55,293
雜 種 稅	246,978	寄 附 金	29,689
營 業 稅 附 加 稅	40,567	財 產 賣 却 代	2,402
所 得 稅 附 加 稅	35,083	繰 越 金	73,059
鑛 業 稅 附 加 稅	740	町 村 分 賦 額	57,899
賣 藥 營 業 稅 附 加 稅	35	國 庫 補 給 金	352
戶 數 割	272,916	合 計	2,417,011
家 屋 稅	35,004	大 正 四 年 度	2,471,381
市 豫 算 編 入 額	342,024	同 三 年 度	2,538,276
財 產 收 入	530	同 二 年 度	3,135,418
國 庫 下 渡 金	98,420	同 元 年 度	3,001,108

207 府 歲 出 大正五年度決算

經常部	円		円
經常部	1,823,726	感化院費	7,382
警察費	552,989	府吏員職員給與費	1,580
警察廳舍修繕費	12,228	臨時費	397,944
土木費	345,555	警察廳舍修繕費	37,281
府會議諸費	21,467	郡市町村土木補助費	22,105
衛生及病院費	76,072	市町村衛生補助費	39,787
教育費	297,306	教育補助費	15,587
郡廳舍修繕費	2,103	勸業補助費	61,919
郡役所費	84,446	慈惠救濟基金補充費	1,500
救育費	29,983	小學校教員恩給基金補充費	66,484
諸達書及揭示諸費	773	土木費本年度支出額	136,665
勸業費	256,749	勸業費本年度支出額	9,487
府稅取扱費	56,438	府廳舍建築費	5,309
府廳舍修繕費	1,912	雜出	1,820
衆議院議員選舉費	86	合計	2,221,670
府會議員選舉費	208	大正四年度	2,398,322
府吏員費	63,653	同 三年度	2,396,753
財產費	9,524	同 二年度	2,893,525
收用審查會費	—	同 元年度	2,578,345
統計費	2,776		
府社幣饌費	496		

208 府特別經濟歲入歲出 大正五年度決算

	歲入	歲出
醫學專門學校及附屬療病院收入	290,088	266,597
療病院醫學校職員外國留學資金	214	—
小學校教員恩給基金	76,487	76,486
小學校教員加俸資金	73,171	65,364
府立學校學資金	2,201	2,175
第一高等女學校資金	144	81
第慈惠救濟基金	6,444	6,332
慈惠救濟基金	407	27
慈惠救濟基金	85,634	20,685
教育資	102,617	18,358
小學校教員恩給基金	9,278	—
京都娼妓檢査所八阪病院資金	4,074	3,584
農林學校基本財產	3,206	99
圖書館圖書購入基本	38	—
水產講習所資	19	—
淀川沿岸治水資金	13,275	—
大典紀念京都植物園資金	263,459	155,802
賑恤基	1,159	—
恩賜	1,019	—
合計	932,933	615,590

209 各郡役所經費 大正五年度決算

愛 岩	3,983	相 樂	4,570	與 謝	4,918
葛 野	4,671	南 桑 田	4,298	中	3,620
乙 訓	3,048	北 桑 田	3,588	竹 野	4,049
紀 伊	4,358	船 井	5,452	熊 野	3,093
宇 治	2,921	天 田	5,319	府廳主管	9,189
久 世	3,203	何 鹿	4,042		
綴 喜	4,019	加 佐	6,097	合 計	84,438

210 郡 歲 入 大正四年度決算

經 常 部	203,614	臨 時 部	52,289
町村分賦額	183,647	國庫補助金	2,700
財産ヨリ生スル收入	5,471	府補助金	7,090
樹苗園收入	1,151	寄附金	5,074
使用料	396	財産繰入	13,496
雜收入	12,949	前年度繰越金	23,845
		雜收入	84
		合 計	255,903

211 郡 歲 出 大正四年度決算

經 常 部	153,413	臨 時 部	87,146
會 議 費	12,221	土 木 費	21,323
郡 吏 員 費	18,258	教 育 費	8,378
土 木 費	23,711	衛 生 費	1,218
教 育 費	66,726	勤 業 費	27,293
衛 生 費	169	公 園 費	2,027
勤 業 費	4,544	統 計 費	128
救 助 費	58	地方改良獎勵費	501
電 話 費	2,476	積 立 金	3,644
公 園 費	719	財 產 費	5,287
統 計 費	725	郡 債 費	5,808
積 立 金 費	15,669	神 社 費	30
財 產 費	1,805	特別會計補充費	88
郷 社 幣 饌 費	1,150	雜 支 出	2,435
郡 金 庫 費	476	郡會議員選舉費	156
農林學校費補充費	3,317	勤業費本年度支出額	8,830
雜 支 出	1,020		
郡會議員選舉費	369	合 計	240,559

212 郡 歲 入 歲

	歲 入		總 額
	總 額	經 常 部	
愛 葛 乙 紀	8,947	7,784	8,702
岩 野 訓 伊 郡	6,963	3,665	6,430
郡 郡 郡 郡	7,746	3,730	7,652
郡 郡 郡 郡	6,566	6,183	6,444
宇 久 綴 相	3,836	3,016	3,546
治 世 喜 樂 郡	7,776	7,136	7,707
郡 郡 郡 郡	3,974	3,785	3,608
郡 郡 郡 郡	13,147	12,181	12,434
南 北 船 天 何	16,768	14,520	15,860
桑 桑 井 田 鹿 郡	6,784	5,777	6,007
郡 郡 郡 郡	22,126	18,980	22,250
郡 郡 郡 郡	28,786	24,802	27,020
郡 郡 郡 郡	20,000	16,331	19,432
加 與 中 竹 熊	30,211	27,414	29,122
佐 謝 野 野 郡	24,879	19,297	22,137
郡 郡 郡 郡	8,533	7,074	8,103
郡 郡 郡 郡	17,941	7,492	17,140
郡 郡 郡 郡	20,920	14,447	16,965
合 計	255,903	203,614	240,559
大 正 三 年 度	268,692	222,350	244,392
同 二 年 度	305,944	230,418	276,513
同 元 年 度	320,939	279,971	285,875
同 四 十 四 年 度	810,650	254,802	292,304

出 郡 別 大正四年度決算

經 常 部	歲 出			
	郡 吏 員 費	土 木 費	教 育 費	勸 業 費
7,385	880	414	5,841	976
2,448	525	588	859	954
2,777	635	1,393	374	508
3,081	739	1,442	933	1,524
2,014	584	—	400	467
2,341	341	—	833	653
1,949	569	—	412	919
9,626	1,160	4,323	219	1,000
11,601	1,124	3,805	7,806	1,686
1,923	580	1,382	584	1,200
15,692	1,355	500	14,039	3,567
17,717	1,242	2,763	9,034	1,760
9,917	938	4,546	5,922	5,394
21,135	2,926	4,462	13,827	2,662
16,581	1,132	7,042	8,501	2,366
4,209	1,703	1,463	800	1,570
12,921	963	1,484	710	2,808
10,195	862	9,427	4,010	1,823
153,413	18,258	45,034	75,104	31,837
141,112	16,519	50,001	75,217	45,154
150,352	17,144	79,369	78,144	42,723
143,154	17,750	61,308	92,314	46,617
135,570	16,197	51,407	114,156	35,714

213 市 歲 入 大正四年度決算

經常部	1,728,271 ^円	臨時部	94,640 ^円
市 稅	1,247,515	國庫補助金	11,200
財産ヨリ生スル收入	1,887	府補助金	60,411
使用料及手数料	149,236	寄附金	900
國稅徵收交付金	47,194	繰入金	3,300
報償金	8,113	財産賣拂代	13,025
前年度繰越金	199,171	文部省美術展覽會收入	5,803
雜收入	75,156	合計	1,822,911
	總額	經常部	市稅
大正四年度	1,822,911 ^円	1,728,271 ^円	1,247,515 ^円
同三年度	2,001,218	1,912,997	1,169,912
同二年度	2,218,402	1,542,610	1,148,634
同元年度	1,781,856	1,753,120	1,202,242
明治四十四年度	1,683,096	1,670,499	1,189,036

214 市 歲 出 大正四年度決算

經常部	1,076,123 ^円	臨時部	573,684 ^円
市役所費	81,144	市役所費	700
區役所費	91,791	區役所費	152
會社費	24,826	木育費	8,329
士教費	114,821	衛生費	4,251
教養費	178,122	衛生費	14,951
		勸業費	21,222
		動物園費	1,424
衛生費	135,691	積立金	5,423
勸業費	40,517	文部省美術展覽會費	4,024
動物園費	26,082		6,542
諸稅及負擔	27,098		
	326,935	公債費	75,573
		補助支	15,715
		典關スル	267,858
神公特別雜	568	施設事業費	147,520
社取給支	7,770	合計	1,649,807
撥與	13,597		
費金出	7,160		
		總額	經常部
			臨時部
大正四年度	1,649,807 ^円	1,076,123 ^円	573,684 ^円
同三年度	1,802,046	967,581	834,465
同二年度	1,781,039	1,152,855	628,184
同元年度	1,651,976	1,144,167	510,809
明治四十四年度	1,387,117	1,127,389	259,728
	教育費	衛生費	土木費
	諸稅及負擔		
大正四年度	182,373 ^円	150,642 ^円	123,150 ^円
同三年度	177,131	242,679	139,335
同二年度	187,272	251,090	194,051
同元年度	250,656	247,205	182,762
明治四十四年度	198,561	128,000	136,035

215 市特別經濟歲入歲出 大正四年度決算

	歲 入	歲 出
水利事業經濟	1,231,867 ^円	1,181,763 ^円
盲啞院經濟	15,804	15,171
公園經濟	16,356	7,948
事業公債經濟	1,410,603	1,157,267
臨時事業經濟	392,824	64,158
水道事業經濟	403,528	317,480
電氣軌道事業經濟	1,011,176	845,782
大典記念京都博覽會經濟	147,452	147,452
學區負擔市公債及借入金經濟	29,685	29,685
基本財產經濟	20,253	20,253
積立金經濟	19,134	19,134
水利事業特別積立物品購入資金	13,170	2,860
京都工藝品展覽會經濟	12,050	9,263
合 計	4,723,902	3,818,216

216 市學區歲入歲出 大正四正年決算

歲 入		歲 出		
市 稅	521,976 ^円	學務委員及學區會諸費	23,723 ^円	
財產ヨリ生スル收入	9,557	小 學 校 費	478,203	
使 用 料	34,365	幼 稚 園 費	15,159	
補 助 金	15,427	基本財產造成費	15,545	
寄 附 金	17,325	積 立 金	21,699	
財產繰入金受入	24,312	雜 支 出	30,038	
前年度繰越金	53,975			
雜 收 入	4,419			
合 計	681,354	合 計	584,372	
	歲 入	市 稅	歲 出	小學校費
大正四年度	681,354 ^円	521,976 ^円	584,372 ^円	478,203 ^円
同 三年度	659,100	495,378	609,043	492,732
同 二年度	768,059	488,441	722,579	425,938
同 元年度	721,121	501,877	658,036	418,101
明治四十四年度	788,361	452,735	724,063	401,274

217 町村歳入 大正四年度決算

町村税	1,840,933	郡補助金	16,335
夫役現品(換算金額)	18,984	寄附金	141,842
財産ヨリ生スル収入	141,973	繰入金	21,320
使用料及手数料	98,941	財産賣拂代	20,725
		前年度繰越金	188,964
國稅徵收交付金	61,524	雜收入	93,221
府稅徵收交付金	29,449	町村債	10,700
水利組合費徵收交付金	72	翌年度繰入	11,700
		其他	3,510
報償金	3,479	合計	2,787,932
國庫補助金	750		
府補助金	83,510		

	歳入總額	町村税	財産ヨリ生スル収入
大正四年度	2,787,932	1,840,933	141,973
同三年度	2,872,870	1,887,180	130,500
同二年度	2,990,443	1,896,086	138,642
同元年度	2,961,125	1,927,418	133,447
明治四十四年度	2,916,627	1,873,575	120,414

218 町村歳出 大正四年度決算

役會土教衛	512,491	神公雜補寄	3,839
場議木育生	18,993	社取扱	250
費費費費費	236,731	金取支助附	100,134
費費費費費	949,920	費費費費費	46,769
費費費費費	121,329	費費費費費	6,385
勸市救警電	26,020	訴小學校營繕	503
業場助備事	2,402	役場營繕	24,140
業業業業業	1,015	水町區改正	3,552
業業業業業	26,381	業業業業業	1,946
業業業業業	9,392	業業業業業	8,403
基本財産造成費	177,362	合計	2,631,698
基積財諸公	32,358	歳入歳出差引殘	156,234
立産及債	25,467	内基本財産蓄積	2,823
稅及債	200,350		
費費費費費	95,566		

	役場費	土木費	教育費	衛生費
大正四年度	512,491	236,731	949,920	121,329
同三年度	514,855	239,023	1,014,208	121,610
同二年度	499,831	350,084	983,098	105,676
同元年度	505,361	273,138	1,045,626	77,024
明治四十四年度	473,841	254,285	1,036,944	68,377

	勸業費	基本財産造成費	諸稅及負擔	歳出總額
大正四年度	26,020	177,362	200,350	2,631,698
同三年度	21,139	166,557	221,812	2,695,281
同二年度	21,774	167,910	263,847	2,814,614
同元年度	18,660	126,687	278,624	2,738,765
明治四十四年度	11,333	4,133	245,348	2,788,833

219 町 村 歳

	町村税	使用料及 手数料	財産ヨ リ生ス ル収入	國稅府 稅徵收 交付金
愛 岩 郡	84,618	1,517	4,858	3,850
葛 野 郡	132,228	13,173	2,540	6,239
乙 訓 郡	54,858	2,571	5,453	2,014
紀 伊 郡	137,552	6,652	3,573	7,042
宇 治 郡	35,026	721	2,810	2,343
久 世 郡	65,326	13,029	6,449	2,914
綴 喜 郡	80,108	2,698	6,811	5,280
相 樂 郡	102,526	2,790	5,751	5,552
南 桑 田 郡	103,580	4,800	26,438	6,148
北 桑 田 郡	67,561	784	8,422	2,926
船 井 郡	146,220	3,642	15,626	7,539
天 田 郡	157,618	10,792	13,408	8,172
何 鹿 郡	122,955	4,073	9,018	6,242
加 佐 郡	201,075	20,058	12,233	9,435
與 謝 郡	148,513	5,880	9,131	5,979
中 郡	69,274	3,326	4,119	3,633
竹 野 郡	77,739	1,515	3,577	3,256
熊 野 郡	54,156	920	1,756	2,409
合 計	1,840,933	98,941	141,973	90,973

入 郡 別 大正四年度決算

國庫府郡 補助金	寄 附 金	前 年 度 繰 越 金	其 他	合 計
3,467	2,604	5,907	21,852	128,673
3,006	8,170	11,945	8,989	186,290
483	6,487	2,575	6,334	80,775
1,510	2,540	47,135	22,721	228,725
722	2,437	3,007	4,789	51,855
2,798	981	3,637	5,631	100,515
1,360	1,324	6,341	7,719	111,641
5,952	9,057	5,553	5,756	142,937
5,865	12,154	20,972	11,070	191,027
3,961	3,693	4,630	1,890	93,867
16,844	10,372	16,661	7,604	221,508
8,768	9,280	11,027	11,094	230,159
9,925	12,417	9,859	17,326	191,815
10,385	13,782	9,092	10,023	286,083
9,897	16,638	9,363	24,347	229,748
9,902	17,893	14,164	5,686	127,997
4,767	8,444	4,383	4,748	108,429
983	3,569	2,713	6,382	72,888
100,595	141,842	188,964	183,711	2,787,932

220 町 村 歳

			役場費	土木費	教育費	衛生費
愛 岩 郡			26,827 ^円	11,827 ^円	48,336 ^円	4,251 ^円
葛 野 郡			45,823	8,285	69,878	13,590
乙 訓 郡			16,141	9,213	30,595	2,637
紀 伊 郡			37,598	13,931	79,447	9,458
宇 治 郡			11,287	1,201	24,448	1,847
久 世 郡			18,756	10,191	34,618	3,140
綴 喜 郡			24,567	6,620	46,904	1,643
相 樂 郡			28,544	19,966	52,372	2,758
南 桑 田 郡			30,334	30,578	56,304	5,845
北 桑 田 郡			18,267	12,025	36,197	1,661
船 井 郡			38,641	18,922	77,916	12,426
天 田 郡			41,081	15,816	74,086	5,850
何 鹿 郡			26,087	13,963	61,464	4,894
加 佐 郡			52,504	16,838	99,410	9,596
與 謝 郡			39,192	23,454	64,365	7,160
中 郡			19,664	8,956	39,493	27,288
竹 野 郡			20,843	9,904	36,734	6,349
熊 野 郡			16,335	5,011	17,353	936
合 計			512,491	236,731	949,920	121,329

出 郡 別 大正四年度決算

勸業費	基本財産 造成費	諸税及 負擔	公債費	其 他	合 計
341 ^円	2,824 ^円	7,932 ^円	3,318 ^円	14,988 ^円	120,644 ^円
326	3,264	3,698	2,513	17,151	164,558
—	6,795	4,585	1,691	5,173	76,830
100	5,236	6,432	25,692	17,041	194,935
—	707	2,926	—	6,80	49,216
141	7,676	7,762	2,217	13,535	98,036
907	6,521	5,487	3,634	8,686	104,969
60	7,490	12,758	—	13,110	137,058
78	11,832	15,919	5,746	16,025	172,661
67	8,834	5,958	517	5,902	89,428
13,176	13,811	18,016	1,364	17,451	211,723
4,738	24,714	21,831	8,386	26,262	222,764
1,619	10,580	16,431	2,558	44,056	181,652
3,347	32,251	23,063	15,591	23,449	276,049
394	17,926	18,490	10,732	41,828	223,541
32	3,525	7,657	9,239	8,216	124,070
478	7,253	7,267	2,338	20,547	111,713
216	6,123	14,138	—	11,709	71,851
26,020	177,362	200,350	95,566	311,929	2,631,698

221 市部租稅負擔 大正四年度
實收額

	稅額	現住一戶當	現住一人當
直接國稅	1,754,368	20.608	3.646
市區市稅	1,247,515	12.777	2.261
學區市稅	521,976	5.411	957
合計	3,523,859	38.793	6.864
大正三年度總額	3,552,141	38.796	6.864
同二年度總額	3,335,034	36.606	6.564
同元年度總額	3,533,039	38.806	7.132
明治四十四年度總額	3,378,868	38.447	6.990

222 郡部租稅負擔 大正四年度
實收額

	稅額	現住一戶當	現住一人當
直接國稅	1,580,105	10.760	2.009
町村稅	1,366,999	9.308	1.738
合計	4,788,037	32.604	6.088
大正三年度總額	4,963,527	34.289	6.394
同二年度總額	5,006,537	34.734	6.529
同元年度總額	5,326,229	37.101	7.000
明治四十四年度總額	5,216,280	36.943	7.016

223 直接國稅 大正五年度
實收額

	稅額	大正五年度總額	實收額
地稅	1,489,319	3,534,687	
營業所得稅	813,728	3,331,473	
所業稅	1,202,215	3,595,787	
賣藥營業稅	24,926	3,365,613	
合計	4,499	3,534,990	

224 間接國稅 大正五年度
實收額

	稅額	大正五年度總額	實收額
酒造稅	3,168,118	6,833,304	
醬油稅	74,306	5,243,476	
織物消費稅	1,851,810	5,167,668	
通行稅	237,488	5,697,937	
相續稅	89,181	5,609,149	
其他	412,401		

225 府稅 大正五年度
決算

	稅額	府稅總額	市豫算編入額
地租割	575,985	1,290,390	342,024
營業稅	83,082	1,366,999	326,801
雜種稅	246,978	1,367,410	320,603
營業稅附加稅	40,567	1,442,798	429,359
鑛業稅附加稅	740	1,692,741	401,749
所得稅附加稅			
賣藥營業稅附加稅			
戶數割			
家屋稅			
合計			

	府稅總額	市豫算編入額
大正五年度	1,290,390	342,024
同四年度	1,366,999	326,801
同三年度	1,367,410	320,603
同二年度	1,442,798	429,359
同元年度	1,692,741	401,749

226 市 稅 大正四年度 決算

地租附加稅	83,273	特別稅建物稅	6,322
國稅營業稅附加稅	176,383	合計	1,247,515
所得稅附加稅	120,391	學區市稅	
取引所稅附加稅	3,603	國稅營業稅附加稅	2,347
特別稅步一稅	87,763	所得稅附加稅	6,812
特別稅營業稅	172,205	特別稅戶別稅	508,580
特別稅船車乘馬稅	278,870	建物稅	4,237
特別稅戶別稅	318,705	合計	521,976
		總計	1,769,491

227 町 村 稅 大正四年度 決算

地租附加稅	209,265	府稅雜種稅附加稅	95,904
國稅營業稅附加稅	29,573	特別稅段別割	23,826
所得稅附加稅	45,086	特別稅家屋稅	25,132
鑛業稅附加稅	207	特別稅戶別稅	64
賣藥營業稅附加稅	60	特別稅不動產移轉稅	20,628
戶數割附加稅	1,266,871	合計	1,840,938
家屋稅附加稅	82,083		
府稅營業稅附加稅	42,234		

228 水利組合費 (決算)

	組合費賦課金	歲入總額	歲出總額
大正四年度	17,953	43,350	35,999
同三年度	17,223	30,618	20,973
同二年度	18,731	80,035	72,437
同元年度	17,518	27,376	20,673
明治四十四年度	18,347	39,210	36,257

229 直接國稅市郡別 大正五年度實收額

	地租	所得稅	營業稅	其他	計
京都市	141,298	339,780	208,836	1,912	691,826
上京區	234,847	519,610	418,628	1,841	1,174,926
下京區	376,145	859,390	627,464	3,753	1,866,752
愛宕郡	50,022	17,574	5,523	705	73,824
岩野郡	73,269	58,151	30,290	1,167	162,877
乙訓郡	53,487	9,603	2,133	73	65,296
紀伊郡	60,067	38,507	41,094	153	139,821
宇久郡	34,836	4,520	2,118	144	41,618
綴相郡	50,483	8,130	3,429	8	62,050
喜樂郡	76,312	10,705	6,117	217	93,351
樂郡	81,496	12,856	8,380	843	103,575
南桑田郡	89,062	13,597	8,320	1,882	112,861
北桑田郡	32,122	8,423	2,550	6,306	49,401
船井郡	106,018	13,921	10,226	7,725	137,890
天田郡	80,058	20,888	11,640	2,135	114,721
何鹿郡	67,132	69,107	8,035	725	144,999
加與郡	77,801	27,247	16,900	2,698	124,646
佐謝郡	72,268	13,845	11,755	584	98,452
中野郡	40,615	9,039	10,896	136	60,686
竹野郡	38,101	4,372	4,942	124	47,539
熊野郡	30,025	2,340	1,916	47	34,328
合計	1,489,319	1,202,215	813,728	29,425	3,534,687

230 間接國稅市郡別 大正五年度實收額

	酒造稅	織物消費稅	相續稅	其他	計
京都市	482,092	1,111,640	27,668	134,879	1,756,279
上京區	359,905	37,631	29,534	522,775	949,845
下京區	841,997	1,149,271	57,202	657,654	2,706,124
計					
愛宕郡	9,530	3,145	1,808	1,296	15,779
葛野郡	53,115	16,372	3,493	8,623	81,603
乙訓郡	4,428	—	1,231	2,116	7,775
伊都郡	1,346,126	30,274	3,649	6,437	1,386,486
宇治郡	—	2,036	838	2	2,876
久世郡	7,673	1,060	878	2,872	12,483
綴喜郡	39,657	236	1,620	6,524	48,037
相樂郡	57,160	9,618	1,896	815	69,489
南桑田郡	92,784	23	2,416	2,987	98,210
北桑田郡	31,481	20	2,697	271	34,469
船井郡	112,281	1,180	2,605	3,043	119,109
天田郡	162,943	76	1,889	4,693	169,601
何鹿郡	69,387	2,065	902	4,034	76,388
加佐郡	122,850	9,853	3,525	5,356	141,584
與謝郡	103,027	248,573	825	12,842	365,267
中郡	31,028	357,948	741	1,212	390,929
竹野郡	58,464	20,040	465	2,348	81,317
熊野郡	24,187	20	501	1,070	25,778
合計	3,168,118	1,851,810	89,181	724,195	5,833,304

231 府稅郡別 大正五年度實收額

	地租割	營業稅	雜種稅	戶數割及家屋稅	其他	合計
愛宕郡	24,903	4,511	15,420	14,977	5,664	65,475
葛野郡	36,608	7,097	29,554	26,494	11,084	110,837
乙訓郡	28,623	2,428	7,647	10,848	1,149	50,695
紀伊郡	27,641	7,979	24,193	26,044	18,110	103,967
宇治郡	18,425	1,488	5,262	8,254	1,195	34,624
久世郡	26,773	2,312	6,245	11,334	1,440	48,104
綴喜郡	40,348	4,190	11,187	16,986	2,104	75,116
相樂郡	43,261	5,170	10,109	19,673	2,787	81,000
南桑田郡	47,453	4,568	11,314	18,561	2,790	84,686
北桑田郡	17,300	2,767	5,644	9,009	1,503	36,223
船井郡	52,307	5,705	17,007	23,544	3,439	102,002
天田郡	41,611	6,896	19,221	24,044	3,996	95,768
何鹿郡	35,555	4,635	11,405	18,108	6,690	76,393
加佐郡	39,052	8,401	34,138	30,557	6,537	118,685
與謝郡	37,792	7,286	20,110	21,383	3,331	89,902
中郡	21,574	2,967	8,937	10,277	2,775	46,530
竹野郡	20,457	2,851	6,087	10,751	1,271	41,417
熊野郡	16,294	1,824	3,190	7,065	534	28,907
合計	575,977	83,075	246,970	307,910	76,399	1,290,331

232 町村稅郡別 大正四年度決算

	國稅附加稅	府稅附加稅		特別稅	合計
		戶數割及家屋稅附加稅	其他		
愛宕郡	15,706	41,629	5,532	21,751	84,618
葛野郡	22,211	73,624	18,740	17,653	132,228
乙訓郡	11,152	36,529	4,267	2,910	54,858
紀伊郡	21,942	83,415	25,715	6,480	137,552
宇治郡	8,296	21,911	3,969	850	35,026
久世郡	13,071	39,258	5,510	7,487	65,326
綴喜郡	17,438	56,713	5,597	360	80,108
相樂郡	18,638	77,507	5,197	1,184	102,526
南桑田郡	26,977	68,647	7,683	273	103,580
北桑田郡	8,058	55,349	3,071	1,083	67,561
船井郡	22,442	116,627	5,744	1,407	146,220
天田郡	19,251	130,548	7,819	—	157,618
何鹿郡	14,952	102,978	5,025	—	122,955
加佐郡	20,314	156,771	15,778	8,212	201,075
與謝郡	17,909	119,425	11,179	—	148,513
中郡	10,940	53,836	4,498	—	69,274
竹野郡	8,577	67,069	2,093	—	77,739
熊野郡	6,317	47,118	721	—	54,156
合計	284,191	1,348,954	138,138	69,650	1,840,933

233 府有、郡有財產

	府有 (大正五年十一月一日現在)		郡有 (大正五年度末現在)	
	町	坪	町	坪
土地	段別	228.28	100.75	
	價額	2,968,002	102,046	
建物	建坪	39,588	7,326	
	價額	1,861,500	262,084	
有價證券	額面	1,256,050	82,120	
	價額	1,256,050	60,649	
立木	價額	?	21,825	
金員		454,592	44,152	
其他	價額	?	19,300	
合計	價額	6,540,144	510,056	

234 市町村及區部落有財產(1) 大正五年度末

	土地		建物		立木 價額
	段別	價額	建坪	價額	
基本財產	町	3,598,021	坪	181,792	44,989
學校基本財產	693.82	228,010	16,786	421,409	16,207
各種財產	1,000.97	3,709,678	121,450	4,354,976	1,041
區及部落有財產	20,213.90	4,879,081	35,062	2,009,872	37,224
町村組合有財產	269.00	40,404	3,113	60,374	—
合計	42,459.63	12,435,194	184,220	7,028,423	99,461

234 市町村及區部落有財產 (2)

	有價證券		金員	其他		金額合計
	額面	價額		價	額	
基本財產	559,694	647,920	494,364	4,344	4,954,745	
學校基本財產	349,978	344,930	365,513	22,027	1,400,544	
各種財產及區部落有財產	77,750	78,309	817,975	10,135,616	19,097,595	
町村租合有財產	66,645	66,050	176,651	244,618	7,416,082	
町村租合有財產	2,930	2,878	3,903	—	107,559	
合計	1,056,997	1,140,087	1,858,406	10,406,605	32,976,525	

235 公債 大正五年度末

	教育費	土木費	其他	合計
府債	—	—	—	—
郡債	—	—	—	—
市債	62,450	—	1,042,000	1,104,450
町村債	111,725	23,255	147,459	282,439
水利組合債	—	34,111	—	34,111
合計	174,175	57,366	1,189,459	1,421,000
			50,000,000法	50,000,000法

公務員及公文書

236 府郡官吏 大正五年十二月末

		人員	俸給年額			人員	俸給年額	
知事官房及內務部	知事	1	4,500	警察部	警務部長	1	2,500	
	內務部長	理事官	3		4,100	警務視察	1	900
						警務技師	8	6,150
						警務技師	3	2,440
						警務技師	38	16,956
	技師	學	14		6,370	警務技師	5	2,220
						警務技師	8	504
	技師	學	1		600	警務技師	42	12,252
						警務技師	106	41,702
						警務技師	2	2,900
	技師	學	62		25,452	警務技師	18	17,800
						警務技師	132	36,336
						警務技師	17	8,460
	技師	學	29		7,356	警務技師	167	62,596
						警務技師	1	240
通譯	1	240	總計	388	160,536			
合計	111	49,518						

237 巡查、事務雇等 大正五年十二月末

		人員	月俸額
知事官房及內務部事務雇		27	334
警察部	巡查	1,258	21,062
	警務	1	25
	警務	18	336
	警務	2	57
計		1,276	21,480
郡役所事務雇		33	361
合計		1,339	22,175