

又今回照會調査セル胸部穿透射創傷者ニシテ本文中症例ニ掲出セルモノハ退院後ノ經過ヲ窺フニ便ナラシメムカ爲メ左ニ其ノ回答ノ概要ヲ摘録セリ、彼此相對照スレハ退院後經過ノ一斑ヲ知ルニ足ルモノアルヘシ

- 症例第一 樋川友平 經過良好製絲場火夫ニ從事ス、現今他ニ障礙ナキモ劇烈ナル運動ヲナスコト能ハス
- 症例第二 神田清吉 退院後現今ニ至ルマテ何等ノ障礙ナシ、吳服商ニ從事ス
- 症例第四 大木乙吉 退院後季節ノ變遷ニ際シ肩及ヒ膝ニ疼痛ヲ感シ運動ニ多少ノ障礙アリシモ現今何等ノ異狀ナク左官職ニ從事ス
- 症例第五 楡井久作 傷部ハ寒時ニ際シ疼痛ヲ覺エ負傷側ナ下方ニシテ就睡スルトキハ五分間以上耐フルコト能ハス、豆腐製造業ヲ營ミシモ傷部疼痛ニ堪ヘサルヲ以テ現今銀行小使ニ從事ス
- 症例第九 大野嘉吉 退院後經過良好、農業ニ從事シ勞働ニ差支ヘナシ
- 症例第十 石黒正次 歸郷療養後、現職ニ復歸シ再ヒ出征セリ爾來健康、偶々季候ノ劇變ニ際シ患部ニ知覺異常ヲ感スルコトアルモ疼痛ナシ、米穀検査所ニ書記補トシテ就職ス
- 症例第十一 金丸義教 經過佳良、冬季極寒ノ際ハ若干ノ支障ヲ感ス、農業ニ從事シ勞働ノ程度ハ常人ノ八分位ナリ
- 症例第十二 宮下菊次郎 退院後全ク健全、農業ニ從事シ勞働ニ支障ナシ
- 症例第十三 赤塚清吉 毎年寒時ニ際シ胸痛ヲ覺エ呼吸促進シ時々血痰ヲ咯出スルコトアリ船具商ニ從事ス
- 症例第十四 伊藤源吉 季候ノ變遷ニ際シ時々傷部ノ疼痛ヲ感スルコトアルモ日常ノ業ニ差支ヘナク現今最モ健康、農業ニ從事ス
- 症例第十五 山口廣作 爾來健康、聯隊司令部書記ニ從事シ職務上差支ヘナシ、唯雨天ノ際左上肢ニ微痛ヲ覺ユルコトアリ

- 症例第十八 八木要右衛門 經過頗ル良好、唯時々動悸ヲ覺ユルコトアリ、物品販賣兼農業ニ從事ス
- 症例第十九 中島金之助 爾來健康、煎餅商ニ從事シ勞働ノ程度普通
- 症例第二十 萩原勇太郎 時々咳嗽、呼吸促進、血痰ヲ來スコトアリ、且ツ脊骨ニ疼痛ヲ覺エ農業ニ從事スルモ過激ノ勞働ニ堪ヘス
- 症例第二十一 竝木源太郎 退院後凡ソ一年間ハ過度ノ勞働ヲナストキハ動悸強ク呼吸促進スルコトアリシモ爾後ハ負傷前ト異ナルコトナク極メテ健康ナリ、村木商ヲ營ミ勞働ノ程度ハ普通人以上ナリ
- 症例第二十二 鈴木淺次郎 爾來全ク健康、左官職ニ從事ス
- 症例第二十五 島山秀次 爾來負傷ニ關シテハ何等ノ異狀ナシ、金銀彫刻業ニ從事シ就業一日平均十時間位、現今痔核ヲ患ヒ醫療ヲ受ケツツアリ
- 症例第二十六 齊藤梅吉 爾來全ク健康、造船所人夫トシテ勞働ス
- 症例第二十七 二見甚太郎 爾來全ク健康、隊務ニ從事シ總ヘテノ運動ニ障礙ナシ
- 症例第二十八 平田忠藏 爾來全ク健康、船夫ヲ業トス
- 症例第三十 丸山愛吉 爾來全ク健康、森林主事奉職
- 症例第三十一 渡邊百次郎 爾來全ク健康、農業及ヒ運送業ニ從事シ勞働ノ程度普通
- 症例第三十二 伏見徳平 爾來全ク健康、公吏就職
- 症例第三十五 武田作次郎 季候ノ變遷ニ際シ半身麻痺スルコトアリ、又坂路ヲ登ルトキハ呼吸促進、動悸ヲ覺ユルコトアリ、砲兵工廠職工ヲ務ム
- 症例第三十七 増田治作 毎年寒時ニ際シ胸痛ヲ覺エ動悸、呼吸促進ヲ來タシ時トシテハ血痰ヲ咯クコトアリ、周旋業、製糖場ニ從事ス、勞働スルコト能ハス
- 症例第三十八 關根甚之丞 時々咳嗽、呼吸促進、胸痛アリ、殊ニ寒時ニ於テ甚タシ、農業ニ堪ヘサルヲ以テ古物商ヲ營ム
- 症例第四十二 田中源藏 爾來全ク健康、農業ニ從事ス
- 症例第四十三 高野新之助 退院後漸次輕快、現今異常ナク織物製造業ニ從事シ普通勞働ニ差支

症例第四十五 新井仙松
 症例第四十七 吉田市太郎
 症例第四十八 江澤恒太郎
 症例第四十九 清水林作

ハナシ
 退院後経過佳良、現今健康、機織周旋業兼農業ニ従事ス
 爾來全ク健康、織物商ニ従事ス
 明治四十年三月九日死亡、病名詳カナラサレトモ傷災ニ原因シタル由ナリ
 明治三十八年六月頃、約一週間黄色ノ痰ヲ咯出セルコトアリ、爾來凡ソ三年間左胸部ヲ摩擦スレハ忽チ苦痛ヲ覺エタリ、同四十二年左肩頭ニ腫物ヲ生シ排膿多量、膿中ニ羊毛ヲ發見セリ、夏季ニハ呼吸促進動悸ヲ來シ睡眠ヲ妨クルコトアリ、冬季ニハ上肢シビレ過度勞働ニ際シテハ咳嗽、血痰ヲ來タスコトアリ、現今健康ノ許ス程度ニ於テ農業ニ従事シ居レリ

症例第五十一 武内定七
 症例第五十二 高橋新藏
 症例第五十三 新井友吉
 症例第五十四 居村伊三郎
 症例第五十五 林榮太郎
 症例第五十六 片桐甲子雄
 症例第五十七 藤川藤吉
 症例第五十八 大野政太郎
 症例第五十九 田中繁吉
 症例第六十 鈴木筆吉

退院後呼吸促進ノ傾向アリシモ漸次輕快シ目下異常ナク農業ニ従事シ勞働稍健人ニ劣ルノミ
 爾來全ク健康、農業ニ従事ス
 時々傷部ニ疼痛ヲ覺エ殊ニ冬季ニ甚シク過度ノ勞働ヲナスコト能ハス、身體ヲ害セサル程度ニ於テ農業ニ従來ス
 爾來全ク健康、陶器商ニ従事ス
 明治四十一年一月二十四日心臟麻痺ニテ死亡
 爾來全ク健康、船夫ヲ業トス
 毎年寒暑ニ際シテ胸部及ヒ腰部ニ疼痛ヲ感シ時々咳嗽發熱スルコトアリ、活版職ヲ業トシ辛ウシテ之ニ従事ス
 季節ニ因リ多少身體ニ異常ヲ感スルコトアリ、其ノ他健康、青物業ニ従事シ約百貫目ヲ積載セル荷車ヲ挽クコトアルモ障礙ヲ來サス
 退院後殆ト健康ナリシモ昨秋來左上膊ニ運動ノ際疼痛ヲ感スルニ

症例第六十一 田中繁吉
 症例第六十二 鈴木筆吉
 症例第六十三 上原作太郎
 症例第六十四 小關新一郎
 症例第六十五 青木熊吉
 症例第六十六 廣瀬富藏
 症例第六十七 石井英雄
 症例第六十八 鈴木國太郎
 症例第六十九 岩橋倉吉
 症例第七十 陸川市重
 症例第七十一 箕川茂作
 症例第七十二 中込典藏
 症例第七十三 津久井喜三郎

至ル農業ニ従事シ日ニ依リ殆ト一人前ノ業ニ堪フルコトアレトモ疼痛ノタメ普通人ノ如ク永續スルコト能ハス
 爾來全ク健康、善ク勞働ニ堪フ
 退院後凡ソ二箇年間ハ疼痛ヲ感シタルモ漸次輕快シ現今時々動悸胸痛ヲ感ス賣藥行商ニ従事スルモ重荷ヲ負フコト能ハス僅カニ一二貫目ヲ負ヒ行商シツアリ
 傷部尙ホ疼痛ヲ感シ紡績會社ニ勤務セルモ勞働ハ凡ソ半人分トス
 退院後活潑ナル勞働ニ堪ヘス寒時ニ至レハ腹痛、便秘、筋痛等アリ農業ニ従事シ暖日ニハ薪木取り又ハ小量ノ肥料ヲ荷フコトヲ得ルモ寒時ニハ之ニ耐ヘス
 眞傷部ニ時々疼痛ヲ覺ユルモ業務ニ差支ヘナク家大工職ニ従事ス
 退院後明治四十二年一月頃高度ノ氣鬱症ニ罹リシモ約一年ニシテ治癒ス寒時ニハ時々傷部ニ疼痛ヲ覺エ勞働スレハ動悸呼吸促進、胸痛アリ農業ニ従事スルモ勞働ノ程度ハ普通人ノ半分ニ過キス
 退院後再出征セシモ傷部ノ経過良ナラスシテ充分ノ活動ヲ缺キタリ除隊後健康勝レサリシガ漸次輕快モリ現今急速ノ歩行ニ際シ動悸ヲ感シ氣候ノ變遷ニ際シ疼痛ヲ覺ユ砲兵工廠職工ヲ務ムルモ劇シキ勞働ニ堪ヘス
 經過良好ナレトモ冬季ニハ動悸、胸痛ヲ感スルコトアリ勞働ニ堪ヘス商業ニ従事ス
 寒時胸痛、呼吸促進、左手指「シビレ」ヲ來スコトアリ酒小賣商ニ従事シ普通ノ勞働ニ耐フ
 常ニ咳嗽喀痰アリ殊ニ夏冬ニ著シ煙草裁刺職工ヲ業トスルモ終日ノ勞働ニ堪ヘス
 爾來全ク健康、農業ニ従事ス

- 症例第八十 廣 瀨 福 房
- 症例第八十一 淺 沼 彦 助
- 症例第八十二 大 野 寛 治
- 症例第八十三 笹 日 惣 兵 衛
- 症例第八十五 淺 賀 治 助
- 症例第八十六 高 橋 治 助
- 症例第八十八 瀧 澤 虎 作
- 症例第九十一 關 根 春 吉
- 症例第九十三 栗 原 乙 松
- 症例第九十四 堀 井 文 五 郎
- 症例第九十五 和 泉 澤 仁 左 衛 門
- 症例第九十六 澤 井 政 五 郎
- 症例第一百 清 水 治 右 衛 門
- 症例第一百二 金 子 登 真 吉
- 症例第一百三 堀 越 富 太 郎

爾來全ク健康、製絲工場事務ニ從事ス
 退院後少シク勞働セルタメ兩三同傷所ノ疼痛及ヒ呼吸促進ヲ來シ
 タルコトアリ爾來過度ノ運動ヲナササルヲ以テ別ニ異常ナシ普通
 ノ産業ニ從事シ支障ナシ
 爾來健康、農業ニ從事ス唯勞働ノ程度少シク衰フ
 明治四十一年八月二十日戰傷ニ基因セル肺結核病ニ因リ死亡
 明治四十二年九月四日赤痢病ニテ死亡
 毎年季候ノ變遷ニ際シ局部ニ微痛ヲ感スルノ他、異常ナシ農業ニ從
 事シ普通ノ勞働ニ耐アルモ水田耕耘ニ困難ナリ
 天候不順ノ際ハ胸部傷所ニ疼痛アリ歩行及ヒ刺動ニ際シ呼吸ニ故
 障アリ農業ニ從事スルモ充分ノ勞働ヲナスコトヲ得ス
 爾來健康、農業ニ從事ス唯勞働ノ程度稍、普通人ニ劣レ
 氣候變動ニ際シ射出出口部ニ刺痛ヲ覺ユ事實局煙草作改良指導ニ從
 事ス勞働ハ困難ナリ
 嚴寒時右胸部ニ麻痺ヲ感シ且ツ少量ノ咯痰アルノミニシテ他ニ異
 常ナシ指物職ニ從事ス
 秋季及ヒ春季ニハ局部ニ疼痛ヲ感シ且ツ多少呼吸促進ノ傾向アリ
 農業ニ從事スルモ勞働過激ニ涉ルトキハ左季肋部ニ疼痛ヲ感ス
 毎年梅雨ノ頃傷所ニ疼痛ヲ起スコトアリ農業ニ從事スルモ勞働負
 傷前ノ七分位ニ過キス過勞スレハ動悸、胸痛ヲ起ス
 爾來全ク健康、鋳純製造業ニ從事シ始終勞役ニ服スルモ何等ノ障
 ナシ
 嚴冬時微痛ヲ覺ユルノ他、健康ナリ米穀商ニ從事ス
 退院當時ハ身體衰弱セシモ爾後全ク快復シ土工職ニ從事シ勞働常
 人ニ異ナラス

- 症例第四百四 伊 藤 宇 之 次 郎
- 症例第四百五 長 島 從 道
- 症例第四百八 大 塚 富 五 郎
- 症例第四百十二 大 木 善 藏
- 症例第四百十四 十 重 田 金 之 助
- 症例第四百十五 金 杉 仁 助
- 症例第四百十六 松 崎 榮 藏
- 症例第四百十七 加 藤 音 二
- 症例第四百十九 宮 坂 清 三 郎
- 症例第四百二十 平 岡 源 太 郎
- 症例第四百二十一 松 本 卯 之 助
- 症例第四百二十二 齋 藤 源 吾
- 症例第四百二十三 石 井 富 藏

爾來全ク健康、農業ニ從事ス
 時々呼吸促進、動悸ヲ覺エ又胸痛ヲ感スルコトアリ船夫ヲ業トスル
 モ勞働充分ナラス
 歸郷療養後原隊ニ復歸ス凡ソ四年間ハ季候ノ變化ニ際シ創痕ニ疼
 痛ヲ感セリ現今前胸部ニ觸接スルトキハ一種異様ノ感アルノ他、自
 他覺的症狀ナシ步兵軍曹トシテ書記ノ任務ニ服スルモ何等ノ障
 ナク又本人ノ陳述ニ依レハ如何ナル業ニ服スルモ支障ナシ
 季候變動ニ際シ心悸亢進、呼吸促進、胸痛ヲ覺エ病症漸次輕快ノ傾キ
 アルモ農業ニ從來シ刺動ニ堪ヘス
 動悸、胸痛、呼吸促進アリ經師職ニ從事シ勞働ニ耐ヘス
 退院後凡ソ半年ハ業務ニ從事スルコトヲ得サリシモ爾後農業ニ從
 事ス勞働ノ程度普通人ノ七分位ナリ冬季ニ至レハ背部肩部ニ時々
 疼痛ヲ覺ユ
 爾來全ク健康、農業ニ從事ス
 經過稍、良好ナレトモ右上膊ノ壓痛、右下肢及ヒ後頭部ノ麻痺去ラヌ
 握力大ニ恢復セルモ健肢ト比スヘカラス常ニ咳嗽アリ呼吸異常ヲ
 呈ス目下小學校教員ノ職ニアリ
 爾來全ク健康、農業ニ從事ス
 現時血痰、咳嗽、呼吸促進、心悸亢進、脈搏頻數等ノ症狀アリ且ツ歩行自
 由ナラス殊ニ季節變遷ノ際ハ層増劇ス青物行商人ナルモ自ラ車ヲ
 輓ク能ハス唯附隨スルノミ左足及ヒ右手瘦削ス
 一日二三里歩行スルトキハ兩足ニ麻痺ヲ來タシ運動ニ故障アリ一
 閑張職工ニ從事ス
 爾來全ク健康、巡查奉職中
 爾來全ク健康、農業ニ從事ス

症例第百二十五	小倉文吉	爾來全ク健康、船大工職ニ從事ス
症例第百二十七	中島宇一郎	冬季ニハ疼痛ヲ覺エ勞働ニ專從スルコト能ハス又少シク勞働スレハ呼吸促進、動悸ヲ來タス目下行商ニ從事ス
症例第百三十	高野橋馬之助	爾來全ク健康、農業ニ從事ス
症例第百三十二	清田右源治	時々血痰アリ運動過度ナルトキハ呼吸促進、動悸、胸痛アリ左上肢ノ運動充分ナラス且ツ麻痺ヲ覺ユ、元來農ヲ業トセシモ負傷後之ニ從事スルコト能ハサルヲ以テ一時農學校ノ教職ニ就キ今ハ農業技手ノ職ニアリ稍々重キ手荷物ヲ携帶シテ出張スルコト能ハス
症例第百三十三	中澤本四郎	爾來全ク健康、英服太物業ニ從事ス
症例第百三十六	塚原米藏	爾來全ク健康、植木職ニ從事ス
症例第百三十七	殿内幸之助	左半身シビレ寒氣及ヒ天候變動ノ際、殊ニ甚タシ農業ニ從事スト雖モ半人前ノ程度ナリ
症例第百三十九	長谷川平藏	爾來健康、綿商ヲ營ム
症例第百四十一	北田太助	現今尙ホ呼吸困難、傷部ニ疼痛ヲ覺エ殊ニ天候變動ノ際ニ甚タシ裁判所雇トシテ執務ス
症例第百四十二	塚本彌市	爾來健康、農業ニ從事ス唯其ノ作業稍々健人ニ劣ル
症例第百四十四	金子助藏	氣候變動ノ際胸背部ニ疼痛アリ勞働制シキトキハ呼吸促進ス農業ニ從事スルモ普通人ノ半人前ノ程度ナリ
症例第百六十二	藤田徳右衛門	爾來全ク健康、農業ニ從事ス
症例第百六十五	中村徳次郎	左上肢ノ運動ニ稍々障礙アリ水車業ヲ營ム
症例第百七十七	小野瀬善之助	勞働制シキトキハ血痰ヲ喀出スルコトアリ現今葉煙草專賣局巡視ノ職ニアリ
症例第百八十一	小澤長吉	長途ノ歩行又ハ過勞ノ際ハ呼吸促進、心悸動甚タシ、其ノ他右胸背部ニ麻痺ヲ貽シ右上半肢ニ輕度ノ運動障礙アリ籠職ニ從事スルモ普通以下ナリ

附圖解説

- 附圖第一 小銃彈胸腔内留止 有田市 松(本文一六一頁及ヒ穿透創追加症例第三十六參照)
- 附圖第二 彈子肺中留止 中濱浦 吉(本文同所及ヒ穿透創追加症例第三十七參照)
- 附圖第三 心臟銃創
 - 甲 前面 石渡甚五郎(本文二三二頁及ヒ穿透創追加症例第四十五參照)
 - 乙 後面 佛圓政(本文二五頁及ヒ穿透創追加症例第二十三參照)
- 附圖第四 膿胸、シエーデ氏手術後
 - 甲 側面 安田仙四郎(本文同所及ヒ穿透創追加症例第二十四參照)
 - 乙 背面 山本佐一郎(本文同所及ヒ穿透創追加症例第二十五參照)
- 附圖第五 同
- 附圖第六 同

一 第圖附創射部胸

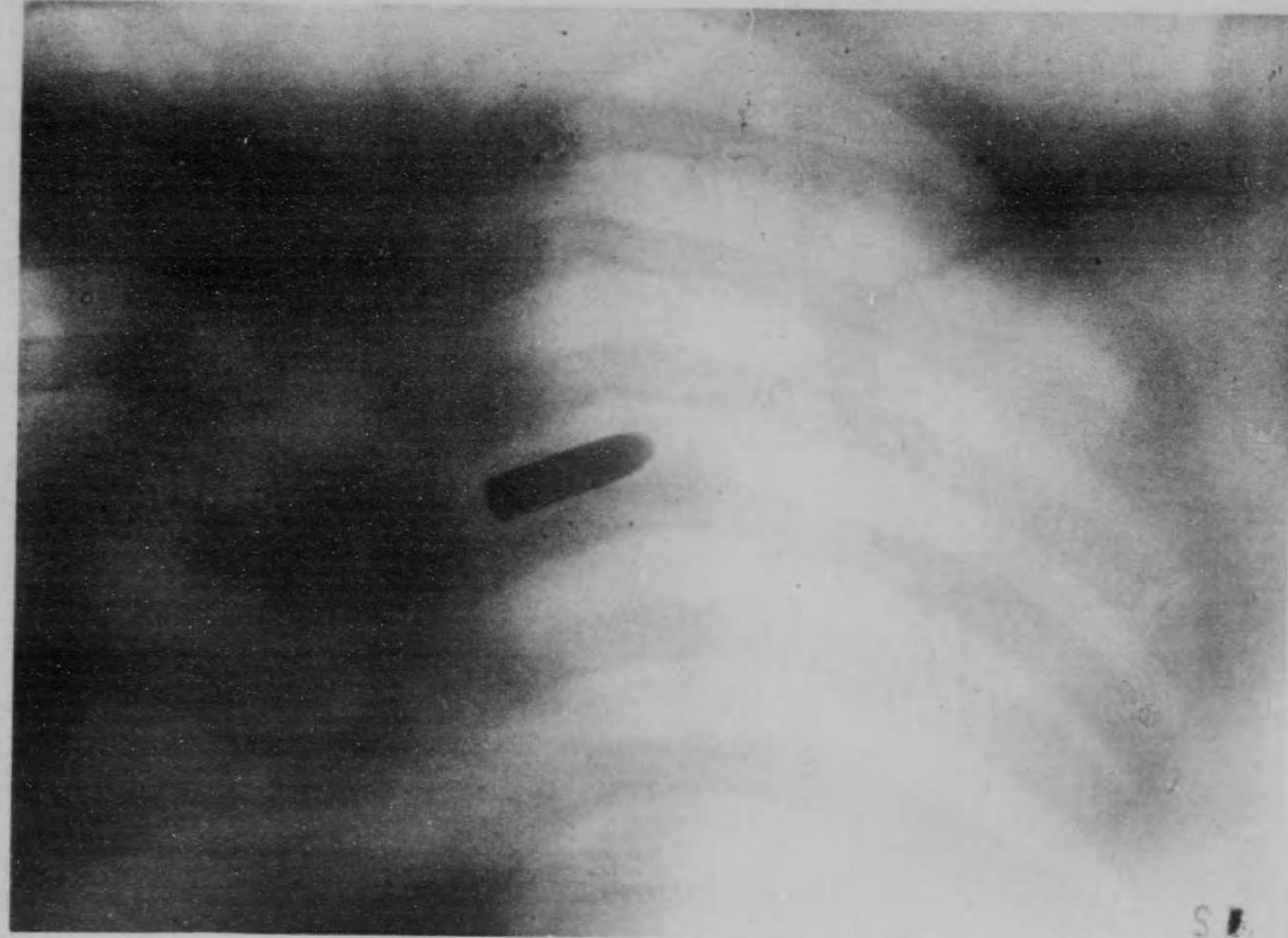

二 第 同

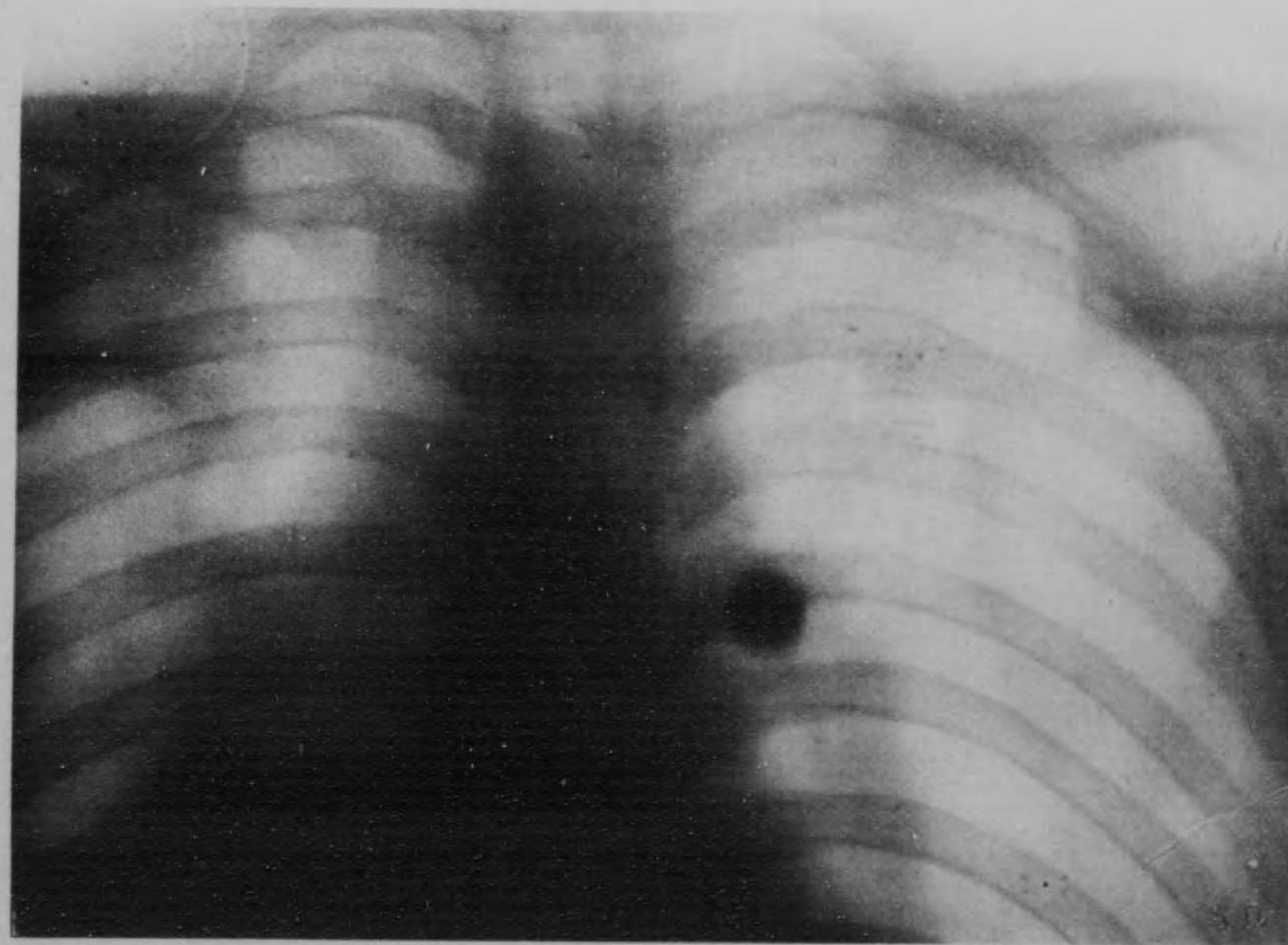

胸部射創附圖第三

甲



乙

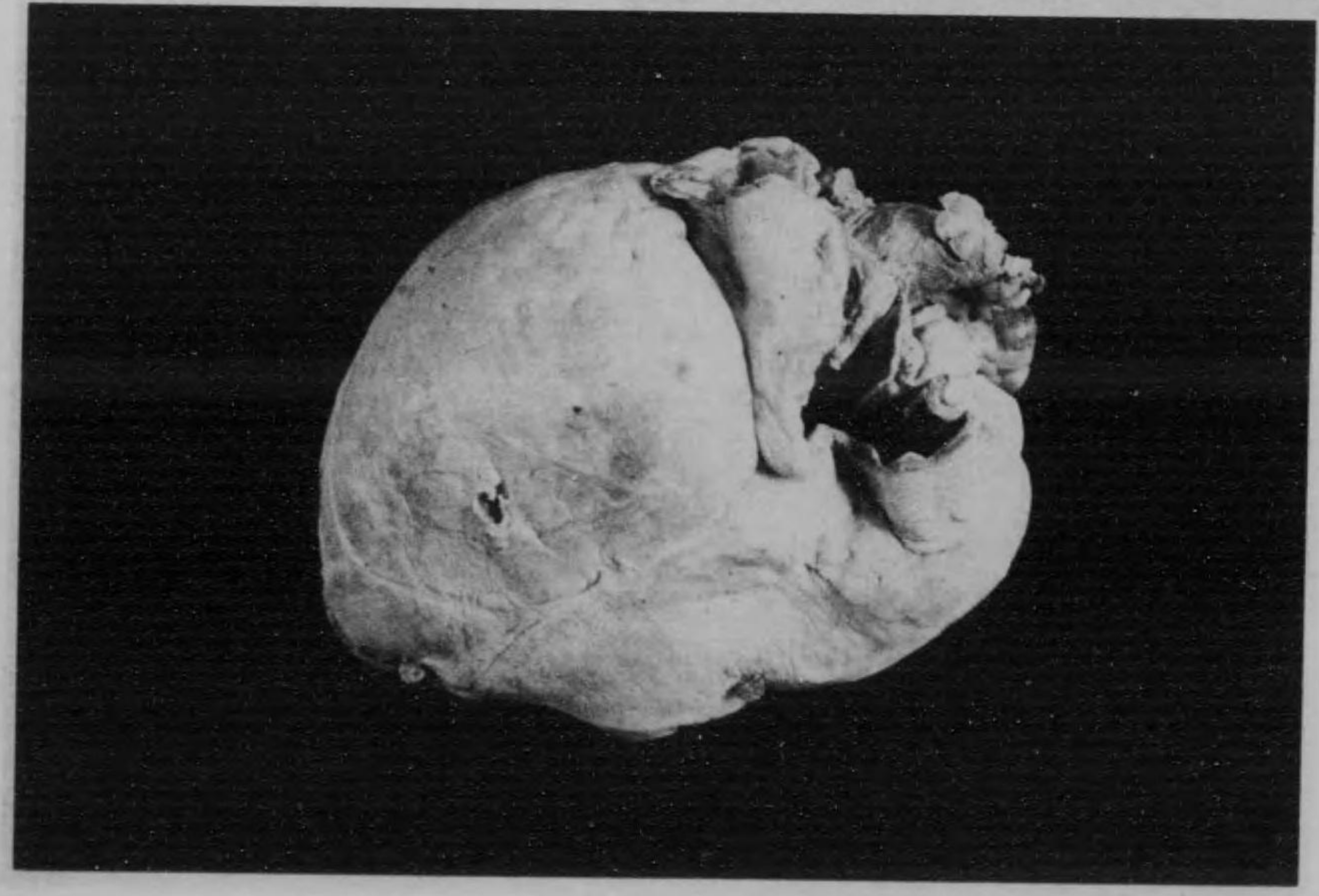

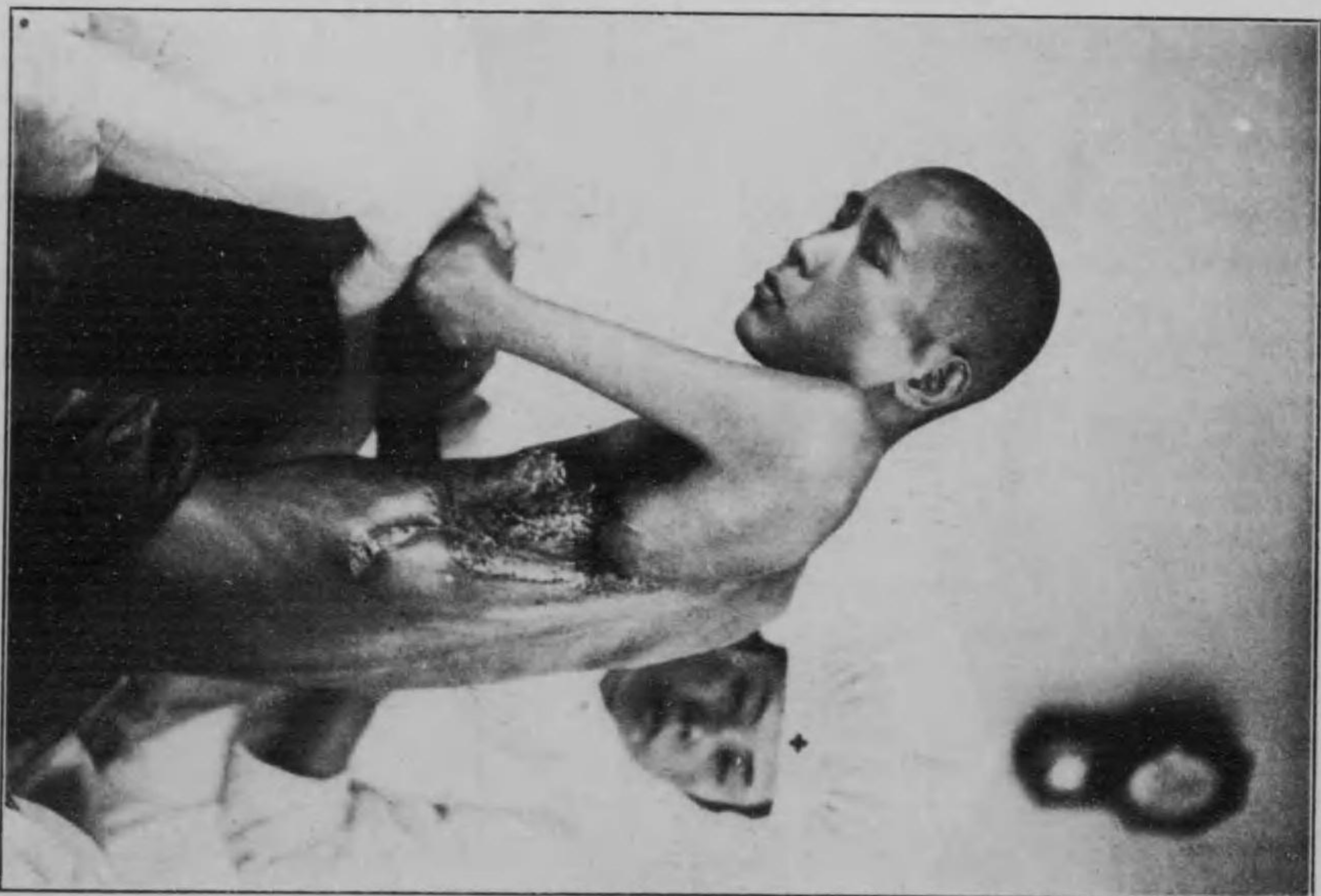

甲

胸部射創附圖第四

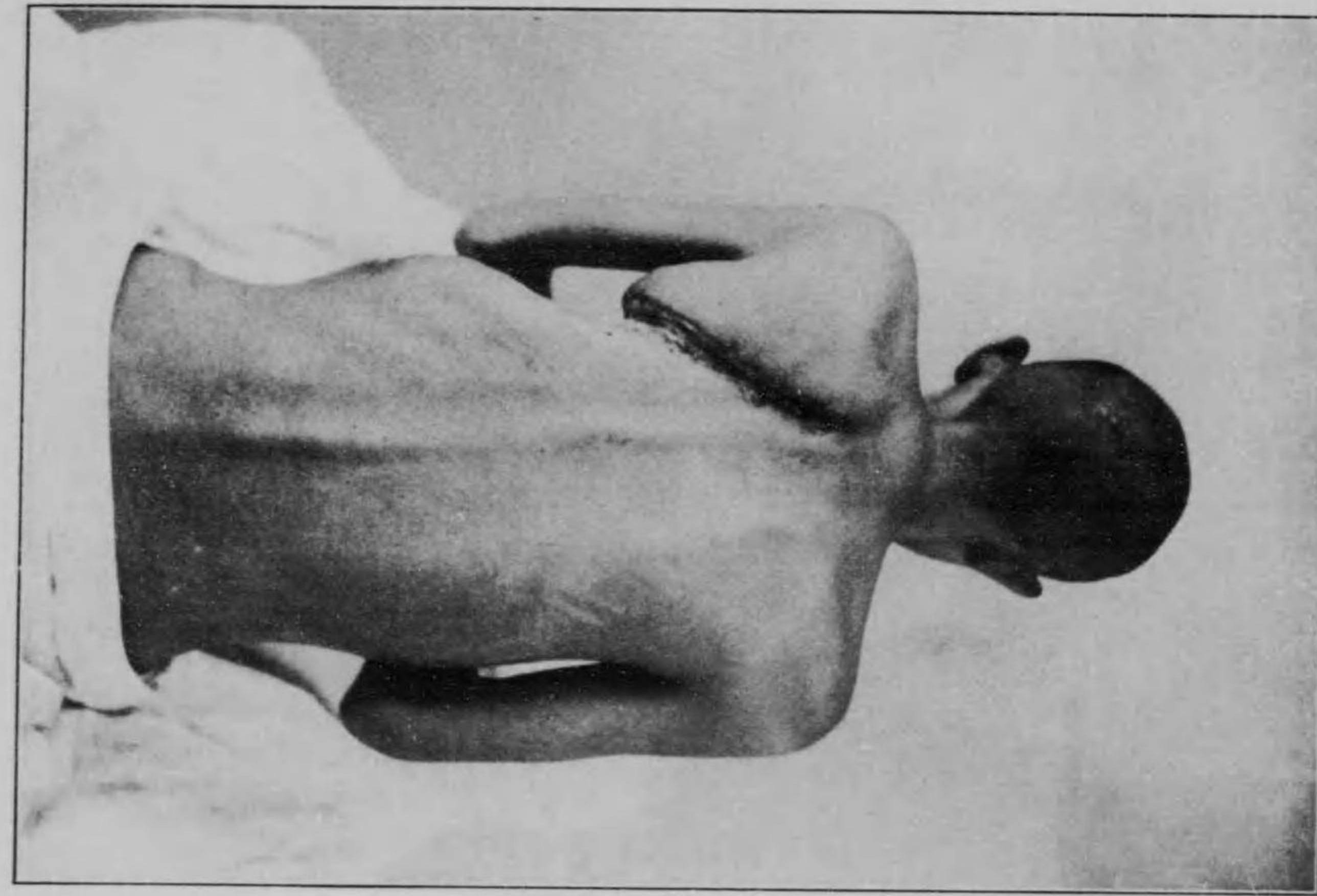

乙



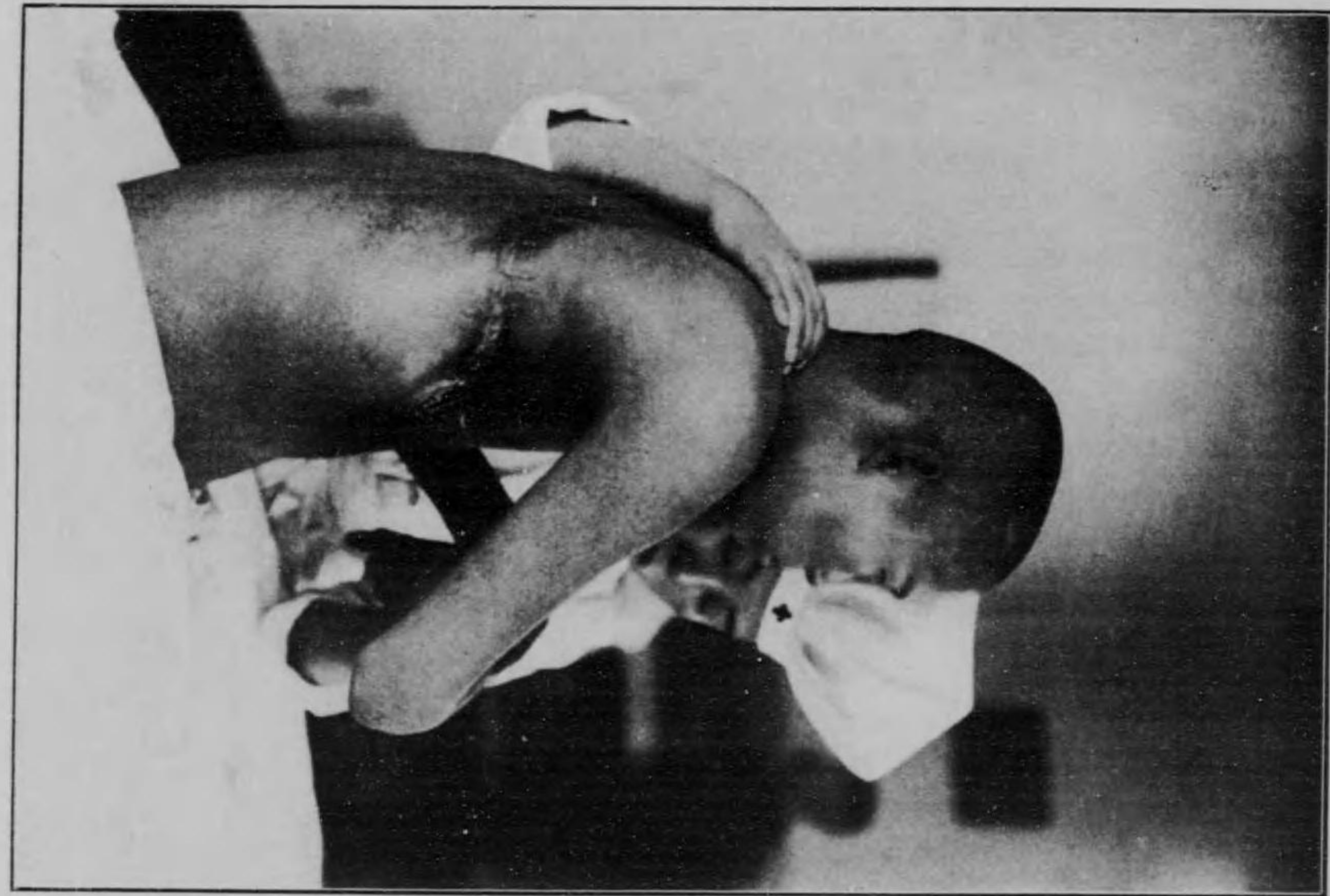

同 第六



胸部射創附圖第五

61
337

終