

工場要録 雜工業 攝ス杉

アルプス印木調車製造並木工業

南三八〇  
所創 明治四十二年八月  
主 瀬戸永三郎 技術者 高橋徳次郎  
使用人 五〇

原 電動機 一〇馬力 五臺  
機 及設備

パンドソー 二臺 平創機 二臺 モルチン  
アマシン 二臺 プレナー 二臺 自傳旋盤  
一臺 鑽孔機 三臺 サンドペーパー機 一  
臺 鉋研機 二臺 米國製及獨逸キルヒナー  
社製

●攝津酒造合資會社  
大阪府東成郡住吉村一〇六三 電話住  
吉二一 二五〇 南六三八  
酒類及酒精ヲ含有スル飲料ノ製造販賣  
製品種目 燒酎 味淋 葡萄酒 ウキスキ  
アラデー リキユール 新清酒  
創業 明治四十二年十二月  
資本 一五〇,〇〇〇圓 (拂込済)  
借入 八〇,〇〇〇圓 積立 五三,〇〇〇圓  
配當 年一割  
代表社員 阿部喜兵衛 支配人 岩井喜一郎  
販賣部長 抽冬啓司 工務部長 竹鶴政孝  
使用人 七五  
沿革 元合資會社攝津酒造所ヲ大正六年  
七月攝津酒造合資會社ト改稱ス  
原 動機 コルニツシユ型 汽壓一ニ〇ポンド  
大サ 24x44x11 一臺 二二馬力 岡本鐵  
工所製  
ランカシヤ型 汽壓一〇〇ポンド 大サ  
24x44x11 一臺 二二馬力 岡本鐵  
汽罐 シングルシリンドラー式 一臺 二五

馬力 動力用 蒸餾器 二臺 蒸餾機 二基  
爾本 鐵工所製  
機 及設備  
糖化機 二臺 破砕機 一臺 醱液冷却機  
一臺 聯成立式 一臺 六四馬力 發電機用  
以上チーデン セナ會社製  
發電機 コンパウンド ダイナモ 電壓一一  
〇ボルト 一七キロワット 一臺 電動機用  
〇ボルト ナエ社製  
獨逸ノルデン ナエ社製 一〇馬力 各種ポン  
プ用 獨逸製 單相式 四臺 二〇馬力 旋  
風機其他用 獨逸製

●スワン萬年筆製作所  
東京市淺草區今戸町五六 電話四下谷  
五〇九  
萬年筆製造  
工場主 伊藤農夫雄 職工 五九  
▲工場 淺草區今戸町七 電話下谷六〇七  
●杉田セルロイド、ブラシ工場  
大阪府東成郡鶴橋町猪飼野 電話南五  
〇一四  
刷子  
創 業 大正四年八月  
工場主 杉田清次郎 使用人 四一  
原 動機 五馬力 一臺 電動機 一一馬力  
二臺



交通運輸業

鐵 道

●井笠鐵道株式會社  
運輸  
岡山縣小田郡笠岡町 電話二二二  
創業 明治四十四年七月  
資本 四〇,〇〇〇圓  
社長 馬越 恭平  
全 淺野 富平 取締役 瀧本丈太郎  
全 守屋松之助 取締役 磯野 眞吉  
全 黒田恒次郎 全 監督 渡邊 柳一

●博多灣鐵道株式會社  
旅客並貨物ノ運輸  
福岡縣糟屋郡西戸崎  
創業 明治三十三年六月  
資本 二〇五,〇〇〇圓 拂込 一五五,〇〇〇圓  
積立 九〇,〇〇〇圓 配當 八分  
專務取締役 太田清藏 取締役 岩太 松平  
全 山口恒太郎 取締役 福原 有信  
全 支配人 圓野 茂正 監督 山中 立木  
運輸主任 佐藤 才一 文書主任 小河原福太郎  
車輛主任 金井 朝治 工務主任 本多又太郎  
所有機關車 一〇  
六輪連結六輪車二輛 米國コロモチア社製

●播州鐵道株式會社  
輕便鐵道ニヨル一般運輸業  
兵庫縣加古川郡加古川町  
附帶事業 娛樂場ノ經營 土地家賃ノ賣買  
又ハ貨貨 倉庫業 運送業 電氣事業 貨物  
擔保立替 肥料製造販賣 化學工業及ビ製品  
販賣 紡織織布製紙業 鑛物石材土砂バラ  
スノ採取販賣  
創業 明治四十四年五月  
資本 五〇〇,〇〇〇圓  
專務取締役 伊藤英一 取締役 來住泰二郎  
全 高橋 健三 全 監督 利平  
全 梅鉢安太郎 全 監督 田部 兵吉  
全 大西甚左久 監督 尾上清兵衛  
全 末正繁太郎 監督 尾上清兵衛  
▲營業線路 兵庫縣加古郡高砂町海岸ヨリ印南  
郡園包村ヲ經テ多可郡西脇村ニ至ル本線(二  
五哩二分)  
園包ヨリ美薮郡三木町ニ至ル枝線(四哩四分  
未開業)本線内加東郡粟生村ヨリ北條町ニ至  
ル枝線(八哩五分)  
車輛 機關車五輛 汽動車三輛 客車三一輛  
貨車一〇〇輛

●栃尾鐵道株式會社  
新潟縣長岡市城内町二 電話七三二  
創業 大正二年十二月  
資本 四〇〇,〇〇〇圓 拂込 三三〇,〇〇〇圓  
積立 六七,〇〇〇圓  
社長 渡邊 藤吉 專務取締役 小林友太郎  
取締役 川上佐太郎 全 山田 竹藏

●東武鐵道株式會社  
東京市本所區小梅町四九 電話本所三  
一三三 三三三 三四三 三〇三  
東京府埼玉縣栃木縣群馬縣下ニ鐵道ヲ敷設シ旅  
客貨物ヲ運送ス  
本 線 (淺草伊勢崎間)  
總 局 (淺草伊勢崎間)  
佐野線 (箱根湯生間)  
桐生線 (太田相老間)  
總 局 (太田相老間)  
資本 九,〇〇〇,〇〇〇圓 拂込 五,八〇〇,〇〇〇圓  
積立 二,九七〇,〇〇〇圓 配當 八分  
社長 根津嘉一郎 專務取締役 吉野 傳治  
全 原 六郎 全 監督 末延 道成  
全 廣澤金次郎 全 監督 田島 信夫  
全 正田貞一郎 全 監督 青田 綱三

●東上鐵道株式會社  
東京市本所區小梅町四九 電話本所  
六四一

工場要録 交通運輸業 (鐵道之部)

井博播栃豊東

工場要録 交通運輸業 (鐵道之部) 富中大近立成

**富山鐵道株式會社**  
 鐵道運輸業  
 富山縣富山市櫻町 電話二五一

**中國鐵道株式會社**  
 旅客貨物運輸  
 富山縣富山市櫻町 電話一六五

**大湯鐵道株式會社**  
 鐵道運輸業  
 富山縣射水郡下關村下關 電話一〇二

**近江鐵道株式會社**  
 鐵道運輸業  
 滋賀縣大上郡青波大字古澤 電話一

**立山鐵道株式會社**  
 鐵道運輸業  
 富山縣中新川郡西加積村 電話六四

**成田鐵道株式會社**  
 鐵道運輸業  
 千葉縣印旛郡成田町八二二 電話九

工場要録 交通運輸業 (鐵道之部) 南宇大頭青小秋

**南滿洲鐵道株式會社**  
 鐵道運輸業  
 大連市東公園町

**宇佐參宮鐵道株式會社**  
 鐵道運輸業  
 大分縣宇佐郡北馬場村

**大和鐵道株式會社**  
 鐵道運輸業  
 奈良縣磯城郡田原本町 電話田原本二

**小坂鐵道株式會社**  
 鐵道運輸業  
 秋田縣鹿角郡小坂町 電話四八

**青梅鐵道株式會社**  
 鐵道運輸業  
 東京府青梅町 電話青梅二一

**秋田鐵道株式會社**  
 鐵道運輸業  
 秋田縣北秋田郡扇田町五一 電話扇田

工場要録 交通運輸業 (鐵道之部)

相祐三信新日仙川 六四四

相模鐵道株式會社 神奈川縣高座郡茅ヶ崎町五五七三 輕便鐵道法ニ依ル運輸 創業 大正六年十二月 資本 六〇〇〇〇圓 拂込 六〇〇〇〇圓 社長 岡崎久次郎

祐徳鐵道株式會社 佐賀縣藤津郡鹿島町 電話鹿島一二 旅客並貨物運輸 創業 明治三十七年二月 資本 二四〇〇〇圓 拂込 一六〇〇〇圓 社長 長井原喜代太郎

三濱鐵道株式會社 福岡縣三浦郡大川町大字榎津二七九ノ一 電話若津一一五 旅客貨物運輸 創業 明治四一年四月 資本 一〇〇〇〇圓 拂込 一〇〇〇〇圓 社長 濱田時中

伊豫鐵道電氣株式會社 松山市湊町五ノ一三 電話七 一五 貨客運輸電燈電力ノ供給 創業 明治十九年十二月 資本 一〇〇〇〇〇圓 拂込 二五〇〇〇圓 社長 井上要

電氣軌道

伊勢電氣鐵道株式會社 三重縣宇治山田市岩淵町三三 電話四 三四 四四五 六四二 電燈電力ノ供給旅客貨物ノ運輸 創業 明治二十九年十二月 資本 一、〇〇〇、〇〇〇圓 拂込 一、〇〇〇、〇〇〇圓 社長 井原久富

工場要録 交通運輸業 (電氣軌道之部)

伊 六四五

新宮鐵道株式會社

和歌山縣東牟婁郡新宮町 電話四一二 創業 明治四十三年四月 資本 六〇〇〇〇圓 拂込 六〇〇〇〇圓 社長 松江武二郎

日田鐵道株式會社

福岡縣企救郡足立村富野四八ノ一 旅客並貨物運輸 創業 大正八年一月 資本 三〇〇〇〇圓 拂込 三〇〇〇〇圓 社長 何地知壯熊

仙北鐵道株式會社

宮城縣仙臺市名掛丁五一 輕便鐵道法ニ依ル一般ノ運輸 創業 大正八年三月 資本 五〇〇〇〇圓 拂込 五〇〇〇〇圓 社長 荒井泰治

川宮鐵道株式會社

鹿兒島縣薩摩郡隈之城村東手一號八六 創業 大正二年十一月 電話四五 社長 鹿兒島縣薩摩郡隈之城村東手一號八六

電氣

伊那電車軌道株式會社 東京市日本橋區通二ノ一三 電話本局 二二三 二九四一 長野縣下ニ於テ電車運輸及電氣供給 創業 明治四十年九月 資本 三、〇〇〇、〇〇〇圓 拂込 二、三〇〇、〇〇〇圓 社長 池上伸三郎

電氣鐵道及電燈電力用

獨逸アイト會社製 電氣鐵道及電燈電力用 獨逸アイト會社製 電氣鐵道及電燈電力用 獨逸アイト會社製 電氣鐵道及電燈電力用 獨逸アイト會社製

工場要録 交通運輸業

(電氣軌道之部) 岩阪十

六四六

技術者 井阪 勇治 使用人 一四一
汽機 水管式 汽壓二〇封度 八八〇馬力

岩村電氣軌道株式會社

旅客貨物運輸及電燈電力ノ供給
創業 明治三十六年六月

積立 一六、〇〇〇圓 (拂込済)
取締役 長見與右衛門 専務取締役 河合房吉

岩國電氣軌道株式會社

山口縣玖珂郡岩國町電話四六
創業 明治四十年十一月

全 上林 亥八 全 松井 八郎
全 市岡 誠 全 監督役 四村 來助
全 兼行 徹夫

阪神電氣鐵道株式會社

兵庫縣川邊郡尼崎市電話四三四四
電燈 電力 淨水供給並乗客貨物運輸 土地家

創業 明治三十二年六月
積立 一〇、〇〇〇圓 拂込 八、七五〇圓

横置複式凝結汽機
マツキントツシエンド ショア一會社器

阪神急行電鐵株式會社

大阪府豊能郡池田町 電話北一六六〇
創業 明治四十一年十月

積立 八分
取締役 平賀 敏 専務取締役 小林 一三

十和田軌道株式會社

青森縣上北郡三本木町
電話東二六六〇 二六六七

工場要録 交通運輸業

(電氣軌道之部)

土 富 大 岡

六四七

土佐電氣鐵道株式會社

高知市本町三三一 電話 一一 四六
創業 明治三十六年七月

積立 一五、〇〇〇圓 拂込 一、五〇〇圓
取締役 野中幸右衛門 全 全

富山電氣軌道株式會社

富山縣富山市櫻町七七二 電話一七七
旅客及貨物運輸兼土地建物電柱ノ貸貸業

創業 大正二年五月
積立 一、〇〇〇圓 拂込 七、八〇〇圓

原 發電機 一〇〇キロワット二臺 一〇〇馬力
芝浦製作所 奥村電機商會製

大津電車軌道株式會社

滋賀縣大津市御藏町 電話四二二五
創業 明治四十四年一月

積立 五、〇〇〇圓 拂込 五、五五五圓
取締役 藤井 善助 常務取締役 飯田勲兵衛

大阪電氣軌道株式會社

大阪府中河内郡小阪村大字下小阪六三
一般運輸業 電燈電力及上水ノ供給 娛樂機關

創業 明治三十二年六月
積立 一〇、〇〇〇圓 拂込 八、七五〇圓

原 電力 五〇二馬力半
芝浦製作所 延長一〇八八呎

岡崎電氣軌道株式會社

岡崎市康生町六四一 電話二四六
旅客運輸
創業 明治三十一年二月

積立 二、〇〇〇圓 拂込 二、三〇〇圓
取締役 須藤 庄吉 全 全

大日本軌道株式會社

東京市京橋區築地三ノ一 電話京橋五
各地ニ軌道鐵道ヲ敷設シ運輸ノ業ヲ營ミ副業ト

創業 明治四十一年七月
積立 三、〇〇〇圓 拂込 一、〇〇〇圓

工場要録 交通運輸業

(電氣軌道之部) 龍 玉 名

六四八

全 中村 忠七 高木 幹吾  
 監査役 野田市兵衛 岡半右衛門  
 西ヶ谷可吉 雨宮信一郎  
 全 鐵工場 東京市深川区和倉町三  
 小田原支社 神奈川縣足柄下郡小田原町 電  
 話二四〇支社長 鐵三  
 ▲伊勢支社 津市元馬場屋敷 電話二七二 支  
 社長心得 若原謙太郎  
 ▲濱松支社 濱松市田 電話一五一 支社長  
 石岡 孝平  
 ▲静岡支社 静岡市鷹匠町 電話二五〇 支社  
 長 福島 爲則  
 ▲廣島支社 廣島縣安藝郡三條町 電話四七一  
 支社長 福地謙一郎  
 ▲熊本支社 熊本市宮内町 電話八三八 支社  
 長 犬飼 眞平

五五〇ボルト 計二〇〇キロワット 二臺  
 電氣軌道用  
 ●玉川電氣鐵道株式會社  
 東京府豊多摩郡中流谷 電話芝三九三  
 五四四八  
 旅客貨物ノ運輸 電燈電力ノ供給 砂利採取販  
 賣  
 創業 明治三十六年十月  
 資本 二五〇〇〇圓 拂込 一〇〇〇〇圓  
 積立 四七〇〇〇圓 配當 一割  
 專務取締役 津田與治  
 全 早川 政廣 取締役 青山 孝宜  
 全 堀田 政造 全 北川 禮彌  
 全 榎居 喜九郎 監査役 村上 篤太郎  
 全 藤井 善照 相談役 和田 定治  
 支配人 永井 管治 顧問 西 大助  
 使用人 一八九  
 原 動力機 水筒式 二臺 汽壓計二五〇  
 汽機 ラツセル式 二臺 凝縮式 一臺  
 計六二二馬力  
 五新機 吸入式 一臺 一五〇馬力  
 發電機 直流複捲式 二臺 三相交流式  
 二臺 電壓計五五〇 キロワット計五五五  
 電動機 計二馬力

取締役 岡本 清三 全 松居 庄七  
 全 後藤 幸三 監査役 江口理三郎  
 全 村瀬 周輔 全 高橋彦次郎  
 支配人 跡田 直一 電氣主任 高橋彦次郎  
 土木主任 技術者 伊藤 重敏  
 使用人 一七二 職工 一七二  
 其他雇員 八一  
 原 動力機(市内線)  
 汽機 水筒式 一臺 一〇〇馬力 一臺 三〇  
 ○馬力 一臺 汽壓一三〇磅 一五〇磅  
 スターリング會社製 パブコックウイルク  
 クス會社製  
 汽機 タンデム コンパウンド 計五〇〇  
 馬力 二臺 マツキントツシイモア會社製  
 全 クロスコムパウンド 計四五〇馬力 二  
 發電機 直流複捲式 計三〇〇キロ二臺  
 三〇〇キロ  
 一、二〇〇キロ  
 電動機 回轉變流機 三相交流 計六〇〇キ  
 ロ二臺  
 誘導式 一、八〇〇馬力 四臺 アーイーケー社製  
 原 動力機(郡部線)  
 發電機 直流複捲式 一、二〇〇 キロ四臺  
 一、二〇〇キロ  
 電動機 三相交流誘導式 一、八〇〇馬力 四臺  
 車輛 客車 四輪車 一八五臺 撒水車 四輪  
 車 五臺(以上市内線) 客車 四輪車 四三臺  
 有蓋貨車 三三臺 無蓋貨車 三五臺(以上郡部線)  
 線路軌道單線延長  
 五〇哩一八八節(市内線)  
 五一哩四〇節(六箱郡部線)

●龍野電氣鐵道株式會社  
 兵庫縣保津郡斑鳩村  
 乘客及貨物ノ運輸  
 創業 明治三十九年十二月  
 資本 三〇〇〇圓 (拂込済)  
 取締役 伊藤 英一 梅鉢安太郎  
 全 三宅 利平 黒田 幸五  
 全 森本 酸 伊藤 孝次  
 監査役 高見 榮治 全 田那 作三  
 原 動力機 水筒式 二臺 汽壓一〇〇ボルト 大  
 サ加熱面積 一二五平方呎 火爐面積 二六  
 五平方呎 計二九〇馬力 英國パブコックエ  
 ンドウイルク社製  
 汽機 ゴアチカル クロスコムパウン  
 ドコンデンシンク開放式 二臺 計三四〇  
 馬力 電氣鐵道用  
 英國イーゲーエンドソン會社製  
 發電機 直流複捲式 電壓九〇〇ボルト

●名古屋電氣鐵道株式會社  
 名古屋市中區那古野町二ノ九 電話本  
 局八三一  
 一般運輸  
 創業 明治二十七年六月  
 資本 七五〇〇圓 拂込 六、三三〇圓  
 積立 一、一七〇圓 積立 二、六六五圓  
 常 富田 重助 取締役 上遠野富之助

發電機 高壓三相三線式 二五サイクル 電  
 壓三、五〇ボルト 七〇〇キロワット 二臺  
 電車及電燈電力用  
 ▲三津電燈出張所 温泉郡三津濱町  
 ▲道後電燈出張所 温泉郡道後湯之町  
 ●京阪電氣鐵道株式會社  
 大阪府北河内郡枚方町大字岡六〇四  
 電氣鐵道ヲ敷設シ一般運輸ノ業ヲ營ムコトヲ  
 事業トシテ電氣ノ供給及其機器器具ノ販賣貸與  
 水道娛樂機關ノ經營貸與經營資金ニ供スル目  
 ヲ以テ土地家屋ヲ擔當トスル金銭ノ貸附及土地  
 家屋ノ賃貸營業並ニ本會社ノ事業ト同種ノ事業  
 ニ對スル投資ヲ爲スコト  
 營業線路  
 一、大阪市東區京橋一丁目天滿橋南詰ヲ起點ト  
 シテ大阪府北河内郡守口町 枚方町 京都府  
 經喜郡八幡町 久世郡淀町 紀伊郡伏見町ヲ  
 經テ京都市五條大橋東詰ニ至ル本線二十八哩  
 七四節  
 二、京都府紀伊郡伏見町中書島ヨリ分岐シテ久  
 世郡宇治町ニ至ル支線四哩七三節  
 三、京都市鴨川東岸運河堤防上五條大橋ヨリ三  
 條大橋ニ至ル間ノ京都市敷設ノ電氣軌道使用  
 電燈 六五、五八四燈(内中止四、〇三六)  
 電力 二、六四九馬力(内中止一、〇一五)  
 創業 明治三十九年十一月  
 資本 一、〇〇〇、〇〇〇圓  
 内末拂込 四、三三〇圓  
 全 岡崎 邦輔 常務役 太田 光顯  
 全 濱崎 健吉 全 篠野 乙次郎  
 全 渡邊 嘉市 全 林 謙吉郎  
 全 馬場 齊吉 全 田中 源太郎  
 全 村井 眞之助 全 山内 義一  
 全 小澤 喜之助 全 長 義一  
 全 山内 克介 全 尾崎 長六  
 全 計理課長 山内 正一 全 伊平 三七  
 全 電氣課長 長 正一

工場要録 交通運輸業

(電氣軌道之部) 長南武松京

六四九

●長崎電氣軌道株式會社  
 長崎市船越町五 電話四一五二〇  
 創業 大正三年八月  
 大正四年十一月  
 資本 一、五〇〇〇圓 拂込 七五〇〇圓  
 積立 七五〇〇圓 配當 年一割  
 專務取締役 益田種三郎 取締役 小曾根喜一郎  
 全 古賀 春一 全 岸本信太郎  
 全 松本 春治 全 森本常太郎  
 全 櫻木 亮三 全 長野 秀夫  
 相談役 永見 寛二 技師長 駒井 誠一

●武藏電氣鐵道株式會社  
 東京市芝區西久保巴町  
 一般運輸  
 創業 明治四十三年六月  
 資本 三、四〇〇圓 拂込 五〇、四三圓  
 積立 八、三三〇圓 取締役 渡邊信次郎  
 全 岡田 治衛武 監査役 阿部太一郎  
 全 岡田 修平

蒸氣タービン カーチス式 一、五〇〇馬力  
 二臺  
 ホリゲンタル式 一、五〇〇馬力 二臺  
 アルゲマイネ電氣會社製  
 發電機 直流 電壓六〇〇ボルト 五〇〇  
 三相式交流 電壓三、五〇〇ボルト 一、五〇  
 ○四臺  
 セネラル電氣會社製  
 アルゲマイネ會社製

●南海鐵道株式會社  
 大阪市南區難波新地六番町 電話西一  
 四二四二 四三一一 一八二  
 鐵道軌道運輸 電燈電力ノ供給娛樂機關ノ經營  
 土地家屋ノ賣買又ハ貸付營業  
 創業 明治二十八年八月  
 資本 三、〇〇〇、〇〇〇圓 拂込 二、一三三、〇〇〇圓  
 積立 五五、五五圓  
 取締役 片岡 直輝 專務取締役 大塚惟明  
 全 肥後源次郎 全 本山 彦一  
 全 田中 新七 全 寺田 甚與茂  
 全 永田 仁助 全 渡邊千代三郎  
 全 垂井清右衛門 監査役 宮本吉右衛門  
 全 宅 徳平 支配人 佐々木勇太郎  
 全 電氣課長 市來崎佐一郎 庶務課長 荒木啓次郎  
 全 運輸課長 小山 茂 線課長 鹽澤龍次郎  
 全 會計課長 藤崎 秀松

●松山電氣軌道株式會社  
 松山市大字船屋町一八ノ一 電話五五、  
 三五七  
 一般運輸電力供給  
 創業 明治四十四年三月  
 資本 一、〇〇〇、〇〇〇圓 拂込 七〇〇、〇〇〇圓  
 積立 四八、三三〇圓  
 取締役 榎岡 哲夫 專務取締役 久保定夫  
 全 榎井峰太郎 全 長島新三郎  
 全 支配人 卯之木晋一郎 監査役 清家 俊三  
 全 古茂田 謙 全 櫻井 清興  
 全 相談役 福澤 桃介 全 渡邊 卯平  
 原 動力機 水筒式 二臺 汽壓計二五〇  
 汽機 ラツセル式 二臺 凝縮式 一臺  
 計六二二馬力  
 五新機 吸入式 一臺 一五〇馬力  
 發電機 直流複捲式 二臺 三相交流式  
 二臺 電壓計五五〇 キロワット計五五五  
 電動機 計二馬力

汽機 スターリング水筒式 汽壓 一五〇  
 封度四臺  
 パブコック水筒式 汽壓 一五〇封度八臺  
 汽機 ボリントンタル式 七五〇馬力 二臺  
 マツキントツシイモア會社製

工場要録 交通運輸業

(電氣軌道之部) 京 嵐 九

▲出張所 大阪市東區京橋前ノ町三番地  
▲發電所 東成郡城北村大字毛馬

一臺 發電機 英國ブラッヂエ會社製  
電氣 發電機 直流複捲式三臺 五七五ワ  
ルト四〇〇キロワット 電車用

▲清瀬發電所  
水車 レアクシオン式 水壓四五ボンド  
落差一〇二尺 五〇〇馬力 發電機直結

京濱電氣鐵道株式會社

直流複捲式一臺 五七五ワルト五〇〇キロ  
ワット 電車用 米國 GE 會社製

▲三浦發電所  
水車 フランシスタービン水壓一八〇ボ  
ンド 三三五〇馬力三臺 落差四一五、四尺 水

嵐山電車軌道株式會社

直流複捲式一臺 五七五ワルト五〇〇キロ  
ワット 電車用 米國 GE 會社製

▲住吉發電所  
水車 フランシスタービン水壓一八〇ボ  
ンド 三三五〇馬力三臺 落差四一五、四尺 水

九州電燈鐵道株式會社

直流複捲式一臺 五七五ワルト五〇〇キロ  
ワット 電車用 米國 GE 會社製

▲長崎發電所  
水車 フランシスタービン水壓一八〇ボ  
ンド 三三五〇馬力三臺 落差四一五、四尺 水

▲出張所 大阪市東區京橋前ノ町三番地  
▲發電所 東成郡城北村大字毛馬  
▲京都電氣鐵道株式會社  
▲嵐山電車軌道株式會社  
▲九州電燈鐵道株式會社

▲長崎發電所  
水車 フランシスタービン水壓一八〇ボ  
ンド 三三五〇馬力三臺 落差四一五、四尺 水

▲住吉發電所  
水車 フランシスタービン水壓一八〇ボ  
ンド 三三五〇馬力三臺 落差四一五、四尺 水

工場要録 交通運輸業

(電氣軌道之部) 九

▲出張所 大阪市東區京橋前ノ町三番地  
▲發電所 東成郡城北村大字毛馬

一臺 發電機 英國ブラッヂエ會社製  
電氣 發電機 直流複捲式三臺 五七五ワ  
ルト四〇〇キロワット 電車用

▲清瀬發電所  
水車 レアクシオン式 水壓四五ボンド  
落差一〇二尺 五〇〇馬力 發電機直結

京濱電氣鐵道株式會社

直流複捲式一臺 五七五ワルト五〇〇キロ  
ワット 電車用 米國 GE 會社製

▲三浦發電所  
水車 フランシスタービン水壓一八〇ボ  
ンド 三三五〇馬力三臺 落差四一五、四尺 水

嵐山電車軌道株式會社

直流複捲式一臺 五七五ワルト五〇〇キロ  
ワット 電車用 米國 GE 會社製

▲住吉發電所  
水車 フランシスタービン水壓一八〇ボ  
ンド 三三五〇馬力三臺 落差四一五、四尺 水

九州電燈鐵道株式會社

直流複捲式一臺 五七五ワルト五〇〇キロ  
ワット 電車用 米國 GE 會社製

▲長崎發電所  
水車 フランシスタービン水壓一八〇ボ  
ンド 三三五〇馬力三臺 落差四一五、四尺 水

▲出張所 大阪市東區京橋前ノ町三番地  
▲發電所 東成郡城北村大字毛馬

一臺 發電機 英國ブラッヂエ會社製  
電氣 發電機 直流複捲式三臺 五七五ワ  
ルト四〇〇キロワット 電車用

▲清瀬發電所  
水車 レアクシオン式 水壓四五ボンド  
落差一〇二尺 五〇〇馬力 發電機直結

工場要録 交通運輸業 (電氣軌道之部)

○キロワット二臺 毎分七二〇回轉セトラ  
 ▲電氣會社製  
 ▲下開發電所  
 汽機 水管式 汽壓二二〇ポンド三臺  
 六〇ポンド二臺 各バブコックエンドウキル  
 コック會社製  
 蒸汽タービン カーチス式 毎分一、八〇〇  
 回轉四五〇馬力及毎分三、六〇〇回轉六八〇  
 馬力セネラル電氣會社製各一臺 毎分一、八  
 〇〇回轉一、八一五馬力ブリチッシュ  
 ムソンホーソン會社製一臺  
 發電機 回轉田磁型 三相交流二、三〇〇  
 オルト三七五及六七五キログワットアマム  
 ア各一臺 セイラル電氣會社製 電壓二二、二  
 〇ヴォルト一、二五〇キログワットアマム  
 アブリチッシュトムソン ホーソン會社  
 製一臺  
 機械及設備  
 サーフエースコンデンサー循環唧筒 空氣唧  
 筒 給水唧筒各三臺 配電盤クレーン装置  
 ストカー装置 エコノマイザー装置 各一二  
 ▲支店營業所々々在  
 支店 長崎市袋町 佐賀市唐人町 下關市  
 竹崎町 佐世保市戸尾町 久留米市日吉町  
 大牟田市有明町  
 營業所 唐津町  
 ▲軌道 福博電軌 五哩一 唐津軌道 七哩一

九州電氣軌道株式會社

小倉市京町三五八ノ一 電話二八 四  
 五八 特設二五七 六四八  
 一般運輸業 電燈電力供給及器具販賣 娛樂機  
 關經營土地家屋ノ貸貸業 電氣化學工業(鹽酸  
 加里製造)  
 創業 明治四十一年十二月

城東電氣軌道株式會社

東京市本所區錦糸町一九三 電話本所  
 三四三三 運轉 四六〇一 二四〇六  
 電氣軌道ニ依ル一般ノ運輸  
 創業 大正二年八月  
 資本 六〇、〇〇〇圓 拂込 六〇、〇〇〇圓  
 配當年六朱  
 取締役社長 高次郎 取締役 大川平三郎  
 全 大倉 發身 全 大塚喜一郎  
 全 川野 濱吉 全 鶴岡 英文  
 全 植村澄三郎 全 秋本豊之進  
 全 福島 宣三 全 石田友三郎  
 監査役 福島 宣三 支配人 錦糸町  
 電氣技師 羽野 常次 使川人 六〇  
 營業哩數 二哩一三銀 營業區間 錦糸町  
 小松川

兵庫電氣軌道株式會社

兵庫縣武庫郡須磨町西代 電話本局一  
 一 二七 四二七五  
 乘客貨物運輸  
 創業 明治四十年七月  
 資本 五〇、〇〇〇圓 拂込 三、五〇〇、〇〇〇圓  
 社債 一、八〇〇、〇〇〇圓 積立 八、七〇〇圓

輕便鐵道

播州鐵道株式會社

兵庫縣加古郡加古川町 篠原町電話二  
 輕便鐵道法ニヨル一般運輸業  
 社長 伊藤 英一 取締役 下田 貞吉  
 全 梅鉢 安太郎 全 田村 瀨太郎  
 全 藤井 忠兵衛 全 岸本 長司  
 監査役 藤井 忠兵衛 全 末正 繁太郎  
 尾上 清兵衛 全  
 創業 明治四十四年五月  
 資本 五〇、〇〇〇圓 借入 二、六、〇〇〇圓  
 積立 三、七、〇〇〇圓 配當 一割

兩備輕便鐵道株式會社

廣島縣福山市三之丸町 電話三一七  
 創業 明治四十四年十一月  
 資本 七〇、〇〇〇圓 拂込 五〇、〇〇〇圓  
 積立 一〇、〇〇〇圓  
 社長 河相 三郎 取締役 延藤 吉兵衛  
 全 河相 三郎 全 下田 陸太郎  
 全 太平 要太郎 全 栗田 敬太郎  
 全 森田 直三郎 全 村上 森治郎  
 全 安信 謙吉 全 吉岡 文兵衛  
 全 安原 清三郎 全 吉岡 文兵衛  
 運輸長 杉田 善太郎 全 中井 愛之助  
 會計長 細川 敏三 全 宮 義治  
 和歌山市杉ノ馬場三 電話三四八

加太輕便鐵道株式會社

和歌山市杉ノ馬場三 電話三四八  
 創業 明治四十四年一月  
 資本 三〇〇、〇〇〇圓 拂込 三〇〇、〇〇〇圓  
 積立 一三、〇〇〇圓 配當 七朱  
 社長 垣内 太郎 常務取締役 江川 實純

草津輕便鐵道株式會社

東京市芝區南久間町一ノ三 電話新  
 橋二一三四  
 上州草津 信州輕井澤間鐵道運輸  
 創業 大正元年九月  
 資本 七〇、〇〇〇圓 拂込 四、〇〇〇圓  
 取締役社長 別府 藤馬 取締役 松本 隆治  
 全 竹村 欽次郎 全 式 和 三郎  
 全 下田 助次郎 全 鈴木 彌兵衛  
 全 大橋 元次郎 全 澁口 潤太  
 全 中澤 市郎次 全  
 營業課長 兼 事務課長 笠松 民三郎

全北輕便鐵道株式會社

朝鮮全羅北道全州郡伊東面相生里  
 電話本社一四八 全州驛一〇七 全貨  
 物掛四八  
 旅客 貨物運輸及附帶事業  
 創業 大正三年二月  
 資本 三〇、〇〇〇圓 積立 一〇、〇〇〇圓  
 配當 七分  
 專務取締役 下山 時彦 全 大澤 藤十郎  
 全 竹田 寛二郎 全 取締役 朴 基 順  
 全 趙 命 九 全 監査役 永原 邦彦  
 全 有田 寛治郎 全 島 谷 秀三郎  
 運輸主任 竹田 寛二郎 全 工務主任 妹尾 大記  
 機關庫主任 横山 拾吉  
 庶務兼經理主任 竹下 雅衛

洞川電氣索道株式會社

奈良縣吉野郡下市町大字下市 電話下  
 市七三 七五

工場要録 交通運輸業 (輕便鐵道之部) 播兩加草全洞



工場要録 交通運輸業

(海運之部) 大 々 日

六五四

洞川下市間ノ貨物運輸電燈動力ノ供給  
 創業 大正元年十月  
 資本 三〇〇〇〇圓 拂込 三〇〇〇〇圓  
 社長 永田藤兵衛  
 取締役 大島 甚三  
 木村巴三郎  
 米田治兵衛 全  
 福西泰一郎 全  
 山本信一郎 全  
 西村伊吉 全  
 岡田 義藏 全  
 支配人 梨原 又新 會計 西川寅太郎  
 庶務 中岡多三郎 使用人 大谷房次郎  
 原動力 水車 落差 一三〇尺 一九九及四五馬力

大和索道株式會社

奈良縣宇智郡五條町 電話四六

貨物運送  
 創業 明治四十四年一月  
 資本 三〇〇〇〇圓 拂込 一八九、〇〇〇圓  
 社長 林 平造  
 取締役 森田徳兵衛  
 江森 謙平 全  
 廣島 寬平 全  
 全 廣島 謙平 全  
 支配人 淺川辰次郎 事務員 三山 芳役  
 者二三  
 原動力 汽機 コクラン 汽壓 一〇〇封度 直徑  
 五〇六吋 長 一、二〇三吋 三〇馬力 一臺  
 汽機 ロットー 橫置双汽不凝縮 一臺 三〇馬力  
 力 索道運轉用  
 電動機 三相交流式 三五馬力 七五馬力  
 二臺 索道運轉用 奧村商會製

大館軌道株式會社

秋田縣北秋田郡大館町字中城一八

馬車軌道ヲ敷設シテ旅客及貨物ノ運輸業トス  
 創業 大正八年四月  
 資本 三〇〇〇〇圓  
 取締役 中田 直哉 全  
 櫻坊 文藏 全  
 石塚 綱國 全  
 金澤 真藏 全  
 監査役 竹村 定直  
 泉 喜八  
 茂家 茂家  
 茂家 茂家

タクシー自動車株式會社

東京市豊島區有樂町三ノ一

東京市豊島區有樂町三ノ一 電話本局  
 二二六八 五一二九 五三六〇 五三  
 六一 五三六二  
 タクシーメーター(自動貸金現示器)付自動車ヲ  
 以テス

旅客運送業

明治四十五年七月

創業 明治四十五年七月  
 資本 五〇〇〇〇圓  
 社長 山口恒太郎 專務取締役 柴山 安  
 取締役 小和 源藏 監査役 岡田 秀男  
 駐車所 東京驛 新橋驛 上野驛 萬世橋驛  
 品川驛 兩國驛 飯田町驛 新宿驛 各鐵  
 道驛內 吾妻橋 日本堤 赤坂辨慶橋 麻  
 布笠町 神田和泉町 麴町  
 ▲車庫 麴町區寄居橋內 神田和泉町 麴町  
 ▲工場 白鷺車修理及車體製作 麴町區永樂町  
 二丁目

日本郵船株式會社

東京市豊島區有樂町一ノ一

東京市豊島區有樂町一ノ一  
 創業 明治二十九年  
 資本 三、三〇〇、〇〇〇圓  
 社長 淺野 謙一郎  
 取締役 大川平三郎  
 大倉喜一郎 全  
 伊東 祐忠 全  
 淺野 謙三 全  
 監査役 小西安兵衛  
 ▲營業所 橫濱市山下町五  
 ▲出張所 神戸市京町三八 上海 香港 マニ  
 ラ 桑港 宿務  
 ▲代理店 門司 長崎 ホノルル 米國ロスア  
 シェルズ 墨國サンタクルス 中米バルボア  
 秘露カイヤカ 全マ 智利イキケ  
 ▲本社航路 北米航路 本航路ハ桑港ヨリホノ  
 ルル横濱 神戸 長崎 上海 マニラ 香港間  
 ナ往復 南米航路 此航路ハ香港ヲ起點トシ  
 門司 横濱 ホノルル ヒロ 桑港  
 ササナタルス パナマ カイヤチ モイェ  
 ンド アリカ イキケ パルブライン 間ノ  
 往復

東洋汽船株式會社

東京市豊島區永樂町一ノ一

東京市豊島區永樂町一ノ一  
 創業 明治二十九年  
 資本 三、三〇〇、〇〇〇圓  
 社長 淺野 謙一郎  
 取締役 大川平三郎  
 大倉喜一郎 全  
 伊東 祐忠 全  
 淺野 謙三 全  
 監査役 小西安兵衛  
 ▲營業所 橫濱市山下町五  
 ▲出張所 神戸市京町三八 上海 香港 マニ  
 ラ 桑港 宿務  
 ▲代理店 門司 長崎 ホノルル 米國ロスア  
 シェルズ 墨國サンタクルス 中米バルボア  
 秘露カイヤカ 全マ 智利イキケ  
 ▲本社航路 北米航路 本航路ハ桑港ヨリホノ  
 ルル横濱 神戸 長崎 上海 マニラ 香港間  
 ナ往復 南米航路 此航路ハ香港ヲ起點トシ  
 門司 横濱 ホノルル ヒロ 桑港  
 ササナタルス パナマ カイヤチ モイェ  
 ンド アリカ イキケ パルブライン 間ノ  
 往復

大阪商船株式會社

大阪市北區富島町六四

大阪市北區富島町六四  
 創業 明治十七年五月  
 資本 一、二七〇、〇〇〇圓  
 社長 八木興三郎  
 監査役 玉井辰三郎  
 所有船數 二四、七〇〇餘噸

東和汽船株式會社

神戸市海通二ノ二六電話三宮一〇七

神戸市海通二ノ二六電話三宮一〇七  
 創業 明治十七年五月  
 資本 一、二七〇、〇〇〇圓  
 社長 八木興三郎  
 監査役 玉井辰三郎  
 所有船數 二四、七〇〇餘噸

工場要録 交通運輸業

(海運之部) 東 大 勝

六五五

二回 坡西土線二隻每三ヶ月一回 紐育線二  
 隻每三ヶ月一回 南米線三隻每三ヶ月一回  
 米國線四隻五週一回乃至六週一回 濠洲線(一  
 臨時船)每月二回 新西蘭線一回 濠洲線  
 一回 孟買線六隻每二週一回 甲谷陀線數隻  
 每月二回 日本瓜哇甲谷陀線數隻每月一回  
 甲谷陀紐育線數隻每月一回 甲谷陀南米線數  
 隻每月一回 甲谷陀シヤトル線數隻每三ヶ月  
 一回 南洋線二隻每月一回 神戸瀋洲斯德線  
 一隻每月一回 大阪天津線一隻每月二回 大  
 阪青島線一隻每月二回 東亞線六隻每月四回  
 乃至六回 橫濱打狗線二隻每月二回 橫濱名  
 古屋上海線一隻每月一回乃至二回 大阪漢口  
 線一隻每月一回  
 ▲所有汽船 九九隻 總噸數四二七、二八五噸  
 五九  
 ▲小汽船四三隻 全 一、二七〇噸九九  
 噸船一九七隻  
 ▲支店 東京 大阪 橫濱 神戸 門司 長崎  
 函館 小樽 基隆 名古屋 上海 天津 香  
 港 孟買 倫敦 甲谷陀  
 ▲出張所 シヤトル 紐育 新嘉坡  
 ▲代理店 取引店 八二ヶ所

海運業 前年製 所有船數二二隻噸數三七、六〇〇  
 餘  
 社長 菊地 吉藏 專務取締役 戸田 實  
 全 津田 寛郎 取締役 松下市 太郎  
 全 八木興三郎 監査役 玉井辰三郎

經營航路 歐洲航路 南米航路 北米航路  
 支那航路 濠洲航路 南洋航路 臺灣航路  
 印度航路 朝鮮航路 瀋洲航路 內地航路  
 創業 明治十七年五月  
 資本 一、二七〇、〇〇〇圓  
 借入 船 二六隻 三一八、四〇〇噸  
 總噸 船 二六隻 六一、一〇〇噸

海運業 前年製 所有船數二二隻噸數三七、六〇〇  
 餘  
 社長 菊地 吉藏 專務取締役 戸田 實  
 全 津田 寛郎 取締役 松下市 太郎  
 全 八木興三郎 監査役 玉井辰三郎

海運業 前年製 所有船數二二隻噸數三七、六〇〇  
 餘  
 社長 菊地 吉藏 專務取締役 戸田 實  
 全 津田 寛郎 取締役 松下市 太郎  
 全 八木興三郎 監査役 玉井辰三郎

海運業 前年製 所有船數二二隻噸數三七、六〇〇  
 餘  
 社長 菊地 吉藏 專務取締役 戸田 實  
 全 津田 寛郎 取締役 松下市 太郎  
 全 八木興三郎 監査役 玉井辰三郎

海運業 前年製 所有船數二二隻噸數三七、六〇〇  
 餘  
 社長 菊地 吉藏 專務取締役 戸田 實  
 全 津田 寛郎 取締役 松下市 太郎  
 全 八木興三郎 監査役 玉井辰三郎

海運業 前年製 所有船數二二隻噸數三七、六〇〇  
 餘  
 社長 菊地 吉藏 專務取締役 戸田 實  
 全 津田 寛郎 取締役 松下市 太郎  
 全 八木興三郎 監査役 玉井辰三郎



工場要録 交通運輸業

(海運之部) 太辰炭南内組山

六五六

◎ 辰馬汽船株式會社

所有船類 一〇隻 噸數 四二、三〇〇餘噸  
資本金 一〇,〇〇〇,〇〇〇圓 拂込済  
創業者 大正五年十二月  
社長 辰馬勇治郎 常務取締役 四井喜一郎  
取締役 川野宗太郎 全 安藤新太郎  
監査役 大塚茂十郎 全 淺尾 豊一

◎ 内田汽船株式會社

所有船類 一九隻 噸數 七七、九〇〇餘噸  
資本金 一〇,〇〇〇,〇〇〇圓 拂込済  
創業者 大正三年十二月  
社長 内田信也 專務取締役 荻原種次  
取締役 川添種一郎 全 坂本 陶一  
監査役 村上 武輔 全 倉澤 弘信  
相談役 石野 卓爾 全 角野 久造  
營業部長兼監督課長 全 三原 善男  
監督課長 全 吉田 豊  
本社諸部長 全 山本三治郎  
全 柳生甲子郎  
全 小泉正三郎  
全 上田 廉  
全 桐山於菟二

◎ 太平洋海運株式會社

所有船數 一五隻 噸數 七四、五〇〇  
資本金 二,〇〇〇,〇〇〇圓 拂込済  
創業者 大正六年七月  
常務取締役 石田貞二  
取締役 伊藤 賢吉  
監査役 初井 奈良吉  
相談役 勝田 銀次郎  
總務係主任 全 菊地 寛夫  
船務係主任 全 橋本 英二  
海外掛主任 全 吉原 清吉  
運賃掛主任 全 石垣 義一  
西洋輸出掛主任 全 石垣 義一  
東洋輸出掛主任 全 石垣 義一  
輸入掛主任 全 石垣 義一  
接續掛主任 全 石垣 義一  
庶務掛主任 全 石垣 義一  
會計掛主任 全 石垣 義一  
倫敦支店長 橫田 秀夫  
紐約代理店 主任 湯淺 尚  
瓜哇駐右員在岸 彌一 尚

◎ 南海汽船株式會社

所有船類 一〇隻 噸數 四二、三〇〇餘噸  
資本金 一〇,〇〇〇,〇〇〇圓 拂込済  
創業者 大正七年八月  
社長 掛間 梅吉 取締役 和木 喜平  
全 大尾 八重松 全 高島 嘉平  
全 吉成 永二郎 全 岸本 多一

◎ 神戶商船株式會社

所有船數 一六隻 噸數 四〇、二〇〇餘噸  
資本金 三,〇〇〇,〇〇〇圓 拂込済  
創業者 大正六年五月  
取締役代表者 山下 龜三郎 全 鑄谷 正輔  
全 松木 幹一郎 全 林 武平  
全 松木 幹一郎 全 玉井 周吉  
監査役 町田 豐千代 全 近海 長松 恒四郎  
貨物課長 吉村 英吉 全 東洋 課長 宮田 忠也  
外調課長 小田 嘉武 全 海務 課長 鎌田 虎彦  
工務課長 川崎 支次郎 全 經理 課長 中村 重彦  
庶務課長 伊藤 重次郎 全 調査 課長 吉村 英吉  
文書課長 伊藤 重次郎 全 補船 係 田中正之輔  
東京支店長 全 今西 三郎  
支店 新加坡 マリヤキ 全 自城 定一  
支店 臺灣 臺北 大加納 榮 北城 內府 後街 四丁 全 久留 保一

◎ 組合汽船株式會社

所有船類 一七隻 噸數 一、一〇〇,〇〇〇圓  
資本金 三,〇〇〇,〇〇〇圓 拂込済  
創業者 大正六年九月  
社長 木村 齊雄 全 石川 綾治  
全 山本 吉胤 全 監査役 堀 保介  
全 山口 誠一

◎ 神戶商船株式會社

所有船類 二四隻 噸數 二〇、二〇〇餘噸  
資本金 二,〇〇〇,〇〇〇圓 拂込済  
創業者 大正四年五月  
社長 谷口 武三郎 全 谷本 貞幸  
全 松島 誠 全 松田 萬太郎  
監査役 日野 誠義 全 谷本 貞幸

◎ 九州海運株式會社

所有船類 一〇隻 噸數 一〇、〇〇〇餘噸  
資本金 五,〇〇〇,〇〇〇圓  
創業者 大正四年五月  
社長 山本 唯三郎 專務取締役 稻生 三平  
全 藤田 敬治 全 取締役 高津 龜太郎  
全 神山 才治 全 監査役 風間 禮助  
全 小川 鶴二 全 監査役 金庭 治良 兵衛

◎ 帝國汽船株式會社

所有船類 七隻 噸數 一五、四〇〇餘噸  
資本金 五,〇〇〇,〇〇〇圓 拂込済  
創業者 大正五年八月  
社長 鈴木 岩次郎 全 井田 亦吉  
全 芳川 篤之助 全 辻 本 卯平  
全 松岡 茂太郎 全 松尾 忠次郎  
全 高橋 半助 全 松尾 忠次郎

◎ 國際汽船株式會社

所有船類 二四隻 噸數 二〇、二〇〇餘噸  
資本金 二,〇〇〇,〇〇〇圓 拂込済  
創業者 大正六年八月  
社長 松方 幸次郎 全 川崎 芳太郎  
全 松方 幸次郎 全 廣瀬 萬世  
全 松方 幸次郎 全 阿部 正也  
全 松方 幸次郎 全 金子 直吉  
全 松方 幸次郎 全 淺野 真三  
全 松方 幸次郎 全 内田 信也  
全 松方 幸次郎 全 山下 龜三郎  
全 松方 幸次郎 全 田代 保太郎  
全 松方 幸次郎 全 勝田 銀次郎

◎ 互光商會株式會社

所有船類 五隻 噸數 一〇、七〇〇餘噸  
資本金 三,〇〇〇,〇〇〇圓 拂込済  
創業者 大正五年三月  
社長 伊藤 長次郎 常務取締役 前川 清二  
全 辻村 芳太郎 全 取締役 伊藤 長次郎  
全 石川 茂兵衛 全 監査役 松代 安太郎  
全 福原 芳次 全 岸本 信太郎  
全 川西 清兵衛 全 監査役 岸本 信太郎  
全 高倍 權太郎

◎ 明治海運株式會社

所有船類 一〇隻 噸數 一〇、〇〇〇餘噸  
資本金 五,〇〇〇,〇〇〇圓 拂込済  
創業者 大正四年五月  
社長 谷口 武三郎 全 谷本 貞幸  
全 松島 誠 全 松田 萬太郎  
監査役 日野 誠義 全 谷本 貞幸

工場要録 交通運輸業

(海運之部)

五 神國 帝明 九

六五七

◎ 互光商會株式會社

所有船類 五隻 噸數 一〇、七〇〇餘噸  
資本金 三,〇〇〇,〇〇〇圓 拂込済  
創業者 大正五年三月  
社長 伊藤 長次郎 常務取締役 前川 清二  
全 辻村 芳太郎 全 取締役 伊藤 長次郎  
全 石川 茂兵衛 全 監査役 松代 安太郎  
全 福原 芳次 全 岸本 信太郎  
全 川西 清兵衛 全 監査役 岸本 信太郎  
全 高倍 權太郎

◎ 神戶商船株式會社

所有船類 二四隻 噸數 二〇、二〇〇餘噸  
資本金 二,〇〇〇,〇〇〇圓 拂込済  
創業者 大正六年八月  
社長 松方 幸次郎 全 川崎 芳太郎  
全 松方 幸次郎 全 廣瀬 萬世  
全 松方 幸次郎 全 阿部 正也  
全 松方 幸次郎 全 金子 直吉  
全 松方 幸次郎 全 淺野 真三  
全 松方 幸次郎 全 内田 信也  
全 松方 幸次郎 全 山下 龜三郎  
全 松方 幸次郎 全 田代 保太郎  
全 松方 幸次郎 全 勝田 銀次郎

◎ 帝國汽船株式會社

所有船類 七隻 噸數 一五、四〇〇餘噸  
資本金 五,〇〇〇,〇〇〇圓 拂込済  
創業者 大正五年八月  
社長 鈴木 岩次郎 全 井田 亦吉  
全 芳川 篤之助 全 辻 本 卯平  
全 松岡 茂太郎 全 松尾 忠次郎  
全 高橋 半助 全 松尾 忠次郎

◎ 九州海運株式會社

所有船類 一〇隻 噸數 一〇、〇〇〇餘噸  
資本金 五,〇〇〇,〇〇〇圓  
創業者 大正四年五月  
社長 山本 唯三郎 專務取締役 稻生 三平  
全 藤田 敬治 全 取締役 高津 龜太郎  
全 神山 才治 全 監査役 風間 禮助  
全 小川 鶴二 全 監査役 金庭 治良 兵衛

◎ 神戶商船株式會社

所有船類 一六隻 噸數 四〇、二〇〇餘噸  
資本金 三,〇〇〇,〇〇〇圓 拂込済  
創業者 大正六年五月  
取締役代表者 山下 龜三郎 全 鑄谷 正輔  
全 松木 幹一郎 全 林 武平  
全 松木 幹一郎 全 玉井 周吉  
監査役 町田 豐千代 全 近海 長松 恒四郎  
貨物課長 吉村 英吉 全 東洋 課長 宮田 忠也  
外調課長 小田 嘉武 全 海務 課長 鎌田 虎彦  
工務課長 川崎 支次郎 全 經理 課長 中村 重彦  
庶務課長 伊藤 重次郎 全 調査 課長 吉村 英吉  
文書課長 伊藤 重次郎 全 補船 係 田中正之輔  
東京支店長 全 今西 三郎  
支店 新加坡 マリヤキ 全 自城 定一  
支店 臺灣 臺北 大加納 榮 北城 內府 後街 四丁 全 久留 保一



追加及異動 工場之部 市白日河大々高

追加及異動

工場之部

市川鐵工所

東京市本所區相生町三ノ七 電話本所 三八二九  
倉庫用防火扉 鐵骨 鐵筋 門扉 鐵柵物干 手摺 シヤッタ 其他金物一式製造  
創業 明治二十年三月  
工場主 市川熊太郎 職工 一五 棟數 二  
原 電動機 三馬力 一臺  
機及設備 旋盤 四臺 八呎 六呎 ボール盤 二臺

白楊社製作所

東京府下葉町一〇九〇 電話小石川 五一二  
精密機械 高級工具 電氣計器類 自働車自働艇 諸機械模型品 船舶室内裝飾金具  
創業 大正元年  
社主 豊川 順彌 支店人 生井 憲  
技師長 森田 鐵次 使用人 六五  
原 電動機 一二馬力 三臺 芝浦製  
▲營業所 東京市京橋區中橋廣小路七 電話京 橋四八七八 三九一三  
▲模製部 東京市神田區仲猿樂町一八 電話本 局一六〇七

日本發動機株式會社

神戸市兵庫東尻池七ノ一 電話本局三 六八七  
發動機及諸機械ノ製造販賣及委託販賣  
創業 大正八年八月  
資本金 一、〇〇〇、〇〇〇圓 拂込 二五〇、〇〇〇圓  
取締役 奥西一大郎 全 西谷藤太郎  
全 竹谷 茂吉 全 益田熊太郎  
全 松山寅之助 監査役 島本 健吉  
全 成田喜太郎

岡崎屋唧筒製作所

東京市本所區橫綱町一ノ三 電話本所 二六八八  
消防用唧筒其他各種唧筒製作  
創業 明治二十五年  
工場主 酒井 茂平 使用人 五 職工 一五  
原 電動機 一馬力 一臺  
機及設備 旋盤 五臺 ドリル 二臺 フアン 一臺

河野鑄工所

大阪府西區九條南通一ノ一二五 七四  
諸機械 銅 真鍮 砲金 其他各種合金鑄造  
創業 明治三十四年  
所主 河野 順作 使用人 二五

大日本電業株式會社

大阪府西區中津町字下三番五六 電 話本社北七四二 出張所南五七七八  
各種電球バルブ 口金及一般電氣機械器具ノ製 造販賣並ニ之ニ附帶スル一切ノ事業  
製産力標準 五新電 一 電氣電 三 電動 機 二

中島工場

東京市本所區外手町二 電話本所二八 九  
汽罐 汽機其他諸機械  
創業 明治十九年十月  
工場主 中島 隆造 使用人 一 職工 二三  
原 汽罐 コルニツシユ型 汽壓 一五〇ボン  
汽機 二〇〇馬力 四臺 獨逸製  
機及設備 旋盤 二五臺 ボール盤 八臺 汽槌 起重 機 送風機 各一臺

永江鐵工所

大阪府西區九條南通二ノ九八ノ四 電 話西一六八八  
電柱用亞鉛鍍金金物 鐵道用建築用金物 ヴベ ットキリヤ  
創業 明治二十七年  
所主 永江 民造 用人 二〇  
原 電動機 一〇馬力 一臺

黒田メリヤス機械製造所第一工場

東京市本所區橫綱町二ノ一八  
メリヤス機械其他諸機械製作  
創業 大正七年一月  
工場主 黒田信太郎 職工 二〇  
原 電動機 五馬力 一臺  
機及設備 旋盤 七臺 プレーナー 二臺 ミーリング マシン 一臺 切盤 二臺 ドリル ヴンダ マシン 三臺

國友鐵工所

大阪府南區南高岸町八七二 電話南 六九七  
諸機械及高級工具製作及ビ修繕  
製品種類 煙草製造機械 自動齒切機械 ホ ップ類 カッタ類 リーミ類 ギヤ類  
陸海軍用工具 冷蔵及製氷機械 體中計算器 其他諸機械  
創業 明治元年五月  
社員 二 技師長 一 技術者 五 使用 人 六〇  
原 電動機 一五馬力 一臺  
機及設備 シーメンスシユツケルト製

オートマチックギヤードホツピンガマシン 二 臺 シュツカルトワントシユツテ製 ユニバ ーサルミリングマシン 五臺 伊國アレサル ド製 ラックカツチンガマシン 一臺 米國 アランヒシャープ製 ユニバースケライン ガンガマシン 一臺 クムニツチンガマシン 一臺 米國製 レーシングマシン 二臺 シツカルトワントシユツテ製 プレーナー 一臺 日本製 モーター 二臺 全製 レー ス 二〇臺 日本及ビ英米

追加及異動 工場之部

竹椿中永照園

自轉チェイン 其他機械用ドライピンクチェイ ン紡織機用スプリング  
前年製品 自轉車チェイン 一三〇、〇〇〇本  
機械用チェイン 一八、〇〇〇尺 スプリング 八〇、〇〇〇本  
創業 大正六年十二月  
資本金 五〇〇圓 借入 四〇、〇〇〇圓  
工場主 椿本 説三 副主 椿本三七郎  
技師長 田村 幾三 使用人 一二〇  
原 電動機 川北七馬力半 一臺 奥村七馬力半 一臺 芝浦一五馬力 一臺

椿本商店南濱工場

大阪府西區成郡豊崎町字南濱 電話本店 參照  
▲販賣店 東京市神田區鍛冶町一 電話神田一 一四五  
原 電動機 三馬力 一臺  
機及設備 送風機 一臺 熔解爐 四臺

合資竹内商店精煉所

東京市本所區石原町三五 電話本所五 一八五  
眞鍮 酸化鉛 酸化錫 銅 精煉  
創業 大正六年四月  
現組織ニ變更 大正八年六月  
資本金 三〇〇圓 (拂込済)  
代表社員 竹内松藏 使用人 一 職工 五 坪數 五四 棟數 二  
▲販賣店 東京市神田區鍛冶町一 電話神田一 一四五  
原 電動機 三馬力 一臺  
機及設備 送風機 一臺 熔解爐 四臺

ンチンゲンエンドシヤリンガマシン 三臺 ボ ールトカッター 五臺 ナットタツパー 一 臺 フライス盤 一臺 ベルトハンマー 一 臺

追加及異動 工場之部 山安神江有青

▲分工場 大阪府下中河内郡牧岡村 使用人 一五  
鐵及鋼線製造販賣 一日製産額一、〇〇〇貫

山中鐵工所

東京市本所區外手町四二  
諸機械製作  
創業 大正六年  
工場主 山中 善亮 使用人 一 職工  
一五 棟敷 二

原 電動機 五馬力 一臺 明電舎製  
機械及設備  
旋盤 五臺 一二呎以下六呎 ドリルリンガ  
マシン 二臺 セーパー 一臺 プレーナー  
一臺

安田工場

東京市本所區長岡町四八 電話本所二  
一六八  
スコップシヨベル 銅食器木製ブレード製作  
創業 明治二十二年  
工場主 安田友治郎 使用人 一 職工  
三〇 棟敷 二

原 電動機 一二馬力 二臺 芝浦製  
機械及設備  
プレス パブレン 一臺 フリクシヨンプレス  
一臺 丸鋸 一臺 帶鋸 二臺

神戸電球合資會社

兵庫縣武庫郡御影町  
電球製作及電機機械器具  
創業 大正八年三月  
社長 小笠原大成 技師長 矢ヶ崎謙吉

積立 八五〇、〇〇〇圓 配當率 年二割  
取締役 藤田 健  
取締役 藤田 亨介  
監査役 藤田 敏直 山本 繁藏  
全 川野 永太郎 依田 淳太郎  
全 神代 永吉 相談役 山本 藤助  
全 秋山 忠直 技師長 山下 行雄  
原 使用人 一六五

櫻田機械製造所

東京府南葛飾郡砂村新田五七 電話  
本所一八〇八 一八〇九  
汽機 汽罐 耐震煙突 鐵桁 鐵管 鐵骨建築  
瓦斯發生裝置 鐵道用品及車輪車軸 ホンブ  
壓搾機 製紙機械 紙料製造機械 製麻機械  
兵器製造機械 熔鐵爐製鐵機械 傳動裝置其他  
諸機械 特許宮原水管式汽罐特許製造 新案特  
許高木式無煙燃燒裝置 特許石原式セメント粉  
末機

從來數年間一ヶ年ノ製生産額 一五〇、萬内外  
創業 明治二十六年  
資本 七〇〇、〇〇〇圓  
技術監督 江濱常吉 顧問 斯波權太郎  
職工 三〇〇 工場敷地 三、五〇〇坪 建坪  
二、〇〇〇坪

原 電動機 三〇馬力 二臺 二五馬力 一臺  
汽機 三〇馬力 一臺 一基 堅型 一基  
機械及設備  
レール 二八呎以下 三二臺 ミーリングマ  
シン 一臺 プレーニングマシン 一〇  
臺 シェーピングマシン 一〇臺 スロット

江東窯化工業所

東京市本所區横川町二二  
珠聯機器製作  
創業 大正七年  
工場主 瀧野清七郎 使用人 二 職工  
一七

▲販賣店 東京市日本橋區本木町三ノ一〇  
電話京橋一五五九  
原 電話機 二馬力 一臺

有光鐵工所

大阪府南區日本橋筋東一ノ四六四三  
諸機械 鐵架材料 溶鑄型 熔解釜  
諸機械 鑄物 電鍍架線材料 ハイドロリックシ  
ヤック  
創業 明治三十四年  
資本 一〇〇、〇〇〇圓 (拂込済)  
業務執行 有光岩次郎 技師長 瀨川 彌富  
行社員 八〇  
原 電動機 二〇馬力 一臺 一〇馬力 二臺  
機械及設備  
旋盤 一臺 二〇呎 二一呎 一一六呎  
一〇呎 二一呎 三八呎 一一六呎  
カール盤 四呎×一五呎 五呎×一二呎 二臺  
送風機 四臺 シェーピングマシン 一臺  
ホール盤 二四吋 二臺 二〇吋 一臺 捻  
子切盤 四臺 火爐 三基 キューホラー

社納商店

大阪府南區安堂寺橋通一ノ四四 電話  
四二五九  
鐵線 丸釘 小鉄  
創業 明治三十三年四月  
店主 社納光三郎 職工 三五

原 電動機 二馬力 三臺 明電舎製 二臺  
芝浦製 一臺  
機械及設備  
仲線機 三四臺 製釘機 四五臺

合名茂呂製作所

東京市本所區綠町三ノ二七 電話本所  
四六七四  
電線編組機 製紐機械各種 麻真田製機機 ス  
ピンドルバンド機 實用新案螺紋式調草接續器  
新案三ツ山製紐機 實用新案螺紋式調草接續器  
前年製品 臺敷ニ於テ製紐機械各種ヲ最多ト  
シテニ電線編組機其他ノ製作ナルガ販賣金額  
ニ於テハ實用新案三ツ山製紐機械ヲ最大トス  
創業 明治二十一年  
現組織ニ變更 大正六年十二月  
代表社員 茂呂宗吉 技師長 佐山 博敏  
使用人 二 職工 二五 棟敷 七五

株式青木電機工業所

東京市本所區元町一 電話本所四六  
五〇  
原 電動機 配電盤類製作及据付及内外線工事請負  
創業 明治四十五年四月  
現組織ニ變更 大正八年二月  
資本 五〇、〇〇〇圓 (拂込済)  
積立 一〇、〇〇〇圓 配當率 年二割五分  
專務 青木 彌吉 取締役 本多 鐵藏  
全 田倉 幸雄 社員 中川多三郎  
事務員 二 技師長 二 職工 一七  
坪敷 六〇 棟敷 二

株式蘆田工業所

大阪府西成郡蘆洲町火仁 電話土佐堀  
六〇四 六〇五 一六〇四  
原 電氣計器製作販賣一般輸出入  
製器種類 積算電力計 各種電氣計器 配電  
盤變壓器類  
前年製品 積算電力計 二〇、〇〇〇個 指示  
計器 四〇、〇〇〇個  
創業 大正三年三月  
資本 五〇、〇〇〇圓 拂込 五〇、〇〇〇圓

合資世儀工業所天満工場

大阪府北區天満橋筋一ノ三七  
電氣機械製造業  
製品種目 配電盤 變壓器 電氣計器 電動  
機  
創業 大正七年五月  
資本 三〇、〇〇〇圓 拂込 三〇、〇〇〇圓  
工場主 世儀 義雄 顧問 若林 信明  
原 職工 三 職工 五七

原 電動機 二〇馬力 大電製 器械運轉電氣試  
驗用  
機械及設備  
旋盤 四呎 一臺 六呎 一臺 八呎 一臺  
東京小石川製 フライス盤 一臺 ホール盤  
一臺 米國製 ミーリング 一臺 東京製々  
商店製 シェーパー(成形機) 一臺 ホンス  
三臺 エメリーグラインダー 三臺 米國製

追加及異動 工場之部 櫻社茂世

積立 八五〇、〇〇〇圓 配當率 年二割  
取締役 藤田 健  
取締役 藤田 亨介  
監査役 藤田 敏直 山本 繁藏  
全 川野 永太郎 依田 淳太郎  
全 神代 永吉 相談役 山本 藤助  
全 秋山 忠直 技師長 山下 行雄  
原 使用人 一六五

櫻田機械製造所

東京府南葛飾郡砂村新田五七 電話  
本所一八〇八 一八〇九  
汽機 汽罐 耐震煙突 鐵桁 鐵管 鐵骨建築  
瓦斯發生裝置 鐵道用品及車輪車軸 ホンブ  
壓搾機 製紙機械 紙料製造機械 製麻機械  
兵器製造機械 熔鐵爐製鐵機械 傳動裝置其他  
諸機械 特許宮原水管式汽罐特許製造 新案特  
許高木式無煙燃燒裝置 特許石原式セメント粉  
末機

從來數年間一ヶ年ノ製生産額 一五〇、萬内外  
創業 明治二十六年  
資本 七〇〇、〇〇〇圓  
技術監督 江濱常吉 顧問 斯波權太郎  
職工 三〇〇 工場敷地 三、五〇〇坪 建坪  
二、〇〇〇坪

原 電動機 三〇馬力 二臺 二五馬力 一臺  
汽機 三〇馬力 一臺 一基 堅型 一基  
機械及設備  
レール 二八呎以下 三二臺 ミーリングマ  
シン 一臺 プレーニングマシン 一〇  
臺 シェーピングマシン 一〇臺 スロット

江東窯化工業所

東京市本所區横川町二二  
珠聯機器製作  
創業 大正七年  
工場主 瀧野清七郎 使用人 二 職工  
一七

追加及異動 工學者及技術者之部

工學者及技術者

伊藤 誠	明專工學士 機械 大正六(東京市日本橋區通一) 今岡事務所技術部員	加藤 一朗	機械 大正八 東高工 木合名會社東京支店機械部	角田 義穂	機械 大正八 東高工 木合名會社機械係
今岡 顯	應化 四一 東高工 (東京市日本橋區通一) 今岡事務所主	國友 研介	工學士 機械 東大 (大阪市長南六九七) 國友鐵工所主		
本庄 鶴次郎	機械 四一 東高工 (德島市長三田仲ノ丁二丁目) 電話三八五) 美馬染織工場工務長	柳町 政之助	機械 大正二 東高工 東京支店機械部		
小野 信雄	機械 四三 北大工專 (東京市日本橋區通一) 今岡事務所技術部長	山田 重治	電氣 大正八 東高工 (東京市神田區淡路町一) 二) 茂木合名會社機械部		
落合 實太郎	機械 四三 東高工 (東京府下中目黒九八四) 茂木合名會社東京支店機械部	山根 四郎	電氣 四五 東高工 (東京府下大久保町二七九) 東京支店機械部		
大谷 義徳	紡織 四二 東高工 (東京府下巢鴨町二) 五〇) 茂木合名會社東京支店機械部	眞野 磐夫	應化 大正八 東高工 東京市丸ノ内茂木合名會社		
太田 元亮	紡織 四四 名高工 (自宅名古屋市中區白山町) 合資(名古屋市中區小路八層閣六階) 電話本局五五五六	深水 元平	應化 大正八 東高工 東京市丸ノ内茂木合名會社		
渡部 哲彌	染色 大正二 東高工 (東京府下田端三三四) 電話鑛産八五〇 江副商店藥品部主任渡部化學工業所主	荒野 亮三	紡織機械 東高工 (東京市四谷區北伊賀町三四) 茂木合名會社機械部		
		芦 田 健	工學士 電氣 四一 東大 (大阪市南區天王寺山通一) 丁目 電話南一三八五) 取締役社長		
		佐山 博敏	四一 工手 (東京市本所區林町二) 三九) 合名會社茂木製作所社員全上營業主任		
		千田 武彦	工學士 機械 四三 東大 (東京市外代々木) 二) 電話番町一三三七) 株式會社井口鐵工所取締役 株式會社順託 東京電線株式會社顧問		



WORTHINGTON  
DUPLIX PISTON PATTERN  
PUMPS  
OSAKA HATANAKA

入輪ポン浦製社會ントシニアオウ國米  
部 械 機 店 商 中 畠

番四九三 町新路電島 堀賣立區西阪大

TRADE MARK

Nishiyama Iron Works



西山鐵工所製品種目

製品種目

(製作部) 製紙機械、製鐵壓延機、其他附屬諸機械  
窯業機械、鑛山用諸機械、伸縮汽機、伸縮汽罐吸入瓦斯  
機關一般揚水唧筒其他一般傳導機製造  
(鑄造部) 普通銑鐵鑄物、チルト鑄物、セミスチ  
ール、可鍛鑄物、眞鍮鑄物

# 西山鐵工所

大阪市西區西九條下之町  
電話土佐堀 一〇八番  
長一三一七番  
電 略 (三) テ

日工要  
 本業鑑  
 ★  
 第十版

工業要鑑附録



製品種目

製紙機械、紙壓延機、其他附屬諸機械  
 工業機械、鋸山用諸機械、汽機、蒸氣吸入瓦斯  
 機、揚水唧筒其他一般傳導機製造  
 普通鐵鑄物、チルト鑄物、セミスチ  
 ル、可鍛鑄物、真鍮鑄物

西山工所

大阪市西區西九條下之町  
 電話土佐堀 一〇八番  
 長一三二七番  
 電略 (三) テ



# 附 錄

## 工業諸學校

### 早稻田大學理工科

東京府豊多摩郡戸塚町  
 學 長 法學博士 平沼 淑郎  
 工學博士 淺野 應輔  
 機械工學科主任心得工學士 松本 忠興  
 電氣工學科主任工學博士 山本 重康  
 探錬冶金學科主任理學博士 德永 功一  
 建築學科主任工學士 佐藤 久平  
 應用化學科主任工學士 小林 久平  
 教授講師 七八 卒業生 七〇七 生徒 六  
 二六  
 創立 明治四十一年  
 ▲機械學科▲電氣工學科▲探錬冶金學科▲建築學科▲應用化學科

### 大阪高等工業學校

大阪市北區玉江町 電話土佐堀七六  
 校長 土井助三郎  
 職員 六一 卒業生 二、五〇二 生徒 六一  
 創立 明治三九年  
 ▲機械科▲應用化學科▲釀造科▲探錬冶金科▲造船科▲船用機關科▲電氣科

### 熊本高等工業學校

熊本縣飽託郡黒髮村 電話九九三 六  
 校長 川口 虎雄  
 教授 一八 講師 七 嘱託 三 助教 授 五 書記 五 嘱託 醫師 一 雇 一七 武 術教授 二 計五九 卒業生 八八 生徒 三九一  
 創立 明治三十九年  
 ▲土木▲機械▲探錬冶金▲電氣(一部 二部) 備考 明治三十九年第五高等學校工學部ヲ熊本高等工業學校ト改稱シ今日ニ及ビシモノナリ

### 桐生高等染織學校

(大正八年度ヨリ桐生高等工業學校ト改稱スル豫定)  
 群馬縣山田郡桐生町 電話六六八  
 校長工 西田博太郎 教 頭 若槻 道隆  
 學博士 隆教授 九 助教 九 講師 九 卒業生 色 染科 一一 紡織科 一四 生徒 一〇九  
 創立 大正四年  
 ▲染色科▲紡織科(第三學年ニ於テ)機織部 紡績部(大正八年度ヨリ應用化學科ヲ増設ニ付大正九年度ヨリ生徒ヲ募集スル見込)

### 名古屋高等工業學校

愛知縣愛知郡御器所村 電話本局九九九  
 校長工學博士 武田 五一 教頭工學士 鈴木 禎次 教授 一六 助教 一〇 講師 一四 卒業生 一〇一八 生徒 三三二  
 創立 明治三八年  
 ▲木木科▲機械科▲建築科▲紡織科▲染色科

### 米澤高等工業學校

山形縣米澤市馬口勞町 電話一六二  
 校長 下山 秀久  
 職員 二八 卒業生 二九六 生徒 二一  
 創立 明治四三年  
 ▲染色科▲紡織科▲應用化學科▲機械科

### 秋田礦山專門學校

秋田縣秋田市手形  
 校長工 横堀治三郎 教 一 堀江 久勝  
 學博士 教授 一 講師 八 助教 九 書記 三 卒業生 一八五 生徒 一九五  
 創立 明治四四年  
 ▲探錬學科▲冶金學科

### 私立明治專門學校

福岡縣遠賀郡戸畑町 電話三  
 總理學博士男爵 山川健次郎  
 校長工 的場 中 幹 事 今川 覺神  
 學博士 教 員 六八 卒業生 三四六 生徒 三四四  
 創立 明治四二年  
 ▲探錬學科▲冶金學科▲機械工學科▲應用化學科▲電氣工學科

### 北海道廳立札幌工藝學校

北海道札幌區山鼻町 電話一六一八  
 校長 橋本竹之助 教 頭 平地 均  
 職員 一九 生徒 二四五  
 創立 大正六年  
 ▲探錬科▲機械科▲木工科

### 東京府立職工學校

東京市本所區林町二丁目 電話本所二

附 錄 工業諸學校



附錄 工業諸學校

第十版 日 本 五 業 要 九 年 冊

▲機械科 ▲電工科 ▲探採治科 ▲建科 ▲土木  
▲別科 木工科 漆工科(本科)三ヶ年別科ハ  
一ヶ年トス)

●**京都工學校**  
京都市上京區疏水秋月橋南入 電話上  
六〇一  
校長 工學博士 小木虎次郎  
教員 一六 卒業生 六四一 生徒現在  
創立 明治四〇年  
▲機械科 ▲電工科 ▲建築科 ▲豫科

●**東京府立織染學校**  
東京府下八王子市明神町 電話一七四  
校長 河合 建雄 教員 横田 惟精  
教員 一八 卒業生 九二五 生徒 二六  
創立 明治三六年  
▲建築部 造家 家具 左官煉瓦 塗工ノ四科  
▲機械部 仕上 鍛工 鑄工 木型ノ四科  
▲電氣部 電氣機械 製作科ノ一科  
▲紡織部 紡織機械科ノ一科

●**岩手縣立工業學校**  
岩手縣盛岡市内丸 電話二六四  
校長 齋藤 恒吉 教員 畑江 一八  
教員 二四 卒業生 六七〇 生徒 一八  
創立 明治三一年  
▲本科 機械科 建築科 ▲別科 金工科 木工  
科

●**早稻田工手學校**  
東京市牛込早稻田 電話番町五三〇〇  
校長 理學博士 德永重康 主事 田井 善道  
教員 八〇 卒業生 二〇四一 生徒  
二、三六〇  
創立 明治四四年

●**茨城縣立工業學校**  
茨城縣東茨城郡吉田村大字吉田 電話  
四四二  
校長 後藤秋太郎 教員 根本 諄  
教員 外二二 卒業生 二二九九 生徒 二  
創立 明治四二年  
▲應用化學科 ▲機械科

●**奈良縣立工業學校**  
奈良縣南葛城郡御所町 電話七一  
校長 山下又次郎 教員 關 佐大治  
教員 一五 卒業生 三四二 生徒 一四  
創立 明治三四年  
▲豫科 ▲別科

●**青森縣立工業學校**  
青森縣弘前市下白銀町二 電話三三〇  
校長 中原 正道 教員 安 美賀  
教員 一九 卒業生 二九四 生徒 一三  
創立 明治四三年  
▲本科 建築科 家具科 機械科

●**三重縣立工業學校**  
三重縣飯南郡松阪町大字殿町 電話二  
一六  
校長 後藤嘉宇太郎 教員 竹井巖右衛門  
教員 二〇 卒業生 三八七 生徒 二三  
創立 明治三五年  
▲應用化學科 專攻

●**宮城縣立工業學校**  
宮城縣仙臺市米ヶ袋廣丁  
校長 近藤 榮助 教員 大和田庄藏  
教員 一八 書記 二 實習教師 六 卒  
業生 八八 生徒 二〇〇  
創立 大正二年  
▲機械電氣課 漆工科

●**靜岡縣立濱松工業學校**  
靜岡縣濱松市寺島 電話申込中  
校長 山本 又六 教員 木村 翠  
教員 七 生徒 八〇  
創立 大正七年  
▲染色科

●**名古屋市立工藝學校**  
名古屋市東區布池町 電話東三七  
校長 深見 久七  
教員 一五 生徒 七五  
創立 大正六年  
▲木工科 ▲圖案科 ▲金工科 罐身具科 板金科

●**市立高田商工學校**  
新潟縣高田市岡島町 電話二七一

附錄 工業諸學校

第十版 日 本 五 業 要 九 年 冊

●**秋田市立工業學校**  
秋田縣秋田市中城町 電話四四〇  
校長 東山 太三郎  
教員 一 卒業生 二八九 生徒 九三  
創立 明治二九年  
▲木工科(家具 罐罐) ▲金工科(鍛工 仕上  
鋳物)

●**青森市立工藝學校**  
青森縣青森市大字真町  
校長 武田 省三  
教員 四 卒業生 三六 生徒 四四  
創立 大正二年  
▲家具科 ▲罐罐科

●**八戸町立工業學校**  
青森縣八戸町大字堀端町  
校長 事務取扱 玉井隆五郎 教員 松林亥三郎  
教員 六 卒業生 一二〇 生徒 五八  
創立 明治四二年  
▲木工科 大工分科 家具分科 木地分科 ▲漆  
工科 蒔繪分科 髹漆分科

●**常滑町立陶器學校**  
愛知縣知多郡常滑町  
校長 中村文三郎 教員 平野 六郎  
教員 八 卒業生 九八 生徒 四〇  
創立 明治二八年  
▲實習分科 ▲模範科 ▲罐罐科 ▲土管科

●**起町立織染學校**  
愛知縣中島郡起町  
校長 木村 德壽  
教員 八 卒業生 五九 生徒 六八  
創立 大正四年四月  
▲本科 織染科 ▲別科 機械部 色染部

●**佐伯郡立工業徒弟學校**  
廣島縣佐伯郡廿日市町 電話架設中  
校長 佐藤利三郎 教員 駒澤 駒吉  
教員 一 卒業生 七七 生徒 一〇〇  
創立 大正四年  
▲指物科 ▲挽物科

●**新潟縣南蒲原郡立三條商工學校**  
新潟縣南蒲原郡三條町字一ノ木戸 電  
話三四一  
校長 増山 鏡吉  
教員 一 卒業生 二七九 生徒 二二  
創立 明治四四年  
▲商業科三ヶ年 ▲金工科三ヶ年 ▲染織科三ヶ年

●**土岐郡立陶器工業學校**  
岐阜縣土岐郡多治見町 電話多治見一  
六七  
校長 井深 捨吉 教員 安藤 清  
教員 一 卒業生 二〇六 生徒 八〇  
創立 明治三二年

●**奈良縣吉野郡立吉野工藝學校**  
奈良縣吉野郡吉野村大字飯貝 電話上  
市六九  
校長 和田 常太 教員 米澤 由治  
教員 一三 卒業生 二〇〇 生徒 八五  
創立 明治三七年

▲指物科 家具 建具 挽物 室内 裝飾 ▲漆  
工科 探地 下地 髹漆 描金 ▲玩具科 探地  
取付 仕上 荷造

●**山形縣西田川郡立莊内工業學校**  
山形縣西田川郡鶴岡町家中新町 電話  
四六三  
校長 廣井綱之助 教員 長谷川武雄  
教員 九 卒業生 三八一 生徒 八〇  
創立 明治二八年  
▲染色科 ▲機械科 ▲木工科 ▲裁縫科

●**山形縣東村山郡立染織學校**  
山形縣東村山郡出羽村  
校長 事務取扱 東村山郡長 山内 一誠  
教員 今田 實  
教員 六 卒業生 男一五七 女一六二  
計三一九 生徒 男五五 女一五 計七〇  
創立 明治三五年  
▲染色科 ▲機械科

●**下北郡立工業徒弟學校**  
青森縣下北郡田名部町  
校長 杉山 正松 教員 二唐 健藏  
教員 三 卒業生 大正七年三月 一〇  
大正八年三月 九 生徒 二六  
創立 大正五年  
▲家具科

●**私立岩倉鐵道學校**  
東京市下谷區上車坂町五七 電話下谷  
九六九  
校長 子爵 曾我祐準 機械科  
工業化學科 學科長 井口 在屋  
教員 六八 卒業生 五、九三〇 生徒 一、

附 錄 各種同業組合

一八八 創立 明治三十年四月  
▲豫科 一年▲本科 建設科 機械科 造家科  
業務科 工業化學科 電氣工學科 各一年半

●私立中央工學校  
東京市神田區中猿樂町五 電話本局七  
一五 五三四〇  
校長 林 謙作  
陸軍少將 大畑源一郎  
全 高木 剛三  
教員 五五卒業生一、五〇〇生徒一、一〇〇  
▲機械科▲電氣科▲建築科▲土木科

●私立大阪工科學校  
大阪市北區下福島一ノ三七〇 電話土  
佐堀二六六〇  
校長 安田 靖一 全 中村 正義  
教員 一四 卒業生 一七〇 生徒 二二三  
▲豫科▲本科 土木 電氣 機械 建築 化學  
工業ノ五科 高等科 本科ト全一

●私立高知工業學業  
高知縣高知市北興力町上丁目 電話  
七二七  
校長 吉崎七次郎 教頭 森澤 菊吾  
教員 二五 卒業生 一五五 生徒 三二二  
創立 明治四五年  
▲豫科▲機械科▲電氣科▲應用化學科▲別科採  
鑛冶金科

●播州織同業組合  
兵庫縣多可郡西脇町四九七七 九七七  
八 電話三三  
組長 來住兼三郎 副組長 宇野清兵衛  
書記 高瀬 勝夫  
創立 明治三六年二月

●日本燐寸同業組合聯合會  
神戸市明石町三九 電話三宮一三二七  
組長 瀧川 儀作 副組長 小林吉右衛門  
書記 一宮 眞典 検査主 中山政吉郎  
兼務書記 四 検査員 二一 代表員 二四  
創立 明治四五年六月

●日本安全燐寸同業組合  
神戸市明石町三九 電話三宮一三二七  
組長 本多一太郎 副組長 泰 銀兵衛  
書記 一宮 眞典  
創立 明治四四年十一月

●日本金物同業組合聯合會  
大阪市南區問屋町八 電話南九八六  
組長 八 名相談役 二  
正副組長ノ外評議員 八 名相談役 二

●富山市肥料商同業組合  
富山市西田地方町 電話四四四  
組長 八 検査員 四八 評議員 一二  
創立 大正六年

附 錄 各種同業組合

●私立三菱工業學校  
長崎縣長崎市飽之浦町 電話五四四(構  
内二五)  
校長 濱田 彪 教頭 江崎 一郎  
教員 三八 卒業生 六六五 生徒 六一  
創立 明治三二年十月  
▲本科普通學科▲專修科 電氣科 造船科 機  
械科

●川俣染織學校  
福島縣伊達郡川俣町字寺久保 電話川  
俣四九  
校長 泉 藤作  
教員 四 卒業生 一三〇(内補習學校時  
代四八ナ含ム)生徒 八〇  
創立 大正三年  
▲本科三ヶ學年▲別科

●南滿洲工業學校  
關東州大連市伏見臺 電話三九六一  
八三六  
校長 今 景彦  
教員 三二 外ニ講師 二一 卒業生 二  
〇四 生徒 三五二  
創立 明治四四年  
▲土木科▲建築科▲電氣科▲機械科▲探鑛科

●電氣學校  
東京市神田區錦町三ノ一八 電話神田  
三一〇〇 三一〇一 三一〇二  
校長 加藤 靜夫 兼務書記 佐久間正太郎  
教員 八五 卒業生 二、五二九 校内生  
二、七三一 校外生大正七年中入學)五六五  
本科講習生(全) 六二一 豫科講習生(全)

●日本黃燐燐寸同業組合  
大阪市西區本町二番町五〇二 電話四  
六一六  
組長 近藤 力藏 副組長 天神 馨  
書記 中山政吉郎  
創立 明治四一年

●日本輸出莫大小同業組合聯合會  
大阪市上福島中三ノ二六二 電話土佐  
堀二八六七  
組長 外海鐵次郎 副組長 堀川長兵衛  
書記 八 検査員 四八 評議員 一二  
創立 大正六年

●日本製紙聯合會  
東京市麴町區八重洲町一ノ一九ノ内仲  
通一四號 電話本局一九二四  
正會員 一四 贊助會員 三三  
創立 明治一三年十二月  
洋紙製造業者ノ共益機關  
紙業雜誌 每月五日(一回)

●十日町織物同業組合  
新潟縣中魚沼郡十日町 電話四一  
組長 蕪木竹治郎 副組長 根津 萬吉  
書記 高橋 米吉  
創立 明治二三年

●東礪波郡肥料商同業組合  
富山縣東礪波郡出町  
越農肥料合資會代表社員 金岡 甚三  
北野倉庫株式會社社長 荒井佐次兵衛  
検査員 兼 書記 近藤 久吉

各種同業組合

●伊勢崎織物同業組合  
群馬縣佐波郡伊勢崎町 電話八一三三  
組合長 菊池 順之 副組長 吉野 廣藏  
理事 多賀谷伊勢松 書記 五 検査員  
九 議員 三五  
創立 明治三四年  
明治十四年伊勢崎太織組合ヲ組織シ明治三十  
四年現組合名ニ變更ス

●出雲石同業組合  
島根縣八束郡來待村大字東來待九二六  
番ノ無番  
組長 武田來次郎 副組長 犬山 信藏  
書記 二 議員 二七  
創立 明治四三年

●出雲黑瓦製造業同業組合  
島根縣八束郡古江村大字西長江六三  
組長 香川善九郎 副組長 青木與三郎  
書記 一 議員 八  
創立 大正六年

●石見紙同業組合  
島根縣那賀郡濱田町大字淺井一七四  
電話一四

●栃尾織物同業組合  
新潟縣太志郡折尾町 電話四〇  
組長 川上經太郎 副組長 大崎龍之助  
全 今井 徳太 理事 佐藤 定七  
書記 四 評議員 一〇 代議員 三六  
創立 明治三四年

●茨城製紙改良同業組合  
茨城縣那須郡島山町  
組長 大橋 清吉 副組長 大瀧善次郎  
書記 一 評議員 七 代議員 二〇  
本組合ハ栃木縣那須郡芳賀郡 茨城縣那珂郡  
ノ製紙業者紙販賣業者 原料販賣業者ヲ以テ  
組織セリ

●新潟縣中魚沼郡十日町  
組長 蕪木竹治郎 副組長 根津 萬吉  
書記 高橋 米吉  
創立 明治二三年

●富山縣東礪波郡出町  
越農肥料合資會代表社員 金岡 甚三  
北野倉庫株式會社社長 荒井佐次兵衛  
検査員 兼 書記 近藤 久吉

附 錄 各 種 同 業 組 合

- 東京醫科器械同業組合
  - 組長 久松 正忠
  - 副組長 大磯 重助
  - 書記 一 議員 八
  - 創立 明治四四年
- 東京賣藥同業組合
  - 組長 安川榮次郎
  - 副組長 高木與八郎
  - 書記 守田治兵衛
  - 全 藤井爲三郎
  - 書記長 雲井 松堂
  - 創立 明治四二年
- 東京金物卸商同業組合
  - 組長 大久保惣左衛門
  - 副組長 阿部彦四郎
  - 書記 吉川百太夫
  - 全 齋 樽太郎
  - 書記長 五 議員 四一
  - 創立 大正四年
- 東京洋傘製造同業組合
  - 組長 岡谷喜代治
  - 副組長 高橋 龍太
  - 書記 二 議員 八
  - 創立 明治三一年
- 東京藥種貿易商同業組合
  - 組長 明治三一年
  - 創立 明治三一年
- 東京輸出金屬器同業組合
  - 組長 赤尾新太郎
  - 副組長 近藤菊之助
  - 書記 葛生 晴
  - 全 小林儀三郎
  - 書記長 二 議員 一二
  - 創立 明治三三年五月
- 東京石鹼製造同業組合
  - 組長 住田 多造
  - 副組長 若山初五郎
  - 書記長 西山佐太郎
  - 全 西山佐太郎
  - 書記長 二 議員 一五
  - 創立 明治三二年五月
- 東京府麻真田同業組合
  - 組長 石井 文作
  - 副組長 川崎 立雄
  - 書記長 二 議員 四
  - 書記 三
  - 創立 大正二年五月
- 大井川材木商同業組合
  - 組長 天野 廉
  - 副組長 加藤 友吉
  - 書記長 天野 廉
  - 全 議員 一〇
  - 代議員 三〇
  - 創立 明治三六年
- 大分縣延業同業組合聯合會
  - 組長 玉置 本實
  - 副組長 專頭勇三郎
  - 書記 一 議員 九
  - 創立 明治三七年
- 大阪金物同業組合
  - 組長 高尾銅品名會社代表者
  - 副組長 高尾 定七
  - 書記長 小田仙太郎
  - 全 板東 陸藏
  - 主事 宮崎 良平
  - 書記 一 議員 三〇
  - 創立 明治三八年
- 大阪府硝子製造同業組合
  - 組長 木村卯兵衛
  - 副組長 島田 孫市
  - 書記 榎崎 勝茂
  - 全 榎崎 勝茂
  - 書記長 六 議員 七
  - 代議員 二一
  - 創立 明治三一年
- 大阪洋傘商同業組合
  - 組長 北川喜三郎
  - 副組長 夏目 才次
  - 書記 一 代議員 一〇
  - 評議員 六
  - 創立 大正八年
- 大阪皮革商同業組合
  - 組長 井野清次郎
  - 副組長 荒木 榮藏
  - 書記 二 議員 一〇
  - 代議員 二五
  - 創立 明治三七年
- 大阪セロイド同業組合
  - 組長 榎谷 代助
  - 副組長 片岡 秀治
  - 書記 倉橋德治郎
  - 全 評議員 九
  - 代議員 二〇
  - 創立 大正三年十一月
- 大阪石炭商同業組合
  - 組長 桑原爲十郎
  - 副組長 鈴木 壽榮
  - 副組長 外山 物名會社
  - 副組長 外山 吉十郎
  - 鈴木 壽榮
  - 增井治

附 錄 各 種 同 業 組 合

- 大阪府硝子製造同業組合
  - 組長 木村卯兵衛
  - 副組長 島田 孫市
  - 書記 榎崎 勝茂
  - 全 榎崎 勝茂
  - 書記長 六 議員 七
  - 代議員 二一
  - 創立 明治三一年
- 大阪洋傘商同業組合
  - 組長 北川喜三郎
  - 副組長 夏目 才次
  - 書記 一 代議員 一〇
  - 評議員 六
  - 創立 大正八年
- 大阪皮革商同業組合
  - 組長 井野清次郎
  - 副組長 荒木 榮藏
  - 書記 二 議員 一〇
  - 代議員 二五
  - 創立 明治三七年
- 大阪セロイド同業組合
  - 組長 榎谷 代助
  - 副組長 片岡 秀治
  - 書記 倉橋德治郎
  - 全 評議員 九
  - 代議員 二〇
  - 創立 大正三年十一月
- 大阪石炭商同業組合
  - 組長 桑原爲十郎
  - 副組長 鈴木 壽榮
  - 副組長 外山 物名會社
  - 副組長 外山 吉十郎
  - 鈴木 壽榮
  - 增井治
- 岡山縣清涼飲料水同業組合
  - 組長 高草美代藏
  - 副組長 藤原熊太郎
  - 書記 野村 卓太
  - 全 議員 三〇
  - 評議員 九
  - 創立 大正三年
- 置賜織物同業組合
  - 組長 山形縣西置賜郡長井町
  - 副組長 菅四郎兵衛
  - 書記長 大友 惣八
  - 副組長 菅四郎兵衛
  - 書記長 梅津 善作
  - 全 議員 一八
  - 創立 明治三六年
- 遠江織物同業組合
  - 組長 桑原爲十郎
  - 副組長 鈴木 壽榮
  - 副組長 外山 物名會社
  - 副組長 外山 吉十郎
  - 鈴木 壽榮
  - 增井治
- 青梅織物同業組合
  - 組長 井上 倉吉
  - 副組長 平岡久左衛門
  - 書記長 並木 武平
  - 全 議員 一四
  - 評議員 一四
  - 創立 明治三八年
- 笠間陶商同業組合
  - 組長 田中友三郎
  - 副組長 市毛佛三郎
  - 書記長 市毛佛三郎
  - 全 議員 六
  - 評議員 六
  - 創立 明治四〇年
- 上伊肥料商同業組合
  - 組長 宮下八之郎
  - 副組長 熊谷修一郎
  - 書記長 北原房太郎
  - 全 議員 一八
  - 評議員 八
  - 創立 明治四二年
- 橫濱紙及紙製品商同業組合
  - 組長 長野 嘉吉
  - 副組長 角野市之助
  - 書記長 長野 嘉吉
  - 全 議員 五七
  - 評議員 五七
  - 創立 明治三二年

附 錄 各種同業組合

◎橫濱金屬器商同業組合
橫濱市本町一ノ五 電話二八五八
組長 野村 洋三 副組長 河野由之助
書記長 澤多 正央
創立 明治三二年

◎橫濱漆器商同業組合
橫濱市本町一ノ五 電話本局二八五八
組長 渡邊民三郎 副組長 熊谷 幸助
書記長 澤多 正央
創立 明治三二年

◎吉野材木同業組合聯合會
奈良縣吉野郡吉野村大字飯貝 電話上
市五
組長 北村宗四郎 副組長 羽根增治郎
創立 明治三五年

◎吉野材木川上郷同業組合
奈良縣吉野郡川上村大字迫
組長 伊藤 丑松 副組長 上平 豊吉
創立 明治三五年

◎吉野材木中郷同業組合
奈良縣吉野郡吉野村大字飯貝
組長 土居 平治 副組長 水本庄治郎
創立 明治三五年

◎吉野材木三郷同業組合
奈良縣吉野郡大塔村大字阪本
組長 花谷 楠松 副組長 河北柳太郎
創立 明治三五年

◎中河内郡織物同業組合
大阪府中河内郡小阪村大字上小阪
組長 西野 宗七 副組長 萩原吉太郎
書記長 辻田清五郎
創立 明治三五年

◎有限長野縣購買組合聯合會
長野縣農商課内 電話長二〇〇
會長 小泉民左衛門 主事 宮尾 武一
書記長 五所屬組合數 一八〇
創立 大正二年

◎長野製紙同業組合
長野縣下水内郡飯山町 電話一
組長 高野 忠衛 副組長 湯本 國藏
專任検査員 三 議員 二六
創立 明治三四年

◎上田織物同業組合
長野縣小縣郡上田町
組長 小泉民左衛門 副組長 成澤伍一郎
書記長 二 代議員 一九
創立 明治三二年四月

◎山梨産紙同業組合
山梨縣西八代郡市川大門町
組長 大原 徳次 副組長 今村 資造
創立 明治三四年

附 錄 各種同業組合

◎重要高岡銅器同業組合
富山縣高岡市櫻馬場 電話二七〇
副組長 山下清右衛門 書記 中保駿太郎
創立 明治三八年

◎高岡市肥料商同業組合
富山縣高岡市上川原町七 電話二八一
組長 平能五兵衛 副組長 苗加八十郎
書記長 宮下 久藏
創立 明治四三年五月

◎丹後縮緬竹野郡同業組合
丹後國竹野郡網野町字網野九六八番地
組長 前川 廣藏 副組長 上田 才治
書記長 河田 長藏
創立 明治三一年

◎丹後織物與謝郡同業組合
京都府與謝郡三河内村九〇九
組長 津原 武 副組長 西原 雄助
書記長 後藤 久雄
創立 明治二五年

◎名古屋陶磁器貿易商工同業組合
名古屋市中區區橋本町二ノ七 電話東局
三三四
組長 飛鳥井孝太郎 副組長 雪竹 仁藏
創立 明治二五年

◎福岡縣肥料同業組合
福岡縣福岡市落屋町三四 電話一一一
組長 原 菊太 副組長 白石 常吉
検査員 城戸 孫藏 技術員 秋山 新三
創立 明治四二年

◎福島肥料商同業組合
福島縣内 電話縣廳使用 八五七
組長 西形吉次郎 副組長 佐藤 佐吉
書記長 一 議員 四二
創立 大正三年

◎越前打刃物同業組合
福井縣南條郡武生町大門川原 電話三
〇四
組長 小泉仁太夫 副組長 先織 文造
検査員 牧野 瀧藏 書記長 山本七左衛門
創立 明治三四年六月

◎天龍川材木商同業組合
靜岡縣磐田郡二俣町鹿島四五 電話
二四四九
組長 太田 可升 副組長 松本源三郎
集木主任 西田喜作 庶務主任 溝口嘉十郎
會計主任 上田義一
創立 明治三四年

◎愛三士管煉瓦同業組合
愛知縣碧海郡高濱町大字高濱字四軒屋
八〇 電話高濱五六
組長 奥谷 多策 副組長 片山幾太郎
全三河土管株式會社 書記長 岩月要治郎
創立 明治三三年

◎愛知縣丹葉織物同業組合
愛知縣葉栗郡葉栗村大字島 電話木曾
川局一
組長 村瀬長三郎 副組長 川合小三郎
理事 丹羽直次郎
検査員 二〇 技師 一 技手兼検査員 二
六 相談役 三
創立 明治三四年

◎愛知縣丹葉織物同業組合
愛知縣葉栗郡葉栗村大字島 電話木曾
川局一
組長 村瀬長三郎 副組長 川合小三郎
理事 丹羽直次郎
検査員 二〇 技師 一 技手兼検査員 二
六 相談役 三
創立 明治三四年

附 錄 各種同業組合

埼玉木綿織物同業組合

組長 埼玉縣南埼玉郡久喜町 小林 藤吉 副組長 齊藤 文吉  
書記長 早川 米吉 書記長 平井 竹四郎  
検査員 三 評議員 一三 代議員 一四  
創立 明治三三年四月

堺利器同業組合

大阪府堺市成之町東一丁一  
組長 信田 藤次郎 副組長 金永利 三郎  
書記長 近松 熊太郎  
検査員 一 評議員 一五  
創立 明治三八年

三河陶器工商同業組合

愛知 碧海郡高濱町大字高濱一色一九  
組長 小島 濱太郎 副組長 森 淺次郎  
書記長 磯貝 新之助  
検査員 一 評議員 七 代議員 二四  
創立 明治四三年

京都石炭コークス商合業組合

京都市下京區西洞院通七條下ル東町  
電話二四四〇  
組長 戶田 徳治 副組長 辻 喜代道  
書記長 今井 啓治  
検査員 三 評議員 二二  
創立 明治四四年三月

邑樂織物同業組合

群馬縣邑樂郡中野村大字中野 電話中  
組長 川島 太一郎 副組長 茂木 紋次郎  
書記長 栗原 保太郎  
検査員 二 評議員 二〇  
創立 明治二八年

結城郡織物同業組合

茨城縣結城郡石下町大字本石下  
組長 新井 球三郎 一 議員 一二  
検査員 一 書記 一  
創立 明治四四年

三河織物同業組合

愛知縣寶飯郡蒲郡町 電話四六  
組長 舞田 壽三郎 副組長 小田 笹三郎  
書記長 竹内 壽三郎  
検査員 二 評議員 五 代議員 六  
創立 明治三六年

美濃陶磁器同業組合

岐阜縣土岐郡土岐津町 電話土岐津一  
組長 澤田 菊次郎 副組長 長澤 源六  
検査員 一五  
創立 明治四〇年

美濃紙同業組合

岐阜縣土岐郡木町 電話六五〇  
組長 松原 平藏 副組長 林 春吉  
書記長 今井 兵四郎  
検査員 三二  
創立 明治三四年

美作肥料同業組合

岡山縣津山町八字南新産一八 電話一九  
組長 筆保 藤四郎 副組長 菊田 産平  
書記長 石原 啓司 巡視員 鳥取 蕭  
検査員 六 組合員 二六  
創立 明治四一年

宮城縣スレート同業組合

宮城縣桃生郡十五濱村雄勝  
組長 新井 球三郎 副組長 長澤 源六  
書記長 竹内 壽三郎  
検査員 二 評議員 五 代議員 六  
創立 明治三六年

新潟商業會議所

新潟市上川前通七 電話二一五  
組長 新井 球三郎 副組長 長澤 源六  
書記長 藤田 簡吉 書記長 風間 正太郎  
検査員 三 評議員 三〇 特別議員 五  
創立 明治二九年

奉天商業會議所

奉天小西關 電話六五  
組長 吉野 小一郎 副組長 向野 堅  
書記長 飯島 滿次  
検査員 四 評議員 三〇  
創立 大正六年

栃木商業會議所

栃木縣下都賀郡栃木町 電話四九  
組長 早乙女 右衛門 副組長 望月 磯平  
書記長 前橋 定治  
検査員 二 評議員 二〇 特別議員 一二  
創立 明治二六年

豊橋商業會議所

愛知縣豊橋市 電話二〇九  
組長 高橋 小十郎 副組長 中西 廣三郎  
書記長 服部 彌八 書記長 松井 美  
検査員 三 評議員 現在數 三五 特別議員 六  
創立 明治二六年

東京商業會議所

東京市丸の内四通八號 電話本局三  
組長 高橋 小十郎 副組長 中西 廣三郎  
書記長 服部 彌八 書記長 松井 美  
検査員 三 評議員 現在數 三五 特別議員 六  
創立 明治二六年

三木金物販賣同業組合

兵庫縣美濃郡三木町  
組長 稻見 嘉吉 副組長 黒田 清右衛門  
書記長 一 評議員 六  
創立 明治四〇年

静岡縣木材商同業組合聯合會

静岡縣志太郡島田町四八〇二ノ一 電  
話七五  
組長 天野 蕭作 副組長 杉山 政市  
書記長 一 評議員 五 代表員 二二  
創立 明治四一年

下新川郡肥料商同業組合

富山縣魚津町荒町八〇 電話一六一  
組長 朝田 兵衛 副組長 龜谷 直次  
書記長 山澤 名會社代表者 山澤 長八郎  
検査員 一 善倉 庫株式會社代表者 米澤 元健  
創立 明治四一年十一月

兵庫清涼飲料水製造同業組合

姫路市十二所前 電話四〇七  
組長 出口 木藏 副組長 高原 九之助  
書記長 小犬 丸勇  
検査員 二 評議員 六 顧問 一 評議員  
創立 大正三年

富山商業會議所

富山縣中川町四七二 電話九  
組長 田邊 貫一 副組長 金井 久兵衛  
書記長 小塚 義太郎  
検査員 二 評議員 三〇 特別議員 六  
創立 明治二六年

知多商業會議所

愛知縣知多郡半田町 電話六一  
組長 中埜 良吉 副組長 小栗 平藏  
書記長 竹ノ内 源助 書記長 藤井 半三郎  
検査員 三 評議員 三〇 特別議員 五  
創立 明治二六年

長春貿易協會

支那長春關東都督府長春取引所内 電  
話七七  
組長 浦保 壽 副組長 矢野 勘治  
書記長 欠澤 喜壯次 書記長 沖 長松  
検査員 染谷 保藏 書記長 清水 末一  
創立 大正二年

附 錄 商業會議所

商業會議所

八王子商業會議所

東京府八王子市本町六四 電話二  
組長 齋藤 政吉 副組長 石川 友藏  
書記長 田沼 久吉  
検査員 四 評議員 三〇 特別議員 六  
創立 明治二七年

博多商業會議所

福岡市東中洲町一一一  
組長 松永安左衛門 副組長 三苦 寛一郎  
書記長 奧村 吉五郎  
検査員 今泉 健三 書記 五 議員 三三  
特別議員 六  
創立 明治二四年

濱松商業會議所

靜岡縣濱松市田一三 電話四五  
組長 中村 藤吉 副組長 中村 忠七  
書記長 宮本 甚七  
検査員 桑原 久治郎 書記 三 議員 三〇  
特別議員 六  
創立 明治二六年

函館商業會議所

北海道函館區元町一 電話二一〇  
組長 岡本 忠藏 副組長 太刀川 善吉  
書記長 水間 生太郎  
検査員 明治二八年 特別議員 一二  
創立 四 議員 二七

新潟商業會議所

新潟市上川前通七 電話二一五  
組長 新井 球三郎 副組長 長澤 源六  
書記長 藤田 簡吉 書記長 風間 正太郎  
検査員 三 評議員 三〇 特別議員 五  
創立 明治二九年

奉天商業會議所

奉天小西關 電話六五  
組長 吉野 小一郎 副組長 向野 堅  
書記長 飯島 滿次  
検査員 四 評議員 三〇  
創立 大正六年

栃木商業會議所

栃木縣下都賀郡栃木町 電話四九  
組長 早乙女 右衛門 副組長 望月 磯平  
書記長 前橋 定治  
検査員 二 評議員 二〇 特別議員 一二  
創立 明治二六年

豊橋商業會議所

愛知縣豊橋市 電話二〇九  
組長 高橋 小十郎 副組長 中西 廣三郎  
書記長 服部 彌八 書記長 松井 美  
検査員 三 評議員 現在數 三五 特別議員 六  
創立 明治二六年

東京商業會議所

東京市丸の内四通八號 電話本局三  
組長 高橋 小十郎 副組長 中西 廣三郎  
書記長 服部 彌八 書記長 松井 美  
検査員 三 評議員 現在數 三五 特別議員 六  
創立 明治二六年

附 錄 商 業 會 議 所

書記 二 會員 五〇

●鎮南浦商業會議所

鎮南浦三町三三ノ一 電話一七  
會 頭 富田 儀作 副會頭 牧野 昇  
書記長 馬場 達郎  
創立 大正五年  
書記 二 議員 一六

●小樽商業會議所

北海道小樽區堺町七八 電話八〇  
會 頭 山本 厚三 副會頭 岩村 德治郎  
書記長 湯川 宗理  
創立 明治二十九年  
書記 七 議員 三〇 特別議員 一二

●尾道商業會議所

廣島縣尾道市久保町 電話二〇〇  
會 頭 島居 幸雄 副會頭 阪井 善兵衛  
書記長 柴崎 直  
創立 明治三〇年  
書記 三 議員 三〇 特別議員 五

●大垣商業會議所

岐阜縣大垣市公園内 電話二〇〇  
會 頭 戶田 鏡之助 副會頭 平野 榮治郎  
創立 明治三六年  
書記 四 議員 三〇 特別議員 八

●大津商業會議所

大津市坂本町四四 電話三  
會 頭 中小路 與平治 副會頭 岡田 定治郎  
書記長 野田 敬三  
創立 明治二十四年  
書記 三 議員 二六  
外ニ特別議員十名

●大阪商業會議所

大阪市北區堂島濱通二 電話土佐堀二  
六三七 四三三七  
會 頭 山岡 順太郎 副會頭 稻畑 勝太郎  
書記長 今西 林三郎  
創立 明治二十四年  
書記 二〇 議員 五五

●岡山商業會議所

岡山市内山下三二 電話五  
會 頭 大森 馬之 副會頭 建石 春吾  
書記長 藤田 恒太郎  
創立 明治二六年  
書記 三 議員 二八

●岡崎商業會議所

岡崎市傳馬町一三〇 電話一七三  
會 頭 千賀 千太郎 副會頭 田口 百三  
書記長 深田 三太夫  
創立 明治二五年  
書記 一 議員 定員 三〇 現在 二八  
特別議員 五

●川越商業會議所

埼玉縣川越市大内 電話一〇〇  
會 頭 綾部 利右衛門 副會頭 野々山 喜右衛門  
書記長 鶴岡 伊作  
創立 明治三三年  
書記 二 議員 三〇

●金澤商業會議所

金澤市西町一番丁一七、一八合併 電  
書記長 福喜 多精太郎  
創立 明治二六年  
書記 二 議員 一 議員 三〇 特別議員 三

●敦賀商業會議所

福井縣敦賀町大内 電話八  
會 頭 大和田 莊七 副會頭 喜多村 謙吉  
書記長 吉本 正利  
創立 明治四〇年  
書記 二 議員 二八 內特別議員八

●名古屋商業會議所

名古屋市中區榮町七 電話本局四二四  
會 頭 鈴木 徳兵衛 副會頭 上遠野 富之助  
書記長 伊藤 守松  
創立 明治二三年九月  
書記 九 議員 四三 特別議員七

●直江津商業會議所

新潟縣直江津町 電話六七  
會 頭 古川 長四郎 副會頭 佐藤 莊作  
書記長 田邊 市右衛門  
創立 明治三二年  
書記 一 議員 二五

●長岡商業會議所

新潟縣長岡市坂ノ上町一ノ六六一 電  
會 頭 渡邊 藤吉 副會頭 覺 張治平  
書記長 宮林 元  
創立 明治三八  
書記 四 議員 三〇 特別議員 六

●宇都宮商業會議所

宇都宮市旭町一ノ九〇 電話二五五  
會 頭 三浦 權四郎 副會頭 渡邊 正三郎  
書記長 有泉 龜二郎  
創立 明治三〇年  
書記 二 議員 三〇 特別議員 五

●四日市商業會議所

四日市市濱町一五四 電話一三四  
會 頭 九鬼 紋七 副會頭 吉田 常吉  
書記長 松永 直次  
創立 明治二六年  
書記 二 議員 三〇 特別議員 四

●橫濱商業會議所

橫濱市本町通一ノ五 電話本局四〇三  
會 頭 大谷 嘉兵衛 副會頭 増田 増藏  
書記長 岡田 猛熊  
創立 明治二八年  
書記 七 議員 六〇

●大連商業會議所

大連市數島町 電話五四六  
會 頭 相生 由太郎 副會頭 佐藤 至誠  
書記長 神成 季吉 書記長 篠崎 嘉郎  
創立 明治三〇年  
書記 一〇 常議員 四〇  
特別常議員 現在 三

●臺北商工會

臺北門口街二〇九 電話四九八  
會 頭 小松 楠彌 副會頭 池田 常吉  
書記長 三好 徳三郎  
創立 明治三六年  
書記 一 議員 三一

●臺南商工會

臺南大宮町三 電話五〇三  
會 頭 佐々木 紀綱 副會頭 越智 寅一  
書記長 幹事 三 評議員 三〇  
創立 明治三八年  
但シ元臺南商工組合大正七年一月ノ總會ニ於  
テ現今ノ名稱トナル

●高岡商業會議所

富山縣高岡市利屋町一 電話二〇三  
會 頭 野野 右衛門 副會頭 荒井 健三  
書記長 鹽川 浩  
創立 明治二八年  
書記 三 議員 三〇 特別 六  
通常議員ハ目下四名缺員ナリ(定數三十名ノ  
内)

●高松商業會議所

香川縣高松市内町 電話三七一  
會 頭 北村 荷吉 副會頭 宮脇 仲次郎  
書記長 下津 揆一  
創立 明治四二年  
書記 三 議員 三〇

●高崎商業會議所

群馬縣高崎市本町一七九 電話六五六  
會 頭 小島 彌平 副會頭 蠟山 政次郎  
書記長 松平 篤郎  
創立 明治二八年八月  
書記 一 議員 定員 三〇  
特別議員六名ナルモ全部缺員

●津商業會議所

三重縣津市大門町觀音境内 電話一〇  
會 頭 川喜田 四郎兵衛 副會頭 橋本 清助

附 錄 商 業 會 議 所

附 錄 商 業 會 議 所

●松江商業會議所
松江府松江一 電話二七
會 頭 織原萬次郎
副 會 頭 清原宗太郎
書 記 長 松本 三
書 記 長 太田 三之丞
創 立 明治二七年
書 記 二 議員 二八

●松本商業會議所
長野縣松本市南深志中町 電話三五五
會 頭 今井 五介
副 會 頭 折井政之丞
書 記 長 森 貞文
創 立 四一年
書 記 二 議員 三〇 特別議員 五

●京城商業會議所
京城府黃金町二 電話一七二七
會 頭 原田金之祐
副 會 頭 釘本藤次郎
書 記 長 大村友之丞
創 立 大正四年
書 記 長 一 議員 三
(特別評議員八官選任命)
特別評議員 一 議員 五

●元山商業會議所
元山海岸通二ノ七 電話一三
會 頭 龜谷 愛介
副 會 頭 本岡卯吉
書 記 長 佐藤 彬
書 記 四 議員 評議
員 二〇 特別評議員 四
舊商業會議所ノ創立ハ明治十三年ニシテ朝鮮
商業會議所令ニ依ル創立ハ大正五年ナリ

●福井商業會議所
福井市錦上町 電話七一
會 頭 黒田 與八
副 會 頭 松井文太郎
書 記 長 駒屋 節二
書 記 長 齋藤真一郎

●札幌商業會議所
札幌區北一條二ノ一 電話五四七
會 頭 大瀧基太郎
副 會 頭 久保兵太郎
書 記 長 金 幹太郎
常 議 員 塚島由太郎 全 奥泉安太郎
新開新太郎 全 奥山 角三
金子 久吉 全 長谷川哲三郎
松本菊次郎 全
創 立 明治三九年
書 記 五 議員 三八 特別議員 一二

●岐阜商業會議所
岐阜市藤谷町 電話五七一
會 頭 岡本太右衛門
副 會 頭 箕浦宗太郎
書 記 長 藤井順太郎
創 立 明治二三年
書 記 三 議員 二八 特別議員 六

●京都商業會議所
京都市上京區烏丸夷川上ル 電話四上
八上一四六〇上二四四四
會 頭 濱岡 光哲
副 會 頭 稻垣 恒吉
書 記 長 西池 成義
創 立 明治四六年
書 記 一三 議員 四二 特別議員 八

●水戸商業會議所
水戸市上市北三ノ九 電話三三
會 頭 堀 七平
副 會 頭 吉久保清三郎
書 記 長 河井 宣彦
創 立 明治三一年
書 記 外 議員 三〇 特別議員 九

附 錄 商 業 會 議 所

●甲府商業會議所
甲府市錦町一八 電話五五四
會 頭 寺田忠三郎
副 會 頭 成島 治平
書 記 長 三枝 治郎
創 立 明治四二年
書 記 四 議員 三二

●神戶商業會議所
神戶市相生町一ノ九七屋敷 電話元町
五 四六
會 頭 田村 新吉
副 會 頭 本多一太郎
書 記 長 音次郎
書 記 長 平岩 貴雄
創 立 明治二四年
書 記 五 議員 補二 議員 二 議員 四
〇 四名缺員 特別議員 一六 三名缺員

●高知商業會議所
高知市中島町三四二 三四三 電話一
〇
會 頭 川崎幾三郎
副 會 頭 谷脇 靜一
書 記 長 國吉虎太郎
書 記 長 代理宮地春治
創 立 明治二四年
書 記 四 議員 四二

●營口實業會
支那營口 電話一二一
會 頭 小寺 壯吉
書 記 長 梁瀨 和紀
創 立 大正三二年
書 記 一 評議員 二二

●青森商業會議所
青森市新濱町三一 電話四六
會 頭 樋口 喜輔
副 會 頭 和田喜左衛門

●静岡商業會議所
静岡市追手町 電話九〇〇
會 頭 尾崎伊兵衛
副 會 頭 鈴木 清七
書 記 長 缺員
書 記 長 杉山高次郎
創 立 明治二五年
書 記 二 議員 三〇 特別議員 六

●下關商業會議所
下關市大字西之端町五二 電話七
會 頭 德永安兵衛
副 會 頭 松尾 由介
書 記 長 尾水 仁作
創 立 明治三四年九月
書 記 三 議員 三〇 特別議員 八

●仁川商業會議所
仁川府仲町一丁目 電話八三一
會 頭 奥田貞三郎
副 會 頭 稻田 勝彦
書 記 長 丁致 區
書 記 長 岡本 保誠
創 立 大正五年
書 記 四 議員 三九 內地人 二三 鮮人 七

●弘前商業會議所
青森縣弘前市大字下箱師町一七 電話
二五
會 頭 佐藤 才八
副 會 頭 東海 健藏
書 記 長 一戸寅之助
創 立 明治四一年
書 記 三 議員 三二

●廣島商業會議所
廣島市猿樂町官有一四 電話一五

●秋田商業會議所
秋田市大町三ノ二五 電話二二五
會 頭 加賀谷長兵衛
副 會 頭 新田目小助
書 記 長 加賀谷富太郎
書 記 長 石田 貞三
創 立 明治四一年
書 記 一 議員 三〇

●安東商業會議所
安東縣大和橋通三丁目 電話一五〇
會 頭 中野初太郎
副 會 頭 永原 正雄
書 記 長 茶木清太郎
書 記 一 議員 二 外 四 議員 二〇
內 七 名 役 員 卜 特別評議員 五 名 內 三 名 缺 員
創 立 明治四一年
目下ノ事業ヲ兼營ス
安東商品陳列館 企業組合事務取扱 中 日 懇
親學堂(夜學校ニシテ日支兩國語ヲ教授ス)本
會議所ノ事務總會トノ合辦事業ナリ

●佐賀商業會議所
佐賀市松原町一〇八 電話三
會 頭 吉田久太郎
副 會 頭 野中萬太郎
書 記 長 木下林之介
創 立 明治二九年
書 記 二 議員 二五

●酒田商業會議所
山形縣飽海郡酒田町本町四丁目 電話
二四三
會 頭 村田與治兵衛
副 會 頭 荒木 幸吉
書 記 長 伊藤 信成

●木浦商業會議所
朝鮮木浦府仲町二ノ一
會 頭 木村 健夫
副 會 頭 松井昌次郎
書 記 長 中田孝之介
創 立 大正五年
書 記 三 評議員 一二 特別評議員 二

●仙臺商業會議所
仙臺市大町四丁目 電話二五二
會 頭 清野喜平治
副 會 頭 伊澤平左衛門
書 記 長 佐々木重兵衛
書 記 長 寺本 靜
創 立 明治二四年
書 記 四 議員 四 三 議員 中 議員 三六
特別議員 七

●高坂萬兵衛
副 會 頭 天野 清七
書 記 長 龜井勝太郎
創 立 明治二四年
書 記 四 議員 三 議員 三〇 特別議員 六

●物産陳列所
石川縣金澤市兼六園內 電話八六二
一五一八
館 長 松田 鹿三
技 手 四 書 記 三

●新潟縣物産陳列館
新潟市學校町通一番町 電話六
館 長 長谷川剛之允 幹 事 鎗田 重
創 立 明治三四年
書 記 四

附 錄 物 產 陳 列 所

●北海道物產陳列場
札幌區北二條西四丁目 電話三七三
場長 尾崎勇次郎 主事 宮澤 惟秀
創立 明治三五年
書記 二

●鳥取縣物產陳列場
鳥取市西町 電話市內七五番
場長 鳥取縣理事官 松井 幹一
書記 二

●大阪府立商品陳列所
大阪市東區內本町橋詰町 電話東六一
六三 六四
創立 明治二十三年

●和歌山縣物產陳列場
和歌山市一番町 電話五八一
場長 理事官 藤岡 長和
主事 吉田安之助
創立 明治三四年十二月
商議員 五 看守 三

●香川縣物產陳列所
香川縣栗林公園內 電話四四三
所長 大野綠一郎
創立 明治三六年
書記 二

●高知縣物產陳列館
高知市帶屋町公園下 電話四八三
館長 高知縣理事官 日下伊三郎
主事 廣井 益水
創立 明治三十一年
幹事 二 書記 一

●愛媛縣物產陳列場
伊豫松山市一番町 電話松山四四五
場長 山口 尚章 主事 中村 潔
創立 明治三十一年

●山形縣立物產陳列場
山形市旗籠町 電話八二五
場長 吉川善太郎
創立 明治三四年
書記 二

●奈良縣物產陳列所
奈良市春日野町 電話二八
所長 奈良縣勸業課長 張間源四郎
主事 仲 元義
創立 明治三五年
書記 二

●長崎縣物產陳列所
長崎市壺船町 電話四四四
所長 兼務 岡本 虎雄
書記 二 圖案技師囑託 古田 立次

●滋賀縣物產陳列館
佐賀市松原町北堀端 電話七一二
館長 市川 翠 主事 栗並 友雄
創立 明治二十九年
書記 一
(現在ノ建物ハ大正三年三月新築)

●京都市立京都商品陳列所
京都市上京區岡崎町岡崎公園內 電話
上三 一三五
所長 富田 直詮
創立 明治四二年
技手 八

●靜岡市物產陳列館
靜岡縣靜岡市追手町 電話二一
館長 木村 忠直
創立 明治三八年
事務員 六

●滋賀縣物產陳列場
滋賀縣大津市別所 電話大津一九
所長 林榮治郎
書記 工業技手 加藤 靜雄
今西志摩次郎
創立 明治二十一年
看守 八 小使 二 常備夫 二

●愛知縣商品陳列館
名古屋市中門前町 本局四 二九三
一 一三九五 館長宅用 五〇一五
館長 中村健一郎
創立 明治四三年
書記 一二

●愛知縣商品陳列館
名古屋市中門前町 本局四 二九三
一 一三九五 館長宅用 五〇一五
館長 中村健一郎
創立 明治四三年
書記 一二

●京都府立商品陳列所
京都市上京區岡崎町岡崎公園內 電話
上三 一三五
所長 富田 直詮
創立 明治四二年
技手 八

●工業化學會
東京市麴町區飯田町一ノ二
創立 明治三十一年三月
會員 二三四五
化學工業進步及普及ヲ圖ルヲ以テ目的トス
會長 鴨居 武 副會長 山村 鏡吉
學士 入會資格 正員ハ高等工業學校以上ノ卒業者
準員ハ化學工業篤志ノモノ
會費 正員一ケ年金六圓 準員 全金三圓
六〇錢 毎月第三木曜日集會ヲ催ス

●日本鑛業會
東京市京橋區加賀町一六 電話新橋九
〇三
鑛業ニ關スル學術ノ進歩並ニ實業ノ發達ヲ圖
ルヲ以テ目的トス
創立 明治一八年二月
會員 一五一五
會長 渡邊 渡 副會長 五代 龍作
學士 入會資格 鑛業ニ關スル學者技術者實業家
會費 正會員每年一〇圓 準員六圓
通常總會ヲ每年四月東京ニ開ク 其他學術講
演大會ヲ不定期各地方ニ開ク

●日本藥學會
東京市牛込區下宮比町八 電話番町一
創立 明治二十九年
會員 二六〇〇
會長 曾 達藏 副會長 工 榎本 清
學士 佐野 利器
建築雜誌 毎月二五日發行

●日本漆工
東京市神田區松田町一六 電話神田二
九九
本邦時給ヲ首ノ漆工一般ノ開進ヲ圖ルヲ以テ
目的トス
創立 明治二十三年十一月
會員 七八〇
會長 田中 光顯 副會長 野村 素介
伯 爵 正木 直彦 男爵 野村 素介
日本漆工會 雜誌毎月二五日發行
入會資格 當業者並ニ本會ノ目的ヲ贊助スル
モノ
會費 正會員三圓 贊助會員 四圓(年額)
總會十一月ニ常會ヲ四月十二月當議 會ヲ隔
月ニ開キ行幸啓及侍從御左遺十數回 及テ每
年秋季ニ全國同業者ノ展覽會ヲ開ク

●建築學會
東京市麴町區丸之内西通り一〇號 電
話本局一〇二二
創立 明治一十九年
會員 二六〇〇
會長 曾 達藏 副會長 工 榎本 清
學士 佐野 利器
建築雜誌 毎月二五日發行

●學會及協會
東京市京橋區山城町一五 電話新橋九
〇六
工業ニ志アル者各自ノ智識ヲ交換シ相互ニ事
業ヲ輔翼シ我邦ノ工業、工業及工藝ヲ振起ス
ルヲ以テ目的トス
創立 明治一二年十一月
會員 一五〇〇
會長 古市 公威 副會長 渡邊 渡
學士 入會資格 工業ニ志アル者
會費 年額六圓
三圓其他數種
每年一月定期總會開催毎月一回役員會召集每
年四回以上通常會開催其他臨時總會等ヲ
開ク事アリ

●大阪工業會
大阪市北區堂島中ノ丸 電話北六三〇
本會ハ會員相互ノ親睦ト智識ノ交換ヲ圖リ併
テ工業上ノ諸問題ヲ解決シ新業ノ發達ヲ期ス
ルモノトス
創立 大正三年七月
會員 三九〇

●日本鑛業會
東京市京橋區加賀町一六 電話新橋九
〇三
鑛業ニ關スル學術ノ進歩並ニ實業ノ發達ヲ圖
ルヲ以テ目的トス
創立 明治一八年二月
會員 一五一五
會長 渡邊 渡 副會長 五代 龍作
學士 入會資格 鑛業ニ關スル學者技術者實業家
會費 正會員每年一〇圓 準員六圓
通常總會ヲ每年四月東京ニ開ク 其他學術講
演大會ヲ不定期各地方ニ開ク

●建築學會
東京市麴町區丸之内西通り一〇號 電
話本局一〇二二
創立 明治一十九年
會員 二六〇〇
會長 曾 達藏 副會長 工 榎本 清
學士 佐野 利器
建築雜誌 毎月二五日發行



附 錄 學 會 及 協 會

會費 正員 一年一五圓 特別員 一年八圓四〇錢 贊成員 一年二二圓 准員 一年六圓

帝國發明協會 東京市麩町區有樂町一ノ一 電話本局四五三五

工業所有權ノ發達及其ノ完全ヲ圖ルヲ以テ目的トス

創立 明治三八年七月 會員 二三八〇

會長 阪谷 芳郎 副會長 塚磨 全男爵

大谷嘉兵衛 全 久米 金作

會費 特別會員 五圓 年額 全正會員 三四

日本金工協會 東京市下谷區仲御徒町一ノ五五 電話本局六四八九

本會ノ目的ハ本邦ニ於ケル金工一般ノ開進ヲ圖ルニアリ

創立 明治三三年九月

會長 金子堅太郎 副會長 正木 直彦

機關誌 ナン時々會報ヲ發ス 不定期

入會資格 贊助會員(學藝 商賣) 正會員 金工業者トス

會費 商業贊助會員ハ 年額金三圓六〇錢 正會員ハ 全金二圓四〇錢 名譽會員學藝會員ハ 會費ヲ徵收セズ

定期總會ハ 每年十月之ヲ開會シ 幹事會役員會商議員會部長會委員等ハ 隨時之ヲ開ク

日本建築協會 大阪市東區今橋一ノ一 電話本局二二四一 一〇三〇

法人會員 百圓以上五百圓迄 正會員 九圓 乃至十二圓 準會員 四圓五十錢乃至六圓 臨時總會 每年五月

機械學會 東京市京橋區山崎町一五 電話新橋九〇六

會員 二、六五七 八年四月十五日現在

目的 會員相協全クテ機械ニ關スル學術技術ノ進歩發達ヲ圖リ且ツ智識ヲ交換スルニアリ

創立 明治三十年六月

幹事長 工學博士 島 安治郎

會誌 編纂 不定期

入會資格 機械ニ關スル專門場校程度以上

會費 正員 七圓 准員 四圓 贊助員 七圓 特一級 五圓 特二級 五圓 特三級 三圓

財團 日本工業俱樂部 東京市有樂町一ノ一 電話本局二七七六

創立 大正六年四月

理事長 塚磨 專務 大橋新太郎

工學博士 和田 豊治 全男爵 中島久萬吉

全男爵 郷 誠之助 全男爵 報 隨時

會費 徵收セズ 會館新築後ハ 年三十六圓

九州電氣協會 福岡市天神町五八 電話七〇三

會長 安川敬一郎 書記 岡本 龍巳

創立 大正三年

書記 二議員 五三〇

附 錄 學 會 及 協 會

附 錄 學 會 及 協 會

附 錄 學 會 及 協 會

附 錄 學 會 及 協 會

我國建築界ノ繁實ナル發展ヲ期スルニ在リ 創立 大正六年三月

會員 五五五

理事長 片岡 安

日本建築協會雜誌 二五〇日發行

社団法人日本貿易協會 東京市京橋區宗十郎町七 電話銀座一四一

貿易ノ獎勵及擴張ニ關スル事項ノ研究調査

創立 明治一八年一月二五日發行

副會長 池田 謙三 全 大谷嘉兵衛

貿易 International Trade 每月一五日發行

入會資格 本ノ會趣旨ヲ贊スル者

會費 一ヶ年金一八圓(通常會員 金六圓 地方會員)

定時總會 每年一月

大日本織物協會 東京市日本橋區新築町一 電話濱花一三〇五

本邦染織工業ノ進歩發達ヲ計ルニアリ

創立 明治一八年四月

會長 金子堅太郎 副會長 高松 豊吉

全男爵 和田 豊治 工學博士 高松 豊吉

染織時報 毎月廿七日發行

入會資格 名譽 特別 贊助 終身及通常會員

會費 一ヶ年金四圓

總會ハ 每年四月或ハ 五月中東京ニ開ク 其他諸演會等 臨時開催

國產獎勵會 東京市下谷區不忍池畔 電話下谷三五〇三 一七三〇

電氣學會 東京市芝區南佐久間町二ノ九 電話芝一八〇〇

電氣學術 電氣工業又ハ 電氣技術ニ爲志ナル者協同シテ之ヲ振起シ 圖リ且之ニ關スル智識ヲ交換スルヲ以テ目的トス

創立 明治二一年六月

會長 難波 正 副會長 中村幸之助

全男爵 利根川守三郎

學博士 電氣學會雜誌 毎月十日發行

中央電氣協會 大阪市北區堂島中二ノ九 電話北五三六

會長 片岡 直輝 書記長 濱岡 具雄

創立 大正二年

書記 三(技手共) 參與員 四九 內幹事 會員 特別會員 二二〇 通常會員 四七七

社団法人日本電氣協會 東京市麩町區有樂町三ノ三 電話新橋二五〇八 二七一一

會長 中原岩三郎 副會長 上野吉二郎

工學博士 河西 瑛

創立 明治二五年

書記 三 會員 一六八七(大正八年三月二十六日現在)

內國品ノ生産ヲ獎勵シ 其ノ使用ヲ普及セシメ併セテ 販路ヲ海外ニ擴張スルヲ以テ目的トス 創立 大正三年十月

會員 九五二

會長 武井 守正 副會長 郷 誠之助

男爵 國產時報 小學兒童 毎月一日發行

入會資格 寄附者

定期集會日ハ ナシ

帝國瓦斯協會 東京市麩町區一ノ一 電話本局一九〇五

石炭乾留事業ノ進歩發達ヲ圖リ 公眾ノ便益ヲ増進スルヲ以テ目的トス

創立 明治四五年五月

會長 高松 豊吉 副會長 奥 繁三郎

學博士 帝國瓦斯協會雜誌 毎月一回十五日發行

入會資格 石炭乾留事業關係者

會費 正會員 年額六圓 準會員 參圓

每年四月定時總會ヲ開キ 會務ノ報告及議案其ノ他ノ事項ヲ決議ス

帝國鐵道協會 東京市麩町區有樂町一ノ一 電話本局三三〇六 三七九〇 五二二四

鐵道事業ノ改良進歩ヲ資ク 兼テ會員ノ親睦ヲ圖ルヲ以テ目的トス

創立 明治三一年十一月

會長 長谷川謙介

副會長 渡邊 嘉一

全男爵 帝國鐵道協會雜誌 毎月二十五日發行

入會資格 鐵道事業ニ關係アルモノ

大日本蠶絲會 東京市神田區錦町三ノ一八 電話神田三一七五 番町二八〇五

本邦蠶絲業ノ改良進歩ヲ圖ルヲ以テ目的トス

創立 明治二五年四月

會長 清浦 奎吾 副會長 牧野 忠篤

男爵 益田 孝

大日本蠶絲會報及蠶絲ノ光 會報 毎月一日

蠶絲ノ光 毎月十五日發行

入會資格 何人ニテモ入會スルヲ得

會費 通常會員 二圓五十錢 特別會員 二圓 以上 一時出金

每年春季總會ヲ開設ス 評議員會ハ 特別會員中ヨリ 三十名ヲ選舉シ 必要ト認ムルトキ 會頭之ヲ召集ス 理事ハ 右正副會長ノ外 原富太郎 本多岩次郎 吉池 慶正 北村 七郎 茂木 惣兵衛

社団法人造船協會 東京市京橋區山崎町一五 電話新橋九〇六

船舶全般ノ學術技術ヲ考究シ 其發達ヲ圖ルニアリ

創立 明治三〇年四月

會長 理事 精一 工學博士 今岡純一郎

全男爵 山本 開藏 全 全 末廣 恭二

造船協會會報 造船協會雜誌 會報 年二回 雜纂 年四回

入會資格 正員 造船又ハ 造船機ノ專門家ニシテ 學識及經驗ヲ備ヘタルモノトス

附 錄 學 會 及 協 會

附 錄 學 會 及 協 會

附 錄 學 會 及 協 會

附 錄 學 會 及 協 會



大正八年十二月十日印刷  
大正八年十二月十五日發行



一部 正價 金六圓

編輯兼 發行人 石原潤治  
大阪市西區京町堀通一丁目十六番地

印刷人 藤本定樹  
大阪市西區京町堀通一丁目十六番地

印刷所 工業之日本社印刷部  
大阪市西區京町堀通一丁目十六番地

發行所 工業之日本社  
電話土佐通 三六三番 三三五三番  
番付 大阪 三三六七番

工業之日本社支店  
東京市京橋區木挽町二丁目十四番地  
電話 東京 一五四番  
香地 市上海岸通三丁目一四番地  
神戶市 市海通三丁目一四番地  
福岡市 市橋口町四十一番地

賣捌所 丸善株式會社  
東京、京都、仙臺、大阪、福岡

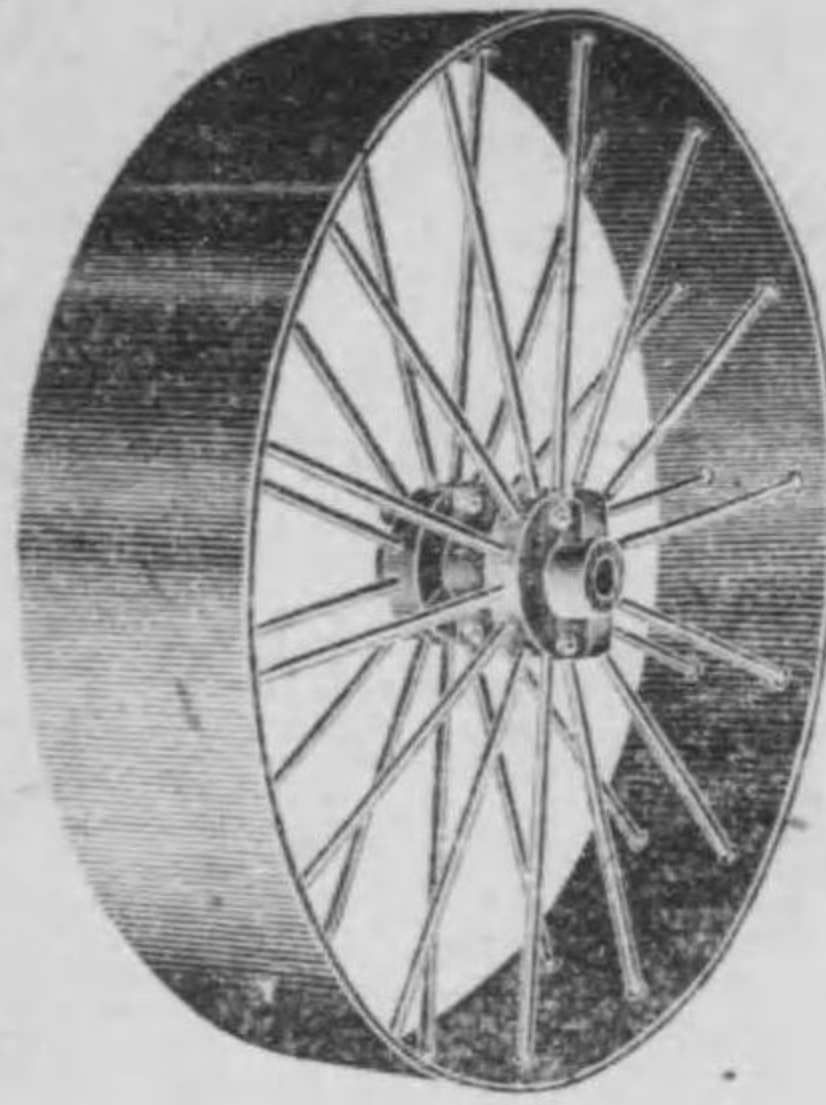

◎特許輕量鋼板製革車



商標



登錄

本品ハ在來鑄鐵製革車ニ比シ遙  
カニ重量輕ク**バランス**ヲシテ絶  
對完全ナラシムルガ故ニ動力ヲ  
節約シ得ルノ特長ヲ有スト特ニ割  
車ニ製作シ得ルヲ以テ轉換ニ便  
ナリ

◎馬力用ハ特ニ製作ス

- |                          |         |                                |                          |
|--------------------------|---------|--------------------------------|--------------------------|
| ●高速鋼<br>キヤピタル印<br>ハイスピード | ●鋼材種類   | ●最上坩堝鋼<br>グリフィン印<br>クルーシブルカースト | ●炭素鋼<br>地球上驚印<br>カストスチール |
| 旋削用鋼                     | 螺切用鋼    | 鐵山用鋼                           |                          |
| 平削用鋼                     | マク子ツト用鋼 | 斷裁用鋼                           |                          |
| 縦削用鋼                     | スプリング用鋼 | マンガニース鋼                        |                          |
| カツター用鋼                   | 鐘用鋼     | クロームスプリング鋼                     |                          |
| ドリール用鋼                   | 小刀用鋼    | 自動車用ニツケル鋼                      |                          |
| リーマー用鋼                   | 鋸用鋼     | 螺旋狀渦卷狀發條鋼                      |                          |
| タップ用鋼                    | 鑿用鋼     | 時計用センマイ鋼                       |                          |
| ミリングカツター用鋼               | シヨベル用鋼  | 機械發條鋼                          |                          |

アールサーバルフォーア製鋼會社  
關西代理店  
會社三益商會

大阪市西區立賣堀北通二丁目

電話新町 長四四六番  
長四四七番

標商 錄登



各種鉛管  
化學工業用鉛板製造

大 小 厚 薄 應 需

鉛室用大形鉛板製造鼻祖

創業者明治二十五年

大阪府西成郡島村字赤須一〇番地

# 泉鉛管製造所

電話一五〇八・八四八

特約販賣店

大阪府西區立賣堀北通六丁目

岩田兄弟商會 株式會社

電話新町 一三五〇・三三五〇・九二五〇  
〇三九一・三三五〇・二三五〇

振替金欠大阪四六三番

- ▲眞鍮 ▲砲金 ▲銅 ▲燐青銅 ▲滿俺
- ▲黃銅 ▲硅素青銅 ▲アンチモニ
- ▲鉛 ▲アルミニウム

# 特殊合金鑄造

- 重量參噸迄ノモノハ坩堝吹ニテ鑄造ス
- 故ニ特殊合金ニ最モ適ス

大阪府西區九條南通一丁目

## 河野鑄造所

電話西(四一三九番)

日出商會

HINODE METAL  
TRADE MARK



△價格低廉

△品質優良

日出商會

東京市麻布區飯倉四丁目  
(電車停留場前)  
電話芝二六八一番

日本鋼管株式會社製

引拔鋼管

瓦斯管

フランプ管

ステーク管

瓦斯繼手類

鋼板

山形鋼

溝形鋼

工形鋼

丸角平鋼

株式會社

鋼

管

商店

店

鋼管商店

大阪市西區新町

電話

長新新  
新新新  
四四四  
九七七  
八八七  
番番番

東京市京橋區豐玉河岸三號地

電話長銀座三二一番

色紙四

淺村特許事務所

國內  
審判  
新案  
特許  
意匠  
商標

大阪市東區北濱五丁目

電話本局 一七三一  
三八九九  
振替口座大阪 二〇六四四番

淺村特許事務所

特許辨理士

淺村三郎

特許辨理士

樋口菅二

神戸事務所

神戸中山手通六丁目(電話本局四一八八番)

出張事務所

〔東京市麻布區富士見町四十三番地  
京都市上京區二條高倉(電話三八〇八番)  
福岡市大名町八番地(電話一八二〇番)〕

●當所は三十年來の經驗と新進の知識とを以て最も誠實迅速に高價事務を處理す  
●當所は諸外國に於ける特許商標出願取扱に就ても亦獨特の經驗と技能を有せり

T L U I  
形形形形  
鋼鋼鋼鋼  
鐵平角丸  
板鐵鐵鐵

釜石 銑鐵  
滿洲 銑鐵  
三兼二 浦銑鐵  
栗木 澤銑鐵  
古河最上等 コークス

一手販賣

東京市京橋區本八丁堀五丁目三番地

村上喜代次商店

電話「特許」京橋七二六・七二七・三四〇五  
電信略號「ムラキ」振替口座東京二二二〇三

鐵鐵



鐵亞亞亞丸  
鉛鉛鉛鉛釘  
力引引引  
平浪浪浪  
板板板板  
種線線線線

大連支店

大連山縣通一四三號地  
電話一四九一(電信略號「ムラ」)

臺北出張所

臺北府中街三丁目二十二番地  
電話九五三(電信略號「ムキ」)

合資會社村上喜代次商店

晴商會

型 捻



第一工場 芝區西ノ久保巴町  
第二工場 芝區宮本町

東京市芝區柴井町廿七番地  
電話三(四三二六番)連接  
電信略號(七)又ハ(七イ)

TRADE MARK



○リ 螺 子  
○コ 子  
○バ ツル  
○工 具  
○諸 機 械  
一▷賣販造製◁一

ライマー



日本製麻株式會社製  
布ホース販賣店

會 合 名  
社 社  
晴 商 會



五

中村照子商店

四

リベット、ボールド、ナット、スパイキ

大阪市西區立賣堀北通六丁目貳拾貳番地

中村照子商店

電話新町 長一八四番 三四四番  
一八五番 二五七番  
二三七番  
電信略號(ナ)  
工場電話飾磨七四番

其他鐵道、鑛山、造船、橋梁、土木建築材料一式

中村照商店工場

南區難波櫻川三丁目

洋鋼板各種  
亞鉛引物  
工形鋼(シヨイスト)  
L形鋼(チャンチル)  
U形鋼(アンゲル)  
T形鋼(チ)



日本ベルト株式会社

製造  
品目

一チャムピオンベルト 護謨貼合調帯ニシテ剝離ノ悞ナシ、耐熱耐水耐酸ノ特質ヲ具備ス  
一コールデンベルト チャピンオンベルト同様ニシテ一屬精撰シタルモノ  
其他コンベヤーベルト及エンドレスベルト御注文ニ應ジ迅速ニ製作可申候

六



TRADE MARK

日本ベルト株式会社

大阪市西區築港八條通三丁目

電話園西一六八七番

振替大阪四三七五三番

東京市芝區今入町一一番地

電話新橋園二五五二番

出張所

全小倉市大阪町一二〇番地

電話六三三番

TRADE MARK



營業

印刷機械。製紙機械。  
紙箱製造機械。洋紙類。  
印刷用インキ。各種。

日東貿易合資會社

目種

パルプ。電氣機械器具。  
鋼板及軌條。染料及化學製品。  
其他一般輸出入業

東京市麴町區永樂町一ノ一

(東京上海ビテルン内)

電話南局三二九番

日東貿易合資會社

七



特約代理

株式會社明電吉モートル販賣所  
日本皮革株式會社調帶販賣所  
東洋塗料製造株式會社販賣所



# 松田正商店

營業科目

電動機・發電機  
積算電力計  
調帶・塗料

大阪市西區九條南通壹丁目  
境川交叉 奥北側  
電話 園西二二三六一番  
工場 全區全町壹四五番地

## 機械齒車製作專門

最新式機械完備

弊所は從來最新式のミールリングマシン、  
ギヤカッター、ホツピングマシン等大  
小二十餘臺の機械を設備致居候處過般  
更にベベルギヤ、シエバーを増置致候  
得者最も理想的なる精密齒車を迅速に  
製作仕候間尙一層の御用命を奉仰候

スパーギヤ  
ベベルギヤ  
ウオームギヤ  
スパイラルギヤ  
1Pより12P迄  
徑一吋より徑七呎迄各種

東京市淺草區向柳原町一丁目一番地

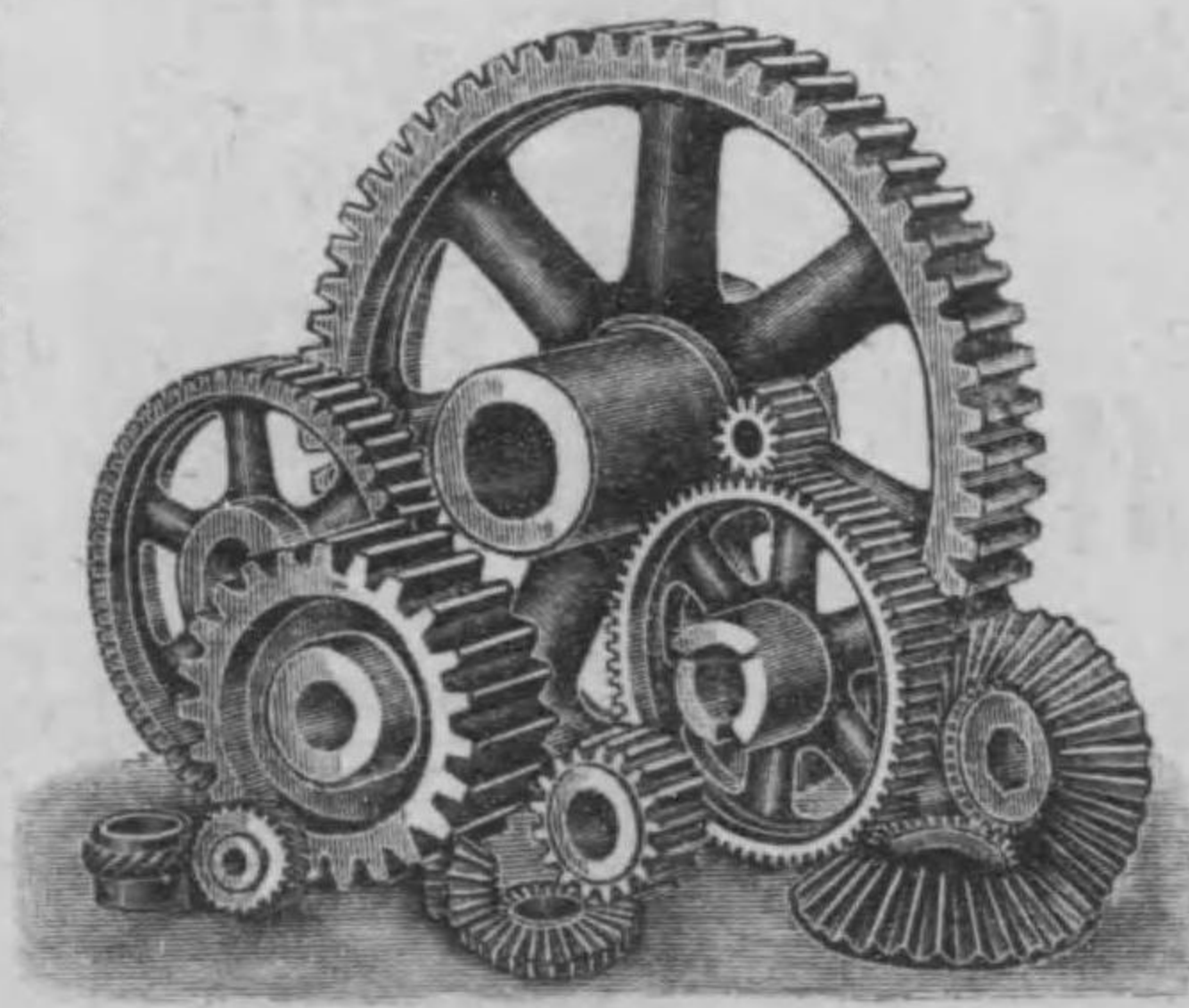

### 武田鐵工所

所主 武田治三郎

電話 下谷 (四一七六番  
五四一七番)

田坂製作所

大阪市西區土佐堀通二丁目

田坂宗之助商店

電話長土佐堀(壹七九番)  
振替口座大阪壹壹貳六六番

諸用 機品 械直 互輸 場入

コンジットチューブ及  
継手類一式製造販賣

大阪府西成郡歌島村野里

田坂製作所

目科業營

直交流電流計各種  
直交流電壓計各種  
直交流電力計各種  
電配盤用及携帶用メーター  
試驗用電氣測定器各種

東京市麴町區有樂町一丁目三番地

電 やま電商會

電話新橋三七三四番  
振替口座東京二六九〇六番

目科業營

醫療機械用電壓計及電流計  
各種電氣計器修理  
各種計器遞信省檢查申請代理  
其他一般メーター專門製作

やま電商會

安田鐵工所

# Yasuda Iron Works, Ltd.

OSAKA, JAPAN.

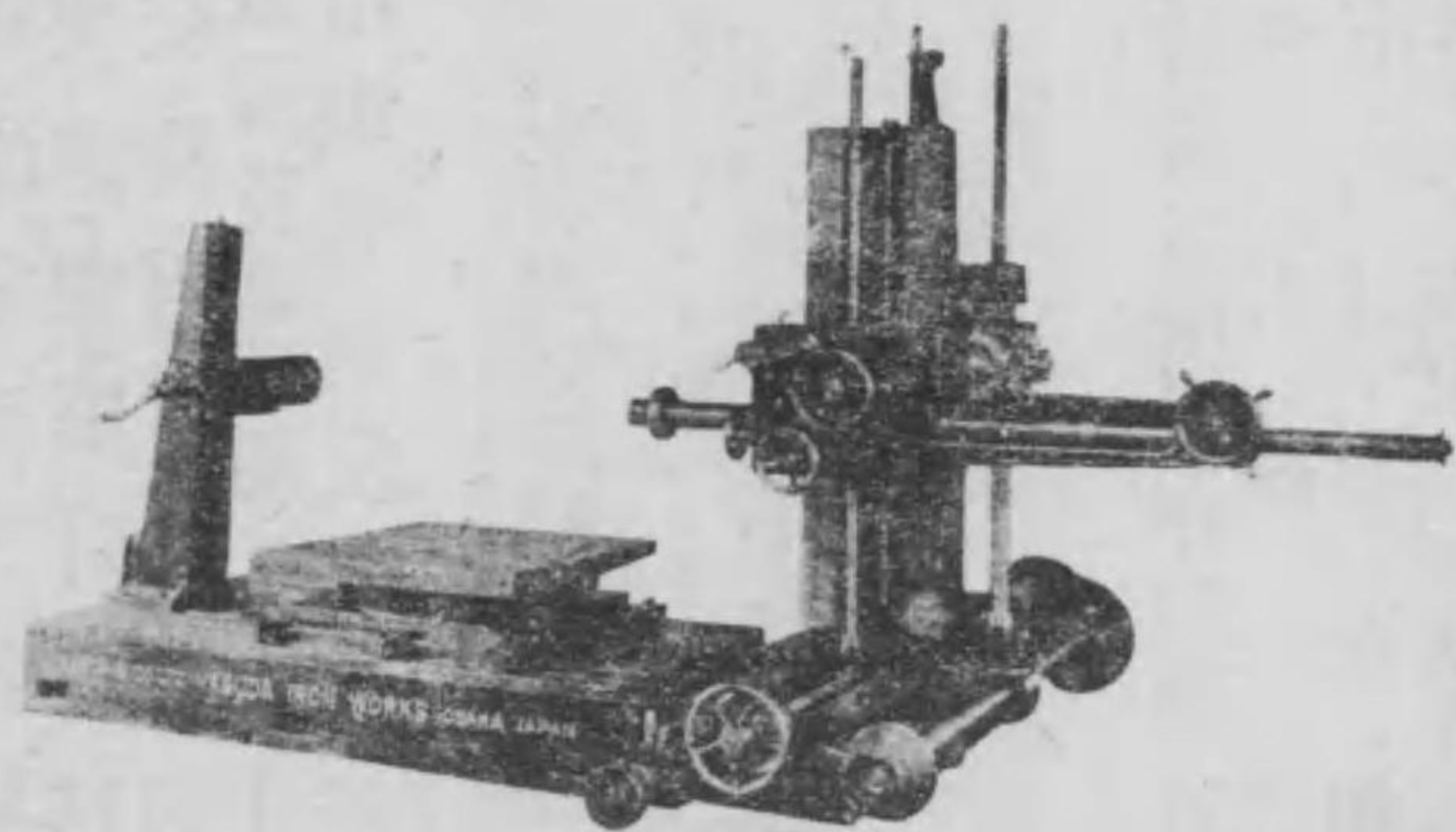

安田商社株式會社大阪支店

## 安田鐵工所

大阪府北區上福島北一丁目五番地

電話土佐堀園貳壹〇六番

諸工業用機械材料工匠具電氣器械類  
直輸出入及製作販賣

### 株式會社 岩田兄弟商會

大阪市西區立賣堀北通六丁目

營業部

電話新町

商品陳列場

第一	振替貯金口座	最	五	五	五	二	九
第二	大阪府西區立賣堀北通六丁目	二	七	八	九	三	〇
第一	大阪府西區立賣堀北通六丁目	二	七	八	九	三	〇
第二	大阪府西區立賣堀北通六丁目	二	七	八	九	三	〇

岩田兄弟商會

一三

三

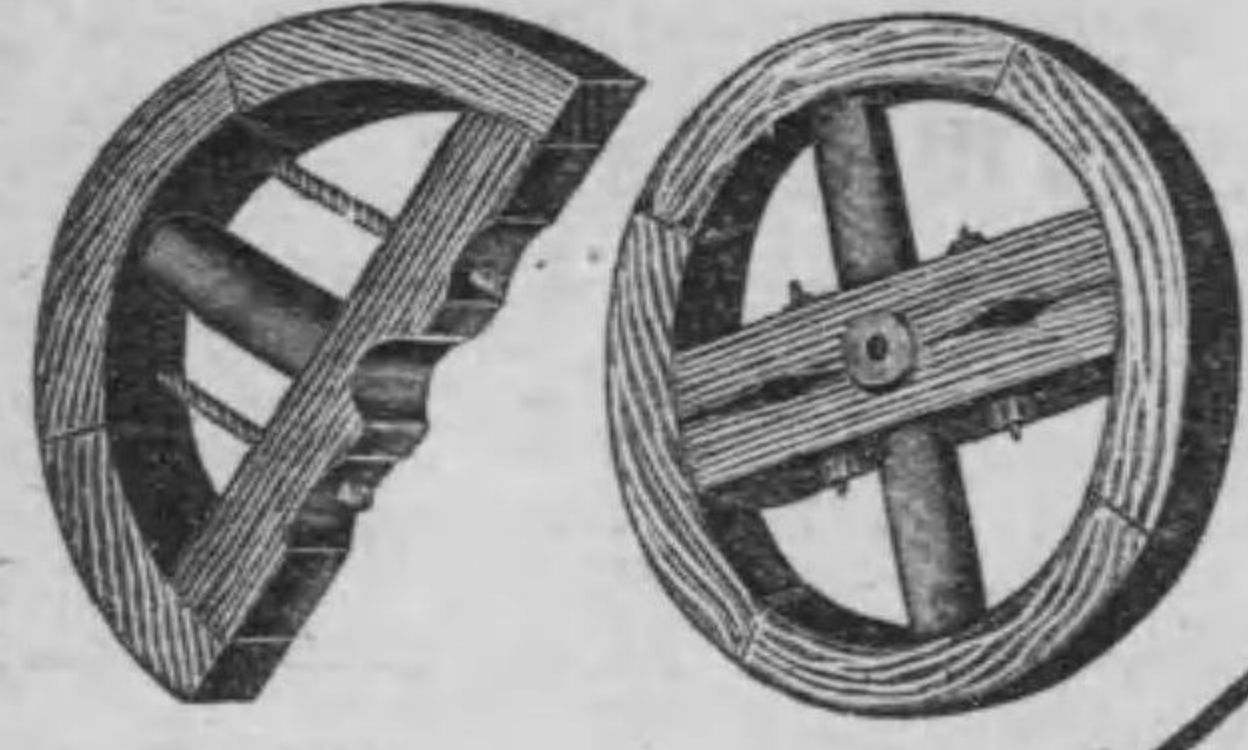

第七四〇九五號

**岡田鐵工營業所**

大阪市南區南船場四番〇九五七三  
 大阪大坂口替板番〇八四南話電  
 側東前駅波難車電海南區南市阪大

諸業業  
 木製物  
 製作販賣

營業課目

傳動機用具  
 各種メタル  
 銑製調車  
 本製調車  
 各種皮革  
 綿糸調帶  
 電機  
 ボールト、ナット



パッキング材料一式  
 ゴム製品  
 調帶

ガヴァナー、バルブ  
 工具品、鑪  
 鐵管

諸機械、工具  
 工業用材料  
 鐵管

販賣商

東京市京橋區疊町  
**岩村商店**

電話長三三六七 三三三三  
 各種唧筒  
 鑛山用機械

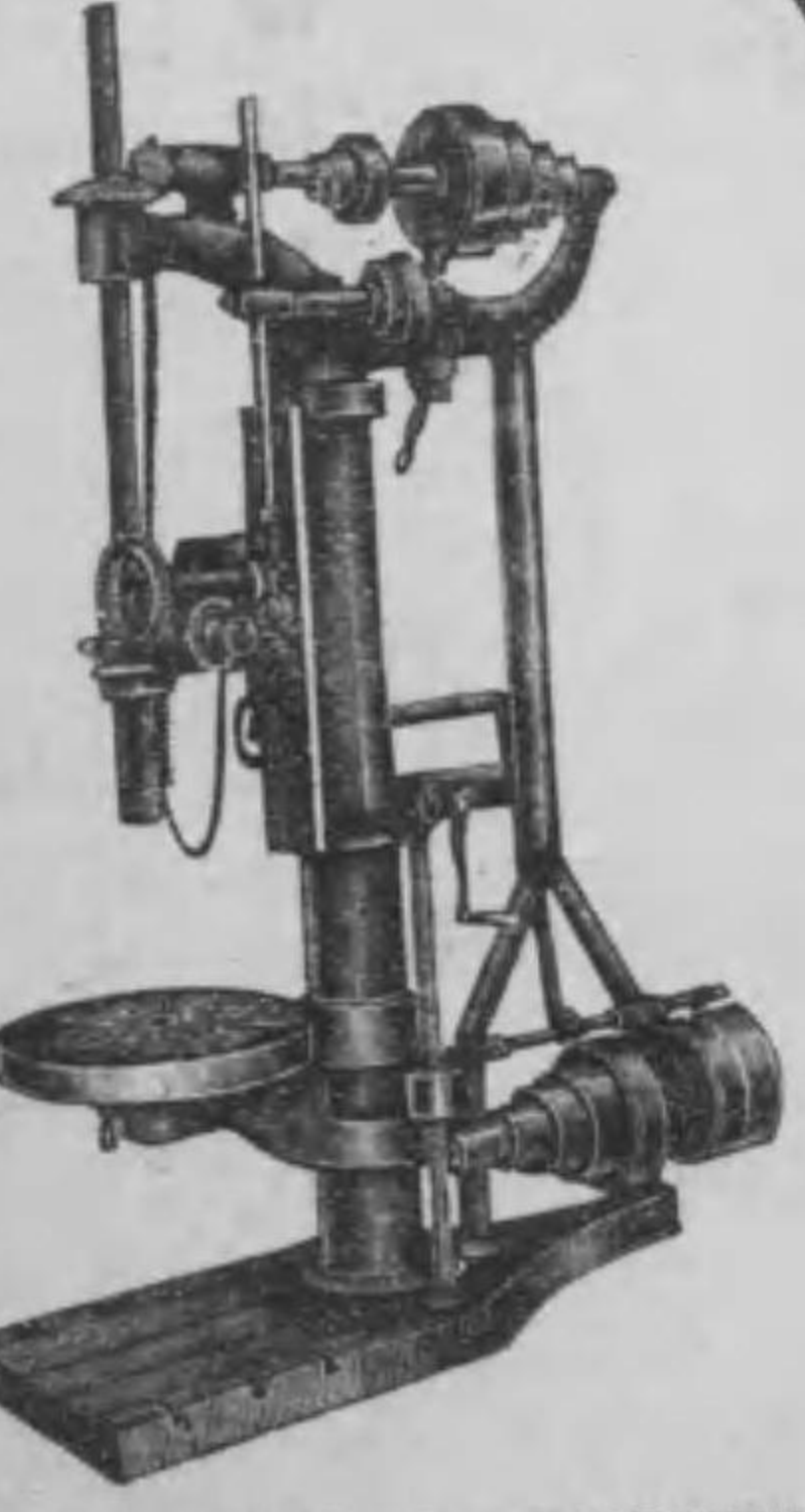

木工機械  
 工作機械

安政二年創業

社會創立明治二十二年

營業

船舶、汽機、汽罐、船用補機  
電氣起重機、電動機及附屬諸機械  
鐵橋、鐵桁、亞鉛鑛鐵塔

本社 東京市京橋區佃島

株式會社 東京石川嶋造船所

分工場 福岡縣若松市

要目

鐵骨、家屋、鐵管、煙突  
各種唧筒、水車、鐵道用諸機械  
瓦斯溜並附屬諸機械、水壓諸機等

營業科目

絹、綿、麻、毛  
紡績、撚糸  
織布、莫大小  
色染、晒白  
仕上ニ關スル  
諸機械、及ビ  
一般機械類  
工具材料等ノ  
賣并ニ各種設  
据付工事及ビ  
ニ附帶スル事  
業

The Latest Universal-Warp-Sizing-Drying-Machine. Type B.1

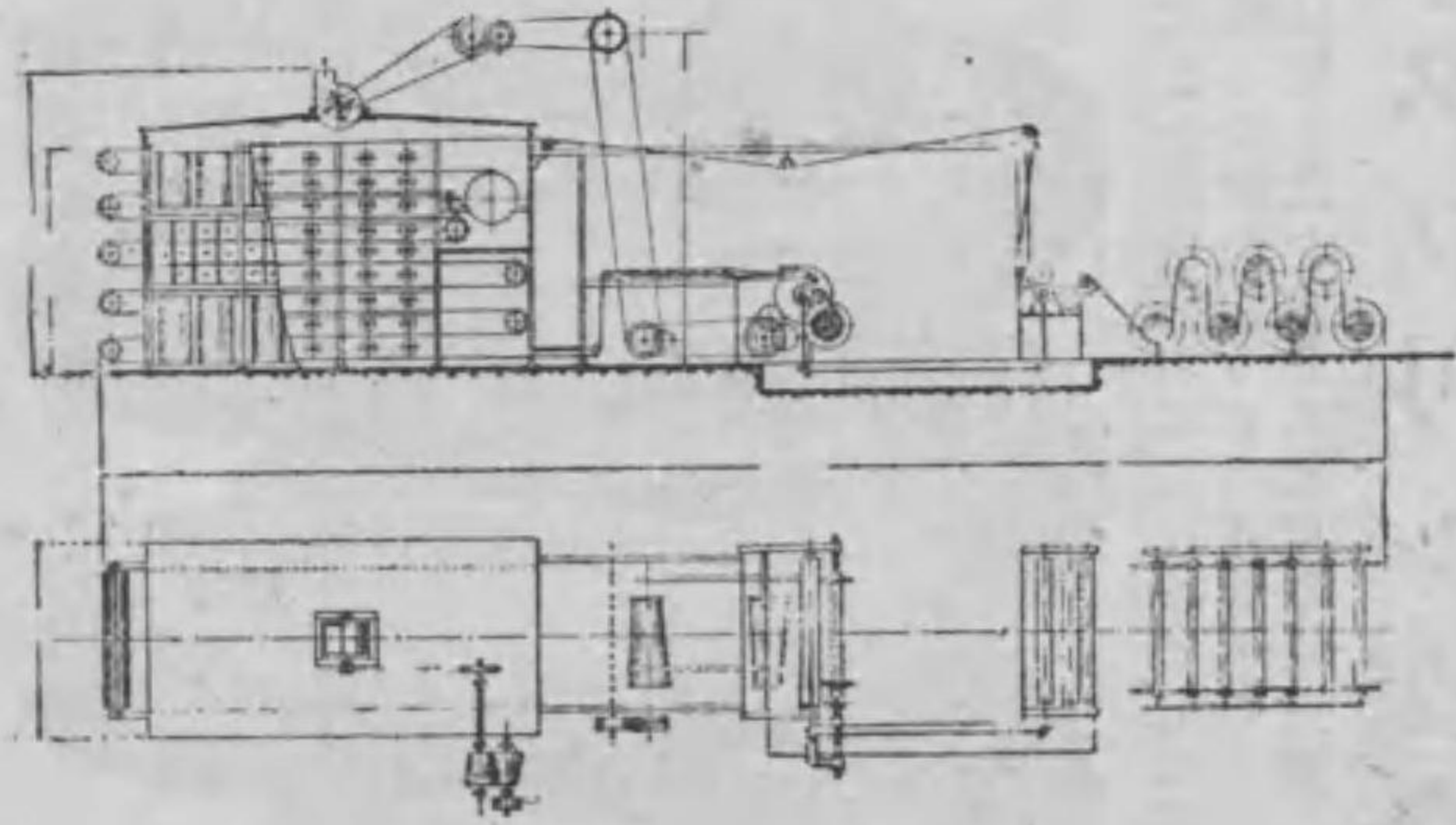

清水工務所

大阪市西區北堀上一通一丁目八十番地

(四ツ橋電車筋南入)

電話新町二二〇四番

日本スプリング合資會社

# 各種スプリング

汽車用  
電車用  
船舶用  
紡織機用  
諸機械用

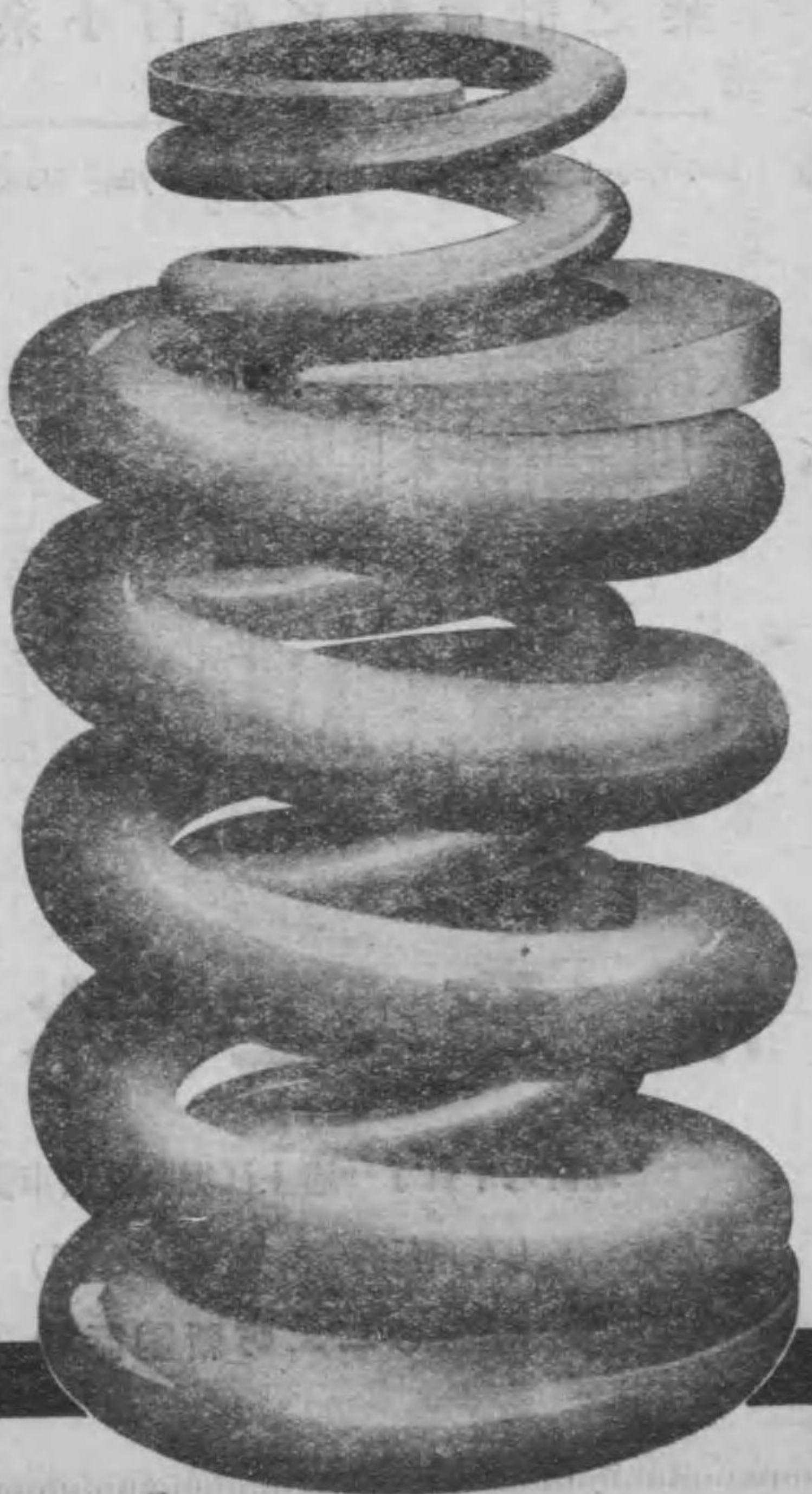

熟練優秀の技術を経とし正確迅速の本領を緯として製作する弊社製スプリングの高性能に就ては巍然たりとの定評ある所に候へ共先づ以て各位が御試験的御用命に依り之を檢せられ度奉希上候

## 日本スプリング合資會社

本社 大阪市北區東梅田町  
電話 北壹貳五五番

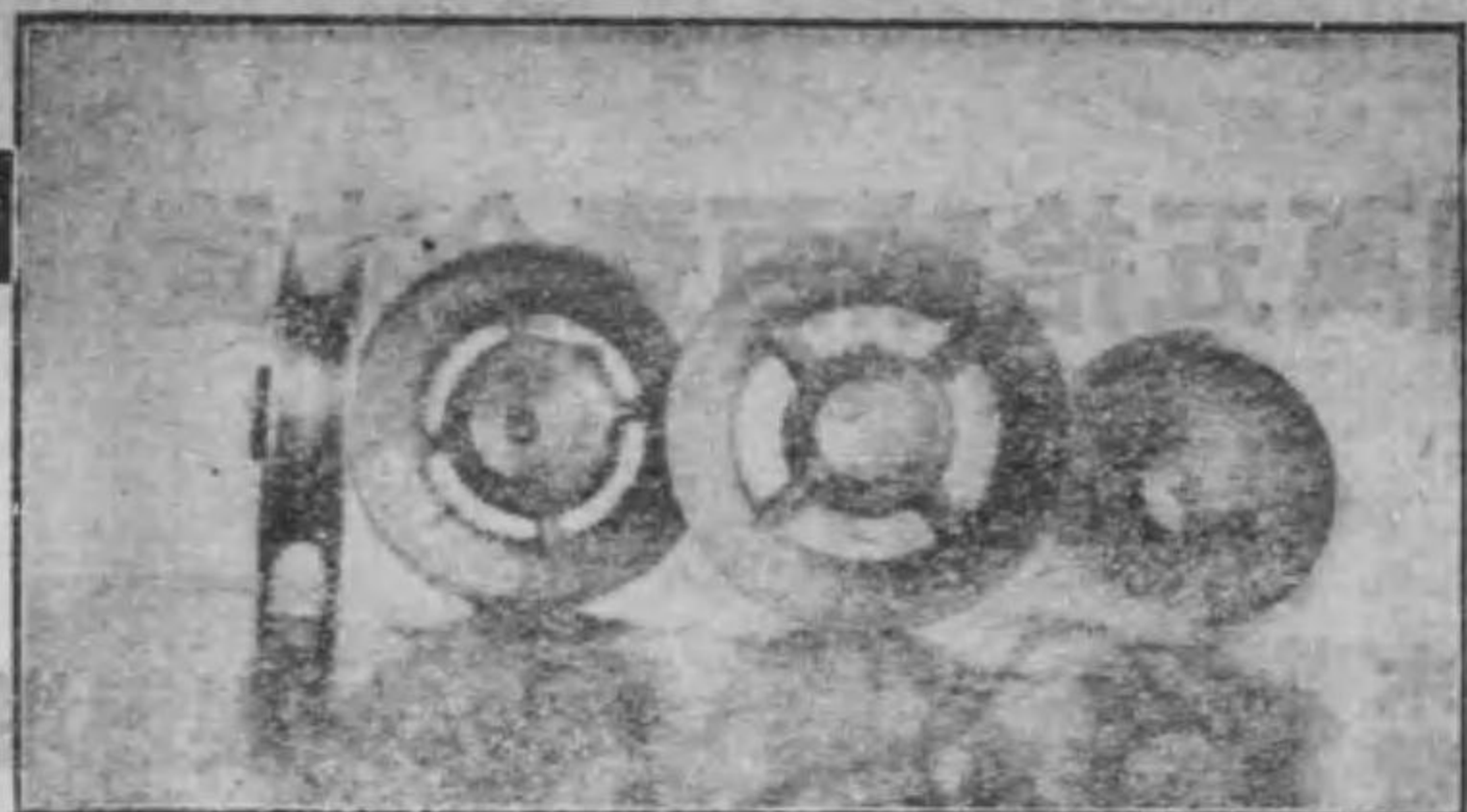

大阪ホイル商會

# トロリーホイル

製品ノ成績ニ就テハ

何卒上記各位へ御照會被下度希上候

※※※ 主なる上納先 ※※※  
 ※※※ 京阪電氣鐵道株式會社 ※※※  
 ※※※ 京阪急行電鐵株式會社 ※※※  
 ※※※ 兵庫電氣鐵道株式會社 ※※※  
 ※※※ 大阪高野電鐵株式會社 ※※※  
 ※※※ 大阪電氣鐵道株式會社 ※※※  
 ※※※ 和歌山電氣鐵道株式會社 ※※※  
 ※※※ 鹿兒島電氣鐵道株式會社 ※※※  
 ※※※ 京阪電氣鐵道株式會社 ※※※  
 ※※※ 京都電氣鐵道株式會社 ※※※  
 ※※※ 京都市電氣鐵道株式會社 ※※※  
 ※※※ 京都電氣鐵道株式會社 ※※※  
 ※※※ 九州電氣鐵道株式會社 ※※※

トロリーホイル 専門

## 大阪ホイル商會

營業部

大阪市北區會根崎上三丁目  
電話 北壹七四〇  
七壹貳

株式會社米子製鋼所東京出張所

(圓萬五拾貳百壹金本資)

印 ト ハ



示 ガ ハ

株式會社 米子製鋼所東京出張所

電話 東京橋 一 二 八 五 番

東京市京橋區築地三ノ十五

◀ 製坭坩 ▶  
—○—  
特製各種高炭高速鋼  
タガネ鋼盤鋼

◀ 炭電木製及氣爐 ▶  
—○—  
各種雲和鋼綫  
伯種白銑鐵  
鑄和鐵物銅鐵

御申越次第型錄進呈仕り候  
地方特約店御希望ノ方ハ御照  
會被下度便宜御相談可申上候

本社 鳥取縣西伯郡米子町  
電話 八〇番  
工場 雲伯州十三ヶ所々在

專賣特許

木材 防火劑 セーフタイト

日本政府英國政府專賣特許

セメント 防水劑 ウォータイト

湧水防止用

セメント急 結防水劑 クイックウォータイト

型錄ハ御一報次第送呈仕可候

神戸・市外岩屋

製造元 日本セメント

防水劑製造所

大阪出張所

大阪市西區北堀江通六丁目  
黒金橋北詰東濱口商店内

電話新町長 二七〇三番  
長 二七〇四番

日本セメント防水劑製造所

たな

當驛附近案内

一 日本セメント南半丁  
防水劑製造所

一 全大石工場  
東五丁

一 摩耶山  
北三十五丁

# IZUMIYA & Co.

## 營業種目

- △礦山機械
- △電氣機械
- △化學工業機械
- △紡績機械
- △木工機械
- 及工具類
- △諸機械附設
- 計及据附

○家庭用器具卸兼業

## 泉屋商店

### 營業所

東京市京橋區銀座一丁目  
電話京橋 四三六九番  
四一四三番

### 工場

東京府下五反田谷山九七  
電話高輪九七三番

## 各種機械切齒車製造專門

鑄鐵製  
鑄鋼製  
硬鋼製  
砲金製  
生革製

各種  
製造販賣

齒切ノミノ御  
注文ニ應ジ可  
申候

最大寸法  
直徑十呎  
ピツチ  
三吋半

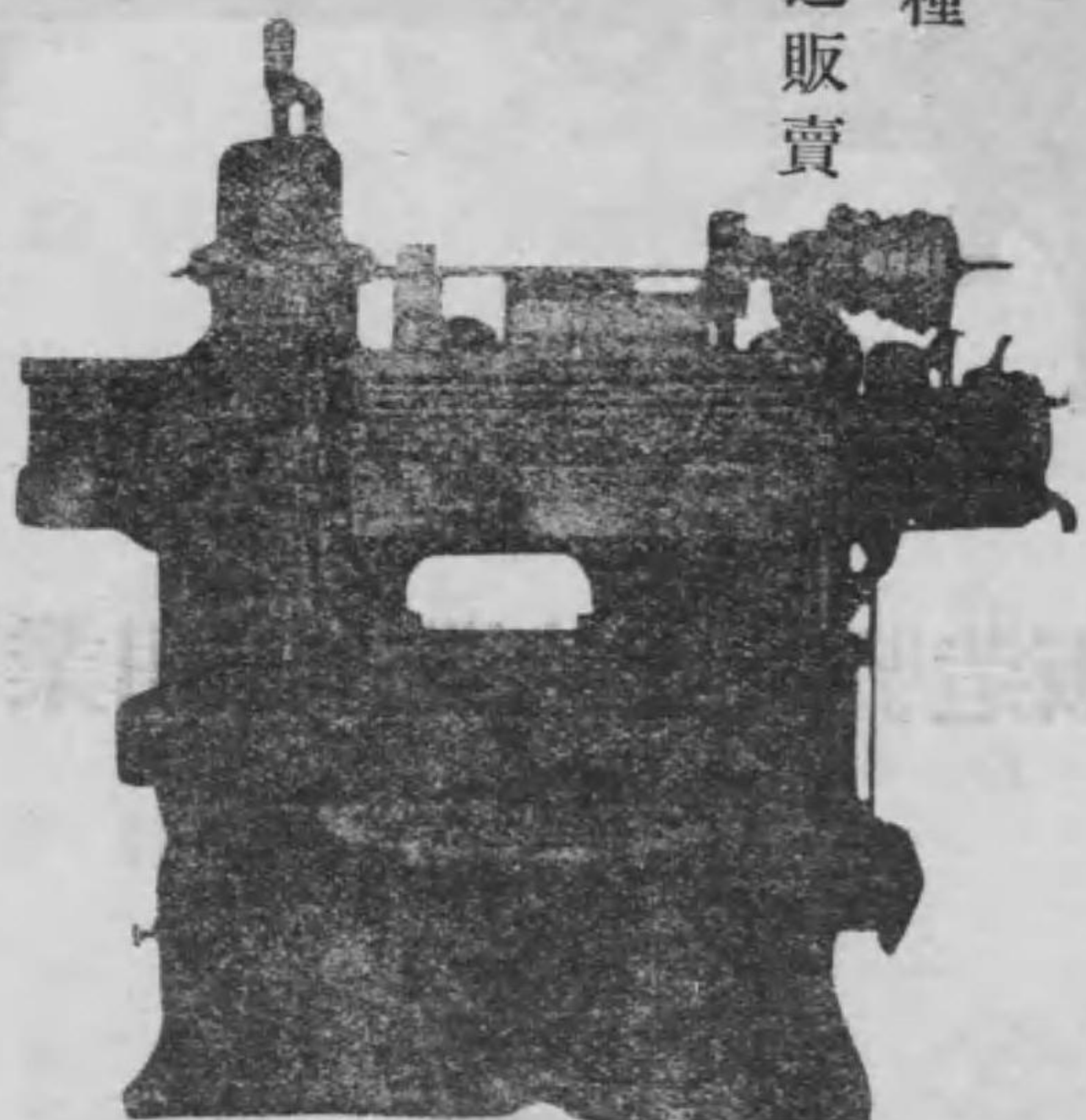

hTe 36 Inch Fellows Gear Shaper.

## 毛利製作所

大阪齒車製作所

大阪市西區北境川町三百一十番地

電話西二一七六番

## 電車用齒車製造專門

電車用齒車ハ特殊ノ技能ヲ有シ多年各電鐵ニ納入シ良好ノ成績ヲ舉グ居レリ

毛利製作所



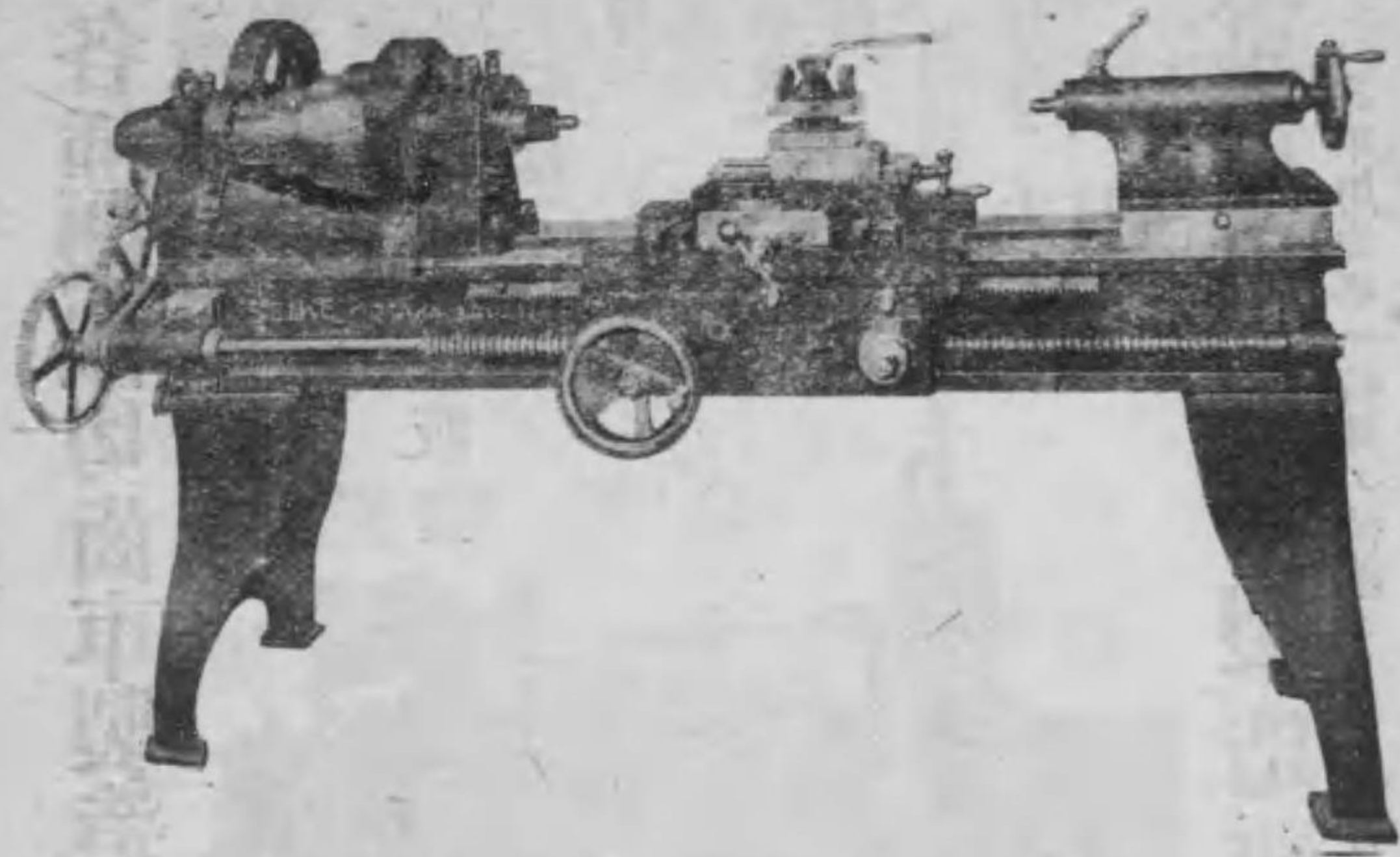

諸工業用工作機械設計製造販賣



清家鐵工所

大阪市東區木野町三十一番地

工場

大阪市外中本町  
字平戸十番地

(トリエリオ)

鋼材部  
高速鋼  
炭素鋼  
ニッケル鋼  
マグネツト鋼

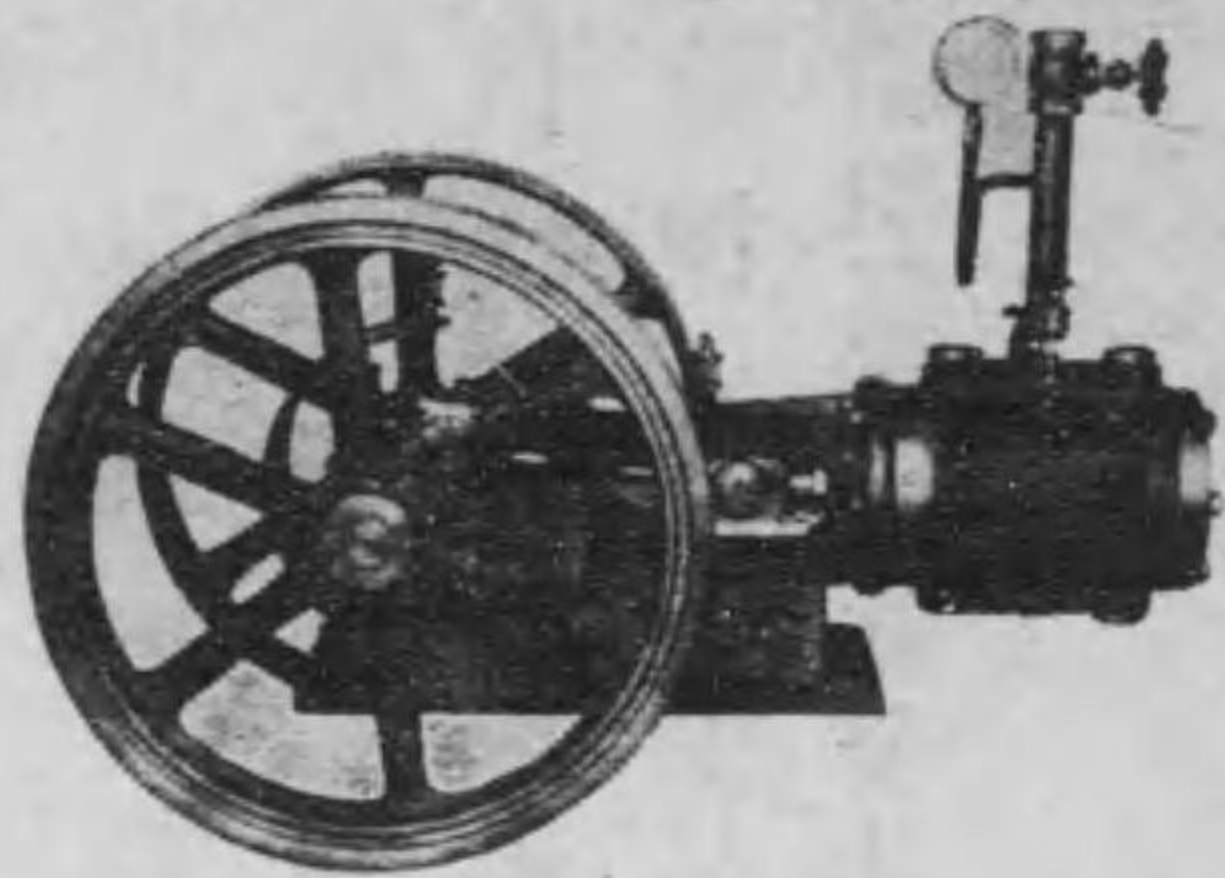

製作部

化學工業機械  
空氣壓搾機  
水壓機  
製罐機械  
ボールトリベット  
スプリング各種  
其他諸機械設計  
并ニ製作販賣

大阪市西區市岡町夕風橋



讚岐鐵工所

電話西二九〇九番

所主 讚岐芳太郎



營業種目

- ▽精密機械
- ▽高級工具
- ▽電氣計器類
- ▽自働車
- ▽自働艇
- ▽諸機械模型品
- ▽船舶室內裝飾金具

製 作 販 賣



# 白楊社

○營業所

東京市京橋區中橋廣小路町七番地  
 電話京橋(四、八七八番)  
 (三、九一三番)  
 振替東京(二五、二二六番)  
 電信略號(ハ、ク、ヨ)

製作所

東京府下巢鴨町一〇九〇  
 電話小石川(五一、二番)

模型部

東京市神田區仲猿樂町一八  
 電話本局(一、六〇七番)

營業科目

- 各種電球バルブ
- 金口金
- 其他電球用材料一式
- 一般電氣機械器具

製造販賣



## 大日本電業株式會社

大阪市外下三番(北野中學西入)

電話(北七四二番) (南五七七八番)

資本金  
壹百萬圓

- |         |       |        |       |
|---------|-------|--------|-------|
| 社長      | 中島一治  | 專務取締役  | 中川三郎  |
| 常務取締役   | 飯田正榮  | 取締役技師長 | 小野菊次郎 |
| 監查役(常任) | 大住種五郎 |        |       |
| 相談役     | 中川淺之助 | 相談役    | 加島安治郎 |

ポンプトンシーオウ  
作製門專

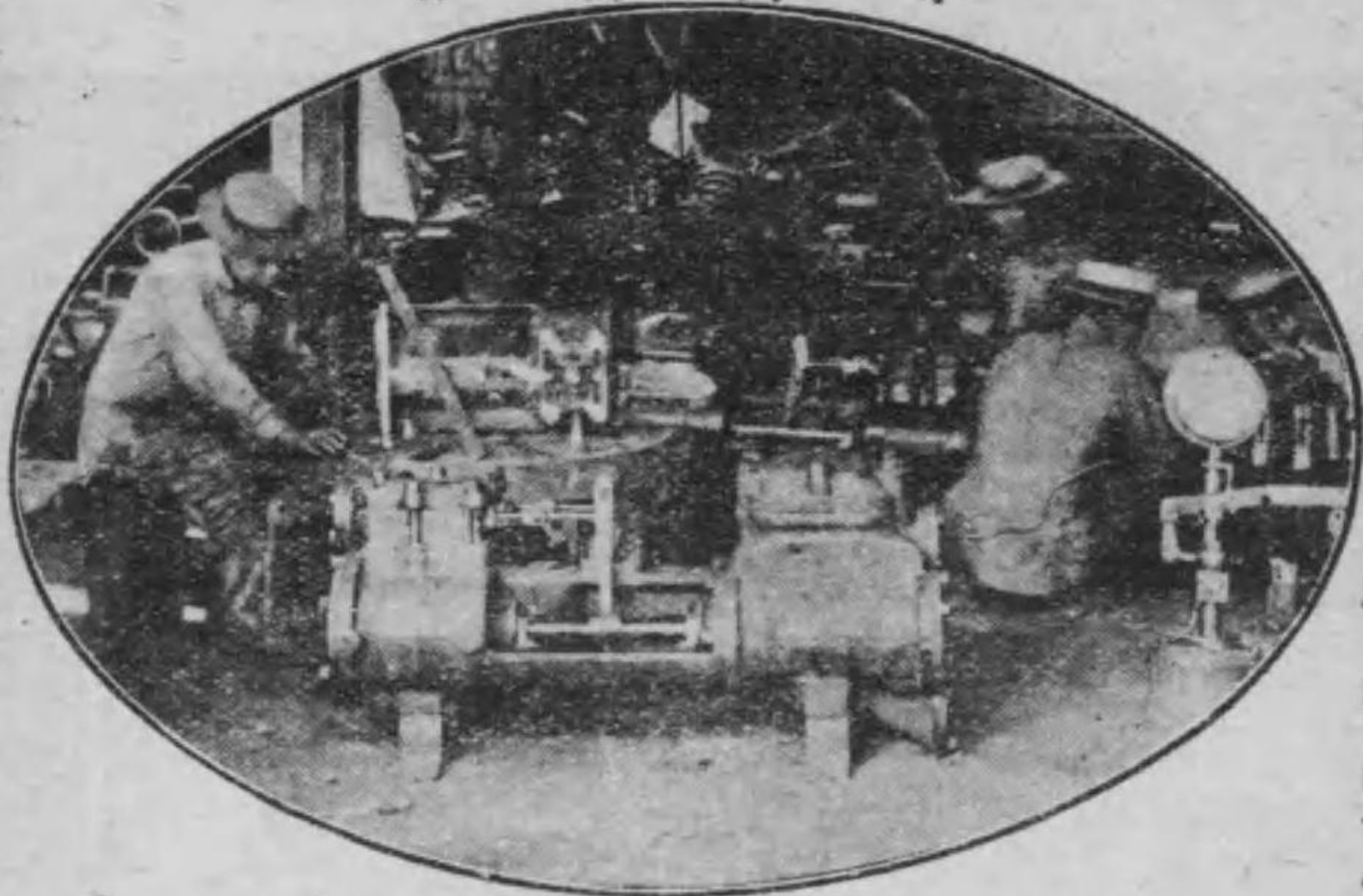

機構精良形態優美  
十吋以下在庫品豐富

スペシャル・エバンス・フヒード  
エア諸ポンプ。水壓機

鶴羽丸、名古屋埴塙製作所

丸羽鶴

目丁二筋橋満天區北阪大  
番八二七東長話電



株式會社

名古屋埴塙製作所

電話本局六七三二番



營業科目  
特種鋼並鑄鋼各種用  
粘土坩堝各種用  
黑鉛坩堝各種用  
硝子溶解坩堝各種用  
亞鉛精煉坩堝各種用  
耐火煉瓦並各種用  
耐火煉瓦並各種用  
耐火煉瓦並各種用  
耐火煉瓦並各種用  
耐火煉瓦並各種用  
耐火煉瓦並各種用

MAENAKA & CO.



No. 15, 4 Chome Andojibashi-dori, Minamiku, Osaka, Japan.

CABLE ADDRESS: "MAENAKA"

TEL. NO. 446, 997 SEMBA.

前中喜三郎商店

營業科目

亞鉛鍍金鐵鋼線板  
電信電話用鐵鋼線  
各種電池用銅亞鉛  
各種ワイヤロープ  
銅真鍮錫鉛亞鉛塊板棒線鈇力板  
其他和洋雜鏝類  
遞信省指定松脂入錫蠟同線製造

大阪市南區安堂寺橋通  
四丁目拾五番地

前中喜三郎商店

電話船場 圓九九七番  
四四六番  
電信略號(マ)又ハ(マキ)  
振替大阪一九二〇番  
丸善イロハ暗號使用

TRADE MARK

スワン印  
ツバメ印  
ミツウ印  
製島印  
酒香六

比無久耐用動傳才機器器

敷島印木綿調帶

ミツウ印護謨調帶

スワン印バネダ調帶

見本定價表  
御一報次第進呈

酒樽式  
其他各種  
小林調帶製造所

神戸市臨濱町二丁目  
小林調帶販賣部  
電話三宮長一三三二番

大阪市西區阿波座下通二丁目  
小林調帶大阪販賣部  
電話一六七八番

岡山市弓之町一三五番地  
小林調帶販賣部  
電話一四六九番

神戸市臨濱町  
電話一四六九番

神戶市  
電話一四六九番

調帶製造工場

營業目的  
資本金

土木建築請負及勞力供給  
建築材料品販賣  
貳百萬圓(壹百貳拾萬圓拂込済)



株式會社 大 林 組

大阪市東區京橋三丁目七十五番地

電話東(八〇六番) 八六二番  
八六一番 八六三番 持國八六四番

取締役社長  
常務取締役  
常務取締役  
取締役兼  
技師長  
監査役  
相談役  
工學博士

大 林 義 雄  
大 林 賢 四  
伊 藤 哲 郎  
白 藤 龜 松  
岡 林 胤  
大 片 直 輝

支店及製材部

東京市麴町區內幸町一丁目三番地 電話新橋(持國六七八番) 東京支店  
小倉市米町二丁目三十二番地 電話小倉(持國一四七番) 小倉支店  
大阪市西區南境川町二十七番地 電話西(持國七七七八番) 製材部

山田造機工業所

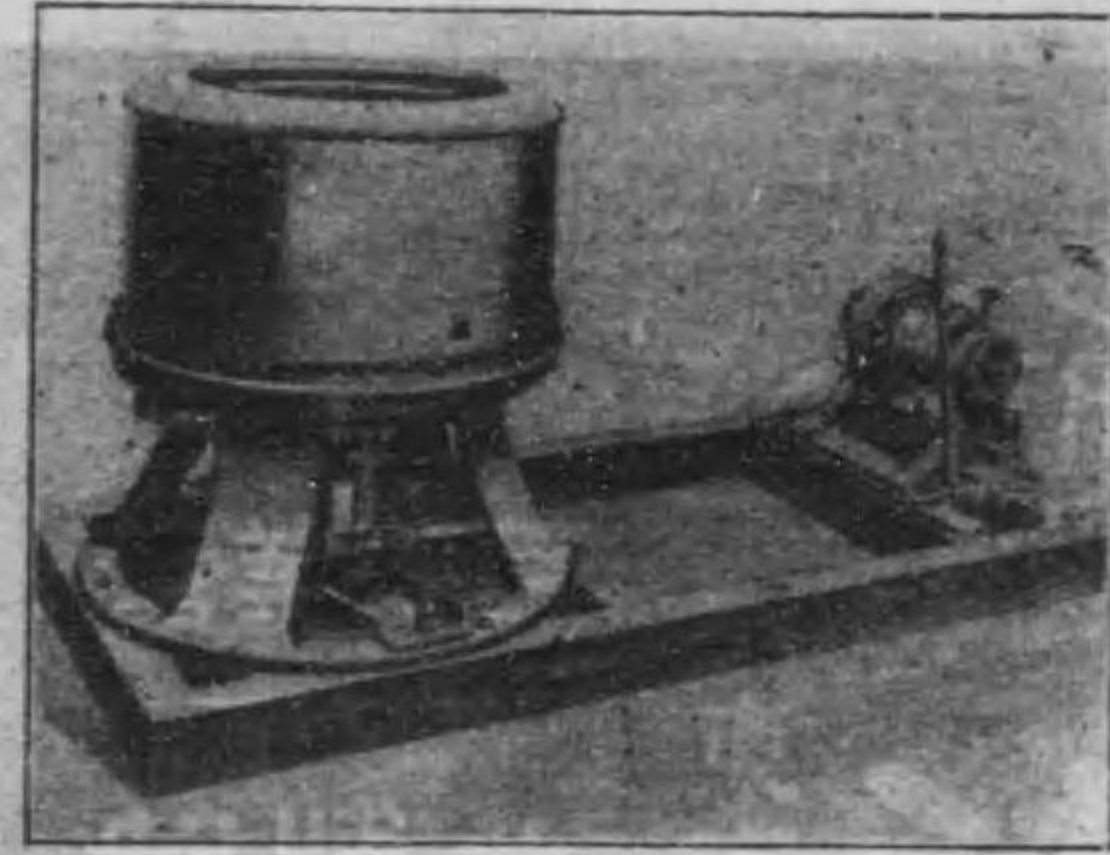

(離心動脫水機)



(自動吸毛機)

工場用傳導裝置  
其他諸機械製作

營業所 (大阪北區與力町二丁目四二七番地)  
第一工場 (大阪北區與力町一丁目六六番地)  
第二工場 (市外京阪線野江停留所前)

山田造機工業所

綿毛紡織機械  
染織機械  
準備機械

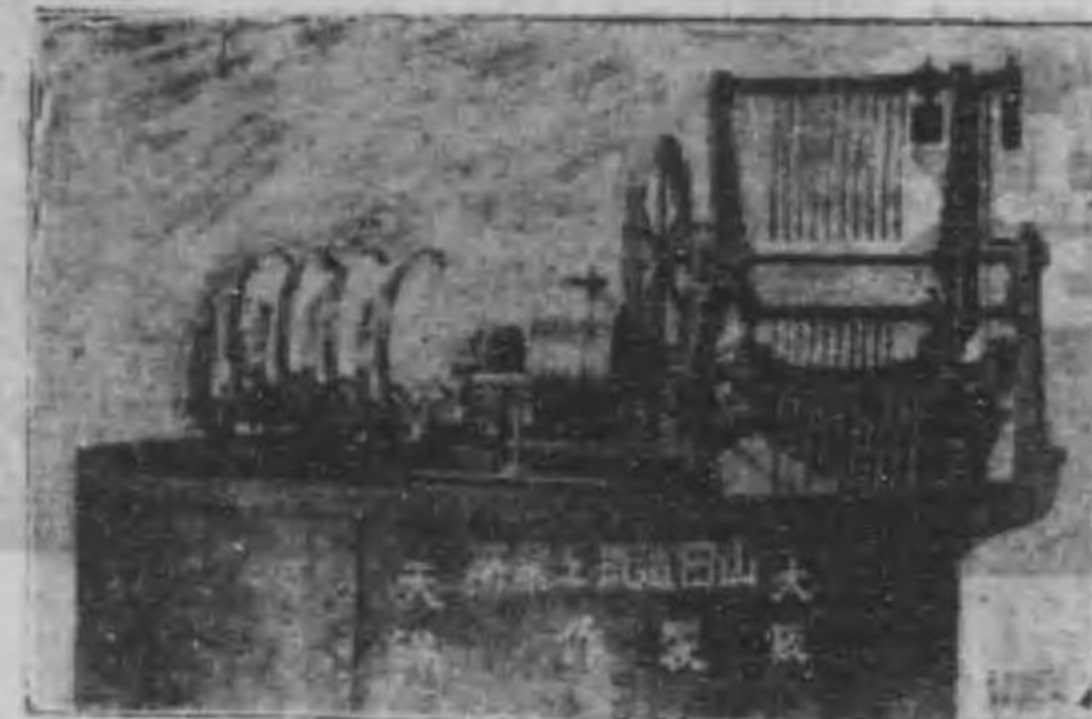

(洗毛機)



(晒毛機)

清水リマグリユーピーツ

製造並販賣

登錄商標



化學、電池用滿俺  
製藥、硫子  
酸化鐵、酸化コバ  
ルト、製粉業

旭印マリン  
グリーツ  
ベルトワックス  
テールツ  
フリノリユーム用糊  
エールト糊

類似ノ商標ヲ貼付セラル偽物アア注意ヲ願フ

丹羽工業所

大阪府東成郡鯉江町字蒲生  
製造所 清水  
丹羽工業所

電話 東二六九二  
大阪振替 一七八三  
貯金口座

大阪府東成郡鯉江町二ノ三〇  
販賣所 丹羽商店

電話 東一五一一  
大阪振替 三五七  
貯金口座

大阪府東成郡鯉江町字蒲生  
浪速製煉所  
製粉、製煉

# Calypsol Grease

## 營業種目

- 米獨製カリフォルグリース
- 米國製機械油一式
- 英米獨製諸機械工具類
- 英米製自働車附屬品
- 內地製品
  - 大阪松井鐵工株式會社製品
  - 造船鐵工製材用機械工具類
  - 金屬材料及ゴム製品一式
  - オキシテアルミ—酸素透熱療器

## 直輸出入業

神戶市磯邊通四丁目六六

# 今田商會

電話三宮一四一八

海外代理店

桑港紐育倫敦及伯林

今田商會

三五

R.T.S.

## 營業科目

諸機械高級工具類  
製紙原料製造  
並ニ輸入販賣

東京市日本橋區小網町四丁目參番地

# 杉田工業所販賣部

電話浪花六三三八番

## 第一工場

東京市深川區千田町  
電話本所一六四四番

## 第二工場

東京市深川區東平井町  
電話本所二九六四番

杉田工業所販賣部

三四

# F. KATO-SHOTEN

加藤藤松商店

製紙用諸機械  
 スクリンプレート  
 製紙工場用ナイフ  
 パルプ工場用ナイフ  
 木工用ナイフ  
 チルド車輪  
 千代田メタル  
 製紙用各ロール  
 工具ゴム製品



## 加藤藤松商店

東京市橋区彌左衛門一丁目

電話 東京橋二九八番

三七

製造  
販賣

**カルツァニウム酸石**  
**カルツァニウム酸石**  
**カルツァニウム酸石**

**カルツァニウム酸石**  
**カルツァニウム酸石**  
**カルツァニウム酸石**

**カルツァニウム酸石**  
**カルツァニウム酸石**  
**カルツァニウム酸石**

大阪市西區川岸町拾四番地  
**大阪舍密工業株式會社**  
 電話土佐堀 最四七七二  
 三四七七三  
 三三三七四

大阪舍密工業株式會社

三六一

歐米諸機工具  
附屬品輸入販賣

各種潤滑油  
常ニ在庫



梅澤重朔商店

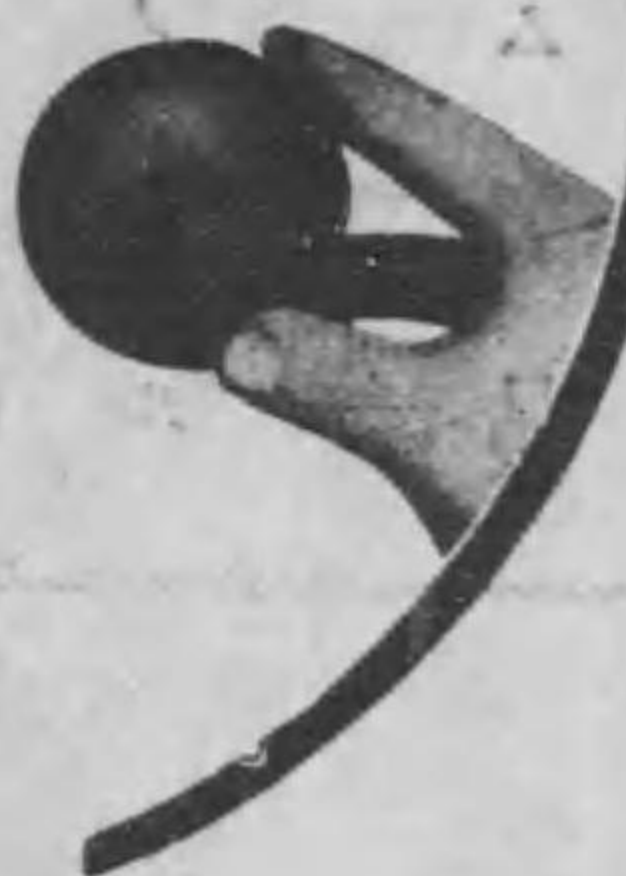

東京市日本橋區瀨戸物町十番地  
電話本局三六六八番電略(ウチ)  
振替口座東京三六〇〇四番

東京市日本橋區瀨戸物町十番地  
電話本局三六六八番電略(ウチ)  
振替口座東京三六〇〇四番

營業科目

硫化染料、直接染料、酸性染料、中間物、  
大味工業聯合會

登録



商標

コンピラ染料株式會社

大阪市東區博勞町貳丁目一七

工場

香川縣九龜市鹽屋  
電話一四

分工場

香川縣琴平町  
電話五七

出張所

東京市神田區岩本町二二  
電話神田二〇八二番



香川商店

LUBRICATING OILS  
ANIMAL OILS  
INSULATING VARNISH  
GILSONITE ASPHALT  
VARNISH PAINTS



賣販手一本日料塗緣絶社會ユシニアウラーフ國米  
入輸直油礦及料原料塗種各國米



店 商 川 香

番 五 九 壹 北 話 電  
八 八 一 目 丁 二 中 崎 根 會 區 北 市 阪 大  
(前 車 電 神 阪) 町 田 梅 東 區 北 地 在 所 庫 倉

四一

大和工業合資會社



營 業 科 目  
乾 燥 機 熱 氣 器  
熟 液 器 蒸 發 罐  
真 空 罐 汽 機 汽 罐  
其 他 電 氣 諸 機 械 並 二  
工 事 請 負 設 計 監 督

大 阪 市 北 區 會 根 崎 中 一 丁 目  
百 四 十 番 地

大和工業合資會社

新 選 代 表 社 員 大 和 芳 次  
電 話 長 北 一 八 二 九 番

四〇

月刊雜誌發行

通信課目

一般社會通信、綿糸通信、株式通信、米穀通信  
(每月二回發行)



魁二通信社

社長 日比孝治郎

營業所 大阪市東區今橋東詰

電話東區三八五八、三八五九番

—(領受牌金及費大譽名會覽博外內於)—

陸海軍御用



遞信省免許

船燈信號器。救命具。製造所  
發火信號器。鐵道及電车用燈

衣笠本店

營業主 衣笠幸七

大阪市北區富島町五十番地  
電話西區一六九一番  
振替口座大阪一八一九〇番  
電信略號(キ又)

(年八治明業創)

電燈用具諸工場倉庫及礦山用安全燈警察及監獄夜警燈各種硝子類

衣笠本店

營業品目

←→

其他鑛山、鐵道、造船、電氣、建築用、和洋雜鑛類

大阪市南區安堂寺橋通二丁目(堺筋東入)

- 銅 真鍮 地金 棒
- 錫 真鍮 丸
- 亞鉛 板 各種
- 錫 板 各種
- 鉛 板 各種
- 亞鉛 平板 各種
- 錫 鍍線
- 銅 真鍮 線 各種
- 白銀 各種
- 洋銀 各種
- 丁銀 各種
- 亞鉛 浪板 各種
- 錫 銅 線
- 鐵 線
- 亞鉛 線
- 錫 線
- 銅 線
- 錫 線
- 亞鉛 線
- 錫 線
- 銅 線

新井稟正商店

電話長南二千四百九十五番  
 振替貯金口座大阪二三三五番  
 取引銀行 虎屋銀行本店  
 第一銀行南支店



宮武テント商行

天幕、雨覆

製造販賣

裝飾、貨物

貸テント仕候

大阪南安治川二

宮武テント商行

電話西一九三五番  
 振替口座大阪一七五四番  
 電信略號ミテント  
 英文受信略號(MITENT)

ビクターランプ

明い!!

強い!!



形狀品種  
應御注文

神戸市外御影町

神戸電球會社

*Victor Lamp*  
 KOBE-  
 EL. LAMP CO.  
 MIKAGECHO NEAR  
 KOBE



日本ペイント製造株式會社

創業明治十四年  
 資本金五百萬圓  
 積立金百五十萬圓

東洋最大ノ塗料顏料製造所

日本ペイント製造株式會社



大阪市外北浦江

電話土佐堀

二一一  
 九六六  
 六五五  
 〇六五

東京市外南品川

電話高輪

上海、天津、漢口、香港、新嘉坡、孟買、甲谷陀



製造品目

汽機、汽罐、耐震煙突、鐵桁鐵管  
 鐵骨建築、瓦斯發生裝置、鐵道用  
 品及車輪車軸、ポンプ、製麻機械  
 兵器製造機械、熔鑄爐製鐵機械、  
 傳動裝置其他諸機械、  
 特許宮原水管式汽罐特定製造  
 新案特許高木式無煙燃燒裝置  
 特許石原式セメント粉末機

櫻田機械製造所

東京市京橋區銀座一ノ十三

電話京橋二、六六五番  
三、八四〇番

東京府下砂村荻新田五七

電話市所(長)一、八〇八番  
一、八〇九番

綿麻紡織機又標準諸機械

整理。上仕。乾燥。晒白。染色。及。金。箴

織物專用 配合糊劑  
ドラゴ製

SACKING LOOM

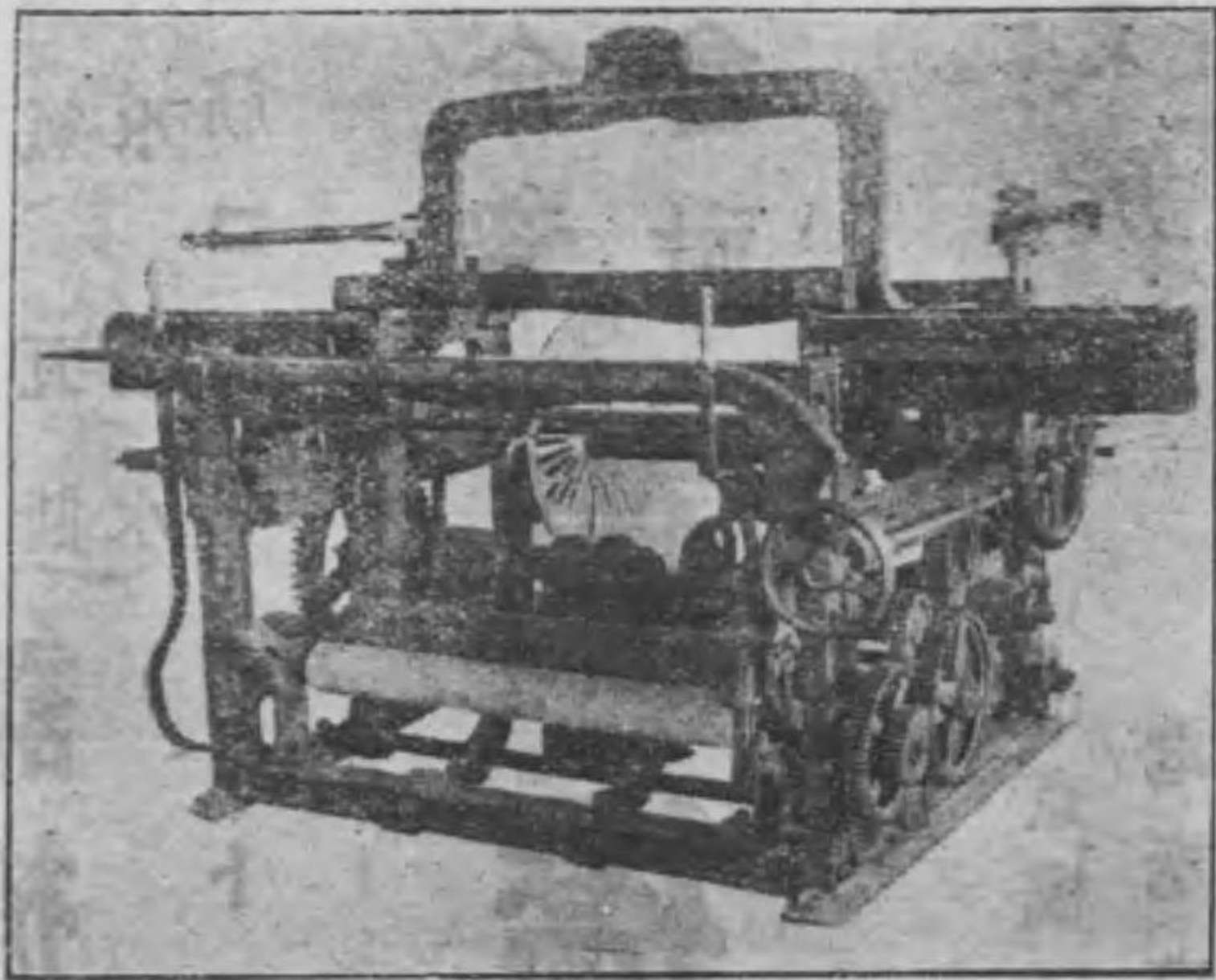

熊谷製作所

大阪市北區天滿橋西一丁目二三四番地

電話東區二五一七番

振替口座大阪二一五二番

SEKI IRON WORKS.  
OSAKA, JAPAN.

關鐵工所

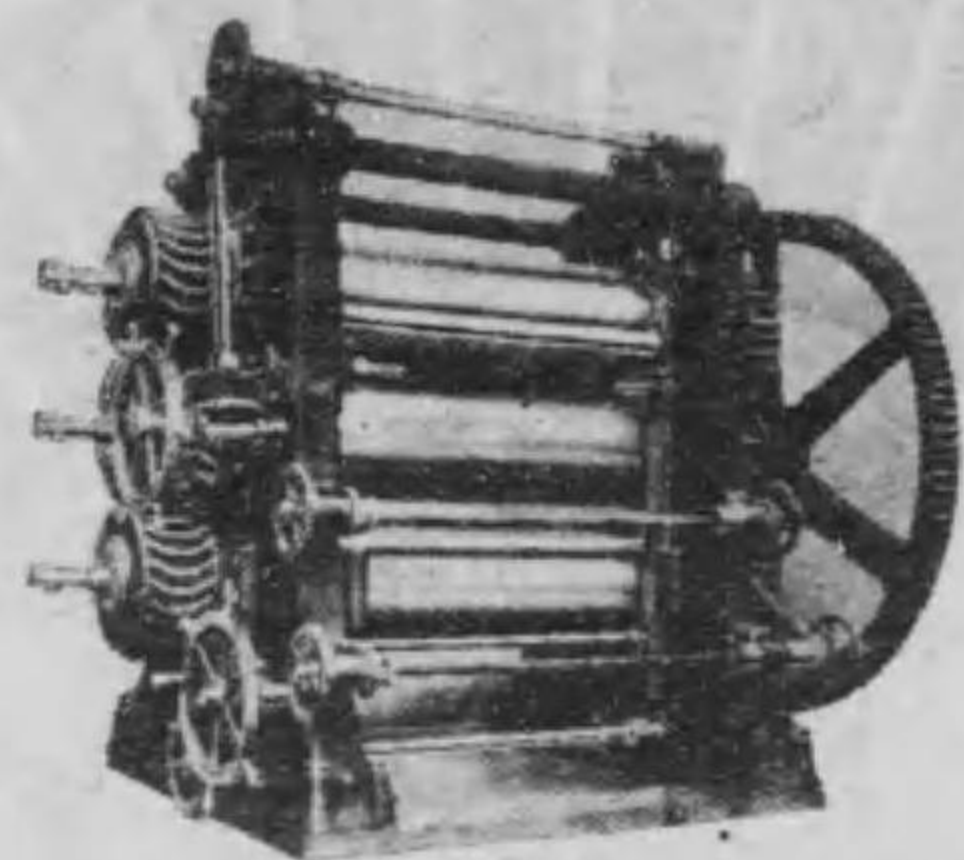

目 品  
各種ロール送風機  
諸唧筒並ニ水壓機  
其他一般諸機械

作 製  
護謨製造用機械  
製紙製材用機械  
化學工業用機械

創 業  
明治廿六年

大阪市西區九條通一丁目

關鐵工所  
電話區西六四四番

五二

TAKAHASHI & CO.  
TOKYO.

高橋商店

種 營  
目 業

—\*—  
○○○○○ 鐵排電鐵汽  
筋水氣工機  
コン 揚瓦鑛汽  
クリート煙突  
諸機械

會 合 資  
社 資  
高橋商店

營業所

東京市京橋區木挽町二ノ十三  
電話京橋二四三四番

五〇

共同機械製作所

特製技術品  
**耐酸金屬製諸機械**

大阪市外鷺洲町南浦江

阪神電鐵北大阪線浦江停留所南三丁

**共同機械製作所**

電話土佐堀三六三五番

紅谷藤次郎  
白石純一

營業科目

- 一、製造工業用諸機械
- 一、各種唧筒
- 一、起重機
- 一、鐵板製水槽其他製罐作業
- 一、傳動裝置
- 一、銑セミスキール、合金鑄物
- 一、化學工場設備設計建設

五二

- 一、空氣壓搾機
- 一、海陸瀛機、瀛罐
- 一、同補機並瀛船
- 一、製紙用機械
- 一、諸機械設計

大阪市西區九條南通壹丁目  
七百四十二番地(但シ九條警察署裏)

**矢野鐵工所**

所主 工學士 矢野 矢

電話西一八三八番  
電信略語(ヤノ)

矢野鐵工所、日本商工株式會社

- 紡織機械類  
紡織機械 織布機械 製綿機械  
綿操機械 燃糸機械等 綿業機械一式其他附屬品一切
- 木管類  
綿紡績毛紡績麻紡績絹紡績用各種木管及シャツトル類
- 雜貨類  
糸屑 綿屑 羊毛 綿毛布 裁屑類

大阪市西區南堀江五丁目

**日本商工株式會社**

電話西(長)五〇四番  
私書函堀江局五番

●工場 堺市並松町

●支店 印度孟買  
支那上海

五三

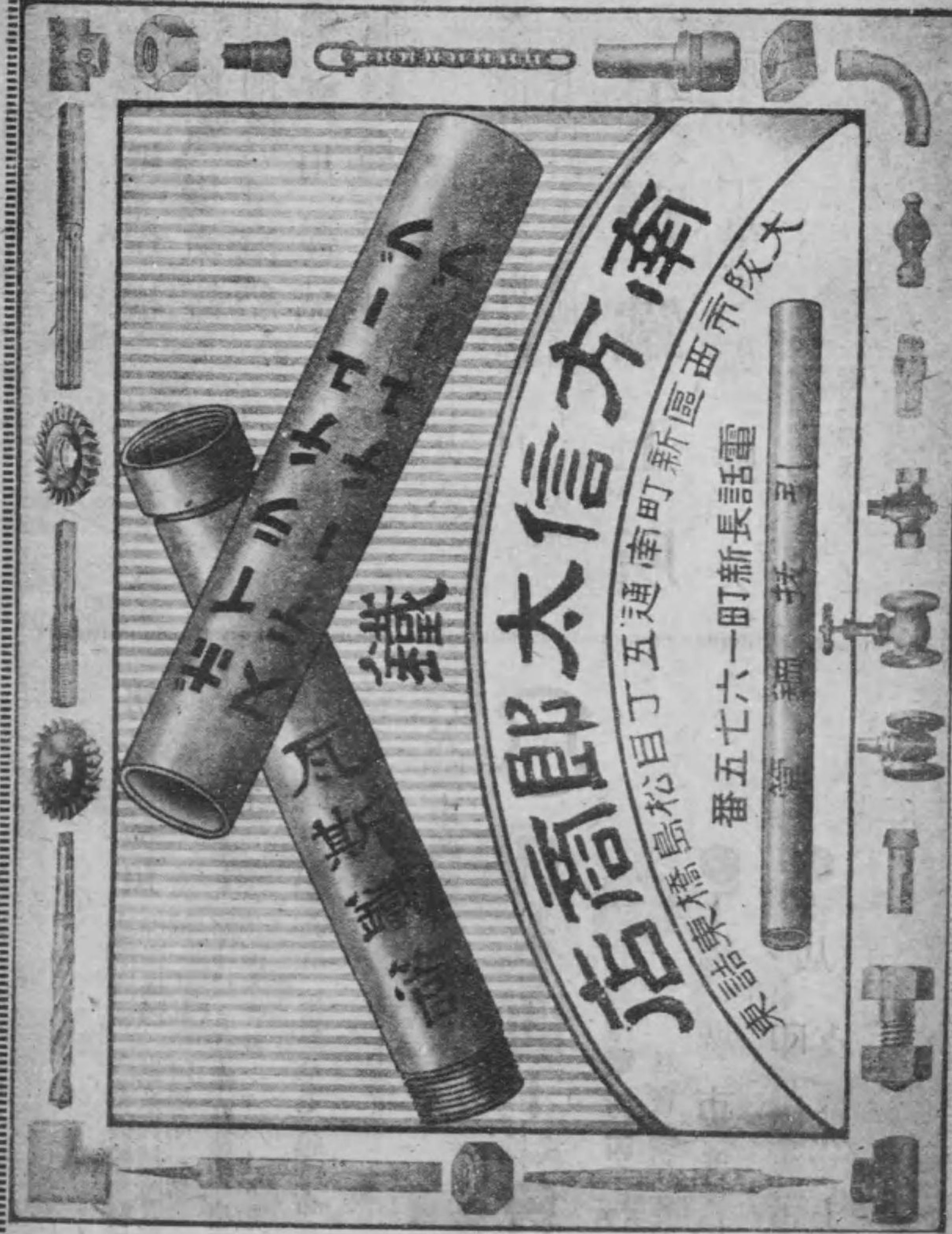

○營業科目

製糖、製革及ビ澱粉精製機械、壓漚機、  
 汽機、汽罐、唧筒、電機、電導裝置、  
 其他諸機械設計製作販賣

東京市京橋區加賀町一番地

# 内山商會

## 機械部

電話新橋三六一一番  
 振替東京三一五九一番



### 營業科目

- 一、陸海軍用雨具
- 一、鐵道及郵便用雨具
- 一、鑛山及漁業用雨具
- 一、シート(貨車用、荷馬車用、船舶用、荷車用)
- 一、ターポリン各種
- 一、防水布各種
- 一、綿麻帆布各種
- 一、電氣絕緣材料一式
- 一、假漆各種
- 一、ボイル油(一般塗料用)

本社 大阪桃谷驛東

電話南六四二二三番  
振替大阪四六一六二番

### 星防水布株式會社

代理店

橫須賀市汐入十六番地  
金澤市角場三番町

### 製造科目

土	鐵	鐵	汽
工	橋	道	車
用	、	用	電
車	分	機	車
輪	岐	械	用
	線	器	客
	、	具	車
	信		貨
	號		車
	器		

大阪市區天王寺南河堀町



合名會社 **加藤製作所**

電話長南三九一三番

代表社員 加藤真次郎

# 紡織用品專門製作

山階鐵工所 白谷鐵工株式會社

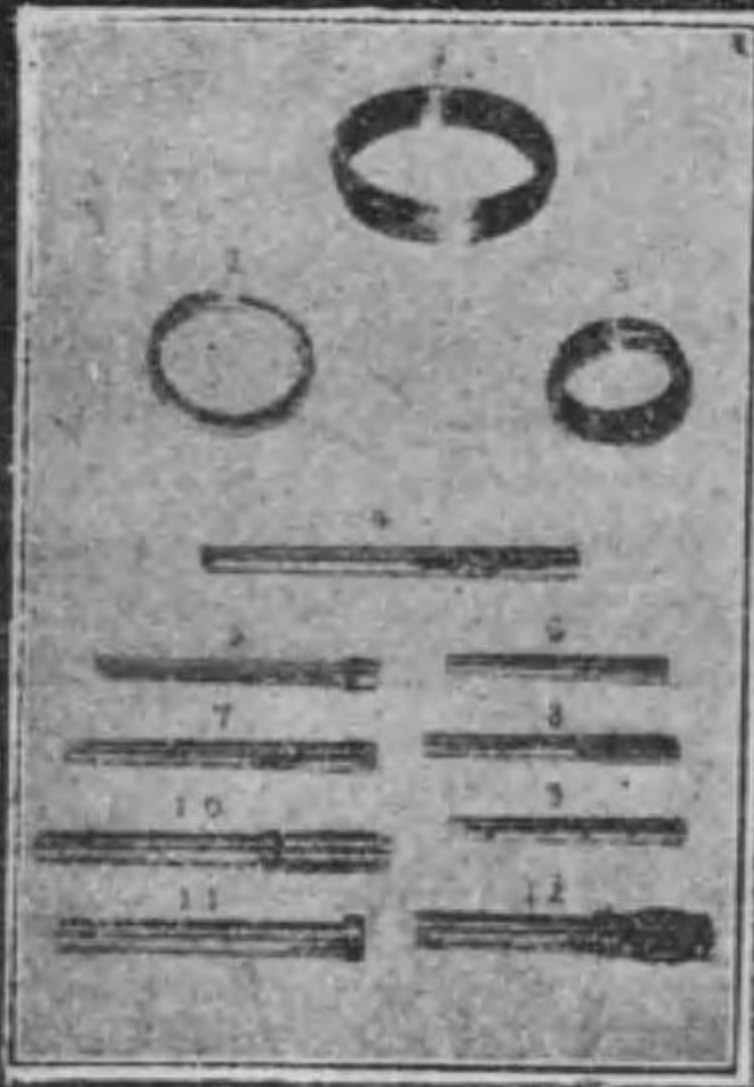

大阪市中本町字中道川端  
**山階鐵工所**  
 電話 園南二〇〇番

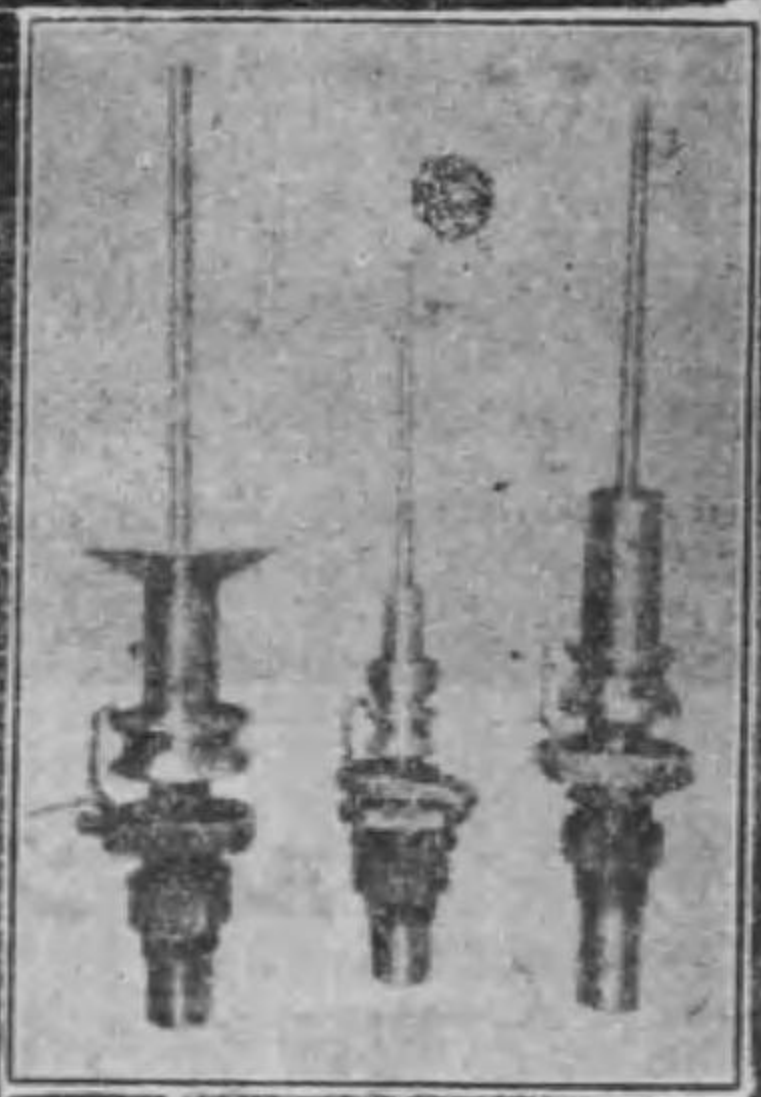

**白谷鐵工株式會社**

大阪市北區上福島中五丁目

電話 土佐堀長一五九〇(夜間)二四五三番  
 振替 口座(大阪)二七四四六番

御用ノ節ハ遠近ニ不抱工務員參上可仕候

## 日本總代理店

佛國アール・コーネリ刺繡機會社  
 米國ゼ・マロー・マシ刺繡機會社  
 米國フレ・マ・ク・オ・サン裁斷機會社  
 米國イ・ス・ト・マン・カ・オ・サン裁斷機會社  
 米國電氣晒原布製造機會社  
 米國起毛針製造機會社  
 米國ハミ・ミ・マ・シ・ン・造機會社  
 米國ル・エ・ム・ス・テ・イ・エ・ン・ド機會社  
 米國ツ・リ・ル・エ・ム・ス・テ・イ・エ・ン・ド機會社  
 米國ア・ル・エ・ム・ス・テ・イ・エ・ン・ド機會社

直輸出入商  
 海軍御用達



**澤田雄次商**

大阪市北區會根崎新地  
 三丁目三五(電車通)  
 電話 北二〇一六番

カタログ御申越  
 次第進呈仕候

## 營業科目

米國製力織機  
 電氣漂白機  
 捺染及仕上機  
 織物整理機  
 自家用電燈發電機  
 紡績及織機用品類  
 莫大機類  
 刺繡機  
 網類製造機  
 化學工業用諸機  
 工作機械及工具  
 各種裁縫機  
 諸機械及工具類

北米ホツフマンマシン會社 日本支社  
 メトロホリタンソーイングマシン會社

澤田雄次商店

木内商店



モートル  
電機  
モーター  
電機  
変圧器  
電氣  
諸機械

紡織  
製鐵  
馬車  
工器  
革工  
エメリ  
ホーシ  
具  
具  
調  
用原  
用用  
用用  
用用  
用用  
用用  
用用  
用用  
用用  
用用  
用用

瓦水和水高炭  
斯力津速  
機鐵鋼度  
關車管鐵鋼

大坂市  
會根崎中一丁目  
電氣鐵板

在庫豐富



電話長北一〇四〇

梅田製鋼所



紡績糸の善悪はスピンドル不良の否に依つて區別する

本邦唯一の最良の名を博せる所製  
リ  
グ  
ンスピンドル

地試を經て優秀なる成績を挙げ居り  
既に我が紡績社會工場殆ど凡に於て  
事實を認めざるを得ざる所なり  
採り用せらるる事をんを我々の紡績業者諸彦に極力推  
奨す



梅田製鋼所 株式會社  
三重縣名張町

電氣硝子製造

今井硝子製作所



今井硝子店

大阪梅田

電話長北一二四三番

振替大阪一一四一九番

今井硝子製造所

大阪府中津町

電話土佐堀一三一六番

六三

造製管紙

紡織用

コーンチューブ、  
チーヌ木管代用、  
其他各種  
バラレルチューブ  
ミユール用、  
リング用

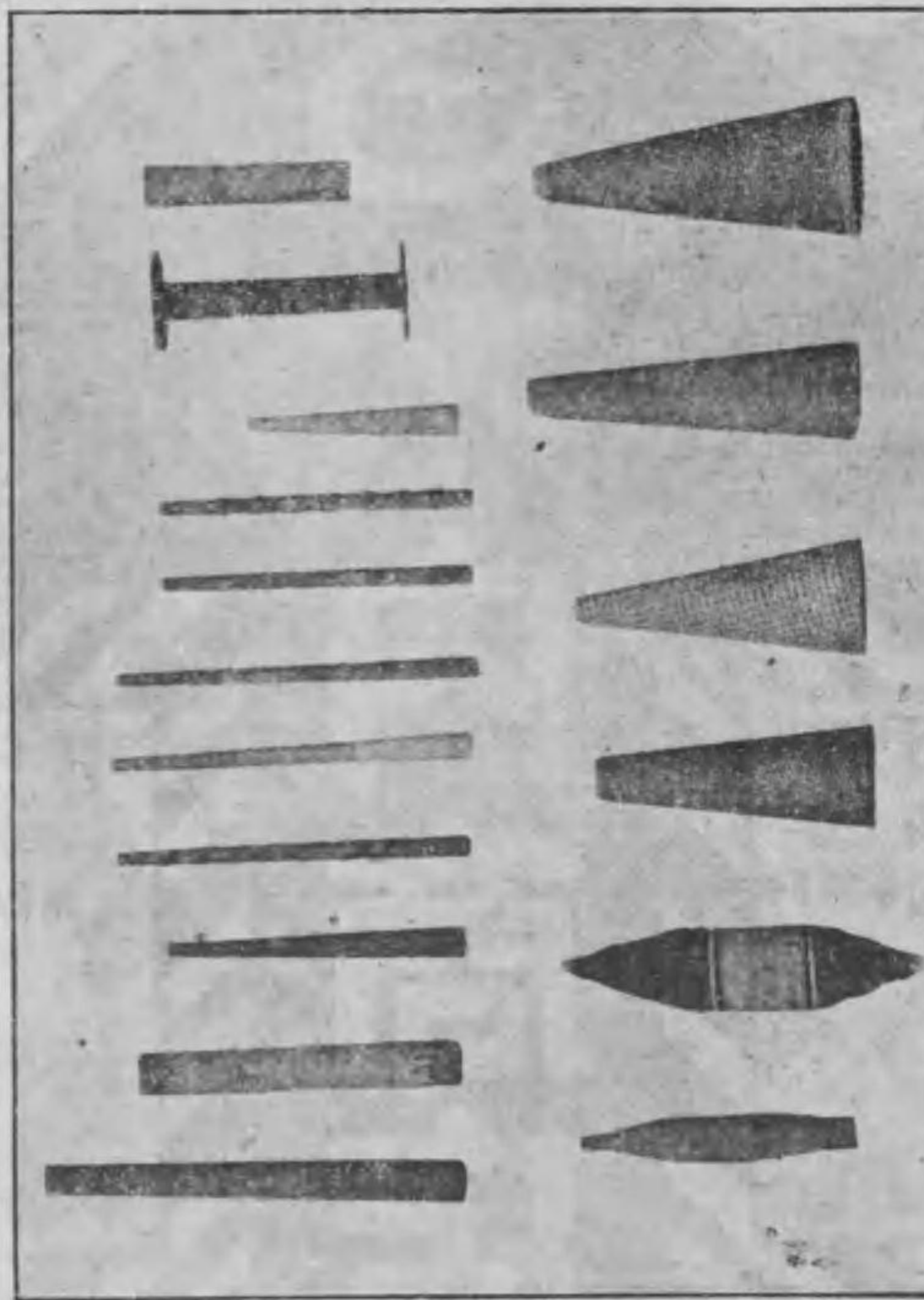

合資會社西村商店

創業明治四十一年二月

一ヶ年生産高六千萬本

店商羽西會社

一ノ五六目丁四町宮二市戸神

番三〇一一宮三話電

六二

# ル ト ー モ 製 村 奥 一 天 下

互光商會

代理及特約販賣  
 株式會社奧村電氣商會製品特約販賣  
 藤田鐵業株式會社製鋼所製品特約販賣  
 關西カーボン株式會社特紙代理店  
 九州電業株式會社特約代理店

專屬工場

高級機械一般製造工場  
 配電盤及附屬器具製造工場

營業科目

電氣諸機械及材料  
 高級機械及工具類  
 電氣用配電盤及附屬器具  
 カーボン・カーバイト・パリアム



# 會 商 光 互

一 政 村 藤

本店 大阪北區梅田町三二番地

電話北區一七八七番 二一五番 略電(五)又(五)ハ(五)

互光商會福岡出張所

電話長架設中

六五

# Ship lamps,



## Morita & Co.

Manufacturers of  
 Ship, Signals, Saving, Electric  
 Railway, gas, grass, and other  
 Lamps, Lanterns, etc.

OSAKA & KOBE

TEL No. 3794 nishi Osaka  
 No. 4123 honkyoku Kobe

森田商店

### 營 業 目 品

遞信省免許  
 船燈、信號器、救命具  
 鐵道燈、電燈、瓦斯燈  
 其他百般高級燈器  
 金物、硝子類製造  
 並二船具類販賣

# 會 社 合 名 森 田 商 店

代表社員 森田龜吉

本社及工場

大阪西區本通壹丁目十三番地

支店 神戸市兵庫

電話長西三三九四番  
 振替大阪三五三一五番  
 電話(モ)又ハ(モ)リカメ

増設工場

大阪西區本通二丁目四十八番地  
 電話長本局四二七三番  
 電話(モ)又ハ(モ)リコ

六四

長谷帶革製造所



TRADE



MARK

◎品質本位

營業科目  
 調綿調帶革  
 木綿調帶革  
 リンケベルト  
 綴合用綴金具  
 接合用綴金具  
 鑛山用大鞆  
 運搬鞆  
 手搬鞆  
 レザーホース  
 パツキンク  
 調帶防滑劑  
 其他附屬品  
 ◎價額低廉

### 長谷帶革製造所

大坂市東區唐物町四丁目十五番五  
 電話船場貳百七拾七番  
 振替口座大阪參參〇番〇

六七

## 專賣特許

### ダイヤモンド印



寸法

1"×6"×12

3/4"×6"×12



日本金屬株式會社  
 神戶製鍊所

神戶市筒井町九番地

電話三宮(一九〇一)一七四〇

酸化鉛  
 リトホン  
 錫丹  
 酸化錫  
 光明丹

日本金屬株式會社神戶製鍊所

六六

工場用反射笠に  
マツダCランプ併用の  
快よい照明は工人の満足と  
製産能率の増進を招致す。



国力充實の秋は來れり。  
マツダC(封入)ランプの提供は  
國家に對する我社の奉仕也。

特 徴  
堅牢耐久にして普通マツダランプ  
より白色光電量は其の半分に足  
り而かも價格は比較的低廉なり

東京電氣株式會社  
神奈川県川崎町

D-258

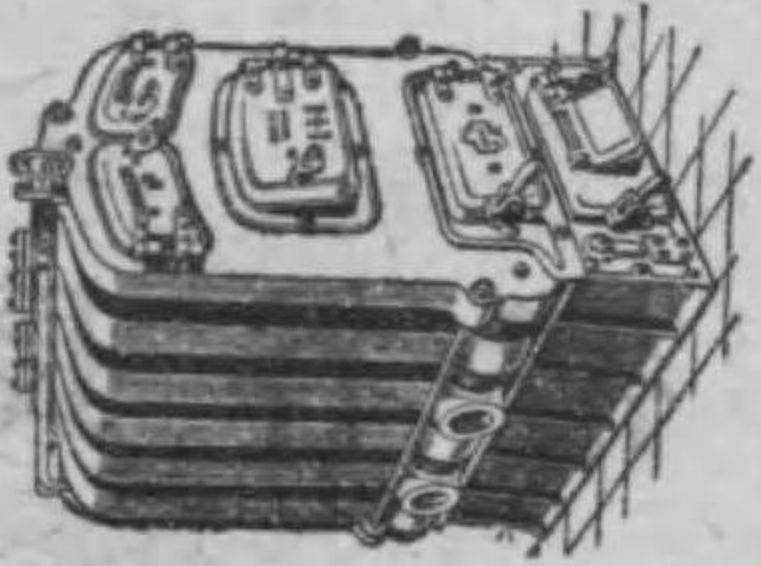

東京 村井工業所 大阪

村井季四郎

Edobori-Kita, Nishiku, Osaka.

Phone Tosabori 2685 L. D.

30 Rogetsucho, Shiba, Tokyo.

Phone Shiba 1771.

# MURAI-KOGYOSHO

Engineers & Contractors.

Steam, Hot water, Hot air, Heating

Apparatus, Drying,

Ventilation,

Refrigeration, Humidifier,

Fabricating Tools,

Other Machineries.

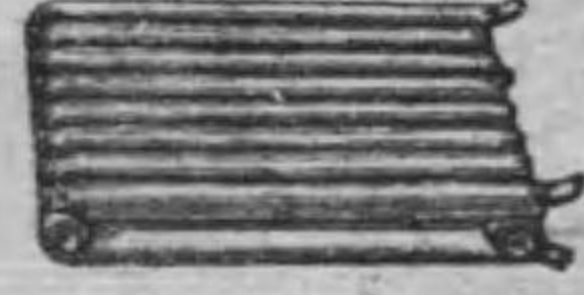

諏訪商店

Double Back Geared & Back Geared Cap Bed Engine Lathe.

6'-0", 8'-0", 12'-0".

These Lathes are of new design and are very strong and powerful geared.  
They are suitable for all general works within their capacity.

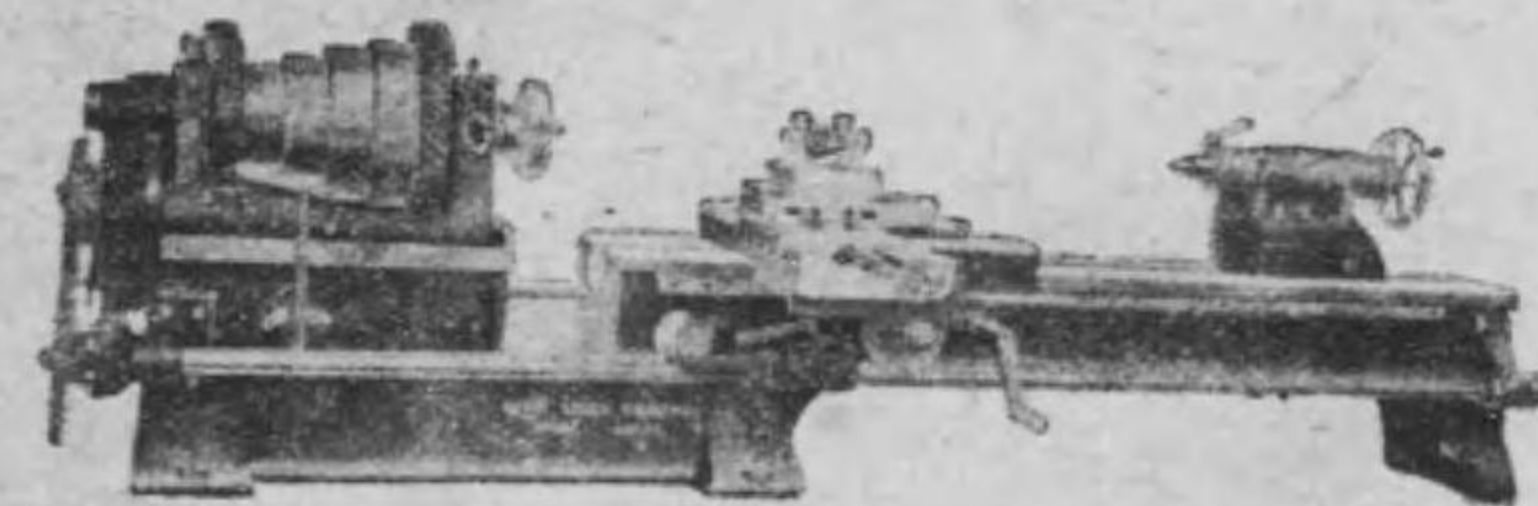

營業科目

諸機械工具類、各種鑄鐵品、パイプ継手類  
オウム式チェンブロック、送排風機  
各種ロープ、タルク、クレイ製造販賣  
鐵扉窓及マンホール、建築用金物

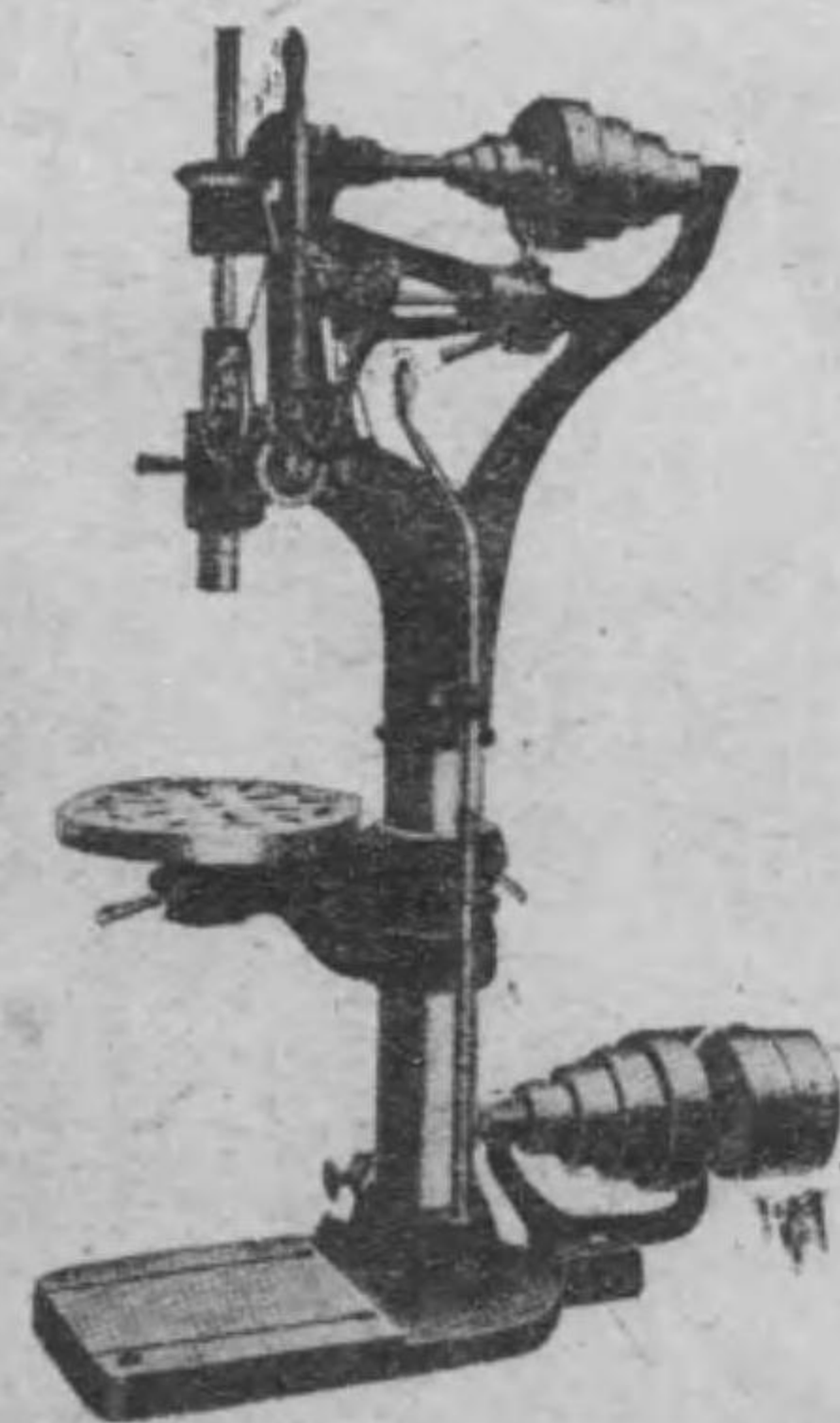

大阪市西區阿波座四番町三十七番地

諏訪商店

工場 府下池田町古江橋北詰  
電話新町八三七番



128V-42

# L.T. Healing & Co., Ltd.,

Importer and Exporter.

Engineers, Contractors.

ヒーリング商會

輸入

電氣、蒸汽、水力、瓦斯、諸機械  
及附屬品並ニ諸材料工事設計電線

鐵板、鐵管、瓦斯管、絶縁用塗料  
鉛筆材料、カーボンブラシユ類

土木建築用諸器具、鐵道、鑛山紡織  
其他一般鑛業諸機械及材料船底塗料

輸入

株式會社

## ヒーリング商會

後二

倫 東 大 大 小 紐  
敦 京 阪 連 倉 育

Sole Agents  
 TOKIO **TAKATA & CO** OSAKA  
 AMERICAN RADIATOR COMPANY  
 HEATING  
 AND  
 VENTILATION

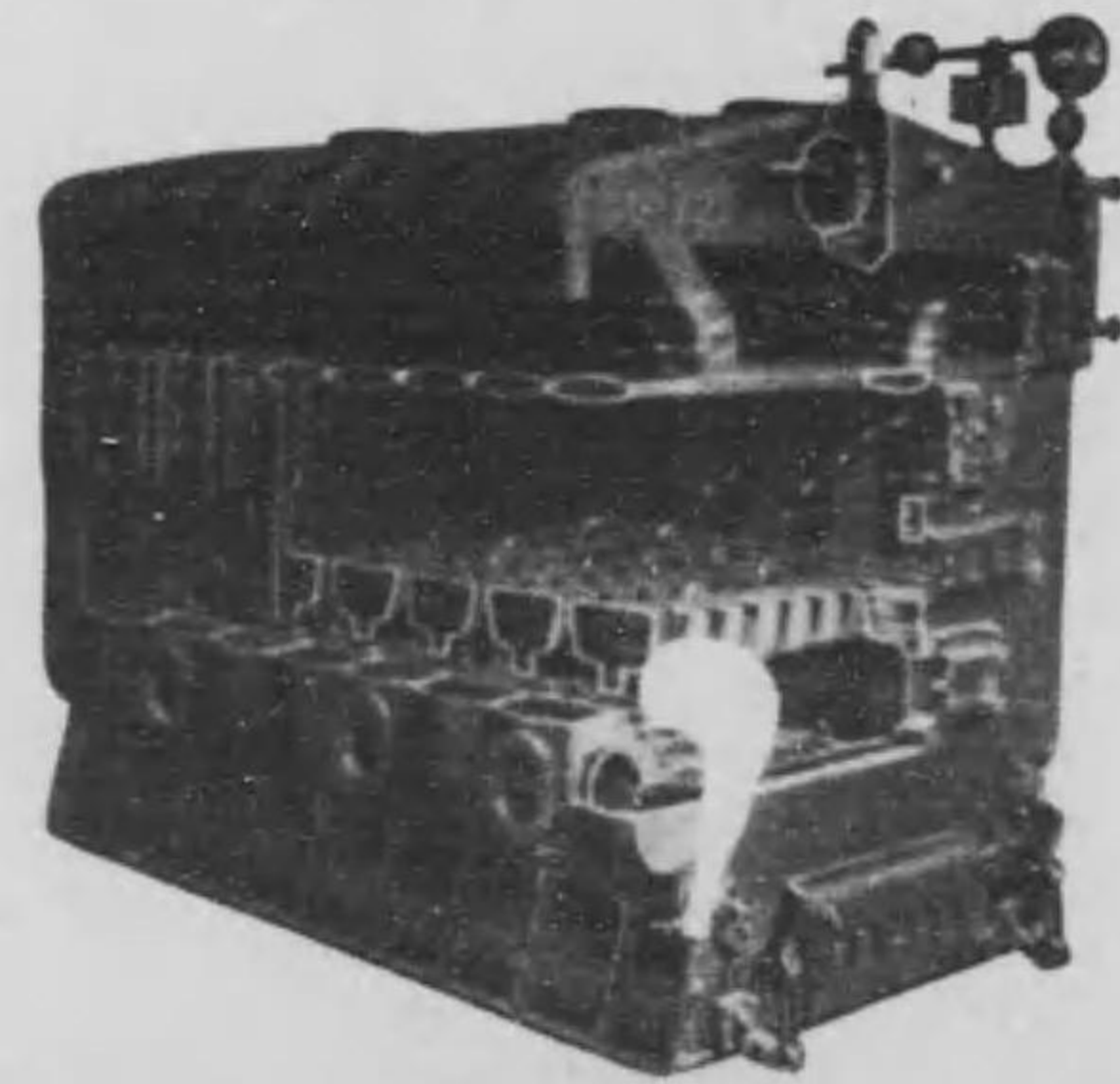

Ideal Smokeless Down-draft Boiler

暖房通風裝置

合資社會

高田商會工部

東京 ● 大阪

Sole Agents

TOKIO **TAKATA & CO** OSAKA  
 COMBE BARBOUR.

英國亞波安社會  
 麻絲紡用機一式

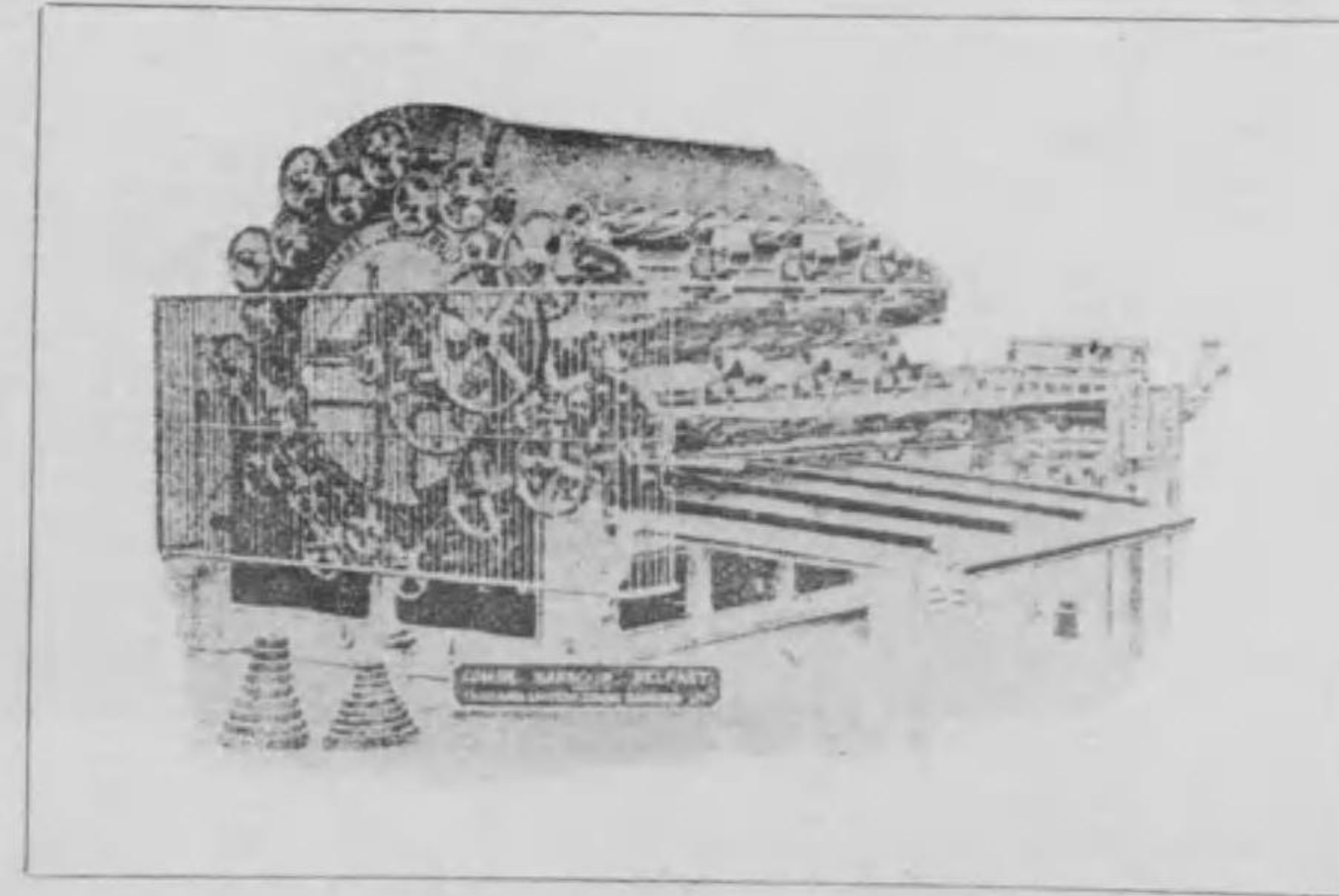

日本總代理店

合資社會

高田商會機械部

東京 ● 大阪 ● 倫敦 ● 紐約

ヒーリング商會

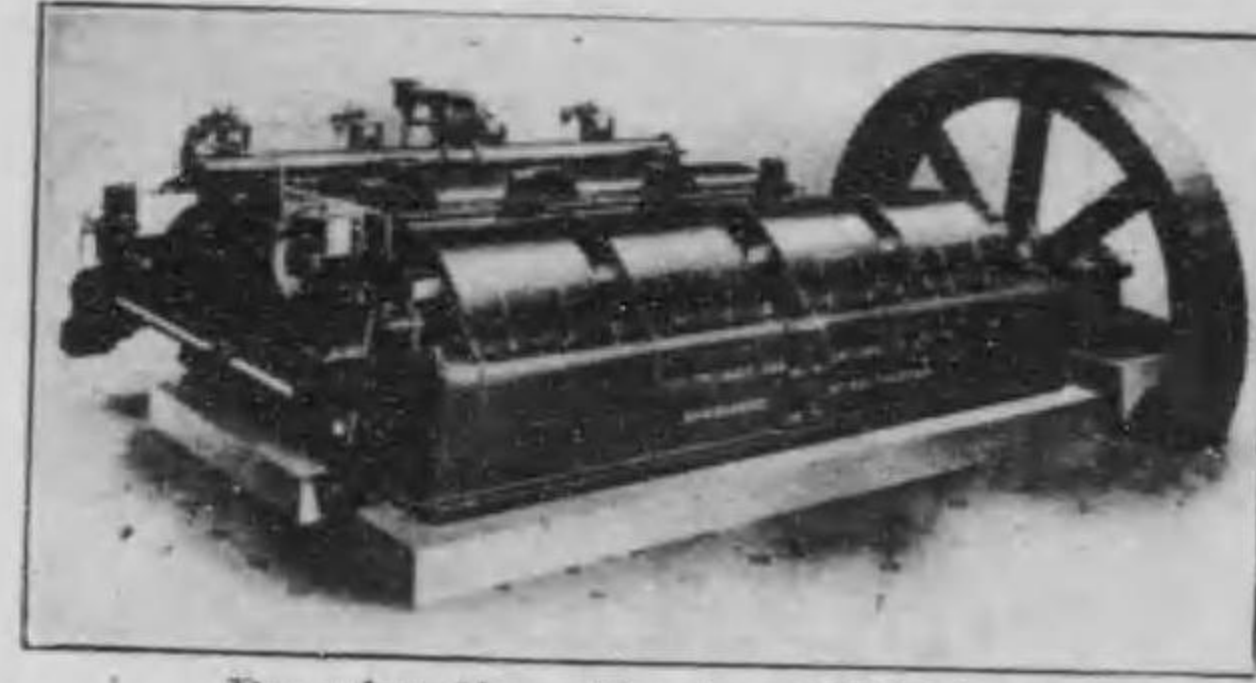

Premier Gas Engine 1000H. P.

L. J. HEALING & CO., LTD.

GENERAL

IMPORTER and EXPORTER

London, Tokyo, Osaka, Yokohama,  
Kokura, Dairen.

Office.



Renold "Silent" Chain.

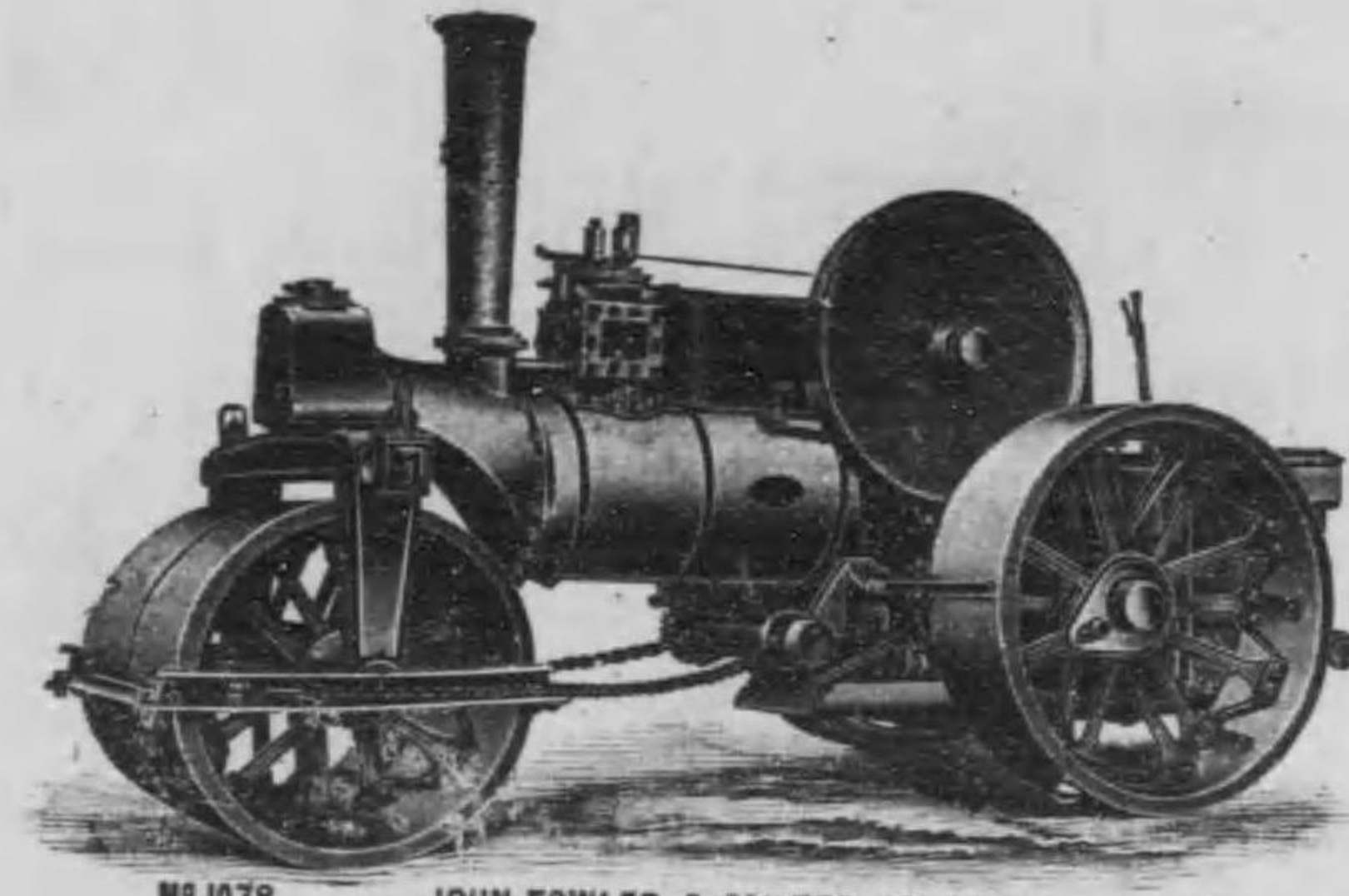

№ 1038 JOHN FOWLER & CO. (LEED L<sup>td</sup> LEEDS. B 815

Road Roller.



Pilkington's Power Hammer.



Morgan Crucible Carbon Brushes.

SOLE AGENT.

株式會社

ヒーリング商會

倫敦 東京 大阪 橫濱 小倉 大連 紐育

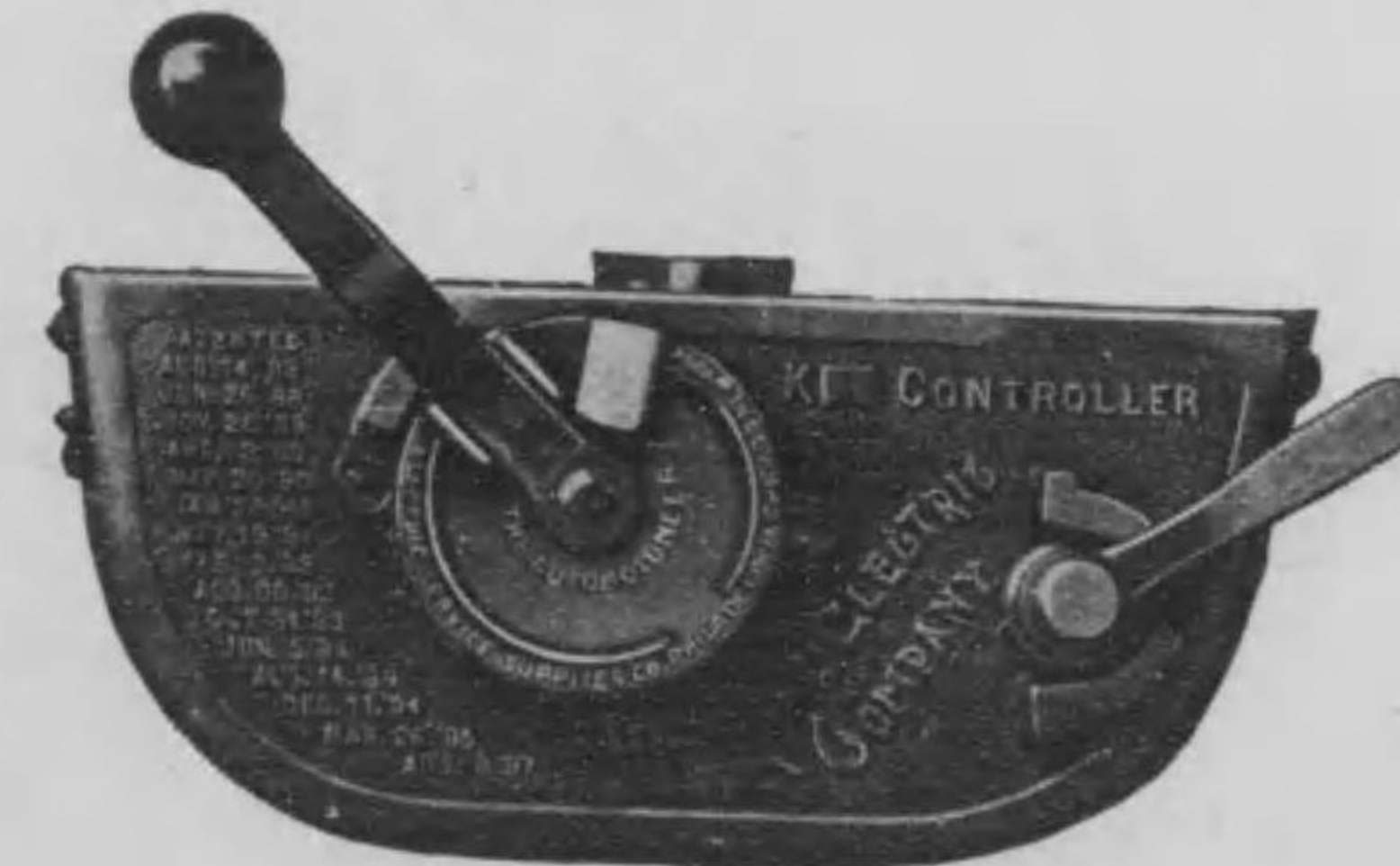

E. S. S. Co "Automotoneer".

ヒーリング商會

後六

BRUCE PEEBLES & CO., LTD.  
BROWETT LINDLEY & CO., LTD.  
ENGLAND.

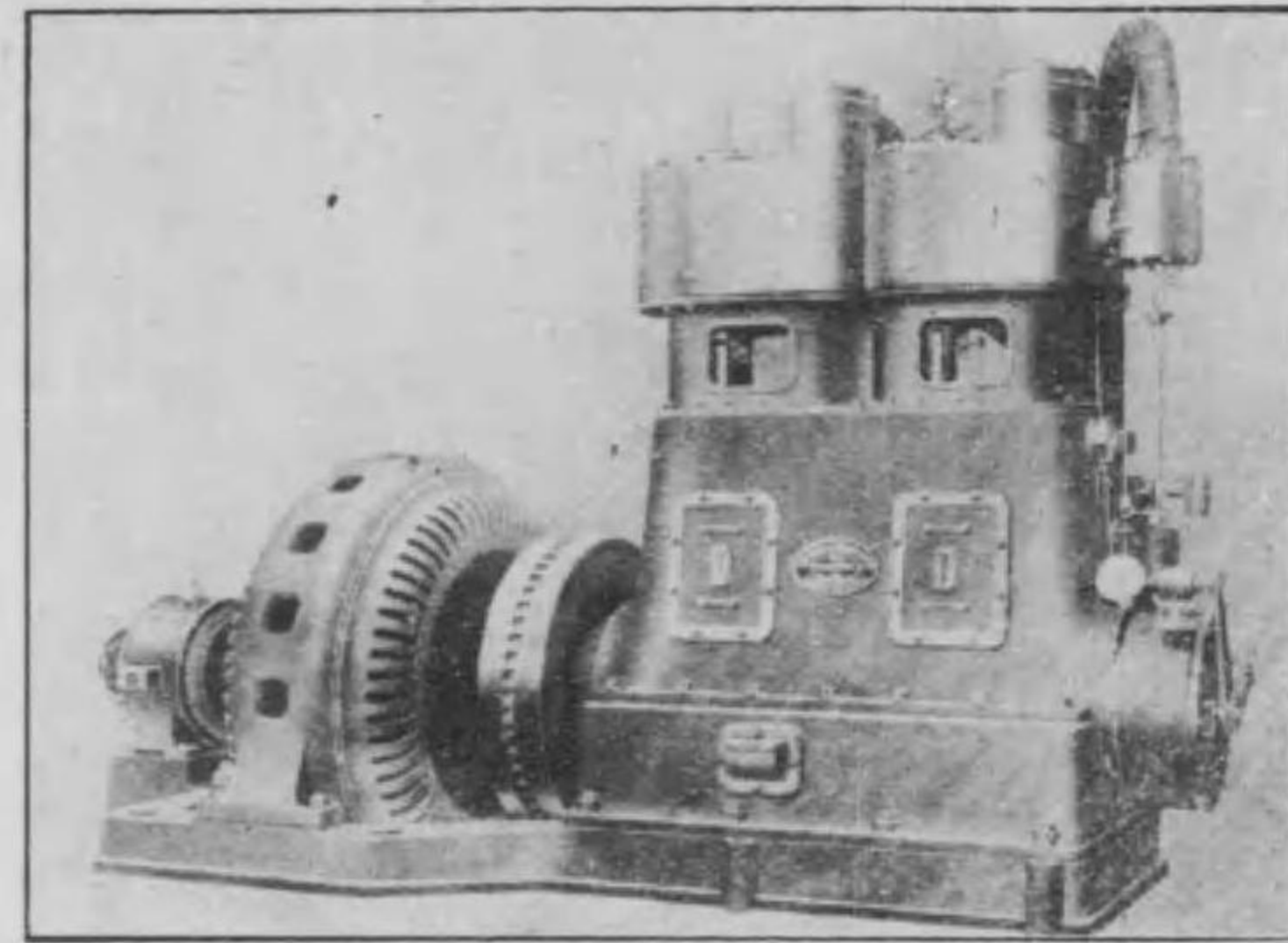

350 K. W. "Peebles" Three Phase Alternator Coupled to  
"Browett Lindleys" Enclosed Vertical Type Steam Engine.

SOLE AGENT

株式會社

ヒーリング商會

東京 倫敦 紐約 大阪

H. K. Porter Co., Pittsburgh.,  
Goodman Manufacturing Co. U. S. A.

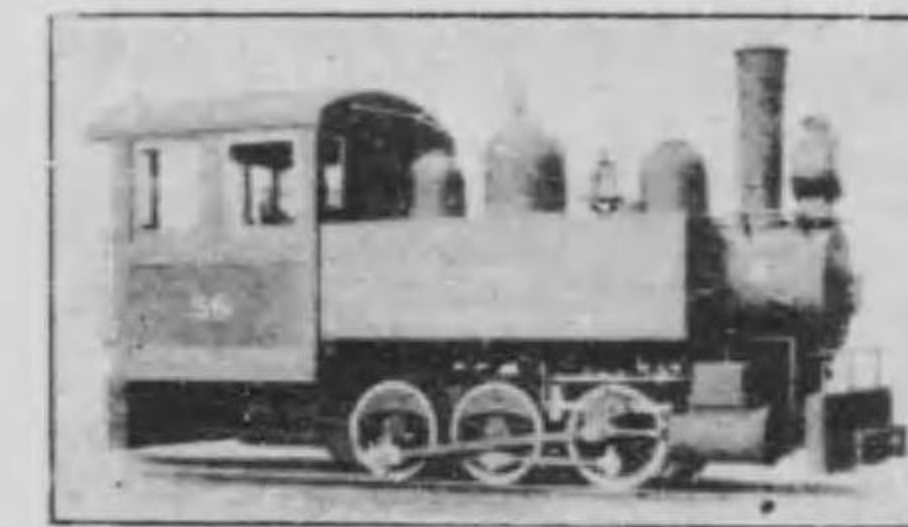

Porter Steam Locomotive.

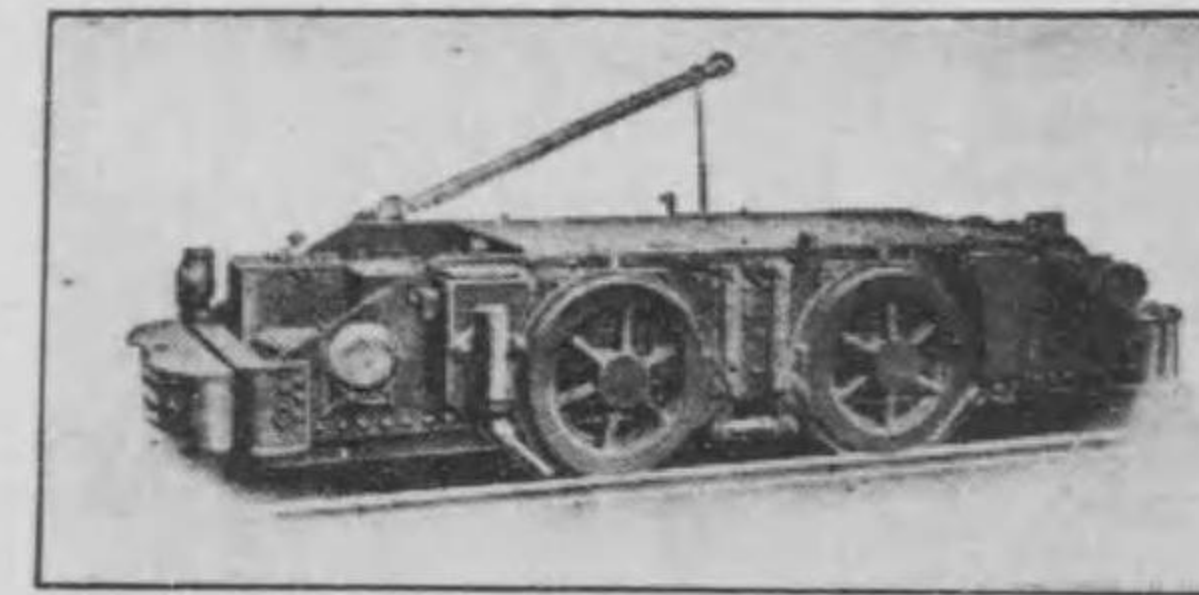

Goodman Electric Locomotive.

Sole Agent

株式會社

ヒーリング商會

東京 倫敦 大阪

Sole Agents  
TOKIO **TAKATA & CO** OSAKA

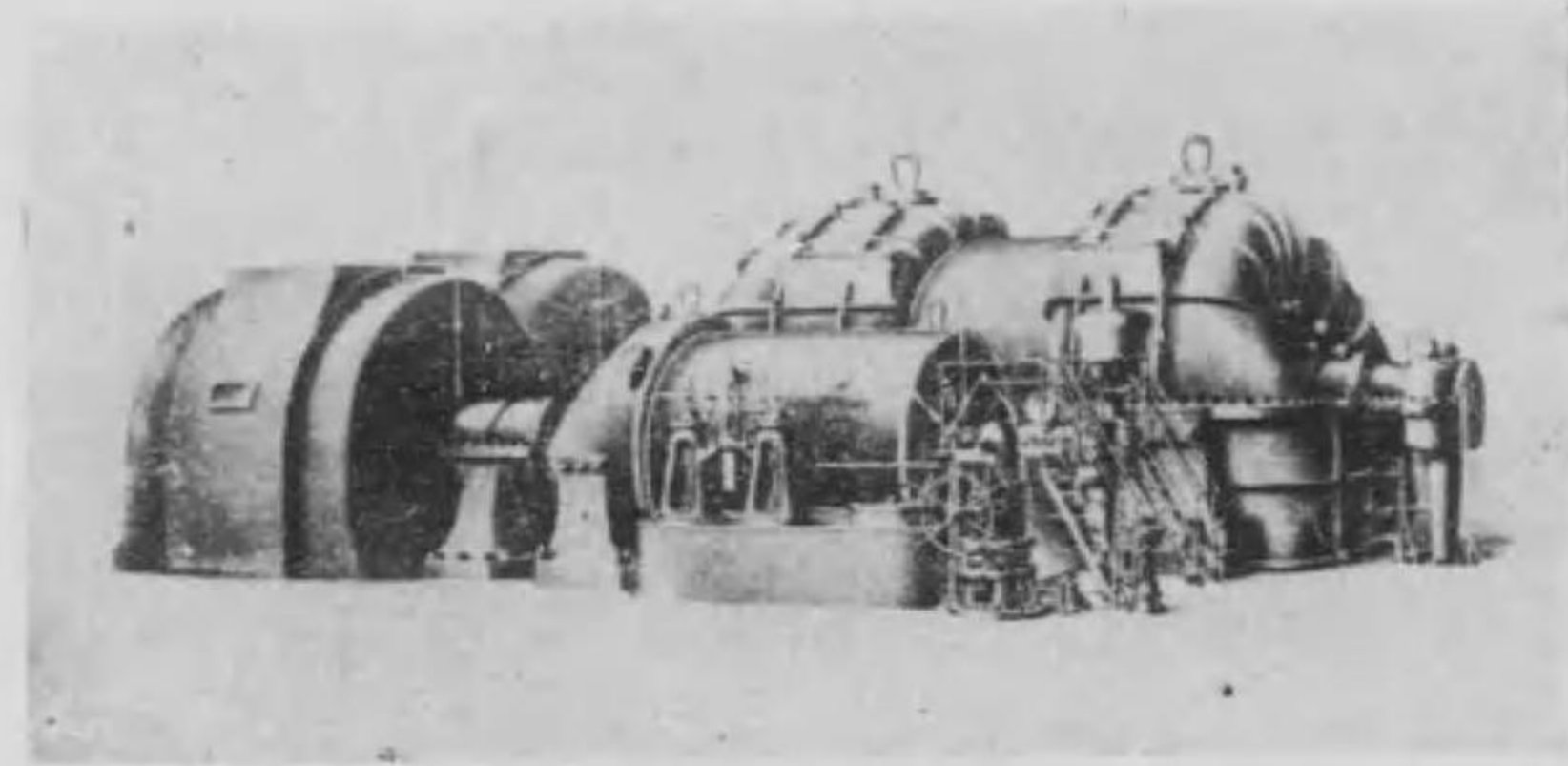

Westinghouse Cross-Compound Turbo-Alternator Capacity 30,000 Kilowatts

英米  
ウエスチングハウス電氣製造會社  
日本總代理店

合資會社 **高田商會**

電氣部

東京丸ノ内  
大阪中ノ島

電氣諸機械 一式  
蒸氣タービン 一式  
凝汽機ルブラン 一式

輸入販賣並ニ設計据附

Sole Agents  
TOKYO **TAKATA & CO** OSAKA

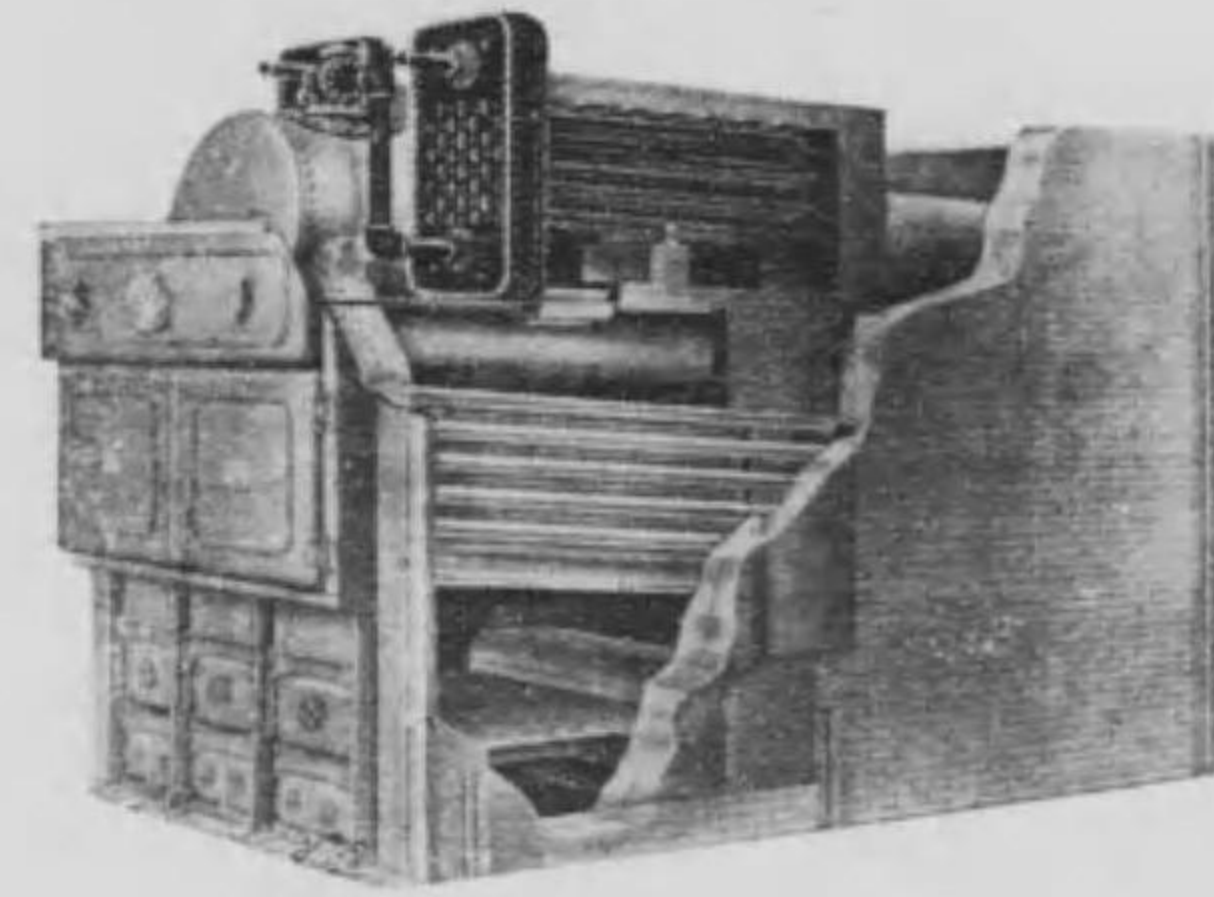

米國ハイネ汽罐會社  
日本總代理店

合資會社 **高田商會**

電氣部

東京丸ノ内  
大阪中ノ島

ハイネ水管式汽罐

ウエスチングハウス  
アンダーフベルト  
自働給炭機

輸入販賣並ニ設計据附

町屋治鍛冶區南大阪  
番七九三  
番八〇二  
電話南

# 若山鐵工所

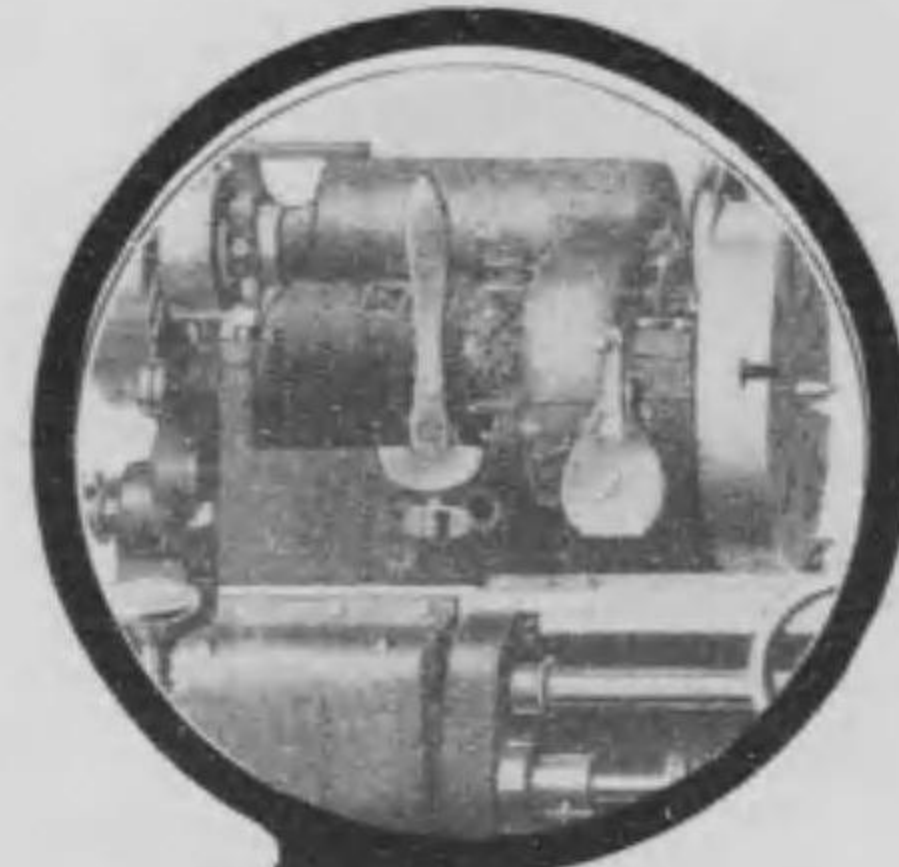

製マシ  
ンツ  
ール  
ス  
を  
使  
用  
し  
て  
時  
間  
の  
節  
約  
勞  
力  
の  
經  
濟  
能  
率  
の  
增  
進  
を  
計  
ら  
れ  
よ

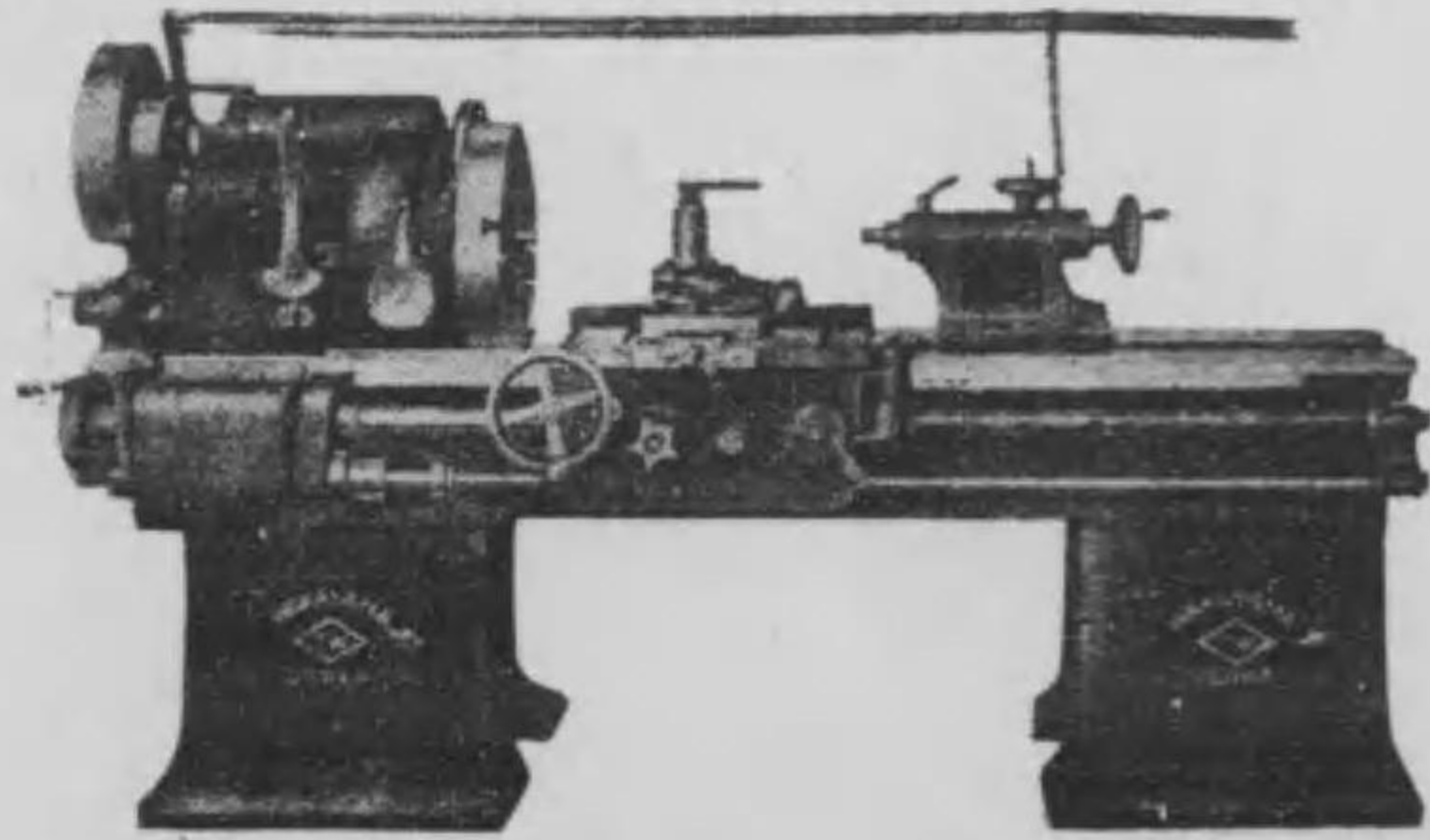
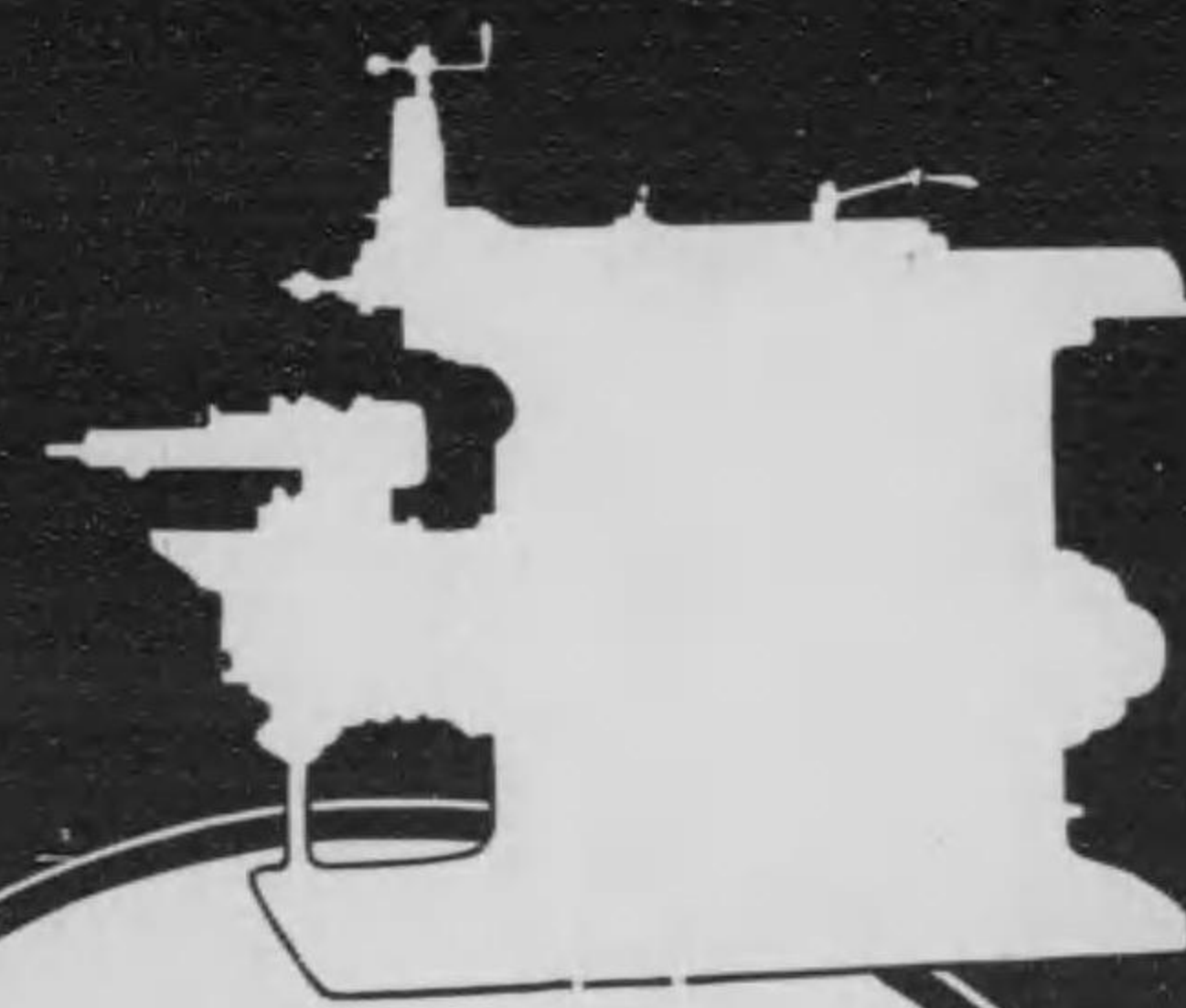
## AKAYAMA IRON WORKS.

We have the experience of many years  
and have been veterans for to make  
every machine tools. Noted for makers  
of accurate machine tools in Japan.

Kajiyamachi, Osaka,  
Japan.  
Tel. 2977 (Minami)  
1180

高田商會



機 蓆 練

機 織  
械 物  
各 準  
種 備

HOWARD & BULLOUGH, LTD.

ACCRINGTON, ENGLAND.

國 英

社 會 一 ロ ブ ド ン エ ド ー ワ ハ

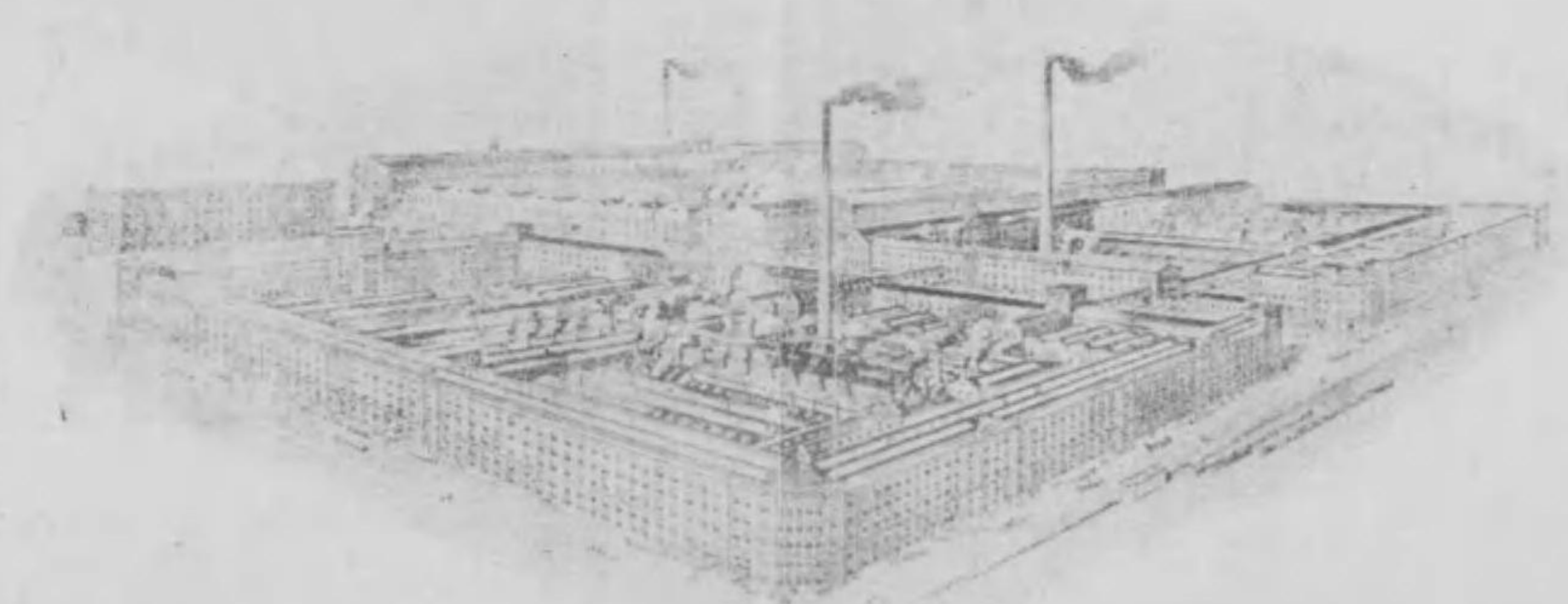

景 全 社 會 一 ロ ブ ド ー ワ ハ

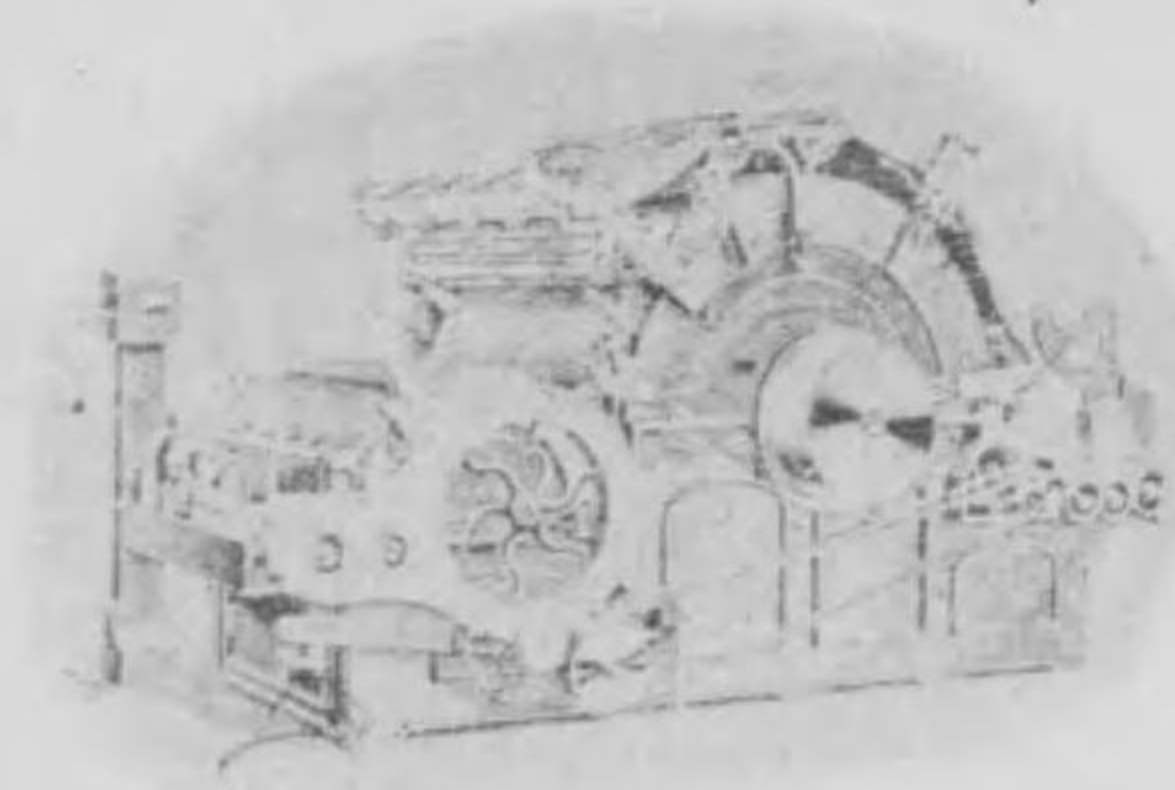

機 棉 梳

機 綿  
械 糸  
一 紡  
式 績

高田商會

後一三

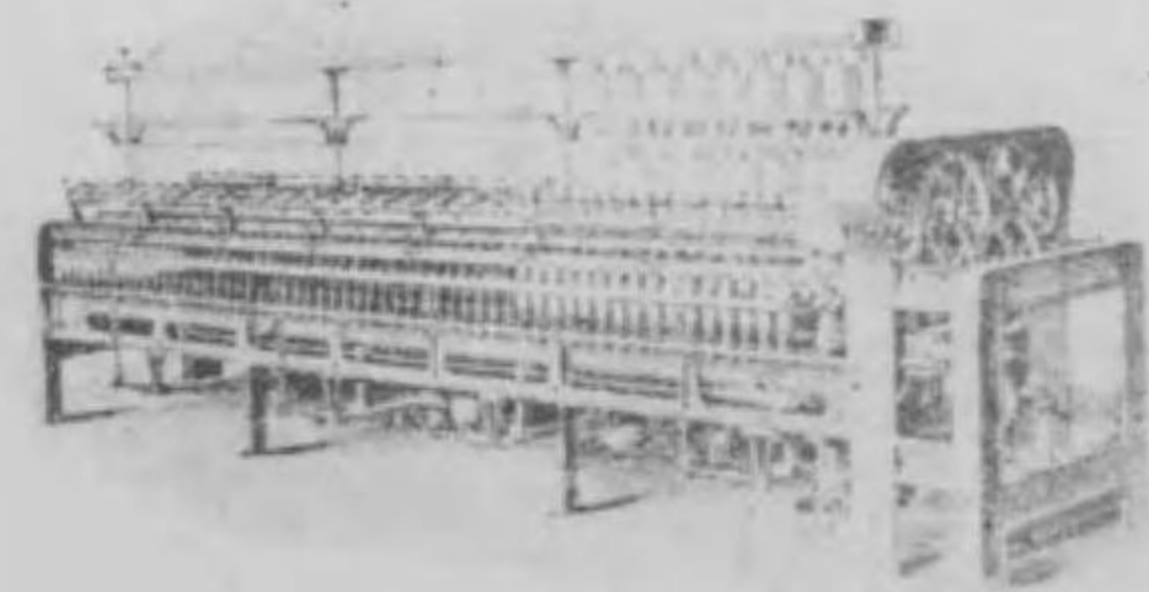

機 紡 組

育 紐 ・ 敦 倫

店 理 代 總 本 日

社 會 資 合

部 械 機 會 商 田 高

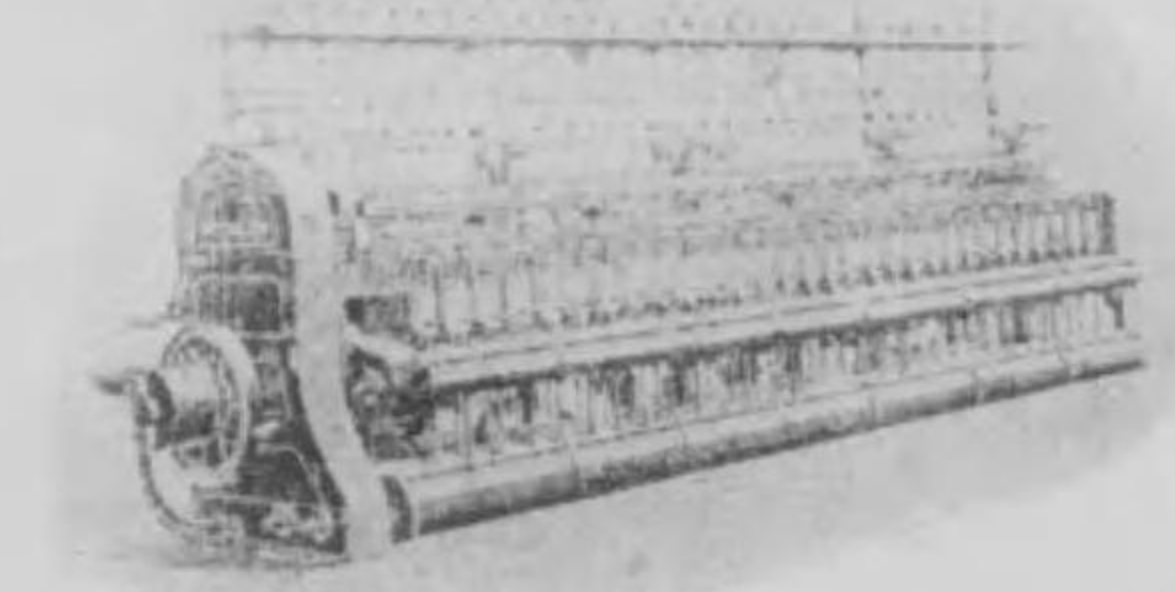

機 紡 精

大 ・ 京 東

後一四

Sole Agents  
TOKIO **TAKATA & CO** OSAKA  
VILTER MFG. CO., U. S.

ICE MAKING  
AND  
REFRIGERATING PLANT

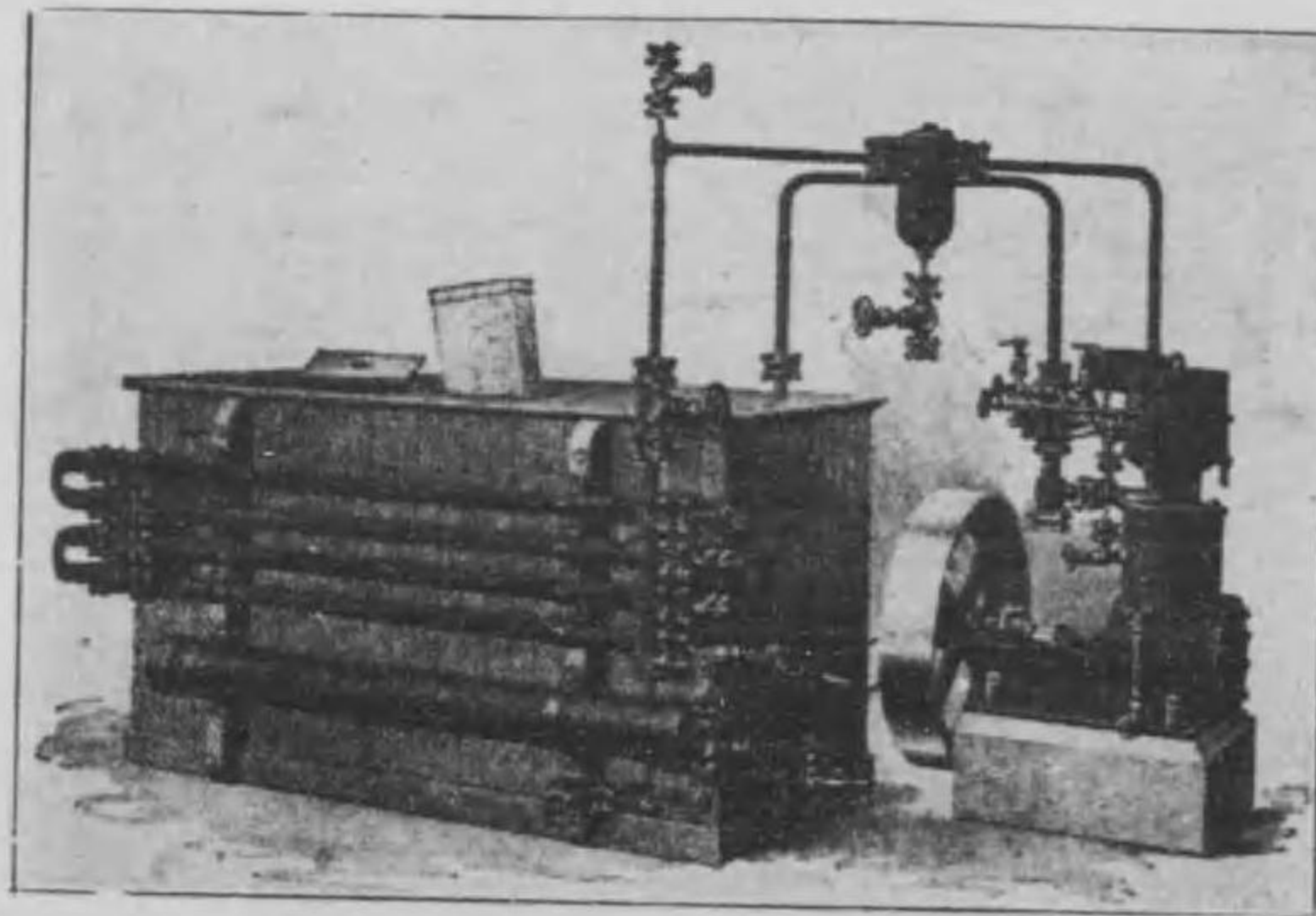

製水機ト冷蔵裝置

合資會社

高田商會工部

東京・大阪

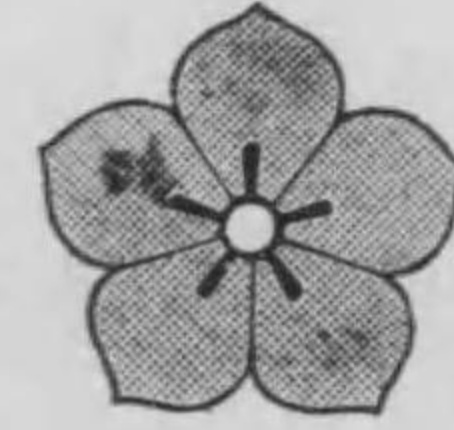

Importers & Exporters

高田鑛業株式會社製

高田精鉛 TAKATA印、99.95%

カドミウム 99.6%

低磷及高磷銑鐵、

其他、金、銀、鐵合金、

品 扱 取

銅、錫、銻、輕銀、水銀、ニッケル、  
諸鑛石類及、鋼鐵諸材料、

合資會社

高田商會材料部

東京・大阪



許賣特專米英日

# 一カート式野矢

減節料燃 ● 止防煙煤

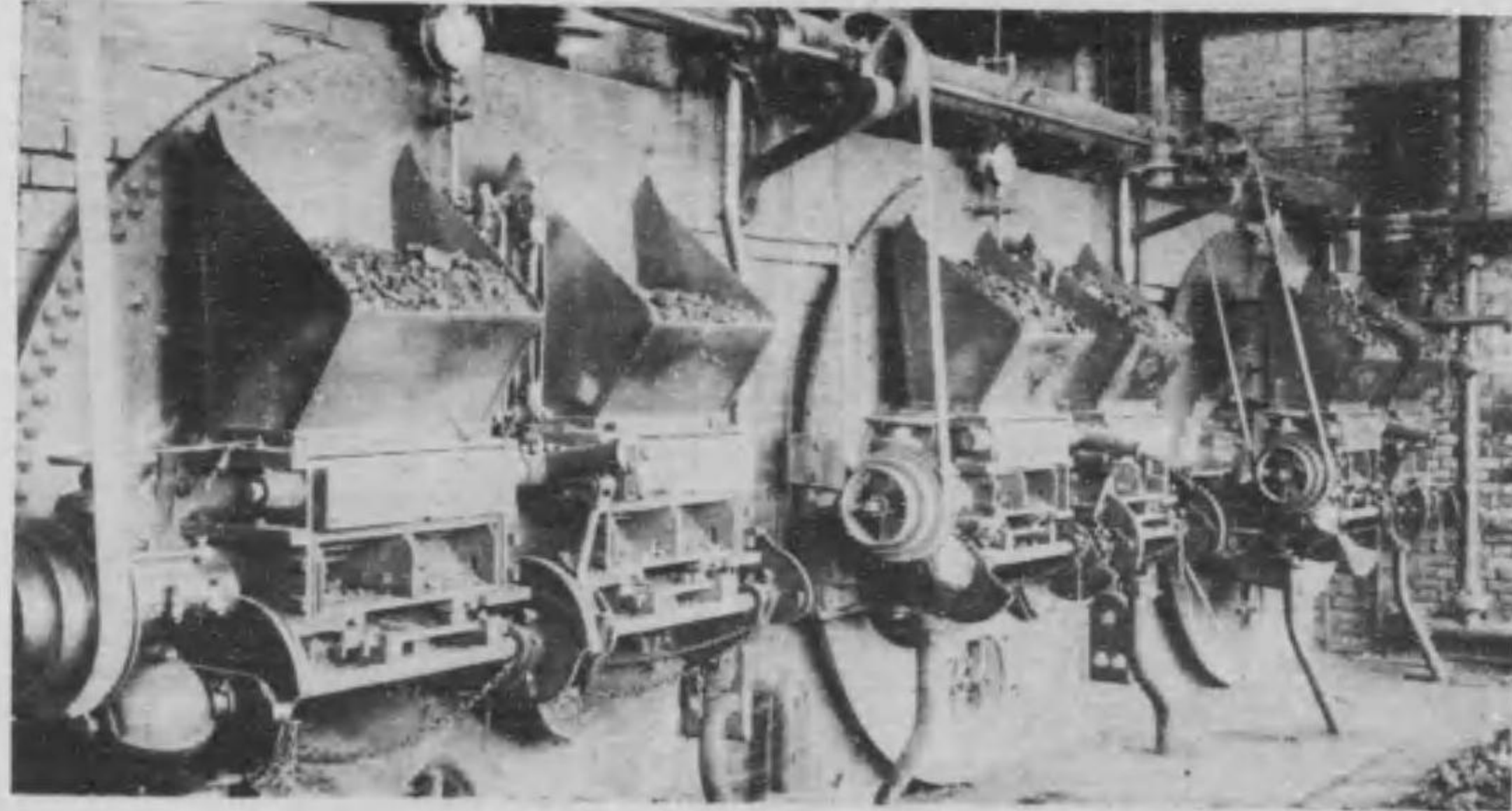

● 臺餘拾八百參數總用採御 ●

賣販造製手一

社 會 資 合

## 部 械 機 會 商 田 高

東 京

大 阪

高 田 商 會

後一七

錄 登



# 料 塗 底 船 田 高

高田船底塗料第一號

高田船底塗料第二號

高田水線塗料

高田木船用塗料

高田ホールドペイント(錆止)

本邦製品にして品質優良

價格低廉なるを以て

帝國海軍艦船

日本郵船會社船

其他の

商船に御採用

の榮を蒙り

居れり

社 會 資 合

## 會 商 田 高

戶 神 ・ 濱 横 ・ 阪 大 ・ 京 東

高 田 商 會

後一八

Sole Agents  
**TOKYO TAKATA & Co. OSAKA**  
 MACHINE TOOL IMPORTERS  
 ASSOCIATED BRITISH MACHINE TOOL MAKERS, LIMITED

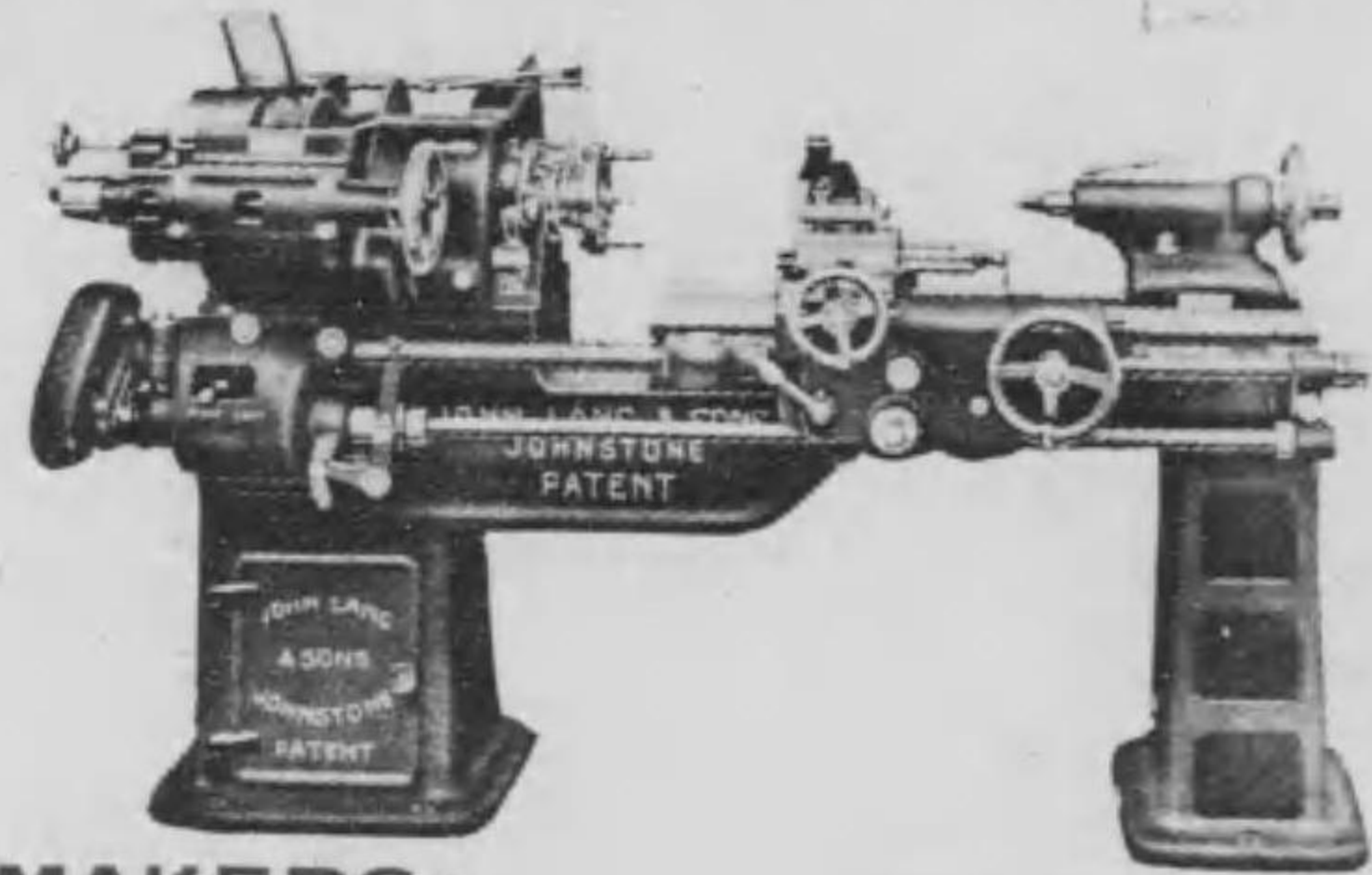

MAKERS :-

- Clifton & Baird, Ltd.
- J. H. Humphreys & Sons.
- Lancashire Dynamo & Motor Co.
- Isaac Best & Co.
- John Lang & Sons, Ltd.
- J. Parkinson & Son.
- George Richards & Co.
- H. W. Ward Co.
- Thomas Shanks & Co.
- Smith & Coventry, Ltd.
- James Archdele & Co.
- William Asquith, Ltd.
- J. Butler & Co.
- Churchill Machine Tool Co.
- Kendall & Gent, Ltd.

振古ノ世界的大戦亂モ茲ニ漸ク終局ヲ告ゲ光輝  
 アル平和ヲ迎フルニ臨ミ吾社ハ豫テノ計畫ニ基  
 キ大英國新界ノ權威タル  
 アツツシエーテッド・ブリチシュ  
 マシン・ツール・メーカー・カース社  
 ト今般日本總代理店ノ契約ヲ締結シ左記各會社  
 製品ノ一手販賣ニ從事仕ル可ク候間何卒倍舊御  
 引立ノ榮ヲ賜リ度ク偏ニ奉懇願候 敬具

「マツツ」ツール

高田商會!!!

店理代總本日  
 社會資合

阪大 會商田高 京東



内丸京東 會商田高 資合 店約特  
 島中阪大 會商田高 社會

社會式株造製一ターベ日本

甲斐秀雄

# PATENTS

## HIDEO KAI

REGISTERED PATENT ATTORNEY  
4, YURAKUCHO ITCHOME, TOKIO.

内外特許代理

工學士、理學士  
パチエラー、オヴ、アーツ  
特許辨理士

### 甲斐秀雄

東京市麴町區有樂町一丁目四番地

電話本局一四八番

振替東京四七九二五番

後二

TRADE  MARK

株式會社

## 齋藤製作所

一 藤齋長社役締取

東京府住原郡大井町電話高輪園五九番

分工場 福岡市人參畑

北野商店

特許

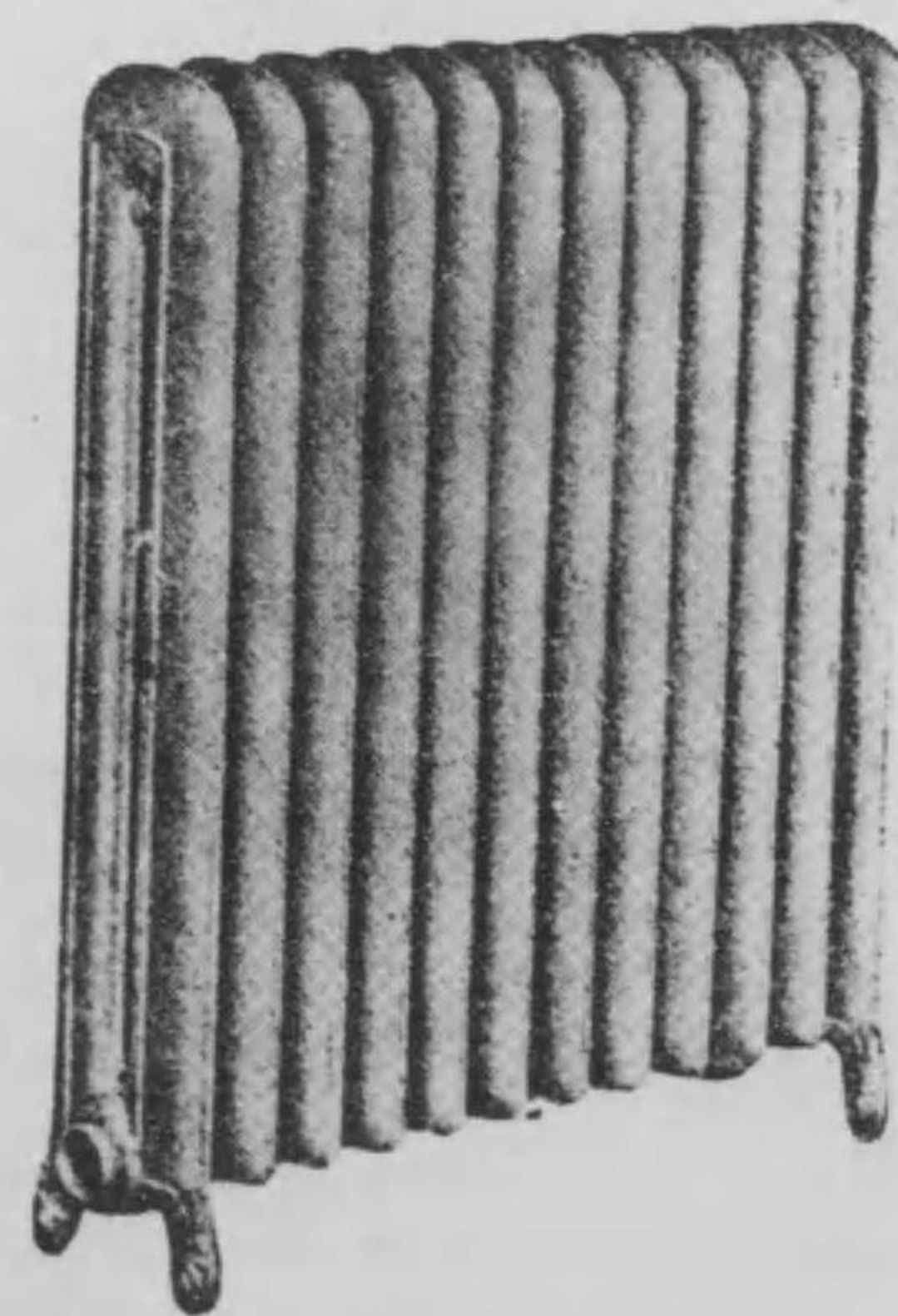

煖房放熱器製造販賣

煖房裝置工事  
蒸氣消毒裝置工事

設計請負

後三

小倉鐵工所

年八十治明業創  
OGURA IRON WORKS

グンリフス級高  
ンーエチグンリ  
種各品要織紡



町岡市區西市阪大

所工鐵倉小

雄政倉小主所

八二七二西話電

後三

木田山商店

賜海軍御用品之光榮

製和  
ウオーム式チエンブツケ



東京市京橋區尾張一丁目

機械商  
木田山商店

岩田

電話新橋  
長秀  
三三一四  
二九七八  
二〇五七  
番番番

後二四

ワシノ商店

ワシノ商店

プラットムース式ノシ

ポンポンシオウルアデア

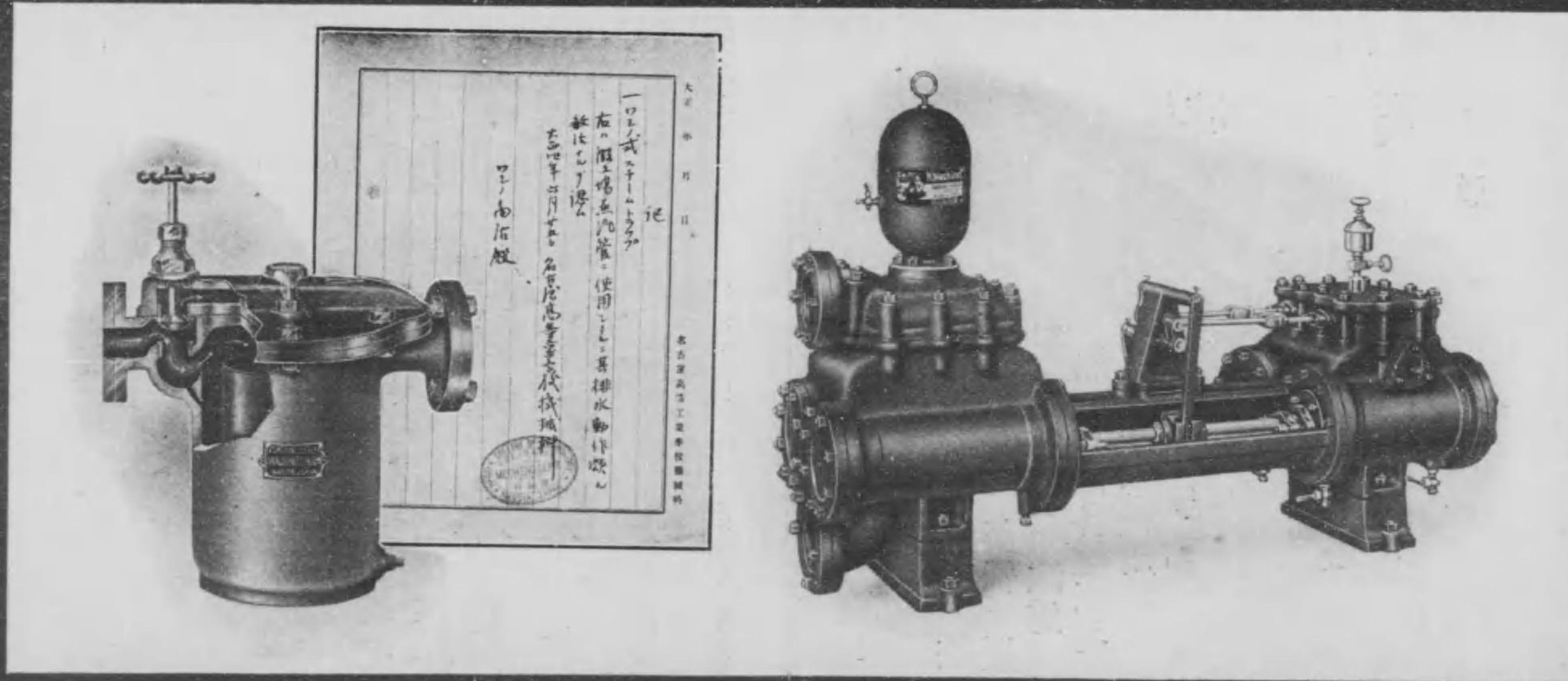

番七二八長 話電  
番壹三九四

店商ノシワ 會合 社名

後二五

後二六

# KAMEI SHOKAI

(Satsumabori, Osaka, Japan)

MANUFACTURERS OF and DEALERS IN

## BRUSHES

of All Description

會社名  
**龜井商會**

ブ 鬚 頭 向出輸  
ラ 齒 髮  
シ

紡績。織布。起毛。捺染  
織物。製糸。製紙。製綿  
製藥。炭坑。鐵道。船  
船。其他各種工場  
諸器械用  
ブラシ

大阪市西區薩摩堀南之町  
電話新町九〇番・振替大阪一七六八四番

用具塗

シラブ トンイペ

門 專

引拔シヤント  
ワラス  
同 繼 斯  
管 手 管

定價表御申  
越次第進呈

田 丁 四 通 南 町 新 區 西 市 阪 大

店 商 フ キ ト

番七二七二(長)町新話電  
番八  
番四四九四三阪穴屋口替振

石川鐵工所

Bottom Slide Drawing Press.

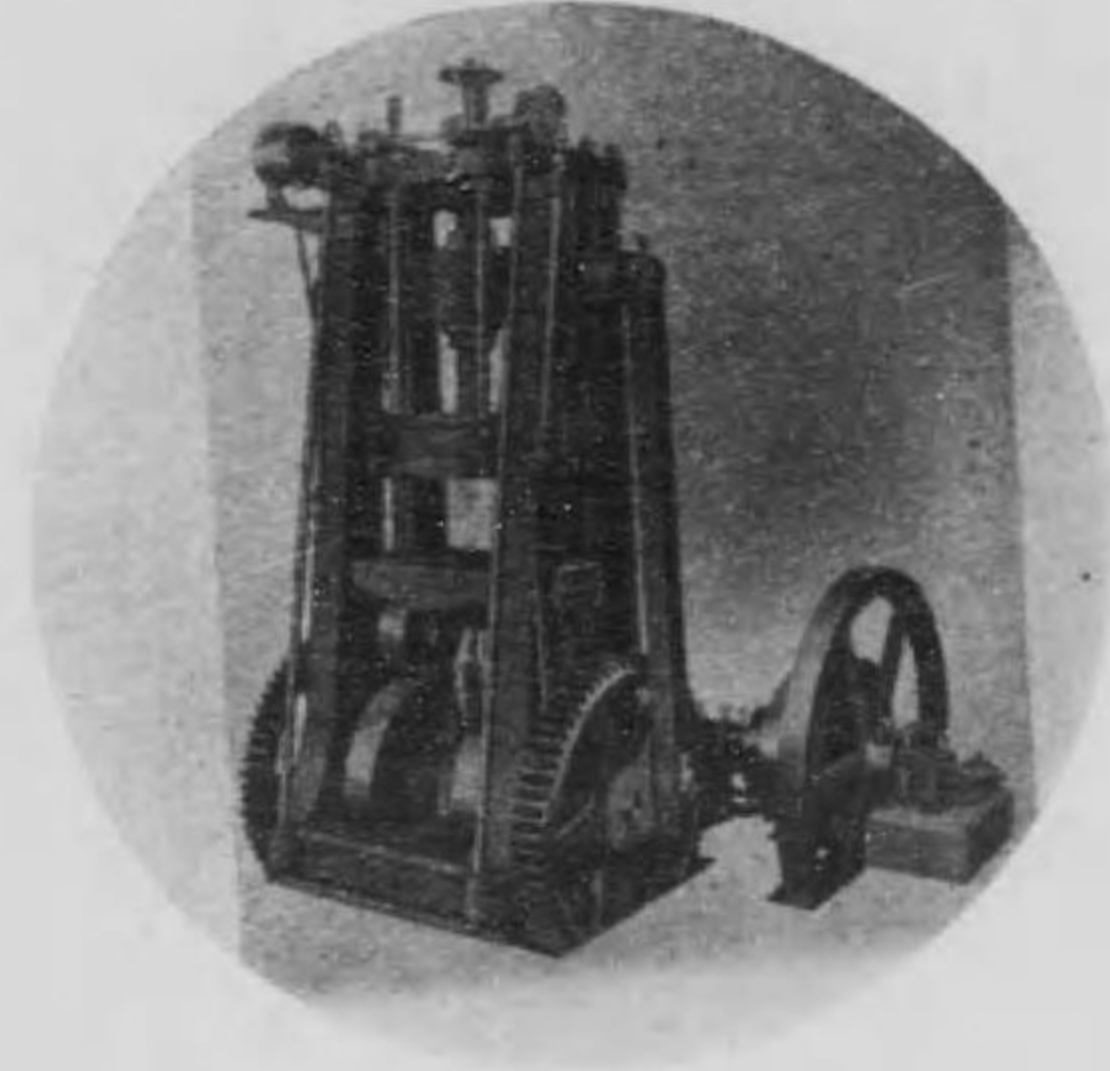

# Ishikawa Iron Works

Square Shear.

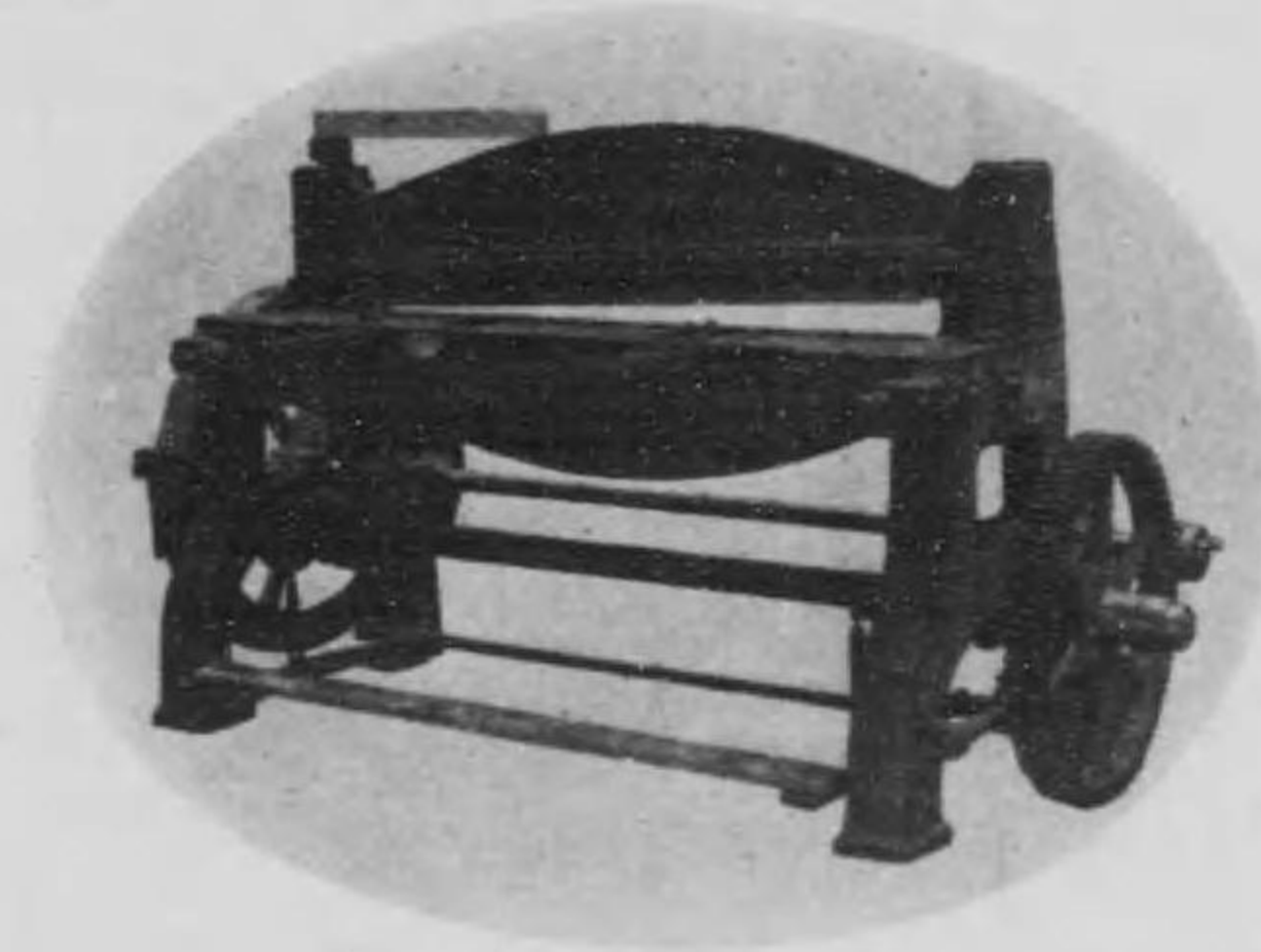

石川鐵工所

Power Press.

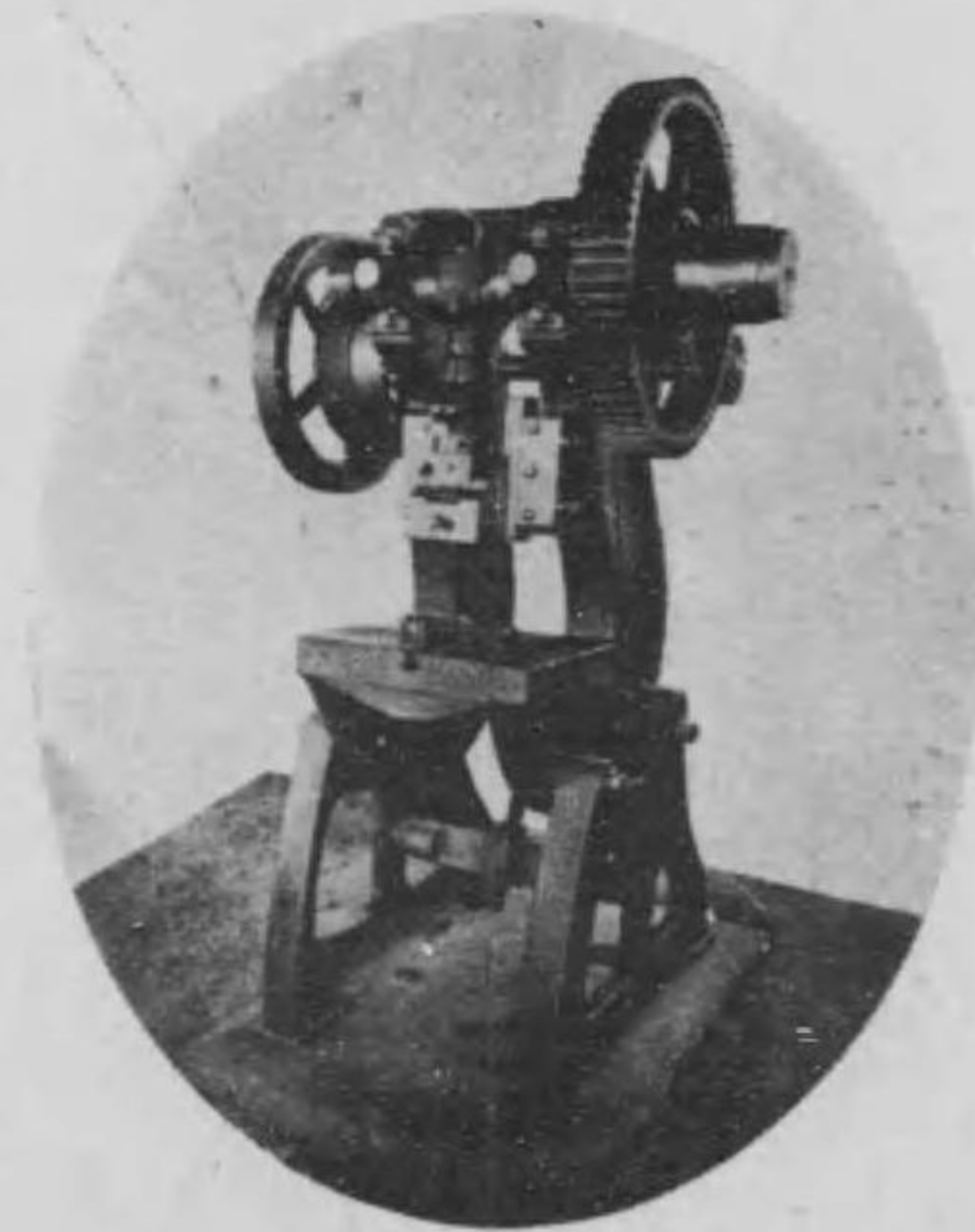

Notching Machine.

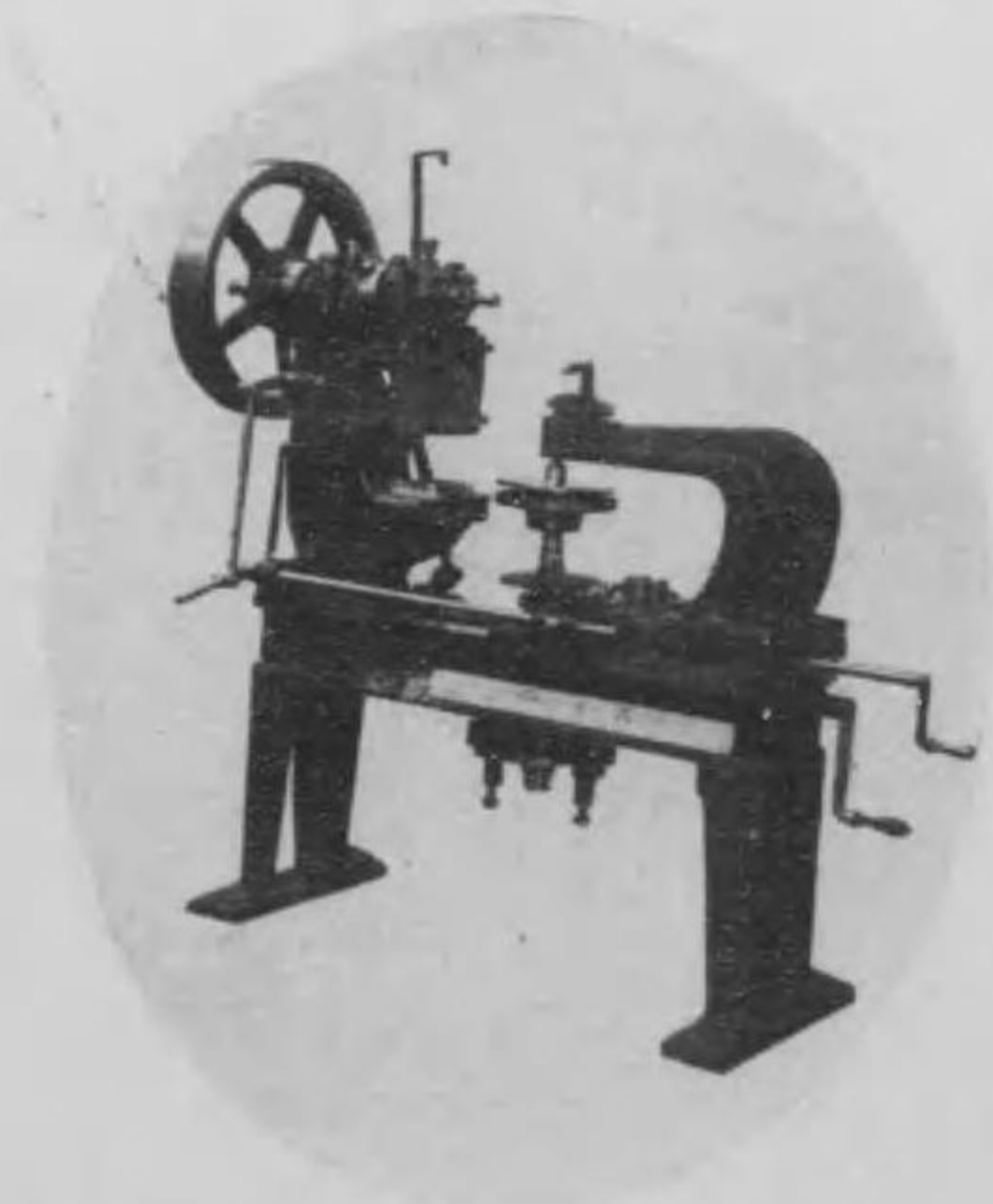

後二九

○三七四目丁三町寺下區南市阪大

## 所工鐵川石

郎太正野石主所

番五一八三長 } 南話電  
番四二九三 }  
番八二三九二阪穴替振

Ishikawa's Patent Press.

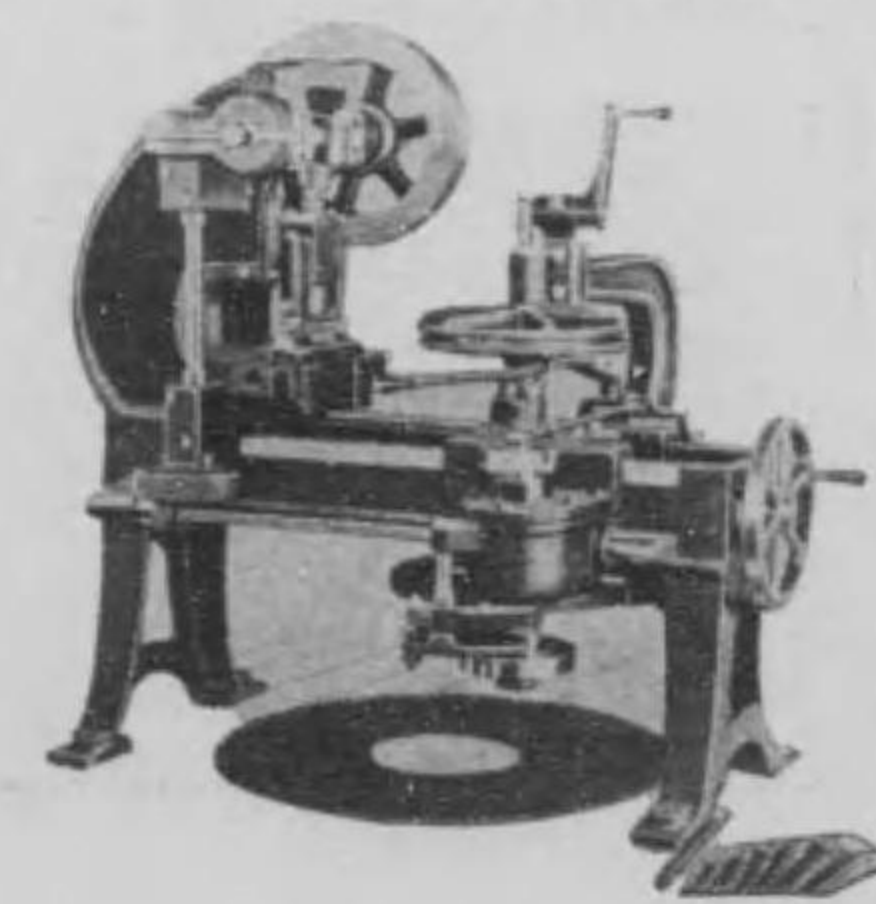

後三〇

# 製ントツコトーケリシ 式山村 料材熱防温保的理想

## 目品業營

保防保用管保  
保

熱熱熱  
塗

料板帶板板

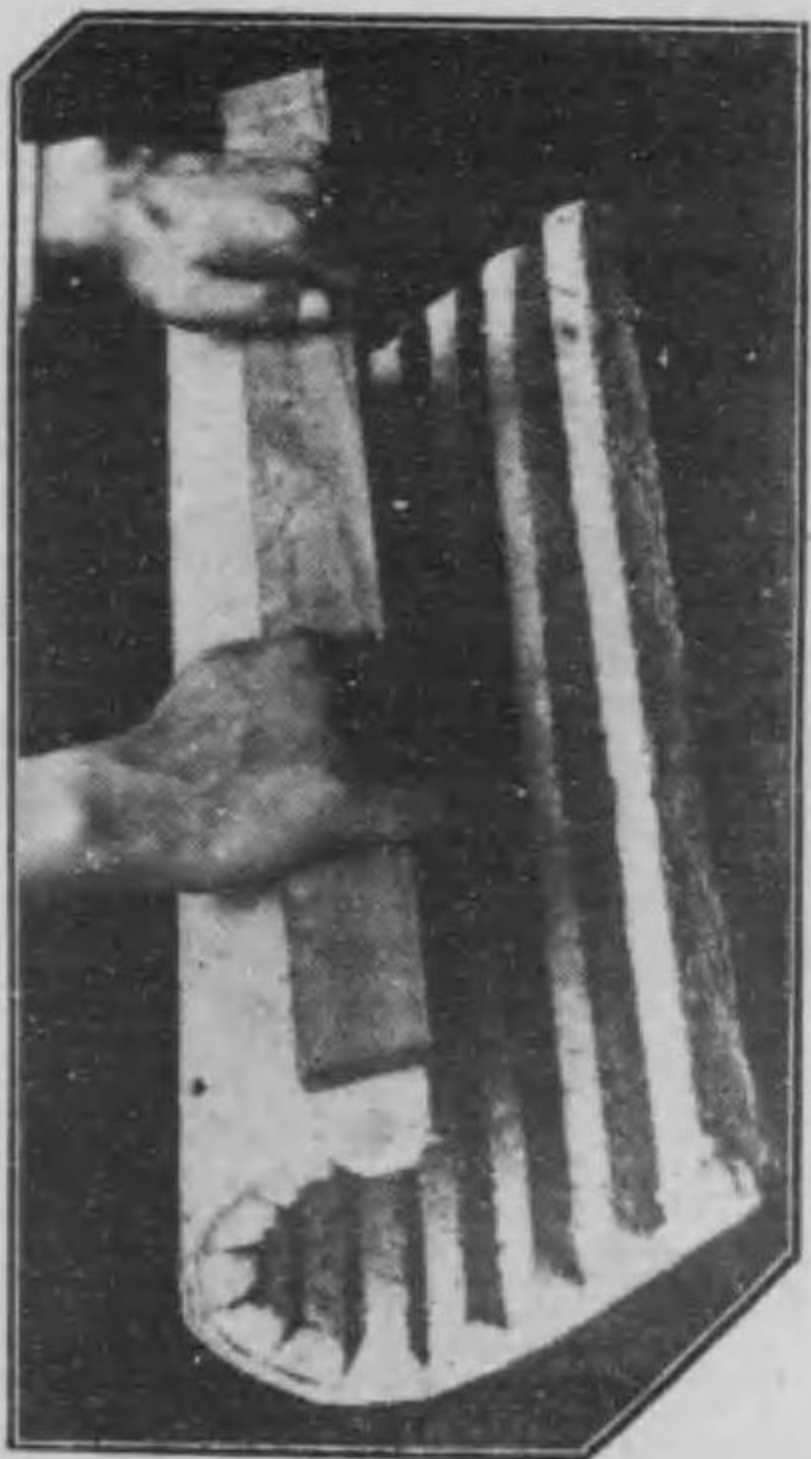

村山式保熱板ハ輕量ニシテ能率優秀  
且ツ低廉ナリ  
尙装着極メテ簡易特殊ノ技能ヲ要  
セズ  
寫真ハ装着準備ヲナセル所ナリ。

# 社會式株造製板熱保

番二一五三局本話電番三日丁壺原菅市戸神

## 所張出

目丁六町梶木區橋京市京東  
番三一九・二一九座銀話電  
地番二一町口川區西市阪大  
番六二三・五二三番話電



諸工業家の必需
諸工業家の必需

牛脂(ソルト・タロー)・工業用石鹼  
各種油脂類・器械用グリース

岡田油脂化學研究所

## 岡田熊二郎營業部

大阪市南區櫻川町三丁目  
電話西(長)二二五二三番  
二〇二七番  
振替口座二〇四七七番





士博ソエチア

世界三大潤滑料  
 オイルダック  
 グレダック  
 アクワダック  
 世界一汽罐保護劑  
 アチソン、ボイラー、グラファイト  
 弊店の三大商旨  
 ◆誠實 ◆親切 ◆敏速  
 製紙、セメント、製鐵、紡績、鑛山必需クリース  
 ファーアイバー、ゲリース  
 最新發明  
 米國リッチャードソン會社油濾過器  
 チョンマンビル會社製  
 アスベスト、パッキング其他石綿製品  
 ワイルド、ボア印  
 カツテング、オイル  
 水、インント、アラバスチン

(呈贈錄型)

賣販手一洋南洋東品製記上

店商郎太源中田會社資

六二九三長} 東話電  
 二六五三

町上樋區北市阪大



其他鐵工用具  
 マツチ製造機械  
 ドリルリングマシン  
 プレナー  
 セーピングマシン  
 マシン  
 ミーリング

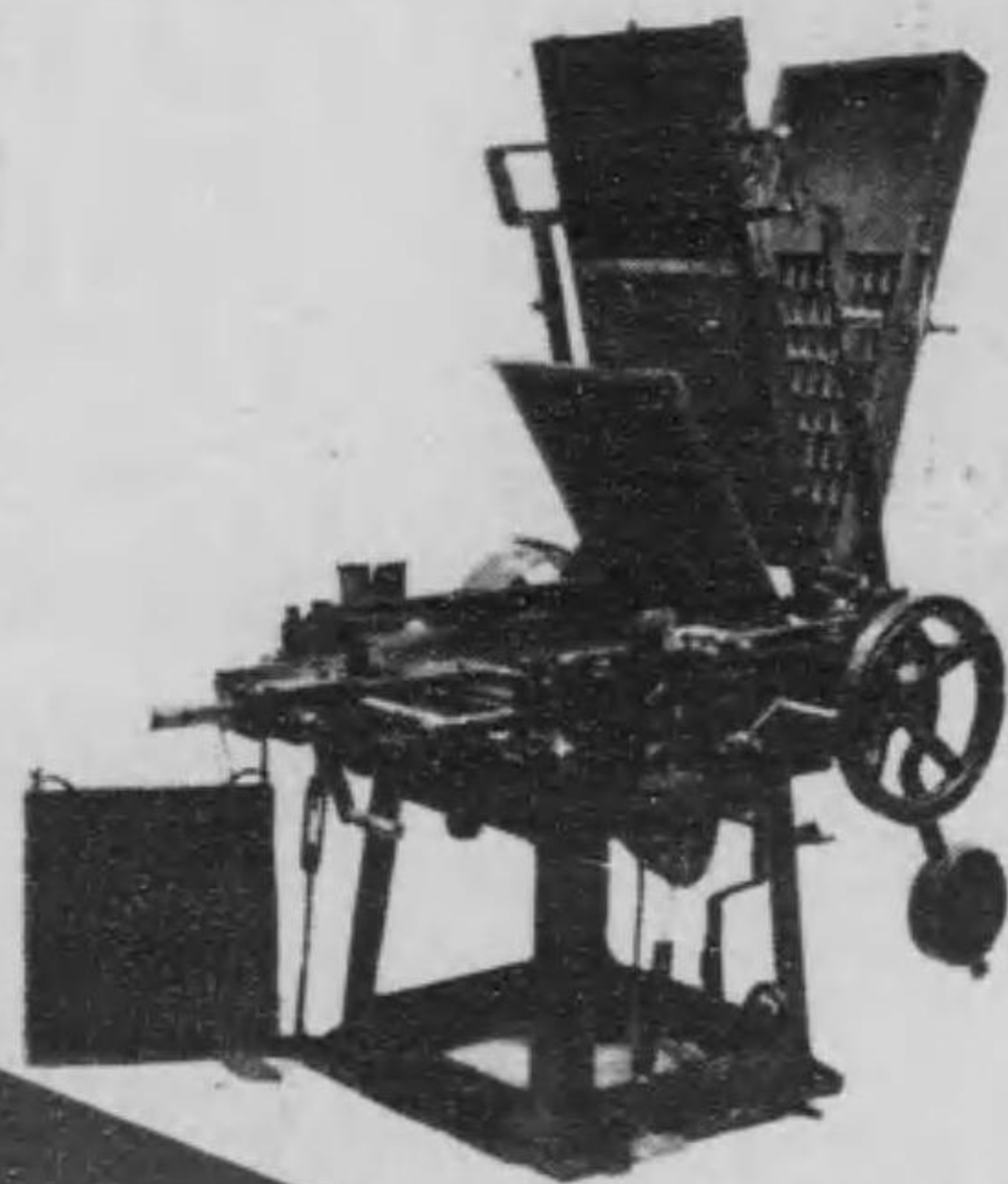

# \$ 石原鐵工所

所主

石原力三

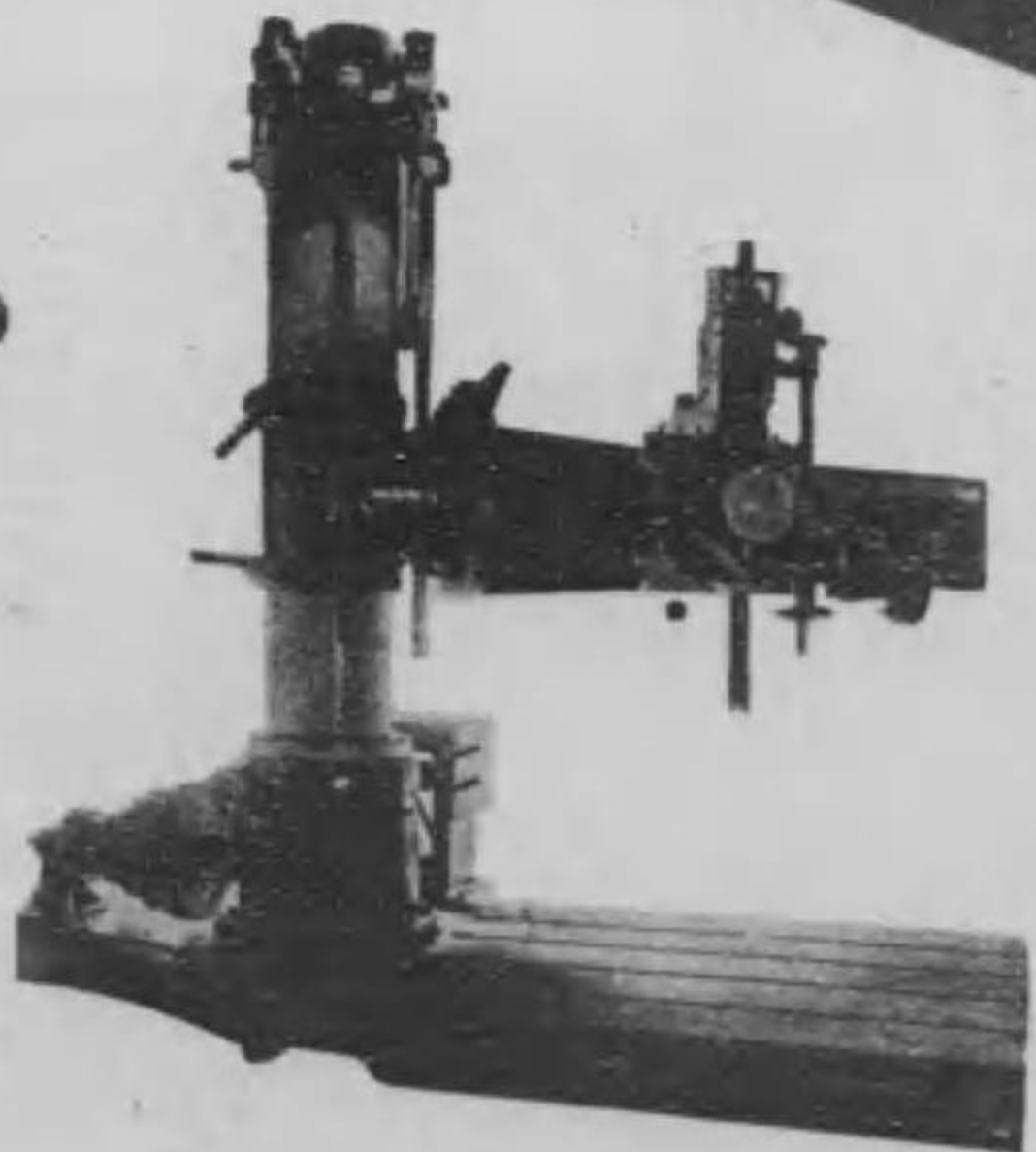

大坂市南區  
 今宮水崎町  
 七番地ノ三  
 電話南一六〇八番

# NIPPON SEIKI SHOKAI PRECISION MACHINERY

UMEDASHINMACHI, OSAKA.



### 營業品目

一般鐵工用精密諸機械  
兵機製造用精密諸機械  
製材用諸機械工具類  
其他一般内外製諸機械工具

高級精密機械ノ權威

株式會社 大隈鐵工所關西及九州代理店

## 日本精機商會

大阪市北區曾根崎上三丁目一五五番地  
(梅田新道交叉点) 電北一八七七番

優良ナル機械ハ而モ低廉ナル賃銀ニ

ヨリテ高價優良ナル製品ヲ産ス

# KITANO SHOTEN, ITACHIBORI, OSAKA.

### 專賣品目

- チヤクソン綴金具
- アリゲーターレーチング
- クリツパーフツク
- ベルトワツクス
- 帶革、綴り革、諸機械附屬品

ボエ  
イン  
ラン  
造  
船  
鐵  
工  
製  
氷  
諸  
機  
械



## 北野商店

大阪市西區立賣堀北通四丁目

電話園新町一二九七番  
振替大阪四〇二九番



造製箔錫尺長

鉛管、錫管、鉛板

本社

橫濱市東神奈川驛裏  
電話本局二五三〇番  
電略(ト)又ハ(ト工)

錫箔  
茶鉛

東海鉛管株式會社

鉛糸、鉛線、鉛条

分工場

橫濱市神奈川新町  
電話本局五二二六番

機械・鋼鐵材料  
工具・電機・レール

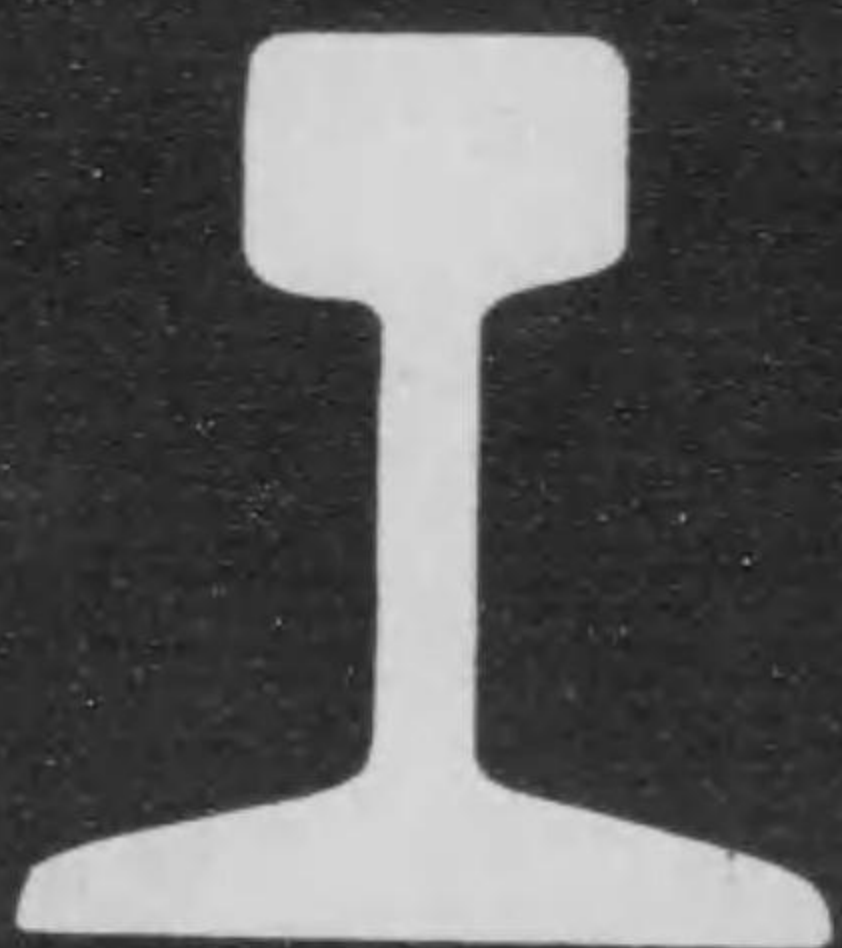

中村泰吉商店

大阪市西區立賣堀北通三丁目

電話新町 長六六六番  
七八八番  
振替口座大阪七七一二番

姉川商店 有光鐵工所

諸機械及附屬品、工業用機械材料  
工具電機類製作輸入販賣

大阪市北區曾根崎上壹丁目



姉川商店

電話 北六八四番  
北二二二五番

振替 大阪三四二九四番

調帶 米製ピナクル最高級ゴムベルト

販賣元

諸機械鑄造並製作

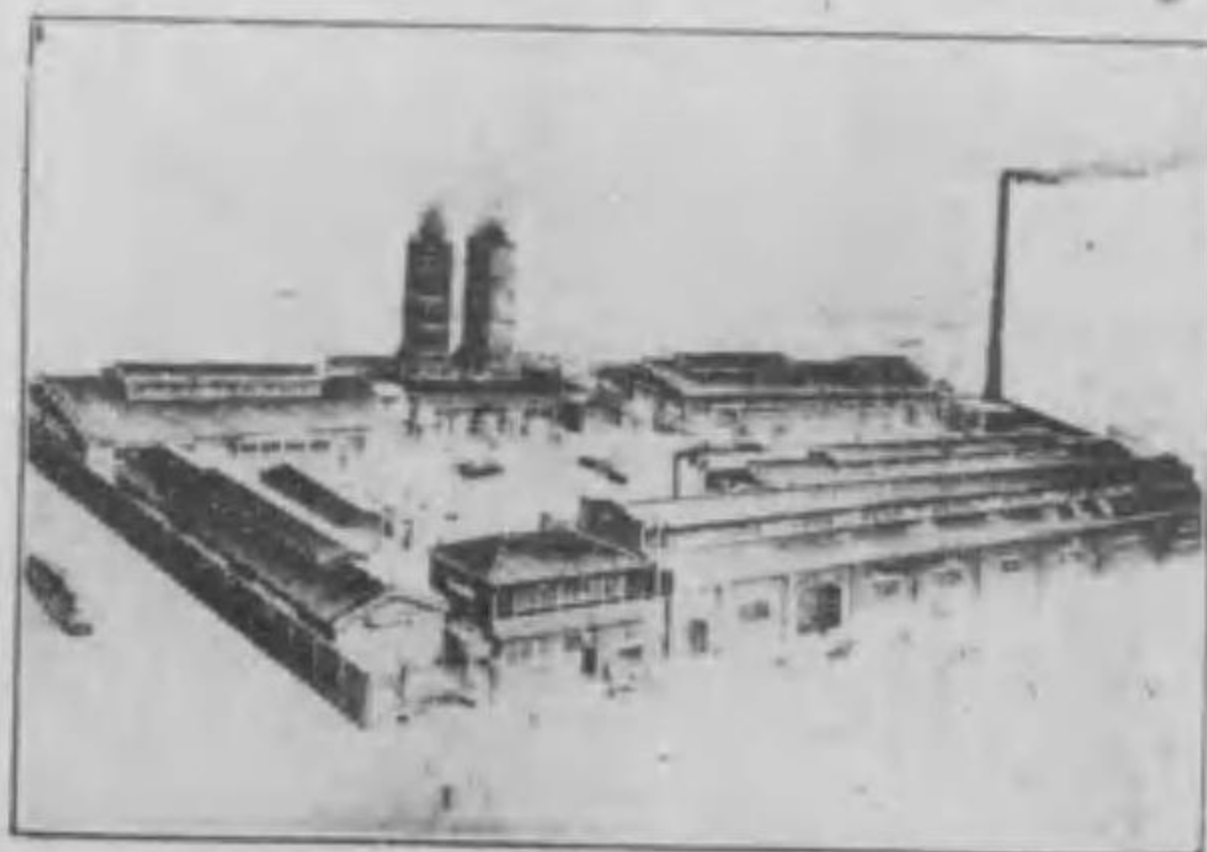

有光鐵工所 合資會社

本工場 大阪市南區本橋筋一丁目四六三番地  
電話 南一四七番、南二三四七番、南七〇〇五番  
分工場 大阪府西成郡玉出町三十間  
電話 天下茶屋四二七番

後四〇

在 庫 豐 富

布ホース  
布入ゴム板  
コックホート  
ゲージガラス  
マニラロープ  
スチールワイヤロープ  
デツキポンプ  
ポールドナツト  
エメリクローズ及サンドペーパー  
瓦斯管及フラン管  
パツキング各種石綿類

平澤治郎兵衛商店

船具金物、石綿、並ニ工業用品商

平澤治郎兵衛商店

大阪市北區南安治川通一丁目

電話長西三九六〇番

各種  
先ツ御照會

後三九

營業科目

機械部 鐵工、造船、鑛山船舶、製材、紡績其他諸工業用機械工具、附屬品

電氣部 發電機、電動機、變壓器、其他電氣工事設計及請負

材料部 銑鐵、鐵板、鋼鐵材料、瓦斯管フランシ管、ワイヤロープ

フボールトリベツトジャイアント高速度及炭素鋼

輸入部 一般工業用品直輸入外國取引會社多數



▲特約工場 三鉄鐵工所 東西製作所

東亞商會

大阪市西區靱南通二丁目 電話 園土佐堀六一四番

▲御照會の節は舶來和製品の程度等御報知被下度候

高級 自轉車製造

車 輛 部

神戸市東雲通三丁目 電三宮 長七三三番 二九三三番

帝國鐵工株式會社

可鍛鐵自轉車

附屬品一式

鑄 工 部

神戸筒井町三九 電三宮二〇九八番

陸 船 汽 機 汽 罐  
陸 船 用 吸 入 瓦 斯 發 動 機  
無 煙 火 輕 油 發 動 機  
鐵 工 造 船 並 二 修 繕

大阪市西區九條通三丁目五七一

石塚鐵工所

電話西二三五一番

石塚鐵工所帝國鐵工株式會社

商 入 出 輸 直

本店 大連市寺内通(電話二〇一)  
出張所 神戸市西出町一九八(電本四一三〇)

### 富士屋大阪支店

大阪市西區北堀江通五丁目  
電話 新町貳貳壹番  
番替 大阪三五三九八番  
支店 電話(フ)

- 諸機械並ニ工具類
- シヤフト並ニ傳動裝置材料
- 調帶革(舶來並ニ和製)
- ホンプ類(舶來並ニ和製)
- 鐵管類(瓦斯管ホイヤ用)
- パピツトメタル(英米品)
- 丸鋸並ニ機械鉋類(英米品)
- 鋼(英米品並ニ和製特約品)
- 洋鐵材並軌條
- シヨヘル並ニスコツプ類
- 自動車(英米佛國品)
- 飛行機(英佛米國品)
- 電氣用諸機械類
- モーター及變壓器類
- 電氣用器具類
- 絶緣材料品
- 電線類(電燈電信電話用)
- 洋膠類(英佛及以大利品)
- △機寸用染色用其他
- 糖 酸 加里
- カーバイド
- 羊毛(南米品)
- 諸原料品
- 石炭(特約代理販賣)



# 内國電機商會

大阪市東區本町四丁目北渡邊町角

- ◎電氣工 事設計測量 監督請負
- ◎土木工 事設計測量 監督請負
- ◎電氣機 械器具材料輸入並ニ製造販賣
- ◎銑鐵各 種高速鋼屑鐵販賣

#### 支 店

- 鳥取縣 米子町東町四六 電話三三〇番
- 高知縣 高知市播磨屋町一三〇 電話一〇二六番

- ◎ウエバリーオイル會社機械油特約販賣
- ◎鐘ベンチ、ハンマー、工具一切製造販賣
- ◎芝浦、奥村、日立、足立、製品販賣
- ◎出雲製鐵株式會社製品販賣
- ◎米子製鐵株式會社製品販賣
- ◎株式會社關西製鐵所製品販賣

鐵 銑  
鋼 度 速 高

電話本局長三三三四三番  
電話略(ナ) 振替口座大阪二二六七一番  
會主 三輪泰介  
營業別  
銑工機電  
鐵事械氣  
部部部部介

# 優等夕才ル

三羽鶴印



## 浪速紡織株式會社

大阪府下濱寺町下石津  
電話濱寺二十一番

大阪出張所

東區南久太郎町二丁目  
電話船場七三八番

浪速紡織株式會社

後四五

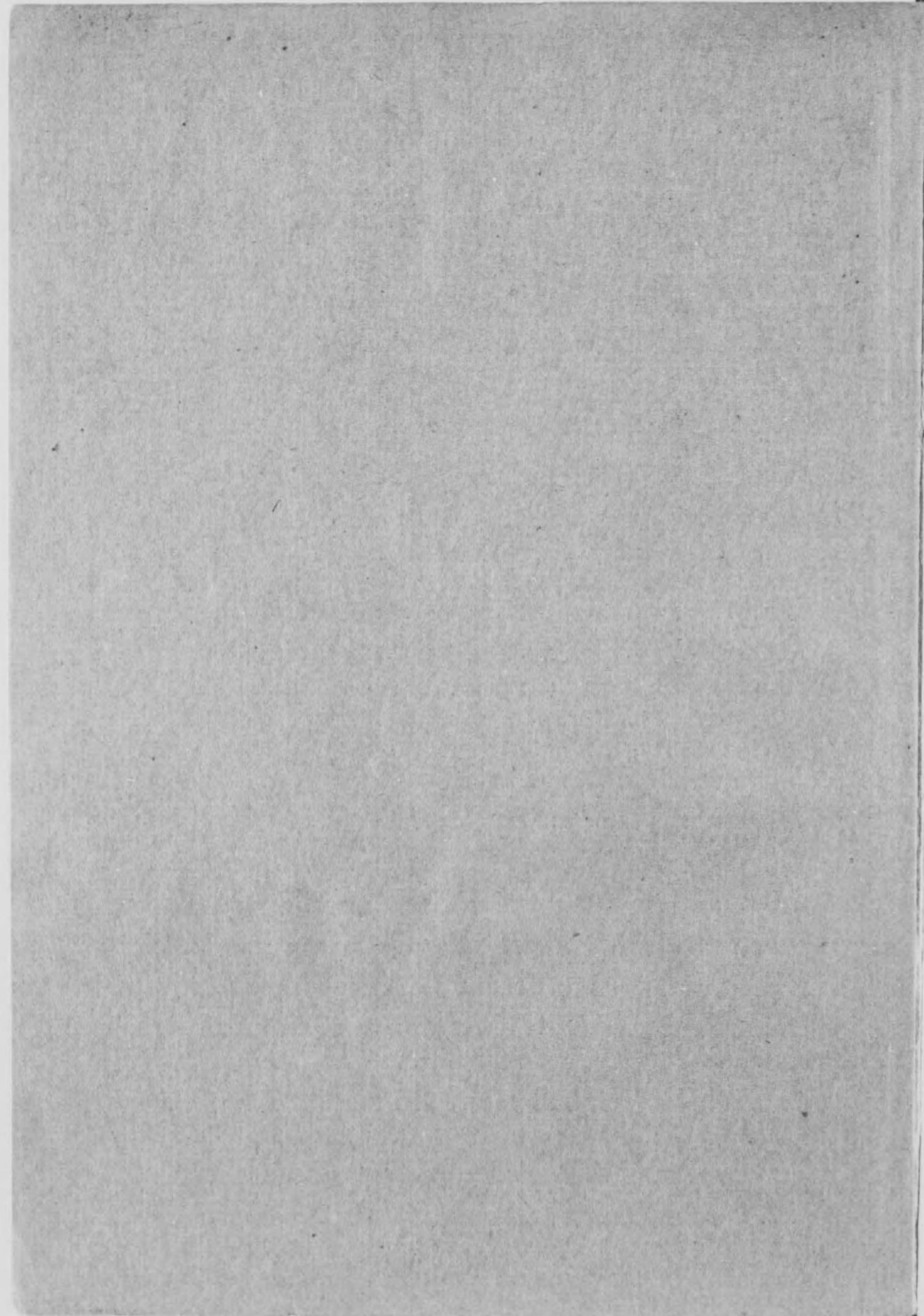



10.5.5

87-42

終