معاون سیاسی وزارت خارجه گفت :

مسئله بحرین دنیاپسندانه حل میشود

* در بحران روابط ایران و عراق ایران آمادگی خودرا برای حل اختلافات بطریق مسالمت آمیز اعلام کرد
* ایران خواستار برقراری عدالت اجتماعی در سطح بین‌المللی است

درصفحه آخر

اطلاعات

سه‌شنبه ۲۶ اسفندماه ۱۳۴۸
شماره ۱۳۱۴۵
سال چهل‌وچهارم
تکشماره ۴ ریال

۲۴ صفحه

عاشورای حسینی

امروز مصادف باروزتاسوعا و فردا روز عاشورای حسینی است . دراین ایام بود که حسین بن علی علیه‌السلام و یاران وفادارش در راه آزادی و فضیلت شربت شهادت نوشیدند .

در این ایام مسلمین‌جهان مخصوصا شیعیان یاد این حماسه بزرگ‌اندوهبار عزاداری میکنند و مراسم سوگواری برپا میدارند .

شیعیان ایرانی که نسبت به خاندان نبوت علاقه مخصوصی دارند با اخلاص کم نظیری مراسم عزاداری برپا میسازند .

ما این مصیبت بزرگ رابه جامعه اسلامی خصوصا به شیعیان جهان تسلیت‌میگوئیم ضمنا توجه خوانندگان گرامی را به مقاله مذهبی ما که در صفحه نهم شماره امروز چاپ شده است جلب میکنیم .

پیکان ۱-۲ ترکیه‌را شکست‌داد

اشتباه مربی تیم پیکان در تعویض نفرات، موقعیت این تیم را مقابل ترکیه بخطر انداخته بود

این نخستین گل تیم پیکان است مقابل ترکیه که در دقیقه‌دهم بوسیله فریدون معینی بثمر رسید ، «التای» دروازه‌بان ترکیه سرنگون شده ، توپ برتوردروازه بوسه میزند و فریدون معینی دست ها را بعنوان پیروزی بالا برده‌است. «عکس از محمود محمدی»

همایون بهزادی که در مسابقه دیروز آسیب دیده بود سالم است

* طول دیدارهای انجام شده شوروی پرثمر ترین‌خط حمله را ارائه کرده

فردا مسابقه فوتبال انجام نخواهدشد
درصفحات ۴و۷

هیپیها کشتی حامل اسلحه را ربودند!

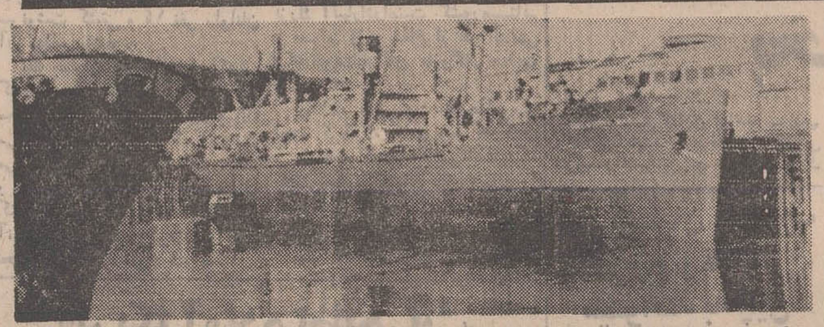

کشتی ربوده شده تجارتی «کلمبیاایگل» حامل‌اسلحه امریکا برای تایلند یکشنبه شب‌گذشته در راه تایلند بوسیله دو ملوان هیپی ازمسیر خود منحرف شد و ملوانان شورشی ناخدا را مجبور کردند کشتی مذکور را بطرف‌آب‌های کامبوج براند . این عکس کشتی «کلمبیاایگل»را درحالی‌که درسواحل کامبوج‌در انتظار تعیین‌سرنوشت لنگرانداخته‌نشان میدهد . عکس رادیوتلی اطلاعات

هیپی‌ها بعلت مخالفت با جنگ ویتنام کشتی حامل اسلحه برای تایلند را تسخیر کردند و آنرا بکامبوج بردند

درصفحه ۲

صورت جلسات شورای اقتصادکه در پیشگاه شاهنشاه تشکیل گردید، منتشر شد

اوامر شاهنشاه در باره خانه سازی

* شاهنشاه از نحوه خانه سازی سازمانهای دولتی انتقاد فرمودند درصفحه ٤

لایحه جدید خدمت وظیفه عمومی به تصویب نهائی رسید و آماده تقدیم بمجلس شد

مشمولین متولد سالهای ۲۹ و ۳۰ در سال ۴۹ بخدمت احضارو اعزام میشوند

درصفحه ٤

تعطیلات نوروزی بانکهاوادارات

* سازمانهائیکه در هفته دو روز تعطیل دارند جمعا هفت روز تعطیل خواهند بود درصفحه ۲۱

یخچال جدید
هوور
هوور درمدل‌های
۶-۸-۱۰
امسال ،
سال یخچال هوور است

مراحم خاص ملوکانه در مراسم

تقسیم سودویژه کارخانه کفش ملی

بوسیله معاون وزارت کار و بیمه های اجتماعی بکارگران‌گروه صنعتی ملی ابلاغ شد

شرح درصفحه ۱۲

باحترام فاجعه جانگداز عاشورا، صندوق پس‌انداز بانک ملی ایران استثنائاً روز چهارشنبه ۲۷ اسفندماه جاری تعطیل است .

اطلاعیه کداك

بطوری‌که اخیرا مشاهده شده است برخی ازلابراتوار های متفرقه مبادرت به ظهور و چاپ فیلمهای‌رنگی کداکالر نموده‌اند از آنجا که فیلمهای مزبور بایستی با دقت کامل و طبق اصول فنی و استاندارد کداك ظاهر و چاپ شوند واین شرائط منحصرا در اختیار لابراتوار رنگی نمایندگی کداك ایران است مراتب بدین وسیله به‌اطلاع عموم مصرف کنندگان محترم میرسد که به نکات ذیل توجه کامل فرموده و از عکاس خودبخواهند که:

۱- مارك‌لابراتور فتوگرافی رنگی کداك روی‌پاکت مخصوص محتوی فیلم ظاهر شده باشد.

۲- فیلم روی کاغذ رنگی کداك چاپ شود مارك کداك بافواصل معین در پشت عکس کاملا مشخص‌است.

لازم به یادآوری است که نمایندگی کداك ایران نسبت به هر نوع نقصی که روی سائر کاغذ های متفرقه مشاهده شود هیچگونه مسئولیتی نخواهد داشت .

فروشگاه مرکزی و لابراتوار رنگی کداك از روز چهارم فروردین آماده اخذ سفارشات است .

فروشگاه مرکزی کداك خیابان شاه چهار راه بهرامی تلفن ٦٤١٤١

آ_۸۱۸۰۸

عیدنوروز «نورمن‌ویزدام» را درسینما سیلورسیتی (قلهك) به‌بینید

بعداز فیلم قهوه‌خانه قنبر» سال ۱۳۴۹ سال شهر هرته !

سال نو، خانه نو

برندگان جوائز بلیطهای‌اعانه‌ملی در آستانه سال‌نوصاحب خانه شدند و بخوشبختی رسیدند بقیه در صفحه ۱۳

آگهی مناقصه سازمان آب یزد مربوط به لوازم انشعاب
شرح درصفحه ۱٤

اطلاعیه شهرداری پایتخت

از مهلت بخشودگی جرائم عوارض سطح شهر که طبق مقررات قانونی به هیچوجه نمدید پذیر نیست فقط ۳ روز باقی است

مودیان محترم میتوانند ازاین فرصت استفاده نموده اصل بدهی متعلقه به ملك خودرا بامراجعه به نواحی شهرداری واریز نمایند .

شهردار پایتخت

آگهی بانك اصناف ایران

بمنظور رفاه حال مشتریان عزیز کلیه واحد های بانك اصناف ایران در تمام کشور در روز های سوم و چهارم و پنجم و ششم فروردینماه ٤۹ از ساعت ۸صبح الی۱۲ ظهر برای دریافت و پرداخت وجوه وهمچنین افتتاح حساب ذخیره دائر میباشند.

۱_۱۸٤٥۲ ۲_۱

امسال همای بخت بانك‌اعتبارات ایران برسر افسانهٔ خردسال پر گشود .

دوشیزه افسانه گرجیان برنده خوشبخت جایزه ممتاز یکمیلیون ریالی

بانك اعتبارات ایران

شرح درصفحه ۲۰

توجه : هتل اقبال اندیمشك باوسائل مجهز از مسافرین محترم پذیرائی‌مینماید

ضمن تقدیم بهترین شاخه باشهای نوروزی و تشکر از استقبال بی‌سابقهٔ مشتریان محترم

نمایشگاه مخمل کاشان

باطلاع مشتریان گرامی میرساند که ازچهارشنبه ۲۷ اسفند ۴۸ الی شنبه ۸ فروردین‌ماه ۴۹ جهت رسیدگی به‌حسابها تعطیل خواهد بود

ساعت کار

نمایشگاه مخمل کاشان

از روز شنبهٔ ۸ فروردین‌ماه ۱۳۴۹ بقرار زیر است

صبحها از ۸٫۵ الی ۱۲٫۵ بعدازظهر

عصرها از ۳٫۵ الی ۸ شب

برنامه نوروز
تالار رودکی
باله کلاسیک روس
باشرکت ٦۵ تن از هنرمندان بالشوی‌مسکو،
کیروف لنینگراد و مویسیف
هفتم ، هشتم، دهم و یازدهم فروردین‌ماه ۱۳۴۹
بهای بلیطها : ۲۰۰۰_ ۱۵۰۰ _ ۱۰۰۰_ ۵۰۰_ ۳۰۰ و ۱۰۰ ریال
گیشه تالار رودکی باستثناء ۲۷ اسفند واول فروردین بازخواهد بود

بانك تجارتی ایران و هلند

باطلاع میرساند که چون آخرین مهلت برای تکمیل موجودی حسابهای پس‌انداز این بانك تا پایان اردیبهشت ۱۳۴۹ خواهدبود لذا مشتریان محترم میتوانند برای افتتاح حساب پس‌انداز دراین بانك ویا تکمیل موجودی ازاین فرصت استفاده فرمایند .

تمام شعبه‌های بانك تجارتی ایران وهلند از روز دوشنبه سوم فروردین ۱۳۴۹ برای دریافت و پرداخت‌های‌حسابهای جاری وپس‌انداز از ۹ صبح تا۱ بعدازظهر بازخواهندبود.

بانك تجارتی ایران و هلند

سرمقاله

قوی اما منصف!

تاچندروز دیگر هیئت نمایندگی ایران برای شرکت در کنفرانس وزرای خارجه ممالک اسلامی بجده میرود.

این کنفرانس در تعقیب مذاکرات و تصمیمات کنفرانس عالی سران اسلامی که چندی‌پیش در رباط «مراکش» تشکیل شد، مبانی یك همکاری مداوم را مابین ممالك اسلامی پی‌ریزی میکندو ازآنجمله برای تاسیس دبیرخانه‌دائمی اهتمام خواهدکرد.

کوشش‌هایی ازین قبیل که بایجاد تفاهم هرچه بیشتر میان ملل‌ودول کمك میکند همواره مورد تایید و حمایت ملت و دولت ایران بوده است، چنانکه در کنفرانس عالی «رباط» شاهنشاه ایران شخصا شرکت فرمودند وبطوریکه صورتجلسات کنفرانس حکایت میکندنفوذ معظم‌له درپیشرفت کار کنفرانس تا حصول یك نتیجه درخشان وامیدبخش تاثیر فراوان داشت.

ماازتفاهم ووحدت اسلامی حمایت میکنیم وبخاطرتحقق یافتن چنین آرمانی صمیمانه میکوشیم زیرا مشکلات بیشماری را که دنیای اسلام باآن مواجهست می‌بینیم و میدانیم این مشکلات، این ناکامیها معلول پراکندگی و تشتت و اختلافات موجود در داخل این جامعه چندصد میلیونی است در حالیکه اسلام، آئین اخوت واتحاد است و تاریخ پانزده قرنی اسلام نشان میدهد هر جادومسلمان درکنار هم‌قرار گرفته‌اند هیچ قدرتی در مقابلشان تاب مقاومت نیاورده است.

ماعقیده داریم جاذبه وحدت اسلامی آنچنان موثر ونافذاست که در هرزمان و بخصوص درزمان حاضر - تنها در سایه آن میتوان رنجهای جهان اسلام راالتیام بخشید و برای ایجاد یك جامعه قدرتمند و مرفه چندصد میلیونی کوشید. اینست که هرجا زمینه‌یی و فرصتی بنفع این طرز فکرپیدا میشود ایران کمترین تردیدی برای استفاده ازین فرصت بخود راه نمیدهد و گذشته ازین، ایران همیشه پیشقدم و مهیا بوده است که بایکایك‌ممالك وجوامع اسلامی عالیترین مناسبات دوستی و همکاری را داشته باشدو دربسیاری موارد ما بچنین روابطی نیز بابرادران مسلمان خود دست یافته‌ایم. روابط ایران با پاکستان، باترکیه، با افغانستان، بامالزی، بااندونزی، باعربستان سعودی، باکویت، باکشور های اسلامی شمال افریقا و جوامع اسلامی خلیج فارس نمونه های درخشان این حسن سلوك و آثار بارزسیاست اصیل ملی ایران در قبال کشور های اسلامی است.

این حقیقت را بعضی ها از روی عمدو غرض نادیده‌میگیرند، بعضی هم که باحیا بیگانه‌ترند آنرا وارونه جلوه میدهند. بفرمایش مولاناجلال‌الدین:

چون غرض آمد، سبب پوشیده شد
صد حجاب از دل بسوی دیده شد

مثلا درحالی که مقدمات کنفرانس «جده» فراهم میشود بعضی عوامل مزدور و مخرب نغمه قدیمی «نظرات استعماری و مطامع ارضی ایران در عرصه خلیج‌فارس» راازنوساز کرده‌اند بتصور آنکه شاید بتوانندشیوخ خلیج را از قدرت ایران متوهم و نسبت بحسن‌سلوك ایران مشکوك سازند. ما انکارنمیکنیم که ایران قوی‌ترین‌قدرت ساحلی خلیج فارس است ولی ایران‌نشان داده است که درعین‌حال معتقدترین ممالك عالم است نسبت به‌حقوق بین‌الملل واصول همزیستی.

ایران با امارات خلیج فارس همواره بهترین مناسبات را داشته و امروز هم معتقد است که این قدرت های محلی بنوبه‌خود میتوانند سهم و نقش موثری در حفظ امنیت خلیج فارس ایفا کنند. ایران نه‌تنها معارض همکاریها و روابط امراو شیوخ خلیج نبوده ونخواهد بود، نه‌فقط سودای غیردوستانه‌یی نسبت به‌قدراسیون امارات خلیج‌فارس درسر ندارد، بلکه در تنهامعضلی که‌از فرون گذشته برجای مانده، یعنی در مسئله بحرین، صریحا اعلام داشته است‌برای حل این مسئله بقوه‌قهریه متوسل نخواهد شد. سهل است که شاهنشاه ایران عادلانه‌ترین و منصفانه‌ترین کیفیت رادرین زمینه پیشنهاد واعلام فرمودند که برای مزید استحضار خوانندگان عزیزو روشن شدن سیاست اصولی ایران در قبل مسئله بحرین بنقل از مصاحبه معظم‌له در دهلی‌نو «یکشنبه پانزدهم دیماه ۱۳۴۷» منعکس میکنیم:

«سیاست و فلسفه ما این است که‌با اشغال و گرفتن سرزمین های دیگر ازطریق زور مخالف باشیم، این روشن‌ترین چیزی است که‌من میتوانم دراین زمینه بشما بگویم اما نمیتوانیم تحمل کنیم که چیزی را که‌بما متعلق بوده است بکسان‌دیگری‌بدهند.

یکی از خبرنگاران گفت شاهنشاه باین ترتیب مراجعه به‌آراء عمومی یارفراندوم رادر بحرین پیشنهاد میکنند.

شاهنشاه فرمودند من نمیخواهم دراین موقعیت دراین باره واردجزئیات شوم اما هرکاری که بتواند اراده مردم بحرین را بنحوی که نزد ما شما و همه جهان برسمیت شناخته شود نشان دهد خوب است».

پس، حتی ازبابت این مسئله قدیمی نیز هیچگونه نقطه‌ابهامی درسیاست و سلوك ایران، خصوصادر خلیج فارس باقی نمانده است و اتفاقا در سخنرانی دیروز معاون سیاسی وزارت امور خارجه نیز بشرحی که جداگانه ملاحظه میکنید نهمین موضوع اشاره شده است که موضوع را روشنتر میسازد.

ایشان‌اظهار میکنند: «نمونه بارز دیگراعتقاد ایران به‌عدم‌استعمال زور و قوه قهریه فرمایشات ملوکانه در سال گذشته در دهلی‌نو درموضوع بحرین بود. امیدواریم که‌این موضوع براساس قانونی ودنیاپسند فیصله یابد».

بسم‌الله الرحمن الرحیم

جهت اطلاع مقامات معظم دولت شاهنشاهی ایران و کلیه مریدان ومنسوبین طریقه نقشبندیه در جواب اظهارات عاری‌از حقیقت مندرجه درصفحه هفده روزنامه محترم اطلاعات مورخه شنبه ۱۶ر۱۲ر۴۸ اینجانب شیخ کامل نقشبندی پسر حضرت شیخ ضیاءالدین نقشبندی بیاره که باآگاهی تمام فامیل وبنابه فرمایش ووصیت مرحوم پدرم شیخ ضیاءالدین ذیحق‌ترین فرد دراین مقام بوده بعدازوفات مرحوم برادرم حضرت قطب‌العارفین شیخ‌علاءالدین‌نقشبندی حق‌خودم را به‌اولاد ارشدشیخ علاءالدین بنام قطب‌العارفین شیخ سراج‌الدین عثمان نقشبندی اهل‌درود گردستان که‌در مقام سی‌وهفتمین قطب خاندان طریقه نقشبندیه می‌باشدبخشیده‌ام قابامور رشاد مریدان و منسوبین جهان‌اسلام مشغول گشته و در امر قطبیت شخص شیخ عثمان نقشبندی هیچگونه شکی نیست.

فقیر ضیائی طالش نقشبندی
آ-۸۱۹۲۰

اهمیت حیاتی صلح

ملك‌حسین پادشاه اردن هاشمی نه اینك سرگرم انجام یك‌بازدید رسمی‌از پاکستان می باشد دیشب دیروز به مذاکرات خودبا پرزیدنت یحیی خان‌رئیس جمهوری پاکستان ادامه داد. این عکس پرزیدنت یحیی خان را هنگام استقبال از ملك حسین در فرودگاه راولپندی‌نشان میدهد. عکس رادیوئی‌اطلاعات

در ماجرای ربوده شدن کشتی تجارتی امریکائی «کلمبیا ایگل» حامل اسلحه و مهمات جنگی‌برای تایلند سرانجام معلوم شد دو ملوان «هیپی و متاد» مسئول مستقیم ربودن کشتی و منحرف ساختن آن ازآبهای بین‌المللی وبردن آن‌بسواحل کامبوج بودند.

درواشنگتن شرکت کشتیرانی کلمبیاکه صاحب کشتی کلمبیا ایگل است، اعلام کرد ملوانان فیلیپینی، ژاپنی و ایتالیائی در میان کارکنان کشتی بوده‌اند. کمپانی نام ملوانانی راکه توسط یك کشتی دیگر نجات داده شده‌اند ذکر کرده است.

وزارت دفاع امریکا جزئیات بیشتری درباره ربودن این‌کشتی افشاکرد و معلوم شدکه دو نفر هیپی تهدیدکرده‌اندکه بمب‌های موجود در کشتی را منفجر خواهندکرد و بااین تهدید توانستند عده‌ای را مرعوب و مجذوب نمایند.

همزمان بااین وزارت دفاع امریکا اعلام کرد که ناوشکن «ترنرجوی» را به منطقه ساحلی کامبوج فرستاده است. این همان ناوشکنی است‌که در ماجرای خلیج تونکن در ۱۹۶۴ مداخله داشت و باعث شروع دخالت وسیع آمریکا درجنك‌ویتنام گردید.

یك گزارش دیگر وزارت خارجه حاکی است که فقط دو ملوان هیپی که باتهدید اسلحه کشتی‌را تسخیرکرده‌اند تقاضای پناهندگی از کامبوج کرده‌اند ودولت کامبوج اطلاع داده است قصد دارد تقاضای آنها را بپذیرد.

فروش فانتوم باسرائیل مشروط بقبول شرایطی است

تل‌اویو - خبرگزاری فرانسه - روزنامه‌های‌اسرائیلی از قول منابع اورشلیم نوشته‌اند که‌امریکافروش هواپیماهای اضافی فانتوم‌را بدولت اسرائیل ب- قبول شرایطی ازجانب رهبران این کشور موکول کرده است.

ازجمله آنکه اسرائیل باید در چهارچوب یك قرارداد صلح به تغییرات مهمی در خطوط آتش‌بس فعلی‌تن‌در دهد. این شرایط‌شامل مسئله آوارگان عرب فلسطین می‌باشد و همچنین اسرائیل قبل از دریافت هواپیماهای جدید باید قرارداد جلوگیری ازگسترش‌سلاح های اتمی را امضاء کند.

روزنامه «یدیوت‌آهارنوت» دراین مورد نوشته است که امریکا با روشی که در پیش گرفته و هنوز بدرخواست های اسرائیل پاسخ مثبت یا منفی نداده است میخواهد در عین حال اعراب‌و شوروی‌راتحت فشار قرارداده و آنها را وادارکند که طرح «راجرز»رادرباره‌خاورمیانه بطور جدی مورد بررسی قراردهند.

این روزنامه اضافه کرده است که‌خودداری نیکسون از پاسخ‌دادن به درخواست های اسرائیل برخلاف انتظار امریکائیها بحران خاورمیانه را بیش‌از پیش توسعه میدهد.

در اورشلیم گلدامایر نخست وزیر اسرائیل اعلام کرد تنها راه جلوگیری از جنگ در خاورمیانه، نیرومند ماندن اسرائیل است.

وی با اشاره به نگرانی مقامات اسرائیل در باره تزلزل آمریکا در فروش هواپیمای فانتوم به اسرائیل گفت هرکس‌صادقانه خواهان‌صلح است باید این نتیجه را بگیرد که تنها راه جلوگیری از جنگ قدرت اسرائیل است و در هر لحظه‌ای که عبدالناصر این عقیده را پیدا کند که اسرائیل ضعیف است، در آن‌لحظه خطرشروع جنگ بیش از هر وقت دیگر خواهد بود.

در واشنگتن زیکلر سخنگوی نیکسون اعلام کرد: «بین امریکا و شوروی موافقتی برسر منع‌صدور اسلحه برای اسرائیل و اعراب حاصل نشده است. و مدتی است که دو کشور آمریکا و شوروی اصلا در این باره گفتگونمیکنند.»

دوهیپی مسئول ربودن کشتی امریکائی حامل اسلحه بودند

سرنوشت کشتی امریکائی حامل اسلحه معلوم نیست

دولت امریکا اینك سرگرم مذاکره‌بامقامات دولت کامبوج برای تحویل گرفتن‌کشتی مذکور میباشد اما هنوز این مذاکرات بانتیجه مثبت پایان‌نیافته و «کلمبیا ایگل» همچنان‌درانتظارتعیین‌سرنوشت درآبهای کامبوج لنگرانداخته است.

نماینده امریکا در کامبوج با دولت کامبوج تماس گرفته وچند راه‌حل برای‌ماجرای کشتی کلمبیا ایگل پیشنهاد کرده است. یکی اینکه به‌یك کشتی امریکائی‌اجازه داده شود وارد آبهای کامبوج گردد و حفاظت کشتی ربوده شده را بعهده بگیرد یا اینکه دولت کامبوج کسانی را که تقاضای پناهندگی کرده‌اند نگهدارد وبقیه را با کشتی به امریکا تحویل‌دهد. اما دولت کامبوج گفته است تا اخذ تصمیم بعدی قصد دارد با کشتیهای خودش‌از کشتی «کلمبیا ایگل» حفاظت کند.

*** تهدید هیپی‌ها**

در ساعاتهیپ ۲۴نفراز کارکنان کشتی کلمبیاایگل که به کشتی دیگری منتقل شده‌اند گفتند که این کشتی‌توسط‌دو هیپی شوروشی تسخیر شده است. دو ملوان‌هیپی با جنك ویتنام و مداخله امریکادر جنوب شرقی آسیا مخالف بوده‌اند و باین جهت کشتی را که عازم تایلند بود تسخیر کردند.

در واشنگتن ملوین‌لرد وزیر دفاع امریکا از فرصت شورش‌در کشتی «کلمبیاایگل» استفاده‌کرده حمایت و ستایش دولت امریکا را از کشتی های بازرگانی که برای نیرو های نظامی مهمات و وسایل جنگی میبرند اعلام داشت.

وی گفت: «من‌به کاردرخشان ناوگان بازرگانی امریکا درحمایت از دفاع ملی افتخار میکنم وسهم بزرگ آنهارادرامنیت کشورمیستایم و بعنوان وزیر دفاع از هر اقدامی برای‌تقویت‌ناوگان بازرگانی‌حمایت میکنم.»

در این بین‌وزارت خارجه‌امریکا اعلام کرد که کامبوج‌به کارکنان و ملوانان کشتی «کلمبیاایگل» که کشتی حامل مهمات عازم تایلند را به‌سواحل کامبوج برده‌اندپناهندگی سیاسی داده است.

یك سخنگو گفت: «مقامات کامبوجی این کشتی را به بندر «سیهانوك‌ویل» برده‌اندو بعدادرباره آزاد کردن آن تصمیم خواهند گرفت.

ناخدای کشتی و ۱۴ نفر از ملوانان جزو پناهندگان هستند. این کشتی اجاره‌ای ۷۶۰۰ تن حرفیت دارد و پراز بمب و مهمات است.

۲۴ نفر از ۳۹ نفر کارکنان این کشتی که با قایق نجات ازآن بیرون آمده بودند، توسط یك کشتی دیگر امریکائی نجات داده شدند.

دو ملوان شورشی که درراس ماجرا بوده‌اند تحت‌الحفظ مقامات کامبوجی هستند و دوافسر نیروی دریائی کامبوج آنها را باخود برده‌اند.

کامبوج دیروزپیشنهاد آمریکا را دایر برحضور کشتی «ملون» برای‌اسکورت کشتی «کلمبیاایگل» رد کرد وهنوز معلوم‌نیست وزارت‌خارجه آمریکا چه اقدام دیگری بعمل خودهد آورد.

دومین حمله اسرائیل بخاك سوریه

قاهره - خبرگزاری فرانسه - دیشب و امروز بارديگر درخطوط آتش‌بس اعراب و اسرائیل در جبهه‌های شرق و غرب بین نیروهای‌دوطرف نبردهائی درگرفت و کماندوهای اسرائیل‌برای دومین‌بار در ۲۴ ساعت اخیر از مرز سوریه گذشتند و چند دژ کوچك نظامی و یك پل را درده کیلومتری خط‌آتش‌بس منهدم ساختند.

یك هواپیمای اسرائیلی هنگام بمباران هدفهای منطقه کانال سوئز از طرف آتشبارهای ضد هوائی مصر سرنگون گردید.

در عمان سخنگوی فرماندهی مبارزه مسلحانه فلسطین اظهارداشت که هلیکوپترهای اسرائیل‌روزیکشنبه وارد خاك لبنان شده وکوشیدند در منطقه «راشیاوادی» در نزدیکی مرز سوریه و لبنان چترباز پیاده کنند و واحدهای سازمان کماندوئی«عاصفه» بشدت هلیکوپترهای دشمن را زیر آتش گرفتند و آنها رامجبور کردند که از قلمرو فضائی لبنان خارج شوند.

بعد از ظهردیروزنیز نبرد شدیدی بین واحدهای توپخانه لبنان‌واسرائیل روی داد یك سخنگوی نظامی در بیروت اظهار داشت که اسرائیلی‌ها با شلیك بسوی مواضع نیروهای لبنان نبرد را آغاز کردند.

سخنگوی نظامی اسرائیل به خبرنگاران گفت که نبرد واحد های توپخانه اسرائیل‌و اردن بیش ازیك ساعت طول کشید و به نیرو هـای اسرائیل تلفاتی وارد نیامد. وی ضمن گزارش منابع مصری‌را درمورد سرنگون شدن‌هواپیمای‌یك اسرائیلی را در منطقه کانال سوئز تکذیب کرد.

یك افسر ارشد مصر طی میتینگی که در قاهره تشکیل شد گفت مصر هواپیماهائی دراختیاردارد که میتوانند خود را به تل‌اویو رسانیده و این شهر را بمباران کنند ولی به‌جهاتی نمی‌خواهیم مردم غیر نظامی را هدف قرار دهیم.

افسر مصری درباره این سئوال که به‌چه علت مصر به هر ضربت‌اسرائیل با ضربت دیگری جواب نمیدهد گفت در حال حاضر هنوز ارتش مصر توانائی مقابله با نیروهای اسرائیل را ندارد.

وی افزود که درجریان حمله‌هوائی اخیر هوائی اسرائیل مواضع مصر در شمال کانال سوئز فقط یك‌سرباز مصری زخمی گردید.

سخنگوی سازمان آزادی‌بخش فلسطین در عمان اظهار داشت که طی بیست وچهار ساعت اخیر کماندوهای فلسطین در عملیات خود علیه نیرو های اسرائیل تلفات‌و خسارات‌شدیدی به دشمن وارد ساخته‌اند

یك دسته از فدائیان جبهه‌آزادی بخش فلسطین دیشب دهکده «ریاح» را در ارتفاعات جلیله به موشك‌بستند و ده سرباز اسرائیلی را کشته و زخمی ساختند.

در دره اردن، مرکز تجمع نیرو های زره‌پوش دشمن بوسیله خمپاره انداز و موشك مورد حمله قرارگرفت یك اتومبیل زره‌پوش نابود گردید و سرنگون شدن‌هواپیمای‌یك اسرائیلی را در منطقه کانال سوئز تکذیب کرد.

امریکائیان با هدف «مشروع و قانونی» میتوانند به چین کمونیست مسافرت کنند

واشنگتن - وزارت خارجه‌امریکا اعلام کرد که به‌هرکس که‌هدف «مشروع وقانونی» برای رفتن به چین کمونیست داشته باشد، گذرنامه آمریکائی خواهد داد. بااین اعلامیه دولت آمریکاحساب کوبا، ویتنام‌شمالی و کره‌شمالی رااز حساب چین کمونیست جدا کرد. در حالیکه قبلا برای‌سفر به هیچکدام از این کشورها گذرنامه صادر نمیشد

سخنگوی وزارت خارجه امریکا گفت «مادر برابر چین کمونیست روش آزادانه‌تری در پیش می‌گیریم - اما در کشورهای دیگر خطراتی برای اتباع آمریکائی وجود دارد که ما نمیتوانیم اجازه مسافرت آنان را بدهیم».

طبق قانون اساسی آمریکاهر امریکائی میتواند به هرجاخواست آزادانه سفر کند - اما دادگاه عالی آمریکا نظر داده است که دولت آمریکا میتواند در هرجا لازم بداند گذرنامه آمریکائی را غیر معتبر اعلام کندومانع مسافرت اتباع خود شود.

امریکا آماده تظاهرات ضد جنگ ویتنام شد

نیویورك - خبرگزاری‌فرانسه- تظاهرات علیه جنگ ویت‌نام در آمریکا که از دیروز آغاز شده روز پنجشنبه باوج شدت خود خواهد رسید.

«کمیته جدید بسیج» برای پایان‌دادن به‌جنگ ویت‌نام برنامه های وسیعی برای برپاکردن تظاهرات عظیمی در شهرهای‌بزرك ترتیب داده است و مردم‌باشرکت دراین تظاهرات بار دیگر مخالفت خودرا با سیاست دولت آمریکا در ویت‌نام ابراز خواهندداشت.

هم‌اکنون در شهرهای بزرك جسته و گریخته تظاهراتی علیه جنك برپا میشود. دیشب در واشینگتن گروهی از تظاهر - کنندگان که‌هریك‌شمع‌افروخته‌ای بدست داشتند در جلو پله های کاخ کنگره اجتماع کردند وپس از آن یکی یکی شمع ها را خاموش کردند. خاموش شدن هریك از شمع‌ها نشانه کشته‌شدن یك سرباز آمریکائی در جنك ویت‌نام بود.

در شیکاگو و بسیاری دیگراز شهرهای آمریکا نیز تظاهرات آرامی علیه جنك صورت‌گرفت.

ادامه جنك

دراین بین در پاریس دبیر اول حزب کمونیست ویتنام شمالی‌طی نطقی خطاب به هموطنان خود گفت: جنك ویتنام ممکن است چندین سال دیگر طول بکشدتا آمریکا باشکست کامل مواجه شود و ویتنام جنوبی‌آزاد گردد».

وی که جانشین «هوشی‌مین» است گفته است مردم ویتنام شمالی برای مقاومت بیشتر باید سوسیالیسم، مارکسیستی، لنینیستی را در ویتنام‌شمالی‌تقویت کنند و عناصر ناشایسته‌ونامطمئن رااز صفوف حزب کمونیست‌بیرون بریزند.

دراین نطق که بمناسبت چهلمین سالگرد تاسیس حزب کمونیست ویتنام شمالی ایراد شد، «شکست کامل آمریکا» نخستین وظیفه مردم ویتنام قلمداد شده است.

دادگاه عمان بکار خود پایان داد

عمان - خبرگزاری فرانسه - دادگاه نظامی اردن به بررسی ماجرای توطئه حزب ممنوعه «آزادی بخش» بمنظور سرنگون ساختن رژیم لبنان و تغییر قانون اساسی این کشور پایان داد.

یك مقام مطلع در عمان اظهار داشت که دادگاه در این مدت پرونده هفتاد نفر راکه در توطئه شرکت داشته‌اند بررسی کرده و درباره ۱۶ نفر نظامی وغیر نظامی رای داده است. سرهنك «تیسر» که‌ریاست دادگاه نظامی عمان را بعهده دارد دیشب به‌پنج تن از متهمین که فراری هستند اخطار کرد که‌تاده روز خودرا به‌مقامات قضائی معرفی و در غیر اینصورت غیابا محاکمه خواهند شد.

شیخ تقی‌الدین بنیان‌گذار «حزب آزادی‌بخش» از جمله پنج متهم فراری است.

وزیر خارجه شوروی در پراگ

پراك - خبرگزاری فرانسه - اندره‌گرومیکو وزیرامور خارجه شوروی برای یك‌دیدار رسمی پنج روزه‌از چکسلواکی وارد پراك شد.

گرومیکو در ماه اکتبر گذشته نیزبرای شرکت‌در کنفرانس‌وزیران امورخارجه کشور های عضو پیمان ورشو به چکسلواکی رفته بود.

هدف‌دیدار اخیر وزیرامورخارجه شوروی از پراك تهیه قرارداد جدید دوستی و همکاری و کمك متقابل چکسلواکی وشوروی که قراراست به مناسبت بیست‌و پنجمین سالگرد آزادی چکسلواکی توسط ارتش سرخ‌در ۹ماه جاری امضاء شود، می باشد.

گرومیکو دراین سفرازه‌اسلواکی» نیز دیدن خواهد کرد.

وی ضمن نطقی که در فرودگاه ایراد کرد اظهار اطمینان کرد مذاکرات وی در پراك با رهبران چکسلواکی برای هردو طرف سودمند باشد.

یادی از استاد سلیمان حییم

با درگذشت استاد سلیمان‌حییم یکی از ستارگان درخشان و پر فروغ آسمان پهناور علم و دانش ایران خاموش گردید. استاد بزرگوار که درطول بیش از نیم قرن خدمات ارزنده علمی خود آثاری‌جاودان از خود باقی‌گذاشت فعالیت فرهنگی خود را با معلمی دبیرستان های کالج امریکائی و آلیانس ایسرائیلیت ایران آغاز و تادم واپسین حیات ادامه داد. استاد سلیمان حییم باتنظیم و تدوین فرهنگ‌های‌قطور انگلیسی، فرانسه، عبری بفارسی و بالعکس دروازه های وسیع علمو دانش جهانی را برروی دانش‌پژوهان ایرانی‌گشود و موجبات گسترش وسیع‌و تعمیم علوم جدید را درایران فراهم‌نمود. استاد طبعی روان و ذوقی‌فراوان داشت و قصائد وغزلیات بسیاری از خود باقی گذارد که در دیوانی بنام او گرد آوری شده است.

کتاب ضرب‌المثل های فارسی با مشابه‌انگلیسی‌آن‌فاضل گرانمایه خواستگاران متعدد داشت. بعلاوه جزوات و آثار قلمی بسیاری ازاو بیادگار مانده است باوجودگرفتاری های بسیار سالهای متمادی‌درانجمن های خیریه و فرهنگی فعالیت های موثری نمود. انجمن کلیمیان تهران بمنظور تجلیل از آن شادروان و جاودان نگاهداشتن خاطره استاد حییم که شهرت عالمگیر داشت دبستان و دبیرستان جدیدالاحداث بزرگی در خیابان کورش کبیر بنام «سلیمان حییم» نامگذاری نمود تا خاطره آن‌فاضل وارسته و دانشمند ارجمند همواره در قلب دوستداران بی‌شمارش‌باقی بماند، روانش شادباد.

مذاکرات نمایندگان کامبوج وویتنام شمالی شروع شد

فرمانروای کامبوج به‌پکن رفت

مسکو- خبرگزاریهای‌خارجی-پرنس سیهانوك فرمانروای کامبوج‌امروز (سه‌شنبه) از مسکو بسوی پکن پرواز خواهد کرد. سیهانوك در مدت اقامت خود در مسکوبامقامات شوروی مذاکرات محرمانه‌ای‌برای حفظ بی‌طرفی کشورخود انجام داد. گفته می‌شود «سیهانوك» دراین مذاکرات‌از رهبران‌شوروی‌خواسته است ویت‌کنك وویتنام شمالی را ترغیب کند که بیطرفی کامبوج‌را محترم بشمارند و از وارد کردن قوای‌خود به‌خاك‌آن کشورخودداری نمایند.

در اعلامیه مشترکی که بعداز مذاکرات «سیهانوك» و کاسیگین وپادگورنی» صادر شده گفته می شود دو کشور در لزوم جلوگیری ازتجاوز امپریالیستهای آمریکائی‌و مداخله مسلحانه آمریکا درلائوس موافقت کردند وتحریکات‌حکومت سایگون رابرضد بیطرفی کامبوج بعنوان علت اصلی وخامت وضع مرزهای کامبوج تلقی کردند.

مذاکرات درمحیط «دوستانه و صمیمیت» انجام شد. دراعلامیه‌هیچ اشاره‌ای به‌ورود قوای کمونست به خاك‌کامبوج وتقاضای کامبوج‌برای خروج آنها نشده است.

ناظران سیاسی در «پنوم‌پن» می گویند دولت کامبوج باآنکه اتمام حجت خودرا علیه کمونیست های ویتنام شمالی وویت‌کنك‌پس‌گرفته است، به‌کوشش خود برای خارج شدن آنها ازخاك کامبوج ادامه می‌دهد.

در حال حاضر مذاکـرات در «پنوم‌پن» پایتخت کامبوج بین نمایندگان ویتنام شمالی و کامبوج ادامه دارد.

حمله جدید

در سایگون شبکه رادیو تله‌ویزیون نیروهای امریکا در ویتنام دیشب اعلام‌داشت که دوگردان‌از نیروهای مسلح کامبوج به‌نیروهای ویت‌نام شمالی که درکامبوج‌مستقر شده‌اند حمله کرده ونبرد شدیدی بین طرفین روی داده که چهار ساعت طول کشیده است این‌خبر هنوز ازطرف مقامات رسمی‌کامبوج تایید نشده است.

در بانکوك ژنرال «پراپالس» معاون نخست‌وزیر تایلند اظهار داشت کلیه نیروهای کامبوج که در مرز های تایلند مستقر شده بودند بطور ناگهانی بداخل خاك کامبوج عقب‌نشینی کرده‌اند.

وی گفت این اقدام نشان‌میدهد که دولت کامبوج به نیروهای‌خود در داخل کشور احتیاج دارد.

تایلند وکامبوج از سال ۱۹۶۲ بایکدیگر قطع رابطه کرده‌اند و ازآن ببعد عده‌زیادی از نیروهای کامبوج درمرزهای تـایلند مستقر شده بودند.

درروزهای اخیر افکار عمومی‌در کامبوج علیه کمونیستها به‌شدت تحریك‌شده واگر ویتنام شمالی‌و ویت‌کنك کامبوج راترك نگویند درآینده حوادث ناگواری روی خواهد داد.

بهترین هدیه نوروز
قرآن کریم باترجمه‌وتفسیر آقای عمادزاده است.
از دفتر روزنامه ندای حق باتلفن ۳۰۳۵۴۷ تهیه کنید.
آ-۳۷۷۵۷ ۱-۳

زندگانی سرور آزاد مردان
قمر بنی‌هاشم (باب‌الحوائج)
شامل شرح حال واشعار ومراثی دربارهٔ آنحضرت
نوشته: سرهنك عبدالحسین مومنی
بانضمام تاریخ مختصر اسلام منتشر شد
سازمان انتشارات جاویدان
خیابان شاه‌آباد شماره ۲۷۶ تلفن ۳۳۶۰۳۳
بازار بین‌الحرمین شماره ۸۰ تلفن ۲۱۵۸۶

آگهی دعوت
از کلیه سهامداران شرکت سهامی کفش البرز دعوت بعمل میاید تا جهت تشکیل جلسه مجمع عمومی در ساعت ۵ بعداز ظهر ۴۹ر۱۶ در محل شرکت حضور بهم رسانند.
دستور جلسه: ۱- تغییر بعضی از مواد اساسنامه ۲- انتقال محل شرکت ۳- تعیین بازرس.
مدیر عامل شرکت سهامی کفش‌البرز
آ-۳۷۸۸۳

گروه فرهنگی هدف
برای کلاسهای کنکورحقوق- ادبی - زبان - اقتصاد - بازرگانی. موسسه عالی حسابداری. علوم اداری. علوم تربیتی و مدرسه عالی دختران ثبت‌نام میکند.
کلاسها از ۱۶ فروردین‌ماه‌شروع میشود
نام نویسی همه روزه از ساعت ۵ بعد از ظهر در دبیرستان شماره چهار هدف خیابان شاه نزدیك فروشگاه بزرك ایران تلفن ۴۷۸۵۲
آ-۸۰۱۷۲

حقیقت پژوهانی که برآن سرندکه ازپیوند استوار اسلام با علم وعقل وهمه جانبه‌بودن آن وکارنامه تحسین‌آمیزش (درطی چهارده قرن) - منحنی قضاوت دنیای مسیحیت درباره اسلام، علل گسترش سریع اسلام در اقصی نقاط جهان و خصوصیات سرزمین های اسلامی وآمار درست ودقیق مسلمین در عصر حاضر، راه شناخت عظمت وحی ولزوم نبوت وموهبت معجزه و سرانجام نموداری‌ازشخصیت ملکوتی پیامبر اسلام باهمه شگفتیهای حیرت انگیزش‌که هرگز معلم ندیده وهیچ درسی نخوانده بود آگاه شوند...

جلد دوم کتاب
محمد خاتم پیامبران (ص)
دومین نشریه حسینیه ارشاد را مطالعه کنند.
این‌مجموعه بوسیله‌فحول‌فضلاء ودانشمندان‌بنام آقایان: محمد تقی جعفری - حسین نوری - دکتر عبدالحسین زرین‌کوب - مجتبی مینوی- سید غلامرضا سعیدی - سیدمرتضی شبستری - سید هادی خسروشاهی - محمد تقی شریعتی - مرتضی مطهری تحقیق وتدوین شده است
ضمنا چاپ سوم جلد اول نیز منتشر شد
مرکز نشر:
حسینیه ارشاد تلفن های ۷۷۴۶۵۱ و ۷۷۳۹۹۹
شرکت سهامی انتشار- تهران- باب همایون
سرای سبا تلفن ۳۱۳۹۱۱
آ-۸۱۷۹۴

قبرس درمرگ وزیر کشورسابق خوداندوهگین است

معمای قتل «گیورگیاجیس» هنوز حل نشده

«پولی کاریوس گیورگیاجیس» وزیر کشورسابق قبرس که‌بریروز بطور مرموزی در نقطه دورافتاده‌ای در نیکوزیا بقتل رسید در میان همسر و فرزندان خود دیده‌میشود، عکس از آلبوم خانوادگی وی برداشته‌شده‌است.
کوشش های پلیس برای پیداکردن قاتل یا قاتلین هنوز به‌نتیجه نرسیده است .
عکس رادیو اطلاعات

نیکوزیا ـ خبرگزاری های خارجی صدها نفراز چریك های سابق سازمان «ایوکا» در حالیکه زارزار گریه میکردند ، از کنار تابوت «گیورگیاجیس» وزیرسابق کشور که بریروز جسد او در اتومبیلش کشف شد گذشتند و به‌او ادای احترام کردند .

سازمان «ایوکا» یك سازمان مخفی بود که با مبارزه تروریستی وعلنی با انگلیس توانست استقلال قبرس را بدست آورد . جسد «گیورگیاجیس» که‌با گلوله فرد ناشناسی سوراخ سوراخ شده‌بود دیروز به مقر سازمان «ایوکا»برده شدو صبح امروز (سه‌شنبه)تشییع جنازه رسمی برای‌او صورت گرفت.

ژنرال «جرج گریواس» رئیس سازمان «ایوکا» که‌به‌استقلال‌قبرس از انگلیس کمك کرد ، حاضرنشد درباره قتل«گیورگیاجیس» وزیر کشور سابق اظهار نظر کند .

«گریواس» که‌فعلا۷۲ سال‌دارد و یکی از نزدیکترین همکاران «گیورگیاجیس» در جریان جنك استقلال بود دوسال پیش به‌اصرار «ماکاریوس» به‌آتن تبعید شد .

این معما که وزیرکشور سابق ازمخالفان‌ماکاریوس‌رئیس‌جمهوری قبرس بود واحتمالا در توطئه قتل ماکاریوس در هفته پیش شرکت داشت چرا کشته شده هنوز حل نگردیده است .

مسلم است که «گیورگیاجیس» باکسی در خارج از شهر نیکوزیا قرار ملاقات‌داشته و تنهائی سراین قرار ،در جاده‌ای کم عبور آمده است .

یك گزارش حاکی است که شخص ناشناسی به«گیورگیاجیس» تلفن کرده و گفته است خبرهای مهمی درباره توطئه‌قتل ماکاریوس دارد ومیخواهد به‌او بدهد ، و «گیورگیاجیس» به‌تنهائی به جاده خلوت آمده است اما در سرقرار دونفر مرد ناشناس او را با گلوله ازپا درآورده و گریخته‌اند .

رادیوقبرس گفت«گیورگیاجیس» خودش‌بااین دونفر ناشناس قرار ملاقات گذاشته است و از خانه خارج شده و گفته است شب برمیگردد . پس‌از قتل«گیورگیاجیس» ،پلیس از خانه او که دو فرزندش در آن هستند ،محافظت میکند .

رادیو قبرس افزود دونفر پلیس صدای شلیك گلوله‌به «گیورگیاجیس» راشنیده‌اند اما نتوانسته‌اند ضاربین را تعقیب کنند .

اعتصاب کارکنان فرودگاه لندن هزاران مسافر را سرگردان‌کرد

لندن- هزاران نفر از کارکنان فرودگاه «هیث‌رو» لندن دست باعتصاب زدند ودهها پرواز را لغو کرده و هزاران مسافررا سرگردان گذاشتند .

درحالی‌که مسافران درفرودگاه سرگردان بودند، کارگران فرودگاه به‌زمین‌فوتبال‌مجاور فرودگاه‌رفته‌بودند ورهبرشان برایشان نطق می‌کرد .

فرودگاه لندن که‌بیش ازهرفرودگاه دیگری‌پرواز های بین‌المللی دارد، قبلا بعلت اعتصاب آتش‌نشانان آن تهدیدمی‌شد. افسران آتش‌نشانی که‌در اعتصاب شرکت نداشتند کارهای آتش‌نشانان اعتصابی را بدست خود گرفتند اما بعلت اعتصاب سایر کارکنان تمام دیروز و دیشب فرودگاه عملا کاری نمی‌کرد .

تعداد اعتصاب کنندگان درحدود ۱۰هزار نفر است که شامل مکانیك‌ها، مهمانداران فرودگاهی ، باربران فرودگاه، کارکنان سوخت‌گیری، رانندگان اتوبوس های فرودگاه وغیره می‌باشند .

جنایات امریکا یازده درصد افزایش یافت

واشنگتن- خبرگزاری رویتر- میزان جنایات در آمریکا درسال ۱۹۶۹ درحدود ۱۱درصد افزایش یافته است وپلیس آمریکا توانسته فقط ۲۰درصد ازجنایات را حل‌وفصل کند وعاملین آنهارا پیدانماید وبمجازات‌برساند.

این مطلب درگزارشی درج شده که‌از طرف «ادگار هوور» رئیس پلیس فدرال آمریکا منتشر شده‌است .

گزارش حاکی‌است که بااین همه میزان افزایش جرائم وجنایات درسال اخیر ازچهارسال گذشته کمتر بوده است .

«اگر جرائم رانندگی‌را به‌حساب نیاوریم، میزان افزایش جرائم ۷درصد بوده‌است. تعداد کسانی که‌توقیف شده‌اند ۶درصد بیش‌از سال گذشته بوده‌است .»

درشهرهای بزرگ که‌بیش‌از ۲۵۰ هزارنفر جمعیت دارند افزایش‌جرائم مهم وجنایات ۹درصد بوده‌است .

کشف زندانی ۴۱ ساله در اصطبل !

ناپل- یك زن۷۴ ساله‌که ازسال ۱۹۲۹ دریك اصطبل زندانی شده بود،دیروز کشف شد درحالی‌که اصلا قادر به حرف زدن نبود وبزحمت می توانست راه برود. وی تحت درمان قرار گرفته است .

ماموران تلگراف که برای تعمیر سیمها بالای تیر رفته بودند در حیاط یك اصطبل بی‌پنجره این زن را یافتند که از خاك پوشیده شده و روی زمین می‌خزد .

تحقیقات نشان داد که‌برادر وزن برادر او وی را مدت۴۱ سال‌دراصطبل زندانی کرده‌اند وهر روز از سوراخی به‌اوغذا میرساندند. برادر وزن برادر باتهام آدم‌دزدی توقیف‌شدند.

تلویزیون
بلر
جام جهان نما

برای نخستین بار در ایران
توتو
شرط بندی مسابقات فوتبال
بلیط های شرط بندی توتو بقیمت ۲ ریال در شعبات بانك صادرات تهران و شهرستانها و کیشه های امجدیه بفروش میرسد . آ-۸۱۸۰۲

یخ‌سازی
از ۲ تا ۲۰۰ تن
سردخانه
گوشت ـ لبنیات ـ میوه
بظرفیت یکصد تا ۵۰۰۰ تن
برای اطلاعات بیشتر با نمایندگی ما تماس فرمائید
تهران، جاده جنوبی کرج
سه‌راه ساوه
کارخانه البرز تلفن ۹۵۳۲۷۵

تهران در گفتگوی یك حراج
حراج فروشگاه رفوآ ادامه دارد
خیابان شاهرضا . مقابل سینما رویال

هند مجازات قاچاق مواد مخدر را افزایش میدهد

دهلی- دولت هند قصد دارد مجازات قاچاق مواد مخدررا که فعلا دوتاسه سال زندان است به۷ تا۱۴ سال افزایش دهد .

یك وزیر مشاور هند درپارلمان گفت «چرس» و«بنگ» ازپاکستان‌ونپال وارد هند می‌شود واز این‌کشور به‌سوی آمریکا روانه‌می‌شود که‌همان «ماری‌جوانا» آمریکائیهاست.

وی گفت «چرس» درنپال هرپوند ۳۰۰ روپیه و در پاکستان ۵۰۰ روپیه ودرهند هزار روپیه است و چنین تجارت پرمنفعتی طبعا عده‌زیادی راجلب می‌کند. وی‌افشا کرد که درماه گذشته پلیس‌هند ازیك‌خانه معادل ۱۳ونیم میلیون روپیه «چرس» کشف کرده است .

سه انفجار نیویورك رابلرزه در آورد

نیویورك - خبرگزاری آسوشیتدپرس - دیروز سه انفجار دیگر نیویورك را به لرزه درآورد .

یکی ازانفجارها درنزدیکی یك مرکز بزرگ بازرگانی‌در دست ساختمان بوده ودراین انفجارها کسی آسیب ندید.

هفته پیش‌نیز چندین‌انفجار بمب در محله «مانهاتان» نیویورك رخ داده بود . یك سازمان که خود را «نیروی انقلاب» نامید طی نامه‌ای به خبرگزاریها خود را مسئول این انفجارها‌اعلام کرده‌است.

گزارش های رسیده حاکی است که‌قبل از بروزانفجارها تلفن های ناشناس وقوع آنها را خبر داده بودند و بهمین جهت بیش از دو هزار کارگر که در این‌محل کارمیکردند آنجا را تخلیه‌نمودند و دراثر انفجارفقط۶ نفر زخم‌مختصری برداشتند .

انفجار های اصلی سبب شد که انفجار های فرعی در مخازن گاز و استیلن که در کارگاه های‌ساختمانی بودرخ دهد .

چین کمونیست هند رامتهم کرد

هنك‌کنك - چین کمونیست دیروز دولت هندرا متهم‌کرد که‌درامور داخلی چین‌مداخله می‌کند. این اتهام که در روزنامه « مردم چین » چاپ شده حاکی است که دالائی لاما ، رهبر روحانی فراری تبت درهند اعلامیه‌ای صادر کرده وخواهان جدائی تبت‌از چین شده است .

در مقاله گفته شده دولت هند بااجازه فعالیت‌های ضد چینی به دالائی‌لاما در امور داخلی چین مداخله می‌کندو قصد دارد درتبت یك‌حکومت ستمکار بوجود آورد .

اسرائیل از رای ترکیه اظهار نگرانی کرد

اورشلیم - اباابان وزیر خارجه‌اسرائیل از رائی که دولت‌ترکیه در مجمع عمومی سازمان ملل برضد اسرائیل داده اظهار نگرانی کرد و گفت اسرائیل عقیده دارد که ترکیه میتواند در تعقیب یك سیاست متعادل به صلح خاورمیانه کمك کند .

اباابان که در پارلمان اسرائیل‌به یك سئوال پاسخ میداد گفت گواینکه ترکیه ادعای میانجیگری‌بین اعراب و اسرائیل راندارد ، اما رای آن به طرح اعراب درسازمان ملل باعث نگرانی ما شده است و بهمین جهت مذاکرات وتماس های ما در باره این‌موضوع با دولت ترکیه ادامه دارد .

ویلی برانت گزارش مذاکرات تاریخی‌خود را جمعه اعلام میکند

بن -خبرگزاری آسوشیتدپرس- ویلی‌برانت صدراعظم آلمان غربی روز جمعه در پارلمان این کشور نطقی درباره ملاقات خود بانخست وزیر آلمان شرقی ایراد خواهد کرد و توضیحاتی خواهد داد .

ویلی‌برانت که‌قرار است پنجشنبه شب مذاکرات خود را با نخست‌وزیر آلمان شرقی تمام کند و به بن‌برگردد همان شب جلسه کابینه را تشکیل‌خواهددادو به‌آن گزارش خواهد داد وفرداصبح در پارلمان نطق ایراد خواهد کرد .

این‌نخستین ملاقات سران دو آلمان درعرض ۲۰سال اخیراست. فردا (چهارشنبه) هیئت نمایندگی آلمان غربی بریاست ویلی‌برانت عازم شهر «ارفورت» خواهد شد که در ۷۰ کیلو متری داخل آلمان شرقی قراردارد و محل مذاکرات درهتل«ارفورترهوف» مقابل‌ایستگاه راه‌آهن این شهر خواهد بود .

دیشب دو مقام آلمان غربی‌که برای مذاکره با لهستان به‌ورشو رفته بودند به‌بن بازگشتند و گفتند سفرشان در برقراری همکاری بین آلمان غربی و لهستان «مفید»بوده است .

هدیه نوروزی سینماهای : مولن روژ ـ دیانا ـ مهتاب ـ رکس ـ شهوند ـ رنگین کمان ـ لیدو ـ نپتون ـ همای اسکار ـ ارانوس ـ پاسارگاد ـ شرق ـ وچرخ وفلك

همزمان باتهران در شهرستانهای : اصفهان(چهارباغ- مایاك ـ مهتاب) * مشهد (فردوسی ـ هما) * کرمانشاه (دیانا) * تبریز (تخت جمشید ـ متروپل ـ دیانا) * شیراز (پاسارگاد)

زیباترین هدیه نوروز امسال درسینماهای اونیورسال ـ اروپا ـ میامی ـ آسیا ـ ایران
ساینا ـ تیسفون ـ مارلیك ـ مونت کارلو ـ وسیلوانا ـ و... آستارا (تجریش)

فخرالزمان ـ نیلوفر در
شیرین و فرهاد

رنگی . سینماسکوپ

باشرکت: داریوش طلائی ـ باهنرمندی ژاله ـ محصول پارس‌فیلم
همزمان باتهران در اصفهان سینماهای (چهارباغ ـ مایاك ـ مهتاب) مشهد (آسیا ـ سانترال) شیراز (پارس ـ پرسپولیس)
تبریز (کریستال) اهواز (دنیا) آبادان(رکس ـ ایران) کرمانشاه (متروپل ـ کریستال)

اطلاعیه شرکت سهامی ایرانی تولید اتومبیلهای سینروئن
(ژیان)
بخاطر رفاه آندسته از هموطنان عزیزی که ایام عید بمسافرت میروند ، کلیه‌تعمیرگاههای مجاز ژیان در سراسر کشور مفتوح بوده و برای همکاری بیشتر در انجام خدمات عمومی‌دوسرویس سیارنیز درجاده‌های شمال (چالوس ـ رشت) و جنوب (اصفهان ـ شیراز) بطور مداوم در حرکت خواهد بود .

فقط ۳ روز دیگر فرصت دارید تا
با افتتاح حساب پس انداز در:
بانك اعتبارات تعاونی خاتو زیبا
از جوایز ۲۰۰۰ سکه پهلوی طلا
ده خانه مدرن استفاده فرمائید
حداقل موجودی یکهزار ریال

راه‌حل های جدید برای مالکان اراضی عباس آباد

* صاحبان اراضي مي توانند در مقابل اوراق‌قرضه‌هفت ساله اراضي خودرا‌واگذار نمايند
* مالكان مي توانند اراضـي خود را با زمين در تهران يا شهرستانها ويا آپارتمان مبادله كنند

وزارت آباداني و مسكن بمنظور اجراي طرح عباس آباد ،پس از بررسي هاي لازم چهار راه رابراي صاحبان اراضي اين منطقه اعلام داشت كه هر يك از دارندگان اراضي منطقه مزبور ميتوانند با انتخاب يكي از طريق مذكور تكليف خود را روشن نموده و اراضي‌خود را در اختيار وزارت آباداني‌مسكن قرار دهند .

متن پرسشنامه مزبور كه در اختيار كليه‌صاحبان اراضي گذاشته ميشود باين شرح است .

مقدمه

با مشاوره و تبادل نظربااشخاص ذيصلاح و مسئول در زمينه هاي حقوقي و ثبتي اينطور نتيجه‌گرفته شد كه براي تسهيل در اجراي طرح عمراني عباس آباد و حفظ منافع افسران مالك بايستي‌نحوه اجراي طرح‌در چهار چوبه مندرجات زير بمرحله اجرا درآيد :

اوراق قرضه

مبادله زمين بااوراق قرضه ملي بمدت ۷ سال با بهره ۹ در صد درسال بدون پرداخت ماليات . بطوريكه قيمت اراضي عباس آباد بر مبناي قيمت واقعي روز ارزيابي شده برابر قيمت آن اوراق قرضه ملي پرداخت ميگردد . پايان هر شش ماه نيز بهمراه آن با سود ۹ در صدبطورنقد بدون كسرعوارض و ماليات و يا كسوردیگری‌بوسيله بانكهائي كه تعيين‌ميشود بصاحبان اوراق قرضه پرداخت ميشود .

اصل بهاي اوراق قرضه پس از ۷ سال بطور يكجا قابل پرداخت خواهد بود . ضمنا داوطلبين اين «راه‌كار» براي خريد آپارتمان با ارائه اوراق قرضه ملي حق تقدم خواهند داشت .

مبادله اراضي‌عباس‌آباد بااراضي متعلق بسازمان مسكن ووزارت دارائي در تهران يا شهرستانها . بطوريكه : الف قيمت‌اراضي عباس آباد بر مبناي قيمت واقعي روز ارزيابي گردد .

ب- اراضي متعلق به دولت نيز بر مبناي روزارزيابي گردد .

سپس بر مبناي اين ارزيابي ، نقل و انتقال اراضي بمنظوراجراي امر مبادله بطور رسمي بعمل‌خواهد آمد.

بديهي است زمين هاي متعلق به دولت كه براي مبادله بازمين هاي عباس آباد در نظر گرفته ميشود داراي سند مالكيت ومفروز خواهد بود .

مشاركت

تحويل زمين از اراضي مازاد عباس آباد بعد از اجراي طرح به صاحبان اراضي مذكور بطورمشاع بطوريكه بعد ازاجراي طرح‌بمقدار دو سوم از اراضي مالكان فعلي بطور مشاع از طريق طرحهاي‌قابل عمل كه مانع اجراي طرح‌عباس آباد نباشد به مالكان واگذارشود و افسران مالك‌پس از اجراي‌طرح ۷۲ درصد مساحت فعلي‌زمين‌آنها برايشان باقي خواهد ماند و چون برابر قوانين شهر سازي امكان هر نوع عمليات عمراني فردي براي مالكـان مقدور نيست بنابراين اجتماع حداقل پنج نفر مالك‌وتوافق نامبردگان‌ضروري است و چون پس از اجراي طرح ارزش زمين هاي باقيمانده‌بمراتب افزايش خواهد يافت و از طرفي بهاي قطعات باقيمانده يكسان نخواهد بود بنابراين تحويل زمين دراين «راه‌كار » از طريق قرعه‌كشي بعمل خواهد آمد . مالكان اراضي مي‌توانند درشركتي قريبا بمنظور آپارتمان‌سازي‌تشكيل خواهد گرديد به نسبت ارزش اراضي مورد تملك خود صاحب سهم بشوند .

مبادله باآپارتمان

مبادله اراضي با آپارتمان در طرح عمراني عباس آباد . بعد از تعيين موقعيت مساحت - تيپهاي مختلف آپارتمانها و بهاي تمام‌شده كه توسط كارشناسان‌فني‌در دست مطالعه ميباشد و بعدا طي ضوابط خاص اعلام خواهد شد‌مالكاني‌كه داوطلب اين راه كار ميباشند پس از ارزيابي و تعيين ارزش زمين آنها بهاي تعيين شده زمينشان‌به حساب مخصوصي در يكي از بانك هاي دولتي سپرده خواهد شد كه مبلغ فوق با بهره معادل ۹ در صد در موقع تحويل آپارتمان بحسب آنها منظور خواهد گرديد .

خبرهای روز

معرفي معاون فرهنگي وزارتخارجه وسفيرجديد ايران در عربستان

عاملي

فرزانگان

آقاي اردشير زاهدي وزير خارجه در شرفيابي پيش از ظهر امروز بحضور شاهنشاه آقايان عزت‌اله عاملي سفير سابق ايران در بغداد رابه سمت معاون فرهنگي وزارت خارجه وآقاي عباس‌فرزانگان سفير سابق ايران در اسلو وسفير اسبق در كويت رابه سمت سفير جديد ايران‌در عربستان سعودي به حضور همايوني معرفي كرد .

مدت ماموريت آقاي محمد قوام سفير فعلي ايران در عربستان پايان يافته ونامبرده بزودي بتهران بازميگردد

آقاي عزت‌الله عاملي ازچندي قبل‌باكسب اجازه از پيشگاه شاهنشاه در سمت معـاون فرهنگي وزارت خارجه‌سر گرم كار بود .

دريافت نشان

بفرمان مطاع شاهنشاه آريامهر آقاي وليان وزير اصلاحات‌ارضي‌وتعاون‌روستائي بدريافت يك قطعه نشان‌درجه اول كار مفتخر گرديد .

***

آقاي «رمضان‌نيا» رئيس كل پالايشگاه آبادان بنابه‌تصويب شاهنشاه موفق بدريافت يك قطعه نشان درجه دوم كار گرديد .

مدال كار

ازطرف آقاي مجيدي وزير كار آقاي مرتضي اعتصامي رئيس‌اداره خدمات مدال درجه ۲كار دريافت‌داشت .

همايون بهزادي سالم است

همايون بهزادي كاپيتان تيم فوتبال باشگاه پيكان كه در بازي ديروز بسختي صدمه ديد ، پس‌فردا مقابل تيم‌روماني در ميدان خواهد بود .

بهزادي‌ازناحيه شكم‌ضرب ديده بود و ديشب ناراحتي او بكلي‌مرتفع گرديده‌است.

اين خبررا براي‌علاقمندان فوتبال كه با تلفن هاي مكرر جوياي حال او بودند و اطلاع سايرين درج ميكنيم .

بازگشت هيئت سليح اخلاقي

هيئت تسليح اخلاقي كـه هفته پيش بدعوت آقاي استاندار فارس بشيراز رفته بود پس‌از رسانيدن پيام‌ايمان وقبول مسئوليت اخلاقي طي سخنرانيهائيكه درتالارشهرداري و دبيرستان هاي نمازي و شرقي و مركز سپاه دانش‌و دانشسراي تربيت معلم و دانشكده علوم و ادبيات دانشگاه پهلوي ايراد كرد، ديروز بتهران بازگشت .

انتصاب

آقاي منوچهر طليعه‌قاضي دادگستري به تصدي دفتر حقوقي سازمان برنامه‌منصوب شد .

سفر رسمي پادگورني بايران اواخر هفته آينده آغاز ميشود

«ولاديمر يروفيف» سفير شوروي در دربار شاهنشاهي عصر ديروز در كاخ وزارت خارجه باآقاي اردشيرزاهدي ملاقات و مذاكره كرد .

گفته‌ميشود مذاكرات‌سفير شوروي‌باوزير خارجه‌پيرامون سفر قريب‌الوقوع نيكلاي پادگورني صدر هيئت رئيسه اتحاد جماهير شوروي بايران بوده است .

مقامات تشريفاتي ايران اينك سرگرم‌آخرين بررسي هاي برنامه مربوط به سفر رسمي پادگورني بايـران ميباشند و برنامه سفر رئيس جمهوري شوروي و اسامي همراهان‌ايشان بايران‌دراوائل هفته آينده منتشر خواهـد شد .

پادگورني قرار است در اواخر هفته آينده بدعوت شاهنشاه آريامهر يك‌باربديد رسمي از ايران را آغاز‌كند.

مذاكرات اقتصادي ايران و شوروي

مذاكرات اقتصادي ايران‌و شوروي از صبح فردادروزارت اقتصاد شروع خواهد شد .در اين مذاكرات آقاي هوشنك انصاري وزير اقتصاد رياست هيئت نمايندگي ايران وآقاي پاتوليچف وزير بازرگاني خارجي اتحاد جماهيرشوروي رياست هيئت‌نمايندگي ايـن كشوررا بعهده خواهندداشت.

وزير بازرگاني خارجي‌شوروي عصرامروز باهواپيما وارد تهران مي شود .

آقاي پاتوليچف ساعت نه و نيم صبح فردا قبل ازشروع مذاكرات باآقاي‌انصاري‌وزير اقتصاد ملاقات مي كند .

دبيركل عمران منطقه‌اي درپاكستان

راديو كراچي- ديروز مسرت حسين زبيري دبير كل سازمان‌پيمان‌همكاري‌منطقه‌اي براي عمران باوزير اطلاعات و امور ملي پاكستان ملاقات نمود . آنها درباره طرح هاي مختلف اين سازمان در زمينه ارتباطات تبادل نظر نمودند.

موافقتنامه پروازهاي ايران و كويت امضاء شد

سخنگوي هواپيمائي ملي ايران اعلام كرد : موافقتنامه مربوط .به پرواز هاي شركت هواپيمائي كويتي و هواپيمائي ملي‌ايرا ن‌بين دو كشورايران و كويت توسط آقاي« فيصل- الفوليج» رئيس هيئت مديره شركت هواپيمائي كويتي و تيمسار سپهبد عليمحمدخادمي مدير عامل هواپيمائي ملـي ايران بامداد امروز درشيراز بامضاء رسيد مفاد موافقتنامه از ۱۲ فروردين ۱۳۴۹ قابل اجراءخواهد بود .

بعلت اختلال مخابراتي پيش‌بيني هواي عيد امروز ميسر نشد

امروز بعلت پديده‌هائي در جوار مخابرات، انتقال امواج دچار اختلال شده بود وروي اين اصل اداره هواشناسي نقشه هاي مخابره شده هوا را از نقاط مختلف نتوانست ثبت‌كند اداره پيش‌بيني‌اعلام كرد كه اطلاعات‌امروز اداره هواشناسي‌ازيك پنجم‌اطلاعات روزهـاي ديگر كمتر است باين دليل مهندسان هوا - شناسي‌نتوانستند امروزمسير پرواز هوائي‌راكه ممكن‌است ايران رانيز بگيرد ، تعيين كنند واعلام كردند كه هوا امروز از روي درياي بين سيسيل و يونان گذشته‌است اين‌هوا جبهه زودگذري‌است وكارش با يك گرفتگي و رگبار در نقاطي كه مستقر مي‌گردد تمام مي‌شود وهوا- شناسي اعلام كرد كه خبر قطعي هواي ايام عيد را روز پنجشنبه اعلام خواهد كرد.

معاونين جديد وزارت اقتصاد معرفي شدند

تعداد معاونين اين‌وزارتخانه به هفت نفر رسيد

شاهنشاه آريامهر ساعت چهار بعد از ظهر ديروز ، آقاي هوشنك انصاري وزير اقتصاد را به حضور پذيرفتند

دراين شرفيابي آقاي انصاري، آقايان فرخ نجم‌آبادي را بسمت معاون كل و جواد وفارا بسمت‌معاون امور بين‌المللي و عباسقلي‌بختياررا بسمت معاون صنعتي ،محمد تقي رزاق‌نيارا بسمت معاون‌معدني‌وزارت اقتصاد به پيشگاه شاهنشاه‌آريامهر معرفي كرد .

*** معاون كل**

آقاي فرخ‌نجم‌آبادي معاون كل وزارت اقتصاد ازدانشگاه بيرمنگام انگلستان‌در رشته مهندسي برق فارغ‌التحصيل شده و كالج فنـي منچستر را در رشته مديريت فني بپايان رسانيده‌است .مشاغل آقاي فرخ‌نجم‌آبادي‌در مراجعت‌بايران به شرح زير بوده است.

مهندس مشاورامور برق‌در اداره كل اكتشاف و استخراج شركت ملي نفت رئيس اداره آمار وبررسي هاي فني اداره كل اكتشافات و استخراج شركت ملي نفت ، رئيس اداره استخراج سازمان كشورهاي صادر كننده نفت‌و دستيار قائم مقام مدير عامل شركت ملي نفت ايران ، رئيس اداره روابط سازمان اكتشاف و استخراج شركت ملي نفت ، مدير كل نفت‌وزارت‌دارائي، رئيس هيئت مديره و مدير عامل شركت سهامي تلفن ايران ومعاون فني وزارت اقتصاد .

*** معاون امور بين‌المللي**

آقاي جواد وفا معاون امور‌بين‌المللي وزارت اقتصاددرجات‌ليسانس وفوق‌ليسانس و دكتراي خودرا در رشته هاي اقتصاد و تعليم‌و تربيت ازدانشگاه هاي امريكا دريافـت نموده است .

آقاي وفا درسال ۱۳۳۹ خدمات دولتي‌خودرادر سازمان‌برنامه‌باسمت رياست قسمت نيروي انساني آغاز كرد و نخستين برنامه نيروي‌انساني كشوررا تهيه نمود . وي در سال ۱۳۴۱به معاونت واحد طرحها و برنامه هاي سازمان برنامه منصوب شد و سپس رياست دبيرخانه سازمان عمران منطقه‌اي بعهده وي واگذار گرديد .

آقاي وفا پنجسال پيش به‌وزارت اقتصاد منتقل شد وتاكنون‌عهده‌دار پست هاي قائم‌مقام مركز بررسي‌ها ومشاور وزير اقتصاد بوده‌است .

*** معاون امور معدني**

آقاي محمد تقي‌رزاق‌نيا معاون امور معدني وزارت اقتصاد درسال ۱۳۳۶ از انستيتـوي سعدن و تكنولوژي نيومكزيكو موفق به دريافت دانشنامه ليسانس‌در رشته ژئوفيزيك ومعدن شناسي شده است .

آقاي رزاق‌نيا در سال ۱۳۳۷ به ايران مراجعت نموده و در همان سال در شركت نفت پان‌امريكن مشغول كار شد و در سال هاي‌بعد بتدريج كار هاي زمين شناسي شركت پان امريكن كلا به عهده وي واگذار شد و از فروردين‌ماه ۱۳۴۵ بسمت رياست اداره كل زمين شناسي و اكتشاف شركت پان‌امريكن منصوب گرديده‌است.

*** معاون صنعتي**

آقاي عباسقلي بختيارمعاون صنعتي وزارت اقتصاد پس از گذراندن دوره دانشكده حقوق و دانشكده كشاورزي تهران ، براي ادامه تحصيلات بانگلستان عزيمت نموده واز دانشگاه گلاسكو درجه‌مهندسي شيمي و از دانشگاه لندن درجه دكترا در همين‌رشته دريافت‌داشته است .

مشاغل آقاي عباسقلي بختيار باين شرح بوده است مدير فني شركت سهامي قند اصفهان ، دانشيار‌دانشكده‌فني دانشگاه‌تهران در رشته مهندسي شيمي ، رئيس بهره‌برداري گاز و پتروشيمي در شركت ملي‌نفت‌ايران ، مسئول طرح مجتمع آبادان آقاي بختيار از سال ۱۳۴۵ باين طرف درسمت مديريت عامل شركت سهامي پتروشيمي آبادان‌انجام وظيفه‌نموده است .

۷ معاون

خبرنگار ما اضافه ميكند كه‌با معرفي معاونان‌جديد،وزارت اقتصاد جمعا داراي هفت معاون‌شده است كه علاوه بر معاونان‌جديد، آقايان فريدون معتمد وزيري معاون‌اداري و پارلماني . عطاء سلمانپور معاون بازرگاني و جمشيد اشرفي معاون اقتصادي اين وزارتخانه ميباشند

ملك‌حسين فردا بتهران مي آيد

اعليحضرت ملك‌حسين پادشاه اردن هاشمي بعداز ظهر فردا در پايان ديدار رسمي‌از پاكستان‌براي يك اقامت ۲۴ ساعته وارد تهران خواهند شد و درفرودگاه مهرآباد مورد استقبال شاهنشاه آريامهر قرار خواهند گرفت .

مقامات مطلع اظهارنظر كردند كه پادشاه اردن در مدت اقامت كوتاه و غيررسمي در تهران با شاهنشاه مذاكراتي‌پيرامون مسائل مورد علاقه دو كشور بعمل خواهند آورد و بحران خاورميانه عربي‌بطور طبيعي يكي ازمسائل مورد مذاكره رهبران ايران و اردن خواهد بود.

پادشاه اردن‌همواره‌از هرفرصتي براي تبادل نظر و اطلاع ازنظريات شاهنشاه درباره مسائل مختلف استفاده ميكنند و در سال جاري اين دومين بار است كه بطور غيررسمي بايران‌مسافرت مينمايند.

همراه ملك‌حسين ، وليعهداردن و ديگر همراهان معظم‌له در سفر به پاكستان به تهران خواهندآمد. عصر ديروز آقاي «داود ابوغزاله» سفير اردن در دربار شاهنشاهي در كاخ وزارت خارجه با آقاي‌اردشير زاهدي وزير خارجه ملاقات كرد.

مذاكرات اردن و پاكستان

در اين بين خبرگزاري هاي خارجي از «راولپندي» پايتخت‌موقت سياسي پاكستان گزارش دادند ملك‌حسين و پرزيدنت يحيي‌خان ديشب و امروز به مذاكرات خود درباره بحران خاورميانه‌ادامه دادند و ملك‌حسين ، رئيس جمهوري پاكستان را در جريان اوضاع خاورميانه عربي و موقعيت اعراب در برابر اسرائيل با اطلاع ساخت.

مقامات مطلع گفتند كه رئيس جمهوري پاكستان نسبت به‌اوضاع جاري «تفاهم كامل» نشان داد و مذاكرات در محيطي كاملاصميمانه كه «حاكي ازمناسبات نزديك و دوستانه اردن و پاكستان» ميباشد صورت گرفت .

در جريان مذاكرات رهبران‌دو كشور گفته شد كه شركت هواپيمائي‌مسافربري‌پاكستان موافقت خود را به توسعه كمك هاي فني به شركت هواپيمائي اردن اعلام داشته است .

مقررات صادرات و واردات روزپنجشنبه اعلام‌ميشود

ساعت ۸ ونيم صبح امروزجلسه هيئت دولت بریاست آقاي هويدا نخست‌وزير تشكيل شد

دراين جلسه سياست بازرگاني خارجي كشور و مقررات عمومي صادرات و واردات‌براي سال۱۳۴۹ مطرح و مورد تصويب قرار گرفت اين مقررات‌روز پنجشنبه۲۸اسفند ماه‌از طرف وزارت اقتصاد اعلام خواهد شد .

آقاي نخست‌وزير در پايان‌اين جلسه كه آخرين جلسه هيئت وزيران درسال‌جاري‌بود ازهمكاري و تشريك مساعي هيئت وزيران تشكر نمود واظهار داشت‌اميدوارم در سال آتي نيز با تشريك‌مساعي و همكاري‌يكديگر بتوانيم‌درخدمت به شاهنشاه آريامهر و ملت‌ايران توفيق هاي بيشتر داشته باشيم .

اوامر شاهنشاه درباره خانه‌سازی

مسئله خانه‌سازي كه عامل مهمي در رفاه مردم است در جلسات‌مختلف شوراي اقتصاد بدفعات طرح شد كه در همه مواردشاهنشاه آريامهر تاكيد و اشارات فراواني نمودند .

در جلسه بيست ودوم‌مهرماه۱۳۴۷ هنگاميكه معاون وزارت آباداني و مسكن گزارش خانه سازي منطقه زلزله‌زده را مطرح ميكرد شاهنشاه فرمودند :

يك‌نوع منزل كه كافي نيست.چند مرتبه اين موضوع را تذكر داده‌ام . خانه‌هائي كه ميسازيد بايد متنوع باشد . بايد كمي سليقه بكار برده شود . در اهواز خانه‌هائي كه‌ساخته شده درست مثل زندان است . تمام خانه‌هاي يك شكل ، يك قيافه - يك قواره رديف با ميله‌هاي آهن جلو پنجره‌ها هر‌كجا سيل يا زلزله مي‌ايد عينا همين وضع تكرارميشود چرا خانه را كمي پس‌وپيش‌نميسازيد. رنگهاي مختلف به آنها نمي‌زنيد كه قيافه محل تغيير كند ؟

آپارتمان سازي

درهمين جلسه در مورد آپارتمان - سازي شاهنشاه در بحث ديگري مي‌فرمايند : دستور داده‌بودم مذاكراتي با موسسه «حق‌تيف» درمورد خانه‌هاي پرسي فبريكه بشود .. بكجا رسيد؟ درمالزي اين موسسه خانه‌هاي۲۰-۳۰ طبقه از نوع فبريكه ساخته كه‌خيلي هم زيبا ميباشد . ما علاجي نداريم جز آنكه برويم روي خانه‌هاي « پري فبريكه» و مرتفع‌والا همانطور كه‌قبلا تذكر دادم ، دير يا زود تمام سطح ايران ميرود زير ساختمانهاي كوچك يك يا دو طبقه فردي . اگر درشيراز در زمينهائيكه براي‌ساختن خانه‌براي درجه‌داران گرفته شده ده‌درصد احتياجات راهم تامين نمي‌نمايد خانه هاي چند طبقه ساخته ميشد امروز احتياجي به گرفتن زمين بيشتر و خانه سازي مجدد دربين نبود .

معاون وزارت آباداني و مسكن به عرض رساندندكه باشركت «حق‌تيف» مذاكره شده‌كه در ايران يك‌كارخانه براي خانه‌هاي پري فبريكه تاسيس نمايد و دولت تعدادي از آنها رابراي خانه‌هاي سازماني شهرباني‌خريداري نمايد . ولي هنوز گزارش كار را نداده‌اند .

درمورد خانه سازي در تبريز بعد از گزارش وزير اقتصاد شاهنشاه فرمودند : اولاببينيد شركتهاي‌داخلي تاچه حد ميتوانند عهده كاربرآيند و به اقساط هزينه‌ها را وصول‌نمايند. بعضي شركتهاي خارجي هم حاضراند همينكار را بكنند . اين خانه‌هاي يك طبقه كوروكچل‌را هم كه تابحال عادت داشته‌ايد بسازيد كناربگذاريد و برويد روي ساختمانهاي حسابي‌چند طبقه و پري فبريكه‌و ايجاد كوي‌هاي نوبنياد و از كليه امكانات بـراي ايجاد چنين كوي‌هائي استفاده‌نمايند.

تجهيز سرمايه‌ها

در مسئله خانه سازي در تاريـخ دوازدهم خرداد ۱۳۴۸ شوراي اقتصاد مجددا طرح ميشود دراين جلسه‌وزير آباداني و مسكن درمورد اوامر شاهنشاه جهت خانه‌سازي بـراي كارگران گزارش ميدهد و ضمنا اعلام ميكند كه شركت «حق‌تيف»نيز به وزارت آباداني و مسكن مراجعه‌و پيشنهاد نموده حاضر است تا هفتاد ميليون مارك براي خانه سازي تخصيص دهد بشرط آنكه ثلث آنرا نيز دولت يا موسسات ايراني به آن مبلغ اضافه كنند . شرايط وام «حق‌تيف» ده ساله با شش‌درصدربح پيش‌بيني شده است . در اين مورد با سازمان برنامه و بانك مركزي مذاكره شد اين دو دستگاه اصولا با تحصيل وام از خارج براي خانه سازي موافقت ندارند .

شاهنشاه فرمودند : اگر قراراست خانه‌سازي را به خارجيها بدهيدبايد بي قيمت‌ها نظارت نمائيد پيشنهادي‌هم به دفتر مخصوص رسيده كه شركت هاي مقاطعه‌كار داخلي خانه بسازند و بتدريج پول آنرا بگيرند . دستور دادم به شما بنويسند كه رسيدگي نمائيد .

مدير عامل سازمان برنامه بعرض رساندند ساختمان آپارتمان و منزل هيچ نوع درآمد ارزي‌بوجود نمي‌آورد و بازپرداخت آن بايستي از منابع ارزي كشور تامين شود علاوه براين جنبه تورمي هم دارد .

شاهنشاه فرمودند : ترديدي نيست اگر ميتوانيد سرمايه هاي داخلي را براي اينكار تجهيزنمائيد بنفع كشوراست‌ولي اگرنتوانستيد، اينكار را بكنيد و راه‌حل ديگري هم وجود نداشت ، معطل‌نشويد . تمام حساب هايش را هم بكنيد . ما بايد براي كارگران خانه‌بسازيم تا در رفاه بيشتر زندگي كنند . دائما نمي شود مملكت در تمام شئون اينطور پيشرفت كند آنوقت كارگر روزي هشتاد ريال دستمزد دريافت دارد . بهرحال دستور دادم كميسيوني تشكيل شود و به پيشنهادات رسيدگي نمايد .

اجاره زمين

موضوع خانه سازي براي كارگران و تامين رفاه توده ها مهمترين مسئله جلسه ۱۹ خرداد ۱۳۴۸ بود و در اين جلسه هم وزير آباداني‌و مسكن در مورد خانه سازي براي كارگران گزارش ميدهد و بعرض ميرساند :حسب‌الامرمبارك ملوكانه با مدير كارخانه سيمان تهران كه آمادگي خود را براي خانه سازي جهت كارگران كارخانجات تهران طي عريضه‌اي به پيشگاه همايوني معروض‌داشته‌بود مذاكره شد پيشنهاد ايشان آنست كه‌دولت زمين بطور مجاني دراختيار قرار دهد و هزينه تاسيسات عمومي از قبيل آب و برق و تلفن واسفالت و بطور كلي شهر سازي‌و همچنين پرداخت نصف بهره متعلقه بخانه سازي را تقبل نمايد .

شاهنشاه فرمودند :

زمين را كه نميتوان مجاني دراختيار قرار داد . چون مسئله مالكيت آن مطرح مي شود ولي مي توان به نرخ بسيار كم‌بصورت طويل‌المدت اجاره داد . وظيفه وزارت آباداني و مسكن در اين مورد آنست كه زمين رامثلانودونه ساله به اجاره دستگاهي بدهد كه آن دستگاه احيانا با مقاطعه‌كاران جهت ايجاد خانه سازماني منعقد سازد . شما في‌الواقع نقش‌واسطه را ايفاء ميكنيدبين صاحب كارخانه كه ميخواهدبراي كارگرانش‌خانه بسازد و اين قبيل اشخاص كه حاضرانه دراين‌راه سرمايه گذاري كنند ،البته دولت يك دولت‌انقلابي است و بايد بنفع اكثريت كار كند .واكثريت‌هم همين كارگران و كشاورزان هستند و احيانا ، سرمايه گذاري در شهر سازي در اين مناطق بلامانع است .

وزير مشاور و نايب نخست‌وزير در امور عمراني و اقتصادي بعرض رساند . ظاهراهدف رئيس كارخانه سيمان تهران آنست كه تعدادي خانه بسازدو به كارگران بفروشد.

شاهنشاه فرمودند : اين موضوع مطلب ديگري است وزارت‌آباداني و مسكن در اين مورد وظيفه‌اي ندارد اين وظيفه تعاوني ها است . بايد مردم عضو تعاوني هاي مربوطه بشوند و بوسيله تعاوني ها اين كار ها را انجام دهند . در اينجا منظور ايجاد خانه سازماني براي كارخانه است . كه بنفع كارگر وكارخانه هردو مي باشد . منظور اينست كه كارخانجات كارگران يكديگر را نبرند . و كارگران هم بجاي صرف روزي‌چند ساعت‌در رفت‌وآمد اين مدت را در ميدان هاي ورزش نزديك كارخانه بسر برند و با روحيه قوي كار كنند . وزارت آباداني و مسكن با كارخانجات مذاكره كنندهر كدام حاضراندخانه براي كارگران خود بسازند زمين بصورت اجاره طويل‌المدت به آنها داده شود . البته اگر از اين راه توفيقي حاصل نشد خودتان كار را دنبال كنيد .

پاس فاتح واليبال باشگاههاي تهران

مسعود صالح از تيم پاس وحسن كرد از تيم دخانيات‌چهره هاي بزرگ ميدان بودند ،عكس‌اين‌دورازمانيكه صالح توپ حسن كرد را روي تور متوقف كرده نشان ميدهد .

شب گذشته‌درحضور والاحضرت شاهپور غلامرضاپهلوي ديدارنهائي واليبال قهرماني باشگاه تهران‌بين تيم هاي دخانيات و پاس در سالن ورزشي استاديوم‌فرح پهلوي‌بر‌گزار گرديد .

بيش‌از هزارو پانصد تماشاگر در اين بازي‌هيجان انگيز كه‌حدود دوساعت وچند دقيقه بطول انجاميد شركت داشتند و بي‌آرام بازيكنان دوتيم را مدد ميكردند .

بازي درحالي آغاز شد كه از جمع هشت ديدار انجام شده اين دو تيم شرايطي نامتعادل داشتند، پاس هفت پيروزي داشت با يك شكست كه تنها باخت اين تيم مقابل عقاب بدست آمده بود ولي دخانيات در هر هشت ديدار پيروز شده بود .

*** شانس بزرك دخانيات**

به اين ترتيب دخانيات حتي‌در صورت شكست اگر «۲-۳» بازي را از دست ميداد فاتح جام‌قهرماني باشگاه هاي تهران‌بود ولي‌شكست ۱-۳ اين شانس را ابه تيم پاس‌مي داد ، با چنين شرايطي بازي آغاز شد،تيم دخانيات بادرخدمت داشتن چهره‌هائي‌چون حسن كرد، حسين بهرام‌صفت، مرتضي سپنجي ،رضا حصيمي، حميدشلتوپچي ، هوشنك دانائي وحسن كبيري ،اميدداشت عنوان‌قهرماني سال گذشته خودرا تجديد كندولي، پاس درشب پايان كاري‌شبيه بمعجزه انجام داد و با پيروزي «۱-۳» مقابل‌حريف فاتح جام باشگاه هاي تهران گرديد .

پيروزي پاس

نخستين گيم را دخانيات«۱۰-۱۵» پيروز شد و بدنبال آن سه گيم ۱۱-۱۵ ، ۱۰-۱۵ و۸-۱۵ بازي را از دست داد ، درحاليكه اگربازي سرنوشت را حتي «۲-۳» مغلوب ميشد بازهم فاتح جام بود ، ولي شكست «۱-۳» دخانيات مقابل‌پاس باعث شد ، هردو تيم هشت‌پيروزي و يك شكست داشته باشند ،آنهم بانتيجه حيرت‌انگيزمساوي ازلحاظ گيم هاي برد و باخت طول ۹‌ديدار دور نهائي .

*** پيروزي پاس**

به اين ترتيب به شمارش‌امتياز هاي دو تيم پرداختند . دخانيات ۴۴۹ امتياز از گيم هاي پيروزي و باخت بدست آورده بود و ۳۱۶ امتياز ا زدست داده بود ، درحالي كه پاس ۴۴۷ امتياز بدست‌آورده بود و ۲۹۰ امتياز از دست داده بود ، تفاضل امتياز ها سبب‌پيروزي پاس گرديد و عنوان هاي دوم تا دهم را به ترتيب دخانيات ، عقاب، پيكان ، هما ، تاج ، شفق ،ايران امروز ، همايون و شهرباني بدست آوردند .

بازيكنان تيم پيروز و فاتح جام باشگاه هاي تهران عبارتند از : بيژن روح‌الهي ،رسول خداپرست، مسعود صالح ، محمدعلي‌حيدرخان، غلامرضا محمدزاده ، شهريار ملك‌ايمن ، مهدي ، صابرپور ، مهدي كهكشاني ،ارژن مرزباني، مربي ، محمد توكلي .

مشمولين متولد ۲۹و۳۰

بفرمان شاهنشاه مشمولين‌متولد ۱۳۲۹ در سال ۴۹ بخدمت اعزام‌و مشمولين متولد سال۱۳۳۰ بخدمت احضار ميشوند .

صورت مواليد

صورت مواليد ذكور سال۱۳۳۰ براي اداره نظام‌وظيفه‌عمومي ارسال گرديد و طبق قانون از طريق‌اداره وظيفه عمومي و وزارتكشور از پيشگاه شاهنشاه تقاضاي صدور فرمان احضارمشمولين متولد۱۳۳۰ شده است .

باصدور فرمان‌همايوني واعلاميه اداره وظيفه عمومي مشمولين متولد سال ۱۳۲۹ در تمام طول ۴۹ طبق برنامه‌ايكه تنظيم شده است بـه خدمت اعزام ميگردند .

برنامه اعزام مشمولين اعم از مشمولين عادي ديپلمه برساس گنجايش وظرفيت مراكز آموزشي تنظيم گرديده،است‌ودر فصل‌مربوط بموجب اعلاميه هائيكه از طرف وظيفه عمومي صادر ميشودمشمولين براي اعزام فرا خوانده ميشوند .

احضار

در اعلاميه‌اي كه همزمان باآغاز سال‌نو صادر خواهد شد كليه مشمولين متولد۱۳۳۰ ميتوانند به كشور بخدمت احضار ميشوند باين ترتيب طرف مهلت هاي تعيين‌شده حوزه هاي وظيفه و گروهان هاي ژاندارمري مراجعه‌وضع مشموليت خودرا روشن سازند .

لايحه جديد

خبرنگارما در گزارش خودمي‌افزايد لايحه جديد وظيفه عمومي كه بموجب آن تغييرات وسيعي در مقررات احضار واعزام و شرايط كفالت وانواع معافيت ها داده شده است از تصويب‌نهائي گذشت و آماده تقديم به مجلس شد .اوايل سال آينده اين لايحه تقديم‌مجلس خواهدشد

پنجشنبه ششم فروردين بكارمندان مرخصي داده ميشود

آخر وقت امروز كسب اطلاع‌شد كه هيئت دولت به كليه وزراء‌توصيه كرده است كه درصورت تقاضاي كارمندان روز پنجشنبه ششم فروردين ماه به آنها مرخصي داده شود .

به اين ترتيب كارمندان ميتوانند روز ششم فروردين را مرخصي‌بگيرند و از تعطيلات هشت روزه عيد استفاده نمايند .

فردا مسابقات فوتبال‌انجام‌نميشود

ساعت ۱۲ امروز سخنگـوي سازمان تربيت بدني و تفريحات سالم‌ايران اعلام كرد كه مسابقه فوتبال فردا بين تيمهاي شوروي - تركيه و پيكان -روماني بعلت مصادف بودن باروز عاشورا انجام نخواهد شد ، به‌اين ترتيب برنامه فردا بدون تغيير بعد از ظهره‌شنبه انجام خواهد گرديد .

جين‌فوندا عليه وزيردفاع امريكا شكايت كرد

سيتل - آسوشيتدپرس - جين فوندا هنرپيشه‌معروف بين‌المللي‌امروز عليه «ملوين‌لرد» وزير دفاع امريكا شكايتي تسليم دادگاه «سيتل» كرد و اظهار داشت جنجالي كه وزارت دفاع امريكا برسر تخلف از قوانين براي وي براه انداخته ممكن است برايش گران‌تمام‌شود و جايزه‌اسكار بوي تعلق نگيرد .

جنجال «جين‌فوندا» از وزارت دفاع هنگامي بالا گرفت كه جين فوندا در راس گروهي از سرخپوستان به دژ نظامي امريكا در «سيتل» حمله كرد. آنها درخواست داشتند كه اين دژ بايد به صورت دانشگاه سرخپوستان منطقه درآيد .

فوندا به‌خاطر ارائه بازي درخشان در فيلم «آنها اسب‌ها را هدف قرار ميدهند » نامزد دريافت جايزه‌اسكار است .

جين فوندا دختر «هنري فوندا» هنرپيشه معروف انگليسي است .

يك گروهبان ٤ نفر را بميل خود تيرباران كرد

سن دومينيك- خبرگزاري‌فرانسه- سخنگوي پليس دومينيكن اظهار داشت كه‌يك گروهبان پليس‌چهار نفر را به ميل خود دستگير كرده و آنها را به كنار دريا برده وهر چهارنفرشان را تيرباران نموده است .

اين حادثه اسفناك در شهر «باراهونا» در دويست كيلو متري پايتخت كه از چندي قبل صحنه بي‌نظمي و آشوب گرديده روي‌داده است .

گروهبان پليس در بازجوئي اعتراف كرده است كه هر چهار نفر را با گلوله تفنك كشته است.

«تمي ترل» بت نسل جوان امريكا درگذشت

فيلادلفيا- آسوشيتدپرس -«تمي‌ترل» خواننده آهنك‌هاي معروف نسل‌جوان كه صفحات او در ميليونها نسخه به فروش ميرسدامروز درسن ۲۴سالگي درگذشت . علت مرك افشا نشده است .

«ترل» در اين اواخر از بيماري مرموزي رنج ميبرد . و از چندي قبل براي درمان بيماري خويش مدتي در بيمارستان بستري بود .

ترل از شش سال پيش يكي از بت‌هاي جوانان‌امريكا شد وآهنگهاي وي با عناوين «عشق گرانبهاي تو» و «هيچ كوهساري‌بلند نيست»محبوبيت عجيبي بين طرفدارانش كسب كرد .

دبيركل و مديركل اطاق بازرگاني‌وصنايع‌ومعادن

دراولين جلسه‌هئيت نمايندگان اطاق بازرگاني و صنايع ومعادن ايران كه عصر ديروز بریاست سناتور دكتر طاهر ضيائي تشكيل شد ،

دراين جلسه حق عضويت سالانه اعضاي اطاق كه براساس ميزان سرمايه‌از۵۰۰تا ۲۵۰۰تومان‌خواهد بود بتصويب رسيد . وپس از تصويب بودجه دوماهه اول‌سال آينده ، آقاي مهندس رزم‌آراء به سمت دبيركل و حسين متين‌بسمت مدير كل اطاق بازرگاني وصنايع ومعادن ايران انتخاب شدند .

JOURNAL DE TEHERAN
le plus ancien quotidien en français du moyen-orient

ژورنال دوتهران سي‌وشش ساله شد

روزنامه «ژورنال دوتهران»نشريه فرانسوي زبان موسسه اطلاعات‌از ديروز وارد سي و ششمين سال خدمتگزاري مطبوعاتي‌خود گرديد .

«ژورنال دوتهران»بعد ازاطلاعات دومين نشريه موسسه اطلاعات‌است كه سي و پنج سال قبل تحت راهنمائي هاي‌خردمندانه بنيان‌گذار ايران نوين ، اعليحضرت رضاشاه كبير شروع بانتشار كرد .

اعليحضرت فقيد هنگام سفر تاريخي بكشور دوست و همسايه تركيه كه بدعوت « كمال‌آتاتورك» صورت گرفت با مشاهده روزنامه فرانسوي زبان «ژورنال» در تركيه بانتشار روزنامه‌اي مشابه درايران براي آشنا ساختن خارجيان مقيم با تحولات ايران اظهار علاقمندي فرمودند .

سناتور عباس مسعودي كه در التزام ركاب اعليحضرت فقيد در سفر تركيه بود با توجه به تمايل همايوني بلافاصله پس از بازگشت به تهران‌مقدمات انتشار «ژورنال- دوتهران» را فراهم‌ساخت ونخستين شماره روزنامه مذكور در پانزدهم مارس سي و پنج‌سال قبل در چهار صفحه انتشار يافت ، از آنروز به بعد انتشار ژورنال دو تهران‌بدون هيچگونه توقفي ادامه داشت و نشريه مذكور از هنگام انتشار تا بامروز همچنان مقام و اهميت خود را در ميان ايرانيان آشنا بزبان فرانسه و همچنين خارجيان مقيم حفظ كرده است .

ژورنال دوتهران در سال هاي اخير همگام با انقلاب و تحولاتي كه در همه شئون مملكتي تحت رهبري‌هاي‌شاهنشاه آريامهر‌صورت گرفته به پيش رفت و در تنوع مطالب و استفاده از روش هاي مدرن‌روزنامه‌نويسي پيشقدم گرديد

ژورنال دوتهران امروز در ۸ صفحه با تيراژي قابل توجه انتشار مي‌يابد .

ژورنال دوتهران‌در سالهاي‌اخير بعلت خدمت به‌نشرو توسعه‌فرهنك وزبان فرانسه در ايران بدريافت مدال طلاي آكادمي فرانسه و جام اميل دوژيراردن كه به نشريات فرانسوي زبان دنيا اهداء ميگردد نائل شد .

ديروز از طرف آقاي هويدا نخست‌وزير طي نامه‌اي كه بعنوان آقاي احمد شهيدي‌سردبير ژورنال دوتهران ارسال گرديد ، نخست وزير از خدمات ژورنال دوتهران در معرفي ايران به خارجيان‌تجليل كرد و براي آينده «ژورنال - دوتهران» آرزوي پيروزي نمود .

چهارنفر كشته وده‌تن مجروح شدند

ساعت ده بامداد امروزدرنتيجه يك حادثه رانندگي كه در جاده كرمان - رفسنجان روي داد ، وكيل دادگستري ، رئيس دارائي رفسنجان ، يك كارمند دادگستري رفسنجان و راننده اتومبيل سواري حامل اين عده كشته شدند .

خبرنگار ما در رفسنجان گزارش داد : اتومبيل سواري شماره ۸۲۴۱ تهران برانندگي آقاي موسوي و به سرنشيني آقاي ديانتي وكيل دادگستري ، آقاي احمدي رئيس دارائي ، سيدنبي علوي كارمند دادگستري در جاده كرمان - رفسنجان بااتوبوس‌شماره ۷۴۷۶۵ تهران برانندگي حسن موسوي تصادف كرد ، درنتيجه اين حادثه، سرنشينان و راننده سواري دردم كشته شدند و ده نفراز سرنشينان اتوبوس مجروح گرديدند . مجروحين به بيمارستان شيرو - خورشيد سرخ رفسنجان انتقال يافتند .

پيش‌بيني هوا

هواي‌استانهاي خراسان ، سيستان‌وبلوچستان نيمه‌ابري دربعضي نقاط توام باركبارهاي پراكنده ميباشد . هواي استان هاي آذربايجان شرقي و غربي نيمه‌ابري ،هواي تهران كمي ابري خواهد بود . هواي ساير نقاط صاف گاهي كمي ابري پيش‌بيني ميشود . ضمنا درجه حرارت‌امروز تهران۱۴وحداقل ۱درجه بوده است .

حوادث تعطیلات عید

تصادف ـ پرخوری سرماخوردگی حوادث مهم تعطیلات آخرسال

وراههای پرهیز از آن

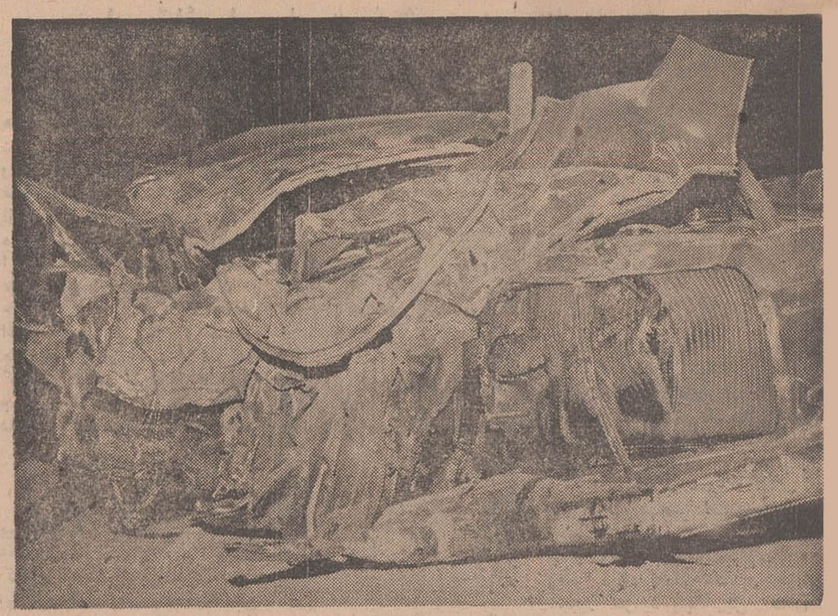

این حادثه در ایام تعطیل روی داد

هر سال درتعطیلات عید حوادث مختلفی روی داده است . این حوادث منحصر به ایران نیست ، در ممالك اروپائی و امریکانیز در تعطیلات کریسمس ، ژانویه و عیدپاك ، آمار حوادث‌روزانه بالا می‌رود .

هر حادثه‌ای را یك یاچند اشتباه بوجود می آورد . با توجه باین که تعطیلات‌امسال طولانی‌تر از سال های دیگر است باجزئی دقتی میشوداز وقوع حادثه جلوگیری کرد.

تصادف

هر سال حوادث رانندگی ، بزرگترین رقم وقایع تعطیلات‌عید را تشکیل می دهد این حوادث مخصوصا در سال هائی که بعلت مساعد بودن هوا ، مسافرت به خارج از پایتخت یا شهر های‌بزرك بیشتر میشود ، افزایش می یابد.

بررسی حوادث رانندگی ایام عید، در سالهای گذشته نشان می دهد که این حوادث درنتیجه‌سبقت و سرعت غیر مجاز ، عدم توجه به جلو در اثنای رانندگی ،سپردن اتومبیل به دوستان و بستگان ، صرف مشروب الکلی ، رانندگی ممتد بدون استراحت و خواب ، توقف‌در کنار جاده هنگام شب و... روی داده است .

* دو سال پیش در ایام عید افراد یك خانواده که رهسپارزنجان بودند در راه مهر آباد گرفتار حادثه شدند راننده اتومبیل حامل افراد این خانواده براثر « سبقت غیر مجاز » با اتومبیلی که ازمقابل می‌آمد تصادف کرد و ۳ نفر از سرنشینان اتومبیل او کشته شدند و عید این خانواده به عزا مبدل شد.

* در ایام عید ، مخصوصا در جاده ها باید هنگام سبقت مراقبت کرد و جز در نقاط مجاز و پس از اطمینان کامل مبادرت به این عمل نکرد.

* سرعت بیش از حدیك‌اتومبیل در عید سال ۱۳۴۵ ،نیمی از افراد یك خانواده راکشت و نیم‌دیگررا در بیمارستان بستری کرد . افراد این خانواده از تهران رهسپار زادگاه خود بودند و راننده‌اتومبیل که پدر خانواده بود می‌خواست طوری حرکت کند که قبل از تحویل سال در خانه‌ای که خود و پدر و پدر بزرگش در آن به‌دنیا آمده بودند سرسفره هفت سین بنشیند . او چهار ساعت از وقت خود را در تهران در خیابان ها دنبال « صفحه موسیقی » مورد علاقه‌اش تلف کرده بود و درجاده می خواست ، این چهار ساعت را با افزودن سرعت جبران کند که در یك پیچ با اتومبیلی که ازمقابل می آمد مواجه شد ، نتوانست کنترل اتومبیل را حفظ کند و اتومبیل پس از انحراف از جاده به داخل گودال عمیقی افتاد وباعث مرك ۲نفر و مجروح شدن دو نفر دیگر شد .

* عدم توجه به جلو دراثنای رانندگی مخصوصا در جاده ها فوق‌العاده حائز اهمیت است . دو سال قبل درراه‌چالوس یك‌اتومبیل سواری که یکی از سرنشینان آن از پشت سر به دهان راننده«لقمه غذا» می گذارد به کوه‌برخورد کرد و ۳نفر مجروح شدند. درهمین‌سال در راه‌ساوه اتومبیلی که‌راننده‌اش در اثنای رانندگی مشغول پیدا کردن یك‌صفحه موسیقی ازمیان صفحات مختلف خود جهت گذاردن در گرامافون اتومبیل بود با تیر تلگراف تصادف کرد .

* در ایام عید ، در خارج‌ازشهر ها ـ در پیك‌نیکها ـ همراهان‌راننده مخصوصا آنهائی که در رانندگی مهارتی ندارند کلید اتومبیل را به شوخی به‌خواهش و به هر وسیله‌ای که بتوانند می گیرند و مشغول رانندگی میشوند و چه بسا که حوادث ناگواری‌در نتیجه هوس این عده و بی احتیاطی‌صاحب اتومبیل آفریده شود .

* رانندگی در حال «مستی یا خستگی مفرط و خواب آلودگی » از موارد دیگر خطرناکتر است مسافران شهرستانها معمولا عادت به رانندگی در بیابان را ندارند ، لذا زود خسته میشوند و چنانچه بدون استراحت به رانندگی ممتد خود ادامه دهند ، ممکن است در اثنای رانندگی کنترل اتومبیل از دست آنها خارج شود ویا اصلا به خواب فرو روند و اتومبیل تصادف کند و یا به دره سقوط نماید و یا سرنگون شود .

* همچنین توقف در کنار جاده موقع شب خطرناك است و هرسال تلفاتی داشته است در صورت لزوم راننده باید در حاشیه جاده و در قسمت « خاکی » توقف کند و در شب چراغ خطر اتومبیل را روشن بگذارد تا اتومبیل های دیگر به آن برخورد نکنند . رعایت این توصیه درراههای غیر اسفالته‌مهمتر است ،زیرا در این راههابر اثر گرد وخاك زیاد ، اتومبیلی که متوقف است دیده نمیشود . مرور صفحات حوادث ایام عید روزنامه اطلاعات نشان میدهد که ۹ سال قبل که هنوز جاده چالوس کاملا اسفالته نشده بود یك اتومبیل سواری به جیپی که در کنار جاده متوقف بود برخورد کرد و هر دو اتومبیل به دره سقوط کردند .

* توصیه به‌اتومبیلدارها

* توجه به لیز بودن جاده ها بر اثر بارندگی ، و رفت و آمد مردم و احشام در دهکده های واقع در کنار جاده ها و نیز همراه‌داشتن وسائل تعمیر اتومبیل از قبیل‌آچار های مختلف ، جك ، چرخ یدك ، گالن بنزین و بالاپوش گرم و مقداری غذا لازم است ، در غیراین صورت ممکن است به مسافر عید خوش نگذرد .

قبل از اینکه از مرتب بودن اتومبیل خود اطمینان حاصل نکنید به مسافرت نروید ، زیرا خراب شدن اتومبیل در جاده،لذت‌مسافرت را از شما سلب می کند ، وسائل هدایت اتومبیل (فرمان و ترمز) اتومبیل باید حتما خالی از عیبو نقص باشد خرابی این قسمت ها، هم برای سرنشینان اتومبیل و هم مردم‌دیگر خطرناك است .زیراباعث خروج اتومبیل از مسیر خود می شود .

به چراغهای اتومبیل باید توجه داشت ، در صورتی که سیم‌کشی اتومبیل فرسوده باشد در دست ـ انداز های جاده ها سیم‌ها قطع‌می شود و چراغها از کار می‌افتد و موقع شب تولید دردسر می کند . زنجیر چرخ و برف‌پاك‌کن لازم است زیرا به هوای بهاری‌اعتمادی نمی‌شود کرد گه خوب است وگاه نا مساعد .

درایام عید سال قبل ، مردی که همسر و فرزندانش اورا در روزعید مجبور به مسافرت کرده بودند موقعی که‌در نزدیکی‌مقصد اتومبیل او از کار افتاد از فرط ناراحتی اتومبیل را آتش زدودستش مجروح شد .

هوا

در ایام عید که امسال به تعطیلات آخر سال شهرت یافته است به هوا نمی‌شود اعتماد کرد. هوای بهاری‌دائما درحال‌تغییر است یعنی براثر گرم شدن محیط ،هوا متصاعد می‌شود . هوای گرم در حال صعود در طبقات بالا به هوای سرد می‌رسد و تولید ابر و رعد و برق و رگبار می کند و این‌تغییرات سریع ، سبب سرماخوردگی و ناراحتی های دیگر می‌شود ،پس در ایام عید نباید گول هوا را خورد باید همه‌جا چترو بارانی دردسترس داشت .

پرخوری و پزشك

پرخوری و عوارض آن ، ازقبیل بیماری جهاز هاضمه و مسمومیت از حوادث ایام عید است . باید از پرخوری مخصوصا از خوردن بیش‌از اندازه تنقلات پرهیز کرد . البته بهداریهای مختلف بویژه‌بیمه کارمندان دولت باید پزشك‌کشیك داشته باشند .

اختلاف زن‌و شوهری

در ایام عید حوادث ویژه‌دیگری هم اتفاق می‌افتد از آن‌جمله است اختلافات زن و شوهری برسر رفتن به دیدن عید مادرزن و مادرشوهر و امثال آن و یارفتن بمسافرت و خرید لباس بچه‌ها و دادن عیدی به بچه‌های فامیل و از این قبیل‌در ایام عید که عده کثیری‌به‌مسافرت می‌روند باید مراقب خانه نیز بود . بوسه های عید نیز ممکن است باعث انتقال بیماری شود .

امسال

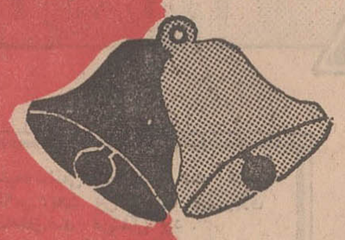

زنگها دوبار بصدا درمیآیند

و

۲ جایزه مادام العمر ماهی ۳ هزار تومان

بانك عمران

یکجا قرعه‌کشی میشود

اگر موجودی شما در بانك عمران بین صدتا دویست تومان باشد مادام العمر ماهی ۲ هزار تومان برنده میشوید

اگر موجودی شما در بانك عمران بین دویست تا سیصد تومان باشد در این قرعه کشی مادام العمر ماهی ۲۵۰۰ تومان برنده میشوید

واگر موجودی حساب شما در بانك عمران سیصد تومان ویا از آن بیشتر باشد در این قرعه کشی مادام العمر ماهی ۳ هزار تومان برنده میشوید .

برای شرکت در قرعه کشی جوایز امسال

بانك عمران

فقط تا پایان روز جمعه ۲۹ اسفندماه فرصت دارید

برای نخستین بار در ایران

توتو

شرط بندی مسابقات فوتبال

بلیط های شرط بندی توتو بقیمت ۲ ریال در شعبات بانك صادرات تهران و شهرستانها و کیشه های امجدیه بفروش میرسد .

آ ـ ۸۱۸۰۲

اطلاعات هوائی

نشریه مخصوص ایرانیان مقیم خارج ازکشور این نشریه هر روز صبح با پست هوائی برای مشترکین ارسال میشود .

قیمت آبونمان برای آمریکا یکساله ۲۲۰۰ ریال وبرای اروپا ۱۸۰۰ ریال میباشد .بدانشجویان ۲۵ درصد تخفیف داده خواهدشد .

تلفن شعبه آبونمان اطلاعات هوائی ۳۱۱۰۷۱

مجله جوانان

روز های دوشنبه منتشر میشود

عید نوروز ۱۳۴۹ — نورمن ویزدام

هنرمندمحبوب‌بچه‌ها و بزرگها درسینماهای

کاپری وبرنامه افتتاحیه سینما سیلورسیتی (قلهك)

منتظراست که همه را بایك فیلم شیرین و کمدی از خنده روده‌بر کند

نرمن ویزدام
در فیلم رنگی
نرمن هیپی شده
باشرکت
ترنس الکساندر
وسالی گیون

تکخال

شماره مخصوص نوروز مجله

کاریکاتور

که مثل‌همیشه تکخال مطبوعات ایران است

۵ شنبه ۲۸ اسفند منتشر میشود

سینما تخت جمشید

هدیه نوروز خودرا تقدیم میکند

نوروز امسال + سرافینو + پیتروجرمی = یکدنیا لذت ونشاط

فیلمی از پیتروجرمی

سرافینو

رنگی
پخش از کمپانی کلمبیا
SERAFINO

با شرکت : آدریانو چلنتانو

سارواورتزی ـ اوتاویوپیکولو ـ فرانچسکارومانو

شروع سئانسها ۱۱ صبح ـ ۳ ـ ۵ ـ ۷ ـ ۹ بعدازظهر

گزارش جهانگیر افخمی نماینده اطلاعات در نیویورک از تسلیحات جهان درسال گذشته

۱۳۴۸: دنیا ۱۶۰۰ میلیارد تومان برای تسلیحات پول داد

در سال ۱۳۴۸ تسلیحات اتمی همچنان باشدت ادامه داشت و مهم ترین مسئله مورد بحث بین امریکا و شوروی جلوگیری از ایجاد شبکه‌های ضد موشکی بود.

بطور کلی در سال گذشته بودجه نظامی کشورهای جهان بطور سرسام آوری افزایش یافت. روند تاز زیر در باره سیستم ضد موشکی در جهان هست که هزینه سرسام آوری دارد.

دولت امریکا میخواهد باصرف ۷ میلیون دلار یک رشته دفاعی در شمال کشور در مقابل موشک های اتمی روسیه شوروی و چین کمونیست به‌وجود آورد تا احیانا چنانچه روزی یکی از این دو کشور پشدستی کرده و قصد حمله ناگهانی بامریکا را داشته باشد، دستگاه های «ا.ب.م» موشک های دشمن را قبل از رسیدن بهدف هایش نابود کند.

مخالفین و موافقین «ا.ب.م» در کنگره امریکا و در جراید و محافل سیاسی دو جبهه نیرومند در مقابل یکدیگر تشکیل داده‌اند و عده‌ای از سیاستمداران نیز موقع را غنیمت شمرده برای جلب توجه مردم به حمله مخالف یکی از این دو دسته پیوسته‌اند. از آنجائی که تاسیس این مراکز دفاعی جنبه جهانی داشته و ممکن است در سرنوشت کشورهای دیگر نیز موثر باشد. در این مقاله بطور اختصار نظر موافقین و مخالفین را پیرامون شرح می دهم.

موافقین که وزیر دفاع امریکا در راس آنها قرار دارد معتقدند که دولت امریکا باید از هر جهت در مقابل حملات احتمالی کشور های دیگر آماده باشد و در عصر اتمی هر کشوری که بتواند با یک حمله ناگهانی تمام نیروی دفاعی و تجاوزی دشمن را از بین ببرد از خطر معامله بمثل حریف در امان خواهد بود. امریکا قصد تجاوز به روسیه شوروی و چین کمونیست را ندارد و اگر چنین قصدی داشت در آن روزهائی که ژاپن تسلیم شده بود و امریکا یگانه کشوری بود که بمب اتمی در اختیار داشت اینکار به آسانی میسر میشد ولی امریکا به پیشنهادات طرفداران این عقیده که برتراند راسل هم جزء آنها بود ترتیب اثری نداد و در آینده نیز چنین قصدی نخواهد داشت ولی دلیلی در دست نیست که روسیه شوروی و چین کمونیست که امروز بمب اتمی در اختیار دارند و از طرفداران جدی حملات ناگهانی و غافل گیر کردن حریف هستند از فرصت استفاده نکرده و تمام نیرو های دفاعی امریکا را یکجا از بین نبرند؟

* زیر دریائی اتمی

طرفداران «ا.ب.م» می گویند دولت امریکا باید خودش را از هر جهت در مقابل حملات احتمالی کشور های دیگر مجهز کرده و توجهی به عکس‌العمل دیگران نداشته باشد کما این که دولت روسیه شوروی از مدتها قبل بدون این که اهمیتی به عکس‌العمل امریکا بدهد همه گونه وسایل دفاعی برای خویش فراهم کرده است و امروز با خیال راحت تمام نیرویش را صرف تهیه وسایل تجاوزی مینماید و در حال حاضر میتوان گفت که دست کمی از امریکا ندارد و در دوسه سال آینده براحتی خواهد توانست با امریکا برابری کند.

یکی از وسائل دفاعی امریکا زیر دریائی های اتمی است که با موشک های اتمی مجهز می‌باشند و تعدادشان از ٤١ تجاوز نمی کند و بیش از ۳۰ زیر دریائی در هر موقع در اقیانوس ها نبوده و بقیه در بنادر تمرکز دارند. دولت روسیه در مقابل این زیر دریائی های امریکا، زیر دریائی‌هائی بنام «س‌س‌ن» ساخته است که با نیروی اتمی حرکت میکنند و موشک های اتمی دارد و بسیار سریع می باشد و در حال حاضر هر ماه یکی از این نوع زیر دریائی ها به آب انداخته میشود و در دوسه سال آینده هریک از زیر دریائی های اتمی امریکا با چهار زیر دریائی اتمی مشابه روسیه روبرو خواهد بود.

* ۲۵ میلیون تن

مطابق اطلاعاتی که بدست آمده است دولت روسیه زیر دریائی‌های دیگری نیز تهیه می کند که می تواند با موشک های اتمی تا ۱۵۰۰ میل هر هدفی را نابود کند، این نوع زیر دریائی ها براحتی خواهند توانست از فاصله ۵۰۰ میل از ساحل فرودگاه‌ها هواپیما های بـ ـ ۵۲ امریکا راوپران کنند.

سومین اسلحه خطرناک شوروی معروف به «س‌س ـ ۹» است که در حال حاضر بیش از ۲۰۰ موشک آن حاضر و آماده می باشد و هر کدام مجهز به سر جداگانه می باشد که مجموعا بیش از ۲۵ میلیون تن قدرت انهدامی دارد و براحتی میتواند شهری را نابود کند و این موشک ها مخصوصا برای مقابله با موشک های «مینتمن» امریکائی ساخته شده و باتوجهی که مقامات شوروی به تهیه این موشک مبذول میدارند در دو سه سال آینده تعداد آنها بیشتر از موشک های امریکائی خواهد بود.

دولت شوروی احتیاط را از دست نداده و کشورش را در مقابل هر نوع تجاوزی مجهز کرده است و دستگاه هائی نظیر «ا.ب.م» در اطراف مسکو و نقاط مهم و حساس کشور تاسیس کرده است و نظر مخالفین تاسیس «ا.ب.م» که ممکن است اقدام امریکا روسیه را وادار به تاسیس این نوع وسایل دفاعی کند چندان معتبر نمی باشد زیرا دولت شوروی در حال حاضر از هرجهت برای دفاع آماده می‌باشد و در دو سه سال آینده نیروی تجاوزیش بر نیروی دفاعی امریکا برتری خواهد داشت واگر دولت امریکا تا آن روز صبر کند و از حالا بفکر آینده نباشد فرصت گرانبهائی را که ممکن است در سرنوشت جهان موثر باشد از دست داده است.

* مخالفین چه میگویند

سیاستمداران حزب دموکرات مخصوصا آنهائی که برای آینده نقشه‌هائی کشیده‌اند ماجرای «ا.ب.م» را بهانه قرار داده و میخواهند در ابتدای کار مزه شکست را به نیکسون بچشانند و توجه عامه مردم را که در سرنوشت فعالیتهای آینده آنها موثر است بنفع خودشان جلب کنند. سناتور کندی عده‌ای را برای مطالعه وفراهم آوردن مدارک لازم استخدام کرده است و هوبرت هامفری معاون رئیس جمهور سابق در مقالاتی که برای جراید می‌نویسد اینطور استدلال میکند.

«دولت نیکسون ادعا میکند که برای مقابله با حملات ناگهانی روسیه شوروی و چین کمونیست، دستگاه «ا. ب .م» برای امریکا ضروری می‌باشد. من هیچ مدرک ودلیلی برای اینکار نمی‌بینم و تاسیس چنین دستگاه بجز اینکه روسیه شوروی را برای تقویت اسلحه‌های دفاعی تحریک کند نتیجه دیگری ندارد و بطور یقین در این موقع که نمایندگان کشورهای مختلف برای کنترل و تجدید اسلحه‌های اتمی دور هم جمع شده‌اند عکس‌العمل روسیه در این مذاکرات مشهود خواهد بود.

«بطوری که وزارت دفاع امریکا اعلام داشته است در حال حاضر ارتش آمریکا میتواند متجاوز از ٤ هزار موشک و بمب اتمی مصرف کند و اگر اسلحه‌های دیگر وزیر دریائی‌های اتمی و هواپیماهای مخصوص را بشمار آوریم می‌بینیم امریکا براحتی میتواند از خودش در مقابل هر تجاوزی دفاع کند.

سال گذشته ملل مختلف جهان متجاوز از ۲۰۰ میلیارد دلار (۱۶۰۰ میلیارد تومان) برای اسلحه و مهمات بمصرف رساندند و میتوان گفت که امریکا به‌تنهائی نصف این مبلغ را می‌پردازد و هر سال این رقم بالاتر می‌رود. تصور کنید اگر هرسال نصف این پول برای بهبود زندگی مردم فقیر بمصرف میرسید، چه نتایجی از آن حاصل می‌شد؟. قادر دنیا فقر و احتیاج وجود دارد، صلح وآرامش پیدا نخواهد شد و حالا موقع آن فرا رسیده است که امریکا بعوض اینکه بخارج بنگرد کمی هم باوضاع داخلی کشور توجه نماید».

* اولتیماتوم

یکی از نویسندگان امریکائی که در جنگ گذشته و سالهای بعد در تشکیلات ضد جاسوسی امریکا فعالیت داشته است در طی مقاله‌ای خاطرنشان کرده است که دستگاههای «ا.ب.م» نه‌تنها برای امریکا بلکه برای هیچ کشور دیگری نمی‌تواند مفید واقع شود زیرا در این عصر وزمانه احتیاجی نیست که بمب اتمی را با هواپیما ویا موشک بطرف کشور دشمن بفرستند بلکه در یک چمدان کوچک آنرا حمل خواهند کرد. تصور کنید دولت روسیه شوروی بخواهد بامریکا حمله کرده وارتش آمریکا را غافل گیر کند. سفیر شوروی از رئیس جمهور آمریکا وقت ملاقات میطلبد و چون بکنار میز رئیس جمهور میرسد خیلی خونسرد از جیب کتش ورقه کاغذی را که آدرس منزلی درشهر نیویورک روی آن ماشین شده است بیرون آورده وبدست رئیس جمهور میدهد و میخواهد که تلفنا ازرئیس کلانتری آن محل درنیویورک بخواهد که ماموری به آن منزل بفرستد وفورا مشاهداتش را گزارش دهد. گزارش شهربانی نیویورک که پس از چند دقیقه باطلاع رئیس جمهور میرسد حکایت میکند که در آن محل یک بمب اتمی دیده می‌شود.

بقیه در صفحه ۱۳

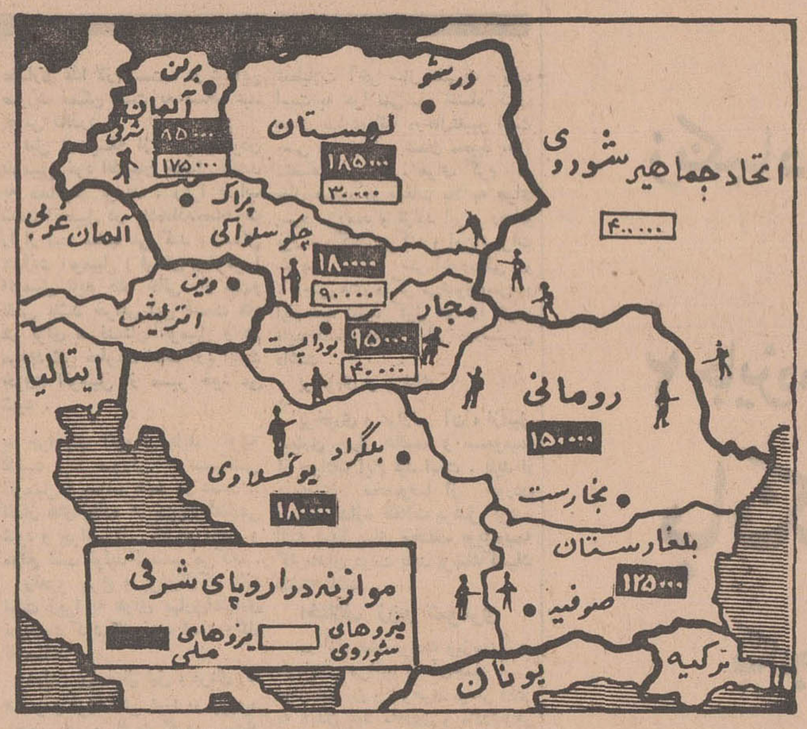

درنمودار فوق تعداد سربازان شوروی درکشورهای اروپای شرقی و تعداد سربازان هریک از کشورها نشان داده شده‌است. از نیوزویک

هزینه سال گذشته تسلیحات در جهان

بموجب گزارشی که آژانس خلع سلاح امریکا منتشر نموده است دنیادر سال ۱۳۴۸ بیش از ۴۰۰ میلیارد دلار خرج تسلیحات کرده است و این رکوردی در بودجه تسلیحات میباشد.

در گزارش گفته شده است که کشورهای صنعتی شرق و غرب در سال گذشته ۱۷۴ میلیارد دلار برای تسلیحات خرج کردند و کشورهای در حال توسعه ۳۶ میلیارد دلار برای ارتش‌های خود هزینه در نظر گرفتند. بموجب این گزارش کشور های در حال رشد از سال ۱۹۶۷ تاکنون ۳۵ در صد بر بودجه نظامیشان اضافه کرده‌اند

در سال ۱۳۴۸ کشورهای ناتو مجموعا ۱۰۸ میلیارد دلار هزینه تسلیحات داشته‌اند (۸۴ میلیارد بودجه نظامی امریکا) این رقم برای کشورهای عضو پیمان ورشو ۶۳ میلیارد بوده است (شوروی ۵۶ میلیارد دلار).

تهیه و تنظیم از: سرویس مقالات سیاسی روزنامه اطلاعات

صلح و جنگ ۱۳۴۸: در خاورمیانه عربی

یکسال دیگر گذشت بدون آنکه اعراب واسرائیل بصلح نزدیک شوند

امید آنکه در سال جدید بحران خاورمیانه تخفیف پیدا کند کم است. آخرین روزهای سال ۱۳۴۸ شاهد عمیق‌تر شدن بحران و اختلافات داخلی اعراب است. با اینحال سال ۱۳۴۸ برای اسرائیلیها نیز سال خوبی نبود. با آنکه ربودن پنج ناوچه از بندر «شربورگ» که علیرغم مقررات منع صدور اسلحه به اسرائیل صورت گرفت روحیه مردم اسرائیل را تقویت کرد و گروهی از آنها برای استقبال از ناوچه هادربندرحیفا اجتماع کردند، احتمالا امریکا فانتوم های جدید باسرائیل میدهد معذلك، بو گلدامایر نخست وزیر اسرائیل و اعضای کابینه او میدانند که سال ۱۳۴۸ برای آنها نیز سال بدی بوده است. آنها بخصوص نتوانستند خشم و ناراحتی خود را از طرح امریکا برای صلح اسرائیل بامصر و اردن پنهان کنند.

در سال ۱۳۴۸ کنفرانس رباط که بدنبال آتش‌زدن مسجدالاقصی صورت گرفت یکی از مهمترین وقایع جهان اسلام بود.

هدف عبدالناصر این بود که در کنفرانس رباط سیزده کشور عضو اتحادیه عرب خود را متعهد سازند که با کمك های مادی و معنوی از مصر حمایت کنند به عبارت دیگر تمام کشور های عربی بایستی نیرو های خود را درخطوط جدید دفاعی اعراب تقویت کنند و قوای خود را برای یك جنگ تمام عیار با اسرائیل بسیج نمایند.

ناصر معتقد است که اسرائیل تنها در حالی‌اراضی اشغالی را تخلیه میکند که جنگ در امتداد خطوط آتش بس ادامه و شدت یابد.

ژنرال محمد فوزی وزیر دفاع مصر گزارشی به کنفرانس رباط تسلیم کرد که در آن برآورده های خود را در مورد نیازمندیهای چنین جنگی از نظر افراد و پول نقد برای حال و برای یك برنامه سه ساله جنگی ذکر کرده بود. او حتی با ذکر نام یك یك کشورها کمك‌هائی را که آنها باید بمصر بدهند تذکر داد. از اینجا بود که سرو صدا بلند شد. زیرا کلیه رهبران عرب باستثنای «القلابیون» جدیدالورود لیبی و سودان در حالی که حاضر بودند از چریك های فلسطین حمایت کنند وحتی قول کمك های بیشترمادی به آنها بدهند هیچیك آماده نبودند که سرباز به جبهه جنگ بفرستند و یا پول بیشتری به مصر بدهند. گروهی گفتند که خودشان پول ندارند و حتی احتیاج به پول هم دارند و گروهی دیگر گفتند که برآورد های ژنرال فوزی دقیق نیست و عده‌ای دیگر ناصر را متهم کردند که اصولا خیال جنگ تمام عیار با اسرائیل را ندارد.

* طرح صلح ویلیام راجرز

واقعه مهم دیگر سال ۱۳۴۸ طرح صلح ویلیام راجرز وزیر امور خارجه امریکا بود.

اولین اقدام از طرف اردن و مصر بررسی و مطالعه پیشنهادهای صلح امریکا بود. طرح امریکا در دو مرحله برای صلح بین اسرائیل با مصر و اردن بطور جداگانه به ناصر و ملك حسین تسلیم شد.

ناصر بلافاصله بعد از دریافت این پیشنهاد بعنوان اینکه هدف آنها جدائی انداختن بین مصر و سایر کشورهای عربی است صریحا آن را رد کرد، پس از آن «ویلیام راجرز» وزیر خارجه امریکا در صدد رفع سوءتفاهم برآمده توضیح داد که پیشنهادهای جداگانه امریکا به اسرائیل، مصر و اردن جزو یك طرح هستند و یکی را بدون قبول دیگری نمیتوان پذیرفت.

گفته شد افشای ضمنی پیشنهاد امریکا برای صلح بین اسرائیل و اعراب در آستانه تشکیل کنفرانس رباط تلاش آشکاری بود از جانب واشنگتن برای تاثیر گذاردن بر کنفرانس مزبور.

لکن اعراب با شك و تردید به آن نگریستند. ملك حسین پادشاه اردن از اظهار نظر علنی در باره آن خودداری کردو در کنفرانس رباط نیز صریحا گفت اردن خواهان یك صلح عادلانه است و جنگ تمام عیار نمیخواهد.

تجدید ماموریت یارینگ

بدنبال خوش بینی اوتانت در نیویورك گونار یارینگ برای دنبال کردن ماموریت خود مجددا به خاورمیانه رفت. در آن هنگام ناصر این شانس را داشت که به یارینگ بگوید آماده است طبق برنامه‌ای که راجرز پیشنهاد کرده وارد مذاکره شود.

ناصر پس از کنفرانس رباط به لیبی رفت و در آنجا برای آنکه مردم کف بزنند و ابراز احساسات کنند سخنان نندی برزبان آورد و گفت مصر تا آخرین قطره خون خود برای آزاد کردن سرزمین های اشغالی می‌جنگد، با اینحال این اظهارات ناصر را که برای جلب توجه مردم گفته شده بود نباید چندان جدی گرفت و بعنوان مخالفت با حل مسالمت آمیز بحران خاور میانه عربی تلقی کرد.

هدف او در لیبی مستحکم کردن موقعیت سرهنگ قذافی رهبر کودتای لیبی و رفقای او بود که بابك کودتا زمام امور را در این کشور بدست گرفتند و تحولی تازه در سال ۱۳۴۸ در وضع خاورمیانه عربی پدید آوردند.

سفر ناصر به سودان و شرکت در جشن های استقلال این کشور نیز برای تقویت پیمانی بود که بین مصر و سودان و لیبی امضاء شد و بموجب آن سه کشور در زمینه های سیاسی، نظامی و اقتصادی باهم همکاری میکنند.

* دراسرائیل

طرح صلح امریکا در اسرائیل نیز با کلمات تندی ردشد. کابینه اسرائیل پیشنهادات امریکا را بتمامی رد کرد. اسرائیلی ها میگویند در طرح امریکا هیچگونه تضمینی برای حفظ امنیت آینده اسرائیل داده نشده و چریکهای فلسطینی همچنان حق خواهند داشت به فعالیت های ضد اسرائیلی خود ادامه دهند.

«ایگال آلون» معاون نخست وزیر اسرائیل از ایسم پارا فراتر نهاده و گفت. مرز های اسرائیل نه تنها باید برسمیت شناخته شوند بلکه این مرزها باید مرز های طبیعی باشند بطوریکه امنیت اسرائیل را نیز تضمین کنند.

رویه اسرائیل این امیدرا که یارینگ در مذاکراتش با دولت اسرائیل جوابی مساعد تر ازجواب های سال گذشته بشنود تقلیل داد. اسرائیل مدعی است که هدفش از نگهداری سرزمین های اشغالی فقط بدست آوردن تضمین های کافی برای امنیت آن میباشد و هیچگونه جاه طلبی ارضی و توسعه طلبی ندارد.

* دول بزرگ

اوتانت معتقد است که چهار کشور بزرگ بزودی در مورد یك فرمول صلح برای خاورمیانه توافق میکنند. این چهار دولت برای آزمایش حسن‌نیت اسرائیل باید این‌بار در فرمول صلح راه های دقیق‌تری برای تضمین امنیت اسرائیل پیشنهاد کنند. اگر کشور های خارجی بتوانند چنین تضمینی باسرائیل بدهند دیگر جای عذر و بهانه معقولی برای آن کشور باقی نمی‌ماند تا از مذاکره سر باز زند. حتی اگر این مذاکرات غیر مستقیم باشد یعنی از طریق سازمان ملل و طبق پیشنهاد امریکا با مصر و اردن صورت گیرد. اما تضمین هائی که اسرائیل میخواهد با آنچه مورد بحث است خیلی فاصله دارد.

از: مطبوعات جهان

ویلسون درانتظار پیروزی تازه

هارولد ویلسون، از پدو زمامداری خویش، بزعم خود علیه تناقضات مبارزه و نبرد کرده و تقریبا اطمینان یافته که در انتخابات آینده نیز حزب کارگر پیروز میشود. اما ویلسون در این «باور» و «اطمینان» خویش تنها نیست. بسیاری از اعضای کابینه وی و همچنین نمایندگان حزب کارگر نیز به پیروزی آتی خود اطمینان و ایمان یافته‌اند.

در مسیر پندار و باور ویلسون اعضای کابینه و بسیاری از نمایندگان حزب نارکردن نظرخواهی ملی که چندروزپیش از طرف «دیلی‌میرور» به عمل آمد نظر نخست‌وزیر انگلستان و دیگران را تایید کرد. در این نظرخواهی که از محبوبیت حزب محافظه‌کار در افکار عمومی مردم انگلیس بعمل آمده حدود ۷ ونیم درصد این محبوبیت کاهش یافته است.

ویلسون و حزب کارگر این‌بار نیز میخواهند انتخابات را ببرند گرچه اینان هنوز بوضوح نمیدانند اگر به مدت پنج سال دیگر قدرت حکومت انگلیس را به دست گیرند چه‌راهی در حل مشکلات موجود برخواهند گزید. آن گروه از رهبران حزب کارگر و دولت ویلسون که بطرفداری از اتحاد اروپا معروفند همچنان در پیوستن هرچه بیشتر انگلیس به اروپا اصرار و پافشاری خواهند ورزید.

آنها خوشترداردند به‌بینند انتخابات عمومی در اکتبر ـ نوامبر امسال برگزارشود بدوعلت: نخست اینکه آنهامیدانند ویلسون تا از طرف قانون ناگزیر نشود، به‌شروع انتخابات عمومی صحه نخواهد گذارد. لیکن اگر همکاران عالیرتبه او به پیروزی حزب امکان و ایمان پیدا کنند آنوقت نخست‌وزیر انگلیس با شروع انتخابات پیش از ماه مه گردن خواهدنهاد.

دومین علت اینکه رهبران حزب کارگر و از جمله خود ویلسون پائیز آینده را برای انتخابات عمومی ترجیح میدهند و بسیاری را پندار براین است که اگر تا فوریه آینده تغییر و تحول شگرفی در موقع پولی انگلستان پدید آید شکست حزب کارگر در انتخابات حتمی و اجتناب ناپذیر خواهد بود.

استراتژی حزب کارگر، در اوضاع کنونی اینست که هرچه بیشتر در افکار عمومی مردم انگلیس در عرض دو یا سه ماه آینده نفوذ کند.

گزارش از: هفته نامه اکسپرس چاپ پاریس

چه کسی متحد امریکاست؟

امریکائیها سیاست «ژرژ پمپیدو» را «مینی گلیسم» میدانند

حوادثی که در جریان مسافرت «ژرژ پمپیدو» رئیس جمهوری فرانسه در شیکاگو روی داد و نیکسون را وادار کرد که برای جبران «تظاهرات ضد فرانسوی» شخصا برای پوزش از میهمان خود به نیویورك برود در مفهوم سیاسی دیدار «پمپیدو» از ایالات متحده تغییری بوجود نمی‌آورد، حقیقت این است که در حال حاضر سیاست فرانسه بمذاق افکار عمومی امریکا و «محافل مطلع» سازگار نیست. اما تمام کسانی که در امریکا با رئیس جمهوری فرانسه تماس مستقیم داشته‌اند شخصیت او را ستوده‌اند.

* عدم اعتماد

ولی آیا وجود روابط شخصی بین اشخاص میتواند مسیر ماشین عظیم امریکا را تغییر دهد؟ چیزی که روزنامه‌نگاران فرانسوی را سه روز قبل از پمپیدو وارد واشنگتن شده بودند دچار شگفتی ساخته احساس عدم اعتماد شدیدی است که امریکائیها نسبت بفرانسه نشان داده‌اند.

مقامات رسمی فرانسه تصور میکردند که ماجرای فروش هواپیماهای میراژ به لیبی تنها در میان یهودیان امریکا عکس‌العمل شدیدی بوجود آورده است ولی در جریان تظاهرات ضد فرانسوی یهودیان فعالیت زیادی بخرج ندادند چون اکثریت عظیم مردم آمریکا با آنها همعقیده بودند.

درست است که سفارت فرانسه در امریکا بدستور «کاخ الیزه» و وزارت امور خارجه قبل از سفر پمپیدو به مبارزه تبلیغاتی شدیدی برای جلب افکار عمومی امریکا دست زده بود ولی ماجرای انفجار هواپیمای «سوپس‌ایر» که براست بادروغ به کماندوهای فلسطین نسبت داده شده تاثیر این تبلیغات را از بین برد.

تشکیل مصاحبه‌های تلویزیونی و نمایش فیلم‌های فرانسوی نمیتوانست در برابر چنین فاجعه‌ای وزنه سنگین بوجود بیاورد.

بدگمانی محافل سیاسی واشنگتن نسبت به فرانسه از این هم بیشتر بود. یك شخصیت امریکائی به خبرنگار ما (مجله اکسپرس) گفته است: در مدت ده سال فرانسه دوگلیست از سیاست ضدامریکائی پیروی میکرد در فوریه ۱۹۶۹، ملاقات دوگل ونیکسون پیروزی درمناسبات دوکشور بوجود آمد که قرار بود باسفر رئیس جمهوری فرانسه در فوریه ۱۹۷۰ بیشتر محسوس شود ولی یك ماه قبل از این مسافرت تنها یك رزش خشن ضد اسرائیلی در پیش گرفته و بطرفداری از اعراب برخاستند.

این اقدام در حقیقت بمنزله ستیزه‌جوئی باافکارعمومی و سیاست ما بود. این تحریکات برای چه بود و چرا در این موقع حساس صورت گرفت؟ آیا جانشینان دوگل میخواهندمارادر برابر «نئودوگلیسم» قرار دهند؟»

* موازنه قوا

یکی دیگر از شخصیت‌های امریکائی در این باره گفته است: «ما میدانیم شما خواسته‌اید بین اعراب و اسرائیل موازنه‌قوا بوجود بیاورید. این کاری است که‌ما در تمام مدت سال ۱۹۶۹ برای تحقق آن کوشیده‌ایم. سرانجام پس از تلاش فراوان ویلیام راجرز وزیر امور خارجه امریکا توانست روز هشتم دسامبر اساس این سیاست را پی‌ریزی کند ولی در همان موقع شما ۱۰۸ میراژ به‌کفه دیگر ترازو اضافه کردید ومارا مجبور نمودید باتحویل دادن هواپیماهای جدید باسرائیل بار دیگر دو کفه را متعادل سازیم و باین ترتیب ماناچار شدیم که‌روش خود را عوض کنیم و در نتیجه با دشنام، ناسزای اعراب و سوءنیت شوروی روبرو شدیم. ناراحتی ما بیشتر از دو جهت است یکی‌از اینکه شما درمورد تعدادهواپیماهائی که میخواستید به‌لیبی بفروشید بما دروغ گفتید ودیگر آنکه‌در کشوری که ما دارای منافع قابل توجهی هستیم جای ما را گرفتید. آیا این روش برای یك دوست و متحد برازنده است؟»

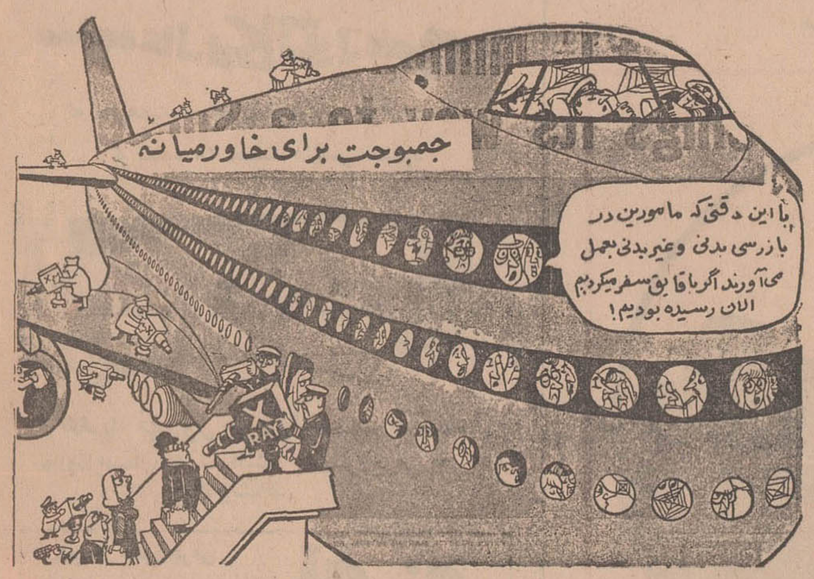

کاریکاتور رسال درسال گذشته حمله به هواپیماهای مسافربری اعراب و اسرائیل مورد بحث تمام جراید جهان بود و این کاریکاتور جالب نمایانگر مشکلی است که این حملات در مسافرتهای هوائی بوجود آورده است.

آنها که دیگر نیستند

دیگر درگذشتگان سال گذشته دکتر ذاکر حسین رئیس جمهوری مسلمان هند بود. وی بعلت سکته قلبی درگذشت.

اسکندر میرزا رئیس‌جمهوری اسبق پاکستان در لندن در گذشته بنا بوصیت‌خود به تهران منتقل ودر پایتخت کشور ما دفن شد.

***

«رنه بارلتیوسل» رئیس جمهوری بلیوی بعلت سقوط هلیکوپتر کشته شد.

ژنرال آیزنهاور رئیس جمهوری اسبق امریکا و فرمانده قوای متفقین در جنگ جهانی دوم مشهور ترین سیاستمداری بود که سال گذشته درگذشت. وی که در اواخر عمر بشدت از ناراحتی قلبی رنج میبرد سرانجام در بیمارستان «والتر رید» امریکا درگذشت. تشییع جنازه وی باشکوه فراوان و در حضور بسیاری از زمامداران عالیرتبه جهان بعمل آمد.

***

«هوشی‌مین» مرد مقتدر ویتنام شمالی، سرسخت‌ترین دشمن امریکا و رهبری کننده کمونیست ها در جنگ ویتنام درگذشت و بدین ترتیب جهان کمونیسم یکی از زبده ترین سیاستمداران خود راازدست داد. مرك هوشی‌مین بااندوه بسیار کمونیست ها همراه بود و رهبران دنیای کمونیسم برای بزرگداشت این مرد در مراسم تشییع جنازه او شرکت کردند و حتی کاسیگین بنابه وصیت او به پکن رفت تا با چوئن‌لای ملاقات کند.

***

مرد مشهور دیگری که سال گذشته درگذشت موسی چومبه قاتل پاتریس لومومبا بود. موسی چومبه روز های آخر عمر خود رادر زندان الجزایر گذراند و پس‌ازمرگ مدتی بدون گور باقی‌ماند، هیچ کشوری حاضر نمیشد جسد این مرد را در خاك خود دفن کند و فقط بلژیك پس از چندروز آمادگی خود را برای قبول جسد وی اعلام کرد و سرانجام چومبه در همان کشوری به خاك سپرده‌شد که عمر خود را وقف خدمت به رهبرانش کرده بود.

***

رئیس جمهوری سومالی موسوم به عبدالرشید علی ـ شرماك بدست یکی از اتباع کشور خود بقتل رسید.

پایان بازیهای دور مقدماتی فوتبال جام دوستی

پیکان در آخرین دیدار ۱ ـ ۲ بر دمیراسپورت ترکیه پیروز شد

از بعداز ظهر فردا چهار تیم برگزیده پیکان ـ ارتش مسکو ـ کایووا از رومانی و دمیراسپورت ترکیه بازیهای اوج را آغاز میکنند

پیکان برای موفقیت در بازیهای اوج محتاج یک رهبری مناسب و صحیح تر میباشد

ورزش

دومین گل پیکان در دقیقه ۷۵ بوسیله حسین کلانی بثمررسید، موقعیت کلانی روی این گل بعلت سرعت و انعطاف‌پذیری او بود، عکس زمانی را نشان میدهد که توپ به‌سوی دروازه میرود و دروازه‌بان جا مانده است.

دوشنبه ، استادیوم ورزشی امجدیه، دیدار کنندگان تیم پیکان از ایران و دمیراسپورت از ترکیه . داوری متوسط آقای اولماش از مجارستان. کمک داوران اریک از ترکیه ومنوچهر نظری از ایران ، جمعیت بیش از پانزده هزار تن . نتیجه وقت اول (۱ـ۰) و نتیجه پایان وقت (۱ـ۲) بسود تیم پیکان . گلها دقایق ۱۳ فریدون معینی و ۷۵ حسین کلانی برای پیکان و دقیقه ۸۷ « شوقی » برای ترکیه .

بازیکنان دوتیم ، پیکان : هادی طاووسی ـ ابراهیم آشتیانی ، مهراب شاهرخی ، جعفر کاشانی ، عزت‌الله وطنخواه (محمود بیداریان)ـفریدون معینی ، غلام وفاخواه ، اصغرادیبی (رضا وطنخواه) ـ علی پروین ، همایون بهزادی ، حسین کلانی.

دمیراسپورت ترکیه : آلتای ـ ایلکر ، علوی عصمت ، ناموق‌قدیر، پیرول ـ تادمان ، نایل (شوقی) ، سداد جاهد .

بعد از ظهر دیروز در ششمین روز مسابقات فوتبال جام دوستی تیمهای پیکان نماینده فوتبال ایران ودمیر- اسپورت از ترکیه آخرین بازی دور مقدماتی را در گروه دوم برگزار کردند . و با انجام این دیدار ، طول شش روز گذشته دوتیم نه بازی در دور مقدماتی انجام شد که از آن میان تیم ارتش مسکو بابدست‌آوردن شش گل زده و یك گل خورده پر ثمرترین خط حمله رابنمایش گذارد، در حالیکه پیکان با دو پیروزی از دو دیدار رویهم صاحب پنج گل زده و دو گل خورده می باشد . با چنین خصوصیاتی این دوتیم‌درصدر گروههای اول و دوم ببازیهای نیمه نهایی قدم میگذارند . در این دوره‌مسابقات رویهم هفت تیم شرکت داشتند .در گروه اول تیمهای ارتش مسکو از شوروی ، کایووا از رومانی ، اورسلانیا با نیاس از مجارستان و تیم فوتبال جوانان ایران قرارداشتند. در دور مقدماتی در این گروه رویهم شش دیدار انجام شد .

کارنامه ارتش مسکو

ارتش مسکو در نخستین روزمقابل تیم ملی فوتبال جوانان ما متوقف‌شد، بدون آنکه هیچکدام از دوتیم‌صاحب گل باشند .

در دومین دیدار ، ارتش مسکو (۰ـ۱) تیم کایووا از رومانی را مغلوب کرد و در آخرین بازی خود در این گروه (۱ـ۵) بر تیم مجارستان پیروز شد واین‌بزرگترین نتیجه‌ای بود که طول بازیهای‌مقدماتی برای‌خط حمله یك تیم بدست آمد. تیم جوانان ایران بعد از توقف بدون گل مقابل شوروی در دیدار باتیم اورسلانیا بانیاس مجارستان(۰ـ۲) مغلوب شد و دومین شکست را با نتیجه (۱ـ۳) مقابل کایووا بدست آورد .

در حالیکه تیم مجارستان نیز در مقابل رومانی (۱ـ۳) شکست‌خورد، باین ترتیب بدون در نظر گرفتن امتیاز تیم ملی جوانان ایران،شوروی با دو پیروزی ، ٤ امتیاز شش گل زده و یك گل خورده در صدر گروه اول قرار گرفت و رومانی‌بایك‌پیروزی و یك شکست ، دو امتیاز ، سه گل زده و دوگل خورده جای دوم راگرفت و مجارستان با دوشکست‌شانسی‌برای حضور در دور نیمه نهائی بدست نیاورد .

دیدارهای مقدماتی پیکان

در گروه دوم پیکان کار دشواری نداشت ، زیرا هیچکدام از دوتیم منتخب پاکستان وباشگاه‌دمیراسپورت ترکیه صاحب خصوصیاتی نبودند که پیکان را بخطر بیاندازند ، با این همه اشتباه بزرك مربی پیکان ، آقای « آلن‌راجرز » مقابل ترکیه در وقت دوم ، این تیم را سخت بخطر انداخت .

پیکان اولین دیدار را باپیروزی (۱ـ۳) مقابل پاکستان وباآرایش (٤ـ۲ـ٤) فتح کرد و باوجوداینکه ترکیه ـپاکستان‌نیز مقابل‌یکدیگر (۱ـ۱) متوقف شدند ، پیکان در حالی به پیروزی (۱ـ۲) مقابل ترکیه ، دست یافت که نتیجه مساوی ، این تیم را سخت تهدید میکرد .

غلام وفاخواه که دراین روز یار کمکی پیکان بود در کنار اصغر ادیبی وفریدون معینی‌در خط‌هافیك قرار گرفته بود و پروین، بهزادی و کلانی مهاجمین تیم بودندولی همچنان که انتظار میرفت،آرایش (۳ـ۳ـ٤) که مربی پیکان درفصل گذشته برای پیروزی بدنبال چند توقف ناچار شد از روش(٤ـ۲ـ٤) سود برد ، نتوانست روزی‌برفروغ برای پیکان ببارآورد . و اگراین سماجت بیدلیل در بازیهای اوج ادامه یابد ،بد ون تردید دشوارمی توان پیکان را در مکانی که انتظار داریم جستجو کرد ، بخصوص که خط دفاعی شوروی با استواری و تحرك فراوان برای فرو ریختن به

بقیه در صفحه ۱۳

شاه عباس کبیر قهرمان فوتبال بخش ۸ تهران

تیم فوتبال دبیرستان شاه‌عباس کبیر در مسابقات قهرمانی بخش ۸ با پیروزی بر کلیه تیمهای شرکت کننده عنوان قهرمانی بخش خودرا بدست آورد و جام نقره‌ای خانم وزیر آموزش و پرورش راتصاحب کرد ، در عکس بازیکنان تیم دبیرستان باتفاق مسئولین تربیت بدنی وزارت آموزش و پرورش و مربی تیم دیده میشوند .

عالیترین برنامه عید نوروز ۱۳۴۹ فقط در

سینما ریولی

«سامی دیویس» هنرمند سیاه که در فیلم «فلفل ونمك» غوغا بپاکرد ، دراین‌فیلم بهمراه «شرلی مك لین» محشر می‌کنند

شرلی مك‌لین / سامی دیویس

در فیلم

تلخ و شیرین

رنگی ۷۰ میلیمتری

باصدای استریوفونیك ٦باندی

باشرکت : ریکادومونتالبان

جان‌مك‌مارتین ـ چینتاریورا ـ پلاکلی

محصول کمپانی یونیورسال

برای نخستین بار در ایران

توتو

شرط بندی مسابقات فوتبال

بلیط های شرط بندی توتو بقیمت ۲ ریال در شعبات بانك صادرات تهران و شهرستانها و کیشه های امجدیه بفروش میرسد .

آ ـ ۸۱۸۰۲

بانك مرکزی ایران باطلاع عموم میرساند :

میزان عرضه اوراق قرضه در هفته جاری‌بالغ‌بر ۲ر۹۱۰ میلیون ریال اوراق یکساله با بهره ۸½ درصد درسال و ۳۳۰ میلیون ریال اوراق‌دوساله باپهره ۹درصد در سال خواهد بود که بهره متعلقه از مالیات بردرآمد معاف‌و هرششماه یکبار پرداخت میگردد .

اوراق قرضه روزهای شنبه ،دوشنبه و چهارشنبه در بانك مرکزی ایران و کلیه شعب بانکهای ایرانیان ، بازرگانی ، تجارت خارجی ، سپه ، صادرات ، کشاورزی و ملی برای فروش عرضه میگردد .

آ ـ ۲ ۸۱۲۰۶

شرکت سهامی جیپ
سازنده اتومبیلهای
آریا ـ شاهین و جیپ

اطلاعیه

شرکت سهامی جیپ بمنظور رفاه دارندگان اتومبیل‌های

آریا ـ شاهین ـ جیپ

در تعطیلات نوروزی

تعمیرگاههای سیار و سرویس‌های امدادی فنی بمناطق شمال و جنوب کشور اعزام داشته است .
علاوه براین تعمیرگاههای مجاز وثابت این شرکت در تهران ـ اهواز ـ آبادان ـ شیراز ـ مشهد ـ تبریز مراغه ـ اصفهان ـ بابل ـ شاهی ـ ساری ـ گنبدقابوس ـ گرگان ـ همدان و بندرعباس درایام تعطیلات آماده خدمت خواهد بود.
برای شما سفر خوشی را آرزو می کنیم .

شرکت سهامی جیپ

نمایندگان اطلاعات
درخدمت مردم

تعطیلات عید با کجا میروید

بندر بوشهر و شهسوار

بندر بوشهر ، شبه‌جزیره‌ای که بهنگام طغیان دریا ، آب گرداگرد آنرا فرا میگیرد و آنرا بصورت جزیره‌ای درمی‌آورد ، چهل هزار نفر جمعیت دارد ،بوشهر رادردقدیم«ابوشهر» نیز می گفته‌اند . قدمت بندر بوشهر ، به روزگاران بسیار دور میرسد ، که وجود آثار تاریخی و باستانی ، تاییدکننده این نظریه است ...

*** باهواپیما ...**

برای رفتن ازتهران به‌بوشهر باید یك مسافت ۱۲۵۰ کیلو متری را طی کرد . به بوشهر، این مهمترین بندرخلیج فارس، هم با هواپیما ، و هم از طریق زمین میتوان سفر نمود .شعبه هواپیمائی ملی ایران (تلفن ۲۴۷) در خیابان دهقان واقع گردیده است . راه زمینی تهران تا بندر بوشهر ، جز یکصد و بیست کیلو متر آن، تماما اسفالت است .

نرخ بلیط هواپیما از تهران تا بندر بوشهر ، سه هزاررریال است . اتوبوسهای مسافر بری بابت کرایه از تهران تابوشهر سیصد و هفتاد الی چهارصد ریال کرایه دریافت میکنند.

*** نرخ کرایه اتاق**

مجموعا هشت هتل و مهمانخانه و مسافر خانه ، در بندربوشهر، بکار پذیرائی از مسافران مشغولند . هتل خلیج فارس (شهرداری ـ تلفن۵۶)درخیابان ساحلی واقع‌شده‌است ، و نرخ اتاق دو تختی در آن ششصد ریال و اتاق یك تختی سیصد و پنجاه ریال است . البته این نرخ اتاقهای حمام‌دار است . ولی چنانچه اتاق بدون حمام باشد برای یك تختی سیصد ریال و برای دو تختی پانصد ریال باید پرداخت . این تنها هتل درجه یك بندربوشهراست غیر از آن مهمانخانه های درجه دومانند پارس،ستاره‌ومهمانخانه محمودی ، با قیمتی ارزانتر مسافر میپذیرند . در مهمانخانه پارس نرخ کرایه اتاق‌دوتختی یکصد و پنجاه ریال ، اتاق سه تختی دویست و ده ریال واتاق چهار تختی دویست وپنجاه‌ریال است . در مهمانخانه محمودی اتاق یك تختی پنجاه‌ریال کرایه داده‌میشود .

*** پیش بینی‌های لازم..**

بندر بوشهر ، برای‌ایام‌نوروز امسال ، با تلاشی چشمگیر از طرف فرمانداری و شهرداری، آماده پذیرائی از مسافران نوروزی شده است در مورد کمبود جا ، طبق معمول از آموزشگاهها استفاده میشود ، همچنین برای تامین ارزاق و مایحتاج عمومی در ایام‌نوروز که جمعیت بندر افزایش میابد ، همه گونه پیش‌بینی های لازم بعمل آمده است .

بندر بوشهر سه سینما دارد بنامهای فانوس ،ساحل وپارس. قیمت بلیط سینما ها بیست‌ریال و بیست و پنج ریال است . در بندر بوشهر و حومه ، خطوط اتوبوسرانی دایر است .درداخل شهر نرخ اتوبوس دو ریال ودر حومه شهر پنج ریال می باشد.

دریا، ازخیابان..

بندر بوشهر،در حاشیه‌خلیج فارس قرار گرفته ، و چنان است که از خیابان براحتی میتوان دریا را تماشا کرد . کنار دریا ، گردشگاه مفرح‌و دل‌انگیزی است. همچنین‌بلوار مجسمه ، فرودگاه و اسکله نیز از جمله گردشگاههای بوشهر محسوب میشوند . در خارج از شهر ، بهمنی، قلعه بوشهروسبزآباد ،تفریحگاههائی هستند که مردم برای گردش راه آنها را در پیش‌میگیرند .

*** فراوانی میگو ....**

غذاهای محلی بوشهر :فیله ماهی ، فیله‌میگو ، پلو میگو ، دوپیازه میگو و میگوی سرخ کرده است.

میگو ، که در دریای جنوب به‌وفور یافت میشود ، در بندر بوشهر نیز بسیاراست وچنانچه میگو دوست داشته باشید ، میتوانید‌میگوی مفصلی‌بخورید.

سوغاتی بوشهر ، حلوای مسقطی ، خرما ، انواع‌ماهیهای جنوب و میگو ، اجناس لوکس خارجی و انواع فسیل‌های حیوانات کوچك و زیبای جنوب از قبیل صدف و مرجان و ستاره‌دریائی میباشد، که میتوانند زینت بخش سالنهای شما باشند.

شهسوار

*** شهر زیبای ساحلی**

شهرزیبای ساحلی شهسوار نیز مقصد بسیاری از کسانی است که ایام‌عید قصدمسافرت دارند .دویست و چهل و شش کیلومتر فاصله شهسوار تا تهران است که تمامی آن اسفالت میباشد . اتوبوسهای اغلب بنگاههای مسافربری در خط تهران ـ شهسوار کار میکنند. اگر حوصله‌سفر با اتوبوس را ندارید ، میتوانید از هواپیما استفاده کنید . با هواپیما از تهران به رامسر بروید واز رامسر نیز روانه شهسوار شوید. رامسر و شهسوار فقط ۱۸ کیلو متراز یك دیگر فاصله دارند . نرخ هواپیما پانصد ریال و اتوبوس یکصد ریال‌و سواریهای کرایه‌یکصد وپنجاه ریال است.

درشهسوارفقط دومهمانخانه وجود دارد.یکی «جهان‌نو» و دیگری «قانع». این هر دو مهمانخانه در خیابان رضاشاه کبیر قرار دارند . در این دو مهمانخانه نرخ کرایه اتاق دو تختی یکصد ریال و اتاق پنج تختی یکصدوپنجاه ریال‌است.

*** باغ کشاورزی**

اداره تلفن کاریر ،داروخانه‌ها، بانکها وادارات دولتی شهسوار اغلب در خیابان رضاشاه کبیر قرار دارند.

در داخل شهسوار ، بلوار گردشگاه مناسبی‌است. همچنین خیابان ساحلی سپهسالار تنکابنی نیز بسیار زیبا میباشد. باغ کشاورزی خرم‌آباد ، و ارتفاعات سرسبز و دل انگیز خرم‌آباد . نیز گردشگاههای خارج ازشهر شهسوارمحسوب میشوند.

*** گرانتراست !**

غذای محلی شهسوارترشی تره، ناقلافاتق ، میرزا قاسمی‌و سبزی پلوماهی است . پرتقال شهسوار که معروفیت فراوان دارد، و نیز چای‌و برنج ازجمله سوغاتیهای شهسوار بشمار می‌آیند. ولی یادتان باشد که قیمت پرتقال‌در شهسوارگرانتر از تهران است !

*** خاطره خوش ...**

شهرداری‌شهسوار در ایام نوروز برروی برخ ارزاق و مایحتاج عمومی، بشدت نظارت خواهد کرد . مامورین ازطرف شهرداری گمارده شده‌اند تا مسافران ومهمانان نوروزی را راهنمائی کنندو کوشش‌نمایند تامسافران‌نوروزی شهسوارهرچه بیشتر در رفاه . آسایش بسر برندوباخاطره‌ای خوش‌شهسوار راترك نمایند...

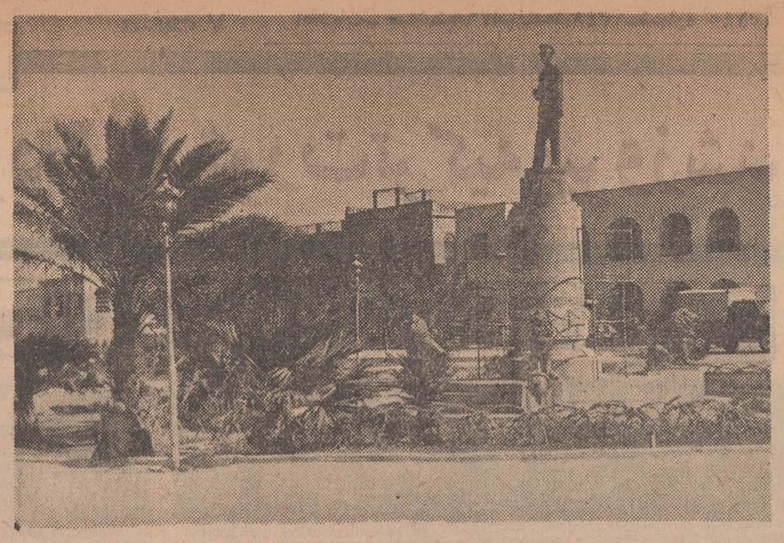

میدان مجسمه بندربوشهر که زیبائی خاصی‌دارد

چهار قاچاقچی تریاك

در کرمانشاه بدام افتادند

سروان لاهیجی رئیس اداره مبارزه بامواد مخدر شهربانی کرمانشاه، باهمکاری چندتن از ماموران این اداره موفق شد ازچهار نفرمقدار هشت کیلو و پانصد و پانزده گرم تریاك کشف‌کند.

بنابه گزارش خبرنگار ما در کرمانشاه: متهمین بنام‌های چراغ‌یك احمدی ،زمان علیخانی، حبیب فیله‌گری و بانو سنگین کلاحسینی همراه پرونده متشکله بدادسرای کرمانشاه تحویل شدند .

بقرار اطلاع چهار نفر مزبور از قاچاقچیان بزرك تریاك درکرمانشاه بودند . محاکمه این عده بزودی در دادگاه نظامی کرمانشاه آغاز خواهدشد.

توضیح

مطلبی که در شماره گذشته در ستون «تعطیلات عید به کجا میروید ، درج‌شد ، مربوط به شهر «لاهیجان» بوده که‌اشتباها نام این شهر «لنگرود» ذکرشده بود . بخاطر این اشتباه از خوانندگان ارجمند پوزش‌میطلبیم

نشان جاوید ، برسینهٔ یك طفل ...

برای تجلیل از بازماندگان‌افسران‌و درجه‌داران‌شهید ژاندارمری مهاباد که در راه انجام وظیفه شربت شهادت نوشیده‌اند ، مراسمی باحضور فرماندار مهاباد و روسای‌سازمان های اداری در باشگاه درجه‌داران هنك ژاندارمری این شهرستان برگزار گردید .

در این مراسم سرکار سروان سروش رئیس رکن۳ هنك ژاندارمری مهاباد اسامی شهدا را قرائت کرد و از بازماندگان آنان تجلیل بعمل آمد .

عکس هنگامی است که فرماندار مهاباد نشان «جاوید» را به سینه دختربچه خردسالی که یکی از بازماندگان شهدای ژاندارمری مهاباد است نصب‌میکند.

مشکلات سپاهیان دانش اصفهان

باحضور استاندار بررسی شد

سمینار مسئولان و سرپرستان سپاهیان دانش شهرستان ها و بخش های تابعه استان اصفهان باحضور آقای محمدسام استاندار گشایش یافت .

پس‌از گشایش این سمینار آقای ایران‌پور رئیس اداره‌سپاه‌دانش استان اصفهان درزمینه فعالیت های سپاهیان در سطح روستا های استان گزارشی داد . آنگاه معاون کل سازمان سپاه‌دانش هدف از تشکیل این سمینار را تشریح کرد .

گزارش‌خبرنگار مادر اصفهان حاکی است : در این سمینار که چهل تن از مسئولان سپاه‌دانش استان اصفهان حضور داشتند ، مشکلات سپاهیان دانش در سطح روستا ها مورد بررسی قرارگرفت.

حریق در کارخانه‌برنجکوبی

شب گذشته یك کارخانه برنج کوبی واقع در نوده کلاچای طعمه حریق گردید و در مدت کوتاهی بیش از یکصد کیسه محتوی‌شالی قسمتی از ساختمان کارخانه ولوازم و وسائل برنجکوبی از بین رفت.

گزارش خبرنگارما در کلاچای‌حاکیست : ماموران آتش نشانی کلاچای با همکاری مردم پس ازچند ساعت موفق باطفاء حریق گردیدند . هنوز علت آتش‌سوزی معلوم نشده است . این کارخانه متعلق به حسن پورمقدم بود .

اخبار شهرستانها

اعضای باند «گاودزد» دستگیر شدند

«چهارنفر ازاهالی «سنگر» از توابع رشت صدهاراس گاو دزدیده و به قصابها فروخته‌اند

اعضای یك باند بزرك سرقت گاو که تاکنون‌صد ها راس گاو را دزدیده و به قصاب ها فروخته‌اند ، دستگیر شدند . این افراد شبها اقدام به سرقت گاواز روستا ها کرده و آنها را در یك طویله‌دوهزار مترمربعی نگهداری می کردند وسپس درفرصت مناسبی به فروش میرساندند.

از مدتها پیش شکایات‌متعددی در مورد بسرقت رفتن گاو های روستائیان به پاسگاه مرکزی ژاندارمری رشت میرسید . بر اساس این شکایات ماموربن ژاندارمری شبانه روز روستا هارا تحت نظر گرفتند ،تا سرانجام موفق به دستگیری شخصی به نام یحیی عزیزی (قصاب) گردیدند . یحیی دربازجوئی اظهار داشت : گاو های مسروقه در طویله منزل شخصی بنام یوسف هدایتی که‌در نزدیکی‌سنگرساکن است‌نگهداری می شود.

بااین اعتراف‌مامورین عازم‌منزل یوسف هدایتی شدند ولی یوسف که از دور مامورین ژاندارم رادید، بلافاصله درطویله را گشود و پیش از رسیدن مامورین حدود سیصدتا چهار صدگاو را که در طویله بودند به جنگل فراری داد.

مامورین باتلاش زیاد موفق به گرفتن بیست راس از گاو ها شدند وبوسف ناچار به اعتراف شد و همدستان دیگر خود راکه

برای دامداران دشت مغان

پروانه «چرا» صادر میشود

از طرف اداره منابع آذربایجان شرقی هیئتی برای رسیدگی بوضع دامداران دشت‌مغان و صدور پروانه «چرا» جهت آنان عازم این منطقه شد .

طبق گزارش خبرنگار ما در تبریز : اعضای این هیئت طی اقامت در دشت‌مغان به مشکلات دامداران رسیدگی خواهند کرد .

سرپرست منابع طبیعی استان از حشمداران منطقه دشت مغان درخواست کرد تا مدارك مربوط به سابقه تعلیف احشام خود را دراختیار هیئت اعزامی قرار دهند تا هرچه زود تر بوضع آنان‌رسیدگی شود .

مردم شمیران

وخاموشی شب عید !

با تبدیل برق های اختصاصی شمیران به برق منطقه‌ای اداره برق ازمردم خواست‌که بابت حق‌انشعاب جدیدمبلغی بطور اقساط بپردازند. عده‌ای که بابت اشتراك برق به شرکت های برق خصوصی قسط میدادند ، نتوانستند اقساط اداره برق منطقه‌ای‌را واریز کنند . اداره برق نیز فی‌الفور شروع به قطع‌کردن برق آنها کرد ، این اقدام باعث نا رضائی و ناراحتی مشترکین گردیده است ، عده‌ای از اهالی شمیران که برای مطرح‌کردن مطالب‌فوق بدفتر نمایندگی‌روزنامه‌اطلاعات آمده بودند اظهار داشتند : بهتر بود اداره برق مهلت دریافت اقساط را تمدید می کرد تا ما در شب عید با مشکل خاموشی روبرونشویم.

جادهٔ کلاردشت

ساخته میشود ؟

قریب هفت سال پیش‌اولین کلنك‌ساختمان‌جاده کلاردشت عباس‌آباد بزمین زده شد ، با آغاز ساختمان این جاده که کوتاه‌ترین‌راه کلاردشت به سواحل‌دریای خزرمحسوب میشود ، اهالی بخود نوید دادند که مشکلات چندین ساله ازبین میرود و مسافرت به شهر های ساحلی دریای مازندران سهل می گردد ، ولی طی این هفت سال بعلت عدم تسریع اقدامات هنوزهم شش کیلو متر از جاده‌ناتمام مانده است .

عده‌ای از اهالی کلاردشت که بدفتر نمایندگی روزنامه اطلاعات مراجعه کرده بودند پس از اظهار مطالب بالاتقاضا کردند ،مقامات مسئول هرچه زودتر به انتظار هفت ساله آنها پایان دهند و عملیات ساختمانی این جاده را باتمام برسانند .

فرماندار کل همدان توپ زد!

فرماندار کل همدان با پرتاب توپ آغازمسابقه فوتبال جوانان روستائی حسین‌آباد و «جوکار» اعلام کرد

در رمنطقه خانه های فرهنك روستائی قراء «جوکار» و «حسین‌آباد» شاملو از توابع ملایرپارك ورزشی افتتاح شد . پارك های ورزشی خانه های روستائی این قراء در محل تقاطع‌راه شوسه‌همدان‌ـ ملایر و تویسرکان در ۶۲ کیلو متری همدان ایجاد شده است .

در مراسم گشایش پارك های ورزشی خانه های فرهنك روستائی آقای جاوید فرماندار کل همدان ، نماینده اعزامی خانه های فرهنك‌روستائی از مرکز و روسای سازمان های اداری همدان حضور داشتند .

خبرنگار ما در همدان گزارش داد : پس‌از گشایش پارك ورزشی خانه فرهنك روستائی قریه «جوکار» اولین مسابقه فوتبال جوانان روستائی «جوکار» و «حسین‌آباد» با پرتاب توپ که وسیله آقای جاوید فرماندار کل همدان پرتاب شد آغاز گردید. نتیجه این مسابقه‌مساوی اعلام شد .

سرقت درخانه رئیس بانك

خانه رئیس بانك صادرات شعبه مرند مورد دستبرد سارقین قرار گرفت .

سارقین هنگامی که کسی در خانه نبود به این خانه دستبرد زدند .

در این سرقت یك تخته قالی گرانبها، به ارزش هفتاد هزار ریال بسرقت رفت .

خبرنگار ما در مرند گزارش داد : ماموربن شهربانی مرند هم‌اکنون برای دستگیری سارق یا سارقین خانه رئیس بانك‌صادرات تلاش می کنند .

کشف تریاك

از یك قاچاقچی بنام حاج امیر مستوفی اهل لاهیجان مقدار دو کیلو یکصدو بیست‌وپنج گرم تریاك کشف شد .

طبق اطلاع خبرنگار ما درشهسوار: کشف این مقدار تریاك وسیله ماموربن گروهان ژاندارمری شهسوار به سرپرستی استوار یکم حسینی در فاصله دو کیلو متری شهسوار صورت گرفت .

بازداشت‌حسابدار

یکی از کارکنان حسابداری بروجن باتهام‌جعل‌چك‌واسنادرسمی بدستور بازپرس دادگاه این شهر باقرار موقت باز داشت شد .

بقرار اطلاع تاکنون در اداره بهداری بروجن مبالغ زیادی سوء استفاده شده و پرونده‌این‌امر با نظارت آقای‌فخاری‌بازپرس دادگاه بروجن تحت رسیدگی است.

دوهتل در جاده‌تهران‌ـ اراك تعطیل شد

ساعت هشت و پانزده دقیقه امروز آقای دکتر شادمان استاندار استان مرکزی برای بازدید ازاقدامات عمرانی وزدن اولین کلنك شیرخوارگاه و باشگاه ورزشی اراك وارد این شهرستان شد و مورد استقبال قرار گرفت .

بنابگزارش خبرنگار ما در اراك : استاندار مرکز در سر راه خود ازهتل‌های «لاله‌صحرا» و «شاه‌سواران» واقع در جاده تهران ـ اراك بازدید کرد و چون هتل‌ها بهداشت را رعایت نکرده وهمچنین اغذیه راگران میفروختند ، بدستور استاندار هردو هتل تعطیل گردید .

(قسمت دوم)

تعطیلات عید بتهران بیائید

(سوغات خودم)

قرارشد مخلص سوغاتچی راهنمائی‌های لازم در مورد مسافرت به‌تهران را برای خوانندگان عزیز ولایتی بنویسم تا به تهران تشریف‌فرما شوند و از دردسر مسافران تهرانی خلاص گردند .

اینك بقیه راهنمائی ها :

اگربه‌تهران بیائید از غذاهای‌مخصوص تهرانی ها غافل نشوید که عمرتان بر فناست .

یکی‌از غذاهای اصیل تهران باقلاپلو بدون ماهی است که بخصوص در شب های عید خوردن آن شکون دارد .

طرز طبخ باقلاپلو بدون ماهی از این قرار است که اول باقلا راپاك میکنندو سنگهایش رادرمی‌آورند میریزند توی برنج . (البته بعضی از آشپز ها سنك ها را توی برنج میریزند، بعضی باقلاها را‌ـ سلیقه ها مختلف است)

خانمهای خانه‌داری که به‌امور آشپزی وارد هستند، در این هنگام «دم کنی» را میگذارند درقابلمه. (توضیح‌مترجم ـ درصورت فقدان «دم‌کنی» از متکاهم می‌شود استفاده کرد.)

باین ترتیب غذای‌باقلاپلو بدون ماهی، مخصوص شب عید حاضر و آماده می‌شود و شما می‌توانید بعداز میل کردن آن به‌دندانسازی مراجعه کنید . (زیرا احتمال میرود ۴۳تا از دندان های شما به وسیله سنگها ، مرخص شده باشد !)

دیگر ازغذاهای تهران آبگوشت‌است. آبگوشت تنها غذائی ایرانی است که‌بین پردهٔ اول (یعنی خوردن تلیت) وپردهٔدوم (یعنی خوردن گوشت کوبیده) چنددقیقه آنتراکت اعلام میشود !

معمولا در هنگام اعلام آنتراکت مادر خانواده به‌کوبیدن محتویات دیزی‌مشغول میشود و سیب زمینی های آنرا به بچه‌ها میدهد که پوست بکنند و توی دیزی بیندازند . ولی‌از روزگاران قدیم مرسوم این بوده که بچه‌ها چندتا از سیب‌زمینی هارابجای توی دیزی ، توی دهان خود میانداختند و هول هولکی آنرا قورت میداده‌اند و تافیهاخالدون خود را می‌ـ سوزانده‌اند .

البته میان‌پردهٔاول وپردهٔ دوم‌آبگوشت، یك چرت هم میشود زد، ولی تهرانیان اصیل دراین فاصله‌چائی ترکی میخورند.

دیگراز غذاهای بومی تهران ساندویچ است . ساندویچ غذائی است دراز در دو اندازه با استاندارد بین‌المللی .

مواداولیهٔ این غذای مطلوب‌عبارت است از نان یك‌هفته مانده.خیار شور کپك‌زده وسبزی پلاسیده !

البته درسالهای اخیر کارخانجات معظم ساندویچ سازی .در پیاده‌رو های خیابان لاله‌زار و ضلع شرقی پارك شهر بکار افتاده است که همه‌گونه ساندویچ را باقیمت ۳ریال وجه رایج در اختیار علاقمندان قرار میدهد .

این کارخانجات در ایام عید ساندویچ های مخصوصی بصورت«شماره مخصوص نوروز !» منتشر مسازند که مقدار خیار شور آن دوبرابر میزان همیشگی است!

اگردر تهران قصد خرید تخم مرغ دارید از فروشگاه هائی که «تخم‌مرغ روز» میفروشند هرگز تخم‌مرغ نخرید . زیرا درآنجه‌نزدیکی به‌جوجه کشی‌خواهد افتاد !آخر تخم مرغ های روز تهران ، معمولا یك‌جوجه هم بعنوان جایزه به مشتریان تقدیم‌میکنند .

اگر میخواهید رادیوی شماوضع هوای تهران راطبق اطلاع ادارهٔ هواشناسی درست پیش‌بینی کند ، لطفا رادیو را بطور وارونه درجای خود قرار دهید .

هنگام ردشدن از خیابان های یکطرفه، لطفا مواظب هردو طرف باشید و توجه داشته باشید اتومبیل‌هائی که از طرف «ممنوع» می‌آیند سرعتشان بیشتر است.

اگردماغتان درخیابان های تهران‌خون افتاد ، لطفا برای بندآمدن خون آن ، سرتان رابالا نگیرید ، چون بلافاصله جمعیت زیادی دور شما جمع خواهد شد و همه‌سرشان را بالا می‌گیرند و بشقاب پرنده‌ای را که شماقبل از همه درآسمان دیده‌اید (!) بهمدیگر نشان خواهندداد.

اگر به سینما رفتید روی صندلی‌سینما چهارزانو بنشینید تا دیگر تماشاچیان هنگام عبور پای شمارا لگد نکنند .

گول حراج های غیرواقعی را نخورید. فکر نکنید صاحب فلان فروشگاه عاشق چشم وابروی شماشده و میخواهداجناس فروشگاهش را با نصف قیمت بدهد به شما. ضمنا اگراز جلو مغازه های حراجی رد شدید ،بلافاصله برای پانسمان کله خود به‌بخش تزریقات مراجعه کنید . زیرا مطمئنا سرشمابایکی‌از چراغ‌زنبوری های وسط پیاده رو اصابت کرده است .

اگر میخواهیدبرای همولایتی‌های خود سوغات ببرید، از عطر های کنار خیابان استفاده کنید ، فقط بهر کس دارید سفارش‌کنید بخودش نزند که همه ازاو فرار خواهند کرد .

ـ یادتان باشد ساعت های پرزرق و برق کنار خیابانی را که دروهله اول قیمتش صدو بیست تومن است بابیست تو من هم میشود خرید . همچنین در حوالی توپخانه و ناصرخسرو اگر یکنفر یك ژاکت ،یایکدست کت شلوار دستش‌بود ویکنفر دیگر آمد بافیمت گرانی می‌ـ خواست آنرا بخرد ، آن دونفر باهم‌گاو‌ـ بندی دارند و شمارا رنك میکنند .

اگریکنفر کنارخیابان خواست ضبط صوتی بشما بفروشد وبرای امتحان توی میکروفن آن‌گفت یك.دو.سه. چهار وبعد آنرا روشن کرد و صدای یك . دو . سه . چهار . را پخش کرد ، خام نشوید .آن‌نوار قبلا بوسیله ضبط‌صوت دیگری پرشد و بهمین جهت فروشنده غیراز یك . دو.سه . چهار . چیزدیگری در میکروفن نمی‌گوید .

بهر حال‌بقیه چیزها راخودتان تشریف بیاورید اینجا ببینید. بنده دیگر حوصله ندارم .شب عیدی‌مگر موقع‌مطلب نوشتن است ؟

اژدها

۱۱۱

-۵۶-

نوشته : احمد احرار

سواران ایران همه شاه جوی
نهادند یکسر به ضحاك روی
بشاهی براو آفرین خواندند
ورا شاه ایران زمین خواندند
کی اژدهاوش بیاه د چو باد
بایران زمین تاج بر سر نهاد
«فردوسی»

زینل‌خان گروهی را بسرکردگی ولیخان بیك ایمانلوی افشار مامورساخت تا در اطراف قلعه « مریوان » مراقب باشند و هر گاه احساس خطری کردند گزارش دهند . زینل‌خان و نفرات وی بعداز چند روز مراقبت و تحقیق‌ازنقشه خسرو پاشا مطلع شدند و بلافاصله ولیخان بیك گزارشی نوشت که ده‌رار سپاهی رومیه باساز و برك و لوازم‌قلعه‌ـ گیری بتسخیر دژ « مریوان » مامور شده‌اند و چنانچه سپهسالار به صلاح بداند فرصتی مناسب است که افواج قزلباش این گروه را در پای‌قلعه‌غافلگیر ساخته بر سر ایشان‌بتازند و درین مخاصمه چون راه فرار بر رومیه بسته خواهد بود اگر بطرف قلعه عقب بکشند خود را در زیر آتش مدافعان قلعه قرار داده‌اند و اگر بجلو بیایند تیغ خونریز قزلباش در انتظارشان خواهد بود.

امرای قزلباش که در رکاب زینل خان قرار داشتند عموما باکلیات این‌نقشه موافق بودند معهذا پاره‌یی ازآنها بحکم تجارب و رموز سپاهیگری عقیده داشتند بهتر است قبلا جوانب امر بررسی شود و تعرض با نقشه دقیق و سنجیده‌یی صورت بگیرد.اما زینل خان باین‌پیشنهاد وقعی نگذاشت . سالها اقامت‌در اندرون، زینل خان را بامور سپاه و سپاهیگری بیگانه ساخته بود و بعلاوه‌آن‌حزم و دور اندیشی و حوصله و متانتی که از لوازم فرماندهی در میدان جنك میباشد دروجود زینل خان جای خودرابه غرور و ریاست‌ـ مآبی سپرده بود .

زینل خان در آن لحظات به‌نتایج یك پیروزی غیر مترقبه فکر میکرد و امتیازات و افتخاراتی که با فرستادن دهها کیسه سرو دست و گروه گروه اسرای دشمن به اردوی معلی نصیبش میساخت . این دور نمای اغوا کننده‌چنان در ذهن زینل‌خان اثر گذارده بود که برای شروع بحمله پای‌بند هیچ‌عذر و ملاحظه‌یی نمیشد . از همینرو تذکرات آندسته از فرماندهان قزلباش راکه‌معتقد به مطالعه بیشتری‌بودند باپوزخند تمسخر‌ـ آمیزی ردکرد و برای تحقیر بیشتر ، هیچکدام آنها را درنقشه تعرضی خود شریك نداد .

این گروه از سرکردگان با نیمی از لشگر قزلباش در «ماهی‌دشت » باقی ماندند و زینل خان خود، نیمه دیگر سپاه رابطرف مریوان حرکت داد.

باد غرور و هوس پیروزی در دماغ زینل خان پیچیده و او راچنان بیتاب کرده بود که آن مسافت طولانی را با چنان سپاهی ، دو روزه پیمود و چون‌باد وبرق بر سرقوای ترك فرودآمد.

تقی پاشا سردار ترك انتظارچنان حمله‌یی را از جانب قزلباش نداشت . مع‌الوصف بعد از فرود آمدن در پای‌قلعه مریوان چون احتمال میداد محاصره‌قلعه طول‌بکشد و از اطراف افواجی به کمك مدافعان قلعه بیایند پیش بینی هایی کرده بود تاسپاه وی از گزند تهاجم در امان باشد .ازجمله مسیر رودخانه رابرگردانده و آب آنرا بطرف دشت سرازیرساخته بودبطوری که اردوگاه قوای ترك از یکسو در پناه نهر گسترده‌یی قرارداشت که خاك جلگه را بصورت باتلاقی غیر قابل عبور ساخته بود . در جناح دیگر اردو نیز سپاهیان ترك خندقی حفرکرده در طول خندق جابجاسنگر هائی بسته و سنگر ها را به تفنگچیان و کماندارن ماهر سپرده بودند.

شکستن خط دفاعی سپاهیان ترك از هردو سمت کاری بس دشوار بود . اما زینل خان که برای پیروزی عجله داشت و از طرفی برتری قوای خود راچه از حیث نفرات و تجهیزات و چه ازجهت موقعیت مسلم میدید درنك نکرد . با ارزیابی سریعی در اوضاع جبهه ، عبور از خندق رابه صلاح ندانست،جنگجویان پیاده خودرا در آنسوی منطقه باتلافی‌که براثر برگرداندن مسیر رودخانه مستقر ساخت و به افواج سواردستور داد ازآب گذشته بر اردوی خصم بزنند.

ظهور ناگهانی وصف آرائی‌سریع زینل خان ، موجی از وحشت‌در اردوی تقی ـ پاشا برانگیخته بود .

سپاهیان ترك که هرگز چنان حادثه‌یی را احتمال نمیدادند خود را در یك تله گرفتار میدیدند ، تله‌یی که‌به دست خود ساخته و به پای خود درون آن رفته بودند . نه راه دفاعی وجود داشت ، نه راه فراری و فقط معجزه‌یی میتوانست آنانرا از چنان مهلکه‌یی‌نجات بدهد.

تقی‌پاشا این حقیقت را دریافته بود که هرگونه تدبیری برای فرار از مقابل حریف مصمم و قدرتمند بیحاصل است . ازینرو سران سپاه راگرد خویش فرا خواند و گفت:

ـ برای ما دو راه وجود دارد و سرنوشتمان ازین دو حالت خارج نخواهد بود... یکی این که بایستیم و بمیریم ، دیگر آنکه بگریزیم و بمیریم ... درهر دو حالت پایان کار مامرگ است وتفاوتش در آنکه اگر بایستیم مردانه و مغرور کشته میشویم ، اگر بگریزیم‌مثل‌موشی از هر طرف‌درچنگال قزلباش خواهیم‌بود و بفلاکت و نکبت بخاك هلاك خواهیم افتاد ... من که فرمانده این سپاهم هرگز به چنین مرگ خفت انگیزی راضی نمیشوم ، میخواهم بدانم شما چه عقیده دارید ؟

دکتر محمدرضا صالحی کرمانی

عاشورای خونین رنگ

-۷-

جنگ شروع میشود

در هر صورت او ناچار بسوی دارالاماره براه افتاد و همینکه بر ابن زیاد درود کرد اورا دید که باکمال گشاده‌روئی و مهر از او استقبال می کند، ابن‌زیاد نهایت تجلیل و احترام را از ابن‌سعد به عمل آورد واو را در کنار خود نشاند، و آنگاه چنین سخن آغاز کرد:

«ابن سعد» میدانی که کار به کجا کشید.

ابن‌سعد: کدام کار

ابن زیاد: کار جنك باحسین.

ابن‌سعد: نه نمیدانم

ابن‌زیاد: او بسر زمین کربلا رسیده است و سپاهیان ما هم - اکنون در برابر او اردو زده‌اند، و ما باید هرچه زودتر بمسئله حسین بن‌علی بهر کیفیت که هست خاتمه دهیم، و بدون تردید در برابرما سرتسلیم فرود نخواهد آورد وما ناچار بجنك بااو هستیم.

ابن‌سعد: جنك، جنك باحسین!!!

ابن‌زیاد: بلی، واین تنها راه حل قضیه است واتفاقا هم هرچه زودتر باید دست بکار شویم وکار اورا تمام کنیم، چه‌آنکه اگرخبر حرکت‌حسین بجانب عراق‌وورودش بسر زمین کربلا، به قبائل عرب برسد، بیم آن میرود که بنـام طرفداری او حرکت کرده و به او بپوندند، و آنگاه دیگر مشکل است که‌از عهده او بتوان برآمد باید با کمال سرعت و عجله دست بکار شد وکار راتمام کرد.

ابن‌سعد: خوب، این مسائل با من چه ارتباطی دارد که اینچنین‌با عجله وشتاب امر باحضارم کردید.

ابن‌زیاد: من زیاد روی‌این‌مطلب فکر کردم که چه شخصیتی را برای فرماندهی سپاه‌جنك باحسین انتخاب کنم، کسی را لایق‌تر و شایسته‌تراز شماندیدم، به اینجهت این ماموریت را بشما میدهم که نخست بکربلا بروید و پس‌از کشتن حسین و یارانش، بسوی حوزه حکومت خود «ری» حرکت کنید.

ابن‌سعد در جواب گفت:

مرااز قبول این ماموریت معذور بدار من هرگز دست خود رابخون پسر دختر پیغمبر نمی‌آلایم، مرا معاف بدار و علاوه من هم‌اکنون عازم حرکت بسوی ری هستم و به هیچوجه آمادگی جنك در من نیست.

این پاسخ صریح و قاطع برای «ابن‌زیاد» غیرمنتظره نبود و می‌دانست که «ابن‌سعد» با سادگی این ماموریت خطیر رانمی‌پذیرد. ولی او قبلافکر مطلب راکرده و نقطه ضعف ابن‌سعد راپیداکرده بود.

لذا باخونسردی گفت:

مانعی ندارد، و دراین صورت فرمان حکومت «ری» را نیز بمن برگردانید، چه آنکه این فرمان در گرو جنك با حسین بن علی است، ابن‌زیاد سکوت کرد.

ولی باپایان این‌جمله، طوفان و هیجان لازم را در روح ابن‌سعد برانگیخت.

ابن سعد خود را در سردوراهی عجیبی میدید، ازیکطرف حکومت «ری» تنها آرزوی او است وازطرف دیگر، جنك باحسین نیز مطلبی ساده و آسان نمی‌باشد.

ابن‌سعد میدید که در سر دو راهی، بهشت و جهنم، قرارگرفته است، جنك با حسین راه بدبختی و ضلالت و سرانجام گرفتار شدن در عذاب الهی است.

واز آنطرف چشم‌پوشی ازحکومت ری نیز برای او مقدور نیست، آنچنان دلش در گرو عشق مقام‌قرار دارد که نمی‌تواند با این سرعت تصمیم گرفته و راه نهائی خود را انتخاب کند.

باینجهت رو به «ابن‌زیاد» کرد و یکماه از او مهلت خواست، ابن‌زیاد با صدای بلند خنده را سرداد و گفت:

یکماه !! نه این نمیشود، غیر مقدور است.

- ابن‌سعد گفت یکهفته.

بازهم گفت: نمیشود، خیلی زیاد است. و اضافه کرد که فقط امشب را بتو مهلت میدهم تا دراین باره تصمیم بگیری.

ابن‌سعد از مجلس برخاست و بخانه رفت و تمام شب در این فکر و اندیشه بسر برد که آیا از حکومت ری چشم‌بپوشد و یا جنك باحسین را بپذیرد.

سرانجام او نتوانست بر عشق‌به مقام پیروز شده و از حکومت ری بگذرد.

صبح شد و اوبجانب دارالاماره و بسوی ابن‌زیاد رفت.

و ماموریت خطیر یعنی جنك با حسین را پذیرفت.

ابن‌زیاد که فکرش از این‌جهت آسوده گردید بلافاصله دست‌بکار شد و اقدام به‌تهیه سپاه کرد، سپاهی گران و جنك‌آور.

سپاهی که بتواند حسین‌ابن‌علی را در هم خورد کند و این سد نیرومند را از برابر حکومت یزید بردارد.

«ابن‌زیاد» سپاهی فراوان دراختیار او گذاشت و به او دستور داد که هرچه‌زودتر با افراد خود بسوی کربلاحرکت کند.

بنا به نقل بعضی از تواریخ «ابن‌سعد» در روز ششم محرم با چهار و یا شش هزار سوار، از کوفه بسوی کربلا حرکت کرده است.

و ابن‌زیاد نیز به اواطمینان داد که آنقدر سرباز برایش اعزام‌دارد که بتواند در کمترین مدت حسین بن‌علی و یارانش را شکست دهد.

«حربن یزید ریاحی» در انتظار پاسخ نامه‌ای بود که چند روزقبل برای ابن‌زیاد فرستاده و در آن تلویحا استعفای خود را از جنك‌با حسین اعلام داشته بود.

ولی به جای جواب نامه می‌بیند که عمرسعد بالشگر چهاریاشش هزار نفری خود وارد کربلا شده‌و بنابدستور ابن‌زیاد فرماندهی کل قوای جنگی بعهده او قرار گرفته است.

همینکه ابن‌سعد به سرزمین کربلا ورود کرد، نخستین‌اقدامش این بود که سران سپاه را جمع کندو با آن به مشاوره پردازد نتیجه این‌جلسه‌این شد که‌شخصی را به‌نزد حسین بن‌علی علیه‌السلام بفرستند و از علت آمدنش بطرف کوفه سئوال کنند.

این ماموریت به شخصی بنام «عروة‌بن قیس احمسی» داده شد. او مامور گردید بسوی خیام‌حسین بن‌علی برودو از علت مسافرت آن حضرت جویا شود.

ولی «عروه» از قبول این ماموریت سرباز زد وخواست تاکس دیگری را به جای او اعزام دارند، وقتی که ابن‌سعد علت را جویا شد. گفت:

آخر من خودم از دعوت کنندگان حسین بودم من خودم برای حسین بن‌علی نامه نوشته و از آن‌حضرت دعوت کرده بودم که بسوی کوفه حرکت فرماید، وبا این ترتیب چگونه می توانم به خود اجازه‌دهم که از آن حضرت علت مسافرتش را جویا شوم. و من‌حتی شرم دارم که به چهره آن حضرت نظر افکنم.

ابن سعد ناچار شد که از او صرفنظر کند ولی عجیب اینست که او بهر یك از بزرگان سپاه خود که این ماموریت را پیشنهاد می کرد، آنان همان جوابی را می دادند که «عروة‌بن‌قیس» داده بود، وبا این ترتیب‌پیدااست که‌بسیاری ازشرکت کنندگان‌درجنك‌باحسین ،همانهائی بودند که خود ازآن حضرت دعوت کرده‌و او را بسوی کوفه خوانده بودند.

در بین‌سپاهیان «ابن‌سعد»‌مردی بنام «کثیربن‌عبداله».

او مردی پست و بی‌شرم وبسیار بدزبان و بدنام است.

وقتی که دید هیچیك ازسر- کردگان سپاه حاضر نیستند پیام ابن سعد را به‌حسین‌بن‌علی برسانند خود شخصا جلو آمد و داوطلب انجام کار گردید. ولی یاران ابیعبداله که اورا به خوبی می - شناختند، اجازه ندادند که‌برامام وارد شده‌وپیام ابن‌سعد رابرساند.

کثیر بدون موفقیت برگشت.

ابن‌سعد مرد دیگری را بنام «قره‌بن قیس» بسوی حسین‌بن علی فرستاد، او با ادبی تمام بر امام علیه‌السلام وارد شد و پس ازانجام مراسم ادب و احترام پیغام‌ابن‌سعد را به آن حضرت رساند.

حسین‌بن علی در جواب فرمود. این مردم کوفه بودند که بانامه هاو قاصد های فراوانی، مرابسوی خود دعوت کرده و باین سرزمین آورده‌اند.

واکنون اگر از دعوت خودپشیمان شده‌اند و از بودن من دراینجا ناراحتند، حاضرم از همان راهی که آمده‌ام برگردم.

«قره‌بن‌قیس» پس از دریافت جواب از محضر امام علیه‌السلام خارج شد و بسوی ابن‌سعد رفت‌و جواب حضرت را گزارش داد.

ابن سعد، جواب حسین‌بن علی را عینا برای ابن‌زیاد نوشت‌و کسب تکلیف کردو در عین حال امیدوار بود که با همین ترتیب کار خاتمه پیداکند و بدون جنك و خونریزی حسین بن‌علی به‌جایگاه‌خودبازگشت نماید.

ولی آنگاه که جواب ابن‌زیاد رسید فروغ این امید نیز درروح

بقیه در صفحه ۱۳

برای نخستین بار سازمان تربیت بدنی ایران باهمکاری فدراسیون فوتبال کشور اجرا میکنند

توتو

شرط بندی مسابقات فوتبال «جام باشگاههای آسیا»

توتو

توتو بوسیله سازمان تربیت‌بدنی ایران باهمکاری فدراسیون فوتبال کشور مانند همه‌کشورهای صاحبنام‌فوتبال برای نخستین بار در ایران اجراء میشود.

بلیط‌های توتو در شعبه‌های بانك صادرات ایران در سراسر کشور و گیشه‌های استادیوم امجدیه به قیمت ۲ ریال بفروش میرسد. روی جدول این بلیطها، نتایج مسابقات را پیش بینی کنید وآنها را باضافه ۲۰ ریال حق شرکت در شرط‌بندی به شعبه بانك صادرات تحویل دهید. کسانیکه پیش‌بینی‌های صحیح کرده باشند‌از جوایز نقدی «توتو» که ممکن است‌به نیم میلیون تومان‌بالغ شود‌استفاده‌خواهند‌کرد.

TOTO - توتو

F.I.F IRAN

شرط بندی مسابقات فوتبال جام باشگاههای آسیا

شماره	الف	ب	نتیجه
۱	سیلان	مالزی	مساوی
۲	ایران	لبنان	الف
۳	هندوستان	اندونزی	ب
۴	اسرائیل	تایلند	الف
۵	مالزی	لبنان	مساوی
۶	ایران	سیلان	الف
۷	اندونزی	تایلند	مساوی
۸	اسرائیل	هندوستان	الف
۹	سیلان	لبنان	الف
۱۰	ایران	مالزی	الف
۱۱	تایلند	هندوستان	مساوی
۱۲	اسرائیل	اندونزی	الف

نام [illegible]
فامیل [illegible]
نام پدر علی
شماره شناسنامه ۷۰۵
محل تولد تهران
شغل کارمند
آدرس [illegible]
امضاء
بانك صادرات ایران
شعبه
تاریخ

جدول بالاکه بطور نمونه پرشده است در بلیطهای توتو عیناً وجود دارد شما نتایج مسابقات را طبق پیش بینی خود در جدول بلیط توتو ذکر خواهید نمود.

نحوه اجرای توتو

۱- دفترچه جدول مسابقات دارای سه‌برگ‌است‌که پشت هر برگ آن کاغذ کپی وجود دارد و نوشته شما برروی برگ اول، عیناً روی برگهای دوم و سوم نیز منعکس میشود.

۲- درجدول شرط‌بندی، نام‌کشورهای شرکت‌کننده در بازیهای جام باشگاههای آسیا چاپ شده است.

۳- شرکت‌کنندگان‌درشرط‌بندی‌باید درروی‌جدول‌شرط‌بندی‌در ستون «نتیجه» آنچه‌راکه‌نسبت به‌دوبازی‌حدس میزنند‌باحروف «الف، یا «ب» ویا «مساوی» معلوم کنند و تمام دوازده مسابقه جدول را پیش بینی نمایند.

۴- جدول پیش بینی برای انعکاس نوشته‌های شما به صفحات دیگر باید بامدادکپی یا خودکار نوشته شود. پیش‌بینی شما نباید خط خوردگی داشته باشد. چون دراین صورت بانك از پذیرفتن بلیط خودداری خواهدکرد.

۵- شرکت کننده بایستی پس از پر کردن جدول، بلیط راباضافه مبلغ بیست ریال به یکی از شعب بانك صادرات تحویل دهد. شعب بانك پس از مهر کردن وتاریخ‌گذاری روی هرسه برگ بلیط، دوبرگ‌آنرا برمیدارند واصل بلیط رابه شرکت‌کننده باز میگردانند. نسخه اول تاآخر مسابقات نزد شرکت‌کننده باقی میماند تا پس از اعلام نتیجه شرط بندی، چنانچه برنده بود بامعرفی سازمان تربیت‌بدنی و ارائه بلیط بیکی از شعب بانك صادرات، جایزه خود را دریافت کند.

۶- یکنفرمیتواند بهر تعدادی‌که بخواهد بلیط خریداری‌کرده و پیش‌بینی های مختلف بکند.

۷- درصورتیکه هریك ازمسابقات پیش‌بینی شده درجدول بلیط شرط بندی انجام نگیرد. پیش‌بینی شما درآن‌بازی معتبر است وهنگام اعلام نتایج شرط‌بندی بعنوان پیش‌بینی صحیح محسوب خواهد شد.

۸- بلیط یابلیطهای خود را پر کرده حداکثر تاآخر وقت روز یازدهم فروردین ماه ۱۳۴۹ به یکی ازشعب بانك صادرات تحویل داده، نسخه اول‌راکه دارای مهر وتاریخ بانك خواهدبود دریافت فرمائید. پس از این‌تاریخ شعب بانك از دریافت بلیطها خودداری خواهند‌کرد.

توجه: خریداران توتوپس ازپایان شرط‌بندی باید بلیطهای خودرا نگهداری‌کنند، زیرا شرکت سهامی جیپ سازنده اتومبیل‌های آریا وشاهین وجیپ از روی شماره بلیطها بحکم قرعه بین کلیه شرکت‌کنندگان در شرط بندی اعم ازاینکه پیش‌بینی آنها درست یاغلط باشد یك اتومبیل آریا و یك اتومبیل شاهین جایزه خواهد داد.

اونیورسال

G.A.M.A

متخصص وسایل گازسوز در ایران تقدیم میکند

اجاق گاز اونیورسال

۳ و ۴ و ۵ شعله

ایده‌آل و دقیق با مزایای یک اجاق گاز کامل و نمونه در طرحهای زیبا، مبلد ورومیزی که طبق آخرین تکنیک و استاندارد بین‌المللی ساخته شده و مجهز بوسائل ایمنی وکلیه لوازم در کاملترین اجاق گاز عالی - مطمئن و دقیق جمع است

شرکت سهامی اونیورسال - مارک خیابان ۴۰ - تلفن ۷۹۴۸۸۹ و ۷۶۲۸۹۱

شرکت استانکو ایمپورت ایران، نماینده ماشینهای صنعتی ساخت شوروی بدینوسیله مقدم آقای پاتولیچف وزیر تجارت خارجی شوروی و میهمان عالیقدر جناب آقای انصاری وزیر محترم اقتصاد را تبریک میگوید

استانکو ایمپورت ایران خواهان موفقیت روزافزون حسن روابط اقتصادی ایران و شوروی میباشد

مدیر عامل شرکت استانکو ایمپورت ایران

سیدعلی اصغر سیدین

تهران. میدان گمرک اول خیابان رباط کریم
تلفن‌های ۹۵۲۷۷۴ ـ ۹۵۹۵۵۷

جناب آقای ن ـ س پاتولیچف
وزیر بازرگانی خارجی
اتحاد جماهیر شوروی سوسیالیستی

اطلاعیه شرکت سهامی سازمان آب منطقه‌ای تهران

بمنظور تکمیل و بهبود شبکه آبرسانی و تامین آب مصرفی عده‌ای از همشهریان گرامی که تاکنون از آب تصفیه‌شده بهره‌مند نشده‌اند سازمان ناگزیر از حفاری و نصب لوله بتنی بقطر داخلی ۷۰۰ میلیمتر در خیابان منظریه بطول ۱۵۰ متر می‌باشد که کروکی محل ذیلا چاپ میشود ، کلیه عملیات حفاری از تاریخ ۴۹٫۱٫۱۵ آغاز و تا تاریخ ۴۹٫۲٫۱۵ پایان میپذیرد ، هر چند که حفاری در این خیابان موجب ناراحتی موقت ساکنان وعابران گرامی میشود ولی این سازمان برای ایفاء وظیفه و تامین آب هر منطقه ناگزیر از انجام آن است و از همشهریان محترم انتظار دارد که با تحمل این زحمت موقت از همکاری با ماموران سازمان دریغ نفرمایند سازمان آب منطقه‌ای تهران (شرکت سهامی)

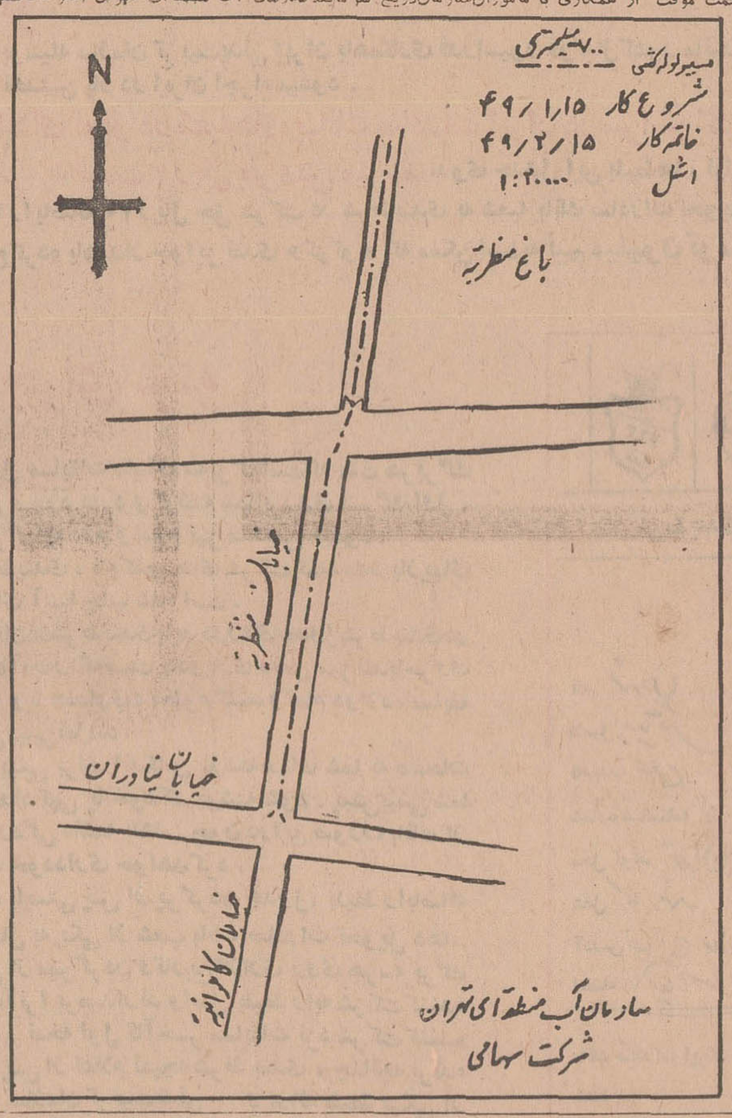

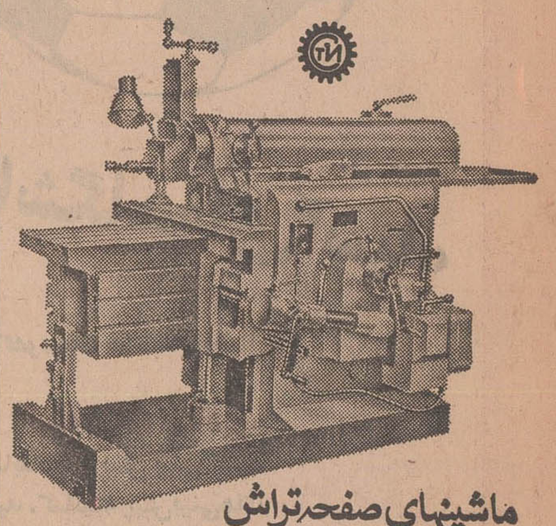

ماشینهای صفحه‌تراش ساخت شوروی در اندازه‌های مختلف موجود است

برای بازدید کلیه ماشین آلات صنعتی شوروی که متجاوز از ۵۰ نوع آن موجود است، بنمایشگاه دائمی این شرکت مراجعه نمایید

شرکت استانکو ایمپورت ایران: میدان عابدین، گمرک باقی، اول خیابان پیروز، تلفن ۹۵۲۷۷۴ ـ ۹۵۹۵۵۷

همزمان با پیشرفت تسخیر فضا صنایع ماشین سازی شوروی پیشرفته است

آگهی مناقصه شماره ۲ حمل بار سال ۴۹

فرماندهی لجستیکی ارتش دوم حمل بار سال ۴۹ را برابر برگ شرایط و مشخصات موجود به مناقصه میگذارد پیشنهاد ـ دهندگان میتوانند همه روزه بامراجعه به‌ترابری خدمات لجستیکی ارتش دوم واقع در عباس آباد و اخذ برگ شرائط و مشخصات پیمان پیشنهاد خودرا طبق مفاد مندرج در شرائط تنظیم و تاساعت ۹ صبح روز ۴۹٫۱٫۲۳ بدفتر فرمانده لجستیکی واقع درعباس آباد تسلیم و رسید دریافت نمایند . م‌الف ۱۳۲۳۴

فرمانده لجستیکی ارتش دوم
آ ـ ۸۱۸۶۴ ۲ـ۱

آگهی
«قابل توجه کارفرمایان معادن»

طبق تصویب شورایعالی سازمان و در اجرای سیاست کلی استفاده کلیه طبقات ازمزایای بیمه بازنشستگی و از کارافتادگی و فوت نرخ‌حق بیمه کارگران معادن در مرحله اکتشاف از تاریخ اول فروردین ماه ۱۳۴۹ از بیمه جزئی ۹٪ به بیمه کامل ۱۸٪ تبدیل گردیده است . از کارفرمایان محترم معادن انتظار دارد از تاریخ فوق نسبت به محاسبه و پرداخت حق‌بیمه کارگران مرحله اکتشاف نیز مانند کارگران بهره‌برداری براساس نرخ ۱۸٪ اقدام فرمایند . جهت کسب اطلاعات بیشتر میتوانند درتهران بمدیریت فنی سازمان در ساختمان مرکزی بیمه های اجتماعی واقع در خیابان آیزنهاور و در شهرستانها بشعب سازمان مراجعه فرمایند .۱۶ـ۲۳

سازمان بیمه های اجتماعی
آ ـ ۸۱۷۶۴ ۲ـ۱

مقام معظم تیمسار سپهبد اویسی فرمانده محترم ژاندارمری کل کشور

محترما بدین وسیله وظیفه خود میدانم ازخدمات سرکار استوار محمود آریان طلب مامور خدمت درگروهان ژاندارمری شهر بابک «رفسنجان» که باکمال حسن نیت بعرایض مردم در اسرع وقت رسیدگی و باکمال بی نظری بخواسته‌های مردم توجه می نماید سپاسگزاری نموده و بعرض آن مقام محترم برسانم و استدعا نمایم بخاطر دلگرمی و تشویق مامورینی که‌حتی دردورافتاده‌ترین نقاط کشور بعرایض مردم رسیدگی نموده و آنی از انجام وظیفه مقدس خود غافل نمی باشند از طرف ژاندارمری کل کشور مورد تقدیر قرار گیرد.

باتقدیم احترام فائقه
ازطرف اهالی قاسم‌خنجری‌نائینی

آ ـ ۳۷۷۴۱

دعوت از بستانکاران

ازکلیه طلبکاران شرکت منحله سهامی ایرانزر دعوت میشود که از تاریخ این آگهی ظرف سه ماه رونوشت گواهی شده اسناد طلب خود را تسلیم آقای مهندس ابوالفضل ناصحی عضوهیئت تصفیه بنشانی خیابان خردمند جنوبی شماره ۱۰۱ نمایند . هیئت تصفیه

آ ـ ۳۷۸۴۱ ۳ـ۱

همانطور که قبلا اعلام گردید نشانی شرکت تکنیك بامسئولیت محدود از مرداد ماه ۱۳۴۲ تاکنون بقرار زیر میباشد :
تهران ـ خیابان خواجه نصیر طوسی شماره ۳۲۶
شرکت تکنیك بامسئولیت محدود .

آ ـ ۳۷۷۷۷

همانطورکه قبلا اعلام گردید نشانی شرکت کوهین بامسئولیت محدود از مرداد ماه ۱۳۴۲ تاکنون بقرار زیر میباشد :
تهران ـ خیابان خواجه نصیر طوسی شماره ۳۲۶
شرکت کوهین بامسئولیت محدود

آ ـ ۳۷۷۷۵

تشکر وقدردانی

بدینوسیله از زحمات فراوانیکه جناب آقای دکتر علی نبوی جراح و متخصص چشم در مورد عمل جراحی چشم اینجانب متحمل شده‌اند صمیمانه سپاسگزاری نموده و توفیق آن پزشك عالیقدر را که مایه افتخار ایرانیان است از خداوند بزرك آرزومندم

محمود صفاری
آ ـ ۳۷۸۵۹

آگهی مناقصه

سازمان آب منطقه‌ای تهران برای سال ۱۳۴۹ حمل چهل و پنجهزار متر مکعب (تا۲۵ درصد بیشتر یاکمتر) شن‌و ماسه مازاد بر ظرفیت کامیون های خودرا از کارخانه تهیه شن‌و ماسه واقع در کوی کن بنقاط مختلف تهران و حومه بر حسب متر مکعب کیلو متر از طریق مناقصه واگذار می‌نماید.

داوطلبان میتوانند جهت کسب اطلاعات بیشترو دریافت برگ شرایط عمومی مناقصه بدفتر کارخانه تهیه شن‌و ماسه واقع در کوی کن مراجعه نموده و پیشنهاد خود را همراه برگ شرایط عمومی مناقصه امضاء شده در پاکت لاك‌ومهر شده به پیوست رسید مبلغ ۱۲۰٫۰۰۰ ریال‌سپرده‌نقدی بحساب شماره ۵۲۷۰۲۶ بانك ملی باجه آب تهران حداکثر تاساعت ۹صبح روز سه شنبه ۴۹٫۱٫۱۸ به دفتر سازمان آب منطقه‌ای تهران واقع در بولوار الیزابت دوم خیابان فرح تسلیم‌و رسید دریافت دارند. پیشنهاد های رسیده در ساعت ۱۴و نیم همان روز باز وقرائت خواهدشد.

حضور پیشنهاد دهندگان در جلسه مناقصه آزاد و سازمان در قبول یك و یارد کلیه پیشنهاد ها مختار است.

سازمان آب منطقه‌ای تهران «شرکت‌سهامی»

آ ـ ۸۱۷۶۸ ۲ـ۱

حضرت آیت‌الله یثربی (کاشان)

مبلغ اعزامی جنابعالی دانشمند محترم آقای شیخ علی‌اکبر حدادیان خراسانی بوسیله خطیب عالیقدر حضرت آقای شریعت فلاورجانی نماینده جوزه علمیه اصفهان در طرق و طار و کشه معرفی گردید و کلیه اهالی مشغول کسب فیض از وجودمعظم‌الیها می باشند .

از محبت و کمال لطف حضرت آیت‌الله و جناب آقای‌شریعت تشکر و سپاسگزاری مینمائیم .

اهالی طرق و طار وکشه
آ ـ ۸۱۶۴۳

مصوبه شماره (۱۱) مورخ ۴۸٫۱۲٫۵ شورایعالی شکاربانی و نظارت برصید

با توجه به بند (ب) ماده (۳) قانون شکار و صید موضوع محدودیت ها وممنوعیت های مکانی منطقه خشکه‌داران با حدود و مشخصات زیر پارك وحش اعلام میگردد .

حدود پارك وحش‌خشکه داران واقع در گیلان

شمالا ـ بجنوب قطعه هیجده هکتاری دانشسرای سپاه‌دانش .
شرقا ـ باراضی شالیزاری پسنده سفلی و قطعات‌شماره۶۳و۶۵
غربا ـ بقطعات شماره ۶۴ و ۵ و۸ و۱۱ و ۱۸.
جنوبا ـ باقیمانده جنگل خشکه‌داران .

حدود پارك‌وحش خشکه داران که نقشه آن بتصویب رسیده بوسیله‌سازمان شکاربانی و نظارت برصید علامت گذاری‌وسیم کشی خواهد شد .

آ ـ ۸۱۸۱۸

آگهی
دعوت انجمن ملی جراحان ایران

از عموم اعضای انجمن ملی جراحان ایران تقاضا میشود جهت تشکیل مجمع عمومی سالیانه انجمن ملی جراحان ایران ساعت ۸بعد از ظهر سه شنبه یازدهم فروردین ماه ۱۳۴۹ درمحل انجمن پزشکان ایران «خیابان فرصت . شاهرضا» حضور بهم‌رسانید.

دستور جلسه:
۱ـ گزارش هیئت مدیره.
۲ـ انتخاب کلیه اعضای هیئت مدیره « رئیس ، نایب‌رئیس، دبیر ،خزانه‌دار و منشی».

دبیر انجمن : دکتر عطاءالله سالاری
آ ـ ۸۱۶۷۶

مصوبه شماره «۱۰» مورخ ۴۸٫۱۲٫۵ شورایعالی شکاربانی و نظارت برصید

باتوجه به بند«ب» ماده «۳» قانون شکار وصید موضوع محدودیت ها و ممنوعیت‌های مکانی منطقه حفاظت‌شده تندوره (موضوع مصوبه‌شماره ۶ مورخ ۴۷٫۹٫۱۲ شورای عالی شکاربانی ونظارت بر صید) باحدود و مشخصات زیر پارك‌وحش اعلام میگردد :

حدود پارك وحش تندوره واقع در استان‌خراسان

از طرف شرق بغرب از باسگاه نظامی «منتهی الیه حد جنوبی پارك‌وحش » واقع در ارتفاع گردنه اله‌اکبر بطرف غرب و شمال غربی ازسره ارتفاعات تاچشمه رستم‌بیك و در همان امتداد تا زوآب واقع در دره درونگر که باتابلو مشخص‌شده است . از روآب در جهت شمال و شمال شرقی تا شش کیلو متری جنوب قریه محمدتقی بیك. از شش کیلو متری جنوب قریه محمدتقی بیك در جهت‌شرق تاشش کیلو متری جنوب قریه‌شوی . از شش کیلو متری جنوب قریه شوی بطرف شرق‌و جنوب شرقی پس از عبور از پنج کیلو متری جنوب‌قریه دولت شاهلو در جهت شرق از شش کیلو مترو هفتصد متری جنوب قریه جشن آباد و هشت کیلو متری جنوب قریه کاهو مستقیما بطرف جنوب‌شرقی و پس ازعبور ازسه کیلو متری جنوب قریه‌دودانلو و سپس درجهت شرق بعداز عبور از پنج کیلو متری جنوب داغدار تا داخل‌جاده اصلی قوچان دره‌گز و در امتداد همین جاده بطرف جنوب منتهی به پاسگاه نظامی.

حدود پارك وحش تندوره که نقشه آن بتصویب‌رسیده‌بوسیله‌سازمان شکاربانی‌ونظارت برصید علامت گذاری شده‌است .

آ ـ ۸۱۸۱۶

آگهی استخدام جراح وپزشك متخصص

وزارت بهداری بمنظور خدمت در بیمارستان اصطهبانات یك‌نفر جراح و یکنفر پزشك متخصص داخلی یا پزشك عمومی طبق شرائط مندرج درآئین‌نامه استخدام پیمانی کارکنان طرحهای‌عمرانی غیر مستمر با مشخصات زیر استخدام مینماید.

پزشك متخصص داخلی باحقوق ومزایای	۴۵۴۴۰ ریال
پزشك عمومی با حقوق‌و مزایای	۴۰۶۴۰ ریال
جراح با حقوق و مزایای	۵۵۶۸۰ ریال

داوطلبان واجد شرائط باید فرم تکمیل شده‌ذیل را همراه با دو قطعه‌عکس ۴×۶ وسیله‌پست سفارشی حداکثر تاآخر وقت اداری ۴۹٫۱٫۱۴ به‌اداره کارگزینی وزارت بهداری واقع در خیابان شمیران ارسال دارند. بدیهی است بداوطلبان‌بومی‌فوق‌العاده اشتغال خارج از مرکز و بدی آب‌و هوا تعلق نخواهد گرفت. واجدین شرائط که تامهلت‌مقرر نام نویسی کرده‌اند باید در تاریخ۴۹٫۱٫۲۰ جهت مصاحبه باداره کل خدمات درمانی مراجعه‌نمایند . م‌الف ۱۳۱۳۸

نام خانوادگی	نام	نام پدر	شماره شناسنامه
محل صدور	تاریخ تولد		مدرك تحصیلی
رشته تحصیلی یاتخصص			داوطلب شغل
نوع انجام خدمت وظیفه ویامعانیت			
نشانی کامل باذکر شهر			
		امضاء	

وزارت بهداری

مترو

ساعتهای زنانه سیتی زن

Quality at Realistic Prices
CITIZEN

اتوماتیك ـ واترپروف ـ تقویم دار ـ ضدضربه

ساعت سیتی زن دارای عمرجاودانی

نمایندگی ونمایشگاه مرکزی: تهران اول بازار بزرگ شماره ۷ تلفن ۲۰۶۹۷

نمایندگی کمپانیهای پارامونت و یونایتد آرتیست در ایران

حلول سال جدید را به ملت ارجمند ایران تهنیت گفته، سعادت و شادکامی و بهروزی همگان را از درگاه احدیت آرزو دارد

فیلمهای برجسته و ممتاز این دو کمپانی که در ایام نوروز زینت بخش سینماهای بزرگ تهران است در زیر معرفی میگردد

درجنگ جهانی دوم مارشال «گورینگ» فرمانده نیروی هوائی آلمان نازی (لوفت وافه) ، مغرور از باده فتح و پیروزی با تمام قدرت خود به انگلستان حمله‌ور شد ... واین فیلم حماسه دفاع ناامیدانه مردانی است که بجز اشک و خون وصبر چیزی نداشتند تا بملت خود هدیه کنند .

برنامه مخصوص نوروز

سینما دیاموند

نبرد بریتانیا

پاناویژن ورنگی

باشرکت مشهورترین وبزرگترین هنرمندان بین‌المللی

لورنس اولیویر — مایکل کین — کوردیو رگنز — کریستوفر پلامر — رابرت شا — سوزانا یورک — رالف ریچاردسون — کنت مور — هری اندروز — تریور هاوارد

تهیه‌کننده : هری سالتزمن کارگردان : گای هامیلتون محصول کمپانی یونایتد آرتیست

سانسها ۱۱٫۱۵ صبح ـ ۲٫۳۰ ـ ۵ ـ ۷٫۳۰ ـ ۱۰ بعد ازظهر ـ بلیط همه روزه رزرو میشود

برنامه مخصوص نوروز

سینما امپایر

بکارگردانی : کن آناکین

ده هنرپیشه کمدی مشهور از ده کشور جهان در فیلمی خنده‌دارتر وکمدی‌تراز «ماشین سحرآمیز»

جوانان جسور با ماشین‌های قراضه

تونی کرتیس

تری توماس

سوزان همپشایر

THOSE DARING YOUNG MEN IN THEIR JAUNTY JALOPIES

بوریل — گرت فروبه — والتر کیاری — میری دارک — جک هاکینز — ماری دوبوا — پیتر کوک

رنگی و پاناویژن . محصول پارامونت

شهر فرنگ

اولین سینمای ممتاز ٤ ستاره ایران ★★★★

برنامه نوروزی خودرا که از میان بهترین فیلمهای امسال گلچین شده است به عاشقان آثار استثنائی تقدیم میکند

لی ماروین — کلینت ایستوود — جین سیبرگ

دلیجان خوشبختی

رنگی ۷۰ میلیمتری باصدای استریوفونیک ٦ باندی

باشرکت : ری والستون ـ هارو پرسنل کارگردان : جوشالوگان محصول کمپانی پارامونت

سانسها ۱۱ صبح ـ ۳ ـ ۶٫۱۵ ـ ۹٫۳۰ بعدازظهر ـ گیشه سینما همه روزه بلیط رزرو میکند

گروه سینماهای : ایفل — رویال — مترویل — پولیدور — سانترال

درعیدنوروز به شیوه هرساله خود (دو فیلم) بزرگ وعالی را (بطور یکروزدرمیان) بمعرض نمایش میگذارند . ترتیب نمایش فیلمها در آگهی روز پنجشنبه ۲۸ اسفند باطلاع همگان خواهد رسید .

برت لنکستر درفیلم پاناویژن ورنگی

مبارزین سرسخت

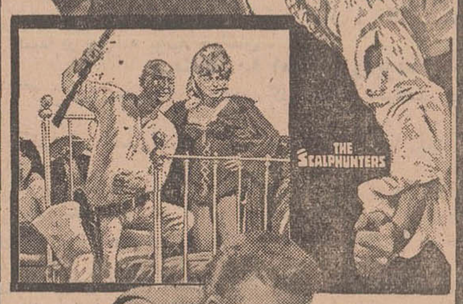

باشرکت : شلی وینترز ـ تلی ساوالاس

اوسی دیویس (هنرپیشه سیاهپوست)

محصول کمپانی یونایتد آرتیست

ژان پل بلموندو

در فیلمی از : ژراراوری

مغز متفکر

باشرکت

دیوید نیون

ایلای والاک

بورویل

THE BRAIN

رنگی . تکنی اسکوپ

پخش از کمپانی پارامونت

مراحم خاص ملوکانه در مراسم تقسیم سود ویژه کارخانه کفش ملی

توسط آقای بهنام معاون وزارت کار و بیمه‌های اجتماعی بکارگران گروه صنعتی ملی ابلاغ گردید

دراین مراسم موسس گروه صنعتی ملی بکارگران مژده داد که از سال آینده کلیه کارگران درسهام گروه صنعتی ملی سهیم خواهند بود

آقای بهنام معاون وزارت‌کار و بیمه‌های اجتماعی دراجتماع عظیم کارگران کفش‌ملی مطالبی ایراد نمود.

آقای بهنام هنگام اهداء جوایز بکارگران ممتاز کارخانه کفش ملی

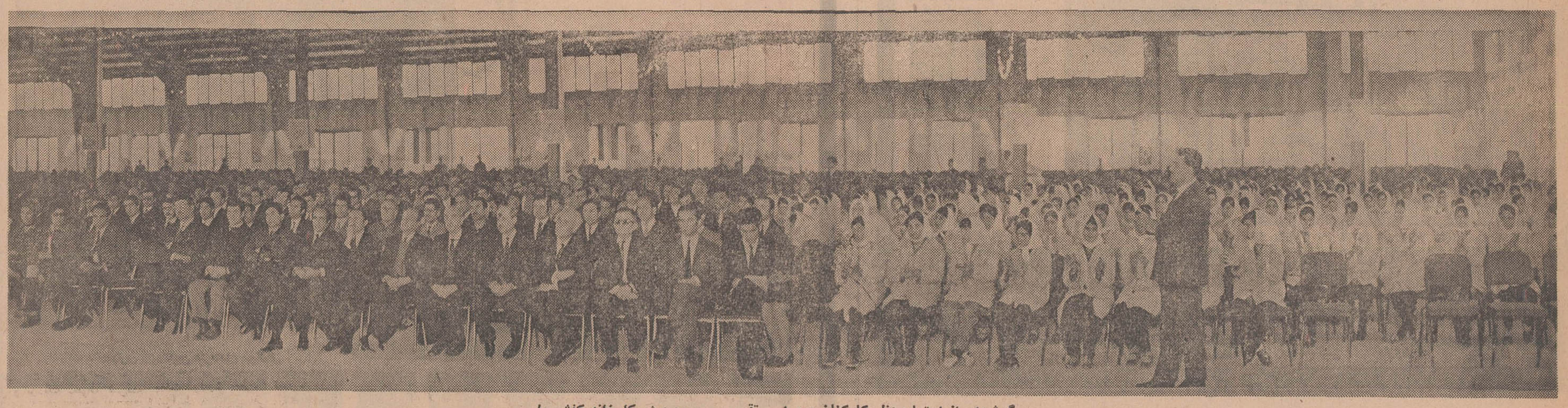

گوشه‌ای از اجتماع عظیم کارکنان درمراسم تقسیم سود ویژه کارخانه کفش ملی

آگهی درمورد انتشار آگهی های دولتی درروزنامه های مختلف کشور

حسب دستور مواد ۵۲ و۵۳ اصلاحی آئین‌نامه قانون ثبت و ماده ۸۱ اصلاحی آئین نامه اجرای مفاد اسناد رسمی باطلاع عموم میرساند .

طبق تصمیم وزارت اطلاعات با رعایت مواد۱و۲ اصلاحی قانون نشر آگهی های دولتی وماده ٤ قانون تاسیس وزارت مذکور آگهی های مربوطبه مناطق سیزده گانه ثبتی وواحد های تابعه هر یك در سال‌یکهزار وسیصد و چهل‌ونه در روزنامه‌های نامبرده زیر درج وانتشار خواهد یافت

منطقه مرکزی

۱ـ آگهیهای ثبتی (نوبتی و تحدیدی) دایره‌غرب در روزنامه صدای مردم چاپ تهران

۲ـ آگهیهای ثبتی (نوبتی وتحدیدی) دوایر شمال‌ـجنوب‌ـ شرق در روزنامه خاك وخون چاپ تهران .

۳ـ فقدان اسناد مالکیت دوائر چهار گانه مرکزی ثبت تهران‌ـ شمیران ـ کرج ـ قلهك‌ـ فشم در روزنامه های دنیا‌ـ فردا‌ـ خاك و خون ‌ـسحر‌ـ چاپ تهران

٤ـ آگهی های اجرائی و ابلاغ اجرائیه ثبت‌تهران بتساوی در روزنامه های یومیه (پیغام امروز‌ـ پست تهران‌ـ ندای ایران نوین‌ـ صدای مردم ‌ـکوشش ‌ـآژنك‌ـ مهر ایران‌ـ بورس ـ فرمان ـ مرد مبارز‌ـ چاپ تهران

۵ـ آگهیهای ثبت شمیران (باستثنای‌فقدان‌سند مالکیت) در روزنامه اتحاد ملی چاپ تهران

٦ـ آگهیهای ثبت قلهك (باستثنای فقدان‌سند مالکیت در روزنامه پست تهران چاپ تهران

۷ ـ آگهیهای ثبت ورامین ـ گرمسار درروزنامه پیغام امروز چاپ تهران

۸ـ آگهیهای ثبت فشم (باستثنای فقدان‌سند مالکیت) در روزنامه آژنك چاپ تهران

۹ـ آگهی های ثبت کرج‌ـ آدران‌ـ طالقان(باستثنای فقدان سند مالکیت) در روزنامه فرمان چاپ تهران

۱۰ـ آگهی های ثبت شهرری در روزنامه دیپلمات چاپ تهران

۱۱ـ آگهی های ثبت شهریار‌ـ رباط کریم‌در روزنامه مهر ایران چاپ تهران .

۱۲ـ آگهی های دماوند در روزنامه آژنك چاپ‌تهران

۱۳ـ آگهی ثبتی و اجرائی و فقدان سند‌ـ مالکیت ثبت تاکستان و بخشهای ۱ـ ٤ـ ٦ـ ۷ـ ۱۳ـ ۱٤ـ ۱۵ـ ۱٦ـ فقدان سند مالکیت ثبت قزوین در روزنامه نوروزقزوین چاپ قزوین .

۱٤ـ آگهی های ثبتی و اجرائی و فقدان‌سند مالکیت ثبت الموت و بخشهای ۲و۳ ـ ۵ـ ۹ـ ۱۰ـ ۱۱ـ ۱۲ـ ثبت قزوین در روزنامه صدای‌قزوین و آگهی های ثبت شرکتها بالمناصفه بین روزنامه های نوروز قزوین و صدای قزوین چاپ‌قزوین .

۱۵ـ کلیه آگهی های ثبت اراك در روزنامه اراك چاپ اراك

۱٦ـ کلیه آگهی های ثبت تفرش‌ـ آشتیان‌در روزنامه پیغام امروز چاپ تهران .

۱۷ـ کلیه آگهی های ثبت کاشان درروزنامه شفق کاشان چاپ کاشان .

۱۸ـ کلیه آگهی های ثبت محلات ـ خمین‌ـ دلیجان در روزنامه دنیای جدید چاپ تهران.

۱۹ـ کلیه آگهی های ثبت ساوه ـزرندساوه در روزنامه آژنك چاپ تهران .

۲۰ـ کلیه آگهی های ثبت قم در روزنامه استوار چاپ قم .

۲۱ـ کلیه آگهی های ثبت سمنان‌ـ دامغان‌در روزنامه خاك وخون چاپ تهران .

۲۲ـ کلیه آگهی های‌ثبت شاهرودودرروزنامه دنیای جدید چاپ تهران .

منطقه یك گیلان

۲۳ـ کلیه آگهی های ثبت فومنات‌ـرودسر‌ـ لنگرود در روزنامه فریاد گیلان چاپ رشت .

۲٤ـ کلیه آگهی های ثبت صومعه‌سرا درروزنامه روئین چاپ رشت .

۲۵ـ آگهی های حراج غیر منقول بخش‌های ۱و۲ اجرای ثبت شهرستان رشت در روزنامه بازار چاپ رشت .

۲٦ـ کلیه آگهی های ثبت رودبار و آگهی های اجرائی غیر منقول بخشهای ٤ـ۹ و آگهی ثبتی وفقدان سند مالکیت ثبت رشت و اجرائی لاهیجان در روزنامه بازار چاپ رشت .

۲۷ـ کلیه آگهی های ثبت آستارا‌ـ طوالش وآگهی های اجرائی غیر منقول بخشهای ۱۰ـ ۱۱ـ ۱۲ ثبت شهرستان رشت در روزنامه طالب حق‌چاپ رشت .

۲۸ـ آگهی‌های ثبتی و فقدان سند مالکیت ثبت لاهیجان در روزنامه پیام ملی چاپ رشت .

۲۹ـ آگهی‌های منقول اجرائی ثبت‌شهرستان رشت در روزنامه سایبان چاپ رشت .

۳۰ـ آگهی‌های ثبتی واجرائی و فقدان سند‌مالکیت ثبت بندرپهلوی در روزنامه ستاره سهیل چاپ بندر پهلوی .

۳۱ـ کلیه آگهی‌های ثبت زنجان ـابهر ـدرروزنامه اراده آذربایجان چاپ تهران .

«منطقه ۲ مازندران گرگان ودشت»

۳۲ـ کلیه آگهی‌های ثبت شهسوار‌ـ چالوس ونوشهر در روزنامه مرد مبارز چاپ تهران .

۳۳ـ کلیه آگهی‌های ثبت شاهی ـنور درروزنامه اتحادیه چاپ تهران .

۳٤ـ کلیه آگهی‌های ثبت بابل ـآمل درروزنامه اعتراف چاپ بابل

۳۵ـ کلیه آگهی‌های ثبت ساری ـبهشهردرروزنامه اثر چاپ‌ساری .

۳٦ـ کلیه آگهی‌های ثبت گرگان ـ گنبد کاوس در روزنامه شمال ایران چاپ گرگان

۳۷ـ کلیه آگهی‌های ثبت بندرگزدر روزنامه خاك و خون چاپ تهران.

۳۸ـ کلیه آگهی‌های ثبت فیروزکوه درروزنامه آژنك چاپ تهران .

« منطقه ۳ آذربایجان شرقی‌ـ تبریز»

۳۹ـ کلیه آگهی‌های ثبتی و اجرائی وفقدان‌سند مالکیت ثبت اردبیل ـ نمین در روزنامه قبس چاپ اردبیل .

٤۰ـ کلیه‌آگهی‌های ثبتی و اجرائی وفقدان‌سند مالکیت ثبت مراغه ـ خلخال ـ هشترود و آگهی تحدیدی حوزه‌ثبتی شهرستان تبریزبانضمام آگهی‌های اجرائی و فقدان سند مالکیت بخشهای ۳و٤ تبریز در روزنامه پیام آذربایجان چاپ تبریز .

٤۱ـ کلیه آگهی‌های ثبتی واجرائی و فقدان‌سند مالکیت ثبت شهرستان شبستر ـ سراب ـ میانه‌ـ آذرشهر ـاهر ـکلیبر ـ کرمی ـمرند ـمشکین شهر بانضمام آگهی‌های مزایده و حراج وابلاغ ـاجرائیات و فقدان سند مالکیت بخشهای ۱ـ۲ـ۵ـ٦ـ۷ـ۸ شهر تبریز و۱٤ اسکو و۱۰سرد‌ـ صحرا و ۹مهران‌رود و ۱۸و۱۹ اوجان عباس و ۱۱ مواضع‌خان و آگهی‌های نوبتی شهرستان تبریز و ۲۱ رودقات و ٤۲ آلان برآغوش در روزنامه آذر آبادگان چاپ تبریز .

«منطقه ٤ آذربایجان غربی‌ـ رضائیه»

٤۲ـ کلیه آگهی‌های ثبت رضائیه در روزنامه پیام رضائیه چاپ رضائیه .

٤۳ـ کلیه آگهی‌های ثبت مهاباد ـبوکان‌ـ سردشت در روزنامه بورس چاپ تهران .

٤٤ـ کلیه آگهی‌های ثبت شاهپور ـسلدوز‌ونقده‌ـاشنویه درروزنامه‌اراده آذربایجان‌چاپ‌تهران

٤۵ـ کلیه آگهی‌های ثبت میاندوآب ـماکو‌ـخوی در روزنامه آذرآبادگان چاپ تبریز .

«منطقه ۵ کرمانشاهان وهمدان»

٤٦ـ کلیه آگهی‌های ثبتی و اجرائی ابلاغ‌اجرائیه و فقدان سند مالکیت بخش سنقر و کلیائی در روزنامه خاك خسرو چاپ کرمانشاه .

٤۷ـ کلیه آگهی‌های ثبتی و اجرائی ابلاغ‌اجرائیه و فقدان سند مالکیت ثبت یاوه در روزنامه شاهد غرب چاپ کرمانشاه .

٤۸ـ کلیه آگهی‌های ثبتی ،اجرائی ابلاغ‌اجرائیه و فقدان سند مالکیت ثبت ایلام درروزنامه شاه‌ایل چاپ قصر شیرین

٤۹ـ کلیه آگهی‌های ثبتی ، اجرائی ابلاغ‌اجرائیه و فقدان سند مالکیت ثبت شاه‌آبادغرب در روزنامه شاهد غرب

۵۰ـ کلیه آگهی‌های ثبتی واجرائی ابلاغ‌اجرائیه و فقدان سند مالکیت بخشهای ۱ـ۲ـ۳شهر کرمانشاه و ۱ـ۲ـ۳ حومه کرمانشاه و بخشهای۷ـ۸ـ۹ و یکقسمت از بخش ٦و آگهی‌های مربوط به بخش هرسین درروزنامه خسروی چاپ کرمانشاه.

۵۱ـ آگهی‌های ثبتی واجرائی ابلاغ اجرائیه‌وفقدان سند مالکیت ثبت قصر شیرین در روزنامه شاه‌ایل چاپ قصر شیرین

۵۲ـ آگهی‌های مزایده‌و ابلاغ وحراج‌اجرای ثبت کرمانشاهان بالسویه در روزنامه خسروی ـ شاهد عرب‌ـخاك خسرو چاپ کرمانشاه.

۵۳ـ کلیه آگهی‌های ثبت گروس ـتویسرکان‌ـ نهاوند و آگهی مزایده منقول و غیر منقول‌بخش ۳وحومه بخش ۳و۵و٦ ثبت همدان در روزنامه‌نهیب‌غرب چاپ همدان و نصف آگهی‌های ثبت‌شر کتهای همدان .

۵٤ـ آگهی منقول غیر منقول بخش ٤ درروزنامه ندای میهن چاپ همدان و نصف‌آگهی‌های ثبت شرکتهای همدان .

۵۵ـ آگهی‌نوبتی‌وتجدیدی کلیه بخشهای ثبت همدان در روزنامه مبارز همدان چاپ‌همدان .

۵٦ـ آگهی‌های مزایده منقول و غیر منقول‌بخش ۲وحومه بخش ۲در روزنامه ناطق چاپ‌همدان.

۵۷ـ آگهی های مزایده منقول و غیر منقول بخش ۱و حومه‌بخش یك و فقدان سند مالکیت در روزنامه ندای اکباتان چاپ همدان .

۵۸ـ کلیه آگهی های ثبت‌ملایر در روزنامه مرد مبارز چاپ تهران .

منطقه ٦ خوزستان ـ اهواز

۵۹ـ آگهی های ثبت اهواز در روزنامه خاك‌نفت چاپ اهواز .

٦۰ـ کلیه آگهی های ثبت آبادان ، جزیره‌خارك و نصف آگهی های ثبت خرمشهر درروزنامه پرچم خاورمیانه چاپ آبادان .

٦۱ـ کلیه آگهی های ثبت بهبهان،شوشتر ،مسجد سلیمان ، دشتستان ، رامهرمز ، در روزنامه ندای ملت چاپ اهواز .

٦۲ـ کلیه آگهی های ثبت دزفول و نصف آگهی های ثبت‌خرمشهردرروزنامه فریادخوزستان.

٦۳ـ کلیه آگهی های ثبت خرم آباد ،کوه‌دشت ،نورآباد «دلفان» در روزنامه مرد مبارز چاپ تهران .

٦٤ـ کلیه آگهی های ثبت بروجرد ، الیگودرز ،درود ، درروزنامه ندای لرستان چاپ بروجرد .

منطقه ۷ فارس و بنادر و جزایر خلیج فارس

٦۵ـ کلیه آگهی های‌ثبت‌اصطهبانات ،آباده و آگهی های اجرائی و فقدان سند مالکیت‌حوزه مرکزی شیراز باستثنای آگهی‌های (اجرائی‌بخش ۲)وآگهی های ثبتی بخش۳شیراز در روزنامه‌پارس چاپ شیراز .

٦٦ـ کلیه آگهی های‌ثبت لار ، فسا،نی‌ریز، کازرون وآگهی های اجرائی جهرم و اجرائی‌بخش دو شیراز و بوانات و آگهی های ثبتی بخش های۲،٤،۹ شیراز در روزنامه بهار ایران چاپ شیراز.

٦۷ـ کلیه آگهی های ثبت بوشهر شامل برازجان ،گناوه ،خورموج ،دیلم و ثبت مسنی و آگهی های ثبتی بخش های ۱ و٦ شیراز درروزنامه یك خجسته چاپ شیراز.

٦۸ـ کلیه آگهی های ثبت فیروز آباد ، داراب و آگهی های ثبتی بخش ۲۳ شیراز در وزنامه عدل چاپ شیراز .

٦۹ـ آگهی های ثبتی جهرم ، بوانات‌وبخش ۵ شیراز در روزنامه جهان نما چاپ شیراز .

۷۰ آگهی های ثبت بندر لنگه در روزنامه‌عدل چاپ شیراز .

۷۱ـ آگهی ثبتی ثبت میناب در روزنامه‌عدل‌چاپ شیراز .

۷۲ـ آگهی اجرائی ثبت میناب در روزنامه بهار ایران چاپ شیراز .

منطقه هشت کرمان و بندر و جزایر و دریای عمان

۷۳ـ کلیه آگهی های ثبت رفسنجان، بافت‌جیرفت ، سیرجان،بردسیر وآگهی های ثبتی‌بخش های ۳و ٤ و ۵و٦ و ۷و ۸ و ۲۳و ۲٤و ۲۵و ۲٦و۲۷و۲۸ کرمان و بخش های ۱۳ و۱٤ و۱۵ و۱٦ و۱۷و ۱۸و۱۹ زرند کرمان در روزنامه اندیشه چاپ‌کرمان.

۷٤ـ کلیه آگهی های ثبت‌بم و آگهی ثبتی بخش های۱و۲کرمان درروزنامه فاتح‌چاپ‌کرمان

۷۵ـ آگهی های اجرائی‌و تحدید حدوداختصاصی و فقدان سند مالکیت بخش های‌نامبرده دربند ۷۳ و۷٤ این آگهی یك ششم به روزنامه فاتح و پنج ششم به روزنامه اندیشه چاپ کرمان.

۷٦ـ آگهی های ثبت بندر عباس درروزنامه اندیشه چاپ کرمان.

منطقه ۹ خراسان ـ مشهد

۷۷ـ آگهی های اجرائی وفقدان سندمالکیت شهرستان مشهد ، تربت حیدریه،نیشابور ،بیرجند گناباد ، درروزنامه خراسان چاپ مشهد .

۷۸ـ آگهی های اجرائی و فقدان سند مالکیت شهرستان بجنورد ،قوچان ، کاشمر ،سبزوار ،تربت جام در روزنامه آفتاب شرق چاپ مشهد .

۷۹ـ آگهی های اجرائی وفقدان سندمالکیت ثبت طبس ، فردوس ، قائن، کلات،جوین، شیروان درگز ،اسفراین درروزنامه نورایران چاپ‌خراسان.

۸۰ـ آگهی های ثبتی ثبت شیروان و بخش‌های ۱۱ و ۱۲ مشهد در روزنامه ناطق خراسان چاپ مشهد .

۸۱ـ آگهی های ثبتی ثبت سبزوار و بخش های یك شهرستان مشهد درروزنامه آفتاب شرق چاپ مشهد .

۸۲ـ آگهی های ثبتی ثبت تربت جام، کاشمر وبخش های ۳و٤شهرستان مشهد در روزنامه آزادی چاپ مشهد .

۸۳ـ آگهی های ثبتی ثبت فردوس، بیرجندو بخش های دو وپنج و شش شهرستان مشهد در روزنامه نور خراسان چاپ خراسان .

۸٤ـ آگهی های ثبتی ثبت بجنورد ،گناباد، قوچان وبخش ۹ شهرستان مشهد در روزنامه نوای خراسان چاپ خراسان .

۸۵ـ آگهی های ثبتی ثبت اسفراین وبخش۸ شهرستان مشهد در روزنامه رستاخیز عدل چاپ خراسان .

۸٦ـ آگهی های ثبتی ثبت کلات ، جوین‌و بخش‌های ۱۰ شهرستان مشهد در روزنامه آفتاب شرق چاپ خراسان

۸۷ـ آگهی های ثبتی ثبت قائن ، طبس و بخش ۱٦ مشهد درروزنامه نبرد ما چاپ خراسان.

۸۸ـ آگهی های ثبتی ثبت تربت حیدریه‌در روزنامه ستاره قطب چاپ تربت حیدریه.

۸۹ـ آگهی های ثبتی ثبت نیشابور درروزنامه آفتاب شرق چاپ خراسان .

۹۰ـ آگهی های ثبتی و فقدان سندمالکیت ثبت خواف در روزنامه ستاره قطب چاپ تربت حیدریه .

۹۱ـ آگهی های اجرائی و ثبت شرکت های ثبت خواف و آگهی های ثبتی شهرستان درگز و بخش ۷ مشهد در روزنامه یومیه خراسان .

«منطقه ۱۰ اصفهان و یزد»

۹۲ـ کلیه آگهی ثبت نجف آباد ، نطنز ، گلپایگان ،خوانسار در روزنامه اصفهان چاپ اصفهان .

۹۳ـ کلیه آگهی ثبت همایونشهر و بخش های ۱، ۱٦، ۱۸ ثبت اصفهان در روزنامه راه نجات چاپ اصفهان .

۹٤ـ آگهی های بخش های ۱۵،۱۹،۲۰، ۲۱ ثبت اصفهان در روزنامه مجاهد چاپ اصفهان

۹۵ـ آگهی های بخش های ۲و ۹«لنجان»و بخش ۲۲ جرقوه در روزنامه حیات چاپ‌اصفهان.

۹٦ـ آگهی های ثبت شهر کرد ، بروجن ، اردستان و بخش ۳ اصفهان در روزنامه ستاره‌چاپ اصفهان .

۹۷ـ آگهی های بخش ٤ ثبت اصفهان‌وثبت میمه در روزنامه اولیاء چاپ اصفهان.

۹۸ـ آگهی های ثبت فریدن ، نائین وبخش ٦ ثبت اصفهان در روزنامه خبر های روز چاپ اصفهان .

۹۹ـ آگهی های ثبت شهرضا و سمیرم در روزنامه اصفهان چاپ اصفهان .

۱۰۰ـ آگهی های ثبت اردکان و ثبت یزددر روزنامه ناصر چاپ یزد.

۱۰۱ـ آگهی های ثبت شهربابك ، تفت در روزنامه‌طوفان چاپ‌یزد.

۱۰۲ـ آگهی های ثبت میبد ، مهریز ، بافق در روزنامه ملك چاپ یزد.

۱۰۳ـ آگهی های اجرائی اداره مرکزی‌ثبت یزد بتساوی بین روزنامه ناصر ، طوفان، ملك.

«منطقه ۱۱ سیستان وبلوچستان»

۱۰٤ـ کلیه آگهی های ثبت زاهدان،سراوان، چاه‌بهار ، ایرانشهر ، خاش ، زابل ، درروزنامه ندای زاهدان چا پ‌زاهدان .

منطقه ۱۲ کردستان

۱۰۵ـ آگهی‌های حوزه مرکزی ثبت‌شهرستان سنندج ، مریوان در روزنامه ندای غرب‌چاپ‌سنندج

۱۰٦ـ آگهی های ثبت سقز ،بانه ،قروه ، در روزنامه بورس چاپ تهران.

علاقمندان به آگهی های مذکورمیتوانند به روزنامه های مشروحه در فوق مراجعه و کسب اطلاع فرمایند . م‌الف ۱۳۲۳٦

آ ـ ۱۸۵٤ . **معاون وزارت دادگستری و سرپرست ثبت کل . عطارد .**

سال نو، خانه نو

برندگان جوایز بلیط‌های اعانه‌ملی در آستانه سال‌نو صاحب خانه‌شدندو به‌خوشبختی رسیدند

آقایان علی اکبر آقا مهدی و ابوالفضل آقا مهدی پیشه‌وران ساکن تهران ، دو برادر و شریك خوشبخت که در هفته گذشته با خرید بلیط اعانه ملی ،یکصدهزار تومان پول نقد دریافت داشتند.

« من در زندگی باتجربیاتی که بدست آورده‌ام معتقد شده‌ام که انسان میتواند باصبر ، امید و پشتکار به آنچه مایل است برسد» آقای علی اکبرآقامهدی‌پیشه‌ور ساکن تهران سپس در دنباله سخنان خویش افزود :

من‌و برادرم از مدتها قبل‌تصمیم گرفتیم که با خرید بلیط اعانه‌ملی یکی از جوایز بزرگ‌رابدست‌آوریم واین کار را با امید، صبروپشتکار انجام‌دادیم تا بالاخره هفته گذشته بطور شرکتی برنده جایزه یکصد هزار تومانی‌شدیم .

آقای ابوالفضل آقا مهدی در تائید گفته های برادرش اظهار داشت:

من همه هفته بطور منظم ومرتب چند بلیط اعانه ملی میخـرم و با برادرم شریك میشوم . این‌نظم و ترتیب و پشتکار سبب شد که مابیکی از آرزو های بزرك خود که خرید خانه است ، برسیم . من و برادرم قصد داریم در آستانه سال نو ، هریك خانه جداگانه‌ای خریداری کنیم و سال نو ، در خانه خود باشیم .

برندگان ۵۰ هزار تومانی

جایزه پنجاه هزار تومانی« مشابه یکصد هزار تومانی » هفته گذشته بلیط های اعانه ملی نصیب دو دوستو همکار جوان شیرازی‌شد. آقایان نعمت‌اله نعمتی‌وعباسعلی باختر پیشه‌وران ساکن شیراز هنگامی که ۵۰ هزار تومان جایزه خودرا دریافت میداشتند گفتند : ما هیچگاه فرصت های مناسب را از دست نمی دهیم و هر وقت بلیطی بما ارائه میشود . آنرا خریداری میکنیم زیرا اعتقاد داریم که‌شانس همیشه در کمین است و شایدهمین بلیطی که بما عرضه میشود خود به تنهائی برنده یکی از جوایز ممتاز و بزرك باشد.

این دو دوست جوان قصد دارند ازدواج کنندو جشن عروسی را در یکشب ویك مجلس برگزارنمایند.

اولین قهرمان شانس

در مراسم تعیین قهرمانان‌شانس هفته پیش بانو فاطمه‌رادمنش،خانه‌دار ساکن مشهد بعنوان اولین برای تکمیل خانه‌ای که در دست ساختمان دارد، بمصرف خواهد رسانید.

دومین قهرمان شانس

دومین قهرمان شانس بلیط های اعانه ملی سری ۱۰۰۲ آقای محمد باقر خرازی کار پیشه‌ور ساکن مشهد یکی از برندگان ۱۰هزار تومانی بود که هموزن خویش ، ۷۵ کیلو پول جایزه گرفت.

آقای خرازی کارمیگفت: دلم میخواست سنگین وزن تر بودم تابول بیشتری بدست می‌آوردم.این برنده خوشبخت ازجایزه‌های‌خود برای سرمایه گذاری در کسب خویش استفاده خواهدکرد.

سومین قهرمان شانس

آقایان محمد قاسم شیرافکن و قهرمان شانس انتخاب شدوعلاوه بر ۶ هزار تومان جایزه نقدی یك دستگاه پیکان نیز بدست آورد .

بانو راد منش که دارای ۶فرزند میباشد گفت : از پیکان بـرای آسایش خانواده خویش استفاده خواهدکرد و جایزه نقدی رانیز مهراب‌شیروند کارگران ساکن بوشهر با خرید یك بلیط اعانه ملی شرکتی ابتدا ۷ هزار تومان پول نقد دریافت داشتند و سپس در مراسم تعیین قهرمان شانس شرکت نمودند وجایزه سومین قهرمان شانس را نیز تصاحب کردند.

بانو فاطمه رادمنش علاوه بر ۶ هزار تومان پول نقد ،اولین‌قهرمان شانس شد و یکدستگاه پیکان‌نیز بدست آورد .

آقای شیروند هنگامی که داخل ترازو قرار می گرفت گفت : من مغازه‌فروش لوازم شوفاژ استفاده میکنم هم دوستم سهم خود را برای برگزاری مراسم عروسی خویش در نظر گرفته‌است .

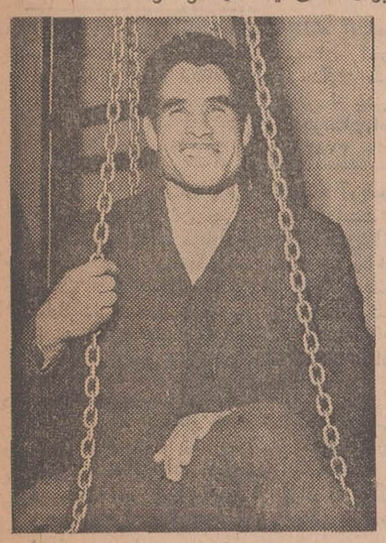

آقای محمد باقر خرازی کاریکی از برندگان ده هزار تومانی بعنوان دومین قهرمان شانس انتخاب شد و هموزن خود ۷۵ کیلو پول‌دریافت داشت .

آقای مهراب شیروند به نیابت‌از طرف دوستش آقای محمد قاسم شیرافکن داخل ترازو قرار گرفت‌و هموزن خود پول دریافت داشت . این دو دوست که برنده ۷هزار تومان شدند سومین قهرمان شانس هفته گذشته بلیط های‌اعانه ملی‌بودند .

آقایان نعمت‌اله نعمتی وعباسعلی باختر پیشه‌وران ساکن شیراز ، برندگان جایزه پنجاه هزار تومانی که تصمیم دارند هر دو در یکشب ازدواج کنند ، برای برگزاری مراسم عروسی ، بایکدیگر مشورت میکنند.

برندگان جوایز ۵ هزار تومانی

ازراست بچپ‌خانمها و آقایان: مهین‌واعظی آرایشگر ساکن تهران- لیتراکارابید اوخانیان کارمند ساکن تهران - روح‌اله تصدیقی پیشه‌ور ساکن تهران - جبارپور حسنی درجه‌دار ارتش ساکن تهران (شرکتی) - جعفرروان درجه‌دار ارتش ساکن تهران (شرکتی) - آندرانیك توریانس پیشه‌ور ساکن تهران- حسینعلی رضایی کمك منهدس ساکن تهران- حشمت‌اله فرخ‌پورمعمار ساکن تهران (شرکتی)- محمد رضا ملك محمدی کارگرساکن تهران سهراب دادبین -پیشه‌ور ساکن تهران - اسماعیل‌جدیدی تراشکار ساکن تهران-فتحعلی بختیاری بازنشسته ژاندارمری ساکن سنندج - هوشنك‌صبوری کارمند ساکن رودسر - بهمن سرداری کارمند ساکن‌تهران- کاظم اورنك کارمند ساکن اراك - محمد تقی آزاد منجری پیشه‌ور ساکن تهران -شمس- الدین صفائی بازنشسته دولت ساکن تهران - غلامرضامشکوت دیپلمه ساکن تهران - محمود سلجوقی‌آموزگار ساکن‌تهران- مسعود قبادی دیپلمه ساکن کرمانشاه - نصرت‌اله قلیچ‌خانی کارمند ساکن فریدن - حسین غفاری کارمند ساکن اهواز.

برندگان جوایز ۶ هزار تومانی

ازراست بچپ‌خانمها و آقایان:سیدفاطمه‌صفاجوخانه‌دار ساکن تهران- فاطمه رادمنش خانه‌دار ساکن مشهد - ابراهیم فتوتی خیاط ساکن تهران - منصور صداقت آموزگار ساکن بروجرد -محمد علی‌پور نظریان مکانیك ساکن قومن - محمد گرگ کشاورز ساکن شاه پسند گنبدکاوس- روح‌اله میرزکی کارمند ساکن خرم‌آباد لرستان - عبدالواحد نصیرپور راننده ساکن اهواز- خدابخش بخشی زاده کارگر ساکن قزوین-پرویز قربانعلی‌پور مطبوعات فروش ساکن خوی- سید محمد سعید خاوری پیشه‌ور ساکن لنگه‌رود - حاجی‌آقاقند هاردی کارگر ساکن کرج- مهدی حسینی کارمند ساکن تهران (شرکتی) - یحیی‌اروجعلی کارگر ساکن‌تهران (شرکتی)- حسن خالقی کشاورز ساکن شهسوار(شرکتی)- زین‌العابدین فرهادی راننده ساکن شهسوار (شرکتی) - حسین فروزان کارمند ساکن‌تهران (شرکتی) منصور معصومی کمك راننده ساکن تهران - علی اکبرشاهین زادپیشه‌ور ساکن تهران-محمد حسین متکاوی کارمند ساکن تهران (شرکتی)

برندگان جوایز ۷ هزار تومانی

ازراست بچپ‌آقایان:ولی‌فاضلی دامدارساکن آبیك قزوین - عین‌اله اسماعیل‌زاده خیاط‌ساکن تهران(شرکتی)- علی بصیری خیاط‌ساکن تهران (شرکتی) نعمت‌اله سالك کشاورز ساکن همدان -احمد عبدی کشاورز ساکن‌رشت (شرکتی)- کرامت‌ذبیحی پیشه‌ورساکن شیراز- علی اصغر رضائی کشاورز ساکن رشت (شرکتی) نادعلی جهانی شیرینی فروش ساکن تهران - مهراب شیروند کارگر ساکن‌تهران (شرکتی)- محمدشاه شیرافکن کارگرساکن تهران (شرکتی)- اسماعیل‌آقائی مسگر ساکن‌شیروان (شرکتی)- شیخعلی بهرامی کشاورز ساکن سراب - حسن دژآلود مسگـر ساکن شیروان (شرکتی) - نبی‌کمالی مامور شهرداری ساکن تهران - خداداد احمـدی کمـك راننده ساکن فیض‌آباد کرمانشاه - مهناس هاکوپیان مهندس ساکن تهران -آقای میرزا اعظم‌مستخدم ساکن اصفهان - مصیب ابراهیم نژاد کشاورز ساکن بابل - علیمحمد روحانی -کارمندساکن تهران - بهرام اصغر بیگلـر کارمند ساکن تهران - حسین بکائی افسر شهربانی ساکـن تهران .

برندگان جوایز ۱۰ هزار تومانی

ازراست بچپ‌خانمها و آقایان: طیبه‌رسولی‌خانه‌دار ساکن راهدان -هوشمند حیدری کارمند ساکن اهواز(شرکتی) محمد ساکیه کارمند ساکن‌اهواز(شرکتی)- سیف‌اله سیاکزاد- سپاهی - الیگودرز (شرکتی)- عبدالصمد ثابت‌زاده دست فروش ساکن تهران -اکبر میرزائی کارگر ساکـن تهران - غلام یاراحمدی کارگر ساکن خـرم‌آباد (شرکتی) محمدعلی دینارونـد بنا ساکن خرم‌آباد (شرکتی) - فرخ حیدری کارمند ساکن تهران(شرکتی) - کرامت عباس‌پور باغبان ساکن شیراز - محمـدحسین بخشی زاده دیپلمه‌ساکن خرمشهر -محمد رحیمیان راننده‌ساکن تربت حیدریه - واهان‌سرپوهی پیشه‌ور ساکن آبادان- یداله‌وجدی پیشه‌ورساکن‌تهران-سید محمد حسینی خرازی فروش‌ساکن کرج - غلام هاجری‌فرش‌فروش ساکن‌مشهد- قدیرملاحی‌کشاورز ساکن همدان - محمدرضا داود کارمند ساکن تهران(شرکتی) -عبداله عبداله‌کارمند ساکن تهران(شرکتی) -مصطفی‌قاجار دیپلمه ساکن تهران -محمد عسگر بشکانی کارگـرساکن تهران- ابراهیم عبداله‌الخادم کارمندساکن‌قطر -حسین گلها پیشه‌ور ساکن گرگان -منوچهر نامدار بختیاری سپاهی ساکن الیگودرز)شرکتی

فکر میکنید که یك ریش‌تراش برقی بتواند باعث تغییراتی در زندگی شما گردد؟

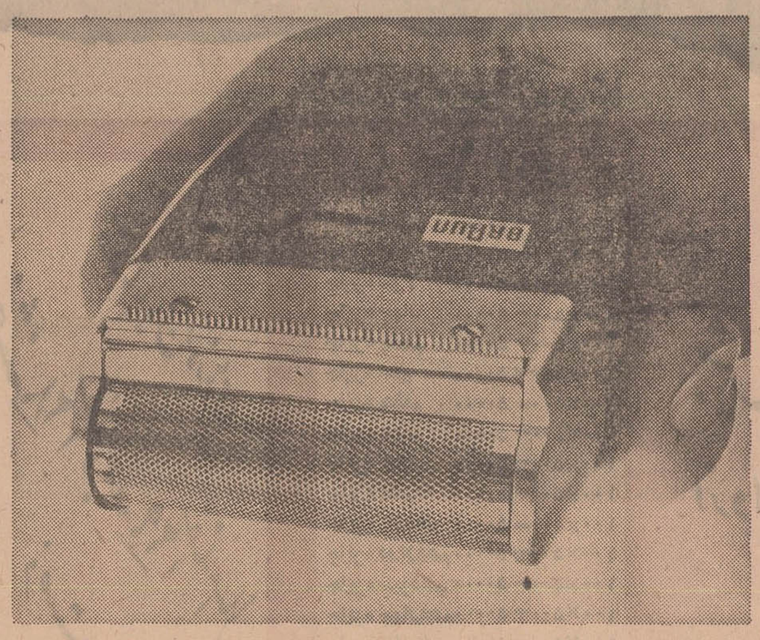

براون سیکستانت
بخوبی عالیترین تیغ میتراشد...

برای اینکه دارای ظریف‌ترین شبکه‌ها بوده (با ضخامت $\frac{1}{20}$ میلیمتر) و دارای سوراخهای «لانه زنبوری» مخصوص براون است .

...اما بمراتب صاف‌تر و راحت‌تر از تیغ اصلاح میکند

بخاطر اینکه شبکه‌آن باپوششی‌ازپلاتین (عالیترین فلز) براحتی برروی پوست صورت میلغزد.

براون
سازنده عالیترین ریش‌تراش برقی در دنیا

تا پایان سال جاری یك قلم خودنویس بسیار زیبا بعنوان عیدی بخریداران محترم براون سیکستانت تقدیم میگردد .
لطفا در موقع خرید ریش‌تراش براون سیکستانت این عیدی جالب را از فروشندگان بخواهید .

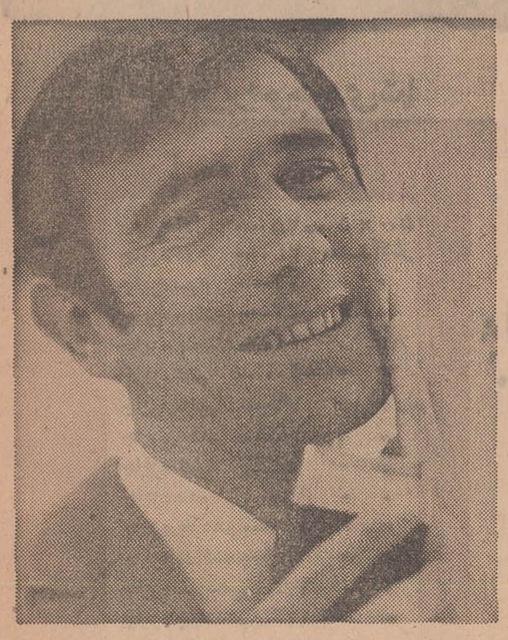

ریش‌تراش براون سیکستانت باعث چنین تغییری میشود.

زیرا این ریش‌تراش موجب تحول اساسی دراصلاح صورت گردیده و نتایج درخشانی را ببار میآورد .

BRAUN

شاعر شهر شما

دفتر اسعار : هاله

دفتراشعار «هاله» سراینده «مرا ببوس» باکاغذ و چاپ و تصاویری نفیس و زیباتحت عنوان «شاعرشهرشما» اخیرا در دسترس علاقمندان قرار گرفته است .

«هاله» تخلص دکتر حیدر رقابی شاعرجوان ایرانی‌است که اکنون در آمریکا اقامت دارد ودر کالج دولتی و دانشگاه کالیفرنیا در رشته فلسفه تدریس میکند. «هاله» در مقدمه‌یی بر «شاعر شهر شما» مینویسد :

«تنها در گوشه‌یی‌نشسته، بچند کتاب تازه چاپ فارسی که ارمغان‌ایرانند چشم‌دوخته واز خود میپرسم آیا درست است که شعر فارسی امروز از دید وبینش فلسفی‌بی‌بهره است ؟ وآیا هرگز میشود شعر فارسی امروز را مانند گذشته به ردیف شاهکار های جهانی آورد ؟ دریغا که بسیاری از شعرهای بازار پرکن‌امروزما یا شعردیروزند یااصلا شعر نیستند ».

باید از بینش های فلسفی بهره‌مند ودرعین حال سرود زندگی یك ملت باشد و «شاعراصیل هنرمند خودساز وآفریننده ایست که ازفرهنك ملی توشه میگیرد و بفرهنك ملی بهره میدهد ».

«شاعر شهر شما» فرصت تازه‌ایست‌برای آشنائی‌بیشتر با «هاله» وسبك کار و اندیشه او .

پیکان در آخرین دیدار

بقیه از صفحه ۷

قدرت نفوذی بیشتری نیاز دارد .

موفق‌ترین چهره پیکان

فریدون معینی در این روز پر فروغ‌ترین چهره تیم پیکان بودو بدون تردید اگر نفوذ عالی و ثمر-بخش او در دقیقه دوازده دروازه‌تیم دمیراسپورت ترکیه را فرو نمی-ریخت ، باآنچه که از پیکان در وقت دوم دیدیم ، پیروزی برای‌این تیم غیرممکن بنظر میرسید . علی پروین درخط حمله چندان توفیق نداشت ، از آن سازندگی،تحرك و نفوذ های ثمربخش در وجود او خبری نبود ، و چندشانس مسلم گل را در خط هیجده از دست داد . ضمن آنکه با آرایش (۴-۲-۴)در گوش راست یا در خط میانی تسلط و قدرت او روی توپ‌مددکار تیم خواهد بود .

همایون بهزادی و حسین کلانی نیز چندبار شانس گل را در این دیدار از دست دادند ، ولی‌یورش های سنگین آنها گذشته از چهره های میانه میدان، تنها عاملی بود که خط دفاعی حریف را میشکافت.

گل دوم را کلانی باتحرك و سرعت فراوان بثمر رساند . این توپ روی خطای حریف از پشت محوطه هیجده با ضربه مهراب شاهرخی دفاع تیم دمیراسپورت را شکافت و نزدیك محوطه شش‌قدم رسید . کلانی بادید خوب وسرعت عالی این توپ را بثمر رساند .و این آخرین گل پیکان در این دیدار بود .

اشتباه آلن‌راجرز

در وقت دوم مربی پیکان ، دو بازیکن خود را تعویض کرد . محمود بیداریان باعزت‌الله‌وطنخواه و رضا وطنخواه با اصغر ادیبی ، که این دومی به‌گوش چپ تغییر مکان داد و علی پروین به خط هافبك رسید، ولی تعویض‌دوبازیکن در آغاز وقت دوم نشانه‌ای ازعدم روشن بینی و بی‌تجربگی مربی‌می باشد . آنهم در شرایطی که تیم (۰-۱) پیروز است . چه‌در هردیدار هر تیم فقط حق دارد ،دوبازیکن خود را تعویض کند و تیمی که‌این شانس را در آغاز وقت دوم‌از دست میدهد ، طول ۴۵دقیقه باقیمانده با هر حادثه و رویدادی همچنان در خطر از دست دادن نفرات میان میدان خود میباشد . و همچنانکه دیدیم ، زمانیکه همایون بهزادی در فاصله هشت دقیقه به پایان وقت ضرب دید و از میدان خارج شد ، تیم ده‌نفره تعادل خود را از دست داد و ترکیه به نخستین گل خود رسید .

بدنبال بهزادی ، آشتیانی‌و کلانی نیز بسختی ضرب دیدند که تنها بعلت موقعیت خطرناك تیم، با آن شرایط در زمین باقی ماندند . در حالیکه این گذشته‌از آنکه‌سلامت بازیکنان را تهدید میکرد ، از لحاظ قدرت روحی نیز این‌امکان‌را بحریف داد که هشت دقیقه پایان وقت را با برتری‌و قدرت تیم‌حریف را بخطر اندازد ، و اگر این در زمان بیشتری ادامه پیدا میکرد ، پیکان یك پیروزی مسلم رابخاطر عدم روشن‌بینی مربی از دست‌داده بود . بهرحال با بپایان رسیدن بازیهای دورمقدماتی ، از بعدازظهر فردا ، مسابقات اوج‌بین چهار تیم برگزیده آغاز خواهد شد .ساعت سه بعدازظهر در دیدار نخست دو تیم ارتش مسکو از شوروی و دمیراسپورت ترکیه باهم دیدارمی کنند ، و در مسابقه دوم پیکان‌تیم کایووا از رومانی را دیدار خواهد کرد .

عاشورای خونین‌رنك

بقیه از صفحه ۹

ابن‌سعد بتاریکی گرائید، ابن‌زیاد در جواب‌چنین نوشته بود :

نامه تورسید واینك بتو دستور می دهم که کار رابرحسین‌بن‌علی سخت‌و دشوار بگیری واورا مجبور نمائی که با امیرالمومنین یزید بیعت نماید و در مقابل حکومتش تمکین کند ، پس از اجراء این دستور ، مرا در جریان بگذار تابه مقتضای وقت وظیفه‌ات را معین کنم .

دراین بین‌حوادثی‌دیگر که‌بیان وتوضیح آنهارا به‌فرصت های‌بعدی موکول می کنیم ، موجب‌شد که ابن‌زیاد ، نامه دیگری به ابن‌سعد بنویسد و در آن نامه دستور دهد که‌اگر حسین بیعت نمی کند آب فرات را بروی خودش و یارانش بربندند . در حقیقت این دستور ناجوانمردانه طلیعه جنك بود، و عمرسعد پس از دریافت این نامه پانصد سوار را به فرماندهی«عمر-بن‌حجاج» ماموریت داد که شریعه فرات را محاصره نموده و مانع‌از آب‌برداری یاران حسین گردند. این دستور اجرا گردید وبدنبال آن «شمر» با سربازان زیادی که تحت فرماندهیش بودند بسرزمین کربلا وارد شد .

باورود او ، صحنه رنك و روی دیگری‌به خود گرفت . او ازطرف ابن‌زیاد ماموریت داشت که اگر «ابن‌سعد» در انجام کار سستی ورزد و جنك با حسین‌بن‌علی را شروع نکند ، خود فرماندهی‌سپاه رابعهده گرفته و جنك را هرچه زودتر شروع کند و سرانجام‌این جنك در روز عاشورا شروع گردید و در پوتو آن خاندان رسالت و جگر گوشگان پیغمبر غرق درخاك و خون شدند ، ورسالت آسمانی خود را با فداکاری و جانبازی پرشکوهی به انجام رساندند .درود به روان پاکشان باد .

دنیا ۱۶۰۰ میلیارد تومان

بقیه از صفحه ۶

سفیر شوروی خاطر نشان می-سازد که در واشنگتن و شهرهای بزرك و مراکز حساس آمریکا بمب های اتمی متعدد حاضر برای انفجار می‌باشد و رئیس جمهورنیم ساعت وقت دارد تا تسلیم شود ویا کشورش باخاك یکسان خواهـد شد .

چگونه این بمب های اتمی به آمریکا رسیده‌اند. سواحل ایـن کشور باز است و حتی تکه‌های جداگانه آنرا به آسانی میتوان‌از گمرك گذراند و بعدا سوار کرد .

یك چمدان کوچك

مطالعات دانشمنـدان انگلیسی ثابت کرده است که نیروی‌مخرب‌به اتمی که همه از آن وحشت دارند هرگز بپای جنك شیمیائی و میکروبی نمیرسد. یك چمدان کوچك که حاوی میکروب طاعون و امراض خطرناك دیگر می باشد اگر در کناریك بادبزن الکتریکی قرار گیرد میتواند در مدت ۲۴-ساعت میلیون ها نفر از ساکنین یك شهر بزرك را ازپا درآورد . یك یا دو بشکه از داروئی که‌نه‌بو ونه‌مزه مشخصی دارد میتواند تمام ذخایر آب یك شهر را آلوده کند وروز بعد همه ساکنین آن شهر برای همیشه بخواب مرگ خواهد رفت و حتی نخواهند توانست از علت مرگشان باخبر شوند .

البته دولت امریکا هم می‌تواند در صورتیکه مایل باشد با روسیه همین طور رفتار کند و احتیاجی به موشك اتمی و غیره ندارد واین ترس و نگرانی بیجاست که‌دولت امریکا و روسیه شوروی راوادار کرده است هر سال میلیون های دلار برای دستگاه های دفاعی و اسلحه های اتمی بمصرف برسانند وهرسال بربودجه‌دفاعی‌خودبیفزایند

گمشده !

قابل توجه تاکسیرانان

یك‌انگشتر طلا با نگین‌فیروزه زنانه‌در یك تاکسی مفقودگردیده از یابنده محترم تقاضا میشود بآدرس زیر مراجعه و مژدگانی خود را دریافت دارد .
سلسبیل خیابان هاشمی بیـن خوش‌وقصرالدشت کوچه‌تهرانیان کوچه یکمتری پلاك ۲
آ-۵۶۰۲

سهام تاکسی شماره ۲۷۴۴۶ از شماره ۸۲۲۶۱ تا ۸۲۲۹۰مفقود شده یابنده بشرکت تعاونی‌تاکسی رانی چهل متری نواب فرسیده‌به میدان کندی داده و مژدگانی دریافت دارد .
آ-۳۷۸۳۱

معلمان کشور

تصویب قانون ارتقاء معلمان

پیشگاه مبارك شاهنشاه آریامهر

فرهنگیان و مسئولان امور تربیتی کشور همواره ازتوجهات و مراحم عالیه شاهنشاه آریامهر مفتخر و سپاسگزار بوده از عنایاتی که به خدمتگزاران نسل آینده میشود سرافرازند .
اکنون بار دیگر بمناسبت توجه و عنایت خاصی که در مورد طبقه بندی مشاغل آموزشی و ارتقاء گروه معلمان بگروه‌های بالاتر مبذول گردیده صمیمانه ترین تشکرات خود و دبیران دبیرستان رضاشاه کبیر را به پیشگاه آن شاهنشاه معظم‌تقدیم می دارد .

رئیس دبیرستان رضاشاه کبیر ـفروغ کیا
۸۷۸۰ـ۱

پیشگاه مبارك شاهنشاه آریامهر

کلیه دبیران و کارکنان دبیرستان امیر کبیر از اوامر ملوکانه در مورد ارتقاء گروه فرهنگیان صمیمانه سپاسگزاری نموده و دراجرای نیات همایونی بیش از پیش کوشا می باشند.

دبیرستان امیر کبیر . ناحیه۹
۳۷۸۳۵ـ۱

پیشگاه مبارك شاهنشاه آریامهر

دبیران وکارکنان دبیرستان حافظ نسبت بشرفصدور اوامر ملوکانه به دولت درباره ارتقاء کارکنان آموزشی به آخرین مرحله کر. استخدامی سپاسگزارهستند خدمتگزاربدینوسیله مراتب تشکر وحق شناسی کارکنان دبیرستان را به پیشگاه مبارك معروض داشته بقاء ودوام سلطنت پرشکوه شهریارعظیم‌الشان را از خدای متعال خواستار است .

رئیس دبیرستان حافظ ـمحمد ابراهیم جلائی
۳۷۸۴۷ـ

پیشگاه مبارك شاهنشاه آریامهر

ازبذل عنایت و اوامر موکدی که در مورد رفاه معلمان و وضع استخدامی آنان شرفصدور یافته است دبیران وکارکنان دبیرستان امیر طبری ناحیه ۶ تهران را برآن داشت که درود و سپاس فراوان خویش را بار دیگر به حضور مبارك تقدیم دارند .

رئیس دبیرستان امیر طبری تهران ـ نصرالله چلاجور
۳۷۸۴۵ـ۱

پیشگاه مبارك پدر تاجدار اعلیحضرت شاهنشاه آریامهر

از توجهات و اوامر خاصی که در مورد رفاه حال معلمان صادر فرموده‌اید سپاسگزاری می نماید .

جان نثار عزت نواب . رئیس دبیرستان سعدی ناحیه۶
۳۷۸۴۳ـ

پیشگاه شاهنشاه آریامهر رهبر خردمند ملت ایران

معلمان سپاس خود را به مناسبت ارتقاء گروه خویش‌تقدیم میدارند و سلامتی و عظمت مقام سلطنت را از خدای بزرك مسئلت دارند .

دبیران دبیرستان الوند ناحیه ۸
ندیمی . لقمانی .ماهیار . آزمون .ندیمی .شهپریان .یزدی، شهپریان .امید.مجللی.کاوه.کردان منش . رئوفی .بزرگمهری راد .ملك. ساعد .پاشا .صالحی .
۳۷۸۲۹ـ

پیشگاه مبارك اعلیحضرت همایون شاهنشاه آریامهر

دبیران و کارکنان دبیرستان دولتی کریمخان زند وابسته‌به اداره آموزش و پرورش ناحیه ۶ تهران بدینوسیله ازاوامر موکد آن شاهنشاه عظیم‌الشان که در مورد بالا بردن گروه استخدامی فرهنگیان صادر فرموده‌اند سپاسگزاری مینمایند .

از طرف کلیه دبیران و کارکنان دبیرستان کریمخان‌زند سامانی

پیشگاه مبارك شاهنشاه آریامهر

دبیران و آموزگاران دبیرستان و دبستان موسوی تابع ناحیه ۶ تهران مراتب سپاسگزاری خود را به پیشگاه ملوکانه تقدیم می دارند .

کارکنان دبیرستان و دبستان موسوی
۳۷۸۲۵ـ

پیشگاه مبارك شاهنشاه آریامهر

کارکنان‌دبیرستان ملی نصیر سپاس فراوان خود را بمناسبت اوامریکه در مورد رفاه حال معلمان و ارتقاء آنان به گروههای بالاتر از استخدامی صادر فرموده‌اید تقدیم میدارند .

رئیس دبیرستان ملی نصیر ناحیه ۶ـ یاراحمدی
۳۷۸۳۹ـ

پیشگاه مبارك شاهنشاه آریامهر

کارکنان دبیرستان ملی کامل سپاس‌خودرا بمناسبت‌اوامری که در مورد رفاه حال معلمان صادر فرموده‌اید تقدیم میدارند .

دبیرستان ملی کامل ناحیه ۶ـ کوچکی
۳۷۸۰۹ـ

پیشگاه مبارك شاهنشاه آریامهر

کارکنان دبستان ملی میرداماد ناحیه ۶ سپاس خود را از اوامری که در مورد تصویب قانون ارتقاء معلمان بگروههای‌بالاتر صادر فرمودید اعلام میدارند.

رئیس دبستان میرداماد ـ ریاحی
۳۷۷۹۷ـ

پیشگاه مبارك شاهنشاه آریامهر

دبیران و کارکنان دبیرستان اسدآبادی ناحیه یك تهران درود و سپاس خود را بمناسبت تصویب قانون ارتقاء گروه معلمان تقدیم میدارند.

محمدعلی اربابی ـ پورسعید ـ عسکری ـ شمس‌ـمدنی ـرضا شیرزاد ـ اشراقی ـمیلانی ـلاهوتی ـ مدقالچی .
۳۷۷۹۱ـ

پیشگاه مبارك شاهنشاه آریامهر

جان‌نثاران معلمان دبستان فرصت تابع ناحیه یك مراتب‌سپاس ودرود خود را بمناسبت تصویب قانون ارتقاء معلمان به گروه‌های بالاتر استخدامی تقدیم میدارند .

سالك . مقبلی . مجیدی . بیات . یوسف‌زاده . ذکائی .صمیمی. شکیبائیان .یکتا . امانی . عبادی سروش .زندیان .داشلمی . وکیلی‌راد . پرواز. قنادی . بخش‌پور .حدیدی. صابر . فکرآزاد. بازرگانی گلشن .
۳۷۷۹۹ـ

پیشگاه مبارك شاهنشاه آریامهر

از عنایات واوامر موکدیکه در مورد ترفیه حال معلمان کشور در باره ارتقاء به‌گروههای بالاتر استخدامی صادر فرمودید سپاسگزاری حاصل است.

رئیس دبیرستان‌معمار قصری‌شماره۳دختران ناحیه ۶اقدس‌مجیدیه
۳۷۸۷۱ـ

پیشگاه مبارك اعلیحضرت همایون شاهنشاه آریامهر

از عنایات مخصوص آن پدر تاجدار نسبت بارتقاء گروه استخدامی فرهنگیان مراتب دعاگوئی و جان‌نثاری خود را اعلام دوام سلطنت و سلامت پدر تاجدار ووالاحضرت ولایت‌عهد محبوب وعلیا حضرت شهبانوی گرامی را از پروردگار توانا آرزومندیم.

از طرف دبیران وکارکنان دبیرستان نجم‌آبادی ناحیه ۶فاطمی
۳۷۸۰۵ـ

پیشگاه مبارك اعلیحضرت همایون شاهنشاه آریامهر

دبیران و کارمندان دبیرستان فروهر درود فراوان خود را بمناسبت دستوری که در مورد رفاه حال عموم فرهنگیان صادر فرموده‌اند به پیشگاه ملوکانه تقدیم میدارند.

دبیرستان فروهر ناحیه ۶. ثریا دبیرمنش
۳۷۸۰۷ـ

پیشگاه مبارك بندگان اعلیحضرت همایون شاهنشاه آریامهر

جان نثاران دبیران و کارکنان دبیرستان پهلوی ناحیه ۶آموزش وپرورش بمناسبت موافقت پدر تاجدار باارتقاء گروه فرهنگیان مراتب قدردانی خود را بخاکپای همایونی معروض داشته دوام سلطنت وسلامت ذات ملوکانه را از درگاه احدیت خواستارند.

از طرف دبیران دبیرستان پهلوی ـزرین‌حدید
۳۷۷۸۹ـ

پیشگاه مقدس شاهنشاه آریامهر پیشوای خردمند ملت کهنسال ایران

معلمان مملکت همواره مستظهر بمراحم عالیه آن شاهنشاه بزرك بوده واز درگاه خداوند بزرك طول عمر و سلامت و موفقیت برای رهبر بزرگوار خود مسئلت دارند.

دبیران دبیرستان پوراندخت ناحیه ۸ تهران .قدیمی(رئیس دبیرستان) . میلانی . میرهادی . استادی . پرتوی . برادران. پرویز . الحسینی . میرسعیدی .دروی .زند. غیاثوند . کرمی . پارسا . پوریان . تفنگچی . ثقفی .جلالی.جهرمی. دادگر .رضایی زائر .مولانا . صاحب. صدوقی. کازرونی .مشکوتی . هاشمی . همائی .گواهی . اکرمی .رشیدیان
۳۷۸۲۳ـ

تبریکات سال نو

غلامحسین مصاحب وبانو از دید وبازدید عید نوروز معذورند .
۳۷۵۸۱ـ

چون تعطیلات نوروز را بمسافرت میرویم بدینوسیله تبریکات قلبی را حضور کلیه سروران و بستگان و دوستان گرامی تقدیم میداریم .

طوبی احتشامی ـ فخرایران قائم مقامی ـ بدری احتشامی ـ ابوالحسن احتشامی
۸۱۷۲۰ـ

عرض معذرت و تبریك

چون در ایام عید نوروز بواسطه مسافرت از دیدار دوستان و آشنایان محروم هستم بدینوسیله‌تبریکات صمیمانه خود را تقدیم وموفقیت همگان را از خداوند متعال مسئلت دارم .

اصفهان ـ عیسی بهادری
۸۱۶۴۰ـ

چون بدستور پزشك معالج ناچار باستراحت در خارج تهران هستم از انجام وظیفه وشرفیابی حضوربزرگان وخویشان ودوستان معذورم عزت وسعادت وسلامت ایشان را از خدا خواهانم .

حبیب‌اله محیط
۳۷۸۰۱ـ

عزم مسافرت قبل از فرارسیدن سال نو موجب عدم شرفیابی وکسب فیض از حضور دوستان وآشنایان وبستگان عزیز در این سال جدید میشود بنا براین بدینوسیله ضمن عرض تبریکات صمیمانه شادمانی و شادکامی همگی سروران ارجمند را آرزومندم .

اردشیر فرزانه
۳۷۸۶۱ـ

امسال بعلت‌تقارن عید سعیدنوروز باعاشورای‌حسینی وسوك امام ـ از عرض تبریك وتهنیت معذور بوده و چون‌احتمالا ایام عید رادرتهران‌نخواهم بود بدینوسیله سلامت وسعادت دوستان و سروران ومشتریان‌گرامی وخانواده محترم آنان را در سال جدید از ایزد یکتا خواستارم

حسین حیدری درفشیان
۸۱۸۲۰ـ

آگهی دعوت مجمع عمومی عادی

مجمع عمومی عادی شرکت سهامی جیب بطور فوق‌العاده در ساعت ۶ بعدازظهر روز شنبه پانزدهم فروردین ماه ۱۳۴۹ دردفتر مرکزی شرکت واقع در خیابان اکباتان تشکیل خواهد شد از سهامداران محترم خواهشمند است در روز و ساعت مقرر درجلسه حضوربهمرسانند .

دستورجلسه :انتخاب هیئت مدیره

شرکت سهامی جیب
۳۷۷۸۳ـ

برنامه نوروز
سینما گلدیس
موفق ترین وشیرین‌ترین فیلم کمدی

سانسها ۱ر۱ـ ۳ر۳ـ ۵ر۵ـ ۷ر۳۰ بزبان فارسی و ۹ر۳۰ بزبان انگلیسی

طبق معمول همه ساله‌قرار بود نوروز امسال نیز یك‌فیلم از سری فیلمهای «مت هلم» بنمایش در آید که بعلت‌آماده نشدن فیلم نمایش آن «میسر نگردید ولی باتوجه بتقاضای علاقمندان

نوروز امسال
سینما کریستال
کپی جدید وکامل‌فیلم‌مشهور صدا خفه‌کن رابمعرض‌نمایش میگذارد .

برای نخستین بار در ایران
توتو
شرط بندی مسابقات فوتبال
بلیط های شرط بندی توتو بقیمت ۲ ریال در شعبات بانك صادرات تهران و شهرستانها و کیشه های امجدیه بفروش میرسد .
۸۱۸۰۲ـ

آگهی دعوت مجمع عمومی فوق‌العاده

مجمع عمومی فوق‌العاده شرکت سهامی جیب در ساعت ۵بعداز ظهر روز شنبه پانزدهم فروردین ماه ۱۳۴۹ دردفترمرکزی‌شرکت واقع در خیابان اکباتان تشکیل خواهد شد از سهامداران محترم خواهشمند است در روز و ساعت مقرر درجلسه حضوربهمرسانند.

دستور جلسه : تغییر اساسنامه

شرکت سهامی جیب
۳۷۷۸۵ـ

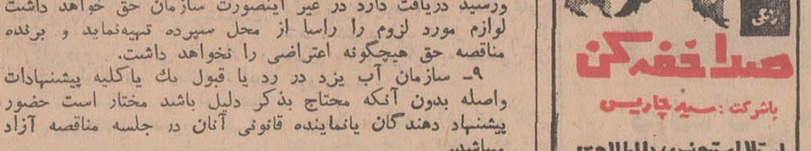

کلاس مفید ... واروپای مجانی !
یکی از هنرجویان کلاس آرایش وزیبائی انجمن، بطور رایگان به پاریس اعزام میگردد ...

کسانی که دراین کلاس نام نویسی کنند ، بدون هیچ قیدوشرط، درقرعه کشی برای‌مسافرت به پاریس شرکت داده میشوند .

برای کسب اطلاعات بیشتر ونامنویسی بدبیرخانه انجمن دوشیرگان و بانوان (بهار شمالی ـ نبش نامجو ـ تلفن : ۷۵۶۸۳۱) مراجعه فرمائید .

آگهی مناقصه لوازم انشعاب

شماره ۳۱۵۲۶
تاریخ ۱۹ر۱۲ر۴۸

سازمان آب یزد لوازم لوله‌کشی و انشعاب مورد نیاز سال ۱۳۴۹ خود را تحویل انبار سازمان باشرایط زیر از طریق مناقصه خریداری مینماید.

۱ـ موسسات داوطلب بایستی‌قبلابه‌سازمان‌آب‌مراجعه‌وپس ازملاحظه نمونه‌های موجود جدول مقادیر و مشخصات فنی و نمونه قرارداد را دریافت و باتوجه به مشخصات و شرایط قرار داد پیشنهاد خود را تنظیم نمایند.

۲ـ پیشنهاد دهندگان بایستی معادل (۵٪) بهای کل‌پیشنهادی وجه نقد بحساب شماره ۱۵۱۶۲ سازمان آب یزد در بانکملی ایران ـشعبه یزد بعنوان ودیعه پرداخت و فیش‌آنرا ضمیمه پیشنهاد خود نمایند.

۳ـ داوطلبان باید پیشنهادات خود و نمونه قرارداد امضاءشده را در پاکت سربسته ولاك‌ومهر شده که روی آن جمله(مربوط به مناقصه لوازم انشعاب) قید شده باشد تاساعت ۹½ صبح روز یکشنبه ۳۰ر۱ر۴۹بدفتر سازمان آب تحویل و رسید دریافت دارند پیشنهادات واصله در ساعت ۱۰ صبح همان روز در حضور اعضاء کمیسیون مناقصه باز و قرائت خواهد شد.

۴ـ پیشنهادات باید حداقل تا مدت سه ماه پس از تاریخ تسلیم پیشنهاد معتبر باشد.

۵ـ به پیشنهادات فاقد فیش بانکی سپرده و مخدوش و مشروط ومبهم ونیز به پیشنهاداتیکه بعد از موعد مقرر برسد مطلقاترتیب اثری داده نخواهد شد.

۶ـ برنده مناقصه موظف است ظرف پنج روز پس از اعلام کتبی سازمان حاضر به عقد قرارداد شود در غیر اینصورت‌سپرده او بدون هیچگونه تشریفات قضائی بنفع سازمان آب ضبط‌وبا نفر دوم قرار داد منعقد خواهد گردید ضمنا سپرده نفر دوم تا انعقاد قرار داد بانفر اول مسترد نخواهد گردید.

۷ـ برنده مناقصه باید (۱۰٪) مبلغ مورد پیمان را موقع‌عقد قرارداد بمنظور تضمین حسن انجام کار بصورت ضمانتنامه‌بانکی بعنوان سپرده تسلیم سازمان نماید.

۸ـ برنده مناقصه موظف است لوازم مورد معامله را طبق شرایط قرارداد در راس مهلت‌های مقرر بانبار سازمان تحویل ورسید دریافت دارد در غیر اینصورت سازمان حق خواهد داشت لوازم مورد لزوم را راسا از محل سپرده تهیه‌نماید و برنده مناقصه حق هیچگونه اعتراضی را نخواهد داشت.

۹ـ سازمان آب یزد در رد یا قبول یك یاکلیه پیشنهادات واصله بدون آنکه محتاج بذکر دلیل باشد مختار است حضور پیشنهاد دهندگان یانماینده قانونی آنان در جلسه مناقصه آزاد میباشد.

۱۰ـ سازمان آب یزد مختار است تا میزان (۲۵٪) اقلام‌مورد نظر را کم و یازیاد نماید.

۱۱ـ کلیه هزینه‌های متعلقه از قبیل مالیات و عوارض وهزینه نشر آگهی و ثبت قرارداد و غیره بابرنده مناقصه‌خواهدبود.

۱۲ـ شرکت در مناقصه بمنزله قبولی کلیه شرایط مناقصه میباشد.

۸۱۰۵۸ـ۱ـ۲ سازمان آب یزد

حتی اگر یکریال هم بموجودی پس انداز خود بیافزائید،

صندوق پس انداز بانك ملّی ایران ۵۰۰ برابر آنرا بحکم قرعه وطبق جداول زیر بشما پاداش و جایزه میدهد.

پانصد برابر موجودی شما
با ۵۰۰ تومان

جایزه اول	۲۵۰۰۰۰ = ۵۰۰ ×	۵۰۰
جایزه دوم	۲۴۰۰۰۰ حداکثر	
جایزه سوم	۲۳۰۰۰۰ 〃	〃
جایزه چهارم	۲۲۰۰۰۰ 〃	〃
جایزه پنجم	۲۱۰۰۰۰ 〃	〃
جایزه ششم	۲۰۰۰۰۰ 〃	〃
جایزه هفتم	۱۹۰۰۰۰ 〃	〃
جایزه هشتم	۱۸۰۰۰۰ 〃	〃
جایزه نهم	۱۷۰۰۰۰ 〃	〃
جایزه دهم	۱۶۰۰۰۰ 〃	〃
جایزه یازدهم	۱۵۰۰۰۰ 〃	〃
جایزه دوازدهم	۱۴۰۰۰۰ 〃	〃
جایزه سیزدهم	۱۳۰۰۰۰ 〃	〃
جایزه چهاردهم	۱۲۰۰۰۰ 〃	〃
جایزه پانزدهم	۱۱۰۰۰۰ 〃	〃
جایزه شانزدهم	۱۰۰۰۰۰ 〃	〃

پانصد برابر موجودی شما
با ۱۰۰ تومان

جایزه اول	۵۰۰۰۰ = ۱۰۰ ×	۵۰۰
جایزه دوم	۵۰۰۰۰ = ۱۰۰ ×	۵۰۰
جایزه سوم	۵۰۰۰۰ = ۱۰۰ ×	۵۰۰
جایزه چهار	۵۰۰۰۰ = ۱۰۰ ×	۵۰۰
جایزه پنجم	۵۰۰۰۰ = ۱۰۰ ×	۵۰۰
جایزه ششم	۵۰۰۰۰ = ۱۰۰ ×	۵۰۰
جایزه هفتم	۵۰۰۰۰ = ۱۰۰ ×	۵۰۰
جایزه هشتم	۵۰۰۰۰ = ۱۰۰ ×	۵۰۰
جایزه نهم	۵۰۰۰۰ = ۱۰۰ ×	۵۰۰
جایزه دهم	۵۰۰۰۰ = ۱۰۰ ×	۵۰۰
جایزه یازدهم	۵۰۰۰۰ = ۱۰۰ ×	۵۰۰
جایزه دوازدهم	۵۰۰۰۰ = ۱۰۰ ×	۵۰۰
جایزه سیزدهم	۵۰۰۰۰ = ۱۰۰ ×	۵۰۰
جایزه چهاردهم	۵۰۰۰۰ = ۱۰۰ ×	۵۰۰
جایزه پانزدهم	۵۰۰۰۰ = ۱۰۰ ×	۵۰۰
جایزه شانزدهم	۵۰۰۰۰ = ۱۰۰ ×	۵۰۰

فقط تا پایان دوره‌ای
پنجشنبه ۲۸ اسفند جمعه ۲۹ اسفند سال
فرصت دارید

امسال صندوق پس انداز بانك ملّی ایران
بیش از ۶۰،۰۰۰،۰۰۰ ریال به ۳۳۳،۳۳۳ نفر
ازدارندگان حسابهای پس انداز که موجودی آخر اسفند ۴۸ آنها یکهزار ریال یا بیشتر باشد پاداش وجایزه میدهد .

پنجاه تومان = ۱×۵۰۰ ریال
پانصد تومان = ۵۰۰ ×۱ تومان
پنجهزار تومان = ۵۰۰۰ ×۱۰ تومان
پنجاه هزار تومان = ۵۰۰۰۰ ×۱۰۰ تومان

فیروزکوه، مسافر دیار ترقی و تکامل

شهری که از پس پرده فراموشی بدر آمده و بسرعت عقب ماندگی خود را جبران میکند

فیروز کوه ، در گذشته رونق و اعتبار قابل توجهی داشت و با بزرگانی که در رشته های مختلف علم از این شهر برخاست جای شناخته شده‌ای در تاریخ مدون ایران دارد . هر چند از یکی دوقرن پیش ، فیروز کوه از مرکز عنایت و توجه دور ماند و تقریبا بصورت شهر فراموش شده‌ای درآمد ولی درسالهای اخیر در جهت باز یافتن اعتبار و رونق از دست رفته گـام برداشته و برای رفع نقائص و تامین احتیاجات عمومی شهر اقدامات موثری بخود دیده است .

برنامه نوسازی و بهسازی فیروزکوه عملا ازسال ۱۳۴۱ که سال تحول در کلیه شئون اجتماعی مملکت ما میباشد آغاز شده و با سرکشیها و بازدید های مداوم آقای دکتر شادمان استاندار استان مرکزی و آقای مجید محسنی نماینده دماوند و فیروز کوه در مجلس شورای ملی که سایر شهرها توام بوده ، باصدوردستورات لازم بمنظور هماهنك ساختن فیروزکوه با تحولات و دگرگونیهای عمیق امروز از رفاه وآسایش نسبی برخوردار است

آقای پرویز آرین نژاد شهردار فیروزکوه در مورد عملیات عمرانی که ازششم بهمن سال ۴۱ الی ششم بهمن سال ۴۸ انجام‌شده است اطلاعاتی در اختیار خبرنگار ما قرار میدهد .

شهردار فیروز کوه در تحقق این هدف نقش موثری داشته و آنچه وی با الهام ازمنویات رهبر خردمند ایران و با بهره‌گیری از راهنمائیهای آقایان استاندار و نماینده دماوند و فیروز کوه درمجلس شورای ملی و کمك دفتر مهندس استان مرکز انجام داده بشرح زیر است . این نکته را نیز باید افزود که سازمان برنامه درانجام برنامه های عمرانی با شهرداری مساعدت کرده و ساکنین روشنفکر و مال اندیش شهر نیز در اینمورد کمال همکاری و یاری را باشهرداری بمنصه ظهور رسانده‌اند :

۱ـ زیر سازی و آسفالت شهر (عکس شماره یك که آسفالت و میدان بیست‌وپنج شهریور را نشان میدهد) .

۲ـ تاسیس و توسعه شبکه برق شهر

۳ـ لوله‌کشی آب آشامیدنی شهر (عکس شماره دو پمپ خانه سازمان آب شهرداری را نشان میدهد) .

۴ـ احداث آب نما درمیدان بیست‌و پنج شهریور (عکس شماره ۴)

۵ـ احداث دو دستگاه غسالخانه

۶ـ سدبندی پشت کارخانه برق بمنظور جلوگیری از خطرات سیل

۷ـ تسطیح تپه های گورستان متروکه جهت ساختمان بخشداری وشهرداری وایجاد فضای سبز

۸ـ توسعه لوله‌کشی آب مشروب شهر

۹ـ سیل بندراه کشتارگاه

۱۰ـ خاك برداری راه غسالخانه وایجاد خیابان هشت متری بطول ۳۰۰ متر

۱۱ـ تسطیح و شن ریزی معابر عمومی

۱۲ـ خرید یکدستگاه کمپور ـ سور برای کشتارگاه

۱۳ـ تعمیر دو باب گرمابه متعلق بشهرداری فیروز کوه

۱۴ ـ درخت کاری معابر

۱۵ـ تهیه نقشه تفضیلی خیابان حسینی در محله پائین

۱۶ـ سدبندی جهت جلوگیری از خسارات سیل در سه‌نقطه در مسیر رودخانه گور سفید .

۱۷ـ احداث یك دستگاه ساختمان کشتارگاه

۱۸ـ احداث یك دهانه پل بزرك بر روی رودخانه گور ـ سفید در محله پائین

۱۹ـ خرید ۱۳۰ شاخه لوله نمره ۶ و ۴ جهت توسعه لوله‌کشی آب

۲۰ـ احداث یك دهانه پل بـر روی رودخانه گـور سفید جنب کارخانه برق

۲۱ـ نصب ۲۸ دستگاه شیر فشاری بـرای استفاده عموم .

۲۲ـ احداث پارك شهرو باغ کودك

پرویز آرین نژاد شهردار فیروزکوه در مورد عملیات عمرانی که ازششم بهمن سال ۴۱ الی ششم بهمن سال ۴۸ انجام‌شده است اطلاعاتی در اختیار خبرنگار ما قرار میدهد .

با ایجاد سیل‌بند در کوچه حسینی فیروزکوه از خطرات و خسارات سیل جلوگیری شد

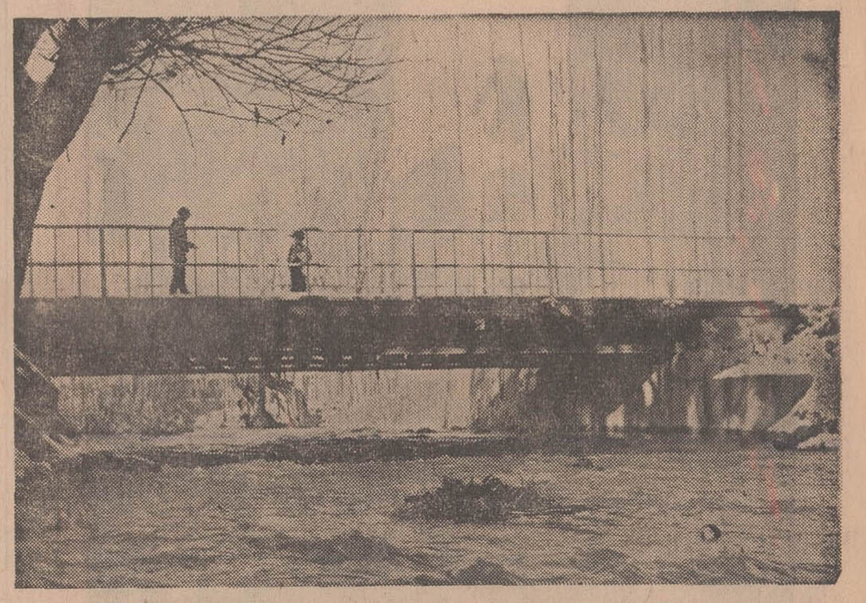

پل کوچه حسینی بر روی رودخانه گورسفید

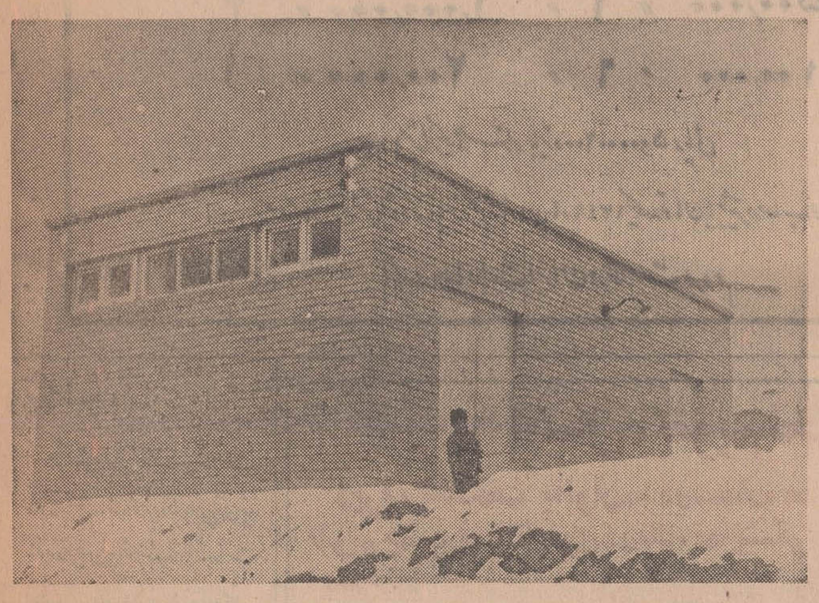

قسمتی از تاسیسات سازمان آب فیروزکوه

پل جنب کارخانه برق که در دست ساختمان و تکمیل است

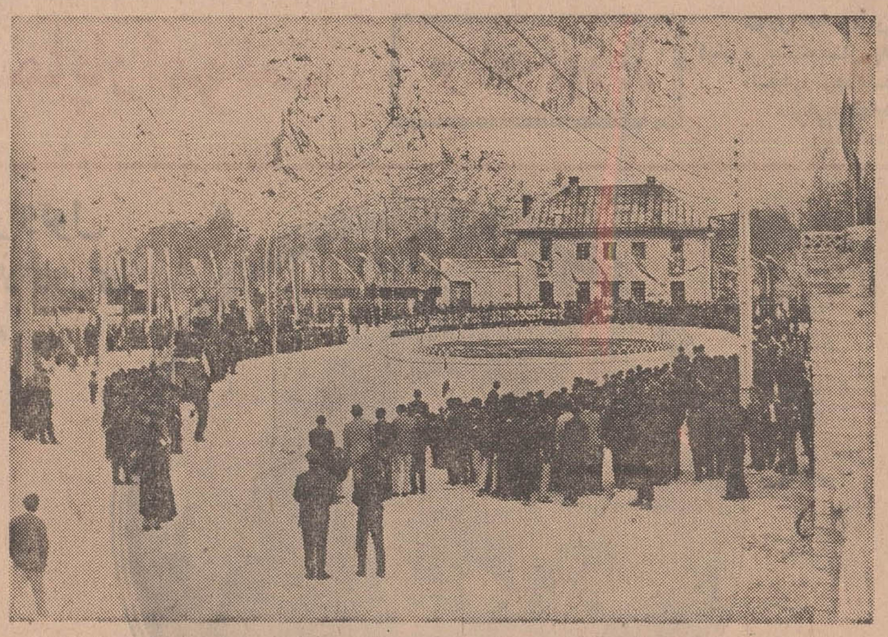

میدان ۲۵ شهریور که برای تشکیل اجتماعات میهنی از آن استفاده میشود

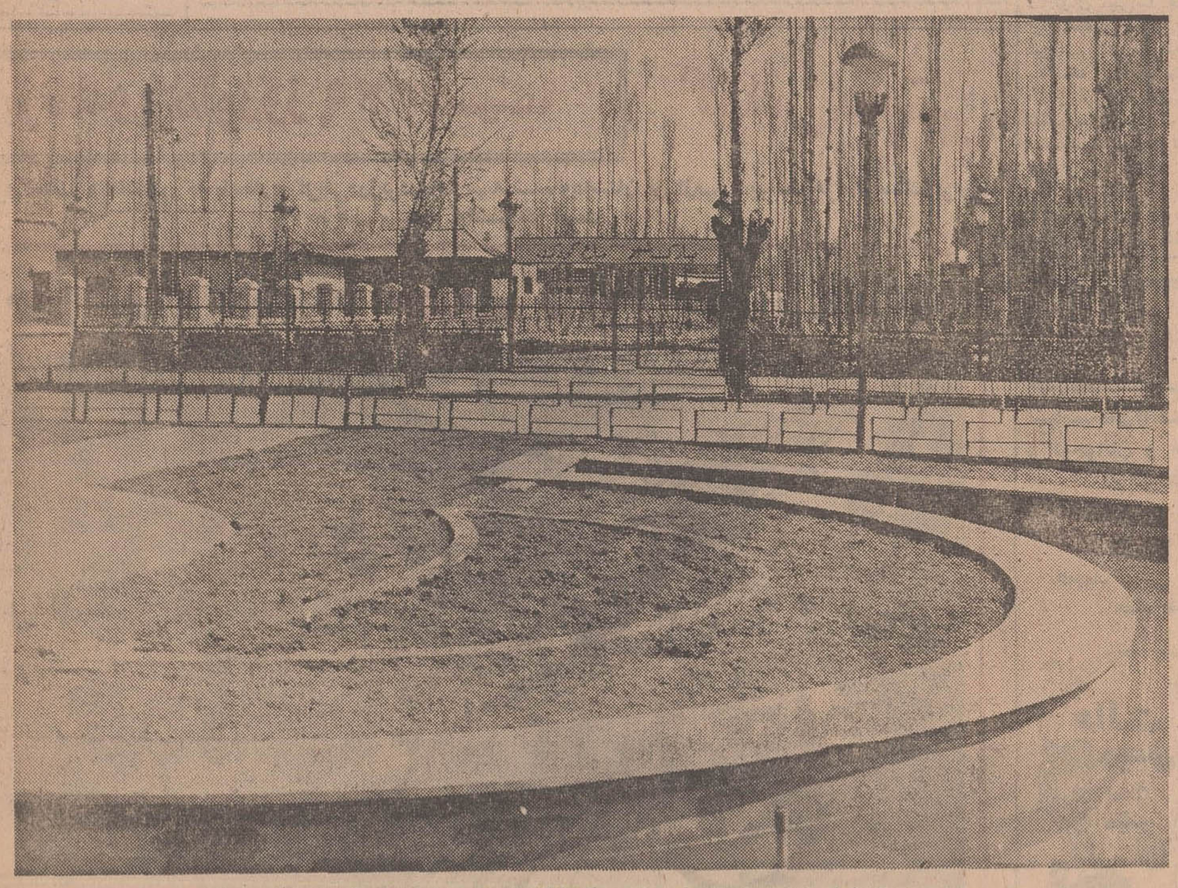

آب‌نما و پارك زیبای فیروزکوه که‌از آن‌بعنوان باغ کودك نیز استفاده میشود

ساختمان کشتارگاه فیروزکوه که‌از روی اصول مهندسی و بهداشتی ساخته شده است

نمائی از میدان ۲۵ شهریور و پایه‌های فلزی وفاورسنت‌های خیابان بوعلی

اینجا زمین بخشداری و شهرداری فیروزکوه است که تسطیح و برای اسفالت و پارك سازی آماده میشود.

امسال

بانک صادرات ایران

۶۰,۰۰۰,۰۰۰ ریال

بدارندگان حسابهای پس انداز ـ پس انداز نوزاد ... پیش انداز محصل

علاوه بر بهره ۵ ر ۵ درصد

و دارندگان حساب درگردش

که در تمام شعبه های بانک قابل پرداخت و دریافت است

جایزه میدهد

۱ جایزهٔ ۲,۵۰۰,۰۰۰ ریالی ۱ جایزهٔ ۱,۵۰۰,۰۰۰ ریالی

۲ « ۱,۰۰۰,۰۰۰ « ۱ « ۵۰۰,۰۰۰ «

۱ « ۲۰۰,۰۰۰ « ۶ « ۱۰۰,۰۰۰ «

بیش از یکصد هزار جایزه ۲۰۰ تا ۵,۰۰۰ ریالی

این جوایز بین کسانی قرعه کشی میشود که تا پانزدهم فروردین ماه ۱۳۴۹ یکصد تومان یا بیشتر در حساب خود داشته باشند

بانک صادرات ایران در خدمت مردم

برای نخستین بار در ایران

توتو

شرط بندی مسابقات فوتبال

بلیط های شرط بندی توتو بقیمت ۲ ریال در شعبات بانک صادرات تهران و شهرستانها و کیشه های امجدیه بفروش میرسد .

آ ـ ۸۱۸۰۲

آگهی مناقصه شماره ۷۴۲ ر ۴۹

شهربانی کل کشور پوشاک گرم موردنیاز سال ۴۹ افراد پلیس «پلیور ، جوراب نخی‌وپشمی ، دستکش ، پیراهن و شورت نخی» را طبق نمونه و مشخصات مربوطه به موجب برگ شرایط جداگانه به مناقصه می گذارد ، داوطلبان مایل به شرکت در این مناقصه می توانند برای دیدن نمونه ها و دریافت برگ مشخصات وشرایط مناقصه بدائره قرارداد های اداره کارپردازی مراجعه وپیشنهادات خودرا در پاکت لاک‌ومهر شده تاآخر وقت اداری ۴۹ ر ۲ ر ۵ بدائره دبیرخانه اداره مذکور تسلیم‌و رسید دریافت نماید، پیشنهادات رسیده ساعت ده صبح روز ۴۹ ر ۲ ر ۶ در کمیسیون مناقصه باز و قرائت خواهدشد، حضور پیشنهاد دهندگان در جلسه کمیسیون مناقصه آزاد بوده و کمیسیون در رد یاقبول یك یا کلیه پیشنهادات مختار است . م‌الف ۱۳۱۵۴

شهربانی کل کشور

۱ـ۲ آ ـ ۸۱۵۵۲

انجمن دوستداران بانوان

یکی از مزایای تازه برای اعضای انجمن:

مسافرت تفریحی مجانی به‌اروپا...

بمنظور ایجاد همبستگی بیشتر و تقویت پایگاه اجتماعی زنان ایران ، کسانی که ازامروز تا اول اردیبهشت ۱۳۴۹ عضو انجمن باشند ، یك تور مسافرتی رایگان نصیبشان میشود .

برای بدست آوردن اطلاعات بیشتر، لطفا با دبیرخانه انجمن دوستداران وبانوان (خیابان بهار ـ تلفن : ۷۵۶۸۳۱) تماس بگیرید

آگهی مناقصه شماره ۲ ر ۴۹

شهربانی کل کشور تهیه‌و نصب دستگاه تصفیه آب استخر دانشگاه پلیس را به مناقصه می گذارد . داوطلبان شرکت‌در مناقصه می توانند به دایره قرارداد های این اداره واقع در خیابان سوم اسفند کوچه بانك مراجعه و شرایط مناقصه را دریافت و پیشنهادات خود را تا ساعت ۹ صبح روز یکشنبه بیست‌و سوم فروردین سال ۴۹ به دایره دبیرخانه این اداره تسلیم و رسید اخذ نمایند . پیشنهادات رسیده در ساعت ده صبح همانروز ۴۹ ر ۱ ر ۲۳ در کمیسیون مناقصه باز ورسیدگی خواهد شد و کمیسیون دررد یا قبول یك یا کلیه پیشنهادات مختار است . م‌الف ۱۳۱۵۵

اداره مهندسی‌و رفاه

۱ـ۲ آ ـ ۸۱۵۶۰

آگهی مناقصه

شرکت دخانیات ایران حمل در حدود نهصدتن انواع کالای حاضر بمصرف و متفرقه از تهران باستان هفتم را به‌مناقصه میگذارد . داوطلبان میتوانند همه‌روزه‌باستثناء ایام تعطیل رسمی باداره باربری این شرکت مراجعه و با دریافت یکنسخه شرایط مشخصات‌واطلاع کامل از مفاد آن پیشنهاد خودرا تنظیم وبه‌پیوست شرایط‌مشخصات امضاءشده تاساعت نه صبح مورخه ۴۹ ر ۱ ر ۲۴ باداره دفتر شرکت دخانیات تسلیم و رسیداخذ نمائید تا در جلسه‌ای که ساعت ده صبح همان روز در شرکت‌تشکیل‌خواهد شد باز و مورد رسیدگی‌قرار گیرد حضور شرکت کنندگان در جلسه مناقصه آزاد و شرکت دخانیات‌در زدو قبول یك یاکلیه پیشنهادات مختار است . م‌الف ۱۳۲۲۹

شرکت دخانیات ایران

۱ـ۲ آ ـ ۸۱۸۵۶

توجه کنید:

اینهم اکنون بیماری نیازمند خون شماست حادثه خبر میکند، شاید شما هم روزی محتاج خون بشوید مرکز انتقال خون شیر و خورشید سرخ آماده است پیشاپیش خون بدهید یا خون شما را در اختیار نیازمندان بگذارد

تلفن: ۳۱۱۵۵۵

مجله جوانان

با مطالب خواندنی

منتشر شد

امسال ، تقویم نخرید!

زیرا ، "اطلاعات بانوان"، درشماره مخصوص نوروز ، یك تقویم جالب با ٤ تابلوی ٤ رنك، نمایشگر ٤ فصل بسما تقدیم میکند .

شمارهٔ نوروز اطلاعات بانوان در ۱۴۸ صفحه ، با ٦٤ صفحه هلیوگراور ، تقویم ٤ رنك ، تابلوها وعکس های تمام رنگی وصدها داستان و مقاله ورپورتاژ جالب به بهای معمولی ۲۰ ریال تقدیم‌میشود

عیدنوروز ۱۳۴۹ «۷ مرد بی آرام» به تهران می آیند

کمپانی متروگلدوین مایر که باعرضه آثاری چون «۱۲ مرد خبیث» ـ «مزدوران» ـ «قلعه عقاب‌ها» و «لشگر ۵ نفره» تماشاگران‌سراسر جهان را به هیجان آورد ، در عید نوروز ۱۳۴۹ شاهکار وسترن های‌پرحادثه‌را تقدیم علاقمندان میکند ...

در سینماهای :

نیاگارا

رادیوسیتی ـ ادئون

برنامه ویژه نوروز ۱۳۴۹ سینما گلدن‌سیتی

اثری جالب وتماشائی که بامخارج گزافی‌درزیردریاها تهیه شده وداستان آن ازفیلم «بیست هزارفرسنك‌زیردریا» بمراتب مهیج‌تر وقشنك‌تر است

متروگلدوین‌مایر تقدیم میکند چك کانرز در فیلم پاناویژن ورنگی

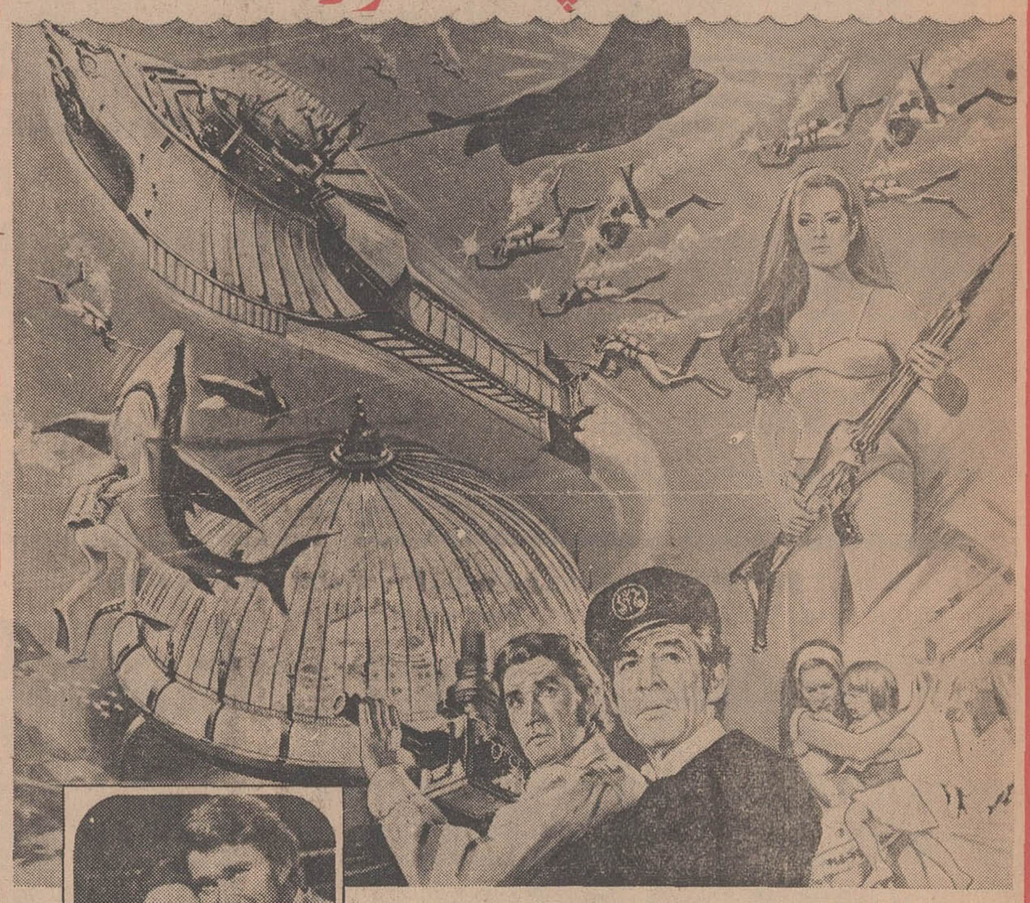

کاپیتان نمو

اقتباس از اثر ژول‌ورن

باشرکت : رابرت رایان ـ لوچانا پالوتزی ـ نانت‌نیومن

CAPTAIN NEMO AND THE UNDERWATER CITY

MGM

سینما پارامونت برنامه نوروز

خودرا که ازمیان دهها فیلم برجسته سال بادقت تمام انتخاب شده‌است معرفی‌مینماید .

پیتر اوتول

پتولاکلارك

در فیلم

خداحافظ آقای چیپس

رنگی ـ ۷۰ میلیمتری باصدای استریوفونیك ۶ باندی

Goodbye, Mr. Chips

باشرکت : مایکل‌ردگریو ـ جرج‌بیکر ـ سیان‌فیلیپس ـ مایکل‌برایان کارگردان : هربرت‌راس محصول متروگلدوین‌مایر MGM

شروع سئانسها ۱۱ صبح ۳ـ۶ـ۹ بعدازظهر ـ گیشه سینما برای رزرو بلیط آماده است

Alitalia

فیلم «خداحافظ آقای چیپس» را به بینید وبرندهٔ دوبلیط دوسره تهران ـ رم ازشرکت هواپیمائی آلیتالیا بشوید

سینه موند

تنها سینمای مخصوص کودکان و نوجوانان و خانواده های ایرانی در

عید نوروز ۱۳۴۹

یك‌فیلم نفیس بهمه هدیه مینماید

بودجه کل مملکت در سال ۱۳۱۰ مورد بحث قرار گرفت

چهل سال قبل در همین روز

مجلس بریاست آقای دادگر تشکیل گردید ولایحه بودجه مملکتی تحت ماده واحده ذیل قرائت ومطرح گردید:

ماده واحده ـ مجلس شورای ملی بودجه سال ۱۳۱۰ مملکتی را که از حیث عایدات (باستثنای عواید نفت جنوب از بابت ۱۹۳۰ میلادی که در ۱۳۱۰ وصول و به حساب ذخیره مملکتی منظور میشود) به مبلغ سی‌ودو میلیون و صد و هفتاد و پنج هزار و نهصدوسی‌ونه تومان ونه قران و ۸۵۹ هزار پهلوی و از حیث مخارج به مبلغ سی‌ودو میلیون و صد وهفتاد وپنجهزار وسیصد و شصت هفت تومان و هشت قران و ۸۵۸ هزار و ۶۶۳ پهلوی بالغ میشود بشرح صورت منضمه تصویب و به وزارت مالیه اجازه میدهد که مخارج مملکتی اعم از حقوق ومصارف رادر حدود اعتبارات مصوبه مطابق بودجه های پیشنهادی که تا آخر اسفند ۱۳۰۹ باید به مجلس داده شود باستثنای بودجه تبت اسناد و املاک که تا آخر خرداد ۱۳۱۰ داده خواهد شد بارعایت قوانین مربوطه به اقساط ماهیانه بپردازد تا اینکه بودجه های مذکوره بتصویب کمیسیون بودجه برسد و پس از آن مصارف مملکتی مطابق تصویبات کمیسیون بودجه بعمل خواهد آمد.

تبصره ـ پرداخت مخارج ثابته و غیر ثابته که در متن بودجه مملکتی وجداگانه از اعتبارات وزارتخانه منظور شده است مقید بقید اقساط ماهیانه نمی‌باشد ولی پرداخت مخارج غیر ثابته که در بودجه های تفصیلی وزارتخانه ها منظور شده است بیش از یك دوازدهم در ماه مجاز نیست مگر بعد از تصویب کمیسیون بودجه.

بودجه صحیه مملکتی کم است

میرزا محمد خان وکیل نماینده کردستان گفت چون تا آخر سال پیش ازدو جلسه وقت نداریم باین جهت بطور اختصار عرایض خود را عرض می‌کنم، درقسمت صحیه مملکتی چون ما که وکیل ولایات هستیم می فهمیم که مردم چقدر بواسطه نبودن طبیب در زحمت هستند سیصد هزار تومانی که برای صحیه ایالات وولایات تخصیص داده شده اگر به دویست یا سیصد بست صحی ولایات تقسیم بشود دیده می شود که مکفی برای استخدام طبیب قابل نیست وباین طریق اطبای غیر صالحی انتخاب می‌شوند که عدم انتخاب آنها بهتر خواهد بود بنظر بنده مقتضی است از عایدات گمرکی مبلغی درحدود سیصد، چهارصد هزار تومان برای صحیه مملکتی تخصیص داده شود که تحت نظر رئیس کل صحیه بولایات والیالات تقسیم شود تا نقاطی که فاقد صحیه است دارای صحیه بشود ونقاطی که صحیه‌اش ناقص است رفع نواقص بشود، والا این مختصر بودجه مکفی برای صحیه مملکت عریضی مثل ایران نخواهد بود.

تقی‌زاده

آقای تقی‌زاده وزیر مالیه گفت ازچندسال قبل یعنی پس از تحصیل امنیت مملکت درطریق اصلاحات افتاده ودرهر رشته اقداماتی شده چنانکه صحیه که تا چند سال قبل اسمی نداشت امروز موسسه مفیدو آبرومندی شده که دارای همینقدر بودجه است که اکنون دیده میشود. دراینکه صحیه خیلی مهم است شکی نیست وهمه ما معتقد هستیم که باید خیلی مورد توجه قرار گیرد، ولی خواهشمندم به اقلام بودجه دقت بفرمائید کدامیك از این اقلام زائد ویا غیر مهم است؟ بنده نظر خودم راعرض می کنم که مقدمه تمام اصلاحات امنیت است و برای نیل باین مقاصد اول امنیت ضرور است و پس از آن هم دوامر مهم است یکی معارف ویکی هم اقتصاد که یکی برای سیر شدن شکم و دیگری برای روشن شدن مغز است، البته صحیه هم مهم است ولی صحیه در ظرف مدت کوتاهی در این مملکت بوجود آمده ودر حال رشد وتوسعه است. این راهم نباید فراموش کرد که فعلا طبیب بقدر مکفی نداریم، طبیب خوب باید سی سال تحصیل کند تا لایق طبابت بشود. در هر حال این صحیه درنتیجه توجهات آقایان بااختصاص عایدات پوست بره و عایدات راه که ۷۳ هزار تومان میشود باین درجه رسیده واینکه بیش ازاین هم توسعه پیدا کند بنده موافقم، ولی دو راه دارد یکی اینکه باید عایدات جدیدی وضع کرد یا باید یکی ازاقلام بودجه را حذف کرد. امادرباره وضع عایدات جدید بنده صریحا عرض می کنم که یکشاهی علاوه برآنچه معمول و جاری است در سنه آتیه وضع نخواهد شد و بیش از آنچه پیش‌بینی شده وعده نمی‌دهم عایداتی امسال وصول شود ودر خصوص افزایش عایدات گمرکی این نکته راهم عرض کنم که هرقدر بر گمرکات اضافه شود به مخارج عمومی افزوده می شود.

عایدات بیش از ۳۲ میلیون

میرزا حسین‌خان افشار گفت یك قسمت از عایدات در بودجه نوشته نشده، مثلا عایدات راه آهن در این لایحه نوشته نشده همچنین عواید بلدیه ها هم در بودجه دیده نمی‌شود، در صورتیکه اگراین عایدات منظور شود عواید مملکتی از ۳۲ میلیون تومان تجاوز میکند وشاید به پنجاه میلیون تومان برسد و حال هرکس به بودجه نگاه می کند تصور می‌نماید که کلیه عایدات مملکت ما ۳۲ میلیون است

(نقل از اطلاعات ۲۶ اسفندماه ۱۳۰۹)

حبیب بورقیبه و افصح المتکلمین سعدی!

علینقی بهمنیار کرمانی

العهدة علی الراوی که می گوید: مادر و پسری به خواستگاری دختری نزد پدرش رفتند، پسرك که خود را به بهترین لباس و زینت‌مد روز آراسته و پیراسته بودبر روی مبلی لم داده و در عالم سکوت محض ماندند اغلب اشخاص گرفتار ناراحتی عصبی چهارانگشت بلند و باریك دستهای چپ و راست خود را داخل یکدیگر قفل کرده و دو انگشت کلفت و کوتاه را که بزبان فارسی انگشت شست و بعربی ابهام گویند با سرعت تمام از بالا به پائین دور یکدیگر می‌گردانید و مثل کسی که موظف بانجام این کار باشد آنی از آن غفلت نمی‌ورزید و حرفهای مادر پیر خود و پدر دختر را با نگاه های ابلهانه گوش میداد. وقتی که سخن بدرجات تحصیلی آقا پسر کشید و مادرش توضیح داد که تا کلاس دهم تحصیل کرده و بعداز سه‌نوبت تغییر رشته دادن‌چون دروس هیچیك از رشته های سه‌گانه را باب دندان خود نیافته از بیم آنکه مبادا ذهنش کور و استعداد خدادادش باطل و باطل گردد ترك تحصیل نموده است: پدر دختر خمیازهٔ معنی داری کشید و در حالیکه انگشتان دو دستش را به‌تقلید از پسرك درهم قفل کرده و بحرکت دورانی دو انگشت ابهام خود می‌پرداخت گفت: پس آقا پسر جوان سیکلی هستند و غیراز این کار هم که همه کس و من‌جمله من بنده با انگشتان خود می‌تواند کرد هنری ندارند!؟

جوانك که‌از توضیحات مادرش اندکی سرخ‌رنك شده بود بلافاصله جهت حرکت انگشتان شست را بدور هم تغییر داده و در حالیکه آنها را برعکس وضع سابق که از بالا بپائین بود: از پائین به بالا در حرکت آورده و گفت: اختیار دارید قربان: اینطور هم بلدم. مادر پسرك که هنوز نیش خمیازهٔ معنی‌دار پدر دختر را در وجود خود احساس میکرد وقتی که با قاه‌قاه خندهٔ او روبرو شد به پسرش گفت: قرزندم، چرا هنر بزرك و اصلی خودت را نمی‌گوئی و در همین حال با شوریدگی و شوق و ذوق فراوان اضافه کرد که: پسرم جدول هم حل میکند و این نه تنها اوست که این هنر را دارد بلکه پدرش نیز حلال‌مشکل‌ترین جدولهاست و مجله و روزنامه‌ای نیست که در خانه ما وارد شود و جدولش دست نخورده بماند!

این حکایت و روایت هرچه هست؟ بما می‌فهماند که کار حل جدول مطبوعات آنقدربالا گرفته که نه‌تنها جزو هنر ها درآمده بلکه در زمرهٔ مشاغل هم محسوب میشود و اگرجنبهٔ بسیار جدی موضوع رانگیریم باید گفت که از بهترین تفریحات سالم و آموزنده به شمار میرود و بسیاری رامی شناسیم که مطبوعات را فقط بخاطر جداولش طالبند. ارباب مطبوعات هم بدین مسئله توجه کامل دارند و در امر تهیه و طرح جدول ابتکارات چشمگیری دیده میشود و کار بدانجا کشیده که حتی نشریه منظم و مرتبی بنام کتاب جدول در بین مطبوعات دیده میشود. اهمیت این تفریح علمی‌وادبی و اجتماعی وقتی محسوس می‌گردد که بدانیم بیش ازهفتاد درصد علاقمندان بدان ازطبقه جوان دانش‌آموز وداتشجو یا نی هستند که حل جدول را علاوه براینکه وسیله تفریح و سرگرمی بی‌دغدغه و بی درد سر می‌شناسند بطور غیر مستقیم از آن برای کسب اطلاعات عمومی و بالا بردن سطح پاره‌ای معلومات خود هم استفاده میکنند و بدین ترتیب در عصر حاضر: جدول و حل جدول در ردیف مسائل علمی و عملی تعلیم و تربیت قرار گرفته و اگر خدای نکرده در راه طرح و تنظیم آن سهو و غفلتی رود باعث گمراهی خلق‌الله میگردد.

یکی از دوستان مخلص که از مشتریان پروپاقرص جدول است و همیشه اعتراف‌میکند که از خرمن آن خوشه‌چینی های علمی و ادبی واجتماعی کرده و بربسیاری از لغات و اصطلاحات و اسامی ندانسته بدانستن‌رسیده است‌وهمچنین سعی و کوشش دارد که طبقه جوان و مخصوصا شاگردان خوه را باستفاده از این سر گرمی آموزنده و تفریح‌سالم عادت دهد پاره‌ای اوقات‌چنان از اشتباه و خبط و خطای بعضی طراحان جدول عصبانی میشود که نهایت ندارد‌والبته حق‌هم با اوست.

این دوست محترم که مدعی است با جدول های‌تمام مطبوعات اعم‌ازمجله وروزنامه سروکار دارد، موارد بسیاری از لغات و کلمات مطروحه در جدول و توضیحات نادرست هریك را ذکر میکرد که‌واقعا تاسف‌آور است‌و چون‌اینگونه موارد با همه ناچیزی و کم اهمیتی در ذهن ساده و دست نخوردهٔ نوجوانان و جوانان اثر مزاحم و نامطلوب می‌گذارد لازم به تذکردانست که باین قسمت مهم و جالب توجه عمومی مطبوعات دقت بیشتری مبذول‌گردد وطراحان جدول هنگام طرح وتنظیم آن اهمیت کاری را که انجام‌می دهدو نتیجه‌ای را که از آن حاصل میشود از نظر دور ندارند.

دوست من میگفت کلید حل یکی از ستونهای جدول «رهبر بزرك یکی از کشورهای آسیائی» بود و متاسفانه دراین ستون نام «بورقیبه» در آمد که همه میدانیم رهبر افریقائی است و درجای دیگر وجدولی دیگر نوشته شده بود: سابقا به مشرق میگفتند» و بعداز حل جدول معلوم شد که «باختر» است که اگر «خاور» هم از کار در می‌آمد باز ترجمه صحیحی نبود زیرا «خاور» همیشه مشرق بوده‌و هست و ارتباطی با حال و گذشته ندارد. درجای دیگر نوشته شده بود «رئیس قوم خونخوار اروپا» و در حالی که انتظار میرفت نام «آتیلا» رئیس هونها درآید معلوم شد که منظور طراح جدول «نرون» امپراطور خونخوار روم بوده است و البته اگر کسی با استفاده از معلومات جدولی در حضور اهل اطلاع «نرون» را با «آتیلا» اشتباه کند مثل این میماند که در میدان بارفروشها «خربزه» و «طالبی» را عوضی بشناسد.

گاهی اوقات اشتباه در حروف‌چینی و یاسهل‌انگاری در غلط‌گیری هم دسته‌گلهائی به آب میدهد که شخص هر وقت برخورد بدان مینمایدیاد آن مردك عالم‌نما میافتد که همه‌جا باهل تحقیق و تتبع بودن‌تظاهر میکرد و مشتاق این بود که از لابلای ستون و حواشی کتب اکتشافاتی‌نو بعمل آورد و بالاخره به این ترتیب به آرزوی خود رسید که در جائی این شعر سعدی را یافت:

همه گویند سخن، گفتن سعدی دگر است

همه خوانند مزامیر: نه همچون داوود

«مزامیر» سرود و ترانه هائی است که داوود پیغمبر با آواز خوش میخوانده و همه میدانیم که آواز این پیغمبر آنقدر گرم و گیرا بوده که بعدا هر آواز خوشی بصوت داوودی تشبیه شده است کما اینکه «میر» خوشنویس بسیار معروف زمان صفویه بوده و آنقدر خوش و زیبا می‌نوشته که بعداز او هرخط خوش و زیبائی را «خط‌میر» گفته‌اند و متاسفانه‌در شعری که ذکر شد نویسنده و یا حروفچین نقطه روی «ز» را فراموش کرده‌و بجای «مزامیر» «مرامیر» نوشته بوده است و آقای متتبع‌در مجلس‌اظهار کشف کرده که شیخ اجل سعدی خوشنویس هم بوده و خود فرموده است که «همه خوانند مرامیر» ....

البته این آقای محقق!! چون بین اهل‌نظر مارك‌دار و شناخته شده بوده است‌دیگر کسی ازاو نپرسیده که ای آقای محترم: بفرض اینکه‌میر خوش‌نویس را از نظر تاریخ مقدم برسعدی بشناسیم داوود خطاط که بوده که از میرهم بهتر می‌نوشته است ولی‌باید اعتراف کرد که رسوائی بزرگی ببار آورده واین‌چنین اشتباهات که سابقا گاهی «لپی» و گاهی «خطی» بوده و فعلا «جدولی» آنهم مرسوم شده است در استعداد های نورس و اذهان‌ساده اثرات بسیار بد و تاسف‌آوری‌باقی میگذارد که باید از وقوع‌آن احتراز کرد.

لباس زنان پلیس در لندن تغییر میکند

مسائل روز از نظر خوانندگان اطلاعات

بیمه شخص ثالث

دیشب یکی از رفقا بمن‌رسید وبی‌مقدمه گفت: ماشینت را بیمه کرده‌ای؟ گفتم: خیلی وقت است، گفت: امسال که گذشت‌سال آینده‌اگرخواستی ماشینت را بیمه بکنی‌بی‌پیش فلان دفتر نمایندگی بیمه او سفارش می‌کند: اولا در حق بیمه بتو تخفیف می‌دهند ثانیا معادل دویست هزار ریال از اموال خانه‌ات را درمقابل‌آتش سوزی بیمه مجانی می‌کنند، گفتم اولا که تمام اموال و مستغلات مخلص به ۱۰ هزار تومان‌هم نمی‌رسد ثانیا معلوم می‌شود که بیمه شخص ثالث برای شرکت‌های بیمه صرف می‌کند که بفکر جمع کردن مشتری افتاده‌اند و از طریق جایزه دادن وانواع و اقسام تبلیغات مردم را تشویق به‌بیمه کرد ن‌اتومبیلهای خود می‌کنند، درست بعکس آنچه روزهای اول ادعا می‌کردند و هزار ویك‌دلیل می‌آوردند که بیمه شخص ثالث برای‌شرکت های بیمه صرف نمی‌کند.

دوست من که کنایه حرفم را متوجه نشده بود گفت، واقعا تو می‌گوئی شرکت های بیمه روی بیمه شخص ثالث ضرر می‌کنند؟ گفتم: از قضیه خیلی پرتی‌پرسودترین بیمه، بیمه‌ایست که برای آنها به‌اجبار قانون‌درست شده است ومن حاضرم بادلیل موضوع را روشن کنم عرض کنم اولا میزان تصادفات تهران باتوجه به‌تراکم شدید وسائط نقلیه خوشبختانه فوق‌العاده کم است، یعنی بااین‌وضع ترافیك کند اتومبیلها سرعتی ندارند که‌تصادف‌شدید کنند‌وخسارات زیاد ببار آید که در نتیجه بابت پرداخت خسارات شخص ثالث چیزی از جیب شرکتهای بیمه کم شود، گاهی من باین فکر میافتم که‌نکند شرکتهای بیمه درکندساختن ترافیك‌شهر درنتیجه کاهش تصادفات نقشی دارند؟ تازه گیرم‌میزان‌تصادفات بالا باشد اگربه‌آمار تصادفات ونوع آنها وعلت آنها آگاهی داشته باشید متوجه خواهیدشد که ۸۰ درصد تصادفات تهران ناشی ازعدم توجه به‌جلو است ومعمولا این نوع تصادفات با کندی حرکتی که اتومبیل‌ها دارند اغلب منجر به شکستن چراغ جلو، قرشدن گلگیر سپر جلوی اتومبیل می شود یعنی خسارات اغلب جزئی‌است وکمتر ازصدتومان هزینه‌برمی دارد وتااین مبلغ خسارت طبق آئین‌نامه هائی که بیمه‌ها دارند قابل پرداخت نیست چون‌میزان خسارات کم است.

حالا آمده‌ایم وخدای نخواسته تصادفی‌داشتیم که‌میزان‌خسارت آنها بالابود خیال می‌کنید در چنین مواردی بیمه چکار می‌کند؟ یك کارشناس می‌فرستد همینطور دیمی میزان خسارات را تعیین می‌کند وازهر صد تومان پنجاه تومان پائین می‌کشد وبقیه رابه‌خسارت دیده نقدا می‌پردازد.

امسال که گذشت انشاءاله سال آینده دولت فکری برای سر وسامان دادن بوضع بیمه شخص ثالث کند و پیشنهاد اصلاحی من اینست که بیمه شخص ثالث فقط به بیمه دولتی سپرده شود تاحق مردم وسیله بیمه‌های خصوصی‌پایمال نشود.

داود ذوالفقاری

اطلاعات مردم

۳۱۱۰۸۰

همه روزه ازساعت ۶ تا ۷ بعد ازظهر نظریات شمارا منعکس می کنند

اشتباه محاسبه کارمندان

در اخبار چند شب‌قبل آمده‌بود که طلب کارمندان دولت بابت اشتباه محاسبه حقوق کارکنان بخصوص طبقه بازنشسته درخرداد ماه سال آینده پرداخت گردد، ولی متاسفانه هنوز میزان بدهی دولت ازاین‌بابت روشن‌نشده‌است.

ودر چند سال گذشته، نیز باوجود تاکیدات، تعداد افرادی که‌استحقاق دریافت دارند روشن نشده است، لذا تقاضا دارد با توجه بمیزان تقریبی مطالبات که کرارا ذکری از آن بمیان آمده است دولت تصمیم بگیرد که وجود مذکور را ظرف سه تا پنج سال همانطور که چندین بار بازنشستگان ضمن عرایض خود به پیشگاه شاهنشاه آریامهر استدعا نموده‌اند واریز و کمیسیون بودجه اعتبار آنرا بماخذ یك‌سوم یا یك پنجم رقم تخمینی پیشنهاد نماید. قطعی است که ضمن اجرای این نظر پرداخت همان اعتبار در سال اصلی میزان ثابت بدهی دولت از بابت اشتباه محاسبه روشن میگردد.

سیف الدین اردلان ـ علینقی هشیار ـ غلامعلی خواجه‌ای ـ غلامرضا وزیری الهی ـ محمد علی مستقی ـ نصرت‌اله معظمی ـ سید علی‌اصغر پایا ـ حسین زندی ـ محسن مطلبی ـ میرصمد عدل ـ محمد طیب‌اعتمادی ابوالحسن خطیبی ـ عباس‌معصومی ـ علی اکبر امیر شکوهی ـ نجم‌الدین وجود ندارد

در آن جریده تحت عنوان (از خارج گرانتر) بنام‌سپاهدار شرحی درمورد گرانی چراغ گاز درج گردید باطلاع میرساند که دراین فروشگاه چراغ گازی بقیمت یکهزار و سیصد تومان وجودندارد استدعا دارد بسپاهدار شاکی اطلاع فرمائید بشرکت مراجعه تا نوع چراغ گاز را مشخص و قیمت اقساطی در فروشگاه دیگری که اشاره کرده‌اند معرفی نمایند این شرکت آمادگی‌خود‌دراین‌رسیدگی بنظرات سپاهداران محترم اعلام میدارد وهرنوع پیشنهاد اصلاحی را بامنت می‌پذیرد.

مدیر عامل شرکت تعاونی فرهنگیان تهران ـ صباحی

اطلاعات مردم

آب در خیابان

درخیابان ضرابخانه ـ مسیر خانه‌سازی تك، سراسرخیابانی را آب گرفته است که حتی با اتومبیل نمیتوان از آن عبور کرد. اهالی بشهرداری‌شمیران اطلاع داده‌اند، ولی گفته‌اند که بشهرداری ژاله مراجعه کنند آنها هم گفته‌اند در حوزه شهرداری شمیران است. با این ترتیب مردم در بلاتکلیفی بسر میبرند، لذا تقاضا دارد هرچه زودتر هر دستگاهی که مسئول است نسبت به رفع این مشکل اقدام کند.

عباس کوشانفر

حق مراقبت

عده‌ای از معلمین فرهنك شمیران که در خرداد سال ۴۸ بعنوان مراقبت در جلسات امتحانات انجام وظیفه کرده‌اند، هنوز حق شرکت خود را بابت این‌خدمت‌اضافی‌دریافت‌نکرده‌اند پرداخت آن تاکنون بعهده تعویق افتاده است، لذا تقاضا دارد این مبلغ‌را هر چند مختصر است در شب عید پرداخت کنند تا مشکلی‌از کار آنان باز شود.

معلم

تلفن من خراب است

حدود ۱۸ روز است که تلفن شماره ۵۳۳۸۹ کار نمی کند و تاکنون هر چه مراجعه کرده‌ام نتیجه نداده است. تقاضا دارد قبل از اینکه برای دریافت ابونمان این‌تلفن مراجعه فرمایند نسبت به رفع آن اقدام کنند.

محمدقاسم‌پور

کوچه را نظیف کنید

ـ درخیابان جمشیدآباد ـ کوچه پردیس هرروز مقداری زباله ریخته میشود و شهرداری محل هم توجهی ننموده است. لذا تقاضا دارد برای سلامتی اهالی این کوچه را نظیف کنند.

عبداله ضیائی

چشمم سفید شد

هفت سال قبل در خیابان خوش شمالی خانه‌ای ابتیاع کرده‌ام و از همان‌زمان میگفتند: بزودی این‌جا اسفالت خواهد شد، ولی چشم‌ما در فراق اسفالت سفید شد.

ج ـ م

تقویم اطلاعات

سه‌شنبه ـ بیست‌و ششم اسفند ماه ۱۳۴۸ ـ نهم‌محرم ۱۳۹۰ هفدهم مارس ۱۹۷۰

ساعات شرعی

استخراج‌دکتر ریاضی کرمانی

اذان صبح ساعت ۴ و ۳۹ دقیقه

طلوع آفتاب ساعت ۶ و ۱۰ دقیقه

ظهر شرعی ساعت ۱۲ و ۱۳ دقیقه

اذان مغرب ساعت ۶ و ۳۳ دقیقه.

برنامه اول

برنامه امشب

۱۸-۰۰ اعلام برنامه
۱۸-۰۲ تلاوت قرآن مجید
اشعار مذهبی
۱۸-۳۲ سرزمین ها «دنیای حشرات»
۱۹-۰۰ تذکرة الاولیاء
۱۹-۱۵ اشعار مذهبی
۱۹-۳۰ سخنرانی مذهبی «آقای ناطق»
۲۰-۰۰ خواجه عبدالله انصاری
۲۰-۳۰ مشروح اخبار همراه با فیلم های خبری
۲۱-۰۰ سخنرانی مذهبی
۲۱-۳۰ ایران زمین «قرآن و زبان فارسی»
۲۱-۰۰ سخنرانی مذهبی
۲۱-۳۰ فیلم مستند
۲۲-۰۰ مشروح اخبار همراه با فیلم های خبری
۲۲-۳۰ سخنرانی مذهبی
۲۳-۰۰ آخرین اخبار
۲۳-۲۲ پایان

برنامه فردا

۱۸-۰۰ اعلام برنامه
۱۸-۰۲ تلاوت قرآن مجید
ـ اشعار مذهبی
۱۸-۳۰ نوجوانان «تمبر شناسی»
۱۹-۰۰ تذکرة الاولیاء
۱۹-۱۵ اشعار مذهبی
۱۹-۳۰ سخنرانی مذهبی
۲۰-۰۰ خواجه عبدالله انصاری
۲۰-۳۰ مشروح اخبار همراه با فیلم های خبری
۲۱-۰۰ فوتبال

برنامه دوم

برنامه امشب

۱۹-۰۰ اعلام برنامه
۱۹-۰۲ تلاوت آیاتی از کلام‌الله مجید
ـ اشعار مذهبی
۱۹-۳۰ سخنرانی مذهبی
۲۰-۰۰ جنك جهانی اول
۲۰-۳۰ مشروح اخبار همراه با فیلم های خبری
۲۱-۰۰ دانش
۲۱-۳۰ سخنرانی مذهبی
۲۲-۰۰ آخرین اخبار

برنامه فردا

۱۹-۰۰ اعلام برنامه
۱۹-۰۲ تلاوت آیاتی از کلام‌الله مجید
ـ اشعار مذهبی
۱۹-۳۰ جنك بزرك
۲۰-۰۰ خانواده
۲۰-۳۰ مشروح اخبار همراه با فیلم های خبری
۲۱-۰۰ فیلم مستند
۲۱-۳۰ سخنرانی مذهبی
۲۲-۰۰ آخرین اخبار

اطلاعات مردم

رفع عیب شود

بارهاست که از شرکت تلفن تقاضا میکنم تارفع عیب از شماره «۶» تلفن بشود در اکثر مواقع که میخواهیم با این شماره صحبت کنیم «بوق اشغال» میزند و نمیتوانیم از تلفن خود استفاده کنیم، لذا از شرکت تلفن تقاضا میشود طی یك تصمیم کلی از شماره «۶» تلفن رفع نقص کند.

شهردشت‌نوبان

نظری پیرامون برنامه‌های تلویزیون

بنظر نگارنده نکاتی هست که چنانچه در برنامه های یومیه تلویزیون ملی ایران رعایت شود برای بینندگان عزیز مفید خواهد بود:

اول ـ زیر تابلو هائی که بین فواصل برنامه‌ها یا فیلم هانشان داده‌می شود خوب است باحروف درشت وخوش خط موضوع و اسم تابلو و شهری که بنای مورد تماشا در آنجا واقع شده نوشته شود و این نوشته ها نباید مثلا روی شاخه درخت یاپله و یا تاج فلان ساختمان یاآرامگاه قید گردد که‌خواندن آن در اثر رد شدن سریع مشکل‌باشد بلکه باید در زیر تابلو و یا در محل سفیدو روشنی نوشته شود و اگر هم برای تلویزیون ملی ایران اسباب‌زحمت نباشد این عبارات در دو سطر ـ یك سطر بزبان فارسی و سطر دوم بزبان انگلیسی یافرانسه نوشته‌شود ـ نگارنده تصدیق دارد که تمام ایرانی ها تابلو های آرامگاه حافظ و سعدی و آثار تاریخی اصفهان و غیره را خوب می‌شناسند و شاید بعضی هابگویند احتیاجی به نوشته هم ندارد ولی شما میدانید که تلویزیون تهران را همه از قبیل ایرانی، خارجی، توریست، اعضای سفارتخانه ها، محصلین خارجی مقیم ایران، مسافرین شهرستان ها، روستائیان و کودکان نگاه میکنند و تازه این عده هر رور در تغییر و تحول هستند ـ ممکن است یك‌نفر هندی یا هلندی تازه واردهنوز موفق بدیدار تخت جمشید یاآرامگاه حافظ و سعدی و غیره نشده باشد واین تابلو ها و عکس ها رانشناسد و شما بنابراین باید همیشه در تمام موارد جنبه بین‌المللی رعایت‌شود.

دوم ـ مطلوب است دستور دهند اداره هواشناسی نقشه مجللی از کشور ایران باحروف فارسی و لاتین تهیه کنند و مانند تلویزیون های آمریکابمجردی که موضوع پیش بینی هوا ازطوفان گرفته تا باران و برف و شن اطلاع داده می شود مانند سر کلاس درس یك نفر باچوب دستی روی نقشه ایران روی اسامی‌شهر ها ـ جنوب یاشمال یامشرق گذارده ضمن توضیح‌و پیش بینی درجه و وضع هواو نام بردن شهر های مختلف ایران روی نقشه شهر ها را هم نشان دهد ـ باز هم تکرار میکنم این عمل برای ایرانیان مهم نیست و ضرورت ندارد ولی ازنظر جنبه بین‌المللی وتکرار اسامی شهر های ایران‌لازم بنظر می‌رسد.

ضمنا برای کودکان و شاگرد های دبستان و اکابر و توریست‌هاوخارجی‌ها و روستائیان کمك بزرگی است و همه بدون استثناء اسامی و مکان شهر های کشور ایران را روی نقشه می بینند.

سوم ـ تمام گویندگان تلویزیون بایدبانهایت فصاحت وشمردگی صحبت کنند مخصوصا متصدی اخبار داخله و خارجه ـ افراد مسئول بخوبی میدانند با توجه بوقت و جریان هوا و اغلب اوقات بادو طوفان تلویزیون ها باندازه کافی بارازیت دارند و چنانچه گویندگان هم شمرده و درست صحبت نکنند نتیجه مطلوبه حاصل نخواهد شد ـ مخصوصا خانمی که در موقع شروع فیلم پی دربی «پیتون پلیس» میخواهد قبلا خلاصه‌ای ازبرنامه گذشته و برنامه روز راتوضیح دهد حاضر نیست مطالب خود را واضح بیان نماید.

درقسمت برنامه های رادیو فعلا احتیاجی باظهار نظر نیست جز این که برنامه‌های آدینه فقط برای جوانان تا سن ۳۰ سالگی تهیه شده وخودمتصدیان رادیو مکرر گفته‌اند رادیو متعلق بهمه است و پیرو جوان و کودکان همه می توانند از آن استفاده نمایند ـ درصورتی که از آواز خوانندگان ممتاز ایران از قبیل ایرج، گلپایگانی، فوامی، خونساری شهیدی و حتی سعادتمند قمی‌وغیره در روز های جمعه خبری نیست.

بمنظور تکمیل برنامه های واریته هرگاه یك‌نفر از آنان را در فواصل برنامه های واریته راه بدهند بسیاربجا است ـ از طرفی در روز های جمعه که تعطیل عمومی است و همه احتیاج به استراحت و تفریح دارند حیف است که انسان تار اشخاصی مانند فرهنك‌شریف، مجد، شاپور حاتمی و یاسه‌تار استاد عبادی یاسنتور ملك رانشنود.

البته این قطعات نباید طولانی و بیش از ۵ دقیقه باشد.

علی‌محمد مترجمی

جدول کلمات متقاطع

شماره ۴۱۸۴

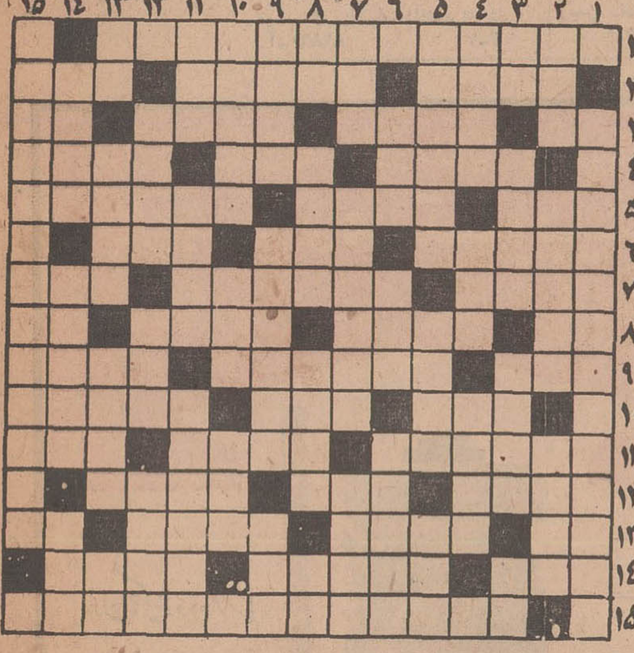

افقی: ۱ـ جنگشان وضع بحرانی درخاور میانه بوجود آورده است ۲ـ بهشت عنبر سرشت ـ دوزو و دو بهم‌زن ـ محیط بی خطر ۳ـ اثر و جای‌پا ـ دست چپ ـ الهام یافته ـ مرك براثر غصه ۴ـ میگویند در اینحال راستی‌هم‌هست ـ سازمانی معروف در آمریکا ـ کتابی از ژان‌ژاك روسو ۵ـ واحدی برای اندازه گیری طول ـ روزی خودرا از قبل‌دیگران تهیه میکند ـ کشوری در آمریکای شمالی ۶ـ برآمدگی پشت شتر ـ عرب شب را گوید ـ نو و کهنه‌و مقیدو آزاد آن‌فراوان است ۷ـ در قانون و آئین‌نامه بجوئید ـ ماشین باربری ـ تیر است یا قسمت ۸ ـ شهر خراب ـ مرکز استان خراسان ـ افسارو عنان ـ علامت مفعول صریح ۹ـ محکم بگیرید که از دستتان سرنخورد ـ دنترچه راهنما ـ نام گلی است یا ستاره ر اگویند ۱۰ـ خزنده گزنده ـ پرچم کوچك ـ جستجو و کوشش کردن ۱۱ ـ خجسته و مبارك ـ اینجا که‌نیست ـ زیادی و کثرت ۱۲ـ خدائی درسر زمین عجایب ـ بچه‌شتر ـ منشعب از اصلی ۱۳ـ گوسفند بی‌دنبه ـ کاهل و سست عنصر ـ اگر درزیر زمین نباشد شهری در آسیاست ـ خدای سنگی ۱۴ـ شهری در آذربایجان ـ همنشین اوباش ـ نقش نمای راستین ۱۵ـ اهل آمل‌بوده‌و از عرفای بزرك اوایل.

عمودی: ۱ـ نویسنده و هنرپیشه و شاعر و مترجم معروف معاصر که خودکشی کرد ۲ـ با اراده و قصد قبلی انجام شده ـ سلامت و شیوائی ـ وسیله لازم در بنائی ۳ـ جنك و نام یکی از ماههای فرنگی ـ خوف‌کننده و ترسیده ـ فرمان صریح ۴ـ طولانی ـ مرکز فرمانداری طوالش ـ قیمت ۵ ـ موجب تحولی بزرك در تاریخ ایران شد

حل جدول ۴۱۸۳

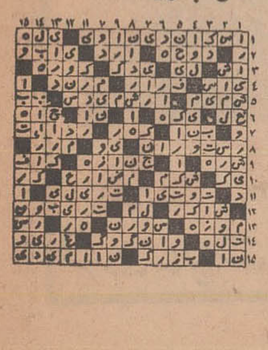

معاملات سبزه بعلت خرید شوروی رونق گرفت

موجودی برگه رو باتمام است
قیمت صادراتی قیسی تنزل یافت
معاملات پسته در بازار داخلی ساکت است

اقتصادی

۴ شرکت جدید تشکیل شد

* برای انجام واردات میوه تازه از خارج شرکت واردات و پخش موز « میوپار » با مسئولیت محدود تشکیل گردید. سرمایه این شرکت سیصد هزار ریال است .
* در اصفهان یك شرکت ساختمانی « آجر شفاف » تشکیل گردید که امور مربوط به‌انجام‌عملیات خانه‌سازی و تولید مصالح ساختمانی را بعهده میگیرد سرمایه شرکت مبلغ دومیلیون و چهار صد هزار ریال میباشد.
* شرکت وارداتی « اتیلن » با مسئولیت محدود برای واردات مواد پلاستیکی و شیمیائی و متفرقه تشکیل گردید سرمایه شرکت مزبور ۱۴۰ هزار ریال است که تماما پرداخت شده است .
* شرکت مهندسی « متریکو » با مسئولیت محدود جهت انجام برآورده های ساختمانی و تنظیم صورت وضعیت های‌قطعی کارگر و امورساختمانی تشکیل شد . سرمایه این شرکت‌مبلغ یك میلیون ریال است .

افزایش پس انداز مردم

بانك ملی ایران اطلاع داد که موجودی کل حسابهای پس‌انداز مردم نزد این بانك در پایان بهمن ماه ۱۳۴۸ بالغ بر ۳۰ میلیارد و ۸۵۹ میلیون و ۶۷۸ هزار و ۸۴۱ ریال بوده است .

این مبلغ نسبت بماه گذشته ۴۳۵ میلیون و ۱۰۵ هزار و ۳۲۵ ریال و در مقایسه با ماه مشابه سال قبل ۳ میلیارد و ۱۹۹ میلیون و ۵۷۵ هزار و ۷۴۹ ریال فزونی داشته است .

تغییرات

* در شرکت نسبی محمود امیری و شرکاء سرمایه افزایش یافت‌و از مبلغ پانصد هزار ریال به یك میلیون‌ریال اضافه گردید.
* سرمایه شرکت « تواضع » با مسئولیت محدود (درخرمشهر) از یك میلیون ریال به یك میلیون و پانصد هزار ریال افزایش یافت .
* سرمایه شرکت « پرخواب » با مسئولیت محدود از مبلغ دو میلیون و پانصد هزار ریال به مبلغ سه میلیون و پانصدهزار ریال افزایش یافت .
* شرکت « پاتریکو » سرمایه خود را از مبلغ شش میلیون ریال به هفت میلیون وپانصد هزار ریال افزایش داد .

قیمت سبزه آماده برای‌صادرات هر کارتن بین‌پنج تا هشت ریال افزایش یافت . خرید شوروی‌باعث رواج کامل بازار سبزه شده‌است مجموع خرید شوروی از بعد از ژانویه ، حدود سه تاچهار هزارتن ذکر میشود .

باید توجه داشت که مجموع فروش محصول تازه سبزه از اول سال تاکنون ۹ هزارتن بوده‌است.

قیمت های صادراتی

قیمت های صادراتی سبزه هر تن ۳۱۰ دلار تحویل‌اروپا میباشد که به‌عقیده مطلعین ، صادرات سبزه با این قیمت مقرون‌به‌صرفه نیست .لازم بیادآوری است که‌در قیمت های صادراتی سبزه به‌اروپا هرتن ده دلار تنزل دیده میشود. قیمت های صادراتی سبزه برای شوروی هر تن ۲۸۵دلار تحویل بنادر ایران است .

بناباظهار عده‌ای‌از صادرکنندگان سبزه، درصورتیکه قیمت تحویلی اروپابهرتن۳۱۵ دلاربرسد،صادرات آن مقرون بصرفه خواهد بود .

برگه

محصول برگه‌سال جاری ۴ الی ۴ونیم هزار تن‌برآورده شده ، نصف این مقدار را شوروی خریداری کرده و بقیه آن نیز به اروپا صادر شده ودر حال‌حاضر موجودی برگه‌روباتمام میرود .

قیمت صادراتی برگه تحویل بنادر اروپا هرتن ۷۲۰ تا ۷۵۰دلار وبرای شوروی‌تنی ۶۲۰ دلارتحویل بنادر ایران است .

قیسی و مغز بادام

قیمت صادراتی قیسی نیز از تنی ۸۴۰ دلاربه تنی ۸۱۰ الی ۸۲۰دلار تنزل یافت .

قیمت داخلی‌قیسی هرکارتن ۱۲ر۵ کیلوئی ۶۲۵ تا ۶۳۰ریال می‌باشد .

قیمت داخلی مغز بادام نیز هر کیلو ۳الی ۴ ریال تنزل یافت . مطلعین عقیده‌دارند که تنزل‌قیمت مغزبادام در بازار داخلی به علت تنزل بهای مغز بادام در بازار های اروپا می باشد . موجودی فعلی‌مغز بادام را بین ششصد تا یکهزارتن برآورد نموده‌اند .قیمت‌های داخلی در تبریز هرکیلو ۱۳۴ ریال‌و در تهران هر کیلو۱۳۵ ریال است.

قیمت صادراتی برای‌اروپا

هرتن ۱۸۰۰ تا ۱۸۴۰ دلار تحویل بنادر اروپا و برای شوروی هر تن ۱۹۳۰ دلار تحویل بنادر ایران ذکرمی کنند .

معاملات بین‌المللی

بطوریکه در قیمت های صادراتی ملاحظه میشود ، قیمت صادراتی برای شوروی تحویل بنادر ایران بین ۹۰ تا ۱۳۰ دلار باقیمت صادراتی تحویل اروپا اختلاف دارد ، قاعدتا این‌اختلاف می بایستی معکوس باشد ، ولی علت تنزل قیمت مغز بادام ونبودن خریدار دربازار های اروپامی باشد ، درصورتی‌که شوروی ها خریدار مغز بادام ایران بوده و با توافقی که با یکی از صادر کنندگان بعمل آورده‌اند ، مغز بادام تحویل بنادر ایران راتنی ۱۹۳۰دلار خریداری می‌کند . سیستم معاملات پایاپای نیز یکی دیگر از علل افزایش قیمت های خریداری شوروی ذکر میشود .

در مورد بازار آلمان بایستی توجه داشت که تمایل آلمان به بادام کالیفرنیا زیاده بوده و در نتیجه قیمت بادام ایتالیا و اسپانیا نیز در بازار آلمان کمی کاهش یافته است .

پسته

بازار داخلی و خارجی پسته ساکت می باشد . وضع معاملات پسته هر ساله در چنین فصلی‌خوب بود،ولی‌امسال‌بعلت تقارن محرم با ایام‌نوروزبازار داخل ساکت است.

قیمت های‌داخلی پسته هرکیلو ۱۰۵ تا ۱۴۰ ریال و قیمت های صادراتی تحویل خرمشهر هرکیلو ۹۵ تا ۱۰۵ ریال می‌باشد .

مطالب بالا بااستفاده ازگزارش ماهانه مرکز توسعه صادرات تهیه شده است .

بازار آزاد ارز رونق گرفت

معاملات مسکوك طلا ساکت است و انتظار میرود از چهارم فروردین گرم شود

هجوم مسافران ایام عید بخارج از کشور سبب شده که بازار آزاد ارز رواج کامل بگیرد . تمایل مسافران بخرید دلار اسکناس سبب افزایش قیمت‌فروش‌دلارشده‌وهردلاردربازارآزاد به ۸۰ریال معامله‌میشود. وضع‌سایر ارزها نیز در بازار آزاد در چند روزه اخیر نسبت به اوایل اسفند ماه بهتر شده است .

خبرنگار ما می نویسد : بازار طلا با شروع تعطیلات بازار بعلت ایام سوگواری ساکت شد .

یکی از فروشندگان طلا اظهار داشت « چون مردم خرید طلا و جواهرات را در ایام سوگواری«خوش یمن » نمی دانند ، لذا در حال‌حاضر بازار طلا کاملا آرام است و احتمال میرود که از روز چهارم فروردین‌ماه به بعد ، مجددا وضع بازار طلا رونق بگیرد ، قیمت طلا در بازار هر مثقال ٤٦٥ ریال میباشد و بانك‌ملی ایران نیز کماکان هر کیلو طلا را به قیمت ۹۴۵۰ تومان در اختیار طلا سازان میگذارد . قیمت طلا دربورس های جهانی هر اونس ۳۵ دلار و ۵ تا ۱۰ سنت معامله میشود .

* مسکوك

وضع مسکوکات نیزدربازارساکت است ، ولی قیمت‌ها در بازار آزاد برای هر پهلوی ۹۰ تومان،نیم‌پهلوی ۴۵ تومان وربع پهلوی ۲۵ تومان است .

نرخ نقدی خرید و فروش ارزهای عمده در بازار آزاد بدین شرح است. دلار امریکا خرید ۷۹ر۲۵ ریال ، فروش ۸۰ ریال لیره انگلیسی خرید ۱۹۳ ریال ، فروش ۱۹۵ ریال.فرانك فرانسه خرید ۱۴ ریال،فروش۱۴ر۲۰ ریال ، مارك آلمان غربی‌خرید۲۱ر۲۵ ریال ، فروش ۲۱ر۳۵ ریال .

* نرخ رسمی

نرخ نقدی خرید و فروش رسمی بعضی از ارزها که بوسیله بانك مرکزی ایران همه روزه منتشر میشود ، امروز بدین شرح بود .

دلار امریکا خرید ۲۶ر۲۵ ریال، فروش ۷۶ر۵۰ ریال . لیره انگلیسی خرید ۱۸۳ر۴۴ ریال، فروش۱۸۴ر۲۰۴ ریال‌فرانك‌خرید۱۳ر۷۵۴ریال، فروش ۱۳ر۷۹۹ ریال . مارك آلمان غربی خرید ۲۰ر۷۲۱ ریال، فروش۲۰ر۸۳۹ ریال .

معاملات بورس

بورس اوراق بهادارتهران در آخرین جلسه خود در سال جاری ۲۶۵ هزار ریال معامله نمود .

در جلسه روزیکشنبه بورس اوراق بهادار ۲۰۰ سهم از سهام شرکت‌سهامی نفت پارس که بهای اسمی هرسهم آن یکهزار ریال میباشد ، بقرار هر سهم ۱۳۲۵ ریال جمعا بمبلغ۲۶۵ هزار ریال معامله شد .

آگهی

عده‌ای از دانشجویان دانشگاه تهران در ساعات مختلف شبانه‌روز حاضر به انجام خدمات مختلف‌اداری و فنی در موسسات و ادارات دولتی و ملی میباشند

در صورت احتیاج خواهشمند است با تلفن های دانشگاه شماره های داخلی ٦٦٩ - ٥٧٧ - ٢٧٠ - ٤٩١ تماس بگیرند تا ترتیب‌معرفی دانشجویان واجد شرایط‌داده شود.

ام الف ۱۳۰۴۴

امور دانشجوئی دانشگاه

۱ـ۳ آ ـ ۸۰۶۸۶

آگهی احضار

به غیر نظامیان ۱ـ سلطانعلی فرزند ملاقلی ۲ـ سیفاله فرزند عبداله که مشخصات بیشتری از آنان در دست نیست و محل‌اقامت آنان قریه شله‌وندازمحال مراغه بوده ۳ـ بهلول فرزند جعفر قلی شهرت تیموری که محل اقامت مشارالیه مراغه بوده و فعلا مجهول‌المکان هستند ابلاغ میگردد که باتهام سرقت مسلحانه ، قاچاق مسلحانه در دادگاه عادی شماره ۵ واقع در زنجان تحت تعقیب می باشیدلازم است ظرف ۲ماه از تاریخ انتشار آخرین آگهی خود را بدادگاه معرفی نمائید درصورت عدم حضور و انقضای مهلت مقرره دادگاه غیابا به پرونده‌امرسیدگی و حکم مقتضی صادر خواهد نمود. این آگهی سه نوبت متوالی در روزنامه رسمی کشور و یکی از جراید کثیرالانتشار محلی درج می گردد . م‌الف ۱۳۱۴۶

رئیس دادگاه عادی شماره ۵ زنجان

آ ـ ۸۱۵۶۴ ۱ـ۳

آگهی احضار

به غیر نظامی جبار فرزندمختار شهرت امامی که‌محل اقامت او قریه بارق از محال میاندوآب‌بوده وفعلا مجهول‌المکان است ابلاغ میگردد که باتهام سرقت مسلحانه در دادگاه عادی شماره ۵ واقع در زنجان تحت تعقیب میباشد لازم است ظرف ۲ماه از تاریخ انتشار آخرین آگهی خود را بدادگاه معرفی نمائید در صورت عدم حضور دادگاه غیابا بپرونده امرسیدگی‌و حکم‌مقتضی صادر خواهد نمود. این آگهی‌سه نوبت متوالی‌درروزنامه رسمی‌کشور ویکی از جراید کثیرالانتشارمحلی درج میگردد . م‌الف ۱۳۱۴۵

رئیس دادگاه عادی شماره۵زنجان

۱ـ۳ ۱ـ۸۱۵۳۸

آگهی درخواست گواهی انحصار وراثت

آقای عباس نراقی بوکالت از طرف بانو ملك تاج قوامی‌از دادگاه بخش تهران درخواست گواهی انحصار وراثت را نموده و چنین اشعار داشته است که : شادروان ابراهیم قوام (قوام‌الملك) دارای شناسنامه شماره یك در ششم بهمن ماه چهل و هشت‌در گذشته است و ورثه وی عبارتند از علی محمد قوام به شناسنامه شماره٤ و محمد رضا قوام به شناسنامه شماره ۵ پسران و بانو ایران‌دخت قوامی به شناسنامه شماره ٦وبانو ملك‌تاج‌قوامی‌بشناسنامه شماره ۷ دختران و بانو فخرالسلطنه مهین دخت قوام به شناسنامه شماره ۳ همسر همیشگی درگذشته پرونده کار در شعبه اول دادگاه بخش تهران به شماره ۵۰۰۹ر۴۸ ثبت‌و در گردش رسیدگی است اکنون مراتب سه مرتبه ماهی یکبار در روزنامه رسمی و روزنامه محلی انتشار می یابد که چنانچه‌اعتراضی بود و یا وصیت نامه‌ای ازدر گذشته نزد کسی باشد ظرف سه ماه از تاریخ انتشار نخستین آگهی باین دادگاه تقدیم نماید و یادداوری می نماید که هر وصیت نامه‌ای در رسمی و سری که بعد ازاین موعد ابراز شود از درجه اعتبار ساقط است .

دادرس شعبه اول دادگاه بخش تهران. شفیعی

۱ـ۳ ا ـ ۳۵۰۶۹

برای نخستین بار در ایران

توتو

شرط بندی مسابقات فوتبال

بلیط های شرط بندی توتو بقیمت ۲ ریال در شعبات بانك صادرات تهران و شهرستانها و کیشه های امجدیه بفروش میرسد .

تیمسار معاونت محترم وزارت دارائی و سرپرست کل گمرك

حسن انتصاب بجا وشایسته آقای اسداله قوام را بسمت‌ریاست اداره‌گمرك امانات پستی تهران بحضور بحضور تیمسار محبوب تبریك عرض نموده توفیق جنابعالی را در اجرای هدفهای ملی و انقلاب اداری مسئلت مینمائیم .

کارکنان وکارمندان اداره‌گمرك امانات پستی تهران

به اطلاع داوطلبان ورود به دوره‌ی مدرسی ریاضیات

میرساند . داوطلبانی که قبولی آنان برای شرکت در امتحانات ورودی دوره‌ی مدرسی کتبا به آنان اعلام شده است بایددرهفته‌ی اول اردیبهشت ماه سال ۱۳۴۹ با همراه داشتن نامه‌ی قبولی به دفتر موسسه‌ی ریاضیات دانشسرای عالی (خیابان روزولت ـ شماره ٤٩) امراجعه نمایند . م‌الف ۱۳۲۳۰

موسسه‌ی ریاضیات دانشسرای عالی

آ ـ ۸۱۸۶۰ ۱ـ۲

آخرین فرصت برای شرکت در قرعه کشی

یك فرسخ

اسکناس ۵ تومانی

بانك تهران

کلیه شعب بانك تهران روزهای پنجشنبه ۲۸ وجمعه ۲۹ اسفند از ساعت ۸ صبح تا ۱۰ شب یکسره برای افتتاح حساب پس انداز و تکمیل موجودی باز است با استفاده از این فرصت کوتاه در بانك تهران حساب پس انداز باز کنید تا شما هم در قرعه کشی سومین جایزه یك فرسخ اسکناس پنج تومانی شرکت نمائید.

48T28

مد روز شرقین

درسراسر جهان مردان دوستدارمد، پارچه‌های ترلین / پشم را انتخاب میکنند .

لباس های ترلین / پشم با دوام شیك است و چروك نمیشود .

سال نو را با لباسهای ترلین / پشم آغاز کنید.

پارچه‌های ترلین / پشم هم اکنون در فروشگاهها موجود است .

TERYLENE ICI

ترلین علامت ثبت شده کارخانجات آی سی آی

مزارع و باغات خود را در مقابل آفات بیمه کنید

بسپاش پشتی موتوری میتسوبیشی

برای سمپاشی باغات میوه و مرکبات ـ مزارع پنبه و چغندر و غیره ایده آل است .

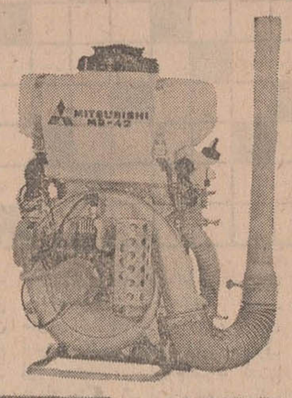

بوزن ۹ کیلو و ۸۰۰ گرم

با مخزن ذخیره ۱۳ لیتر

سبك وجمع وجور

با موتوری بقدرت ۳ قوه اسب

MITSUBISHI HEAVY INDUSTRIES, LTD.

شرکت سهامی اشتاد ایران ـ تهران وصال شیرازی ساختمان اشتاد ـ تلفن: ٦٩٩٩٠ ٤٦٦٩٧

نیازمندیها

خرید و فروش اثاثیه

خرید

فرش کیهان تلفن ۷۶۳۷۷۶ خریدار انواع فالی وقالیچه در منازل میباشد لطفا یادداشت فرمائید برای معاملات همه نوع فرش با تلفن ۷۶۳۷۷۶ فرش کیهان مکالمه فرمائید خیابان روزولت میدان ۲۵ شهریور

فرش رضوی تلفن ۷۶۴۸۰۰ خریدار انواع فرشهای کهنه و نو صادراتی سنگین قیمت و فروشنده بهترین فرش های نو کاشان روزولت میدان ۲۵ شهریور آ–۵۴۲۸

فروشگاه فرش طوسی فرشهای کهنه و نو سنگین قیمت شما را جهت صادرات ازسایرین بهتر میخرد : تلفن ۷۵۹۰۲۹

نمایشگاه فرش گلشن تلفن ۶۳۹۴۳۱ همه‌نوع فرشهای کهنه‌خریداریم وهمه رقم فرش نو موجودمیباشد فرشهای کهنه با نو معاوضه‌میشود خیابان پهلوی بالاایستگاه بیمه جنب بانك ملی یوسف‌آباد

فروشگاه‌شایان ۶۱۳۳۸۱ تلفنی خریدار هر نوع قالی قالیچه کهنه‌نوجهت صادرات‌یخچال‌تلویزیون اجاق‌گاز لباسشوئی .

فرش اردیبهشت تلفن ۶۸۱۶۴ بمدیریت اسماعیل اسدی فرشهای کهنه و سنگین قیمت جهت صادرات نقدا خریداریم.

فرش محسن فرشهای کهنه ونو شما نقدا خریداری ومعاوضه میشود تلفن ۶۰۹۴۰ سیمتری بین‌شاه وحشمت‌الدوله

فروشگاه ایران فرش تلفن ۷۷۴۹۷۳ کلیه لوازم شما بهر مبلغ باشد بیشتر از سایرین نقد خریداریم آ–۵۴۸۳

فرش بیستون تلفنهای ۶۳۱۷۸۵ و ۶۱۳۱۰۰ خرید و فروش و معاوضه انواع فرش‌نو و کهنه امیر آباد شمالی مقابل پارك فرح ایستگاه منبع

فروشگاه و نمایشگاه آسیا یخچال – تلویزیون – اجاق گاز و فرش شما را عادلانه خریداریم شاه چهار راه پیروز تلفن ۶۱۲۸۳۲

فرش ملك –باغ‌صبا تلفنهای ۷۶۴۶۱۷ و ۶۲۱۴۱۵ همه رفم فرش نو موجود ددصمر فرشهای کهنه ونو شما را نقدا جهت صادرات باروپا خریداریم

فروشگاه فرش صفا تلفن ۳۵۲۸۷۶ کلیه لوازم منزل شما رادر اسرع وقت با اطلاع تلفنی در محل با قیمت عادلانه خریداد است.

فرش‌پارس ۷۳۳۰۶ فرشهای کهنه‌و نوسنگین قیمت‌شما را جهت صادرات باعالیترین قیمت‌خریداریم ۷۸۲۴۱۳

فرش جعفری شمیران بهترین خریدار فرشهای نوو کهنه تلفن ۸۳۱۲۱

فروشگاه خالقی تلفن‌های ۳۰۳۰۸۰ و ۳۵۲۰۹۰ فرش کهنه‌و نوو یخچال ،تلویزیون لوازم منزل شما را خریداریم

فروشگاه آرمان تلفن ۶۹۶۴۳ بهترین خریدار تلویزیون فرش چراغ گاز و هر نوع یخچال نفتی

فرش فروردین تلفن ۴۲۰۸۵ بهترین خریدار فرشهای کهنه‌و نو

فروشگاه بختیاری تلفن ۷۵۹۳۳۹ بهترین خریدار کلیه لوازم‌منزل

فروش دست‌دوم

حراج فروشگاه خالقی تلفن ۳۵۲۰۹۰

۵۰ر۴ × ۱۰ر۳	۲۱۰۰ تومان
۳۰ر۴ × ۱۰ر۳	۲۰۰۰ تومان
۳۵ر۴ × ۳	۱۹۰۰ تومان
۷۰ر۳ × ۸۰ر۲	۱۵۰۰ تومان
۷۰ر۳ × ۷۰ر۲	۱۴۵۰ تومان
۵۰ر۳ × ۵۰ر۲	۱۳۰۰ تومان
۳۵ر۳ × ۴۰ر۲	۱۲۰۰ تومان

آ–۵۵۸۷ ۱–۲

لباس زنانه آمریکائی برای فروش بعد از ظهر از ساعت ۴ ببعد تلفن ۷۷۰۷۶۹ آقای اوکین آ–۳۷۶۰۳ ۱–۳

فروش دست‌اول

محصولات تولیدی جواهریان اجاق گاز – ترموس –سماور بخاری –بازار حاجب‌الدوله تلفن ۲۴۴۰۱

کرایه

کرایه هر نوع ماشین تحریر بنگاه فنی ناصر تلفن ۷۵۶۲۰۵ دروازه دولت مقابل سعدی

نمایشگاههای مبل

پرده‌دوزی ارجمند ۳۳۷۲۷۰

پیراهن مبل . ۳۱۴۷۴۵
تعویض پارچه مبل . ۳۱۴۷۴۵
پرده دوزی شهرزاد . ۳۱۴۷۴۵
آ–۵۴۸۲

شستشوی مبل و فرش

شستشوی مبل‌و فرش گلین سرویس مهر مبتکر وپیشرو نظافت مبل و فرش در جای‌خود بامواد آزمایش شده با دستگاه منحصر بفرد تلفن ۹۵۲۵۴۶

سرویس مبل شوئی لوین نظافت مبلمان فرش موکت با دستگاه اتوماتیك مواد خارجی درمنزل‌تلفنهای ۲۷۲۹۰–۶۲۴۹۰۰ و ۶۳۲۸۰۶

شستشوی مبل و فرش ادیب مبل و فرش تشکهای ماشین‌در جای خود تمیز میماید ۹۵۲۴۵۴

شستشوی مبل‌و فرش‌ساحل نظافت مبلمان و پلیش بوسیله دستگاه برقی در جای خود ۹۵۶۵۶۵

دوراکلین سرویس ، بین‌المللی آمریکا وابسته بکارخانجات‌باول ماسترایران مبلمان ، فرش ، موکت شما را با آخرین مد متداول در آمریکا با اصول فنی مثل گل تازه و در اسرع‌وقت در منزل شما تحویل می نماید تلفنهای ۷۵۸۳۹۵ و ۷۵۸۳۹۶ و ۷۳۶۸۳

کارخانه قالیشوئی ادیب مجهز بکلیه وسایل ۹۵۸۹۵۰

شستشوی مبل و فرش ژاکلین در جای خود- ۹۵۸۹۵۰

گاز مورد نیاز شما

اسا گاز «پخش گاز» ۴۴۸۰۲–۴۶۷۶۶ ۶۹۷۴۵ «دایره‌فروش» ۶۱۲۴۷۱

پخش‌گاز شرکت‌بوتاگاز از ۷ونیم صبح تا ۸ شب تلفن های ۳۳۳۲۲۳– ۳۳۲۳۸۹ .

ایران گاز همه‌روزه‌از ساعت ۶/۳۰ صبح الی ۱۱شب تلفن پخش‌گاز ۳۰۷ الی ۶۱۱۳۰۱

سرویس پخش‌گاز **جنرال** تلفنهای: ۹۵۸۲۵۲-۹۵۷۶۹۳ ۹۵۹۱۶۴-۹۵۷۷۹۴ پخش گاز درتمام ایام هفته

پخش گاز شرکت بوتان BUTANE بوتان از ۷/۵صبح تا ۸شب بتلفنهای ۹۵۳۰۵۱و۵۵ و ۳۳۸۲۲۱ و ۳۳۸۲۲۲ و ۳۳۲۹۲۴ آماده قبول سفارشات مشتریان محترم خود در تهران میباشد

شرکت پرسی گاز برای سفارش گاز باسرویس از ۷صبح الی ۱۰شب تلفنهای ۶۴۵۹۱ و ۹۵ ۶۵۲۴۰ و ۴۷۲۶۷ و ۴۷۹۹۰ مراجعه شود.

داروخانه‌ها

داروخانه مهران خیابان شیر و خورشید چهار راه استخر تلفن ۹۵۴۰۰۷

تعمیرات

تعمیرگاه تلویزیون‌الکترون تلفن ۷۶۳۶۸۳
تعمیر تلویزیون های R.C.A. شاوب لورنس – تلفنکن –سییرا فیلیپس – و سایر مارکهاونصب کنورتور و آنتن تمام کانال با سرویس مجهز سیار بویژه شمیرانات

اهم‌الکترونیک سرویس تعمیر تلویزیونهای شاوب لورنس R.T.I فیلیپس – تلفنکن گروندیك‌و کنورتور تلفن ۶۲۴۸۱۷

یگانه تعمیرگاه مجهز R.T.I. . R.C.A فیلیپس . شاوب‌لورنس تلفونکن . وستینگهاوس بلاپونکت و تلویزیونهای اروپائی و آمریکائی . تلفن ۶۹۵۱۴ و ۴۲۷۳۳

شرکت‌مهندسین‌تلویزیون باکارمزد کم سرویس کامل تعمیر انواع تلویزیونها و دستگاه‌های برقی تقویت لامپهای تصویر با دستگاه مدرن تلفن ۶۱۱۲۳۴

غرب‌الکترونیك تعمیر انواع تلویزیون و نصب کنورتور اتوماتیك آلمانی ۳۰٪ تخفیف با سرویس سیار تلفن ۷۵۴۵۰

یخچال

تعمیرگاه یخچال فریجیدر ۷۲۳۳۶

موسسه فنی نوریکار زیر نظر متخصصین کارآزموده تعمیر ، یخچال، کولر آبگرمکن ، اجاق گاز، لباسشوئی ، تلفن و نصب و رنگ آمیری تلفن ۴۰۶۶۴

تعمیرگاه اپی تعمیرات یخچال ، کولر ، لباسشوئی ، آبگرمکن با دستگاه مخصوص ۳۳۶۳۸۹ آ–۵۴۸۳ ۱–۲

بخاری

تکنیسین آریا ۷۶۴۶۰۸ سرویس بخاری آبگرمکن
سرویس آبگرمکن بخاری ۶۲۱۰۶۱ آ–۵۴۹۳

کولر

نصب کولر وکانال‌کشی ساختمان ۷۶۵۲۶۴

سازمانهای فنی و فرهنگی

ماشین‌نویسی
درآموزشگاه فائز تعلیم ماشین نویسی با متد جدید شاه آباد روبروی‌دبیرستان شاهدخت تلفن ۳۱۰۶۵۷ آ–۴۹۷۵ ۱–۱۲

تعلیم گیتار آکوردئون‌پیانو در منزل خودتان ۶۱۲۳۵۸ آ–۵۲۴۰ ۱–۱۵

تعلیم رانندگی
هنرستان فنی پرستو مرکز آموزش صحیح رانندگی ومکانیکی ترافیك مجهزببهترین و مدرنترین وسیله آموزش‌تهران خیابان شاهپور چهار راه گمرك تلفن ۲۳۹۱۶ آ–۵۴۳۶ ۱۰–۱۵

تدریس خصوصی

انگلیسی یا فرانسه توسط خارجی تلفن ۴۷۱۴۱

مخصوص ششم طبیعی چه درس بخوانید چه نخوانید قبولی شمارا قرارداد می بندیم . تلفن ۴۶۴۹۱

معاملات تلفن

یك شماره تلفن ۶۲ با تعهد نصب در محل‌موردنیاز است،جاده پهلوی ، ایوبی‌خیابان نامجو شماره ۸۰ ساعت ۴ تا ۷ بعد از ظهر . آ–۳۷۸۷۵ ۱–۲

استخدام۲۱

دکتر داروساز جهت تهران و شهرستانها مورد نیازاست ۳۳۶۴۵۰ آ–۴۵۳ ۲۴–۲۶

نماینده فروش
یك موسسه خارجی صنعتی و تجارتی بزرگ احتیاج به چند نفر نماینده فروش واجدشرایط زیر دارد :
تابعیت ایران
سن کمتر از ۳۰ سال
گواهینامه تحصیلات کامل متوسطه و دانستن زبان‌انگلیسی
داشتن سلامت کامل
داشتن برك خاتمه خدمت یا معافی از خدمت نظام
داشتن برك خاتمه یا معافی‌از خدمت نظام
داشتن یك تا سه سال سابقه کار در موسسات بازاریابی
داشتن گواهینامه رانندگی
حاضر بمسافرت و کار در هر نقطه کشور
بافراد واجد شرایط حقوق و مزایای کافی و همچنین امکان بشرفت داده میشود .
متقاضیان باید تقاضانامه خود را بزبان انگلیسی بآدرس :تهران صندوق پستی ۲۹۲۲ رئیس‌فروش ارسال‌دارندو روی پاکت بنویسند «درخواست کار – فروشندگی» آ–۸۱۲۱۰ ۱–۳

پزشك با پروانه موردنیازاست تلفن ۶۴۲۳۳–۴۹۷۵۶ آ–۳۷۷۱۳ ۱–۲

یك شرکت معظم داروئی
جهت ویزیت دارو های خود در تهران به یك جوان فعال‌برای تمام‌وقت با مشخصات‌ذیل‌احتیاج دارد :
۱–دارای‌سابقه درامورداروئی
۲– حداقل معلومات دیپلم کامل
۳– کسانیکه بزبان انگلیسی آشنائی داشته باشند مقدم‌ترند
۴– سن بین ۲۵ الی ۳۵
۵– دارای ماشین‌شخصی
خواهشمند است تقاضای‌کتبی خود را همراه با عکس با ذکر سوابق و حقوق درخواستی به صندوق‌پستی شماره ۳۱۳۴– تهران مرقوم فرمائید . آ–۳۷۷۰۱ ۱–۲

مورد نیاز :
۱– آشپز درجه یك تمام‌وقت.
۲– راننده پایه دو با دوسال تجربه .
۳– ماشین نویس فارسی و لاتین با آشنائی کامل بزبان انگلیسی .
۴– سرپیشخدمت درجه یك‌با ۵ سال سابقه کار .
واجدین شرایط بعد از ظهرها از ساعت ۴ تا ۷ بعد از ظهر ها بادرس جاده پهلوی ، ایوبی خیابان نامجو شماره ۸۰ مراجعه نمایند . آ–۳۷۸۷۳ ۱–۲

موسسه نیوفون‌استخدام میکند
فروشنده زن و مرد ۳۰ نفر . خانم سکرتر یك نفر لاله‌زار نو چهار راه مهنا ساختمان البرز طبقه چهارم شماره ۳۱ آ–۵۶۰۷ ۱–۴

آگهی استخدام
یك واحد بزرك صنعتی به ٤ نفر با مشخصات زیر نیازمند است .
۱– یکنفر مدیر تعمیرگاه که دارای سوابق در اداره امور تعمیرگاه‌ ماشینهای باری بوده‌و آشنائی بزبان انگلیسی داشته باشد .
۲– یکنفر انباردار مجرب‌آشنا بزبان انگلیسی .
۳–یکنفر فروشنده لوازم‌یدکی ماشین آلات آشنا به کاتالوك .
۴– یکنفر حسابدار درجه ۱ که آشنائی کامل بزبان انگلیسی داشته باشد .
شرایط استخدام
۱– دارای برك خاتمه خدمت زیر پرچم و یا معافیت دائم غیر پزشکی .
۲– سن بین ۳۰ الی ۴۰ سال
۳– سابقه کار تجربی حداقل پنجسال
واجدین شرایط فوق میتوانند تقاضای خود را با ذکر میزان تحصیلات و سایر مشخصات‌خود با انضمام یك قطعه عکس ٦×٤ به صندوق پستی ۱۹۲۶ ارسال‌دارند. آ–۳۷۸۵۱ ۱–۲

دکتر داروساز مورداحتیاج‌است تلفن ۳۵۰۹۸۷ آ–۳۷۴۲۷

یکنفر مهندس‌راه وساختمان که حداقل پنج سال سابقه کار داشته باشد مورد احتیاج است. به‌تلفن ۴۴۷۰۴ مراجعه‌فرمائید آ–۳۷۷۳۱

نمایندگی شرکت هتل سازی خارجی
در ایران از شما دعوت مینماید که قبل از شروع به ساختن هتل و متل و پانسیون در تهران و شهرستان ها و یا بعد از اتمام برای اداره کردن و تهیه مسافر باصندوق‌پستی شماره ۱۳۴۳ –۱۱ تهران مکاتبه نمائید . آ–۸۱۷۹۸ ۱–۲

فروش اتومبیل

شورلت
مدل ۶۳
یکدستگاه شورلت مدل ۶۳ ایمپلا بمبلغ ۲۳۰ هزار ریال‌تلفن های ۷۵۹۳۵۶ و ۷۶۵۵۴۲ آ–۵۵۰۲ ۱–۵

بنز
مدل ۶۱
یکدستگاه بنز ۲۲۰ اس مدل ۶۱ با رادیو بمبلغ ۱۷۵ هزار ریال تلفنهای ۷۵۹۳۵۶ و ۷۶۵۵۴۲

فورد
مدل ۶۷
یکدستگاه فورد تانوس ۲۰–ام ۶ سیلندر ۲۷۰ هزار ریال نقد و اقساط تلفنهای ۷۵۹۳۵۶ و ۷۶۵۵۴۲

فروشگاههای اتومبیل

آریاشاهین‌بدون‌پیش‌قسط ۲۵۷۷۷ بادکوبه‌ای آ–۵۳۷۳ ۱–۵

فروشگاه نوکل جیپ ولندرور میدان باغشاه سه تلفن ۴۷۰۷۵

برای اتومبیل شما

محافظت اتومبیل
قیرپاشی اتومبیل بوسیله قیر صداگیر پلاستیکی بندیکس‌پیسی کولا جیحون (لشگری) پائین‌تر از دامپزشکی جنب فروشگاه قیر بندیکس سالن قیر پاشی تلفن : ۹۵۳۶۰۱ آ–۵۸۳۴ ۱۴–۲۲

روکش‌صندلی‌اتومبیل کالی فردوسی-جنب کوچه برلن نمایشگاه جمشیدیان تلفن ۳۰۴۲۵.

روکش صندلی اتومبیل ایرانشهر بانصب فوری میدان فردوسی - اول ایرانشهر تلفن ، ۶۱۲۳۵۲

کرایه

انولو کس اتومبیلهای تشریفاتی باراننده برای داخل و خارج تهران‌میدان فردوسی تلفن ۴۴۶۰۵ و ۶۱۱۲۷۰

کالج بار بارکش شهرو خوجه بیمه اثاثیه منزل تلفن ۴۱۱۱۱ ۶۱۱۱۱۱

جرثقیل و تریلی جاسب تلفن ۲۵۷۶۵ و ۲۷۸۱۸

مرکز اتومبیل ایران اتومبیل کرایه
انواع اتومبیل آخرین‌سیستم باراننده وبدون راننده درداخل و خارج از شهر در اختیار شما میگذارد تلفنهای ۷۵۹۳۵۶و ۷۶۵۵۴۲ آ–۵۵۰۳ ۱–۵

جرثقیل و تریلی توکل تلفن ۵۸۴۷۹–۵۰۶۹۱–۵۵۸۲۸ جرثقیلهای هیدرولیکی‌برقی و تلسکوپی ۳۶۰ درجه بارتفاع ۲۰۰فوت بوزن ۸۰تن تریلی‌های کوچك و بزرگ تا ۱۵۰تن آدرس : خیابان ری میدانشاه - پلاك ۵۱۴

سرویس اتومبیل کرایه‌ایران اتومبیل های سواری آخرین مدل با راننده و بدون راننده شبانه‌روزی ۵۷۹۸۷ و ۵۳۷۰۳ و ۹۶۲۸۹۳ آ–۵۶۰۶ ۱–۲۵

مسافربریها

مسافرین محترم‌شهرستانها هتل‌پانسیون کازابلانکا مانند خانه خودتان از شما پذیرائی میکند خیابان شاهرضا وصال شیرازی - شماره ٤ تلفن ۴۹۵۸۷

SIEMENS IRAN AG.
Deutsche Sekretaerin mit Iran. Staatsangehoerigkeit, perfekt in Stenografie und Schreibmaschine sowie gute Englischkenntnisse ab sofort gesucht.
Ave. Takhte Djamshid 32, Personalabteilg..
Tel.: 60871-9.

معاملات املاک و مستغلات

فروش

آژانس‌شایسته ۳۰۵۳۴۹ باکادری مجرب و صلاحیتدار آماده انجام امور ملکی شما و مرکز عمده خرید و فروش املاك در شهر و شمیرانات آ–۴۴۶۸ ۱۳–۱۵

ساختمان بسیار لوکس واستثنائی دارای سه طبقه مستقل با تمام تاسیسات کامل و پارکینك بفروش میرسد قیمت ۶۵۰ هزار تومان‌عباس‌آبادخیابان اندیشه‌یك‌شماره ٤٦ تلفن ۷۶۴۱۴۴ آ–۵۵۷۹ ۱–٤

زمین فروشی کوچه نوبهار خیابان نادری با آب و برق ۵۵۰ متر ۳۳۹۷۸٤ بنگاه کوشان آ–۸۰۸۸۶ ۱–۳

مستغل فروشی دروازه دولت با سه هزار تومان درآمد تلفن ۳۰۱۶۰۷ آ–۳۷۵۹۳ ۱–۳

مزرعه فروشی درساوجبلاغ ۹۰۰ هکتار زمین سه حلقه‌چاه عمیق دو رشته قنات ۲۵ هکتار باغ‌میوه‌و کلیه تاسیسات‌بفروش میرسد تلفن ۸۵۲۲۰۷ آ–۵۳٦٤ ۱–٦

آموزشگاه یك آموزشگاه با امتیاز رسمی بفروش میرسد تلفن ۷۸۲۰۶۲

بعلت مسافرت فوری حدود دروازه شمیران منزلی ۲۴۰متر سه طبقه ده اطاق‌شمالی تلفن ، آب ، برق ، سرویس نقاشی شده دوبر تلفن ۷۱۱۴۱

واگذاری شود

یکباب مغازه بزرك دوطبقه با آ ب و برق و تلفن خیابان پهلوی بین سینما امپایر و سینما آتلانتیك واگذارمیشود ۶۲۶۹۲۶ آ–۵۵٦۷ ۱–٤

اجاره داده می شود

اجاره ویلا کنار دریا نزدیك متلفو بسیار مجهز و مبله عصر ها تلفن ۳۳۴۸۴۲ آ–۵۳۲۹ ۱–۵

ویلا شمالی دو اطاق و هال برای مطب اجاره داده میشود تلفن ۸٤٦۱۸ آ–۵٤۳۸ ۱–۱۰

واقع در خیابان تخت جمشید . آپارتمانهای ۵ و ۱۰ اطاقه مجهز به کولر–شوفاژ–آسانسور تلفن ۶۰۳۴۰

یك باب ساختمان ۷۰ اطاق ۵ باب مغازه بیشر پهلوی تخت‌جمشید تهویه مطبوع و آسانسور برای اجاره ۶۲۷۲۲۹و ۶۲۷۶۹۷

آپارتمان نوساز لوکس مدرن ۳ و ٤ اطاقی با هال بزرك آشپزخانه و حمام لوکس همیشه گرم شوفاژ – کولر – تمام‌کف پوش آلمانی – کاغذ دیواری و تزئینات داخلی – پرده کرکره آماده اجاره میباشد آیزنهاور خیابان‌کاوه نبش ساسان ساختمان تجارتی ۶۹۹۰۳ و ٤٤٦٤١

نیازمندیهای اجاره

سازمان نیازمندیهای خارجیان خانه‌شمارا اجاره میدهد ۶۱۳۹۳۹

موسسه امور خارجیان مخصوص اجاره منازل تخت‌جمشید شرقی کاشی ۵۰۴–۷۱۷۸۳ آ–٤۶۳۱ ٤–۳۶

خانه وآپارتمان مبله وغیرمبله در تهران و شمیرانات نیازمندیم جیتی‌گاید تلفن ۷۶٤۸٤۰

خریداری میشود

زمینهای زعفرانیه دره قشلاق مکائیر و سعادت‌آباد عباس‌آباد ، فرحزاد راخریداریم بازرگانی جلالی خیابان پهلوی تلفن های ۶۲۶۴۱۱ و ۶۲۴۱۹۳

خرید زمین افسریه ۷۹۱۳۵۹

پهلوی دره‌قشلاق داودیه قیطریه ولنجك‌عامدی ۵۰۰۰۹۵

دفترپارس اراضی سیصدمتری داخل طرح عباس آباد خریدار است تلفن ۷۶۱۵۵۸

اطراف دانشگاه امیرآباد جمشیدآباد . آیزنهاور خانه های دست دوم خریداریم ٤۸۰۸۸

املاك نیك ۶۳۱۶۰۶ مرکز خریدوفروش اراضی‌و نك ویوسف آباد، و کوی مکانیس

بنگاههای معاملات املاک

بورس اراضی ولنجك دفتر پژوهش باغ فردوس ۸۵۸۲۸ آ–۵۱۹۹ ۱–۱۰

خانه های ۳و٤ و۵ اطاقه اقساطی موجود تلفن ۳۳۴۳۵۶

بورس املاك شمیران دفتر براتی باغ‌فردوس ۸۵۲۵۷۵ آ–٤۹۹۶ ۹–۲۶

اراضی نارمك تهران پارس پول شرطی امینی تلفن ۷۹۰۰۹۰

دفتر پارس مرکز معاملات زمین و مستقل در عباس آباد و شمیرانات تلفن ۷۶۱۵۵۸

بازرگانی نراقی شمیران ۸۵٤۸۵

برای ساختمان شما

کاغذدیواری نقاشی ساختمان جانفدا باقساط تلفن ۷۸۱۹۷۷

دفتر فنی اروند دکوراسیون . رنك – آمیزی و کلیه تعمیرات ساختمان شما ٤۱۰٤۹

لوله‌بازکنی

رفع گرفتگی لوله ساختمان در ۲ دقیقه سازمان تراکم تلفن ۸۸۱۶۸۱

لوله باز کنی فاضل اب با دستگاه تراکم هوا تلفن ۶۲۶۳٤۸

لوله‌بازکنی فاضل‌آب با دستگاه تراکم هوا تلفن ۸۶۶٤۲

لوله بازکنی فاضل آب بادستگاه تراکم هوا ٦٤٤٨٥ مسعود

دفع گرفتگی هر نوع لوله ساختمانی بادستگاه تراکم هوا-تلفن ۷۸۷۲۷

لوله بازکنی فاضل آب بادستگاه تراکم هوا مقدم ۶۴۶۳۵

لوله بازکنی فاضل آب بادستگاه تراکم هوا دراسرع وقت باقیمت مناسب تلفن ۶۲۲۳۹۹

لوله بازکنی فاضل آب بادستگاه تراکم هوا تلفن ۷۵۶۴۰۸

لوله بازکنی فاضل آب بادستگاه تراکم هوا تلفن ۷۶۳۲۸۶

جنرال-سرویس لوله بازکنی فاضل آب بادستگاه مجهز تراکم هوا آبگرمکن-بخاری-کولر تلفن ۷۹۳۰۵۷

لوله بازکنی فاضل آب ۲۰۱ ۳۰۱-۲۲۸۸۹۵

حافظیه
هرگاه وضع مالی حضرتعالی مانند وضع مالی مخلص پریشان بود و بدین جهت نتوانستید از حافظیه شیراز دیدن نمائید ، تشریف بیاورید کرج را ملاحظه فرمائید . ارادتمند از روز جمعه ۲۹ اسفند ماه ۱۳۴۸ تا روز ۱۳ فروردین۴۹ در حافظیه کرج منتظر زیارتتان هستم هم فال است و هم تماشا . ضمن دیدن ازحافظیه کرج قطعه زمین و یا باغی هم برای خودتان دست پا کنید . خلاصه بدیدنش میارزد
زلیخا گفتن و یوسف شنیدن
شنیدن کی بود مـانند دیدن
نشانی: خیابان کندی مقابل‌فرصت‌غربی شمارهٔ ۴۵ تلفن ۹۶۳۲۹۷
بعدازظهرها از۵ تا ۸
نصراله آهور هوش – شیرازی

معاملات پول

پول‌موجوداست
پول درمقابل‌املاك شمال شهر وشمیرانات موجود است. بتلفنهای ۳۳۹۰۶۷ و ۳۳۶۸۸۵ مراجعه فرمائید

خانه پول تلفن ۷۳۵٤۱

پول ۵ر۱ شاهی ۶۲۴۸۷۳

پول بادرآمد تضمین‌شده موردنیاز ۲۷۹۴۳

پول شرطی باسود بانکی ٤۸٤۶۳

پول‌شرطی صدی ۱۸ نیازمندیم ٤۸٤۶۳

پول بیواسطه باکیور ۲۳۷۳۹

پول بابهره ۱۵٪ جهت املاك‌شمال‌شهر نیازمندیم ۷۶۲۶۵۹ آ–۵٤۳۵ ۱–۱۰

به‌کارمندان‌رسمی دولت‌درمقابل چك وام پرداخت میشود تلفن ۶۵۰۸۷ آ–۵٤۸۳ ۱–۲۶

حسن محتشمی
تهیه پول فقط اسناد تجارتی بازارسرای‌مشکوة تلفن ٥٤٤٤٤ آ–۵٥٤۳ ۲–۲۰

قبوض

قبوض قالی
قبوض فرش بانك کارگشائی را صددرصد فوری و چند برابر قیمت سابق خریداریم ۲۳۱۱۰

توجه
برای کارگشائی ایام عید قبوض بانك کارگشائی شمارا بحداکثر قیمت فوری خریداریم تلفن ۵۸۶۶۰

متفرقه

تخم گل فروشی
تخم‌گل فروشی تقوی بهترین گلها و سموم آفات و کود های شیمیائی مقابل مجسمه میدان ارك تلفن ۲۵۹۷۸

تنظیم‌و کوك پیانوهای یاماها توسط متخصص کارخانه تلفن ۳۳۵۲۶۶ و ۳۳۵۲۷۶

یك استاد دانشگاه مایل است با دارندگان کلکسیون حشرات تماس بگیرد . برای کسب اطلاعات بیشتر لطفا به نشانی زیر مکاتبه فرمائید .
S. Bozorg Mahmoody
P.O. Box 12807
Kansas city, Mo. 64124
U.S.A.

بچند دستگاه اتومبیل آمریکائی
مدل ٦۷ ببالا با راننده فوری مورد احتیاج است‌تلفن ۷۶۵۵٤۲ و ۷۵۹۳۵۶ مراجعه فرمائید آ–۵۵۲۹ ۱–۵

قابل توجه کارخانجات و شرکتها موسسه نیوفون نمایندگی کالا های صنعتی را می‌پذیرد تلفن ۳۱۱۱۸۹ آ–۵۵۱۰ ۱–۶

موسسه‌نیوفون تقدیم میکند
دستگاه تلفنهای ارتباط‌داخلی سانترال – تلفنهای نوردی – آیفون – در بازکن برقی – کاغذ دیواری قابل شستشو – پرده کرکره‌ای – فرش ماشینی کف‌پوش پلاستیکی وپارکت تلفن ۳۱۱۱۸۹ آ–۵۵۰۹ ۱–٦

پلی کپی. فتوکپی
موسسه ایران تایپ
تحریر – صحافی- فتو کپی- پلی‌کپی‌شاهرضا روبروی درب خروجی

آماده فروش
تعدادی شیر فلکه فشار قوی نو بقطر ۱/۶ اینچ تلفن ۷۲۸٤۰ آ–۵۶۰۱ ۱–۲

توجه توجه
فروشگاه‌کلکسیونر مکمل سلیقه‌های عالی . چهارراه شاه جنب‌سینما آسیا . آ–۵۶۰٤ ۱–۲

برنامه سینماها

بعلت تصادف با ایام سوگواری سینماها تعطیل است

Pan Am's 747
پروازهای روزانه
۷۴۷ پان آمریکن
ازلندن وپاریس به نیویورك
تهران : خیابان شاهرضا نبش ویلا – تلفن ۶۵۹۹۱
آبادان : هتل بین‌المللی آبادان – تلفن ۳۰۱۱

GRUNDIG
مدلهای ۷۱ – ۱۹۷۰
ضبط صوتهای گروندیك
در ۶مدل استریو- ساده بابرق و باطری
ازفروشگاههای معتبر خریداری فرمائید –
مرکز پخش نمایشگاه گروند یك – تهران‌لاله‌زار جنب‌پیرایش شماره۸۷ تلفن ۳۳۲۴۴۷و۳۳۹۷۹۲

اطلاعیه
شرکت بکد
ازاین تاریخ فروش خودرا بااعلان قیمت جدید سال ۱۳۴۹ شروع میکنیم .
یکدستگاه در بازکن برقی مارك BKD
نقداً ۲۳۵ تومان
باقساط ماهیانه بدون پیش قسط
۲۵۰ تومان
برای راحتی شما وتسریع کار شرکت جهت نصب دستگاه سفارش شمارا‌تلفنی‌قبول‌میکنیم تلفنهای دفتر فروش شرکت برای دریافت سفارش از ساعت ۸ صبح تا ۸ شب :
تلفنهای ۶۲۷۸۸۲ –۶۲۸۷۷۴– ۷۷۲۰۰۸
مرکزفروش ونصب
شرکت بکد بامسئولیت محدود
خیابان پهلوی مقابل پارك ساعی شماره ۶۸۰
فروش درکلیه فروشگاه‌های لوازم برقی و الکتریکی‌ها

کتابخانه ابن سینا
انتشارات ابن‌سینافهرست یکصدجلدکتاب ازنشریات جدید خودرا که درسالهای ۴۷ و۴۸ منتشرنموده برای علاقمندان مجانا تقدیم‌میدارد
فرزندان پیامبر در کربلا
تالیف خالد محمد خالد نویسنده شهیر عرب
ترجمه آقای حسن فرامرزی‌را که مهیج‌ترین کتاب درباره فداکاریهای قهرمانان کربلا است برشته تحریر در آمده وبتازگی منتشر نموده قیمت ۱۲۵ ریال

راه و روش ما راه وروش پیامبرماست
مناظره‌ایست‌که حضرت علامه‌امینی (صاحب الغدیر) در سوریه بعمل آورده‌اند و بقلم علامه دانشمند آقای حاجی محمد باقر موسوی همدانی بفارسی ترجمه شده و در دویست وهفتاد صفحه منتشر گردید .
قیمت جلد سولفان ۱۲۰ ریال = مراکز فروش :
انتشارات ابن سینا خیابان سعدی
انتشارات ابن‌سینا خیابان شاه
انتشارات ابن‌سینا میدان ۲۵ شهریور

فرش ماشینی در رنگهای زیبا از متری ۲۰ تومان به‌بالا نشانی خیابان ملت (کماتان جدید) فروشگاه اتوفردوسی تلفن ۳۰۴۳۹۸ و ۴۷۲۸۳

ماحراج نمیکنیم‌ولی‌ارزان‌میفروشیم. بهترین نوع فرش‌ماشینی دررنگهای مختلف‌وثابت مترمربعی ۳۰ تومان. خیابان‌شمیران، چهارراه‌حقوقی‌ساختمان فداج‌موسسه‌اوکی تلفن ۷۶۲۶۰۷

اطلاعات
صفحه ۲۰
سه‌شنبه ۲۶ اسفندماه ۱۳۴۸
شماره ۱۳۱۴۵

افسانه بحقیقت پیوست و همای بخت بر سر افسانهٔ خردسال پر کشود

مراسم قرعه کشی امسال حساب های پس‌انداز زندگی بانک اعتبارات ایران باحضور جمع کثیری از صاحبان حساب و علاقمندان ازساعت ۱۶ روز پنج شنبه چهاردهم اسفند ماه در سالن اداره مرکزی بانک برگزار شد و برندگان جوایز در میان شورو هیجان بی‌سابقه حاضرین تعیین گردیدند.

دراین مراسم که با حضور نمایندگان دادستان و وزارت‌دارائی انجام گرفت آقای فریدون میکده مدیر بانک ضمن بیانات جامعی ابتدا بحضار خوش آمد گفت و اظهار داشت : بسیار خوشوقتم امریس‌انداز که یکی از وسایل توسعه اقتصادی و گسترش امور عمرانی و صنعتی هر اجتماعی است تا این حد در میان اکثریت مردم مملکت ما مورد استقبال قرار گرفته‌است. خوشبختانه کشور ما تحت رهبری شاهنشاه آریامهر دوران شکفتگی و رونق اقتصادی را می گذراند و بر کسی پوشیده نیست که دراین میان جریان سرمایه های کوچك بسوی کارهای بزرگ‌تولیدی و عمرانی نقش بسزائی بعهده دارد . آقای میکده سپس از اعتمادو اطمینانی که صاحبان حساب پس‌انداززندگی نسبت به بانك اعتبارات ایران ابراز داشته و میدارندا ظهار قدردانی نمود.

پس از سخنرانی آقای میکده مراسم قرعه کشی با همکاری آقای کمال‌الدین مستجاب‌الدعوه انجام و برندگان جوایز امسال در میان شور و هیجان حاضرین بشرح زیر اعلام گردیدند :

دوشیزه افسانه گرجیان

جایزه ممتاز یك میلیون ریالی بانك اعتبارات ایران به این دوشیزه خردسال تعلق گرفت

۱ـ دوشیزه افسانه گرجیان دارنده دفترچه شماره ۳۳۳۰ از شعبه سوم اسفند برنده جایزه ممتاز یکمیلیون ریالی

۲ـ نامبردگان مشروح زیر :

خانم مروارید گبائی دارنده دفترچه شماره	۲۵۵۰۵۳	ازشعبه پهلوی
آقای حسینقلی حاجی‌خانی»	۴۱۶۴۲۸	از شعبه‌جاده شمیران
آقای ابراهیم نعمانی »	۹۱۷۵۴	از شعبه شاهرضا
خانم مهستی عطاریان »	۳۶۴۸۲۹	از مشهد

هریك برنده یکصدهزار ریال وجه نقد

۳ـ دونفر برندگان جوایز اختصاصی حسابهائی که در فاصله‌دوقرعه کشی‌مانده حساب آنها از ۱۰٫۰۰۰ ریال کمتر نبوده‌است :

آقای کامبیز فامیلی دفترچه شماره ۲۲۴۱۱ شعبه بازار برنده ۱۰۰٫۰۰۰ریال
آقای احمداهری دفترچه‌شماره ۹۰۲۰۶ شعبه شاهرضا برنده ۱۵۰٫۰۰۰ ریال

به صدها نفر دیگر نیزجوایزپنجهزار ریالی و یکهزار ریالی تعلق گرفت که‌اسامی آنان در شعب بانك دراختیار مراجعین‌قرارخواهد گرفت . ضمن انجام مراسم فوق یك برنامه قرعه‌کشی حضوری نیزانجام‌شد وتعداد زیادی سکه طلا بحکم قرعه بین حاضرین تقسیم گردید . این مراسم در ساعت ۷ بعدازظهر پایان پذیرفت .

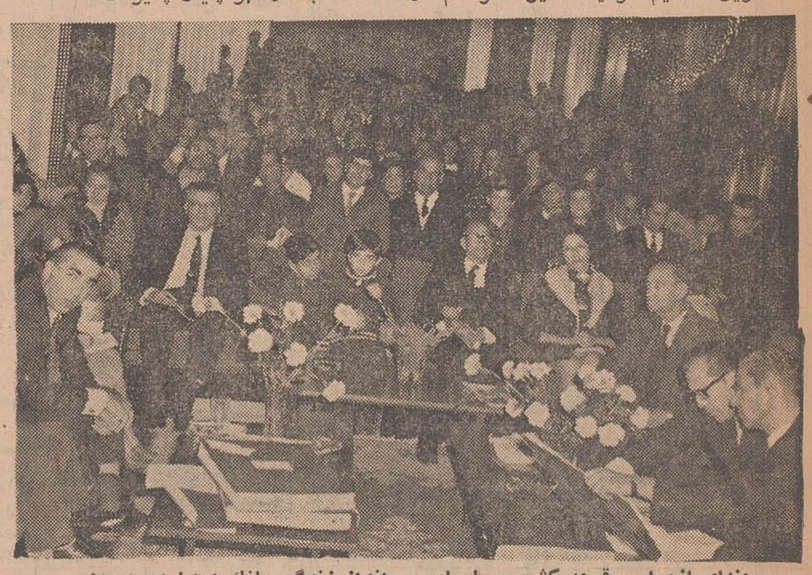
صحنه‌ای ازمراسم قرعه کشی‌حسابهای پس‌انداز زندگی بانك اعتبارات ایران

آگهی به قبول شدگان امتحانات ومسابقات ادواری سازمان امور اداری و استخدامی کشور

وزارت فرهنك وهنر برای تامین نیازمندیهای خود در شهرستانها (گرگان دونفر - کرمانشاه یکنفر- کرمان یکنفر- بروجرد یکنفر - لنجان سفلی یکنفر- هشتپر و طوالش یکنفر - بجنورد یکنفر- شوش یکنفر- کاشان یکنفر - میاندوآب یکنفر - قزوین دو نفر - رضائیه یکنفر - آبادان دونفر- خوزستان یکنفر - بندرعباس یکنفر - مازندران یکنفر- سیستان و بلوچستان یکنفر اصفهان سه نفر . یکنفر نقشه کش از گروه تخصصی فنی که دارای گواهینامه نقشه کشی نیز باشد.)

افرادی را که‌در گروه‌تخصصی فنی.تخصصی مالی. تخصصی اداری وساده اداری ومالی پذیرفته شده‌اند بارعایت‌ترتیب‌تقدم نمرات امتحان مزبور استخدام میکند .

شرایط داوطلبان

۱ - بومی بودن د راستان یا فرماندار یکل محلی که داوطلب خدمت هستند. (مقصود از بومی کسی است که محل تولد وی در حوزه تقاضا بوده و لااقل یکی از گواهی‌نامه های تحصیلی ششم یا نهم یا دوازدهم را ازهمان محل اخذ کرده باشد.

۲- دارا بودن برگ پایان خدمت وظیفه‌عمومی یا معافیت دائم .

۳- شاغل نبودن در موسسات دولتی یا وابسته

۴- دارندگان شرایط فوق میتوانند فرم ذیل تکمیل کرده و حداکثر تاآخر وقت اداری روز ۲۰ر۱ر۴۹ وسیله پست سفارشی به نشانی تهران روبروی مجلس شورایملی خیابان کمال‌الملك وزارت فرهنك و هنر باداره کارگزینی ارسال دارند . م الف ۱۳۱۵۱

اینجانب	نام ونام خانوادگی	نام‌پدر	شماره شناسنامه	متولد
محل صدور	مدرك تحصیلی	وضع خدمت وظیفه		داوطلب دسته شاغل
درشهرستان	میباشم	نشانی کامل		تلفن

۱ـ۲ ۱ـ۸۱۵۳۳ وزارت فرهنك وهنر

سال نو مبارك
روز شنبه اول فروردین ماه ۱۳۴۹
سلف سرویس مجلل و مجهز **شاهرضا**
با انواع غذاهای ایرانی و فرنگی زیر نظر آشپزهای متخصص
خیابان شاهرضا مقابل سینما کاپری افتتاح میشود

مسیر تور
شرکت مسافربری میهن‌تور تلفن‌های جدید خودرا بشرح زیر باطلاع مسافرین محترم میرساند
دفتر ۳۰۲۹۲۱ ۳۰۲۹۲۲ ۳۳۳۰۸۴
گاراژ ۳۳۷۱۲۹ ۳۳۷۴۴۰
شرکت مسافربری میهن تور اول فردوسی
۱ـ۴ آ ـ ۸۰۸۷۶

آگهی مناقصه شماره ۱ر۴۹

شهرداری کل کشور سرویس و نگهداری و تعمیرات و نصب قطعات یدکی تاسیسات حرارتی و تهویه ادارات تابعه را بمدت یکسال به‌مناقصه‌میگذارد داوطلبان شرکت درمناقصه میتوانند بدایره قراردادهای این اداره واقع‌درخیابان سوم‌اسفند کوچه‌بانك مراجعه وبرك شرائط مربوطه رادریافت وپیشنهادات خودراتاساعت ۹صبح روز چهارشنبه نوزدهم فروردین ماه۴۹ بدایره دبیرخانه این اداره تسلیم ورسید اخذ نمایند پیشنهادات رسیده در ساعت ۱۰ همان‌روز ۱۹ر۱ر۴۹ درجلسه کمیسیون مناقصه بازورسیدگی خواهد شد وکمیسیون در ردیاقبول یك یا کلیه پیشنهادات مختار است .
م‌الف ۱۳۱۵۶

اداره مهندسی ورفاه

پمپ آبیاری برکلی
و باران مصنوعی ایمز ساخت آمریکا
شرکت باران تلفن ۹۵۰۱۰۹

اطلاعات دختران و پسران
یکشنبه ها منتشر میشود

نوروز امسال
خیاطترین و پرفروش ترین شاهکار کمپانی «والت‌دیسنی» که درسراسر جهان با استقبال شگفت انگیزی روبرو شده است .

برنامه سینما

ماژستیك
شاهکار کمپانی والت دیسنی

ماشین سحرآمیز
رنگی
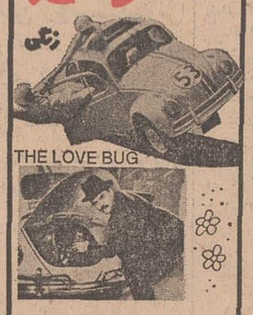
THE LOVE BUG

باشرکت: دین جونز
میشل لی. بادی هکت
دیویدتاملینسون

از : اکسپرس

دیگر خاوردور وجود ندارد؟

خاوردور در ده سال آینده (از ۱۹۷۰ تا ۱۹۸۰)همچنان مرکز ثقل مسائل مهم بین‌المللی مایه تشویق جهانیان خواهد بود . ممکن است بعضی ها بگویند که حوادث خاوردور تغییری دراوضاع جهان پدید نمی‌آورد ولی این اشتباه است. تاسال ۱۹۶۰ خاور دور و مسائل آن هرقدر که دارای اهمیت زیادی بودند ازجمله تسخیرچین بوسیله کمونیست‌ها،جنك کره و جنك هند و چین و غیره .. چندان مورد توجه نبود و غربی ها این منطقه رایك قاره دوردست پنداشته و توجه زیادی به حوادثی که درآنجا روی‌می‌داد مبذول نمی‌داشتند ولی از سال ۱۹۶۰ مسائل خاوردور اهمیت فراوانی درمیان مسائل بین‌المللی بدست آورد .

تسلیحات اتمی

از یکطرف جنك‌ویتنام و تعهداتی که امریکا در قبال کشور های این منطقه بعهده گرفته بود امریکا را بیش از پیش به سرنوشت خاوردور علاقمند ساخت واز طرف دیگر باحوادثی که در این قسمت از جهان روی داد ازجمله توسعه تسلیحات اتمی درچین ،خاوردور برای شوروی اهمیت زیادی پیدا کرد وبالاخره توجه صاحبان صنایع بزرك باین منطقه معطوف شد .

ده سال آینده حوادث خاوردور بیش از ده‌سال گذشته مهم و جالب توجه خواهد بود . بااینکه دیگر پای فرانسویها باین منطقه نخواهد رسید و انگلیس در اجرای برنامه تخلیه مناطق آنسوی سوئز نیرو های خود را از خاوردور خارج خواهد کرد و امریکا به‌پیروی از دکترین نیکسون سعی خواهد کرد از تعهدات خود درآسیا بکاهدوشوروی کوشش خواهد کرد که در اختلافات خود با پکن زیادتند نرود

بااینحال مسائل خاوردوردر عصر موشك و تله کمونیکاسیون تنها به‌خود این‌منطقه محدود نمی‌شود .

یکی از حوادث مهمی که ممکن است در دهه ۷۰ در خاوردور روی دهد مرك مائوتسه‌تونك است بطور قطع مسائلی که بدنبال این‌حادثه پیش می‌آید به خود چین - کمونیست محدود نخواهد شد . تاسال ۱۹۵۰ هر کسی میخواست خود رااز پاریس به خاوردور برساند می‌بایستی ۳۰ تا ۵۵ روز بوسیله کشتی راه به‌پیماید . هواپیما هائی که از سال ۱۹۶۰ به‌بعد درخطوط هوائی بکار افتاد این مدت‌را به ۱۸ ساعت تقلیل داد .ولی ازبهار سال آینده مسافرت‌از پاریس به‌توکیو ازراه مسکو بیش از ۱۴ساعت طول‌نخواهد کشید ووقتی که هواپیما های کنکورد ساخت فرانسه و هواپیمای غول‌پیکر امریکائی وارد خطوط هوائی‌شدند این مدت به۶ یا هشت ساعت‌تقلیل خواهد یافت‌باین ترتیب‌دیگر «خاور دوری» وجود نخواهد داشت .

برای نخستین بار در ایران
توتو
شرط بندی مسابقات فوتبال
بلیط های شرط بندی توتو بقیمت ۲ ریال در شعبات بانك صادرات تهران و شهرستانها و کیشه های امجدیه بفروش میرسد .
آ ـ ۸۱۸۰۲

اطلاعیه شرکت سهامی آرزومان
ARZUMAN CO.
چون اخیراً مشاهده‌شده که‌اشخاصی بااستفاده‌ازمعروفیت ومرغوبیت فرآورده‌های آرزومان اجناس نامطلوب و نامرغوبی رابنام این کارخانه تهیه وبفروش میرسانند لذا برای توجه‌عموم باطلاع میرساند که کالباس‌های این کارخانه دردونوع
۱ـ کالباس ممتاز : باجلد پلاستیک قرمز وچاپ سه‌رنگ (سفید-زرد وقرمز) باجمله بولونی
۲ـ کالباس درجه ۱ : باجلد پلاستیک قرمز وچاپ سفید
که‌هر دودردونوع سیردار وساده تهیه وعرضه می‌شود ازمصرف کنندگان ومشتریان علاقمند تقاضا میشود درموقع خرید بجلد ومارك مخصوص شرکت سهامی آرزومان توجه مخصوص مبذول تا بااطمینان ازاجناس وفرآورده‌های کارخانه که‌خود به‌مرغوبیت آن معترفند استفاده فرمایند.
فرآورده‌های این کارخانه تحت نظر متخصصین خارجی بارعایت کامل اصول بهداشتی وسیله مجهزترین ومدرن‌ترین ماشین آلات تهیه وعرضه میگردد

شرکت سهامی آرزومان
تهران چهارراه سیدعلی خیابان منوچهری شماره ۱۹ و ۲۳ تلفن ۳۳۲۲۴۰ و ۳۳۲۶۰۳ و ۳۰۳۲۵۶

*اکنون ۶ بار در هفته

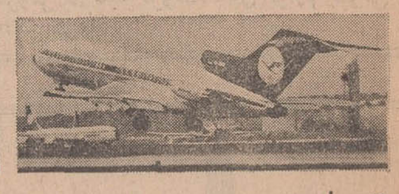
شنبه ساعت ۷ صبح
تهران ـ آلمان
از طریق اسلامبول

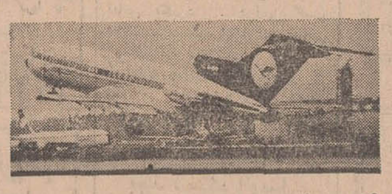
یکشنبه ساعت ۶/۳۰ صبح
تهران ـ آلمان
از طریق بیروت

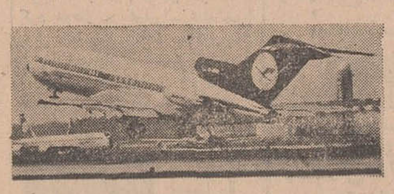
دوشنبه ساعت ۷ صبح
تهران ـ آلمان
از طریق اسلامبول

چهارشنبه ساعت ۷ صبح
تهران ـ آلمان
از طریق اسلامبول

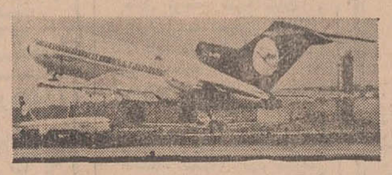
پنجشنبه ساعت ۶/۳۰ صبح
تهران ـ آلمان
از طریق بیروت

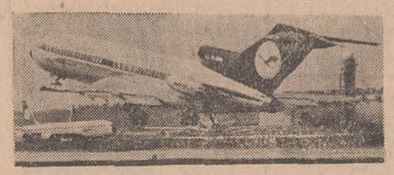
جمعه ساعت ۷ صبح
تهران ـ آلمان
از طریق اسلامبول

بخاطر داشته باشید:
فقط دوشنبه ها
ماپروازنمی‌کنیم

لوفت هانزا
۳۱۱ خیابان تخت جمشید
تلفن : ۷ ـ ۶۰۲۸۵ و ۶۷۹۸۳

*از اول آوریل ۱۹۷۰ (۱۲ فروردین ۱۳۴۹)
ارتباط فوری بتوسط بوئینگ به نیویورك و شیکاگو
فروش بلیط بتوسط همه آژانسهای مسافرتی عضو یاتا

تعطیلات نوروزی در ادارات و بانکها

• مدارس ۱۷ روز تعطیل است
• اکثر ادارات در روز های پنجشنبه این هفته و هفته آینده نیمه تعطیل خواهند بود

وزارتخانه ها و موسسات دولتی وخصوصی از فردا تعطیلات ایام سوگواری وعید نوروزرا با هم آغاز می کنند .

کارمندان دولت پس‌فردا روز پنجشنبه بیست‌و هشتم‌اسفند، بطور رسمی باید درادارات حضوریابند ، اما عملا اکثر دستگاههای اداری‌در آن روزنیمه تعطیل خواهد بود .

وضع تعطیلات باین شرح‌است. فردا عاشورا تعطیل رسمی وجمعه تعطیل عادی و پنجشنبه بیست و هشتم اسفند که در بین این دو تعطیل قراردارد ادارات باز است، اما دربعضی‌از دستگاهها مثل سازمان برنامه و سازمان امور اداری‌و استخدامی تعطیل عادی است . چون این سازمانها برخلاف وزارتخانه ها در هفته دو روزتعطیل دارند در کلیه این سازمانهاسه‌روز آخرسال جاری‌را تعطیل عادی و رسمی دارند . اما در وزارتخانه هاو دستگاههای دولتی حتی مدارس، روز پنجشنبه بیست‌و هشتم اسفند تعطیل اعلام نشد و فقط گفته شده . که هرکس مرخصی‌بخواهد باو مرخصی‌داده‌می شود ودر نتیجه عده‌ای که خیال مسافرت داشتند این روز را مرخصی گرفتند و بسیاری هم که ازدادن مرخصی ، اطلاع نداشتند این‌روزرا غیبت‌خواهند کرد و در نتیجه پیش‌بینی می شودروزپنجشنبه بیست وهشتم ادارات دولتی بشکل نیمه تعطیل درآید .

تعطیلات نوروزی

علاوه برسه روز مزبور که‌بشرح فوق وضع‌خاصی‌خواهند داشت ، از روز شنبه اول فروردین تا روز چهارشنبه پنجم فروردین تعطیلات نوروزی است که در این مورد هم دوروز اول و دوم فروردین تعطیل رسمی‌است وسه روزسوم چهارم پنجم فروردین مرخصی‌اجباری‌است ودر نتیجه پنج روز اول فروردین تعطیلات رسمی واجباری خواهدبود وتمام وزارتخانه ها وموسسات‌دولتی این‌پنج‌روزرا تعطیل خواهند داشت.

امادر مورد روز پنجشنبه ششم فروردین هنوز تکلیف روشن‌نیست. چندی قبل در هیئت وزیران صحبت شد که این روز بکارمندان مرخصی داده شود تا تعطیلات نوروزی‌از جمعه بیست‌و نهم اسفند تا جمعه هفتم فروردین ادامه یابد، اما وزارتخانه ها اظهارمیدارند تا امروز تصمیم دولت به آنها ابلاغ نشده است‌و در نتیجه‌امروز اظهار می‌شد که روز پنجشنبه ششم فروردین همه وزارتخانه‌هابازخواهند بود ، مگر آنکه تا روز پنجشنبه بیست و هشتم اسفند مرخصی‌روز ششم فروردین قطعی شود و اعلام گردد .واگر تعطیلی پنجشنبه‌ششم فروردین اعلام نشود، بازسازمانهائی مثل سازمان برنامه‌روزهای‌پنجشنبه وجمعه تعطیل هستند تعطیل عادی خواهند داشت .

درهرصورت سازمانهائیکه در هفته دو روز تعطیل دارند از فردا بیست و هفتم اسفند تا شنبه هشتم فروردین به مدت ده روز تعطیل خواهند بود و بقیه وزارتخانه‌ها دو روز پنجشنبه‌این هفته و هفته آینده را به شکل نیمه تعطیل باز خواهند بود .

گمرک و بانکها

گمرک وضع خاصی دارد ، به این معنی که تعطیل رسمی فردا و حتی تعطیل روز جمعه بیست ونهم اسفند برای ترخیص‌کالا باز است‌واشخاصی که کار گمرکی دارند فردا (عاشورا) و روز جمعه هم میتوانند به گمرک مراجعه کنند و اقدام به ترخیص‌کالا های خود بنمایند، البته کارمندانیکه در این دوروز کارمیکنند اضافه‌کار مخصوص خواهند گرفت .

وضع بانکها هم، وضع خاصی است . ادارات بانکها روز پنجشنبه ششم فروردین تعطیل است اما باجه های بانک ها برای پرداخت ودریافت باز است و در نتیجه فعالیت بانکی به معنی دریافت و پرداخت پول روز ششم فروردین جریان خواهد داشت ولی ادارات مختلف بانکی در آن روز تعطیل خواهندبود . درمورد باز بودن باجه‌ها هنوز بعضی از بانکها تصمیم نهائی اتخاذ نکرده‌اند . بانک ملی‌باز بودن باجه‌ها را به تمام شعبات ابلاغ نموده و احتمالا بانکهای دیگر درظرف روز پنجشنبه باز بودن باجه‌هارا ابلاغ خواهند کرد .

مدارس

مدارس امسال ۱۷ روز تعطیل خواهند داشت . این تعطیلات شامل ۱۳ روز تعطیلات نوروزی میباشد . ضمنا مدارس در روزهای چهارشنبه ۲۸ اسفند رسما تعطیل و پنجشنبه ۲۹ اسفند عملا تعطیل خواهند بود .

روز ۱۴ فروردین نیز با روز جمعه مصادف است که با این ترتیب جمعا تعطیلات نوروزی مدارس به ۱۷ روز میرسد . تعطیلات ادارات آموزش و پرورش از روز جمعه ۲۹ اسفند تاروز پنجم فروردین ماه میباشد .

با این ترتیب ادارات آموزش و پرورش ۶ روز تعطیل خواهند بود که ۳ روز تعطیلات‌جزو مرخصی‌استحقاقی کارمندان به حساب خواهد آمد .

برنامه سوگواری تاسوعا وعاشورا در مساجد و تکایا

امشب و فردا شب بمناسبت‌ایام سوگواری تاسوعاو عاشورامجالس عزا در تهران و سراسر کشورپا میگردد و دسته های عزاداری در خیابان ها براه میافتند.

*** در تکایا**

گزارش خبرنگاران اجتماعی اطلاعات حاکیست که بمناسبت‌ایام سوگواری دهه‌اول‌محرم درمحلات مختلف تهران و در منازل‌اشخاص ودرمساجد و تکایا مجالس‌عزاداری برپا گردیده است . سردرتکایا و مساجد باپارچه های سیاه و پرچم‌های عزاپوشانده شده است.

از دیشب حرکت دسته های زنجیرزن و سینه‌زن در خیابان‌های تهران شروع شد.

*** برنامه مساجد تهران**

برنامه عزاداری مساجد تهران بشرح زیر اعلام شده است :

در مسجدبزاز ها در بازار روز عاشورا از ساعت ۵ تا ۱۲ مجلس عزا برپا است وعاظ‌آقایان شبستری ، انصاریان ، کافی ، شجاعی ، حاج‌اشرف هستند.

مسجد شاه : واقع در بازار، برنامه‌شب عاشورا تمام‌شب واعظ آقای دکتر مقصودی ..

مسجد جلیلی واقع در میدان فردوسی برنامه شب عاشورا واعظ آقای شبستری .

مسجد قلی : خیابان خیام برنامه شب عاشورا از ساعت ۷ تا ۸ واعظ آقای خندق‌آبادی.

حسینیه خرازی فروشان : بازار دالان‌امین‌الملک از ساعت ۸ تا ۱۲ صبح فردا . وعاظ آقایان : مرتضوی ، انصاریان . فلسفی

سه‌دالان ملک :عصر روزعاشورا از ساعت ٤ تا ٦ بعد ازظهروعاظ آقایان فلسفی ، کافی .

سرای دستمالچی : در بازار، برنامه روز عاشورا از ساعت ۸ تا ۱۲ صبح وعاظ آقایان فلسفی ، حجازی ، انصاریان .

مسجد جامع نارمك: برنامه‌شب عاشورا واعظ آقای صدرارا کی .

مسجد گیلانیها : مقابل بازار بزرك ، برنامه شب عاشورا واعظ آقای صدرارا کی.

حسینیه ارشاد : برنامه شب عاشورا وعاظ آقایان : مظهری ، هاشمی‌نژاد.

مسجد ارك : واقع در میدان‌ارك برنامه روز عاشورا از ساعت ۸ تا ۱۳ صبح وعاظ آقایان : غروی، کفائی، صالحی کرمانی، شبحونی، برنامه شب عاشورا از ساعت ۷ تا ۸ واعظ آقای غروی.

مسجدسیدعزیزالله : واقع در بازار بزرك برنامه روز عاشورا از ساعت ۸ تا ۱۲ صبح وعاظ‌آقایان کنی، محمدی ، علامه، برنامه‌شب از ساعت۷تا ۸ واعظ آقای‌فلسفی.

مسجد آذربایجانی ها : برنامه روز عاشورا از ساعت ۸ تا ۱۳ وعاظ آقایان دکتر مناقبی ،سید عبدالرضا حجازی ، حاج اشرف . برنامه شب عاشورا از ساعت ۸ تا ۹ آقای فلسفی.

مسجد فخری : واقع در خیابان امیریه برنامه شب، واعظ آقای حجازی

مسجد مروی : واقع‌در ناصر خسرو برنامه شبها بوسیله صف خیاط وعاظ آقایان دکتر بهبهانی، محلوجی ، حاج‌اشرف .

ساختمان خانه‌های ارزان قیمت دولتی شروع شد

*** قیمت واحدهای‌مسکونی‌سه اطاقه ۳۲ هزار تومان ودو اطاقه ۲٤ هزار تومان تعیین شده است**

در مراسمی که در اراضی‌شمال شرقی خیابان گرگان انجام شد، اولین کلنك ساختمانی ۱۴۸ واحد مسکونی دو سه اطاقه توسط آقای دکتر محمد یگانه وزیر آبادانی‌و مسکن بزمین زده شد .

در این مراسم‌آقای بهرون‌مدیر عامل سازمان مسکن و جمعی از معاونان و مدیران‌و مسئولین‌وزارت آبادانی و مسکن و سازمان مسکن حضور داشتند .

آقای بهرون‌ضمن سخنانی‌گفت این واحد های‌مسکونی ، برای‌طبقه کم درآمد ساخته میشود و قیمت هر واحد سه اطاقه آن ۳۲ هزار تومان و دو اطاقه ۲٤ هزار تومان میباشد و بهمان نسبت که‌سازمان مسکن برای طبقه‌متوسط دربهبحث آبادوپارك ساعی اقدام به آپارتمان سازی مینماید ،این برنامه درسطح وسیعتری برای طبقه کم درآمد اجرا خواهد شد .

در پایان این مراسم ، آقای محمد یگانه وزیرآبادانی و مسکن کلنك شروع عملیات ساختمانی را بزمین زد .

خبرنگار ما اضافه میکند که پس از انجام این مراسم وزیر آبادانی و مسکن و مدیر عامل سازمان مسکن و همراهان به کوی نهم آبان واقع در جنوب فرودگاه مهرآباد رفتند و دراین منطقه‌نیز دستور شروع عملیات ساختمانی ۱۰۶ واحد مسکونی دواطاقی دیگر برای اسکان آلونك‌نشینان جنوب فرودگاه مهرآباد صادر شد .

درختهای پارك‌وی بسرقت رفته !

تعدادی ازدرختان پارك وی را بسرقت برده‌اند و روی‌این اصل فروش درخت بوسیله افراد غیرمجازدر تهران‌ممنوع شدو شهردار دستور داد تاازمعامله درخت در کنار خیابان واراضی بایر توسط افراد ناشناس جلوگیری گردد پس از درختکاری شهرداری در پارك‌وی جمعی از افراد شبها بااستفاده از تاریکی اقدام به درآوردن درختان پارك کرده و خساراتی بشهرداری وارد آورده‌اند .

مسئله بحرین

بقیه از صفحه آخر

*** تاکید شود**

در جنك ویتنام‌و نیجریه نیز دولت شاهنشاهی با قاطعیت تمام نظرات خود را اعلام داشته و میدارد و چه‌در اعلامیه‌هائی که در پایان مسافرت‌های شاهنشاه به کشورهای خارج‌ومسافرت روسای کشورهای خارجی به ایران منتشر میشود و چه در نطقهای وزیر امور خارجه ایران لزوم پایان جنك در ویتنام و حل موضوع بر اساس قراردادهای ژنو وتمایلات مردم ویتنام تاکید شده است .

بخاطر همین علاقه بحفظ صلح بود که شاهنشاه آریامهر در سال ۱۳٤۱ مساعی جمیله خود را درحل اختلاف بین دولتین دوست وبرادر پاکستان و افغانستان و همچنین‌در سال ۱۳٤۵ در اختلاف بین‌دولتین مالزی و پاکستان مبذول داشتند و به‌اعاده صلح‌و آرامش کمك‌موثری فرمودند

اقدامات ایران برای حفظ و ثبات صلح به‌آنچه که قبلا گفته شد محدودنمیشود.در دنیای‌امروزی ما تقریبا روی‌این عقیده اتفاق‌است که‌برای اینکه صلح واقعا حفظ شود هم باید اختلافات را از طریق مسالمت‌آمیز حل نمود و هم باید دستگاهی باشد که بتواندحفظ صلح را تامین نماید در موردحل مسالمت‌آمز اختلافات بین‌المللی باز این موضوع از اصول اساسی سیاست خارجی ایران است و از این اصل ایران برای‌حل اختلافات خود باسایر کشور ها استفاده‌می‌کند و همواره توسل بدانرا بسایر کشور ها تجویز مینماید .

در بحران شط‌العرب و بحران اخیر در روابط ایران و عراق در هرمورد که‌ایران به‌رئیس شورای امنیت نامه‌ای نوشت و در کلیه اعلامیه هاو مذاکرات باکشورهای دوست آمادگی خودرابرای حل اختلافات بین دو کشور با توسل به‌طرق مسالمت‌آمیز اعلام داشت.

نمونه بارزدیگر اعتقاد ایران به عدم زور و قوه قهریه فرمایشات ملوکانه درسال گذشته دردهلی نو درباره موضوع بحرین بود . امیدواریم که این موضوع براساس قانونی و دنیاپسند فیصله یابد.

در موضوع عملیات پاسداری صلح ایران‌همواره ازاین نظرپیروی نموده است که اگر مخاصمه‌ای درگیرد مردم جهان باید مطمئن باشند که امکانات ووسائل‌سازمان ملل متحد برای مقابله با این مخاصمات در اختیار آنهاست هر چند که هنوز سازمان ملل متحد نمیتواند کینه ها ،از میان بردارد باید لااقل مطمئن بود که قادراست از مخاصمه مسلحانه جلوگیری کند و آنرا محدود نماید و حتی‌المقدور به آن پایان دهد .

*** اهمیت حیاتی خلیج**

دراین قسمت کشورهای کوچك میتوانند کمکی کنند که از لحاظ ارزش مهمتر از کمك مالی است و آن نیروی انسانی است . صلح برای کشور های کوچك اهمیت حیاتی دارد و تخصیص گروه‌های نظامی کوچك به خدمت در نیروی بین‌المللی قدمی است که در این راه برداشته شده است .

به پیروی از این نظرات‌شاهنشاه آریامهر در نطقی که در سال ۱۳٤۳ هنگام دریافت دکترای افتخاری دانشگاه‌نیویورك ایراد فرمودند آمادگی ایران‌رادر اینمورد که‌تعدادی از نیرو های خودرابرای خدمات‌پاسداری صلح درهرنقطه‌ای از جهان که لازم‌باشداعلام‌فرمودند.

*** زیرسازی صلح**

مادر ایران از این اصل پیروی می کنیم که در زمینه داخلی آرامش‌و ثبات بدون استقرارعدالت اجتماعی غیر ممکن‌است و در سطح بین‌المللی نیز این اصل‌رابایدتعمیم داد و صلح واقعی در موقعی تامین می‌گردد که عدالت‌اجتماعی‌درسطح بین‌المللی برقرار شود و از هر تلاش جهانی برای تعدیل فاصله بین جوامع‌غنی و فقیر پشتیبانی شود و برای مبارزه با بیسوادی و گرسنگی وبیماری و سایر بلایای اجتماعی عصر حاضر در سطح بین‌المللی همکاری صورت گیرد .

آنچه که در ایران برای تامین عدالت اجتماعی صورت گرفته است بر هیچیك از حضار محترم پوشیده نیست وفرصتی هم برای ذکر آن در اینجانیست اما درسطح بین‌المللی لازم میدانم به اقدامات ایران‌برای تامین عدالت اجتماعی اشاره کنم و بخصوص‌دراین‌قسمت باید از رهبری شاهنشاه آریامهر در زمینه مبارزه بابیسوادی‌وپیشنهاد معظم‌له به اختصاص یکروز از بودجه نظامی کشور ها باین امر خطیرو همچنین به پیشنهادشاهنشاه آریامهر مبنی برایجاد سپاهی‌بین‌المللی بنام لژیون‌خدمتگزاران‌بشر که در آن افرادی از هر کشور هر طبقه هرنژاد هر مذهب هر جنس هرسن در هر وضع اجتماعی و اقتصادی تشکیل شود اشاره‌نمود .

باردیگر یادآور می شود که مسئله ایجاد زیربنائی برای حفظ وثبات صلح مهمترین عامل است زیرا باید اذعان نمود که آنچه که جامعه کنونی بشری را دچار تشنج و پریشانی می کند زاده عواملی است که ریشه‌مزمن دارند. محرومیتها ، تبعیضها ، ستمگریها، تعصبات ، کینه‌توزیها و دشمنیها ، فقر ، جهل ، گرسنگی ، بی‌سوادی همه اینها بیماریهائی است که از گذشته برای ما یارث رسیده‌است واگر بخواهیم حقیقتا صلح دائم و پایدار در جهان برقرار گرددعلاوه بروفاداری باصول منشور ملل‌متحد واعتقاد به اصل حل مسالمت‌آمیز اختلافات بین‌المللی و لزوم ایجاد نیروهای پاسداری صلح ملل‌متحد باید قسمت عمده توجه را به‌ایجاد شرایط برقراری‌صلح‌پایدار معطوف نمودودر اینجاست که اهمیت نقش همیران ایران‌درایجادعدالت‌اجتماعی بمنظور پایه گزاری صلح عادلانه کاملامحسوس می گردد .

سپاس معلمان کشور

ازتصویب قانون ارتقاء معلمین

پیشگاه مبارك شاهنشاه آریامهر رهبر خردمند ملت ایران

جانثاران دبیران و کارکنان دبیرستان سعید نفیسی ناحیه ۹ باکمال افتخار مراتب حق‌شناسی خودرا بمناسبت اوامری‌که در مورد رفاه حال معلمان وارتقاءآنان‌بگروه‌های‌بالاتراستخدامی صادر فرموده‌اند به‌خاکپای مبارك تقدیم میداریم .

ازطرف کارکنان و دبیران دبیرستان سعید نفیسی :
منیره ابریشمی
آ-۸۱۹٤٤

پیشگاه مبارك شاهنشاه آریامهر

دبیران و کارمندان دبیرستان دولتی خرد ناحیه ۲ تهران بمناسبت توجهات مخصوص آن شهریار دادگر در ترفیع و استیفای حقوق فرهنگیان در مورد وضع مقررات استخدامی جدید سپاس بی‌پایان خودرا تقدیم میدارند .

رئیس دبیرستان دولتی خرد ـ جانثار سیف‌اله ـ عضدی‌دیلمی
آ-۳۷۸۸۵

پیشگاه مبارك اعلیحضرت همایون شاهنشاه آریامهر

کارکنان دبیرستان تخت‌جمشید مراتب سپاسگزاری خودرا از عنایات خاص ملوکانه که دولت‌را راهنما و مشوق در اخذ تصمیم متناسب بامقررات جدید استخدامی بنفع کارمندان آموزشی بوده است از صمیم قلب تقدیم پیشگاه مبارك داشته و سعادت و سلامت ذات اقدس شهریاری و اعتلای خاندان جلیل سلطنت‌راازخداوند متعال خواستارند .

جانثار ـ نورالله دانش
آ-۳۷۸۹۳

پیشگاه مبارك شاهنشاه آریامهر

کارکنان دبیرستان فروردین عنایات واوامر آن پدر تاجدار رادر مورد ترفیه حال معلمین وارتقاء آنان به گروههای بالاتر استخدامی سپاس عرض مینمایند .

رئیس دبیرستان ملی فروردین‌ناحیه ٦ ـ شمسا
آ-۳۷۸۸۱

پیشگاه مبارك شاهنشاه آریامهر

کارکنان دبیرستان رجحان ناحیه شش سپاس خودرا‌ازعنایات شاهانه در مورد ارتقاء وترفیه خادمان فرهنك کشور به‌پیشگاه همایونی تقدیم میدارند .

رئیس دبیرستان رجحان ناحیه شش ـ عظیمی
آ-۳۷۸۹۷

پیشگاه مبارك شاهنشاه آریامهر

دبیران دبیرستان ملی‌راد مراتب سپاسگزاری خودرابمناسبت ارتقاء معلمان بگروه بالاتر به‌پیشگاه همایونی تقدیم میدارند.

رئیس دبیرستان رادناحیه ٦ مومنی
آ-۳۷۸۹۹

پیشگاه مبارك اعلیحضرت همایون شاهنشاه آریامهر

قاطبه دبیران و کارکنان‌دبیرستان‌الهی (آموزش و پرورش‌ناحیه۷) سپاس‌فراوان خودرا به مناسبت تصویب قانون ارتقاءمعلمان‌بگروه بالاتر به‌پیشگاه شاهنشاه فرهنك پرورو دادگستر خود تقدیم میدارند .

رئیس‌دبیرستان الهی ـ ختمی
آ-۳۷۹٤۱

پیشگاه مبارك شاهنشاه آریامهر

دبیران و کارکنان دبیرستان شمس‌آوری از عنایات رهبرعالیقدر خود نسبت به رفاه حال معلمین کشور سپاسگزارند .

رئیس دبیرستان شمس‌آوری ـ ناحیه ٦ مهین نراقی
آ-۳۷۹۵۹

پیشگاه مبارك شاهنشاه آریامهر رهبرخردمند ملت‌ایران

معلمان سپاس خودرا به مناسبت ارتقاء گروه خویش تقدیم میدارند وسلامتی و عظمت مقام‌سلطنت رااز یزدان‌توانا آرزودارند.

مدیر ودبیران‌وکارکنان دبیرستان عبرت ناحیه ۸ تهران

پیشگاه مبارك شاهنشاه آریامهر

معلمان سپاس‌خودرا به‌مناسبت تصویب قانون ارتقاء معلمان بگروههای بالاتر استخدامی به پیشگاه مبارك تقدیم میدارند .

از طرف دبیران‌وکارکنان دبیرستان دکتر فاطمه سیاح ناحیه یك ـ لطفی‌زاده
آ-۳۷۹٥۳

پیشگاه مبارك شاهنشاه آریامهر

دبیران دبیرستان شرف ناحیه ۸ ازتوجه خاصی که‌ذات شاهانه بقاطبه معلمان فرموده‌اند نهایت سپاسگزارند .

از طرف دبیران دبیرستان شرف.روشنی.
آ-۳۷۹۲۱

پیشگاه مبارك شاهنشاه آریامهر

دبیران‌و کارکنان دبیرستان دولتی بدرناحیه ٦ تهران مراتب سپاس فراوان خود را به مناسبت تصویب قانون‌ارتقاء معلمین بگروه‌بالاتر به‌پیشگاه پدرتاجدار تقدیم‌میدارند.

رئیس‌دبیرستان‌دولتی‌بدر . ناصرطلوعی‌آشتیانی
آ-۳۷۹۰۷

پیشگاه مبارك شاهنشاه آریامهر

دبیران‌و کارمندان دبیرستان شهناز پهلوی ناحیه ۲ تهران مراتب سپاس فراوان خود را از اوامر ملوکانه‌ای که در مورد وضع استخدامی صادر فرموده‌اند به‌پیشگاه‌همایونی‌تقدیم میدارند .

آ-۳۷۹۳۳

پیشگاه مبارك شاهنشاه آریامهر رهبرخردمند ملت‌ایران

دبیران‌و کارمندان دبیرستان پرنیانی (آموزش‌وپرورش ناحیه٦)افتخار دارند مراتب سپاسگزاری خود را در مورد امریه‌ای که جهت بهبود وضع معلمان کشور صادرفرموده‌اند بخاکپای همایونی معروض میدارند .

رئیس‌دبیرستان پرنیانی . عزت‌سلطانی نوری
آ-۳۷۹۲۹

اطلاعیه ارساگاز

درایام عید سوای روز عاشورا پخش‌گاز و سرویس ارساگاز دراختیار مصرف‌کنندگان‌است

تلفن : پخش‌گاز : ٤٤٨٠٢ ـ ٤٦٧٦٦
سرویس : ٦١٢٤٧١

بدینوسیله اززحمات پزشکان وکارکنان‌بیمارستان شماره۲ بویژه آقای دکتر هویك رئیس بخش جراحی (ارتوپدی) که در مداوای پدرم قربانعلی وزیری‌مبذول داشته ومیدارند سپاسگزاری مینمایم .

آ-۳۷۹۳۵ **وزیری**

اطلاعیه
شهرداری وادارات مالی نواحی پنجشنبه و جمعه باز است

کلیه ادارات مالی نواحی دوازده گانه شهرداری و سازمان شهرداری واقع در میدان۲۵ شهریور روزهای پنجشنبه ۲۸ اسفندماه و جمعه صبح وعصر برای دریافت عوارض نوسازی و سطح شهر مشغول کار هستند .

مودیان محترم میتوانند از آخرین مهلت استفاده نموده و عوارض سطح شهررابپردازند.

آ-۸۱۹۳٤ **شهردار پایتخت**

بامداد روز یکشنبه ۲٤ اسفند ماه اعضاء هیات مدیره و کارکنان شرکت سهامی لوان تور ایران‌بمناسبت‌بزرگداشت‌روز ۲٤ اسفند (سالروز تولد اعلیحضرت رضاشاه کبیر ناجی ایران نوین) درآرامگاه سردار نامی ایران بانثار تاج گل‌ادای‌احترام کردند .

مسابقات نیمه نهائی فوتبال جام دوستی
ترکیه، شوروی
ایران، رومانی
پس‌فردا پنجشنبه ۲۸ر۱۲ر٤۸ ساعت۳ بعدازظهر
دراستادیوم امجدیه

آگهی استخدام رسمی

مرکز پزشکی فیروزگر برابر مقررات‌لایحه قانونی استخدام کشوری یك نفر پزشك متخصص بیماریهای زنان و زایمان در گروه موقت شغلی هفت از طریق امتحان و مسابقه استخدام مینمایددر صورتیکه داوطلب مستخدم دولت باشد بشرطی میتواند در امتحانات ورودی شرکت کند که از وزارتخانه یا موسسه مربوطه معرفی‌نامه مبنی بر موافقت‌ارائه دهد.

داوطلبان واجد شرایط میتوانند فرم ذیل‌را تکمیل و با دو قطعه عکس و فتوکپی آخرین‌مدرك تحصیلی و تخصص تا ۱۵ر۱ر٤۹ با پست سفارشی بکارگزینی مرکز پزشکی فیروزگر خیابان زاهد ارسال نمایند. م‌الف ۱۳۱٤۱ .

نام خانوادگی ـ نام ـ نام پدر
شماره شناسنامه ـ محل‌صدور ـ تاریخ تولد
مدرك تحصیلی و تخصصی
وضع خدمت نظام وظیفه
نشانی:
تلفن : ـ امضاء

آ-۸۱۲٥٤ ـ ۱ـ۳

ماشینهای مته ودنده پیچ بری «ساخت رومانی»

در کارخانجات بزرك و کارگاههای کوچك
درچهل‌کشور دنیا باموفقیت مورد استفاده است

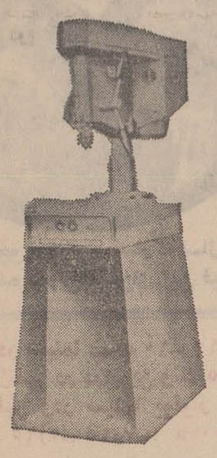

درل های رومیزی جی۱۰ - G - 10

قطر کار	۱۰	میلیمتر
حداکثر عمق	۱۰۰	«
ردیف سرعت	۸	
کارگیر مخروطی	۲	

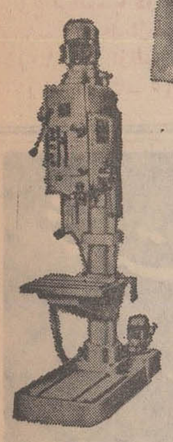

درل‌های ستونی جی ۱٦ - G - 16

قطرکار	۱٦	میلیمتر
حداکثر عمق	۱٦۰	«
کارگیر مخروطی	۳	
ردیف سرعت	۹	
خورند	٤	

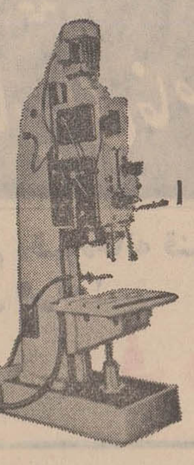

درل‌های جی ۲۵ با پایه - G - 25

قطرکار	۲۵	میلیمتر
حداکثر عمق	۲۲٤	«
کارگیر مخروطی	٤	
سرعت	۱۲	
خورند	۹	

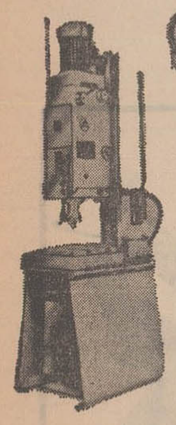

درل‌های جی ٤۰ - G - 40

قطرکار	٤۰	میلیمتر
حداکثر عمق	۲۸۰	«
کارگیرمخروطی	۵	
سرعت	۱۲	
خورند	۹	
دنده پیچ بری	۸ـ۱	میلیمتر

قابل اجرا بطور اتوماتیك یا فردی قطعه بقطعه

MASINEXPORT
FOREIGN TRADE STATE COMPANY-BUCHAREST-ROMANIA
BUCHAREST ROMANIA
7 Mutei Millo Street,
Telex : 216,
Cables : MASEXPORT - BUCHAREST

صادرکننده : ماشین اکسپرت بخارست ـ رومانی

برای اطلاعات بیشتر بشرکت پرس موتورخیابان سعدی کوی بانك تجارت خارجی مراجعه فرمائید .

برای نخستین بار در ایران
توتو
شرط بندی مسابقات فوتبال
بلیط های شرط بندی توتو بقیمت ۲ ریال در شعبات بانک صادرات تهران و شهرستانها و کیشه های امجدیه بفروش میرسد .

شکایت عجیبی که مرد ثروتمندی در دادگستری مطرح کرده است

زنی مرا به عنوان «حق السکوت» میخواهد!

«فاطمه» را دریك شب بارانی سوار اتومبیلم کردم و بین ما عشق برقرار شد وحالا که ازمن حامله شده است، تنها مرا میخواهد!

روز گذشته کارخانه‌دار چهل‌ساله‌ای از زن‌جوانی که‌از او حق‌السکوت می خواست به دادگستری شکایت کرد.

این‌مرد که مجیدنام دارد، گفت: یك‌هوس آنی نزدیك بود زندگی مرااز هم بپاشدوخانواده‌ام‌راازدست بدهم.

وی‌به خبرنگار ما گفت :زندگی من داستان‌درازی دارد .مدتی‌ازآن، شرح‌ندانم کاریها و بی احتیاطیهای من است بقیه نیز داستان رنجها و دغدغه‌های مردی که با داشتن همسرو فرزند به زن دیگری پناه برده‌است !

ماجرای زندگی من از یك‌شب بارانی شروع می شود .

آغاز ماجرا

درآن شب که یکی‌از شبهای زمستان امسال بود ، من خسته و کوفته از محل کار خود به‌خانه باز می گشتم . باران به سرعت می بارید .بطوری که‌مجبور بودم خیلی آهسته حرکت کنم از راه طولانی خانه‌ام ناراحت شده‌بودم وخستگی سرتاسربدنم را گرفته بود .

ساعت تقریبا نزدیك به هشت‌بود وباران شدید مردم‌رافراری‌داده‌بود. درگوشه خیابان زن جوان‌وزیبائی که تمام‌بدنش خیس شده بود در حالی که‌خیلی‌ناراحت به‌نظرمیرسید انتظار یك‌تاکسی‌را می کشید .

من که وضع اورادیدم به خاطر کمك به او جلوی پایش ترمز کردم وآن زن مثل این که دنیارا به او داده‌اند ، به سرعت بطرف اتومبیل من دوید ودررا باز کرد و در کنارم نشست .

ازاو پرسیدم به کجا میرود واو آدرس خیابانی رادر شمیران به من داد و گفت که اگر اورا به آنجا ببرم بسیار ممنون خواهد شد .

پس‌ازاین گفتگوی کوتاه دیگر سخنی‌بین مارد و بدل نشد وبرای چند دقیقه ای‌در زیر باران تند اتومبیلم‌را به آرامی به طرف شمیران می‌راندم .

وسوسه

آن زن بی‌نهایت زیبابود . لباس کوتاهی به تن‌داشت ودرچشمانش برق عجیبی‌دیده می‌شد . چند بار به این فکر افتادم که خودرا مرد مجردی معرفی کنم وبا او آشنایی بیشتری پیدا کنم ولی‌بعد به خود نهیب‌زدم که این کار برازنده من نیست !

چندباردزدکی واز زیر چشم به اندام او چشم‌دوختم .او بی نهایت زیبابود ودستش که خالی‌از حلقه بود ،نشان‌میداد که تنها است.

دراین‌افکار غوطه‌ور بودم که آن زن از من پرسید ،نامم چیست .نامم رابه او گفتم و پس‌از آن او محل کارم‌را جویا شد . ولی من جواب درستی‌به اوندادم . او که متوجه شد درمقابل‌او خیلی جدی هستم ، خود رشته کلام‌رابه دست گرفت و گفت :

زن بیست‌ودوساله‌ای هستم ،سه سال قبل از شوهرم که‌مردمشروب‌خواری بود ، جدا شدم و چون خانواده‌ام مرا از خودراندندو گفتند که دختر باید یك شوهر در تمام زندگیش‌داشته باشد ، اکنون تنها زندگی‌می کنم وبرای‌اینکه بتوانم به زندگی خود ادامه دهم در یك شرکت خصوصی کاری‌پیدا کرده‌ام

ازآن زن‌نامش را پرسیدم جواب داد که‌نامم «فاطمه» است .

دیگرنمی دانم بین من واو چه جملاتی‌ردو بدل شد و تا رسیدن‌به خانه‌او باهم حرف میزدیم و خیلی صمیمی شده‌بودیم ودر مقابل خانه او قراری برای روز بعد گذاشتیم‌و او حداحافظی کرد و رفت .

شب رادر خانه به فکراو بودم دائم‌به او می اندیشیدم که دیگر نباید اورا به بینم و تصمیم گرفتم که‌برای‌اولین و آخرین بار اورا به‌بینم وماجرارا بااودرمیان‌بگذارم.

در محل کارم نیزنمی‌توانستم کار کنم مرتب مراقب ساعت بودم که لحظه موعود فرارسد و من «فاطمه» را یکبار دیگر ببینم وماجرای زندگیم‌رابااو در میان بگذارم .

اولین ملاقات

پس‌از چند ساعت لحظات‌طولانی وکشنده لحظه موعود فرا رسید و من‌به محل ملاقات رفتم . فاطمه با لباس‌بی‌نهایت قشنك در محل‌مقرر حاضرشد . هنگامی که اورا دیدم بی‌اختیار به خود گفتم که او چقدر زیباست !

به هر حال او سوار اتومبیل من شد . بدون این‌که بایکدیگر گفتگوئی کنیم بیکی‌از کافه های خیابان پهلوی رفتیم . کوشیدم که وضع زندگی‌خودرا برایش روشن کنم‌وبه او بفهمانم که من مردزن‌داری هستم واتفاقا درخانواده‌ام احساس خوشبختی وسعادت‌میکنم .

ترادوست‌دارم !

هنوزاولین کلمات از دهانم‌خارج نشده‌بود که فاطمه دستهای ظریف وقشنگش‌را جلوی دهانم گذاشت وگفت هیچ چیز راجع به تونمی‌خواهم بدانم . فقط بتو می گویم که هرکس هستی‌و هر موقعیتی که داری برای من فرقی نمی کند. من ترا دوست‌دارم !

زبانم‌از گفتن‌بازماند کلمات شکل دیگری‌به خودگرفتند وناچار تسلیم‌او شدم

یکساعت از این طرف‌وآن‌طرف صحبت کردیم و اوبازرنگی‌ومهارت خاصی سعی می کرد که ذهن‌مرا ازخانواده‌ام منحرف کندو متوجه خود و زیبائیهایش سازد .

پس‌از این که صورت حساب کافه را پرداختم .بنابه پیشنهاد فاطمه به‌خانه‌اش رفتم . چند ساعت درخانه او و نزداو بودم .

مدتی ازاین ماجرا گذشت ومن اکثر روزها فاطمه را می‌دیدم و چند ساعتی را بااو می گذرانیدم و حس می کردم که به‌سعادت واقعی دست یافته‌ام. فاطمه آدرس محل کار مرا نمیدانست ومن‌نیزاصراری نداشتم که آدرس را به‌او بدهم. باین ترتیب فقط من‌آدرس او را داشتم.

به محل کارم آمد

مجید سپس گفت: برای چند هفته‌ای به‌سراغ اونرفتم. یك روز که درمحل کارم نشسته بودم،تلفن اطاقم زنك‌زد ورئیس دفترم‌گفت که خانمی بامن کار دارد. به‌او گفتم که آن‌زن‌را به‌اطاقم راهنمایی کند. هنگامی که دراطاق باز شد،فاطمه رادیدم. او بدون یك‌کلمه حرف‌به روی مبلی نشست .

بدون مقدمه ازاو پرسیدم که آدرس محل کارم را از کجاپیدا کرده است؟ جواب داد: فاکتور و چندپرونده در اتومبیل تو بود و هنگامی که تو برای‌خرید سیگاراز آن بیرون رفتی به‌آنها دقت کردم وآدرس محل کارت را به خاطر سپردم .

*** خبر خوش**

فاطمه که خیلی سرحال‌بودگفت که خبرخوشی برای‌من دارد. ازاو پرسیدم که‌خبر خوش‌او چیست ؟ جواب دادکه ازمن حامله است !

هنگامی که‌این کلمات ازدهان فاطمه خارج شد، درست مثل این بودکه یك کاسه آب سرد برروی سرم ریخته باشند. مدتی مبهوت به‌او نگاه کردم.

هرطور شده‌بود اورا راه‌انداختم وبااو قرار گذاشتم که بعدازظهر اورا ببینم .

آن‌روز رادراداره درنهایت‌پریشانی وناراحتی بودم. حال خودرا نمی‌فهمیدم ودائم دراضطراب بسرمی‌بردم. به‌همسر وسه کودك زیبایم فکر می کردم. ولی راه حلی برای وضع بغرنجی که‌برایم پیش آمده بود، پیدا نمی کردم .

ظهر به‌خانه رفتم. در خانه نیز دائم در اضطراب بودم ووضع من طوری شده بودکه همسرم متوجه پریشانحالی من شد وبامحبت‌زیاد، علت آن‌را جویا شد. به‌یك‌نحوی سروته قضیه رابهم آوردم وبعداز ظهر به‌دیدار فاطمه رفتم .

وقتی درکنار اونشستم، ماجرای زندگیم را به‌تفصیل برایش شرح دادم .

به او گفتم که زندگی ما به معمائی شبیه شده است واو، باید دراین مورد به‌من کمك کند .

فاطمه پس‌ازشنیدن حرفهای‌من، گریه کرد وصدای گریه اوبحدی بلند بودکه‌ماندن‌ما درآن‌رستوران دیگر امکان نداشت. بیرون رفتیم وداخل اتومبیل نشستیم و مدتی‌بی هدف در خیابانهای تهران‌باینطرف وآن‌طرف می‌رفتیم .

*** ترا از دست نمیدهم**

هرچه کردم که به‌او بفهمانم باید موضوع رابه‌نحوی حل کنیم، نتوانستم واو عاقبت گفت: من ترا دوست دارم ودرتمام زندگیم‌دورانی به‌بزرگی وعظمت مدت آشنائی‌باتو نداشته‌ام. من به‌هیچوجه مرد ایده‌آل زندگیم را ازدست نخواهم داد وتو درهر موقعیتی که باشی من ترا ازدست نخواهم داد !

*** برسر دوراهی**

مجیددراینموقع گفت وضع بغرنج وناراحت کننده‌ای دارم دیروزفاطمه به‌من تلفن زد وگفت که‌اگر بااو نباشم جریان‌را به‌همسرم خواهد گفت .

حال به‌دادگستری آمده‌ام تا تکلیفم را معلوم کنم. اگر اوبه عنوان حق‌السکوت پول می‌خواست حاضر بودم حتی مقداری اززمینها ومستغلات رابه‌او بدهم. ولی حق‌السکوت او خود من هستم. اگربا او قطع رابطه کنم، زندگیم ازهم پاشیده خواهد شد واگر بااوباشم خیانتی بزرك درحق زن وفرزندانم کرده‌ام. بهرحال قانون‌باید تکلیف مرا روشن کند. اگرباید مجازات شوم، حاضرم !

فقط تاجمعه ۲۹ اسفند
سه روز دیگر
فرصت‌دارید تابا افتتاح‌حساب پس‌انداز در
بانك اعتبارات تعاونی توزیع
۲۰۰۰ سکه پهلوی طلا
جایزه بگیرید و از
ده خانه مدرن
باقساط دهساله بدون‌بهره به ارزش
۱۵۰۰۰/۰۰۰ ریال
استفاده فرمائید
شعب شبانه‌روزی بانك اعتبارات تعاونی توزیع «میدان مخبرالدوله و میدان ۲۴ اسفند» همه روزه حتی ایام تعطیل از ساعت ۸ صبح الی ۱۰ بعداز ظهر یکسره آماده افتتاح حساب پس‌انداز می باشند .

برنامه مخصوص نوروز سینماهای
ب.ب ـ بولوار
درایوین سینماونك
پخش صدا در درایوین سینماورستوران‌سینما(سالن سرپوشیده) ونك بزبان های فارسی وایتالیائی در یك‌زمان
تنها فیلم نوروز امسال برای خانواده‌ها
تبریك میگیم ما دوتا ـ یکی دراز یکی کوتاه
چیچو و فرانکو علیه اس اس
رنگی

عید باچیچو فرانکو ـ مبارکه سال نو
هرچه‌که خنده دارین ـ برای این فیلم بزارین
شروع سانسها در سینما ب.ب ۱۰ـ ۱۲ صبح ۲ـ ۴ـ ۶ـ ۸ـ ۱۰ بعد ازظهر در درایوین ونك ۶٫۴۵ـ ۸٫۴۵ـ ۱۰٫۴۵ بعد ازظهر ودر سینما بولوار ۱۱٫۱۵ صبح ۱٫۱۵ـ ۳٫۱۵ـ ۵٫۱۵ـ ۷٫۱۵ـ ۹٫۱۵ بعدازظهر

برنامه مخصوص
نوروز سینما
دنیا
آتش فروزان وجاودان
سینمای هند
«سنگام» فیلمی که هزاران هزار بار باید آنرا دید
«سنگام» پیوند دهنده عشقها ودوستی‌ها
سنگام
دوبله فارسی رنگی

عشق برای او زندگی بود .

درنظر او پیمان ازدواج بالاتر از عشق بود .

برنامه ویژه نوروز ۱۳۴۹
سینما آتلانتیک
سفری عظیم وپرشکوه بدنیاهای ناشناخته وتماشای عجایب شرق وغرب
درجستجوی بهشت

CINERAMA
رنگی ـ باصدای استریوفونیك ۶ باندی
SEARCH FOR PARADISE
بطریقه سینه راما

شرکت پلار سوك بزرگ اسلامی را به عموم شیعیان تسلیت عرض مینماید و بواسطه حرمت این ایام همگام باعزاداران حسینی در قیمت بخاریهای خاص شبستان و مساجد ۲۰٪ تخفیف قائل شده و امید است به پیشگاه سرور شهیدان قبول افتد ـ تلفن اداره فروش ۷۵۸۴۵۳ ـ تلفن سرویس ۷۹۲۶۴۸

بعداز فیلم «قهوه‌خانه قنبر» سال سال شهر هرته !...
برنامه مخصوص نوروز سینما های
پلازا ـ حافظ ـ الوند ـ ری ـ کیهان
فردوسی ـ مراد ـ پرسپولیس ـ کارون ـ قصر طلائی ـ وپانوراما
پارسا فیلم تقدیم میکند فریده نصیری منوچهر صادقپور درفیلم
شهر هرت

باشرکت : آنوش . ابراهیم فخار
اسدالله یکتا . فرنگیس فروهر
گیتا . ایران قادری . گیتی جعفری
و جهانگیر غفاری
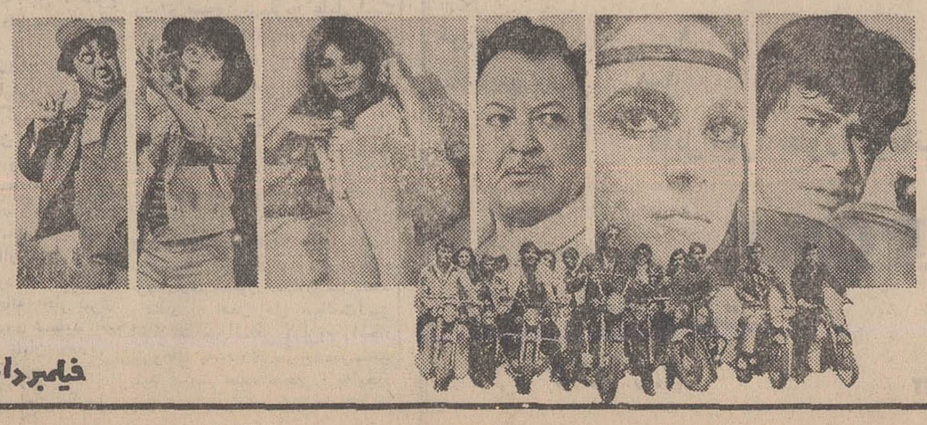
کارگردان : منوچهر صادقپور
فیلمبردار : مازیار پرتو . داستان از : کیهرام
همزمان باتهران در مشهد (سینماهای کریستال ـ متروپل) آبادان (سینما های متروپل ـ شیرین) خرمشهر (سینماحافظ)

مجالس ترحیم

بدینوسیله مرگ جانگداز دوشیزه ناکام **بتول رضائی** خواهر همکار ارجمند آقای اسدالله رضائی را باطلاع میرساند مجلس ترحیم آن مرحومه روز پنجشنبه ۲۸ر۱۲ر۴۸ ازساعت ۲ الی ۵ بعدازظهر در مسجد امام‌حسین «ع» بنشائی میدان شهناز منعقد است .

بهداری شرکت برق منطقه‌ای تهران
آ ـ ۳۷۹۷۹

بدینوسیله فوت ناهنگام دوشیزه **بتول رضائی** کارمند این اداره را باطلاع همکاران اداری و دوستان آن مرحومه میرساند . مجلس ختم آن شادروان ازساعت ۲ الی ۵ بعد ازظهر روز پنجشنبه ۲۸ اسفند در مسجد امام‌حسین درمیدان فوزیه اول خیابان شاهرضا منعقد میباشد .

امور اداری شرکت ملی صنایع پتروشیمی
آ ـ ۸۱۹۹۲

خانواده‌های : رضائی ، مستوفی‌زاده ، اشراق ، قاضی مرادی ، خداوردیان ، صلاحی ، سلطان‌مرادی ، سیف‌الهی ، کمال‌خانی

درگذشت ناهنگام وتاثرانگیز شادروان دوشیزه ناکام **بتول رضائی** راباطلاع دوستان و آشنایان وبستگان میرساند مجلس ختم مردانه آنمرحومه ازساعت ۲ الی ۵ بعدازظهروز پنجشنبه ۲۸ اسفندماه در مسجد امام‌حسین میدان فوزیه اول خیابان شاهرضا و ختم زنانه آن ناکام در همان ساعت وهمان روز در منزل شخصی واقع در خیابان جابری کوچه رضائی کاشی ۲ منعقد خواهد بود .

آ ـ ۸۱۹۹۲

بخانواده رضائی وسایر بازماندگان آنمرحومه مصیبت وارده را تسلیت میدهیم

درگذشت ناگهانی مادربزرگوارمان **بانو حاجیه‌نصرت کلانتری** راباطلاع بستگان و دوستان میرسانیم .

مجلس ترحیم روز ۵شنبه ۲۸ اسفندماه ۴۸ ازساعت۳تا۵ بعدازظهر در مسجد فخرالدوله واقع در دروازه شمیران و مجلس ختم زنانه همان روز در منزل شخصی واقع درخیابان ژاله خیابان وحید دستگردی کوی قائن‌پلاک ۲۳ منعقداست.

حاج‌محمدابراهیم ، فاطمه ، فروغ ، فردوس ، رضا ، جواد ، منصور ، کلانتری ، خاندانی ، حاج‌محمد محیط ، صادق‌محیط ، محمدرضامحیط ، محسن محیط ، سروان منوچهر محیط ، دکتر احمد محیط ، مهدی ، محمد، مجید محیط ، خانواده‌های یزدانی ، صفا ، گرامی ، مرتضوی ، کرباسی ، باقری ، رسولی

آ ـ ۳۷۹۸۳

بعموم بازماندگان بویژه فرزندان آنمرحومه مصیبت وارده را تسلیت میدهیم

خانواده های : فرد اصفهانی . سودآور. رفیعی .سپهراد. زکی زاده . افشار. شیرازی . بدر علیشاه . تمنائی. گل‌محمدی فرد مقدم . بهرامی . کریمی . محمد تقی .

بانهایت تاسف درگذشت **آقای حسین فرد اصفهانی** راباطلاع دوستان‌وآشنایان میرسانند . مجلس‌ترحیم زنانه و مردانه آن مرحوم در روز چهارشنبه ۲۷ اسفند ماه‌ازساعت ۳ تا ۵ بعداز ظهر درمسجد الجواد واقع درخیابان روزولت میدان ۲۵ شهریور برگزار خواهد شد.

بعموم بازماندگان آن مرحوم مصیبت وارده‌را تسلیت میدهیم.

خانواده های : جوادی . شیخ‌جوادی . اسمعیل زاده . شایگان . پیامیار . راستانی . غازی‌بیات . فیروزبخت .انصاری داوری . نجف آبادی . دیلمقانی . اهرنجانی .شناور .حبیبی. علیزاده . رضوانی . عدلی . هاشم‌زاده ، چاوش‌زاده .سیروس سیروسی .دکتربهزاد.

بانهایت‌تاسف‌درگذشت مرحوم مغفور **آقای مشهدی میرزامحمدجواد زاده دیلمقانی** بزرگ خاندان راباطلاع آشنایان ودوستان میرسانند . مجلس ختم زنانه آن مرحوم از ساعت ۲تا۴ بعدازظهر روز پنجشنبه ۲۸اسفند ماه و مجلس ختم مردانه از ساعت۴تا۶ بعدازظهر همانروز در خانقاه صفی‌علیشاه برگزار خواهدشد.

آ ـ ۳۷۶۹۹

بعموم‌بازماندگان آنمرحوم مصیبت‌وارده را تسلیت میدهیم.

باکمال تاسف و تاثر درگذشت ناگهانی شادروان **حاج‌یدالله ناصح** بزرگ خاندان **ناصح** را باطلاع کلیه اقوام و دوستان آن مرحوم میرساند . مجلس ختم آن مرحوم روز پنجشنبه ۲۸ر۱۲ر۴۸ از ساعت ۹ الی ۱۱ صبح ومجلس ختم زنانه نیز در همان روز از ساعت ۱۱ الی ۱۲ونیم درخانقاه صفی‌علیشاه واقع در خیابان صفی‌علیشاه برگزار میگردد .

معصومه ناصح ، مهری ناصح ، حاج ذبیح‌الله قانع ، سرهنگ دوم اسدالله ناصح ، حاج فضل‌الله ناصح ، سروان علی ناصح ، اللهیار ناصح ، حاج باقر بختیار .

آ ـ ۳۷۸۷۷

بعموم بازماندگان آن مرحوم مصیبت وارده را تسلیت میدهیم

باکمال تاسف‌و تاثردرگذشت مرحوم **سبحان‌الله‌سلطان محمدی** رادر طالقان باطلاع بستگان و دوستان میرساند . مجلس ختم مردانه آنمرحوم ازساعت ۳ تا ۵ بعداز ظهر روز پنجشنبه ۲۸ر۱۲ر۴۸ درمسجد اعتماد واقع درهفت چنار و مجلس زنانه درهمانروز و ساعت درخیابان قزوین ۶ متری حاج‌عبدالله کوچه سلیمیان کاشی ۶۵ منعقد است.

نجی‌الله و امان‌الله سلطانمحمدی ، آقابزرگ نجاری ، ارژمند ، حاجی‌فرخ رمضانی ، و خانواده سلطان محمدی.

آ ـ ۳۷۹۰۹

بعموم بازماندگان آنمرحوم مصیبت وارده را تسلیت میدهیم.

بدینوسیله فوت مرحومه مغفوره **بانو بتول خالقی** همسر آقای عباس سمسار را باطلاع میرساند . مجلس ختم زنانه‌روز سه‌شنبه ۲۶ر۱۲ (تاسوعا) ازساعت ۴تا ۷ در منزل آنمرحومه واقع در قلهک خیابان دولت سه‌راه نشاط کوچه شباب کوچه فرهاد پلاک ۲دختم مردانه روز چهارشنبه (عاشورا) ازساعت۳ تا۵ بعدار ظهر در مسجد حاج‌حسن واقع در خیابان شاهپور ارامنه برگزار میشود .

جلال بزرك ، علی سمسار ، رضا سمسار، مهندس‌محسن گرامیان ،مهدی سمسار .

۲ـ۲ آ ـ ۳۷۷۶۷

بانهایت تاثر درگذشت شادروان **بانو شایسته اباذرغفاری** راباطلاع بستگان وآشنایان میرساند . مجلس ترحیم آن مرحومه باحترام ایام سوگواری‌خامس‌آل‌عباعلیه‌السلام‌تشکیل نمیشود .

روز پنجشنبه ۲۸ اسفند از ساعت ۲الی ۴ بعدازظهر مجلس تذکری در منزل آنمرحومه واقع در چیذر شمیران منعقد خواهد بود .

غفاری ، استادآقاجانی ، ضرابی ، سیاه‌پوش ، صبوری شیبانی ، قوانلو ، ملك‌آرا ، غفوری ، فرهی ، رحیمی ، دادور رفعتیان ، وصال ، خرشا ، کوشا ، صالح،روحانی،مرشدزاده اسفندیاری ، پولادژ ، انصاری ، پردلی ، نیکخواه،عرب‌نجفی

آ ـ ۳۷۹۲۷

بعموم افراد خانواده‌های عزادار بویژه بازماندگان آن مرحومه مصیبت وارده را تسلیت میدهیم

خانواده‌های تبریزیان ، اخوان ، زوار ، رشیدی،شریف دانشور

باکمال تاسف فوت مرحومه مغفوره **خلد آشیان حاجیه ربابه اخوان (تبریزیان)** مادر گرامی بانوان اشرف،بدرالزمان صدیقه، ثریا ، مهین و آقایان محمد علی باقرو عباس‌تبریزیان را به اطلاع فامیل ودوستان و آشنایان می رساند .

مجلس ترحیم‌مردانه آن مرحوم روز چهارشنبه ۲۷اسفند ازساعت سه‌ونیم تا پنج ونیم‌بعداز ظهر در مسجد مجد برقرار است و ختم زنانه از صبح تا عصر همان‌روز در تجریش‌جاده نیاوران چهارراه مجد خیابان مژده کوچه اول دست‌راست (کوی‌دانش) در مقابل پلاك ۱۹ منعقد می باشد .

۲ـ۲ آ ـ ۸۱۶۸۸

یادبود

چون روز پنجشنبه بیست‌و هشتم اسفند ماه جاری‌مصادف باد‌ومین سال‌درگذشت **بانو عزت‌الملوك سهراب‌زاده** می‌باشد بدینوسیله باطلاع اقوا ودوستان ارجمند می رساند که مراسم یادبود عصر روز چهارشنبه ۲۷ر۱۲ر۴۸ در منزل و بعد ازظهر روز پنجشنبه ۲۸ر۱۲ر۴۸ برسر آرامگاه آن مرحومه واقع‌در قم صحن مطهر حضرت معصومه برگزار می شود . وقت حرکت از تهران بقم ساعت ۹ صبح روز پنجشنبه از منزل‌آن مرحومه واقع درخیابان شهباز بن‌بست قانع شماره۱۱۴۱خواهد بود .

خانواده سهراب‌زاده

باستحضار خویشان و آشنایان محترم مرحومه‌زینت‌السلطنه **صدقیانی** (مشیری) میرساند نظر براینکه چهلمین روز وفات آنمرحومه مصادف باروز اول سال نو می باشد از برگزاری مراسم معذور و هزینه آن به مصرف امور خیریه خواهد رسید .

صدقیانی ـ مشیری

آ ـ ۳۷۷۴۳

باطلاع کلیه دوستان و خویشان میرساند که مراسم‌شب هفت شادروان آقای **حسن ایرانپور** همسر و پدر مهربانمان از ساعت ۳ تا۵ بعد از ظهر روز پنجشنبه ۲۸ر۱۲ر۴۸ درامامزاده صالح تجریش برگزار می شود .

ملکزاده ایرانپور. اختر دژبان ، مهدی‌وفادار، دکترایرانپور

آ ـ ۳۷۹۱۹

سالگرد خاموشی تو ـ سال‌روزسیه‌بختی‌من

مناسبت سال‌روز درگذشت شادروان‌**محمد هدایتی** مجلس یادبودی در روز چهارشنبه ۲۷ اسفند ماه از ساعت ۳ و نیم الی ۵ونیم عصردر مسجد خمیر کلایه لاهیجان منعقد است از دوستان و بستگان آنمرحوم تمنا دارد با شرکت در مجلس یادبود و تلاوت قرآن روح آنمرحوم‌را شادفرمائید .

لاهیجان ـ ملوك ـ هدایتی

آ ـ ۸۱۹۱۴

بمناسبت سالگردرگذشت مادر عزیزمان‌شادروان بانو راضیه‌حریری روزچهارشنبه ۲۷ر۱۲ر۴۸ ازساعت ۳الی ۶ بعد از ظهر مجلس‌یادبودی در منزل آقای منصورانصاری‌واقع در خیابان‌پهلوی ـ روبروی خیابان آریامهر ـ کوچه عبده ـ شماره ۳۵ر۲ منعقد می‌باشد.

فیروزه‌ـ‌مهری‌ـ جمشیدتهرانچیان

آ ـ ۳۷۷۰۳

سپاسگزاری

از دوستان ، خویشاوندان و سروران گرامی که‌بواسطه پیش‌آمد فوت مرحوم **سیدجلال‌قضائی** در مجلس ختم و شب هفت آنمرحوم شرکت ویا بوسیله‌نامه و تلگراف اظهار همدردی فرموده‌اند بی‌نهایت تشکر وسپاسگزاری نموده و چنانچه بواسطه گرفتاری وتالم روحی در تشرف‌حضوردوستان قصوری رخ‌دهد معذرت خواسته سلامت و توفیق همگی رااز خداوند خواهانیم .

خانواده قضائی و خانواده‌های وابسته

آ ـ ۳۱۹۹۹

از کلیه دوستان و سروران عزیزی که بمناسبت درگذشت شادروان منیر مظفری همشیره ایرنجانبان حضورا ابراز‌همدردی ودلجوئی‌فرموده‌اند صمیمانه سپاسگزاری نموده ضمنا چنانچه بعلت تالمات روحی در شرفیابی وعرض تشکر حضوری‌قصوری روی دادعفو خواهندفرمود .

نیره‌اعظم و فرح‌مظفری

آ ـ ۳۷۸۶۹

از سروران گرام و دوستان ارجمندی که در مصیبت وارده و مراسم ختم وشب‌هفت شرکت‌فرموده‌وبوسیله‌جرایدو تلگراف ابراز همدردی‌نموده‌اند صمیمانه سپاسگزاری مینمائیم.

خانواده‌خسروی

آ ـ ۳۷۵۱۱

تشکر و اعتذار

از کلیه ذوات معظم و سروران گرام و دوستان عزیز و اقوام که بمناسبت فوت همسرم بوسیله حضور در مجلس ترحیم یا تلگراف و نامه ابراز همدردی و تفقد فرموده‌اند سپاسگزار میباشم .

چنانچه بعلت ایام سوگواری حضرت خامس آلعبا و تالمات روحی در شرفیابی حضوری تاخیر روی دهد امیدعفو دارم .

سید نورالدین ـ استوان

آ ـ ۳۷۸۸۹

سپاسگزاری

بدین‌وسیله از کلیه همقطاران عزیز ودوستان‌و آشنایان وفامیل‌که برای بزرگداشت روح مرحومه روان‌شادمعصومه افشار در مراسم تشییع‌جنازه‌و مجالس ترحیم شرکت‌نموده‌اند یاوسیله نامه و تلگراف ودرج‌درروزنامه های رسمی کشور ابراز محبت نموده و تسلی خاطر بازماندگان آن مرحومه را فراهم نموده‌اند سپاسگزاری نموده بقاء عمر و عظمت‌همگی را از درگاه ایزد یکتا مسئلت داریم

کرمانشاه ـ امینی ـ غزنوی

آ ـ ۸۲۰۰۴

از ذوات‌محترم وکلیه دوستان‌و آشنایان وخانواده هائی که درمرگ برادر بزرگوارم شادروان‌**سرهنگ غلامرضاساسانی** حضورا ویاکتبا وتلگرافا اظهار همدردی فرموده و موجب تسکین آلام خانواده ماوخانواده های وابسته گردیده‌اند بی نهایت سپاسگزاربوده‌وچنانچه بعلت تالمات روحی درشرفیابی حضوری ویاعرض پاسخ‌تاخیر شود امیدعفو داشته وپوزش میطلبم.

سرتیپ‌ساسانی

آ ـ ۳۷۹۴۷

جناب آقای مهندس اسکندر فیروز ریاست محترم سازمان شکاربانی

از اظهار همدردی وهمکاریهای ان سازمان که در مرگ برادر بزرگوارم شادروان **سرهنگ غلامرضا ساسانی** مبذول داشته‌اند سپاسگزار بوده‌و توفیق بیشتر آن سازمان‌را درنیل بهدفهای ملی‌آرزومندم.

سرتیپ‌ساسانی

آ ـ ۳۷۹۴۷

جناب‌آقای بهنیا ذیحساب محترم‌واحد آب

ازاظهار لطف‌وهمدردی آن‌جناب‌و جنابان‌آقایان‌تهرانچی ونوری‌وسایر همکاران محترم که در مرگ‌برادر ارجمندم شادروان **سرهنگ غلامرضا ساسانی** مبذول فرموده‌اندبانهایت احترام سپاسگزاری مینمایم.

اشرف ساسانی

آ ـ ۳۷۹۴۷

مجالس وعظ و سوگواری

الحسین مصباح‌الهدی

از شب دوازدهم محرم خطیب معظم حاج سیدمهدی صدر و دانشمند ارجمند ، نویسنده بزرگ آقای هاشمی‌نژاد تا ده شب در مسجد امام‌حسین (ع) (میدان شهناز) افاضه می فرمایند .

هیئت حسینی تهران

آ ـ ۸۱۸۸۶

از شب یازدهم در مسجد حسینی بعد از نماز سوگواری برقرار و از ساعت ۷ دانشمند معظم جناب آقای فاطمی افاضه میفرمایند .

العبد سید ناصرالدین ابطحی

شهباز . تیردو قلو . اول شوش شرقی .

آ ـ ۳۸۷۴۹

در مسجدارك

فردا (روز عاشورا) مراسم سوگواری از ساعت ۸صبح تا۱۲ در مسجد ارك برقرار و آقایان دکتر صالحی کرمانی، غروی ، شجونی و کفائی مستفیض میفرمایند .

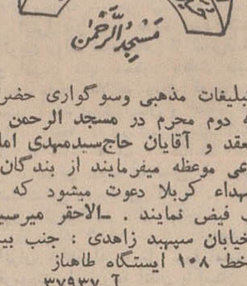

برنامه تبلیغات مذهبی وسوگواری حضرت سیدالشهداء علیه‌السلام دهه دوم محرم در **مسجد الرحمن** از ساعت ۷تا۹ بعدازظهر منعقد و آقایان حاج‌سیدمهدی امامی وحاج سید **ابوالقاسم شجاعی** موعظه میفرمایند از بندگان خدا بخصوص علاقمندان به‌شهداء کربلا دعوت میشود که در مجلس عزا حاضر و کسب فیض نمایند . ـ الاحقر میرسیداحمد روضاتی

نشانی: خیابان سپهبد زاهدی : جنب بیمارستان آپادانا کوچه خسرو خط ۱۰۸ ایستگاه طاهباز

آ ـ ۳۷۹۳۷

در مسجد تکیه دباغخانه

طبق معمول همه‌ساله در مسجد تکیه دباغخانه مجلس عزاداری خامس‌آل‌عبا در دهه اول ماه محرم به‌مدت ده‌شب زیرنظر آقای شعبان جعفری برگزار میگردد دراین مجلس آقای دکتر مهاجرانی سخنرانی میفرمایند .

۳ـ۱

تسلیت

جناب آقای رضا کلانتری

درگذشت مادر گرامیتان را تسلیت گفته خود رادر غم شما شریك میدانم .

مسیح‌الله بیگلری

جناب آقای رضا کلانتری

کارمندان وکارکنان شرکت آگهی زیبابانهایت‌تاسف وتاثر درگذشت مادر گرامیتان راتسلیت گفته وصبر و شکیبائی شمارا از خداوند متعال خواستارند .

آ ـ ۸۲۰۳۰

تیمسار سرتیپ دکتر گوران و بانو

مصیبت وارده را تسلیت عرض میکنیم .

سرهنگ دکتر بنیادی و بانو

آ ـ ۳۷۸۱۷

تیمسار سرتیپ دکتر گوران و بانو

بانهایت تالم مصیبت‌وارده را از طرف کادر مامائی و پرستاری بیمارستان خانواده حضور جنابعالی وسرکار خانم تسلیت عرض میمایند .

مینو امیر حسامی

آ ـ ۳۷۸۱۵

تیمسار سرتیپ دکتر گوران و بانو

مصیبت وارده را خدمت جنابعالی و سرکار خانم تسلیت عرض مینماید .

محسن کمره و بانو

آ ـ ۳۷۸۱۳

تیمسار معظم سرتیپ دکتر محمد گوران

پزشکان ، تکنیسینها و سایر کارمندان آزمایشگاه های بیمارستان خانواده بدینوسیله مصیبت وارده را بجنابعالی و خانواده محترم تسلیت عرض نموده بقاء عمر آن تیمسار بزرگوار و خانواده جلیل را از خداوند متعال خواهانیم .

آ ـ ۳۷۸۱۱

جناب آقایان رضا و ناصر کلانتری

مصیبت وارده را صمیمانه تسلیت عرض نموده و خود رادر غم شما شریك میدانیم .

نصیری وبانو

آ ـ ۳۷۹۶۹

سرکار سرهنگ ۲ اسداله ناصح

مصیبت وارده و فوت پدر بزرگوارتانرا از سوی خود و همکاران صمیمانه تسلیت گفته و برای شما و تمام‌بازماندگان محترم از خداوند متعال صبر جمیل مسئلت دارم .

سرلشگر فخر مدرسی

آ ـ ۳۷۸۵۵

تیمسار سرلشگر وشمگیر

باکمال تاسف مصیبت وارده به‌آن تیمسار معظم رااز طرف خود و همکارانم تسلیت عرض میکنم.

سرتیپ ملك‌پور

آ ـ ۳۷۹۱۵

تیمسار سرلشگر معصومی نائینی

مصیبت وارده را صمیمانه تسلیت عرض میکنم.

سرتیپ ملك‌پور

آ ـ ۳۷۹۱۵

دوست عزیزم جناب آقای بیوك مهدوی کوزه‌کنانی معاون محترم اداره کل امور مالی وزارت منابع‌طبیعی

مصیبت وارده را به آن جناب و سایر بازماندگان محترم تسلیت عرض نموده و خودرا درغم آن دوست عزیز شریك می دانم.

نوشهر ـ هادی نوری موسوی

آ ـ ۸۱۹۲۴

تیمسار گرامی سرتیپ دکتر گوران و بانو

درمصیبت وارده خود راشریك دانسته و بقاء عمر خانواده محترم رااز خداوند متعال خواستاریم.

سرهنگ دکتر حسام‌الدین خرمی و بانو

آ ـ ۸۱۹۴۸

کارکنان و کارمندان بیمارستان منطقه‌ای ۵۰۴

مصیبت وارده را به خانم تیمسار دکتر گوران تسلیت عرض می نمایند.

سرهنگ دکتر حسام‌الدین خرمی

آ ـ ۸۱۹۴۸

سرکار علیه خانم بدری بهجت (مجیدی)

بانهایت تاسف درگذشت ابوی گرامیتان را تسلیت عرض مینمائیم.

محمدتقی حیدری و بانو

آ ـ ۸۱۹۵۰

سالگرد مرگ جانگداز دکترهادی صباغ‌زاده

ای‌کاش انسانها نمیمردند ، ای‌کاش دانشمندان چهره مرگ را بوسه نمیزدند وای کاش‌انسان بافضیلت ودوست پراحساسم دکترهادی صباغ‌زاده این‌چنین نابهنگام‌زندگی را بدرود نمیگفت درغبار اندوه مرگ اوغزل زیر نقش گرفت .

بیاد دوست ناکام‌شادروان دکتر صباغ زاده

رفتی‌و داغ درد بدلها گذاشتی — نقشی زبیوفائی دنیا گذاشتی
یاور نمیکنم که تورفتی‌و این چنین — در خاك تیره‌آن تن رعنا گذاشتی
آنجامگرچه‌بود که دور ازوفای‌عهد — گشتی‌و یادخویش دراینجاگذاشتی
امروز روز شادی‌وعشق‌وجوانی‌است — دیدار ازچه‌روی به‌فردا گذاشتی
صدقصه دردبود درآن واپسین نگاه — بردیده نقش مرگ تمنا گذاشتی
باداغ سینه ، دردل تنهائی سیاه — چون لاله سربدامن صحراگذاشتی
برخیز، کاین‌بهار دل‌انگیز دلفریب — باسوسن‌و بنفشه‌و مینا گذاشتی
بایاد مرگ تو دل‌ازاندیشه‌دورنیست — این دردتاابد بدل ما گذاشتی
دیگر مرا نماند بلب خنده، تابجای — خاکستری از آتش سودا گذاشتی
ای‌اشك‌غم که‌چهره‌جان‌شستشودهی — نازم ترا که رخنه بخارا گذاشتی
صدشکر ، ای خیال شررخیز یاداو — کامشب دوباره بردل من‌پاگذاشتی
از اشك دیده‌خاك‌تراگل کنم بسی — مارانگر چگونه تو تنها گذاشتی

بااین غزل که سنك‌بافغان درآورد
«پروانه» یادهادی زیبا گذاشتی

دکترعلی‌رضا میثمی «پروانه»
فروردین ۱۳۴۸

آ ـ ۳۷۷۹۴۵

تیمسار سرلشگر معصومی نائینی

بانهایت تاثر و تالم مصیبت وارده را بحضور آن‌تیمسار وخانواده محترم معصومی‌و معصومخانی تسلیت‌عرض مینمائیم.

سرتیپ مشرفی ، سرهنگ رحمانی ، سرهنگ پلاتینی ، سرهنگ‌هادیان ، سرهنگ دوم‌افشارجوان ، سرهنگ دوم‌طوفانی ، سرهنگ دوم اسراری نظامی ، سرگرد شاهرضا ، سرگرد ایرانتاش ، سرگرد رحیم‌زاده ، سرگرد یزدان‌پناه ، سروان مدنی،سروان‌زنگنه، ستوان یکم‌هداوند، ستوان‌یکم شکوری ستوان‌یکم‌پیروزنیا، ستوان‌یکم‌اصغری ، ستوان‌یکم سعیدی، ستوان‌یکم‌جوادی، ستوان‌دوم‌ایرانپور، ستوان‌دوم‌هنوردی.

آ ـ ۳۷۹۱۱

کارمندان‌سرشکاربانی سمنان درگذشت نابهنگام‌همکار گرامی سرکار سرهنگ ساسانی رئیس اداره کل شکاربانی ونظارت بر صید مازندران رابتمام همکاران ارجمند بخصوص خانواده آن فقید سعید تسلیت عرض می نماید.

ناصر بیانی

آ ـ ۸۱۹۱۸

بانهایت تاسف وتاثر درگذشت نابهنگام دوست‌گرامی شادروان سلیمان بنابی رابه‌بازماندگان آنمرحوم مخصوصا خانواده بنابی وآذری تسلیت عرض نموده و خودرا در اندوه عظیم آن خانواده شریك میدانیم .

اهواز : عزت‌الله و عزیزالله هویت‌دوست

آ ـ ۸۱۹۴۲

تیمسار سرتیپ دکتر گوران وبانو

بانهایت تاسف مصیبت وارده‌را ازطرف کلیه افسران ـ کارمندان ـ درجه‌داران بیمارستان خانواده بعموم‌بازماندگان مخصوصا به آن تیمسار وسرکارعلیه‌خانم‌تسلیت‌عرض‌مینمایند

سرهنگ دکتر عابدینی

آ ـ ۳۷۸۱۹

تیمسار سرتیپ دکتر گوران وبانو

بایکدنیا تاسف مصیبت وارده‌را ازسوی پزشکان‌و کادر فنی بیمارستان خانواده حضور جنابعالی وسرکار علیه خانم تسلیت عرض می‌نماید .

سرهنگ دکتر یحیی معاصر

آ ـ ۳۷۸۲۱

سرکار سرهنگ ۲اسداله ناصح

بانهایت تاثر مصیبت وارده‌را به‌سرکار و خانواده‌گرامی ازسوی خود وهمکارانم تسلیت می‌گویم .

سپهبد شفقت

آ ـ ۳۱۸۵۷

تیمسار سرلشکر معصومی

بانهایت تاسف وتاثر مصیبت وارده‌را ازسوی خود و همکارانم به آن تیمسار معظم و خانواده محترم تسلیت عرض می‌نماید .

سرلشکر معین‌زاده

آ ـ ۳۷۸۶۷

تیمسار معظم سرلشگر معصومی نائینی

بایکدنیا تالم و تاثر مصیبت وارده را بحضور آن‌تیمسار معظم تسلیت عرض مینمائیم . کارمندان دفتر وزارت جنك :

روستائی ، فراهانی ، نراقی ، جعفری ، شمس کوهپائی

آ ـ ۳۷۹۱۲

آقای تیرداد ضرابی و بانو

دانشجویان و کارکنان موسسه عالی فیزیوتراپی‌مصیبت وارده را تسلیت میگویند .

دکتر منوچهر نواب

آ ـ ۳۷۹۰۱

تیمسار سرلشگر معصومی نائینی

من ازسوی خود وکلیه همکارانم مصیبت وارده راتسلیت میگویم .

سرلشگرمحسنی شبستری

آ ـ ۳۷۹۸۵

کارکنان‌واحد شیشه پرکنی انبارنفت نازی‌آباد

مصیبت‌واردەرا به جناب آقای احمد لاهیجی تسلیت عرض‌نموده سعادت و سلامت خانواده ارجمندشان‌رااز خداوند بزرك مسئلت مینمایند .

آ ـ ۸۱۹۷۴

تیمسار سرتیپ دکتر گوران

بانهایت تاسف فوت‌عالم ربانی مرحوم حاج‌میرزامرتضی هروی کرمانی رابه آقای مرتضی قلی‌اسفندیاری تسلیت‌گفته سلامت هردو خانواده رااز خداوند متعال خواستاریم.

دبیرستان البرز

آ ـ ۳۷۹۳۹

سرکارخانم‌فقیهی‌شیرازی مدیره محترم دبیرستان خجسته

بانهایت تاسف درگذشت جانگداز پدر بزرگوارتان را تسلیت عرض و قلبا دراین غم بزرك خودرا سهیم میدانیم .

وزین ، طاهری ، جاویدزاده ، دیوان‌بیگی ، مغازه‌ای

آ ـ ۳۷۹۸۷

تیمسار سرتیپ‌دکتر گوران

من ازسوی خود وکلیه همکارانم مصیبت وارده راتسلیت میگویم .

سرلشگرمحسنی شبستری

آ ـ ۳۷۹۸۵

توکلی عزیز

ما دانشجویان سال چهارم راه و ساختمان دانشکده فنی خود را در مصیبت وارده با تو شریك میدانیم .

آ ـ ۳۷۹۰۵

جناب آقای دکتر رحیم کهن

مصیبت‌واردەرا به جنابعالی وخانواده محترم تسلیت می گوید .

انجمن پزشکی سینا

آ ـ ۳۷۹۱۷

سرکار سرهنگ طبیب‌زاده

بااندوهی عمیق صمیمانه خود را در غم جنابعالی‌وبستگان شریك میدانیم .

کرمان ـ دکتر رشید فرخی وبانو

آ ـ ۷۲۰۰۸

جناب آقای حسین صاحب‌اختیاری

مصیبت واردەرا بشما وبرادر گرامیتان تسلیت می‌گوئیم.

کارمندان دایره کدگذاری دفترآمار وزارت دارائی

آ ـ ۳۷۹۴۳

جناب آقای معصوم‌خانی

مصیبت وارده را تسلیت عرض مینماید .

خمین ـ دکتر مهدی‌خواه

آ ـ ۸۲۰۱۴

جناب آقای پیمانی ریاست محترم بانکملی خوانسار

مصیبت وارده را خدمت آن‌جناب‌و خانواده محترم‌تسلیت عرض مینمائیم .

کارکنان بانکملی خمین

آ ـ ۸۲۰۱۶

تیمسار سرلشگر معصومی نائینی

بانهایت تاسف وتاثر درگذشت مرحومه سید کاظم معصومخانی را بکلیه بازماندگان بویژه فامیل معصومخانی و معصومی نائینی تسلیت عرض مینمائیم

غلامحسین عطائی نائینی ـ سرهنگ‌دو امینی نائینی

آ ـ ۸۲۰۱۸

سرکار علیه خانم سوسن معصومخانی

بانهایت تاسف مصیبت وارده را صمیمانه تسلیت‌میگویم

نورالدین علوی

آ ـ ۳۷۹۲۵

سرکار سرهنگ طبیب‌زاده

بااندوهی عمیق صمیمانه خود را در غم جنابعالی‌وبستگان شریك میدانیم .

کرمان ـ دکتر رشید فرخی وبانو

آ ـ ۷۲۰۰۸

باکمال تاسف فوت‌عالم ربانی مرحوم حاج‌میرزامرتضی هروی کرمانی رابه آقای مرتضی قلی‌اسفندیاری تسلیت‌گفته سلامت هردو خانواده رااز خداوند متعال خواستاریم.

دبیرستان البرز

آ ـ ۳۷۹۳۹

سرکارخانم‌فقیهی‌شیرازی مدیره محترم دبیرستان خجسته

بانهایت تاسف درگذشت جانگداز پدر بزرگوارتان را تسلیت عرض و قلبا دراین غم بزرك خودرا سهیم میدانیم .

وزین ، طاهری ، جاویدزاده ، دیوان‌بیگی ، مغازه‌ای

آ ـ ۳۷۹۸۷

تیمسار سرتیپ‌دکتر گوران

من ازسوی خود وکلیه همکارانم مصیبت وارده راتسلیت میگویم .

سرلشگرمحسنی شبستری

آ ـ ۳۷۹۸۵

توکلی عزیز

ما دانشجویان سال چهارم راه و ساختمان دانشکده فنی خود را در مصیبت وارده با تو شریك میدانیم .

آ ـ ۳۷۹۰۵

جناب آقای دکتر رحیم کهن

مصیبت‌واردەرا به جنابعالی وخانواده محترم تسلیت می گوید .

انجمن پزشکی سینا

آ ـ ۳۷۹۱۷

عظیم‌ترین گنجینه تاریخ در مشهد کشف شد

بزرگترین گنجینه تاریخ در جریان تخریب ونوسازی قسمتی از حرم مطهر حضرت رضا «ع» کشف گردید .

از این گنجینه ، گرانبهاترین و قدیمی ترین قرآن های خطی تاریخدار بدست آمد . ارزش یکی از این قرآن‌ها که توسط «عثمان‌بن وراق غزنوی»نوشته شده بیش از سی میلیون ریال برآورد شده است .

این قرآن فقط ۲۸ جزوه دارد آقای پیرنیا‌نایب‌التولیه آستانقدس رضوی و استاندار خراسان در یك مصاحبه مطبوعاتی ضمن اشاره به اقدامات آستانقدس رضوی اعلام کرد : کشف این گنجینه گرانبها با مساعی آقای دکتر رجائی مدیر کل امور فرهنگی و کتابخانه های آستانقدس رضوی از میان اوراق زائد و کتابهای بی ارزش که در یك صندوقخانه قرار داشت‌صورت گرفته است‌بلافاصله پس ازانتشار این خبر ، خبرنگار اطلاعات در مشهد با آقای‌دکتر رجائی مدیر کل امور فرهنگی و کتابخانه های آستانقدس رضوی تماس گرفت. آقای رجائی ضمن ایراد مطالبی اظهار داشت : در ازمنه قدیم در آستانقدس رضوی چنین رسم‌بوده است که تعدادی از قرآنها و زیارت‌نامه های داخل حرم مطهر را که براثر مرور زمان مستعمل میشد و بعضی از اوراق آن غیر قابل استفاده بوده است ، دریك نقطه جمع‌آوری نموده‌و طی‌مراسمی در خارج شهر اوراق مذکور رادر دل خاك جا میداده‌اند .

وی اضافه کرد : از داخل کیسه هائی که در قسمتی از حرم مطهر حضرت رضا«ع» بدست‌آمد منحوز از یکهزار و چهارصد و سی جلد قرآن گرانبها کشف‌گردید .اکثر این قرآن‌ها که تاریخ آنها با حروف نوشته شده است ، متعلقا به قرون چهارم ، پنجم ، ششم و هفتم میباشد وقدیمی‌ترین قرآن بدوره ۳۲۷ هجری قمری یعنی به یکهزار و شصت و سه سال‌قبل تعلق دارد .

آقای دکتر رجائی افزود :اکثر این قرآنها به خط «کوفی» و با آب طلا نوشته شده است . بعضی از قرآنها بازیر ئویس فارسی‌روان نوشته شده است .

تعمیرگاه شماره ۲۷ پیکان در تمام مدت شبانه روز آمادهٔ خدمت به هموطنان عزیز است

علاوه برکلیه تعمیرگاههای پیکان که لیست اسامی و شماره و آدرس آن بنظر خوانندگان ارجمند رسید ، تعمیرگاه‌شماره ۲۷ پیکان بمدیریت آقای ظهیری واقع در خیابان شمیران خیابان بوشهر تلفن ۷۵۱۸۳ درتمام ایام تعطیل آمادهٔ خدمت بهموطنان عزیز است .

کارخانجات صنعتی ایران ناسیونال

اطلاعات ۱۳۰۴

سه‌شنبه
* نهم محرم ۱۳۹۰
* هفدهم مارس ۱۹۷۰
* شماره ۱۳۱۴۵
* سال چهل‌وچهارم

معاون سیاسی وزارت خارجه گفت :

مسئله بحرین بوضع دنیاپسندانه‌ای حل میشود

آقای ظلی معاون سیاسی وزارت امور خارجه بعد از ظهر دیروز ضمن نطقی در کلوپ روتاری تحت عنوان نقش دولت شاهنشاهی در حفظ و ثبات صلح جهانی به این نکته اشاره کرد که ایران کوشش در راه صلح و امنیت بین‌المللی را مهمترین رکن سیاست خارجی خود قرار داده است وی درباره حل مساله بحرین اعلام کرد که مساله بحرین بنحو دنیا پسندانه‌ای حل میشود .

برای حل اساسی موضوع بحرین دولت لایحه‌ای تقدیم مجلس خواهد کرد .

معاون وزارت امورخارجه درابتدای مطالب خودبه‌قسمتی ازبیانات‌شاهنشاه آریامهر در سالروز ۲۸ مرداد درسال ۱۳۴۰ اشاره کرد و گفت :

شاهنشاه آریامهر در این نطق فرمودند : « ما براین عقیده هستیم که امروز بیشتر از هر وقت دیگری دنیا به صلح احتیاج دارد و باید هر روز بشریت از صمیم‌قلب برای حفظ این صلح دعا کند . زیرا اگر خدای نکرده جنگی درگیرد هیچ کشوری در روی زمین از آن نفعی نخواهد برد .»

این فرمایشات خردمندانه چه قبل از ۱۳۴۰ و چه بعد از آن و چه در حال حاضر پایه و اساس نظر دولت شاهنشاهی درباره‌موضوع حفظ و ثبات صلح میباشد .

*** اعتقاد راسخ**

آقای ظلی ضمن اشاره به سوابق سازمان ملل متحدو منشور ملل‌متحد گفت :

دولت شاهنشاهی که عضو وفادار و بنیانگزار سازمان‌ملل‌متحد میباشد به اصول و هدفهای مندرج درمنشور ملل متحد اعتقاد راسخ دارد وپیروی از هدفهای مندرج‌درمنشورملل متحد منجمله کوشش در راه حفظ صلح و امنیت بین‌المللی را مهمترین رکن سیاست خارجی خود قرار داده است.

شاهنشاه آریامهر که خطوط اصلی سیاست‌خارجی ایران‌رامشخص میفرمایند در کتاب انقلاب سفید در چند جا از صلح یاد برده‌اند و می فرمایند «خطوط اصلی سیاست بین‌المللی ما برپایه اصول مشخص : صلحجوئی صمیمانه - همزیستی - تفاهم با کلیه کشورها و جوامع ولو با سیستمهای حکومتی وایده‌ئولوژی های متفاوت ... طراحی شده است.»

اینرا نیز باید علاوه نمود که تقویت دولت شاهنشاهی از مبانی‌صلح و امنیت تنها محدود بالفاظ نبوده است بلکه عملا هر زمان که موردی پیش آمده است ایمان و اعتقاد خود را با آنچه که در این زمینه گفته‌و نوشته شده به ثبوت رسانیده است و به عنوان نمونه اقداماتی که دولت شاهنشاهی درموافعی که حالت جنگ بروز کرده است ذکر میشود .

در جنگ ۱۹۵۶ سوئز شاهنشاه ایران بلافاصله توسل بزوررامحکوم فرمودند وایران به اتفاق پاکستان به منحد خود انگلستان تذکر و اخطار شدید دادند که سرزمینهائی را که اشغال نموده‌اند تخلیه کنند . در هنگامیکه موضوع جنگ سوئز در شورای امنیت مطرح شد ایران عضویت شورای امنیت را حائز بودو با قاطعیت تمام برای ختم حالت جنگ و اعاده وضع به صورت اول فعالیت نمود و وقتی موضوع به مجمع عمومی سازمان ملل متحد احاله شد بنمام قطعنامه‌هائی که برای اعاده سرزمین های اشغال شده در آن موقع عنوان میشد رای داد .

در جنگ ژوئن ۱۹۶۷ شاهنشاه آریامهر نخستین رئیس کشوری‌بودند که توسل بزور را محکوم فرمودند ودرتاریخ۷ ژوئن ۱۹۶۷ هنگام توقف کوتاهی در آنکارا اظهار داشتند : «دوران تصاحب سرزمینها بزور تمام شده و چنین وضعیتی برای ایران غیر قابل قبول است و ما علیه‌استعمال زور برای حل مسائل بین کشور ها هستیم»

بقیه در صفحه ۲۱

اسلام شناسان جهان وارد مشهد شدند

ظهردیروز عده‌ای‌ازاستادان و دانشمندان دانشگاه ها و موسسات اسلامی خارجی به منظورشرکت‌در کنگره‌هزاره شیخ طوسی‌وارد مشهدشدند ودر فرودگاه از طرف آقای فریار رئیس دانشگاه مشهدو جمعی ازاستادان‌و دانشجویان دانشگاه مورد استقبال قرار گرفتند .

کنگره هزاره‌شیخ طوسی باشرکت بیش‌از چهارصد تن از استادان‌و مستشرقین‌داخلی وخارجی صبح روز پنجشنبه ۲۸ اسفند ماه در تالار رازی دانشگاه مشهد بنام شاهنشاه آریامهر افتتاح میگردد .

آگهی

شرکت دخانیات ایران مقداری سیگارت ویسنتون و کنت تاره که اخیرا کشف‌نموده‌بوسیله فروشگاه های فردوسی ، ایران‌سوپر ،سوپر محمودیه ، فروشگاه بزرك ،سوپر شبلان ، فروشگاه ارتش از قرار هریسته ۲۰ عددی ۳۵ ریال بفروش میرساند مراتب باطلاع مصرف کنندگان کالای دخانیاتی میرسد که برای خرید سیگارت مورد احتیاج خود به فروشگاه های مذکور مراجعه فرمایند . مالف ۱۳۱۲۶

شرکت دخانیات ایران

بازدیدرهبرحزب استقلال مراکش ازموسسه‌اطلاعات

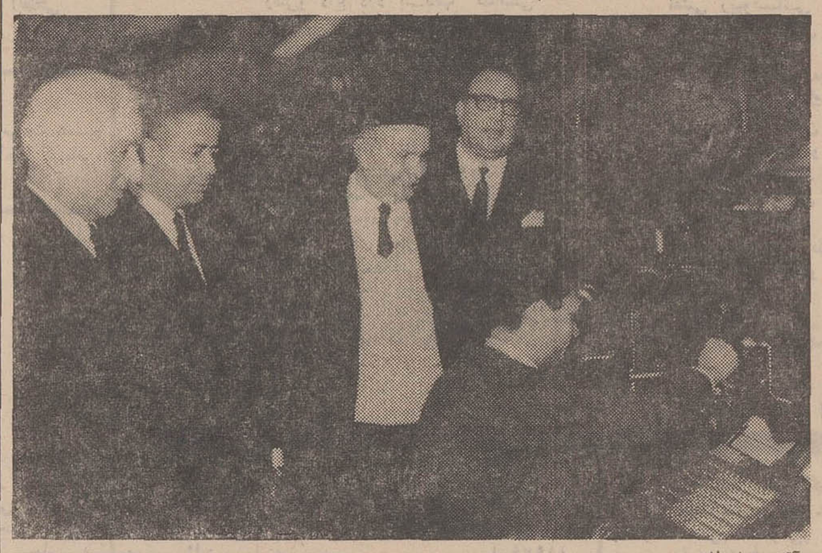

آقای «علال‌الفاسی» رهبر حزب استقلال مراکش و شخصیت برجسته سیاسی و فرهنگی مراکش دیروز ضمن ملاقات با سناتور عباس‌مسعودی مدیر اطلاعات از قسمت‌های مختلف تاسیسات موسسه اطلاعات دیدن کرد و پیشرفت‌های اطلاعات را «درخشان و چشمگیر» قلمداد کرد .

شخصیت مراکشی که‌برای شرکت در کنگره طوس به دعوت دانشگاه مشهد به ایران سفر کرده است امروز از تهران رهسپار مشهد شد .

این عکس از چپ براست آقایان سناتور عباس مسعودی مدیر موسسه اطلاعات ، محمد مهدی عبدالجلیل سفیر مراکش‌درایران‌و «علال‌الفاسی» و نذیر فنصه سردبیر مجله الاخاء نشریه عربی زبان موسسه اطلاعات‌را در بازدید دیروز نشان میدهد .

ایران پیما

اطلاعیه

سرویسهای دولوکس سریع‌السیر شرکت ایران‌پیما ازطریق شهربابك بین تهران و بندرعباس همه روزه بطورمستقیم رفت وآمد مینمایند و از طریق کرمان نیز کماکان دایر است .

شرکت ایران‌پیما

روزنامه دیپلمات

چهارشنبه ها خواندنی است

مجله هنر و مردم

شماره ۸۸

بامطالب آموزنده‌ای پیرامون هنر وفرهنك منتشرشد.

رانندهٔ عزیز

قبل از اطمینان با نکه اتومبیل شما بدون عیب است، آنرا از توقفگاه خارج نسازید

جایزه یکمیلیون تومانی هر ماه

۲

فقط

۲

روز دیگر فرصت دارید

تا در قرعه‌کشی ۲ جایزه مادام‌العمر

۳

ماهی ۳ هزار تومان

بانک عمران

شرکت کنید

دوشانس بزرك در دوقدمی شماست... دوروز فرصت را از دست ندهید و یك عمر آسایش وثروت بخانواده خود هدیه کنید.

بانك ایرانیان

بدین‌وسیله باطلاع مشتریان محترم میرساند که شعبه های‌بانك روزهای دوم تاششم فروردین ماه ۱۳۴۹ برای دریافت وپرداخت‌وجوه حسابجاری مشتریان محترم دائر میباشد.

آ_۸۱۸۸۲

عیدنوروز

«نورمن‌ویزدام» را درسینما

سیلورسیتی

(قلهك)

به‌بینید

« اطلاعیه »

بمنظور رفاه حال اهالی محترم شهرستانها که درتعطیلات نوروزبتهران میآیند فروشگاه بزرگ ایران باطلاع میرساند که فقط روزشنبه اول فروردینماه سال ۱۳۴۹ تعطیل است وازروزیکشنبه دوم فروردین ماه ازساعت ۹ تا ۱/۲ ۱۲ و ۴ تا ۱/۲ ۸ بازبوده وآماده خدمت میباشد . همچنین روزجمعه بیست‌وهشتم اسفندماه ۴۸ فروشگاه بزرگ ایران برای رفع احتیاجات نوروزی اهالی محترم پایتخت یکسره ازساعت ۹ صبح تا ۹ شب بازاست

فروشگاه بزرگ ایران

همشهری ، این شب جمعه چهار چیز یادت نره

دوم ! : «سالنامه توفیق»

سوم ! : «شمارهٔ مخصوص عیدتوفیق»

چهارم ! : «شمارهٔ مخصوص بهار مجله توفیق ماهانه»

توفیق

تلفن‌های جدید سازمان سرویس

شرکت سهامی کارخانه های صنعتی آزمایش

۷۹۶۶۹۳

۷۹۶۶۹۴

۷۹۶۶۹۵

۷۹۶۶۹۶

از خریداران‌محترم محصولات‌آزمایش یخچال - کولر - آبگرمکن - تلویزیون - بخاری. اجاق گاز .

خواهشمند است در موارد لزوم به شماره‌های فوق مراجعه فرمایند .

اطلاعیه

شرکت سهامی وهابزادگان

از چهارشنبه ۲۷ اسفند (عاشورا) لغایت یکشنبه ۲ فروردین تعطیل ، از دوشنبه سوم‌فروردین کلیه قسمت ها آماده انجام مراجعات.

شرکت‌سهامی وهابزادگان

اطلاعیه

تعمیرگاه مرکزی ب . ام . و

از چهارشنبه ۲۷ اسفند (عاشورا) لغایت یکشنبه ۲ فروردین تعطیل . از دوشنبه سوم فروردین کلیه قسمت ها آماده انجام مراجعات.

تعمیرگاه مرکزی‌ب.ام.و.

صد صندوق پس انداز مسکن بانک رهنی ایران

صاحب خانه شدن هرخانواده ایرانی است

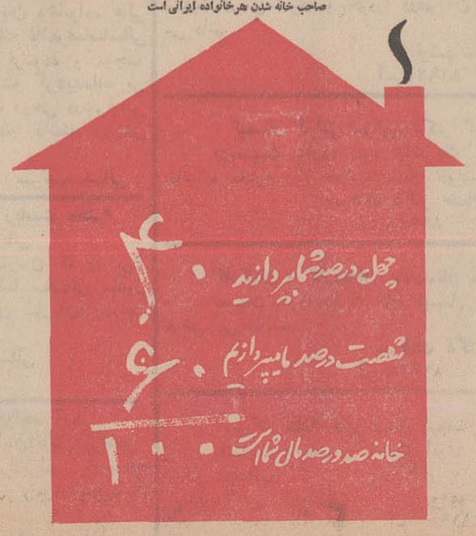

اطلاعیه

در اجرای اوامر مطاع شاهنشاه آریامهر مبنی بر تعمیم و گسترش ورزش وشرکت هرچه بیشتر مردم در فعالیت‌های ورزشی بخصوص جوانان کشور ، بعنوان آزمایش برای نخستین بار برنامه

توتو

شرط بندی مسابقات فوتبال

همزمان با مسابقات‌فوتبال جام باشگاه های آسیا درایران نیز بمرحله اجرا درخواهدآمد.

آزمودن توانائی و قدرت پیش‌بینی در هر شرایط و هر مرحله از سن مطلوب و هیجان‌انگیز است و اینجاست که می توانیم این احساس را از طریق‌صحیح و در راه سازندگی نسل سالم‌بکاربندیم وآنراوسیله‌ای سازیم برای تعمیم وگسترش ورزش .

اجرای برنامه توتو در همه کشورهائی که عمل شده‌نتیجه مطلوب و سودمند داشته وامید است در ایران نیز بدین وسیله درراه‌ایجاد علاقه وتوجه‌عموم مردم بخصوص طبقه جوانان بورزش و گسترش و همگانی ساختن آن توفیق به دست‌آید. بدین‌منظور کمیته‌ای برای اجرای این برنامه انتخاب و مامور گردید تا برای‌آزمایش در مسابقات جام باشگاه های آسیا برنامه توتو را برگزار نماید .

هموطنان ارجمندو ورزشدوست ازطریق مراکز خبری و ارتباطی از چگونگی اجرای برنامه توتوآگاهی خواهندیافت

سازمان تربیت‌بدنی ایران