

說文長箋 目錄

漢書門類	
二〇九一號	函
二〇九一號	架
二〇九一號	冊

內閣文庫	
二〇九一號	漢書類
二〇九一號	冊
二〇九一號	架

內閣文庫	
番號	漢 2091
冊數	28 (2)
函號	278 44

0 1 2 3 4 5 6 7 8 9 10

A 1 2 3 4 5 6 M 8 9 10 11 12 13 14 15 B 17 18 19

Kodak Gray Scale



© Kodak, 2007 TM: Kodak



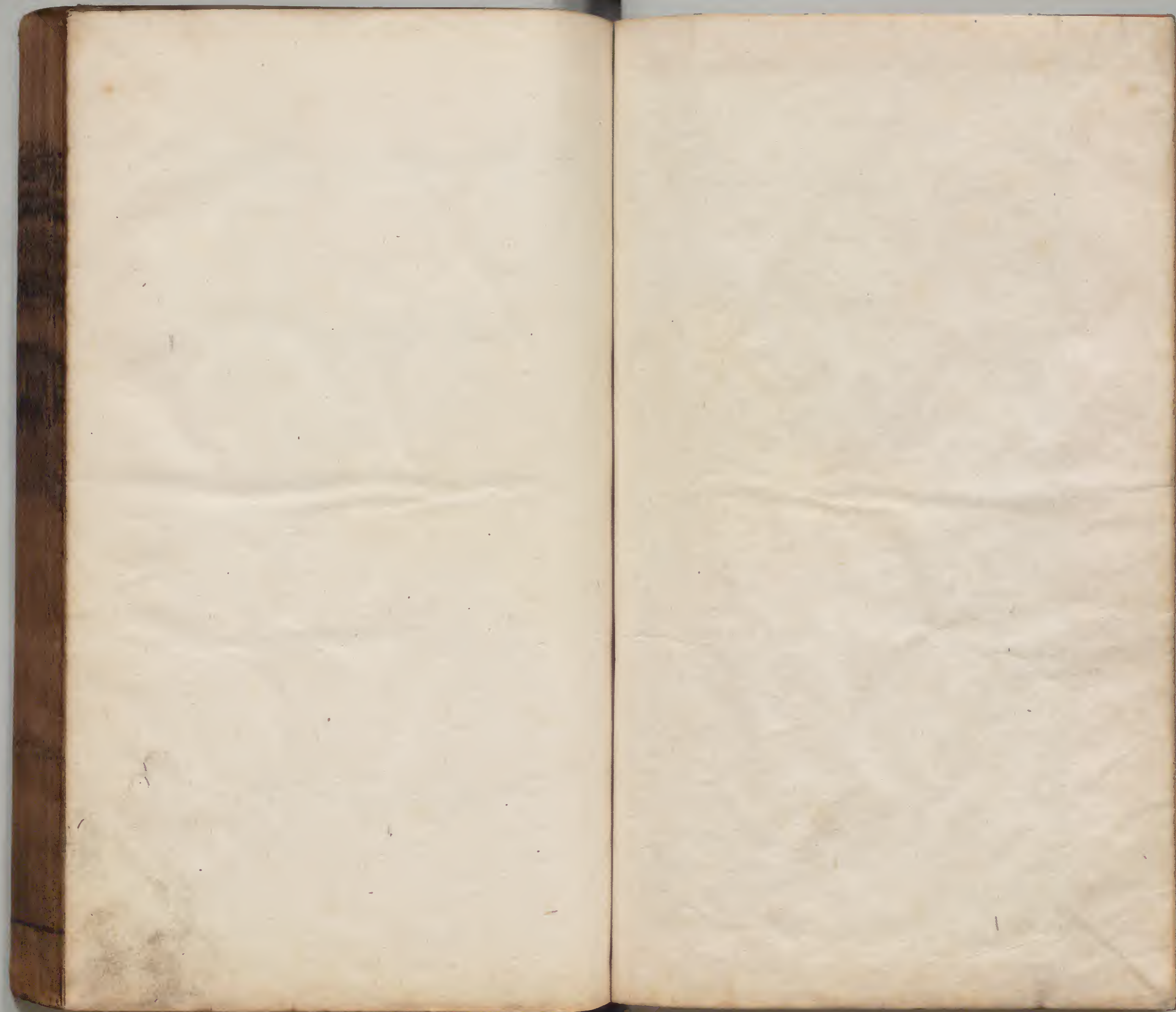



說文長箋一卷目錄

二

草文庫

東

棘

工

巨

巧

式

豐

豔

風

颶

颶

颶

颶

颶

颶

颶

颶

颶

颶

颶

颶

颶

颶

颶

颶

颶

颶

颶

颶

颶

熊

熊

蠹

蠹

蠹

右六部合四十解

說文長箋

卷一目錄

一

說文長箋二卷目錄

二 弓 二

忽	龕	笄	矍	彊	彊	弭	弓
𠄎	龕	從	彊	彈	弭	弭	弧
帝				丸	况		
𠄎	凶	龍	宮	彊	弘	彊	彊
𠄎	兕	龍	營	彈	引	彊	彊
𠄎	凶	龍	从	彊	彊	弛	彊
	窗					張	
	四						

𩚑

𩚑 切

皮 反辰

𩚑

𩚑

𩚑

𩚑

𩚑

也 廿

𩚑

𩚑

𩚑

𩚑

𩚑

𩚑

右十三部

合六十四解

說文長箋三卷目錄

二 兮 三

隹

隹 鳴

隹

隹

隹

隹

隹

隹

隹 鳴

隹 鴛

隹 鷓

隹

隹

隹 鷓

隹

隹

隹

隹

隹 鷓

隹

隹 鷓

隹 鷓

隹

隹 鷓

隹

隹 鷓

隹 鷓

隹

隹

隹 鷓

隹

隹

隹

隹

隹

隹

隹

隹

隹 鷓

隹

隹

隹

居 踞

屠

屠

隹

隹

隹

隹

隹

尻 腓聲

尻

層

屢

屨

屨

屨

屨

屨

屨

屨

屨

屨

屨

屨

屨

屨

屨

屨

屨

屨

屨

屨

屨

屨

右三部 合凡十三解

說文長箋四卷目錄

一 二 三 四

夂

夂

夂

夂

夂

夂

夂

夂

夂

夂

夂

夂

夂

夂

夂

夂

夂

夂

夂

夂

夂

夂

夂

夂

夂

夂

夂

夂

夂

夂

夂

夂

夂

夂

夂

夂

夂

夂

夂

夂

夂

夂

夂

夂

夂

夂

夂

夂

夂

夂

夂

夂

夂

夂

夂

夂

夂

夂

夂

夂

夂

夂

夂

夂

夂

典 箕

𠂔

從

𠂔

𠂔 𠂔

𠂔

眞

非

陞

靡

𠂔

靠

飛

翼

翼

右十五部

合七十二解

說文長箋五卷目錄

二 𠂔 五

衣

衷

禮

褫

裨

齋

褱

襠

祛

裾

衾

袂

袂

襦

褕

衽

裯

裏

裏

裘

裁

衿

袁

禪

褊

挺

褰

裊

裊

裘

袍

槽

槽

裊

裊

裊

裊

袞

裊

裊 裊

裝

裝

褊

袞

袞

檻

檐

衫

龍續

侈

襦

裏裡

祖

褚

樓

補

衫裾

裾

袞

襴

褊

裏

袷

表襜 衽

襖

裏

衿

裏

羸裸

襖

襜

衿

裏

衽

禔

衾

袷

襪

裳

裕

袷禮

襦

製

袷

裔次

袂

袷

袷

衿

袷

袷裏

袷

袷

褊

袷袖

袷裏

袷

袷

禔

袷

禔

袷

禔

卒

裼

袂

袂

禔

褊

袷

袷

袷

袷

製

襪

袷

襲襲

雜襪

右一部 一百二十七解

說文長箋六卷目錄

二 弓 六

𠄎

殷

韋

韓

韜

鞞

鞞

鞞

鞞

鞞

鞞

鞞

鞞

鞞

鞞

鞞

鞞

鞞

鞞

鞞

鞞

鞞

鞞

鞞

鞞

鞞

鞞

鞞

鞞

鞞

鞞

鞞

鞞

鞞

鞞

鞞

鞞

鞞

鞞

鞞

鞞

鞞

鞞

鞞

鞞

說文長箋

卷五目錄

一

說文長箋 几 卷目錄

二 弓 儿

△
筭

且

俎

𧰨

正

疋

𧰨

𧰨

𧰨

興

與

于

𧰨

𧰨

弓

粵

𧰨

𧰨

夫

規

扶

毋

毒

巫

覲

須

頤

頤

頤

顛

几

皃

夕

𧰨

設

投

設

設

設

設

毆

設

毅

毆

役

說文長箋 卷廿四 目錄

農 農 農 農

臣

臧 臧

臣

右十七部 合五十五解

說文長箋十卷目錄

二 弓 十

人

俑

侗

僮

仁

佂

傭

供

儻

儀

倭

催

伊 伊 允

仵

仔

僖

傲

毖

依

機

徐

但

儲

仔

俱

俘

儒

低

倪

佳

偕

侏

儕

俳

傀 傀 瓌

儻

催

佻 佻 入 入 入 入

偲

侑

伸

仁 仁 志 月

份 份 彬

倫

侏

說文長箋十一卷目錄

二弓十一

倣	儻	伴	倍	侮	佇	侶	俾	俗
保	儻	儻	倍	侮	侶	侍	俾	侈
<small>呆保</small>								
倒	儻	但	儻	伍	俟	俚	使	佻
假	儻	儻	儻	儻	儻	儻	仕	倣
像	儻	儻	儻	儻	儻	儻	俟	倚

源	賓 <small>擯</small>	倅	儇	付	冎	飲	仲	咎	仰
健	俊	代	債	傳	伺	傖	傷	俗	仿 <small>仰</small>
傷	徇	儻	价	佷	值	佻	俛	偶	儻
完	僅	僂	儻	係	倨	備 <small>倨</small>	企 <small>企</small>	儉	儻
儻	債	仞	佩	劓	什	侍	偽	儻	儻

僂	佻	倅	俛	候	倅	倡	弔	偏	僂
僂	佻	倅 <small>嫉</small>	儻	徇	偵	儻	儻	倅	倅
傑	佛	佻	促	儻	儻	伉	儻	傳	倅
御	伐	倅	俗	僂	儻	倅	儻	僂	倅
倅	倅	倅	倅	倅	倅	倅	儻	倅	倅

說文解字 卷之二十一 金

𦉳	龠	飾	幘	帙	幔	幣	帳	帟
彥	文	帔	席	幫	幅	帶	幟	幟
雲	𦉳	輒	帟	幟	幟	幟	布	幟
霽	辨	帖	幟	幟	幟	帟	帟	幟
斤	斐	屾	帟	幕	幌	帳	幟	帟

斲	斲	斲	斲	斲	斲	斲	斲	斲
斲	斲	斲	斲	斲	斲	斲	斲	斲
斲	斲	斲	斲	斲	斲	斲	斲	斲
斲	斲	斲	斲	斲	斲	斲	斲	斲
斲	斲	斲	斲	斲	斲	斲	斲	斲

右十五部 合一百卅一解

說文長箋十三卷目錄

二 訶十三

言

詞

訶

訶

謫

誰

諱

詩

諛

詒

謔

譏

諸

謨

誇

訐

誣

誣

誅

諛

謨
暮

誦

訶

訐

諧

讒

該

謨

響

諱

詢

問

詵

訐

諛

論

闡

謹

謾

編

訐

諛

詮

誤

編

說文長箋卷十三目錄

讓

調

言

饒

諄

詭

誓

詢詢

訶

諛

譌

訛

譽

諛

諛

說

誇

誇

詳

詭

譽

訇訇

誠

譽

訥

膽

譖

訖

訖危

譖

讎

訓

謳

謀母

謔

諶

訖

諺

諳

談

論

誦

謙

誠

讒

講

諶

諄

訾訾

詭

臨

譎譎

誅

聰

誹

語

許

詎

謂

誦

諧諛

詰

誣

詆

譽

譏

診

謹

詛

誕誕

警

諛

誣

討

讒

諗

請諂

警

訂

訥

右五分部中三百卅四解

說文長箋十四卷目錄

二兮十四

諷

誦

訟

誣

諫

諛

議

訟

譽

諛

諛

誣

謔

誌

試

記

譽

誌

謂

諱

詛

譽

諭

訴

護

諛

誤

謎

諦

計

詣

誓

詆

詣

識

註

調

誡

誕

話

講

讚

誨

誦

訥

誼

誨

誨

懈 懈 懈

許 論

說文長箋十四卷目錄

信 訖 似

評 誦 誦

訓

源

訛

諫

訕

護

譎

諺

讒

讐 讐

訐

譙 訕

詔

詰 厥

譟

課

譎

讞

詐

詭

訶 訶

譟

訪

諛

讓

諱

諛

謹

誦

訛 訛

諍

訶

証

證

贖

謬

訕

詬 訕

讖

譖

讖 誌

諫

讀

譽

謚

詰

誦

訖

誣 誣

訐

謁

諄 悖 減 或

訥

譽

詆

訣

譎

設

說

詭

託

諾

讞

詔

諧 喈

譎 譎

譎

謚

譯

識

啻

謂

詒

謬

諧

誦

譎

讐 讐

讐

譎

謀

右五分部中二 一百卅三解

說文長箋十五卷目錄 二 兮十五

① 𧈧 𧈧 𧈧 𧈧 𧈧 𧈧 𧈧 昏 𧈧 蚊

𧈧 𧈧 𧈧 𧈧 𧈧

𧈧 𧈧 𧈧 𧈧 𧈧 𧈧 𧈧 𧈧

𧈧 𧈧 𧈧 𧈧 𧈧 𧈧 𧈧 𧈧

𧈧 𧈧 𧈧 𧈧 𧈧 𧈧 𧈧 𧈧

𧈧 𧈧 𧈧 𧈧 𧈧 𧈧 𧈧 𧈧

𧈧 𧈧 𧈧 𧈧 𧈧 𧈧 𧈧 𧈧

𧈧 𧈧 𧈧 𧈧 𧈧 𧈧 𧈧 𧈧

𧈧 𧈧 𧈧 𧈧 𧈧 𧈧 𧈧 𧈧

說文長箋 卷十四目錄

闔	闔	闔	闔	闔	闔	闔	闔	闔	闔
<small>闔</small>	<small>闔</small>	<small>闔</small>	<small>闔</small>	<small>闔</small>	<small>闔</small>	<small>闔</small>	<small>闔</small>	<small>闔</small>	<small>闔</small>
闔	闔	闔	闔	闔	闔	闔	闔	闔	闔
<small>闔</small>	<small>闔</small>	<small>闔</small>	<small>闔</small>	<small>闔</small>	<small>闔</small>	<small>闔</small>	<small>闔</small>	<small>闔</small>	<small>闔</small>
闔	闔	闔	闔	闔	闔	闔	闔	闔	闔
<small>闔</small>	<small>闔</small>	<small>闔</small>	<small>闔</small>	<small>闔</small>	<small>闔</small>	<small>闔</small>	<small>闔</small>	<small>闔</small>	<small>闔</small>
闔	闔	闔	闔	闔	闔	闔	闔	闔	闔
<small>闔</small>	<small>闔</small>	<small>闔</small>	<small>闔</small>	<small>闔</small>	<small>闔</small>	<small>闔</small>	<small>闔</small>	<small>闔</small>	<small>闔</small>
闔	闔	闔	闔	闔	闔	闔	闔	闔	闔
<small>闔</small>	<small>闔</small>	<small>闔</small>	<small>闔</small>	<small>闔</small>	<small>闔</small>	<small>闔</small>	<small>闔</small>	<small>闔</small>	<small>闔</small>

右三部 合百有十解

說文長箋十六卷目錄

二 亏十六

干	夔	夔	夔	夔	夔	夔	夔	夔	夔
<small>干</small>	<small>夔</small>	<small>夔</small>	<small>夔</small>	<small>夔</small>	<small>夔</small>	<small>夔</small>	<small>夔</small>	<small>夔</small>	<small>夔</small>
干	夔	夔	夔	夔	夔	夔	夔	夔	夔
<small>干</small>	<small>夔</small>	<small>夔</small>	<small>夔</small>	<small>夔</small>	<small>夔</small>	<small>夔</small>	<small>夔</small>	<small>夔</small>	<small>夔</small>
干	夔	夔	夔	夔	夔	夔	夔	夔	夔
<small>干</small>	<small>夔</small>	<small>夔</small>	<small>夔</small>	<small>夔</small>	<small>夔</small>	<small>夔</small>	<small>夔</small>	<small>夔</small>	<small>夔</small>
干	夔	夔	夔	夔	夔	夔	夔	夔	夔
<small>干</small>	<small>夔</small>	<small>夔</small>	<small>夔</small>	<small>夔</small>	<small>夔</small>	<small>夔</small>	<small>夔</small>	<small>夔</small>	<small>夔</small>
干	夔	夔	夔	夔	夔	夔	夔	夔	夔
<small>干</small>	<small>夔</small>	<small>夔</small>	<small>夔</small>	<small>夔</small>	<small>夔</small>	<small>夔</small>	<small>夔</small>	<small>夔</small>	<small>夔</small>

崑

崙

巒

嶢

嶧

猗

峨

嶷

嶧

峩

岡

嶸

嶠

嶷

嶰

岑

峯

嵐

嶲

嵌

巖

岬

岨

嶼

岵

嶺

嶺

嶺

嶼

嶼

嶺

嶺

嶺

嶼

嶼

嶺

嶺

嶺

嶼

嶼

嶺

嶺

嶺

嶼

嶼

嶺

嶺

嶺

嶼

嶼

岌

嶺

嶺

嶼

右十二部

合百有十解

說文長箋十七卷目錄

一 二 三 四

先

𦉰

田

畸

畿

畚

畦

𦉰

𦉰

當

𦉰

𦉰

疇

畱

𦉰

𦉰

時

𦉰

𦉰

𦉰

町

𦉰

𦉰

𦉰

𦉰

𦉰

甸

𦉰

畜

𦉰

略

𦉰

𦉰

紗

𦉰

緝

玄

茲

茲

次

𦉰

羨

盜

𦉰

𦉰

說文長箋 卷十七目錄

二

說文長箋 卷一 目録

延 延 辛 童 童 妾

右九部 合五十六解

Table of characters with vertical columns, including characters like 延, 辛, 童, 妾, and various forms of 宀, 宥, 宥, etc.

說文長箋十八卷目錄 一二号二

宀 豐 宗 容 宐

宥 宥 寒 完

安 寘 寘 寘 寘

宣 宵 家 寘 寘

宐 宐 宐 宐 宐

寵 寫 宐 寘 宐

宐 宐 宐 宐 宐

寶 宗 寫 寡 守

寘 寘 寘 寘 寘

說文長箋 卷一 目録

寓廌

客

寔

窳

害

窺

宦

宴

宥

與

向

宕

定

宥

宥

富

宙

窳

宿

窳

室

實

宓

察

宅

客

索

宗誅

寔

右一部合凡十九解

說文長箋十九卷目錄

一二三

泉

繁

川

邕音

出

荒

至至王

州州川

俚

昆

肖

惑

東東

壺

惠惠

員鼎

貶

鹵鹵

粟粟

栗粟

縣

堯堯

么

麼

幼

堯

堯堯

爻

株

交

夔

絞

包

胞

匏

勺

匏

匏

匏匏

匏

勺

匏

匏

匏

匏

說文長箋卷十九目錄

說文長箋卷之六

𠂔 𠂕 𠂖 𠂗 𠂘 𠂙 𠂚 𠂛 𠂜 𠂝 𠂞 𠂟 𠂠 𠂡 𠂢 𠂣 𠂤 𠂥 𠂦 𠂧 𠂨 𠂩 𠂪 𠂫 𠂬 𠂭 𠂮 𠂯 𠂰 𠂱 𠂲 𠂳 𠂴 𠂵 𠂶 𠂷 𠂸 𠂹 𠂺 𠂻 𠂼 𠂽 𠂾 𠂿 𠃀 𠃁 𠃂 𠃃 𠃄 𠃅 𠃆 𠃇 𠃈 𠃉 𠃊 𠃋 𠃌 𠃍 𠃎 𠃏 𠃐 𠃑 𠃒 𠃓 𠃔 𠃕 𠃖 𠃗 𠃘 𠃙 𠃚 𠃛 𠃜 𠃝 𠃞 𠃟 𠃠 𠃡 𠃢 𠃣 𠃤 𠃥 𠃦 𠃧 𠃨 𠃩 𠃪 𠃫 𠃬 𠃭 𠃮 𠃯 𠃰 𠃱 𠃲 𠃳 𠃴 𠃵 𠃶 𠃷 𠃸 𠃹 𠃺 𠃻 𠃼 𠃽 𠃾 𠃿 𠄀 𠄁 𠄂 𠄃 𠄄 𠄅 𠄆 𠄇 𠄈 𠄉 𠄊 𠄋 𠄌 𠄍 𠄎 𠄏 𠄐 𠄑 𠄒 𠄓 𠄔 𠄕 𠄖 𠄗 𠄘 𠄙 𠄚 𠄛 𠄜 𠄝 𠄞 𠄟 𠄠 𠄡 𠄢 𠄣 𠄤 𠄥 𠄦 𠄧 𠄨 𠄩 𠄪 𠄫 𠄬 𠄭 𠄮 𠄯 𠄰 𠄱 𠄲 𠄳 𠄴 𠄵 𠄶 𠄷 𠄸 𠄹 𠄺 𠄻 𠄼 𠄽 𠄾 𠄿 𠅀 𠅁 𠅂 𠅃 𠅄 𠅅 𠅆 𠅇 𠅈 𠅉 𠅊 𠅋 𠅌 𠅍 𠅎 𠅏 𠅐 𠅑 𠅒 𠅓 𠅔 𠅕 𠅖 𠅗 𠅘 𠅙 𠅚 𠅛 𠅜 𠅝 𠅞 𠅟 𠅠 𠅡 𠅢 𠅣 𠅤 𠅥 𠅦 𠅧 𠅨 𠅩 𠅪 𠅫 𠅬 𠅭 𠅮 𠅯 𠅰 𠅱 𠅲 𠅳 𠅴 𠅵 𠅶 𠅷 𠅸 𠅹 𠅺 𠅻 𠅼 𠅽 𠅾 𠅿 𠆀 𠆁 𠆂 𠆃 𠆄 𠆅 𠆆 𠆇 𠆈 𠆉 𠆊 𠆋 𠆌 𠆍 𠆎 𠆏 𠆐 𠆑 𠆒 𠆓 𠆔 𠆕 𠆖 𠆗 𠆘 𠆙 𠆚 𠆛 𠆜 𠆝 𠆞 𠆟 𠆠 𠆡 𠆢 𠆣 𠆤 𠆥 𠆦 𠆧 𠆨 𠆩 𠆪 𠆫 𠆬 𠆭 𠆮 𠆯 𠆰 𠆱 𠆲 𠆳 𠆴 𠆵 𠆶 𠆷 𠆸 𠆹 𠆺 𠆻 𠆼 𠆽 𠆾 𠆿 𠇀 𠇁 𠇂 𠇃 𠇄 𠇅 𠇆 𠇇 𠇈 𠇉 𠇊 𠇋 𠇌 𠇍 𠇎 𠇏 𠇐 𠇑 𠇒 𠇓 𠇔 𠇕 𠇖 𠇗 𠇘 𠇙 𠇚 𠇛 𠇜 𠇝 𠇞 𠇟 𠇠 𠇡 𠇢 𠇣 𠇤 𠇥 𠇦 𠇧 𠇨 𠇩 𠇪 𠇫 𠇬 𠇭 𠇮 𠇯 𠇰 𠇱 𠇲 𠇳 𠇴 𠇵 𠇶 𠇷 𠇸 𠇹 𠇺 𠇻 𠇼 𠇽 𠇾 𠇿 𠈀 𠈁 𠈂 𠈃 𠈄 𠈅 𠈆 𠈇 𠈈 𠈉 𠈊 𠈋 𠈌 𠈍 𠈎 𠈏 𠈐 𠈑 𠈒 𠈓 𠈔 𠈕 𠈖 𠈗 𠈘 𠈙 𠈚 𠈛 𠈜 𠈝 𠈞 𠈟 𠈠 𠈡 𠈢 𠈣 𠈤 𠈥 𠈦 𠈧 𠈨 𠈩 𠈪 𠈫 𠈬 𠈭 𠈮 𠈯 𠈰 𠈱 𠈲 𠈳 𠈴 𠈵 𠈶 𠈷 𠈸 𠈹 𠈺 𠈻 𠈼 𠈽 𠈾 𠈿 𠉀 𠉁 𠉂 𠉃 𠉄 𠉅 𠉆 𠉇 𠉈 𠉉 𠉊 𠉋 𠉌 𠉍 𠉎 𠉏 𠉐 𠉑 𠉒 𠉓 𠉔 𠉕 𠉖 𠉗 𠉘 𠉙 𠉚 𠉛 𠉜 𠉝 𠉞 𠉟 𠉠 𠉡 𠉢 𠉣 𠉤 𠉥 𠉦 𠉧 𠉨 𠉩 𠉪 𠉫 𠉬 𠉭 𠉮 𠉯 𠉰 𠉱 𠉲 𠉳 𠉴 𠉵 𠉶 𠉷 𠉸 𠉹 𠉺 𠉻 𠉼 𠉽 𠉾 𠉿 𠊀 𠊁 𠊂 𠊃 𠊄 𠊅 𠊆 𠊇 𠊈 𠊉 𠊊 𠊋 𠊌 𠊍 𠊎 𠊏 𠊐 𠊑 𠊒 𠊓 𠊔 𠊕 𠊖 𠊗 𠊘 𠊙 𠊚 𠊛 𠊜 𠊝 𠊞 𠊟 𠊠 𠊡 𠊢 𠊣 𠊤 𠊥 𠊦 𠊧 𠊨 𠊩 𠊪 𠊫 𠊬 𠊭 𠊮 𠊯 𠊰 𠊱 𠊲 𠊳 𠊴 𠊵 𠊶 𠊷 𠊸 𠊹 𠊺 𠊻 𠊼 𠊽 𠊾 𠊿 𠋀 𠋁 𠋂 𠋃 𠋄 𠋅 𠋆 𠋇 𠋈 𠋉 𠋊 𠋋 𠋌 𠋍 𠋎 𠋏 𠋐 𠋑 𠋒 𠋓 𠋔 𠋕 𠋖 𠋗 𠋘 𠋙 𠋚 𠋛 𠋜 𠋝 𠋞 𠋟 𠋠 𠋡 𠋢 𠋣 𠋤 𠋥 𠋦 𠋧 𠋨 𠋩 𠋪 𠋫 𠋬 𠋭 𠋮 𠋯 𠋰 𠋱 𠋲 𠋳 𠋴 𠋵 𠋶 𠋷 𠋸 𠋹 𠋺 𠋻 𠋼 𠋽 𠋾 𠋿 𠌀 𠌁 𠌂 𠌃 𠌄 𠌅 𠌆 𠌇 𠌈 𠌉 𠌊 𠌋 𠌌 𠌍 𠌎 𠌏 𠌐 𠌑 𠌒 𠌓 𠌔 𠌕 𠌖 𠌗 𠌘 𠌙 𠌚 𠌛 𠌜 𠌝 𠌞 𠌟 𠌠 𠌡 𠌢 𠌣 𠌤 𠌥 𠌦 𠌧 𠌨 𠌩 𠌪 𠌫 𠌬 𠌭 𠌮 𠌯 𠌰 𠌱 𠌲 𠌳 𠌴 𠌵 𠌶 𠌷 𠌸 𠌹 𠌺 𠌻 𠌼 𠌽 𠌾 𠌿 𠍀 𠍁 𠍂 𠍃 𠍄 𠍅 𠍆 𠍇 𠍈 𠍉 𠍊 𠍋 𠍌 𠍍 𠍎 𠍏 𠍐 𠍑 𠍒 𠍓 𠍔 𠍕 𠍖 𠍗 𠍘 𠍙 𠍚 𠍛 𠍜 𠍝 𠍞 𠍟 𠍠 𠍡 𠍢 𠍣 𠍤 𠍥 𠍦 𠍧 𠍨 𠍩 𠍪 𠍫 𠍬 𠍭 𠍮 𠍯 𠍰 𠍱 𠍲 𠍳 𠍴 𠍵 𠍶 𠍷 𠍸 𠍹 𠍺 𠍻 𠍼 𠍽 𠍾 𠍿 𠎀 𠎁 𠎂 𠎃 𠎄 𠎅 𠎆 𠎇 𠎈 𠎉 𠎊 𠎋 𠎌 𠎍 𠎎 𠎏 𠎐 𠎑 𠎒 𠎓 𠎔 𠎕 𠎖 𠎗 𠎘 𠎙 𠎚 𠎛 𠎜 𠎝 𠎞 𠎟 𠎠 𠎡 𠎢 𠎣 𠎤 𠎥 𠎦 𠎧 𠎨 𠎩 𠎪 𠎫 𠎬 𠎭 𠎮 𠎯 𠎰 𠎱 𠎲 𠎳 𠎴 𠎵 𠎶 𠎷 𠎸 𠎹 𠎺 𠎻 𠎼 𠎽 𠎾 𠎿 𠏀 𠏁 𠏂 𠏃 𠏄 𠏅 𠏆 𠏇 𠏈 𠏉 𠏊 𠏋 𠏌 𠏍 𠏎 𠏏 𠏐 𠏑 𠏒 𠏓 𠏔 𠏕 𠏖 𠏗 𠏘 𠏙 𠏚 𠏛 𠏜 𠏝 𠏞 𠏟 𠏠 𠏡 𠏢 𠏣 𠏤 𠏥 𠏦 𠏧 𠏨 𠏩 𠏪 𠏫 𠏬 𠏭 𠏮 𠏯 𠏰 𠏱 𠏲 𠏳 𠏴 𠏵 𠏶 𠏷 𠏸 𠏹 𠏺 𠏻 𠏼 𠏽 𠏾 𠏿 𠐀 𠐁 𠐂 𠐃 𠐄 𠐅 𠐆 𠐇 𠐈 𠐉 𠐊 𠐋 𠐌 𠐍 𠐎 𠐏 𠐐 𠐑 𠐒 𠐓 𠐔 𠐕 𠐖 𠐗 𠐘 𠐙 𠐚 𠐛 𠐜 𠐝 𠐞 𠐟 𠐠 𠐡 𠐢 𠐣 𠐤 𠐥 𠐦 𠐧 𠐨 𠐩 𠐪 𠐫 𠐬 𠐭 𠐮 𠐯 𠐰 𠐱 𠐲 𠐳 𠐴 𠐵 𠐶 𠐷 𠐸 𠐹 𠐺 𠐻 𠐼 𠐽 𠐾 𠐿 𠑀 𠑁 𠑂 𠑃 𠑄 𠑅 𠑆 𠑇 𠑈 𠑉 𠑊 𠑋 𠑌 𠑍 𠑎 𠑏 𠑐 𠑑 𠑒 𠑓 𠑔 𠑕 𠑖 𠑗 𠑘 𠑙 𠑚 𠑛 𠑜 𠑝 𠑞 𠑟 𠑠 𠑡 𠑢 𠑣 𠑤 𠑥 𠑦 𠑧 𠑨 𠑩 𠑪 𠑫 𠑬 𠑭 𠑮 𠑯 𠑰 𠑱 𠑲 𠑳 𠑴 𠑵 𠑶 𠑷 𠑸 𠑹 𠑺 𠑻 𠑼 𠑽 𠑾 𠑿 𠒀 𠒁 𠒂 𠒃 𠒄 𠒅 𠒆 𠒇 𠒈 𠒉 𠒊 𠒋 𠒌 𠒍 𠒎 𠒏 𠒐 𠒑 𠒒 𠒓 𠒔 𠒕 𠒖 𠒗 𠒘 𠒙 𠒚 𠒛 𠒜 𠒝 𠒞 𠒟 𠒠 𠒡 𠒢 𠒣 𠒤 𠒥 𠒦 𠒧 𠒨 𠒩 𠒪 𠒫 𠒬 𠒭 𠒮 𠒯 𠒰 𠒱 𠒲 𠒳 𠒴 𠒵 𠒶 𠒷 𠒸 𠒹 𠒺 𠒻 𠒼 𠒽 𠒾 𠒿 𠓀 𠓁 𠓂 𠓃 𠓄 𠓅 𠓆 𠓇 𠓈 𠓉 𠓊 𠓋 𠓌 𠓍 𠓎 𠓏 𠓐 𠓑 𠓒 𠓓 𠓔 𠓕 𠓖 𠓗 𠓘 𠓙 𠓚 𠓛 𠓜 𠓝 𠓞 𠓟 𠓠 𠓡 𠓢 𠓣 𠓤 𠓥 𠓦 𠓧 𠓨 𠓩 𠓪 𠓫 𠓬 𠓭 𠓮 𠓯 𠓰 𠓱 𠓲 𠓳 𠓴 𠓵 𠓶 𠓷 𠓸 𠓹 𠓺 𠓻 𠓼 𠓽 𠓾 𠓿 𠔀 𠔁 𠔂 𠔃 𠔄 𠔅 𠔆 𠔇 𠔈 𠔉 𠔊 𠔋 𠔌 𠔍 𠔎 𠔏 𠔐 𠔑 𠔒 𠔓 𠔔 𠔕 𠔖 𠔗 𠔘 𠔙 𠔚 𠔛 𠔜 𠔝 𠔞 𠔟 𠔠 𠔡 𠔢 𠔣 𠔤 𠔥 𠔦 𠔧 𠔨 𠔩 𠔪 𠔫 𠔬 𠔭 𠔮 𠔯 𠔰 𠔱 𠔲 𠔳 𠔴 𠔵 𠔶 𠔷 𠔸 𠔹 𠔺 𠔻 𠔼 𠔽 𠔾 𠔿 𠕀 𠕁 𠕂 𠕃 𠕄 𠕅 𠕆 𠕇 𠕈 𠕉 𠕊 𠕋 𠕌 𠕍 𠕎 𠕏 𠕐 𠕑 𠕒 𠕓 𠕔 𠕕 𠕖 𠕗 𠕘 𠕙 𠕚 𠕛 𠕜 𠕝 𠕞 𠕟 𠕠 𠕡 𠕢 𠕣 𠕤 𠕥 𠕦 𠕧 𠕨 𠕩 𠕪 𠕫 𠕬 𠕭 𠕮 𠕯 𠕰 𠕱 𠕲 𠕳 𠕴 𠕵 𠕶 𠕷 𠕸 𠕹 𠕺 𠕻 𠕼 𠕽 𠕾 𠕿 𠖀 𠖁 𠖂 𠖃 𠖄 𠖅 𠖆 𠖇 𠖈 𠖉 𠖊 𠖋 𠖌 𠖍 𠖎 𠖏 𠖐 𠖑 𠖒 𠖓 𠖔 𠖕 𠖖 𠖗 𠖘 𠖙 𠖚 𠖛 𠖜 𠖝 𠖞 𠖟 𠖠 𠖡 𠖢 𠖣 𠖤 𠖥 𠖦 𠖧 𠖨 𠖩 𠖪 𠖫 𠖬 𠖭 𠖮 𠖯 𠖰 𠖱 𠖲 𠖳 𠖴 𠖵 𠖶 𠖷 𠖸 𠖹 𠖺 𠖻 𠖼 𠖽 𠖾 𠖿 𠗀 𠗁 𠗂 𠗃 𠗄 𠗅 𠗆 𠗇 𠗈 𠗉 𠗊 𠗋 𠗌 𠗍 𠗎 𠗏 𠗐 𠗑 𠗒 𠗓 𠗔 𠗕 𠗖 𠗗 𠗘 𠗙 𠗚 𠗛 𠗜 𠗝 𠗞 𠗟 𠗠 𠗡 𠗢 𠗣 𠗤 𠗥 𠗦 𠗧 𠗨 𠗩 𠗪 𠗫 𠗬 𠗭 𠗮 𠗯 𠗰 𠗱 𠗲 𠗳 𠗴 𠗵 𠗶 𠗷 𠗸 𠗹 𠗺 𠗻 𠗼 𠗽 𠗾 𠗿 𠘀 𠘁 𠘂 𠘃 𠘄 𠘅 𠘆 𠘇 𠘈 𠘉 𠘊 𠘋 𠘌 𠘍 𠘎 𠘏 𠘐 𠘑 𠘒 𠘓 𠘔 𠘕 𠘖 𠘗 𠘘 𠘙 𠘚 𠘛 𠘜 𠘝 𠘞 𠘟 𠘠 𠘡 𠘢 𠘣 𠘤 𠘥 𠘦 𠘧 𠘨 𠘩 𠘪 𠘫 𠘬 𠘭 𠘮 𠘯 𠘰 𠘱 𠘲 𠘳 𠘴 𠘵 𠘶 𠘷 𠘸 𠘹 𠘺 𠘻 𠘼 𠘽 𠘾 𠘿 𠙀 𠙁 𠙂 𠙃 𠙄 𠙅 𠙆 𠙇 𠙈 𠙉 𠙊 𠙋 𠙌 𠙍 𠙎 𠙏 𠙐 𠙑 𠙒 𠙓 𠙔 𠙕 𠙖 𠙗 𠙘 𠙙 𠙚 𠙛 𠙜 𠙝 𠙞 𠙟 𠙠 𠙡 𠙢 𠙣 𠙤 𠙥 𠙦 𠙧 𠙨 𠙩 𠙪 𠙫 𠙬 𠙭 𠙮 𠙯 𠙰 𠙱 𠙲 𠙳 𠙴 𠙵 𠙶 𠙷 𠙸 𠙹 𠙺 𠙻 𠙼 𠙽 𠙾 𠙿 𠚀 𠚁 𠚂 𠚃 𠚄 𠚅 𠚆 𠚇 𠚈 𠚉 𠚊 𠚋 𠚌 𠚍 𠚎 𠚏 𠚐 𠚑 𠚒 𠚓 𠚔 𠚕 𠚖 𠚗 𠚘 𠚙 𠚚 𠚛 𠚜 𠚝 𠚞 𠚟 𠚠 𠚡 𠚢 𠚣 𠚤 𠚥 𠚦 𠚧 𠚨 𠚩 𠚪 𠚫 𠚬 𠚭 𠚮 𠚯 𠚰 𠚱 𠚲 𠚳 𠚴 𠚵 𠚶 𠚷 𠚸 𠚹 𠚺 𠚻 𠚼 𠚽 𠚾 𠚿 𠛀 𠛁 𠛂 𠛃 𠛄 𠛅 𠛆 𠛇 𠛈 𠛉 𠛊 𠛋 𠛌 𠛍 𠛎 𠛏 𠛐 𠛑 𠛒 𠛓 𠛔 𠛕 𠛖 𠛗 𠛘 𠛙 𠛚 𠛛 𠛜 𠛝 𠛞 𠛟 𠛠 𠛡 𠛢 𠛣 𠛤 𠛥 𠛦 𠛧 𠛨 𠛩 𠛪 𠛫 𠛬 𠛭 𠛮 𠛯 𠛰 𠛱 𠛲 𠛳 𠛴 𠛵 𠛶 𠛷 𠛸 𠛹 𠛺 𠛻 𠛼 𠛽 𠛾 𠛿 𠜀 𠜁 𠜂 𠜃 𠜄 𠜅 𠜆 𠜇 𠜈 𠜉 𠜊 𠜋 𠜌 𠜍 𠜎 𠜏 𠜐 𠜑 𠜒 𠜓 𠜔 𠜕 𠜖 𠜗 𠜘 𠜙 𠜚 𠜛 𠜜 𠜝 𠜞 𠜟 𠜠 𠜡 𠜢 𠜣 𠜤 𠜥 𠜦 𠜧 𠜨 𠜩 𠜪 𠜫 𠜬 𠜭 𠜮 𠜯 𠜰 𠜱 𠜲 𠜳 𠜴 𠜵 𠜶 𠜷 𠜸 𠜹 𠜺 𠜻 𠜼 𠜽 𠜾 𠜿 𠝀 𠝁 𠝂 𠝃 𠝄 𠝅 𠝆 𠝇 𠝈 𠝉 𠝊 𠝋 𠝌 𠝍 𠝎 𠝏 𠝐 𠝑 𠝒 𠝓 𠝔 𠝕 𠝖 𠝗 𠝘 𠝙 𠝚 𠝛 𠝜 𠝝 𠝞 𠝟 𠝠 𠝡 𠝢 𠝣 𠝤 𠝥 𠝦 𠝧 𠝨 𠝩 𠝪 𠝫 𠝬 𠝭 𠝮 𠝯 𠝰 𠝱 𠝲 𠝳 𠝴 𠝵 𠝶 𠝷 𠝸 𠝹 𠝺 𠝻 𠝼 𠝽 𠝾 𠝿 𠞀 𠞁 𠞂 𠞃 𠞄 𠞅 𠞆 𠞇 𠞈 𠞉 𠞊 𠞋 𠞌 𠞍 𠞎 𠞏 𠞐 𠞑 𠞒 𠞓 𠞔 𠞕 𠞖 𠞗 𠞘 𠞙 𠞚 𠞛 𠞜 𠞝 𠞞 𠞟 𠞠 𠞡 𠞢 𠞣 𠞤 𠞥 𠞦 𠞧 𠞨 𠞩 𠞪 𠞫 𠞬 𠞭 𠞮 𠞯 𠞰 𠞱 𠞲 𠞳 𠞴 𠞵 𠞶 𠞷 𠞸 𠞹 𠞺 𠞻 𠞼 𠞽 𠞾 𠞿 𠟀 𠟁 𠟂 𠟃 𠟄 𠟅 𠟆 𠟇 𠟈 𠟉 𠟊 𠟋 𠟌 𠟍 𠟎 𠟏 𠟐 𠟑 𠟒 𠟓 𠟔 𠟕 𠟖 𠟗 𠟘 𠟙 𠟚 𠟛 𠟜 𠟝 𠟞 𠟟 𠟠 𠟡 𠟢 𠟣 𠟤 𠟥 𠟦 𠟧 𠟨 𠟩 𠟪 𠟫 𠟬 𠟭 𠟮 𠟯 𠟰 𠟱 𠟲 𠟳 𠟴 𠟵 𠟶 𠟷 𠟸 𠟹 𠟺 𠟻 𠟼 𠟽 𠟾 𠟿 𠠀 𠠁 𠠂 𠠃 𠠄 𠠅 𠠆 𠠇 𠠈 𠠉 𠠊 𠠋 𠠌 𠠍 𠠎 𠠏 𠠐 𠠑 𠠒 𠠓 𠠔 𠠕 𠠖 𠠗 𠠘 𠠙 𠠚 𠠛 𠠜 𠠝 𠠞 𠠟 𠠠 𠠡 𠠢 𠠣 𠠤 𠠥 𠠦 𠠧 𠠨 𠠩 𠠪 𠠫 𠠬 𠠭 𠠮 𠠯 𠠰 𠠱 𠠲 𠠳 𠠴 𠠵 𠠶 𠠷 𠠸 𠠹 𠠺 𠠻 𠠼 𠠽 𠠾 𠠿 𠡀 𠡁 𠡂 𠡃 𠡄 𠡅 𠡆 𠡇 𠡈 𠡉 𠡊 𠡋 𠡌 𠡍 𠡎 𠡏 𠡐 𠡑 𠡒 𠡓 𠡔 𠡕 𠡖 𠡗 𠡘 𠡙 𠡚 𠡛 𠡜 𠡝 𠡞 𠡟 𠡠 𠡡 𠡢 𠡣 𠡤 𠡥 𠡦 𠡧 𠡨 𠡩 𠡪 𠡫 𠡬 𠡭 𠡮 𠡯 𠡰 𠡱 𠡲 𠡳 𠡴 𠡵 𠡶 𠡷 𠡸 𠡹 𠡺 𠡻 𠡼 𠡽 𠡾 𠡿 𠢀 𠢁 𠢂 𠢃 𠢄 𠢅 𠢆 𠢇 𠢈 𠢉 𠢊 𠢋 𠢌 𠢍 𠢎 𠢏 𠢐 𠢑 𠢒 𠢓 𠢔 𠢕 𠢖 𠢗 𠢘 𠢙 𠢚 𠢛 𠢜 𠢝 𠢞 𠢟 𠢠 𠢡 𠢢 𠢣 𠢤 𠢥 𠢦 𠢧 𠢨 𠢩 𠢪 𠢫 𠢬 𠢭 𠢮 𠢯 𠢰 𠢱 𠢲 𠢳 𠢴 𠢵 𠢶 𠢷 𠢸 𠢹 𠢺 𠢻 𠢼 𠢽 𠢾 𠢿 𠣀 𠣁 𠣂 𠣃 𠣄 𠣅 𠣆 𠣇 𠣈 𠣉 𠣊 𠣋 𠣌 𠣍 𠣎 𠣏 𠣐 𠣑 𠣒 𠣓 𠣔 𠣕 𠣖 𠣗 𠣘 𠣙 𠣚 𠣛 𠣜 𠣝 𠣞 𠣟 𠣠 𠣡 𠣢 𠣣 𠣤 𠣥 𠣦 𠣧 𠣨 𠣩 𠣪 𠣫 𠣬 𠣭 𠣮 𠣯 𠣰 𠣱 𠣲 𠣳 𠣴 𠣵 𠣶 𠣷 𠣸 𠣹 𠣺 𠣻 𠣼 𠣽 𠣾 𠣿 𠤀 𠤁 𠤂 𠤃 𠤄 𠤅 𠤆 𠤇 𠤈 𠤉 𠤊 𠤋 𠤌 𠤍 𠤎 𠤏 𠤐 𠤑 𠤒 𠤓 𠤔 𠤕 𠤖 𠤗 𠤘 𠤙 𠤚 𠤛 𠤜 𠤝 𠤞 𠤟 𠤠 𠤡 𠤢 𠤣 𠤤 𠤥 𠤦 𠤧 𠤨 𠤩 𠤪 𠤫 𠤬 𠤭 𠤮 𠤯 𠤰 𠤱 𠤲 𠤳 𠤴 𠤵 𠤶 𠤷 𠤸 𠤹 𠤺 𠤻 𠤼 𠤽 𠤾 𠤿 𠥀 𠥁 𠥂 𠥃 𠥄 𠥅 𠥆 𠥇 𠥈 𠥉 𠥊 𠥋 𠥌 𠥍 𠥎 𠥏 𠥐 𠥑 𠥒 𠥓 𠥔 𠥕 𠥖 𠥗 𠥘 𠥙 𠥚 𠥛 𠥜 𠥝 𠥞 𠥟 𠥠 𠥡 𠥢 𠥣 𠥤 𠥥 𠥦 𠥧 𠥨 𠥩 𠥪 𠥫 𠥬 𠥭 𠥮 𠥯 𠥰 𠥱 𠥲 𠥳 𠥴 𠥵 𠥶 𠥷 𠥸 𠥹 𠥺 𠥻 𠥼 𠥽 𠥾 𠥿 𠦀 𠦁 𠦂 𠦃 𠦄 𠦅 𠦆 𠦇 𠦈 𠦉 𠦊 𠦋 𠦌 𠦍 𠦎 𠦏 𠦐 𠦑 𠦒 𠦓 𠦔 𠦕 𠦖 𠦗 𠦘 𠦙 𠦚 𠦛 𠦜 𠦝 𠦞 𠦟 𠦠 𠦡 𠦢 𠦣 𠦤 𠦥 𠦦 𠦧 𠦨 𠦩 𠦪 𠦫 𠦬 𠦭 𠦮 𠦯 𠦰 𠦱 𠦲 𠦳 𠦴 𠦵 𠦶 𠦷 𠦸 𠦹 𠦺 𠦻 𠦼 𠦽 𠦾 𠦿 𠧀 𠧁 𠧂 𠧃 𠧄 𠧅 𠧆 𠧇 𠧈 𠧉 𠧊 𠧋 𠧌 𠧍 𠧎 𠧏 𠧐 𠧑 𠧒 𠧓 𠧔 𠧕 𠧖 𠧗 𠧘 𠧙 𠧚 𠧛 𠧜 𠧝 𠧞 𠧟 𠧠 𠧡 𠧢 𠧣 𠧤 𠧥 𠧦 𠧧 𠧨 𠧩 𠧪 𠧫 𠧬 𠧭 𠧮 𠧯 𠧰 𠧱 𠧲 𠧳 𠧴 𠧵 𠧶 𠧷 𠧸 𠧹 𠧺 𠧻 𠧼 𠧽 𠧾 𠧿 𠨀 𠨁 𠨂 𠨃 𠨄 𠨅 𠨆 𠨇 𠨈 𠨉 𠨊 𠨋 𠨌 𠨍 𠨎 𠨏 𠨐 𠨑 𠨒 𠨓 𠨔 𠨕 𠨖 𠨗 𠨘 𠨙 𠨚 𠨛 𠨜 𠨝 𠨞 𠨟 𠨠 𠨡 𠨢 𠨣 𠨤 𠨥 𠨦 𠨧 𠨨 𠨩 𠨪 𠨫 𠨬 𠨭 𠨮 𠨯 𠨰 𠨱

言不表... 卷十目錄

戮	肇	戕	戕	暴	刻	劓	剗	切	刑
戛	戲	佻 <small>戕戕</small>	戕	峯 <small>屏戕</small>	劇	劈	刺	劓	劓
戕	戕	戕	戕	峯	劓	劓	劓	劓	劓
戕	戕	戕	戕	劓	劓	劓	劓	劓	劓
戕	戕	戕	戕	劓	劓	劓	劓	劓	劓

戕

或域

賊

戕

右三部 合一百十六解

說文解字... 卷十目錄

說文長箋二十一卷目錄 一 二 五

禾

稷 稅

種

移

私

齋 柔

積

柅

杯

棋

稀

稭 精

穌

租

秣

秦 秦

秊

稍

糠

科

秬

穰

秧

糠 康

穉

稂

枕

稷

穰

程

稱

稠

秣 鰲

穰

秣

秣

籽

穰

秣

稊

稠

穰

稊 秆

杓

秒

說文長箋 卷十七目錄

說文長箋二十二卷目錄 一 至 六

車

輦

輶

輶

輜

輶

輿

輸

輶

輦

輶

輿

輪

輶

輶

輶

軍

輶

軒

輶

輶

輶

輶

輶

輶

輶

輶

輶

輶

輶

輶

輶

輶

輶

輶

輶

輶

輶

輶

輶

輶

輶

輶

輶

輶

說文長箋卷之二十一

說文解字 卷十二 車部

軌	輓	輶	軻	輦	輦	輦	輦	輦	輦
輔	輶	輶	輶	輶	輶	輶	輶	輶	輶
軛	輶	輶	輶	輶	輶	輶	輶	輶	輶
軛	輶	輶	輶	輶	輶	輶	輶	輶	輶

右一部 合一百十一解

輶	輶	輶	輶	輶	輶	輶	輶	輶	輶
輶	輶	輶	輶	輶	輶	輶	輶	輶	輶
輶	輶	輶	輶	輶	輶	輶	輶	輶	輶
輶	輶	輶	輶	輶	輶	輶	輶	輶	輶

說文解字 卷十二 車部 三

說文長箋二十三卷目錄 一 弓 七

牙 唇

騎

駟 齒

𦍋

𦍋

瓜

𦍋

𦍋

𦍋

𦍋

岐

𦍋 𦍋

𦍋

𦍋

羸

兪

羝

羝

羣

羣

羶

羔

羝 羝

羝

羶

半

羝

美

羝

羶

𦍋

羝

羝

羝

羶

𦍋

羝 羝

羝

𦍋 𦍋

𦍋 𦍋

𦍋

𦍋

𦍋

𦍋

𦍋 𦍋

說文長箋卷二十三目錄

說文長箋卷十三目錄

匱

匱

匱

匱

匱

匱

匱

匱

匱

匱

匱

匱

匱

匱

匱

匱

匱

匱

匱

匱

匱

匱

匱

匱

匱

匱

匱

匱

匱

匱

匱

匱

匱

匱

匱

匱

匱

匱

匱

匱

匱

匱

匱

匱

匱

匱

匱

匱

匱

匱

黠

黠

黠

黠

黠

右十四部 合二百二十解

說文長箋卷十三目錄

二

說文長箋二十四卷目錄 一 二 三 八

𦉳 𦉳

衙

衙

𦉳

𦉳

𦉳

𦉳

𦉳

𦉳

行

衙

衙

衙

衙

衙

衙

衙

衙

衙

衙

衙

衙

衙

衙

衙

衙

衙

衙

衙

衙

衙

衙

衙

衙

衙

衙

衙

衙

衙

衙

衙

衙

衙

衙

衙

說文長箋卷之十三目録

卷之十三目録

一

說文長箋卷之十四目録

市

雀

冬

冬

嘶

凋

媵

冰

囿

台

冷

瘰

凍

賴

滄

靖

埠

凜

坎

能

𠄎

虐

妮

𠄎

穢

右十七部

合八十九解

說文長箋二十五卷目錄 一 二 三 九

牛

犗

牯

犧

牯

牦

犀

犛

犛

犛

牽

犵

犛

犛

犛

牢

犛

犛

犛

犛

犛

犛

犛

犛

犛

犛

犛

犛

犛

犛

犛

犛

犛

犛

犛

犛

犛

犛

犛

犛

犛

犛

犛

犛

犛

說文長箋卷之十四目録

說文長箋卷之七十五目錄

物

特

特

酋

奠

尊

舟

艘

舩

俞

艦

般

般

船

舩

舩

舩

舩

艇

舩

舩

舩

舩

舩

舩

雙

霍

舩

矜

矜

舩

舩

舩

糾

幾

幽

舩

舩

糾

糾

糾

糾

糾

右七部 合八十五解

說文長箋二十六卷目錄

一 二 三 十

心

惘

忠

忡

忡

惘

惘

惘

恭

惘

惘

惘

惘

惘

惘

惘

惘

惘

惘

惘

惘

惘

惘

惘

惘

惘

惘

惘

惘

惘

惘

惘

惘

惘

惘

惘

惘

惘

惘

惘

惘

惘

惘

惘

惘

說文長箋卷之七十五目錄

說文長字 卷十七 目録

備 痛

悛

斃

憊

憊

態 能

核

慨

志 慙

慄

忞

慎 脊

慙

急

慄

愿

怨 命

憲

愿

悵

悶

懣

愁

悍

權

寔 信

忼

怛 息

憚

患 闕患

慢

懷

悼

怕

恙

傷

愴

悵

快

慄

慮

慶

性

悽

忱

怵 文身

懣 忞

恁

念

右心部 忞 合一百零九解

說文長字 卷十七 目録

說文長箋二十八卷目錄 一 二 三 四 五 六 七 八 九 十 十一 十二

恣	急	恚	息	憾	忤	怖	恧
恰	悒	恚	愜	惕	恠	怫	愒
	懾	寨	愜	怒	恠	悽	愒
	懾	惑	愒	愒	恠	怱	愒
	慝	慝	愒	慝	恠	慝	愒

說文長箋卷之十七目錄

二

右心部入獻

合四十六解

心	𠄎	𠄏	𠄐	𠄑	𠄒	𠄓	𠄔	𠄕	𠄖	𠄗	𠄘	𠄙	𠄚	𠄛	𠄜	𠄝	𠄞	𠄟	𠄠	𠄡	𠄢	𠄣	𠄤	𠄥	𠄦	𠄧	𠄨	𠄩	𠄪	𠄫	𠄬	𠄭	𠄮	𠄯	𠄰	𠄱	𠄲	𠄳	𠄴	𠄵	𠄶	𠄷	𠄸	𠄹	𠄺	𠄻	𠄼	𠄽	𠄾	𠄿	𠅀	𠅁	𠅂	𠅃	𠅄	𠅅	𠅆	𠅇	𠅈	𠅉	𠅊	𠅋	𠅌	𠅍	𠅎	𠅏	𠅐	𠅑	𠅒	𠅓	𠅔	𠅕	𠅖	𠅗	𠅘	𠅙	𠅚	𠅛	𠅜	𠅝	𠅞	𠅟	𠅠	𠅡	𠅢	𠅣	𠅤	𠅥	𠅦	𠅧	𠅨	𠅩	𠅪	𠅫	𠅬	𠅭	𠅮	𠅯	𠅰	𠅱	𠅲	𠅳	𠅴	𠅵	𠅶	𠅷	𠅸	𠅹	𠅺	𠅻	𠅼	𠅽	𠅾	𠅿	𠆀	𠆁	𠆂	𠆃	𠆄	𠆅	𠆆	𠆇	𠆈	𠆉	𠆊	𠆋	𠆌	𠆍	𠆎	𠆏	𠆐	𠆑	𠆒	𠆓	𠆔	𠆕	𠆖	𠆗	𠆘	𠆙	𠆚	𠆛	𠆜	𠆝	𠆞	𠆟	𠆠	𠆡	𠆢	𠆣	𠆤	𠆥	𠆦	𠆧	𠆨	𠆩	𠆪	𠆫	𠆬	𠆭	𠆮	𠆯	𠆰	𠆱	𠆲	𠆳	𠆴	𠆵	𠆶	𠆷	𠆸	𠆹	𠆺	𠆻	𠆼	𠆽	𠆾	𠆿	𠇀	𠇁	𠇂	𠇃	𠇄	𠇅	𠇆	𠇇	𠇈	𠇉	𠇊	𠇋	𠇌	𠇍	𠇎	𠇏	𠇐	𠇑	𠇒	𠇓	𠇔	𠇕	𠇖	𠇗	𠇘	𠇙	𠇚	𠇛	𠇜	𠇝	𠇞	𠇟	𠇠	𠇡	𠇢	𠇣	𠇤	𠇥	𠇦	𠇧	𠇨	𠇩	𠇪	𠇫	𠇬	𠇭	𠇮	𠇯	𠇰	𠇱	𠇲	𠇳	𠇴	𠇵	𠇶	𠇷	𠇸	𠇹	𠇺	𠇻	𠇼	𠇽	𠇾	𠇿	𠈀	𠈁	𠈂	𠈃	𠈄	𠈅	𠈆	𠈇	𠈈	𠈉	𠈊	𠈋	𠈌	𠈍	𠈎	𠈏	𠈐	𠈑	𠈒	𠈓	𠈔	𠈕	𠈖	𠈗	𠈘	𠈙	𠈚	𠈛	𠈜	𠈝	𠈞	𠈟	𠈠	𠈡	𠈢	𠈣	𠈤	𠈥	𠈦	𠈧	𠈨	𠈩	𠈪	𠈫	𠈬	𠈭	𠈮	𠈯	𠈰	𠈱	𠈲	𠈳	𠈴	𠈵	𠈶	𠈷	𠈸	𠈹	𠈺	𠈻	𠈼	𠈽	𠈾	𠈿	𠉀	𠉁	𠉂	𠉃	𠉄	𠉅	𠉆	𠉇	𠉈	𠉉	𠉊	𠉋	𠉌	𠉍	𠉎	𠉏	𠉐	𠉑	𠉒	𠉓	𠉔	𠉕	𠉖	𠉗	𠉘	𠉙	𠉚	𠉛	𠉜	𠉝	𠉞	𠉟	𠉠	𠉡	𠉢	𠉣	𠉤	𠉥	𠉦	𠉧	𠉨	𠉩	𠉪	𠉫	𠉬	𠉭	𠉮	𠉯	𠉰	𠉱	𠉲	𠉳	𠉴	𠉵	𠉶	𠉷	𠉸	𠉹	𠉺	𠉻	𠉼	𠉽	𠉾	𠉿	𠊀	𠊁	𠊂	𠊃	𠊄	𠊅	𠊆	𠊇	𠊈	𠊉	𠊊	𠊋	𠊌	𠊍	𠊎	𠊏	𠊐	𠊑	𠊒	𠊓	𠊔	𠊕	𠊖	𠊗	𠊘	𠊙	𠊚	𠊛	𠊜	𠊝	𠊞	𠊟	𠊠	𠊡	𠊢	𠊣	𠊤	𠊥	𠊦	𠊧	𠊨	𠊩	𠊪	𠊫	𠊬	𠊭	𠊮	𠊯	𠊰	𠊱	𠊲	𠊳	𠊴	𠊵	𠊶	𠊷	𠊸	𠊹	𠊺	𠊻	𠊼	𠊽	𠊾	𠊿	𠋀	𠋁	𠋂	𠋃	𠋄	𠋅	𠋆	𠋇	𠋈	𠋉	𠋊	𠋋	𠋌	𠋍	𠋎	𠋏	𠋐	𠋑	𠋒	𠋓	𠋔	𠋕	𠋖	𠋗	𠋘	𠋙	𠋚	𠋛	𠋜	𠋝	𠋞	𠋟	𠋠	𠋡	𠋢	𠋣	𠋤	𠋥	𠋦	𠋧	𠋨	𠋩	𠋪	𠋫	𠋬	𠋭	𠋮	𠋯	𠋰	𠋱	𠋲	𠋳	𠋴	𠋵	𠋶	𠋷	𠋸	𠋹	𠋺	𠋻	𠋼	𠋽	𠋾	𠋿	𠌀	𠌁	𠌂	𠌃	𠌄	𠌅	𠌆	𠌇	𠌈	𠌉	𠌊	𠌋	𠌌	𠌍	𠌎	𠌏	𠌐	𠌑	𠌒	𠌓	𠌔	𠌕	𠌖	𠌗	𠌘	𠌙	𠌚	𠌛	𠌜	𠌝	𠌞	𠌟	𠌠	𠌡	𠌢	𠌣	𠌤	𠌥	𠌦	𠌧	𠌨	𠌩	𠌪	𠌫	𠌬	𠌭	𠌮	𠌯	𠌰	𠌱	𠌲	𠌳	𠌴	𠌵	𠌶	𠌷	𠌸	𠌹	𠌺	𠌻	𠌼	𠌽	𠌾	𠌿	𠍀	𠍁	𠍂	𠍃	𠍄	𠍅	𠍆	𠍇	𠍈	𠍉	𠍊	𠍋	𠍌	𠍍	𠍎	𠍏	𠍐	𠍑	𠍒	𠍓	𠍔	𠍕	𠍖	𠍗	𠍘	𠍙	𠍚	𠍛	𠍜	𠍝	𠍞	𠍟	𠍠	𠍡	𠍢	𠍣	𠍤	𠍥	𠍦	𠍧	𠍨	𠍩	𠍪	𠍫	𠍬	𠍭	𠍮	𠍯	𠍰	𠍱	𠍲	𠍳	𠍴	𠍵	𠍶	𠍷	𠍸	𠍹	𠍺	𠍻	𠍼	𠍽	𠍾	𠍿	𠎀	𠎁	𠎂	𠎃	𠎄	𠎅	𠎆	𠎇	𠎈	𠎉	𠎊	𠎋	𠎌	𠎍	𠎎	𠎏	𠎐	𠎑	𠎒	𠎓	𠎔	𠎕	𠎖	𠎗	𠎘	𠎙	𠎚	𠎛	𠎜	𠎝	𠎞	𠎟	𠎠	𠎡	𠎢	𠎣	𠎤	𠎥	𠎦	𠎧	𠎨	𠎩	𠎪	𠎫	𠎬	𠎭	𠎮	𠎯	𠎰	𠎱	𠎲	𠎳	𠎴	𠎵	𠎶	𠎷	𠎸	𠎹	𠎺	𠎻	𠎼	𠎽	𠎾	𠎿	𠏀	𠏁	𠏂	𠏃	𠏄	𠏅	𠏆	𠏇	𠏈	𠏉	𠏊	𠏋	𠏌	𠏍	𠏎	𠏏	𠏐	𠏑	𠏒	𠏓	𠏔	𠏕	𠏖	𠏗	𠏘	𠏙	𠏚	𠏛	𠏜	𠏝	𠏞	𠏟	𠏠	𠏡	𠏢	𠏣	𠏤	𠏥	𠏦	𠏧	𠏨	𠏩	𠏪	𠏫	𠏬	𠏭	𠏮	𠏯	𠏰	𠏱	𠏲	𠏳	𠏴	𠏵	𠏶	𠏷	𠏸	𠏹	𠏺	𠏻	𠏼	𠏽	𠏾	𠏿	𠐀	𠐁	𠐂	𠐃	𠐄	𠐅	𠐆	𠐇	𠐈	𠐉	𠐊	𠐋	𠐌	𠐍	𠐎	𠐏	𠐐	𠐑	𠐒	𠐓	𠐔	𠐕	𠐖	𠐗	𠐘	𠐙	𠐚	𠐛	𠐜	𠐝	𠐞	𠐟	𠐠	𠐡	𠐢	𠐣	𠐤	𠐥	𠐦	𠐧	𠐨	𠐩	𠐪	𠐫	𠐬	𠐭	𠐮	𠐯	𠐰	𠐱	𠐲	𠐳	𠐴	𠐵	𠐶	𠐷	𠐸	𠐹	𠐺	𠐻	𠐼	𠐽	𠐾	𠐿	𠑀	𠑁	𠑂	𠑃	𠑄	𠑅	𠑆	𠑇	𠑈	𠑉	𠑊	𠑋	𠑌	𠑍	𠑎	𠑏	𠑐	𠑑	𠑒	𠑓	𠑔	𠑕	𠑖	𠑗	𠑘	𠑙	𠑚	𠑛	𠑜	𠑝	𠑞	𠑟	𠑠	𠑡	𠑢	𠑣	𠑤	𠑥	𠑦	𠑧	𠑨	𠑩	𠑪	𠑫	𠑬	𠑭	𠑮	𠑯	𠑰	𠑱	𠑲	𠑳	𠑴	𠑵	𠑶	𠑷	𠑸	𠑹	𠑺	𠑻	𠑼	𠑽	𠑾	𠑿	𠒀	𠒁	𠒂	𠒃	𠒄	𠒅	𠒆	𠒇	𠒈	𠒉	𠒊	𠒋	𠒌	𠒍	𠒎	𠒏	𠒐	𠒑	𠒒	𠒓	𠒔	𠒕	𠒖	𠒗	𠒘	𠒙	𠒚	𠒛	𠒜	𠒝	𠒞	𠒟	𠒠	𠒡	𠒢	𠒣	𠒤	𠒥	𠒦	𠒧	𠒨	𠒩	𠒪	𠒫	𠒬	𠒭	𠒮	𠒯	𠒰	𠒱	𠒲	𠒳	𠒴	𠒵	𠒶	𠒷	𠒸	𠒹	𠒺	𠒻	𠒼	𠒽	𠒾	𠒿	𠓀	𠓁	𠓂	𠓃	𠓄	𠓅	𠓆	𠓇	𠓈	𠓉	𠓊	𠓋	𠓌	𠓍	𠓎	𠓏	𠓐	𠓑	𠓒	𠓓	𠓔	𠓕	𠓖	𠓗	𠓘	𠓙	𠓚	𠓛	𠓜	𠓝	𠓞	𠓟	𠓠	𠓡	𠓢	𠓣	𠓤	𠓥	𠓦	𠓧	𠓨	𠓩	𠓪	𠓫	𠓬	𠓭	𠓮	𠓯	𠓰	𠓱	𠓲	𠓳	𠓴	𠓵	𠓶	𠓷	𠓸	𠓹	𠓺	𠓻	𠓼	𠓽	𠓾	𠓿	𠔀	𠔁	𠔂	𠔃	𠔄	𠔅	𠔆	𠔇	𠔈	𠔉	𠔊	𠔋	𠔌	𠔍	𠔎	𠔏	𠔐	𠔑	𠔒	𠔓	𠔔	𠔕	𠔖	𠔗	𠔘	𠔙	𠔚	𠔛	𠔜	𠔝	𠔞	𠔟	𠔠	𠔡	𠔢	𠔣	𠔤	𠔥	𠔦	𠔧	𠔨	𠔩	𠔪	𠔫	𠔬	𠔭	𠔮	𠔯	𠔰	𠔱	𠔲	𠔳	𠔴	𠔵	𠔶	𠔷	𠔸	𠔹	𠔺	𠔻	𠔼	𠔽	𠔾	𠔿	𠕀	𠕁	𠕂	𠕃	𠕄	𠕅	𠕆	𠕇	𠕈	𠕉	𠕊	𠕋	𠕌	𠕍	𠕎	𠕏	𠕐	𠕑	𠕒	𠕓	𠕔	𠕕	𠕖	𠕗	𠕘	𠕙	𠕚	𠕛	𠕜	𠕝	𠕞	𠕟	𠕠	𠕡	𠕢	𠕣	𠕤	𠕥	𠕦	𠕧	𠕨	𠕩	𠕪	𠕫	𠕬	𠕭	𠕮	𠕯	𠕰	𠕱	𠕲	𠕳	𠕴	𠕵	𠕶	𠕷	𠕸	𠕹	𠕺	𠕻	𠕼	𠕽	𠕾	𠕿	𠖀	𠖁	𠖂	𠖃	𠖄	𠖅	𠖆	𠖇	𠖈	𠖉	𠖊	𠖋	𠖌	𠖍	𠖎	𠖏	𠖐	𠖑	𠖒	𠖓	𠖔	𠖕	𠖖	𠖗	𠖘	𠖙	𠖚	𠖛	𠖜	𠖝	𠖞	𠖟	𠖠	𠖡	𠖢	𠖣	𠖤	𠖥	𠖦	𠖧	𠖨	𠖩	𠖪	𠖫	𠖬	𠖭	𠖮	𠖯	𠖰	𠖱	𠖲	𠖳	𠖴	𠖵	𠖶	𠖷	𠖸	𠖹	𠖺	𠖻	𠖼	𠖽	𠖾	𠖿	𠗀	𠗁	𠗂	𠗃	𠗄	𠗅	𠗆	𠗇	𠗈	𠗉	𠗊	𠗋	𠗌	𠗍	𠗎	𠗏	𠗐	𠗑	𠗒	𠗓	𠗔	𠗕	𠗖	𠗗	𠗘	𠗙	𠗚	𠗛	𠗜	𠗝	𠗞	𠗟	𠗠	𠗡	𠗢	𠗣	𠗤	𠗥	𠗦	𠗧	𠗨	𠗩	𠗪	𠗫	𠗬	𠗭	𠗮	𠗯	𠗰	𠗱	𠗲	𠗳	𠗴	𠗵	𠗶	𠗷	𠗸	𠗹	𠗺	𠗻	𠗼	𠗽	𠗾	𠗿	𠘀	𠘁	𠘂	𠘃	𠘄	𠘅	𠘆	𠘇	𠘈	𠘉	𠘊	𠘋	𠘌	𠘍	𠘎	𠘏	𠘐	𠘑	𠘒	𠘓	𠘔	𠘕	𠘖	𠘗	𠘘	𠘙	𠘚	𠘛	𠘜	𠘝	𠘞	𠘟	𠘠	𠘡	𠘢	𠘣	𠘤	𠘥	𠘦	𠘧	𠘨	𠘩	𠘪	𠘫	𠘬	𠘭	𠘮	𠘯	𠘰	𠘱	𠘲	𠘳	𠘴	𠘵	𠘶	𠘷	𠘸	𠘹	𠘺	𠘻	𠘼	𠘽	𠘾	𠘿	𠙀	𠙁	𠙂	𠙃	𠙄	𠙅	𠙆	𠙇	𠙈	𠙉	𠙊	𠙋	𠙌	𠙍	𠙎	𠙏	𠙐	𠙑	𠙒	𠙓	𠙔	𠙕	𠙖	𠙗	𠙘	𠙙	𠙚	
---	---	---	---	---	---	---	---	---	---	---	---	---	---	---	---	---	---	---	---	---	---	---	---	---	---	---	---	---	---	---	---	---	---	---	---	---	---	---	---	---	---	---	---	---	---	---	---	---	---	---	---	---	---	---	---	---	---	---	---	---	---	---	---	---	---	---	---	---	---	---	---	---	---	---	---	---	---	---	---	---	---	---	---	---	---	---	---	---	---	---	---	---	---	---	---	---	---	---	---	---	---	---	---	---	---	---	---	---	---	---	---	---	---	---	---	---	---	---	---	---	---	---	---	---	---	---	---	---	---	---	---	---	---	---	---	---	---	---	---	---	---	---	---	---	---	---	---	---	---	---	---	---	---	---	---	---	---	---	---	---	---	---	---	---	---	---	---	---	---	---	---	---	---	---	---	---	---	---	---	---	---	---	---	---	---	---	---	---	---	---	---	---	---	---	---	---	---	---	---	---	---	---	---	---	---	---	---	---	---	---	---	---	---	---	---	---	---	---	---	---	---	---	---	---	---	---	---	---	---	---	---	---	---	---	---	---	---	---	---	---	---	---	---	---	---	---	---	---	---	---	---	---	---	---	---	---	---	---	---	---	---	---	---	---	---	---	---	---	---	---	---	---	---	---	---	---	---	---	---	---	---	---	---	---	---	---	---	---	---	---	---	---	---	---	---	---	---	---	---	---	---	---	---	---	---	---	---	---	---	---	---	---	---	---	---	---	---	---	---	---	---	---	---	---	---	---	---	---	---	---	---	---	---	---	---	---	---	---	---	---	---	---	---	---	---	---	---	---	---	---	---	---	---	---	---	---	---	---	---	---	---	---	---	---	---	---	---	---	---	---	---	---	---	---	---	---	---	---	---	---	---	---	---	---	---	---	---	---	---	---	---	---	---	---	---	---	---	---	---	---	---	---	---	---	---	---	---	---	---	---	---	---	---	---	---	---	---	---	---	---	---	---	---	---	---	---	---	---	---	---	---	---	---	---	---	---	---	---	---	---	---	---	---	---	---	---	---	---	---	---	---	---	---	---	---	---	---	---	---	---	---	---	---	---	---	---	---	---	---	---	---	---	---	---	---	---	---	---	---	---	---	---	---	---	---	---	---	---	---	---	---	---	---	---	---	---	---	---	---	---	---	---	---	---	---	---	---	---	---	---	---	---	---	---	---	---	---	---	---	---	---	---	---	---	---	---	---	---	---	---	---	---	---	---	---	---	---	---	---	---	---	---	---	---	---	---	---	---	---	---	---	---	---	---	---	---	---	---	---	---	---	---	---	---	---	---	---	---	---	---	---	---	---	---	---	---	---	---	---	---	---	---	---	---	---	---	---	---	---	---	---	---	---	---	---	---	---	---	---	---	---	---	---	---	---	---	---	---	---	---	---	---	---	---	---	---	---	---	---	---	---	---	---	---	---	---	---	---	---	---	---	---	---	---	---	---	---	---	---	---	---	---	---	---	---	---	---	---	---	---	---	---	---	---	---	---	---	---	---	---	---	---	---	---	---	---	---	---	---	---	---	---	---	---	---	---	---	---	---	---	---	---	---	---	---	---	---	---	---	---	---	---	---	---	---	---	---	---	---	---	---	---	---	---	---	---	---	---	---	---	---	---	---	---	---	---	---	---	---	---	---	---	---	---	---	---	---	---	---	---	---	---	---	---	---	---	---	---	---	---	---	---	---	---	---	---	---	---	---	---	---	---	---	---	---	---	---	---	---	---	---	---	---	---	---	---	---	---	---	---	---	---	---	---	---	---	---	---	---	---	---	---	---	---	---	---	---	---	---	---	---	---	---	---	---	---	---	---	---	---	---	---	---	---	---	---	---	---	---	---	---	---	---	---	---	---	---	---	---	---	---	---	---	---	---	---	---	---	---	---	---	---	---	---	---	---	---	---	---	---	---	---	---	---	---	---	---	---	---	---	---	---	---	---	---	---	---	---	---	---	---	---	---	---	---	---	---	---	---	---	---	---	---	---	---	---	---	---	---	---	---	---	---	---	---	---	---	---	---	---	---	---	---	---	---	---	---	---	---	---	---	---	---	---	---	---	---	---	---	---	---	---	---	---	---	---	---	---	---	---	---	---	---	---	---	---	---	---	---	---	---	---	---	---	---	---	---	---	---	---	---	---	---	---	---	---	---	---	---	---	---	---	---	---	---	---	---	---	---	---	---	---	---	---	---	---	---	---	---	---	---	---	---	---	---	---	---	---	---	---	---	---	---	---	---	---	---	---	---	---	---	---	---	---	---	---	---	---	---	---	---	---	---	---	---	---	---	---	---	---	---	---	---	---	---	---	---	---	---	---	---	---	---	---	---	---	---	---	---	---	---	---	---	---	---	---	---	---	---	---	---	---	---	---	---	---	---	---	---	---	---	---	---	---	---	---	---	---	---	---	---	---	---	---	---	---	---	---	---	---	---	---	---	---	---	---	---	---	---	---	---	---	---	---	---	---	---	---	---	---	---	---	---	---	---	---	---	---	---	---	---	---	---	---	---	---	---	---	---	---	---	---	---	---	---	---	---	---	---	---	---	---	---	---	---	---	---	---	---	---	---	---	---	---	---	---	---	---	---	---	---	---	---	---	---	---	---	---	---	---	---	---	---	---	---	---	---	---	---	---	---	---	---	---	---	---	---	---	---	---	---	---	---	---	---	---	---	---	---	---	---	---	---	---	---	---	---	---	---	---	---	---	---	---	---	---	---	---	---	---	---	---	---	---	---	---	---	---	---	---	---	---	---	---	---	---	---	---	---	---	---	---	---	---	---	---	---	---	---	---	---	---	---	---	---	---	---	---	---	---	---	---	---	---	---	---	---	---	---	---	---	---	---	---	---	---	---	---	---	---	---	---	---	---	---	---	---	---	---	---	---	---	---	---	---	---	---	---	---	---	---	---	---	---	---	---	---	---	---	---	---	---	---	---	---	---	---	---	---	---	---	---	---	---	---	---	---	---	---	---	---	---	---	---	---	---	---	---	---	---	---	---	---	---	---	---	---	---	---	---	---	---	---	---	---	---	---	---	---	---	---	---	---	---	---	---	---	---	---	---	---	---	---	---	---	---	---	--

說文長箋卷之七十九

Table with 10 columns and 10 rows of faint characters, likely bleed-through from the reverse side of the page.

說文長箋三十卷目錄

一三十四

鈿	鋳	釵	鈔	鑊	鉅	鈇	鐘	金
鋈	鋳	鑿	鈔	鈇	鑊	鈇	鐘	金
鋈	鋳	鑿	鈔	鈇	鑊	鈇	鐘	金
鋈	鋳	鑿	鈔	鈇	鑊	鈇	鐘	金
鋈	鋳	鑿	鈔	鈇	鑊	鈇	鐘	金
鋈	鋳	鑿	鈔	鈇	鑊	鈇	鐘	金
鋈	鋳	鑿	鈔	鈇	鑊	鈇	鐘	金
鋈	鋳	鑿	鈔	鈇	鑊	鈇	鐘	金
鋈	鋳	鑿	鈔	鈇	鑊	鈇	鐘	金
鋈	鋳	鑿	鈔	鈇	鑊	鈇	鐘	金

說文長箋卷之七十九

一

說文長箋 卷十 目錄

鑿	鎧	釘	錕	鑲	鈔	鈇	鑄	鑄	鑿
鑿	鐳	鈴	鎗	鐳	鋳	鏗	鈔	鑿	鑄
鑿	鐳	銍	錚	鎗	鉅	鑄	鑄	鑄	鑄
鑿	鐳	銍	錚	鎗	鉅	鑄	鑄	鑄	鑄
鑿	鐳	銍	錚	鎗	鉅	鑄	鑄	鑄	鑄
鑿	鐳	銍	錚	鎗	鉅	鑄	鑄	鑄	鑄
鑿	鐳	銍	錚	鎗	鉅	鑄	鑄	鑄	鑄
鑿	鐳	銍	錚	鎗	鉅	鑄	鑄	鑄	鑄
鑿	鐳	銍	錚	鎗	鉅	鑄	鑄	鑄	鑄
鑿	鐳	銍	錚	鎗	鉅	鑄	鑄	鑄	鑄

金部 𠂔 𠂔 合一百一十一解

鈞	鈞
鈞	鈞
鈞	鈞
鈞	鈞
鈞	鈞
鈞	鈞
鈞	鈞
鈞	鈞
鈞	鈞
鈞	鈞

說文長箋 卷十 目錄

二

說文長箋 卷十二 目録

鈇	錯	鐸	鈇	鈇	錄	鏤	鑿	鑿	鈍
鏤	鑿	銘	鈇	鈇	鈇	鑿	鑿	鈇	鈇
鈇	鏤	鐸	鑿	鏤	鐸	鑿	鈇	鈇	鈇
錯	錫	鐸	鑿	鐵	鈇	鏤	鈇	鈇	鈇
鏤	鏤	鐸	鏤	鐵	鈇	鏤	鏤	鈇	鈇

鈇

鈇

鈇

鈇

右金部二去入聲 合一百零六解

說文長箋 卷十二 目録

說文長箋卷三十二卷目錄

說文長箋三十二卷目錄 二下十六

瑛璽 卷 卷 𦉰𦉰 男

甥 𦉰𦉰 三𦉰 目 𦉰

𦉰𦉰 𦉰 甚甚 鹽 𦉰 𦉰

𦉰 炎 𦉰𦉰 𦉰 𦉰 𦉰

𦉰 𦉰 𦉰 𦉰 𦉰 𦉰

𦉰鬚 𦉰 𦉰 形 修 彩

𦉰 𦉰 𦉰 𦉰 弱 𦉰

𦉰 𦉰 𦉰 𦉰 𦉰 𦉰

𦉰 𦉰 𦉰 𦉰 𦉰 𦉰

說文長箋卷三十二目錄

言部 上 卷廿三 目金

𪔑 𪔒 𪔓 𪔔 𪔕 𪔖 𪔗 𪔘 𪔙 𪔚 𪔛 𪔜 𪔝 𪔞 𪔟 𪔠 𪔡 𪔢 𪔣 𪔤 𪔥 𪔦 𪔧 𪔨 𪔩 𪔪 𪔫 𪔬 𪔭 𪔮 𪔯 𪔰 𪔱 𪔲 𪔳 𪔴 𪔵 𪔶 𪔷 𪔸 𪔹 𪔺 𪔻 𪔼 𪔽 𪔾 𪔿 𪕀 𪕁 𪕂 𪕃 𪕄 𪕅 𪕆 𪕇 𪕈 𪕉 𪕊 𪕋 𪕌 𪕍 𪕎 𪕏 𪕐 𪕑 𪕒 𪕓 𪕔 𪕕 𪕖 𪕗 𪕘 𪕙 𪕚 𪕛 𪕜 𪕝 𪕞 𪕟 𪕠 𪕡 𪕢 𪕣 𪕤 𪕥 𪕦 𪕧 𪕨 𪕩 𪕪 𪕫 𪕬 𪕭 𪕮 𪕯 𪕰 𪕱 𪕲 𪕳 𪕴 𪕵 𪕶 𪕷 𪕸 𪕹 𪕺 𪕻 𪕼 𪕽 𪕾 𪕿 𪖀 𪖁 𪖂 𪖃 𪖄 𪖅 𪖆 𪖇 𪖈 𪖉 𪖊 𪖋 𪖌 𪖍 𪖎 𪖏 𪖐 𪖑 𪖒 𪖓 𪖔 𪖕 𪖖 𪖗 𪖘 𪖙 𪖚 𪖛 𪖜 𪖝 𪖞 𪖟 𪖠 𪖡 𪖢 𪖣 𪖤 𪖥 𪖦 𪖧 𪖨 𪖩 𪖪 𪖫 𪖬 𪖭 𪖮 𪖯 𪖰 𪖱 𪖲 𪖳 𪖴 𪖵 𪖶 𪖷 𪖸 𪖹 𪖺 𪖻 𪖼 𪖽 𪖾 𪖿 𪗀 𪗁 𪗂 𪗃 𪗄 𪗅 𪗆 𪗇 𪗈 𪗉 𪗊 𪗋 𪗌 𪗍 𪗎 𪗏 𪗐 𪗑 𪗒 𪗓 𪗔 𪗕 𪗖 𪗗 𪗘 𪗙 𪗚 𪗛 𪗜 𪗝 𪗞 𪗟 𪗠 𪗡 𪗢 𪗣 𪗤 𪗥 𪗦 𪗧 𪗨 𪗩 𪗪 𪗫 𪗬 𪗭 𪗮 𪗯 𪗰 𪗱 𪗲 𪗳 𪗴 𪗵 𪗶 𪗷 𪗸 𪗹 𪗺 𪗻 𪗼 𪗽 𪗾 𪗿 𪘀 𪘁 𪘂 𪘃 𪘄 𪘅 𪘆 𪘇 𪘈 𪘉 𪘊 𪘋 𪘌 𪘍 𪘎 𪘏 𪘐 𪘑 𪘒 𪘓 𪘔 𪘕 𪘖 𪘗 𪘘 𪘙 𪘚 𪘛 𪘜 𪘝 𪘞 𪘟 𪘠 𪘡 𪘢 𪘣 𪘤 𪘥 𪘦 𪘧 𪘨 𪘩 𪘪 𪘫 𪘬 𪘭 𪘮 𪘯 𪘰 𪘱 𪘲 𪘳 𪘴 𪘵 𪘶 𪘷 𪘸 𪘹 𪘺 𪘻 𪘼 𪘽 𪘾 𪘿 𪙀 𪙁 𪙂 𪙃 𪙄 𪙅 𪙆 𪙇 𪙈 𪙉 𪙊 𪙋 𪙌 𪙍 𪙎 𪙏 𪙐 𪙑 𪙒 𪙓 𪙔 𪙕 𪙖 𪙗 𪙘 𪙙 𪙚 𪙛 𪙜 𪙝 𪙞 𪙟 𪙠 𪙡 𪙢 𪙣 𪙤 𪙥 𪙦 𪙧 𪙨 𪙩 𪙪 𪙫 𪙬 𪙭 𪙮 𪙯 𪙰 𪙱 𪙲 𪙳 𪙴 𪙵 𪙶 𪙷 𪙸 𪙹 𪙺 𪙻 𪙼 𪙽 𪙾 𪙿 𪚀 𪚁 𪚂 𪚃 𪚄 𪚅 𪚆 𪚇 𪚈 𪚉 𪚊 𪚋 𪚌 𪚍 𪚎 𪚏 𪚐 𪚑 𪚒 𪚓 𪚔 𪚕 𪚖 𪚗 𪚘 𪚙 𪚚 𪚛 𪚜 𪚝 𪚞 𪚟 𪚠 𪚡 𪚢 𪚣 𪚤 𪚥 𪚦 𪚧 𪚨 𪚩 𪚪 𪚫 𪚬 𪚭 𪚮 𪚯 𪚰 𪚱 𪚲 𪚳 𪚴 𪚵 𪚶 𪚷 𪚸 𪚹 𪚺 𪚻 𪚼 𪚽 𪚾 𪚿 𪛀 𪛁 𪛂 𪛃 𪛄 𪛅 𪛆 𪛇 𪛈 𪛉 𪛊 𪛋 𪛌 𪛍 𪛎 𪛏 𪛐 𪛑 𪛒 𪛓 𪛔 𪛕 𪛖 𪛗 𪛘 𪛙 𪛚 𪛛 𪛜 𪛝 𪛞 𪛟 𪛠 𪛡 𪛢 𪛣 𪛤 𪛥 𪛦 𪛧 𪛨 𪛩 𪛪 𪛫 𪛬 𪛭 𪛮 𪛯 𪛰 𪛱 𪛲 𪛳 𪛴 𪛵 𪛶 𪛷 𪛸 𪛹 𪛺 𪛻 𪛼 𪛽 𪛾 𪛿 𪜀 𪜁 𪜂 𪜃 𪜄 𪜅 𪜆 𪜇 𪜈 𪜉 𪜊 𪜋 𪜌 𪜍 𪜎 𪜏 𪜐 𪜑 𪜒 𪜓 𪜔 𪜕 𪜖 𪜗 𪜘 𪜙 𪜚 𪜛 𪜜 𪜝 𪜞 𪜟 𪜠 𪜡 𪜢 𪜣 𪜤 𪜥 𪜦 𪜧 𪜨 𪜩 𪜪 𪜫 𪜬 𪜭 𪜮 𪜯 𪜰 𪜱 𪜲 𪜳 𪜴 𪜵 𪜶 𪜷 𪜸 𪜹 𪜺 𪜻 𪜼 𪜽 𪜾 𪜿 𪝀 𪝁 𪝂 𪝃 𪝄 𪝅 𪝆 𪝇 𪝈 𪝉 𪝊 𪝋 𪝌 𪝍 𪝎 𪝏 𪝐 𪝑 𪝒 𪝓 𪝔 𪝕 𪝖 𪝗 𪝘 𪝙 𪝚 𪝛 𪝜 𪝝 𪝞 𪝟 𪝠 𪝡 𪝢 𪝣 𪝤 𪝥 𪝦 𪝧 𪝨 𪝩 𪝪 𪝫 𪝬 𪝭 𪝮 𪝯 𪝰 𪝱 𪝲 𪝳 𪝴 𪝵 𪝶 𪝷 𪝸 𪝹 𪝺 𪝻 𪝼 𪝽 𪝾 𪝿 𪞀 𪞁 𪞂 𪞃 𪞄 𪞅 𪞆 𪞇 𪞈 𪞉 𪞊 𪞋 𪞌 𪞍 𪞎 𪞏 𪞐 𪞑 𪞒 𪞓 𪞔 𪞕 𪞖 𪞗 𪞘 𪞙 𪞚 𪞛 𪞜 𪞝 𪞞 𪞟 𪞠 𪞡 𪞢 𪞣 𪞤 𪞥 𪞦 𪞧 𪞨 𪞩 𪞪 𪞫 𪞬 𪞭 𪞮 𪞯 𪞰 𪞱 𪞲 𪞳 𪞴 𪞵 𪞶 𪞷 𪞸 𪞹 𪞺 𪞻 𪞼 𪞽 𪞾 𪞿 𪟀 𪟁 𪟂 𪟃 𪟄 𪟅 𪟆 𪟇 𪟈 𪟉 𪟊 𪟋 𪟌 𪟍 𪟎 𪟏 𪟐 𪟑 𪟒 𪟓 𪟔 𪟕 𪟖 𪟗 𪟘 𪟙 𪟚 𪟛 𪟜 𪟝 𪟞 𪟟 𪟠 𪟡 𪟢 𪟣 𪟤 𪟥 𪟦 𪟧 𪟨 𪟩 𪟪 𪟫 𪟬 𪟭 𪟮 𪟯 𪟰 𪟱 𪟲 𪟳 𪟴 𪟵 𪟶 𪟷 𪟸 𪟹 𪟺 𪟻 𪟼 𪟽 𪟾 𪟿 𪠀 𪠁 𪠂 𪠃 𪠄 𪠅 𪠆 𪠇 𪠈 𪠉 𪠊 𪠋 𪠌 𪠍 𪠎 𪠏 𪠐 𪠑 𪠒 𪠓 𪠔 𪠕 𪠖 𪠗 𪠘 𪠙 𪠚 𪠛 𪠜 𪠝 𪠞 𪠟 𪠠 𪠡 𪠢 𪠣 𪠤 𪠥 𪠦 𪠧 𪠨 𪠩 𪠪 𪠫 𪠬 𪠭 𪠮 𪠯 𪠰 𪠱 𪠲 𪠳 𪠴 𪠵 𪠶 𪠷 𪠸 𪠹 𪠺 𪠻 𪠼 𪠽 𪠾 𪠿 𪡀 𪡁 𪡂 𪡃 𪡄 𪡅 𪡆 𪡇 𪡈 𪡉 𪡊 𪡋 𪡌 𪡍 𪡎 𪡏 𪡐 𪡑 𪡒 𪡓 𪡔 𪡕 𪡖 𪡗 𪡘 𪡙 𪡚 𪡛 𪡜 𪡝 𪡞 𪡟 𪡠 𪡡 𪡢 𪡣 𪡤 𪡥 𪡦 𪡧 𪡨 𪡩 𪡪 𪡫 𪡬 𪡭 𪡮 𪡯 𪡰 𪡱 𪡲 𪡳 𪡴 𪡵 𪡶 𪡷 𪡸 𪡹 𪡺 𪡻 𪡼 𪡽 𪡾 𪡿 𪢀 𪢁 𪢂 𪢃 𪢄 𪢅 𪢆 𪢇 𪢈 𪢉 𪢊 𪢋 𪢌 𪢍 𪢎 𪢏 𪢐 𪢑 𪢒 𪢓 𪢔 𪢕 𪢖 𪢗 𪢘 𪢙 𪢚 𪢛 𪢜 𪢝 𪢞 𪢟 𪢠 𪢡 𪢢 𪢣 𪢤 𪢥 𪢦 𪢧 𪢨 𪢩 𪢪 𪢫 𪢬 𪢭 𪢮 𪢯 𪢰 𪢱 𪢲 𪢳 𪢴 𪢵 𪢶 𪢷 𪢸 𪢹 𪢺 𪢻 𪢼 𪢽 𪢾 𪢿 𪣀 𪣁 𪣂 𪣃 𪣄 𪣅 𪣆 𪣇 𪣈 𪣉 𪣊 𪣋 𪣌 𪣍 𪣎 𪣏 𪣐 𪣑 𪣒 𪣓 𪣔 𪣕 𪣖 𪣗 𪣘 𪣙 𪣚 𪣛 𪣜 𪣝 𪣞 𪣟 𪣠 𪣡 𪣢 𪣣 𪣤 𪣥 𪣦 𪣧 𪣨 𪣩 𪣪 𪣫 𪣬 𪣭 𪣮 𪣯 𪣰 𪣱 𪣲 𪣳 𪣴 𪣵 𪣶 𪣷 𪣸 𪣹 𪣺 𪣻 𪣼 𪣽 𪣾 𪣿 𪤀 𪤁 𪤂 𪤃 𪤄 𪤅 𪤆 𪤇 𪤈 𪤉 𪤊 𪤋 𪤌 𪤍 𪤎 𪤏 𪤐 𪤑 𪤒 𪤓 𪤔 𪤕 𪤖 𪤗 𪤘 𪤙 𪤚 𪤛 𪤜 𪤝 𪤞 𪤟 𪤠 𪤡 𪤢 𪤣 𪤤 𪤥 𪤦 𪤧 𪤨 𪤩 𪤪 𪤫 𪤬 𪤭 𪤮 𪤯 𪤰 𪤱 𪤲 𪤳 𪤴 𪤵 𪤶 𪤷 𪤸 𪤹 𪤺 𪤻 𪤼 𪤽 𪤾 𪤿 𪥀 𪥁 𪥂 𪥃 𪥄 𪥅 𪥆 𪥇 𪥈 𪥉 𪥊 𪥋 𪥌 𪥍 𪥎 𪥏 𪥐 𪥑 𪥒 𪥓 𪥔 𪥕 𪥖 𪥗 𪥘 𪥙 𪥚 𪥛 𪥜 𪥝 𪥞 𪥟 𪥠 𪥡 𪥢 𪥣 𪥤 𪥥 𪥦 𪥧 𪥨 𪥩 𪥪 𪥫 𪥬 𪥭 𪥮 𪥯 𪥰 𪥱 𪥲 𪥳 𪥴 𪥵 𪥶 𪥷 𪥸 𪥹 𪥺 𪥻 𪥼 𪥽 𪥾 𪥿 𪦀 𪦁 𪦂 𪦃 𪦄 𪦅 𪦆 𪦇 𪦈 𪦉 𪦊 𪦋 𪦌 𪦍 𪦎 𪦏 𪦐 𪦑 𪦒 𪦓 𪦔 𪦕 𪦖 𪦗 𪦘 𪦙 𪦚 𪦛 𪦜 𪦝 𪦞 𪦟 𪦠 𪦡 𪦢 𪦣 𪦤 𪦥 𪦦 𪦧 𪦨 𪦩 𪦪 𪦫 𪦬 𪦭 𪦮 𪦯 𪦰 𪦱 𪦲 𪦳 𪦴 𪦵 𪦶 𪦷 𪦸 𪦹 𪦺 𪦻 𪦼 𪦽 𪦾 𪦿 𪧀 𪧁 𪧂 𪧃 𪧄 𪧅 𪧆 𪧇 𪧈 𪧉 𪧊 𪧋 𪧌 𪧍 𪧎 𪧏 𪧐 𪧑 𪧒 𪧓 𪧔 𪧕 𪧖 𪧗 𪧘 𪧙 𪧚 𪧛 𪧜 𪧝 𪧞 𪧟 𪧠 𪧡 𪧢 𪧣 𪧤 𪧥 𪧦 𪧧 𪧨 𪧩 𪧪 𪧫 𪧬 𪧭 𪧮 𪧯 𪧰 𪧱 𪧲 𪧳 𪧴 𪧵 𪧶 𪧷 𪧸 𪧹 𪧺 𪧻 𪧼 𪧽 𪧾 𪧿 𪨀 𪨁 𪨂 𪨃 𪨄 𪨅 𪨆 𪨇 𪨈 𪨉 𪨊 𪨋 𪨌 𪨍 𪨎 𪨏 𪨐 𪨑 𪨒 𪨓 𪨔 𪨕 𪨖 𪨗 𪨘 𪨙 𪨚 𪨛 𪨜 𪨝 𪨞 𪨟 𪨠 𪨡 𪨢 𪨣 𪨤 𪨥 𪨦 𪨧 𪨨 𪨩 𪨪 𪨫 𪨬 𪨭 𪨮 𪨯 𪨰 𪨱 𪨲 𪨳 𪨴 𪨵 𪨶 𪨷 𪨸 𪨹 𪨺 𪨻 𪨼 𪨽 𪨾 𪨿 𪩀 𪩁 𪩂 𪩃 𪩄 𪩅 𪩆 𪩇 𪩈 𪩉 𪩊 𪩋 𪩌 𪩍 𪩎 𪩏 𪩐 𪩑 𪩒 𪩓 𪩔 𪩕 𪩖 𪩗 𪩘 𪩙 𪩚 𪩛 𪩜 𪩝 𪩞 𪩟 𪩠 𪩡 𪩢 𪩣 𪩤 𪩥 𪩦 𪩧 𪩨 𪩩 𪩪 𪩫 𪩬 𪩭 𪩮 𪩯 𪩰 𪩱 𪩲 𪩳 𪩴 𪩵 𪩶 𪩷 𪩸 𪩹 𪩺 𪩻 𪩼 𪩽 𪩾 𪩿 𪪀 𪪁 𪪂 𪪃 𪪄 𪪅 𪪆 𪪇 𪪈 𪪉 𪪊 𪪋 𪪌 𪪍 𪪎 𪪏 𪪐 𪪑 𪪒 𪪓 𪪔 𪪕 𪪖 𪪗 𪪘 𪪙 𪪚 𪪛 𪪜 𪪝 𪪞 𪪟 𪪠 𪪡 𪪢 𪪣 𪪤 𪪥 𪪦 𪪧 𪪨 𪪩 𪪪 𪪫 𪪬 𪪭 𪪮 𪪯 𪪰 𪪱 𪪲 𪪳 𪪴 𪪵 𪪶 𪪷 𪪸 𪪹 𪪺 𪪻 𪪼 𪪽 𪪾 𪪿 𪫀 𪫁 𪫂 𪫃 𪫄 𪫅 𪫆 𪫇 𪫈 𪫉 𪫊 𪫋 𪫌 𪫍 𪫎 𪫏 𪫐 𪫑 𪫒 𪫓 𪫔 𪫕 𪫖 𪫗 𪫘 𪫙 𪫚 𪫛 𪫜 𪫝 𪫞 𪫟 𪫠 𪫡 𪫢 𪫣 𪫤 𪫥 𪫦 𪫧 𪫨 𪫩 𪫪 𪫫 𪫬 𪫭 𪫮 𪫯 𪫰 𪫱 𪫲 𪫳 𪫴 𪫵 𪫶 𪫷 𪫸 𪫹 𪫺 𪫻 𪫼 𪫽 𪫾 𪫿 𪬀 𪬁 𪬂 𪬃 𪬄 𪬅 𪬆 𪬇 𪬈 𪬉 𪬊 𪬋 𪬌 𪬍 𪬎 𪬏 𪬐 𪬑 𪬒 𪬓 𪬔 𪬕 𪬖 𪬗 𪬘 𪬙 𪬚 𪬛 𪬜 𪬝 𪬞 𪬟 𪬠 𪬡 𪬢 𪬣 𪬤 𪬥 𪬦 𪬧 𪬨 𪬩 𪬪 𪬫 𪬬 𪬭 𪬮 𪬯 𪬰 𪬱 𪬲 𪬳 𪬴 𪬵 𪬶 𪬷 𪬸 𪬹 𪬺 𪬻 𪬼 𪬽 𪬾 𪬿 𪭀 𪭁 𪭂 𪭃 𪭄 𪭅 𪭆 𪭇 𪭈 𪭉 𪭊 𪭋 𪭌 𪭍 𪭎 𪭏 𪭐 𪭑 𪭒 𪭓 𪭔 𪭕 𪭖 𪭗 𪭘 𪭙 𪭚 𪭛 𪭜 𪭝 𪭞 𪭟 𪭠 𪭡 𪭢 𪭣 𪭤 𪭥 𪭦 𪭧 𪭨 𪭩 𪭪 𪭫 𪭬 𪭭 𪭮 𪭯 𪭰 𪭱 𪭲 𪭳 𪭴 𪭵 𪭶 𪭷 𪭸 𪭹 𪭺 𪭻 𪭼 𪭽 𪭾 𪭿 𪮀 𪮁 𪮂 𪮃 𪮄 𪮅 𪮆 𪮇 𪮈 𪮉 𪮊 𪮋 𪮌 𪮍 𪮎 𪮏 𪮐 𪮑 𪮒 𪮓 𪮔 𪮕 𪮖 𪮗 𪮘 𪮙 𪮚 𪮛 𪮜 𪮝 𪮞 𪮟 𪮠 𪮡 𪮢 𪮣 𪮤 𪮥 𪮦 𪮧 𪮨 𪮩 𪮪 𪮫 𪮬 𪮭 𪮮 𪮯 𪮰 𪮱 𪮲 𪮳 𪮴 𪮵 𪮶 𪮷 𪮸 𪮹 𪮺 𪮻 𪮼 𪮽 𪮾 𪮿 𪯀 𪯁 𪯂 𪯃 𪯄 𪯅 𪯆 𪯇 𪯈 𪯉 𪯊 𪯋 𪯌 𪯍 𪯎 𪯏 𪯐 𪯑 𪯒 𪯓 𪯔 𪯕 𪯖 𪯗 𪯘 𪯙 𪯚 𪯛 𪯜 𪯝 𪯞 𪯟 𪯠 𪯡 𪯢 𪯣 𪯤 𪯥 𪯦 𪯧 𪯨 𪯩 𪯪 𪯫 𪯬 𪯭 𪯮 𪯯 𪯰 𪯱 𪯲 𪯳 𪯴 𪯵 𪯶 𪯷 𪯸 𪯹 𪯺 𪯻 𪯼 𪯽 𪯾 𪯿 𪰀 𪰁 𪰂 𪰃 𪰄 𪰅 𪰆 𪰇 𪰈 𪰉 𪰊 𪰋 𪰌 𪰍 𪰎 𪰏 𪰐 𪰑 𪰒 𪰓 𪰔 𪰕 𪰖 𪰗 𪰘 𪰙 𪰚 𪰛 𪰜 𪰝 𪰞 𪰟 𪰠 𪰡 𪰢 𪰣 𪰤 𪰥 𪰦 𪰧 𪰨 𪰩 𪰪 𪰫 𪰬 𪰭 𪰮 𪰯 𪰰 𪰱 𪰲 𪰳 𪰴 𪰵 𪰶 𪰷 𪰸 𪰹 𪰺 𪰻 𪰼 𪰽 𪰾 𪰿 𪱀 𪱁 𪱂 𪱃 𪱄 𪱅 𪱆 𪱇 𪱈 𪱉 𪱊 𪱋 𪱌 𪱍 𪱎 𪱏 𪱐 𪱑 𪱒 𪱓 𪱔 𪱕 𪱖 𪱗 𪱘 𪱙 𪱚 𪱛 𪱜 𪱝 𪱞 𪱟 𪱠 𪱡 𪱢 𪱣 𪱤 𪱥 𪱦 𪱧 𪱨 𪱩 𪱪 𪱫 𪱬 𪱭 𪱮 𪱯 𪱰 𪱱 𪱲 𪱳 𪱴 𪱵 𪱶 𪱷 𪱸 𪱹 𪱺 𪱻 𪱼 𪱽 𪱾 𪱿 𪲀 𪲁 𪲂 𪲃 𪲄 𪲅 𪲆 𪲇 𪲈 𪲉 𪲊 𪲋 𪲌 𪲍 𪲎 𪲏 𪲐 𪲑 𪲒 𪲓 𪲔 𪲕 𪲖 𪲗 𪲘 𪲙 𪲚 𪲛 𪲜 𪲝 𪲞 𪲟 𪲠 𪲡 𪲢 𪲣 𪲤 𪲥 𪲦 𪲧 𪲨 𪲩 𪲪 𪲫 𪲬 𪲭 𪲮 𪲯 𪲰 𪲱 𪲲 𪲳 𪲴 𪲵 𪲶 𪲷 𪲸 𪲹 𪲺 𪲻 𪲼 𪲽 𪲾 𪲿 𪳀 𪳁 𪳂 𪳃 𪳄 𪳅 𪳆 𪳇 𪳈 𪳉 𪳊 𪳋 𪳌 𪳍 𪳎 𪳏 𪳐 𪳑 𪳒 𪳓 𪳔 𪳕 𪳖 𪳗 𪳘 𪳙 𪳚 𪳛 𪳜 𪳝 𪳞 𪳟 𪳠 𪳡 𪳢 𪳣 𪳤 𪳥 𪳦 𪳧 𪳨 𪳩 𪳪 𪳫 𪳬 𪳭 𪳮 𪳯 𪳰 𪳱 𪳲 𪳳 𪳴 𪳵 𪳶 𪳷 𪳸 𪳹 𪳺 𪳻 𪳼 𪳽 𪳾 𪳿 𪴀 𪴁 𪴂 𪴃 𪴄 𪴅 𪴆 𪴇 𪴈 𪴉 𪴊 𪴋 𪴌 𪴍 𪴎 𪴏 𪴐 𪴑 𪴒 𪴓 𪴔 𪴕 𪴖 𪴗 𪴘 𪴙 𪴚 𪴛 𪴜 𪴝 𪴞 𪴟 𪴠 𪴡 𪴢 𪴣 𪴤 𪴥 𪴦 𪴧 𪴨 𪴩 𪴪 𪴫 𪴬 𪴭 𪴮 𪴯 𪴰 𪴱 𪴲 𪴳 𪴴 𪴵 𪴶 𪴷 𪴸 𪴹 𪴺 𪴻 𪴼 𪴽 𪴾 𪴿 𪵀 𪵁 𪵂 𪵃 𪵄 𪵅 𪵆 𪵇 𪵈 𪵉 𪵊 𪵋 𪵌 𪵍 𪵎 𪵏 𪵐 𪵑 𪵒 𪵓 𪵔 𪵕 𪵖 𪵗 𪵘 𪵙 𪵚 𪵛 𪵜 𪵝 𪵞 𪵟 𪵠 𪵡 𪵢 𪵣 𪵤 𪵥 𪵦 𪵧 𪵨 𪵩 𪵪 𪵫 𪵬 𪵭 𪵮 𪵯 𪵰 𪵱 𪵲 𪵳 𪵴 𪵵 𪵶 𪵷 𪵸 𪵹 𪵺 𪵻 𪵼 𪵽 𪵾 𪵿 𪶀 𪶁 𪶂 𪶃 𪶄 𪶅 𪶆 𪶇 𪶈 𪶉 𪶊 𪶋 𪶌 𪶍 𪶎 𪶏 𪶐 𪶑 𪶒 𪶓 𪶔 𪶕 𪶖 𪶗 𪶘 𪶙 𪶚 𪶛 𪶜 𪶝 𪶞 𪶟 𪶠 𪶡 𪶢 𪶣 𪶤 𪶥 𪶦 𪶧 𪶨 𪶩 𪶪 𪶫 𪶬 𪶭 𪶮 𪶯 𪶰 𪶱 𪶲 𪶳 𪶴 𪶵 𪶶 𪶷 𪶸 𪶹 𪶺 𪶻 𪶼 𪶽 𪶾 𪶿 𪷀 𪷁 𪷂 𪷃 𪷄 𪷅 𪷆 𪷇 𪷈 𪷉 𪷊 𪷋 𪷌 𪷍 𪷎 𪷏 𪷐 𪷑 𪷒 𪷓 𪷔 𪷕 𪷖 𪷗 𪷘 𪷙 𪷚 𪷛 𪷜 𪷝 𪷞 𪷟 𪷠 𪷡 𪷢 𪷣 𪷤 𪷥 𪷦 𪷧 𪷨 𪷩 𪷪 𪷫 𪷬 𪷭 𪷮 𪷯 𪷰 𪷱 𪷲 𪷳 𪷴 𪷵 𪷶 𪷷 𪷸 𪷹 𪷺 𪷻 𪷼 𪷽 𪷾 𪷿 𪸀 𪸁 𪸂 𪸃 𪸄 𪸅 𪸆 𪸇 𪸈 𪸉 𪸊 𪸋 𪸌 𪸍 𪸎 𪸏 𪸐 𪸑 𪸒 𪸓 𪸔 𪸕 𪸖 𪸗 𪸘 𪸙 𪸚 𪸛 𪸜 𪸝 𪸞 𪸟 𪸠 𪸡 𪸢 𪸣 𪸤 𪸥 𪸦 𪸧 𪸨 𪸩 𪸪 𪸫 𪸬 𪸭 𪸮 𪸯 𪸰 𪸱 𪸲 𪸳 𪸴 𪸵 𪸶 𪸷 𪸸 𪸹 𪸺 𪸻 𪸼 𪸽 𪸾 𪸿 𪹀 𪹁 𪹂 𪹃 𪹄 𪹅 𪹆 𪹇 𪹈 𪹉 𪹊 𪹋 𪹌 𪹍 𪹎 𪹏 𪹐 𪹑 𪹒 𪹓 𪹔 𪹕 𪹖 𪹗 𪹘 𪹙 𪹚 𪹛 𪹜 𪹝 𪹞 𪹟 𪹠 𪹡 𪹢 𪹣 𪹤 𪹥 𪹦 𪹧 𪹨 𪹩 𪹪 𪹫 𪹬 𪹭 𪹮 𪹯 𪹰 𪹱 𪹲 𪹳 𪹴 𪹵 𪹶 𪹷 𪹸 𪹹 𪹺 𪹻 𪹼 𪹽 𪹾 𪹿 𪺀 𪺁 𪺂 𪺃 𪺄 𪺅 𪺆 𪺇 𪺈 𪺉 𪺊 𪺋 𪺌 𪺍 𪺎 𪺏 𪺐 𪺑 𪺒 𪺓 𪺔 𪺕 𪺖 𪺗 𪺘 𪺙 𪺚 𪺛 𪺜 𪺝 𪺞 𪺟 𪺠 𪺡 𪺢 𪺣 𪺤 𪺥 𪺦 𪺧 𪺨 𪺩 𪺪 𪺫 𪺬 𪺭

說文長箋三十四卷目錄

二聲二

水 ホニシ 凍

潼 沂

濛 濛

涿

洪 涇

汝 沂

冲

淙

瀧 濃 瀧

澗 澗

江

洚

洧 漚

汶

漸

澆

涯 濱

沚

泝

灑

澗 涓

滌

沔

灑

治 淇

灞

澗

滋

淖 澗

澗

渠

沮

瀦 澗

澗

澗

濯

說文長箋 卷三十四 目錄

說文長箋卷廿四目錄

潘	灑 <small>灘</small>	洄	瀆	湮	汎	穰	洿	瀘	汙
湍	瀾 <small>漣</small>	瀟	湏	涸	淳 <small>淳</small>	澨	淒	湖	洙
溥	瀾	渾	澨	漕	澹	洄	泥	沽	濡
灤	汎	溫	沅	溱	洵	涑	潛	派	渝
潛	涓	涓	沅	汾	淪	津 <small>澗</small>	淮	浯	涂

潺

右水部二平聲 合九十九解

說文長箋卷廿四目錄

二

說文長箋世六卷目錄

二 𣪠四

滹	瀾	泚	濃	湑	滓	灑	港	頽
海	澥	濟	溥	澍	涖	涖	滄	滂
準	澗	涕	浦	渚	汜	洧	洧	涌
泯	浼	涕	汙	汝	涇	洧	澤	溶
潤	灌	澧	洒	濞	洧	洧	滄	洵

說文長箋

說文解字卷之六

澣 澗 澗 澗 澗 澗 澗 澗 澗

澣 澗 澗 澗 澗 澗 澗 澗 澗

澣 澗 澗 澗 澗 澗 澗 澗 澗

澣 澗 澗 澗 澗 澗 澗 澗 澗

澣 澗 澗 澗 澗 澗 澗 澗 澗

右水部二

九十六解

說文解字卷之六

二

說文長箋世七卷目錄

二 敲五

洞 洎 淤 渡 洩 汭 漱 沱 澹

漣 漚 漚 漚 漚 漚 漚 漚 漚

灑 泌 注 污 漚 滯 汰 澮 涇

濟 漚 澗 洶 漚 漚 漚 漚 漚

泗 漚 漚 漚 漚 漚 漚 漚 漚

說文長箋世七卷目錄

二

說文長箋 卷廿七 目録

湊	灣	潢	洽	汜 <small>卞</small>	澗	渙	溟	浚	溲
漏	漱	泓	澹	漙	瀉	灌	汗	澆	漑
沁	溜	淨	澆 <small>澆</small>	滫	澱	泮	溘 <small>滅</small>	汶	潤
澆	漚	澗	況	瀑	凍	澆	浹	灑	汗
滲	漚	漚	浪	潛	沔	汕	灑 <small>浣</small>	溷	漚

汜 滄
冷

澹

濫

沔

汎

右水部公啟

啟一百十解

說文長箋 卷廿七 目録

二

說文長箋三十八卷目錄

二 轂六

灑	活 <small>滯</small>	沼	沐	漆	泥	溲	瀟	灑
沈	濊	涵	洫	溧	灑	浴	淑	沐
滴	洩	渴	沸	洸	涿 <small>眊</small>	濯	清	瀆
洩	滑	沫	汔	溢	濁	舉 <small>溲</small>	澳	漉 <small>溲</small>
灑	涅	濈	洩	汨	濯	渥	沃	灑

說文長箋三十九卷目錄

二 敵 七

𣦵 虎

𣦵

𣦵

𣦵

𣦵

𣦵

𣦵

𣦵

𣦵

𣦵

𣦵

𣦵

𣦵

𣦵

𣦵

𣦵

𣦵

𣦵

𣦵

𣦵

𣦵

𣦵

𣦵

𣦵

𣦵

𣦵

𣦵

𣦵

𣦵

𣦵

𣦵

𣦵

𣦵

𣦵

𣦵

𣦵

𣦵

𣦵

𣦵

𣦵

𣦵

𣦵

𣦵

𣦵

𣦵

說文長箋

卷廿八目錄

三

𪗇	𪗈	𪗉	𪗊	𪗋	𪗌	𪗍	𪗎	𪗏	𪗐	𪗑	𪗒	𪗓	𪗔
𪗕	𪗖	𪗗	𪗘	𪗙	𪗚	𪗛	𪗜	𪗝	𪗞	𪗟	𪗠	𪗡	𪗢
𪗣	𪗤	𪗥	𪗦	𪗧	𪗨	𪗩	𪗪	𪗫	𪗬	𪗭	𪗮	𪗯	𪗰
𪗱	𪗲	𪗳	𪗴	𪗵	𪗶	𪗷	𪗸	𪗹	𪗺	𪗻	𪗼	𪗽	𪗾

𪗿
 𪘀
 右十一部
 𪘁
 𪘂
 𪘃
 𪘄
 𪘅
 𪘆
 𪘇
 𪘈
 𪘉
 𪘊
 𪘋
 𪘌
 𪘍
 𪘎
 𪘏
 𪘐
 𪘑
 𪘒
 𪘓
 𪘔
 𪘕
 𪘖
 𪘗
 𪘘
 𪘙
 𪘚
 𪘛
 𪘜
 𪘝
 𪘞
 𪘟
 𪘠
 𪘡
 𪘢
 𪘣
 𪘤
 𪘥
 𪘦
 𪘧
 𪘨
 𪘩
 𪘪
 𪘫
 𪘬
 𪘭
 𪘮
 𪘯
 𪘰
 𪘱
 𪘲
 𪘳
 𪘴
 𪘵
 𪘶
 𪘷
 𪘸
 𪘹
 𪘺
 𪘻
 𪘼
 𪘽
 𪘾
 𪘿
 𪙀
 𪙁
 𪙂
 𪙃
 𪙄
 𪙅
 𪙆
 𪙇
 𪙈
 𪙉
 𪙊
 𪙋
 𪙌
 𪙍
 𪙎
 𪙏
 𪙐
 𪙑
 𪙒
 𪙓
 𪙔
 𪙕
 𪙖
 𪙗
 𪙘
 𪙙
 𪙚
 𪙛
 𪙜
 𪙝
 𪙞
 𪙟
 𪙠
 𪙡
 𪙢
 𪙣
 𪙤
 𪙥
 𪙦
 𪙧
 𪙨
 𪙩
 𪙪
 𪙫
 𪙬
 𪙭
 𪙮
 𪙯
 𪙰
 𪙱
 𪙲
 𪙳
 𪙴
 𪙵
 𪙶
 𪙷
 𪙸
 𪙹
 𪙺
 𪙻
 𪙼
 𪙽
 𪙾
 𪙿
 𪚀
 𪚁
 𪚂
 𪚃
 𪚄
 𪚅
 𪚆
 𪚇
 𪚈
 𪚉
 𪚊
 𪚋
 𪚌
 𪚍
 𪚎
 𪚏
 𪚐
 𪚑
 𪚒
 𪚓
 𪚔
 𪚕
 𪚖
 𪚗
 𪚘
 𪚙
 𪚚
 𪚛
 𪚜
 𪚝
 𪚞
 𪚟
 𪚠
 𪚡
 𪚢
 𪚣
 𪚤
 𪚥
 𪚦
 𪚧
 𪚨
 𪚩
 𪚪
 𪚫
 𪚬
 𪚭
 𪚮
 𪚯
 𪚰
 𪚱
 𪚲
 𪚳
 𪚴
 𪚵
 𪚶
 𪚷
 𪚸
 𪚹
 𪚺
 𪚻
 𪚼
 𪚽
 𪚾
 𪚿
 𪛀
 𪛁
 𪛂
 𪛃
 𪛄
 𪛅
 𪛆
 𪛇
 𪛈
 𪛉
 𪛊
 𪛋
 𪛌
 𪛍
 𪛎
 𪛏
 𪛐
 𪛑
 𪛒
 𪛓
 𪛔
 𪛕
 𪛖
 𪛗
 𪛘
 𪛙
 𪛚
 𪛛
 𪛜
 𪛝
 𪛞
 𪛟
 𪛠
 𪛡
 𪛢
 𪛣
 𪛤
 𪛥
 𪛦
 𪛧
 𪛨
 𪛩
 𪛪
 𪛫
 𪛬
 𪛭
 𪛮
 𪛯
 𪛰
 𪛱
 𪛲
 𪛳
 𪛴
 𪛵
 𪛶
 𪛷
 𪛸
 𪛹
 𪛺
 𪛻
 𪛼
 𪛽
 𪛾
 𪛿
 𪜀
 𪜁
 𪜂
 𪜃
 𪜄
 𪜅
 𪜆
 𪜇
 𪜈
 𪜉
 𪜊
 𪜋
 𪜌
 𪜍
 𪜎
 𪜏
 𪜐
 𪜑
 𪜒
 𪜓
 𪜔
 𪜕
 𪜖
 𪜗
 𪜘
 𪜙
 𪜚
 𪜛
 𪜜
 𪜝
 𪜞
 𪜟
 𪜠
 𪜡
 𪜢
 𪜣
 𪜤
 𪜥
 𪜦
 𪜧
 𪜨
 𪜩
 𪜪
 𪜫
 𪜬
 𪜭
 𪜮
 𪜯
 𪜰
 𪜱
 𪜲
 𪜳
 𪜴
 𪜵
 𪜶
 𪜷
 𪜸
 𪜹
 𪜺
 𪜻
 𪜼
 𪜽
 𪜾
 𪜿
 𪝀
 𪝁
 𪝂
 𪝃
 𪝄
 𪝅
 𪝆
 𪝇
 𪝈
 𪝉
 𪝊
 𪝋
 𪝌
 𪝍
 𪝎
 𪝏
 𪝐
 𪝑
 𪝒
 𪝓
 𪝔
 𪝕
 𪝖
 𪝗
 𪝘
 𪝙
 𪝚
 𪝛
 𪝜
 𪝝
 𪝞
 𪝟
 𪝠
 𪝡
 𪝢
 𪝣
 𪝤
 𪝥
 𪝦
 𪝧
 𪝨
 𪝩
 𪝪
 𪝫
 𪝬
 𪝭
 𪝮
 𪝯
 𪝰
 𪝱
 𪝲
 𪝳
 𪝴
 𪝵
 𪝶
 𪝷
 𪝸
 𪝹
 𪝺
 𪝻
 𪝼
 𪝽
 𪝾
 𪝿
 𪞀
 𪞁
 𪞂
 𪞃
 𪞄
 𪞅
 𪞆
 𪞇
 𪞈
 𪞉
 𪞊
 𪞋
 𪞌
 𪞍
 𪞎
 𪞏
 𪞐
 𪞑
 𪞒
 𪞓
 𪞔
 𪞕
 𪞖
 𪞗
 𪞘
 𪞙
 𪞚
 𪞛
 𪞜
 𪞝
 𪞞
 𪞟
 𪞠
 𪞡
 𪞢
 𪞣
 𪞤
 𪞥
 𪞦
 𪞧
 𪞨
 𪞩
 𪞪
 𪞫
 𪞬
 𪞭
 𪞮
 𪞯
 𪞰
 𪞱
 𪞲
 𪞳
 𪞴
 𪞵
 𪞶
 𪞷
 𪞸
 𪞹
 𪞺
 𪞻
 𪞼
 𪞽
 𪞾
 𪞿
 𪟀
 𪟁
 𪟂
 𪟃
 𪟄
 𪟅
 𪟆
 𪟇
 𪟈
 𪟉
 𪟊
 𪟋
 𪟌
 𪟍
 𪟎
 𪟏
 𪟐
 𪟑
 𪟒
 𪟓
 𪟔
 𪟕
 𪟖
 𪟗
 𪟘
 𪟙
 𪟚
 𪟛
 𪟜
 𪟝
 𪟞
 𪟟
 𪟠
 𪟡
 𪟢
 𪟣
 𪟤
 𪟥
 𪟦
 𪟧
 𪟨
 𪟩
 𪟪
 𪟫
 𪟬
 𪟭
 𪟮
 𪟯
 𪟰
 𪟱
 𪟲
 𪟳
 𪟴
 𪟵
 𪟶
 𪟷
 𪟸
 𪟹
 𪟺
 𪟻
 𪟼
 𪟽
 𪟾
 𪟿
 𪠀
 𪠁
 𪠂
 𪠃
 𪠄
 𪠅
 𪠆
 𪠇
 𪠈
 𪠉
 𪠊
 𪠋
 𪠌
 𪠍
 𪠎
 𪠏
 𪠐
 𪠑
 𪠒
 𪠓
 𪠔
 𪠕
 𪠖
 𪠗
 𪠘
 𪠙
 𪠚
 𪠛
 𪠜
 𪠝
 𪠞
 𪠟
 𪠠
 𪠡
 𪠢
 𪠣
 𪠤
 𪠥
 𪠦
 𪠧
 𪠨
 𪠩
 𪠪
 𪠫
 𪠬
 𪠭
 𪠮
 𪠯
 𪠰
 𪠱
 𪠲
 𪠳
 𪠴
 𪠵
 𪠶
 𪠷
 𪠸
 𪠹
 𪠺
 𪠻
 𪠼
 𪠽
 𪠾
 𪠿
 𪡀
 𪡁
 𪡂
 𪡃
 𪡄
 𪡅
 𪡆
 𪡇
 𪡈
 𪡉
 𪡊
 𪡋
 𪡌
 𪡍
 𪡎
 𪡏
 𪡐
 𪡑
 𪡒
 𪡓
 𪡔
 𪡕
 𪡖
 𪡗
 𪡘
 𪡙
 𪡚
 𪡛
 𪡜
 𪡝
 𪡞
 𪡟
 𪡠
 𪡡
 𪡢
 𪡣
 𪡤
 𪡥
 𪡦
 𪡧
 𪡨
 𪡩
 𪡪
 𪡫
 𪡬
 𪡭
 𪡮
 𪡯
 𪡰
 𪡱
 𪡲
 𪡳
 𪡴
 𪡵
 𪡶
 𪡷
 𪡸
 𪡹
 𪡺
 𪡻
 𪡼
 𪡽
 𪡾
 𪡿
 𪢀
 𪢁
 𪢂
 𪢃
 𪢄
 𪢅
 𪢆
 𪢇
 𪢈
 𪢉
 𪢊
 𪢋
 𪢌
 𪢍
 𪢎
 𪢏
 𪢐
 𪢑
 𪢒
 𪢓
 𪢔
 𪢕
 𪢖
 𪢗
 𪢘
 𪢙
 𪢚
 𪢛
 𪢜
 𪢝
 𪢞
 𪢟
 𪢠
 𪢡
 𪢢
 𪢣
 𪢤
 𪢥
 𪢦
 𪢧
 𪢨
 𪢩
 𪢪
 𪢫
 𪢬
 𪢭
 𪢮
 𪢯
 𪢰
 𪢱
 𪢲
 𪢳
 𪢴
 𪢵
 𪢶
 𪢷
 𪢸
 𪢹
 𪢺
 𪢻
 𪢼
 𪢽
 𪢾
 𪢿
 𪣀
 𪣁
 𪣂
 𪣃
 𪣄
 𪣅
 𪣆
 𪣇
 𪣈
 𪣉
 𪣊
 𪣋
 𪣌
 𪣍
 𪣎
 𪣏
 𪣐
 𪣑
 𪣒
 𪣓
 𪣔
 𪣕
 𪣖
 𪣗
 𪣘
 𪣙
 𪣚
 𪣛
 𪣜
 𪣝
 𪣞
 𪣟
 𪣠
 𪣡
 𪣢
 𪣣
 𪣤
 𪣥
 𪣦
 𪣧
 𪣨
 𪣩
 𪣪
 𪣫
 𪣬
 𪣭
 𪣮
 𪣯
 𪣰
 𪣱
 𪣲
 𪣳
 𪣴
 𪣵
 𪣶
 𪣷
 𪣸
 𪣹
 𪣺
 𪣻
 𪣼
 𪣽
 𪣾
 𪣿
 𪤀
 𪤁
 𪤂
 𪤃
 𪤄
 𪤅
 𪤆
 𪤇
 𪤈
 𪤉
 𪤊
 𪤋
 𪤌
 𪤍
 𪤎
 𪤏
 𪤐
 𪤑
 𪤒
 𪤓
 𪤔
 𪤕
 𪤖
 𪤗
 𪤘
 𪤙
 𪤚
 𪤛
 𪤜
 𪤝
 𪤞
 𪤟
 𪤠
 𪤡
 𪤢
 𪤣
 𪤤
 𪤥
 𪤦
 𪤧
 𪤨
 𪤩
 𪤪
 𪤫
 𪤬
 𪤭
 𪤮
 𪤯
 𪤰
 𪤱
 𪤲
 𪤳
 𪤴
 𪤵
 𪤶
 𪤷
 𪤸
 𪤹
 𪤺
 𪤻
 𪤼
 𪤽
 𪤾
 𪤿
 𪥀
 𪥁
 𪥂
 𪥃
 𪥄
 𪥅
 𪥆
 𪥇
 𪥈
 𪥉
 𪥊
 𪥋
 𪥌
 𪥍
 𪥎
 𪥏
 𪥐
 𪥑
 𪥒
 𪥓
 𪥔
 𪥕
 𪥖
 𪥗
 𪥘
 𪥙
 𪥚
 𪥛
 𪥜
 𪥝
 𪥞
 𪥟
 𪥠
 𪥡
 𪥢
 𪥣
 𪥤
 𪥥
 𪥦
 𪥧
 𪥨
 𪥩
 𪥪
 𪥫
 𪥬
 𪥭
 𪥮
 𪥯
 𪥰
 𪥱
 𪥲
 𪥳
 𪥴
 𪥵
 𪥶
 𪥷
 𪥸
 𪥹
 𪥺
 𪥻
 𪥼
 𪥽
 𪥾
 𪥿
 𪦀
 𪦁
 𪦂
 𪦃
 𪦄
 𪦅
 𪦆
 𪦇
 𪦈
 𪦉
 𪦊
 𪦋
 𪦌
 𪦍
 𪦎
 𪦏
 𪦐
 𪦑
 𪦒
 𪦓
 𪦔
 𪦕
 𪦖
 𪦗
 𪦘
 𪦙
 𪦚
 𪦛
 𪦜
 𪦝
 𪦞
 𪦟
 𪦠
 𪦡
 𪦢
 𪦣
 𪦤
 𪦥
 𪦦
 𪦧
 𪦨
 𪦩
 𪦪
 𪦫
 𪦬
 𪦭
 𪦮
 𪦯
 𪦰
 𪦱
 𪦲
 𪦳
 𪦴
 𪦵
 𪦶
 𪦷
 𪦸
 𪦹
 𪦺
 𪦻
 𪦼
 𪦽
 𪦾
 𪦿
 𪧀
 𪧁
 𪧂
 𪧃
 𪧄
 𪧅
 𪧆
 𪧇
 𪧈
 𪧉
 𪧊
 𪧋
 𪧌
 𪧍
 𪧎
 𪧏
 𪧐
 𪧑
 𪧒
 𪧓
 𪧔
 𪧕
 𪧖
 𪧗
 𪧘
 𪧙
 𪧚
 𪧛
 𪧜
 𪧝
 𪧞
 𪧟
 𪧠
 𪧡
 𪧢
 𪧣
 𪧤
 𪧥
 𪧦
 𪧧
 𪧨
 𪧩
 𪧪
 𪧫
 𪧬
 𪧭
 𪧮
 𪧯
 𪧰
 𪧱
 𪧲
 𪧳
 𪧴
 𪧵
 𪧶
 𪧷
 𪧸
 𪧹
 𪧺
 𪧻
 𪧼
 𪧽
 𪧾
 𪧿
 𪨀
 𪨁
 𪨂
 𪨃
 𪨄
 𪨅
 𪨆
 𪨇
 𪨈
 𪨉
 𪨊
 𪨋
 𪨌
 𪨍
 𪨎
 𪨏
 𪨐
 𪨑
 𪨒
 𪨓
 𪨔
 𪨕
 𪨖
 𪨗
 𪨘
 𪨙
 𪨚
 𪨛
 𪨜
 𪨝
 𪨞
 𪨟
 𪨠
 𪨡
 𪨢
 𪨣
 𪨤
 𪨥
 𪨦
 𪨧
 𪨨
 𪨩
 𪨪
 𪨫
 𪨬
 𪨭
 𪨮
 𪨯
 𪨰
 𪨱
 𪨲
 𪨳
 𪨴
 𪨵
 𪨶
 𪨷
 𪨸
 𪨹
 𪨺
 𪨻
 𪨼
 𪨽
 𪨾
 𪨿
 𪩀
 𪩁
 𪩂
 𪩃
 𪩄
 𪩅
 𪩆
 𪩇
 𪩈
 𪩉
 𪩊
 𪩋
 𪩌
 𪩍
 𪩎
 𪩏
 𪩐
 𪩑
 𪩒
 𪩓
 𪩔
 𪩕
 𪩖
 𪩗
 𪩘
 𪩙
 𪩚
 𪩛
 𪩜
 𪩝
 𪩞
 𪩟
 𪩠
 𪩡
 𪩢
 𪩣
 𪩤
 𪩥
 𪩦
 𪩧
 𪩨
 𪩩
 𪩪
 𪩫
 𪩬
 𪩭
 𪩮
 𪩯
 𪩰
 𪩱
 𪩲
 𪩳
 𪩴
 𪩵
 𪩶
 𪩷
 𪩸
 𪩹
 𪩺
 𪩻
 𪩼
 𪩽
 𪩾
 𪩿
 𪪀
 𪪁
 𪪂
 𪪃
 𪪄
 𪪅
 𪪆
 𪪇
 𪪈
 𪪉
 𪪊
 𪪋
 𪪌
 𪪍
 𪪎
 𪪏
 𪪐
 𪪑
 𪪒
 𪪓
 𪪔
 𪪕
 𪪖
 𪪗
 𪪘
 𪪙
 𪪚
 𪪛
 𪪜
 𪪝
 𪪞
 𪪟
 𪪠
 𪪡
 𪪢
 𪪣
 𪪤
 𪪥
 𪪦
 𪪧
 𪪨
 𪪩
 𪪪
 𪪫
 𪪬
 𪪭
 𪪮
 𪪯
 𪪰
 𪪱
 𪪲
 𪪳
 𪪴
 𪪵
 𪪶
 𪪷
 𪪸
 𪪹
 𪪺
 𪪻
 𪪼
 𪪽
 𪪾
 𪪿
 𪫀
 𪫁
 𪫂
 𪫃
 𪫄
 𪫅
 𪫆
 𪫇
 𪫈
 𪫉
 𪫊
 𪫋
 𪫌
 𪫍
 𪫎
 𪫏
 𪫐
 𪫑
 𪫒
 𪫓
 𪫔
 𪫕
 𪫖
 𪫗
 𪫘
 𪫙
 𪫚
 𪫛
 𪫜
 𪫝
 𪫞
 𪫟
 𪫠
 𪫡
 𪫢
 𪫣
 𪫤
 𪫥
 𪫦
 𪫧
 𪫨
 𪫩
 𪫪
 𪫫
 𪫬
 𪫭
 𪫮
 𪫯
 𪫰
 𪫱
 𪫲
 𪫳
 𪫴
 𪫵
 𪫶
 𪫷
 𪫸
 𪫹
 𪫺
 𪫻
 𪫼
 𪫽
 𪫾
 𪫿
 𪬀
 𪬁
 𪬂
 𪬃
 𪬄
 𪬅
 𪬆
 𪬇
 𪬈
 𪬉
 𪬊
 𪬋
 𪬌
 𪬍
 𪬎

說文長箋四十卷目錄

二般儿

耳

聾

聰

聞

聾

聵

聊

聾

聾

聾

聾

聾

聾

聾

聾

聾

聘

聾

聾

聾

聾

聾

聾

聾

聾

聾

聾

聾

聾

聾

聾

聾

聾

聾

聾

聾

聾

聾

聾

聾

聾

聾

聾

聾

聾

聾

聾

聾

聾

聾

聾

說文長箋

卷廿九目錄

二

季 字 孺 挽 學

孟 禾 孕 穀 孽 巳

已 里 釐 野 榎 喜 歎

詬 熹 已 眞 豈 豎

尾 尿 屬 屈 豈

譏 愷 屬 屈 豈

右十部 攸儿十四解

說文長箋四十一卷目錄 二 嚴九

虫 蠶 縱 虹 虫 蠃

蚘 虫 蛭 蛭 虫 蛭 蚘

蛭 蛭 蛭 蛭 蛭 蛭

蛭 蛭 蛭 蛭 蛭 蛭

蛭 蛭 蛭 蛭 蛭 蛭

蛭 蛭 蛭 蛭 蛭 蛭

蛭 蛭 蛭 蛭 蛭 蛭

蛭 蛭 蛭 蛭 蛭 蛭

蛭 蛭 蛭 蛭 蛭 蛭

蛭 蛭 蛭 蛭 蛭 蛭

蛸

蛸

蛸

蛸

蛸

蛾

蛸

蛸

蛸

蛸

強

蛸

蛸

蛸

蛸

蟻

蛸

蛸

蛸

蛸

鈴

蛸

蛸

蛸

蛸

蝻

蛸

蛸

蛸

蛸

蚌

蛸

蛸

蛸

蛸

蟬

蛸

蛸

蛸

蛸

蝻

蛸

蛸

蛸

蛸

蝻

蛸

蛸

蛸

蛸

蝻 蝻 蝻 蝻

蝻 蝻 蝻 蝻

蝻 蝻 蝻 蝻

蝻 蝻 蝻 蝻

蝻 蝻 蝻 蝻

右虫弓二聲 故一百二十四解

說文長箋四十二卷目錄

二 殷十

蠓

載

蝓

蟬

蟪

蛻

蚋

蠲

蝻

蝻

蠲

蚋

蝻

蝻

蝻

蛭

蚋

蝻

蝻

蝻

蚋

蚋

蝻

蝻

蝻

蚋

蚋

蝻

蝻

蝻

蚋

蚋

蝻

蝻

蝻

蝻

蝻

蝻

蝻

蝻

蝻

蝻

蝻

蝻

蝻

說文長箋卷四十二目錄

螫

螫

螭

蛭

𧈧

𧈧

𧈧

𧈧

𧈧

𧈧

𧈧

𧈧

𧈧

𧈧

𧈧

𧈧

𧈧

𧈧

𧈧

𧈧

𧈧

𧈧

𧈧

𧈧

𧈧

𧈧

𧈧

𧈧

𧈧

𧈧

𧈧

𧈧

𧈧

𧈧

𧈧

𧈧

𧈧

𧈧

𧈧

𧈧

𧈧

𧈧

𧈧

𧈧

𧈧

𧈧

𧈧

𧈧

𧈧

𧈧

𧈧

𧈧

𧈧

𧈧

𧈧

𧈧

𧈧

右六部 攸一百十三解

言部 卷四十二 目録

說文長箋四十三卷目錄

二 嚴十一

嫻	媧 <small>媧</small>	夔	婁	娛	娠	嬰	媯	女
姻 <small>媧</small>	媧	娛	奴 <small>奴</small>	娵	威	媯	姿	媯
媧	媧	媯	媯	媯	媯	媯	媯	媯
媯	媯	媯	媯	媯	媯	媯	媯	媯
媯	媯	媯	媯	媯	媯	媯	媯	媯
媯	媯	媯	媯	媯	媯	媯	媯	媯
媯	媯	媯	媯	媯	媯	媯	媯	媯
媯	媯	媯	媯	媯	媯	媯	媯	媯
媯	媯	媯	媯	媯	媯	媯	媯	媯
媯	媯	媯	媯	媯	媯	媯	媯	媯

說文長箋 卷四十三目錄

嫵

姦忌

妍

孃

媯

媯婆

妝

妍

媯

婚愛

嫵

嬋

娟

姚

嬰

娑

孃

媯

奸

娶

媯

媯

媯

媯

媯

媯

媯

媯

媯

媯

媯

媯

媯

媯

媯

媯

媯

媯

媯

媯

媯

媯

媯

媯

媯

媯 媯

媯 媯

媯 媯

媯

媯

右女部彖二 故一百十二解

說文解字卷四十三目錄

說文長箋四十四卷目錄

二 敵十二

敞 嬰 妣 媼 婉 嬖 好 姬 媼

妣

媼 始 媼 媼 媼 媼 媼 媼

媼

媼 媼 媼 媼 媼 媼 媼 媼

媼 媼 媼 媼 媼 媼 媼 媼

媼 媼 媼 媼 媼 媼 媼 媼

說文長箋

卷四十三目錄

二

妾 姘 妬 媯 媯 媯 窳 媯 媯 媯

媯 媯 媯 媯 媯 媯 媯 媯 媯 媯

媯 媯 媯 媯 媯 媯 媯 媯 媯 媯

媯 媯 媯 媯 媯 媯 媯 媯 媯 媯

媯 媯 媯 媯 媯 媯 媯 媯 媯 媯

媯 媯 媯 媯 媯 媯 媯 媯 媯 媯

媯 媯 媯 媯 媯 媯 媯 媯 媯 媯

媯 媯 媯 媯 媯 媯 媯 媯 媯 媯

媯 媯 媯 媯 媯 媯 媯 媯 媯 媯

媯 媯 媯 媯 媯 媯 媯 媯 媯 媯

說文

卷四十四

二

說文

卷四十四

一

雩

需

霽

霓

霾

雷雷

霰

霄

霞

霜

霆

霈

零

霰

霰

霖

雷

霰

霰

霰

霽

霽

霽

霽

霽

霽

霽霽

露

霽

霽

霽

震霽

霽霽

電霽

雷

扇

霽

霽

電霽

雪

零

霽

霽

霽

霽

雪

○

主

杏欽

右四部 故一百零四解

說文長箋四十六卷目錄

二殿十四

土

塿

封

墉

垂

埤

塗

聖

墀

坻

洑清

埶

圯

基

坦

塢

塗

壚

墜

圭珪

坏

培

垓

埃

壘壘

均

墳

垠

折

垣顛

壘

壘

坤

壇

填

埏

坳

墩

坂

坊

場

堂

塘

埤

城城

坐臺

坐牲

臺

顛

壘

珪

城

說文長箋

卷四十五

一

說文長箋卷之九 卷四十一目錄

① 悟 ② 耒 ③ 紅 ④ 糜

苞 糟轉 粳 糧 梁

糖 精 粬 糲 糶 糞

粗 粉 糗 糗 糗 糗

粗 糗糗糗 糗 糗 糗 糗

柴 糗 糗氣緊餼 糗 糗 糗

祭 糗 糗 糗 糗 糗

祭 糗 糗 糗 糗 糗

粕 糗 糗 糗 糗 糗

說文長箋右九部 一 百 零 四 解

說文長箋四十八卷目錄 二 敲 十 六

⑤ 豐 ⑥ 跌 ⑦ 醫

豐 豐 豐 豐 豐 豐

匹 匿 匿 匿 匿 匿

鴉 濃法定 乃弓 薦

適 ⑧ 延 廷 建

⑨ 直 ⑩ 弘狀 施 旌

旗 旗 旗 旗 旗

旃 旃 旃 旃 旃

旌 游遊 旌 旌 旌

說文長箋 卷四十一目錄

說文長箋五十卷目錄

二聲十八

𪗇 凡兒

𪗈 𪗇

𪗉

𪗊

𪗋

𪗌

𪗍

𪗎

𪗏

𪗐

𪗑

𪗒

𪗓

𪗔

𪗕

𪗖

𪗗

𪗘

𪗙

𪗚

𪗛 𪗛

𪗜

𪗝

𪗞

𪗟

𪗠

𪗡

𪗢

𪗣 難難難

𪗤

𪗥

𪗦

𪗧

𪗨

𪗩 𪗩

𪗪

𪗫

𪗬

𪗭

𪗮

𪗯

𪗰

𪗱

𪗲

𪗳

說文長箋卷之五十九目錄

鷓雉

鳴

鷓

鷓

鷓

鳩

鳩

鷓

鷓鷓

鷓

鷓

鷓鷓

鷓

鷓鷓

鷓

鷓

鷓

鷓

鷓鷓

鷓

鷓

鷓鷓

鷓

鷓

鷓

鷓

鷓

鷓

鷓

鷓

鷓

鷓

鷓

鷓

鷓

鷓

鷓

鷓

鷓

鷓

鷓

鷓鷓

鷓

鷓

鷓

鷓

鷓鷓

鷓

鷓

鷓

鷓

鷓

鷓

鷓

鷓

鷓

鷓

鷓

鷓

鷓

鷓

鷓

鷓

鷓

鷓

鷓

鷓

鷓

鷓

鷓

鷓

鷓

鷓鷓

鷓鷓

鷓

鷓

鷓

鷓

鷓

鷓

右四部 𠂔一百四十九解

說文長箋五十一卷目錄

二般十九

了

子

子

小

少

少

受

爰

爭

雪

受

叕

鬲

孚

受

卵

爪

為

孚

刃

弓

粵

寧

丌

柝

界

界

界

界

天

奔

喬

幸

日

同

冢

肖

老

耆

考

耆

苟

芴

孝

藁

說文長箋卷五十一目錄

說文長箋卷五十三目錄

藟

藟

藟

藟

藟

藟

藟

藟

藟

藟

藟

藟

藟

藟

藟

藟

藟

藟

藟

藟

藟

藟

藟

藟

藟

藟

藟

藟

藟

藟

藟

藟

藟

藟

藟

藟

藟

藟

藟

藟

藟

藟

藟

藟

藟

藟

藟

藟

藟

藟

藟

藟

藟

藟

藟

藟

藟

藟

藟

藟

右艸部一弓聲 合一百十解

藟

藟

藟

藟

藟

藟

藟

藟

藟

藟

說文長箋卷五十三目錄

說文長箋卷之五十四

莢 蕨 葛 蓼 芎

蕨 蕨 蕨 蕨 蕨

蕨 蕨 蕨 蕨 蕨

蕨 蕨 蕨 蕨 蕨

蕨 蕨 蕨 蕨 蕨

蕨 蕨 蕨 蕨 蕨

蕨 蕨 蕨 蕨 蕨

蕨 蕨 蕨 蕨 蕨

蕨 蕨 蕨 蕨 蕨

蕨 蕨 蕨 蕨 蕨

蕨 蕨 蕨 蕨 蕨

蕨 蕨 蕨 蕨 蕨

蕨 蕨 蕨 蕨 蕨

蕨 蕨 蕨 蕨 蕨

蕨 蕨 蕨 蕨 蕨

蕨 蕨 蕨 蕨 蕨

蕨 蕨 蕨 蕨 蕨

蕨 蕨 蕨 蕨 蕨

蕨 蕨 蕨 蕨 蕨

蕨 蕨 蕨 蕨 蕨

說文長箋

右艸部二嚴合八十九解二十二

說文長箋五十五卷目錄

二嚴二十三

蕨 蕨 蕨 蕨 蕨

蕨 蕨 蕨 蕨 蕨

蕨 蕨 蕨 蕨 蕨

蕨 蕨 蕨 蕨 蕨

蕨 蕨 蕨 蕨 蕨

蕨 蕨 蕨 蕨 蕨

蕨 蕨 蕨 蕨 蕨

蕨 蕨 蕨 蕨 蕨

蕨 蕨 蕨 蕨 蕨

說文長箋

落 薄 花 藿 荅

萊 菽 蓆 莫 苗

薇 蒿 藪 蕘 草

薊 蓄 蕒 蕞 葶

蕪 芻 荅 葉 葶

莢 萑 可 奇 哥

芻 叵 我 義 步

卑 卑 卑 卑 卑

右四部 合八十解 外解 全部四卷 故四

百五十一解 廿二 六解 二卷 二十四

說文長箋五十七卷目錄 二 釵 二十五

火 烘 燭 條 炊

熒 糜 熙 燾 燠

灰 煨 炆 熒 熒

煖 燔 燹 燿 燿

燿 燿 然 燿 燿

燿 燿 燿 燿 燿

燿 燿 燿 燿 燿

燿 燿 燿 燿 燿

燿 燿 燿 燿 燿

燿 燿 燿 燿 燿

焜

焜照

焜

焜

焜

炫

焜

焜笑

焜

焜

焜

焜

焜

焜

焜

焜

焜

焜

焜

焜

焜

焜照

焜齊

焜焜

焜

焜

焜閃

焜

焜焜

焜

焜

焜照

焜齊

焜

焜

焜燬

焜照

焜齊

焜

焜

焜

焜

焜

焜

焜

焜

焜

焜

焜

焜

焜

焜

焜燬

焜

焜

焜

焜

焜

焜

焜

焜

焜

焜

焜

焜

焜

焜

焜

焜

焜

焜

焜

焜

焜

焜

右一部 攸一百六十七解

說文長箋卷之五十五

駟

馬

駑

駮

駮

𠂔

脾

別

𠂔

𠂔

芾

𠂔

𠂔

𠂔

𠂔

𠂔

𠂔

𠂔

𠂔

𠂔

𠂔

𠂔

𠂔

𠂔

𠂔

𠂔

𠂔

𠂔

𠂔

𠂔

𠂔

𠂔

𠂔

𠂔

𠂔

右四部 攸八十六解

說文長箋六十卷目錄

二釵二十八

象

豫

兩

兩

兩

弔

彌

膏

膏

膏

筓

𠂔

暈

暈

暈

𠂔

𠂔

𠂔

𠂔

𠂔

羅

𠂔

𠂔

𠂔

𠂔

𠂔

𠂔

𠂔

𠂔

𠂔

罪

𠂔

𠂔

𠂔

𠂔

𠂔

𠂔

𠂔

𠂔

𠂔

𠂔

𠂔

𠂔

𠂔

𠂔

說文長箋卷之五十五

鼃

蠅

龜

龜

鼈

穿泝

井

荆

筭

剗

阱

穿泝

竝

替

替替

鼎

嘉

鎡

鼎

皇旺

鼎

全

微

敬

至

望

皇旺

右十部

故凡十三解

說文長箋六十二卷目錄

二穀三十

有

櫛

馘

九

殖

殖 誼

久

韭

謹

整 壘

蟠

籤

餓

龔

隆

自

日

春

冑

枕 眈

自

自

昔

昔

酉

酉 酉

酉

卯

豚

醋

醞

斲

醢

醫

酏

醑

醕

醕

酤

醕

醕

醇

醕

醕

酸

酸

醕

醕

醒

醒

醕

醕

醕

醕

酏

醕

醕

醕

醕

說文長箋卷六十三目錄

說文長箋六十三卷目錄

二 殷三十一

𠂔

陞

陂

𠂔

陞

倚

𠂔

依

𠂔

除

隅

𠂔

𠂔

𠂔

階

隄

隄

陪

𠂔

𠂔

𠂔

𠂔

𠂔

𠂔

陶

阿

陽

防

隍

阬

隕

頤

𠂔

𠂔

𠂔

陵

陰

𠂔

𠂔

隴

𠂔

𠂔

阻

階

陽

說文長箋卷六十三目錄

說文解字卷之三

陞

陞

解

隗

隗

陞

陞

隕

隱

阮

陞

陞

隕

隕

陵

睿

陞

陞

陞

險

廉

降

陞

陞

阼

際

隊

隊

隊

院

陞

陞

障

陞

附

陞

陞

陞

陞

陞

陞

陞

陞

陞

陞

陞

陞

陞

陞

陞

陞

陞

陞

陞

陞

首

首

首

首

首

右四部 攸一百二十四解

說文解字卷之三

二

說文長箋卷六十四目錄

說文長箋六十四卷目錄

二 敲三十二

手

拏

扛

撞

摛

披

摩

搗

持

揮

据

搯

擣

舉

扞

抹

扶菽

揄

摹

拈

捺

搯

提

攜

搥

排

推

摧

搯

捫

扳

援

掀

披

捫

掄

攤

擊

搏

擊

挺

攘

攣

捐

拳

說文長箋卷六十四目錄

二

說文長箋卷之十四

攙	拊	擗	搜	搯	掣	柯	拋	捲
搨	擊	投	摳	摻	擗	摩	捎	挑
措	拍	搜	攄	搯	承	揚	抡	搔
				<small>抽</small>		<small>敬</small>		
搭	拈	捻	抱	拏	扔	捋	操	招
		<small>擦</small>						
拱	戳	揆	搯	搯	搯	担	搯	搯

打	把	橋	搨	搨	揆	攄	擊	批	萃
									<small>恭</small>
挺	捨	攪	搨	損	揆	撫	指	搨	攄
						<small>赴</small>			
拊	挾	拗	杓	揮	搨	拊	揆	搨	搨
<small>橙</small>									
授	掌	撓	搨	撓	扮	搨	擬	倚	搨
扣	攬	搨	搨	搨	搨	抵	舉	投	抵

說文長箋卷之十四

說文長箋卷之六十五目錄

揅

拇

攪

搥

搯

揅

掩

揅

右手部弓二部

合一百六十二解

擊擊

說文長箋六十五卷目錄

二部三十三

控

拏

摯

揅

搯

據

捕

措

擠

搯

擗

擗

揭

批

挂

擗

概

振

拒

擗

擗

擗

搯

揅

扞

按

換

擊

擗

擗

擗

掾

拏

掉

擊

標

播

揅

瓠

抗

攬

撈

揅

擗

揅

說文長箋卷之六十五目錄

說文長箋六十六卷目錄

二 叢三十四

內 女 蹂

离

禽

禹 禽

嚮

萬

离

丑

羞

丑

厚 厚

厚 厚

厚 厚

后

后

口

隴

喁

喙

吮

咨

夷

呖

啞

台

噤

噓

吁

味

呱

呼

嘯

吾

唬

哇

呬

喈

哈

咳 孩

哀

唉

哉

唇

呻

君 格

說文長箋卷之六十五目錄

說文長箋卷六十七

二

說文長箋六十七卷目錄

二 𣪠 三十五

𣪠

𣪠

𣪠

𣪠

𣪠

𣪠

𣪠

𣪠

𣪠

𣪠

𣪠
膈

𣪠

𣪠

𣪠

𣪠

𣪠

𣪠

𣪠
容

𣪠

𣪠

𣪠

𣪠

𣪠

𣪠

𣪠

𣪠

𣪠

𣪠

𣪠
𣪠

𣪠

𣪠

𣪠

𣪠

𣪠

𣪠

𣪠
𣪠

𣪠

𣪠

𣪠

𣪠

𣪠

𣪠

𣪠

𣪠

𣪠

說文長箋

卷六十七目錄

一

言部

吠 吝 吠 問 喚 嚙

唵 唁 嘯 吡 噉

噍 噍 哨 召 啞 淫 噍

吒 唬 唱 嗝 命

右 售 嚼 嗑 噤

啗 樂 噉 局 噐

喔 啄 噴 叱 吉

喃 呖 汽 噓 咄

噍 哥 昏 昏 睿 噎

啐 啐 哲 哲 嘉 噓 噎 噎

噴 嗝 各 啞 噴

讀 呢 啞 蒜 嗽 喫

噉 旨 噉 吸 嗜

啖 啖 呷 啖 啖

右口部二十六入彀 合一百二十五解

言部

二

魁	馘	秣	秣	秣	秣	獨	馮	卦	馮
斛	馘	馘	馘	馘	馘	馘	馘	馘	馘
料	馘	馘	馘	馘	馘	馘	馘	馘	馘
斜	馘	馘	馘	馘	馘	馘	馘	馘	馘
斜	馘	馘	馘	馘	馘	馘	馘	馘	馘

右二部 馘一百零六解

斗	斛	斛	斛
斗	斛	斛	斛
斗	斛	斛	斛
斗	斛	斛	斛

廡廡 庾 虜 底 庀

慶 庠 廣 慶 屏

慶 庠 庇 廁 庶

庫 膚 廢 廟廟 廡廡

廡 廖 座 膏 庀

席 辟 廡 廡 廡

右九部 攸儿十一解

說文長箋七十卷目錄

去聲一

寢 寢 寐 寢 寐

寢 寢 寐 寢 寐

用 庸 甫 葡 甯

重 量 共共 龔 邕

鄉 鄉巷 末 棗 棘

至 臺 臻 瑩慣 到

至 示示 裨 禡 祇

祇 祠 禧 祺祺 祈

崇禱 齋齋 禱 禱 禱

神

裡窠

袄

桃

襖

楊

祥

襪

縹

禎

稜

旒

衺

祀禩

祉

禦

褱

祖

祐

禮礼

禰

禩禩

祐

禱禱 禱

禡

禍

社社

禫

崇

禴

糞

禴

禿

禿

禴

禡

禡

祐

禡

禡

祿

福

祝

祓

祓

衲

衲

衲

右儿部 敝一百十七解

說文長箋七十一卷目錄

去聲二

二

画

画

凡

竺

亟

四

自

鼻

白

皆

冒

魯

者

箭

百

希

豪

希

箭

鼻

鼻

鼻

鼻

鼻

鼻

比

比

鼻

戴

未

气

氛

尻

焗

涼

太

凌

竭

句

拘

鈎

筍

目

更

說文長箋卷七十三目錄

夸 奩 奩 奩 契

沓 奩 奩 奩 戡

歲 夾 奩 奩 戡

右十二部 故六十一解

... (faded characters) ...

說文長箋七十三卷目錄

去聲四

賁 賁 賁 賁 賁 賁 賁 賁

賁 賁 賁 賁 賁 賁 賁 賁

賁 賁 賁 賁 賁 賁 賁 賁

賁 賁 賁 賁 賁 賁 賁 賁

賁 賁 賁 賁 賁 賁 賁 賁

賁 賁 賁 賁 賁 賁 賁 賁

賁 賁 賁 賁 賁 賁 賁 賁

賁 賁 賁 賁 賁 賁 賁 賁

賁 賁 賁 賁 賁 賁 賁 賁

說文長箋卷七十三目錄

說文解字卷之十三

賽

賚

販

購

贊

賤

賀

貨

賁

貶

賸

贈

購

賈

貨

贍

賺

賣

贖

質

賚

賁

貼

會

質

睿

叕

鄰

𠂔

𠂔

覲

𠂔

𠂔

𠂔

𠂔

格

𠂔

𠂔

𠂔

𠂔

耦

𠂔

𠂔

𠂔

𠂔

隸

𠂔

𠂔

𠂔

𠂔

𠂔

𠂔

𠂔

𠂔

𠂔

𠂔

𠂔

𠂔

𠂔

𠂔

𠂔

𠂔

𠂔

𠂔

𠂔

𠂔

𠂔

𠂔

𠂔

𠂔

右十六部

𠂔一百三十一解

說文解字卷之十三

說文長箋七十四卷目錄

去聲五

𠂔

翰

𠂔

𠂔

𠂔

叛

𠂔

𠂔

𠂔

𠂔

暨

采

番

宗

悉

釋

見

覓

覓

覓

覓

覓

覓

覓

覓

覓

覓

覓

覓

覓

覓

覓

覓

覓

覓

覓

覓

覓

覓

覓

覓

視

覓

覓

覓

說文長箋卷之十三目錄

說文長箋卷之七十五目錄

覲

覲

覲

覲

覲

觀舊

覲

覲

覲

覲

覲

覲

覲

覲

覲

覲

覲

覲

覲

覲

右七部

故七十二解

覲

覲

覲

覲

覲

說文長箋七十五卷目錄

去聲六

片

牒

牒

版

牒

牒

牒

牒

面

醮

覲

覲

覲

覲

覲

覲

覲

覲

覲

覲

覲

覲

覲

覲

覲

覲

覲

覲

覲

覲

覲

覲

覲

覲

覲

覲

覲

覲

覲

覲

覲

覲

覲

覲

覲

說文長箋卷之七十五目錄

𦉳 𦉴 𦉵 𦉶 𦉷 𦉸 𦉹 𦉺 𦉻 𦉼 𦉽 𦉾 𦉿 𦊀 𦊁 𦊂 𦊃 𦊄 𦊅 𦊆 𦊇 𦊈 𦊉 𦊊 𦊋 𦊌 𦊍 𦊎 𦊏 𦊐 𦊑 𦊒 𦊓 𦊔 𦊕 𦊖 𦊗 𦊘 𦊙 𦊚 𦊛 𦊜 𦊝 𦊞 𦊟 𦊠 𦊡 𦊢 𦊣 𦊤 𦊥 𦊦 𦊧 𦊨 𦊩 𦊪 𦊫 𦊬 𦊭 𦊮 𦊯 𦊰 𦊱 𦊲 𦊳 𦊴 𦊵 𦊶 𦊷 𦊸 𦊹 𦊺 𦊻 𦊼 𦊽 𦊾 𦊿 𦋀 𦋁 𦋂 𦋃 𦋄 𦋅 𦋆 𦋇 𦋈 𦋉 𦋊 𦋋 𦋌 𦋍 𦋎 𦋏 𦋐 𦋑 𦋒 𦋓 𦋔 𦋕 𦋖 𦋗 𦋘 𦋙 𦋚 𦋛 𦋜 𦋝 𦋞 𦋟 𦋠 𦋡 𦋢 𦋣 𦋤 𦋥 𦋦 𦋧 𦋨 𦋩 𦋪 𦋫 𦋬 𦋭 𦋮 𦋯 𦋰 𦋱 𦋲 𦋳 𦋴 𦋵 𦋶 𦋷 𦋸 𦋹 𦋺 𦋻 𦋼 𦋽 𦋾 𦋿 𦌀 𦌁 𦌂 𦌃 𦌄 𦌅 𦌆 𦌇 𦌈 𦌉 𦌊 𦌋 𦌌 𦌍 𦌎 𦌏 𦌐 𦌑 𦌒 𦌓 𦌔 𦌕 𦌖 𦌗 𦌘 𦌙 𦌚 𦌛 𦌜 𦌝 𦌞 𦌟 𦌠 𦌡 𦌢 𦌣 𦌤 𦌥 𦌦 𦌧 𦌨 𦌩 𦌪 𦌫 𦌬 𦌭 𦌮 𦌯 𦌰 𦌱 𦌲 𦌳 𦌴 𦌵 𦌶 𦌷 𦌸 𦌹 𦌺 𦌻 𦌼 𦌽 𦌾 𦌿 𦍀 𦍁 𦍂 𦍃 𦍄 𦍅 𦍆 𦍇 𦍈 𦍉 𦍊 𦍋 𦍌 𦍍 𦍎 𦍏 𦍐 𦍑 𦍒 𦍓 𦍔 𦍕 𦍖 𦍗 𦍘 𦍙 𦍚 𦍛 𦍜 𦍝 𦍞 𦍟 𦍠 𦍡 𦍢 𦍣 𦍤 𦍥 𦍦 𦍧 𦍨 𦍩 𦍪 𦍫 𦍬 𦍭 𦍮 𦍯 𦍰 𦍱 𦍲 𦍳 𦍴 𦍵 𦍶 𦍷 𦍸 𦍹 𦍺 𦍻 𦍼 𦍽 𦍾 𦍿 𦎀 𦎁 𦎂 𦎃 𦎄 𦎅 𦎆 𦎇 𦎈 𦎉 𦎊 𦎋 𦎌 𦎍 𦎎 𦎏 𦎐 𦎑 𦎒 𦎓 𦎔 𦎕 𦎖 𦎗 𦎘 𦎙 𦎚 𦎛 𦎜 𦎝 𦎞 𦎟 𦎠 𦎡 𦎢 𦎣 𦎤 𦎥 𦎦 𦎧 𦎨 𦎩 𦎪 𦎫 𦎬 𦎭 𦎮 𦎯 𦎰 𦎱 𦎲 𦎳 𦎴 𦎵 𦎶 𦎷 𦎸 𦎹 𦎺 𦎻 𦎼 𦎽 𦎾 𦎿 𦏀 𦏁 𦏂 𦏃 𦏄 𦏅 𦏆 𦏇 𦏈 𦏉 𦏊 𦏋 𦏌 𦏍 𦏎 𦏏 𦏐 𦏑 𦏒 𦏓 𦏔 𦏕 𦏖 𦏗 𦏘 𦏙 𦏚 𦏛 𦏜 𦏝 𦏞 𦏟 𦏠 𦏡 𦏢 𦏣 𦏤 𦏥 𦏦 𦏧 𦏨 𦏩 𦏪 𦏫 𦏬 𦏭 𦏮 𦏯 𦏰 𦏱 𦏲 𦏳 𦏴 𦏵 𦏶 𦏷 𦏸 𦏹 𦏺 𦏻 𦏼 𦏽 𦏾 𦏿 𦐀 𦐁 𦐂 𦐃 𦐄 𦐅 𦐆 𦐇 𦐈 𦐉 𦐊 𦐋 𦐌 𦐍 𦐎 𦐏 𦐐 𦐑 𦐒 𦐓 𦐔 𦐕 𦐖 𦐗 𦐘 𦐙 𦐚 𦐛 𦐜 𦐝 𦐞 𦐟 𦐠 𦐡 𦐢 𦐣 𦐤 𦐥 𦐦 𦐧 𦐨 𦐩 𦐪 𦐫 𦐬 𦐭 𦐮 𦐯 𦐰 𦐱 𦐲 𦐳 𦐴 𦐵 𦐶 𦐷 𦐸 𦐹 𦐺 𦐻 𦐼 𦐽 𦐾 𦐿 𦑀 𦑁 𦑂 𦑃 𦑄 𦑅 𦑆 𦑇 𦑈 𦑉 𦑊 𦑋 𦑌 𦑍 𦑎 𦑏 𦑐 𦑑 𦑒 𦑓 𦑔 𦑕 𦑖 𦑗 𦑘 𦑙 𦑚 𦑛 𦑜 𦑝 𦑞 𦑟 𦑠 𦑡 𦑢 𦑣 𦑤 𦑥 𦑦 𦑧 𦑨 𦑩 𦑪 𦑫 𦑬 𦑭 𦑮 𦑯 𦑰 𦑱 𦑲 𦑳 𦑴 𦑵 𦑶 𦑷 𦑸 𦑹 𦑺 𦑻 𦑼 𦑽 𦑾 𦑿 𦒀 𦒁 𦒂 𦒃 𦒄 𦒅 𦒆 𦒇 𦒈 𦒉 𦒊 𦒋 𦒌 𦒍 𦒎 𦒏 𦒐 𦒑 𦒒 𦒓 𦒔 𦒕 𦒖 𦒗 𦒘 𦒙 𦒚 𦒛 𦒜 𦒝 𦒞 𦒟 𦒠 𦒡 𦒢 𦒣 𦒤 𦒥 𦒦 𦒧 𦒨 𦒩 𦒪 𦒫 𦒬 𦒭 𦒮 𦒯 𦒰 𦒱 𦒲 𦒳 𦒴 𦒵 𦒶 𦒷 𦒸 𦒹 𦒺 𦒻 𦒼 𦒽 𦒾 𦒿 𦓀 𦓁 𦓂 𦓃 𦓄 𦓅 𦓆 𦓇 𦓈 𦓉 𦓊 𦓋 𦓌 𦓍 𦓎 𦓏 𦓐 𦓑 𦓒 𦓓 𦓔 𦓕 𦓖 𦓗 𦓘 𦓙 𦓚 𦓛 𦓜 𦓝 𦓞 𦓟 𦓠 𦓡 𦓢 𦓣 𦓤 𦓥 𦓦 𦓧 𦓨 𦓩 𦓪 𦓫 𦓬 𦓭 𦓮 𦓯 𦓰 𦓱 𦓲 𦓳 𦓴 𦓵 𦓶 𦓷 𦓸 𦓹 𦓺 𦓻 𦓼 𦓽 𦓾 𦓿 𦔀 𦔁 𦔂 𦔃 𦔄 𦔅 𦔆 𦔇 𦔈 𦔉 𦔊 𦔋 𦔌 𦔍 𦔎 𦔏 𦔐 𦔑 𦔒 𦔓 𦔔 𦔕 𦔖 𦔗 𦔘 𦔙 𦔚 𦔛 𦔜 𦔝 𦔞 𦔟 𦔠 𦔡 𦔢 𦔣 𦔤 𦔥 𦔦 𦔧 𦔨 𦔩 𦔪 𦔫 𦔬 𦔭 𦔮 𦔯 𦔰 𦔱 𦔲 𦔳 𦔴 𦔵 𦔶 𦔷 𦔸 𦔹 𦔺 𦔻 𦔼 𦔽 𦔾 𦔿 𦕀 𦕁 𦕂 𦕃 𦕄 𦕅 𦕆 𦕇 𦕈 𦕉 𦕊 𦕋 𦕌 𦕍 𦕎 𦕏 𦕐 𦕑 𦕒 𦕓 𦕔 𦕕 𦕖 𦕗 𦕘 𦕙 𦕚 𦕛 𦕜 𦕝 𦕞 𦕟 𦕠 𦕡 𦕢 𦕣 𦕤 𦕥 𦕦 𦕧 𦕨 𦕩 𦕪 𦕫 𦕬 𦕭 𦕮 𦕯 𦕰 𦕱 𦕲 𦕳 𦕴 𦕵 𦕶 𦕷 𦕸 𦕹 𦕺 𦕻 𦕼 𦕽 𦕾 𦕿 𦖀 𦖁 𦖂 𦖃 𦖄 𦖅 𦖆 𦖇 𦖈 𦖉 𦖊 𦖋 𦖌 𦖍 𦖎 𦖏 𦖐 𦖑 𦖒 𦖓 𦖔 𦖕 𦖖 𦖗 𦖘 𦖙 𦖚 𦖛 𦖜 𦖝 𦖞 𦖟 𦖠 𦖡 𦖢 𦖣 𦖤 𦖥 𦖦 𦖧 𦖨 𦖩 𦖪 𦖫 𦖬 𦖭 𦖮 𦖯 𦖰 𦖱 𦖲 𦖳 𦖴 𦖵 𦖶 𦖷 𦖸 𦖹 𦖺 𦖻 𦖼 𦖽 𦖾 𦖿 𦗀 𦗁 𦗂 𦗃 𦗄 𦗅 𦗆 𦗇 𦗈 𦗉 𦗊 𦗋 𦗌 𦗍 𦗎 𦗏 𦗐 𦗑 𦗒 𦗓 𦗔 𦗕 𦗖 𦗗 𦗘 𦗙 𦗚 𦗛 𦗜 𦗝 𦗞 𦗟 𦗠 𦗡 𦗢 𦗣 𦗤 𦗥 𦗦 𦗧 𦗨 𦗩 𦗪 𦗫 𦗬 𦗭 𦗮 𦗯 𦗰 𦗱 𦗲 𦗳 𦗴 𦗵 𦗶 𦗷 𦗸 𦗹 𦗺 𦗻 𦗼 𦗽 𦗾 𦗿 𦘀 𦘁 𦘂 𦘃 𦘄 𦘅 𦘆 𦘇 𦘈 𦘉 𦘊 𦘋 𦘌 𦘍 𦘎 𦘏 𦘐 𦘑 𦘒 𦘓 𦘔 𦘕 𦘖 𦘗 𦘘 𦘙 𦘚 𦘛 𦘜 𦘝 𦘞 𦘟 𦘠 𦘡 𦘢 𦘣 𦘤 𦘥 𦘦 𦘧 𦘨 𦘩 𦘪 𦘫 𦘬 𦘭 𦘮 𦘯 𦘰 𦘱 𦘲 𦘳 𦘴 𦘵 𦘶 𦘷 𦘸 𦘹 𦘺 𦘻 𦘼 𦘽 𦘾 𦘿 𦙀 𦙁 𦙂 𦙃 𦙄 𦙅 𦙆 𦙇 𦙈 𦙉 𦙊 𦙋 𦙌 𦙍 𦙎 𦙏 𦙐 𦙑 𦙒 𦙓 𦙔 𦙕 𦙖 𦙗 𦙘 𦙙 𦙚 𦙛 𦙜 𦙝 𦙞 𦙟 𦙠 𦙡 𦙢 𦙣 𦙤 𦙥 𦙦 𦙧 𦙨 𦙩 𦙪 𦙫 𦙬 𦙭 𦙮 𦙯 𦙰 𦙱 𦙲 𦙳 𦙴 𦙵 𦙶 𦙷 𦙸 𦙹 𦙺 𦙻 𦙼 𦙽 𦙾 𦙿 𦚀 𦚁 𦚂 𦚃 𦚄 𦚅 𦚆 𦚇 𦚈 𦚉 𦚊 𦚋 𦚌 𦚍 𦚎 𦚏 𦚐 𦚑 𦚒 𦚓 𦚔 𦚕 𦚖 𦚗 𦚘 𦚙 𦚚 𦚛 𦚜 𦚝 𦚞 𦚟 𦚠 𦚡 𦚢 𦚣 𦚤 𦚥 𦚦 𦚧 𦚨 𦚩 𦚪 𦚫 𦚬 𦚭 𦚮 𦚯 𦚰 𦚱 𦚲 𦚳 𦚴 𦚵 𦚶 𦚷 𦚸 𦚹 𦚺 𦚻 𦚼 𦚽 𦚾 𦚿 𦛀 𦛁 𦛂 𦛃 𦛄 𦛅 𦛆 𦛇 𦛈 𦛉 𦛊 𦛋 𦛌 𦛍 𦛎 𦛏 𦛐 𦛑 𦛒 𦛓 𦛔 𦛕 𦛖 𦛗 𦛘 𦛙 𦛚 𦛛 𦛜 𦛝 𦛞 𦛟 𦛠 𦛡 𦛢 𦛣 𦛤 𦛥 𦛦 𦛧 𦛨 𦛩 𦛪 𦛫 𦛬 𦛭 𦛮 𦛯 𦛰 𦛱 𦛲 𦛳 𦛴 𦛵 𦛶 𦛷 𦛸 𦛹 𦛺 𦛻 𦛼 𦛽 𦛾 𦛿 𦜀 𦜁 𦜂 𦜃 𦜄 𦜅 𦜆 𦜇 𦜈 𦜉 𦜊 𦜋 𦜌 𦜍 𦜎 𦜏 𦜐 𦜑 𦜒 𦜓 𦜔 𦜕 𦜖 𦜗 𦜘 𦜙 𦜚 𦜛 𦜜 𦜝 𦜞 𦜟 𦜠 𦜡 𦜢 𦜣 𦜤 𦜥 𦜦 𦜧 𦜨 𦜩 𦜪 𦜫 𦜬 𦜭 𦜮 𦜯 𦜰 𦜱 𦜲 𦜳 𦜴 𦜵 𦜶 𦜷 𦜸 𦜹 𦜺 𦜻 𦜼 𦜽 𦜾 𦜿 𦝀 𦝁 𦝂 𦝃 𦝄 𦝅 𦝆 𦝇 𦝈 𦝉 𦝊 𦝋 𦝌 𦝍 𦝎 𦝏 𦝐 𦝑 𦝒 𦝓 𦝔 𦝕 𦝖 𦝗 𦝘 𦝙 𦝚 𦝛 𦝜 𦝝 𦝞 𦝟 𦝠 𦝡 𦝢 𦝣 𦝤 𦝥 𦝦 𦝧 𦝨 𦝩 𦝪 𦝫 𦝬 𦝭 𦝮 𦝯 𦝰 𦝱 𦝲 𦝳 𦝴 𦝵 𦝶 𦝷 𦝸 𦝹 𦝺 𦝻 𦝼 𦝽 𦝾 𦝿 𦞀 𦞁 𦞂 𦞃 𦞄 𦞅 𦞆 𦞇 𦞈 𦞉 𦞊 𦞋 𦞌 𦞍 𦞎 𦞏 𦞐 𦞑 𦞒 𦞓 𦞔 𦞕 𦞖 𦞗 𦞘 𦞙 𦞚 𦞛 𦞜 𦞝 𦞞 𦞟 𦞠 𦞡 𦞢 𦞣 𦞤 𦞥 𦞦 𦞧 𦞨 𦞩 𦞪 𦞫 𦞬 𦞭 𦞮 𦞯 𦞰 𦞱 𦞲 𦞳 𦞴 𦞵 𦞶 𦞷 𦞸 𦞹 𦞺 𦞻 𦞼 𦞽 𦞾 𦞿 𦟀 𦟁 𦟂 𦟃 𦟄 𦟅 𦟆 𦟇 𦟈 𦟉 𦟊 𦟋 𦟌 𦟍 𦟎 𦟏 𦟐 𦟑 𦟒 𦟓 𦟔 𦟕 𦟖 𦟗 𦟘 𦟙 𦟚 𦟛 𦟜 𦟝 𦟞 𦟟 𦟠 𦟡 𦟢 𦟣 𦟤 𦟥 𦟦 𦟧 𦟨 𦟩 𦟪 𦟫 𦟬 𦟭 𦟮 𦟯 𦟰 𦟱 𦟲 𦟳 𦟴 𦟵 𦟶 𦟷 𦟸 𦟹 𦟺 𦟻 𦟼 𦟽 𦟾 𦟿 𦠀 𦠁 𦠂 𦠃 𦠄 𦠅 𦠆 𦠇 𦠈 𦠉 𦠊 𦠋 𦠌 𦠍 𦠎 𦠏 𦠐 𦠑 𦠒 𦠓 𦠔 𦠕 𦠖 𦠗 𦠘 𦠙 𦠚 𦠛 𦠜 𦠝 𦠞 𦠟 𦠠 𦠡 𦠢 𦠣 𦠤 𦠥 𦠦 𦠧 𦠨 𦠩 𦠪 𦠫 𦠬 𦠭 𦠮 𦠯 𦠰 𦠱 𦠲 𦠳 𦠴 𦠵 𦠶 𦠷 𦠸 𦠹 𦠺 𦠻 𦠼 𦠽 𦠾 𦠿 𦡀 𦡁 𦡂 𦡃 𦡄 𦡅 𦡆 𦡇 𦡈 𦡉 𦡊 𦡋 𦡌 𦡍 𦡎 𦡏 𦡐 𦡑 𦡒 𦡓 𦡔 𦡕 𦡖 𦡗 𦡘 𦡙 𦡚 𦡛 𦡜 𦡝 𦡞 𦡟 𦡠 𦡡 𦡢 𦡣 𦡤 𦡥 𦡦 𦡧 𦡨 𦡩 𦡪 𦡫 𦡬 𦡭 𦡮 𦡯 𦡰 𦡱 𦡲 𦡳 𦡴 𦡵 𦡶 𦡷 𦡸 𦡹 𦡺 𦡻 𦡼 𦡽 𦡾 𦡿 𦢀 𦢁 𦢂 𦢃 𦢄 𦢅 𦢆 𦢇 𦢈 𦢉 𦢊 𦢋 𦢌 𦢍 𦢎 𦢏 𦢐 𦢑 𦢒 𦢓 𦢔 𦢕 𦢖 𦢗 𦢘 𦢙 𦢚 𦢛 𦢜 𦢝 𦢞 𦢟 𦢠 𦢡 𦢢 𦢣 𦢤 𦢥 𦢦 𦢧 𦢨 𦢩 𦢪 𦢫 𦢬 𦢭 𦢮 𦢯 𦢰 𦢱 𦢲 𦢳 𦢴 𦢵 𦢶 𦢷 𦢸 𦢹 𦢺 𦢻 𦢼 𦢽 𦢾 𦢿 𦣀 𦣁 𦣂 𦣃 𦣄 𦣅 𦣆 𦣇 𦣈 𦣉 𦣊 𦣋 𦣌 𦣍 𦣎 𦣏 𦣐 𦣑 𦣒 𦣓 𦣔 𦣕 𦣖 𦣗 𦣘 𦣙 𦣚 𦣛 𦣜 𦣝 𦣞 𦣟 𦣠 𦣡 𦣢 𦣣 𦣤 𦣥 𦣦 𦣧 𦣨 𦣩 𦣪 𦣫 𦣬 𦣭 𦣮 𦣯 𦣰 𦣱 𦣲 𦣳 𦣴 𦣵 𦣶 𦣷 𦣸 𦣹 𦣺 𦣻 𦣼 𦣽 𦣾 𦣿 𦤀 𦤁 𦤂 𦤃 𦤄 𦤅 𦤆 𦤇 𦤈 𦤉 𦤊 𦤋 𦤌 𦤍 𦤎 𦤏 𦤐 𦤑 𦤒 𦤓 𦤔 𦤕 𦤖 𦤗 𦤘 𦤙 𦤚 𦤛 𦤜 𦤝 𦤞 𦤟 𦤠 𦤡 𦤢 𦤣 𦤤 𦤥 𦤦 𦤧 𦤨 𦤩 𦤪 𦤫 𦤬 𦤭 𦤮 𦤯 𦤰 𦤱 𦤲 𦤳 𦤴 𦤵 𦤶 𦤷 𦤸 𦤹 𦤺 𦤻 𦤼 𦤽 𦤾 𦤿 𦥀 𦥁 𦥂 𦥃 𦥄 𦥅 𦥆 𦥇 𦥈 𦥉 𦥊 𦥋 𦥌 𦥍 𦥎 𦥏 𦥐 𦥑 𦥒 𦥓 𦥔 𦥕 𦥖 𦥗 𦥘 𦥙 𦥚 𦥛 𦥜 𦥝 𦥞 𦥟 𦥠 𦥡 𦥢 𦥣 𦥤 𦥥 𦥦 𦥧 𦥨 𦥩 𦥪 𦥫 𦥬 𦥭 𦥮 𦥯 𦥰 𦥱 𦥲 𦥳 𦥴 𦥵 𦥶 𦥷 𦥸 𦥹 𦥺 𦥻 𦥼 𦥽 𦥾 𦥿 𦦀 𦦁 𦦂 𦦃 𦦄 𦦅 𦦆 𦦇 𦦈 𦦉 𦦊 𦦋 𦦌 𦦍 𦦎 𦦏 𦦐 𦦑 𦦒 𦦓 𦦔 𦦕 𦦖 𦦗 𦦘 𦦙 𦦚 𦦛 𦦜 𦦝 𦦞 𦦟 𦦠 𦦡 𦦢 𦦣 𦦤 𦦥 𦦦 𦦧 𦦨 𦦩 𦦪 𦦫 𦦬 𦦭 𦦮 𦦯 𦦰 𦦱 𦦲 𦦳 𦦴 𦦵 𦦶 𦦷 𦦸 𦦹 𦦺 𦦻 𦦼 𦦽 𦦾 𦦿 𦧀 𦧁 𦧂 𦧃 𦧄 𦧅 𦧆 𦧇 𦧈 𦧉 𦧊 𦧋 𦧌 𦧍 𦧎 𦧏 𦧐 𦧑 𦧒 𦧓 𦧔 𦧕 𦧖 𦧗 𦧘 𦧙 𦧚 𦧛 𦧜 𦧝 𦧞 𦧟 𦧠 𦧡 𦧢 𦧣 𦧤 𦧥 𦧦 𦧧 𦧨 𦧩 𦧪 𦧫 𦧬 𦧭 𦧮 𦧯 𦧰 𦧱 𦧲 𦧳 𦧴 𦧵 𦧶 𦧷 𦧸 𦧹 𦧺 𦧻 𦧼 𦧽 𦧾 𦧿 𦨀 𦨁 𦨂 𦨃 𦨄 𦨅 𦨆 𦨇 𦨈 𦨉 𦨊 𦨋 𦨌 𦨍 𦨎 𦨏 𦨐 𦨑 𦨒 𦨓 𦨔 𦨕 𦨖 𦨗 𦨘 𦨙 𦨚 𦨛 𦨜 𦨝 𦨞 𦨟 𦨠 𦨡 𦨢 𦨣 𦨤 𦨥 𦨦 𦨧 𦨨 𦨩 𦨪 𦨫 𦨬 𦨭 𦨮 𦨯 𦨰 𦨱 𦨲 𦨳 𦨴 𦨵 𦨶 𦨷 𦨸 𦨹 𦨺 𦨻 𦨼 𦨽 𦨾 𦨿 𦩀 𦩁 𦩂 𦩃 𦩄 𦩅 𦩆 𦩇 𦩈 𦩉 𦩊 𦩋 𦩌 𦩍 𦩎 𦩏 𦩐 𦩑 𦩒 𦩓 𦩔 𦩕 𦩖 𦩗 𦩘 𦩙 𦩚 𦩛 𦩜 𦩝 𦩞 𦩟 𦩠 𦩡 𦩢 𦩣 𦩤 𦩥 𦩦 𦩧 𦩨 𦩩 𦩪 𦩫 𦩬 𦩭 𦩮 𦩯 𦩰 𦩱 𦩲 𦩳 𦩴 𦩵 𦩶 𦩷 𦩸 𦩹 𦩺 𦩻 𦩼 𦩽 𦩾 𦩿 𦪀 𦪁 𦪂 𦪃 𦪄 𦪅 𦪆 𦪇 𦪈 𦪉 𦪊 𦪋 𦪌 𦪍 𦪎 𦪏 𦪐 𦪑 𦪒 𦪓 𦪔 𦪕 𦪖 𦪗 𦪘 𦪙 𦪚 𦪛 𦪜 𦪝 𦪞 𦪟 𦪠 𦪡 𦪢 𦪣 𦪤 𦪥 𦪦 𦪧 𦪨 𦪩 𦪪 𦪫 𦪬 𦪭 𦪮 𦪯 𦪰 𦪱 𦪲 𦪳 𦪴 𦪵 𦪶 𦪷 𦪸 𦪹 𦪺 𦪻 𦪼 𦪽 𦪾 𦪿 𦫀 𦫁 𦫂 𦫃 𦫄 𦫅 𦫆 𦫇 𦫈 𦫉 𦫊 𦫋 𦫌 𦫍 𦫎 𦫏 𦫐 𦫑 𦫒 𦫓 𦫔 𦫕 𦫖 𦫗 𦫘 𦫙 𦫚 𦫛 𦫜 𦫝 𦫞 𦫟 𦫠 𦫡 𦫢 𦫣 𦫤 𦫥 𦫦 𦫧 𦫨 𦫩 𦫪 𦫫 𦫬 𦫭 𦫮 𦫯 𦫰 𦫱 𦫲 𦫳 𦫴 𦫵 𦫶 𦫷 𦫸 𦫹 𦫺 𦫻 𦫼 𦫽 𦫾 𦫿 𦬀 𦬁 𦬂 𦬃 𦬄 𦬅 𦬆 𦬇 𦬈 𦬉 𦬊 𦬋 𦬌 𦬍 𦬎 𦬏 𦬐 𦬑 𦬒 𦬓 𦬔 𦬕 𦬖 𦬗 𦬘 𦬙 𦬚 𦬛 𦬜 𦬝 𦬞 𦬟 𦬠 𦬡 𦬢 𦬣 𦬤 𦬥 𦬦 𦬧 𦬨 𦬩 𦬪 𦬫 𦬬 𦬭 𦬮 𦬯 𦬰 𦬱 𦬲 𦬳 𦬴 𦬵 𦬶 𦬷 𦬸 𦬹 𦬺 𦬻 𦬼 𦬽 𦬾 𦬿 𦭀 𦭁 𦭂 𦭃 𦭄 𦭅 𦭆 𦭇 𦭈 𦭉 𦭊 𦭋 𦭌 𦭍 𦭎 𦭏 𦭐 𦭑 𦭒 𦭓 𦭔 𦭕 𦭖 𦭗 𦭘 𦭙 𦭚 𦭛 𦭜 𦭝 𦭞 𦭟 𦭠 𦭡 𦭢 𦭣 𦭤 𦭥 𦭦 𦭧 𦭨 𦭩 𦭪 𦭫 𦭬 𦭭 𦭮 𦭯 𦭰 𦭱 𦭲 𦭳 𦭴 𦭵 𦭶 𦭷 𦭸 𦭹 𦭺 𦭻 𦭼 𦭽 𦭾 𦭿 𦮀 𦮁 𦮂 𦮃 𦮄 𦮅 𦮆 𦮇 𦮈 𦮉 𦮊 𦮋 𦮌 𦮍 𦮎 𦮏 𦮐 𦮑 𦮒 𦮓 𦮔 𦮕 𦮖 𦮗 𦮘 𦮙 𦮚 𦮛 𦮜 𦮝 𦮞 𦮟 𦮠 𦮡 𦮢 𦮣 𦮤 𦮥 𦮦 𦮧 𦮨 𦮩 𦮪 𦮫 𦮬 𦮭 𦮮 𦮯 𦮰 𦮱 𦮲 𦮳 𦮴 𦮵 𦮶 𦮷 𦮸 𦮹 𦮺 𦮻 𦮼 𦮽 𦮾 𦮿 𦯀 𦯁 𦯂 𦯃 𦯄 𦯅 𦯆 𦯇 𦯈 𦯉 𦯊 𦯋 𦯌 𦯍 𦯎 𦯏 𦯐 𦯑 𦯒 𦯓 𦯔 𦯕 𦯖 𦯗 𦯘 𦯙 𦯚 𦯛 𦯜 𦯝 𦯞 𦯟 𦯠 𦯡 𦯢 𦯣 𦯤 𦯥 𦯦 𦯧 𦯨 𦯩 𦯪 𦯫 𦯬 𦯭 𦯮 𦯯 𦯰 𦯱 𦯲 𦯳 𦯴 𦯵 𦯶 𦯷 𦯸 𦯹 𦯺 𦯻 𦯼 𦯽 𦯾 𦯿 𦰀 𦰁 𦰂 𦰃 𦰄 𦰅 𦰆 𦰇 𦰈 𦰉 𦰊 𦰋 𦰌 𦰍 𦰎 𦰏 𦰐

說文長箋卷之二十七

鬪 鬪 鬪 鬪 鬪 鬪 鬪 鬪 鬪 鬪

鬪 鬪 鬪 鬪 鬪 鬪 鬪 鬪 鬪 鬪

鬪 鬪 鬪 鬪 鬪 鬪 鬪 鬪 鬪 鬪

右八部 攸七十七解

鬪 鬪 鬪 鬪 鬪 鬪 鬪 鬪 鬪 鬪

鬪 鬪 鬪 鬪 鬪 鬪 鬪 鬪 鬪 鬪

鬪 鬪 鬪 鬪 鬪 鬪 鬪 鬪 鬪 鬪

鬪 鬪 鬪 鬪 鬪 鬪 鬪 鬪 鬪 鬪

鬪 鬪 鬪 鬪 鬪 鬪 鬪 鬪 鬪 鬪

說文長箋七十七卷目錄 去聲八

鬪 鬪 鬪 鬪 鬪 鬪 鬪 鬪 鬪 鬪

鬪 鬪 鬪 鬪 鬪 鬪 鬪 鬪 鬪 鬪

鬪 鬪 鬪 鬪 鬪 鬪 鬪 鬪 鬪 鬪

鬪 鬪 鬪 鬪 鬪 鬪 鬪 鬪 鬪 鬪

鬪 鬪 鬪 鬪 鬪 鬪 鬪 鬪 鬪 鬪

鬪 鬪 鬪 鬪 鬪 鬪 鬪 鬪 鬪 鬪

鬪 鬪 鬪 鬪 鬪 鬪 鬪 鬪 鬪 鬪

鬪 鬪 鬪 鬪 鬪 鬪 鬪 鬪 鬪 鬪

鬪 鬪 鬪 鬪 鬪 鬪 鬪 鬪 鬪 鬪

說文長箋卷之二十七

𦉳

𦉳

𦉳

𦉳

𦉳

𦉴

𦉴

𦉴

𦉴

𦉴

𦉵

𦉵

𦉵

𦉵

𦉵

𦉶

𦉶

𦉶

𦉶

𦉶

右一部 𦉶七十解

𦉶 𦉷 𦉸 𦉹 𦉺 𦉻 𦉼 𦉽 𦉾 𦉿 𦊀 𦊁 𦊂 𦊃 𦊄 𦊅 𦊆 𦊇 𦊈 𦊉 𦊊 𦊋 𦊌 𦊍 𦊎 𦊏 𦊐 𦊑 𦊒 𦊓 𦊔 𦊕 𦊖 𦊗 𦊘 𦊙 𦊚 𦊛 𦊜 𦊝 𦊞 𦊟 𦊠 𦊡 𦊢 𦊣 𦊤 𦊥 𦊦 𦊧 𦊨 𦊩 𦊪 𦊫 𦊬 𦊭 𦊮 𦊯 𦊰 𦊱 𦊲 𦊳 𦊴 𦊵 𦊶 𦊷 𦊸 𦊹 𦊺 𦊻 𦊼 𦊽 𦊾 𦊿 𦋀 𦋁 𦋂 𦋃 𦋄 𦋅 𦋆 𦋇 𦋈 𦋉 𦋊 𦋋 𦋌 𦋍 𦋎 𦋏 𦋐 𦋑 𦋒 𦋓 𦋔 𦋕 𦋖 𦋗 𦋘 𦋙 𦋚 𦋛 𦋜 𦋝 𦋞 𦋟 𦋠 𦋡 𦋢 𦋣 𦋤 𦋥 𦋦 𦋧 𦋨 𦋩 𦋪 𦋫 𦋬 𦋭 𦋮 𦋯 𦋰 𦋱 𦋲 𦋳 𦋴 𦋵 𦋶 𦋷 𦋸 𦋹 𦋺 𦋻 𦋼 𦋽 𦋾 𦋿 𦌀 𦌁 𦌂 𦌃 𦌄 𦌅 𦌆 𦌇 𦌈 𦌉 𦌊 𦌋 𦌌 𦌍 𦌎 𦌏 𦌐 𦌑 𦌒 𦌓 𦌔 𦌕 𦌖 𦌗 𦌘 𦌙 𦌚 𦌛 𦌜 𦌝 𦌞 𦌟 𦌠 𦌡 𦌢 𦌣 𦌤 𦌥 𦌦 𦌧 𦌨 𦌩 𦌪 𦌫 𦌬 𦌭 𦌮 𦌯 𦌰 𦌱 𦌲 𦌳 𦌴 𦌵 𦌶 𦌷 𦌸 𦌹 𦌺 𦌻 𦌼 𦌽 𦌾 𦌿 𦍀 𦍁 𦍂 𦍃 𦍄 𦍅 𦍆 𦍇 𦍈 𦍉 𦍊 𦍋 𦍌 𦍍 𦍎 𦍏 𦍐 𦍑 𦍒 𦍓 𦍔 𦍕 𦍖 𦍗 𦍘 𦍙 𦍚 𦍛 𦍜 𦍝 𦍞 𦍟 𦍠 𦍡 𦍢 𦍣 𦍤 𦍥 𦍦 𦍧 𦍨 𦍩 𦍪 𦍫 𦍬 𦍭 𦍮 𦍯 𦍰 𦍱 𦍲 𦍳 𦍴 𦍵 𦍶 𦍷 𦍸 𦍹 𦍺 𦍻 𦍼 𦍽 𦍾 𦍿 𦎀 𦎁 𦎂 𦎃 𦎄 𦎅 𦎆 𦎇 𦎈 𦎉 𦎊 𦎋 𦎌 𦎍 𦎎 𦎏 𦎐 𦎑 𦎒 𦎓 𦎔 𦎕 𦎖 𦎗 𦎘 𦎙 𦎚 𦎛 𦎜 𦎝 𦎞 𦎟 𦎠 𦎡 𦎢 𦎣 𦎤 𦎥 𦎦 𦎧 𦎨 𦎩 𦎪 𦎫 𦎬 𦎭 𦎮 𦎯 𦎰 𦎱 𦎲 𦎳 𦎴 𦎵 𦎶 𦎷 𦎸 𦎹 𦎺 𦎻 𦎼 𦎽 𦎾 𦎿 𦏀 𦏁 𦏂 𦏃 𦏄 𦏅 𦏆 𦏇 𦏈 𦏉 𦏊 𦏋 𦏌 𦏍 𦏎 𦏏 𦏐 𦏑 𦏒 𦏓 𦏔 𦏕 𦏖 𦏗 𦏘 𦏙 𦏚 𦏛 𦏜 𦏝 𦏞 𦏟 𦏠 𦏡 𦏢 𦏣 𦏤 𦏥 𦏦 𦏧 𦏨 𦏩 𦏪 𦏫 𦏬 𦏭 𦏮 𦏯 𦏰 𦏱 𦏲 𦏳 𦏴 𦏵 𦏶 𦏷 𦏸 𦏹 𦏺 𦏻 𦏼 𦏽 𦏾 𦏿 𦐀 𦐁 𦐂 𦐃 𦐄 𦐅 𦐆 𦐇 𦐈 𦐉 𦐊 𦐋 𦐌 𦐍 𦐎 𦐏 𦐐 𦐑 𦐒 𦐓 𦐔 𦐕 𦐖 𦐗 𦐘 𦐙 𦐚 𦐛 𦐜 𦐝 𦐞 𦐟 𦐠 𦐡 𦐢 𦐣 𦐤 𦐥 𦐦 𦐧 𦐨 𦐩 𦐪 𦐫 𦐬 𦐭 𦐮 𦐯 𦐰 𦐱 𦐲 𦐳 𦐴 𦐵 𦐶 𦐷 𦐸 𦐹 𦐺 𦐻 𦐼 𦐽 𦐾 𦐿 𦑀 𦑁 𦑂 𦑃 𦑄 𦑅 𦑆 𦑇 𦑈 𦑉 𦑊 𦑋 𦑌 𦑍 𦑎 𦑏 𦑐 𦑑 𦑒 𦑓 𦑔 𦑕 𦑖 𦑗 𦑘 𦑙 𦑚 𦑛 𦑜 𦑝 𦑞 𦑟 𦑠 𦑡 𦑢 𦑣 𦑤 𦑥 𦑦 𦑧 𦑨 𦑩 𦑪 𦑫 𦑬 𦑭 𦑮 𦑯 𦑰 𦑱 𦑲 𦑳 𦑴 𦑵 𦑶 𦑷 𦑸 𦑹 𦑺 𦑻 𦑼 𦑽 𦑾 𦑿 𦒀 𦒁 𦒂 𦒃 𦒄 𦒅 𦒆 𦒇 𦒈 𦒉 𦒊 𦒋 𦒌 𦒍 𦒎 𦒏 𦒐 𦒑 𦒒 𦒓 𦒔 𦒕 𦒖 𦒗 𦒘 𦒙 𦒚 𦒛 𦒜 𦒝 𦒞 𦒟 𦒠 𦒡 𦒢 𦒣 𦒤 𦒥 𦒦 𦒧 𦒨 𦒩 𦒪 𦒫 𦒬 𦒭 𦒮 𦒯 𦒰 𦒱 𦒲 𦒳 𦒴 𦒵 𦒶 𦒷 𦒸 𦒹 𦒺 𦒻 𦒼 𦒽 𦒾 𦒿 𦓀 𦓁 𦓂 𦓃 𦓄 𦓅 𦓆 𦓇 𦓈 𦓉 𦓊 𦓋 𦓌 𦓍 𦓎 𦓏 𦓐 𦓑 𦓒 𦓓 𦓔 𦓕 𦓖 𦓗 𦓘 𦓙 𦓚 𦓛 𦓜 𦓝 𦓞 𦓟 𦓠 𦓡 𦓢 𦓣 𦓤 𦓥 𦓦 𦓧 𦓨 𦓩 𦓪 𦓫 𦓬 𦓭 𦓮 𦓯 𦓰 𦓱 𦓲 𦓳 𦓴 𦓵 𦓶 𦓷 𦓸 𦓹 𦓺 𦓻 𦓼 𦓽 𦓾 𦓿 𦔀 𦔁 𦔂 𦔃 𦔄 𦔅 𦔆 𦔇 𦔈 𦔉 𦔊 𦔋 𦔌 𦔍 𦔎 𦔏 𦔐 𦔑 𦔒 𦔓 𦔔 𦔕 𦔖 𦔗 𦔘 𦔙 𦔚 𦔛 𦔜 𦔝 𦔞 𦔟 𦔠 𦔡 𦔢 𦔣 𦔤 𦔥 𦔦 𦔧 𦔨 𦔩 𦔪 𦔫 𦔬 𦔭 𦔮 𦔯 𦔰 𦔱 𦔲 𦔳 𦔴 𦔵 𦔶 𦔷 𦔸 𦔹 𦔺 𦔻 𦔼 𦔽 𦔾 𦔿 𦕀 𦕁 𦕂 𦕃 𦕄 𦕅 𦕆 𦕇 𦕈 𦕉 𦕊 𦕋 𦕌 𦕍 𦕎 𦕏 𦕐 𦕑 𦕒 𦕓 𦕔 𦕕 𦕖 𦕗 𦕘 𦕙 𦕚 𦕛 𦕜 𦕝 𦕞 𦕟 𦕠 𦕡 𦕢 𦕣 𦕤 𦕥 𦕦 𦕧 𦕨 𦕩 𦕪 𦕫 𦕬 𦕭 𦕮 𦕯 𦕰 𦕱 𦕲 𦕳 𦕴 𦕵 𦕶 𦕷 𦕸 𦕹 𦕺 𦕻 𦕼 𦕽 𦕾 𦕿 𦖀 𦖁 𦖂 𦖃 𦖄 𦖅 𦖆 𦖇 𦖈 𦖉 𦖊 𦖋 𦖌 𦖍 𦖎 𦖏 𦖐 𦖑 𦖒 𦖓 𦖔 𦖕 𦖖 𦖗 𦖘 𦖙 𦖚 𦖛 𦖜 𦖝 𦖞 𦖟 𦖠 𦖡 𦖢 𦖣 𦖤 𦖥 𦖦 𦖧 𦖨 𦖩 𦖪 𦖫 𦖬 𦖭 𦖮 𦖯 𦖰 𦖱 𦖲 𦖳 𦖴 𦖵 𦖶 𦖷 𦖸 𦖹 𦖺 𦖻 𦖼 𦖽 𦖾 𦖿 𦗀 𦗁 𦗂 𦗃 𦗄 𦗅 𦗆 𦗇 𦗈 𦗉 𦗊 𦗋 𦗌 𦗍 𦗎 𦗏 𦗐 𦗑 𦗒 𦗓 𦗔 𦗕 𦗖 𦗗 𦗘 𦗙 𦗚 𦗛 𦗜 𦗝 𦗞 𦗟 𦗠 𦗡 𦗢 𦗣 𦗤 𦗥 𦗦 𦗧 𦗨 𦗩 𦗪 𦗫 𦗬 𦗭 𦗮 𦗯 𦗰 𦗱 𦗲 𦗳 𦗴 𦗵 𦗶 𦗷 𦗸 𦗹 𦗺 𦗻 𦗼 𦗽 𦗾 𦗿 𦘀 𦘁 𦘂 𦘃 𦘄 𦘅 𦘆 𦘇 𦘈 𦘉 𦘊 𦘋 𦘌 𦘍 𦘎 𦘏 𦘐 𦘑 𦘒 𦘓 𦘔 𦘕 𦘖 𦘗 𦘘 𦘙 𦘚 𦘛 𦘜 𦘝 𦘞 𦘟 𦘠 𦘡 𦘢 𦘣 𦘤 𦘥 𦘦 𦘧 𦘨 𦘩 𦘪 𦘫 𦘬 𦘭 𦘮 𦘯 𦘰 𦘱 𦘲 𦘳 𦘴 𦘵 𦘶 𦘷 𦘸 𦘹 𦘺 𦘻 𦘼 𦘽 𦘾 𦘿 𦙀 𦙁 𦙂 𦙃 𦙄 𦙅 𦙆 𦙇 𦙈 𦙉 𦙊 𦙋 𦙌 𦙍 𦙎 𦙏 𦙐 𦙑 𦙒 𦙓 𦙔 𦙕 𦙖 𦙗 𦙘 𦙙 𦙚 𦙛 𦙜 𦙝 𦙞 𦙟 𦙠 𦙡 𦙢 𦙣 𦙤 𦙥 𦙦 𦙧 𦙨 𦙩 𦙪 𦙫 𦙬 𦙭 𦙮 𦙯 𦙰 𦙱 𦙲 𦙳 𦙴 𦙵 𦙶 𦙷 𦙸 𦙹 𦙺 𦙻 𦙼 𦙽 𦙾 𦙿 𦚀 𦚁 𦚂 𦚃 𦚄 𦚅 𦚆 𦚇 𦚈 𦚉 𦚊 𦚋 𦚌 𦚍 𦚎 𦚏 𦚐 𦚑 𦚒 𦚓 𦚔 𦚕 𦚖 𦚗 𦚘 𦚙 𦚚 𦚛 𦚜 𦚝 𦚞 𦚟 𦚠 𦚡 𦚢 𦚣 𦚤 𦚥 𦚦 𦚧 𦚨 𦚩 𦚪 𦚫 𦚬 𦚭 𦚮 𦚯 𦚰 𦚱 𦚲 𦚳 𦚴 𦚵 𦚶 𦚷 𦚸 𦚹 𦚺 𦚻 𦚼 𦚽 𦚾 𦚿 𦛀 𦛁 𦛂 𦛃 𦛄 𦛅 𦛆 𦛇 𦛈 𦛉 𦛊 𦛋 𦛌 𦛍 𦛎 𦛏 𦛐 𦛑 𦛒 𦛓 𦛔 𦛕 𦛖 𦛗 𦛘 𦛙 𦛚 𦛛 𦛜 𦛝 𦛞 𦛟 𦛠 𦛡 𦛢 𦛣 𦛤 𦛥 𦛦 𦛧 𦛨 𦛩 𦛪 𦛫 𦛬 𦛭 𦛮 𦛯 𦛰 𦛱 𦛲 𦛳 𦛴 𦛵 𦛶 𦛷 𦛸 𦛹 𦛺 𦛻 𦛼 𦛽 𦛾 𦛿 𦜀 𦜁 𦜂 𦜃 𦜄 𦜅 𦜆 𦜇 𦜈 𦜉 𦜊 𦜋 𦜌 𦜍 𦜎 𦜏 𦜐 𦜑 𦜒 𦜓 𦜔 𦜕 𦜖 𦜗 𦜘 𦜙 𦜚 𦜛 𦜜 𦜝 𦜞 𦜟 𦜠 𦜡 𦜢 𦜣 𦜤 𦜥 𦜦 𦜧 𦜨 𦜩 𦜪 𦜫 𦜬 𦜭 𦜮 𦜯 𦜰 𦜱 𦜲 𦜳 𦜴 𦜵 𦜶 𦜷 𦜸 𦜹 𦜺 𦜻 𦜼 𦜽 𦜾 𦜿 𦝀 𦝁 𦝂 𦝃 𦝄 𦝅 𦝆 𦝇 𦝈 𦝉 𦝊 𦝋 𦝌 𦝍 𦝎 𦝏 𦝐 𦝑 𦝒 𦝓 𦝔 𦝕 𦝖 𦝗 𦝘 𦝙 𦝚 𦝛 𦝜 𦝝 𦝞 𦝟 𦝠 𦝡 𦝢 𦝣 𦝤 𦝥 𦝦 𦝧 𦝨 𦝩 𦝪 𦝫 𦝬 𦝭 𦝮 𦝯 𦝰 𦝱 𦝲 𦝳 𦝴 𦝵 𦝶 𦝷 𦝸 𦝹 𦝺 𦝻 𦝼 𦝽 𦝾 𦝿 𦞀 𦞁 𦞂 𦞃 𦞄 𦞅 𦞆 𦞇 𦞈 𦞉 𦞊 𦞋 𦞌 𦞍 𦞎 𦞏 𦞐 𦞑 𦞒 𦞓 𦞔 𦞕 𦞖 𦞗 𦞘 𦞙 𦞚 𦞛 𦞜 𦞝 𦞞 𦞟 𦞠 𦞡 𦞢 𦞣 𦞤 𦞥 𦞦 𦞧 𦞨 𦞩 𦞪 𦞫 𦞬 𦞭 𦞮 𦞯 𦞰 𦞱 𦞲 𦞳 𦞴 𦞵 𦞶 𦞷 𦞸 𦞹 𦞺 𦞻 𦞼 𦞽 𦞾 𦞿 𦟀 𦟁 𦟂 𦟃 𦟄 𦟅 𦟆 𦟇 𦟈 𦟉 𦟊 𦟋 𦟌 𦟍 𦟎 𦟏 𦟐 𦟑 𦟒 𦟓 𦟔 𦟕 𦟖 𦟗 𦟘 𦟙 𦟚 𦟛 𦟜 𦟝 𦟞 𦟟 𦟠 𦟡 𦟢 𦟣 𦟤 𦟥 𦟦 𦟧 𦟨 𦟩 𦟪 𦟫 𦟬 𦟭 𦟮 𦟯 𦟰 𦟱 𦟲 𦟳 𦟴 𦟵 𦟶 𦟷 𦟸 𦟹 𦟺 𦟻 𦟼 𦟽 𦟾 𦟿 𦠀 𦠁 𦠂 𦠃 𦠄 𦠅 𦠆 𦠇 𦠈 𦠉 𦠊 𦠋 𦠌 𦠍 𦠎 𦠏 𦠐 𦠑 𦠒 𦠓 𦠔 𦠕 𦠖 𦠗 𦠘 𦠙 𦠚 𦠛 𦠜 𦠝 𦠞 𦠟 𦠠 𦠡 𦠢 𦠣 𦠤 𦠥 𦠦 𦠧 𦠨 𦠩 𦠪 𦠫 𦠬 𦠭 𦠮 𦠯 𦠰 𦠱 𦠲 𦠳 𦠴 𦠵 𦠶 𦠷 𦠸 𦠹 𦠺 𦠻 𦠼 𦠽 𦠾 𦠿 𦡀 𦡁 𦡂 𦡃 𦡄 𦡅 𦡆 𦡇 𦡈 𦡉 𦡊 𦡋 𦡌 𦡍 𦡎 𦡏 𦡐 𦡑 𦡒 𦡓 𦡔 𦡕 𦡖 𦡗 𦡘 𦡙 𦡚 𦡛 𦡜 𦡝 𦡞 𦡟 𦡠 𦡡 𦡢 𦡣 𦡤 𦡥 𦡦 𦡧 𦡨 𦡩 𦡪 𦡫 𦡬 𦡭 𦡮 𦡯 𦡰 𦡱 𦡲 𦡳 𦡴 𦡵 𦡶 𦡷 𦡸 𦡹 𦡺 𦡻 𦡼 𦡽 𦡾 𦡿 𦢀 𦢁 𦢂 𦢃 𦢄 𦢅 𦢆 𦢇 𦢈 𦢉 𦢊 𦢋 𦢌 𦢍 𦢎 𦢏 𦢐 𦢑 𦢒 𦢓 𦢔 𦢕 𦢖 𦢗 𦢘 𦢙 𦢚 𦢛 𦢜 𦢝 𦢞 𦢟 𦢠 𦢡 𦢢 𦢣 𦢤 𦢥 𦢦 𦢧 𦢨 𦢩 𦢪 𦢫 𦢬 𦢭 𦢮 𦢯 𦢰 𦢱 𦢲 𦢳 𦢴 𦢵 𦢶 𦢷 𦢸 𦢹 𦢺 𦢻 𦢼 𦢽 𦢾 𦢿 𦣀 𦣁 𦣂 𦣃 𦣄 𦣅 𦣆 𦣇 𦣈 𦣉 𦣊 𦣋 𦣌 𦣍 𦣎 𦣏 𦣐 𦣑 𦣒 𦣓 𦣔 𦣕 𦣖 𦣗 𦣘 𦣙 𦣚 𦣛 𦣜 𦣝 𦣞 𦣟 𦣠 𦣡 𦣢 𦣣 𦣤 𦣥 𦣦 𦣧 𦣨 𦣩 𦣪 𦣫 𦣬 𦣭 𦣮 𦣯 𦣰 𦣱 𦣲 𦣳 𦣴 𦣵 𦣶 𦣷 𦣸 𦣹 𦣺 𦣻 𦣼 𦣽 𦣾 𦣿 𦤀 𦤁 𦤂 𦤃 𦤄 𦤅 𦤆 𦤇 𦤈 𦤉 𦤊 𦤋 𦤌 𦤍 𦤎 𦤏 𦤐 𦤑 𦤒 𦤓 𦤔 𦤕 𦤖 𦤗 𦤘 𦤙 𦤚 𦤛 𦤜 𦤝 𦤞 𦤟 𦤠 𦤡 𦤢 𦤣 𦤤 𦤥 𦤦 𦤧 𦤨 𦤩 𦤪 𦤫 𦤬 𦤭 𦤮 𦤯 𦤰 𦤱 𦤲 𦤳 𦤴 𦤵 𦤶 𦤷 𦤸 𦤹 𦤺 𦤻 𦤼 𦤽 𦤾 𦤿 𦥀 𦥁 𦥂 𦥃 𦥄 𦥅 𦥆 𦥇 𦥈 𦥉 𦥊 𦥋 𦥌 𦥍 𦥎 𦥏 𦥐 𦥑 𦥒 𦥓 𦥔 𦥕 𦥖 𦥗 𦥘 𦥙 𦥚 𦥛 𦥜 𦥝 𦥞 𦥟 𦥠 𦥡 𦥢 𦥣 𦥤 𦥥 𦥦 𦥧 𦥨 𦥩 𦥪 𦥫 𦥬 𦥭 𦥮 𦥯 𦥰 𦥱 𦥲 𦥳 𦥴 𦥵 𦥶 𦥷 𦥸 𦥹 𦥺 𦥻 𦥼 𦥽 𦥾 𦥿 𦦀 𦦁 𦦂 𦦃 𦦄 𦦅 𦦆 𦦇 𦦈 𦦉 𦦊 𦦋 𦦌 𦦍 𦦎 𦦏 𦦐 𦦑 𦦒 𦦓 𦦔 𦦕 𦦖 𦦗 𦦘 𦦙 𦦚 𦦛 𦦜 𦦝 𦦞 𦦟 𦦠 𦦡 𦦢 𦦣 𦦤 𦦥 𦦦 𦦧 𦦨 𦦩 𦦪 𦦫 𦦬 𦦭 𦦮 𦦯 𦦰 𦦱 𦦲 𦦳 𦦴 𦦵 𦦶 𦦷 𦦸 𦦹 𦦺 𦦻 𦦼 𦦽 𦦾 𦦿 𦧀 𦧁 𦧂 𦧃 𦧄 𦧅 𦧆 𦧇 𦧈 𦧉 𦧊 𦧋 𦧌 𦧍 𦧎 𦧏 𦧐 𦧑 𦧒 𦧓 𦧔 𦧕 𦧖 𦧗 𦧘 𦧙 𦧚 𦧛 𦧜 𦧝 𦧞 𦧟 𦧠 𦧡 𦧢 𦧣 𦧤 𦧥 𦧦 𦧧 𦧨 𦧩 𦧪 𦧫 𦧬 𦧭 𦧮 𦧯 𦧰 𦧱 𦧲 𦧳 𦧴 𦧵 𦧶 𦧷 𦧸 𦧹 𦧺 𦧻 𦧼 𦧽 𦧾 𦧿 𦨀 𦨁 𦨂 𦨃 𦨄 𦨅 𦨆 𦨇 𦨈 𦨉 𦨊 𦨋 𦨌 𦨍 𦨎 𦨏 𦨐 𦨑 𦨒 𦨓 𦨔 𦨕 𦨖 𦨗 𦨘 𦨙 𦨚 𦨛 𦨜 𦨝 𦨞 𦨟 𦨠 𦨡 𦨢 𦨣 𦨤 𦨥 𦨦 𦨧 𦨨 𦨩 𦨪 𦨫 𦨬 𦨭 𦨮 𦨯 𦨰 𦨱 𦨲 𦨳 𦨴 𦨵 𦨶 𦨷 𦨸 𦨹 𦨺 𦨻 𦨼 𦨽 𦨾 𦨿 𦩀 𦩁 𦩂 𦩃 𦩄 𦩅 𦩆 𦩇 𦩈 𦩉 𦩊 𦩋 𦩌 𦩍 𦩎 𦩏 𦩐 𦩑 𦩒 𦩓 𦩔 𦩕 𦩖 𦩗 𦩘 𦩙 𦩚 𦩛 𦩜 𦩝 𦩞 𦩟 𦩠 𦩡 𦩢 𦩣 𦩤 𦩥 𦩦 𦩧 𦩨 𦩩 𦩪 𦩫 𦩬 𦩭 𦩮 𦩯 𦩰 𦩱 𦩲 𦩳 𦩴 𦩵 𦩶 𦩷 𦩸 𦩹 𦩺 𦩻 𦩼 𦩽 𦩾 𦩿 𦪀 𦪁 𦪂 𦪃 𦪄 𦪅 𦪆 𦪇 𦪈 𦪉 𦪊 𦪋 𦪌 𦪍 𦪎 𦪏 𦪐 𦪑 𦪒 𦪓 𦪔 𦪕 𦪖 𦪗 𦪘 𦪙 𦪚 𦪛 𦪜 𦪝 𦪞 𦪟 𦪠 𦪡 𦪢 𦪣 𦪤 𦪥 𦪦 𦪧 𦪨 𦪩 𦪪 𦪫 𦪬 𦪭 𦪮 𦪯 𦪰 𦪱 𦪲 𦪳 𦪴 𦪵 𦪶 𦪷 𦪸 𦪹 𦪺 𦪻 𦪼 𦪽 𦪾 𦪿 𦫀 𦫁 𦫂 𦫃 𦫄 𦫅 𦫆 𦫇 𦫈 𦫉 𦫊 𦫋 𦫌 𦫍 𦫎 𦫏 𦫐 𦫑 𦫒 𦫓 𦫔 𦫕 𦫖 𦫗 𦫘 𦫙 𦫚 𦫛 𦫜 𦫝 𦫞 𦫟 𦫠 𦫡 𦫢 𦫣 𦫤 𦫥 𦫦 𦫧 𦫨 𦫩 𦫪 𦫫 𦫬 𦫭 𦫮 𦫯 𦫰 𦫱 𦫲 𦫳 𦫴 𦫵 𦫶 𦫷 𦫸 𦫹 𦫺 𦫻 𦫼 𦫽 𦫾 𦫿 𦬀 𦬁 𦬂 𦬃 𦬄 𦬅 𦬆 𦬇 𦬈 𦬉 𦬊 𦬋 𦬌 𦬍 𦬎 𦬏 𦬐 𦬑 𦬒 𦬓 𦬔 𦬕 𦬖 𦬗 𦬘 𦬙 𦬚 𦬛 𦬜 𦬝 𦬞 𦬟 𦬠 𦬡 𦬢 𦬣 𦬤 𦬥 𦬦 𦬧 𦬨 𦬩 𦬪 𦬫 𦬬 𦬭 𦬮 𦬯 𦬰 𦬱 𦬲 𦬳 𦬴 𦬵 𦬶 𦬷 𦬸 𦬹 𦬺 𦬻 𦬼 𦬽 𦬾 𦬿 𦭀 𦭁 𦭂 𦭃 𦭄 𦭅 𦭆 𦭇 𦭈 𦭉 𦭊 𦭋 𦭌 𦭍 𦭎 𦭏 𦭐 𦭑 𦭒 𦭓 𦭔 𦭕 𦭖 𦭗 𦭘 𦭙 𦭚 𦭛 𦭜 𦭝 𦭞 𦭟 𦭠 𦭡 𦭢 𦭣 𦭤 𦭥 𦭦 𦭧 𦭨 𦭩 𦭪 𦭫 𦭬 𦭭 𦭮 𦭯 𦭰 𦭱 𦭲

說文長箋 卷之十八 目錄

敲	斂	斂	斂	斂	斂	斂	斂	斂	斂
斂	斂	斂	斂	斂	斂	斂	斂	斂	斂
斂	斂	斂	斂	斂	斂	斂	斂	斂	斂
斂	斂	斂	斂	斂	斂	斂	斂	斂	斂
斂	斂	斂	斂	斂	斂	斂	斂	斂	斂

斂

右四部 斂一百零六解

說文長箋 卷之十八 目錄

二

說文解字 卷之九 目録

枹 柎 柎 柎 柎 柎 柎 柎 柎 柎

朱 株 榆 槐 楸 楸 楸 楸 楸 楸

朽 櫨 枳 楸 楸 楸 楸 楸 楸 楸

檉 檉 檉 檉 檉 檉 檉 檉 檉 檉

檉 檉 檉 檉 檉 檉 檉 檉 檉 檉

材 櫨 枝 梅 椴 楸 楸 楸 楸 楸

杙 棗 榛 櫨 櫨 櫨 櫨 櫨 櫨 櫨

粉 榑 櫨 榑 榑 榑 榑 榑 榑 榑

椶 榑 榑 榑 榑 榑 榑 榑 榑 榑

椶 榑 榑 榑 榑 榑 榑 榑 榑 榑

椶 榑 榑 榑 榑 榑 榑 榑 榑 榑

椶 榑 榑 榑 榑 榑 榑 榑 榑 榑

椶 榑 榑 榑 榑 榑 榑 榑 榑 榑

椶 榑 榑 榑 榑 榑 榑 榑 榑 榑

椶 榑 榑 榑 榑 榑 榑 榑 榑 榑

椶 榑 榑 榑 榑 榑 榑 榑 榑 榑

椶 榑 榑 榑 榑 榑 榑 榑 榑 榑

椶 榑 榑 榑 榑 榑 榑 榑 榑 榑

椶 榑 榑 榑 榑 榑 榑 榑 榑 榑

椶 榑 榑 榑 榑 榑 榑 榑 榑 榑

椶 榑 榑 榑 榑 榑 榑 榑 榑 榑

說文解字 卷之九 目録

說文長箋卷之十九目錄

械	樽	樓	楸	休 <small>麻</small>	孺	楸	桼	桼
櫛	檐	樛	楸	楸	楸	楸	楸	楸
楸	楸	楸	楸	楸	楸	楸	楸	楸
楸	楸	楸	楸	楸	楸	楸	楸	楸
楸	楸	楸	楸	楸	楸	楸	楸	楸
楸	楸	楸	楸	楸	楸	楸	楸	楸
楸	楸	楸	楸	楸	楸	楸	楸	楸
楸	楸	楸	楸	楸	楸	楸	楸	楸
楸	楸	楸	楸	楸	楸	楸	楸	楸
楸	楸	楸	楸	楸	楸	楸	楸	楸

右水部彖合二百零四解

說文長箋八十卷目錄 入彖三

梲	梲	梲	梲	梲	梲	梲	梲	梲
梲	梲	梲	梲	梲	梲	梲	梲	梲
梲	梲	梲	梲	梲	梲	梲	梲	梲
梲	梲	梲	梲	梲	梲	梲	梲	梲
梲	梲	梲	梲	梲	梲	梲	梲	梲
梲	梲	梲	梲	梲	梲	梲	梲	梲
梲	梲	梲	梲	梲	梲	梲	梲	梲
梲	梲	梲	梲	梲	梲	梲	梲	梲
梲	梲	梲	梲	梲	梲	梲	梲	梲
梲	梲	梲	梲	梲	梲	梲	梲	梲

說文長箋卷之十九目錄

一

說文解字卷八十一目錄

槭	楸	楸	杏	樣	楷	橐	櫟	樺
枳	楸	楸	杲	枝	楷	榕	杪	櫟
			<small>器</small>					
椽	棟	檠	棧	棊	桂	檉	檉	櫟
檉	栲	槩	枕	挺	檉	果	椈	杏
柝	槌	檢	集	杆	椶	椶	杲	杲

櫟	樗	楸	櫟	楸	初	械	桂	杖	櫟
<small>五</small>	<small>獲</small>								
柚	柳	楸	桑	楸	梭	楸	櫟	櫟	樹
						<small>籊</small>			<small>壺</small>
櫟	枕	櫟	技	榦	櫟	栽	櫟	櫟	桓
<small>酒</small>						<small>櫟</small>			
椶	柄	柘	櫟	案	櫟	柞	槩	櫟	
	<small>棟</small>								
構	籊	櫟	櫟	棟	援	櫟	櫟	櫟	棊

說文解字卷八十一目錄 二

說文長箋八十一卷目錄

檝

檝 鐸

栝

右木部二去聲 合一百六十四解

Grid of faint characters, likely bleed-through from the reverse side of the page.

說文長箋八十一卷目錄

入聲四

穀

櫟

稊

櫟

櫟

械

祝

築 董

桔

檣

棟

梟

桷

榷

榷

樂

櫟

朴

槩

榷

桎

櫟

櫟

榷

櫟

櫟

拂

櫟

榷

櫟

栝

栝

櫟 櫟 櫟 櫟

榷

櫟

楸

栝

栝

榷

櫟

楸

栝

栝

榷

櫟

說文長箋八十一卷目錄

梲

櫟

櫟

栲

楮

櫟

櫟

櫟

栲

楮

柏

格

榑

槲

櫟

栝

柵

栲

栲

楸

析

櫛

櫛

櫛

櫛

櫛

植

櫛

櫛

櫛

櫛

櫛

櫛

櫛

櫛

櫛

櫛

櫛

櫛

櫛

櫛

櫛

櫛

櫛

櫛

櫛

櫛

櫛

櫛

櫛

右木部入

斂五百解

說文解字

說文長箋八十二卷目錄

入彀五

𧇧

𧇧

𧇧

𧇧

麋

麋

麋

麋

麋

麋

麋

麋

麋

麋

麋

麋

麋

麋

麋

麋

麋

麋

麋

麋

麋

麋

麋

麋

麋

麋

眊

眊

眊

眊

眊

眊

眊

眊

眊

眊

眊

眊

眊

眊

眊

說文長箋卷八十二目錄

說文解字

瞽

瞶

瞷

翰

瞸

瞹

瞽

瞶

瞷

瞸

瞹

瞽

瞶

瞷

瞸

瞹

瞽

瞶

瞷

瞸

瞹

瞽

瞶

瞷

瞸

瞹

瞽

瞶

瞷

瞸

瞹

瞽

瞶

瞷

瞸

瞹

瞽

瞶

瞷

瞸

瞹

瞽

瞶

瞷

瞸

瞹

瞽

瞶

瞷

瞸

瞹

瞽

瞶

瞷

瞸

瞹

瞽

瞶

瞷

瞸

瞹

瞽

瞶

瞷

瞸

瞹

瞽

瞶

瞷

瞸

瞹

瞽

瞶

瞷

瞸

瞹

瞽

瞶

瞷

瞸

瞹

瞽

瞶

瞷

瞸

瞹

瞽

瞶

瞷

瞸

瞹

瞽

瞶

瞷

瞸

瞹

瞽

瞶

瞷

瞸

瞹

說文解字

二

睛

罍

映

臧

眇

未

救

救

救

救

右六部 攸一百七十一解

Vertical columns of faint characters, likely bleed-through from the reverse side of the page.

說文長箋八十三卷目錄

入殼六

囚

腔

臍

脛

脾

脂

脛

脛

脛

肌

臍

膈

膈

肥

腓

臍

膈

膈

臍

臍

臍

膈

膈

臍

臍

臍

膈

膈

臍

臍

臍

膈

膈

臍

臍

臍

膈

膈

臍

臍

臍

膈

膈

臍

臍

說文長箋卷八十三目錄

一

簧

篁

笙

箏

簫

筵

筵

簠

簠

籥

箒

箒

篋

篋

箴

簪

簪庸

簪

簪

箴

籥

籥

簾

箱

簾

篔

篔

篔

篔匳

箴

篔

篔斂

篔

篔

篔匡

管瑄

管

管

管

管

箒

箒

箒

箒

箒

箒

箒

箒

箒

箒

箒

箒

箒

箒

箒

右竹部弓二聲 合一百十一解

說文長箋八十五卷目錄

入殼儿

筒

箏

算

筍

箸

籥籥

箴

筮互

篋

笏

籟

簞

篔

篋

筭

箛

笑

箴

箇

籥

篔篔

簞篔

箴

箴

篔

箛

箛

籥籥

箴

笏

筮

節

籥

箴

篔篔

箛

箛

笏

箴箴

策

箛箛

籍

笛

筮

策

說文長箋八十五卷目錄

籥

箠 箠

六

日

叟 叟要

業

業

僮 僮

束

束

葉

刺

蓐 蓐

薳 薳苻

右六部 故七十四解

說文長箋八十六卷目錄

入聲九

足

跂

踦

躄

躄

跬

躡

踰

躋

躋

躡

躡

跟 跟

躡

躡

躡

躡

踰

躡

躡

躡

躡

踰

躡

躡

躡

躡

踰

躡

躡

躡 躡

躡

踰

躡

躡

躡

躡

踰

躡

躡

躡

躡

踰

躡

躡

說文解字

踞

跣

路

踞

跣

躡

躡

躡

躡

躡

躡

躡

躡

躡

躡

躡

躡

躡

躡

躡

躡

躡

躡

躡

躡

躡

躡

躡

躡

躡

躡

躡

躡

躡

躡

躡

躡

躡

躡

躡

躡

躡

躡

躡

躡

王

璠

璠

璠

璠

璠

璠

璠

璠

璠

璠

璠

璠

璠

璠

璠

璠

璠

璠

璠

璠

璠

璠

璠

璠

璠

璠

璠

璠

璠

璠

璠

璠

璠

璠

璠

璠

璠

璠

璠

右三部

攸一百四十四解

說文解字

二

說文長箋凡十七卷目錄

入聲十

瑄

璿

瑠

璫

瑤

珽

珂

瑳

瑕

珈

璿

璋

璫

琅

瑄

璜

珩

瑛

琿

瓊

玎

靈

玲

璚

球

璆

歟

塗

珣

瓊

璆

琰

琳

珣

琿

珽

珙

理

玘

珽

瑀

珽

琥

瑒

玘

說文解字卷之八

菁 𦉳

日

瞳

隴

眈

時 𦉳

晞

暉

眈

咳

旻

昕

昆

昏

瞿

昭

暘

昌 昌

昂

昴

曇

晷

暑

替

睹

𦉳

昏

晚

晷

𦉳

昂

𦉳

昶

昉

曩 曩

𦉳

景

𦉳

曬

曙

𦉳

𦉳

昧

𦉳

晦

𦉳

𦉳

𦉳

暈

旱

𦉳

𦉳

𦉳

𦉳

𦉳

𦉳

𦉳

暴 𦉳

𦉳

𦉳

𦉳

映

𦉳

暗

𦉳

𦉳

𦉳

𦉳

𦉳 𦉳

𦉳

𦉳 𦉳

𦉳

𦉳

𦉳

𦉳

𦉳

𦉳

𦉳

𦉳

𦉳

右四部 𦉳一百四十四解

說文解字卷之八

說文長箋八十九卷目錄

入彀十二

率

七

黍

鬚

麇

一

丕

元

天

夔

鬻

鬻

乙

乾

尢

亂

出

敖

費

糶

舛

戌

聿

書

聿

筆

勿

易

田

畺

隴

市

拾

韜

月

臄

臄

期

肫

肫

臄

肫

朔

霸

戊

說文長箋卷八十九目錄

Vertical columns of faint characters on the right page, likely bleed-through or secondary text.

戚

𠄎

替

替

𠄎

𠄎

曷

𠄎

𠄎

𠄎

𠄎

𠄎

𠄎

𠄎

𠄎

𠄎

右十六部 𠄎六十三解

Vertical columns of faint characters and symbols, likely bleed-through or secondary text.

說文長箋九十卷目錄

入𠄎十三

𠄎

𠄎

𠄎

𠄎

育

𠄎

毓

骨

𠄎

𠄎

𠄎

𠄎

𠄎

𠄎

𠄎

𠄎

𠄎

體

𠄎

𠄎

𠄎

𠄎

體

𠄎

𠄎

𠄎

𠄎

𠄎

𠄎

𠄎

𠄎

𠄎

𠄎

崖

崖

崖

岸

𠄎

𠄎

𠄎

𠄎

𠄎

𠄎

𠄎

𠄎

𠄎

𠄎

說文長箋

卷之十九目錄

一

說文長箋九十二卷目錄

入聲十五

① 空 穹 窟 窻

窺 窾 窳 窵 窶 窷 窸 窹 窺 窻

窶 窷 窸 窹 窺 窻

窶 窷 窸 窹 窺 窻

窶 窷 窸 窹 窺 窻

窶 窷 窸 窹 窺 窻

窶 窷 窸 窹 窺 窻

窶 窷 窸 窹 窺 窻

窶 窷 窸 窹 窺 窻

說文長箋 卷九 二百一十一

窰 窰 窰 窰 窰 窰 窰 窰

窰 窰 窰 窰 窰 窰 窰 窰

窰 窰 窰 窰 窰 窰 窰 窰

窰 窰 窰 窰 窰 窰 窰 窰

窰 窰 窰 窰 窰 窰 窰 窰

窰 窰 窰 窰 窰 窰 窰 窰

窰 窰 窰 窰 窰 窰 窰 窰

窰 窰 窰 窰 窰 窰 窰 窰

窰 窰 窰 窰 窰 窰 窰 窰

窰 窰 窰 窰 窰 窰 窰 窰

右十部 合一百零六解

說文長箋 卷九 二百一十一

說文長箋九十三卷目錄

說文長箋九十三卷目錄

入彀十六

定

誦

逢

誦

諄

諉

駟

詔

誨

誨 誨

諷

諱

訐

諭

誦

誦

詛

詛 詛

赴

諫

誅

諛

諄

詵

讒

訐

讒

諱

諱

調

讒

損

諱

諷

諱

詔

諛

誦

諷

諛

譖

誅

誦

諷

諛

趨

訐

履

誦

趨

証

征

說文長箋九十三卷目錄

球

征 屎

趨

灑

酒

訖

謾

詆

謫

遠

訖

訶

諫

譏

訶

詭

廷

復

謨

諛

諛

諛

諛

諛

諛

諛

諛

諛

諛

諛

諛

諛

諛

諛

諛

諛

諛

諛

諛

諛

諛

諛

誘

誅

誅

誅

誅

誅

讞

讞

隻

起

趨

誅

誅

誅

迹

誅

隻

誅

誅

誅

誅

誅

誅

誅

隻

誅

誅

誅

誅

誅

誅

誅

隻

誅

誅

誅

誅

誅

誅

誅

隻

右四部 故一百七十一解

說文長箋 卷九十三目錄

二

說文長箋九十四卷目錄

入聲十七

白阜

皚

皚顛

皚

皚

曉

皦

皦

皦

皦

皙

皙

皙

皙

皙

珣挈

珣

珣

珣

珣

馬

馬

馬

馬

馬

麩

麩

麩革

麩

麩

麩

麩

麩革

麩

麩

𦉳籒

𦉳

𦉳厚

𦉳

𦉳彡

𦉳

𦉳

𦉳

𦉳

𦉳

說文長卷之九十四

𦉳 𦉴 𦉵 𦉶 𦉷 𦉸 𦉹 𦉺 𦉻 𦉼 𦉽 𦉾 𦉿

𦊀 𦊁 𦊂 𦊃 𦊄 𦊅 𦊆 𦊇 𦊈 𦊉 𦊊 𦊋 𦊌 𦊍 𦊎 𦊏 𦊐 𦊑 𦊒 𦊓 𦊔 𦊕 𦊖 𦊗 𦊘 𦊙 𦊚 𦊛 𦊜 𦊝 𦊞 𦊟 𦊠 𦊡 𦊢 𦊣 𦊤 𦊥 𦊦 𦊧 𦊨 𦊩 𦊪 𦊫 𦊬 𦊭 𦊮 𦊯 𦊰 𦊱 𦊲 𦊳 𦊴 𦊵 𦊶 𦊷 𦊸 𦊹 𦊺 𦊻 𦊼 𦊽 𦊾 𦊿

𦋀 𦋁 𦋂 𦋃 𦋄 𦋅 𦋆 𦋇 𦋈 𦋉 𦋊 𦋋 𦋌 𦋍 𦋎 𦋏 𦋐 𦋑 𦋒 𦋓 𦋔 𦋕 𦋖 𦋗 𦋘 𦋙 𦋚 𦋛 𦋜 𦋝 𦋞 𦋟 𦋠 𦋡 𦋢 𦋣 𦋤 𦋥 𦋦 𦋧 𦋨 𦋩 𦋪 𦋫 𦋬 𦋭 𦋮 𦋯 𦋰 𦋱 𦋲 𦋳 𦋴 𦋵 𦋶 𦋷 𦋸 𦋹 𦋺 𦋻 𦋼 𦋽 𦋾 𦋿

𦌀 𦌁 𦌂 𦌃 𦌄 𦌅 𦌆 𦌇 𦌈 𦌉 𦌊 𦌋 𦌌 𦌍 𦌎 𦌏 𦌐 𦌑 𦌒 𦌓 𦌔 𦌕 𦌖 𦌗 𦌘 𦌙 𦌚 𦌛 𦌜 𦌝 𦌞 𦌟 𦌠 𦌡 𦌢 𦌣 𦌤 𦌥 𦌦 𦌧 𦌨 𦌩 𦌪 𦌫 𦌬 𦌭 𦌮 𦌯 𦌰 𦌱 𦌲 𦌳 𦌴 𦌵 𦌶 𦌷 𦌸 𦌹 𦌺 𦌻 𦌼 𦌽 𦌾 𦌿

𦍀 𦍁 𦍂 𦍃 𦍄 𦍅 𦍆 𦍇 𦍈 𦍉 𦍊 𦍋 𦍌 𦍍 𦍎 𦍏 𦍐 𦍑 𦍒 𦍓 𦍔 𦍕 𦍖 𦍗 𦍘 𦍙 𦍚 𦍛 𦍜 𦍝 𦍞 𦍟 𦍠 𦍡 𦍢 𦍣 𦍤 𦍥 𦍦 𦍧 𦍨 𦍩 𦍪 𦍫 𦍬 𦍭 𦍮 𦍯 𦍰 𦍱 𦍲 𦍳 𦍴 𦍵 𦍶 𦍷 𦍸 𦍹 𦍺 𦍻 𦍼 𦍽 𦍾 𦍿

𦎀 𦎁 𦎂 𦎃 𦎄 𦎅 𦎆 𦎇 𦎈 𦎉 𦎊 𦎋 𦎌 𦎍 𦎎 𦎏 𦎐 𦎑 𦎒 𦎓 𦎔 𦎕 𦎖 𦎗 𦎘 𦎙 𦎚 𦎛 𦎜 𦎝 𦎞 𦎟 𦎠 𦎡 𦎢 𦎣 𦎤 𦎥 𦎦 𦎧 𦎨 𦎩 𦎪 𦎫 𦎬 𦎭 𦎮 𦎯 𦎰 𦎱 𦎲 𦎳 𦎴 𦎵 𦎶 𦎷 𦎸 𦎹 𦎺 𦎻 𦎼 𦎽 𦎾 𦎿

𦏀 𦏁 𦏂 𦏃 𦏄 𦏅 𦏆 𦏇 𦏈 𦏉 𦏊 𦏋 𦏌 𦏍 𦏎 𦏏 𦏐 𦏑 𦏒 𦏓 𦏔 𦏕 𦏖 𦏗 𦏘 𦏙 𦏚 𦏛 𦏜 𦏝 𦏞 𦏟 𦏠 𦏡 𦏢 𦏣 𦏤 𦏥 𦏦 𦏧 𦏨 𦏩 𦏪 𦏫 𦏬 𦏭 𦏮 𦏯 𦏰 𦏱 𦏲 𦏳 𦏴 𦏵 𦏶 𦏷 𦏸 𦏹 𦏺 𦏻 𦏼 𦏽 𦏾 𦏿

𦐀 𦐁 𦐂 𦐃 𦐄 𦐅 𦐆 𦐇 𦐈 𦐉 𦐊 𦐋 𦐌 𦐍 𦐎 𦐏 𦐐 𦐑 𦐒 𦐓 𦐔 𦐕 𦐖 𦐗 𦐘 𦐙 𦐚 𦐛 𦐜 𦐝 𦐞 𦐟 𦐠 𦐡 𦐢 𦐣 𦐤 𦐥 𦐦 𦐧 𦐨 𦐩 𦐪 𦐫 𦐬 𦐭 𦐮 𦐯 𦐰 𦐱 𦐲 𦐳 𦐴 𦐵 𦐶 𦐷 𦐸 𦐹 𦐺 𦐻 𦐼 𦐽 𦐾 𦐿

𦑀 𦑁 𦑂 𦑃 𦑄 𦑅 𦑆 𦑇 𦑈 𦑉 𦑊 𦑋 𦑌 𦑍 𦑎 𦑏 𦑐 𦑑 𦑒 𦑓 𦑔 𦑕 𦑖 𦑗 𦑘 𦑙 𦑚 𦑛 𦑜 𦑝 𦑞 𦑟 𦑠 𦑡 𦑢 𦑣 𦑤 𦑥 𦑦 𦑧 𦑨 𦑩 𦑪 𦑫 𦑬 𦑭 𦑮 𦑯 𦑰 𦑱 𦑲 𦑳 𦑴 𦑵 𦑶 𦑷 𦑸 𦑹 𦑺 𦑻 𦑼 𦑽 𦑾 𦑿

𦒀 𦒁 𦒂 𦒃 𦒄 𦒅 𦒆 𦒇 𦒈 𦒉 𦒊 𦒋 𦒌 𦒍 𦒎 𦒏 𦒐 𦒑 𦒒 𦒓 𦒔 𦒕 𦒖 𦒗 𦒘 𦒙 𦒚 𦒛 𦒜 𦒝 𦒞 𦒟 𦒠 𦒡 𦒢 𦒣 𦒤 𦒥 𦒦 𦒧 𦒨 𦒩 𦒪 𦒫 𦒬 𦒭 𦒮 𦒯 𦒰 𦒱 𦒲 𦒳 𦒴 𦒵 𦒶 𦒷 𦒸 𦒹 𦒺 𦒻 𦒼 𦒽 𦒾 𦒿

𦓀 𦓁 𦓂 𦓃 𦓄 𦓅 𦓆 𦓇 𦓈 𦓉 𦓊 𦓋 𦓌 𦓍 𦓎 𦓏 𦓐 𦓑 𦓒 𦓓 𦓔 𦓕 𦓖 𦓗 𦓘 𦓙 𦓚 𦓛 𦓜 𦓝 𦓞 𦓟 𦓠 𦓡 𦓢 𦓣 𦓤 𦓥 𦓦 𦓧 𦓨 𦓩 𦓪 𦓫 𦓬 𦓭 𦓮 𦓯 𦓰 𦓱 𦓲 𦓳 𦓴 𦓵 𦓶 𦓷 𦓸 𦓹 𦓺 𦓻 𦓼 𦓽 𦓾 𦓿

𦔀 𦔁 𦔂 𦔃 𦔄 𦔅 𦔆 𦔇 𦔈 𦔉 𦔊 𦔋 𦔌 𦔍 𦔎 𦔏 𦔐 𦔑 𦔒 𦔓 𦔔 𦔕 𦔖 𦔗 𦔘 𦔙 𦔚 𦔛 𦔜 𦔝 𦔞 𦔟 𦔠 𦔡 𦔢 𦔣 𦔤 𦔥 𦔦 𦔧 𦔨 𦔩 𦔪 𦔫 𦔬 𦔭 𦔮 𦔯 𦔰 𦔱 𦔲 𦔳 𦔴 𦔵 𦔶 𦔷 𦔸 𦔹 𦔺 𦔻 𦔼 𦔽 𦔾 𦔿

𦕀 𦕁 𦕂 𦕃 𦕄 𦕅 𦕆 𦕇 𦕈 𦕉 𦕊 𦕋 𦕌 𦕍 𦕎 𦕏 𦕐 𦕑 𦕒 𦕓 𦕔 𦕕 𦕖 𦕗 𦕘 𦕙 𦕚 𦕛 𦕜 𦕝 𦕞 𦕟 𦕠 𦕡 𦕢 𦕣 𦕤 𦕥 𦕦 𦕧 𦕨 𦕩 𦕪 𦕫 𦕬 𦕭 𦕮 𦕯 𦕰 𦕱 𦕲 𦕳 𦕴 𦕵 𦕶 𦕷 𦕸 𦕹 𦕺 𦕻 𦕼 𦕽 𦕾 𦕿

𦖀 𦖁 𦖂 𦖃 𦖄 𦖅 𦖆 𦖇 𦖈 𦖉 𦖊 𦖋 𦖌 𦖍 𦖎 𦖏 𦖐 𦖑 𦖒 𦖓 𦖔 𦖕 𦖖 𦖗 𦖘 𦖙 𦖚 𦖛 𦖜 𦖝 𦖞 𦖟 𦖠 𦖡 𦖢 𦖣 𦖤 𦖥 𦖦 𦖧 𦖨 𦖩 𦖪 𦖫 𦖬 𦖭 𦖮 𦖯 𦖰 𦖱 𦖲 𦖳 𦖴 𦖵 𦖶 𦖷 𦖸 𦖹 𦖺 𦖻 𦖼 𦖽 𦖾 𦖿

𦗀 𦗁 𦗂 𦗃 𦗄 𦗅 𦗆 𦗇 𦗈 𦗉 𦗊 𦗋 𦗌 𦗍 𦗎 𦗏 𦗐 𦗑 𦗒 𦗓 𦗔 𦗕 𦗖 𦗗 𦗘 𦗙 𦗚 𦗛 𦗜 𦗝 𦗞 𦗟 𦗠 𦗡 𦗢 𦗣 𦗤 𦗥 𦗦 𦗧 𦗨 𦗩 𦗪 𦗫 𦗬 𦗭 𦗮 𦗯 𦗰 𦗱 𦗲 𦗳 𦗴 𦗵 𦗶 𦗷 𦗸 𦗹 𦗺 𦗻 𦗼 𦗽 𦗾 𦗿

𦘀 𦘁 𦘂 𦘃 𦘄 𦘅 𦘆 𦘇 𦘈 𦘉 𦘊 𦘋 𦘌 𦘍 𦘎 𦘏 𦘐 𦘑 𦘒 𦘓 𦘔 𦘕 𦘖 𦘗 𦘘 𦘙 𦘚 𦘛 𦘜 𦘝 𦘞 𦘟 𦘠 𦘡 𦘢 𦘣 𦘤 𦘥 𦘦 𦘧 𦘨 𦘩 𦘪 𦘫 𦘬 𦘭 𦘮 𦘯 𦘰 𦘱 𦘲 𦘳 𦘴 𦘵 𦘶 𦘷 𦘸 𦘹 𦘺 𦘻 𦘼 𦘽 𦘾 𦘿

𦙀 𦙁 𦙂 𦙃 𦙄 𦙅 𦙆 𦙇 𦙈 𦙉 𦙊 𦙋 𦙌 𦙍 𦙎 𦙏 𦙐 𦙑 𦙒 𦙓 𦙔 𦙕 𦙖 𦙗 𦙘 𦙙 𦙚 𦙛 𦙜 𦙝 𦙞 𦙟 𦙠 𦙡 𦙢 𦙣 𦙤 𦙥 𦙦 𦙧 𦙨 𦙩 𦙪 𦙫 𦙬 𦙭 𦙮 𦙯 𦙰 𦙱 𦙲 𦙳 𦙴 𦙵 𦙶 𦙷 𦙸 𦙹 𦙺 𦙻 𦙼 𦙽 𦙾 𦙿

𦚀 𦚁 𦚂 𦚃 𦚄 𦚅 𦚆 𦚇 𦚈 𦚉 𦚊 𦚋 𦚌 𦚍 𦚎 𦚏 𦚐 𦚑 𦚒 𦚓 𦚔 𦚕 𦚖 𦚗 𦚘 𦚙 𦚚 𦚛 𦚜 𦚝 𦚞 𦚟 𦚠 𦚡 𦚢 𦚣 𦚤 𦚥 𦚦 𦚧 𦚨 𦚩 𦚪 𦚫 𦚬 𦚭 𦚮 𦚯 𦚰 𦚱 𦚲 𦚳 𦚴 𦚵 𦚶 𦚷 𦚸 𦚹 𦚺 𦚻 𦚼 𦚽 𦚾 𦚿

𦛀 𦛁 𦛂 𦛃 𦛄 𦛅 𦛆 𦛇 𦛈 𦛉 𦛊 𦛋 𦛌 𦛍 𦛎 𦛏 𦛐 𦛑 𦛒 𦛓 𦛔 𦛕 𦛖 𦛗 𦛘 𦛙 𦛚 𦛛 𦛜 𦛝 𦛞 𦛟 𦛠 𦛡 𦛢 𦛣 𦛤 𦛥 𦛦 𦛧 𦛨 𦛩 𦛪 𦛫 𦛬 𦛭 𦛮 𦛯 𦛰 𦛱 𦛲 𦛳 𦛴 𦛵 𦛶 𦛷 𦛸 𦛹 𦛺 𦛻 𦛼 𦛽 𦛾 𦛿

𦜀 𦜁 𦜂 𦜃 𦜄 𦜅 𦜆 𦜇 𦜈 𦜉 𦜊 𦜋 𦜌 𦜍 𦜎 𦜏 𦜐 𦜑 𦜒 𦜓 𦜔 𦜕 𦜖 𦜗 𦜘 𦜙 𦜚 𦜛 𦜜 𦜝 𦜞 𦜟 𦜠 𦜡 𦜢 𦜣 𦜤 𦜥 𦜦 𦜧 𦜨 𦜩 𦜪 𦜫 𦜬 𦜭 𦜮 𦜯 𦜰 𦜱 𦜲 𦜳 𦜴 𦜵 𦜶 𦜷 𦜸 𦜹 𦜺 𦜻 𦜼 𦜽 𦜾 𦜿

𦝀 𦝁 𦝂 𦝃 𦝄 𦝅 𦝆 𦝇 𦝈 𦝉 𦝊 𦝋 𦝌 𦝍 𦝎 𦝏 𦝐 𦝑 𦝒 𦝓 𦝔 𦝕 𦝖 𦝗 𦝘 𦝙 𦝚 𦝛 𦝜 𦝝 𦝞 𦝟 𦝠 𦝡 𦝢 𦝣 𦝤 𦝥 𦝦 𦝧 𦝨 𦝩 𦝪 𦝫 𦝬 𦝭 𦝮 𦝯 𦝰 𦝱 𦝲 𦝳 𦝴 𦝵 𦝶 𦝷 𦝸 𦝹 𦝺 𦝻 𦝼 𦝽 𦝾 𦝿

說文長卷之九十四
卷之九十四
二

說文長箋卷九十四

二

鞵

鞵

鞵

鞵

鞵

鞞

鞞

鞞

鞞

鞞

鞞

鞞

鞞

鞞

鞞

鞞

鞞

鞞

鞞

鞞

鞞

鞞

鞞

鞞

鞞

鞞

鞞

鞞

鞞

鞞

鞞

鞞

鞞

鞞

鞞

鞞

鞞

鞞

鞞

鞞

鞞

鞞

鞞

鞞

鞞

鞞

鞞

鞞

鞞

鞞

鞞

鞞

鞞

鞞

鞞

右儿部 𠂔二百二十六解

說文長箋卷九十四

三

說文長箋九十五卷目錄

入殿十八

畫 畫割

畫 書

夕

夢

夤 夤

姓

𠂔

外 外

夜

夤 夤

募

尺

咫

赤 銜

夤 夤

赧

經 賴 汜 汜

赧

赧

夤 夤

穀

赫

赧

夤 夤

夤 夤

纘

石

礪

碑

夤 夤

砮

研

礪

砮

礪 礪

礪

礪

礪

砮

礪 礪

砮

砮

礪

砮

砮 砮

說文長箋 卷九十四目錄

說文長箋 卷九十五 目録

礎 磊 碩 硯 礪 礪 礪 礪 礪 礪

礪 礪 礪 礪 礪 礪 礪 礪 礪 礪

礪 礪 礪 礪 礪 礪 礪 礪 礪 礪

礪 礪 礪 礪 礪 礪 礪 礪 礪 礪

礪 礪 礪 礪 礪 礪 礪 礪 礪 礪

礪 礪 礪 礪 礪 礪 礪 礪 礪 礪

礪 礪 礪 礪 礪 礪 礪 礪 礪 礪

礪 礪 礪 礪 礪 礪 礪 礪 礪 礪

礪 礪 礪 礪 礪 礪 礪 礪 礪 礪

徐 徻 磨 碛 礪 磬 硯 礪 礪 礪

徻 徻 徻 徻 徻 徻 徻 徻 徻 徻

徻 徻 徻 徻 徻 徻 徻 徻 徻 徻

徻 徻 徻 徻 徻 徻 徻 徻 徻 徻

徻 徻 徻 徻 徻 徻 徻 徻 徻 徻

徻 徻 徻 徻 徻 徻 徻 徻 徻 徻

徻 徻 徻 徻 徻 徻 徻 徻 徻 徻

徻 徻 徻 徻 徻 徻 徻 徻 徻 徻

右十部 故一百五十四解

說文長箋 卷九十五 目録

說文長箋九十六卷目錄

入彀十九

糸

總

紅

終

縱

緜

種

纏

縵

縵

縻

綏

綏

絳

纍

彛

維

緇

總

縵

緋

徽

練

紆

紮

紆

絢

紉

縐

紉

纒

縷

紙

縑

纒

緊

縻

縞

縞

縵

紳

緝

紉

純

紉

說文長箋 卷九十六 金

緇	縻	縻	縻	縻	縻	縻	縻	縻	縻	縻	縻	縻	縻
緇	縻	縻	縻	縻	縻	縻	縻	縻	縻	縻	縻	縻	縻
緇	縻	縻	縻	縻	縻	縻	縻	縻	縻	縻	縻	縻	縻
緇	縻	縻	縻	縻	縻	縻	縻	縻	縻	縻	縻	縻	縻

右一部 攸一百十七解

縻	縻
縻	縻
縻	縻
縻	縻

說文長箋 卷九十六 金

Table with 10 columns and 10 rows of faint characters, likely bleed-through from the reverse side of the page.

說文長箋九十七卷目錄

入聲二十

紉	紉	紉	紉	紉	紉	紉	紉	紉	紉
紉	紉	紉	紉	紉	紉	紉	紉	紉	紉
紉	紉	紉	紉	紉	紉	紉	紉	紉	紉
紉	紉	紉	紉	紉	紉	紉	紉	紉	紉
紉	紉	紉	紉	紉	紉	紉	紉	紉	紉
紉	紉	紉	紉	紉	紉	紉	紉	紉	紉
紉	紉	紉	紉	紉	紉	紉	紉	紉	紉
紉	紉	紉	紉	紉	紉	紉	紉	紉	紉
紉	紉	紉	紉	紉	紉	紉	紉	紉	紉
紉	紉	紉	紉	紉	紉	紉	紉	紉	紉

說文長箋 卷九十七 目録

縉	紂	綜	縊	緯	緜	緜	縵	縵	縵
紂	紂	紂	紂	紂	紂	紂	紂	紂	紂
紂	紂	紂	紂	紂	紂	紂	紂	紂	紂
紂	紂	紂	紂	紂	紂	紂	紂	紂	紂
紂	紂	紂	紂	紂	紂	紂	紂	紂	紂
紂	紂	紂	紂	紂	紂	紂	紂	紂	紂
紂	紂	紂	紂	紂	紂	紂	紂	紂	紂
紂	紂	紂	紂	紂	紂	紂	紂	紂	紂
紂	紂	紂	紂	紂	紂	紂	紂	紂	紂
紂	紂	紂	紂	紂	紂	紂	紂	紂	紂

縵	縵	縵	縵	縵	縵	縵	縵	縵	縵
縵	縵	縵	縵	縵	縵	縵	縵	縵	縵
縵	縵	縵	縵	縵	縵	縵	縵	縵	縵
縵	縵	縵	縵	縵	縵	縵	縵	縵	縵
縵	縵	縵	縵	縵	縵	縵	縵	縵	縵
縵	縵	縵	縵	縵	縵	縵	縵	縵	縵
縵	縵	縵	縵	縵	縵	縵	縵	縵	縵
縵	縵	縵	縵	縵	縵	縵	縵	縵	縵
縵	縵	縵	縵	縵	縵	縵	縵	縵	縵
縵	縵	縵	縵	縵	縵	縵	縵	縵	縵

說文長箋 卷九十七 目録

說文解字

餽 餽 餽 餽 餽 餽 餽 餽 餽 餽

餽 餽 餽 餽 餽 餽 餽 餽 餽 餽

餽 餽 餽 餽 餽 餽 餽 餽 餽 餽

餽 餽 餽 餽 餽 餽 餽 餽 餽 餽

餽 餽 餽 餽 餽 餽 餽 餽 餽 餽

餽 餽 餽 餽 餽 餽 餽 餽 餽 餽

餽 餽 餽 餽 餽 餽 餽 餽 餽 餽

餽 餽 餽 餽 餽 餽 餽 餽 餽 餽

餽 餽 餽 餽 餽 餽 餽 餽 餽 餽

助 勸 勸 勸 勸 勸 勸 勸 勸 勸

勸 勸 勸 勸 勸 勸 勸 勸 勸 勸

勸 勸 勸 勸 勸 勸 勸 勸 勸 勸

勸 勸 勸 勸 勸 勸 勸 勸 勸 勸

勸 勸 勸 勸 勸 勸 勸 勸 勸 勸

勸 勸 勸 勸 勸 勸 勸 勸 勸 勸

勸 勸 勸 勸 勸 勸 勸 勸 勸 勸

勸 勸 勸 勸 勸 勸 勸 勸 勸 勸

勸 勸 勸 勸 勸 勸 勸 勸 勸 勸

勸 勸 勸 勸 勸 勸 勸 勸 勸 勸

勸 勸 勸 勸 勸 勸 勸 勸 勸 勸

勸 勸 勸 勸 勸 勸 勸 勸 勸 勸

說文解字

二

鄧	鄧	鄧	鄧	鄧	鄧	鄧	鄧	鄧	鄧
鄧	鄧	鄧	鄧	鄧	鄧	鄧	鄧	鄧	鄧
鄧	鄧	鄧	鄧	鄧	鄧	鄧	鄧	鄧	鄧
鄧	鄧	鄧	鄧	鄧	鄧	鄧	鄧	鄧	鄧

鄧	鄧	鄧	鄧	鄧	鄧	鄧	鄧	鄧	鄧
鄧	鄧	鄧	鄧	鄧	鄧	鄧	鄧	鄧	鄧
鄧	鄧	鄧	鄧	鄧	鄧	鄧	鄧	鄧	鄧
鄧	鄧	鄧	鄧	鄧	鄧	鄧	鄧	鄧	鄧

說文長箋卷一百目錄

鄣	邨	邨	邨	邨	邨	邨	邨	邨	邨
邨	邨	邨	邨	邨	邨	邨	邨	邨	邨
邨	邨	邨	邨	邨	邨	邨	邨	邨	邨
邨	邨	邨	邨	邨	邨	邨	邨	邨	邨
邨	邨	邨	邨	邨	邨	邨	邨	邨	邨
邨	邨	邨	邨	邨	邨	邨	邨	邨	邨
邨	邨	邨	邨	邨	邨	邨	邨	邨	邨
邨	邨	邨	邨	邨	邨	邨	邨	邨	邨
邨	邨	邨	邨	邨	邨	邨	邨	邨	邨
邨	邨	邨	邨	邨	邨	邨	邨	邨	邨

報	報	報	報	報	報	報	報	報	報
報	報	報	報	報	報	報	報	報	報
報	報	報	報	報	報	報	報	報	報
報	報	報	報	報	報	報	報	報	報
報	報	報	報	報	報	報	報	報	報
報	報	報	報	報	報	報	報	報	報
報	報	報	報	報	報	報	報	報	報
報	報	報	報	報	報	報	報	報	報
報	報	報	報	報	報	報	報	報	報
報	報	報	報	報	報	報	報	報	報



右九部 攸一百十六解

文獻通考

讀文長笈 卷二百目錄

二

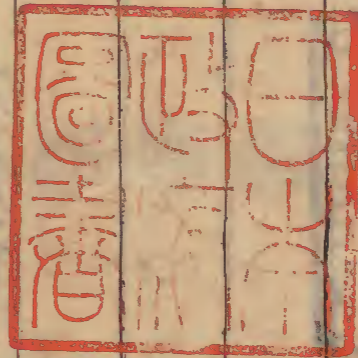

Table of contents with vertical columns of text, including titles and page numbers.



Left page of the manuscript, mostly blank with some faint markings.

