

INTERNATIONAL CENTRAL LIBRARY BUREAU

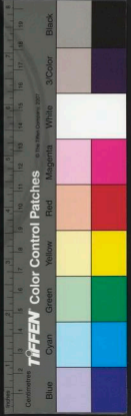

誦芬集古印存

萬河金鼎題



國立中央圖書館藏





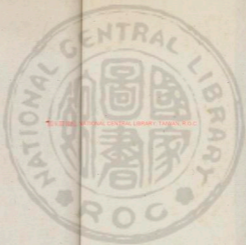

NATIONAL CENTRAL LIBRARY, TAIWAN, R.O.C.



印譜乃為古今  
攸繫其道恩大  
及今古之禮  
火囊舉而纓究  
以周禮之節  
及職全相而璽  
之皆手持之節  
與摸印不說皆  
秦氏璽皆正文

詠菴集古  
印存



印譜乃為古今  
攸繫其道恩大  
汲古之禮  
必曩舉而纓究  
之周禮  
薰節及職全相  
而璽之  
以說皆手持之  
節與摸  
印不同秦氏璽  
皆正文

印存  
詠齋集古



印則字反古  
人表信淳  
朴如此迨漢  
和帝改千  
葉王寵國為  
樂安王始  
有官印張綱  
君始鑄私  
印晉用南爪  
書優波書  
皆不可卒學  
以防禱詐

嗣後或紅文  
或白文或  
王章或銅章  
或刻石踵華  
趾美如繩之  
刻者易竹易  
木易纒易  
結者易竹易  
木易纒易  
紙書于一  
手者易刀  
鏤於  
版其勢一  
花予友汪  
君

秀峰園于學業工詩文  
尤嗜印集古銅玉牙磁  
幾萬鈕嘗告予白古心  
文章與大借既置諸金  
石餘記識麝秩姓名財  
有摸印昔歐陽率更見

索靖碑宿其下三日甫  
能去字于摸印亦同斯  
癖嘗千搜萬索弄諸篋  
衍授之紅沫已百寶貴  
弗敢言示人予白然古  
今印譜莫盛于宋元皆

以公同好而承後致若  
宣和印譜王厚之考古  
印譜菱夔集古印譜吾  
衍古今印式趙孟頫印  
史皆落落大者信而傳  
博而久禾嘗秘惜俾後

之君子有所考據臥謝  
不識字也誦而以察致  
連也升降莫功殊偉蓋  
其源出于小學而亞可  
云小也子其識之汪君  
自為狀遂弁諸管歲次



昭陽伯噩重午節會稽  
同學第魯曾煜拜題



序

物希無此兩好通犀溼珀秦貝江珠  
之屬穎非近耳目之玩經有心者鉤致  
而羅取之罄山海以供几席旦暮馬  
耳矣古者自王沈仲初變今隸漸去  
真從易楷書章草多遺海嶺好古之  
士每謂自魏以下都不求氣乎嘗考  
昌黎者山法公醉心石鼓之久紹興

未得印教高祐據乃籍書皆載諸  
傳記移竿觀焉然而古文世日月  
經天涉其寸辨 序羽未足為託觀  
也夫陰陽分而有三元八會之文雲  
冢光明三章三皇命世演為龍鳳書  
拘省雲笈遂趨順夢後有作者去  
古已遠明求太古之遺者不可得焉  
邑秀峰汪君性不諧時好古成癖技

窮壽澤印章衰然成集非數十年  
窮候於此者不能也想其殫情投  
索急罔之求將有見轉於山而不顧  
見懶於林而不終者物聚所好理有  
固然第苟官云學書必衆好俱忘乃  
得工予謂古者允惠好俱忘亦不  
能仿人情靡不厭故而喜新承複  
刻金簡之書至元頌八思之畫別我



業生陸離萬狀，其力矯顏流而依古為徒者，闕此印存，庶倉頡史籀之精，垂至今如接也夫。

乾隆十有五年歲次上章，襄祥天中節後二日，同學弟徐光艾頓首書。



凡例

印譜濫觴宣和其後踵芳趾，美代有作者自近世臨摹盛行，既失古人淳樸之趣，而寡識者昧於甄鑒，屢刻惟就險怪粗俗，轉相師法，誤人不少。是貴於明眼存真也。僕幼即嗜古印，好古之家，鬻古之市，凡遇目擊，審非贗製，不惜黃金十餅明珠一琲，相易務得為快。十餘年來，收積漸夥，然中間兩遺，舛篋十去二三，繼因遠難數載，不暇檢視，被攫取。

者十之四五容春鄰火不戒燬於吳回者幾半今  
整蠲敝笥所存更加區別得若干枚至為集印成  
帙尚有三十二卷蓋恐心賞故物易失而難得也  
閱者幸毋哂其陋焉

集內漢銅印中鈕式青綠俱精而印文模糊者不  
能割愛已多有之若刻而雖佳係是臨摹則禁不  
收入焉

歷來諸譜咸注其文然遇六朝以逮元人私記每

多臆擬不無帝虎魯魚之訛且知好古印者定是  
解人自能心領神會奚煩畫蛇添足故但注明銅  
玉而已

宋元牙角印記以及有明諸公石章間留款識附  
注其下以資考據如但署別號者悉皆照錄亦不  
增注姓氏

前賢集古諸譜如印史印統印藪印範之類皆以  
小篆官印前列雖於品級崇卑略能分別其於製

作朝代先後仍難確考詮次蓋譜不拘爵秩不分  
朝代前後錯綜其間蓋欲另開生面耳

凡諸古印或得之同好珍藏或得諸市購既經審  
定致於簡冊所載粗述其出處再里識知不無挂  
漏期於稽古考鞅庶幾略賅小補

余既輯有時賢印譜四十餘卷茲復蒼萃古印非  
敢誇多闕富正杜少陵所謂不薄今人愛古人性  
之所近不憚竭心殫力為之誠以古文日就湮殘

冀存什一於千百也

古人胸次瀟灑出手便饒天趣印旁間有誌鑄制  
歲月及一時寄跡之所語簡而韻殊勝也茲亦附  
載不遺

乾隆二十五年太歲在上章執徐陽月初荈汪啓  
泐書於小粉場之開萬樓中



TIFFEN Color Control Patches



言字集古印

詞彙集古印卷一

新安汪啓泮鑒藏



玉印



鈔金印

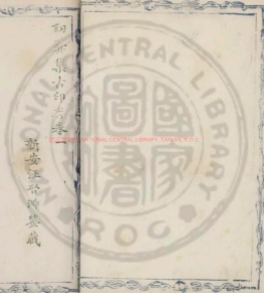

言字集古印

詞彙集古印卷一

新安汪啓濬鑒藏



玉印



鈔金印

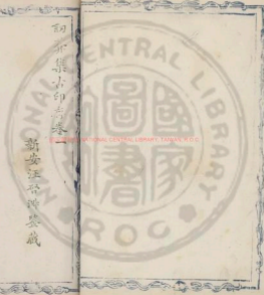

楊光庭畫觀音徽宗題有宣和政和印及廣大定二句蓋未入  
明昌之前已散在人間也宣和政和  
宣和 閩中模印



銅印



石印

海若仙史書家  
時甲辰冬月也  
晉溪何家



品印



銅印

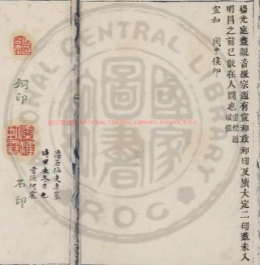

陳宮字公臺東郡人也剛直壯烈少與海內知名之士曾相連  
結及天下亂始應太祖後自疑乃從呂布為布畫策布每不從  
其計下布敗軍士載布及宮太祖皆見之與語平生故布有求  
活之言太祖謂宮曰公臺前平時自謂智計有餘今竟何如宮  
顧指布曰但坐此人不從宮官以至如此若其見從亦未必為  
禽也身其  
張印並壽 秦張臥雲 漢古

周西伯



牙印



銅印



究印



將軍領軍皆有部曲大將軍營五部部校尉一人部下有山酋

有軍侯一人

漢書百官志

李綱字伯紀部武人也登政和二年進士第積官至監察御史

除兵部侍郎金將幹商不兵渡河徽宗東幸命綱爲親征行營

使綱治守戰之具不數日而畢金人知有備求遣大臣至軍中

議和除綱資政殿大學士領開封府事高宗即位拜尚書右僕

射紹興二年除觀文殿學士九年除知潭州荆湖南路安撫大

使次年薨年五十八贈少師諡文忠

玉受清節 部曲群印



品印



銅印



銅印



究印



吳奇毓建城人崇正閣由武舉授京管把總陞漳南道中軍守  
 備奉勅勦獵子山寇時上杭令陳正中被圍奇勸奮身救之格  
 殺數十人而死府志  
 一看圖多蓋舍在東塔院明萬厯間釋慧保所居今廢志



鈔金印



玉印



石印

吳中上元氣於埔實軒  
 錢塘全贊

THE NATIONAL CENTRAL LIBRARY, TAIWAN, R.O.C.



張鳳翼字伯起長洲人與其弟猷翼燕翼並有才名吳人語曰  
 前有四王後有三張老於公車善書晚年不事干請鬻書以自  
 給明詩  
 梅花醉酒

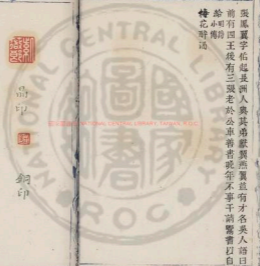

品印



銅印



銅印



玉印

*[Faint vertical text, likely bleed-through from the reverse side of the page]*



宋權明高皇之十六子也神姿剛秀始能言自稱大明奇士好  
學博古旁超群老尤精於史洪武二十四年册封之大嶽文皇  
踐詐改封南昌特增難功顯廢途多經望不遜晚年深自頹靡  
所居宮庭無丹彩之飾攝精處一區蒔花藝竹鼓琴看書晚節  
益暴冲舉自號羅仙有日蝕詩云光浴成池正皎然忽如投幕  
落虞淵青天依有星千點白晝爭看月一拉獨鳥亂啼疑入夜  
杞人狂走忽無天舉頭不見長安日世事分明在眼前詩真怨  
業不遜矣關客中

紫薇印



銅印



玉印



牙印

王守仁字伯安餘姚人世家深知之甫即位應召入朝受封而  
 大學士楊廷和與王璉不相能守仁前後平賊率歸功璉廷和  
 大不喜大臣亦多忌其功會有言國哀未畢不宜舉晏行賞者  
 因拜守仁南京兵部尚書守仁不赴請歸省已論功封特進光  
 祿大夫柱國新建伯世襲歲祿一千石明史稿人

願作雲霓不羨仙

乙未桂月  
廣門文獻

石印



銅印



銅印



品印

TIFFEN Color Control Patches



銅印



品印



牙印

何孟春字子元柳州人宏治癸丑進士授兵部職方主事出補  
河南參政入為太僕卿以僉都御史巡撫雲南名為吏部右侍  
郎世廟御位詔議等親禮大臣相繼去位子元幸福院臺諫力  
爭泣諫於左順門左遷南京工部右侍郎居無何盡斥諸噤叢  
者削籍錮不復用屏諸君述有餘冬叙錄行世環廟初追贈  
部尚書賜諡文簡節錄明

TIFFEN Color Control Patches



項元汴字子京嘉興人號墨林善畫其收藏書畫古玩皆極神  
妙可稱海內大賞蓋家興到寫山水數筆得古人之意

寶通齋



王印



銅印



銅印



石印

程棣菴氏  
庶成詞元

Vertical text on the left side of the page, partially obscured by the seal impressions and bleed-through.

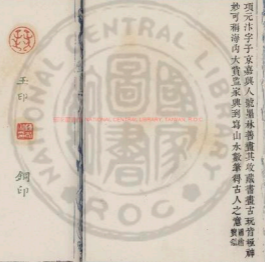

陳敬安陵人工為牛馬飛鳥泉勞人形好醜不建延壽  
衛英二印



牙印



銅印



石印

主

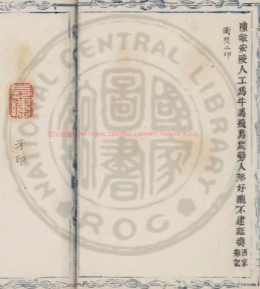

NATIONAL CENTRAL LIBRARY, TAIWAN, R.O.C



TIFFEN Color Control Patches



許國字維祺歙縣人舉鄉試第一登嘉靖四十四年進士授檢討以禮部尚書兼東閣大學士火落未犯降洮蒙昌西陲震靜帝名對輔臣內閣時行百款實足持國謂論盟犯順榮警已極宜一大創之不可復過庶帝心然國言而時行爲政不能奪國存關九年廉慎自守卒贈太保謚文穆附錄本傳

長甯 魏平嘉州刺史

姚琛篆印  
主書詞官



石印



銅印



銅印



犀角印

2025 NATIONAL CENTRAL LIBRARY, TAIWAN

TIFFEN Color Control Patches

陳裕英號宛菴仁和人官副總書畫悉臻異品子龍運字瞻尺  
 並嗣其妙寶鑑  
 卓天寅字火得號亮菴仁和人詩宗盛唐不落卑卑之習家有  
 傳經堂月波樓社若舟政書數萬卷四方士至皆館之讀書其  
 中又喜二氏之學造請流寺於菴相里以供四方高僧建昇元  
 觀於計善山以容海內羽流著述等身名滿天下增補  
 陳經堂印



經堂印



石印



經堂印



張勇字汝弼華亭人咸化丙戌進士拜兵部主事轉員外郎出  
 知南安府辛年六十三以章書得名有鶴城天恩面臨溥和慶  
 雲沾稿現就東海翁又有東海手稿行于世江府志

款待行進

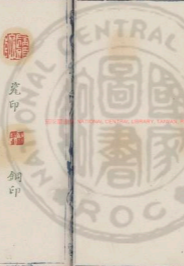

究印



銅印



銅印



石印

庚戌秋家

田文

馬上下...





琥珀印



牙印



銅印

馬之駿字仲良新野人萬歷庚戌進士授戶部主事權游歷關  
用內計左遷量移順天迤剌復戶部主事天啓乙丑卒于官年  
三十有八有妙道堂全集附詩

TIFFEN Color Control Patches



王紳登字伯毅先世江陰人移居吳門十歲爲詩名滿吳會聞  
抄於書及篆隸吳門自文符高致後風雅之道未有所歸伯毅  
振華啓秀擅詞翰之靡者三十餘年詩小傳



王印



銅印



銅印



石印

已丑子月為  
仲嘉先主製

月六下庚六日...

...



陸師道字子傳處五湖長吳人嘉靖戊戌進士拜都水主事改  
 儀部入直內閣以母老乞歸起為尙賈少卿師符言刻憲為文  
 章及書畫皆入能品精畫各  
 五湖山人 嶺梅居士

  
 銅印  
  
 玉印  
  
 銅印

御筆和茶

  
 石印  
  
 瓷印

NATIONAL CENTRAL LIBRARY, TAIWAN, R.O.C.



張以誠字君一始生室有異光萬歷間制舉業推馮夢正慨尚  
蓬叢蓋其昌相繼稱宗匠以誠後起清純高古與三人並稱辛  
丑成進士廷對擢第一授翰林院修撰轉右諭德父卒歸而略  
血運不起年四十八卒

江府志

崖月主人

從先墓古

石印



晶印



銅印

多高休德報

王士琦歷重慶知府播州宣慰使楊應龍叛承總督邢玠嚴至  
松坎撫定之廷遣兵備副使治其越尋以山東參政監軍朝鮮  
有功超擢河南右布政使坐應龍叛降湖廣右參政歷山東  
右布政使在余宗濬封順義王應秩賜金撫右副都御史趙  
大綱被劾擬調未幾卒

崇祯朝史



國立中央圖書館藏



銅印



石印

文休



玉印



銅印



劉勝私印銅鑄天鈕鈕上作鈕鈕中穿一小印鈕上見一珠下  
 覆盆可轉不可出勝東漢人見杜密傳予得古銅章內亦有劉  
 勝私印前行劉勝二字作白文次行私印二字作朱文總鈕子  
 母式與前不同考



蘇南堂刻

石印



玉印



銅印



劉勝私印銅鑄天鈕鈕上作鈕鈕中穿一小印鈕上見一珠下覆盆可轉不可出勝東漢人見杜密傳予得古銅章內亦有劉勝私印前行劉勝二字作白文次行私印二字作朱文總鈕子母式與前不同考



羅都刺字天錫別號直齋本答夫蠻氏冠成泰定中進士授  
應奉翰林文字擢御史以彈劾權貴左遷鎮江鐵亭歷淮西廉  
訪經歷寓居武林凡深巖寔壑無不窮其幽勝所著有鳳門等  
集百數十景詞至今膾炙人口為錄元  
華海居士 漱清齋

通門文珍製



石印



銅印



銅印



竹印

2025 NATIONAL CENTRAL LIBRARY, TAIWAN, R.O.C.

TIFFEN Color Control Patches

ColorChecker

Blue Cyan Green Yellow Red Magenta White Black

文彭字壽承號三橋衡山先生長子以明經授南京國子博士  
書法多武衡山尤工隸古壽承不以畫名世其陵翁氏有祠於  
避暑園結搆頗類衡山乃知家學淵源燕樂有自矣詩史  
丁乾學山陰人侍讀學士浙江



銅印



石印

蘇貞宜氏



品印

吳子孝字純叔號海峰更號龍峰長洲人嘉靖己丑進士選爲翰林庶吉士出爲湖廣右叅議字學虞歐前愛文法  
安祿先生

吳龍峰詩

銅印



昌印



吳子夏日臨書畫

夢坡居士

石印



銀印



NATIONAL CENTRAL LIBRARY, TAIWAN, R.O.C.

TIFFEN Color Control Patches

Blue Cyan Green Yellow Orange Red Magenta White Black

安路芳字茂卿自號視亭居士無錫人畫摹大羹瓊瓊芳寫蘭  
竹別具一種清芬里中兄購不易得姑以自記其清澗標韻而  
已  
畫者  
西冷漁隱



銅印



牙印



玉印



管夫人道昇字仲姬文敏之室贈魏國夫人善書畫墨竹樹  
蘭晴竹新篁是其始劍寸絹片紙人爭購之後學以爲模範惜  
其傳世不多耳  
畫史制  
讀書養性



石印



銅印



銅印



琥珀印

EDV 2000 NATIONAL CENTRAL LIBRARY, TAIWAN, R.O.C.

TIFFEN Color Control Patches

Blue Cyan Green Magenta White Yellow Black

夏允彝字彝仲華亭人弱冠舉於鄉好古博學工屬文是時東  
林方譚學蘇州高才生張溥楊廷樞等慕之結文會名曰復社  
允彝與同邑陳子龍何剛徐孚遠王允承輩亦結幾社相應和  
名重海內明史

銅印



玉印



陶印

吳門侯子美於  
倒月軒

2025 RELEASE UNDER THE PRESERVATION ACT NATIONAL CENTRAL LIBRARY, TAIWAN, R.O.C.

TIFFEN Color Control Patches

Blue Cyan Green Yellow Orange Red Magenta White Black

錢穀字叔實吳人少孤貧家無典籍遊文徵明之門日取架上書讀之以其餘能習繪事得沈周法鹿茸故盧慎書其中日夕校勘至老不衰手錄古文金石書千卷

通志



丁未秋日為  
惠齊進名  
吳會祥手



石印



銅印



銅印



品印

列...

...





王崇建平三年以河南太守徵爲御史大夫平帝即位王莽秉  
政大司空彭宣乞骸骨罷崇代爲大司空封扶平侯  
印舞 金堂玉堂中人



玉印



銅印



文三構製

石印

EX-3888 NATIONAL CENTRAL LIBRARY, TAIWAN R.O.C.

TIFFEN Color Control Patches

信世昌字雲甫東平人自說中隱善畫山水學於沈士元有出  
藍之譽墨竹別成一家畫黃華之後又一變者也  
角評清隸



銅印



宛印



收明作

玉印

詞林集古印奇卷一終



先生之風山高水長

梅石撰書

新印曲肘



國立中央圖書館藏





INTERNATIONAL CENTRAL LIBRARY TAIWAN P.L.C.

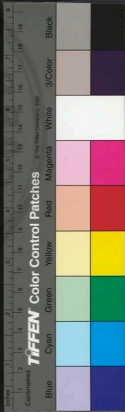



NATIONAL CENTRAL LIBRARY TAIWAN R.O.C.

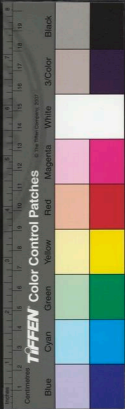



NATIONAL CENTRAL LIBRARY, TAIWAN, R.O.C.





銅印



鼎印

詞齋集古印奇卷二

新安汪啓濬鑒藏

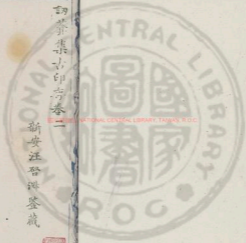



徐石麟字寶摩嘉興人天啓二年進士授工部營繕主事福王  
監國召拜右都御史戊吏部尚書南鄭亡石悲曰吾大臣也城  
亡與亡以閏月二十六日朝服自縊死年六十有八節錄明  
史未傳



楷書  
徐石麟

石印



玉印



銅印



明倫彙編 家範典 卷之...

七



曾魯字得之新淦人年七歲能誦五經洪武初修元史召魯  
為總裁官會編類禮書復留之尋授禮部主事五年帝問丞相  
魯居何官對曰主事即日趙六階拜禮部侍郎未幾命主京畿  
鄉試甘露降鎮山羣臣以詩賦獻帝得褒魯引疾歸道卒  
明史  
言不病多病在傷心



銅印



石印



銅印



牙印



瑞石印

EX-383 NATIONAL CENTRAL LIBRARY, TAIWAN, R.O.C.

TIFFEN Color Control Patches

賈淳父先生所撰有二集久而漫漶又多掛漏于是先生之甥  
 顧韋所丈良其殘播未行者并梓之集成凡二十四卷  
 全集  
 高柳日人馬

玉印



石印



銅印



癸巳八月製于  
 竹居仲麟

TIFFEN Color Control Patches



徐有貞字元玉初名理吳人宣德八年進士授瀾修太上皇復  
位命有貞兼學士入內閣忝預機務明日加兵部尙書事權盡  
歸有貞中外咸側目時有明  
史本傳

丁酉夏李刻  
錢塘陳專



石印



銅印



銅印



品印



品印



銅印



牙印

張宗字諸君南陽魯陽人也王莽時為縣陽泉鄉佐大司徒鄧  
 禹西征定河東宗詣禹自歸問宗素多權謀乃表為偏將軍及  
 鄧禹徵還光武以宗為京輔都尉建武六年都尉官省拜大中  
 大夫從遷郡那相其取好嚴猛故殺伐永平二年卒子官後漢  
 傳



繆昌期字當時江陰人萬歷癸丑進士選庶吉士授檢討卽移  
疾歸天啓初起遷左贊善進諭德楊廷勳忠賢昌期代草疏  
忠賢大患恨逢帝釋繼入戒監李實致中達葉恭恭斃於獄後  
贈詹事讞文貞紅布  
天啓富貴

銅印



石印



銅印

元水製於  
亮相齊



石印



品印

EX LIBRIS NATIONAL CENTRAL LIBRARY, TAIWAN, R.O.C.

TIFFEN Color Control Patches



李恢字德异建寧會元人始任鄯督焉先主領益州收以恢為  
 功曹持節交州刺史先主薨丞相亮南征恢與亮聲勢相通南  
 土平定恢功居多封漢興亭侯加安漢將軍建興七年以交州  
 屬兵解恢刺史領建寧太守以遷居本郡往居漢中九年卒  
 蜀志  
 本傳  
 漢寧州人案



玉印



銅印



銅印



石印

何長公



章懋字德懋蘭谿人嘗講學於松木山學者稱楓山先生成化  
二年舉會試第一遊庶吉士元夕張璠命賦詩懋與同館黃仲  
昭荏景相率諫止璠庶武知舉致兩大理評事致仕歸杜門讀  
書楓山正德五年再起南太常寺卿六年遷南禮部右侍郎致  
仕嘉靖九年遷南禮部尚書以年幾九表遣行人存問懋已  
卒諡文懿遺支數卷語錄一卷年譜一卷陸萬問崇祀正學  
錄

芳嶺

書



天啟辛卯秋日汪明為  
陳先生壽

銅印



玉印



芳嶺印

TIFFEN Color Control Patches



陳繼備字仲醇松江華亭人與董其昌齊名太倉王錫爵招與  
子衡讀書支硎山年甫二十九取備衣冠焚棄之隱居崑山之  
陽構兩祠二陸草堂焚香晏坐意豁如也親亡葬神山麓遂築  
室東余山杜門香迹兼能繪事又博覽經史諸子術技神  
官與二氏家言靡不較覆或判取珣官爵事詮次成書罕入城  
市其昌爲梁來仲樓招之至黃道周疏稱恐尙高第博學多通  
不如繼備其推重如此屢奉書徵用皆以疾辭卒年八十有二  
自爲遺令纖悉畢具附錄明

景公

王印



銅印



銅印



石印

金壹作

質師秦字泰甫仲章之子也以國學生中浙江鄉試禮闈太和  
州判官薦應奉翰林文字出爲紹興路推官稱治行第一復入  
翰林遷宜文閣授經郎拜監察御史至正十四年遷吏部侍郎  
卒年六十五額嗣立元  
引廷小傳

山水舞

寅月樓閣文印

祝齋

可約居



銅印



上谷



銅印



牙印



品印

白雲道人何氏各玉仙史癸癸妻也能篆書及小畫解音律兼  
翁海管爲新聲樂府方剛筆道人輒倚聲被之絃由交音莫不  
嘆羨爲不可及與



牙印



銅印



品印

私

白雲道人何氏各玉仙史癸癸妻

卷二



周茂蘭字子佩吳縣人也刺血書疏請開慈父寬詔以所贈官  
推及其祖父茂蘭更上疏請給三代誥命建祠賜額帝悉報可  
且命先後瘞死諸臣咸視此例茂蘭好砥行不就廣叙國變後  
隱居不出以壽終

明史本傳



銅印



烏木印



景中人

石印



銅印

TIFFEN Color Control Patches

祝允明字枝山長洲人官京兆差新安寓居西山之麓朔月借  
宿酒後居停主人俾紙請書黃庭經一揮而就甚至篋篋什器  
皆京兆墨跡亦一時盛舉也  
嘉慶

君子萬年



玉印



堯印



銅印

同治庚午六月...

...

...

...



未萬鍾字仲詒宛平人萬歷進士累官江西按察司工榜書與  
華亭董其昌齊名當時稱南董北未魏閣數遣人求萬鍾書翰  
卒不應閣患瘵倪文煥劫為黨人削籍崇正初起太僕少卿



華漢印法



銅印



石印



銅印



品印



石印

戊辰夏月  
錢若水作



趙禹漢人也以佐史補中都官事太尉周亞夫為丞相禹為丞  
相史府中皆稱其廉平武帝時禹以刀筆吏積勞遷為御史典  
張湯定律令禹立行一意見法輕取不覆案以老徙燕相有罪  
免歸後十餘年以壽卒于家

禹錄明漢書本傳

金田馬氏漢史記卷之四十四  
周時安世初年 野健丹城



石印



銅印



尹子作



銅印



石印

2025 NATIONAL CENTRAL LIBRARY, TAIWAN, R.O.C.

TIFFEN Color Control Patches

內卷... 日... 卷之二

牙印  
品印



牙印



品印



銅印

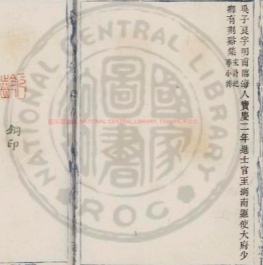

吳子良字明百臨海人寶慶二年進士官至湖南運使大府少卿有荆谿集宋詩紀事小傳

百... 卷之二





沈椿字元齡號春江錢唐人寓華亭爲人直慤遇人有不平事  
 面發頓爭辨之是以呼爲沈義氣突心膂學熟于本草察脈立  
 方多取奇驗時方雙江廣爲魁太守椿內弟也三年未嘗入官  
 會亦未嘗以片語及之時服其有守自注



玻璃印



銅印



銀印



玉印

沈椿字元齡號春江錢唐人寓華亭爲人直慤遇人有不平事

沈椿字元齡號春江錢唐人寓華亭爲人直慤遇人有不平事

THE NATIONAL CENTRAL LIBRARY, TAIWAN, R.O.C.



關建字六鈴與錢肅爽讀書勝果寺臨川文甫英丞辨之而雲  
 間陳子龍獨首推諸於是有關錢之學癸未成進士知丹徒縣  
 不半年棄官歸家

吳興 夢遠居士



銅印



文休

石印



品印



銅印



陳寶字仲弓，潁川許人也。有志好學，曠令鄧部試與語，奇之。大將軍何遜司徒袁陞遣人放寶欲特表以不次之位，寶乃謝。時三公每缺，讓者歸之，眾見微命，推不起。閉門應車，棧是養老年八十四卒於家。諡為文範先生。前漢陳寶

積玉山房

丹文集



石印



玉印



銅印



銅印



玉印

NATIONAL CENTRAL LIBRARY, TAIWAN, R.O.C.

TIFFEN Color Control Patches

韓運壽字長公燕人也徙杜陵少爲經文學擢爲諫大夫遷淮  
陽太守治甚有名徙潁州數年爲東颍太守前錄前漢  
增本傳  
專通論又



山子

陶印



徐仙客篆

石印



銅印

THE NATIONAL CENTRAL LIBRARY, TAIWAN, R.O.C.

TIFFEN Color Control Patches

許寰字菊溪內鄉人知丹陽縣大軍征閩徵發不時寬多方應  
變民不知擾居官清謹公餘宴坐讀書卷直之饋不至其門錄  
通志



銅印



牙印



石印



銅印

官燕何處



揚繼宗字承芳陽城人天順初進士授刑部主事善辨疑獄成  
化初擢嘉興知府以一僕自隨署齊蕭然入覲憲宗問汪直朝  
覲官孰廉對曰天下不愛錢者惟楊繼宗一人耳起遷浙江按  
察使聞母喪惟鴻一僕書數卷而還服除以右僉都御史巡  
順天孝宗立題撫雲南未幾卒諡貞直附錄明史本傳

銅印



晶印



長公作

石印



田汝成字叔禾杭州人嘉靖丙戌進士授南京刑部主事由員  
外郎轉禮部儀制待時宰出爲廣東僉事及歸里益恒湖山間  
深禹穴上四明窮鳥蕩泛吳嶽涉非紅遊遊河洛五六年卒著  
西湖遊覽志分篇人  
物考

ENTRAL  
圖  
書  
館  
ROC

NATIONAL CENTRAL LIBRARY, TAIWAN, R.O.C.



牙印



宏度

石印



銅印



石印



銅印

書法長卷刻字序  
月居士丁氏印

詞彙集古印存卷二終



銅印



尹子作

石印

鄭華字思孝臨海人洪武丁丑通士授行人奉使川廣有聲度  
辰秋聞靖難兵南下率吏民死守力不能支憂勞病甚水漿不  
入口者五日遂卒時甫三十歲  
浙江  
塘志  
恨不十年貨書

TIFFEN Color Control Patches

Blue Cyan Green Yellow Orange Red Magenta White Black



友雲山房



國立中央圖書館, 臺灣, R.O.C.

TIFFEN Color Control Patches

Blue Cyan Green Yellow Orange Red Magenta White Black

3-Color



國立中央圖書館, 臺灣, R.O.C.





國立中央圖書館

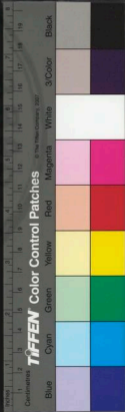

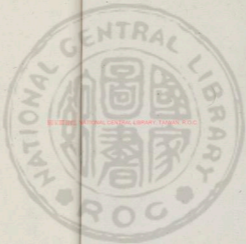

詞苑集古印序卷三

新安汪希濟荃歲



長公作

石印



品印



蔣芬字晚仙崇正丁丑進士除南海縣知縣僅科有法得吏不  
得乾及慮因滿懲証供及爲假章者摺治其人能順吾不致蔓  
延爾變丁卯起服補建安縣府志



馮瑞印



金印



銅印



牙印

THE NATIONAL CENTRAL LIBRARY, TAIWAN, R.O.C.

TIFEN Color Control Patches

Blue Cyan Green Yellow Red Magenta White 3-Color Black



牙印



銅印



堯印

王翰

癸丑中和堂製

2025 NATIONAL CENTRAL LIBRARY, TAIWAN

司馬相如將博茂陵女子爲妾卓文君作白頭吟以自絕曰  
峨嵋山上雪皜若宮闈月關君有兩意故來相訣絕又曰樓  
樓嫁女不須啼願得一人心白頭不相離相如乃止

TIFFEN Color Control Patches





唐寅字伯虎一字子畏性頹利與里狂生張靈縱酒不事諸生  
業視尤明規之乃開戶漢黨舉宏治十一年鄉試第一座主梁  
儲奇其文選朝示學士程敏政亦奇之未幾敏政總歲會試江  
陰富人徐運賄其家僮得試題事露言者劾敏政語連寅下詔  
獄輸爲吏寅恥不就益放浪形迹唐忠



石印



銅印



銅印



石印

汪憲集漢



玉印



銅印



光印

張耳陳餘說武臣曰王王趙非楚意特以計賀王楚已滅秦必  
 加兵于趙願王毋西兵北徇燕代南收河內以自廣趙南據大  
 河北有燕代楚難勝秦必不敢割趙趙王以爲然因示西兵使  
 韓廣略燕韓廣至燕燕人因立廣爲燕王韓廣前侯也

TIFFEN Color Control Patches

Blue Chart Cyan Chart Green Chart Yellow Chart Magenta Chart White Chart Black Chart

董其昌字元宰號思白華亭人萬歷己丑進士官任禮部尚書  
十七歲學字紙貴盈屋遂成名于海宇後學畫先摹黃子久再  
仿董北苑如聞元之黃王倪吳二米真蹟以重價購之元人畫  
貴乃其作始貴鑑法書名畫可稱法眼字畫俱佳各垂千古

銅印

牙印

石印

銅印



國立中央圖書館



宛印



瑞珣印



銅印

倪瓚字元鎮號雲林子常州無錫人性最愛潔不與世合惟以  
詩畫自娛畫師李成郭忠恕平林遠壑竹石茅亭筆墨蒼秀而  
無市朝塵埃氣非凡手可能窺其堂奧也生平不喜作人物亦  
罕用圖書故有迂癖之稱元季高品當為第一

寶齋



銅印



玉印



牙印



銅印

莫延韓得一古琴梅花斷紋辭極洪亮後延韓臥病微一日此  
琴七絃俱斷尋不越絃聞

NATIONAL CENTRAL LIBRARY, TAIWAN, R.O.C.

TIFFEN Color Control Patches

Blue Cyan Green Yellow Red Magenta White Black

趙鼎字長君會稽山陰人也少嘗為縣吏奉檄遵督郵耻于斯  
役遂棄車馬去劉棻為資中諸杜無受韓詩積二十年乃歸舉  
有道卒于家別錄後漢



石印

汪雲美氏



玉印



銅印

TIFFEN Color Control Patches



徐元字善長杞縣人萬歷庚辰進士知吳江縣初至歲大殺上  
官檄督賦急元曰民方彫瘵而敲糶之不轉漕弊必且為盡力  
請緩徵民不病而賦集元為人廉明坦易時與邑士大夫賦詩  
飲酒民間疾苦亦無不周知獄訟片言立折抉弊剔伏吏胥莫  
敢欺在任六年入為監察御史建祠垂紅亭而立碑鐫像祀  
之蘇州府志

徐

銅印

徐

鑿坑印

石

印

石

銅印

真中  
李山仲堂



商較雅集會殿試皆第一負開欽望而小詞明淨簡練亦復沾  
沾自喜今讀其旅情春暮秋月退食諸篇不啻時趨自有殊致  
一簷花味初春云東風有信無人見露凝意柳陰花遠尤覺妥  
帖輕圓也 詞餘



石印

尹子作



銅印



堯印

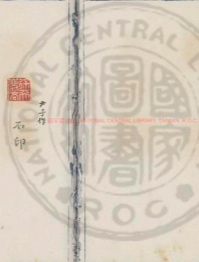





石印



銅印



銅印



玉印

徐天麟字凌如崇正四年辛未科陳子泰榜進士官南京兵部  
主事終歸中尚志江

NATIONAL CENTRAL LIBRARY, TAIWAN, R.O.C.

TIFFEN Color Control Patches

Blue Cyan Green Yellow Red Magenta White Black



趙意字伯陽南陽宛人也更始卽位舞陰大姓李氏據城不下  
更始遣柱天將軍李實降之不肯云聞史之趙氏有孤孫意信  
義著名願得降之更始乃徵意意年未二十既引見更始笑曰  
蕭索猶宜能負重致遠乎卽除爲鄴中行轡將軍事使詣舞陰  
而李氏遂降意拜中郎將封賜公侯加賞賜二十七年拜太尉  
賜爵內侯建武五年意疾病帝親幸視及薨車駕往臨弔時  
年八十四世曰正公傳註後漢

李由不日蒙主德山皇朝爲  
雲物先生并正書漢何震



牙印



石印



銅印





銅印



玻璃印

東谷



玉印



銅印

鄭戒字嘉倩歙真白坦人切嗜古書手解杜詩箋註尤嗜理學  
 有拜經齋致道堂玉已居等集二十四篇俱有書目未梓行復  
 善山水及字學家多藏書幘世成病湯公蕤生爲作何敬志敬器

REISSUE NATIONAL CENTRAL LIBRARY, TAIWAN, R.O.C.

TIFFEN Color Control Patches



萬壽園字畫鄉秀水人初失怙事父母孝領萬歷甲午鄉薦志  
行高潔侍養不仕開戶著書以立身行已勸勉後進請學宗程  
朱詩文喜輯杜書法本歐虞鄉評以爲真孝廉云秀水

圖志



香溪宗

石印



銅印



銅印



玉印



石印

己酉夏初香溪宗畫此印  
禮院初集筆所始末 刊機於識

NATIONAL CENTRAL LIBRARY, TAIWAN, R.O.C.

TIFFEN Color Control Patches

陳子龍字臥子華亭人崇正丁丑進士歷紹興雜官舉天下廉  
卓第一罷給事中子龍才氣豪邁所著詩賦古文宗漢魏辭體  
矯珍徐爽弗能過也門人同邑王濬字蔚時才華早者有入室  
之日子龍死請收葬之

江志通

慎

自怡書室

牙印



銅印



漫成款曰為  
院寄卿止無事作  
香信如之

石印

孫一元字太初不知何許人自稱曰關中人好老氏書辭家入  
太白山因號曰太白山人工爲詩與名流倡和劉麟清

佛手亭

品印

徐氏

銅印

孫

銅印

孫

堯印

國立中央圖書館藏

TIFFEN Color Control Patches

高克恭字彥敬其先西域人後占籍大同至元十二年由京師  
貢補工部令史至大中大夫刑部尚書好作墨竹妙處不減文  
湖州山水初學米氏父子後乃用李成董巨源然法造詣精絕  
歿後購遺墨者一紙率千百緡

西文原  
巴西集



石印

燕肅氏作



銅印



牙印



何景明字仲盛號大復河南信陽人宏治壬戌進士官至陝西  
拱學副使有大復集九大家詩選

銅印



石印

何景明



玉印



銅印

NATIONAL CENTRAL LIBRARY, TAIWAN, R.O.C.

TIFFEN Color Control Patches

Blue Cyan Green Yellow Red Magenta White Black



謝遜字子裕餘姚人咸化十年鄉試第一授修撰與日講終積  
誠開帝意皇太子出閣加太子少保兼東閣大學士上疏勸太  
子親賢遠佞勤學問及請誅劉瑾不克遂與健同致仕歸官  
希瑾旨請壽健遷及尚書馬文升劉大夏韓文許進詔命詔裁  
追還所賜玉帶服物當是時人皆為遜危而遷與客問賦詩  
自若瑾誅復職諡文正

施大華篆

石印



堯印



嗣印



張益字士謙號春菴吳縣人承業乙未進士選爲庶吉士預修  
國史遷修撰進學士名入詞典機務正統北征隨赴行在勅上  
持重兵潰死之益爲文立就軍中草檄俱出其手喜寫松竹與  
同榜夏景同郡舍景曰子當以文名世墨竹小技宜讓矣蓋  
進絕意漁染故其畫最少有譜法一卷藏于家

明史



玉印



銅印



牙印



石印

牙子作

TIFFEN Color Control Patches



支楠字端文尤穎介絕俗從父隱居終身女假嫁趙均亦有才  
名文氏自微明以來世善書畫從簡父子能傳其法行誼尤時  
所重云前起



銅印



白印

醜香廬

石印

乙卯來食為  
君一兄製

INTERNATIONAL CENTRAL LIBRARY, TAIWAN, R.O.C.

TIFFEN Color Control Patches

徐石麒號虞求嘉興人舉進士授營繕主事會巡閱張儀楊左  
相繼庚死坐獄各異于石麒約同里為義大中憤所坐黃太僕  
尋素為石麒辯舉房師石麒乃稱貸以贖聞而樂之坐是嘗  
感特旨發考功溫體仁當國石麒斥其私人尋轉應天府丞將  
大司寇鄭三俊以持議失上意下獄石麒極陳請直大臣以裝  
洪久繫上累至德上諭羣臣曰非不知三俊清安可自持折津  
執法名久為左流政歷家宰高時事不可為引病歸及明亡北  
面再拜自盡

通鑑紀事本末

補刻印

銅印

銅印

玉印

李璋



牙印



品印



銅印

楊師孔字冷然江西廬林斯人天啟年間曾任南關工部分司  
越江

THE NATIONAL CENTRAL LIBRARY, TAIWAN, R.O.C.

ColorChecker  
TIFEN Color Control Patches

Blue Cyan Green Yellow Red Magenta White Black

齊行簡字壽則登州東陽人昭熙四年進士理宗朝拜左丞相  
平章軍國事封肅國公及請老加少保保寧節度使禮泉觀使  
封魯國公卒贈太師世文惠有孔山集宋詩紀



晶印



銅印



銅印



堯印



顧瑛字起元以字行工篆隸物始人

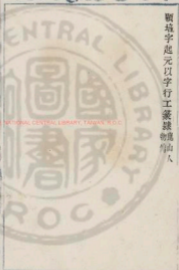

犀角印



銅印



石印

吳下許初榜



董嗣成字伯念號青芝湖州人大宗伯份之孫也萬歷庚辰進士授禮部主事歷轉祠祭司郎中萬曆辛卯以立儲建言為民董為浙之香木右族祖級級聯嗣成雖世胄萍濁各檢以高賢自期生而多材藝且濟之以博洽善吟詠工書法旁及諸事能會前人筆意超然有前造之趣



銅印

吳應

牙印



玉印



銅印







銅印



石印



晶印

楊賜字伯蒙襄之孫宏費華陰人也  
漢平二年拜光祿大夫封  
臨晉侯爲司寇謝文烈侯  
後漢晉



詞芬集古印奇卷三終



某氏

石印



銅印

雲間白燕卷哀海叟丙舍在焉吾友草薊菴隱居其傍鴻飛冥  
冥鳥弋者所逐故作此吟以贈之余年二十餘避薊菴於陳微  
君西余山館有歌者在塘題環君夢因及其事捐菴解組歸道  
逢多飲觀海叟之西臺謝病弱烏健牛以智僅免者均有半  
落之感伴讀者前後相覩非獨快也吳希封白



2025 RELEASE UNDER E.O. 14176





國立中央圖書館 國家圖書館 國家圖書館 國家圖書館



2023 WORLD NATIONAL CONTROL LIBRARY, TAIWAN 2023

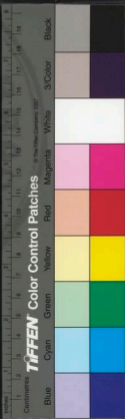

UNIVERSITY OF TORONTO LIBRARY





國立中央圖書館 國立中央圖書館, TAIWAN, R.O.C.



詞芥集古印詩卷四

新安汪啓璠荃葢藏



品印



銅印





錢元列字德之吳越秀州刺史州初建元劉蕡政有方以最課  
朝前姓



何本遠集

石印



銅印



玉印



周裕度字公遠松江人畫花青水墨墨染心瑤島嶼捐贈塵絕  
俗書學顏真卿有子名致字紫瑞亦善詩畫



朱德東

牙印



銅印



銅印



玉印



石印

朱德東

國立中央圖書館藏



項羽立六國後徙韓廣爲遼東王  
古常璠  
王裊登字伯毅長洲人四歲能屬對六歲善學大字十歲能  
詩有盛名嘉靖末遊京師客大學士袁輝家將薦之朝不果萬  
歷中詔修國史大學士趙志舉舉輝登及同邑魏學禮江都  
陳弼萬同王一鳴有詩校用未上而史局罷卒年七十有餘  
明史本傳



尹子作

石印



銅印



玉印

TIFFEN Color Control Patches



董宜陽字子元先世汴人南渡徙居上海又徙居沙岡人  
稱榮岡先生復自號七林居士公於書法所不窺究心當與  
故爲一肥文獻遊太學名重都下屢試弗第遂棄去制舉業工  
古文詞詩法高舉晚嗜元白體又法尤秦間出入曾王家翁書  
做虞永興行草法智天主平嗜於他書史古石刻各體日坐一  
室手丹鉛技藝至丙夜不休與同里張元益徐伯臣何元剛號  
解回賢號



牙印



銅印



銅印



玉印



吳錫字仲圭號梅花道人嘉興魏塘鎮人於山水師巨然沈  
性癖博學多聞涉功名薄富貴村居放學以自娛參易卜卦以  
玩世遇輿論毫非應酬世法也者及其年編彙苑墨汁淋漓無  
一熱朝市氣至于臨摹及合作者又超然各別但不能多今傳  
世者雖不專意其事吾人亦莫不勤書法亦佳印羅竹墨花無  
不題詠山水蓋可知矣



錫印



錫齋印



錫印

TIFFEN Color Control Patches

沈氏書齋

沈熙說晉齋華亭人善學鍾學王又學馬隊權樞成家蓄古書  
書搜剔水石蕤花種竹不問門外事



神印

牙印



東陽印



銅印





品印



銅印



犀角印

李東陽四歲能作大書景皇帝召見把摺於上賜上林珍果六  
 歲入歲復兩名之試議尚書嘗與程敏一同名上試對云榜  
 軍身甲冑敏政對云鳳凰瑞體文章不勝對云輝味滿度程繪  
 殺官學士李大拜死於此矣三



林經字貞孺蜀人庭機次子也嘉靖四十一年進士授戶部主  
事歷廣西副使兄煥卒請急歸養久之累太僕少卿因災異極  
陳礦稅之害請釋違齋諸臣不報終福京工部尚書致仕林氏  
三世五尚書官內行修潔爲時所稱

清順治  
明史  
不詳附傳



銅印



竹印



石印



銅印

後元製

TIFFEN Color Control Patches



贊華山房漢北昇日峰下明萬歷特茂才江騰歸建中有政由  
堂諸景江騰歸詩云茅茨只三間溪山自好樵童射朝叢先  
見扶桑曉山志

中興光緒八年八月十四日  
金作華字道美此志撰 文獻記事



石印



銅印



銅印



玉印



燕順字孝山京兆涇陵人也和安間以才令見稱好養生術隱  
處求道晚乃仕拜郎中卒于官所著賦詩諫議文凡十六篇  
時三輔多士扶風西泉伯師亦有才學著詩書論四篇  
後漢書  
文苑傳

俞某小古

石印

銅印

玉印



TIFFEN Color Control Patches



徐待聘字廷珍斌從孫萬歷辛丑進士歷知榮納上虞分宜三  
縣皆有遺愛解州都主事轉工部郎中管領庫勾稽出入洗  
手奉職運湖廣倉事分守荆南富齊營鄂縣繕兵充餉荆南晏  
然陞陝西按察使

州府志



文休

石印



銀印



銅印



晶印



卷四

譚真隱字培菴崇正戊辰進士任工部假為好古文詞居家十  
五年杜門益著書有見聖編韻史蒐益代新詩其間集詩騷  
詞賦化管數百卷行世嘉慶朝文學者自李太僕日華外惟真  
然云



銅印



玉印



石印

石印  
此印乃人用寸許者皆以寸許為度  
其行每處而物其行皆多於此印之  
餘安陳者山印於此上印行此印皆  
如隔江山之隔月下印此印皆  
以寸許為準一寸者皆以寸許為準  
亦不有石印此人印皆可也而此  
印之大小不一也此印之大小不一  
也



未萬鍾字友石萬歷二十三年進士歷官公西按察使天啓五  
年觀忠賢黨倪文煥劾之遂削籍崇正以起太僕少卿卒於官  
明史稿人



牙印



銅印



銅印



品印

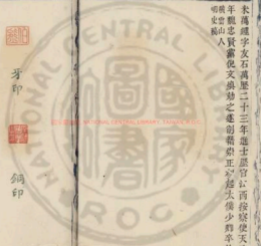

鄭伯熊字景望永嘉人德行夙成尤邃經學登紹興乙丑魁士  
歷國子司業宗正少卿乞外以龍圖閣直學士守卒謚文獻昭  
興末伊洛之學稍息復于伯熊得之伯英伯海皆知名由是  
永嘉之學宗鄭氏有鄭景望集伯英所著有歸愚翁集註用



石印



鈐銀印



玉印

TIFFEN Color Control Patches

Blue Cyan Green Yellow Red Magenta White Black

九玉徐兄少工詞章兼善醉墨見者心賞時把壯夫不爲之氣  
側日時事每執余手曰終軍賈生彼何人當今冉冉且逾壯宗  
人盡畏其敏才未試而未知其萎靡十年來志愈壯才愈老自  
當用于典朝以售其尤宗之業善乎未用爲用一語如杜先生  
海序知言故甲申夏日次公容思齋余書屏因識平生利害  
如此  
同晚山客  
韻抄



銅印



堯印



石印

玉山



石印



錢金印

定度

衡識字有山尚書仲遠六世孫登進士第調丞永嘉未行元祐  
 及境極密兼公與語奇之版授漳州龍巖尹辭不就趙松雪張  
 西巖皆與爲文字交名人稱士游其門者無虛日有讀易管見  
 三十卷 江蘇志



竹印



錢印



石印

嚴在平仲字泰之村會飲水其子東  
 如神圖見其外竹印竹印竹印竹印  
 是竹印也其印作此以記其書  
 東坡雜錄

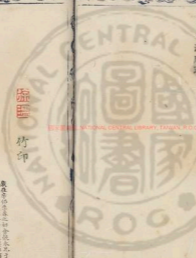



徐淵字文長山陰人允徵能屬文爲諸生胡宗憲督浙江控管  
書記時有獲白鹿用淵表以獻上大喜悅其文宗憲以是益重  
之及宗憲逮淵慮禍及遂發狂疾坐宗獄中以言者力獲免及  
老貧甚淵文自給所著文長集開篇發桃館集注莊子內篇卷  
同契黃帝素問郭璞葬書解首楞嚴經解篇

徐淵詩  
徐淵傳



銅印



石印



玉印



銅印

TIFFEN Color Control Patches

曾王音字振之長洲人與文震孟姚希孟俱存秋名家中天啓  
乙丑進士歷工部營繕司郎中督造德使碑心節費崇正乙巳  
冬水卸成嚴讓造城上箭簾大窟欲以破冒本部尚書張鳳翔  
特鳴玉音任之不日完省費鉅萬瑤銜之盡語中傷廷杖歸養  
病數年卒  
蘇州府志

丙寅夏月  
有口  
書此錄宜

石印



品印



銅印



光印



銅印



銅印



石印

陳貞翰字邦彥臨海人乾隆三年提燕江東利錄移浙百四年  
五月以賊盜賈請特轉左朝請那十一月召爲宗正少卿  
吳郡志

REPRODUCED BY NATIONAL CENTRAL LIBRARY, TAIWAN, R.O.C.



何景明字仲默臨陽人八歲能詩古文宏治十一年舉于鄉年  
方十五所至聚觀者堵十五年第進士授中書舍人與李夢陽  
輩倡和詩文進吏部員外郎嘉靖初引疾歸未幾卒

弟師明史  
稿本傳



銅印



品印



石印

2025 NATIONAL CENTRAL LIBRARY, TAIWAN, R.O.C.

TIFFEN Color Control Patches

Blue Cyan Green Yellow Red Magenta White Black

申用明字晦之性耿介嗜學博覽文從父文定公器之少嗣孫  
學生已入南雍曾受知於禁酒馮夢正改北雍順大竣音其文  
序而刻之丁父艱哀毀卒私諡孝貞先生德州府志



玉印



銅印



銅印



牙印

ED 88888 NATIONAL CENTRAL LIBRARY, TAIWAN, R.O.C

TIFFEN Color Control Patches

Black Cyan Green Yellow Red Magenta White 3/Color Black



菟印



銅印



石印

庚子年  
沈壽榜進士

胡國佐壽昌人宣和六年甲辰沈壽榜進士  
浙江

NATIONAL CENTRAL LIBRARY, TAIWAN, R.O.C.



王叔字孟端號友石又號九龍山人高介絕俗沐豸公行全尚  
求畫漁絕之後忽作一幅遺其所厚同官轉致之曰姑以是舉  
贈公意毋言我爲公也月夜聞鄰笛采興畫幅竹訪遺之其人  
乃大賈喜甚與戒綺各二更求視幅却其俗手裝畫壞之畫竹  
爲國朝第一山



竹印



銅印



銅印



品印

姚沽字德思號墨仙錦衣千戶餘姚人能詩精妙蘭石遊吳門  
與諸名士友善戲寫竹木古樹意頗清遠



銅印



書法家

石印



牙印

NATIONAL CENTRAL LIBRARY, TAIWAN, R.O.C.

TIFFEN Color Control Patches

Blue Cyan Green Yellow Red Magenta White Black



王鑿字濟之吳人成化十年鄉試明年會試俱第一廷試第三  
授編修遷侍講學士充講官壽寧侯張寧故異鑿有舊交及密  
貴鑿絕不與通正德元年四月起左侍郎與韓文諸大臣請誅  
劉瑾等入璫時中外大懼悉歸璫鑿不能致力求去廷臣交薦  
不起卒年七十五斯太傅諡文恪

所疎明  
貞本傳

石印



銅印



銅印



竹印



國立中央圖書館

TIFFEN Color Control Patches



張德輝字秋澗號雲樵老人居慈溪大賣山號少學畫龍辨雲  
驚電變化萬狀極於神妙可追梁陳所翁神樹梵字古壁尚存  
其跡會要

潘朝  
清暇

牙印

品印

銅印



2025 RELEASE UNDER THE PRESERVATION ACT

TIFFEN Color Control Patches

Blue Cyan Green Yellow Red Magenta White 3 Color Black

詞林集古印奇卷四終



銅印



石印

單句字履生號前卷別號宏尚爲麻城縣知縣明末人

家浦

TIFFEN Color Control Patches

Blue Cyan Green Yellow Red Magenta White 30Color Black



2025000 NATIONAL CENTRAL LIBRARY, TAIWAN, R.O.C





2025/02/20 NATIONAL CENTRAL LIBRARY, TAIWAN, R.O.C



國立中央圖書館

NATIONAL CENTRAL LIBRARY, TAIWAN, R.O.C.

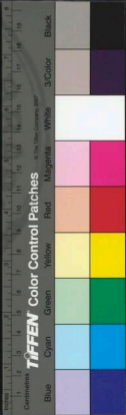



國立中央圖書館臺灣分館

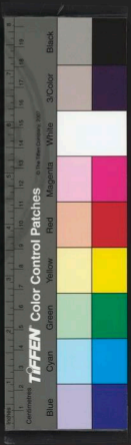



國立中央圖書館 國立中央圖書館, TAIWAN, R.O.C.

3021791-5





詞芥集古印考卷五

新安汪裕誥荃菴



銅印



晶印



劉越字世輔臨沂人元帝時爲舍人以身清苦每賜與皆固辭  
後拜中書侍郎右衛將軍張峻遣之帝於石頭越步侍左右  
歷幽州中給使授孝經論語未幾爲峻所害峻平越贈衛尉監  
曰忠貞



石印



銅印



玉印

THE NATIONAL CENTRAL LIBRARY, TAIWAN, R.O.C.

TIFFEN Color Control Patches





瑪瑙印



金印



牙印



銅印



石印

徐勣字昭法吳縣人孝廉不仕工山水人物山水法畫巨輿品  
漢畫傳志隱於寫畫山中畫史

NATIONAL CENTRAL LIBRARY, TAIWAN, R.O.C.

TIFFEN Color Control Patches





銅印



不印



不印

巴爾基泰制印

英三省字省吾河而維陽人山雞萬為縣萬歷九年遷於江府  
同知督漕者再以康綱兩孫邑事為治布衣滑澤經句不能均  
食踰六載上計幾不免諸孝廉白其誣獄再充州府志

TIFFEN Color Control Patches

Blue Cyan Green Yellow Magenta White 3/Color Black

胡曰從正言印辨舊名印史吾友王雪蕉易曰印存其以風甲  
 者曰元賞節卿馬志  
 鍾惺字伯敬竟陵人萬曆庚戌進士授行人遷南京禮部主事  
 歷舉甲提學福建所撰古今詩歸盛行於世列傳



銅印



牙印



石印



銅印

伊子水

INTERNATIONAL CENTRAL LIBRARY, TAIWAN, R.O.C.

TIFFEN Color Control Patches



玉印



銅印



石印

吳騏字日千號湖涇人也爲諸生有盛名與同里王光承兄弟  
 交以名節相砥礪家徒四壁而取與不尠留客一飯卽與妻食  
 粥一日以補之其苦節如此刊革後去諸生展題陟山中李貞



許光祚字靈長與湯煥同得其書或時人號曰湯許舉於鄉  
知太平縣尉



品印



銅印



銅印



石印

文仲

NATIONAL CENTRAL LIBRARY, TAIWAN, R.O.C.

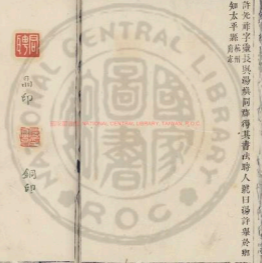

蔣世珍字君賜瑤溪人曾從陳潛室先生遊開慶元年進士官  
從仕那歷鎮江建德温州教授學者亦之

蔣世珍



銅印



玉印



石印

作于竹齋之西  
大時

NATIONAL CENTRAL LIBRARY, TAIWAN, R.O.C.

TIFFEN Color Control Patches

Blue Cyan Green Yellow Red Magenta White Black



李渭號易安居士濟南人格非之女魁挺之子明誠妻其  
母王狀元拱辰女本工文章清麗晚節不終再適張汝舟流落  
江關間卒有漱玉集宋詩附  
為後為名世曹氏郭半郭人之家



文款

石印



銅印



銅印



青金石印

NATIONAL CENTRAL LIBRARY, TAIWAN, R.O.C.

TIFFEN Color Control Patches

朱翰字理之徽州人山水類唐伯虎與伯虎同時詩畫  
永寶萬平 花琴好詩長松



銅印



石印



品印

丁卯暮夕  
步坡舟  
作



光印



鑑印

NATIONAL CENTRAL LIBRARY, TAIWAN, R.O.C.

TIFFEN Color Control Patches

庚子年巡按御史謝廷傑制宣公書祠改祀漢殿光以下十  
一人而徙公像于祠前之恩綸閣顏其額曰西湖書院都御史  
陳洪濠爲記



石印

行案



銅印



品印

行案

NATIONAL CENTRAL LIBRARY, TAIWAN, R.O.C.

TIFFEN Color Control Patches

金陵許尚寶石城先生，年二十中嘉靖乙酉鄉試，乙未南宮  
第一，壽八十餘。及見萬曆乙酉後，輩近上海，幾方伯，繼所先生  
承濟，萬曆戊戌，非士，壽近百歲。及見順治戊戌，後輩，延六與老  
祖，時尚書公為浙藩，左右使司，傳亦相埒，萬華，後尚有書問  
姓來，華也  
世江兒，許



玉印



石印

TIFFEN Color Control Patches

Black Blue Cyan Green Yellow Red Magenta White 3 Colors Black

米萬鍾字仲詒號友石順天人由進士官至參議有兩宮之辨  
 講房疊石植木穿池甚得山水意超况其書法更自越天超妙  
 復善作畫信乎能畫自充畫爾長安紙貴乃其時也  
 高枕其安乎

NATIONAL CENTRAL LIBRARY, TAIWAN, R.O.C.

書道人

石印



銅印



銅印



瑪瑙印

TIFFEN Color Control Patches

36mm ColorChecker 30 Colors

36mm ColorChecker 30 Colors

36mm ColorChecker 30 Colors

36mm ColorChecker 30 Colors

36mm ColorChecker 30 Colors

36mm ColorChecker 30 Colors

36mm ColorChecker 30 Colors

36mm ColorChecker 30 Colors

張春字春宇同州人萬歷二十八年舉於鄉歷刑部主事天啓  
二年遼京西遊來廷議方急趨難春山東丞平燕建兵備盛時  
大軍屯山海關丞平爲孔道士馬絡繹春應之有方而平不告  
病界科奏讓副使奏致人明歸順山

浮山前水



犀角印



銅印



廣慶堂九刻  
研雲山房

石印



明廷於字周望會稽人禮部尚書承學之子萬歷己丑會試第  
一廷對第三授編修歷中允論總終國子禁誦謚文簡周望在  
詞垣與同官焦竑黃輝請性命之學覺慈湖陽明流溪三溪之  
書曰慈湖師陸並文成所自出節子則文成之裔也乃然中年  
以清新自持者館閣中並為君目云有歌應集行世蘇小傳

某行詩



石印



玉印



銅印



銅印



牙印

明倫彙編 家範典 卷之三

七





竹印



玉印



銅印

朱無瑕字泰王金波校有補佛齋集  
清得香





于謙字廷益錢唐人永樂十九年進士宣德初授御史巡撫河  
南山西遷左侍諫也先大入寇王振挾帝親征謙與尚書鄭登  
極諫不能寤王自國卒奉土京以歸謙力志景泰六年六月吉  
祥有正等既逆上屢復位即欒謙與大學士王文下獄謙諫市  
文木角

十法之門

庚辰六月朔日雪  
律於此君山唐



石印



銅印



銅印



玉印

切齊集片印考卷五

李通字平甫廣濟龍巖城人明昌攝土官至東平府治中善山水  
省為元孫之畫繫舟山圖得前輩不傳之妙觀虎亦佳  
為志最安 考卷



銅印



玉印



石印

李通字平甫廣濟龍巖城人明昌攝土官至東平府治中善山水  
秀山居 玉華印

NATIONAL CENTRAL LIBRARY, TAIWAN, R.O.C.



康海字德涵武功人宏治十五年殿試第一授脩撰與夢陽輩  
相倡和曾議請先遠忌省顧象正德初劉瑾亂政以海同鄉嘉  
其才欲招致之海不肯往會夢陽下獄書片紙打海曰罰山殺  
我對山者海則彼處海乃謂瑾環大吾爲倒屣地海以故竟辭  
說之瑾意解明日釋夢陽踰年瑾敗海坐黨落職歸餘則史事  
今可考



玉印



文休

石印



銅印



銅印



牙印

王守字履約號通峰吳縣人爲諸生時與其弟龍俱工藝文筆  
札之事而名不如弟成進士授南昌府推官又爲吏科給事中  
右副都御史王世貞自吳中  
姓履約黃  
上下千古履約



何雲龍

不印



銅印



銅印



玉印

國立中央圖書館藏

TIFFEN Color Control Patches

Blue Cyan Green Yellow Red Magenta White Black

五

魏始字君伯任城人建武初詣博士受業習看詩不交僚黨  
京師稱之舉明經除濟陰王文學以疾免官教授山澤中徒衆  
常數百人承平初遷大鴻臚十八年拜光祿大夫建初四年拜  
五官中郎將出爲上黨太守徵拜騎都尉卒於官

獨笑齋 燕黃



玉印



光印



銅印



怡老園在西城橋王文恪公鑿致政喜居山際子尚寶卿延訪  
命工仿山中景物爲園以娛之勞枕夏簟湖靡沍榮室惟環環  
其前  
蘇州府志

萬應河  
中  
甘地製



瑞石印



銅印



銅印



石印

2025 NATIONAL CENTRAL LIBRARY, TAIWAN, R.O.C.

TIFFEN Color Control Patches





牙印



銅印



品印

色黑

EX-2000 NATIONAL CENTRAL LIBRARY TAIWAN R.O.C.

李陵字少卿臨西成錫人也得五千人至浚稽山與單于相值  
 騎可三萬兩陵軍疲弱取道遼東及陵士卒多死遂降在匈奴  
 二十餘年元平元年病死補律前漢  
 素業空



包容善畫工篆章萬歷間授中書舍人張江陵當國雅愛重  
之一日以玉章相屬已納就促之急容懇磨而返焉遠拂衣歸  
歷志  
侯震鳴守故東嘉兗籍遂慶辛未充封孫行人吏科給事中建  
官嶺外嶺正改元起補太官卒  
亦江  
家在千名萬室中



石印



牙印



玉印



銅印

NATIONAL CENTRAL LIBRARY, TAIWAN, R.O.C.

TIFFEN Color Control Patches



沈宗學字起宗隱于煉墨自號墨翁博學善書能作擘尺大字  
唐五車評其書兼歐虞顏柳有冠帶佩玉氣象尤精醫與王賓  
友善所著有本草發源特學十二經絡治療源外科新錄墨  
法集要增補廣韻七音字母志兵部  
貞史不易得 墨翁 劉印是伯 秋山



銅印



牙印



石印



銅印

TIFFEN Color Control Patches



銅印



堯印



石印

甲午重九日  
吳應作

彭年字孔嘉號隆池吳人以文行舉為郡諸生尋謝病免書初  
 法晉人已為稀其小者信未大者清臣行草則子瞻王聖賢從中  
 梅花亞在甫里於中書白昌所構今為海藏卷蘇州府志  
 庫司馬印  
 梅花亞 雲展

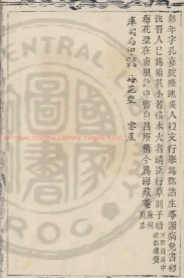

楊敏字仲宏其先居建之浦城後徙杭因為杭人博涉羣書為  
文有跌宕氣以布衣名為翰林國史院編脩官延祐初登進士  
第授徽州路同知遷寧國路總管府推官元史  
志在山水



銅印

石印

明志

牙印

銅印





牙印



銅印

己未秋月  
任處

晶印

康熙元龍在廣陵有盛名又聘角呂布有功加伏波將軍年  
三十九歲卒

魏志  
魏明

NATIONAL CENTRAL LIBRARY, TAIWAN, R.O.C.

TIFFEN Color Control Patches

Blue Cyan Green Yellow Red Magenta White Black



牙印



銅印



銅印



玉印

項元汴字子京號墨林居士桐李人畫山水學黃公望倪瓚尤  
 醉心於倪得其勝趣每作標素自爲韻語題之  
 戲圖在翰衣坊去泥微 扇內有振文堂天遊閣於江

國立中央圖書館 臺灣分館



詞彙集古印奇卷五終



汪國光

石印



銅印

貞半千字榮期齊州人嘗事王義方義方曰五百歲一賢者生  
子宜當之因改今名舉八科皆中第爲洪文館學士唐宗立名  
爲太子右諭德弘正宅世骨事五君有清白節身小節

TIFFEN Color Control Patches

Blue Cyan Green Yellow Orange Red Magenta White Black



NATIONAL CENTRAL LIBRARY, TAIWAN, R.O.C.



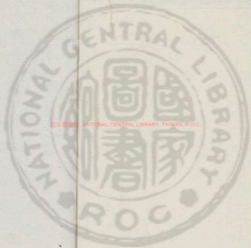

國立中央圖書館 國立中央圖書館 國立中央圖書館  
NATIONAL CENTRAL LIBRARY, TAIWAN, R.O.C.





INTERNATIONAL CENTRAL BUREAU OF METROLOGY

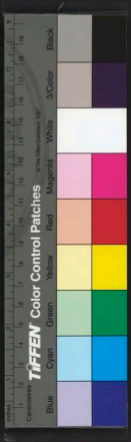

INTERNATIONAL CENTRAL LIBRARY THAMES D.D.C.

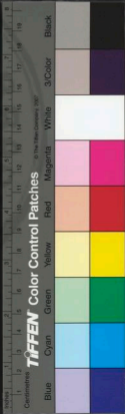



2021798 - 4

國立中央圖書館, TAIWAN, R.O.C.



詞彙集古印卷六

新安汪書講堂藏



牙印



銅印





玉印



銅印



牙印

終較字公授建寧東邊史浙人由進士仕至監察御史有吾人  
 風致早年掛冠優游泉石畫法吳仲圭三絕之亞學成圖或售  
 與人進厚價返京之其言重如此四卷

國立中央圖書館, TAIWAN, R.O.C.

TIFFEN Color Control Patches

Blue Cyan Green Yellow Red Magenta White Black

博子龍說歐子松江華亭人崇正丁丑他士為紹興司李晉諸  
盤萊時年大亂奸民誘聚亡命舉以勸殺子龍以計擄之民賴  
以安

以安  
志盤



玉印



銅印



銅印



牙印

THE NATIONAL CENTRAL LIBRARY, TAIWAN, R.O.C.

TIFFEN Color Control Patches

丁寬字子襄梁人也初梁項生從田何受易時寬為項生從者  
讀易精敏材過項生遂舉何學咸何爾寬寬東歸何謂門人曰  
易以東矣形似難識  
楚館 水心玉堂



石印

蘇宜



牙印



銅印

THE NATIONAL CENTRAL LIBRARY, TAIWAN, R.O.C.

TIFFEN Color Control Patches

Blue Cyan Green Yellow Red Magenta White Black

曾棟號登卷昭海人嘉清二十九年進士初任行人以出使不  
尋命遷給事當面宗時聯立敢言每報可輒取封章焚之官拜  
遷天下所立臬使者治民按部狀省署爲令後人循之稱便歷  
任提督試南也政乞養歸里

浙江  
臨海



銅印



玉印



品印



銅印

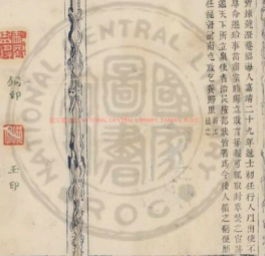

TIFFEN Color Control Patches





銅印



石印



牙印



銅印

定文

沈珩字仲山吳郡人少總經藝尤善春秋內外博識以珩有智  
謀能專封及遣使就魏丕引珩自遊談語終日珩隨事簡應無  
所屈服以奉使有稱封永安將軍侯官至少府高球 謝 子 手

國立中央圖書館, TAIWAN, R.O.C.

TIFFEN Color Control Patches

Blue Cyan Green Yellow Red Magenta White Black



銅印



石印



石印

陳繼儒字仲醇號希公華亭人宏才博學古作詩文無不精妙  
 海內求之者無恙皆一一應酬而不苟且別業於澗間之柰山  
 樓殿不仕故有山中宰相之名註述頗多廣行於世又嘗寫水  
 墨梅花每其製劑無不堪垂後世也

NATIONAL CENTRAL LIBRARY, TAIWAN, R.O.C.

TIFFEN Color Control Patches

延陵李士  
勝字公美，燕京人。天慶二年中，進士第一。累遷，至尚書  
林院學士，兼太常卿，加開府儀同三司，封齊國公。善屬文，最長  
於詔冊，作太師麻德神功碑，當世稱之。善書。  
全史文



牙印



銅印



銅印



玉印

THE NATIONAL CENTRAL LIBRARY, TAIWAN, R.O.C.

TIFFEN Color Control Patches

Blue Cyan Green Yellow Magenta Red Black

丁璽鵬字南羽休寧人善白描人物山水佛像無不精妙初見  
其筆似子思拙質稍玩味知其學問愈遠用筆古拙皆有所本  
非唐流自創取奇也  
錄仙予



銅印



品印

石印

石印

石印

THE NATIONAL CENTRAL LIBRARY, TAIWAN, R.O.C.

TIFFEN Color Control Patches



陳昭香樞太守推誠而理書有殺人者爲吏所獲昭知其無辜  
令其妻侍獄中檢產一男其人歌曰香樞君惠及死能令死  
人不絕嗣昭誠性  
支彭並三橋善正行草書尤工古隸以諸生久次貢授秀水副  
導糧南京馮子助教時七十餘矣爲人教直坦易取子皆研心  
而愛不爲飾諫卒年七十六王  
中

惟嘉



亮印



石印

馮明珩字五玉萬歷壬子科舉人天啓壬戌科進士海澄知縣  
監察御史巡按山西  
嶺南志

開宣武家

金印

石印

銅印

銅印

銅印

石印

石印

銅印

堯印

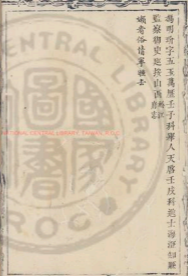

張真字子文河內  
人

嘉靖丁巳年  
三月  
印

嘉靖丁巳年

三月



玉印



銅印

張真字子文河內人也甘露中試爲博士初元中授太子舍  
弟避光祿大夫出爲東平內史成帝卽位封博園內侯河平四  
年代王商爲丞相封安昌侯建平二年薨諡曰節侯

本傳見漢書

TIFFEN Color Control Patches



瑪珀印



銅印



銅印



石印

宣統元年

浙江  
新昌

許光祥浙江錢唐縣人萬歷二十八年庚子科順天中式舉人

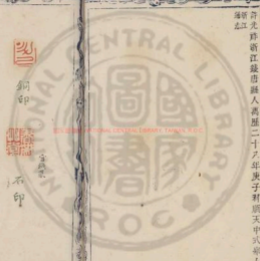

NATIONAL CENTRAL LIBRARY, TAIWAN, R.O.C.





陳登字元龍建子年二十五舉孝廉學兼文武有雄姿異畧守  
廣陵有威名破孫策兵遷東城太守廣陵民振擿送之以功加  
伏波將軍卒年三十九江表志



石印



銅印



銅印



石印

文休

THE NATIONAL CENTRAL LIBRARY, TAIWAN, R.O.C.

TIFFEN Color Control Patches



歸昌世字文休有允孫十歲能爲詩歌稍長有聲詞苑與李涉  
芳王志堅稱三才子屢困消生遂棄舉業發憤爲古詞中年益  
放志於詩和陶諸篇爲程嘉慶所稱善草書尤能墨竹風流儒  
雅易直近人府志  
李充字大遼陳留人家貧兄少同居易衣而出竟日而食其狀  
其私欲分與充謂之羅平中爲博士遷左中郎尋年八十餘平  
帝時爲國三老時波進見賜以几杖高士傳



銅印



玉印



石印

摩挲字爾谷號雪菴長洲人畫花鳥法宋人紙本萬曆間人  
竹溪別業在黃泥灘許富孫孫通政樂善復清適志齋全其地  
名田鄉志



石印



銀印



銅印



品印

NATIONAL CENTRAL LIBRARY, TAIWAN, R.O.C.

TIFFEN Color Control Patches

Blue Cyan Green Yellow Red Magenta White Black

印章一造初尚文何數見不鮮黃山程穆倩述以詩文書畫奔  
走天下偶然作印乃力變文何舊習世翕然稱之高自矜許不  
輕為人作人索其一印程歲始得以是頗爲不知者詎屬然穆  
倩不爲意也

明人集



文休



石印



銅印



銅印



牙印



杜華字履男有隱居古狂青霞亭長之號丹徒人古籍京師詩  
學經史及諸子集錄兼造士不第遂絕意進取爲支奇古詩精  
確通六書



銅印



玉印



石印

香溪作於惠香草堂  
時乙未八月既望



徐樂燕都無終人也上書曰臣聞天下之患在于土崩不在瓦解秦之末世是也陳涉無千乘之尊尺土之地非有孔曾墨子之賢劉宋靖頤之富也然偏袒大呼天下從風此其故何也由民困而主不恤下怨而上不知俗已亂而政不修此三者陳涉之所以為資也此之謂土崩也

教竹誤

金印

尹子製

石印

銅印

銅印



銅印



銅印

TIFFEN Color Control Patches

元鼎四年以雅俊侯張廣國爲太常百官表  
顧德輝字仲英崑山人家任素封輕財結客豪宕自喜年三十  
始折節讀書購古書名畫裝丹秘玩策刺業于書徑西曰玉山  
佳處晨夕與客揮酒賦詩其間四方文學士河東張翥會稽湯  
維正天台柯九思永嘉李孝光方外士張禹子彥成奇元璞輩  
咸主其家國地臺榭之盛圖史之富遠近絕一時府志

玉山草堂

水壺室



銅印



牙印



文休

石印

揭法字伯防侯爵子以崇禎秘書郎選國史編修官歷官至蕭

政廉訪司事守建寧

州志

任炳字文休寧人其先人官京師虎文又燕產也於書法得有  
家學焉甲申以後草家南還僑居武林見朱修能印譜即傲之  
一捉蠟筆即能度越其妙再遊維揚遇程子穆稱彼此出印譜  
相證穆倩敬服據其手曰始吾自以為或喻者今見子則此事  
當與子分任之虎文笑曰子既以此得名矣吾又狹其美吾不  
為也

建寧

天許祥簡人



石印

牙印

銅印



卷六

陳仁錫字助鄉長洲人父允堅為醫乙未進士除諸盛知縣邑  
用沃瘠溫珠而起科均則尤堅履敬丈量高下其額民困以廉  
卒于官仁錫哀毀骨立貯博一縣所受天恩壬戌殿試第三人  
入翰林每進講多所規正會璵璠始職書欲仁錫作詩詞堅不  
屬草則繕歸崇正初起原官於南京國子祭酒好古博洽著書  
甚富卒諡文莊

江甯  
述本

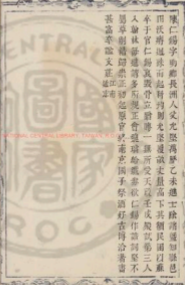

NATIONAL CENTRAL LIBRARY, TAIWAN, R.O.C.



銅印



石印作

石印



石印



銅印

馬



張正鶴浙江秀水縣人嘉靖辛酉舉人隆慶辛未進士歷官  
中興志



石印



鈔金印

寶貴新秋丁亥年  
刻于鑲梅軒



銅印



品印

卷三



程孫夫字文海號雪樓廣平人官至翰林學士承旨封楚國公  
諡文憲世以文學知名寔有王臣節字體亦純正大抵飽學  
備流下筆處皆合書法茲陶次然也才工大字會要

國立中央圖書館



銅印



文

品印



石印



銅印

戊午臨陽製于翰  
風雨履歷陳黃

TIFFEN Color Control Patches



宛印



石印



銅印

吳裕字公裕莆田人瑛曾孫遜經有名創義所以來多士立爲  
 五規曰修身謹行立志抗節苦心經術何意世務暇日收功既  
 沒皇甫泌益之曰義成逸士吳韻

真賞齋

竹石以清

TIFFEN Color Control Patches

Blue Cyan Green Yellow Red Magenta White Black

30-Color

宋治間人稱何李謂信陽何大復景明慶陽字空同壽陽何十  
三舉於鄉十七歲進士僕既負義終提學副使年三十有九李  
數以危言勸禍爾毅不從未免有尚氣傲物之語官亦提學副  
使詩經杜子美壽五十八與子美同難下吏四次而晚景富侈  
享用逾於子美與大復論詩不合絕交亦其尚氣之過歟



銅印



銅印



牙印



銅印

吾鄉有定菴公時中家居時有林向陽者來兩公留飯從容談  
笑時因問曰賢輩何字林對曰字茂春公極稱曰子不見朱文  
公名嘉陵雖遜乎子名向陽又說茂春覺專在狂處一處不可  
不思也附公見

六十二卷主人



玉印



庚印

深衣  
清  
玉  
牙  
印

牙  
印



品印



銅印



鏡印



石印

胡存道字師善諸暨人泰定進士初弋中從弟也至正丙申春  
 監司舉爲松江府學訓導是年四月苗寇至將焚學宮存道曰  
 吾所以不去者爲學守也當與俱存亡遂叱之曰若寧殺吾學  
 不可毀也兵怒殺之先是存道以死自許題詩於壁曰領糧來  
 司教臨危要致身及難果守死明正統中祀於先賢祠附註

TIFFEN Color Control Patches

Blue Cyan Green Yellow Red Magenta White Black

汪都字漁海婺源人為溇州吏目工書畫文詞而畫尤絕技晚  
年以雙筍代筆山水人物悉染鵝黃

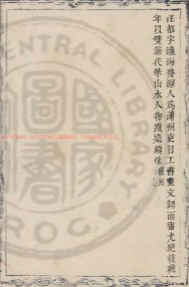

NATIONAL CENTRAL LIBRARY TAIWAN R.O.C.

全建基印

石印



銅印



堯印

百衲集卷六



TIFFEN Color Control Patches



詞苑集古印壽卷六終



品印



銅印

陸潤玉號夢菴隱居北郭得學好古不妄言動工於吟咏與夏  
澹與遜王桓陳麟彭思禮郭用當輩結爲詩社相倡和有夢菴  
集行於時

TIFFEN Color Control Patches





國立中央圖書館, 臺灣, 中華民國



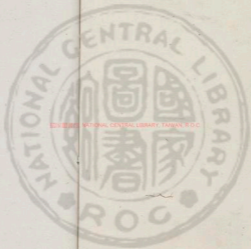

國立中央圖書館 國立中央圖書館, TAIWAN, R.O.C.



INTERNATIONAL CENTRAL BUREAU OF CRIMINALISTICS

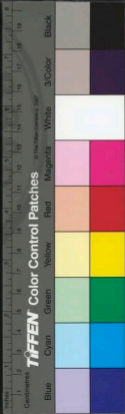

INTERNATIONAL CENTRAL LIBRARY THROCKMORTON

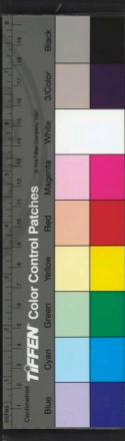



國立中央圖書館, 臺灣, R.O.C.



詞林集古印卷七

新安汪啓泮荃葭



寶蟾印



銅印

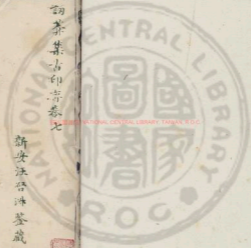

李忠字仲都東萊人也元始中以父任爲鄆野中散十人而  
忠獨以好禮修潔用王莽時爲新得屬長郡中成敬信之建武  
二年封中水侯十四年三公奏傑爲天下第一遷漢章太守病  
去官西錄漢書



連城

石印



犀角印



銅印

國立中央圖書館藏

TIFFEN Color Control Patches



沈榮字民諸善其草書十三父母俱亡兄度遠戍獨閉戶讀父  
書疑疑輒走父執問辨之家貧無楮日懸腕書壁筆力進大進  
鄉人遣子弟從游時方至塢坐上座較然設教皆有成法太宗  
皇帝賜精文翰與兄度同事秘閣授中書舍人於時詔仿諸學  
士以下進書之獨榮兄弟書上視之加喜焉時度爲學士榮侍  
讀時人咸以大小學士胡焉

松江府志

銅印



品印



石印



銅印

TIFFEN Color Control Patches

楊雲翼字之美樂平人明昌五年經義進士第一人詞賦亦中  
乙科事母孝與人交款曲用客處詳雅而能以大節自任南渡  
後二十年興禮部開闢公代掌文柄時人號楊超而公以後輩  
自處不敢當意中外蓋其旦暮久相竟以足疾不果正大五年  
八月終於翰林學士年五十九諡曰文獻

中譜



品印



牙印



銅印

國立中央圖書館

TIFFEN Color Control Patches

通一柱字無雙一空木公備居京口少有詩名為諸生與鎮江  
章詒相引重崇正五年唐世孫好詞賦起高明樓擬于屬地覽  
圖以書幣相招再三辭之後遊襄陽世孫已立為王遣使邀伏  
一柱不得已乃往授備賦詩居留一月稱疾辭歸明年王廢同  
時在國中者皆被累一柱獨以見免得免卒有文集六卷古韻  
通改二十卷

文獻

君服作

石印

興

銅印



銅印



石印



2025 NATIONAL CENTRAL LIBRARY, TAIWAN, R.O.C.

TIFFEN Color Control Patches

Blue Green Yellow Red Magenta White 30Color Black

璣字君瑕精法研雅善畫山水兼工翎毛及水墨花竹筆  
致奇貴精于摹印存吳門文氏伯仲間人品高潔不趨榮利士  
論多之上尚

徐子遠字聞公蘇江華亭人崇正十五年舉於鄉明年下第歸  
遂自浙入闕唐王以爲兵科給事中唐王敗利入甌西赴交趾  
間關水道備歷憂患居一年而病卒表屏



銅印



堯印



玉印



表德明字彥明荆襄人至正間尹萍亭趙康將白波子肯化之  
衣粗食淡終三年無怨色會指場繼正爲捫道愛禪錢交爲刺  
捫字頌于郭門曰公平廣明君儉慈讓云五州志



銅印



銅印



石印

全賢法古

CENTRAL LIBRARY, TAIWAN, R.O.C.



唐琦字廷美上海人景泰二年進士授南京禮科給事中陞  
州府知府有惠政只甚德之轉湖廣參政分按判表還山西布  
政司丁母憂服闋改雲南等處左布政宏治五年以建儲詔復  
故官致仕七年卒歸祭葬如例



唐琦印



銅印



銅印



石印

TIFFEN Color Control Patches



申時行字汝潛長洲人嘉靖四十一年進士第一授修撰掌翰林院事萬曆五年中禮部左侍郎改吏部時行以文字受知張居正適居不立能異居正支之六年三月居正將歸奏文請廣閣臣遂以左侍郎兼東閣大學士入預機務進禮部尚書兼文淵閣學士太子少傅吏部尚書建極殿前道州



石印

海為軍刻丁  
城東堂



銅印



玉印

江准之

月本集  
卷之六



全龍漢字雙南萬歷丙辰進士授行人與同年魏給事大中黃  
御史翁素互相砥礪以清介自持天啓甲子擬銓郭遵瑞船先  
羨假歸著焚香錄見志丙寅魏黃被逮罷兼謀納靈懼多方營  
護等陞文選除戶部選滄浦與權要左引病乞歸已歷京堂降  
補國子監助教壬午陞南題部主事吏部考功郎中

精忠



銅印



石印

書法何家



品印



銅印





張彥字士謙吳縣人少長京師登承樂乙未進士選庶吉士授  
中書舍人轉大理評事與修宣廟實錄書成遷翰林修撰進侍  
讀學士入內閣典益務正統末瓦土木之難謫贈翰林學士  
文僖直隸州

綠松石印



銅印



銅印



玉印

NATIONAL CENTRAL LIBRARY, TAIWAN, R.O.C.

TIFFEN Color Control Patches

吾周世居華亭縣之三十八保地名周家漢里周氏今觀志說  
漢爲草萊去里字則志之誤謬也土產芡實甘藷香薷甲子常  
賜余嘗笑謂使唐元宗見之則所云軟溫新割鷄頭肉者其消  
魂更增百倍也



牙印

趙松雪法法  
徐賓



玉印



石印

尹子作



太傅新樂侯贈太師恆國公劉忠壯公文炳字洪鈞共先海州  
人以靖難功爲和議子戶籍任瑪後遷宛平德園公應元之孫  
新樂伯效禮之子楚愈上子萬歲山驍射文炳與駙馬鞏承國  
日侍左右論翰墨而家丁趙輝京師無應者及外城破上曰能  
爲朕一巷戰乎而臣曰今止臣等數騎耳何以戰于是君臣相  
向哭候與朝馬名級數十騎見第中火起下馬投井顯其影乃  
成服曰此軍中不可見皇上地下帝廷殿不得得他冠而小製  
之乃得冠也後井死



銅印



品印

漢布



玉印



銅印

TIFFEN Color Control Patches

Blue Cyan Green Yellow Red Magenta White Black

李亨五字元美嘉慶入天啓壬戌舉試中式崇正戊辰進士選  
武學教授選國子監士庶南京工部主事政兵部員外由耶中  
川知寧國府有雪園遺草小傳

NATIONAL CENTRAL LIBRARY, TAIWAN, R.O.C.



石印

己未六月  
選之子製



王印



銅印





宛印



石印

汪開家

周希度字公遠隱士裕元子工楷篆亭親以掌聞  
江府志

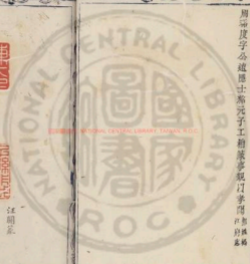

陳天章字明之號月龍鳳陽盱眙縣人由進士官至太僕少卿  
 善畫有雲湖之社能詩尤工行草書  
 尹尹子嗣黃山人家與東時其同里人詞客程孟陽亦家夢塘  
 頗爲尹子延譽于四方以故其手製長爲時流所重子忠度亦  
 以此名尹子舊名以陽字吳叔然得讀少嗣時少自怡之語人  
 曰吾得漢狂蜀詩合名問題更今字云明人傳



石印

宋度



銅印



銅印



玉印

李廣隱而威，能以良家子從軍，擧胡用，善射，文帝曰：「惜廣不  
逢時，令當高祖世，破戶侯，宜足道。」景帝即位，爲上谷太守，數  
與匈奴戰，屢于素調，廣賢令曰：「得李廣必生致之。」說曰：「漢飛將  
軍避之，數歲不敢又界，廣出獸見，草中石以爲虎，而射之中，石  
沒矢，前漢書本傳。」



銅印



品印



牙印





葉素字尚文青田人總買任訓導致任事父母以色養友兄弟  
白首不二身若不緇衣而是非可否卓然不可易與陳中洲同  
學亦同志勉崇如



NATIONAL CENTRAL LIBRARY, TAIWAN, R.O.C.



安城印



蓮元

石印



銅印



宏度

石印



銅印

列  
卷  
七

一  
七



TIFFEN Color Control Patches

封籍字尚制說慎花嘉定人景泰開成賈官東平州同知善象  
雖亦能行草書定

新少源

銅印



牙印



品印



銅印

NATIONAL CENTRAL LIBRARY, TAIWAN, R.O.C.

TIFFEN Color Control Patches

Blue Cyan Green Yellow Red Magenta White Black

林子明說東岡分水人月泉吟詠第十六名白得玉華吟客詩  
本館



張煥印



銅印



光印

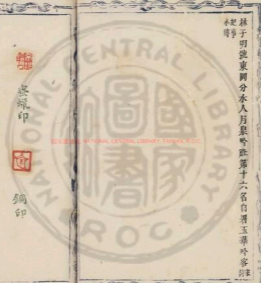

2025 RELEASE UNDER THE PRESERVATION ACT



廣陵李正字昌祺河南左布政使爲人耿介廉潔自始任至尉  
老終一致故老逆列先賢祠中正猶以嘗在窮瘁餘語不得與  
正爲他詩之尚多有運變等集行世其後高誦誠謬而四首至  
正妓人行亦大襲前人雖無作可耳天順



銅印



品印



玉印



銅印

詞林典故卷之四

七

2025 NATIONAL CENTRAL LIBRARY, TAIWAN, R.O.C.

TIFFEN Color Control Patches

ColorChecker by Munsell Color Services Lab

Blue Cyan Green Yellow Magenta Red White Black

誠恐爾字晉叔長與人萬歷庚辰進士風流任誼官南園子博  
 士每出必以棋局蹴球歸于車後又與所歡小史衣紅衣並馬  
 肉厚臺門中白簡監官時南海唐伯元上書議文廟從祀恭維  
 石經大學與晉叔偕疑何日出明湯若士為詩云却笑唐庄同  
 日貶一時徽毅竟何云森林至今以為笑談明詩



玉印



鍍金印



石印



沈宦字舜臣號厚峰嘉靖己丑進士滿廣乘政加太僕寺卿和  
易坦蕩真有蘇長公風味遇兒輩走卒亦禮熙然仁愛之每早  
起即作詩寫字前取印拈碎石作盆池小景令人悠然營有林壑  
之想終日無一俗事在心終年無一俗客到門書錄

銅印



玉印



牙印



銅印

2025 NATIONAL CENTRAL LIBRARY, TAIWAN, R.O.C.

TIPPEN Color Control Patches

Blue Cyan Green Yellow Red Magenta White Black



曹漢策

石印



銅印



銅印

張亞字仲敏號漢雲吳郡人嘗從黃冠遊若畫竹作釣鞋法妙絕當世山水學巨松竹則不虛畫史



NATIONAL CENTRAL LIBRARY, TAIWAN, R.O.C.



翁鴻表字一獻號水因以天啓甲子舉浙江第一乙丑登進士  
殿試讀策疑第一甲第一名數日矣忽閱卷誤入分册字乃易  
之舉業自薦歷乙未後時將最庸稱主司患之鴻業始創為警  
匪聞雜以子史文體大授天下靡然從之號曰翁姜體謂鴻業  
及同年生姜思唐也

良志



銅印



玉印



品印



銅印





牙印



銅印



光印

景定三年詔以買似道有再造功遂以集芳園及繕錢百萬賜  
 之因故思陵舊物山之故曰係遂風月見天地心水之濱日琳  
 瑯步歸舟過名之曰後樂園西

NATIONAL CENTRAL LIBRARY, TAIWAN, R.O.C.

TIFFEN Color Control Patches

Blue Cyan Green Yellow Red Magenta White Black

詞苑集古印奇奉七終



銅印



玉印

賈應春字東陽真定人嘉靖二年進士授南陽知縣遷和州知  
州入爲刑部郎中歷知潯安開封二府後拜南京戶部尚書論  
邊垣功進秩一等旋召爲刑部尚書卒贈太子太保

漢書山人

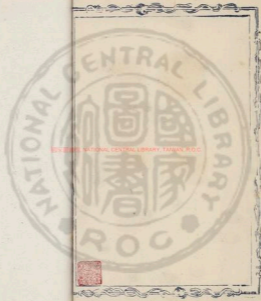

國立中央圖書館, 臺灣, R.O.C.







INTERNATIONAL CENTRAL LIBRARY TROY, N.Y.

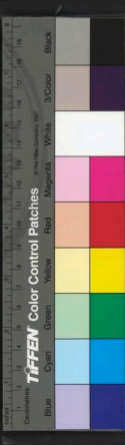



國立中央圖書館 臺灣分館





用宣氏家  
石印



銅印

初茶集古印考卷八

新安汪啓泮荃藏





李長壽以山水擅長其寫生又有別趣出入宋元逸氣飛動



銅印



玉印



銅印



石印



品印

君求作

NATIONAL CENTRAL LIBRARY, TAIWAN, R.O.C.

TIFFEN Color Control Patches

Blue Cyan Green Yellow Red Magenta White Black

簡身尤字君實陝州夏縣人志生七歲喪怙如成人聞講左氏  
春秋愛之自是手不釋書仁宗寶元初中進士除奉禮郎改大  
理評事神宗即位擢爲翰林學士安石承選帝乃拜尤召密副  
使尤辭之安石起視事允頤得請遂求去以端明殿學士知承  
典軍田夫野老皆號爲可馬相公慶年六十八盡日文正

字君實

玉印

王君實

銅印

牙印

王君實  
志仁  
藏圖書

TIFFEN Color Control Patches

徐補註字九玉號核卷少可冠建齋之孫太僕丞瑛之子壬午副榜著有核港詩集三卷詞一卷又核卷灰遺四卷更贈詩韻考就五卷與董宗伯莫秋水友善往來筆墨刻爲組墨齋法帖各二卷鄭西竹西草堂當年與客陽吟處也今爲瑯琊秀甲圖



石印

張瑛墓古



銅印



銅印



石印

宏度



吾松納刻圖書家假負白名琛選仲玉名之璞朱文豹名蔚然  
 叔偶名泰張公玉名其琛楊長翁名士修其中惟公玉不甚行  
 世余每惜之長翁住海上所刻多少不可悉數  
 惟武襄會孫父知為岸買所表明夢成公并遺腹生武買索  
 之意賴娶并曰以免後立為卿相韓公薄諸侯之誓而重其  
 贈諸侯以是耻于晉卒諡曰文通高



銅印



玉印



石印



言義集卷八

郭頤字養王壽昌人少孤貧力學從呂成公遊歷南省登進士  
甲科精于易通數學仕終軍器監主簿築室於居之南號困齋  
讀書其中屢空屢知也



品印



銅印



銅印



牙印

NATIONAL CENTRAL LIBRARY, TAIWAN, R.O.C.





堯印



銅印



品印

周尼字行之號白川吳江人宏治壬戌進士拜行人可行人孝  
宗時爲吏部尚書贈太子太保諡恭肅全集

國立中央圖書館, 臺灣, R.O.C.

TIFFEN Color Control Patches

Blue Cyan Green Yellow Red Magenta White Black

曹履字遠謙福建福寧州人系梁中以貢授三泊知縣調弋陽  
有善政卒于官民感之爲扶柩歸合葬



銅印



石印

書法家



石印

王格林製



銅印

NATIONAL CENTRAL LIBRARY, TAIWAN, R.O.C.



王昌一名郎趙國常韓人素爲卜相工明星歷常以爲河北有天子氣時趙穆王子林好數任候於趙魏間多起瘡疥而寫與之視善和王弄爲位長安中哀自稱成帝子子與者弄殺之寫緣是詐稱與子與云

解錄後漢書本朝



銅印



銅印



銅印



石印

此八字針刻此重九  
五系體亦佳不榮考  
也亦實中款爲  
香光刻文 何震

NATIONAL CENTRAL LIBRARY, TAIWAN, R.O.C.

TIFFEN Color Control Patches



袁頌字幾卿少習數十歲能爲文稍長益事博學文秘紀日  
討尋不厭聞有異書必奔走求之併金懸購至朋友爲贊弗惜  
也正德丙子舉於鄉以母病不赴公車迨二十餘年遂以自老  
平生名教爲急口不言財利事始其名



光印



鏤金印



牙印

盧世濬字德水別號紫房山東德州人天啓乙丑進士授戶部  
主事知世作亂鎮仕赴意請歸養母母歿服闋諭禮部旋改衡  
史起視漕運移疾歸遂徙平原自號南郭病叟有母水園等集  
詩錄世濬  
與小傳



牙印



銅印



銅印



石印

李長吉詩句  
夢侶社兒爲了良伴詞

NATIONAL CENTRAL LIBRARY, TAIWAN, R.O.C.

TIFFEN Color Control Patches

王夢衍字香夏杭州人出家爲道士受知晉邸後以宏文副簿  
辨德其人晉領壽之開元宮浙省都事劉時中者名士也僕卒  
貧無葬躬往弔之哭厲共遣孤舉其柩葬於總管無典已壽穴  
相近春秋祭掃不<sub>缺</sub>缺



晶印



石印



銅印



牙印

NATIONAL CENTRAL LIBRARY, TAIWAN, R.O.C.

TIFFEN Color Control Patches

徐江山字六樹正德辛巳進士官備寶卿性耿直敢言夏官與  
曾悅受禍無敢自其克者江山首上疏申救陶仲文復朝用以  
方術得幸江山力辨去奸雖數期上怒然心知其不可勿為辨  
又遇恩繫獄中子行可刺血寫疏自縊賜下江山力贊通政為  
引奏得末減其好義如此

嚴志



石印



銅印



品印

2025 RELEASE UNDER THE NATIONAL CENTRAL LIBRARY, TAIWAN.

TIFFEN Color Control Patches

王鑿字濟之吳縣人咸化十一年進士自稱修歷官吏詔右侍  
郎正德元年入內閣進戶部尚書文淵閣大學士加少傅改武  
英四年致仕嘉靖初還行人存問將召用而卒諡文恪明詩小傳



領印



石印

甲午秋余  
白生某



玉印



銅印

王鑿字濟之吳縣人咸化十一年進士自稱修歷官吏詔右侍郎正德元年入內閣進戶部尚書文淵閣大學士加少傅改武英四年致仕嘉靖初還行人存問將召用而卒諡文恪

王鑿字濟之吳縣人咸化十一年進士自稱修歷官吏詔右侍郎正德元年入內閣進戶部尚書文淵閣大學士加少傅改武英四年致仕嘉靖初還行人存問將召用而卒諡文恪

NATIONAL CENTRAL LIBRARY, TAIWAN, R.O.C.



自唐黃之後詩人無逾康簡齊其詩無簡古而發稜嶮遺蘊銷  
康之亂崎嶇流落感時恨到頗有一飯不忘君之意如涼風又  
落南宮木老馬孤鳴北州乾坤萬彙雙鬢臣子一滿今五  
年天翻地覆傷春色齒齟頰童冠聖時近得會恰消息否稍傷  
列藩路岐寬東南與大成何事終藉切絲作詩匪說涉此日西  
風冷誰折黃花寄兩宮皆可味也

王紫

菟印

玉印



牙印



文震孟字文起吳江特謫之曾孫生而奇偉射稜上指日光射人與世所得文信國像無異年五十始成進士為其廟改元之歲廷對大庭天下嘉正初年拜禮部左侍郎兼東閣大學士謚文肅書蹟遍天下一時碑版署額與特謫均文氏



玉印



銅印



銅印



三格

石印

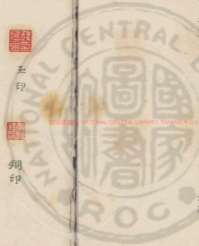



玉印



銅印



石印

汪子子製

發應金字而介一字仙上嘉興縣學生城破走村屠游兵療郊  
野見其髮未鬚剃遂見殿有古處堂集明詩錄

言子集卷八

十六

初...  
...  
...

...

NATIONAL CENTRAL LIBRARY, TAIWAN, R.O.C.







司空圖字表器成通求羅進士傳宗時異選中書舍人景福中  
拜諫議大夫不赴再以戶部侍郎召身兼兩數日即引去昭宗  
在華召拜兵部侍郎以是疾固自乞乃聽還圖居中佐山王官  
各自目為前辱居士書本傳

羅直經  
馬

辛卯三月  
丁亥印

石印



玉印



銅印

TIFFEN Color Control Patches

Blue Cyan Green Yellow Magenta White Black

黃琦素子兵長餘姚人萬歷四十四年進士除寧國推官擢御史會吳中詔旨母素欲效楊一清誅劉瑾用李實為張承傳郎烏程沈演家居奏記其賢曰事有跡矣于是日遣使漕河實取其空印自疏入尋素等七人姓名遂被遣使省至蘇州尋素聞印因服詔吏自投諸獄賦詩一章遂死年四十三崇正初贈太僕卿麻王時起諡忠端

印本傳



堯印



銅印



銅印



石印

尹子裝

趙官尤字凡夫太倉人卜居寒山所著書幾數十種尤專精字  
學說文長箋其所獨解也

吳縣志



沈子製

石印



銅印



銅印



晶印

2025 NATIONAL CENTRAL LIBRARY, TAIWAN, R.O.C.

TIFFEN Color Control Patches

Blue Cyan Green Yellow Red Magenta White 3/Color Black



玉印



石印

光仁



銅印

樹耳璣子世奇宏治辛酉舉人官建昌府通判歷

NATIONAL CENTRAL LIBRARY, TAIWAN, R.O.C.



元臣字忠甫萬曆三十二年進士授中書舍人尋卒元臣學  
無所不窺其於經濟每問一書必勞肌解疾吏取鈞元其為古  
文辭經營艱苦會意斤至千言立就文場戲

高子初夏錫月  
唐子可良印



石印



銅印

宏度



銅印



石印

NATIONAL CENTRAL LIBRARY, TAIWAN, R.O.C.

TIFFEN Color Control Patches

言... 卷八

三三

朱博仕俊人初為縣功曹性廉儉歷陽雲陽平陵長安四縣  
令累遷冀并二州刺史行部決遺如神後為左馮翊官至大司

空代孔光為丞相封陽鄉侯

李顯字崇樹樂清人正德戊辰進士知蘭縣政聲藉甚擢御史

廷北歲寒復豪右侵地出沒貴州時都勻苗賊猖獗前官調度

失宜時疏劾去宣布威絕擄其巢穴亂遂平屢疏請武宗回鑾

陳止遼關鎮守世宗初中貴多誣毀廷臣抗疏救解羣奸切齒

昌守進安順州調蘇州以政最歷巡撫南鎮都御史督大理都

內志



銅印



牙印



虎印

THE NATIONAL CENTRAL LIBRARY



王學字程輝餘燠人咸化辛丑進士第一宏治中內侍李廣有  
麗華爲日講官嘗講大學衍義至出李陽精結張后喪裏用事  
爾時則則勉少選思左右皆結謀正德初受璫專權士大夫爭  
走其門華時爲總司侍郎獨不狎子守仁論埋大怒出爲南吏  
若尙書尋令致仕

於廷



玉印



銅印



銅印



牙印





牙印



銅印



石印

書法何三

王修字叔治北海營陵人先母以社日亡哀哉郡里世修成念  
 母哀甚郡里聞之為之罷社年二十游學南陽正張奉舍奉舉  
 家得病無相視者修親隱恤之病愈乃去初平中北海孔融名  
 以為主簿守高密令舉孝廉修讓郡原融不取

王修傳

三



沈襄字小霞山陰人父青霞先生鍊以錦衣經歷勸嚴嵩論戾  
繼又中以危法論死襄亦擲危及嵩敗竟以舊補官仕至憲守  
善畫梅花霜枝雪幹風骨峻峭自是清流之爭

銅印

品印

玉印

銅印

TIFFEN Color Control Patches

Blue Cyan Green Yellow Red Magenta White Black

吳琚字若父憲晉王后姪大寧郡王益之子性寡者好日臨古  
帖以自娛字類宋南宮以詞翰被遇孝宗非它族屬比嘗作蠟  
竹坡石鼎不俗自號雲壑尚書郎從仕者但學士慶元年開  
以撰安符度使留守建康遇少保諡忠惠



牙印



銅印



銅印



玉印

EX LIBRIS NATIONAL CENTRAL LIBRARY, TAIWAN R.O.C.

TIFFEN Color Control Patches

ColorChecker by Munsell Color Services Lab

30 40 50 60 70 80 90 100 110 120 130 140 150 160 170 180 190 200

Blue

Cyan

Green

Yellow

Red

Magenta

White

3-Color

Black



陶印



牙印



銅印

錢買字為方波澗洲善畫山水人物尤兵所長余嘗見其仿唐  
伯虎大幅噴噴堪異而徒畫亦往往出入文徵仲太史詩中

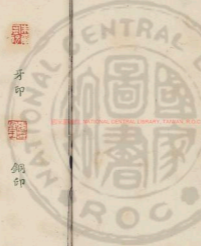

詞林集古印奇卷八終



大畫作

石印



銅印

吳伯典字福生宜城人萬歷癸丑進士除戶部主事由郎中出  
為浙江布政司參議遷廣東按察副使有奏箋齋集明詩餘

TIFFEN Color Control Patches

Blue Cyan Green Yellow Red Magenta White 3/Color Black



國立中央圖書館藏

Handwritten Chinese characters, likely a library accession number or date, written vertically on the right edge of the page.





國立中央圖書館, 臺中, 中華民國



INTERNATIONAL CENTRAL LIBRARY THROUGH D.D.C.

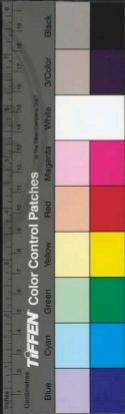



1952 BRITISH NATIONAL CENTRAL LIBRARY THROMBOSIS D.C.C.

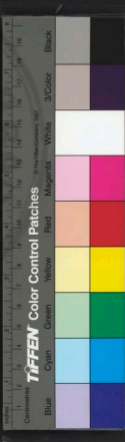



國立中央圖書館, 臺灣, R.O.C.





貴元祿字無學鉛山人南大侯那克年之子也我為故相家之  
貴公子而無學術讀書刻甲秀區隸前以好尚同遊海內名  
士輸勝者推交館與會同起聞史稱鄭莊假孫以過石明時



銅印



玉印



堯印

TIFFEN Color Control Patches





銅印



石印  
大休



品印



銅印

陳僕字君和永嘉人居建牙鄉事親孝養備至喪喪重禮五世  
不異爰至道二年郡守何蒙上其事太宗嘉之旌其門曰孝門  
賜其母李氏粟和位也

EX LIBRIS NATIONAL CENTRAL LIBRARY, TAIWAN, R.O.C.





李澆字長衡嘉定人萬歷三十四年舉於鄉工詩著書尤精  
繪事天啓初會其北上抵近郊聞警賦詩而返遂絕意進取  
身文苑

銅印



石印  
壬寅冬月  
李澆

石印



銅印

THE NATIONAL CENTRAL LIBRARY, TAIWAN, R.O.C.

TIFFEN Color Control Patches



主臣之名成于國博而馳于朝中司馬秩中在留都從國博得  
瘦石百以半島國博以半信主臣威之微中意甚得曰無以報  
數由歸作金僕石蓋注塞土于是主臣得交朝紙編歷諸事  
大將軍而下皆以得一印為榮金且滿復歸其主承恩信  
舍性好賓客扶幾寸絨而食客恒滿座明克工  
徐福茂陵人宜朝三上書言霍氏奢僭後賜卹十疋運為郎

木印

石印

銅印

甲申秋  
上正作





姜啓字東白號晚菴南能言卽道佛典父母異之命禮永茂院  
主爲淨脣屏跡流山窮日夜課經共不輟永樂七年主帥之廷  
監寺逾年爲副都綱名修永樂大典校大藏經賜金錢僧伽黎  
服雖離父母而養生送死率從厚與又弟孫友愛云正統八年  
示寂歸葬于龍山博誌其瑜有七



玉印



石印

書名



銅印



銅印



石印



銅印



石印

尹子象



石印



銅印

林長戴福州府長樂縣人工詩文章書畫琴尤精書與王羲高  
二陳亮往來自號琴樂子棟有琴歌贈之書

TAFEN Color Control Patches

Blue Cyan Green Yellow Red Magenta White Black

黃道周字幼平漳浦人天啓二年進士授編修羅王監國拜禮  
部尚書市部亡見唐王聿鍵于衢州王以道周爲武英殿大學  
士戰敗被執監刑過東華門坐不起曰此與高皇帝陵寢近可  
死矣監刑者從之學者稱爲石齋先生

鄭錄附  
史本傳



銅印



石印



晶印

TIFFEN Color Control Patches

李日華字君實嘉興人工於詩妙於書精於畫由制科歷任至  
太僕卿浮湛仕隱家食爲多其於宦况泊如也嘗自題畫云畫  
成未疑將人去茶熟香盞且自看其風調可想矣所著紫柏軒  
雜錄及畫錄諸編均見



王孫  
石印



銅印



銅印



石印

李日華



李豐字安國建寧人教術尉候子也黃初中以父任名薦軍始  
爲白衣時年十七八在鄉下名爲清白輩別人物海內翕然莫  
不注意後隨軍在許昌聲稱日盛漢書



銅印



玉印



外史家  
牙印



陸澄字元靜歸安人始謁文成於留都後憚儻自以爲不足其  
記文成語百云持志如心竊一心在痛上豈有功夫說聞語香  
聞事已而欲屏絕文字專於學文成曰使我果無功利之心雖  
與朱運本何往而非實學何事而非天理况子史詩文之類乎  
願一洗俗見還復初志其後以多病從事養生

分行人  
私考



牙印



銅印



銅印



石印

程氏製

TIFFEN Color Control Patches



銅印



牙印



玉印



石印



銅印

程遠字穆傳新安人寫山水著粉有本圖增廣

TIFFEN Color Control Patches

Blue Cyan Green Yellow Red Magenta White 3/Color Black



牙印



銅印



石印

甲戌秋于子純香子  
符印北



銅印

東漢有長社侯國屬緱川焉又後魏太武封王慧龍印也

NATIONAL CENTRAL LIBRARY, TAIWAN, R.O.C.







石印



銅印



玉印

俞恩字天錫錢唐人號江都居士善畫人物花鳥性質直疎野  
不喜治生插藥移時輒止故其畫數佳而所傳不多兩新名

TIFFEN Color Control Patches

何侍御淳之字仲雅金陵人風流文采不以矜細自居畫品甚  
偶尤爲流輩所推顧太史起元語之云仲雅偉大夫性類此好  
畫高林王臺趙綱皮全閻乘蓮入新未捐名實多所愛塵靡并  
架間風流至今在

詩史



銅印



石印



品印



銅印

Color Control Patches

黃道周號石齋晉江人博通士第工山水人物俱臻其妙凡繪  
古人皆有題跋精神無不重之其字周密歷朝畫史

黃道周印

牙印



石印



銅印

己丑春日西湖聽雨後  
常法先生篆 未錄



銅印



玉印



TIFFEN Color Control Patches



林大中字和叔永康人登紹興庚辰進士侍忠肅義之薦除大理寺主簿光宗罷監察御史論事無所避知寧國府朱嘉遠書朝士曰聞林和叔入臺無一事不申的去國一節風披葉盛當于古人中求之璋宗即位遷給事兼侍講知闕門事嘉定元年六月卒年七十一贈資政學士正奉大夫諡政惠

江表



何養

石印



銅印

林

銅印



石印

TIFFEN Color Control Patches



品印



銅印



石印

辨別字聖興說罕嚴難險人宋景定開兩淮制置司置富官作  
錄字極古直山水師二米畫人物師曹壽法甚麗尤作墨兒  
鐘爐等怪怪奇自出一家

明倫





銅印



牙印



石印



銅印

壬寅夏  
曹編製

湯煥字克文號碑初嘉靖乙卯舉人工書神宗時名馬翰林院  
待詔同總許光祚字靈長得疾書法時人號曰湯許以萬曆庚  
子舉於鄞知太平縣亦奇士

錢世



歐德淳畫院人能著色山水人物甚小青彩白粉烏巾黃臉不  
道毫髮又作紅花綠柳紅碧嶼一扇之間有十里光景真可  
愛也

愛也



銅印



玉印



牙印



石印

賣本法古



銅印

TIFFEN Color Control Patches

Blue Check Green Yellow Cyan Magenta White 3-Color Black



牙印



銅印



菟印

李光字季發上虞人崇禎五年進士累官司職員外高欽宗  
 右司諫高宗朝廷史部尚書除希知政事因爭和議安置瓊州  
 移昌化軍卒追復賓政殿學士崇禎 李公傳

李光字季發上虞人崇禎五年進士累官司職員外高欽宗

三

EX-2200 NATIONAL CENTRAL LIBRARY, TAIWAN, R.O.C.







堯印



銅印



銅印



玉印

范允臨字長倩吳縣人萬歷乙未進士授工部主事累官至副  
 建崇禎工書造近瑞者雖尺線寸幅悉藏弄以為拱壁與渾亭  
 畫其昌齊名後居月吉

REPUBLIC OF CHINA NATIONAL CENTRAL LIBRARY, TAIWAN, R.O.C.



徐附字子升號少湖更存齋華亭人嘉靖初及第三人授翰林院編修累遷吏部尚書建極殿大學士贈太師諡文貞

諡文貞



玉印



牙印



銅印



銅印



瑪瑙印

NATIONAL CENTRAL LIBRARY, TAIWAN, R.O.C.

TIFFEN Color Control Patches



玉印



牙印



銅印

法乘院玉芝姓富氏嘉善婦人年十四出家海鹽資聖寺好爲  
 韻語忽自謂曰出兒富爲生死嗚此何益遂誓志志學多所著  
 扣小庵

法乘院玉芝姓富氏嘉善婦人年十四出家海鹽資聖寺好爲  
 韻語忽自謂曰出兒富爲生死嗚此何益遂誓志志學多所著  
 扣小庵

611





銅印



品印



竹葉石印



銅印

張鞠仁和人精推步占候宜德同播中丞將往南粵視師無居  
 却已齋與行一日生帳中見片雲垂懸起龍震問諸潘曰事濟  
 矣已而果然會潘欲疏薦鞠仁遂去易名粵路將賦詩云有意欲  
 嘗于且酒無心去傍五侯徑



除祖仁字子山汴人至正二年舉進士第一歷官中書參知政  
事初爲太常博士來遊新安是時黃山猶有榛莽自李青蓮夜  
宿吳古梅月遊無復探奇者祖仁遠在汴雖從賈布履青履之  
興允堪感焉前賢矣故人趙汝撰詩序贈之今悉入志黃山志

三十六

瑪瑙印



玉印



銅印



EX-210 NATIONAL CENTRAL LIBRARY, TAIWAN, R.O.C.

TIFFEN Color Control Patches



孫君傳先印便錄

時先主屯野徐庶見先主先主器之謂先主曰諸葛孔明者  
臥龍也將軍豈願見之手先主曰君與俱來庶曰此人可  
不可圖致也將軍宜枉駕顧之由是先主遂詣亮凡三往乃見  
請君亮為



銅印



品印



石印



銅印



項元汴字子京號墨林嘉興人家因能賣出其精像以購法書  
 名畫牙籤之高巧於坊間其所畫山水學元季黃公謹倪雲林  
 每作鐵素自為韻語題之蘭竹松石亦入妙品詩史



玉印



銅印



晶印



銅印



石印

已印仲冬為紙老  
 者見作 亦明



詞苑集古印詩卷九終



石印



銅印

徐說承字及臣華亭縣學生著有四書文行世

徐氏泉譜





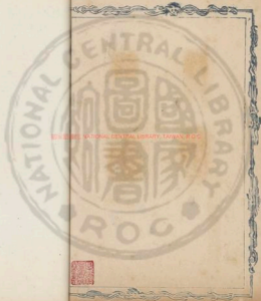

2025.08.05 NATIONAL CENTRAL LIBRARY, TAIWAN, R.O.C.

國立中央圖書館  
藏書





2025. NATIONAL CENTRAL LIBRARY, TAIWAN, R.O.C.



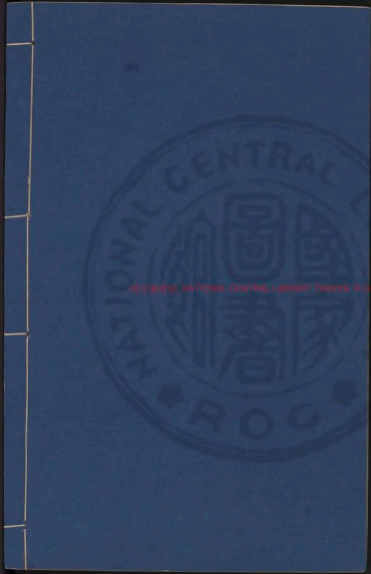

INTERNATIONAL CENTRAL LIBRARY THROCKMORTON

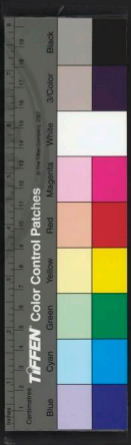

2025 RELEASE UNDER E.O. 14176

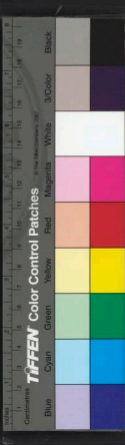

初茶集古印卷十

初茶集古印卷十

新安汪啓璠茶畝



銅印



玉印

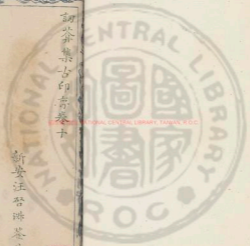



玉印



銅印



石印

夢軒居士

陳淳字道復又字復甫號白陽姑蘇人文衝山之門人也善花  
 卉乘興醉筆點提脂粉花之妍妍笑媚葉之正反飛舞人所莫  
 及山水亦淋漓瀟爽不落窠徑具乃文人之筆自是不同書法  
 行草放縱妙絕國繪

TIFFEN Color Control Patches

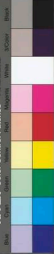

余所居近大燕其地有壽寧翁相傳爲趙松雪讀書處名讀書臺又燕溪東市有管家街相傳爲松雪夫人管氏生長地但趙晉雲樓雜說則云係吾邑菲山人未知孰是夫人工詩善畫秀靈所鍾宜後人之到處榮留其芳躅與趙松雪唐虞字惟勤庫之弟也嘗爲木渚安吉縣醫官自號半隱而印紅玉目光閃閃如畫中人善篆好飲手抄奇書異傳不惜示人

明崇禎  
葉小桐



葉小桐印



銅印



銅印



牙印

TIFFEN Color Control Patches



澄沆印



玉印



銅印

蘇洲號雪簑道人祀縣人知落施江湖嘉靖中寓居章野工琴  
善草書  
山東  
通志

TIFFEN Color Control Patches

Blue Cyan Green Yellow Red Magenta White 3-Color Black



第進光字彥吉無錫人萬歷甲戌進士異官湖廣提學副使  
銜鑑楚士愛之罷官時年甫強仕治園亭慧山號日與當世名  
公卿文士游宴其中有集三百餘卷子德基字公履負不羈才  
工詩文書畫江甯通志



石印

癸亥謝秋子  
在東閣丁秋子



玉印

即氏以及九龍宮廟柱石  
世元皇初八之祀也  
子初未刻此說之  
丁亥年



銅印



石印

卷之四



嚴順字宏裕天順間由舉人授河陽州學正丁癸服闕補定州  
高邁開曠襟抱邁邁工諷詠善鼓琴務以弦歌化人積官六年  
不遷廉愛遺唐帝如也 仁和 縣志

銅印



牙印

石印

嚴順字宏裕天順間由舉人授河陽州學正丁癸服闕補定州高邁開曠襟抱邁邁工諷詠善鼓琴務以弦歌化人積官六年不遷廉愛遺唐帝如也 仁和 縣志

嚴順之印



牙印



玉印

錢貫鏡滄洲吳人善山水人物不甚高雅而位位可親費史

TIFFEN Color Control Patches



石印



銅印



銅印



石印

此印係鑄于  
乾隆年間之居

總統字公茂號雪齋營州梅城人官至中書左丞翰林學士承  
旨益文獻其歷官政績具見名世臣事畧善草書會要



朱覺字白民初名家棟爲郡諸生性至孝家貧授徒以養父母  
頗能詩好禪理居華山中寫墨竹售之以此自給公卿罕見其  
面終陵

劉大夏字壽嘉華容人二十舉鄉試第一登天順八年進士攻  
庶吉士除職方主事明習兵事官至太子太保劉瑾欲坐以激  
變都御史屠謙言檢律劉尙書無死法瑾謾罵曰卽不死可罷  
成耶乃命戍肅州大夏徒步荷戈至大明門叩首而去錄明



玉印



銅印



菟印

TIFFEN Color Control Patches



牙印



銅印



銅印



品印

嚴廷年字次和東海下邳人也爲河南太守爲人短小精悍敏  
捷於事尤巧爲獄之善史書奏成手中奄忽如神漢書



姜師周嘗遊京師時關仲通以畫名師事焉與同寓藍瑛各拈  
正練數丈相戒止寫獨樹高柯勿用竹石映帶以楹栢椿桐爲  
題師曰當寫桐栢落筆葉翻翻得秋風長露之致見者以爲  
神品白雲花酒頌陀後傳

後傳



王楮林氏  
石印



銅印



宛印

TIFFEN Color Control Patches

嚴銘字叔敷華州華陰人父正壽以才吏更七郡終江南西道  
採訪使郅及進士第補太常協律郅守東都太廟祿山亂銘取  
神主秘于家至德初定洛陽有司得以奉迎還朝唐錄書  
會本傳



銅印



石印



牙印



銅印

NATIONAL CENTRAL LIBRARY, TAIWAN, R.O.C.







王印



銅印



石印

吾宗林寧之漢川有孟正先生者嘗扁其讀書之室曰雲水山房求派于士林諸君子詩未滿卷而先生捐館其子龍復遵求之以成其先志

汪聲民撰  
水自房蘇



得意即賦往往有奇振句士多傳誦時人稱之曰張子與清新  
雋逸老杜見之當為拭目平生尚氣節不肯婚人以教諭卒于  
官舍

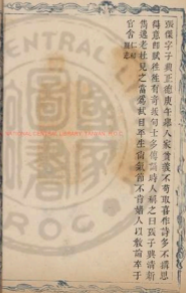

銅印



玉印



石印



銅印

為張敬自為元  
等物皆款前



重其昌字元宰華亭人萬歷己丑進士選庶吉士天啓初以侍  
講學士其修神宗實錄歷選禮部尚書崇正七年告歸卒其昌  
書畫妙天下行以已意乞文者得其手書以為三絕有容齋集

通志



璚珀印



銅印



銅印



石印



竹印

NATIONAL CENTRAL LIBRARY, TAIWAN, R.O.C.

TIFFEN Color Control Patches





銅印



品印



石印

陸樹聲字與吉林江華亭人舉嘉靖二十年會試第一選庶吉  
士授編修中外高其風節遇要職必首舉聲惟恐其不至年九  
十七卒贈太子太保諡文定

文定  
諡  
字  
明

NATIONAL CENTRAL LIBRARY, TAIWAN, R.O.C.



徐浩字季海越州人推明程有文辭張說稱其才極魯山主簿  
為集賢校理見喜兩五色鳴鳳杏愛日後來之英也進監察  
御史襄行辟幽州張守珪幕府歷河陽令

前錄府  
署本府

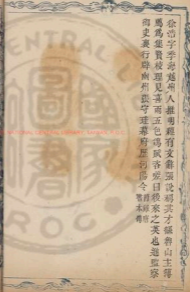

國立中央圖書館藏



銅印



石印



牙印



銅印

印字集右印存卷六

七



無心休學人隱黃山海淨卷曾破建河天福地於白嶽奉  
張暹地遺遺仙去後寄書無心許其玉八十時當來山中傳以  
大道及無心死人亦髮為尸解云黃山志

黃無心休學人隱黃山海淨卷曾破建河天福地於白嶽奉  
張暹地遺遺仙去後寄書無心許其玉八十時當來山中傳以  
大道及無心死人亦髮為尸解云黃山志



玉印



銅印



石印

香通製于  
秋永閣小

四卷集古印存卷一



趙承經字文伯號仙溪橫山人以孝謹聞於鄉里舉鄉飲黃所  
著有南園記仙溪錄南山草堂集橫塘草閣誌

趙承經字文伯號仙溪橫山人以孝謹聞於鄉里舉鄉飲黃所  
著有南園記仙溪錄南山草堂集橫塘草閣誌



銅印



石印



銅印



玉印



石印

雲道人

四庫全書

卷



古今圖書集成

十六

江來眠字本初歙縣人鄉舉知鄆縣平蓋冠定楚魯齊泗之變  
燕鑿窟聚山谷來眠草車往論擇其子弟置之膠庠疊不復返  
嘗從直指海衛山代作朱漢潤天碑文古奧為時所稱肥而款  
做鑄製遊神諸曲至今歌之詩文與王世貞汪道昆相頡頏所  
著有桃源集江甫

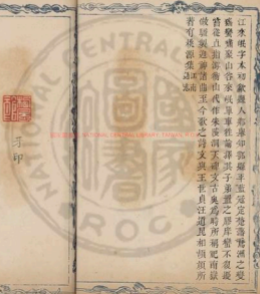

牙印



銅印



品印

古今圖書集成

十六





司馬相如字長卿蜀成都人以其爲郎會景帝不好辭賦是

時梁孝王來朝相如見而說之因病免客游梁素與臨邛令王吉相善社會都亭露邛令琴煇蒞臨邛卓王孫有女文君新寡故相如以琴挑之待從軍窮容關雅甚每文君竊從戶窺心悅而好之夜亡奔相如相如與馳歸成都薛卓前妻



雪溪  
石印



銀印



銅印



石印

司馬相如字長卿蜀成都人以其爲郎會景帝不好辭賦是

三



張素字元鶴山陽人通五經大義尤長於詩成化已酉舉人授  
河陰令以清節稱致仕歸以文史自娛著有楮泉集叙姓干文  
積蘇史詩咏物詩行世

通志



銅印



品印



銅印



石印

張素集



王則字元義自云太原人也少曉果有武藝初隨叔父魏廣平  
兩史老生征討每破功老生爲朝廷所知則願有力初以軍功  
賜白水子神武天平初顯以軍功都督荊州刺史則有威武邊  
人畏服之卒贈司空益烈懿王

真姓  
統緒

甘賜來古

石印

玉印

銅印



王則字元義自云太原人也少曉果有武藝初隨叔父魏廣平  
兩史老生征討每破功老生爲朝廷所知則願有力初以軍功  
賜白水子神武天平初顯以軍功都督荊州刺史則有威武邊  
人畏服之卒贈司空益烈懿王

2025 RELEASE UNDER THE EARLY RELEASE PROGRAM



書畫印信卷

三

陳康字叔平，號敬書，携醉墨堂并雲山不礙樓學書其中，精  
究篆籀草隸，凡二十年，而草隸尤為時重。雖簡抗，篆籀貴遊，豪  
俠題門求書，草隸扇與過，故人家有塔墨，富意解衣揮酒，累  
數十紙，從黃山翁又就發，蓬散人林，鴻高廷，雖王恭周元，諸名  
士皆有詩美之者。



銅印



雪溪堂  
石印



品印



銅印



蘇翁信齋

周天球字公瑕號幼海吳視人博學多識安貧耐學善工大小  
行書隸篆凡書畫得其趣詠數字者人能以爲寶亦喜寫蘭乃  
文人餘事耳

畫史

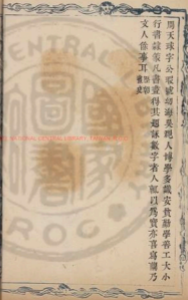

玉印



石印  
宏度



堯印



徐元春字至夫萬歷二年甲戌科孫繼鼎榜進士學士文貞公

松江府



銅印



玉印



菟印



銅印



清澤字時濟號小癡上海人有慕逸民之風終身不娶嗜香唐

古帖無不臨摹窮其波瀾之妙以能書者名一時

清澤字時濟號小癡上海人有慕逸民之風終身不娶嗜香唐古帖無不臨摹窮其波瀾之妙以能書者名一時



牙印



錢印



石印





玉印



銅印



銅印



晶印

郭少谷初不識王凌川作漫興十首中有云海內談詩王子衡  
春風坐過魯諸生後郭卒王始知爲位而哭走使千里致奠爲  
經紀其喪仍刻其遺文

說

TIFFEN Color Control Patches





石印



犀角印



銅印

劉昆字桓公，豫州東昏人。梁孝王之後也。少習容禮，平帝時受  
 龐氏易於沛人，厥資能解雜卦，知清角之操。王莽世，教授弟子  
 恒五百餘人。每春秋費射石，備列典禮，以素木瓢葉為俎豆，乘  
 孤蒿矢以射。莫首每有行禮，縣宰輒率屬而親之。後漢書  
 本傳



詞苑集古印卷十終



銅印



石印

王佐字翼卿萬歷癸未進士歷工部郎中出知南昌府轉廣東  
左布政迺免太平橋稅銀三萬兩粵人頌之尋以副都御史巡  
撫江西歷工部侍郎總理河道入爲工部尙書隨方構節事無  
不辦加太子太傅致仕卒諡莊簡



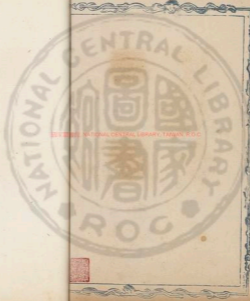

2025/08/05 NATIONAL CENTRAL LIBRARY, TAIWAN, R.O.C

言  
論  
集  
卷  
十

三





20250805 NATIONAL CENTRAL LIBRARY, TAIWAN, R.O.C.



1952 BUREAU NATIONAL CENTRAL LIBRARY THOMAS H. COC

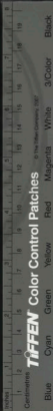

Blue

Cyan

Green

Yellow

Red

Magenta

White

3/Color

Black

INTERNATIONAL MATERIAL CONTROL LIBRARY THORON 2 DIC

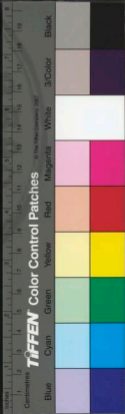

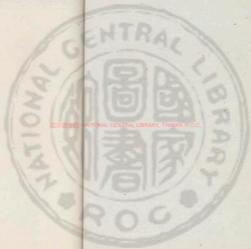

國立中央圖書館, 臺灣, R.O.C.





銅印



宛印

詞苑集古印序卷十一

新安汪啓泮

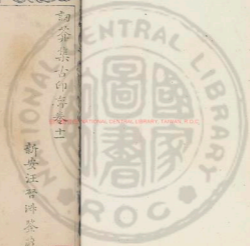



畢昌字務後承樂乙未進士歷吏部主事孟郎中官二十餘年  
清慎節一日素有雅量人未嘗見其疾言遽色遠近稱爲君子  
歷南京左通政使



竹印



銅印



銅印



晶印

NATIONAL CENTRAL LIBRARY, TAIWAN, R.O.C.



王序字宗魯建侯齊山陰人嘉靖乙丑進士萬歷中爲湖廣參  
政居官廉潔焚香靜坐靜室詩癖冲雅書法道觀有其家右丞  
右軍之效分官人



石印



堯印



金印

國立中央圖書館藏

TIFFEN Color Control Patches

謝陸字少連，歙汪，朝人。世業諸生，潛心史學。著季漢書斷，自漢獻帝起，直繼昭烈，後身尊為三朝帝紀。降魏吳二國，為世家別。袁呂諸難，為載紀。書成，而都巨公名彥，矚賀於秦。淮河上，命合院名，故伯麟。一時文彩風流，照耀千古。又取新舊兩唐書，若定唐書，藏於家。未及殺青，而卒。萬歷間，修歙志，羅城，中載黃山。獨詳國家近黃山名，共為同黃里。黃山志。



銅印



牙印



石印



吳復詩  
銅印



趨假光字凡夫太倉人入貲爲國子生豪華自喜中歲折節讀書不肯蹈常裝故廬居寒山親蘿旁手闕荒蕪成泉架室如畫園一時勝流爭造焉所著書數十種尤專精字學說文長箋其所揚前代篆書亦精絕蘇州志

許光祚字孟長

吳郡

異湯煥同規得其書法時人號曰湯許舉於鄉



堯印



銅印



香印





品印



銅印



銅印



石印

錄笠字曼公杭州人博學能詩兼工篆隸崇正中從番禺人來  
得入海不知所終

明嘉  
志



孔安國魯人孔氏有古文尚書安國以今文字讀之因以起其  
家為諫諍大夫漢書



石印

已亥冬校嘉福子  
遠家于王昭堂為  
絕老社堂兄



銅印



光印



言齊集印信卷上

漢宣帝地節二年以霍山為奉車都尉侍中領胡越兵歸降霍  
傳光  
厥恐循字習叔長典人萬歷庚辰進士授制州府教授提南國  
子監博士懋循博聞強識吸過百氏官南中時與名人覽六朝  
遺跡命題分賦或至丙夜忘者遂以沈溺中之歸朝古詩所唐  
詩所並為駢壇大觀工書法所著有負苞堂集行世張與



品印



銅印



銅印



石印



潘承圖字君懷金塘人幼嗜學切求粹宋正張聞白沙新造之  
謬因走梁溪求正於高攀龍攀龍與之講論累日遂有得而歸  
崇正元年成進士授戶部主事轉員外郎中與黃道周劉宗周  
相友善

集林  
別傳



銅印



石印

陳以是



玉印

ColorChecker  
TIFPEN Color Control Patches



竹香齋類書三十七卷明錢唐張輔輯首倫類昂行次及政事  
藝術輿地象緯等類自述云六經之書如日中天無容去取而  
史籍浩瀚難以兼覽照錄故於各史盡其菁英蓋不及雜說解  
官者詳見詳  
沈鳳超字可凡許縣人萬歷癸丑進士陞海陽縣知縣遷工部  
主事道卒明倫彙編



宛印



晶印



銅印



石印

TIFFEN Color Control Patches



品印



銅印



石印

黃澗玉字孟清五歲時母病夜不敢就寢六歲讀書所覽輒成  
 誦坐立屹然未嘗與羣兒伍十歲行道上見遺金不拾年十二  
 聞太守王公送行無飲酒禮遺學中親之因然錄其優時書于  
 冊人見所記大奇之晉書



文徵明名盛以字行更字徵仲長洲人號衡山居士實至京師  
授翰林待詔性喜畫然不肯規規模擬過古人妙蹟惟覽觀其  
意而師心自前輒神會意解玉窮微妙處天其爛漫不減古人  
行墨



品印



銅印



玉印



石印

璫之類也





銅印



朱印



石印

世壽堂在崑山周少參震家震祖壽生來景定間歷元至洪  
 武六年百有十歲鄧守魏觀行郭飲酒贈賓介之外特位老人  
 席請至郡學龐異之及題躬出棗門拜候太祖嘗召至闕庭賜  
 以酒饌復其家年百十六歲而終



文秀號南石崑山李氏出家邑之銘陞卷參法要於行中仁公



銅印



牙印



銅印



玉印



石印

文秀號南石崑山李氏出家邑之銘陞卷參法要於行中仁公  
居虎邱得言外旨有續傳燈錄日會行世虎邱



垂良器字黃甫休寧人王寅曰黃甫詩才清思暢早游吳興即  
有名稱仲問遊姑蘇一首官箴意微影離在日讀之不覺凄然  
冥坐舟流碧也



銅印



石印



石印



銅印

甲寅仲夏  
竹村金堂



初平年三月廿七日



玉印



銅印



犀角印

趙壹字元叔漢西華人也體貌魁梧身長九尺美鬚碧睛望  
之甚偉而特才倜儻為鄉黨所瑣乃作解嘲後屢抵罪幾至死  
友人救得免後漢書本傳

NATIONAL CENTRAL LIBRARY, TAIWAN, R.O.C.



唐福字性中號一菴歸安人少仰矢志求道從湛甘泉遊嘉培  
丙戌會魁授刑部主事諫獄者三必求情罪尤當以取始李福  
達忤旨罷歸請學著書垂四十款以討其心三字爲的

備林



石印

丁酉清和月雙子忌  
古齋中 六印并記



銅印



銅印



石印





郭淵字仁宏號晴狂道人江南太和人少爲博士弟子已棄去  
而竭其能于書于是南窺九疑峻衛岳輪湖建康東入吳越折  
北經汶泗弔古齊魯之墟中常帶蕭歌哨以錦衣世官謂言平  
生不任爲東卒謝却李空同稱其居業窳且不規逐民信矣  
會真史

王六書畫  
行畫世兄



品印



牙印



銅印



銅印



石印

雪漁和老竹





石印



銅印



銅印



石印

僧居易漢口人工山水墨花卉雙鉤並工詩亦成家寶號

TIFFEN Color Control Patches

Blue Cyan Green Yellow Red Magenta White Black





銅印



牙印



石印

陳庸字子村號麓峯嘉靖壬戌進士長廬茂尹冰霜勵志人莫  
 予以私入爲工部郎知惠州潮州郡事歷閩洋鹽運使所至有  
 惠政



許慎律存印信卷之

三

陳繼備字仲醇華亭人少為高才生與薰元宰王辰玉齊名年  
未三十取儒衣冠友棄之與徐生益孫結隱於小嵐山仲醇為  
人重然諾敏知覺精心深異妙得老子紫符之學莫東因王公  
雅重仲醇兩家子弟知雲爭與仲醇為友惟恐不得當也明許

玉印

石印



石印



銅印

茲此傳以印王世克之堂  
魏方蓋子氏傳則不居

印信卷之

三

NATIONAL CENTRAL LIBRARY, TAIWAN



朱月極逸其名聞溪人以善畫荷花得名所畫之傍有小池植  
荷數品於其中構亭其上終日坐觀以察荷之消長美悴苗葉  
花實容色態度力摹其真得之者以爲珍玩歲月極荷云畫於

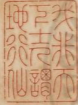

石印



牙印



銅印



蘇軾詩集卷之五

五

羅素號墨狂逸賢人嘉靖中以畫遊江右洪昌庭振花鳥設色  
寫生俱能題真山林樹石筆陣亦大傲吳偉人物亦能亂其  
吳



品印



銅印



銅印



石印

伯起製

蘇軾詩集卷之五

五



徐壽字承齡七寶鎮人父奎嘗捐貲建楊港浜石梁壽少負意  
氣甫弱冠即供闕上書自父寬後益折節好善正德中與里人  
張勳倡義珍蒲派樊楚石橋又于塘之北岸自造石梁十以運  
涇涇人不病涉嘉靖二十三年歲大儉城而歸米五百石以活  
俟民事間於朝縣以冠服

徐壽字承齡七寶鎮人父奎嘗捐貲建楊港浜石梁壽少負意  
氣甫弱冠即供闕上書自父寬後益折節好善正德中與里人  
張勳倡義珍蒲派樊楚石橋又于塘之北岸自造石梁十以運  
涇涇人不病涉嘉靖二十三年歲大儉城而歸米五百石以活  
俟民事間於朝縣以冠服

銅印

玉印

石印

銅印

書近人家



卷之二 徐壽印子卷之二

NATIONAL CENTRAL LIBRARY, TAIWAN



張雲龍山人能文章有至性母病刺骨和藥以進居母喪哀  
勤感里閭邑遇災被能任其殺割度周悉惠澤均平有可旌其  
門曰孝義同里

張雲龍山人能文章有至性母病刺骨和藥以進居母喪哀  
勤感里閭邑遇災被能任其殺割度周悉惠澤均平有可旌其  
門曰孝義同里



何素  
石印



銅印



品印



夕... 集... 印... 字... 卷... 十一

三





程孟陽舉人移居嘉定與妻子柔肅叔建李長衡善湖象三爲  
刻嘉定曰先生集孟陽浪濤松園閣詩極秀幾虞山襟重豈不  
多見余僅得其象筵王階上曰松園詩往往有畫想觀此乃如  
見其詩工換書影

銅印

品印

辛巳秋日定嘉画  
心相製

牙印

銅印



張興字君上穎川鄆人也晉舉邱易以教授建武中舉孝廉  
為郎謝病去復歸聚徒薛司徒馮翊府丞平初遷侍中祭酒十  
年拜太子少傅十四年卒於官

後漢書本傳



品印



石印



銅印



銅印



玉印

THE NATIONAL CENTRAL LIBRARY, TAIWAN, R.O.C.





品印



銅印



苑印

TAIPEI NATIONAL CENTRAL LIBRARY, TAIWAN, R.O.C.



錄一本字國瑞武進人萬歷癸未進士令廬陵以興起斯文爲  
已任建王文成祠并家鄉文苑諸公差謬名儒倡明絕學聲節  
史首與糾前狀臣視大舟食積不法得旨遣戍卓朝蕭然與林

古今圖書集成

卷一





銅印



牙印



寶璽印



銅印

豐慶字文慶正統乙未進士授兵科給事中與林聰葉盛高棅  
 等諫景帝南狩及易儲事景泰七年英宗復辟歷河南參政  
 諭月府內官不法事上嘉之限本司布政使致仕

可錄名



詞苑集古印存卷上終



銅印



石印

曹汝璽子  
初吉印中

江顯字景孚仁和人尚書灑子侍駕禮部正卿丁丑進士選庶  
吉士與同館舒芳等抗疏力諫武帝南遊受杖瘕獲請廣德知  
州兩浙名賢





法苑珠林卷之...

三





1952.08.02 NATIONAL CENTRAL LIBRARY, TAIWAN, R.O.C



INTERNATIONAL NATIONAL CENTRAL LIBRARY THROAN, S. VIC

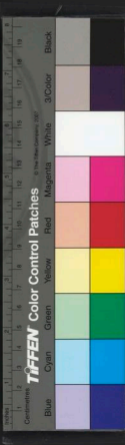







國立中央圖書館, 臺灣, R.O.C.



詢菴集古印序卷十二

新安汪啓濟鑒藏



玉印



石印

朱蔚堂





銅印



寬印



石印



銅印

孫慎行字聞樂號洪武進人萬歷乙未進士授編修妖書事  
起時幸有所呈感欲弱其狀慎行抗疏言宜存國體時論寔之  
前後以懇請冊封歸請告歸歸無建戶著書不遺一容累遷  
部侍郎列傳  
朱壽字文豹涇人萬歷二十九年武進士善畫蘭工篆刻詩  
姚壽字啟寧善畫草蟲有陳淳遺意列傳

TIFFEN Color Control Patches

Blue Cyan Green Yellow Red Magenta White Black

范九臨字長傳吳縣人宋李致仲濤之十七世孫萬歷乙丑登  
進士歷官福建秦臧先食事雲南時值鳳克作亂奔匿會城尤  
臨登陴百城防禦城籍以完致仕後討論泉石流連勝牙臨池  
尤得看人法遊道爭屬之自侍滯豐船紫養田三十頃至明季  
僅存三之一九臨復以腴田十頃佐其入人稱其善繼云江南通志



銅印



玉印



范九臨  
石印





品印



銅印



石印

陳師泰字交甫黃岡人崇正甲午舉於寒果官蘇州知府好吟  
詠書法直逼大蘇詞賦  
通志



四庫全書

五

陳昇高宗時人葛仙公碑渠開宏景撰唐開元二年陳昇正書

金石



銅印



瓦印



玉印



銅印

國立中央圖書館 臺灣分館

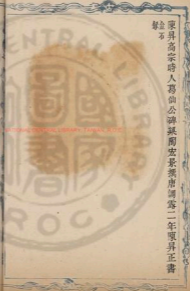

吳偉字次翁江夏人少孤貧一日與趙甲出過一道士與之荆  
東門大石上三劑乃得道士刺石出泉飲之曰二君去此技當  
名天下偉後學畫專十二科憲宗召授錫衣術頗稱符籙仁智  
顯出入境度奴說中貴人中貴彩組之孝宗登極賜印章曰畫  
狀元武宗師位名之未就道中酒死自錄名



銅印



晶印



石印

王福林



黃憲字叔度汝南慎陽人也世貧賤父爲牛醫穎川荀淑至俱  
陽遇憲於逆旅時年十四淑竦然異之揖與語移日不能去謂  
憲曰子吾之徒表也既而前至貴門所未及勞問避日子國有  
顏子寧識之乎聞曰見叔度耶晉錄後漢



玉印



銅印



銅印



秋曰製  
牙印



顧璘字華玉吳縣人宏治丙辰進士累官南京刑部尚書晚歲  
家金陵文學藉甚居都會之地處承平之世享園林鐘鼓之樂  
江左風流迄今猶推領袖嘗傳華玉在浙物色孫太初不可得  
稍用輕道衣幅巾放舟湖上冀行水得之月下有舟泊階榻下  
一僧一鶴童子盃茗笑曰此必太初也移丹竊之遂不還無因  
小辨



文休  
石印



瑪瑙印



銅印



王印



銅印



銅印



堯印

彭嶺字及叔壽昌人少遊太學有聲登嘉靖十年進士第宦碌  
 所至輒以最良時相問邊薦委謀官知政事執抗論取府非賞  
 功之地命遂巖守嘉禾以理擢名吉者沮之嚴州

TIFFEN Color Control Patches



銅印



石印



銅印



銅印

程復心字子見婺源人師朱洪範友胡炳文嘗著四書章句又  
 著纂釋二十卷以發濂洛諸儒之旨至大開行省歲其書于朝  
 薦授徽州路教授通志

NATIONAL CENTRAL LIBRARY, TAIWAN, R.O.C.



文徵明長洲人初名徵以字行更字徵仲別號衡山學文於吳  
寬學書於李應楓學畫於沈周皆父友也又與祝允明唐寅徐  
正卿輩相唱和名日益著正德末差進李充嗣萬之會徵明亦  
以獻貢生詣吏部試奏授翰林院待詔世宗立徵明修武宗實錄  
侍經筵尋領賜與高臣齒乞歸四方乞詩文書畫者接踵於  
道外國使者道吳門望里肅拜以不獲見爲恨嘉靖三十八年  
卒年九十矣

徵明  
本朝



石印



銅印



銅印



仿  
石印

TIFFEN Color Control Patches

磨希元後更名爲原字孟堪新安人兼選卷丙寅詩叟幼從父  
官勝國至洪武初爲鑄印副使後官中書舍人  
程遂字穆傳徽州人爲人高古學博思富詩文書畫皆工能篆  
尤稱絕倫正統



銅印



牙印



鑄印



銅印

TIFFEN Color Control Patches



玉印



銅印



石印

子

楊文瑞純樸子也善吟修廢以至於貧與杜公序善杜以進士  
 出爲使令楊欲往謁聞道里賈趨甚久之楚有商於吳者難揚  
 曰爲我作行舟八詠卽置以雜借不見其全集吳氏

TIFFEN Color Control Patches



玉印



銅印



銅印



石印  
于秋法

何承達字鴻卷河州人幼穎敏博極羣書嘗從三原馬理受業  
仕清豐縣丞凡五月旬辭歸所著春秋并鑑林泉偶得甘肅通志

NATIONAL CENTRAL LIBRARY, TAIWAN, R.O.C.





梁千秋雖揚人家白下余歲其人于都門以十數章托之會寇  
 變乃不得其一千秋雖何主臣起故為印一以何氏為宗華亭  
 宋初謂曰千秋于詩文輒言擬議以成其變化惜乎吾見其集  
 矣子于千秋亦云蓋千秋自道頗有佳章獨其學何氏努力加  
 餐痛飲廣馳生涯青山之觀令人愕而欲嘔耳何亮工  
 周德字伯明號貞麓廬山人安治已未進士官至南京刑部尚  
 書贈太子少保熾康侯善大書有爵山豫章風骨王法貞吳中  
惟哲像贊

事部秋月于松山子  
 呵先生家 東山何



石印



銅印



銅印



石印



到寬字文俠去農華餘人也寬嘗行有人失牛者乃就寬車中  
認之寬無所言下馬步歸有頃疑者得牛而送還即瑣謝曰慙  
負長者隨所刑罪寬曰物有和類事寧屢誤幸勞見歸何爲謝  
之州里服其不殺謂後漢書本傳



玉印



銅印

百季  
軒

石印

許崇英

TIFFEN Color Control Patches

文淑字培客衡山公其高祖父也父彦可以名行世其家道靈  
均少而受業遂以娶為性明惠所見向花與卉小異怪靈信筆  
遊樂皆能模寫性情鮮妍生動圓得千種名曰寒山草木昆虫  
狀摹內府本草千種千日而就又以共賦畫經若描畫惜花美  
人圖遠近時者填塞貴室爭女爭來師事相傳筆法如神  
許宋一名字字有介侯官諸生玉史學憲諱身者之長子有忌  
者謂其所改名犯家諱以不孝聞之學使者蓋問首寄宰乎同  
亦大可味事也遂更曰友字有介已又更名曰肅字介壽亦字  
介肅君性疎曠以吾人自命

別在工  
師人傳



石印



銅印



銅印



玉印

帝寶字國寶無錫人年十九學于江浦甚景景深器之成化二  
十年舉進士授知州其治以興教化爲務月朔會諸生於學  
宮講明義利公私之弊正誦考叔詞其政施文帝廟以詞讓  
帝口帝不新飲而稱慈從昭烈所益也雙珠



玉印



銅印



銅印



石印  
朱官家

TIFFEN Color Control Patches





銅印



石印

曹漢章



牙印



銅印

蜀漢先主及刺史車府引軍屯涪家船遺跡佐之曹操遺銅貨  
王忠厚之不克王舍康古印用





銅印



石印



宛印



銅印

視允明字希哲長洲人生而岐嶺故自號岐山又號岐指生五  
 歲作竟八字九歲能詩稍長博覽羣籍文章有奇氣當茲疾書  
 思若湧泉尤工書法名動海內好酒色奕博善新聲求書者屢  
 至多則被授得之惡禮法士亦不問生宦明史編人

NATIONAL CENTRAL LIBRARY, TAIWAN, R.O.C.





玉印



銅印



李明善  
石印

發憤字元節山陽高平人起王莽耳之後也父成江夏太守儉  
初舉茂才以刺史非其人謝病不起延熹八年太守翟超請為  
東郡封鄒晉書本傳

EX-2000 NATIONAL CENTRAL LIBRARY, TAIWAN, R.O.C.



覆其字敬字孝子嗣興于洪武初以薦擢翰林典簿宋濂為帝  
講稱其文學醇茂躬行堅毅應制諸作率皆剴旨運辭都貝外  
踴躍編述左參政嘗致一老吏於樞府丞相奏之帝手怡嘉獎

李明著工印篆摹漢法入古王英作印說千徐古道之

定本



銅印



石印  
顧景文



琥珀印



銅印





頤雅齋印信卷之三

三十一

頤雅字元方吳縣人精于字學道宦光緒試文長箋題相與訂  
考其摹古篆隸刻印章為海內冠又研影歷數造畫算刻皮  
數不爽毫髮天監志  
同郡許光祚字靈長得與書法時人號曰湯許以黃歷庚子舉  
於那知太平願亦奇士新修統州府志

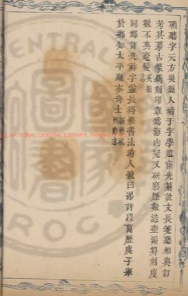

牙印



銅印



石印

頤雅齋印信卷之三

三十一



張宮論以誠初以運賈廷試船舟孫徐忽勝水有一僕吾泗是  
永歲之公已濕下般里許然竟無恙庚子公車除夕抵蘆溝橋  
同行四人皆欲天求夢公夢人贈一大盒秋觀乃金花一枝金  
花名宮花一枝者第一人也及觀唱果符其兆松籬白蠟細布  
諸徽守儀勸捐民不舉憂公深悉其弊折束白之所可得少減  
生平美言不苟惟獎借後進片長薄技無不敢錄

詩書



書法  
石印



銅印



牙印



石印

蔡懋德字維立號雲怡蘇州崑山人七歲讀大學便立志學為  
嘉賢長能文雅不敏以文名日讀先儒語錄得王文成書數日  
聖學淵源在是吾今知所宗矣袁詒



銅印



青金石印



石印

INTERNATIONAL CENTRAL LIBRARY, TAIPEEN, R.O.C.



項禮漢字孔彭元法孫亦以書畫名家貴志潔每畫以自怡  
然意有不可致雖角芒雁未嘗顧也詩與

NATIONAL CENTRAL LIBRARY, TAIWAN, R.O.C.



靈嶺印



銅印



銅印



石印



增補... 卷之...

三

程嘉燧字孟陽休寧人僑居嘉定崇正中常燕家叟以侍郎孫  
歸築耕堂悉嘉燧讀書其中閱十年返休寧遂卒年七十有  
九  
松雲山人  
明史編



銅印



牙印



品印

增補... 卷之...

三



鄧元標字爾瞻江西吉水人萬歷五年進士觀政刑部首轉  
居正父喪奪情執疏指斥入朝門過翰林吳中行趙用賢以持  
法正杖於廷血肉狼籍丞嘆曰奇男子也出神中疏上之或入  
杖八十謫貴州都均衛

東林



牙印



銅印



銅印



玉印





堯印



銅印



品印

王文敏號少岡金陵人善畫精畫社於秦淮連袂入社者皆一時名勝宋多宋元筆墨足供清賞其合毫端墨蓋有澤流者矣  
勤文

1955.08.05 NATIONAL CENTRAL LIBRARY, TAIWAN, R.O.C.

TIFFEN Color Control Patches



詞苑集古印寺卷十二終



玉印



銀印

李珍字賈父諸生將以學行著稱舉正德癸酉鄉試授四川大  
足教諭時張副使某獲玉兔屬珍作玉兔賦獻于朝後棄使者  
交薦珍或勸之行用錢曹不日就徵珍曰苟而合吾恥之  
錄江百







2025002 NATIONAL CENTRAL LIBRARY, TAIWAN, R.O.C.

詩經傳義卷之十一

十一



TIFFEN Color Control Patches

Blue Cyan Green Yellow Red Magenta White Black



國立中央圖書館 國家圖書館 國家圖書館 國家圖書館



INTERNATIONAL CENTRAL BUREAU OF CRIMINALS

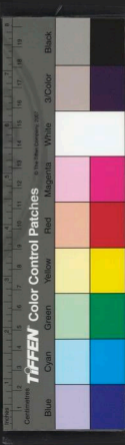





國立中央圖書館, 臺灣, R.O.C.



詞苑集古印考卷十三



銅印



石印

文休

新安汪啓泮荃歲





石印



玉印



牙印

唐文字同文藝源人切韻異度集見之曰才子志至正中舉茂  
才彬州路學正歸明爲國子博士歷官翰林學士承旨兼吏部  
尚書所著有海濱集天鶴吟雅集江右通志

TIFFEN Color Control Patches



石印



牙印



銅印



石印

金養素色之十九都人精太素切服决人壽天死生悉應如符  
至倉卒奇症衆醫束手却避養素家笑治之無不效者東陽

NATIONAL CENTRAL LIBRARY, TAIWAN, R.O.C.







銅印



菴印



石印

茅元儀字止生歸安人鹿門先生坤之孫緒部覆縉之子少爲  
孫孤童雄傑異常兒年十歲吳興大被太守集議賑荒羣公囑  
雷莫敢應止生悉警奮神請盡供困慶以賑國人太守嘆異曰  
魯子敬不是過也明詩  
小傳

TIFFEN Color Control Patches

豐熙字鳳勳宋清徽親之後宏治己未進士授編修出掌南京翰林院事世宗初位進學士大禮議起顯官禮官數力爭及以張璉杜夢為學士方獻夫為侍讀學士遂疏請告不允既而卜日將上泰穆獻皇帝尊號册照等又力爭上怒甚錄照等八人下詔獄遣戍護身殿吳給事中田潘請於有罪等死郭尚書唐龍亦言照年且七十乞量許生還終不聽卒於戍所



豐熙印



銅印



銅印



石印

吳良止作

TIFFEN Color Control Patches

桓諱字君山沛國相人也以父任爲郎因好音律善鼓琴博學  
多通經習五經音詰訓大義不爲章句能文章尤好古學數從  
劉歆揚雄於析疑異性嗜倡樂簡易不參風儀而慕非毀俗  
由是多見於世然錄後漢書  
印章之學曰吳其止字仲是與休人何長卿實齊名時有品評  
之者曰仲足無邪氣長卿有逸品志



石印



銅印



玉印





銅印



石印

曹漢章



牙印



銅印

謝潤字德潤直隸鄆門縣人天順庚辰進士始官鄆署以剛介  
質直聞尋陞浙江按察司僉事恒福無華不第於疾而廉直公  
平風紀振肅永業之舉久而益厚杭州府

TIFFEN Color Control Patches

王叔字孟端無錫人博學工歌詩能書寫山水竹石妙絕一時  
洪武中坐累戍湖州永樂初用薦以善書供享文淵閣久之除  
中書舍人叔未仕時與吳人韓奕爲友隱居九龍山遂自號九  
龍山人

吳人



王印



竹印



銅印

TIFFEN Color Control Patches

陳盡字子兼號雨泉少有大幅度常遇巨蛇起坐則不少驚一夕  
盜入室取其食亦弗動嘉靖戊戌成進士除工部主事惟木荆  
州謀不登尚書知其廉不以罪歷員外為中書為四川提學僉  
事蘇州府志



石印



銅印



銅印



玻璃印

THE NATIONAL CENTRAL LIBRARY, TAIWAN, R.O.C.

TIFFEN Color Control Patches

劉龍字韶榮東萊奔平人齊悼惠王之後也悼惠王子孝王將  
闕將闕少子封奔平侯子孫家焉父丕傳學說爲選雷電少受  
父業以明舉孝廉除東平陵令建寧元年代王暢爲司空甄選  
司徒太尉後漢書  
循吏傳



品印



石印

嘉祥縣志卷之五  
家松月松物爲鳴深樹化帝  
開元庚申而表 二輪文彭

TIFFEN Color Control Patches

文毅明長洲人長子彭字壽承國子博士次子嘉字休承和州  
學正并能詩工書畫策刺世其家  
彭壽承  
徐益孫字長瑞號與倍少孤十歲喪父奉貞母陸孺人教日下  
博讀書屢有成立年十七補博士已入選國子名額都下所至  
公卿大夫比於黃叔度云  
彭壽承



品印



牙印



石印



銅印



徐子修普畫山水哀艱題其畫云襄陽小米新畫源妙處不受  
繩墨牽頭刻萬里皆自然房山尚書世稱賢化爲白雲增滿巖  
李家將軍極清新畏避避殆不敢苟至今海內人爭傳卿惟得  
此二家意損益往往無留滯意思元居造化先筆力正在蒼茫  
集



名印



玉印



銅印

TIFFEN Color Control Patches

嚴助會稽吳人嚴夫子子也或言族家子也臨舉賢良對策百餘人武帝善助對策是擢助為中大夫後得朱買臣吾丘壽王司馬相如主父偃徐樂嚴安東方朔枚舉勝會終軍嚴蔥奇等並在左右

本集

菟印

石印

牙印

銅印



吾翁在印信卷十三

十二

THE NATIONAL CENTRAL LIBRARY, TAIWAN, R.O.C.



讀字文淵又紹自親徒吳澄生而孤母守節保訓成立母忠  
 廉遜卒澄終身不食粟早從貝翔學深於書晚更嗜易嘗教弱  
 馬都尉湖親家及歸夏原苦與論水利欲薦之以疾辭有林阜  
 鼓任等集姑蘇



銅印



堯印



品印

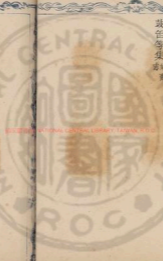

趙孟頫字子昂四世祖伯圭賜第湖州爲湖州人至元中授勅  
遣使授兵部郎中遷集賢直學士延祐三年拜翰林學士承旨  
帝嘗與侍臣論文學之士以孟頫比唐李白宋蘇子瞻封魏國  
公益文敏天竺有僧數萬思求其書歸國中寶之元  
錄  
本  
得



玉印



銅印



銅印



晶印

文伯仁字德承號五峯徵明從子善畫山水人物劬王叔明繪

寶畫一  
前集

章義字于野崇正十年進士授沔陽知州左夏玉卒其將馬進  
忠等無所歸曠入其營與進忠握手為誓進忠等皆從堯王加  
兵部右侍郎見諸將擁兵聞警輒先抽壘而卒

前錄并  
安縣志



銅印



品印



石印



章元澤字吉文性孝而好義初受夢賈贊義塾未竟而卒元澤感悵涕泣乃建清忠書院贈田一千一百畝資師弟子及祠祭之費歲置耨耨雖旱不廢至稱之役以朝列大夫彰德路總管府同知致仕

府志



石印



銅印



銅印



石印

NATIONAL CENTRAL LIBRARY, TAIWAN, R.O.C.



張璠字子鶴濟陰定陶人也少游太學能羅春秋左氏傳以大  
夏侯尚書教授辟公府舉高第拜議郎與蔡邕共奏定六經文  
字雜拜侍中典領秘書丞署甚見納異多固便宜陳政得失朝  
廷嘉之遷丹陽太守化有惠政光和七年徵拜尚書選大司農  
初平中卒於官後漢書



牙印



石印



銅印



銅印



石印

周時泰



石印

宏度



銅印

周時泰字汝亨號九山閩縣人博雅善詩嘉靖中鄉舉官員外  
 郎挂冠歸慕鏡塘湖山之勝卜居西湖與高人高隱是堂漢臣  
 沈仕劉子伯結玉學詩社邀游痛咏以終其身

TIFFEN Color Control Patches



汪宏度字尹子子襄或令學山堂籍中言尹子始印皆屬宏度  
 提刀尹子混得名耳子初疑其言今觀宏度作乃知義錄大有  
 分別在誠如余所言或令必有私鑒于尹子故舉子以拘其父  
 耳吳人傳汪氏父子皆不遇而宏度大屬流自命有大小幾之  
 號即此可想見其曠達之致技固不得不佳也節錄開亮  
 工印人傳  
 王頊字景與東海人漢末遭亂雖流徙窮困朝不謀夕而收恤  
 親舊行義甚著曾操表徵之歷事文明二主屢上書勸育民若  
 判諫射獵典造官至御史大夫司空封樂平鄉侯高祖  
 景續



竹印



銅印



晶印



銅印



石印

茂公作

TIFFEN Color Control Patches



石印



銅印

朱



玉印

沈月溪華亭青村人以稜作爲乘畫山本人物學馬遠往往亂  
與人莫能辨同贈

ColorChecker Tiffen Color Control Patches



鄭元夏字松陽太倉人正統進士文康裔孫之徒吳講學精詳  
學者宗之性至孝父母癡疾鳴嗚起養湯藥進必跪嘗味薄屬  
翰躬自澣濯久而不懈殉葬叩天求以身代親歿居喪哀毀妻  
徐氏事翁姑亦極孝謹葬時夫婦極力經營俱殯墓焉

吳縣



品印



銅印



銅印



石印



石印



銅印

牙印

永興十四年三月  
月賜進南此

平原懷王勝和帝長子也不載母氏少有痼疾延平元年封立  
八年薨葬于京師無子後漢書

TIFFEN Color Control Patches



鑿

銅印



石印



玉印



銅印

趙宦光字凡夫太倉人卜居寒山所著書幾數十種尤專精字  
學說文長箋其所獨解也

吳璽

ColorChecker Tiffen Color Control Patches

張寧字靜之海寧人景泰五年進士授禮部給事中奉使朝鮮  
陪臣朴元亨爲館伴從遊太平館靜之賦百韻朴隨手和之殊  
不相下靜之得漢波曉白春前雪如折新黃夜半風之句朴乃  
開筆曰不能屬和矣明詩小傳



銅印



宛印



晶印



銅印



石印



玉印



銅印

萬卷樓在縣東四十里吳雲坡宅碑安  
 此方乃吳澗宗謙誌所贈云其家所珍藏因僕嗜古印得  
 舉以見贈故矜悉其非山左之萬卷樓也





硯珠印



鎮印



石印

文仲法古

陸東字宗堯腹子庠試概高等又名滿海內累中副榜不第遂  
 入國學東天性友愛長兄歿燕邸立往扶柩歸嫂嚴氏鞠哲弟  
 婦少寡悉敬養之終其身兄弟皆有子早世悉殮葬如已出和

TIFFEN Color Control Patches





銅印



牙印



玉印



銅印

文溫州林宅在德慶橋西北中有停雲館子待詔徽明亦居此  
 文林誼停雲館初成詩屋西障地舊生涯小室幽軒次第加久  
 矣青山終老願居然白板野人家百錢湖上輪肯石四季鳴榔  
 掛無花籃有功名宜置却酒杯肯卷送年華

蘇州府志





銅印



品印



石印

范叔明字元白，遂遷人，善繪事。以右眩病廢，專事左筆。畫多宗  
董北苑、黃大痴、墨法，縵如更工。花鳥、蘭竹，俱一灑亮，便成名筆。  
天寶院

TIFFEN Color Control Patches

Blue Cyan Green Yellow Red Magenta White Black

詞苑集古印存卷十三終



銅印



牙印

馮大受字叔甫嘉靖庚子行可子工書法深為王世貞莫如忠  
所器重萬歷己卯中鄉試遇得陽山縣知縣改教致仕歸并  
竹素園日吟咏其中著有竹素園集附錄



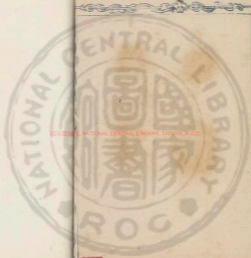

2025 NATIONAL CENTRAL LIBRARY, TAIWAN, R.O.C.

Vertical text on the right edge of the page, likely a library call number or classification code.



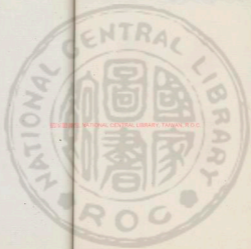

2025/05/20 NATIONAL CENTRAL LIBRARY, TAIWAN, R.O.C.





UNIVERSITY OF TORONTO NATIONAL CENTRAL LIBRARY TORONTO, ONT. CAN.

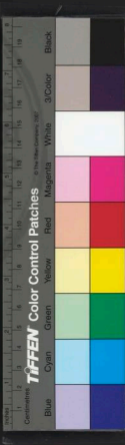

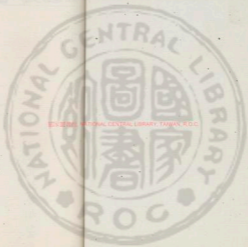

國立中央圖書館, 臺灣, R.O.C.





詞芥集古印卷十四

詞芥集古印卷十四



牙印



銅印

新安汪啓泚鑒藏

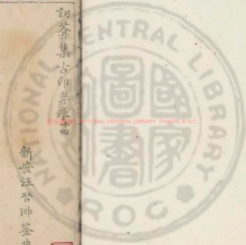



銅印



玉印



石印



銅印

王叔文製

THE NATIONAL CENTRAL LIBRARY, TAIWAN, R.O.C.

楊時可字敬卿松江華亭人隆慶辛未進士除刑部主事改兵部歷員外郎中出爲貴州提學副使再補四川提學副使調廣西湖廣參政有北征西征金關石湖岩樓兩航等集小傳



汪偉字叔慶休寧人明季戊辰進士授慈溪令擢翰林檢討充  
東宮講官流賊酒承天刺襄嶺賊九江增設總督從之賊滿都  
城守兵乏餉偉議出貨市併餉充食賊陷妻耿氏先投縵乃書  
壁自經死

江尚  
題志

石印



石印



石印



牙印



銅印

TIFFEN Color Control Patches

書影印卷白在卷一

陸師道字子康長洲人號元洲更號五湖官至尚寶少卿繪事  
簡淡峭峭逼倪元集

文公  
石印



銅印  
牙印



銅印

書影印卷白在卷一

29





銅印



石印



寶印

大明吳璽年  
楊明製

朱長世子子久天曆壬辰進士任工部主事著有詩文集行世  
府志  
晉世祖武帝咸寧五年除都曲督以下贊任督書朱何自騎部  
督加兵夷都尉後以功封亭侯領騎督王寧集  
古印錄

TIFFEN Color Control Patches

Black Cyan Green Yellow Red Magenta White 3 Colors Black

會嘉陵柯園下清賦之令問達才出餘政獨多編審里甲不苛  
耳目胥吏不得規避貧窶免息時稱神明他若燕瓦著柳茶深  
興學校講義倉歷注皆有法度六載以治行最異為御史歷南  
京戶部郎中

嘉興  
縣志

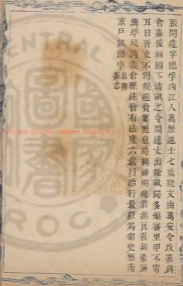

THE NATIONAL CENTRAL LIBRARY, TAIWAN, R.O.C.



玉印



銅印



銅印



石印

乙未江明日為銘文為  
亦兩刻元最



義

寬印



銅印



牙印

童蒙字敬求南城人未第時居城北鄉外日暮少家貧聚小兒  
學以自給壯年俸親鄰室處文素癯之一夕排闥來奔童力拒  
之女不肯去日苟不見客當死於此童百方醫解終不及亂女  
嘆絕流泣而退童不復居其地託故往焉後登政和進士第官  
至承叢郎知新州江表

TIFFEN Color Control Patches

Blue Cyan Green Yellow Red Magenta White 30Color Black



銅印



牙印



玉印



石印

王松林製

薛益字若字號廣聯楷書齋山後一人也  
明 瑄

THE NATIONAL CENTRAL LIBRARY, TAIWAN, R.O.C.

TIFFEN Color Control Patches





張溥字天如太會人名讀書之齋曰七錄與張采齊名崇正元  
年貢入都采方成進士溥獨集聽中名士相與復古學各其文  
社曰復社四年成進士授庶吉士拜親乞假里人陸文聲翰贊  
為監生求入社不許論陽古風俗之弊皆原于士子溥采為主  
盟倡復社有司窮史溥已卒而事猶未竟御史劉熙許給事中  
姜燾古溥疏行博聞所纂甚經史有功至學遂召徵溥遺書帝  
悉留覽此本前



石印



玉印



銅印

TIFFEN Color Control Patches

何源字心泉廣昌人嘉靖進士爲嘉興令愛民如子守官如水

民以事訟委曲論之每解者聽論而後省始成之備庄爲武弁  
所而委于嚴冷白富遂得直是生後大貴後內名民思之建祠  
自像歷官刑部左侍郎嗣各官墓誌

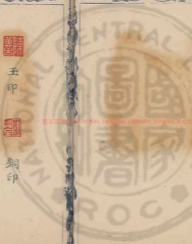

壬印



銅印



銅印



石印



陳善字思敬，冠舉進士三令，嚴邑權郎官，督學講學士，悉然  
向風，仕至雲南左布政使，去六十，予告歸，講學步中，規矩危坐，  
終日無疾言，進色尤好，楚濟特以舉火者，甚眾，收掩道骨，修治  
東，新餘坑，諸君慈雲黃泥，諸橫，社所

五

銅印



玉印



角宜六家  
石印



牙印

四  
下  
集  
方  
印  
手  
卷  
十  
四

花



銅印



牙印



宛印

葉森字廷茂精研天文地理醫卜之說著梅花百咏金陵琴瑟  
集宏治中以貢我華慶訓導與同庫游喬齊名時網葉詩游前

書

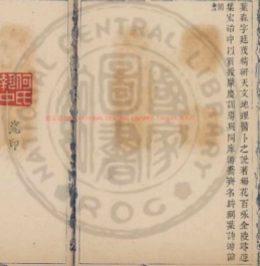

系  
分  
集  
方  
印  
手  
卷  
十  
四

花





品印



銀印



銅印



玉印

道君時以言官建議習詩賦者杖一百王安石之學術為害於  
 世道人心如此尤可笑定律令則何說中也可謂失其本心無  
 益之尤者矣陸深





石印



牙印



銅印

羅倫字彝正吉安永豐人五歲喪母入園果落與就取倫獨  
賜而後受宦負撫教快書誦不輟年十四卽授徒以資親養及  
爲諸生志堅賢學嘗曰畢業非能獲人人自壞之耳知府張璠  
獨其貧周之粟謝不受居父母喪論大祥始食蔬醴續實向人  
明史載

TIFFEN Color Control Patches

張靈字夢晉吳中名士也早歲功名未偶落魄不羈奇情詩酒  
開臨終之前三日作詩云一枚蟬蛻榻當中命也難辭付大空  
垂死尚思元氣在滿山寒雪一林松後一日又作詩云彷彿飛  
魂亂哭聲多情於此轉多情欲將家淚澆心火何日張家再託  
生二詩可以想見其風政亦足悲夫詩餘家



寬印



銅印



銅印



石印

秋平製

陳韜字元凱，蘭溪人。能庚子辛丑，春會榜，歷文學博士。戶部郎中，謝病歸。終日，扇門，却掃，詩入唐人室。字與畫皆妙。人寶貴之。

品



銅印



品印



犀角印



銅印





牙印



銅印



石印

金蘭嘉瑞甲午科孝廉千金邦人由匠籍中順天鄉試

何翰  
題誌

金蘭嘉瑞甲午科孝廉千金邦人由匠籍中順天鄉試

何翰  
題誌

NATIONAL CENTRAL LIBRARY, TAIWAN, R.O.C.



吳納字敬德蘇之常熟人爲御史遷按貴州得代而還例言三

司得失其都司官以黃金若干兩于人跡不到之處追而送之  
納不取其封作詩題其上曰蕭蕭行李向東還要過首途最險  
灘若有賊私并土物任他沈在碧波間後以都御史致仕爲時  
名臣年九十而終

錄

銅印

菟印

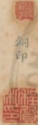

丁氏印  
偉男凡助



銅印

蘇州府志卷之四十五

七

NATIONAL CENTRAL LIBRARY, TAIWAN, R.O.C.





石印

王林林製



王印



銅印

聖賢字文夫高安人性敏學能詩文隱居養親翁氣節不滯聲  
利宏治紀元與修憲廟實錄佐纂墩學士修經氏統宗譜及編  
新安文獻所著有南華小稿文獻錄及福星澤邑志

發  
錄

TIFFEN Color Control Patches

文徵明字徵仲長州人爲人孝友溫恭修長者之行嘉靖初以貢入京用薦授翰林院待詔三載謝病歸以清名長德主吳中風雅之盟者三十餘年年九十猶能規頭細書方爲人書墓誌

次仲開筆而近江志

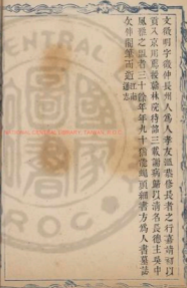

石印

石印



銅印

津浦鐵路局



銅印



品印



趙彥衛字允平漳浦人有巧思能作指南針自鳴鐘尤究心西  
洋筆算法洞悉其義兼工篆刻能詩詞建  
劉益邠邠人爲尙書令時相彬與中侍曹節所爲方同爲尙書  
邠彬素屬志操邠方不與其酒食會方深怨之邠上章詆以事  
下尙書令益邠善彬不舉正其事節大怒於奏廷以爲阿黨請  
收下詔獄益邠意氣自若旬日得出免官桀銀滿箱

銅印

玉印



石印

TIFFEN Color Control Patches

Blue Cyan Green Yellow Red Magenta White Black



石印



銅印



牙印



石印

朱景和字春明洪武庚戌鄉榜中式辛亥會試舉進士松江開  
科第一人後因科舉停免遂不仕崇禎

TIFFEN Color Control Patches



茅瑛字邦獻少時夢神人授二巨字文曰見滄因以爲號讀書  
寶坐寺山頗始至夜分雷而大作崖崩數十丈獨所居無恙買  
明露見滄二大字蓋放燒宋理宗御書道與夢符戊戌殿試第  
一歷南北祭酒禮部侍郎兼學士加太子賓客以吏部右侍郎  
引疾歸

統志



銅印



堯印



石印





銅印



玉印



石印



銅印

王福林製

郭東字仁甫號春吾山西高平人嘉靖進士令嘉興溫良慈愛  
凡遇評語每為和解不事鞭朴他徵徇寬恕亦無進負丁外森  
民不忍舍慈與

TIFFEN Color Control Patches

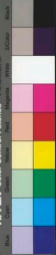





玉印



銅印



堯印

張誠字本然東市人由宣治十三年歲貢卒業太學校貴州部  
司新事改四川秩滿試吏部第一陞廣東高州府同知所至有  
政聲政仕年八十三卒

葬志



天台珠璣與唐宜之訂終身既而宜之赴京三年珠日夕吟  
嘆小樓中萬鬱而卒凡床几簾幃裙履聲與淚痕相聞詩皆  
集句有云樓上殘燈伴曉霜天涯一掌席人腸回身掩淚扶燈  
立拭却千行更萬行一枝殘菊不勝秋秋思愁心雙淚流無限  
別魂搖不得滿天風雨下面樓殘花瘦望近人陽南國鴛人去  
不回頭首可憐歌舞地年年春色爲誰來高樓獨上思依依海  
鏡天長音信杳日晚江南望江北山川滿目淚沾衣

集



銅印



品印



石印



銅印

TIFFEN Color Control Patches

Blue Cyan Green Yellow Magenta Red Black

文震孟字文起吳縣人符洛徵明會孫也天啟二年殿試第一  
授參撰時議忠賢漸用事外廷慮之數斥遷大臣震孟憤於是  
上勸政講學疏一日講筵畢忠賢得旨廷杖震孟入十次輔解  
贛力爭會庶吉士鄭鄞疏復入內批俱反秩調外震孟亦不赴  
調兩歸十二年洛復故官尋卒贈禮部尚書賜祭葬福王時並  
諡文肅詳詳明  
史本傳

丁巳仲夏  
初野生製

牙印

銅印

玉印

香溪  
石印

銅印



牙印



銅印



銅印



品印

李鏡方字長衡嘉定人萬歷丙午舉南雍再上公車不第遂覺  
 意通取性好佳山水中歲於西湖尤數詩酒筆墨淋漓揮灑山  
 僧榜人皆和與款曲款語間持扇素清乞欣然應之書畫

RESERVE NATIONAL CENTRAL LIBRARY, TAIWAN, R.O.C.

TIFFEN Color Control Patches

Blue Cyan Green Yellow Magenta White Black



銅印



石印



品印

春草開房在臥龍街西雙林巷金俊明孝章所得書齋也孝章  
高蹈不仕日與四方名流歌詠其中以其身靈州肩志

2025.01.01 NATIONAL CENTRAL LIBRARY, TAIWAN, R.O.C



詠菴集古印存卷十四終



銅印



晶印

馮氏自閩山先生裕起家進士以詩名海岱間有四子惟健惟  
重惟敏惟訥皆有詩名惟敏業工詞曲惟訥纂古詩紀風雅廣  
選諸書有功藝苑惟重之孫則文敏公琦也萬歷中以經術推  
直館閣文敏則惟訥之元孫云  
清華

TIFFEN Color Control Patches





Ex 20802 NATIONAL CENTRAL LIBRARY, TAIWAN, R.O.C.





INTERNATIONAL CENTRAL LIBRARY THIRUVANANTHAPURAM

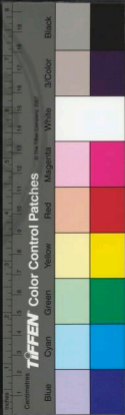

1952 BIRTH NATIONAL CENTRAL LIBRARY THIRUVANANTHAPURAM

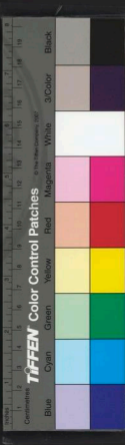

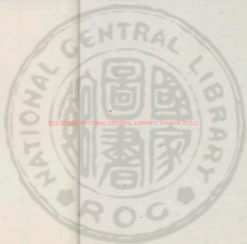

國立中央圖書館, 臺灣, R.O.C.



詞彙集古印考卷十五



玉印



銀印

新安汪晉泚鑒藏

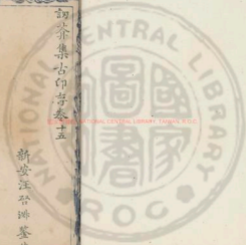



晶印



銅印



石印

夏煜字允中金陵人丙申太祖下金陵降爲行省博士戊戌割  
 浙東分省太祖西伐友諒僞臣趙瑄基與煜二三人侍左右基  
 陽之賊命煜等草檄誘瑄瑄伐瑄瑄中流明倫小傳

TIFFEN Color Control Patches

鄭興字少穎河南開封人也少學公羊春秋曉喜左氏學遊理  
督研思近達其旨同學者皆師之天鳳中將門人從劉歆請正  
大義欽美興才使撰修例章句訓詁及按三統歷符欽校漢書本傳



銅印



品印



亮印



銅印

TIFFEN Color Control Patches



銅印



光印



文休  
石印

萬壽閣字畫精秀水人領萬歷甲午鄉薦志行高潔閉門著書  
詩文喜韓杜曹法本歐虞房水志

TIFFEN Color Control Patches



書方集卷之五

贈昌世字文休常熟人善畫墨竹  
會史  
 咸通中京兆府解試月中桂詩張翥相揚云與月轉洪濛扶疎  
 萬古同根非生下土葉不墜秋風每以圓府足還隨缺處空影  
 高華木外香滿一輪中未種丹青日鹿盧白兔宮如何當羽化  
 細得問神功其年李建州領主試以許棠老於場屋以為首薦  
 未幾巢冠為亂遂與伍喬之使歸九華山  
紀事

石印  
 屏角印  
 銅印

石印  
 牙印







亮印



銅印



石印

林孝錫

張鳳翼字伯起長洲人與其弟獻翼燕翼並有才名吳人以比  
皇甫氏兄弟鳳翼燕翼皆舉萬餘獻翼國學燕翼登死自注





銅印



牙印



石印



銅印

李待問字存我華亭人崇正癸未進士乙酉八月保松城中流  
矢死

小傳

NATIONAL CENTRAL LIBRARY, TAIWAN, R.O.C.





玉印



銅印

章谷字言在十餘歲時嘗從一藝師學篆師出有友訪之羣兒  
忘其姓氏藝師怒告曰毋怒我猶能約畧記之因以筆畫其額  
髮看相相然也藝師見而笑曰得非某乎叩之果然及長嘗入  
分書其拱染尤工絕妙造奇疾創殿以進病立愈後世

TIFFEN Color Control Patches

Blue Cyan Green Yellow Orange Red Magenta White Black

心  
卷六  
印  
十五



牙印



晶印



銅印

THE NATIONAL CENTRAL LIBRARY, TAIWAN, R.O.C.

徐附字子升華亭人嘉靖初及第第三人授翰林編修累遷吏部尚書建極殿大學士贈太師諡文貞

藏  
山

書  
卷  
六  
印  
十五



渭城舊登榮備衛秦藩請平流冠屢歷艱苦王壽之有云義在  
 豈辭寒夜雪賦存何意故園春其孫宏士復魁財教義一時名  
 士競爲詩歌以美之錄其一不媿人間七尺男千家經火符分  
 甘刺末厨下無餘粒且向墟頭問耐菴宏士說也

詩

竹印



鍍金印



牙印



銅印



石印



贈大泉古

...

...ATIONAL CENTRAL LIBRARY, TAIWAN, R.O.C.





銅印



牙印



石印



銅印

李賢廣東普寧人由貢士知慶元縣簡易恭詳不同強禦時有  
奸民以田投獻勢豪廉得其實卽上之當道以重法稅之權貴  
肅然慎此類



康治字叔平號包山東吳人善畫山水得荆關遺意所著青綠  
色更爲得法花草設色亦重而不下於宋之徐黃也書寫小楷  
詩清人厚名故重賞贈



菟印



石印



銅印

ES 2200 NATIONAL CENTRAL LIBRARY, TAIWAN, R.O.C

TIFFEN Color Control Patches

朱國華齊王孫工寫生繪梨花白燕鷓鴣錦雞雖然有生動之  
景江寧



銅印



石印



菟印

西泠沈光瑛製



玉印



銅印

國立中央圖書館藏





楊政字子行京美人也少好學從代魏范升受樂邱易善說經  
書京師爲之語曰說經經經楊子行教授數百人建初中官至  
左中郎將

校吳書



晶印



銅印



銅印



石印

NATIONAL CENTRAL LIBRARY, TAIWAN, R.O.C.

TIFFEN Color Control Patches

徐明善節陽人工詩文善草書宜德中以明經舉本學訓導場  
文貞公為知鈞州湖廣通志



牙印



銅印



石印



姜公諱瑛字如農萊陽人崇正四年進士爲儀具令擢禮部主  
事十五年改禮科給事中十六年萊陽被兵公文海里及季子  
坡率眾守城城陷不屈死之一門前死者二十二人事聞俱賜  
優卹公弟斌叩閭請代兄難得奔喪情辭悲切十七年戍宜  
州衛遣行樂四十日而國變矣公自是終身不敢歸故鄉嘗自  
號宜州老兵

公諱瑛字如農



張奇法古  
石印



銅印



銅印



石印

讚奇字正甫廣漢人善畫山水人物花草兼之篆籀印章  
王吉字子揚華虞人舉賢良為昌邑中尉雖不守道未知敬禮  
及王卬帝位以誣謀廢昌邑舉臣皆誅惟吉以忠直數諫正得  
免官至諫議大夫謝病歸吉與貢禹為友世稱王陽在位貢禹  
舉冠言其取舍同也

馬班  
班固



玉印



銅印



銅印



石印



吾友蘇爾宜氏深淵舊業素精六書殘碑斷碣無所不覩所至  
問奇字者履相過其印章流遍海內與文奇承何長卿尚足料  
雄然所刻幾不能盡傳聊取近歲遊吳所刻哀而韋之曰印畧  
補工似舊  
氏曰畧印



銅印



堯印



石印





銅印



石印



晶印



銅印

華清字康夫應城人成化八年進士爲蘇州府推官工書畫等  
吟版  
安府志

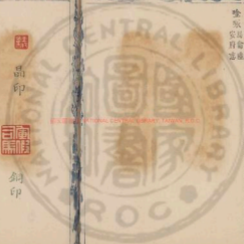

道其昌字元宰華亭人萬歷十六年進士授編修出為湖廣提  
學副使起太常少卿天啓二年改兼侍讀學士歷遷禮部尚書  
贈太子太傅諡文敏少好書畫臨摹真蹟至忘寢食行船之妙  
跨絕一代四方金石之刻遺清無虛日江蘇

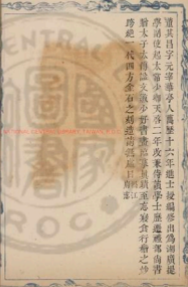

石印



牙印



銅印





玉印



銅印



銅印



牙印

朱煥篆古

莫是龍有政如忠子字雲卿後以字行更號廷韓十歲能文長  
善書皇甫訪王世貞輩承嗣之以貫生終節錄明史稿

TIFEN Color Control Patches

Blue Cyan Green Yellow Red Magenta White 3-Color Black



古巖院去世西三十里形如覆屋漢晉以來爲修其煉形所居  
唐經山大師道公習靜於此大歷中代宗手詔徵之爲立院宋  
開寶元年魏守懷西李公度過建康師住持始置庄田殿闕再  
傳璉公被徵入侍仁宗眷注優渥其宗治平三年奉璽書遂開  
歸山而院益著碑版尙存殿中



石印



牙印



銅印





銅印



品印



亮印



銅印

朱敬循浙江山陰人官禮部郎中致禮數前此無正郵政吏部  
者自敬循始於右致  
朱敬循明史  
朱貴傳附



TIFFEN Color Control Patches

Blue Cyan Green Yellow Red Magenta White Black

高松字守之號南崖子又號我山支安人其人甘守家貧有官  
不仕愛工詩畫善書大字兼真草隸篆能繪小景并梅菊蘭松  
勾秒竹菊菊甚佳更有仄雅山壘竹尤長也  
實錄



品印



銅印



石印

地通信漢

石印

TIFFEN Color Control Patches

Blue Cyan Green Yellow Orange Red Magenta White Black

宋納字近仁天順丁丑進士兵部員外江西卷讓  
沈逢吉進妻東人予未識其人但聞年望七矣數十年來工印  
事者舍古法變為雜奇則黃子環劉漁仲為之倡近復變而宛  
秀則顧元芳邱今和為之倡然雜奇變為邪件宛秀變為纖弱  
風斯下矣逢吉一以和平翻雅出之足以傳矣

松江府志



文休  
石印



銅印



銅印



蜜蠟印





石印



銅印



品印

鄭敬字次都去吏隱蟻故之賜以漁釣自娛禪翠詠詩常方坐  
於陵側隨祀精之請以茅粟爲糜與水而先



TIFFEN Color Control Patches

Blue Cyan Green Yellow Red Magenta White 3-Color Black

蘇維字叔維常熟人畫筆宗董北苑吳仲圭游跡多在西湖自  
號西冷寓客教理僧出沒得吳越諸山之辨詩才清逸程孟陽  
數稱之詩畫



銅印



石印

尹子襄



玉印



銅印



李之達字武東海門人由舉人選巨津知縣上官恃其才令攝

五家時巡撫羅龍鹽井達爭之曰增一時之課商必虧額乃  
寢廢與化府亦有奸弁利規煙貨巨萬上官授之意令以貨賄  
弁達不聽奇去官南通誌



EX-100 NATIONAL CENTRAL LIBRARY, TAIWAN, R.O.C.

自京城而南則風水心定海定律  
乘此觀雲子明昌者相亦法年  
歲年時吉中校二日 黃心學識

石印



銅印



牙印

古今圖書集成

卷之七



詞苑集古印序卷十五終



銅印



朱從  
晶印

鴻亮字靈通號好山水結架嚴林甚得梭遊之趣願居嵩高  
好佛理世宗名令侍請十地諸經固辭不开幅巾入朝遂不預  
通史本角

TIFFEN Color Control Patches





言  
林  
淵  
堂  
印  
信  
卷  
一  
五





INTERNATIONAL CENTRAL LIBRARY THIRUVANANTHAPURAM

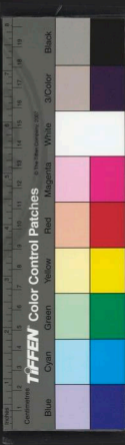

2025 BIRTH NATIONAL CENTRAL LABORATORY THROUGH D.D.C.

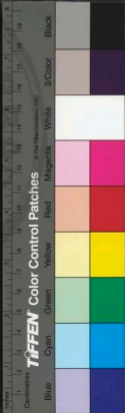



國立中央圖書館, 臺灣, R.O.C.



明倫彙編 家範典 卷之六

詞林集古印序卷十六

新安汪啓泮荃葦



銅印



牙印

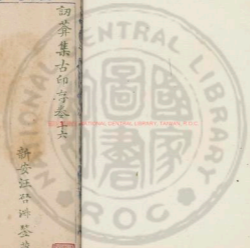

吳玘字仲玉華亭人景泰甲戌進士拜監察御史陞陝西副使  
累陞雲南布政司僉順天府尹性嚴與人無款曲持法森然廉  
直無私不結納以取媚尹順天府日權貴人有所請託悉拒之  
坐是罷歸卒

長江府志



石印



品印



玉印

國立中央圖書館

Color Control Patches

文嘉字休承號文水衡山先生次子以貢爲湖州廣文善書畫  
龍龜古蹟畫法倪雲林雖着色山水疎有幽澹之致間仿黃鶴  
山樵兼染清脫墨氣秀潤與士敏之作淵源



菴印



銅印



銅印



石印

TIFFEN Color Control Patches





張濬字文節王守仁征古田遣出武林濬時年十七介面上謁  
守仁大奇之曰此國器也登嘉靖乙未進士歷遷廣州府知府  
爲治先教化而後刑罰廉良德之建詞說焉

和  
德

銅印

玉印

石印

銅印



李雲字行祖甘陵人也初舉孝廉再遷白馬令桓帝延熹二年  
詠大將軍梁冀而中常侍單超等五人皆以誅冀功並封列侯  
是時地數震雲家災頻降雲素明憂國將危心不能忍乃露布  
上書發劾三府謂梁冀後漢書本傳



犀角印



銅印



石印

緣南樓陸文裕深齋題也在玉陽宣武二門之間東曰素軒北  
曰潛室其中為書室文裕有記載集中今已失其處

後蘇詩  
蘇詩

RESERVE NATIONAL CENTRAL LIBRARY, TAIWAN, R.O.C.

石印

蘇詩

銅印



銅印



檀香印

TIFFEN Color Control Patches

陸治字叔平吳興人爲諸生創德義善繪事築室支硎山下  
雲霞四封流泉迴繞手藝名花受數百種歲時佳客過從卽進  
置花所刻蜜脾削竹萌而進之

田贊  
畫史



玉印



黃揚印



石印



吳門字維新錢唐人正德丁丑進士授臨淮令以善治稱屬武  
宗南巡有權貴人先驅顧索用不費權貴人意遂見煩語因呼  
維新吳令問殺身先吏民當之吏民爭前衛門反擊傷權貴人  
刑自誌



銅印



牙印



石印



銅印

TIFFEN Color Control Patches



長安  
石印



玉印



銅印

尊應典字貞白少孤讀書以孝義自砥爲舉諸生有聲性喜臨  
池行楷入彙獻之室 吳器志





石印



銅印



銅印



晶印

張璠號閩南江南人吾人物筆墨豪邁着色古雅得之正傳而  
又不俗時人被爭重之亦能山水勁佳歷朝畫史

NATIONAL CENTRAL LIBRARY TAIWAN





玉印



石印



銅印

丁雲鵬字南羽休寧人善白描人物山水佛像無不精妙  
畫







品印



銅印



銅印



牙印

烏古孫夏楨字幹卿號約齋元中書左丞字沈履在子山伯幾  
之閒  
程叔英  
蓋華集

NATIONAL CENTRAL LIBRARY TAIWAN, R.O.C.

TIFFEN Color Control Patches

Blue Cyan Green Yellow Red Magenta White 3-Color Black



玉印



銅印



石印

芝蘭室在盤龍橋錢全家所居黃潛記會考魯銘

新誌

言方集卷之二

二

THE NATIONAL CENTRAL LIBRARY, TAIPEI, R.O.C.

TIFFEN Color Control Patches

Blue Cyan Green Yellow Red Magenta White Black



銅印



石印  
藏書家



牙印



銅印

李流芳字長蘅常熟人善山水筆墨淋漓殊快人目  
國合  
寶鑑

李流芳印

七

NATIONAL CENTRAL LIBRARY, TAIWAN, R.O.C.



馮時可字元威大理恩第八子隆慶辛未進士累官按察使所  
至皆有治績游冠登朝兼仕列兵兩曹性不喜問生產室無長  
物四方謁文者無虛日進稅額古落落穆穆下筆輒有風霜不  
肯阿借爲吾鄉詞人冠

餘韻



銅印



玉印



石印



銅印



石印



石印



銅印

程丹伊江西德州府壽陽縣民籍萬歷甲戌進士

萬曆進士  
名碑錄

古今圖書集成

卷六





銅印



玉印



石印

大清光緒二十二年  
行書

趙雍字仲穆孟頫子仕周知湖州路總管府事雍家英有風雅  
尤工於書畫得家傳之秘趙志

TIFFEN Color Control Patches

ColorChecker by Munsell Color Services Lab

Blue Cyan Green Yellow Red Magenta White Black

俞禮字仲立汪口人生而岐嶷弱不好弄爲文有蒼然之色行  
方嚴無脂韋態忠信強幹爲人解紛輒能平人之所難平遠近  
翫之美語



銅印



竹印



石印



玉印

NATIONAL CENTRAL LIBRARY, TAIWAN, R.O.C.



萬慶字子餘和州人少穎異不羣嘉靖庚子舉應天已未登進士  
第初授行人遷刑部員外郎泉州大司寇英癸峰黃公薦性泥  
守公治泥慈惠溫厚不事察察同母疾亟乞恩歸養許之比歸  
士民感佩弗得去衆人立生祠以祀之和州志



石印



銅印



品印







石印



玉印



銅印



石印



銅印

昭文堂

朱淑真號幽都居士錢唐人世居杭州工詩嫁爲市井民妻不  
得志及宛陵魏仲恭輯其詩名曰旣屬樂宋詩紀事小傳

TIFFEN Color Control Patches

Blue Cyan Green Yellow Red Magenta White Black

江天一字文石款

子

江天一字文石款，江村父宦楚，窮辭賦，難天一家，貧好學，甲申國變，天一佐金文，被公舉兵，泰其軍，師潰，文殺，被執，天一歸，拜其祖母及祖，廟，地，文，殺，及之大，呼曰，吾金翰林，泰軍，江天一也，遂并執之，送南京，同日斬，聞，題古，墓，偷，借，海，月，為，購，屍，殯，之，同死者，族，孫，孟，壽，颯，人，陳，魁，通，休，寧，吳，國，正，余，元，英，讀叔子集



文彭篆  
石印



銅印



銅印



品印

江天一字文石款

子



文影彖分其行草並佳體體有法非自成家不蹈文跡才似勝  
之工力遠不及交小物  
顧正誼字仲方泰政中立子也門顧子生仕為中書舍人為人  
高曠喜賓客其畫宗黃公望家多名人蹟又與嘉興宋旭同鄉  
孫克宏友善窮探旨趣遂自名家晚居涇錦江上構小園林木  
清幽終老其間自號曰亭林著有筆花樓樂府及咏史詩自誌



晶印



銅印



石印  
王福林





兩家  
石印



銅印



銅印



石印

宋臣字子忠號二水珠陵人善山水人物遠宗馬遠李唐近宗  
戴進吳偉極妙臨摹宋元名筆尤爲足玩國朝

TIFFEN Color Control Patches



銅印



牙印



品印



銅印

王那登字伯谷隸書道古大將具草錄  
英軒在華酒朱第宅發博有記

NATIONAL CENTRAL LIBRARY, TAIWAN, R.O.C.



俞安期字美長吳江人徙揚美老於金陵嘗以長律一百韻授  
贈王元美元美爲之頌詞列前



銅印



牙印



玉印

TIFFEN Color Control Patches

Black Cyan Green Yellow Red Magenta White 3 Color Black



銅印



石印



石印



銅印

蘇州建周公願曰民變擊箕枝弱後蘇民倡議天啓鑄道五戒  
 天啓錢不用各州府縣皆和其說將天啓錢積下後傳至京中  
 各直省出示曉諭錢乃復行私禁凡十閱月說

2025 RELEASE UNDER THE NATIONAL CENTRAL LIBRARY, TAIWAN, R.O.C.





牙印



品印



銅印

對階字叔林，字晚陽，平人也。郭林宗嘗謂階曰：「諗心辨，有珪璋之質，察孝廉，舉高第。三選侍中，桓帝時，數有災異，下策博求直官，備上封事十條，極言得失，辭甚忠，帝不能納，出爲任城相。頃之，繼拜議郎，會賈武事，下獄自殺。」後漢書

TIFFEN Color Control Patches

Blue Cyan Green Yellow Magenta Red Black





石印



銅印



銅印



瑪瑙印

馮繩祖字式甫性慷慨不善謀生願爲好詩文兼工宋南宮書  
 法晚不得志縱酒長歌雖與知屢斷不之顧所著有窺園草  
 鳴翠山雜詠詩餘

馮繩祖字式甫性慷慨不善謀生願爲好詩文兼工宋南宮書  
 法晚不得志縱酒長歌雖與知屢斷不之顧所著有窺園草  
 鳴翠山雜詠詩餘

二十七

RESEARCH NATIONAL CENTRAL LIBRARY, TAIWAN R.O.C.





亮印



牙印



銅印

五峰文伯仁工詩畫一日詣吳縣縣丞侯思署前民家夢二青  
 衣建之至一公府俄而有蛇百餘攢蟄焉王省曰爾等毋神神  
 姑退焉文曰汝冥數尚未盡丞對多寫佛經可減前罪文寫容  
 以誦人平生不信佛至是乃寫經念佛寒暑不輟為錄快嘗



訥菴集古印存卷十六終



石印



銅印

李孔昭前人夢正末進士隱居盤山奉母至孝躬自灑汲往來  
水邨山市間蹤跡多在僧寺某中丞聞其名遣吏致書題負  
者問之遂指其處至則室空矣訪之鄰叟曰向所見負薪者即  
是也在山

TIFFEN Color Control Patches

Blue Cyan Green Yellow Orange Red Magenta White Black

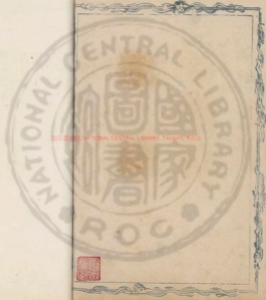

2025 RELEASE UNDER E.O. 14176 NATIONAL CENTRAL LIBRARY TAIWAN, R.O.C

詩經卷之四  
卷之四  
詩經卷之四





國立中央圖書館, 臺灣, R.O.C.



INTERNATIONAL MATERIAL CONTROL LIBRARY THORAN, B.C.

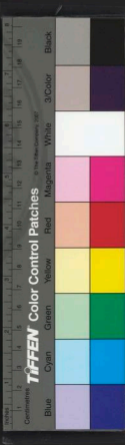

2025 Digital National Center Library, Thomas H. D.C.

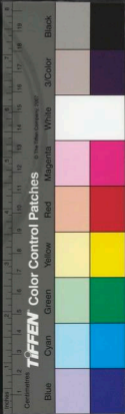

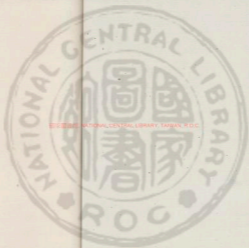

國立中央圖書館 國立中央圖書館, TAIWAN, R.O.C.





詞齋集古印序卷十七

詞齋集古印序卷十七

新安汪啓泚荃疏



尹子象  
石印



玉印

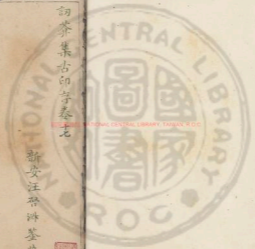



宛印



銅印



石印



銅印

侯嗣曾字康璠天啟乙丑進士兵部主事宏光時推補左道取  
不赴後與二子殺水死附志



四  
書  
卷  
十七

三

詩  
卷  
十七

文元善字子長號虎邱和州公嘉子書畫通真和州公

文氏



銅印



牙印



宛印



老橋陳體方以詩名吳中有一妓黃秀雲好詩終謂體方曰吾  
必嫁君然君家貧如此肯爲詩百首贈我以為聘黃乎體方信  
之賦至六十餘篇百浚情致清婉傳詞林於是妓性實黠慧  
利於妾對其詩而已於體方本無意也方體方之爲詩時人多  
笑其老毫被給而欣然每談於人爲青鬢焉  
明 體方



晶印



銅印



石印



玉印

詩林



金蘭浙江紹興府會稽縣民籍人天啟乙丑進士崇正間應天府  
府丞早蝗大作力行荒政蘭初督學江南講才愛士盧公詳撰  
於試卷後刊云竊謂名譽以藉私交已干國體違天休命而  
寒士必有天殃其秉志如此

江甯通志

銅印

玉印

石印



TIFFEN Color Control Patches



銅印



石印

雷無何宋



堯印



銅印

蓋觀字元固燉煌人爲漢陽長史典武都蘇正和有隙正和以  
 涼州從事勅武威太守貪穢刺史梁雋懼守權貴反欲殺正和  
 勸諫曰夫漢食虜鵠欲其勢也勢而充之復何用哉晉書





品印



銅印

蘇川謝壽文作



牙印



石印

INTERNATIONAL CENTRAL LIBRARY, TAIWAN, R.O.C.

朱無瑕字泰玉桃葉渡邊女子幼學歌舞乘上談笑風流蘊藉  
長百淹通文史工詩善書萬歷已酉秦深有社會集天下名士  
泰玉詩出人皆白眉有補架乘將人以方其湘蘭云列朝詩  
集小傳



TIFFEN Color Control Patches

五印



玉印



銅印



石印

許有壬字可用其先居穎後徙湯陰延祐二年進士第授同知  
遼州事至十五年拜中書右丞轉集賢大學士著筆札工有  
章益日文淵律學元  
史本傳

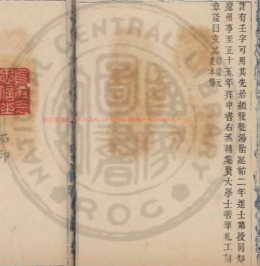



四  
書  
卷  
之  
一  
第  
一  
冊



犀角印



銅印



銅印



玉印

沈謐字靖夫號石山秀水人嘉靖乙丑進士歷官湖廣參議初  
讀陽明傳習錄有語即願往歸寧之因陽明征思田未遂及聞  
訃追悼不已建書院於文湖湖在秀水縣北四十里春秋率諸  
生皮記陽明講學其中分省人

國立中央圖書館藏





銅印



品印



石印

俞某



竹印



銅印



焦盛字爾侯號澗川學者稱爲澗關先生南京人萬歷己丑進士廷試第一人授修撰贈官前分省人

焦澗川先生傳



項應祥字元芝浙江遂昌人萬歷八年進士除建陽知縣稱廉  
 明以再遭親喪補丹陽邑二縣調率亭軍制楚任寂無知者吏  
 民皆驚焉卓異第一召入為給事中疏論異儲及請冠婚章凡  
 七上天下想望風采遇太常少卿轉右選取三十六年進右倉  
 都御史超然燕應天旋以病乞歸江府志

俞賓字允亭後應沈靜喜讀書工詞賦醫藥卜筮鑪琴刻筆無  
 所不造然不求人知終歲不一入城府故人亦少知之者上府志



晶印



石印



鍍金印





銅印



石印



黃揚印



銅印

NATIONAL CENTRAL LIBRARY TAIWAN, ROC

解學委直隸揚州府興化縣任蕭人天政壬戌科進士

題名

四庫全書



智莊字幕印號秋潭秀水金明寺僧嘉興梅溪人晚擣黃葉庵  
於西郊自稱黃老人修竹百竿晨夕手自拂拭客至拾落葉置  
茶椀時無寒暄語吳越士大夫慕焉者接踵其心契者隱者  
吳少君殷方叔陳仲醇也小傳



品印



石印



銅印





堯印



銅印



銅印



品印



石印

丙承淳字質夫歷任紹興府知府江



TIFFEN Color Control Patches

Blue Cyan Green Yellow Red Magenta White 3-Color Black

四  
前  
精  
書  
印  
存  
錄  
卷  
一

一  
五



牙印



石印



石印



銅印

方圓字疇成款人辨號雅丈人尤直不甘阿世隱於不住看  
蒼耳齋詩三十卷江清  
姑志

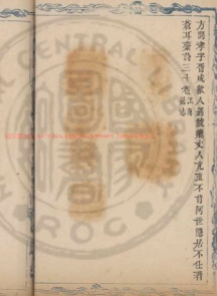

陸徵宇羽行萬歷甲戌進士授工部主事分署夏鎮以堤東水  
以水滌沙疏濬故用親自程畫尚書才之選歸中越山西副使  
督學及士習丕變以不附權要致劾歸杜門著書家於二十餘  
年卒

年卒



明

牙印



石印



晶印



玉印



銅印







銅印



石印



品印



銅印

諸晉字孔居別號南庭生亦稱深翠道人晚自稱葵邱翁畫師  
王家趙厚既精節勇益以煨殘千歲萬壑愈出愈奇尋大之翰  
不日而成畫遂名世矣

吳郡

諸晉字孔居別號南庭生亦稱深翠道人晚自稱葵邱翁畫師

一

ED 52889 NATIONAL CENTRAL LIBRARY, TAIWAN, R.O.C.

TIFFEN Color Control Patches





竹印



銅印



銅印



石印

吳鉤字信可禾福人壽陽製世南典定文僮百日而卒悲悼之  
餘錄其一詩宋詩紀事

NATIONAL CENTRAL LIBRARY, TAIWAN, R.O.C.



羅萬象字天成湖廣黃州府黃陂縣岸生原籍歙縣崇正年間  
恩貢官至兵部職方司

平山文會景

羅萬象印



銅印



玉印

石印

甲寅夏四月為德興  
先生鑿于擬香草堂  
會溪何震



EX-100 NATIONAL CENTRAL LIBRARY, TAIWAN R.O.C.



TIFFEN Color Control Patches

張丑少習華子業不售遂潛心古文辭二十年杜門不出尤嗜  
太史公書考訂諸家之注至其高謬越十年乃成名其堂曰燕  
史又築名山或注杜子美集晚好法書名畫搜討古今上自秦  
漢下及當代乃清河峭壁居十二卷清道

張丑少習華子業不售遂潛心古文辭二十年杜門不出尤嗜  
太史公書考訂諸家之注至其高謬越十年乃成名其堂曰燕  
史又築名山或注杜子美集晚好法書名畫搜討古今上自秦  
漢下及當代乃清河峭壁居十二卷清道



銅印



晶印



鳴  
玉印



銅印

張丑少習華子業不售遂潛心古文辭二十年杜門不出尤嗜

香

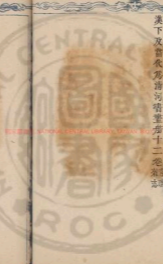

漢書卷九十四上匈奴傳第九十四上

軍司馬尚矣周禮下大夫四人晉悼公以魏絳張老為中軍司  
馬後漢志大將軍營五部部校尉一人比二千石軍司馬一人  
比千石其不置校尉者但軍司馬一人前漢馮敞給事大將軍  
將府為軍司馬後漢吳比鄭象莊勇徐幹董卓夏侯尚皆常為  
之魏晉宋後周亦有此官王堂注



牙印

石印



銅印

漢書卷九十四上匈奴傳第九十四上

三



文從簡字彥可和州學正嘉之孫元若子爲郡諸生端方自守  
母王穉登女甘貧守約能訓其子從簡事之甚孝年踰六十始  
以歲貢入京不就選而歸尋遭世變隱於寒山之麓居五年卒  
真基宗



銅印



玉印



牙印



銅印





銅印



玉印



瑪瑙印



銅印



石印  
文叔

萬奇異字年少餘州人一榜不仕高潔自持詩文名世字學預  
舉公而少異之畫寫白燕人物惜不多見

謝維

NATIONAL CENTRAL LIBRARY, TAIWAN R.O.C.





亮印



尹子裝  
石印



銅印

文壁字徵明後以字行更字徵仲金目世家畫師李唐吳仲圭  
關關入室由諸生薦為翰林院待詔王叔登

李唐畫史

三

國立中央圖書館藏







石印



銅印



銅印



牙印

周中侯印魏建安廿年始制名號以賞軍功金印紫綬不食租  
首惠帝爵位凡二千石以上皆封印宜和

周中侯印

三

NATIONAL CENTRAL LIBRARY, TAIWAN, R.O.C.





寒珠印



銅印



石印

嚴斌奉告

項元汧號墨林有職琴岡名天翁周嘉興

墨志

古今圖書集成

三五

國立中央圖書館藏





卷之二

杜衡林字君遜登萬歷四十四年進士除刑部主事出知湖州府遷浙江水利道分巡溫處到官六日海寇劉香老入犯橋林募勇士韋古生等晝夜捍禦出兵奮擊三賊皆捷以病告歸卒

墓志



琥珀印



菟印



銅印

卷之二

序





沈復家  
石印



銅印



銅印



品印

沈復字復之嘉定人舊為僧名慧王逢趙其所畫晚真同芳  
愛吟楚詞畫楚蜀皆世應為獨醒客



王家林浙江嘉興府嘉興縣民籍浮豈羅人萬曆甲戌科進士  
名碑錄



玉印



銅印

詞林集古印存卷之二終





國立中央圖書館, 臺灣, 中華民國

Handwritten text in vertical columns, likely a library inventory or accession record.



TIFFEN Color Control Patches

Blue Cyan Green Yellow Red Magenta White 3Color Black



151-20002 NATIONAL CENTRAL LIBRARY, TAIWAN, R.O.C

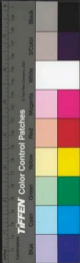





INTERNATIONAL CENTRAL BUREAU OF METROLOGY

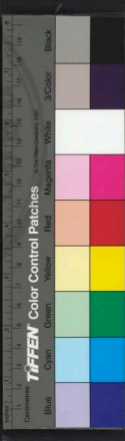



302194-18



詞彙集古印卷十八



銅印



牙印

新安汪啓泮鑒藏





銅印



石印

藏書印



牙印



銅印

胡震字若思號頌庵南昌人官至國子祭酒以水滸禿筆寫字  
此甚有生動亦篋竹石齒蓋自製

NATIONAL CENTRAL LIBRARY, TAIWAN, R.O.C.



張悅字時敏清涇人天順庚辰進士授刑部主事進員外郎成  
化中出為江西僉事改督浙江學校嗣復遷按察使召拜右僉  
都御史遷工部右侍郎轉吏部左侍郎九年陞兵部舉贊機務  
乞休部加太子少保卒年七十七諡莊簡祭鄉賢

詳志



銅印



玉印



大年  
石印



銅印



明方叔邵字虎玉桐城人豪放詩酒書法媲美草聖崇正壬午  
夏忽病齒齋髮冠坐禪中援筆書曰千百年之知而不去乎此  
瞬息而笑爲善千戈劍戟之鄉而不去懲此枵棘而笑爲清風  
明月知常在翠壁丹崖我尚歸青屨就寢遺命勿殮龍文  
梁大年其先恭廣陵人流寓白門繼而修長常有目疾又短視  
好作印每搨一印必精思數時然後以墨書之紙熟視得當矣  
又恐朱墨有異親復以朱模之盡得當夫而後以墨者傳之石  
故所鑄皆有錄意月亮工



亮印



銅印



石印

TIFFEN Color Control Patches

ColorChecker



傅永字修期清河人有志幹涉獵經史仕魏爲王肅平南長史  
齊將魯康祚遣公政侵齊州肅令永擊之生擒公政并斬康祚  
首送京師時美叔夜東使肅德令永伏兵擊其後軍破之拜汝  
南太守帝每嘆曰上馬能擊賊下馬作書亦惟傳修期耳

石印

陶印

正寶  
文家

藏書

石印

石印

TIFFEN Color Control Patches





玉印



銅印



石印

李泗江百上高縣人洪武乙丑科進士

題名



TIFFEN Color Control Patches

Blue Cyan Green Yellow Red Magenta White 30-Color Black



牙印



玉印



銅印



石印



銅印

徐明潤浙江東陽縣人萬曆元年癸酉科舉人浙江



趙承字爾錫臨淮人與魯鐸同年是士亦官編修復典鐸相繼  
為祭酒尋遷南京禮部侍郎大學士楊一浩重其才欲引以自  
助乃為龍詔抵之承正色曰可以裂冠汚吾道乎遂請致仕去  
人嘆其廉介

牙印



石印

品印



銅印



TIFFEN Color Control Patches



馮大京邑諸生廷尉恩孫連可第二子也連可性仁孝長履不  
苟晨起必以一日行事告天大京生平制行尤嚴萬歷己亥父  
病劇醫藥無效已誓益之封股肉作羹以進連可絕而復甦又  
三年卒大京汝寧人勿節履復始著於世



銅印



牙印



妙庵  
石印



銅印

TIFFEN Color Control Patches



王蒙字叔明吳興人號鶴山隱居松雪之外孫也素好畫得孫  
氏法不求妍於時性狃平意以遇其天機之妙為文章不尚矩  
度頃刻數千言可就讀其後



牙印



銅印



石印

2025 NATIONAL CENTRAL LIBRARY, TAIWAN, R.O.C.

TIFFEN Color Control Patches

ColorChecker

Blue Cyan Green Yellow Red Magenta White Black

31Color

卷之六



玉印



銅印



銅印



牙印

代實父是趙伯駒後身印文沈亦未盡其法藏其目題



先生名聲字子駿號正希姓金氏江南休寧人甲子貢入太學  
戊辰中會試艾南英訂其文編與正川并行尋授庶吉士官數  
年似與乾政許偕例轉山東會事以病告歸乙酉大兵南下先  
生方舉義兵堅壁守杭城陷先生從難日吾今日得死所矣至  
江寧是客見者無不出涕金先生傳

平

云印



銅印



石印  
色家集

TIFFEN Color Control Patches



書法傳習錄卷之六

十一

朱家器人高祖月時也魯人皆以儒教而朱家用俠聞所賦活  
家士以百數其餘庸人不可勝言然終不後其能飲其德防錄  
齊本  
包容字家吉永壽人萬歷間授中書舍人預修玉歷會典張江  
陵以玉章相屬使者促之急容怒而還之遂拂衣歸號康氏廢  
圖博豆鉶者蓋不登池文憲至禮別具異致禮州

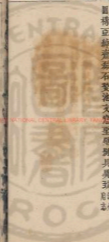

銅印



晶印



石印



銅印





王應麟 華清人 進士 嘉靖二十九年 知縣事 飯蔬飲水 以廉潔  
 自持 時倭警 患必公與海守 劉德合 謀守禦 日給糧餉 治器械  
 撫循士卒 夜巡城壘 不少息 士女避寇 從田間來 活者以萬計  
 監河令 韓文 塢總 入母 政門 公諱 日民 衆疑者 寡賊 倖至 盡戮  
 錫簡耳 竟囑令 敬之 皆得 入 入甫 畢而 倭薄 城無一 遇害者 頌  
 聲如 雷 歷官 太常 卿 考太常卿  
 王秉 鑑號 水壺 扶風 人 天啟 乙丑 成進士 由工部 郎出守 鎮江  
 轉山西 憲 剛賦性 高爽 風儀 道上 能以 墨渥 寫葡萄 奇樹 如草  
 書 以指 畫墨 點於 楮素 用弱 穉垂 垂若 湛露 初編 鮮翠 欲滴 亦  
 士流 之傑 作也 詳詳



陶印



銅印



銅印



品印



張起改名考起字將子吳江縣人崇正三年庚午科舉人十六  
年授康州推官後歸永明王廷貴高雷廉瓊瓊城破報不食七日  
死

死徵  
府志

張起改名考起字將子吳江縣人崇正三年庚午科舉人十六  
年授康州推官後歸永明王廷貴高雷廉瓊瓊城破報不食七日  
死



牙印



鍍金印



克印



ED 20000 NATIONAL CENTRAL LIBRARY TAIWAN ROC



劉夢古題瀛玉吟詩豪勳是乃自樂山林爲誰憂何當刺登碑  
一流從山遊文程節始詩末云千年吟詩盡幾幾太寧巖爲招  
馬太師和我節婦篇宋儒以長樂爲大人與靜修眼光相去幾  
里較諸十至九龍之誦不幾廢於斧鉞耶詩



銅印



石印



牙印



銅印



戴廷宇文選號舒港又稱玉泉山人得諸家之妙神像人物走  
獸花鳥翎毛極其精緻喜作葡萄配以芍藥竹蟹瓜草奇甚其  
畫流第一也 國清 吳登



先王象

石印



玉印



銅印

2025 NATIONAL CENTRAL LIBRARY, TAIWAN, R.O.C.

TIFFEN Color Control Patches





石印



銅印



銅印



牙印

河東郡秦置漢因之屬二十四縣古蘄州地元帝時周湛為河  
東太守

牙印





石印



碑碣印



銅印

葛錫晉江南蘇州人進士分守河南值福王之國侯應治大百  
計以辦校尉恣橫方黎之百姓享其利賴

新河



TIFFEN Color Control Patches

Blue Cyan Green Yellow Red Magenta White Black

沈約字休文吳武康人也篤志好學博通羣籍齊惠文太子  
居東宮約管書記直承帝命校四部圖書梁受禪封建昌黎侯  
尋加特選遷中軍將軍丹陽尹置日南郡

本傳

銅印



竹印



石印



石印



TIFFEN Color Control Patches

Blue Cyan Green Yellow Red Magenta White Black

ColorChecker



CENTRAL

ROC

NATIONAL CENTRAL LIBRARY, TAIWAN, R.O.C.

康學詩字伯正華亭人以春秋舉鄉試為饒州府推官好讀書  
工詩能書著人業



銅印



石印

朱登龍製



石印



晶印

國立中央圖書館藏







銅印



五印



西泠印社  
石印

東阜在北郭外，很少藝文，說所構子式，和增拓之築，沈溪草堂  
貫清堂鏡中來，諸勝為邑中亭園之最。蘇州

TIFFEN Color Control Patches

Blue Cyan Green Yellow Red Magenta White 3/Color Black

張湯傳

張湯杜人也其父為長安丞出湯為見守台禮而鼠盜向其父  
怒笞湯湯搢磨利盜鼠及春肉劫鼠掠治傳委書詭鞠論報并  
取鼠與肉具獄殺堂下其父見之觀其文詞如老獄吏大驚遂  
使書獄使



晶印



銅印



銅印



堯印

四  
張湯傳  
印  
子  
卷  
八



李猶龍號素函陝西人原任兵部主事招撫安池等郡測度有  
方反側望風歸附平白雲大漢諸寨尤有功期年改授撫天津  
皖人懷其德立祠祀之江青  
通志



文彬家  
石印



品印



銅印



銅印



石印

巴木春日  
關宜見

2025 NATIONAL CENTRAL LIBRARY, TAIWAN, R.O.C.

TIFFEN Color Control Patches



黃汝亨字貞受號寓唐居士武林人萬歷進士仕至江百學憲  
行草合蘇米之長

書會  
史要



銅印



石印



玉印

國立中央圖書館藏

TIFFEN Color Control Patches

Blue Cyan Green Yellow Red Magenta White 3-Color Black

陸道順之子善山水人物花鳥草蟲雜品極其精妙以賢良方正  
辭舉  
貞象志



夜雲  
石印



銅印



銅印



玉印





品印



牙印



銅印

徐子遠字蘭公華亭學入監崇正壬午順天舉人

郭維松  
江府志

TIFFEN Color Control Patches



范仲淹字希文蘇州吳縣人舉進士第為廣德軍司里參軍萬  
為秘閣校理安撫江淮禱知開封府府呂夷簡執政不悅罷知  
杭州徙潤州元昊反召為天章閣待制遷戶部侍郎會病甚請  
頴州未至而卒年六十四贈兵部尚書諡文正

修政本傳

范仲淹字希文蘇州吳縣人舉進士第為廣德軍司里參軍萬  
為秘閣校理安撫江淮禱知開封府府呂夷簡執政不悅罷知  
杭州徙潤州元昊反召為天章閣待制遷戶部侍郎會病甚請  
頴州未至而卒年六十四贈兵部尚書諡文正



銅印



牙印



玉印



銅印

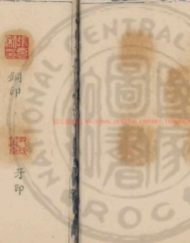

新編海國圖志

卷八

唐顯之字應德武進人嘉靖己丑會試第一授翰林院編修歷  
春坊司諫以上言罷歸潛心理道家食二十餘年己未以知兵  
萬起兵部主事歷通政廷規兩浙歷淮陽巡撫右食部御史卒  
于官所著有荆川文集史纂左編文編雜編左氏始末等書行  
于世高徒



新編海國圖志

丁丑閏四月銀月  
居士丁也刻  
石印



銅印



玉印





詞苑集古印寺卷之終



銅印



瑪瑙印

諸書諸聚夫書寫難於入作境  
王僧虔





國立中央圖書館 臺灣分館藏





20250802 NATIONAL CENTRAL LIBRARY, TAIWAN, R.O.C



INTERNATIONAL NATIONAL CENTRAL LIBRARY THROEN, B. DC

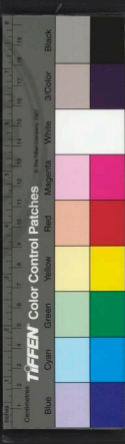



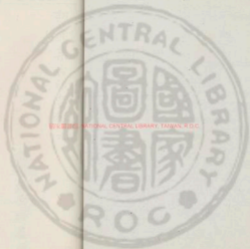

國立中央圖書館, 臺灣, R.O.C.



詞彙集古印序卷十九

新安汪啓泮鑒藏



玉印



銅印





品印



銅印



光印

魯丕字叔陵性沉深好學兼通五經說學者常數百人聞東說之日五經復興魯叔陵魯丕傳







石印



玉印



品印



石印

丁鳳直隸保定府靈縣舉人成化丁未科進士

闕于監題  
名碑錄

THE NATIONAL CENTRAL LIBRARY TAIWAN R.O.C.

TIFFEN Color Control Patches

Blue Cyan Green Yellow Red Magenta White Black

四  
十  
九



銅印



品印



石印

吳偉字次翁號小仙江夏人少孤貧苦繪事不師而能山水人物俱入神品性翹直有氣所與俗寡借求者非其人不應雖素之服好一言不合輒投視而去無聲



莫與卿初名是龍後以字行改字廷韓別號後朋又號秋水方  
伯子良之子也精郡博士弟子攻詩古文書法無所不稔而獨  
宗羲厥於畫宗黃大癡然亦極意學彼不輕摹錄何三貝跋  
六寶金葉



銅印



宛印



宴塚印



銅印



王謙字敬之錢塘人號水壺道人善寫梅花起家備士隆平侯  
吳希喜寫梅聘為西席侯之畫法多其指授有子應奇亦善梅  
花後世其傳形跡罕見



牙印



銅印



石印

錢謙益

ASIAN LIBRARY, NATIONAL CENTRAL LIBRARY, TAIWAN, R.O.C.



施萬字大千家祖虎林棄編鈴佻四盤當時潘臬若王世貞李  
攀龍皆新節賓友之萬以詩名尤善篆隸摹印在何震陳士衡  
上嘗蒙八駿字與見子之駿云異日見手澤當知吾意傳明府  
嚴萬舊友也走發刑避跡山谷間萬歷險然從之知不可脫與  
嚴決別曰吾可以去公不可以不隨其持正如此卒無殺士類  
傷之墓誌

郭登字元登武定侯奕孫也正統中從征麓川有功擢鎬丞衛  
指揮軍馬北征扈從至大同起拜都督僉事敵氛逼邊奉上皇  
冠降勅獎勞其初言登已封伯乃止登能詩男世武臣無及者  
節錄續雲山人  
明史稿本傳



竹印



銅印



玉印



銅印



黃楊印

四庫全書

七



漢東京靈三公外戚宗室諸侯交奉朝請武帝亦以宗室外戚  
為奉車騎馬騎三部尉而奉朝請焉元帝為晉王以奉車為奉  
車都尉秩賜為騎馬都尉行奉車舍人為騎都尉皆奉朝請後  
是奉車騎二都尉皆騎馬都尉奉朝請尚公主者劉棻相溫  
為之大印



石印



銅印



銅印



玉印



吉慶齋書  
吳炳燦

石印



銅印



光印

吳楷字廷瑞常熟人爲會員候府教授墨竹亞於夏大常泉

元

TIFFEN Color Control Patches



王筠字元高號葦菴吳人因其所居稱葦菴王氏筠幼孤母滕

九

氏守節以教及長益好學編覽經傳百氏尤熟于史有所見聞  
即筆之不輟忌諱號寓園雜記客至必飲曲蘖屬舟出沒潮汀  
月澹聞賦詩寄興事母四十年未嘗一日去左右卒年六十八  
前七



石印



銅印



銅印



石印

王筠字元高號葦菴吳人因其所居稱葦菴王氏筠幼孤母滕氏守節以教及長益好學編覽經傳百氏尤熟于史有所見聞即筆之不輟忌諱號寓園雜記客至必飲曲蘖屬舟出沒潮汀月澹聞賦詩寄興事母四十年未嘗一日去左右卒年六十八前七





胡永祥少有至性初從杜了齋講學詞與周如仙遊稱善凡言  
勛必相稱摩斯家訓身則聖少長成果立婦女屏後聽講彬彬  
禮讓有古風其先世雙泉會遊放遊人通金子孫能世其家

銅印

牙印

細岡女子  
石印

銅印

TIFFEN Color Control Patches

古雅清澹

袁尊尼字魯望長洲人嘉靖乙丑進士官至山東提學副使有

集  
小傳

銅開寶約素性惟喜鑄作涉以石之小過於凍者往輒日欲似  
鑿山骨摩生率不須余何作此惡語又不喜作巨章以巨者狂  
又曰百人珠尚嫌屋殿見家正册此即無已有家公在然得如  
爾小小章覺他巨假徒障人雙眸耳明人角



晶印



石印



銅印

古雅清澹



高啟字季迪長洲人洪武初召修元史授翰林院國史編修官  
擢戶部侍郎放還尋生法死有吹臺江館青邱南樓松軒姑蘇  
雜咏等集自道乃在鳴集景泰中吳人徐鏞妄為大全集馬氏鑒



克印



銅印



銅印



晶印

NATIONAL CENTRAL LIBRARY, TAIWAN, R.O.C.

TIFFEN Color Control Patches

Blue Cyan Green Yellow Red Magenta White 3/Color Black

王蒙字叔明吳興人號黃雀山樵趙松雪之外孫也素好畫得  
外氏法然不求妍於時惟假筆意以寓其天機之妙為文章不  
尚矩度頃刻數千言可就時謂成



銅印



玉印



石印

TIFFEN Color Control Patches

衛青傳

衛青字仲卿有同母兄衛長君及姊子夫子夫自平陽公主家  
得幸武帝青嘗從人至甘泉居室有一紺徒相青曰貴人也官  
至封侯元光六年拜為車騎將軍擊匈奴有功賜青關內侯元  
朔五年以軍中拜青為大將軍傳錄漢書本傳



名印



銅印



銅印



玉印

衛青傳

七

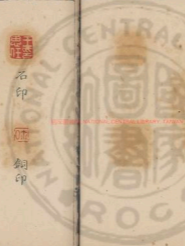

王忠任字手重號蓬東浙之山陰人萬歷乙未科進士歷任禮部右侍郎作畫仿米家數點雲林一抹殊有雅致

卷之九

王忠任字手重號蓬東浙之山陰人萬歷乙未科進士歷任禮部右侍郎作畫仿米家數點雲林一抹殊有雅致

三

王忠任字手重號蓬東浙之山陰人萬歷乙未科進士歷任禮部右侍郎作畫仿米家數點雲林一抹殊有雅致



銅印



牙印



玉印



銅印



NATIONAL CENTRAL LIBRARY, TAIWAN, ROC



TIFFEN Color Control Patches

辨混字叔源少有美譽善屬文謝靈運到時日陛下應天受命  
登壇日世不得勝益壽壽聖嚴節亦嘆曰吾甚恨之使後生不  
得凡其風流益壽混小字也晉書



牙印



銅印



石印



石印集

石印集

石經堂在河南府城內褚魚築朱伯賢有記河南志



石印



銅印



銅印



玉印

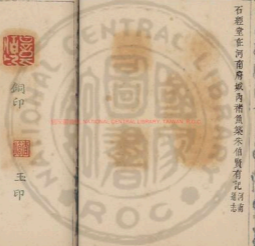

NATIONAL CENTRAL LIBRARY, TAIPEI, R.O.C.



TIFFEN Color Control Patches

Black 18 19 20 21 22 23 24 25 26 27 28 29 30 31 32 33 34 35 36 37 38 39 40 41 42 43 44 45 46 47 48 49 50 51 52 53 54 55 56 57 58 59 60 61 62 63 64 65 66 67 68 69 70 71 72 73 74 75 76 77 78 79 80 81 82 83 84 85 86 87 88 89 90 91 92 93 94 95 96 97 98 99 100

Blue Cyan Green Yellow Orange Red Magenta White Black





銅印



玉印



石印

王毅諱字履古號西室以甲科任吏部郎中清修居家博習書畫而花卉極精天下無不因其人而並重焉

皇朝

2025 NATIONAL CENTRAL LIBRARY, TAIWAN R.O.C.



無錫友人馬君常名世奇文中代龍一時割領每科房書有選  
天下士至奉爲斗極



銅印



竹印



石印



銅印

全書

1955 NATIONAL CENTRAL LIBRARY, TAIWAN R.O.C.



王宗兄弟直以孝稱母喪杖而後起鬢髮墮母喪闋後丁父  
憂哀毀過禮是年夏風雹所經處禽獸悉死草木摧折至崇岡  
碎風發使止禾麥十頃竟無根落及懸崇地風雹如初被溺至  
行所<sub>不</sub><sub>能</sub>王  
錢寶字文善號復齋詩多濛思工小楷行書又精于醫<sub>集</sub><sub>註</sub>



石印



牙印



銅印



葛一龍字震南洞庭人山中多富室習為行買而一龍以讀書好古峻其產入費除雲南布政司理問居無何謝病歸卒

蘇州府志

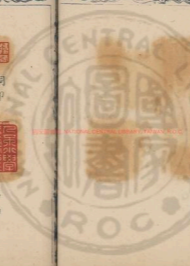

銅印



石印



石印

陳怡



銅印





寬印



品印



銅印

馮大受字成甫行可子少負才名工書法為王世貞莫如忠所  
 器重萬歷七年中鄉薦國公車者三十年得選得陽山知縣改  
 徵餘姚遷慶元知縣致仕歸五竹素園吟咏其甲子弟罕見其  
 面著有竹素園集從弟大受亦有文集卷五  
 陳佑字維孝常熟縣人家胡尤精亦善鑒古有小篆千文前志

詩齋集卷之五

三

THE NATIONAL CENTRAL LIBRARY, TAIWAN



蘇齋集古印卷九

二十五

東坡馬少遊于荆公荆公答書云示及秦君詩造業致違一見亦以荆清新絕脫示之公奇秦君口之而不置我得其詩手之而不釋又聞秦君嘗呼聖言妙道無乃笑我與公嗜好異乎淡

畫說



玉印



銅印



銅印



石印

蘇齋集古印卷九

二十五





光印



銅印

皇朝

牙印

恭符為氏

李堪字仲任晉陵人咸平二年登第景德間為古田令官至工  
部尚書

宋詩  
紀事

李堪字仲任晉陵人咸平二年登第景德間為古田令官至工部尚書

卷五

1955 NATIONAL CENTRAL LIBRARY, TAIWAN R.O.C.





銅印



玉印



牙印



銅印

薛益字虞卿浦州朝奉崇正二年副榜

薛益字虞卿浦州朝奉崇正二年副榜

三五

2025 RELEASE UNDER THE PRESERVATION ACT







石印



銅印



寬印

清翠樓在昌化縣程私宥堪村徐氏清翠樓記 黃志 印



書林傳記

三七

陳熙宇子用坡五夏家楓橋之僻野畫山水得宋元名人筆意  
性豪曠長座器與手揮染麪者必坐侯乃得吳鑑



銅印



石印



晶印



銅印

書林傳記

三七



藍瑛字田叔號蝶曼齋人山水法宋元諸家晚乃自成一格  
骨瘦老幹大福尤長兼工人物花鳥梅竹名盛於時畫之有潛  
派始自戴文進至藍為極故識者不貴畫



牙印



銅印



玉印



銅印



綠松石印

訃齋集古印存卷十九終



銅印



竹印

圖類字仰元漢初爲吳令遷豫章郡尉既卒吳人思之宛其喪  
葬于胥屏亭子孫遂爲吳縣人

世居中相  
晉五表



國立中央圖書館, TAIWAN, R.O.C.



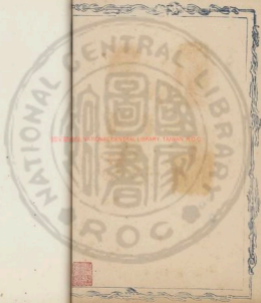

2025. NATIONAL CENTRAL LIBRARY, TAIWAN, R.O.C.

新編  
叢書  
卷一百一十  
第一冊

五





152-2002 NATIONAL CENTRAL LIBRARY, TAIWAN, R.O.C





2025 RELEASE UNDER E.O. 14176

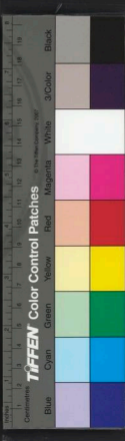





國立中央圖書館, 臺灣, R.O.C.



詞彙集古印序卷下

考嬰齋

石印



堯印

新安汪啓泮鑒藏

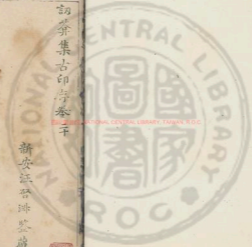

石田先生於勝國諸賢名蹟無不專寫亦絕相似或出其上獨  
倪迂一節淡墨自講難學蓋先生老筆塞思于元鎮若淡若疎  
者異趣耳  
國華



銅印



晶印



錢仲氣  
石印



銅印





銅印



玉印



牙印



銅印

錢仲字子仲善詩歌精篆籀學有李陽水筆意嘗遊陸魯事深  
 文待紹後明之門得所贈紙沽酒醉歌魏志  
 高祖十七年秋高后崩諸呂謀為亂欲危劉氏丞相陳平大尉  
 周勃交虛侯劉章等共誅之文前漢書

TIFFEN Color Control Patches

36mm 1 3/8" 2 1/8" 3 1/8" 4 1/8" 5 1/8" 6 1/8" 7 1/8" 8 1/8" 9 1/8" 10 1/8" 11 1/8" 12 1/8" 13 1/8" 14 1/8" 15 1/8" 16 1/8" 17 1/8" 18 1/8" 19 1/8" 20 1/8" 21 1/8" 22 1/8" 23 1/8" 24 1/8" 25 1/8" 26 1/8" 27 1/8" 28 1/8" 29 1/8" 30 1/8" 31 1/8" 32 1/8" 33 1/8" 34 1/8" 35 1/8" 36 1/8"

Black Cyan Green Yellow Magenta White 30cm 12" 30cm 12" 30cm 12"





銅印



牙印



玉印

陳實字孝起南陽人也昭烈領荊州收降為從事郭蒞郡蒞躬  
歷入蜀蜀既定為蜀郡北部都尉因蜀名為故山太守轉在  
魏為是興三年入拜尚書遷尚書令

李漢書

THE NATIONAL CENTRAL LIBRARY, TAIWAN, R.O.C.



王寵字履士號雅宜山人書法出入晉唐詩亦清新絕俗與祝

京兆文太史唐六如齊名作畫仿黃子久者秀處不減微骨惜  
年僅四十卒  
詩史



圖  
兩  
寶  
統  
印



石  
印



石  
印



銅  
印

初  
集  
書  
印  
海  
錄  
序





牙印



銅印



品印

戴光遠字君實嘉興白牛嶺人嶺南縣學校不立光遠乃辟  
地三十畝為數字學舍曰十卷樓置師衆生徒百五十輩其名  
儒黃琮至之自是嶺人始知學焉

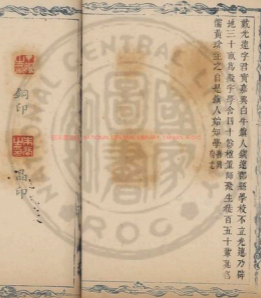



銅印



竹印



石印



銅印

陳鑑字解熙長洲人正統戊辰進士成化中爲國子祭酒平甚  
無聲色之好刻正藏書并古書畫器物而已爲文才瞻而氣完  
善筆札臨摹古人真蹟殆不可辨劉宗素

NATIONAL CENTRAL LIBRARY, TAIWAN, R.O.C.







石印



寬印



銅印

胡文忠公仁甫餘英人嘉瑞中辰兆士歷官死馬寺那有龜庭集  
小傳

胡文忠公仁甫餘英人嘉瑞中辰兆士歷官死馬寺那有龜庭集

七

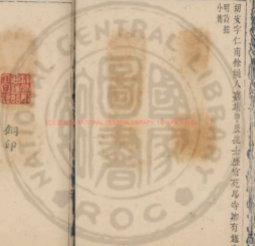

NATIONAL CENTRAL LIBRARY, TAIWAN, R.O.C.



以中官高起潛監募軍餉孫德州賊復犯平度副將牟文毅何  
維忠等救之殺賊陸陳有時維忠亦被殺八月巡按監軍御史  
謝三賓至昌邑請斬王洪錫羅杜詔逮捕治之兵部尚書熊明遇  
亦坐王撫誤置罷去節錄明史  
大異本傳



石印



瑪瑙印



玉印



石印

TIFFEN Color Control Patches

徐商與豐坊同時好作隸字不師漢人而師宋康陵宋瑒極蘇  
學嘗有過極所書微密疑石刻字畫無法俗恐可厭後之人乃  
有好之如魯氏者亦其所遺也

壬申大盛公為家  
王明文三福堂



玉印



牙印



銅印



銅印



石印





牙印



銅印



品印

董元宰揮毫精去篆籀如行隸間均如迅電飛電玉印



魏晉南北朝書法

二

魏晉有此官晉武帝遺詔差殿中都尉司馬十人給楊駿令得  
 持兵仗出入王帝策  
 莫是魏字雲將以字行更字廷傳方伯如忠子也有異資十歲  
 即善屬文十四補郎博士弟子工古文詞書翰書法凌城今古  
 氣復蒙上王臣貞汪選昆威推重之張佳亂來撫江南蜀加欽  
 嚴若恒表廷嬰後進常若不及有文集行世世江

NATIONAL CENTRAL LIBRARY, TAIPEI

紅表手製  
石印



銅印



銅印



犀角印

魏晉南北朝書法

卷



汪振宇仲徽婺源人詩極壯麗工八分書性傲岸踰以方虛次

樓云

四思兼守叔夜疏承峯十八爲諸生丁未咸進立有惠政超授

廣百學及思瘴疾卒每乘小艇不入城市工小費有集行世

江松



銅印



徐  
瑪瑙印



吳應家  
石印



銅印

TIFFEN Color Control Patches

許立禮安徽歙縣人以父許國郵廉中書舍人歷陞工部主事  
員外雲南府知府

十自文

仁莊吳壽天知右性謙樁廣陵作為詩歌起超絕無凡響嘗以  
餘閒摹刻篆刻不規規學步秦漢而古人未傳之秘每於苑起  
他器之俗別生光怪予素負所癖者嘗得訪海內通為參稽者  
索仁莊為子鑄製予亦得有所商榷舉其大憲而仁莊購諸  
經營落之金石有十倍出予意想外者

明人傳



玉印



銅印



銅印



石印

TIFFEN Color Control Patches

Blue Cyan Green Yellow Red Magenta White Black

畢嘉穀號心如居士邑城人崇王癸未進士  
 徐石點嘉善人天啟壬戌進士除工部主事為魏璫所城以新  
 城侯王昇填領事奪職崇正改元由考功郎累晉刑部尚書尋  
 拜臣姜珩行人熊開元以吉事下獄疏放不克實令對狀罷歸  
 明年失圖入郡城自經死諡忠襄明徐樹李



石印



堯印



銅印



石印

何曾經

UNIVERSITY OF TORONTO LIBRARY







石印



銅印



晶印

劉寶字嘉秀號敬齋安城邑東竹江人宣德進士入翰林官終  
南雄守爲詩文時有高趣草書飄忽如百龍會文

劉寶字嘉秀號敬齋安城邑東竹江人宣德進士入翰林官終南雄守爲詩文時有高趣草書飄忽如百龍

十五

TIFFEN Color Control Patches

ColorChecker by Munsell Color Services Lab

Blue Cyan Green Yellow Red Magenta White 30Color Black



牙印



石印



瑪瑙印



銅印

謝子佳字止祥山陰世家由孝廉仕吏部請蘇無不精妙而書  
 畫尤冠字學兼文篆畫仿元人真士人幾致非功乎等觀也  
 讀



言者集印像卷三

廿七

經文會字志學崇明人少為諸生尋以病廢學勞過潛虛衍善  
於人聲音以定吉凶歷歷不爽江而  
建志



銅印



玉印



牙印



銅印

言者集印像卷三

廿七



歛畫多宗浙江阮亭司寇之論也然前乎浙江者有鄭重揚名  
翁吳羽吳萬春汪中汪亦午柳梅庄柳知白皆已卓卓名家與  
浙江同時者有汪家珍鄭枚謝綬江蘇名江念祖俱已亮節  
高隱遺跡于畫而時聞程達善吳逸項問崇則尤能盡六法之  
妙



品印



竹印



石印

破屋老人法古

TIFFEN Color Control Patches

Blue Cyan Green Yellow Red Magenta White 30Color Black

被屋老人李耕隱維揚人家白門高懷古致隱破屋中蔞花  
竹蕭然自適寒山子爲作傳虞山先生爲之跋一時重之何主  
臣汲曼題魁送以印章藉江南北明亮工  
項忠字蓋臣嘉興人正統七年進士授刑部主事進員外郎從  
英宗陷於瓦剌令伺馬乘間扶二馬而奔焉被棄之後流行七  
晝夜始達宣府景泰中由郎中遷廣東副使復拜刑部尚書致  
仕家居二十六年至宏治十五年乃卒年八十二贈太子太保  
溫裏毅明錄  
吳本傳



牙印



亮印



石印



亮印

吳悅製



方希叔字元甫宣城人善八分書精繪事其畫草虫月浪墨而  
飛動如生得服氣養生之術年九十餘江南  
吳悅字自怡信豐人善琴兼工篆寫邑人藏其片石尤至寶焉  
去府



錢金印



牙印



玉印

TIFFEN Color Control Patches



銅印



晶印



石印



銅印

萬石齋  
副上人作

事嘉穀邑城人崇正己卯式舉人癸未進士報風志



福壽唐元人入備環用年勞授長寧寺少卿由爲饒州路達魯  
花赤擢淮西康防副使陞尚書由爲燕南康訪使十六年三月  
明兵圍集慶福壽遂遇害贈金紫光祿大夫江浙行省左承上  
柱國追封衛國公益忠肅公

諱承元



宛印



石印



銅印

TIFFEN Color Control Patches



吳潛字贊賞郡曾孫卓犖負奇氣援筆成文尤嗜歌詩其書法  
得米南宮筆意居家友愛借弟海讀書今聞鵲啄無虛日惜賞  
志以沒縣方

銅印



竹印



石印



玉印

TIFFEN Color Control Patches

Comments: 1. Print on good quality paper. 2. Do not overexpose. 3. Do not use on glossy paper.

Blue Cyan Green Yellow Red Magenta White 3 Color Black



犀角印



晶印



銅印

盛行之江東人善鑿梅花筆力蒼老畫葵竹蘭形類草書

中央圖書館藏書印

三二

2025 RELEASE UNDER THE EARLY RELEASE PROGRAM NATIONAL CENTRAL LIBRARY, TAIWAN, R.O.C.

TIFFEN Color Control Patches





牙印



銅印



銅印



瑪瑙印

萬曆  
通鑑

萬戶侯直隸常州府武進縣人軍籍崇正元年戊辰二甲進士

萬戶侯直隸常州府武進縣人軍籍崇正元年戊辰二甲進士

二

2025 RELEASE UNDER THE EARLY RELEASE PROGRAM

TIFFEN Color Control Patches

Blue Cyan Green Yellow Red Magenta White 3-Color Black

陳湯字子公山陽瑕瑯人也

補選善屬文百至長安求官得太  
官獻食丞蒙歲甯平侯張勃與湯交有元二年元帝詔列侯  
茂才勃舉湯特進勃字道漢



石印  
子公印



安城印



銅印



李德麟元仁宗時知單州勤恪奉公利民之事知無不為嘗築  
隄沿河民勞不怨山東通志



銅印



玉印



石印



銅印

李德麟元仁宗時知單州勤恪奉公利民之事知無不為嘗築

隄

2025 RELEASE UNDER THE PRESERVATION ACT

TIFFEN Color Control Patches



蒲馳字道侯善畫臨摹古人真辨喜作詩酒酣浩歌不輟士大夫多樂與之友

吳鼎



犀角印



雄精印



玉印



訥菴集古印存卷年終



銅印



晶印

萬國正字伯文萬歷末南海貢生善水墨花卉寫竹自謂得玉  
局遺法亦作翎羽畫史

訥菴集古印存卷年終

年終

2025 RELEASE UNDER THE EARLY RELEASE PROGRAM NATIONAL CENTRAL LIBRARY, TAIWAN R.O.C.









2015.08.05 NATIONAL CENTRAL LIBRARY, TAIWAN, R.O.C.



INTERNATIONAL CENTRAL LIBRARY THROUGH S.O.C.

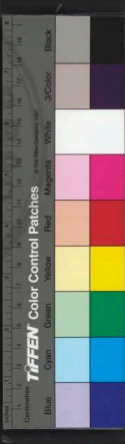



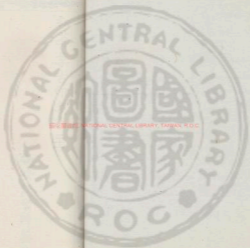

國立中央圖書館, 臺灣, R.O.C.





牙印



銅印

詞彙集古印序卷五

新安汪啓泮鑒藏



吳寬字原博成化壬辰會試第一人試大廷又第一授翰林修撰宏治中為禮部尚書兼學士贈太子太保諡文定為文不事追琢為最雖裁為詩沈著高壯一洗近世尖新之習作書姿潤中將出奇偏豎規模於畫百多所自得



吳之

品印



銅印



銅印



石印

庚申秋月為  
楚臣對筆  
萬成



劉寵字世信，綿竹人。拜犍太守。初，乘一馬之官，布衣麤食，以儉  
化民。居郡九年，仍繫一馬，而還。吏民為之立銘。貴州



宛印



鑽金印



石印

TIFFEN Color Control Patches



言字傳言白志卷五

河內郡漢置局十八縣古鄆州地武帝時王溫舒為河內太守

印文和



品印



石印

天啓二年五月為  
聖修詞大家  
姚際科手





周紹元字希安學憲思兼長子早孤攻苦積學年二十困于病  
遂杜門學詩隱居燕里憤時激俗若稜嵒不可近人亮其坦衷  
久而安之工八分稱學朝與弟紹節友愛所著有貴我編等集  
公立  
府志

篆印

銅印



石印

蕭雲從

周紹元字希安學憲思兼長子早孤攻苦積學年二十困于病遂杜門學詩隱居燕里憤時激俗若稜嵒不可近人亮其坦衷久而安之工八分稱學朝與弟紹節友愛所著有貴我編等集公立府志

周紹元字希安學憲思兼長子早孤攻苦積學年二十困于病遂杜門學詩隱居燕里憤時激俗若稜嵒不可近人亮其坦衷久而安之工八分稱學朝與弟紹節友愛所著有貴我編等集公立府志



萬卷樓在府治內唐王師範為青州節度使聚書萬卷是樓  
山泉  
通志



石印



銅印



銅印



石印

INTERNATIONAL CENTRAL LIBRARY, TAIWAN, R.O.C.



陳繼儒字仲醇華亭人幼穎異能文章同儕徐階特器重之長  
 為諸生與董其昌齊名年甫二十九取儒衣冠焚棄之隱居  
 山之陽為剡記二陸乞田方名花歲植堂前之日我貧無以  
 娛二先生請采花為先生讀經名乞花瑤瑤王為  
 俞養字允寧華亭人善讀書工詞賦嘗卜篆刻無所不能而不  
 求人知居青村終歲不一入城府江有



銅印



晶印



石印



銅印



江陰呂氏  
石印

江陰呂氏

石印



玉印



銅印

藍瑛字田叔浙江人善畫老百獨工香古頗類沈啟南會要





石印



銅印



牙印



品印

夕暉開在府治百安泰門外西廂  
 獨崎區則真能切玉者予初聞其人於曹秋岳知其常在嘉禾  
 退喜禾而訪之則久入閩中矣幸備員於講大業之黃東厓兩  
 學始以其人來因得盡窺其所學崎區用乃知割沙管語子堅  
 者易取勞吾切玉後恒覺石如宿腐以故恒喜爲人切玉  
 工人

TIFFEN Color Control Patches



文彭字壽承號三橋徵明伯子也任南京國子博士亦善寫花  
果圖繪畫



石印



銅印



銅印



牙印

NATIONAL CENTRAL LIBRARY, TAIWAN, R.O.C.



高承祥字天錫

高承祥字天錫，率亭人。高歷乙未進士，羅庶吉士，授檢討。文仿曾王，肯亦高秀，有知古堂集。又青浦呂克孝官工部郎中，詞翰兼工者，有愧翁集。立說



銅印



品印



玉印



銅印

RESERVE NATIONAL CENTRAL LIBRARY, TAIWAN, R.O.C.



劉四字夢吉保定容城人固生之夕廷夢神人馬載一見至其  
家日善養之既覺而生乃名曰祺字夢麟後改今名及字以序  
行焉于朝有詔徵擢承德郡縣節中賜勳林學士封容城郡公  
諡文靖曾錄元史本傳



玉印



銅印



品印

2025 NATIONAL CENTRAL LIBRARY, TAIWAN R.O.C.





書林雜錄卷之三

吳寬天順壬午以子悅貴贈刑部主事復累贈南京兵部尚書  
松江府志



宮德承  
石印



孫瑞印



銅印



奎坡瑞年吉  
石印



初編卷之三

十三



懷玉會希連自稱癡翁一生不用刻中裏爰惟日令家人描畫  
湖巾于首率以為常廷至家作畫見其蓬面角中絕不修容止  
向人日談仙鬼查查不休遇俗官輒設馬寺於家座中低首不  
語若有所思狀已復數數悲首嗔笑不止人莫喻其故也所著  
有家莊榜殿心經解及殊憤詩數種自成一家言名以畫掩耳  
查葉繼字寅工號介菴孤貧頑學兼工業稱實者印譜自大小  
二篆上逮三代見其銘志源流正變靡不悉具

海寧  
吳志



銅印



牙印



石印

TIFFEN Color Control Patches

陳大部字舜舉雲南嵩明人童時侍父謁選京師父沒萬里歸  
輟廬墓三年孝表廬墓如初有於莫高垣伊尼入室之異祥焉  
卒生事聞鄰旌其門尋貢授訓導性淳篤言者不出口書以禮  
信自持稱為孝友先生在任七年致仕萬壽



牙印



銅印



銅印



石印

汪步子



言... 卷五

方應選直隸松江府華亭縣民籍人萬歷癸未科進士  
應名 碑錄  
汪尹子閔黃山人家婁東時其同里人詞客程夢錫亦家昭城  
頗為尹子延譽于四方以故其手與甚為乃流所重于世度亦  
以此名婁東張夷令為大司空容宇先生之子嗜印章鑄有學  
山堂印諸子閔尹子亦學山堂管印人備工

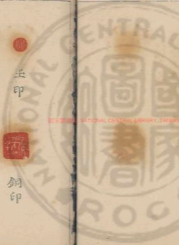

玉印



銅印



鈎印



牙印

目錄



原舒素來逸書遊東牟蓬萊間悉擯觀每獨舉教大白秀若筆  
人常筆書眇乎小矣四字一貴客稍以語侵之原舒攘臂起欲  
持投海中座客皆驚駭力勸乃止又有朱相者不知何許人亦  
善花草寫意文碎筆亦自有致同機別畫錄

銅印



牙印



澄泥印



TIFFEN Color Control Patches

Blue Cyan Green Yellow Red Magenta White Black

鄒元標字爾瞻號南臯吉水人萬歷丁丑進士觀政刑部疏論  
 輔臣張居正廷杖滿成都勻所著有雲中存稿剛後詩觀山志  
 奏疏補遺等書萬歷癸未召選授吏科給事中貴州通志



銅印



品印



石印

文石吳作



銅印

TIFFEN Color Control Patches

Blue Cyan Green Yellow Orange Red Magenta White Black

言分... 卷五

予庚午辛未間與文及先比屋居於吳淞渡口弟又時過予談藝以故識及先最早年未三十索其圖章者履恒滿戶外垂老每論印概曰吾得之老師一甫金大子夫子何之何汪臣先生云

印人傳  
虞集字伯生宋丞相允文五世孫從吳澄遊大德初以薦授大都路教授文宗在潛邸已知集名既即位除奎章閣待書學士贈江西行中書省參知政事護軍封仁壽郡公世稱邵菴先生  
元史本傳



玉印



銅印



銅印



牙印

詞林典故

卷五



魏黃初量冠服與許軍同王應首書云陸機少獲父爵為牙門  
許王常集  
許古母許



牙印



品印



石印





言芬傳世印卷之三

三

梅之頃字惠連少司馬國王子明末亂起棄妻庶散家財歸隱  
囊山為僧別號橋木以著述自娛湖廣通志



銅印



石印



石印  
宏度



石印

言芬傳世印卷之三





犀角印



銅印



光印

劉被珍字道玉平厚人幼隨奉伯至壽陽豫州刺史趙伯符山  
狼百姓聚觀懷珍獨避不觀亦伯異之日此見方輿吾家南史





品印



銅印



銅印



牙印

推佐字文度華亭人善山水筆墨秀雅烟雲生動拱染得法設  
色頗致自成一家間有臨仿宋元家法者亦用焦墨枯筆爲之  
吳下蘇松一派乃其首創門庭也



建安中吳潘璋爲武猛校尉魏齊王芳嘗祀武猛校尉典章於  
太祖庭以建安二年死事也魏有武猛中郎將校都尉登其  
屬耶王容樂  
古印詩



石印



銅印



玉印

TIFFEN Color Control Patches

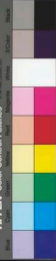

製稍長凌今被証見故漢安元年順帝時下詔告河有今日故  
長凌今張循行慕原憲操擬夷齊輕貴樂賤竄跡幽藪高志希  
然獨我蘇倍欣助



銅印



范印



陳孔嘉作  
石印



品印

TIFFEN Color Control Patches

Blue Cyan Green Yellow Red Magenta White Black



牙印



銅印



銅印



玉印

徐球浙江分水縣人成化二十二年丙午科舉人浙江

EX-2000 NATIONAL CENTRAL LIBRARY, TAIWAN, R.O.C.



棋文字汝明就蓮齋性嗜學爲文出人意料書法吾人小楷亦  
自振俗

讀誤



在印



康印



石印





石印



銅印



銅印



瑪瑙印

倉在明浙江衢州府人萬歷三十四年丙午科舉人浙江





丁乾學字天行號自卷山道人萬歷己未進士授庶常甲子典  
試江西時魏忠賢竊柄乾學抗疏糾劾罷歸閩臣疏救得赦調  
外忠賢術恨增稱駕帖差程將逮訊被拷掠尋變崇正初贈  
部尚書益文忠所著有操錄齋文集浙江  
劉居仁字元雷號雲谷山人善篆隸而篆刻尤絕舉取得霖音  
館於家山西



苑印



銅印



汪壽

石印

詞苑集古印奇卷五終



寶瑞印



銅印

陳廣宜戒人工鑿魚師徐白書史



TIFFEN Color Control Patches

Blue Cyan Green Yellow Red Magenta White 3/Color Black



2022002 NATIONAL CENTRAL LIBRARY, TAIWAN, R.O.C.

詠梅詩集  
卷之三  
三



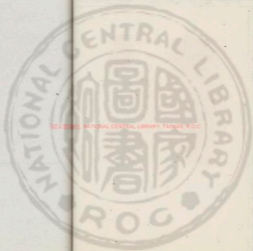

20250802 NATIONAL CENTRAL LIBRARY, TAIWAN, R.O.C

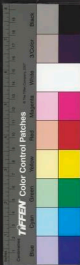



INTERNATIONAL MATERIALS CONTROL LABORATORY THROUGH INC.

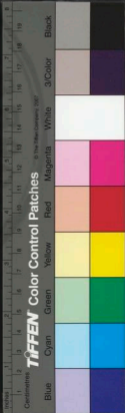



NATIONAL CENTRAL LIBRARY, TAIWAN, R.O.C.



TIFFEN Color Control Patches



石印



銅印

詞彙集古印考卷五

新安汪啓泚鑒藏







銅印



堯印



牙印

董其昌字元宰華亭人萬歷十六年進士選庶吉士授編修出  
為湖廣提學副使起太常少卿天啟二年改兼侍讀學士歷遷  
禮部尚書贈太子太傅諡文敏

松江  
董憲

TIFFEN Color Control Patches

陳謙宇士謙誠防卷楚人書畫皆學趙松雪  
信發荷



銅印



石印

丙午初夏馬氏  
真館中為年林先  
生製 何震



銅印



石印



王或不知何郡人也爲膠東相治甚有聲宣帝最先褒之地節  
三年下詔曰蓋聞有功不賞有罪不誅雖唐虞不能以化天下  
今膠東相成勞來不怠流民自古八萬餘口常有異等之效其  
賜成爵關內侯秩二千石

前漢書本傳

古桂生

菴印



玉印



銅印



杜董字懼易有禮居古狂生青霞亭長之號丹塗人占籍京  
師助學經史及諸子集錄舉進士不第遂絕意進取為文奇古  
詩精雅過六書四續寶錄續雅



牙印



銅印



銅印



石印

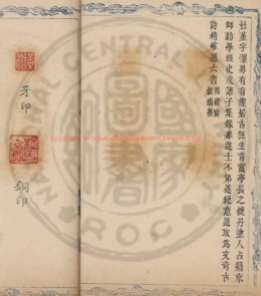



銅印



玉印



石印

黃潛字晉卿婺州義烏人延祐二年進士第授台州寧海丞入  
為應奉翰林文字另知制誥第歷侍講學士贈江百等處行中書  
省參知政事追封江夏郡公諡日文獻元史本傳





石印



銅印



玉印



石印

陳豹字博文弟制字簡文弟釋字思文弟解字器文皆以家學  
 切磨善事名理而制尤有名元季之亂故靖湖海與楊廉夫顧  
 仲瑛輩以背倡和布竹林齋集豹應聘官大理卿終山百布致  
 使嘉興





玉印



銅印



石印

尹子集

陳尚古字彥樸江南長洲人自號

古猗

年



NATIONAL CENTRAL LIBRARY, TAIWAN, R.O.C.



TIFFEN Color Control Patches

ColorChecker 3000

Black White 3/Color Magenta Red Yellow Cyan Green Blue

章謁字共辰松江人篤志經史博度清遠未十歲即能屬詩大  
字及長其行草篆皆師趙魏公贊皇



銅印



石印

己巳年夏  
然胡文獻



寬印



品印

TIFFEN Color Control Patches







銅印



玉印



牙印



銅印

孫繩字九變別號長嘯道人荅笠蒲團行來山水間嘗製鄂惠  
符像自隨又云安樂子 湖廣 第七





石印



銅印



晶印

項元汴字子京號墨林居士稱孝人畫山水學黃公望倪瓚尤  
醉心於倪得其勝趣每作畫素白為韻語題之景尚書文集

TIFFEN Color Control Patches





玉印



銅印



黃楊印



石印  
知白華古

宗臣字子相號方城揚州興化人嘉靖庚戌進士由吏部考功郎中出為福建巡撫使有方城集卷九大家

...

...

NATIONAL CENTRAL LIBRARY, TAIWAN, R.O.C.



包版初字切白承嘉人性聰慧從國手陳少南遊遂精於奕旁  
及書畫印章各臻妙品入閩曹龍始一見稱賞爲之延譽何香  
山蔣入公黃東崖三相國皆引爲布衣交復遊兩粵從楚歸吳  
所至爭相延致過嘉禾例棄解故人之難人益高其義詩文盈  
篋後韓狀嚴爲之立碑府志

李世亨直隸保定府容城縣民籍人宏治癸丑科進士

題名



王印



銅印



石印

世公集



商賈輔字思霖號守中文毅公次子自幼穎敏得庭訓居多以  
 業授禮部主事時刑部獄獄明允歷工部郎中管理張秋河道  
 且清且修茂者勞績正德初乞歸進階太僕守少知蘇杭得疾  
 遂不起行囊蕭然幾無以為飯落泉歸時始成夾

蘇杭得疾



品印



銅印



銅印



牙印

三枚製





石印

汪海篆  
榮正紀元小篆



銅印



玉印

章一鶴字羽仙蕪湖人壬辰進士爲麗水令邑介崇岡伏莽摺  
殺維艱鶴蘇息疫民勸農弭盜百姓畏而愛之江右

2025 RELEASE UNDER THE PRESERVATION ACT NATIONAL CENTRAL LIBRARY, TAIPEAN, ROC



家學圖書多出於新安如汪夢龍休寧西門人名壽字山來其  
 草隸筆以及諸家書法無所不精鐵筆之妙包羅百家少時至  
 楚中販米迨旅順日偶至一寺見十餘輩在佛殿以沙聚地成  
 字經丈日岳陽樓山來嘆謂曰是可以置書也家覺傍因白之  
 即守煮墨一缸山來以碎布蘸墨書于扇上頃刻成守嘆賞久  
 之回嗚山來落款于後日復揚汪壽書至今樓雖修而此扇不  
 能易也 晴紅

族孫孟成連年館款為共主人鄭氏知進求因勿齋記予日記  
 在程子館中知進請不懈益勤知道以此名譽為教其子好學  
 不他故有志於顏子之學者故余為發程子之箴百為之記 前

文如雲



銅印



牙印



德操  
石印



鍍金印



銅印



牙印



石印

方岳實松江知府強幹廉介在任十餘年以道賦績教去上聞  
其名持超拜副都御史尋晉東閣大學士而聲稱日起廣典

TIFFEN Color Control Patches





文徵明長洲人長子彭字壽承國子博士次子嘉字休承和州

學正並能詩工書畫篆刻世其家

原州府志



石印



銅印



竹印



石印

三梅堂

文徵明長洲人長子彭字壽承國子博士次子嘉字休承和州

學正並能詩工書畫篆刻世其家



蘇軾詩集卷之五

徐中行字子與號龍灣浙江長興人嘉靖庚戌進士官至按察使有天目山人集九大家詩小集袁易字通甫長洲人不求仕進部役者野罵之於朝議不可行中書省署嶺州路石洞書院山長樞歸居吳淞具區之閒築室日靜春聚書萬卷堂之外左江湖禽魚翔泳小舟以華床茶竈古玩器自隨扣舷高歌望而知為世外人也詩錄元詩



晶印



銅印



銅印



牙印

蘇軾詩集卷之五

七

NATIONAL CENTRAL LIBRARY





銅印



晶印



石印

李贊字惟誠號平軒瀛洲人正德時官浙江左轄草書遒勁得  
蘇長公筆意



NATIONAL CENTRAL LIBRARY, TAIWAN, R.O.C.





石印



銅印



銅印



玉印

王廷珩山百長治縣人萬歷三十七年己酉科舉人

王廷珩山百長治縣人萬歷三十七年己酉科舉人

卷

王廷珩山百長治縣人萬歷三十七年己酉科舉人

卷

NATIONAL CENTRAL LIBRARY, TAIWAN, R.O.C.





銅印



石印



宛印

陳元素字古白書法歐陽率更精楷入神錄州府志

歐陽率更書法

卷二

NATIONAL CENTRAL LIBRARY, TAIWAN, R.O.C.



言養德...

隨都刺字天賜別號直齋本答夫號氏祖父以勳留鎮雲代遂  
為雁門人漢都刺者猶漢言濟善也登泰定丁卯進士第應奉  
翰林文字出為雲南經丞擢御史歷閩洛廉訪司知事河北延  
歷元祐

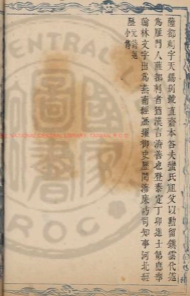

銅印



品印



牙印



銅印

月...

三...



言... 卷之三

三

王尚武字健夫新安人性孤介讀書根植理要以貫入太學有  
巨端器之不任任太原令得罪巨室遷晉府審理告歸搆室兩  
檣蔣蕙抱憂所著有樂汶說學者稱為通洽先生後歸  
文臺字允承說親舉特部公叔子慷慨豪俠有國士風畫師李  
龍鳳文其



石印  
石華製



牙印



品印

明... 卷之三

三



言...

楊士宏字伯讓其先襄城人祖仲明以世官占籍清江士宏嗜  
學工詩樂府著聲池香草集又擬唐音行世江志  
林翻字質夫號不孝民后入通象編登正後丁丑進士授大理  
評事會考人



牙印



銅印



銅印



石印







石印



銅印



晶印

茂軍中尉漢置高祖以陳平爲之盡獲諸將人饒之日平受請  
將金金多者得善處金少者得惡處宣和

TIFFEN Color Control Patches

Black Cyan Green Yellow Red Magenta White 3Color Black

說苑集古印卷三十一

方自勉字星修性方嚴不苟譽諸里人比之王彥方譽湖濱以  
古學教授江甯



堯印



銅印



銅印



牙印



老子之子宗之子注子宮之元孫假仕漢文帝嘗

按史記老子之子宗之子注子宮之元孫假仕漢文帝嘗  
印古



石印



品印



銅印

國立中央圖書館藏



萬玉山字福敦羅田人攻舉子業屢厭棄之童髮投塔山寺為  
僧法名道瓊邑令徐君召與語大器之命蓄髮訪道四方號為  
玉山人語人謂福多奇中繪蘭竹清逸有韻世宗時贈清微神  
霄演法真人徐學說  
非開實



品印



銅印



銅印



石印  
宏度



詞苑集古印序卷之三終



石印



銅印

王銜字宗銓根山人資性絕人弱冠登天順甲申進士授淳安  
知縣屏豪強裁冗費拜浙江道監察御史多所建白出被遼京  
陳遼務聘宜清理被劾軍政又陳革弊八事府宜六事出為松  
江知府

TIFFEN Color Control Patches

Black Gray White Magenta Red Yellow Green Cyan Blue

Black

3/Color

White

Magenta

Red

Yellow

Green

Cyan

Blue



2025 RELEASE UNDER E.O. 14176

言  
論  
集  
卷  
三

三





國立中央圖書館, 臺灣, R.O.C.

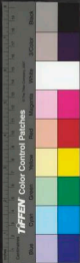

INTERNATIONAL CENTRAL LIBRARY TORONTO, O.C.

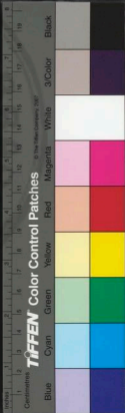







國立中央圖書館, 臺灣, R.O.C.



詞茶集古印壽卷三

詞茶集古印壽卷三



銅印



晶印

新安汪啓泮鑒藏





銅印



石印



石印



玉印

漢克字德宏太君州人宏治乙丑進士廣東按察僉事明詩格

國立中央圖書館 臺灣分館



李崇郡人少好道林屋山人王璋元授之以流珠丹法日子行  
此道亦可以出身任宜無妨仙舉崇遂仕稍至宛陵令虎狼避  
去蝗不入境累遷汝南太守加秩中三千石在郡十四年致化  
爲天下最年七十四璋元授以隱解法去人大霍山又授道化  
泥丸紫戶術以度世今在華陽洞中爲左理中監真



玉印



銅印



牙印

UNIVERSITY OF TORONTO LIBRARY

TIFFEN Color Control Patches

揚瑞字元誠錢肅人嘗敏博學大歷間召見奎章閣命篆洪禱  
明仁厘文稱旨署廣成局副使將建德路總管謝政培松江之  
鶴沙荆仲稷為寫竹西圖侯志

銅

印



石



石



晶

李明善篆

揚瑞字元誠錢肅人嘗敏博學大歷間召見奎章閣命篆洪禱明仁厘文稱旨署廣成局副使將建德路總管謝政培松江之鶴沙荆仲稷為寫竹西圖侯志

INTERNATIONAL CENTRAL LIBRARY TAIWAN T.O.C.

TIFFEN Color Control Patches





牙印



銅印



石印

胡藩字黑人吳江人山水人物無不精妙品行尤為人重

寶物





牙印



銅印



鍍金印



品印

畏傷真赤時知楚州或饒胎書發運使求貨壘不報曰民死溝  
壑報何待乎乃發倉以賑拜章待罪詔獎之江而

言外傳

五







石印



晶印



銅印

泰府廿等十九國內侯居京師而無國邑寄食所在縣民租多  
少各有戶數為限靈帝中平四年賣關內侯府或稱

TIFFEN Color Control Patches



沈士充字子居華亭人出於宋想晉之門才學超左萊得兩家  
法時名最盛御人能畫者多稱之於立



銅印



雪澗何愛集  
石印



菟印



玉印



萬歷間雪漁何震以印章著稱長菴藏爲之甚與方駕其數面  
多能者也其錄

朱文石大韶藏書甚富多朱版鈔本後散諸人間皆有朱氏印  
記一時收藏家文石及何栢湖外又有董相山重價購書校讐  
益次朱鉛不去手董索賤張王屋有疑必就相質亦博物君子  
也松江府志



石印



銅印



銅印



犀角印

TIFFEN Color Control Patches



陳灝歸善人本名魯生以第薦至京固奏對洪武奇之賜今名  
授工科給事累官福建僉事坐累請戍吳州承樂初以赦復官  
用廷臣薦召爲浙江道御史請鳳翔對洪烈復召爲左春坊  
中允一年乞致仕卒于家灝棲茂醇灝仇直敢官屢滿而不貳  
其行邪邪賢之通法



品印



石印



銅印

TIFFEN Color Control Patches





竹印



銅印



銅印



玉印

文嘉字休承彭之弟也其書不能如凡工而畫得待第一體以  
諸生久次實授烏程訓導權和州學正王世貞吳中  
在竹常贊

EX LIBRIS NATIONAL CENTRAL LIBRARY, TAIWAN R.O.C.



徐宏澤字春門所居常聞拂交澳岩為詩類元白畫出入子  
久仲圭丹彭句由聞書法從吳其百尤愛張伯雨時稱春門三  
絕晚登巖眉光頂得山水之瓊瑤而益工詩益自號竹溪老人  
於相餘孝廉亦善詩畫為黃進用所重

吳其百



牙印



銅印



石印

俞某來古



劉春字仁仲號東川一號榜禮昌川巴縣人成化丁未進士及第授翰林編修正德中爲禮部尚書贈太子太保諡文節爲詩文力追古作晚益簡勁字畫規模於歐而自成一家宛如冠冕佩玉有心盡焉

列傳

俞寰字允寧青華人樸忍沉靜善讀書工詞賦誓茹卜筮斯琴刺孝無所不通蓋不求人知甘貧守分終歲不一入城府故人亦少知之者世降俗末士大夫沒溺聲利以失其業者何限鴻冥陞沉如斯人亦可尚已

志

謝

銅印



石印



品印



牙印

TIFFEN Color Control Patches



銅印



石印



宛印

陳銳如奉人成化十年歲貢仕郎蘇澤

鼎撰

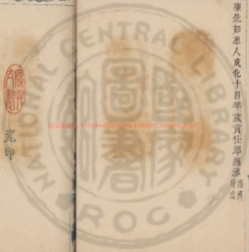

NATIONAL CENTRAL LIBRARY, TAIWAN, R.O.C.





言  
卷之五  
三

十四

識博之術休咎極驗天啟戊辰年余從兄祖毅屬事落威命余  
書侯門區乃庭草交翠曰字書時不覺有異刻成余觀之慨然  
私謂弟公建曰庭草交翠每字下被非早乃夕卒于據此識注  
人將不利矣不半年果然

以虎山格

NATIONAL CENTRAL LIBRARY, TAIWAN

銅印

玉印

牙印

銅印



詞  
卷之五  
三



言  
牙  
印  
石  
印  
銅  
印

黃姬本字淳父長洲人五岳山人省曾之子也生而幼敏山人  
出入必攜之俱有所占屬筆令同賦五岳拙于書令淳父學書  
於胤文是遂傳其筆法刻

NATIONAL CENTRAL LIBRARY, TAIWAN, R.O.C.



石印

壬寅夏日某於  
文石齋中書



牙印



銅印





竹印



銅印



銅印



牙印

後漢置司隸從事史十二人秩百石唯和



TIFFEN Color Control Patches

Blue Cyan Green Yellow Red Magenta White Black

嘉靖間有商人劉勝美者設帳承平瀨州入籍中允直躬試以  
目籍被攻除革隨入南籍中南籍第試以在外年久又殺攻革  
除方自如劉請行准在何處考試讀家奉旨誌云景元天下有  
兩舉世間無非為是士

泔溪亭



石印



玉印



銅印

TIFFEN Color Control Patches



石印



銅印

鳴臣作



銅印



宛印

自然老人姓劉氏其定蕭州人兵後居燕工墨竹禽鳥

畫詩



朕國朕弟爲五官中即河特單于欺塞朝誠欲不許獨言  
宜如孝宣故事帝從之自是中國無事者二十七年官至大司  
馬執事  
喻臣長部算幹而氣耐恬愉與予遊數年未嘗一字相干非尋  
常差士扶一技以進顯貴者可比予甚欽之別予返丹霞予尙  
期久與則益而簡臣死矣清秋岳日嶠臣死世無復有切玉者  
矣悲大司馬人傳



玉印



牙印



銅印

TIFFEN Color Control Patches

Blue Cyan Green Yellow Red Magenta White Black



石印



銅印



銅印



晶印

王之弼舉人萬歷時任右參議陝西涇陽人

山西



香草抱在高師巷中書文震亨御馮氏廣置以構中有四婢期  
地纏繞空籠鵝鴨泉香劇噴蠶玉屑香香柯奇石方池山石鶴  
栖鹿於魚床燕海以至裁節弱草益峯盆卉益不被以落石



汪宏摹古  
名印



銅印



品印





說苑卷之四

三

庶莊三原人洪武中舉賢良方正科為侍御史通志



玉印



銅印



銅印



石印

庶成夏  
作道白

說苑卷之四

三

1975.0002 NATIONAL CENTRAL LIBRARY, TAIWAN, R.O.C



周權字衡之別號此山處州人磊落質雋才不得志走京師見  
袁伯長高階朝弗就乃益肆力于詞章歐陽原功亦盛稱之句  
洪寶冬可觀如荷亭云風細長氣潤月澄夜雪寒淡却何事云  
鶴行松徑雨僧倚石圍雲他遊云斷猿明月踏疎雨碧相秋却  
行云舊所春隈多積雨溪深野綠自春雲訪陳于菡云竹深四  
壁生虛嶺山近半事無久勝又如芳木旋收同名煮落花開拾  
和香燒鴉雨欲老桑葉晚燕老新濕落花餘象仲所謂懶淡知  
平而語多奇雋者也韻閣小傳

銅印



石印



石印

山陰某古



銅印

TIFFEN Color Control Patches

ColorChecker

Blue Cyan Green Yellow Red Magenta White Black

谷永字子雲

谷永字子雲，鬱林太守。以恩信招降烏許十萬餘人，開置七縣，賜廟食之。廣餘志  
順於字竺公，一字山臣，龜萬字大千，剝脫汗漫子，兩人皆以詩名家。又普篆隸摹印在何震陳士銜上。明志



已卯重九日  
石菴家  
石印



玉印



銅印



讀書...  
...

詹景鳳字東園號白岳山人休寧人以南豈學教入為吏部司  
書寫墨竹瘦勁絕倫山水做大癡雲林亦能折枝花草體要



銅印



牙印



石印



銅印

衛承芳作



ISS 0000 NATIONAL CENTRAL LIBRARY, TAIWAN, R.O.C.



錄水園在孫老婦東南昔爲朱暗同樂園至正中廬山陳汝秩  
汝言購得之取杜詩名園依綠水之句故其園中有來鴻軒精  
冷閣與徑等名明末張世偉創其遺址改闢湯園今俗猶稱朱  
家園云蘇鎮



牙印



銅印



石印



張夢百靈有雋才屢試不第爲人落魄不語詩文多不在稍有  
春遊道人絕句云三月五日當三十日一琴一鶴一孤身馬蹄亂  
踏楊花去半送行人半送春余又聞都南濠海其靡終之詩有  
垂死尚思元墓蓋滿山寒雪一林松其胸中灑落可見詩集



銅印



石印



牙印

朱亦於製



銅印

TIFFEN Color Control Patches

Blue Cyan Green Yellow Red Magenta White Black

尤大冷字元均湖廣江陵人舉萬歷十六年鄉薦初知光州甚  
 有惠政遷松江河知齊楚泊然所入贖銀盡形靡充公督徵大  
 潑潛萬限錫而以法懲格奪者境內安輯郡人德之不下光州  
 云所撰海防志若干卷松江府志  
 未鴉字松齡吳縣人工行草國譜尤深於篆學印章之文刻畫  
 精工旁及摩鐵小玩物不刻荒吳江甫

牙印

銅印

銅印

品印



詞苑集古印寺卷三三終



銅印



品印

盧氏名凡貞字德恒號恒齋倪文毅公之妻白描精妙有九歌  
圖乘璣圖二卷藏於家會覽

TIPPEN Color Control Patches

ColorChecker by Munsell Color Services Lab

Blue Cyan Green Yellow Red Magenta White Black



2025 RELEASE UNDER THE EARLY RELEASE PROGRAM





2025/2026 NATIONAL CENTRAL LIBRARY, TAIWAN, R.O.C.

說  
繪  
集  
古  
印  
卷  
三

三



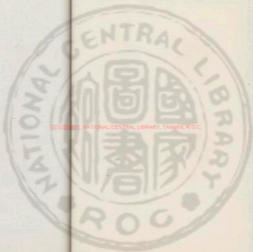

2013/08/02 NATIONAL CENTRAL LIBRARY, TAIWAN, R.O.C.



INTERNATIONAL CENTRAL BUREAU OF CRIMINALISTICS

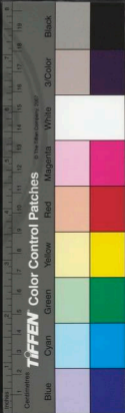

INTERNATIONAL CENTRAL BUREAU OF METROLOGY

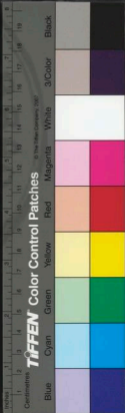



國立中央圖書館, 臺灣, R.O.C.



詞彙集古印序卷三

詞彙集古印序卷三



光印



牙印

新安江石洪鑒藏

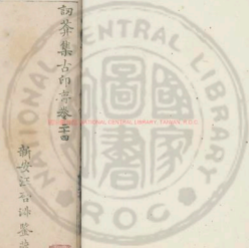

蒲道源字得之別號順齋世居眉州之青神張氏通人究心漢  
洛諸儒之學嘗爲塾學正罷歸絕口不言仕進晚以進士入館  
林改門子博士提舉陝西儒學不就優游林泉病弗肯御醫藥  
飲酒賦詩而逝年九十



銅印



千秋篆  
石印



晶印

TIFFEN Color Control Patches



方曰字萬里號虛谷樵人也寓杭之三楊旅樓有二婢曰鳳勝  
雪劉玉相方避全段寄二婢於其月輝之家恣園杜陵之門  
博雪者為豪客挾去方歸悵悵作詩有鶉鷄饑困珠索寬一宵  
飛去為誰歎之句先是方為庶官嘗賦梅花百咏以讓賈相

記餘

某千秋表雖為人崇白下余識其人于都門以十數輩瓦之會  
廷曼乃不得其一千秋繼何至臣起故為印一以何氏為宗華  
亭宋幼清曰千秋於詩文雖言擬議以成其變化惜予嘗見其  
擬矣予於千秋亦云耶明人館



察城印



銅印



牙印



玉印



起左字文度雲間人畫法畫北苑黃子久倪雲林起然元逸兵  
 兼思白為翰墨流傳兼詩頗有出文度手者兩君頗頗整死放  
 猶魯衛石畫畫而出於文度擬非床頭捉刀人亦所謂買玉得  
 羊也  
 詩史



石印



銅印



玉印



竹印

國朝書畫印式

卷之三

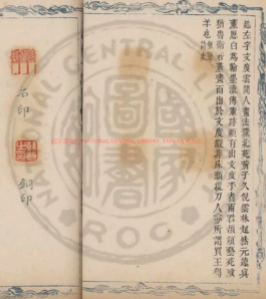

用全字子庚號約卷式造從南京王德成及進士攝給事中嘉  
靖時爲南京戶部尚書著字書有晉人風骨贈太保益義敏順  
文集



晶印



石印



銅印

TIFFEN Color Control Patches



莫是龍字廷謙華亭人十歲能文才名高盛善書法以貢生終  
時上海顧斗瑛字仲韓才名莫是龍齊人號二齋  
江甯



銅印



石印

士的法古



總奉子  
石印



銅印

TIFFEN Color Control Patches

Black Cyan Green Yellow Red Magenta White & Color Black

王淡烏程人年十歲父爲郡人賣度所殺談有復仇志密市利  
鋪快度卒殺度而歸罪有司太守孔巖義其孝勇列上宥之吳  
元吳中舉孝廉不應終于家 明姓  
徐其木字士白書法宗鐘王工翰墨好事家爭購之謂可垂久  
于實得其傳 明姓



石印



晶印



銅印

關鍵字六鈐錢塘人癸未成進士除知丹徒縣縣有桃花洲鄉  
民所保聚也惡家指為盜賊大吏將發兵義之鍵上為日京口  
彈尤地所恃以無恐者向亂不作耳今總制人之言誅劬善類  
是驅使亂也大吏乃止吳農作  
就五編



玉印



銅印



銅印



品印

NATIONAL CENTRAL LIBRARY, TAIWAN





石印



牙印



銅印

陸參祖浙江紹興府山陰縣匠籍萬歷戊戌科進士題名

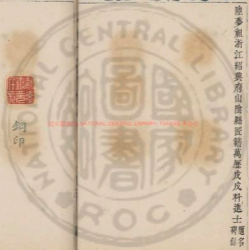

徐貞明字瑞東黃溪人父九思見律史傳貞明舉隆慶五年進士知浙江山陰縣萬曆三年徵爲工科給事中會御史傅應正獲罪貞明入獄調獲至聖太平府知事十三年進尙實司丞以王發民疏薦爲提少卿十八年卒

詳錄明史本傳



銅印



玉印



牙印



銅印





玉印



朱啟鈞  
竹印



銅印

黃全剛浙江海寧縣人天啟四年甲子科舉人錫紅

NATIONAL CENTRAL LIBRARY, TAIWAN, R.O.C.

TIFFEN Color Control Patches





巧工司馬爲趙建武元年百門豹殿基記有巧工司馬臣張由

等監造印文朱修德休寧北門人訪漢銅類入妙但生動之中不無太過傳  
汪如字無波號桐阜亦西門人朱文圓勁生動白文模漢銅精  
妙入神可謂青出於藍印文



銅印



石印



石印



銅印

巧工司馬爲趙建武元年百門豹殿基記有巧工司馬臣張由

十一

EX LIBRIS NATIONAL CENTRAL LIBRARY, TAIWAN



張守真字道一，生而純素，守靜長而寡慾。宋紹興十年承襲世  
 教，賜號王忠先生。疏進六年，高宗詔赴德壽宮，館於養魚莊。命  
 燕月亭，所請有異，應越明年復召。見以上清三洞諸品寶錄流  
 傳，寢久乃賜金委道錄院，殿木成書，就延祥觀，傳度道。



晶印



銅印



牙印



月  
 上  
 下  
 六  
 十  
 日  
 印  
 三  
 四



王一鵬號西園松江華亭人官至學博爲人天性灑落不拘繩  
墨書法學黃山谷晚年自成一家道勁可愛工於繪事山水學  
董北苑筆法稍長亦善畫黃大癡吳仲圭有天然之趣先輩文  
符詔諸公咸稱許焉

國清  
寶鑑



銅印



牙印



寬印



銅印

王錫爵字元馭太倉人嘉靖壬戌進士萬曆十二年以禮部尚書兼文淵閣大學士進太子太保吏部尚書建極殿大學士直  
文肅 刻 第



晶印



牙印



竹印



苑印

言

十一

NATIONAL CENTRAL LIBRARY, TAIWAN, R.O.C.

TIFFEN Color Control Patches

劉世儒號雪湖山陰人善畫梅千花萬葉標格峻峭寫鐵幹回  
春圖贊胡元瑞賦詩以贈比之爲花尤老及王元章良不虛  
也詩史



石印



玉印



銅印



石印

NATIONAL CENTRAL LIBRARY, TAIWAN, R.O.C.





石印

蘇文原



銅印



石印

王鑑字汝玉以字行號青城山人其先蜀之蓬寧人從父宦遊  
占籍吳中官翰林檢討直內閣贈太子賓客諡文靖小楷行書  
法晉人皆華秀摩瓦小款

2025 RELEASE UNDER THE NATIONAL CENTRAL LIBRARY, TAIWAN, R.O.C.



張復字子達好學師黃梅嶽九思盡得其性命之奧講學黃州  
黃人尊之為張夫子首輔張居正重其名延與語勸之仕弗  
從歸芝屋自耕養母著有爨下語四卷夢經六則一卷小兒語  
一卷



牙印



晶印



鍍金印



石印

TIFFEN Color Control Patches

Blue Cyan Green Yellow Red Magenta White 3/Color Black



銅印



寶號印



石印

奏珍官兵部李琢易官刑部皆學於百壽各有師法  
贊撰



NATIONAL CENTRAL LIBRARY, TAIWAN, R.O.C.



TIFFEN Color Control Patches

ColorChecker 30Color

Black 30Color White Magenta Red Yellow Cyan Green Blue





銅印



晶印



菟印



銅印

查輝字子晉號發齊嘉靖己酉舉于鄉乙丑成進士授德安推  
 官入為刑科給事中歷廣西兵備副使三月移疾歸繕水西書  
 院倡明理學折節引後進年七十因卒里鄉賢

嘉靖  
 志

言  
 卷之四  
 卷之四

一六

2025 RELEASE UNDER THE PRESERVATION ACT



陸潘字价人鏡區莪切英敏洗博由薦辟司鐸都昌士風整洽  
陸醫林知州以疾辭弗赴詔處林泉為後生矜式自匾其居曰  
愛康齋

陸潘  
陸醫

銅印



晶印



石印



銅印

戊午重陽製于松  
吹蘭 朱炳文

張宜字藻仲初名瓊江陰人少具才名洪武初以考選被徵尋

入史局典纂元史撰翰林院編修六年蒞涇州卒諡將以詩解  
文曰出世再當為父子此心終不同處明問者悲之明詩



常漁柯雲製  
石印



銅印



晶印



新編浙江山陰縣人壽王十三年庚辰刊進士任浦江縣知

縣通志  
劉明孝浙江山陰縣人壽王十三年庚辰刊進士任浦江縣知

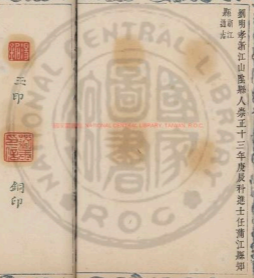

三印



銅印



牙印



品印

新編浙江山陰縣人壽王十三年庚辰刊進士任浦江縣知



李新之字湯銘顯天人景泰丙午邦薦任悅州訓導左邊相城  
竹子湖河泊所訪李公麟遺跡歎日山青水色正為我輩遊覽  
居龍眠遊記

李新之字湯銘顯天人景泰丙午邦薦任悅州訓導左邊相城  
竹子湖河泊所訪李公麟遺跡歎日山青水色正為我輩遊覽  
居龍眠遊記



牙印



銅印



晶印



子欒家

石印



銅印





玉印



銅印



銅印



石印

漢成帝時河隰大壞以校尉王延世領河隰者秩千石洪源  
 隨筆漢官名有著於百官表四事乃見者如河隰者四王延  
 世塞決河而見豈非四事置官事已卽罷乎於漢循吏傳註或  
 名其官爲護都水使者古注

TIFFEN Color Control Patches

ColorChecker by Munsell Color Services Lab

Blue Cyan Green Yellow Red Magenta White Black

文太史震正長洲人至性孝友登壬戌科一甲第一闈者相慶  
以為純孝之報居翁死水齋年遂以批疏忤旨罷官家招野人  
為之語曰求忠臣須孝子緊為誰文文起

文太史震正長洲人至性孝友登壬戌科一甲第一闈者相慶  
以為純孝之報居翁死水齋年遂以批疏忤旨罷官家招野人  
為之語曰求忠臣須孝子緊為誰文文起



銅印

石印



玉印





牙印



銅印



銅印



晶印

王仲玉洪武中以能書召至京師

畫史會要

2025 NATIONAL CENTRAL LIBRARY, TAIWAN, R.O.C.







銅印



玉印



石印



銅印



吳城印

玉山草堂在崑山元顧仲瑛所居有小蓬萊芝雲室可師齊讀  
 昔舍采蕪軒石瑣若梧楸竹館種玉亭湖光山色樓百花坊其  
 總名曰玉山草堂仲瑛好文喜客楊兼夫諸人多遊其家

蘇州府志

TIPPEN Color Control Patches

Blue Cyan Green Yellow Red Magenta White 3Color Black

細周詳約素梁千秋之侍姬慧心女子也勿歸千秋即能識字  
 能學反皮由衆知琴者見千秋作圖章初爲治石石經其手親  
 坐如玉次學篆已遂能銷頭得梁氏傳禁自營窮脫不恨爲人  
 作一章非歷歲月不能得得月亮工  
 李志任光同奉世祖世祖會諸所所得財物世志無所掠世  
 直日吾欲得賜李忠即以其衆大驢馬糴被衣物賜之後漢書



玉印



銅印



石印



鼎印

TIFFEN Color Control Patches

Blue Cyan Green Yellow Red Magenta White Black

詞苑集古印卷之四終



銅印



牙印

商務字宏黃淳安人宣德十年浙江鄉試解元正統十年南宮  
廷試俱第一授翰林院修撰尋入侍經筵侍講賜金帶俸奉繪  
命多所得益景泰收元陸翰林學士再世兵部左侍郎兼左春  
坊大學士職別府志



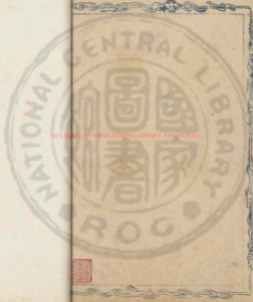

2025/08/05 NATIONAL CENTRAL LIBRARY, TAIWAN, R.O.C

詩經古印

三

TIFFEN Color Control Patches

Blue Cyan Green Yellow Red Magenta White Black



2015.08.02 NATIONAL CENTRAL LIBRARY, TAIWAN, R.O.C



U.S. BUREAU OF NATIONAL CONTROL LABORATORY THIRTY-THIRD

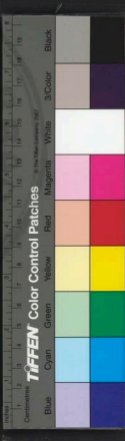

INTERNATIONAL CENTRAL LIBRARY THROUGHOUT

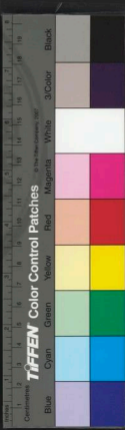



國立中央圖書館 國立中央圖書館, TAIWAN, R.O.C.





詞苑集古印壽卷三五

新安汪啓泮鑒藏



品印



銅印

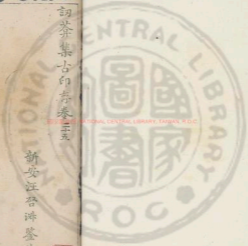

沈霽字子公華亭孫人幼篤穎率宏治辛酉正德辛未進士授  
行人守有德才不足遂引疾乞休旨嘉其恬退加參議致仕家  
居十七年未嘗入郡已年八十有五無疾而終

節錄松江府志



品印



銅印



石印

2025 NATIONAL CENTRAL LIBRARY, TAIWAN, R.O.C.

TIFFEN Color Control Patches

虞公諱讓號玉雪齊京口人承樂中官居想憲詩文政事爲得  
公推讓公餘寫金錯刀竹白題於上同里王性善精醫與公交  
厚善寫山水同明有卿將軍能蒞工畫公隨勢有律特清新畫  
入神之句其重之如此寶鑑



銅印



玉印



石印



銅印

庚辰春吳某作



梁大年兄喪卽世稱梁千秋者予在郡門時以十數章託千秋  
會兵變千秋與狼南歸客死於途世人恒以千秋勝大年予獨  
謂大年能運已意千秋備守何氏法憲不致變不足貴也明亮上  
印人益  
顯卿字子如號逸軒萬歷癸未進士授刑部主政稱廟末年奸  
民誣告絕田率逆驍援幾至相亂公為呈詞令者民羅奉等抄  
呈廷撫張佳允具奏停止民憤以安及公立朝會一轉成與公  
同官者喪慢不程公抗疏論之坐誣掛官家居杜門清修教向  
孝友執爨蔬食三載復舊園以成葬孀士論節之雲間據



石印



竹印



玉印

TIFFEN Color Control Patches



銅印



玉印



牙印



銅印

張益初與夏景同年及見陳顯聖孟端俱善作文寫竹後景見  
益作石梁圖賦出已上遂下復作益見景竹妙絕亦不復寫竹  
竟各以其所能名世





晶印



銅印



石印

張一奇字彥卿沙縣人自號微仙善翎毛山水名聞於時嘉靖  
間至京師召畫便殿稱旨授錦衣千戶

原首



言... 卷之三

路開華字楚範始名創客為蕭開史連徒津烏姑城二縣考蹟  
為天下最元宰以為可爾善公四賜名寶錄亦



銅印



光印



石印



銅印

雪泥製

同... 卷之三





黃楊印



牙印



玉印

王制海人梁冀在李固與文貽共為妖言下獄獄問門生  
也其棺上書証固之枉太后乃赦固漢書

CENTRAL LIBRARY, TAIWAN, R.O.C.







牙印



銅印



銅印



石印

周倫字伯明號貞庵真山人宏治己未進士官至南京刑部尚書贈太子少保謚康僖善大書有眉山豫章風骨

王冕貞吳中狂管懷黃

EX-222 NATIONAL CENTRAL LIBRARY, TAIWAN, R.O.C.



說苑集古印卷之三

邵爾字僧彌長洲人畫山水極古秀之致吳偉畫畫中九友歌  
云風流已矣吾友時一生迂癖為人尤黨僕寫寫妻孥愁瘦如  
黃鶴聞如時烟墨墨染何曾休益指邵爾也

蘇州志



牙印



銅印



黃楊印



銅印



石印

蘇州製

初學集古印卷之三



言猶昔古白志

張侯浙江鄞縣人咸化二十二年丙午科舉人丁未進士

浙江



石印



牙印



品印

月次...

...

2025 RELEASE UNDER THE EARLY RELEASE PROGRAM NATIONAL CENTRAL LIBRARY, TAIWAN, R.O.C.





牙印



銅印



銅印



石印

吳振字振之華亭人工山水筆墨秀潤為畫文敏所稱實  
江

TAIFEN Color Control Patches



方開孝字衍成別號春丈人十歲能背隱居不仕嘗過魯縣也  
那侍御子顯稱爲河瑄真龍著蒼耳齋詩集三十餘卷年六十  
忽一夕夢道五岳是絕筆于煙州歌註

汪大燮  
石印



銅印



銅印



玉印

RECEIVED NATIONAL CENTRAL LIBRARY, TAIWAN, R.O.C.





銅印



品印



石印

王健字汝玉以字行號青城山人其先蜀之蓬寧人從父宦遊  
古籍吳中丞樂時官翰林檢討直內閣能書亦能畫

畫史  
自美



百道瀟而為湖漢時金牛見湖中人言明聖之瑞遂稱明聖湖  
以其介于錢塘也又稱錢塘湖

新錄西

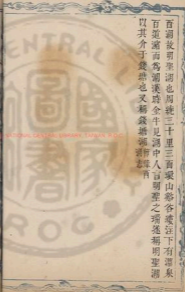

荒印



銅印



銅印



石印

致書泉



言  
卷  
之  
印  
卷  
之  
印

程駸字騎駒由周人少孤貧居喪以孝稱任職為著作郎除高  
密太守以有吏才留之歷官濟清言事嘗憫人心詔賜帛以旌  
其儉駸悉散之親舊其姓  
徐孚遠先生達齋侍郎之裔太師文貞公族孫與馭子弄仲勳  
占輩六人倡義社於雲間切劘今古文詞傾動海內旣而表序  
道引時鶴重歸矢詩不多頗有身世之感詩名



品印



文彭篆  
牙印



銅印

NATIONAL CENTRAL LIBRARY







玉印



牙印



銅印



石印

庚子夏五月雪  
物于新麓山堂

孟應春崇正癸未進士浙江湖州府德清縣民籍

言子...  
...  
...  
...  
...

NATIONAL CENTRAL LIBRARY, TAIWAN, R.O.C.



傳幾字野情義烏人少孤貧及長好讀書作詩賦古文辭皆獨  
理刺風風韻特妙天啟甲子舉南雍至崇正甲戌進士知歙縣  
舉循良第一後以謫去官別亡死于金華子齡養亦同死之清江



玉印



銅印



銅印



牙印

明倫彙編 家範典 印記卷五

言... 傳... 玉... 銅... 牙...



言... 印... 卷...

陳淳字道復後以字行別字復甫號白陽山人長瀾之大姚村  
人從太史衡山文公遊演琴磨琢參某日健凡經學古文詞章  
書法篆隸詩書成癖其妙稱入室弟子冠推都御史陳公知君  
構於某法閣館應聘俾者五經周禮錄板重學名益大賈白  
先生墓



王印



銅印



石印

NATIONAL CENTRAL LIBRARY, TAIWAN, R.O.C.



馬世奇字君常無錫人崇正辛未進士選庶吉士授編修廖正  
剛廷儒當國務引大義規切之時冠各日聞帝數召對廷臣世  
奇奏當勸督撫與將約凍都伍人心煎附賊勢乃哀帝稱善京  
師陷自縊死

江甯  
通志

送  
牙印



銅印



銅印



宛印

NATIONAL CENTRAL LIBRARY, TAIWAN, R.O.C.

TIFFEN Color Control Patches

潘思字子仁號笠江嘉靖癸未進士知鄞州擢南京刑部員外  
郎遷廣西按察使南京工部尚書乞致仕年八十七卒賜祭葬  
贈太子少保益恭定公



品印



銅印



石印

崇正庚辰  
施登澤製

TIFFEN Color Control Patches

張湯杜陵人也父爲長安丞出湯爲兒守舍還疑盜肉父怒苦  
湯湯振振得鼠及餘肉射鼠探治傳去書訊鞠論報并取鼠與  
肉具獄陳堂下父見之歎文辭如老獄吏大驚遂使書獄

前漢書本傳

余與施笠澤弱冠時便好篆刻一日邂逅友人坐談談論良久  
恨相見之晚乃取青田石各刻一章互贈而別屈指四十餘年  
矣客歲笠澤留飲追話往事徘徊久之別未兩月笠澤忽焉長  
夜思及令人洞朱顏耳

客語



銅印



玉印



竹印



石印

守仁字一初號夢觀道人富陽人因明延慶寺僧住持靈隱伏  
大中徵授僧錄司右講經升右善世有夢觀集明詩錄小傳



玉印



銅印



銅印



石印

石華裝



牙印

NATIONAL CENTRAL LIBRARY, TAIWAN, R.O.C.

TIFFEN Color Control Patches

Blue Cyan Green Yellow Orange Red Magenta White Black

言  
卷  
一  
印  
卷  
五

三

王安廬江人初事楊行密累遷袁州刺史歷典教部南唐初為  
神武統軍高祖  
校尉



牙印



朱本然  
印



石印



銅印

句  
卷  
一  
印  
卷  
五

三





言  
符  
博  
古  
印  
書  
卷  
之  
一

發  
桂  
山  
房  
汾  
水  
光  
蘇  
呂  
咸  
憲  
同  
弟  
成  
忠  
建  
製  
卷  
一



玉  
印



銅  
印



牙  
印

丁  
未  
夏  
日  
法  
文  
博  
士  
筆  
為  
尚  
本  
先  
生  
篆  
徐  
寶





銅印



石印  
文叔製



寬印



銅印

陸鳴和字三翁隱竹橋里李日華六君孫云七歲弱冠賦十年  
暮右軍蕤翰兩奇絕卓裁超羣羣六二三

言猶在口  
白雲  
三

三

RECEIVED NATIONAL CENTRAL LIBRARY, TAIWAN, R.O.C.



山西  
通志

晉興山百陽典縣人景泰元年庚午科舉人登授伏羌縣知縣



君亮  
牙印



石印



晶印



玉印



銅印

RESEARCH NATIONAL DENTAL LIBRARY, TAIWAN R.O.C.





銅印



牙印



石印



玉印

孫遠號東巖老人錢塘人冕居甘泉里有詩名善行草  
 歸昌世字文休有光孫也風神散朗有嵇阮風小楷墨竹皆入  
 神品屏居獨善不求聞美退江前

NATIONAL CENTRAL LIBRARY, TAIWAN, R.O.C.





笈印



銅印



銅印



玉印

詩史  
詩清字冷生以文學知名於時詩歌簡永者機道遠可謂罕少  
陵之堂入眉山之室者矣寫蘭竹文石秀骨蒼楚藝林片玉也

言方雅  
...

...

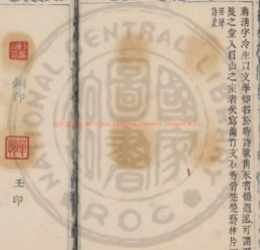

詞苑集古印序卷三五終



玉印



銅印

單陶字質生華亭人崇正庚辰進士麻城知縣有白燕庵詩集  
其詩風華詳整瞻然後言平澹極而坦瀾生深拔久而鴻麗出  
集序





國立中央圖書館, 臺灣, R.O.C.



言  
文  
集  
卷  
之  
一  
白  
...





2025.05.02 NATIONAL CENTRAL LIBRARY, TAIWAN, R.O.C





INTERNATIONAL CENTRAL LIBRARY THROAN, D.C.

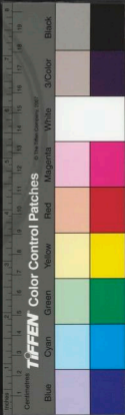

U.S. BUREAU OF NATIONAL CONTROL LIBRARY THORNS, D.D.C.

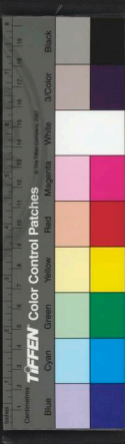



國立中央圖書館, 臺灣, R.O.C.



御製詩經傳義卷六

御製詩經傳義卷六



牙印



銅印

新安汪啓泮鑒藏





銅印



玉印



石印

趙宦光篤意稽史之學，創作草篆，蓋原天璽碑而小變焉。然其  
人品已超，昔亦不躡遺蹟矣。書史

TIFFEN Color Control Patches



高承祥字元錫初承輝萬歷二十年獲雋百承祥念二親老畢  
試仰馳歸又三年成進士遷在吉入翰林承祥使國封藩王歸  
里得疾不起年僅四十七時論惜之松江府志



品印



銅印



銅印



石印

高承祥字元錫初承輝萬歷二十年獲雋百承祥念二親老畢試仰馳歸又三年成進士遷在吉入翰林承祥使國封藩王歸里得疾不起年僅四十七時論惜之

INTERNATIONAL CENTRAL LIBRARY, TAIWAN, R.O.C.



率受字仁卿號石曾樸陽人正德時官桂林守精於書法尤工篆  
行草評者謂其道勁美渾變化若風雲舒卷若龍鳳會變



銅印



晶印



石印



銅印

乙酉之春正月望後二  
日製于三山僧舍何震

何震印





玉印



銅印



石印

張世英臨海人殿前幹官浙江







銅印



晶印



玉印



銅印

漢軍司馬領營別部爲別部司馬批徐爲宗資別部司馬擊太  
山賊又張超登朱雋征黃巾爲別部司馬

重刻

THE NATIONAL CENTRAL LIBRARY, TAIWAN, R.O.C.



石版油烟件最堅重以松樹者疏而碧近代程君芳方子魯視  
 彥輔舉小華丁南羽御清郎吳去塵吳伯昌象元潘方凱方回  
 嘉客張山方伯開敦遠不惜萬金故得合諸家秘法試生頂烟  
 墨口可以裁紙拉清水盆中一晝夜如故售肆力也君芳元元  
 堂氣子魯青龍隨游方凱石蓮秘寶方回宜宜堂嘉客客道人  
 吳伯昌紫雪程孟易松潤開方伯開寫程墨澤遠一劬金漱楚  
 碧水神珠廣居神髓皆異試果驗之如印小萬方  
 意並名辨文  
 宋蘇字宗遠萬歷甲午舉人廖熊子崇正時以呂子生保舉授  
 廷平府通判長江府志



玉印



銅印



石印





品印



銅印



石印

丁雲鵬字雨羽休寧人善白描人物山水佛像無不精妙

國畫寶  
他類著

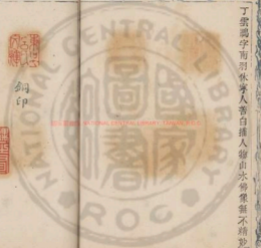

2025 NATIONAL CENTRAL LIBRARY, TAIWAN, R.O.C.





銅印



牙印



石印



銅印

癸卯夏月  
長公作

張度法武初知常州府好學能文治政公勤勸勉郡人保知向  
學朝廷員其能召為吏部尚書

NATIONAL CENTRAL LIBRARY, TAIWAN, R.O.C.



方問孝字晉成靈山人十歲能詩每一詩出人貌傳寫嘗遇魯  
之邪侍御于頊稱爲詞壇其他東阿于相國數舉初見其詩疑  
爲魁梧丈夫後介傳司馬伯俊而友之日豈所謂短小而精悍  
者子考若耳齋詩集三十餘卷袁鳳志

牙印

銅印



范印



牙印



銅印

TIFFEN Color Control Patches

Blue Cyan Green Yellow Red Magenta White 3Color Black



銅印



玉印



石印

江一麟字仲文婺源人嘉靖進士萬歷間以副都御史巡撫南  
 嶺異額守葉砂堡守道張士似題進朱茹密算進兵平安邊黃  
 邦賊搆其父巢梁魁授首陞總督清運都御史領辨

言翁集卷之四

十一

言翁集卷之四

十一



張端字希尹江陰人博學能文有詩才尤精書翰動止雅飭有  
雷者風度家於清南鄉人稱爲清南先生累官江浙行樞密院  
都事海鹽尹官常州

銅印

玉印

石印

銅印

長公作



言方集卷之四

湯慎字克文仁和人隆慶庚午舉人爲江陰縣教諭工翰墨持  
素者應之無餘也獨不可以金帛致役徵爲翰林待詔賜得  
丞吳越間比之文待詔焉江陰



犀角印



石印



銅印

四庫全書

NATIONAL CENTRAL LIBRARY, TAIWAN R.O.C.





牙印



銅印



銅印



玉印

文彭字壽承長州人待詔徵明伯子白歲貢生仕為國子監博士明爵

2025 NATIONAL CENTRAL LIBRARY, TAIWAN, R.O.C.



左鑑字應銜嘉靖兩榜授南戶部主事轉兵部式選司景雲凡  
京師作景雲賦以上寫樓飲納諫之志肅忠大加稱賞惜年不  
罷德三十二卒著風光斯友竹亭稿行于世厚 厚



苑印



晶印



銅印

NATIONAL CENTRAL LIBRARY, TAIWAN, R.O.C.

TIFFEN Color Control Patches



子先世頌川人也宋南渡徙居華亭之莘邨自高祖五世以來  
一子余以季夏朔日生於鄞城先世猶宜人出也將產之夕先  
妣夢若龍者降室之東壁旋輒有光故初名介後先君徽前夢  
後今名子龍云祖忠公  
自述年譜

牙印



銅印



銅印



玉印

子先世頌川人也

子先世頌川人也



唐詰昆明人出著破靴人稱唐破靴好讀書性嗜酒善洞簫書法視父明居嘗以玉屑和泥益袖中團弄向作視堅潤類未央銅雀人名唐視亦不多作貴介求之終不可得雲南通志



銅印



牙印



銅印



石印



晶印





銅印



玉印



石印

尹子夏

張臨鄉平人苦志力學淹貫經史嗜讀書長白山中鄉人稱爲  
 長白先生徵拜國子祭酒典試山東行張超歲鄉雜學皆一時  
 名士狀元張夢臣中丞張樸大參張誠皆其門人今長白山五  
 龍池上有三賢祠蓋祀伏生范仲淹張臨也山志

TIFFEN Color Control Patches

Blue Cyan Green Yellow Red Magenta White 3 Colors Black

四月己未工部主事姜天樞以運河膠淺疏濬不時糾劾博平  
縣知縣錢銓著清河應印同知辛志恆管河道判張鶴齡帝命  
削籍戴罪督挑飯工完定奪  
具奏  
具奏



銅印



牙印



晶印



銅印



趙煥字文光掖縣人嘉靖四十四年進士授烏程知縣入爲工  
部主事改御史尋召爲刑部尚書考滿當增秩寢不報煥尋卒  
郵真不及嘉宗初贈太子太保贈諡明



俞某  
石印



銅印



牙印



銅印



玉印

NATIONAL CENTRAL LIBRARY, TAIWAN, R.O.C.

TIFFEN Color Control Patches





銅印



克印



品印



銅印

王已浙江杭州府人正統十四年任廣東韶州府知府

通志

TIFFEN Color Control Patches





玉印



銅印



銅印



石印

陳瑞良

注度緒漢人以鄉貢知上虞自率遜餘衣至十濟不易朝夕惟  
 豆羹一盂而事母則極豐膳正德間北理誣之以受賄落職室  
 如懸若民爭助不許去之日士民擁留不獲爲樹碑頌德於城

NATIONAL CENTRAL LIBRARY, TAIWAN, R.O.C.

TIFFEN Color Control Patches





石印



銅印



玉印



牙印

黃道周字功元一字蟠若號石齋常州人歷官禮部尚書

行狀



NATIONAL CENTRAL LIBRARY, TAIWAN, R.O.C.



張宏字君度號鶴澗吳縣人寫山水筆力峭拔位置潤姿盡品  
在能妙則始聲



陶印



銅印



玉印

NATIONAL CENTRAL LIBRARY, TAIWAN, R.O.C.

TIFFEN Color Control Patches

Blue Cyan Green Yellow Red Magenta White Black



晶印



銅印



銅印



石印

王延陵字子承整季子懸避山小擗共厨書未當意延陵方特  
年孫管立就諸名家皆歎爲不及蔭爲中書舍人

吳縣志

TIFFEN Color Control Patches





石印



銅印



玉印

孫眉嘉興人明末高士善書畫  
庚師

EX LIBRIS NATIONAL CENTRAL LIBRARY, TAIWAN R.O.C.

TIFFEN Color Control Patches





牙印



銅印



銅印



晶印

製譚廉潔簡儉太子少傅張讀是也其以少傅爲御史大夫者  
王得





銅印



瓦印



漢志軍假司馬為軍可馬副貳蕭望之遺御史按韓延壽在東  
郡將試騎士軍假司馬千人持幢方鞍數事王常錄





詞苑集古印考卷二十六終



銅印



牙印

章聲字子鶴言在次子善花卉釣藥得法設色鮮美山水亦工  
細父子俱名采百泠焉

圖繪寶鑑  
卷之六



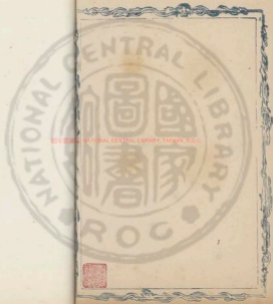

2025.02.05 NATIONAL CENTRAL LIBRARY, TAIWAN, R.O.C



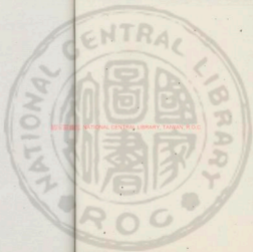

國立中央圖書館, 臺灣, R.O.C.



103 BIRCH MOUNTAIN CONTROL LABRARY THORAN, S.D.C.

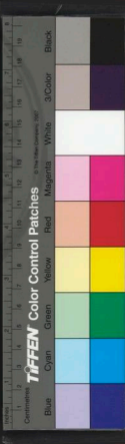





國立中央圖書館, 臺灣, R.O.C.



切齋集古印卷之二

切齋集古印卷之二



銅印



玉印

新安江晉泚鑒藏

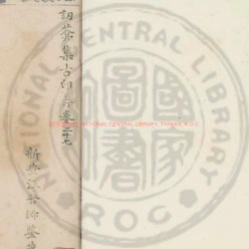



石印



銀印



銅印



石印

國外侯印黃初定制國外侯爵十六殿銅印龜鈕星綬

TIFFEN Color Control Patches





趙左字文度華亭人與宋懋普俱學於宋旭懋普揮灑自得而  
左不輕涉筆其畫宗董源兼仿黃公望倪瓚之意神韻逸發為  
士林所珍發江府志



石印



銅印



銅印



玉印

NATIONAL CENTRAL LIBRARY, TAIWAN, R.O.C.

TIFFEN Color Control Patches



欲何洪少隨父買子就逐世爲杭人萬歷中悼見使徐承召仙  
仙至乃純揚子也日死者不可復生生者不當修福乎吾情厭  
居壹鬱思戀人間西湖之南有山曰長春君家墳墓在焉其爲  
我卜築于斯可乎洪稽首聽命徐潤有記

宛印



石印



銅印



銅印



玉印

TIFFEN Color Control Patches



許樂善字修之華亭人隆慶辛未進士仕和縣令人臺寧河南  
道典甲辰大許晉市尤祿物改南道政使請告歸  
胡儼字若思號頌菴南昌人官至國子祭酒以水墨禿筆寫羊  
鹿甚哀生勳亦能竹石簡蕙

貞史



石印

程書表法漢



犀角印



銅印

TIFFEN Color Control Patches

程雲來林欵人好爲圖章又以意爲花卉悉皆有生致近益精  
 皆能起人于死人爭延致之膏不暇優遂不復唱渭城矣  
 梁有崇宗臣吳國倫皆嘉靖二十九年進士有善除刑司主事  
 放食三年創然一空以念母告歸杜門讀書大吏至辭不見卒  
 年三十六 程雲山人明史  
 林手澤宜傳附

銅印



石印



牙印



牙印

TIFFEN Color Control Patches

Blue Cyan Green Yellow Magenta Red Black

街山先生在翰林大為姚明山揚方域所窘時昌言於衆曰我  
衙門不是畫院乃容畫匠處此惟黃泰泉馬百元陳石亭與相  
得爾明甚歎二人只會申狀元更無餘物街山數公長在天也  
問今世豈更有道者姚鍊焉惟耶日友畫



光光  
石印



銅印



銅印



石印

TIFFEN Color Control Patches



金一甫光先休寧人家擁多貨乃多雅尚嘗謂刻印必先明華  
法而後論刀法乃今人以能刻無圭角者為古文又不究六書  
所自末妄為增損斷輪別錄知巧麗其人不可以口傳也工印

傳人陳充字若虛益州成都人少以擊劍自娛竊書中學進士甲科  
為益州觀察諸官改擊書記會寇幸薦其文學召授殿中丞出  
知明州真姓



玉印



牙印



銅印

EDITION NATIONAL CENTRAL LIBRARY TAIWAN



言  
文  
集  
卷  
之  
一  
上

揚基字孟載洪武中起家大官署令累遷按察所著有肩燈集  
孟載才長選蕩興多尙承前題之外兼及給事孟載  
甘吏



銅印



篆印



玉印



銅印

揚基字孟載洪武中起家大官署令累遷按察所著有肩燈集



詩林集卷之四

徐波承字及臣讀書過目輒成詞為平亭學生所居故先世竹  
百草堂詩流性石瑛列庭戶名流勝士過雲間者皆願獲交取  
則過泰山相問嗚呼竟日來以忘我著有詩文稿稿錄



石印



銅印



銅印



石印







玉印



牙印



銅印

張洞字子靜號孟振吳興有長守道安貧隱居鴻村之野與沈  
石田友善行繪規模玉局翻圖有政書皮

言  
卷二十七

TIFFEN Color Control Patches



庚午秋同大兄金枝自燕入粵友多迭訪同里向功來二律更  
佳回憶昔年林園之盛同人與首之樂竟如隔世才勝慨然  
詩半明



石印



銅印



銅印



石印

文叔家

TIFFEN Color Control Patches



銅印



石印



玉印



銅印

承樂中沈度以能書為翰林學士許鳴鶴以能文為中書舍人  
朝中有語曰學士不能文中書不能書樂朝

NATIONAL CENTRAL LIBRARY, TAIWAN, R.O.C.



石印



銅印



銅印



玉印

釋萬金字面白吳人居吳之寶積寺詩文字畫皆精絕

唐史

NATIONAL CENTRAL LIBRARY, TAIWAN, R.O.C.

TIFEN Color Control Patches

Blue Cyan Green Yellow Orange Red Magenta White Black

言字... 白... 卷...

宋善字修萬豐城人洪武初以郡邑薦至京製作稱旨召官翰  
林令以家屬赴京脫跡僅夫人病數月不至上怒請易遊賜不  
久放歸鄉里後復起為文淵閣大學士



銅印



石印  
宏度



玉印



銅印



明... 書... 印... 卷...

...

李侍御應昇字仲達江陰人方岳舉被建報至毅然詣解所或  
日合內別于答曰吾乘以身殉國安能恤家也貌不苟若  
衣面節大節儼然死不變



陳六水集

石印



銅印



牙印

TIFFEN Color Control Patches



陳孟長原一字六水新安人自向至臣繼文國博起而印章一  
 道遂歸黃山久而黃山無印非無印也夫入而能為印也百獨  
 推程孟長父子孟長負篆箱將面尤辭心于至臣亮工  
 唐碑字文季魏塘人以進士前後授開封武昌兩府推官歷為  
 吏部郎中以拂寺人制籍復起尚寶司卿遷太常寺少卿忌者  
 以罪弗任糾察免後大司馬覆勘下墨書褒諭復原官款系

信

苑



銅印



銅印



牙印

TIFFEN Color Control Patches





沈印



玉印



銅印

沈德甫先生榮賓時以警夜宿真武廟下夢神以數印授公辭  
復出牙牌一查公擇取其六設公以中書舍人歷寺副修撰侍  
讀庶子大理少卿凡六任皆供奉內廷不履官局松江

TIFFEN Color Control Patches





銅印



晶印



延卷  
石印



牙印

袁一鰲字占梅袁州府宜春人萬歷己酉舉人授江山知縣調  
 御陽入為南大理評事陞判揚主事員外郎審決河南權寶慶  
 守吏民彈服嘉獎授士類以忤喉藩解綬歸

江府志



其成字君遜南陽棘陽人也少爲縣吏平徂徠頗用以成爲安  
集據調守邾令及世祖討河北成內乘官步負笈及于漢陽以  
成爲期門從征伐世祖卽位再遷護軍都尉建武四年拜揚武  
將軍

成書



綠松石印



銅印



石印

TIFFEN Color Control Patches

Blue Cyan Green Yellow Red Magenta White Black



牙印



銅印



銅印



石印

江所志

丁禮字思敏號蘭室晚吟詠工書札承樂中殿周禮補注

王蔚錄

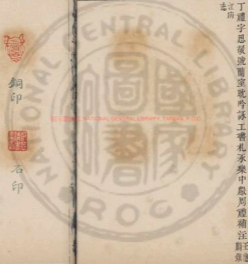



石印



玉印



銅印

鄧啟字孫傳貞白里人工詩畫卓然名家隱於狂疾服如野僧  
或有言病在事者收輒笑不休或望空下拜拜凡以三管技中  
人有願近觀者笑以拒之戲語也

TIFFEN Color Control Patches



周道字大經號竹溪懷廣衛人師事何文定以嘉靖丙戌進士  
擢御史超授宜大尉大同苑黨成貪人情洵弗道請戮元惡俾  
罔治軍民活然竹共像于太平樓觀之藹南狩避將道四人尾  
從道典焉河海



銅印



王印



石印

安邦春  
雪蓮作



銅印



詠  
卷  
之  
新  
七

劉永者吳郡廬陽人承孝王八世孫也承聞更始政亂遂據國  
起兵紹諸豪傑沛人周建等立署為將帥光武使蘇茂與蓋  
俱攻承承將虞吾斬承首降

蓋保復漢  
者本傳

二十三



玉印



石印



石印



銅印

尹子製

詠  
卷  
之  
新  
七

二十三





銅印



晶印



石印

唐介字子方江陵人擢進士第爲殿中侍御史劾宰相文彦博  
 貶春州別駕神宗朝拜參知政事與王安石爭論不勝憤疽發  
 背卒贈禮部尚書諡賢肅

宋劉敞  
 事小傳

唐介字子方江陵人擢進士第爲殿中侍御史劾宰相文彦博  
 貶春州別駕神宗朝拜參知政事與王安石爭論不勝憤疽發  
 背卒贈禮部尚書諡賢肅

卷之二

2025 NATIONAL CENTRAL LIBRARY, TAIWAN, R.O.C.



岳州府志卷之五

五

張岳字汝宗浙江餘姚人嘉靖進士授行人擢禮科歷探江疏  
論張居正奪情事落職居正死起岳右僉都御史起撫南贛岳  
鑒前政苛擾悉為簡靜汰冗食省苛罰百姓受之入為刑部右  
侍郎

傳郎



銅印



石印



玉印



銅印

2025 NATIONAL CENTRAL LIBRARY, TAIWAN, R.O.C.





蘇武子子初仗漢節牧羊卧起操持節寢盡落單于使李陵至  
海上為武置酒設樂問曰人生知朝露何自若如此武曰臣事  
君猶子事父也子為父死無所恨官屬隨武還者九人武留旬  
奴凡十九歲始以強壯出及還鬢髮盡白

前錄遺  
金華要



堯印



牙印



石印



犀角印



銅印



銅印



玉印

蓬萊道院有七相公神像常有二燈從前祭出而行人皆疑其  
為神也好事者跡之直至府南總管堂而滅有特總管燈亦至  
蓬萊雲閣

言以辨傳...

...

TIFFEN Color Control Patches

Blue Green Yellow Red Magenta White Black



銅印



石印



品印

許申瀟陽人天禧元年知韶州愛民勤政有甘露之祥令驛程  
夾道植松檟數萬遂成茂林行旅便之廣志

國立中央圖書館藏

TIFFEN Color Control Patches

Black Cyan Green Yellow Magenta Red White 30Color Black

詞菴集古印卷十七終



牙印



銅印

梅花書屋在縣治東北孝廉張次仲讀書處孝廉白稱浙江道  
農築梅花書屋以撰述終老壽學省稱爲待軒先生

壽學

言  
之  
印  
古  
印  
卷  
十七

三十九

2025 RELEASE UNDER THE EARLY RELEASE PROGRAM

TIFFEN Color Control Patches

ColorChecker

Blue Cyan Green Yellow Red Magenta White Black

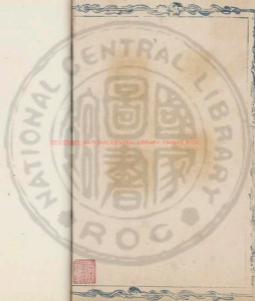

言  
才  
博  
古  
白  
特  
著  
者

2022002 NATIONAL CENTRAL LIBRARY, TAIWAN, R.O.C.



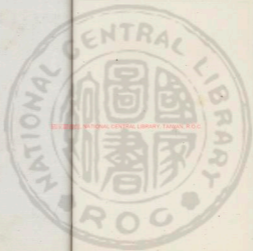

2025.05.20 NATIONAL CENTRAL LIBRARY, TAIWAN, R.O.C



국립중앙도서관 NATIONAL CENTRAL LIBRARY THRUEN 2 DC

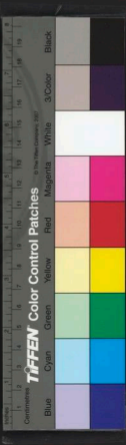





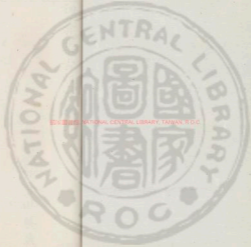

國立中央圖書館, 臺灣, R.O.C.



切齋集古印卷十八



牙印



銅印

新安汪啓泐鑒藏





牙印



銅印



銅印



銅印

聖朝司馬晉文王初起晉臺置中衛及衛將軍而二衛始置前  
驅由基強弩為三部司馬宣帝

EX LIBRIS NATIONAL CENTRAL LIBRARY, TAIWAN R.O.C.



言... 卷十八

周冕字版郵鄞人善畫梅竹山水永樂中預修大典除正字選  
右春坊贊尚卷

字汝  
府志



銅印



玉印



牙印



銅印

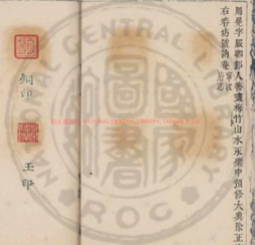

NATIONAL CENTRAL LIBRARY, TAIWAN, R.O.C.



TIFFEN Color Control Patches



殷登瀛字子登宣城人嘉靖進士知海寧縣期月宿達盡清案  
無停積擢戶曹權開作游心亭以自死仕終金華府所至有清  
譽江尚



玉印



牙印



銅印



石印

NATIONAL CENTRAL LIBRARY, TAIWAN, R.O.C.

TIFFEN Color Control Patches

李流芳字長蘅嘉定人萬曆丙午舉人不第遂絕意進取性好  
佳山水中歲于百湖尤數詩酒筆墨山僧榜人相與款曲款語  
間持酒素請乞欣然應之畫出入元人尤好吳仲圭明詩



木印



銅印



銅印



石印  
君東作

李雲菴根侯官人工詩精篆籀之學嘗誣厲金石禰府余為梓  
之以行于世雲菴獨章獨奏漢畫皆有造致佛像極靜穆之致  
見之使人增道念閉戶食貧甚於高咏餓甚不可耐則以筆為  
江上數峯以自娛悅而已

明交江  
蕭雲



銅印



品印



牙印



銅印





玉印



銅印



牙印

辨熙蘇州人成化間同知德州上官知其廉幹數委以事清伍  
運糧訊定賑餉事皆有濟時稱其能

述州







玉印



銅印



銅印



牙印

張奇法古

汪道昆字伯玉世貞同年進士張居正父七十壽道昆文當其  
意居正亟稱之世貞簡而有法者伯玉由是名大起官兵部左  
侍郎



山西通志卷之...

山西通志卷之...

侯永貢山西蒲州人萬歷二十八年庚子科舉人通志



石印



牙印



銅印

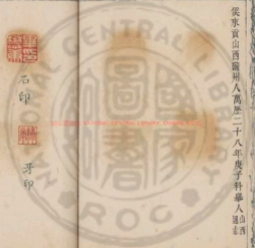



壬印



銅印



銅印



牙印

畢慈康字孟侯歙人萬曆戊戌進士授中書鑄御史出巡長蘆  
以并瑄編名黨人尋走南疆及百少司馬任至南總督楊儒戶  
部侍郎江浦

100-0000 NATIONAL CENTRAL LIBRARY, TAIWAN, R.O.C.





銅印



紫檀印



石印

文嘉小楷輕勁真宛如瘦鶴稍大便疎散不結束徑寸行書  
亦然皆不逮父愈氏小楷

EX LIBRIS NATIONAL CENTRAL LIBRARY TAIWAN R.O.C.





銅印



石印



晶印



銅印

張樓更名敏中號璞齋其先汴人卜居龍華里嘉靖甲寅由明  
經教授仁和是王府教授年八十卒于家

NATIONAL CENTRAL LIBRARY TAIWAN R.O.C.

TIFFEN Color Control Patches



被建詩見於快輪續集者甚少徐子今吾惠示枚卷全集洋洋  
大觀也如偶然曳杖花千澗曾否尋僧月一掃蕪杖乍穿林澗  
辭衲衣猶帶出山雲一聲清磬隨雲遠數曲橋關貼水平雪澗  
千尋峰上水雲生四壁盡中山涼生露氣秋三徑冷泛池光月  
一應短橋貼水平於席高柳當樓密似簾戴愁十里湖邊洗翠  
影孤峰頂上於惟石怒於新雨勢長松寒借夜游聲曉指遙峰  
貼水面徑絕孤塔出山巖綠葉雨沉驚夢冷畫梁鳴落燕泥香  
皆嬌媚出塵<sub>絕</sub>風<sub>款</sub>

銅印

晶印

石印

牙印



TIFFEN Color Control Patches



王心一字純甫別號元珠又號半禪野叟萬歷癸丑進士投石  
人累遷刑部左侍郎著尚書事書祖坡仙極精抄錄詩小傳



玉印



石印

璽之璽



銅印



珠之瑛字君服上海人楷法妍雅善畫山水亦畫翎毛及水墨  
花卉筆致矜貴精于摹印在吳門文氏伯仲間人品高潔不趨  
榮利士論多之松江府志  
李棗字巨游廣漢梓潼人也少有志操介特習醫詩即博士許  
冕元始中舉明經除爲郾會王奏屠攝業以病去官杜門不應  
州郡之命漢書



牙印



銅印



陶印



銅印



晶印







晶印



銅印



銅印



石印

度尚字博平山陽湖陸人也家貧不修學行不為鄉里所舉積  
 困窮過為宦者同郡侯覽觀世得為郡上計吏拜郎中除上虞  
 長府冀州刺史朱穆行部見尚甚奇之錄後漢書本傳





銅印



瓦印



石印

閩人魏河內人爲德清尹 寫姓

1952.0002 NATIONAL CENTRAL LIBRARY, TAIWAN, R.O.C

詞譜集卷之四

詞譜集卷之四



言...

薛頌陀渡祇園弟子曾石贈禪將也曾歷舞薛堯業官學道嘉  
靖三十三年隱松城顯左山中時抵掌休休自樂



1875 2000 NATIONAL CENTRAL LIBRARY, TAIWAN, R.O.C.



雲谷號  
苑印



石印



銅印  
牙印



銅印

詞...



初集卷之六

七



牙印



銅印



銅印



晶印

陳璽儒書法蘇長公收於蘇書雖斷簡殘碑必極據採手自摹  
刻之曰觀香室帖書史會要



言...



孫克宏字允執號雪居文簡公承恩子以父任爲應天治中攝  
漢陽知府正書做宋仲溫八分宗秦漢

松江府元



晶印



銅印



牙印



TIFFEN Color Control Patches



銅印



石印



玉印



銅印

章袞字汝明江西臨川人嘉靖二年進士選授御史累遷至陝西提學副使乞休不俟報即歸所著有章子瑣言府志

言  
卷一  
...

...



NATIONAL CENTRAL LIBRARY, TAIWAN, R.O.C.





琥珀印



銅印



銅印



晶印

南宋金應桂字一之雅有標度能臥書晚居西湖南山中築菴  
 壁山房左弦右壺中設圖史古器客至摩娑諱玩薄譚澹遊每  
 入城幅巾懸衣望之若神仙然景龍詩

TIFFEN Color Control Patches

Blue Cyan Green Yellow Red Magenta White 3 Color Black



牙印



銅印



玉印

王守誠萬歷府進士任副使河南為縣人

山西

王守誠萬歷府進士任副使河南為縣人

三十一

NATIONAL CENTRAL LIBRARY, TAIWAN, R.O.C.









離決印

黃仲亨進



銅印



銅印



石印

王塘河南懷慶府修武縣人軍船人天順庚辰科進士題錄

王塘河南懷慶府修武縣人軍船人天順庚辰科進士題錄

二子



2025 RELEASE UNDER THE EARLY RELEASE PROGRAM



翁山品越畫李于長畫猶采市南陳全人白指佛相人物袁道  
生山水祭叔寶印章黃傳亨印程皆考東之所貴也  
王章為齋生學長安疾病無彼卧牛衣中與妻談常位役為京  
兆尹欲上封事妻曰人當知足獨不念牛衣中涕泣時邪  
翁山



玉印



銅印



晶印

TIFFEN Color Control Patches



品印



銅印



銅印



石印

顏師孔長州人經拔貢生崇正時任貴州劍仁縣知縣池去



言...  
...  
...  
...  
...

徐慶唐高宗聘為征進判官則天時累加至司農少卿雍州司  
馬太平廣志



神祿印



品印



銅印

THE NATIONAL CENTRAL LIBRARY, TAIWAN, R.O.C.





牙印



銅印



銅印



玉印

假司馬印漢置班超以假司馬使西域



2025 NATIONAL CENTRAL LIBRARY, TAIWAN, R.O.C



詒菴集古印志卷之八



玉印



銅印

額屢中字雲棲工器書業錄諸體以事振法厲歷初營建皇極  
辰成題梓模者輒議辨大學士張居正荐之筆法應於稱旨擢  
內閣中書賜名復中

黃沃注

1955.08.05 NATIONAL CENTRAL LIBRARY, TAIWAN, R.O.C.

TIFFEN Color Control Patches

Black Cyan Green Yellow Red Magenta White 3/Color Black



2025/05/05 NATIONAL CENTRAL LIBRARY, TAIWAN R.O.C.

言  
卷  
第  
一  
卷  
第  
一  
章  
第  
一  
節







2025/08/02 NATIONAL CENTRAL LIBRARY, TAIWAN, R.O.C.



INTERNATIONAL CENTRAL LIBRARY THROUGH INC.

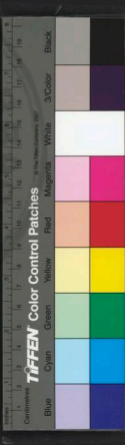



INTERNATIONAL CENTRAL FORENSIC LABORATORY, TORONTO, ONTARIO, CANADA

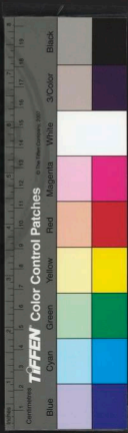



四庫全書  
子部  
詩經  
卷之九



銅印



石印

新安汪啓璠鑒藏

詞林集古印考卷之九

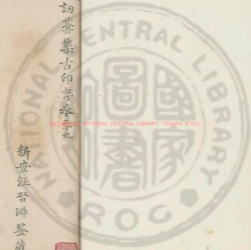



牙印



玉印



銅印

第之麟字臣虎武進人舉進士妻孫黃子久唐志

唐志

國立中央圖書館藏



騎督之印魏晉皆置者彭所釋陰題名其官屢有騎督步督敬  
督之號宜也

銅印

石印

瑪瑙印

銅印



THE NATIONAL CENTRAL LIBRARY, TAIWAN, R.O.C.



TIFFEN Color Control Patches

Blue Cyan Green Yellow Red Magenta White 50% Gray Black



銅印



寬印



品印



銅印

詹貴字存中休寧人行書似蘇子瞻而節似子由其法超承古  
亦宛然似之詹氏小辨





何景福字介夫號鐵牛子學博行修累辟不赴優游泉石所著  
有鐵牛詩集詩安  
縣元



銅印



玉印



沈遠仿古  
石印



中華書局影印



銅印



石印

楊倩



牙印



玉印

THE NATIONAL CENTRAL LIBRARY, TAIWAN, R.O.C.

莫廷韓會寫一畫語類大幾徐孟孫彭欽之張伯復在座俱欲  
得然不能私也乃各呼盧伯復得采忻然取去貴問遂罷



程穆情遂自號垢道人新安人家廣陵道人詩字圖章頭項第一  
獨於畫深白欲勝惟子能知其妙其風雨出郭篇曰雉飯空  
淡哺膏溫竟御穉除夕書壁詩曰帝王輕過眼宇宙是何鄉以  
爲附板結曲不減少陵穆情與子爲石交自言不肯多畫畫藻  
有生枯筆潤含春澤乾裂秋風惟穆情得之前漢明史  
工畫有錄  
真山民曰呼山民或云名桂芳括蒼人宋末進士李生齊嘆以  
爲不規迺祖文忠西山以自知其姓真痛值亂亡深自湮沒世  
無得而稱焉惟所至好題跋因留傳人間張伯子謂爲宋末一  
尚元亮云有山民集宋詩紀  
事小傳



石印



晶印



銅印

新修... 卷之三

充思謙字子益號水陽臨汾人嘉靖甲午舉鄉試第一丁未成  
進士選翰林庶吉士授編修分校禮閣督河南學政擢右叅政  
遷四川左布政使四川多雨郡邑屢米至者不以時收既遇  
思謙日親詣東下遇有至者即收之歡聲載道政歸所著有  
王道集中州農料集棋修堂詩書行於世山西通志



石印



銅印



銅印



宛印

EX LIBRIS NATIONAL CENTRAL LIBRARY, TAIWAN





玉印



銅印



銅印



石印

朱國祚 號養淳 本邑人 萬歷中 進士 廷對第一 授翰林 修撰 歷官至少 傳戶部尚書 武英殿大學士 等水 等志

國立中央圖書館 臺灣分館

TIFFEN Color Control Patches



玉印



銅印



石印

凡莫死後二年子完淳兄之旭竝以腹子完獄詞達及亦死而  
同社徐孚遠舉於鄉因松江破遁入海死於島中明史陳子  
完傳載用

1522888 NATIONAL CENTRAL LIBRARY, TAIWAN, R.O.C.



香山寺殿五重崇廣畧等斜削平欄翼以軒閣世宗幸寺曰西  
山一帶香山獨有翠色辨宗題軒曰來青來青軒右上轉而北  
爲無量巖轉而西曰流憩亭山多名蹟有葛稚川丹井金章宗  
祭星臺護駕松蓀泉又有菩薩石繪像石香爐石寺始金大  
定正統中太監范宏拓之費七十餘萬今寺有宏蓋墓中衣冠  
耳蓋宏祀幸土木不歸



石印



銅印



銅印



牙印

TIFFEN Color Control Patches

Blue Cyan Green Yellow Red Magenta White S/Color Black



石印



銅印



銅印



品印

予向得宋兒只丹陽文銅印一鈕生砂活翠甚可珍玩考之新  
 江通志元順帝時曾任浙江行省參知政事惜無事實可採錄  
 也  
 華  
 宗

2025 RELEASE UNDER THE PRESERVATION ACT NATIONAL CENTRAL LIBRARY, TAIWAN, R.O.C.







銅印



石印



牙印



銅印

萬卷樓在府治內唐王師範為青州節度使聚書萬卷建此樓  
山東通志



文楫字文瑞號蕙卷長洲學生畫山水一宗祖法所著有青蓮  
雜志



銅印



晶印



銅印



晶印



牙印

NATIONAL CENTRAL LIBRARY, TAIWAN, R.O.C.



陳禹謨字孟文號心抑仁和人萬歷丁丑進士授中書攝監察  
御史超躐再准巡按江西所至以前肅稱還京給事中孟養浩  
以爭國本杖罰下禹謨疏力諫將并杖關臣具揭救得免請養  
里居十年起補巡漕陞太僕卿超撫鄧陽轉刑部侍郎卒於官  
贈刑部尚書送江



崇正十六年  
新原水  
晶印



牙印



銅印

TIFFEN Color Control Patches

Blue Cyan Green Yellow Red Magenta White S/Color Black

浙江嘉興府嘉善縣民籍人崇正十六年癸未科尊臚

題名  
碑文

崇正十六年癸未科尊臚



牙印



銅印



銅印



石印

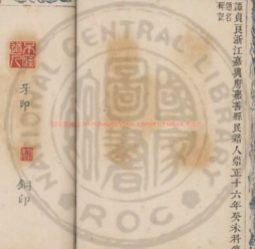

2025 RELEASE UNDER THE NATIONAL CENTRAL LIBRARY, TAIWAN, R.O.C.



TIFFEN Color Control Patches

Blue	Cyan	Green	Yellow	Red	Magenta	White	Black
------	------	-------	--------	-----	---------	-------	-------

言芬奇... 卷一

十六

金俊明初名袁字九章後更今名字孝章自號不寐道人吳人  
少從父官遊學夏曉騎遊獵任俠自喜既歸始折節讀書補縣  
學生入復社才名籍甚兵後隱居市廛著書畫長於梅竹所著  
有春草園房詩集畫後



銅印



石印



品印



2025 NATIONAL CENTRAL LIBRARY, TAIWAN, R.O.C.



初集卷之四



銅印



石印



宛印



銅印

馬關鄉字莊居上元人少則陳沂經生封安人有莊居集明淨容



1957 2002 NATIONAL CENTRAL LIBRARY, TAIWAN, R.O.C.

