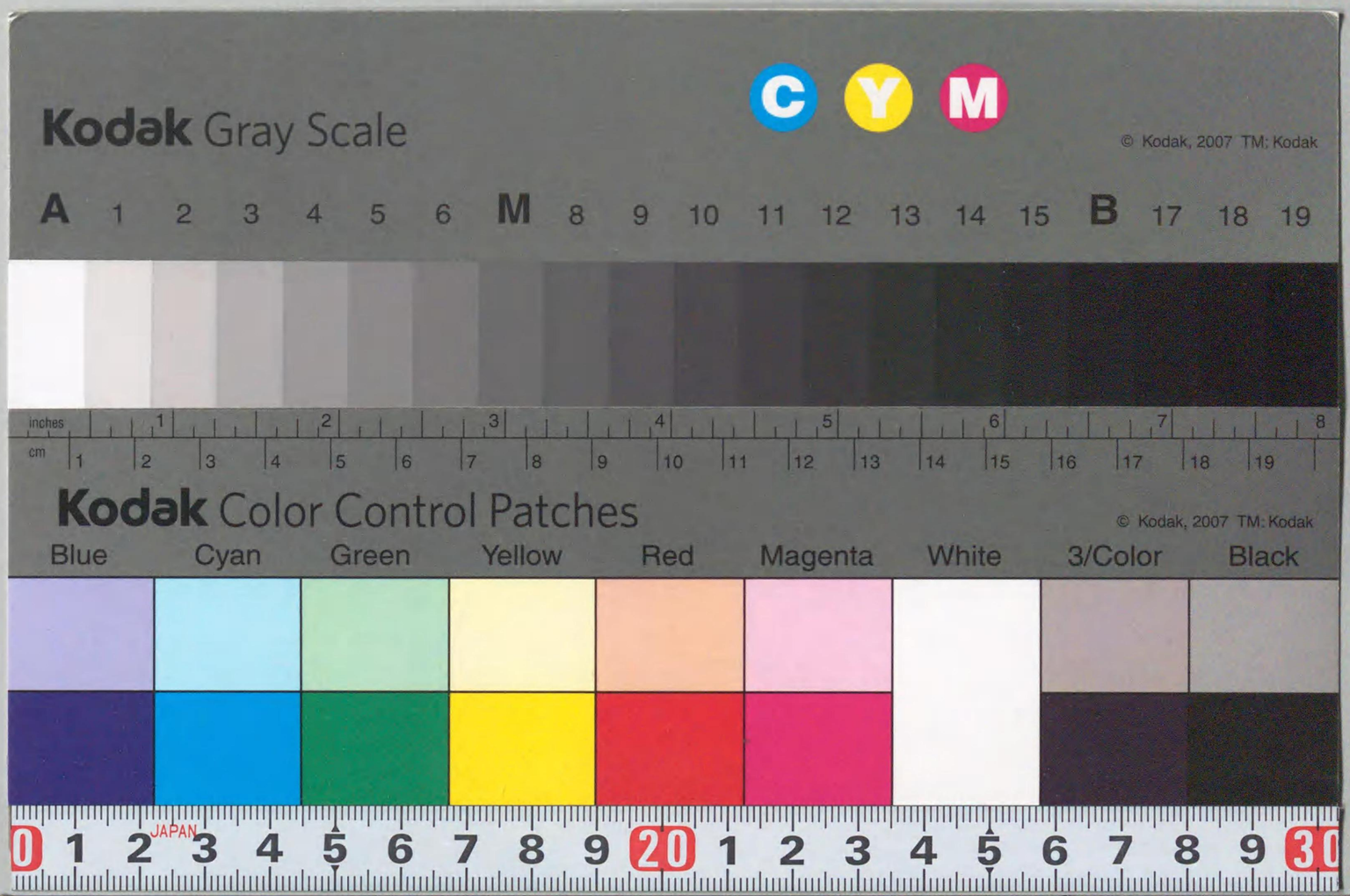


221
Ty9922t
00014738
0 複写

朝鮮史編修會編

# 朝鮮史

總索引

朝鮮總督府

221.Ty9922t

14738

# 朝鮮史總索引

## 凡例

一、本索引ハ朝鮮史六編三十五卷中ニ收載セラレタル項目ヲ擧ゲ、其頁數ヲ示セルモノナリ。

一、各項目ヲ示ス方法ハ編・卷・頁ノ順序ニ從フ。編ニハアラビヤ數字ニ○印ヲ附シ、卷ハゴチック活字、頁ハ平字ヲ以テ示ス。第一編第三卷別編ノ頁數ハ△符號ヲ附シテ、正編ト區別ス。卽チ左ノ如シ。

馬訾水　①三　二九　四三　△五　△二七　△三〇

一、配列ノ順序ハ五十音順ニ從フ。但シ同音ノ漢字ハ便宜字畫ノ順ニヨル。假名遣ハ表音式ヲ用フ。左ノ如シ。

ゐ……い　　さう……そう

を……お　　やう……よう
くわ……か　　いう・いふ・ゆふ……ゆう
ぐわ……が　　せう・せふ・しやう……しよう
ぢ……じ　　ほふ・はふ・はう……ほう
づ……ず　　まう……もう
おほ……おう

一、人名・地名等ニシテ難訓ノモノハ、別ニ音ヲ以テ表示シ、検出ニ便セリ。

一、同一項目ニシテ異字ヲ以テ表ハサレタルモノ、又ハ別稱アルモノハ、夫々括弧（）ヲ以テ之ヲ表示ス。左ノ如シ。

朱蒙鄒牟・象解・鄒蒙・都慕）　①一　八　九　二　三
岩田和三（金玉均）　⑥四　一〇八

一、同一名稱ニシテ、地名・水名・人名等ノ別アルモノハ、夫々括弧（）ヲ以テ之ヲ表示ス。例ヘバ閼川（水名）・閼川（人名）等ノ如シ。

一、同名異人ハ國名又ハ王代・官職等ヲ括弧内ニ註記シテ、之ヲ區別セリ。但シ新羅ハ羅、高句麗ハ句麗、百濟ハ濟、高麗ハ麗、朝鮮ハ李ト略示ス。

一、死後ノ追記ニカ、ルモノハ、其ノ最初ニ掲出セル頁數ノ頭ニ、＊符號ヲ附シテ檢出ニ便セリ。

一、歐米諸國ノ船名ハ括弧「」ヲ施シ、人名・地名ト區別ス。

一、書名ノ下ニ表示セル人名ハ著者ヲ示ス。

一、室町時代以後幕府・宗氏等ヨリ朝鮮ニ送レル國書・書契等ニハ通稱ヲ用ヒズシテ、本姓及ビ諱ヲ使用セル例アリ。此等ノ通稱ノ判明セルモノハ括弧内ニ表示ス。

一、本書ハ卷首ニ字畫索引・字音索引ヲ、卷尾ニ歐文名詞表ヲ附シテ檢出ニ便セリ。尚歐文名詞表ノ數字ハ、本索引ノ頁數ヲ示スモノナリ。

# 字音索引


〔ア〕
吾 一 阿 一 河 五 鴉 五 哀 五 愛 五 鞋 五 穢 五 鬚 五 赤 五 秋 五 悪 五 麻 五

淺 五 朝 五 足 五 葦 五 飛 五 斡 五 闊 五 壓 六 東 六 穴 六 天 六 水 六 海 六 漢 六 荒 六

新 六 有 六 南 六 下 六 安 六 行 六 奄 六 按 六 晏 六 暗 一四 鞍 一四

〔イ〕

井 一四 五 一四

生 一四 以 一四 伊 一四 衣 一六 夷 一六 位 一六 依 一六 委 一六 怡 一六 韋 一六 威 一六 畏 一六 移 一六 尉 一六 偉 一七 惟 一七 異 一七 爲 一七

壹 一七 渭 一七 猪 一七 葦 一七 意 一七 維 一八 慰 一八 蝟 一八 遺 一八 醫 一八 懿 一八 育 一八 郁 一八 毓 一八 的 一八 池 一八 石 一八 磯 一九

板 一九 一 一九 市 一九 出 一九 逸 一九 絲 一九 稻 一九 犬 一九 今 一九 新 一九 岩 一九 磐 一九 尹 一九 引 二四 允 二四 印 二四 因 二五 院 二五

〔ウ〕

殷 二五 員 二五 陰 二五 淫 二五 寅 二五 隕 二五 蔭 二五 隱 二五 韻 二五

汙 二七 迈 二七 雨 二七 孟 二七 禹 二七 畏 二六 烏 二六 雩 二五 菟 二五 鄔 二五 上 二五 内 二五 大 二五 蔚 二五 鬱 二五 采 二四 昵 二四 典 二四

馬 二四 海 二四 雲 二四 鄆 二四 運 二四 臺 二四 廐 二四 樂 二四

〔エ〕

兄 二四 朴 二四 江 二四 汝 二四 浪 二四 惠 二四 慧 二四 永 二四

英 二四 盈 二四 暎 二四 榮 二四 睿 二四 影 二四 衛 二四 穎 二四 營 二四 嬰 二四 翳 二四 瀛 二四 纓 二四 畫 二四 亦 二四 役 二四 易 二四 奕 二四

益 四六　掖 四七　驛 四七　越 四七　也 四七　曰 四七　悅 四七　閱 四七　謁 四八　蝦 四八　延 四九　沿 四九　奄 四九　衍 四九　宴 四九　衾 四九　俺 四九

淵 四九　掩 四九　淹 四九　掾 四九　煽 四九　遠 五〇　鉛 五〇　圓 五〇　煙 五一　園 五一　筵 五一　演 五一　厭 五一　緣 五一　燕 五二　閻 五二　艷 五三　鹽 五三

〔オ〕

小 五三　乙 五三　日 五三　尾 五三　吾 五三　男 五三　於 五三　菸 五四　御 五四　雄 五四　越 五四　意 五四　窩 五四　斡 五四　隱 五四　織 五四

譯 五四　瓦 五四　大 五五　王 五五　太 五五　多 六一　汪 六一　狎 六一　枉 六一　押 六一　近 六一　芸 六一　翁 六一　盎 六一　奥 六一　歐 六一　毆 六一　橫 六一

鴨 六一　應 六一　甕 六一　鸚 六一　岡 六一　崗 六一　氣 六一　息 六一　屋 六二　億 六二　憶 六二　上 六二　刑 六二　忍 六二　乙 六二　下 六二　弟 六二　音 六二

〔力〕

恩 六三　溫 六三　瘟 六三　穩 六三　火 六四　下 六四　戈 六五　牙 六五　化 六五　加 六五　禾 六六　可 六七　瓜 六七　瓦 六七　何 六七　我 六七

巫 六七　伽 六七　河 六七　臥 六九　果 六九　花 六九　迓 六九　呵 七〇　迦 七〇　柯 七一　俄 七一　艮 七一

娥 七一　家 七一　夏 七一　峩 七二　哥 七二　蛾 七二　鹿 七二　假 七二　荷 七二　訛 七二　笳 七三　貨 七三　雅 七三　華 七三　賀 七三　畫 七三　酥 七三　衙 七三

靴 七三　賈 七三　過 七三　嫁 七三　椵 七三　嘉 七三　嵩 七四　歌 七四　寡 七四　課 七四　駕 七四　稼 七四　樺 七四　鵝 七四　乂 七四　外 七四　艾 七四　曰 七四

亥 七五　灰 七五　价 七五　改 七五　戒 七五　快 七五　怪 七五　劾 七五　孩 七五　界 七五　恢 七五　皆 七五　海 七五　晦 七五　崖 七五　喙 七八　開 七八　街 七九







階 七九　揩 七九　解 七九　會 八〇　愷 八〇　槐 八〇　蓋 八〇　瀲 八一　諧 八一　檜 八一　穢 八一　懷 八一　蟹 八一　瓠 八一　垣 八一　各 八一　角 八一

岳 八二　恪 八三　革 八三　郝 八三　格 八三　郭 八三　鄂 八三　隔 八三　赫 八三　閣 八三　樂 八四　權 八四　學 八四　擴 八四　嶽 八四　額 八五　矗 八五　覺 八五

鶴 八五　梯 八五　笠 八五　梶 八五　膳 八五　舂 八五　糟 八五　交 八五　勝 八五　甲 八五　曷 八五　活 八五　括 八五　割 八五　喝 八五　葛 八五　噶 八六　鬧 八六

曼 八六　掃 八六　西 八六　蒲 八六　鎌 八六　上 八六　龜 八六　萱 八六　韓 八六　鴈 八六　川 八六　河 八六　瓦 八六　熟 八七　干 八七　丸 八七　元 八七　甘 八七

刊 八七　汗 八七　阮 八七　完 八八　串 八八　含 八八　杆 八八　旱 八八　官 八八　邯 八八　函 八九　咸 八九　竿 八九　看 八九　冠 九〇　宦 九〇　柑 九一　姦 九一

桓 九一　神 九一　莞 九一　琄 九一　貫 九一　寒 九一　棺 九二　酣 九二　閑 九二　涵 九二　勘 九二　間 九二　揀 九二　欹 九三　感 九三　幹 九三　筧 九三　鉗 九三

煥 九三　裸 九三　漢 九四　管 九四　監 九四　慣 九五　寬 九五　緩 九五　銜 九五　廣 九五　圜 九五　翰 九五　諫 九五　嚥 九五　誠 九五　還 九五　館 九五　環 九五

韓 九六　簡 一〇三　檻 一〇三　關 一〇三　願 一〇四　勸 一〇四　灌 一〇四　歡 一〇四　鑑 一〇四　巖 一〇四　觀 一〇四　鸛 一〇四

〔キ〕

几 一〇五　己 一〇五　木 一〇五　伎 一〇五

吉 一〇五　企 一〇五　希 一〇五　杞 一〇五　妓 一〇五　岐 一〇六　忌 一〇六　汽 一〇六　沂 一〇六　奇 一〇六　季 一〇七　宜 一〇七　其 一〇七　祁 一〇七　祇 一〇七　癸 一〇七　軌 一〇八

紀 一〇八　枳 一〇八　虺 一〇八　起 一〇八　耆 一〇八　記 一〇八　鬼 一〇八　城 一〇八　規 一〇八　基 一〇九　寄 一〇九　既 一〇九　喜 一〇九　貴 一〇九　期 一〇九　義 一〇九　畸 一一二　熙 一一二

箕 一一一
旗 一一二
僖 一一二
疑 一一二
僞 一一二
畿 一一二
輝 一一二
儀 一一二
麾 一一二
誼 一一二
毅 一一二
龜 一一二
機 一一二
窺 一一二
璣 一一二
器 一一二
禧 一一二
歸 一一二
徽 一一三
魏 一一三
騎 一一四
礒 一一四
蟻 一一四
譏 一一四
麒 一一四
議 一一四
曦 一一四
巍 一一四
嶷 一一四
驥 一一五
菊 一一五
鞠 一一五
鞫 一一五
麴 一一五
北 一一五
乞 一一五
屹 一一五
吉 一一五
吃 一一六
契 一一六
訖 一一六
橘 一一六
客 一一六
九 一一六
弓 一一七
久 一一七
及 一一七
牛 一一七
仇 一一八
丘 一一九
求 一一九
臼 一一九
休 一一九
灰 一一九
糺 一一九
泣 一一九
糾 一一九
急 一一九
宮 一一九
級 一二〇
救 一二〇
躬 一二〇
毬 一二〇
給 一二〇
鳩 一二〇
窮 一二〇
歙 一二〇
鵂 一二〇
舊 一二〇
巨 一二〇
去 一二一
居 一二一
炬 一二一
秬 一二一
許 一二一
魚 一二四
御 一二六
渠 一二六
虛 一二六
漁 一二六
駏 一二七
擧 一二七
凶 一二七
叫 一二七
仰 一二七
匡 一二七
行 一二七
夾 一二七
供 一二七
協 一二七
怯 一二七
京 一二七
姜 一二七
恊 一三一
拱 一三一
恭 一三一
陜 一三二
狹 一三二
恊 一三二
挾 一三二
胸 一三二
峽 一三二
敎 一三二
强 一三三
喬 一三三
堯 一三三
鄉 一三三
業 一三三
兢 一三四
嬌 一三四
曉 一三四
鄴 一三四
凝 一三四
橋 一三四
薑 一三四
翹 一三四
竅 一三四
疆 一三四
鏡 一三四
驍 一三四
龔 一三四
玉 一三四
曲 一三四
棘 一三四
極 一三五
巾 一三五
今 一三五
斤 一三五
均 一三五
忻 一三五
金 一三五
近 一八五
昕 一八五
衿 一八六
欽 一八六
琴 一八六
鈞 一八六
禁 一八六
勤 一八七
銀 一八七
誾 一八八
錦 一八八
黔 一八八
覲 一八八
謹 一八八
〔ク〕
九 一八九
久 一八九
口 一八九
來 一八九
孔 一八九
句 一八九
具 一八九
狗 一九一
拘 一九一
忽 一九一
供 一九一
俱 一九一
宮 一九一
虞 一九一
愚 一九一
瞿 一九一
驅 一九一
空 一九一
嵎 一九一
草 一九一
醫 一九一
藥 一九一
百 一九二
扶 一九二
屈 一九二
掘 一九二
堀 一九二
崛 一九二
國 一九二
熊 一九二
倉 一九二
椋 一九二
鞍 一九二







藏 一九二
栗 一九二
來 一九三
伎 一九三
吳 一九三
黑 一九三
桑 一九三
君 一九三
軍 一九三
訓 一九五
郡 一九五
群 一九五
勳 一九五
燻 一九六
薰 一九六
〔ケ〕
下 一九六
華 一九六
解 一九六
兄 一九六
兮 一九六
刑 一九六
圭 一九六
邢 一九六
迎 一九七
京 一九七
契 一九八
奎 一九八
計 一九九
羿 一九九
逈 一九九
奚 一九九
桂 一九九
倪 一九九
荊 一九九
啓 一九九
絅 二〇〇
掛 二〇〇
掠 二〇〇
彗 二〇〇
頃 二〇〇
惠 二〇〇
景 二〇〇
揭 二〇二
敬 二〇二
經 二〇二
溪 二〇三
携 二〇三
稧 二〇三
慶 二〇三
稽 二〇六
慧 二〇六
磬 二〇六
罽 二〇六
谿 二〇六
薊 二〇六
鷄 二〇六
雞 二〇六
黥 二〇六
瓊 二〇六
藝 二〇六
繼 二〇七
警 二〇七
激 二〇七
擊 二〇七
月 二〇七
穴 二〇八
決 二〇八
肸 二〇八
桀 二〇八
結 二〇八
竭 二〇八
碣 二〇八
闕 二〇八
元 二〇八
犬 二一一
玄 二一一
件 二一三
見 二一三
肩 二一三
建 二一三
彥 二一四
限 二一四
軒 二一四
原 二一四
兼 二一四
峴 二一五
涓 二一五
拳 二一五
乾 二一五
堅 二一五
研 二一五
健 二一五
釵 二一五
圈 二一五
現 二一五
眷 二一五
牽 二一五
減 二一五
源 二一五
萱 二一七
蜆 二一七
嫌 二一七
甄 二一七
遣 二一七
賢 二一七
儉 二一七
憲 二一七
縣 二一八
劒 二一八
諺 二一八
險 二一八
檢 二一八
謙 二一八
還 二一八
蹇 二一八
鞬 二一八
鎌 二一八
嚴 二一八
獻 二一九
懸 二一九
鹻 二一九
權 二一九
顯 二一九
蠲 二二〇
巘 二二〇
讞 二二〇
〔コ〕
久 二二〇
己 二二〇
小 二二〇
子 二二一
五 二二一
戶 二二三
午 二二四
互 二二四
木 二二四
牛 二二四
古 二二四
巨 二二六
伍 二二六
吳 二二六
吾 二三一
固 二三一
沽 二三一
虎 二三一
呼 二三二
姑 二三二
孤 二三二
狐 二三二
居 二三二
刳 二三二
其 二三二
胡 二三二
故 二三二
苦 二三三
悟 二三三
娛 二三三
庫 二三三
瓠 二三三
許 二三三
梧 二三三
湖 二三三
扈 二三三
雇 二三四
壼 二三四
辜 二三四
鼓 二三四
楛 二三四
語 二三四
誤 二三四
瞽 二三四
顧 二三四
護 二三四
蠱 二三四
口 二三四
工 二三四
孔 二三四

勾 公 交 弘 甲 功 光 行 江 向 交 考 好 合 后 攻 孝 宏
二四五 二四五 二四五 二四五 二四三 二四三 二四三 二四三 二四〇 二四〇 二三八 二三七 二三五 二三五 二三五

抗 攻 杠 岬 杭 幸 庚 侯 洪 紅 後 厚 皇 香 恒 恆 虹 哈
二五九 二五九 二五九 二五九 二五八 二五七 二五七 二四九 二四九 二四九 二四九 二四九 二四九 二四九 二五九 二五九

荷 郊 巷 昂 洽 晃 高 貢 校 浩 荒 航 耿 候 耕 降 剛 桍
二六〇 二六〇 二六〇 二六〇 二六〇 二六〇 二六〇 二六六 二六七 二六七 二六七 二六七 二六七 二六七 二六七 二六七 二六七

苺 皐 效 康 敖 梗 祫 控 寇 蛟 黄 皐 絳 堠 惶 項 強 喉
二六八 二六八 二六八 二六八 二六九 二六九 二六九 二六九 二六九 二六九 二六九 二七五 二七五 二七五 二七五 二七五 二七五

號 溝 豪 綱 槁 窒 嵩 詰 棗 興 廣 蝗 綫 羨 庵 講 鴻 鎬
二七五 二七五 二七五 二七五 二七六 二七六 二七六 二七六 二七七 二七六 二七六 二七六 二七九 二七九 二七九 二七九 二七九

兀 鵠 鬻 穀 獄 極 黑 斛 國 哭 克 告 谷 郡 鰲 鼇 礦 藁
二八二 二八二 二八二 二八二 二八二 二八二 二八一 二八一 二八〇 二八〇 二七九 二七九 二七九 二七九 二七九 二七九 二七九

婚 根 昆 金 坤 近 困 曆 薦 菰 狛 高 別 鶻 骨 紇 忽 乞
二八四 二八四 二八四 二八四 二八四 二八四 二八四 二八三 二八三 二八三 二八三 二八三 二八三 二八三 二八三 二八三 二八三

坐 佐 沙 左 〔サ〕 權 巖 鰓 墾 闔 魂 跟 渾 棍 混 崐 紺
二九五 二九五 二九三 二九二 二八五 二八五 二八五 二八五 二八五 二八五 二八四 二八四 二八四 二八四 二八四 二八四 二八四

柴 災 在 再 西 才 鑓 槎 爲 城 紗 差 娑 座 狹 砂 査 姐
二九六 二九六 二九六 二九六 二九五 二九五 二九五 二九五 二九五 二九五 二九五 二九五 二九五 二九五 二九五 二九五 二九五

債 塞 載 歲 裁 菜 最 採 祭 犀 彩 細 崔 豺 栽 財 宰 洒
三〇九 三〇九 三〇九 三〇九 三〇九 三〇九 三〇八 三〇八 三〇八 三〇八 三〇八 三〇八 二九六 二九六 二九六 二九六 二九六





砕 罪 際 綵 蔡 齋 賽 濟 曬 坂 相 酒 榮 堺 境 賢 防 石
三〇九 三〇九 三〇九 三〇九 三〇九 三一〇 三一一 三一一 三一一 三一一 三一一 三一一 三一三 三一三 三一三 三一三 三一三

作 柵 朔 索 策 鑿 櫻 札 冊 刷 殺 察 箚 撒 擦 雜 薩 猿
三一三 三一三 三一三 三一三 三一三 三一二 三一二 三一二 三一二 三一二 三一二 三一三 三一三 三一四 三一四 三一四 三一四

匝 草 澤 三 山 珊 狻 參 斬 産 散 殘 棧 粲 算 蒜 蔘 賛
三一四 三一四 三一四 三一四 三一八 三一九 三一九 三一九 三一九 三一九 三一九 三一九 三一九 三一九 三一九 三一九 三二〇

璨 纂 讃 鬱 鬱 〔シ〕 士 子 尸 氏 止 支 之 史 示 四 司
三二〇 三二〇 三二〇 三二〇 三二〇 三二〇 三二〇 三二一 三二一 三二一 三二一 三二一 三二一 三二一 三二一 三二一 三二三

市 只 仕 矢 尓 尓 自 旨 寺 耳 字 次 至 死 而 志 私 芝
三二四 三二四 三二四 三二四 三二四 三二四 三二四 三二五 三二五 三二五 三二五 三二五 三二六 三二六 三二六 三二六 三二七

伺 宍 始 侍 兒 使 枝 泗 事 祀 施 思 持 咨 指 採 屍
三二七 三二七 三二七 三二七 三二七 三二七 三二七 三二八 三二八 三二八 三二八 三二八 三二九 三二九 三二九 三二九 三二九

時 祠 紙 珥 師 恣 祇 猶 紫 梔 淄 梓 徙 清 斯 視 詞 絲
三二九 三三〇 三三〇 三三〇 三三〇 三三〇 三三〇 三三〇 三三〇 三三〇 三三〇 三三〇 三三〇 三三〇 三三〇 三三一 三三一

嗣 雌 詩 試 胥 獅 資 緇 慈 爾 飼 賜 磁 齒 僿 緦 騩 證
三三一 三三一 三三一 三三一 三三一 三三一 三三一 三三一 三三一 三三一 三三一 三三一 三三一 三三一 三三一 三三一 三三一

鵄 璽 辭 塩 鹽 式 色 敷 識 七 失 叱 室 昵 柒 淼 疾 執
三三一 三三一 三三一 三三一 三三一 三三一 三三一 三三一 三三一 三三一 三三一 三三一 三三一 三三一 三三一 三三一 三三一

悉 瑟 實 漆 馹 質 濕 蟋 後 篠 柴 澁 島 嶋 下 車 邪 沙
三三四 三三四 三三四 三三四 三三四 三三四 三三四 三三四 三三四 三三四 三三四 三三五 三三五 三三六 三三六 三三六 三三六

者 三三六
舍 三三六
社 三三六
射 三三七
斜 三三七
這 三三七
奢 三三七
煮 三三七
寫 三三七
遮 三三七
謝 三三七
闍 三三七
潟 三三七
麝 三三七
尺 三三七
灼 三三七
昔 三三七
若 三三七

酌 三三八
弱 三三八
借 三三八
寂 三三八
錫 三三八
鵲 三三八
釋 三三八
上 三三八
手 三三八
殳 三三八
主 三三八
朱 三三八
守 三四〇
受 三四一
侏 三四一
首 三四一
殊 三四一
酒 三四一

株 三四二
珠 三四二
授 三四二
壽 三四二
種 三四二
樹 三四二
儒 三四二
孺 三四三
十 三四三
什 三四三
囚 三四三
汁 三四三
戎 三四三
舟 三四三
州 三四四
收 三四四
充 三四四
秀 三四四

住 三四四
周 三四四
重 三四五
拾 三四六
柔 三四六
酋 三四六
秋 三四六
洲 三四六
修 三四六
脩 三四六
習 三四六
從 三四六
袖 三四六
終 三四六
集 三四六
就 三四七
衆 三四七
愁 三四七

楸 三四七
戢 三四七
蒐 三四七
聚 三四七
銃 三四七
輯 三四七
鞦 三四七
蹴 三四七
襲 三四七
鷲 三四七
讎 三四八
驟 三四八
夙 三四八
叔 三四八
祝 三四八
淑 三四八
宿 三四八
肅 三四九

稼 三四九
熟 三四九
出 三四九
朮 三四九
述 三四九
恤 三五〇
巡 三五〇
春 三五〇
徇 三五一
俊 三五一
洵 三五一
峻 三五一
殉 三五一
純 三五一
荀 三五一
淳 三五一
順 三五一
循 三五二

閏 三五三
準 三五三
舜 三五三
蓴 三五三
遵 三五三
濬 三五三
駿 三五三
女 三五三
汝 三五三
如 三五四
初 三五四
助 三五四
序 三五四
所 三五四
叙 三五五
胥 三五五
徐 三五五
書 三六〇

恕 三六一
除 三六一
處 三六一
庶 三六一
舒 三六二
詛 三六二
鉏 三六二
署 三六二
臗 三六二
諸 三六二
薯 三六二
上 三六二
小 三六三
丈 三六四
少 三六四
升 三六五
仍 三六五
冗 三六五

正 三六五
生 三六五
召 三六五
丞 三六五
匠 三六五
庄 三六五
抄 三六五
杖 三六五
肖 三六五
床 三六五
昌 三六五
尙 三六六
邵 三六七
定 三六七
松 三六八
昇 三六八
承 三六九
狀 三六九

疰 三六九
妾 三六九
招 三六九
性 三六九
昭 三七〇
貞 三七一
省 三七一
拯 三七一
炤 三七一
釗 三七一
涉 三七一
將 三七一
城 三七一
倡 三七一
乘 三七一
陞 三七二
消 三七二
茸 三七二







哨 三七二
笑 三七二
條 三七二
常 三七二
祥 三七二
章 三七二
捷 三七三
淨 三七三
紹 三七三
商 三七三
莊 三七三
梢 三七三
訟 三七三
唱 三七三
情 三七三
逍 三七三
掌 三七三
場 三七四

硝 三七四
象 三七四
軺 三七四
焦 三七四
勝 三七四
詔 三七四
椒 三七四
湘 三七四
廂 三七四
照 三七四
裊 三七四
詳 三七四
傷 三七四
葉 三七四
聖 三七五
彰 三七五
誦 三七五
韶 三七五

獐 三七五
稱 三七五
漳 三七五
裳 三七五
障 三七五
璋 三七五
蔣 三七五
請 三七五
賞 三七五
衝 三七五
樟 三七五
銷 三七六
蕭 三七六
樵 三七六
橡 三七六
燒 三七六
鍾 三七六
鐘 三七六

償 三七七
甑 三七七
襄 三七七
聶 三七七
醮 三七七
瀟 三七七
繩 三七七
壤 三七七
饒 三七七
麞 三七七
禳 三七七
疊 三七七
釀 三七七
讓 三七七
拭 三七七
食 三七七
辱 三七七
殖 三七七

植 三七七
稷 三七七
耨 三七七
褥 三七七
職 三七七
織 三七八
續 三七八
贖 三七八
白 三七八
新 三七八
人 三七八
仁 三七八
心 三八〇
壬 三八一
申 三八一
臣 三八八
沈 三八八
辛 三九四

身 三九六
辰 三九六
成 三九六
岑 三九六
沁 三九六
信 三九六
津 三九七
晋 三九七
眞 三九七
振 三九九
神 三九九
秦 四〇〇
疹 四〇一
針 四〇一
陣 四〇一
侵 四〇一
荏 四〇一
訊 四〇一

莘 四〇一
深 四〇一
清 四〇一
進 四〇二
森 四〇三
診 四〇三
新 四〇三
愼 四〇五
稔 四〇六
蜃 四〇六
賑 四〇六
甄 四〇六
榛 四〇六
寢 四〇六
審 四〇六
震 四〇六
親 四〇七
縉 四〇七

鍼 四〇七
薪 四〇七
瀋 四〇七
燼 四〇八
讖 四〇八

〔ス〕

周 四〇八
素 四〇八
須 四〇八
湏 四〇八
圖 四〇八
水 四〇八
西 四一〇
吹 四一〇
垂 四一〇
推 四一〇
隋 四一〇

睡 四一一
遂 四一一
瑞 四一一
翠 四一一
粹 四一一
綏 四一一
醉 四一一
隨 四一一
崇 四一一
崧 四一二
鄒 四一二
嵩 四一二
樞 四一三
末 四一三
陶 四一三
菅 四一三
杉 四一三
枌 四一三

足 四一三
村 四一三
勝 四一三
鈴 四一三

〔セ〕

施 四一三
井 四一三
世 四一三
正 四一四
生 四一五
成 四一五
西 四一九
青 四二一
征 四二三
芮 四二三
制 四二三
性 四二三

政 四二三
郕 四二四
星 四二四
省 四二四
柱 四二四
清 四二四
照 四二五
盛 四二五
旌 四二五
稅 四二五
菁 四二五
惺 四二六
婿 四二六
晴 四二六
棲 四二六
晸 四二六
靖 四二六
聖 四二六
勢 四二七
誠 四二七
齊 四二七
精 四二七
製 四二七
蜻 四二七
誓 四二七
槥 四二七
請 四二七
靜 四二七
整 四二八
薺 四二八
霽 四二八
夕 四二八
石 四二八
斥 四二九
赤 四二九
昔 四三〇
析 四三〇
郝 四三〇
席 四三〇
戚 四三〇
責 四三〇
蜥 四三〇
碩 四三〇
摭 四三〇
幘 四三〇
蓆 四三〇
積 四三〇
績 四三〇
關 四三〇
籍 四三〇
切 四三〇
舌 四三〇
折 四三〇
岊 四三〇
拙 四三一
浙 四三一
雪 四三一
接 四三一
設 四三一
偰 四三一
絕 四三一
說 四三一
碟 四三一
節 四三一
薛 四三二
攝 四三二
竊 四三二
千 四三二
川 四三三
仙 四三三
占 四三三
冉 四三三
全 四三三
先 四三五
汕 四三五
尖 四三五
沾 四三五
宣 四三五
前 四三七
洗 四三七
泉 四三七
染 四三八
茜 四三八
扇 四三八
穿 四三八
栴 四三八
旃 四三八
船 四三八
詽 四三八
專 四三八
淺 四三八
剪 四三八
善 四三八
然 四三九
詹 四三九
僉 四三九
詮 四三九
銓 四三九
箋 四三九
漸 四三九
撰 四三九
潛 四三九
箭 四三九
賤 四三九
潺 四三九
錢 四三九
戰 四四〇
膳 四四〇
選 四四〇
遷 四四〇
僭 四四〇
暹 四四〇
鮮 四四〇
禪 四四一
薦 四四一
獮 四四一
氈 四四一
潛 四四一
璿 四四一
繕 四四二
贍 四四二
簽 四四二
蟾 四四二
闡 四四二
瞻 四四二
蠕 四四二
〔ソ〕
姐 四四二
徂 四四二
素 四四二
祖 四四二
租 四四二
組 四四三
楚 四四三
疏 四四三
疎 四四三
酥 四四三
穌 四四三
蘇 四四三
襲 四四四
麤 四四四
早 四四四
宋 四四四
皁 四五二
壯 四五二
走 四五二
宗 四五二
迺 四五五
相 四五五
草 四五五
倉 四五六
桑 四五六
奏 四五六
造 四五六
曹 四五六
莊 四五九
曾 四五九
掃 四五九
巢 四五九
象 四五九
喪 四五九
惣 四五九
鈒 四五九
僧 四五九
滄 四六〇
搜 四六〇
葬 四六〇
歃 四六〇
葱 四六〇
臧 四六〇
漕 四六〇
蒼 四六一
摠 四六一
慥 四六一
槍 四六一
菷 四六一
增 四六一
翣 四六一
遭 四六一





瘡 四六一
操 四六一
甑 四六一
聰 四六一
霜 四六一
總 四六二
繅 四六二
雙 四六二
藏 四六二
叢 四六二
贈 四六二
鎗 四六三
藪 四六三
藻 四六三
贓 四六三
束 四六三
足 四六三
卽 四六三
俗 四六三
促 四六三
則 四六三
息 四六三
捉 四六三
速 四六三
族 四六三
測 四六三
塞 四六三
簇 四六三
鏃 四六三
續 四六三
屬 四六四
卒 四六四
率 四六四
苑 四六四
園 四六四
存 四六四
村 四六四
孫 四六四
尊 四六六
損 四六六
蓀 四六六
樽 四六六
〔タ〕
打 四六六
他 四六六
田 四六六
它 四六七
太 四六七
多 四六七
朶 四六八
伊 四六八
妥 四六八
陁 四六八
虵 四六八
哆 四六八
蛇 四六八
茶 四六八
煙 四六八
駞 四六八
韜 四六八
大 四六八
太 四七五
歹 四七七
代 四七七
苔 四七八
耐 四七八
胎 四七八
帝 四七八
待 四七八
泰 四七八
退 四七八
第 四七八
帶 四七八
堆 四七九
替 四七九
貸 四七九
隊 四七九
碓 四七九
臺 四七九
對 四七九
滯 四七九
戴 四七九
體 四七九
高 四七九
鷹 四八〇
當 四八〇
宅 四八〇
托 四八〇
卓 四八〇
拓 四八〇
度 四八〇
栲 四八〇
託 四八〇
涿 四八〇
啄 四八〇
澤 四八〇
濁 四八〇
橐 四八〇
擢 四八〇
工 四八一
竹 四八一
武 四八一
建 四八一
立 四八一
橘 四八一
脫 四八一
達 四八一
獾 四八二
獺 四八二
韃 四八二
盾 四八二
手 四八二
谷 四八二
民 四八二
俵 四八二
丹 四八二
旦 四八二
男 四八二
旵 四八三
坦 四八三
炭 四八三
段 四八三
站 四八三
耽 四八三
淡 四八三
探 四八三
躭 四八三
貪 四八三
覃 四八三
詀 四八三
單 四八三
湛 四八三
短 四八三
堪 四八三
躰 四八三
椴 四八三
端 四八三
誕 四八四
團 四八四
彈 四八四
談 四八四
潭 四八四
壇 四八四
檀 四八四
斷 四八四
譚 四八五
〔チ〕
千 四八五
池 四八五
地 四八五
知 四八六
治 四八六
致 四八六
智 四八六
雉 四八七
置 四八七
道 四八七
遲 四八七
竹 四八七
竺 四八八
畜 四八八
筑 四八八
蓄 四八八
築 四八八
喹 四八八
銍 四八八
茶 四八八
嫡 四八八
適 四八八
中 四八八
丑 四九〇
冲 四九〇
仲 四九〇
忠 四九〇
杻 四九二
宙 四九二
注 四九二
抽 四九二

柱 四九二
紐 四九二
晝 四九二
註 四九二
駐 四九二
鍮 四九二
籌 四九二
鑄 四九二
苧 四九三
紵 四九三
著 四九三
猪 四九三
楮 四九三
樗 四九四
褚 四九四
豬 四九四
儲 四九四
長 四九四

帖 四九五
冢 四九六
張 四九六
釣 五〇一
鳥 五〇一
祧 五〇一
帳 五〇一
朝 五〇一
貂 五〇二
超 五〇二
跳 五〇二
牒 五〇二
趙 五〇二
暢 五一八
肇 五一八
調 五一八
澄 五一八
徵 五一八

潮 五一八
檉 五一八
懲 五一八
聽 五一八
糶 五一八
直 五一八
陟 五一九
勅 五一九
矗 五一九
塵 五一九
沈 五一九
忱 五一九
枕 五一九
珍 五一九
陳 五一九
趁 五二一
鎮 五二一

〔ツ〕
木 五二二
州 五二二
津 五二二
洲 五二二
都 五二二
對 五二二
頭 五二三
追 五二三
通 五二三
痛 五二五
調 五二五
筑 五二五
角 五二五
常 五二五
海 五二五
坪 五二五

〔テ〕
豆 五二五
丁 五二五
廷 五二七
弟 五二七
定 五二七
泥 五二八
邸 五二八
貞 五二八
帝 五二九
剃 五二九
亭 五二九
悌 五二九
庭 五二九
停 五二九
梯 五二九
偵 五二九

程 五二九
堤 五三〇
提 五三〇
鼎 五三〇
髢 五三〇
禘 五三〇
遞 五三〇
鄭 五三〇
諦 五四七
鵜 五四七
狄 五四七
惕 五四七
滌 五四七
敵 五四八
適 五四八
擲 五四八
糴 五四八
哲 五四八

撤 五四八
徹 五四八
鐵 五四八
寺 五四九
天 五四九
田 五五〇
佃 五五二
佔 五五二
典 五五二
腆 五五三
瑑 五五三
奠 五五三
傳 五五三
殿 五五三
鈿 五五三
電 五五三
椽 五五三
廛 五五三

點 五五三
轉 五五三
囀 五五三

〔ト〕
土 五五四
斗 五五四
戶 五五四
止 五五四
奴 五五四
吐 五五四
杜 五五五
兎 五五五
直 五五五
弩 五五五
度 五五五
徒 五五五
砥 五五五

兜 五五五
都 五五五
屠 五五八
渡 五五八
塗 五五八
莵 五五八
圖 五五八
賭 五五八
鍍 五五八
刀 五五八
十 五五八
冬 五五八
忉 五五八
同 五五八
豆 五五九
佟 五五九
投 五六九
東 五六〇

到 五六四
沓 五六四
畓 五六四
衲 五六四
洞 五六四
唐 五六四
桐 五六五
桃 五六五
討 五六五
凍 五六五
島 五六五
逃 五六五
倒 五六五
陶 五六五
堂 五六六
動 五六六
淘 五六六
偸 五六六







盜 五六六
湯 五六六
童 五六六
棠 五六九
統 五六九
痘 五六九
登 五六九
等 五六九
答 五六九
道 五六九
董 五七一
塔 五七一
當 五七一
溏 五七一
筩 五七一
榻 五七一
銅 五七一
鄧 五七二

滕 五七二
潼 五七二
踏 五七二
霅 五七二
幢 五七二
稻 五七二
蕩 五七二
導 五七二
頭 五七二
燈 五七三
螳 五七三
蹋 五七三
濤 五七三
䕫 五七三
藤 五七三
禱 五七三
竇 五七三
黨 五七三

騰 五七四
纛 五七四
非 五七四
禿 五七四
卓 五七四
毒 五七四
特 五七四
喙 五七四
得 五七四
匿 五七五
督 五七四
蔦 五七五
篤 五七五
德 五七五
獨 五七七
瀆 五七七
讀 五七七
髑 五七七

纛 五七七
咄 五七七
突 五七七
訥 五七七
忱 五七七
枕 五七七
耽 五七七
豐 五七八
取 五七八
鳥 五七八
屯 五七八
敦 五七八
遁 五七八
頓 五七八
嫩 五七九
遯 五七九
獥 五七九
曇 五七九

〔ナ〕
名 五七九
那 五七九
奈 五七九
娜 五七九
棕 五八〇
儺 五八〇
長 五八〇
乃 五八〇
內 五八〇
中 五八二
永 五八三
長 五八三
捺 五八三
浪 五八三
難 五八三
鍋 五八三

南 五八三
難 五八九

〔ニ〕
二 五九〇
仁 五九〇
尼 五九〇
尓 五九一
貳 五九一
爾 五九一
熟 五九一
新 五九一
肉 五九一
西 五九一
錦 五九一
日 五九一
入 五九三
乳 五九三

如 五九四
褭 五九四
人 五九四
任 五九四
忍 五九七
荏 五九七
紉 五九七
寧 五九七

〔ヌ〕
奴 五九七
身 五九八
努 五九八
怒 五九八
額 五九八
拔 五九八

〔ネ〕
根 五九八
涅 五九八
禰 五九八
甯 五九八
寧 五九八
熱 五九九
年 五九九
念 五九九
季 五九九
燃 五九九
黏 六〇〇

〔ノ〕
野 六〇〇
納 六〇〇
能 六〇〇
惱 六〇〇
農 六〇一

則 六〇一

〔ハ〕
巴 六〇一
羽 六〇一
把 六〇一
波 六〇一
坡 六〇二
派 六〇二
馬 六〇二
破 六〇四
婆 六〇四
頗 六〇四
禡 六〇四
覇 六〇四
吠 六〇四
貝 六〇四
孛 六〇四

沛 六〇五
佩 六〇五
背 六〇五
拜 六〇五
浿 六〇五
排 六〇五
敗 六〇五
梅 六〇五
涪 六〇五
陪 六〇五
買 六〇五
牌 六〇五
煤 六〇五
稗 六〇五
裴 六〇五
廢 六〇七
罷 六〇七
賣 六〇七

擺 六〇七　博 六〇七　白 六〇七　伯 六〇七　帛 六一一　拍 六一一　泊 六一一　帛 六一一　柏 六一一　貊 六一一　麥 六一一　鄚 六一三　曝 六一三　爆 六一三　莒 六一三　筥 六一三　間 六一三　橋 六一三

蓮 六一三　秦 六一三　畠 六一三　八 六一三　蜂 六一三　鉢 六一三　伐 六一三　拔 六一三　服 六一三　發 六一三　輈 六一四　罰 六一四　撥 六一四　花 六一四　土 六一四　祝 六一四　早 六一四　林 六一四

原 六一四　針 六一四　播 六一四　春 六一四　反 六一四　犯 六一五　半 六一五　判 六一五　伴 六一五　板 六一五　泛 六一五　泮 六一五　范 六一五　版 六一五　班 六一五　般 六一五　販 六一五　晩 六一五

番 六一五　萬 六一六　飯 六一七　頒 六一七　潘 六一七　蠻 六一七　瀋 六一七　磻 六一七　播 六一七　燔 六一七　蕃 六一七　幡 六一七　癖 六一七　盤 六一七　樊 六一七　潘 六一七　頒 六一七　飯 六一七　萬 六一六　針 六一四

〔ヒ〕

比 六一七　毘 六一八　弭 六一八　砒 六一八　眉 六一八　美 六一八　飛 六一八　肥 六一八　彼 六一八　卑 六一八　非 六一八　尾 六一八　庇 六一八　氷 六一八　丕 六一八　皮 六一八　火 六一八　日 六一八

匪 六一九　祕 六一九　婢 六一九　被 六一九　漢 六一九　備 六一九　必 六一〇　畢 六一〇　弼 六一〇　筆 六一〇　逼 六一〇　東 六一〇　姫 六一〇　白 六一一　百 六一一　彪 六一一　繆 六一一　氷 六一一　臂 六一〇　檜 六一〇　久 六一〇　匹 六一〇　正 六一〇　評 六一一　馮 六一一　病 六一一　苗 六一二　枰 六一二

貧 六一二　敏 六一二　閔 六一二　愍 六一二　瓶 六一二　賓 六一二　儐 六一二　濱 六一二　豳 六一二　殯 六一二　〔フ〕　不 六一二　夫 六一二　父 六一二　母 六一二　布 六一二　品 六一二

缶 六一二　巫 六一二　扶 六一二　武 六一三　府 六一三　斧 六一四　阜 六一四　附 六一四　芙 六一四　赴 六一四　負 六一五　訃 六一五　俘 六一五　浮 六一五　釜 六一五　祔 六一五　部 六一六　付 六一二







符 六三六　婦 六三六　桴 六三六　富 六三六　普 六三七　傳 六三七　誣 六三七　葡 六三七　賦 六三七　撫 六三七　麩 六三八　舞 六三八　駙 六三八　豐 六三八　譜 六三八　鵡 六三八　鰷 六三八　風 六三八

楓 六三八　深 六三八　伏 六三八　服 六三八　副 六三九　復 六三九　福 六三九　覆 六四〇　葛 六四〇　藤 六四〇　弗 六四〇　勿 六四〇　佛 六四〇　物 六四一　拂 六四一　沸 六四一　筆 六四一　道 六四一

船 六四一　書 六四一　史 六四一　古 六四一　文 六四一　分 六四六　汾 六四六　芬 六四六　汶 六四六　粉 六四六　紛 六四六　蚊 六四六　焚 六四六　覓 六四六　避 六四七　幣 六四七　屏 六四七　併 六四七　柄 六四七　兵 六五二　米 六五二　丙 六五二　平 六四七　日 六四七　〔ヘ〕　奮 六四七　墳 六四七　噴 六四七　聞 六四七　覓 六五三　辟 六五三　碧 六五三　僻 六五三　壁 六五三

霹 六五四　別 六五四　卞 六五五　片 六五五　弁 六五五　汴 六五五　汧 六五五　便 六五五　偏 六五五　遍 六五六　編 六五六　辨 六五六　辦 六五六　鞭 六五六　邊 六五六　辮 六五七　闢 六五七

變 六五七　籩 六五七　〔ホ〕　布 六五七　母 六五八　戊 六五八　甫 六五八　步 六五八　牡 六五九　保 六五九　圃 六五九　浦 六五九　捕 六五九　逋 六五九　補 六五九　富 六六〇　菩 六六〇

募 六六〇　醜 六六〇　蒲 六六〇　褓 六六〇　墓 六六〇　輔 六六〇　慕 六六〇　暮 六六〇　舖 六六一　鋪 六六一　穗 六六一　補 六六一　亡 六六一　方 六六一　卯 六六一　包 六六一　矛 六六一　忙 六六一　坊 六六一

邦 六六一　防 六六一　忘 六六二　伯 六六二　汎 六六二　法 六六二　奉 六六三　芳 六六四　放 六六四　房 六六四　冒 六六五　朋 六六五　抱 六六五　封 六六五　茅 六六五　包 六六五　炮 六六五　苞 六六五　剖 六六五

砲 六六五　蜂 六六五　烹 六六五　望 六六五　烽 六六五　帽 六六六　訪 六六六　艴 六六六　捧 六六六　弸 六六六　彭 六六六　傍 六六六　貿 六六六　報 六六六　鳳 六六六　葆 六六七　褒 六六七　蓬 六六七

謀 六六七　鮑 六六七　鰲 六六七　豐 六六七　龐 六六八　寶 六六八　卜 六六八　北 六六九　朴 六七一　牧 六六八　睦 六六八　墨 六六八　僕 六六八　穆 六六九　幙 六六九　濮 六六九　細 六六九　勃 六六九

渤 堀 凡 本 奔 梵 賁 飜 〔マ〕 仆 馬 痲 眞 摩 麼 磨 魔
每 埋 邁 前 牧 莫 沙 當 末 增 松 靡 茨 銃 卍 滿 漫 蔓
縵 〔ミ〕 三 未 尾 弥 味 旅 美 御 微 彌 粛 水 路 道 密
南 峰 任 飼 宮 脈 妙 明 民 〔ム〕 无 六 牟 身 武 務 陸
無 夢 霧 迎 宗 胷 甘 村 室 〔メ〕 瑪 名 明 命 迷 溟 盟
鳴 禊 免 面 綿 〔モ〕 茂 漠 毛 毛 孟 耗 猛 莽 蒙 木 目
默 勿 物 本 百 守 森 大 文 汝 紋 門 問 〔ヤ〕 八 也 矢
冶 夜 邪 耶 野 埜 陽 楊 約 薬 譯 安 柳 山 日 東 和 倭
弓 由 伊 百 油 俞 抱 幽 宥 邑 佑 有 〔ユ〕 右 又
誘 憂 熊 遊 猶 裕 雄 游 郵 祐 祐 抱 幽 宥 邑 佑 有 右 又







融 優 〔ヨ〕 与 四 余 依 預 與 豫 餘 輿 幼 用 羊 妖 甬
洋 姚 要 容 邕 庸 陽 揚 僥 楊 葉 腰 雍 煬 慵 瑤 遙 養
擁 膺 耀 鷂 鷹 弋 抑 浴 沃 翊 翌 欲 翼 横 吉 呼 〔ラ〕
裸 瓢 螺 羅 蘿 來 萊 磊 雷 賴 蕾 禮 洛 烙 絡 落 樂 駱
拉 刺 嵐 亂 濫 藍 懶 爛 攔 蘭 襤 襴 攬 灤 鸞 〔リ〕
吏 李 利 里 理 梨 摛 履 力 鸞 陸 立 律 栗 笠 柳 流 留
琉 隆 硫 劉 龍 呂 旅 閭 了 令 良 雨 亮 梁 凌 料 陵
涼 菱 椋 量 寥 領 綾 僚 蓼 遼 糧 綠 靈 林 琳 稟 綸 輪
隣 臨 〔ル〕 呂 屢 琉 瑠 累 類 〔レ〕 另 令 伶 冷
例 診 冷 荔 聆 鈴 黎 嶺 鵄 隷 厲 癘 麗 禮 礪 醴 儷

# 字畫索引

〔一畫〕

力 刀 几 八 入 人 二 〔二畫〕 乙 一

〔三畫〕

十 卜 又 丁 七 乃 九 了 〔三畫〕 口

土 士 夕 大 小 女 子 尸

山 工 己 巾 干 弓 丈 三 上

下 丸 久 乞 也 于 亡 兀

手 戶 戈 心 〔四畫〕 斗 方 无 日 曰 月 木

支 文 斤 止 歹 殳 毋 比 毛 氏 水 火 父 爻 片 牙 牛

犬 王 不 与 丑 中 丹 之 互 五 井 什

仁 仇 今 仍 允 元 内 公 六 兮 冗 凶 分





靈 驪 蒜 曆 歷 櫟 瀝 列 洌 烈 裂 連 廉 漣 璉 蓮 練

輩 錬 〔ロ〕 聯 郎 狼 娘 朗 婁 莨 琅 廊 楞 濾 盧 櫓 漏 簍 樓 縷 臈 臘 鏤

蠟 鑞 六 朶 鹿 勒 祿 碌 碌 錄 論 〔ワ〕 王 和 倭 蛙 淮 隈

若 脇 渡 灣

凡 千 川 才 丐 丁 〔四畫〕 心 戶 手

支 文 斗 斤 方 无 日 曰 月 木

止 歹 殳 毋 比 毛 氏 水 火 父 爻 片 牙 牛

犬 王 不 与 丑 中 丹 之 互 五 井 什

仁 仇 今 仍 允 元 内 公 六 兮 冗 凶 分

切 四三〇 勾 二三五 勿 六四〇 化 七〇五 匹 六二〇 升 三六五 午 二三四 卞 六五五 及 一二七 反 六一四 壬 三八一 天 六 太 五四九 夫 四七五

孔 一八九 少 二三四 尹 三六四 尺 六五五 屯 五七八 巴 六〇一 引 三四 豆 五二五 〔五畫〕 玄 一三四 玉 六七 瓜 五四 瓦 六七 甘 八七

生 一四 用 三六五 田 四六六 正 六二〇 白 三七八 皮 六二一 目 六六八 矛 七〇五 矢 六六一 石 七〇七

示 四二八 禾 六六 穴 六六 立 二〇八 丞 四八一 世 四一三 丙 六五二 主 三三八 仕 三四四 他 四六六 付 六二一 仙 四三三 代 四七五 令 八二一

以 八三二 兄 一四 尒 一九六 冉 四三三 册 三二三 冬 五五八 出 一九 北 一二五 包 六六一 加 六五 功 八七 刊 二三八 匝 六九九 半 三一四 匹 六二五

占 四三三 卯 六六一 去 一三 古 二二四 句 一八九 另 八三三 只 三二四 叫 二六五 召 一二七 可 六七 叱 三三三 史 三一 右 七一三 司 六六四 囚 三四三

四 七一六 回 三三三 外 七四 失 三三三 奴 五五四 它 五九七 尔 四六七 尼 五九一 左 二三〇 巨 一三〇 市 三三四 布 六五二

平 六二三 幼 六七六 弁 六四〇 弗 二二六 弘 六五〇 必 五五八 忉 六九八 戊 四六六 打 四二九 斥 四八二 旦 三三四 朮 三一三 札 六九〇 本 四一三 末 六九三

未 六九四 正 三六五 母 四一四 民 六五七 氷 四八二 永 四一 汁 六二三 犯 六八 由 六九七 甲 四一 申 三六五 〔六畫〕

竹 四八一 米 四七 缶 六三一 羊 七一七 羽 三七 老 六〇一 而 八四一 耳 三二六 肉 三二五 臣 三三四 自 三八八 至 五九一 臼 三三五 舌 一二九 舟 四三七 色 三三三







行 一四 衣 一四 丞 二四〇 交 一六 亥 八五 亦 二四二 仰 四六 仲 七五 件 二二三 价 四九〇 任 七五 企 一二七 伊 六九五

伍 一三七 伎 二三六 伏 一六 伐 六二三 休 六六五 充 一九 先 四二五 光 二二八 全 四三三 再 二九六 冲 四九〇 刑 六二一 列 八三五 匠 三三五 匡 一二七

圭 一九六 在 二九六 因 二三四三 向 五五四 吐 七二七 吏 六九九 后 五五八 名 五七九 同 五五八 吉 七二三 合 二四三 各 八一 吃 二二六 印 三四 卍 六九三

地 四八五 夙 三四八 多 六一 夷 一六 好 二四三 如 二二五 字 三三五 存 四四八 宅 四八〇 守 七〇五 宇 三七 安 三三五 寺 五四九

尖 四三五 屹 一一五 州 三四四 年 五九九 庄 三六五 式 六六一 忙 五九四 戎 三三五 托 四四八 收 四八〇 旨 三四〇 攻 二四三 早 四四四 曲 一四 有 七一四

朱 三三八 朴 一四 朵 六七一 次 三三五 死 三六五 求 四三五 汕 一二九 汗 八七 汙 三三七 汝 四一 江 四一 池 四一 灰 四八五 牝 六二三

牟 六九八 百 一九三 考 六二一 艾 七四 西 八六 〔七畫〕 灰 一二九 見 二二三 角 八一

谷 二七九 豆 四八二 貝 五五九 赤 六〇四 走 四二九 足 五 身 四五二 車 六九八 辛 七〇五 辰 七〇一 邑 三三五 里 八〇二

串 八八 伯 六二 伴 六二五 伶 八三 伺 三二七 佃 六七 位 一六 佳 三四四 佐 二九五 佑 七一四 佔 五五二 何 六七 余 七一六 佛 六四〇 作 三一三 佟 五五九

克 二七九 免 七〇一 兎 五五五 兵 六五二 冶 七〇七 冷 八三 初 三五四 判 六二五 別 二八三 利 八〇二 助 三五四 努 五九八 君 一九三 吠 六〇四 含 八八 吳 二三六

吹吾　　告呂　困坂均坊坐壯夾妓妖妙妥
四一〇 一 五三 三二一 二七九 八二〇 八三三 二八四 三一二 一三五 六六一 二九五 四五二 一三七 一〇五 七一七 六九六 四六八

孛孝宋完宍宏尾　　岐岑岊巡巫　希庇床
六〇四 二四三 四四四 八八 三二七 二四五 五三 六一八 六九四 一〇六 三九六 四三〇 三五〇 六〇七 六三一 一〇五 六一八 三五五

序延廷弄弟　役忌忍　志忘快忱　忻成　
三五四 四八 五二七 八四二 六一一 五二七 四六 一〇六 六一一 五九七 三一六 六六二 七五 五一九 五七七 一三五 三九六 四一五

我戒扶　抄把抑投抗折改攻旱杆杉李村　
六〇七 七五 一九二 六三二 三六五 六〇一 七二一 五五九 二四五 四三〇 七五 二四五 八九 八八 四一三 七二七 四一三 四六四

　杖杜杞束杠步每汪汴汶　決汽汾沁沂沃
六九九 三六五 五五五 一〇五 四六三 二四五 六五八 六九二 六一 六五五 六四六 七〇六 二〇八 一〇六 六四六 三九六 一〇六 七二一

沈　沔沙　　沛汸灼災牡狄甫甬男　阜禿
三八八 五一九 六五五 二九三 三三六 六九三 六〇五 六六二 三三七 二九六 六五九 五四七 六五八 七一七 五三 四八二 四五二 五七四

秀私紀肖良芋透邢那邦邪　阮防　邑　〔八畫〕
三四四 三一六 一一九 三六五 八二一 三七 三七 一九六 五七九 六六一 三三五 七〇七 八八 三二二 六六一 四八三

金　長　　門阜雨靑非　乳事京　佩佳使
一三五 二八四 四九四 五八〇 五八三 七〇六 六三四 三七 四二一 五七四 六一八 五九三 三二八 一二七 一九七 六〇五 七〇 三一七

來　　例侍侏供　依　兒兩其　具典　冽
一八九 一九三 七二四 八三三 三二七 三四一 一三七 一九一 一六 七一六 三一七 八二三 一〇七 二三二 一八九 四〇 五五二 八三七

函到刳制刷刺劾卑卒卓　協叔取受周　味
八九 五六四 二三三 四二三 三一三 三二七 七五 六一八 四六四 四八〇 五七四 一三七 三四八 五七八 三四一 三四四 四〇八 六九四







呵呼　命咄和　固坡坤坦坪垂夜奄　奇奈
七〇 三三二 七三二 七〇一 五七七 七一〇 八四五 三三一 六〇二 二八四 四八三 五三五 四一〇 七〇七 一四 四九 一〇六 五七九

奉妾始姐　姑委孟季孤宗　官宙定　宜尙
六〇三 三六九 三一七 二九五 四四二 三三二 一六 七〇三 一〇七 三三二 四五二 六九九 八九 四九二 三六七 五二七 一〇七 三六六

居　屈岡岩岬岳帖帛幸庚府弥弩彼征徂忠
三一 三三二 一九二 六〇二 一九 二四五 八二 四九五 六二一 二四五 二四五 六三四 六九四 五五五 六一九 四二三 四四二 四九〇

念忽　怡性　怪怯房所承抱抽押拂拉拍拓
五九九 一九一 二八二 一六 三六九 四二三 七五 一二七 六六四 三五四 三六九 六六五 四九二 六一 六四一 七二六 六二一 四八〇

拔　拘拙招放政斧於旻昂昆昇昌明　易昔
五九八 六一三 一九一 四三一 三六九 六六四 四二三 六三四 五三 六二三 二六〇 二八四 三六八 三六五 六九六 六九九 四六 三三七

　昕朋服　杭東　　　杻松　板　枉枌析
四三〇 一八五 六六五 六一三 六三八 二四五 六 五六〇 六二一 七〇九 四九二 三六八 六九三 一九 六一五 六一 四一三 四三〇

枕　林　果枝武　　毒沓河　　沴沸油治
五一九 五七七 六一四 八二八 六九 三三七 四八一 六三二 六九八 五七四 五六四 五 六〇七 八六 八三三 六四一 七一〇 四八六

沽沾沿泊法泗泛泠波泣泥注泮版牧　物　
二三一 四三五 四九 六二一 六六二 三二八 六一五 八三三 六〇一 一一九 五二八 四九二 六一五 六一五 六八八 六九二 六四一 七〇五

狀狎狐狗狛的盂直　知社祀祁秊空竺糾者
三六九 六一 二三二 一九一 二八三 一八 三七 五一八 五五五 四八六 三三六 三二八 一〇七 五九九 一九一 四八八 一一九 三三六

肥肩育肹臥舍芙芝芬芮花　芳芼虎表迎　
六一九 二一三 一八 二〇八 六九 三三六 六三四 三二七 六四六 四二三 六九 六一四 六六四 七〇三 二三一 六三二 一九七 六九九

近 一八五 六一
迓 一八四 六二
邯 七〇 八九
邵 三六七 八八
邸 五二八 四〇
采 四六八 一
阿 四六八 一
陁 六二四 八四
附 三六九 四五
疰 四五五 八四
迺 八四四 四五
条 〔九畫〕 七〇一
面 七〇一 八三
革 八三

韋 一六 六二
音 六二 六三八
風 六三八 五
飛 七〇 八九
食 三七一 二四一
首 六二五 七〇
香 二五九 四〇
亭 八二二 五二九
亮 八二二 四六八
侯 二四五 四五五
侵 四〇一 六五五
便 六五五 四六三
促 四六三 七一
俄 七一 三五一
俊 三五一 四〇

俗 四六三 六二五
俘 六二五 六五九
保 六五九 三九六
信 三九六 七一〇
俞 七一〇 六五五
冒 六五五 九一
冠 六五五 五二九
剃 四六三 七二六
則 二五九 六〇一
前 四三七 六九〇
剌 七二六 八一九
勃 五一九 六九〇
勅 六九〇 六
南 六 五八三

卽 四六三 二五七
厚 二五七 三五五
叙 三五五 七一
叟 七一 三三九
咨 三三九 八九
咸 八九 六五五
哀 六五五 五
品 五二九 六三三
哈 二五九 四六八
哆 四六八 六三三
垣 六三三 八一
奎 四五六 一九八
奏 一九八 一二六
契 一二六 一九八
奔 一九八 六〇
奕 六〇 四六
姚 四六 七一七

姜 二一七 六二一
姦 六二一 九一
威 九一 一六
孩 一六 七五
客 一二六 八九
宣 四三五 五
室 三三三 六三三
宥 三三三 六九九
封 六九九 九一
屋 九一 六三
屍 三三九 三三九
屎 三三九 四七八
巷 四七八 二六〇
帝 二六〇 五二九

幽 四八〇 七一四
度 七一四 五五五
建 五五五 四八一
弈 四八一 六一九
弭 六一九 四九
待 四九 二一四
彦 二一四 五九八
很 五九八 三三四
後 三三四 二五七
律 二五七 八三
徇 八三 三五一
拾 三五一 四七八
持 四七八 三三九
指 三三九 三三八
按 三三八 一四
故 三三八 三五九
施 三五九 四一三
星 四一三 四四四
春 四四四 八五

協 七五 三五〇
恢 三五〇 三三〇
恤 三三〇 八二
恪 八二 六〇五
拜 六〇五 八五
括 八五 六二三
拭 六二三 三七一
拯 三七一 四八一
拱 四八一 一三
拾 一三 三五一
持 三五一 三三九
指 三三九 三三八
按 三三八 一四
故 三三八 三五九
施 三五九 四一三
星 四一三 四四四
春 四四四 八五

昭 六一四 三五〇
昵 三五〇 三三三
曷 三三三 八五
枰 八五 六二三
枳 六二三 一〇八
架 一〇八 七〇
柏 七〇 六一
柑 六一 九一
柒 九一 三三三
染 三三三 四三八
柔 四三八 三四六
柚 三四六 七二二
查 七二二 二九五
柯 二九五 七一
杜 七一 四九二

柳 七〇九 八〇四
柴 八〇四 二九六
栅 二九六 三三四
桂 三三四 四四二
段 四四二 六二九
畎 六二九 六一九
洗 六一九 四三七
洒 四三七 二九六
洌 二九六 八三七
洋 八三七 七一七
泉 七一七 四三七
毘 四三七 六二九
洛 六二九 七二五
洞 七二五 五四四
津 五四四 三九七

洪 五三一 二四五
洲 二四五 三五一
洵 三五一 八五
活 八五 二六〇
派 二六〇 六〇二
洽 六〇二 四二五
流 四二五 八一四
炤 八一四 三七一
炬 三七一 一二
炭 一二 四八三
炮 四八三 六六五
珊 六六五 三一九
珍 三一九 五一九
瓮 五一九 六一
界 六一 七五
畏 七五 一六





奋 五六四 一〇七
癸 一〇七 五
皆 五 七五
皇 七五 二五八
盈 二五八 四五
相 四五 三二二
盾 三二二 三七一
省 三七一 四八三
眉 四八三 四五五
看 四五五 九一
砂 九一 六一九
砒 六一九 一〇七
祇 一〇七 二九五
祈 二九五 一〇七
禹 一〇七 六一九
秋 六一九 三七

科 七〇 三四六
穿 三四六 五七七
突 五七七 四八
竿 四八 九一
紀 九一 一〇八
約 一〇八 七〇八
紅 七〇八 二五七
紇 二五七 二八三
紉 二八三 五九七
美 五九七 六一九
羿 六一九 一九
耐 一九 四七八
耶 四七八 七〇七
背 七〇七 六〇五
胎 六〇五 四七八
胡 四七八 二三三

胥 三四六 一六一
致 一六一 六五五
苑 六五五 四八六
苔 四八六 四四六
苗 四四六 四七八
苟 四七八 六三二
苞 六三二 六五五
若 六五五 三三七
苦 三三七 二六〇
苧 二六〇 八四九
英 八四九 二三五
茂 二三五 四四
范 四四 七〇一
茄 七〇一 六二五
茅 六二五 七〇
苜 七〇 六五五

虹 六五五 二五九
虺 二五九 一〇八
衍 一〇八 四九
要 四九 七一七
訃 七一七 六三五
計 六三五 一九九
貞 一九九 三七一
負 三七一 五二八
赴 五二八 六三四
軌 六三四 一〇八
軍 一〇八 一九三
迦 一九三 七〇
述 七〇 三四九
郁 三四九 一八
郊 一八 二六〇
酋 二六〇 三四六

重 三四五 二六七
降 二六七 二二四
限 二二四 六九四
〔十畫〕
旅 六九四 四〇
馬 四〇 六九一
骨 六九一 二六〇
高 二六〇 二八三
鬼 二八三 四七九
乘 四七九 一〇八
修 一〇八 三四六
俱 三四六 一九一
倢 一九一 四八二

俺 四九 六五三
倂 六五三 一九三
倉 一九三 五六五
倒 五六五 四五六
候 四五六 二六七
借 二六七 三三八
倡 三三八 一九九
倪 一九九 七一〇
倭 七一〇 八四六
倩 八四六 三四六
倦 三四六 二一四
修 二一四 四七九
冢 四七九 八一五
凌 八一五 三七一
凍 三七一 六五五
剖 六五五 二六七
剛 二六七 一四

書 朔 栗 校 株 拷 泰 浙 浦 浩 浪 格 栽 桀 桂 桃 桐
六四一 三六〇 三一三 一九三 八〇三 二九六 二六七 二四三 四八〇 二八四 五九八 八三 二九六 二〇八 一九九 五六五 五六五

桑 桓 殉 殊 殷 氣 泰 浙 浦 浩 浪 浮 浴 海
一九三 四五六 九一 三五一 三四一 三五 六二 四三一 四七八 二六七 六五九 八四二 六三五 七二一 六 四〇 七五

浪 涅 消 涉 涓 烈 烏 特 猶 狹 狻 狼 珠 珥
五二五 四一 六〇五 五九八 三七二 三七一 二一五 八三七 三八 七五四 一三 三三〇 二九五 三一九 八四二 三四二 三四〇

班 留 畜 畝 畛 疾 疹 益 盎 眞 砥 砲 破 祐 祕
六一五 八一四 四八八 四〇 六一三 三三三 四〇一 六九二 三九七 六一 四六 二六八 六二 五五五 六二五 六〇四 七四 六三六

祖 祇 祝 神 祠 租 秦 秬 站 笑 粉 紋 納 紐
六一九 四四二 三三〇 九一 三九九 三二〇 四四二 四〇〇 六一二 二一二 四八三 三七二 六四六 七〇六 六〇〇 四九二

純 紗 紙 級 紛 素 索 翁 耆 耕 耗 耽 耻 胸 能
三五一 二九五 三三〇 二一〇 六四六 四四二 三一三 六一 一〇八 二六七 七〇四 四八三 五七七 二六七 六九九 一三 六〇〇

脇 脈 航 般 荔 茜 茨 茶 茸 荀 荊 荐 草 荏
八四九 六九六 二六七 六一五 八三二 四三八 六九三 四八八 三五二 三七三 一九 二六八 一九二 三四 四五五 四〇一 五九七

荒 莒 蚊 衲 衿 袁 訊 討 訖 訓 託 記 豺 財 貢 起
六 二六七 七一 五六四 一八六 四九 四〇一 五六五 一二六 一九五 四八〇 一〇八 二九六 二九六 二九六 一〇八

躬 軒 辱 迷 追 退 逃 逈 邕 郝 郎 郡 酌 酒
一二〇 二一四 三七七 七〇一 五二三 四七八 五六五 一九九 七一七 八二 四三〇 八四二 三四八 二七九 三三一

釗 釜 針 陝 陞 陟 陣 院 陟 陰 除 陣 陸 魚 鳥 鹵
三七一 六三五 四〇一 六一四 三七二 一二三 五一九 三五 四〇一 三六一 四〇一 一七七 八一 三三三 〔十一畫〕 一二四 五〇一 五七八 八三八





鹿 麥 麻 乾 假 偉 偏 停 健 偵 偸 傑 兜 冕 剪 副
七一 八四四 六九一 六一一 五 二一五 七一 一七 六五六 五二九 二二五 四三一 五五五 六五六 四三八 六三九

勒 動 勘 務 匏 匿 參 唯 唱 啄 商 問 啓 喙 圈 國 執
八四四 五五六 九一 六九八 六六六 五七五 三一九 七一三 三七三 四八〇 七〇六 一九九 五七四 二一五 一九二 二八〇 三三三

基 堀 堂 堅 堆 埜 婆 婚 婢 婦 宿 寄 寅 寂 密 寇
一〇八 一九二 五六六 二一五 四七九 七〇八 八四三 六〇四 二八四 六九六 一〇九 三四八 三二五 三三八 六九五 六九二

將 專 尉 屏 崇 崖 崔 崛 崗 嵎 嵓 帳 帶 常 庶 康
三七一 四三八 一七 六五三 四一一 七八 二九六 二八四 六三 一九二 四三二 四九九 四七八 五〇一 三七二 五五五 二六八

庸 張 彌 彗 彩 彪 得 徙 從 御 悉 情 惕 惟 戚 扈
七一七 四九六 六六六 二〇〇 三〇八 六二三 五七四 三三〇 三四六 五四 一二六 三三四 六九四 一七 三七三 五四七 二三三

捧 捷 捺 掃 授 排 掘 掖 掛 掠 探 採 接 控 推 掩 教
六六六 三七三 五八三 八六 四五九 六〇五 一九二 四七 二〇〇 二〇〇 四八三 三〇八 四三一 二六九 四一〇 四九 一三三

敏 救 敖 敗 斛 斜 旌 族 斬 晷 晚 既 曹 朗 望 梓 梁
六二三 一一〇 二九九 六〇五 二八一 三三七 四五五 四六三 三一九 七八 二一五 一〇九 四五六 二一五 六六五 六二六 八四三

梅 梓 梔 梗 淘 淑 淡 淨 淫 淮 深 梯 梨 梧 梢 條 梗 梔 梵 欲 殺 毯 涪 涵 涼
六〇五 三三〇 三三〇 二九九 五六六 三三八 四八三 三七三 三五 八四九 四〇一 八五 八〇二 二三五 三七二 二九九 三三〇 六九〇 七二三 三三三 一一〇 六〇五 九一 八二六

涿 淄 淑 淘 淡 淨 淫 淮 深 淳 淵 混 清 淺 淹
四八〇 三三〇 三三八 五六六 四八三 三七三 三五 八四九 四〇一 五六八 四九 二八四 三三〇 四〇一 四九 五

烹 烽 牽 犀 猛 率 現 琅 理 琉 琥 瓠 瓶 甄 畢 眷
四三八 六六五 二一五 三〇八 七〇四 四六四 二一五 四四三 八〇二 八一五 九一 三三三 六一九 三一九 六〇二 二一五

研 二一五
祥 三七二
祧 五〇一
祭 三〇八
移 一六
章 三七二
笠 八五 八〇四
符 六三六
第 四七八
筎 七二
紫 三三〇
累 八三三
細 三〇八 六九〇
紆 四九三
紹 三七三
紺 二八四
終 三四六
組 四四三
綱 二〇〇
翊 七二三
翌 七二三
習 三四六
聆 八三四
脫 四八一
船 四三八 六四一
荷 七一
莊 三七三 四五九
莞 九一
莘 四〇一
萁 八四三
莫 六九二
處 三六一
蛇 四六八
袖 三四六
被 六一九
規 一〇八
覓 六五三
覔 六五三
訛 七二
訟 三七三
訥 五七七
訪 六六六
設 四三一
許 二三一 二三三
誧 四三八
貧 六二三
貨 七二
販 六一五
貪 四八三
貫 九一
責 四三〇
躭 四八三
逋 六五九
逌 三七三
這 三三七
通 五二三
速 四六三
造 四五六
連 八三七
部 六三六
郭 八二
郵 七一四
野 六〇〇 七〇八
釣 五〇一
釵 二一五
陪 六〇五
陰 三五
陳 五一九
陵 八二五
陶 四一三 五六五
陸 六九八 八〇三
雩 三九
雪 四三一
頃 二〇〇
〔十二畫〕
黃 二六九
黑 一九三 二八一
傅 六三七
傍 六六六
備 六二〇
傜 七一八
割 八五
勝 八五 三七四 四一三
博 六〇七
喙 七八
善 四三八
喜 一〇九
喝 八五
喪 四五九
喬 一三三
單 四八三
喹 四八八
堠 二七五
堤 五三〇
堪 四八三
堯 一三三
報 六六六
場 三七四
堺 三一二
堦 七九
壹 一七
壺 二二四
奠 五五三
奢 三三七
婿 四二六
媚 六二〇
富 六三六 六六〇
寒 九二
尊 四六六
就 三四七
屠 五五八
嵎 一九一
嵐 七二六
帽 六六六
帿 二七五
庚 七一二
廂 三七四
强 一三三 二七五
弼 六二一
彭 六六六
復 六三九
循 三五二
悲 六二〇
惠 四一 二〇〇
惡 五
惱 六〇〇
惶 二七五
惺 四二六
掌 三七三
掾 四九
揀 九二
揄 七一三
提 五三〇
揚 七一八
揩 七九
揭 二〇二
散 三一九
敦 五七八
斯 三三〇
普 六三七
景 二〇〇
晴 四二六
智 四八六
曾 四五九
替 四七九
最 三〇九
㝡 四二六
朝 五 五〇一
期 一〇九
棍 二八四
棘 一二四
棠 五六九
棧 三一九
森 四〇三 七〇五
棲 四二六
棺 九二
椋 一九二 八二六
植 三七七
椒 三七四
棕 五八〇
欽 一八六
欿 九二





殖 三七七
殘 三一九
減 二一五
渠 一二六
渡 五五八 八四九
渤 六九〇
測 四六三
渭 一七
游 七一四
渾 二八四
湖 二三三
湘 三七四
湛 四八三
湯 五六六
渼 六一九
焚 六四六
無 六九八
焦 三七四
焰 五〇
然 四三九
爲 一七 二九五
牌 六〇五
猪 一七 四九三
猫 六二三
猶 七一四
琳 八三一
琴 一八六
琵 六二〇
番 六一五
畫 七二
異 一七
疎 四四三
疏 四四三
痘 五六九
痛 五二五
登 五六九
發 六一三
盛 四二五
盜 五六六
短 四八三
硝 三七四
硫 八一五
稅 四二五
程 五二九
童 五六六
筆 六二一 六四一
等 五六九
筑 四八八 五二五
答 五六九
策 三一三
結 二〇八
絕 四三一
絡 七二五
給 一二〇
統 五六九
絲 一九 三三一
絳 二七五
腆 五五三
皐 二七五
舒 三六二
舜 三五三
莽 七〇四
菁 四二五
菅 四一三
菊 一一五
菜 三〇九
菟 三九 五五八
菩 六六〇
華 七二 一九六
菰 二八四
菱 八二六
萊 七二四
菸 五四
蒂 四六一
虛 一二六
虜 八二一
蛙 八四九
蛟 二六九
衆 三四七
街 七九
袷 二六九
裁 三〇九
裂 八三七
覃 四八三
視 三三一
觜 三三一
診 四〇三
註 四九二
詔 三七四
評 六二三
詛 三六二
詞 三三一
詁 四八三
象 三七四 四五九
貂 五〇二
貳 五九一
貴 一〇九
買 六〇五
貸 四七九
費 六二〇
貿 六六六
賀 七二
貰 六九一
趁 五二一
超 五〇二
越 四七 五四
軺 三七四
軼 六一四
辜 二三四
進 四〇二
逸 一九
都 五二二 五五五
鄂 八三
鄆 四〇
酣 九二
酥 七二 四四三
量 八二六
鈎 一八六
鈒 四五九
開 七八
閏 三五三
閑 九一
閔 六二三
間 九二 六一二
陽 七〇八 七一七
隆 八一五
隈 八四九
隊 四七九
隋 四一〇
階 七九
雄 五四 七一四
雅 七二
集 三四六
雇 二三四
雲 四〇
項 二七五
順 三五二
須 四〇八
湏 四〇八
馮 六二三
[illegible] 四八三
〔十三畫〕
鼎 五三〇
鼓 二三四
亂 七二六
傳 五五三
債 三〇九
傷 三七四
僉 四三九
剽 六二三
募 六六〇
勢 四二七
勤 一八七
嗣 三三一
園 五一 四六四
圓 五〇
塔 五七一
塗 五五八
塞 三〇九 四六三
奧 六一
嫁 七三
嫌 二一七

| | | | | | | | | | | | | | | | | | |
|---|---|---|---|---|---|---|---|---|---|---|---|---|---|---|---|---|---|
| 寗 | 嵩 | 幹 | 廉 | 廊 | 微 | 愁 | 愍 | 意 | | 愚 | 愛 | 感 | 惣 | 愷 | 慎 | 戢 | 損 |
| 五九八 | 四二三 | 九二 | 八三七 | 八四三 | 六九四 | 三四七 | 六二九 | 一七 | 五四 | 一九一 | 五 | 九二 | 四五九 | 八〇 | 四〇五 | 三四七 | 四六六 |
| 搜 | 携 | 敬 | 新 | | | | | 暗 | 暎 | 會 | 椽 | 楊 | | 楓 | 楚 | 楛 | 楞 |
| 四六〇 | 二〇三 | 二〇二 | 六 | 一九 | 三七八 | 四〇三 | 五九一 | 一四 | 四五 | 七九 | 五五三 | 七〇八 | 七一八 | 六三八 | 四四三 | 二三四 | 八四三 |
| 楡 | 業 | 楮 | 極 | | 楸 | 椴 | 椵 | 歃 | 歳 | 殿 | 毓 | 源 | 溝 | 準 | 溟 | 溪 | 溫 |
| 七二三 | 一三三 | 四九三 | 一三五 | 二八二 | 三四七 | 四八三 | 七三 | 四六〇 | 三〇九 | 五五三 | 一八 | 二一五 | 二七五 | 三五三 | 七〇一 | 二〇三 | 六三 |
| 滄 | 滌 | 溏 | 煮 | 熙 | 煙 | | 煥 | 煤 | 照 | | 煬 | 牒 | 猿 | 獅 | 瑑 | 瑜 | 瑞 |
| 四六〇 | 五四七 | 五七一 | 三三七 | 一一一 | 五一 | 四六八 | 九二 | 六〇五 | 三七四 | 四二五 | 七二一 | 五〇二 | 三一四 | 三三一 | 五五三 | 七一三 | 四一一 |
| 瑟 | 當 | | | 畸 | 盟 | 塩 | 睡 | 督 | 睦 | 碌 | 碎 | 碑 | 碓 | 祼 | 祿 | 稟 | 禁 |
| 三二四 | 四八〇 | 五七一 | 六九三 | 一一一 | 七〇一 | 三三二 | 四一一 | 五七五 | 六八八 | 八四五 | 三〇九 | 六二〇 | 四七九 | 九二 | 八四五 | 八三二 | 一八六 |
| 稔 | 稗 | 稜 | 筥 | 筦 | 箒 | 筵 | 筤 | 肅 | | 粲 | 綏 | 經 | 罪 | 置 | 群 | 義 | 聖 |
| 四〇六 | 六〇五 | 三四九 | 六一二 | 九二 | 五七一 | 五一 | 八四三 | 三四九 | 六九五 | 三一九 | 四一一 | 二〇二 | 三〇九 | 四八七 | 一九五 | 一〇九 | 三七五 |
| | 畫 | 腰 | 與 | 萬 | 萱 | | 落 | 葆 | 葉 | | 著 | 葛 | | 葡 | 董 | 葦 | |
| 四二六 | 四六 | 七三〇 | 七一六 | 六一六 | 八六 | 二一七 | 七三五 | 六六七 | 三七四 | 七二〇 | 四九三 | 八五 | 六四〇 | 六三八 | 五七一 | 五 | 一七 |
| 葬 | 葱 | 虞 | 號 | 蜂 | 蜑 | 蜆 | 衙 | 裊 | 裕 | 補 | 解 | | 試 | 詩 | 詮 | 詳 | 詹 |
| 四六〇 | 四六〇 | 一九一 | 二七五 | 六一二 | 四〇六 | 二一七 | 七二 | 三七四 | 七一四 | 六五九 | 七九 | 一九六 | 三三一 | 三三一 | 四三九 | 三七四 | 四三九 |
| 貊 | 資 | 賈 | 跟 | 路 | | 跳 | 載 | 辟 | | 農 | 逼 | 遁 | 遂 | 遊 | 運 | 遍 | 過 |
| 六二一 | 三三一 | 七二 | 二八五 | 六九五 | 八三八 | 五〇二 | 三〇九 | 六二三 | 六五三 | 六〇一 | 六二一 | 五七八 | 四一一 | 七一四 | 四〇 | 六五六 | 七三 |
| 道 | | | | 達 | 鄒 | 鄔 | 鄕 | 鈴 | | 鈿 | 鉏 | 鉗 | 鉛 | 鉢 | 隔 | 隕 | 雉 |
| 四八七 | 五六九 | 六四一 | 六九五 | 四八一 | 四一二 | 三九 | 一三三 | 四一三 | 八三四 | 五五三 | 三六二 | 九二 | 五〇 | 六一三 | 八三 | 三五 | 四八七 |









| | | | | | | | | | | | | | | | | | |
|---|---|---|---|---|---|---|---|---|---|---|---|---|---|---|---|---|---|
| 雌 | 雍 | 雷 | 電 | 靖 | 靴 | 預 | 頒 | 頓 | 飯 | 髢 | 鳩 | 瓢 | 〔十四畫〕 | 鼻 | 齊 | 僕 | |
| 三三一 | 七二〇 | 七二四 | 五五三 | 四二六 | 七二 | 七一六 | 六一七 | 五七八 | 六一七 | 五三〇 | 一二〇 | 七二三 | | 六二〇 | 四二七 | 六八九 | |
| 僖 | 僚 | 僞 | 僧 | 僭 | 兢 | 厭 | 嘉 | 圖 | | 團 | 塵 | 境 | 墓 | 壽 | 夢 | 嫡 | 嫩 |
| 一二二 | 八二六 | 一一二 | 四五九 | 四四〇 | 一三四 | 五一 | 七三 | 四〇八 | 五五八 | 四八四 | 五一九 | 三一二 | 六六〇 | 三四二 | 六九九 | 四八八 | 五七九 |
| 察 | 寡 | 寢 | 寥 | 實 | 寧 | | 對 | | 屢 | 嶋 | 幘 | 廐 | 彰 | 慈 | 慣 | 慥 | 慵 |
| 三一三 | 七三 | 四〇六 | 八二六 | 三三四 | 五九七 | 五九八 | 四七九 | 五二三 | 八三三 | 三三五 | 四三〇 | 四一 | 三七五 | 三三一 | 九五 | 四六一 | 七二一 |
| 摘 | 摠 | 摭 | 斡 | | 旗 | 暢 | 榛 | 榮 | | 榷 | 榻 | 槀 | 槍 | 槎 | 槐 | 槖 | 歌 |
| 八〇三 | 四六一 | 四三〇 | 五 | 五四 | 一一二 | 五一八 | 四〇六 | 四五 | 三一二 | 八四 | 五七一 | 二七六 | 四六一 | 二九五 | 八〇 | 四八〇 | 七三 |
| 滯 | 滿 | 漁 | 漂 | 漆 | 漏 | 演 | 漕 | 漢 | | 漣 | 漫 | 漳 | 漸 | 熊 | | 爾 | |
| 四七九 | 六九三 | 一二六 | 六二二 | 三三四 | 八四三 | 五一 | 四六〇 | 六 | 九二 | 八三七 | 六九三 | 三七五 | 四三九 | 一九二 | 七一四 | 三三二 | 五九一 |
| 犒 | 獄 | 獐 | 瑠 | 瑤 | 瑪 | 瑯 | 甄 | | 疑 | 監 | 睿 | 碟 | 碣 | 碧 | 碩 | 福 | 禘 |
| 二七六 | 二八二 | 三七五 | 八三 | 七二一 | 六九九 | 八四三 | 二一七 | 四〇六 | 一一二 | 九四 | 四五 | 四三一 | 二〇八 | 六五三 | 四三〇 | 六三九 | 五三〇 |
| 種 | 稱 | 稧 | 窩 | | 竭 | 端 | 箋 | 箕 | 算 | 箚 | 箜 | 管 | 粹 | 精 | 綠 | 維 | 綱 |
| 三四二 | 三七五 | 二〇三 | 五四 | 七三 | 二〇八 | 四八三 | 四三九 | 一一一 | 三一九 | 三一三 | 二七六 | 九四 | 四一一 | 四二七 | 八二八 | 一八 | 二七五 |
| 綵 | 綸 | 綾 | 綿 | 緇 | 緋 | 罰 | 署 | 翠 | 翣 | 聚 | 聞 | 肇 | 臧 | 臺 | | 舞 | 蒐 |
| 三〇九 | 八三三 | 八二六 | 七〇一 | 三三二 | 六二〇 | 六一四 | 三六二 | 四一一 | 四六一 | 三四七 | 六四七 | 五一八 | 四六〇 | 四一 | 四七九 | 六三八 | 三四七 |
| 蒙 | 蒜 | 蒲 | | 蒼 | 蒿 | 蓀 | 蓄 | 蓆 | 蓋 | 蒜 | 蜥 | 蜻 | 裨 | 裳 | 裴 | 裸 | 製 |
| 七〇四 | 三一九 | 八六 | 六六〇 | 四六一 | 二七六 | 四六六 | 四八八 | 四三〇 | 八〇 | 八三六 | 四三〇 | 四二七 | 六二〇 | 三七五 | 六〇五 | 七三三 | 四二七 |
| 誓 | 誕 | 誘 | 語 | 誠 | 誣 | 誤 | 誥 | 誦 | 說 | 豪 | 賑 | 賓 | 赫 | 趙 | 輔 | 遙 | 遠 |
| 四二七 | 四八四 | 七一五 | 二三四 | 四二七 | 六三八 | 二三四 | 二七六 | 三七五 | 四三一 | 二七五 | 四〇六 | 六二九 | 八三 | 五〇二 | 六六〇 | 七二一 | 五〇 |

| | | | | | | | | | | | | | | | | | |
|---|---|---|---|---|---|---|---|---|---|---|---|---|---|---|---|---|---|
| 遞 | 遣 | 鄙 | 鄭 | 酺 | 銀 | 銃 | 銅 | 銍 | 銓 | 銜 | 閣 | 際 | 障 | 韎 | 韶 | 頗 | 領 |
| 五三〇 | 二一七 | 六二〇 | 六二二 | 六六〇 | 一八七 | 三四七 | 五七一 | 四八八 | 四三九 | 九五 | 八三 | 三〇九 | 三七五 | 六九三 | 三七五 | 六〇四 | 八二六 |
| 飼 | | 駟 | 魂 | 鳳 | 鳴 | 麼 | 蔦 | 〔十五畫〕 | | 齒 | 僻 | 儀 | 億 | 儉 | 僿 | 劉 | 厲 |
| 三三二 | 六九六 | 三二四 | 二八五 | 六六六 | 七〇一 | 六九二 | 五七五 | | | 三三二 | 六五三 | 一二二 | 六二二 | 二一七 | 三三二 | 八一五 | 八三四 |
| 噴 | 增 | | 墨 | 墳 | 嬌 | 審 | 寫 | 寬 | 履 | 幞 | 幡 | 幢 | 幣 | 廛 | 廟 | 廢 | 廣 |
| 六四七 | 四六一 | 六九三 | 六八九 | 六四七 | 一三四 | 四〇六 | 三三七 | 九五 | 八〇二 | 六九〇 | 六一七 | 五七二 | 六五三 | 五五三 | 六二二 | 六〇七 | 九五 |
| | | 彈 | 影 | 徵 | 德 | 徹 | 慕 | 慧 | | 慰 | 慶 | 憂 | 摩 | 撒 | 撤 | 撥 | 撫 |
| 二七七 | 六二三 | 四八四 | 四五 | 五一八 | 五七五 | 五四八 | 六六〇 | 四一 | 二〇六 | 一八 | 二〇三 | 七一五 | 六九二 | 三一四 | 五四八 | 六一四 | 六三八 |
| 播 | | 撰 | 敵 | 敷 | 暮 | 樂 | | | 樊 | 樋 | 樓 | 樗 | 標 | 樞 | 樟 | 樺 | 歐 |
| 六一四 | 六一七 | 四三九 | 五四八 | 三三三 | 六六〇 | 四一 | 八四 | 七三五 | 六一七 | 六二〇 | 八四三 | 四九四 | 六二二 | 四一三 | 三七五 | 四二七 | 六一 |
| 毅 | 毆 | 滕 | 潘 | 潛 | 潟 | 潭 | 潮 | 潺 | 潼 | 澁 | 澄 | 熟 | | | 熱 | 獙 | 璉 |
| 一一三 | 六一 | 五七二 | 六一七 | 四三九 | 三三七 | 四八四 | 五一八 | 四三九 | 五七二 | 三三四 | 五一八 | 八七 | 三四九 | 五九一 | 五九九 | 五七九 | 八三七 |
| 璋 | 畿 | 瘟 | 瘡 | 瘢 | 盤 | 磁 | 磊 | 磐 | 禡 | 禛 | 稷 | 稻 | | 稼 | 稽 | 穀 | 窮 |
| 三七五 | 一一三 | 六二三 | 四六一 | 六一七 | 六一七 | 三三二 | 七二四 | 一九 | 六〇四 | 七〇一 | 三七七 | 一九 | 五七二 | 七四 | 二〇六 | 二八二 | 一二〇 |
| 箭 | 節 | 緣 | 緦 | 編 | 緩 | 緜 | 練 | 罷 | 羹 | 舖 | 蓬 | 蓮 | | 蕁 | 蔘 | 蔓 | 蔚 |
| 四三九 | 四三一 | 五一 | 三三三 | 六五六 | 九五 | 二七九 | 八三七 | 六〇七 | 二七九 | 六六〇 | 六六七 | 六一二 | 八三七 | 三五三 | 八二六 | 六九四 | 三九 |
| 蔡 | 蔣 | 蔭 | 蔘 | 蝗 | 蜎 | 蝦 | 衝 | 褒 | 褓 | 褚 | 課 | 誼 | 誾 | 調 | | 談 | 請 |
| 三〇九 | 三七五 | 三三 | 三一九 | 二七九 | 一八 | 四八 | 三七五 | 六六七 | 六六〇 | 四九四 | 七三 | 一二二 | 一八八 | 五一八 | 五二五 | 四八四 | 三七五 |
| | 論 | 賛 | 賜 | 賞 | 賡 | 賢 | | 賣 | 賤 | 賦 | 質 | 踏 | 輝 | 輦 | 輪 | 適 | |
| 四二七 | 八四五 | 三二〇 | 三三二 | 三七五 | 二七九 | 二一七 | 三一二 | 六〇七 | 四三九 | 六三八 | 三一四 | 五七二 | 一一二 | 八三八 | 八三二 | 四八八 | 五四八 |







| | | | | | | | | | | | | | | | | | |
|---|---|---|---|---|---|---|---|---|---|---|---|---|---|---|---|---|---|
| 遭 | 遮 | 遯 | 遲 | 遷 | 鄧 | 鄭 | 醉 | 銷 | 鋪 | 閭 | 閣 | 閱 | 隣 | 隸 | 雪 | 震 | 鞋 |
| 四六一 | 三三七 | 五七九 | 四八七 | 四四〇 | 五七二 | 五三〇 | 四一一 | 三七六 | 六六一 | 二八五 | 八二一 | 四七 | 八三二 | 八三四 | 五七二 | 四〇六 | 五 |
| 鞍 | | 養 | 駐 | 駕 | 駙 | 駝 | 駟 | 駏 | 魯 | 鴈 | 鴉 | 麩 | 麾 | 黎 | 〔十六畫〕 | | 龍 |
| 一四 | 一九二 | 七二一 | 四九二 | 七三 | 六三八 | 四六八 | 三三二 | 一一七 | 八三八 | 八六 | 五 | 六三八 | 一二二 | 八三四 | | | 八一八 |
| 龜 | | 儐 | 儒 | 凝 | 劒 | 勳 | 器 | 噫 | 圜 | 墾 | 壁 | 壇 | 奮 | 學 | 導 | 廩 | 憑 |
| 八六 | 一二三 | 六三〇 | 三四二 | 一二四 | 二一八 | 一九五 | 一一三 | 九五 | 九五 | 二八五 | 六五三 | 四八四 | 六四七 | 八四 | 五七二 | 八三二 | 六三三 |
| 憲 | 憶 | 戰 | 擁 | 操 | 整 | 暹 | 曆 | | 曇 | 曉 | 樵 | 樹 | 樺 | 樽 | 橋 | | 橘 |
| 二一七 | 六二 | 四四〇 | 七三一 | 四六一 | 四二八 | 四四〇 | 二八四 | 八三六 | 五七九 | 一三四 | 三七六 | 三四二 | 七四 | 四六六 | 一三四 | 六一二 | 一二六 |
| | 機 | 橡 | 橫 | | 歛 | 歷 | 澤 | | 激 | 濁 | 濊 | 燃 | 燈 | 燒 | 燔 | 燕 | 獨 |
| 四八一 | 一一三 | 三七六 | 六一 | 七三二 | 一二〇 | 八三六 | 三一四 | 四八〇 | 二〇七 | 四八〇 | 八〇 | 五九九 | 五七三 | 三七六 | 六一七 | 五一 | 五七七 |
| 㺚 | 璣 | 瓢 | 盧 | 磨 | 磬 | 穆 | 積 | 穎 | 穌 | 窺 | 築 | 篠 | 篤 | 縉 | 縣 | 翯 | 翰 |
| 四八二 | 一一三 | 六二三 | 八三九 | 六九二 | 二〇六 | 六八九 | 四三〇 | 四六 | 四四三 | 一一三 | 四八八 | 三三四 | 五七五 | 四〇七 | 二一八 | 二八二 | 九五 |
| 耨 | 膳 | | 興 | 蕃 | 蕩 | 蕭 | 融 | 衛 | 褥 | 裹 | 親 | 諡 | 諦 | 諧 | 諫 | 諭 | 諸 |
| 三七七 | 八五 | 四四〇 | 二七六 | 六一七 | 五七二 | 三七六 | 七一五 | 四五 | 三七七 | 五九四 | 四〇七 | 三三二 | 五四七 | 八一 | 九五 | 七一三 | 三六二 |
| 諺 | 諜 | 謁 | 諴 | 豫 | 豬 | 賭 | 賴 | 踰 | 輯 | 輸 | 辨 | 辦 | 遵 | 選 | 遺 | 遼 | 鄰 |
| 二一八 | 六六七 | 四八 | 九五 | 七一六 | 四九四 | 五五八 | 七二四 | 七一三 | 三四七 | 七一三 | 六五六 | 六五六 | 五三三 | 四四〇 | 一八 | 八二六 | 一二四 |
| 鋺 | 錄 | 錢 | 錦 | | 錫 | 閻 | 閼 | 隨 | 險 | 靜 | 頭 | | 餘 | 駱 | 鮑 | 鴿 | 鴨 |
| 六九三 | 八四五 | 四三九 | 一八八 | 五九一 | 三二八 | 五二 | 五 | 四一一 | 二一八 | 四二七 | 五二三 | 五七二 | 七一六 | 七二六 | 六六七 | 八三四 | 六一 |
| 黔 | 默 | 噶 | 〔十七畫〕 | | 償 | 優 | 勵 | 壓 | 嬰 | 孺 | 嶷 | 嶺 | 嶽 | 彌 | 徽 | 應 | 擊 |
| 一八八 | 七〇五 | 八六 | | | 三七七 | 七一五 | 八三四 | 六 | 四六 | 三四三 | 一一四 | 八三四 | 八四 | 六九五 | 一一三 | 六一 | 二〇七 |

擢四八〇　擦三一四　檀四八四　檉五一八　檜八一　六二〇　檢二一八　氈四四一　濕三三四　濟三一一　濤五七三　濫七二六　濬三五三　濮六九〇　濱六三〇　營四六　獮四四一　璨三三〇
環九五　甑三七七　四六一　磯一九　磻六一七　禧一一三　禪四一一　穗六六一　簇四六三　糟八五　縵八六　六九四　縷八四三　總四六二　績四三〇　縲四六二　繆六三二　劂二〇六
翳四六　聰四六一　聯八三八　膺七二一　臂六二〇　膽八四三　臨八三二　舉一二七　蕾七二四　薊二〇六　薑一二四　薛四三二　薦四四一　二八四　薪四〇七　薍七二六　螳五七三　螺七二三
蟋三三四　襄三七七　謙二一八　講二七九　謝三三七　谿二〇六　豳六三〇　賽三一二　蹇二一八　踼五七三　輿七一六　避六二〇　六五三　邁六九二　還九五　二一八　鍊八三八　鍋五八三
鍍五五八　鍪六六七　鍮四九二　七一三　鍼四〇七　鍾三七六　闊八六　闍三七七　隱三五　五四　霜四六一　鞠一一五　韓八六　九六　館九五　駿三五三　鮮四四〇　鴻二七九
鴿一三〇　鵄三三二　黏六〇〇　點五五三　齋三一一　〔十八畫〕　儲四九四　叢四六二　戴四七九　擲五四八　擴八四　擺六〇七　斷四八四　檻一〇三　歸一一三　殯六三〇　瀆五七七
瀋四〇七　燻一九六　燼四〇八　璿四四一　甕六三　癘八三五　瞻四四二　瞽二三四　瞿一九一　礒一一四　禮七二四　八三四　穢五　八一　簟五七三　竅一三四　簡一〇三　糧八二七
織五四　三七八　繕四四二　翹一一四　翼七二三　聶三七七　職三七七　舊一三〇　薩三一四　薯三六二　薰一九六　薺四二八　藁二七九　藍七二六　藏一九二　四六二　覆六四〇　覲一八八
謨七〇三　謹一八八　豐五七八　六三八　六六七　轉五五三　醫一八　一九一　釐八〇二　鎌八六　二一八　鎗四六二　鎬二七九　鎮五二一　闕二〇八　雙四六二　雜三一四　雞二〇六
鞦三四七　鞫一一五　鞬二一八　鞭六五六　額八五　五九八　騎一一四　魏一一三　鵜五四七　鵝七四　鵠二八二　鵡六三八　〔十九畫〕　廬八四一　懲五一八　懶七二六　懷八一





曝六一三　櫓八四一　櫟八三六　濳四四一　瀘八四一　瀛四六　瀝八三六　瀟三七七　爆六一二　獺四八二　璽三三二　瓊二〇六　疆一三四　禰五九八　禱五七三　穩六三　簽四四二　繩三七七
羅七二三　臘八四三　艷五二　藝二〇六　藤五七三　六四〇　藥一九一　七〇九　藩六一七　藪四六三　蟹八一　蟻一一四　蟾四四二　覇六〇四　譏一一四　識三三三　譚四八五　贈四六二
蹴三四七　辭三三二　邊六五六　醮三七七　鏁二九五　鏃四六三　鏡一三四　鏤八四三　關一〇三　四三〇　難五八三　五八九　霧六九九　韜四六八　韻三五　願一〇四　類八三三　鯤二八五
鵲三三八　麒一一四　麗八三五　麴一一五　黼六三八　龐六六八　〔二十畫〕　勸一〇四　嚴二一八　二八五　壞三七七　寶六六八　懸二一九　攔七二六　曦一一四　爐八四一　獻二一九
獼六二〇　礦二七九　礪八三五　竇五七四　籌四九二　籍四三〇　辮六五七　繼二〇七　纂三三〇　耀七二一　臚三六二　藻四六三　藿八五　蘆八四一　蘇四四三　蠕四四二　覺八五　譜六三八
警二〇七　譯五四　七〇九　議一一四　贍四四二　醴八三五　釋三三八　鐘三七六　闡四四二　露八四一　騰五七四　騾二〇六　黨五七三　瓢六二三　〔廿一畫〕　儷八三五　儺五八〇
囀五五三　屬四六四　巍一一四　攝四三二　櫻三一三　灌一〇四　爛七二六　續三七八　四六三　蘭七二六　蠟八四三　護二三四　贓四六三　鐵五四八　闢六五四　霹六五四　顧二三四　飆六九一
饒三七七　驅一九一　魔六九二　鶴八五　鶻二八三　鷂七二一　鷄二〇六　鹻二一九　麝三三七　灆七二六　〔廿二畫〕　轡七二六　懿一八　權二一九　二八五　歡一〇四　疊三七七
禳三七七　竊四三二　羅五四八　聽五一八　襲三四七　四四四　讀五七七　讃三三〇　贖三七八　鑄四九二　鑑一〇四　霽四二八　韃四八二　驍一三四　鰲二七九　聾三七七　龔一三四
〔廿三畫〕　巖一〇四　巘三三〇　曬三一三　纓四六　蘿七二四　蠱二三四　蠲三三〇　變六五七　讎三四七　鑛八四三　顯二一九　驛四七　髑五七七　體四七九　鷲三四七　麟八三三

黲 三二〇
〔廿四畫〕
攬 七二六
矗 五一九
籩 六五七
蠶 三二〇
讓 三七七
讖 四〇八
釀 三七七
鑪 八四一
靈 八二七
八三五
驟 三四八
鷹 四八〇
七二一
鹽 五二
三三二
鼇 二七九
〔廿五畫〕
灣 八四九
糶 五一八
纛 五七四
五七七
蠻 六一七
觀 一〇四
靉 五
〔廿六畫〕
灤 七二六
〔廿七畫〕
讞 二二〇
驥 一一五
〔廿八畫〕
鑿 三二三
鸚 六二
〔廿九畫〕
驪 八三五
鬱 三九
鸛 一〇四
〔三十畫〕
鸞 七二七
〔卅二畫〕
麤 四四四




# 朝鮮史總索引

## ア


アストン＝ウイリアム・ジョージ（阿須頓）
⑥ 四 六八〇 七一四 七三五 七四二
七六七 七七〇 七七一 七八八
アッチウニ＝エンリコ（盎旗尼）⑥ 四 七七四
アメリカ合衆國 ⑥ 三 三六六 四 一二七
一六五 二三四 二三七 二四三 二四五 五二三
五二五 六〇三
「アルセスト」 ⑥ 一 五六八
アレクセイ・アレクサンドロウイチ大公
⑥ 四 八八四
アレン＝ホレエス・ニユウトン（安連）
⑥ 四 七五八 八一一 八二四 九四四
アンベエル＝ローラン・マリイ・ジョゼフ
（范世亨・安默爾） ⑥ 二 六五四 六五八
六五九 六六〇 六六一 三 一五 一四四
一四八 一八三
吾子籠 ① 二 七七 七八
吾田子 ① 二 一八三
阿伊化 ③ 一 三一二
阿伊哥赤大王妃 ③ 四 五三五
阿伊山 ④ 六 五 六 三二
阿伊帖木兒 ④ 二 四五二
阿於乃 ③ 一 二七〇
阿乙阿毛端 ④ 四 四一八
阿乙加茂 ④ 四 五八五 五 四三一
阿乙加毛端 ④ 四 四一九 五八九 七二六
阿乙愁 ④ 四 五八七
阿乙充可 ④ 四 四八七
阿乙所 ④ 五 一〇一三
阿乙吐 ④ 五 一二七
阿乙吐下 ④ 五 一〇四
阿乙豆 ④ 四 七〇七 五 一〇四
四三二
阿音夫（羅） ① 一 一九四
阿音夫（李） ④ 四 五八七
阿花 ① 二 五二 五六 五七
阿下 ④ 四 五五九 六一五 六七一
六七三 七四九 七五五 五 一一九 一二二
阿下大 ④ 三 五八一 六一九 六二八
阿河吾郎哈 ④ 二 三三二
阿加主（阿家主） ③ 一 三二一 三七二
四〇〇 四二八 四三五
阿加赤 ③ 六 二三二
阿加流比賣 ① 二 一一
阿海（羅） ① 一 五二四 六五七
阿海（阿哈）（元） ③ 四 四一四 四一七
四一八 四二〇 四二三 四二七
阿蓋（阿亥） ③ 一 二〇六 三二五 五一九
阿干 ① 三 一四五
阿吉兒合蒙合 ③ 四 三七一
阿躬 ① 一 四四一
阿巨 ④ 五 二三四
阿曲縣 ① 一 六二七 六九六
阿具 ④ 四 三九六 七二〇 七五四
阿具奴摩 ① 二 一〇
阿賢移那斯 ① 二 一三四 一四〇 一四三
阿吾實 ④ 二 五九

阿吾地堡 ④五 二五五 三四〇 六
四三一 五三〇 八 二四八
阿吾地堡城 ④五 五九五
阿古車 ④一 四〇六
阿古大（元） ③五 一三三
阿古大（建州衞） ④六 五三九
阿箇朱 ③一 二五三
阿哈 ④四 五一〇
阿哈答・（阿下大參照）
阿哈馬 ③五 二一四
阿孝夫人 ①一 八四
阿克敦 ⑤七 三一八
阿骨 ③一 二三六 二八九 二九三
三一一
阿骨阿駕 ③一 三三一
阿骨打 ③二 二六三 二六六 二六七
阿骨陁者 ③一 三三四
阿忽 ③一 三三六
阿忽台 ③五 三一八
阿佐 ①二 三三五
阿撒 ③五 一八五
阿湌（阿粲・阿干・阿尺干） ①一 六八
七〇 四六〇
阿殘 ①三 △三九
阿山站城 ④五 五九二
阿山堡 ④九 一九六 ⑥四 四三四
阿山堡城 ④五 六〇七
阿之（羅） ①一 五二四 六五七
阿之（麗） ③三 四四一
阿之好（阿之虎・阿之戸・阿朱戸） ⑤二
二一三 二三三 二四九 二五四 二五五 二六〇
二六四
阿之古村 ③二 二二一 二六七
阿之乃船 ④八 三六七
阿耳 ⑤九 四三
阿耳口子 ④四 五五七 五八一
阿耳鎮 ⑤一〇 一九四
阿志 ①一 二六二 四四一
阿志泰 ② 三六〇
阿志大 ③一 二五六
阿只 ③二 二八二 二九七
阿只別監 ④七 二九五
阿玆蓋 ② 三七八
阿兒哥禿 ④四 五一九
阿兒沙 ④四 六一一
阿兒豆 ④四 五四四 五四六 六〇〇
六三〇
阿兒禿 ③四 六八
阿爾兮夫人 ①一 一九〇
阿尓夫人 ①一 二八四
阿尸村 ①一 四〇一
阿尸羅國（阿尸良國） ①一 四四八 四四九
阿斯達 ①一 一一
阿斯比多 ①二 一五八 一六五
阿思達 ③四 一一五
阿思蘭 ③四 四〇五
阿史那社爾 ①一 六三一 三 四二四
四三一 四四三 四四九
阿史那彌射 ①三 △一七五
阿叱 ③四 一四五
阿叱干 ①一 四三五
阿叱月介（阿什達爾漢・阿比月介） ⑤二
一四二 一四五 一五七
阿叱耳城 ④五 四二七
阿叱豆之 ④六 五四五 五五一
阿瑟羅州軍主 ①一 四六二
阿闍赤 ③五 二一
阿尺 ② 三九
阿尺干（阿湌） ①一 七〇 三 △九〇
阿首至 ①二 五〇
一二〇 二一九
阿充介（阿充哈） ④四 五八二 六二〇 五
一三五 二六二
阿順川 ④七 二八六
阿所 ④五 一九三
阿倘阿 ⑤一 四六五
阿莘王 ①一 二八六 二九二 三〇六
阿仁加茂 ④四 七五四 五 四八二







阿仁帖木 ④四 六〇八
阿眞同眞衞 ④四 七二一
阿須頓 （アストン參照）
阿赤郎貴 ④四 三七六 五四四 五七三
六二五 六七一 五 四九
阿赤郎口（阿赤郎貴） ④二 三
阿赤郎耳（阿赤郎貴） ④二 四七六
四 五八〇
阿疎 ③二 一三三
阿育王 ①一 四九三 四九九
阿速 ④四 七二五
阿多可 ④五 一九一
阿多吾 ④三 四八二 四 五
阿多哈 ④六 四五三 四五七
阿多受能 ④四 五八七
阿台 ④一〇 五一七
阿達兮 ①一 六九九
阿達城 ② 四〇
阿達羅尼師今 ①一 一三九 一五七
阿且城 ①一 二二七 二九七 三一七
三六二 五三〇
阿且不花 ③五 一三六 六 一一三
阿智王 ①二 五九 六七 六八
阿直岐 ①二 五五 五六
阿直史 ①二 五八 七三
阿知吉師 ①二 五八
阿知使主 ①二 五七 五八 六一
六七 六八 七二 七六 七七
阿珍 ①一 八七
阿珍含城 ①一 七二〇
阿珍義先 ①一 八五
阿珍浦 ①一 八四
阿珎喰（波珎喰） ①一 四二三
阿珎宗郎 ①一 四二三
阿曇連 ①二 二五四
阿曇連頰垂 ①二 二八七 ② 八
阿曇連比羅夫（阿曇比邏夫連） ①二 二六一
二六三 二九五 二九七 三〇〇 三〇二
阿曇山背連比良夫 ①二 二六三
阿的迷失 ③四 三三七
阿典溥 ③三 二二七
阿土 ③四 六八 七二 二〇二
阿斗 ⑤一 三二六
阿斗桑市 ①二 二〇三
阿斗河邊館 ①二 二四三
阿兜幹 ③一 三四九
阿都赤 ④三 三三〇
阿都剌 ③五 四七六
阿豆（東女眞） ③一 三〇三 三五五 三六一
阿豆（兀良哈） ④五 一〇三 二七七
阿豆幹 ③一 三三〇
阿豆主 ③一 三三六
阿道（高句麗） ①一 二七三 二七五 二七七
阿道（我道）（新羅） ①一 三四三 四一三
四一七 四一九 四四九
阿道葛文王 ①一 三三二
阿道間 ③一 二九〇
阿道碑 ①一 四二三 四五二
阿頭 ①一 四一九
阿頭彡麼 ①一 四二〇
阿頭陁弗 ③一 二〇二
阿塔海 ③五 七五
阿堂介（阿堂哈） ④四 六一五 五
九九四 一〇〇二
阿刀間 ③一 三三四
阿唐哈 ④五 九三三
阿答兀 ④三 四二八
阿玉得文 ①二 一四三
阿那 ④四 六〇九
阿那加耶 ①一 四四九
阿那之野 ①一 五三五
阿難（阿亂） ④一 四〇六
阿難達 ③五 二七三 二九二 三一三
三三一
阿尼大都唯那 ①一 四六五 六二九 六三一
阿尼夫人 ①一 八六 六三四
阿波伎 ①二 二九五 二九六
阿莫山城（母山城） ①一 五三三 五三四

五三五
阿比月介　（阿吒月介參照）
阿比車　④四　五三六　五三七　五三八
五四二　*五四六　五五三　五六二
阿比多　①二　一五五　一五六
阿非知　①一　六二六
阿狩漢　③一　四四四
阿夫渙　③一　五一五
阿夫羅　①二　一二五
阿不孚德甫　③三　二五三
阿弗孚德剛　③三　三九五
阿弗鎭　②　四四三
阿佛和度加　①一　二五八　三　一二八
阿倍朝臣繼麻呂　②　一四六
阿倍目臣　①二　二〇三
阿倍臣　①二　一七六　二三八
阿倍鳥子臣　①二　二四三
阿倍引田比邏夫臣　①二　二九五　二九七
三〇三　三〇五
阿倍比等古臣　①二　二一三
阿閇臣大籠　①二　二四三
阿閇臣事代　①二　一〇四
阿母侃　③四　一六八　二〇三　二〇七
阿亡介　④五　一〇一四　六　五〇一
阿木哥　③五　四三三　四九三　五〇〇
阿木河　（五三頁吾音會參照）
阿木孚太子　③五　二三六　二三三
阿麻意旃　①二　三一六
阿彌陀經　④三　三五一
阿敏　⑤一　三二五　三六〇　二
七一　七八　八二　九〇　九七　一〇三
二一一　二六〇
阿耶斯山　①一　七六
阿也赤　③六　一四
阿蹄陁國　①一　三四二　四三四
阿邑可　④四　七五二
阿陽阿　④五　七一六　七二一
阿陽哈　④七　二四七
阿用介　④四　五八五
阿羅可舍　④五　一〇三一
阿羅可舍里　④五　一〇三〇
阿羅伽耶　①一　七六
阿羅波斯山　①二　一七八　一七九
阿羅不花　③六　四一二
阿羅弗　③一　一九二　四三一
阿羅々國　①二　三三八
阿羅々城　①二　二三八
阿洛豆米　④四　七四四
阿剌帖木兒　③四　四一七
阿剌哈　④四　五一〇
阿剌訥忒里　（四九二頁忠肅王參照）
阿蘭弗　①一　八　一三　一四
阿蘭陀人（オランダ人）　⑤四　二八八　三〇二
一〇　九二四
阿里灰　③五　二四三
阿里禿大王　③五　一六九
阿里孛哥（阿里不哥）　③四　三一九　三三六
阿利吒智千岐　①二　八
阿利斯等　①二　一三〇　一三一　一三四
阿利水　①一　二九八　三一五
阿利那禮河　①二　二六八
阿利麻　①二　二九二
阿離耶跋摩　①三　三三九
阿留素　①二　三一〇
阿留大　③一　二九九
阿留夫人　①一　三〇四
阿藺（阿隣）　③一　四二七　四六〇
阿斐夫人　①一　四一
阿令介　④五　八四七　九七九
阿禮奴跪　①二　八六
阿魯　③六　一一九
阿魯委　③五　五三二
阿魯灰　③五　四九三
阿魯哈（建州衞）　④五　二五九
阿魯哈（淸）　⑤三　五五七
阿魯台　④二　四四四
阿魯德　⑤六　八二
阿盧幹　③一　二八八





阿盧漢　③二　一六　四三
阿盧太　③一　一八〇　一八九　二〇六
阿盧弗　③一　二一五
阿老　①一　四四
阿老喚　③二　一八八
阿老大　③一　四七八
阿老夫人　①一　八五　三四六
阿郎　①一　六三三
阿郎介　④五　七七七
阿郎浦　④九　一九〇
阿漏史　①二　三一五
阿鹵早岐　①二　一四四
河浪古首　①二　六九
鴉鶻　③六　二九
鴉片煙　⑥三　二〇九　二九七　四
哀公寺　①一　四〇三　四四八　四九六
四〇三　六八九
五〇〇　六五七
哀述　③一　三
哀宣　②　三八六
哀莊王（淸明）　②　二三四　*二三六
哀珍　③一　三
愛阿赤　③五　一九四
愛育黎拔力八達太子　③五　三三一
愛牙赤　③五　二九　五三
愛加赤大王　③五　二一九
愛顔帖木兒　③七　四六八
愛銀皇帝　⑤六　七二八
愛新覺羅氏　④一〇　五一七
愛馬　③七　五三　一七四　三六四
三六五　④一　六九
愛留　①一　八〇
愛禮夫人　①一　一一四
鞋脚米　③一　五二〇
鞋廬　⑥一　二三七　二四七
韈宮典　②　一六〇
雙陽　④五　三〇四　⑤九　一七〇
赤間關龜山廟　④六　三六五
赤松滿祐　④三　六五四
秋津洲　⑥四　一一〇一
秋月種長　④九　四三二　五七七　五七八
一〇　二〇五　六六九　七四四
惡布ノ禁　④七　一一七　一五八　一九二
二一七　二三六　二三八　二四八　二八九
麻田連　①二　三一〇
淺野長吉（淺野長政）　④一〇　五六　一三五
四六一
淺野幸長（淺野長慶）　④一〇　一三五　六七〇
七三五　七四一　七四三　七九六
朝明史　①二　三三五
朝妻造　①二　三四五
朝戸　①二　三一六
足利義勝　④三　六五四　四　六
三五
足利義材（源義材）　④五　七七一　九〇四
足利義澄（源義商）　④五　一〇〇二　六
一三七
足利義成（足利義政・源義成）　④四　三六
二三三　二三八　二七三
足利義敎（源義敎）　④三　二八六　六五四
四　三五
足利義政（源義政）　④四　四二三　五
九八　一二三　二二三　二三六　二四七　四一〇
四一三　五八一　六六六　七七一
足利義滿（源道義）　④一　三一四　三六四
三八九　四〇五　四一三　四三一　四八三　四九〇
二　三三七
足利義持（源義持・源道詮）　④二　三
五　二七　三三七　四四六　五一四　三
七三　二三四
葦屋漢人　①二　六七
葦屋村主　①二　三一六
飛鳥部　①二　三〇九
飛鳥戸造　①二　一〇八　三一一　三一五
幹大受能　④四　五八九
幹都里　（五四頁上段參照）
幹東　（五四頁中段參照）
幹木河　（五三頁吾音會參照）

闕英　①一　五　六　七　四一　四二　五八三
闕英井　①一　四　六
闕川（水名）　①一　三　五一　一〇四　一三八　一四三　一七〇　三八五　四八〇　②二三九
闕川（人名）　①一　五七九　五八七　五八八　五八九　六二九　六五四　六五六
闕川楊山村　①一　一　二
闕智　①一　四　九一　二一五
闕那　③一　二五三
歴膝　⑤七　七二三　八　一三三
歴兵祭　③一　一〇八　三五九
東方領　①二　一七一
東人直　①二　六八
穴門舘　①二　一七九
穴織　①二　七七
穴大村主　①二　三五一
天城　⑥四　四五八　四五九　四六三　四六九　四七二　五四四
天草郡　②三二八
天佐疑利命　①二　三三八
天日槍（天之日矛・天日桙命・天日槍命）　①二　一〇　一三　一四　一五
水海連　①二　七二
海犬養連勝麻呂　①二　二六九
海檜槍　①二　一四
漢人　①二　四〇　一三一　三二一　三五一
漢人夜菩　①二　二〇七
漢城　①二　一六〇
漢直　①二　五八　六一
漢衣縫部　①二　九八
漢高安茂　①二　一一五　一一六
漢手人部　①二　九〇
漢織　①二　九八
漢部郷　①二　三三一
荒田別　①二　四三　四四　四五　五五　五六　六〇
荒々公　①二　一八六
新井君美（新井白石）　⑤七　二五　五一　八　一五七
有馬晴信　④九　四三二　四三三　一〇　二〇五　四六一
南韓　①二　一四八
南加羅　①二　四　一一七　一三一　一三四　一三五
南蠻　①二　四四
南迦羅城　①二　三三八
下韓　①二　一三八
下韓任那之政　①二　一三七
下哆呼利縣　①二　一〇一
下哆唎　①二　一二一　一三一
下哆唎國守穂積押山臣　①二　一三〇
安（高句麗王）　（二六〇頁高安參照）
安庵寺　④六　二六七　二六八
安瑋　④八　三一　三六四　三八七
安逸院　④一〇　一一九一　五一八　＊五八一
安逸戸長　③一　九三
安陰　⑤八　一一八　一四四　一九〇
安允恭　③三　二九六
安允行　⑤八　一〇三一　九　三四〇　三四二　一〇　＊六三七
安瑛　④九　五一三　＊五二八　一〇　一〇五三
安衞　④一〇　六六〇　六七四　七一八　八六五　九四一
安益泰　⑤八　九五　九六　一二九
安悦縣　④一　四九一
安應元　④一〇　七五一
安應亨　⑤三　九六
安夏王平定ノ詔　④六　四五三
安岳　③六　一二五　⑥一　一三〇
安岳上王　①二　三三三
安瑗　③七　四〇九　④一　五　二八三　二九四　三五六　四六三　二　＊三〇
安含　①一　五〇〇　五〇一　五〇二





安稔　④八　一四〇　一四五　一四九　二一三　二九五　五一五　五一六　六一八
安干器　③五　三〇七　三一四　三一七　三一九　四〇三　四二一　四二八　＊五三〇
安完慶　④四　二六九　三一一　三二四　三五九　三六一　三六三　三六四　＊三六九
安寛厚　④四　五六六　五　三四一
安寛濟　⑤一〇　一六　九七
安巖寺　④五　四八八　六五八
安憙　④一〇　二八七
安義　④九　五二九　一〇　一九六
安義鎭　③一　八八　一七七
安驥泳　⑥四　一〇五　二四九　三〇三　三二四　五八六　五八七　五八八　五九一　五九三
安驥集　④五　九〇三
安貴公　①二　九九
安貴生　④四　三九五　五　一三八
安喜壽　⑥三　五一七
安奇道　④五　一三一
安吉祥　③七　六二　＊一三〇
安居　④一　四八
安旭　④一〇　九九六　一一五八
安矩　③一　四五七
安遇　④七　七四　八〇
安遇慶　③六　二七八　二八一　三〇四　三一三　三一四　三一七　三一九　三三五　三六八　四三〇　＊四三〇
安遇祥　④六　二四九
安遇世　④一　三一　二　二四九
安環　④四　＊五八五
安慶　③七　一六九　三三二　④一　＊四七
安慶公涓　③四　二二三　二三三　二三一　二七一　二九〇　三五七　三七二　三八八　三九八
安慶孫　④四　三六四　六六七　五　＊三三八
安卿王　①二　三三三
安景恭　④一　一　一三　五三　二　二四　＊三六九
安景深　⑤二　一三一
安景祐　④八　一三　二三　六八五
安景良　③七　四四八　④一　九三　＊一九五
安景濂（宣祖）　④一〇　二八四
安景濂（正祖）　⑤一〇　三一六
安駉壽　⑥四　一〇九九　一一〇三
安敬順　④七　一八四
安敬賓　④八　四五五
安惠太后柳氏（承福宮主）　③三　五四一　四　三二六
安堅　④四　一八四　二一七
安玹　④七　四二一　五〇七　六〇六　八　八四　一六七　一九九　二四二　二六七　二六八　三〇五　三二七　四六五　四八一　四八二　＊五〇七
安原王（寶延）　①一　四二九　＊四五七
安原鎭　⑥三　三七八
安原堡（安源堡）　④四　七四九　九　一九七　二〇三　⑥四　四三四
安彦吉　⑤一　二四五
安彦鳳　④一〇　一〇七三
安兼濟　⑤九　四一五　一〇　一六　二一　二四
安賢守盛同　④六　三五二
安元府　①三　△二〇八
安元堡城　④五　六〇七
安固　①一　六五四　三　四八一
安珊　④五　七四八
安璹（安裕）　③五　一一八　一三四　一七九　一八一　一八九　一九五　一九六　二〇七　二二四　二四〇　二四七　二五〇　二六一　三〇〇　三〇四　三一三　＊三二五　四五〇　④五　五三　八　七三　⑤四　一七一
安珩　④七　一八一　一八三
安鴻　④八　六四七　七四一
安涚　④九　一一四　一一五　三四六　四九七　五〇七　一〇　一四一　一〇七三
安垕　⑤六　三五三　五一三　五一七

安鎬 ⑤八 九四 九八
安焜 ⑤八 一三八
安弘 ①一 四九五 四九六 五〇一
五〇二 六二七
安弘國 ④一〇 *六九三 ⑤三 一八五
四 三三九 六 四七
安弘望 ④一〇 一一五四
安光 ③一 五〇九
安光質 ⑥二 四四二
安光直 ⑥二 一五七 五五三 五六一
安光翼 ④九 八五
安光立 ⑤三 一九三
安興館 ④一〇 一六五
安興掘浦 ⑤四 三五六
安興君璥 ⑤九 四〇〇
安興寺 ①一 五八二
安興俊 ⑥四 六四五
安興城操 ⑤一〇 五八三
安興倉 ③一 三四四
安興鎭 ⑤三 五〇三 七 二七
一〇 六一〇 ⑥三 六〇四
安興亭 ③一 五〇〇 五〇三
安興防禦使 ⑤七 二七
安興米 ⑤七 三三八
安興梁（安行梁・安恒梁） ③四 四五四
④二 五九 四 四〇二 四〇九 七
一七八 九 二五七
安康縣 ①一 一〇八 五八〇
安康正蕩 ④五 九四八
安康正寔 ④五 六九七
安康ノ職 ④一〇 二七八 二八一
安厚基 ⑤八 一一八
安厚吉 ⑤五 四七五
安孝濟 ⑥四 一〇三〇 一〇三三
安孝禮 ④四 九三 五 三
三七
安後說 ⑤三 五五三 四 一四一
安後泰 ⑤四 二九九
安行梁永新倉 ④七 五三一
安行梁掘鑿察理使 ④七 五三二
安行梁堀浦（堀浦） ④七 五一一 五一五
五一八 五二〇
安恒梁蟻項 ④七 一九一 五二〇 五二三
五三五 五四〇 五四八
安克孝 ④一〇 八七七 九四〇 一〇八〇
二八一
安克思 ④五 四一
安克仁（麗） ③六 三七五 七 *一六三
安克仁（李） ④一〇 九一五
安國寺（開城） ③五 一四八 二四八 四〇九
安國寺（長門） ④五 三四一 五八一
安國寺（茂朱） ⑥一 五九四
安國寺惠瓊 ④九 五一二 五三五 五六七
一〇 二五 六三三 九二六
安國洞別宮 ⑥四 五一四
安國賓 ⑤八 七七五 八一三 八五一
九 一七四
安國坊 ④一 五三〇
安骨浦 ④四 六三九 五 五四四
六 四五四 四五八 一〇 六九三
安骨浦役 ⑤四 三三〇
安骨浦海戰 ④九 五二六
安骨浦倭城 ④一〇 二〇六
安齋 ④九 五一五
安彝 ④九 五九一
安策 ⑤一〇 四一三
安朔鎭 ③一 二八 四二
安瓚 ④七 六六
安山 ⑤一〇 八三九 八七七
安山海堰 ⑤七 六一五
安山漁箭 ⑤二 一八九 六 一九六
安贊瑞 ⑤八 一三九
安贊同 ④六 一〇六
安止 ④二 三三九 三 四五四
六三七 六六一 四 一〇四 一六五 二四七
二四九 *六九一
安祉 ④八 四四六
安師琦 ③六 四六五 七 *七



安子恭 ③二 一三四 三三八 二四四
二五六
安子誠 ④五 八五三
安市 ①三 八五 △二一
安市城 ①一 二五八 二七六 六二〇
六二三 六二四 六四三 七二一 三 三九八
三九九 四〇〇 四〇五 四〇七 四〇八 四一一
四一五 四一六 四二三 四二八 四三六 四四二
五六五 △一三七 △一三八 △一七〇 △一七八 △二三二
② 二 ③五 四八八 ⑤六 四七五
安時賢 ⑤二 三三八 三 二三五
二三七
安時相 ⑤六 七三四 七五一
安士俊 ④八 二六〇 二六五 四二四
安士誠 ⑤一 四二四
安士訥 ④一〇 六四〇
安至善 ④四 一九一
安至宗 ③二 四九八
安思祖 ③七 一六八
安自命 ④七 六四〇
安自裕 ④八 四五一 九 七三
*三三五
安軸 ③五 四六一 五〇二 六
九七 一〇一 一一三 一三一 *一三〇
安質 ④四 一七四
安執中 ⑤二 一六一
安錫亭 ⑤六 五一七
安壽山 ④二 二六八 三 一七一
一八四 二二五 四四一 四四二 *四五四 四
六五〇
安壽長 ⑤九 三四七
安守良 ④七 五〇七
安儁 ⑤八 九〇一 九 一八八
二七〇 四三四
安州 ⑤八 三一三 ⑥一 三八三
三八五 三八八 四三五
安州債案 ⑤九 五八五
安州査正御史 ⑤九 五八五 五八八
安州城 ④一 八八 二 七九
八二 四 一八八 二〇二 五 九一
六 五一七 八 七一 一〇 一三〇九
一〇五八 ⑤一 二一 五一七 二 七六
一四三 四 二六四
安州水軍僉節制使 ④四 二〇一
安州倉庫 ④五 二三六
安州樓盈筒 ⑤六 三一五
安集御史 ⑤八 二九三 九 四七〇
安集使 ④九 四三八 一〇 五〇二
⑤九 二六四 三八四
安集提調 ④一〇 五〇三
安集都監 ④一〇 三五〇
安集別監 ③五 一六三 六 一三六
四四〇
安秋元 ⑤四 二一六 二六〇
安戎倉 ⑤二 一一七
安戎鎭 ③一 四五 八三 二七五
二 五四一
安重泰 ⑤八 三七二 四四五
安重弼 ⑤七 一九二 四四六
安重默 ④一〇 一〇一九
安從璵 ④八 三〇五 三二八
安塾 ⑤四 三〇五
安儺 ⑤一〇 一九一
安叔老 ③七 二七〇 四〇三 四一三
④一 *八四
安俊 ③七 一八二 ④一 四
安純 ④二 三一六 三三三 四六三
五二二 三 三八 一七一 三〇七 三二四
三四六 三六二 四〇三 四〇五 四八五 四九八
五二八 五三〇 六〇三 *六三三
安順王后韓氏 ④五 四二一 八二六 六
*四一 四二 四四 四七 八二 一〇一
安春君彤 ⑤一〇 四四八 ⑥二 四九三
安潤孫 ④五 三二一 四二〇 七六七
七 *一五七
安潤德 ④六 一八四 二五九 四四三
四四七 七 *四九八
安汝益 ⑤六 三八六

安汝敬 ④九 七七
安汝訥 ⑤一 二九一
安處誠 ④七 八四 一〇八 一八一
一八五 二一〇
安處謹 ④七 一〇四 一〇八 一八一
*一八三
安處謙 ④七 一〇八 一八〇 一八二
*一八三 九 二八八
安處謙件記 ④七 一八一 一八四 五七六
安處謙獄 ④七 一八〇
安處順 ④七 五一 六七
安處仁 ④七 一八五
安處誠 ④六 四七六 五四〇
安處良 ④五 六〇一 六 六七
安如石 ⑤五 一五二 五九二 六
一〇一
安勝 ② 六 七 三八
五四 五八 六四 六七
安沼 ③七 二三三 三〇三
安祀 ④一〇 六三一 七七八 一〇二六
安城 ③六 二八〇 ④八 五八
九 四五五 四九七 ⑤八 一〇七 一一〇
一三
安城無限城 ④一〇 五二〇
安紹禧 ④五 三三六
安紹光 ③一 一三一 一七四

安昌君憬 ⑤一〇 二八七 ⑥一 *二三一
安昌副令謹 ④四 六四二
安承慶 ④二 一四七
安昭容 ④九 一一四
安稷崇 ③二 二五三 二五八 四六五
安震 ③六 二五〇
安進 ④四 二一六 二八七
安心 ④八 三四 三七 三九
四〇 四三 四三 四六 一三三 一三三
一五五 一五九 一八九 一九二 二〇〇 二〇三
三一九 三二五 三三九 三三二 三三三 三三五
四四一
安纈 ⑤四 二二四 二八八 五
一三 一四〇 二三九
安信院 ④一〇 七二一
安愼徽 ⑤五 二四〇
安仁義 ④五 四七一
安仁厚 ④四 五八三
安仁浦 ④五 三四
安燧 ④八 三一二
安瑞順 ④八 四〇八 *四二八 六八八
安瑞鳳 ④七 五九
安水鎭 ② 四二七 四三二
安崇樞 ⑤八 一〇九
安崇孝 ④四 四二六 五四八
安崇仁 ④五 八四九

安崇善 ④二 三四一 三 四三
一七九 三九三 三九五 四一二 五二四 六二三
四 七八 二一八 二三七 二五〇 *三三三
安崇直 ④四 三九五
安宗(孝穆王) ③一 五 八〇 *九〇
一二六 一七三
安宗吉 ④一〇 八七四 一一七三
安宗奎 ⑤一〇 四三
安宗源 ③六 四七四 四七六 七
三三二 四〇七 ④一 八 四七 五二
六一 *七三
安宗洙 ⑥四 八〇八
安宗祿 ④一〇 六四〇 八三四 八四五
八五三 一〇二〇
安臧王(興安) ①一 四〇五 *四二九
安臧法師 ①一 四六五 四六六 六一〇
六三一
安藏殿 ④五 八五九
安相徽 ⑤八 五五三 五九三 六〇六
六四八 六五四 八三三 八八七
安桑雞 ④五 七八五
安息香 ④二 四九七
安尊義 ④六 五五七
安省 ④二 二九 四二 *三八七
安世熙 ④九 六四三
安世遇 ④八 一四四 二三九 二五九







四三五 四五九
安世傑 ④一〇 一〇九六
安世亨 ④八 二一三 六八五
安世甲 ⑤七 七一九
安世徵 ⑤六 二一五
安世禎 ⑤六 三八四
安正修 ③二 五七一 三 八
安西大都護府 ③二 三四八
安西道 ③一 二〇〇
安西都護府 ③一 四一三 二 五一
四 五〇二
安碩福 ④五 九四三
安戩 ③四 一七三 四九四 五
一〇七 一二五 *二三八
安潛 ④八 三二八
安多多 ①二 一一三
安多茂 ④四 五七六
安大奇 ④一〇 九九五
安大弘 ⑤二 一七八
安大進 ④一〇 一六三 二七八 八六二
八六六 九三五
安琢 ④一〇 五五 九七〇
安鐸 ④一〇 八八 九一
安宅甚藏 ④一〇 四六一
安達 ①二 二八〇
安地城 ①一 六三九 三 四六八

五三五
安致宅 ⑤九 四〇
安柱 ③七 二〇八 ④一 二三
安中 ④六 三六五
安中孫 ④六 五〇七
安仲榮 ③二 四九八
安仲溫 ③七 一八五
安仲敬 ④五 四六 三二七 四一八
四二一
安仲佐 ④五 三二七 四一八
安超 ④四 四八一
安勅連 ①二 三〇九
安琛 ④五 三二一 四九五 七七八
八二九 八六四 八九四 六 二六 三〇七
安琁 ④七 一〇八 一二五 一八四
安綻 ⑤八 一二八
安定 ①二 一一六
安定驛 ③一 一二七
安定王后金氏(順德王大妃) ④二 *四九
五三 ⑤五 二九〇
安定鎭 ② 四二四
安定堡 ④四 四五九
安鼎基 ⑤六 七九七 八〇五
安鼎玉 ⑥四 六八六 七一四 七四四
八六八 九五五
安鼎福 ⑤一〇 *六七〇 ⑥一 五四

安延玹 ⑤一〇 一二九
安延鉉 ⑤一〇 一四一
安延善 ⑤一〇 七九四
安延蘭 ④九 三一七
安丁忽 ①一 二七六
安迪材 ③四 五二〇
安澈 ⑤三 四一八 四一九
安哲孫 ④四 六一〇
安天儉 ④一 五四三
安天保 ④二 二三五 三 *六四
安都赤 ③六 三〇四
安燾 ③一 五〇三 五〇三
安騰 ④二 一二六 一五三 *一九九
安瑭 ④六 三八三 四三一 五五七
七 二 一九 七九 一三九 一三一
一三三 一七五 一八〇 *一八五 九 九八
二八七
安童 ③四 三七一 四五二
安東 ② 四三〇 ③三 四〇七
四四八 五 五〇 三五九 ⑤八 一一八
一一九 七六〇 一〇 三六 四一七
安東金氏 ⑥二 四一一
安東權太師廟犀帶 ⑤九 一五六
安東陵 ⑥四 一四八 二〇八 二一五
二七一 二七七 三三五 三三六
三四三 三五九 三六〇 三四〇 三四二

安東設宴 ⑤八 九三七
安東大都護府 ③三 四四八 五 三五九 六 二八〇
安東都護府 ①一 七二三 七二八 三 五五六 五六五 △一三〇 △一四〇 △一六七 △一六九 △一八三 ②三 五 四三 四六 九三 一〇三 ③三 四〇七
安東道 ①三 一六九
安東都督府 ② 九三
安東判官 ⑤四 四五四
安東法曹 ③五 四三
安東柳興榮ノ變 ⑥四 二七五 二七六
安刀奈末 ①二 二〇〇 二〇一
安德 ①二 三〇三 三〇五
安德院 ④九 五二五
安德壽 ④九 二八九
安德仁 ④九 四〇八
安德大 ④八 五一五
安禿 ④二 二五四 三二〇
安禿丘 ③四 五四三
安敦伊 （四六六頁ダヴリュイ參照）
安南 ③五 五三九 ④八 三六
安南國莫登庸纂位 ④七 五六一 六〇五
安南使臣 ⑤六 五七
安南都護府 ③三 二七 四九七 四 四五八
安寧洙 ⑥四 八一〇
安波寺水陸 ④五 八九八
安鑮 ⑤八 九四 九五 九八 一三九
安莫同 ④四 三六三
安伯顏不花 ③六 一三〇
安萬福 ④五 九四三
安妃姜氏 ③七 二三四
安百之 ④一〇 四四
安杓 ⑤九 四五二 五四六 五五八 六一七
安嬪奉祀 ④九 一一六 一一七
安嬪李氏 ⑥三 五六八
安敏學 ④九 二三五 二五九
安貧世 ④四 七五一 五 三二九
安釜 ⑤四 二七四
安撫御史 ④九 三八〇 一〇 五一〇
安撫高麗軍民摠管 ③四 三四七
安撫高麗軍民總管府 ③四 三三七
安撫高麗軍民達魯花赤 ③四 三三六
安撫使 ③二 一七五 四 五一一 ⑤八 一〇五
安撫大使 ①一 七一七
安夫連 ①一 三一六
安馥 ④九 三 五八
安馥ノ獄 ④九 五八 五九
安福壽 ⑤八 八六六
安復駿 ⑤八 六三五
安復善 ④一〇 九八一 一一七九
安奮 ③五 三三七
安文凱 ③五 五一八 六 三三
安文成 ⑤一〇 八九〇
安平驛 ④四 四六四
安平君宇 ④一〇 一〇五〇
安平縣 ①三 一〇三 △四六 △一六九
安平口 ①三 七八
安平公璥 ③三 二四一
安平公主 ③五 一九一
安平城 ①三 △二三〇
安平大君手筆 ④五 六六五 七 五二八
安平大君夫人鄭氏 ④四 三五二
安平大君瑢 ④二 二四五 三 三三七 二五二 三〇四 四四七 四 六六 一一九 一三〇 一八四 二三三 二七〇 二七四 二九五 三一〇 三三〇 三二九 三三三 三三五 三三九 三四八 三五三 三五九 三六〇 三六三 *三六五 一〇 二一〇 ⑤八 九五二 九 四四〇 四七二 一〇 六五三
安秉濟 ⑤一〇 三四
安邊 ④一 三二八 九 五七九 一〇 五五六 ⑤八 一八三 二一二 三〇九 一〇 一八九 四九〇 ⑥四 四五九





安邊儒生悖通 ⑥二 三三三
安邊城隍 ④一 三三
安邊都護府 ③四 一一九
安邊府 ①三 △二〇八
安保 ③一 三三二
安輔 ③六 九八 一〇五 *二二五
安甫鱗 ③二 三七二
安望之 ④二 二五〇 三 *七
安峯寺 ④六 一二六
安彭壽 ④六 二六 二四六 二八一 七 一〇三
安彭命 ④五 八一六
安邦俊 ⑤一 四八三 三 四八 五七 九一 二八五 三五三 三六〇 四三一 四五六 *四九八 六 五五 五七 ⑥一 四五五 五六四 七〇三 二 六
安邦福 ④六 二二三
安奉順 ⑥四 六七五
安牧 ③六 二五四
安北河 ② 四二
安北城 ② 三八九
安北城ノ戰 ③四 六五
安北府 ② 四一九 四三三 ③一 八三 四 二六〇
安民江 ①一 二七六
安民圖 ④六 一六三
安民倉 ⑤四 四〇六 四二九
安民市 ⑥一 四一二
安眠島 ⑤一〇 七三七
安夢尹 ④一〇 九六三 一〇七五
安名世 ④八 *二二六 六八四 九 一三〇
安名世ノ獄 ④八 二三六 二二七
安命說 ⑤八 八五一
安命男 ④一〇 九八三
安命老 ⑤四 一九〇 六 八〇五
安孟聃 ④三 二〇九 四 三一二 四〇二 四一六 四五六 *六五二 五 二八二
安孟聃立後 ⑤八 三八一
安默爾 （アンベエル參照）
安祐 ③六 二三三 二三四 二四〇 二四五 二四六 二四九 二五二 二六八 二六九 二七〇 二七四 *二七八 三四五
安裕（安珦） ④四 *四三五 ⑤四 一七一 五 二八七
安友訾 ④五 九四八
安有謙 ⑥一 五九六
安有孚 ③三 四三五 四三七
安容 ④八 七三 九 二八三
安陽君㤚 ④六 二一六 二一八 *三〇八
安陽都護府 ③三 四四〇
安陽副守玉山 ④五 八一四
安養寺 ①一 六八七 ③三 五一九
安翊 ③七 八五 九四 一一五 二三二 四〇七 四五九 ④一 五〇 一四五 一五六 *五五五
安沃 ④一〇 一一九四
安羅 ①一 一七 三〇三 三一五 二 四四 一一九 一二一 一二六 一三三 一四五 一六七 一八〇
安羅下旱岐大不孫 ①二 一四七
安羅次旱岐夷呑奚 ①二 一三二
安羅日本府 ①二 一三四
安羅日本府河內直 ①二 一三四
安羅山 ①一 六一五
安樂寺 ②三 三二六
安瀾倉 ③一 四五二
安立本 ④一〇 七二八
安龍福 ⑤六 二二五 三二七
安劉勃 ③三 二五七 三五七
安陵（麗） ③一 二五
安陵（李） ④一 一〇 五四八 五五〇 五五三 二 三五四
安陵縣 ⑤八 三一二
安良生 ④五 一三三
安禮 ⑤四 一五一
安連 （アレン參照）
安璐 ④九 二八七

安魯生 ③七 四三五 ④一 四
　二九六 三五二 四三二 四三六 四四三 五〇一
　五〇六
安祿山ノ亂 ② 一六九
安和寺 ③二 二九九 三〇七 三一〇
　三三一 三五一 三五五 三八三 四一三 三
　四五 七〇 八二 一一四 四 四六〇
　四九四 六 三六六
安和尙 ④二 一〇
安和禪院 ② 四三二
行在別試 ④九 五一九
奄部 ①二 三三五
按覈使 ⑤九 二八三
按察使 ③一 一四九 三七三 三
　三三八 四 五一四
按廉安集使 ③四 五三一
按廉使 ③一 四一三 四 五一四
　七 三〇五 ④一 一七 三八 五二
　二七一 二九三 三七八
按廉使副 ③五 二三四
按廉使別監 ③五 二一
晏留 ①一 一六二 一七二
暗營ノ制 ⑤一〇 六四二
暗行御史 ④八 二七〇 四四二 ⑤三
　九九 三〇五 四九七 四 三一 五
　一〇六 八 五八二 一〇 七〇 五三五
　⑥一 六五七 二 五一四 六三三 三
　三一 一三六 二〇三 二三〇 二四八 三〇二
　五二四 五二八 五五五 六一三 六二八 六五八
　六七三
暗請禮 ④八 三六
鞍 ③六 九五
鞍橋君 （一九三頁下段參照）
鞍覘戰 ⑤一 四三三 二 二三七
鞍工 ③一 四七一
鞍作得志 （一九三頁下段參照）
鞍子匠 ④三 二六六
鞍色 ③五 二一
鞍部 （一九三頁下段參照）

## イ

イギリス（英吉利斯） ⑤一〇 九三三 ⑥二
　四一七 四一九 七一〇 三 五五七 五六九
　五七八 五八〇
五十跡手 ①二 一六
井出彌六左衞門（橘智正） ④一〇 八七九
　九三八 九九〇 一〇〇六 一〇〇七 一〇二一 一〇五七
　一〇六六 一一二一 一一四八
井上馨 ⑥四 三八二 三八五 三九二
　三九五 三九九 四〇一 四六四 四七五 五二五
　五三三 五三四 五三六 六五六 七三〇 七四六
　七四七 七四八 七四九 七五〇 七五一 七八四
井上角五郎 ⑥四 六九八 七一三
井上毅 ⑥四 六四一 六四五 七四五
井上五郎兵衞 ④一〇 三三
井上良馨 ⑥四 三七五 三八二
生駒一正 ④一〇 六七〇
生駒親正 ④九 四三二 六七七 一〇
　七一 二〇六
以仁 ④三 一二八
以酊庵 ⑤三 六五 四 五〇六
　⑥一 二一六 二九一
以酊庵輪番 ⑥一 二一六
伊伊厚 ④五 九七六 九八七 九九四
　九九八 一〇二六 六 五
伊夷謨 ①一 一五五 三 七一
　八九 九八 △三一 △六三 △一〇八 △二二六
伊應巨島 ④八 三三二
伊乙仇車兀狄哈 ④五 七八八 八一〇
伊乙大 ④五 四九〇
伊乙波 ④四 五八二
伊火兮停 ①一 四五 四七九
伊加大 ③四 一五五
伊賀都君 ①二 三三八
伊蓋 ③一 三一八
伊干 ①一 四八八
伊昕巖 ② 三七五





伊岐史乙等 ①二 二五八
伊岐史博德（伊吉連博德） ①二 三三二
伊吉造 ①二 三四二
伊吉連 ①二 三三九
伊吉連博德（伊吉博得） ①二 二八四
　二八九 二九二 二九六 三二七 三三八 ②八八
伊金 ③七 一五〇
伊居留君 ①二 三一八
伊湌（伊尺湌・伊尺干・夷粲） ①一 七〇
　一〇八 一一四 三九五 五一〇
伊山 ①一 三
伊山雜述（許篈） ④九 三三六
伊山書院 ④九 四九九
伊恃 ③四 一四五
伊斯枳牟羅城 ①二 一三四
伊地知幸介 ⑥四 一〇一七
伊志奈利島 ①二 二九〇
伊尸品王 ①一 四四一
伊柒葛文王 ①一 二一五
伊叱椵木（伊叱可木） ④七 四三三 四五七
伊叱夫禮智干岐 ①二 一三三
伊叱夫禮智奈末 ①二 一三三
伊尺干（伊湌） ①三 一四五 △九〇 △一三〇
　△二二九
伊尺湌（伊湌） ①一 六八 七〇
伊州部落 ⑤四 四二四
伊集院熙久（藤原熙久） ④五 六二九
　六三三
伊集院賴久（藤原賴久） ④一 四二六
　二 一四六 三 一六七
伊須久牟治使主 ①二 三四五
伊勢政親 ④五 九八 三三一
伊聲者 ①三 九五
伊西國 ①一 七六 二三四
伊齊村 ③一 四八一
伊川正壽禮 ④七 二九六
伊澄哥（伊澄亘・伊澄可） ④四 三九六
　五〇三 五〇七 五四三 五九四 七三五
伊珍阿豉王 ①一 四八〇 四八一
伊都都比古 ①二 七 八
伊都國 ①三 △四一 △四三 △六七
　△二三五
伊登 ①一 四二一
伊東祐兵 ④九 四三二 五六二 五七八
　六二〇 六七七 一〇 二〇五 六六九 七四四
伊東祐亨 ⑥四 八八四 八八五 一〇二六
　一〇六九
伊藤博文 ⑥四 七六二
伊波 ④四 七五五
伊買 ①一 一六六
伊罰干（伊伐湌） ①一 七〇
　三 一四五 △九〇 △一三〇 △二二九
伊伐湌（伊罰干・干伐湌・角干・角粲・舒發翰・舒弗邯） ①一 六八 七〇
伊板嶺（摩天嶺） ③六 二二三 三三四
伊非葛文王 ①一 二一六
伊品王 ①一 二六一
伊勿 ② 四五七
伊弗蘭寺 ①一 二七二 二七五 二七七
伊部造 ①二 七一
伊麽疎古老 ④三 二五四
伊彌買 ①二 二四九
伊豫國風土記 ①二 三三三
伊羅 ③一 二七八
伊羅大 ④一〇 四三一 四三七
伊羅麻酒 ①二 五〇
伊洛淵源錄 ④六 五五九
伊梨柯須彌 ①二 二六一 二六四
伊梨渠世斯 ①二 二六四
伊梨戰圖 ⑤一〇 六一〇
伊梨伐 ①一 五三五
伊里干 ③五 六 八 一一
伊利之 ①二 二八六
伊利斯沙禮斯 ①二 三三五
伊利須使主 ①二 三三三 三三四
伊利夫人 ①一 三〇三
伊理和須使主 ①二 三三五
伊亮公 ①一 六九六

伊　麟　加 ④四 六五七
伊　連 ①一 二八三 二八六 二九一
伊　郎 ④五 八四三
衣冠（衣服） ①一 四〇六 六四二 七一一
④三 一五七 七 四八〇 五二七 一〇
一九〇 八四八 ⑤七 七四八
夷粲（伊湌） ①一 四八一
夷三族ノ法 ④六 二七〇
夷　齊　廟 ⑤六 三六〇 三六三 三六四
夷　他 ①二 一三三
夷　呑　奚 ①二 一三三
夷　吡　訶 ①一 四八一
夷　謨 ①一 一五六
位　宮 ①一 一六七 三 七九
八九 九八 一三〇 △三三 △六三 △六九
△八三 △一〇八 △一三七
位　居 ①三 △二一八 △二二三
位　氏 ①一 三九
位　田 ③五 四五一 六 一〇四
④三 三三四 八 二八〇 ⑤三 五二四
位　和　府 ①一 五〇九 五一〇 ②
一七五 三三一
位和府衿荷臣 ② 六一 二三一
依　允 ④二 二五
依　申 ④二 二五
依　牒 ④一 三三五 七 六一七
六三一
依　羅 ①三 △四八 △二三四
依　慮 ①三 △二八 △四八
委意斯移麻岐彌 ①二 一一三
委　陀 ①二 一一三
委　陀　城 ①二 二三八
怡　天 ④八 三五八 三六四 四九七
葦　雲　起 ①三 二五五 二五六
葦　懷　質 ①三 三六三
葦　弘　機 ①三 四二一
葦　壽　餘 ③一 一一七 一四四 *一四五
葦　世　沖 ①三 三五二 △一一三
葦蘇州集 ④五 六九九
葦　待　價 ①三 四八七
葦　丹 ①三 △一五二 ②三二三
三三四
葦　沖 ①三 二五〇 △八六
葦　挺 ①一 六一四 三 三六二
三六五 三九一
葦　得　儒 ③四 四八四 五二五 五二八
五三〇 *五三五 五 三七一
葦　貝 （三六頁ウェーベル參照）
葦　力　士 （三六頁ウィルズ參照）
葦　朗 ④五 三六五
威　遠 ⑥四 六三三
威　化　城 ③一 一〇一
威　化　鎭 ③一 二六 四一
威　化　島 ③七 二八三 ④五 三〇
六六六
威化島回軍 ③七 二八五 ⑤五 三七八
威化島耕墾 ④四 一〇三 七〇〇 五
三〇 六 一八一 八 八四 九
三一九 ⑤七 六二一 一〇 九三四 ⑥一
三五三 三五七
威化島來居唐人 ④七 四三三 四三四 四六四
四八〇 四九一 四九六
威　儀　色 ④二 七六 四 三二一
五五七
威　肅　王　后 ②三八五
威　靖 ⑥四 一〇四八
威　妥　瑪 （三六頁ウェード及ウォー
ターズ參照）
威德王（昌・扶餘昌） ①一 四七〇 五二八
二 一六八 一七四 一七七
威　武　大　王 ②三八五
威　鳳　山　城 ⑤五 九五
威　鳳　樓 ③一 四
畏吾兒文字 ③五 二三九 三〇八 三〇九
三一〇
畏齋集（李端夏） ④五 五九五
畏　石　城 ①一 五三四
移　安　閣 ⑤一〇 四四





移　秩 ⑤一〇 一〇二 ⑥二 六三四
三 三七
移　那　斯 ①二 一三四 一三九 一四一
一五五
移貿ノ弊 ⑤一〇 九六八 ⑥三 二八三
移刺光祖 ③三 四五五
移刺答貞 ③三 四七三
尉　仇　台 ①一 一三〇 三 六二
六三 △一五 △一八 △二八 △二一六 △二二三
尉　須 ①一 六六
尉　遲　楷 ①一 二二二
尉遲敬德 ①三 三七三 四〇九 四一八
尉　中　林 ①一 三九
尉　貂 ③三 三三四
偉　兀　眞 ④二 四六五
惟　巳 ①一 二一五
惟　新　縣 ④八 二五四 六八四
惟　正 ② 一五七 一五九
惟政（松雲大師） ④九 五五〇 一〇
一〇一 一一九 二〇五 二五五 三五八 三七三
三八三 三九六 三九九 四〇四 四二〇 四二五
四二六 四二九 四三三 四四一 四四四 四五八
四六六 六三三 六三五 六六二 六六八 六七六
六七八 六八二 六八七 七三〇 七八九 八七〇
九六三 九九九 一〇〇〇 一〇五八 一〇七一 一〇九六
一二〇四 一二一三 一二四三 ⑤一 三六 五六
惟臥仇羅 *七〇 八 五八八 ④二 三七〇
異　惟　忠 ③一 四二七 四二八 四三三
四六八 四七四
異次頓（厭髑・猒髑） ①一 四一四 四二三
四五〇
異　斯　夫 ①一 三九五 四〇〇 四五三
四五六 四六二 四七八 四八〇 六九二
異姓諸君府 ④二 一七八 二四七
異　端　辨　正 ④八 二八九
異　腦　王 ①一 四八一
異　樣　船 ⑥三 二一〇 二一三 二一八
二三七 二三〇 二三三 二六七 四四五 四七七
四七八 四 一九六
異　膺　甫 ③一 一六八 一八九 一九一
二六四 三五一
爲哥岐彌（爲哥可君） ①二 一四一
爲將必覽（英祖親製） ⑤九 一八四
爲政以德之寶 ④五 九四一 ⑤一 二四一
八 九五八
爲善陰隲書 ④二 二九五 三四一
爲　忠　知 ①一 四八八
爲　奈　部　首 ①二 三一三
壹岐島（一岐） ①二 二〇四 二六六 ②
二七一 二七七 三一〇 三一三 三四四 ③一
四八四 四 四八五 五 二九 四六六
四八 ④二 三六一
壹　八　城 ①一 二九七
壹　與 ①三 △四五
壹呂比麻呂 ①二 三三七
壹　早　支 ①三 △一〇四
壹　吉　支 ①三 △一〇四
渭　原 ④四 三〇 六八八 五
四五九
渭　原　銀 ⑥一 二三五 三 二八四
渭　原　城 ④四 五四 五 四五九
四七四
渭原犯越人 ⑤六 八〇一 八〇三 八〇五
八〇九 七 五 一一 一九 二一
三三 二七 三一 三九 四〇 四八
渭　州　城 ③一 三七四 三 五一三
渭州ノ敗 ③三 五一四 五三八
猪　名　部 ①二 七五
葦　花 ①一 一四
葦　川 ①一 四〇〇
葦　島 ①三 五一四
意　斯 ①二 二七三
意　多　郎 ①二 一〇七
意　富　加　羅 ①二 七 八
意　保　尼　王 ①二 三〇九
意寶荷羅支王 ①二 三一四 三一六
意　里　都　解 ①二 三一七

意流村 ①二 四四
維鳩驛 ④一〇 三一七
維　且 ③二 三三
維摩寺 ①一 六四八
維那僧 ④八 五〇一
慰　知 ①一 六八九
慰那巖城 ①一 三九 四〇 六三
慰禮城 ①一 二六 二七 二八 三一 三四 三六 五九 二二七 六七七 二 一〇〇
蝟　島 ⑤五 三九八
遺棄兒收養法 ⑤四 四六〇 四六三 六 一九七
遺山樂府 ④五 八九二
醫　科 ③一 三三 ④一 四六 一五六
醫　學 ②八四 ④一 五五 三七九 四 四八二 六九〇 七二九 五 一三 ⑥二 三九五
醫學敎授 ④一 三四
醫學提擧司 ③六 二一四
醫學入門 ⑥二 三九五
醫　女 ④一 四〇七 二 三二六 五〇九 五一五 五 三一一
醫書印出 ④一〇 一一五四 ⑤一 二六
醫書習讀官 ④五 六三八
醫書撰集廳 ④五 九〇六
醫博士 ①二 一六六 一七一
醫方集成 ④三 三四一
醫方要錄 ④五 八三八
醫方類聚 ④四 一三三 五二四 五三三 六七五 六九五 五 二九一 七 二七〇
醫藥論 ④四 六七三
醫林撮要 ⑤四 一三三
懿恭大王 ②三〇四
懿惠王后崔氏 ④二 九
懿惠公主 ④八 二六二 四二〇 五六二
懿敬世子暲（德宗） ④四 四〇四 ＊四六六 四六七 五〇一 五二四 五二七 五 七七 八三 二一四 二二八 三四〇 五七四
懿敬廟 ④五 八三 一〇六 一二七 一七六
懿　旨 ⑤九 四五
懿　州 ③五 七〇 五二三
懿淑公主 ④五 ＊三〇七 七 九四
懿昭世孫琔 ⑤九 ＊八八 九一 九二
懿昭廟 ⑤九 一〇一
懿　仁 ③二 四三
懿仁王后朴氏 ④八 七三六 一〇 ＊八八七 九二三 ⑤一 七四
懿聖王大妃（仁順王后） ④八 七二七 七三三 九 八〇 ＊八二
懿德王大妃（定順王后） ④四 四〇二
懿妃（也速眞）（麗） ③五 ＊四三一 四三二
懿妃（桓祖妃）（李） ④一 三
懿　廟 ④五 一三七 一四九 一九八
懿嬪權氏 ④二 四一六 四三〇
懿陵（景宗） ⑤七 六七六 七一三 八 二四九 九 二四四
育英公院 ⑥四 八一四 八二〇 八二三 八九五 八九八 九〇二 九〇三 九八二
育英姓彙 ⑤一〇 七七七
郁　甫 ①一 二一六
郁里河 ①一 三六一
毓慶園 ⑤二 一三 五一 七八 一〇五
毓祥宮 ⑤七 八〇五 八 八〇九 九 一四三 一四六 一五二 七一三 七一四 ⑥四 四七三 六四六 六九〇
的戶田宿禰 ①二 五七 八〇
池田秀氏 ④一〇 六七〇
池津媛 ①二 八六 八七
池邊直 ①二 六八
池邊直氷田 ①二 二〇六
石占忌寸 ①二 六七
石川百濟村 ①二 二〇五
石川宿禰 ①二 五三
石田正澄 ④一〇 四六一 六二六







石田三成 ④九 四三三 四六二 六七七 一〇 一二四 四八 九一 一五〇 一六三 四六一 六三五 七九六 九二六
石　女 ①二 二〇七
石野連 ①二 四八
石　見 ②三〇三 三〇五 三〇六 三二一
磯林眞三 ⑥四 七三八
磯山淸兵衞 ⑥四 七九四
板倉滿家 ④二 四一
板倉宗壽 ④二 二六二
一　庵 ④五 一〇〇
一　雲 ④三 六六三
一　觀 ④八 三四四
一　鶚 ④七 二二七 二二八 二三三 二三六 三五一 三五五 三五八 三五九 三六一 三六七
一吉干（乙吉干） ①一 四七七
一吉湌 ①一 六八 七〇 四一一
一　惠 ④三 二七〇
一支國 ①三 △六七 △二三五 △二三七
一字五結ノ法 ④四 八八 ⑤三 二七八
一尺干 ①一 四七七
一　諄 ④一〇 二〇九
一新縣 ③四 三二三 ⑤八 六四九 八四一 八四二
一新忠烈祠 ⑤八 八五一
一石主人 ⑥三 五五四
一　然 ③五 一三六 四三八
一千戶以上郡縣ノ陞號 ④二 一二九
一善（地名） ①一 三七一 三七五 四一三 四一六 四一九 四二〇 五〇五 五五五 五五六 六六四 七一一 七一四 七二四 ②七四 三五五 ③一 二
一善（人名） ④七 五二一
一善尉金克鑌（一五二頁金克鑌參照）
一足　丁 ③六 二〇六
一　念 ①一 四二三
一戶兵衞 ⑥四 一〇七二
一　伐 ②三九
一伐干（一伐湌） ①一 一七三 四七七
一嬪二媵ノ制 ④一 二二五
一牟山城 ①一 三五九 六八九 ②
一名疏通（庶孼許通） ⑤一〇 一四八 三〇五 四三九 四四二
一利川 ③一 二
一利村干 ①一 三三三
一禮部 ①一 三二八
市往公 ①二 一七四
出水連 ①二 三三一
出雲國 ①二 一 ②三〇五 三〇六 三一一 三一三 三二〇 三二四 三四二
出雲風土記 ①二 三
逸　荀 ①一 六七
逸壽王（忠烈王） ③五 二二七 二二三
逸聖尼師今 ①一 九八 一二六 ＊一三九
逸豆歸 ①三 一三〇
逸　友 ①一 二二七
絲井造 ①二 一五
稻飯命 ①二 三三六
稻葉貞通 ④九 六七七
犬養連手繦 ②六六
犬上君白麻呂 ①二 二八六
犬上君御田鍬（犬上君三田耜） ①二 二四五 二四六 二五六 二五七
今川了俊（源了俊） ③七 七六 八一 四四六 ④一 八〇 九四 九九 一一三 一一四 一六七
今來才伎 ①二 八九
新漢人大國 ①二 二四〇
新漢人廣齊 ①二 二四〇
新漢人齊文 ①二 二四五
新漢人日文 ①二 二四〇
岩田和三（金玉均） ⑥四 一〇四八
磐　井 ①二 一一七 一一九
磐余吳琴彈 ①二 九七
尹安之 ③六 九八
尹安淑 ③六 一四一

尹安仁 ④七 五七七 一〇 一九〇
尹安性(武科) ④九 二三三 三四三 五〇五
六二五 一〇 六八
尹安性(文科) ④九 五五〇 一〇 六四二
六九四 八二九 八五八 九八九 ⑤一 一一八
尹安鼎 ④一 一三〇
尹安彝 ③七 四〇〇 四〇二 四〇五
尹緯 ④八 一六三
尹言 ⑤九 二一四
尹唯幾 ④一〇 四六三 七二一 ⑤一
二三五 二三六 三三三
尹惟忠 ④二 二五七
尹惟中 ⑤五 三三八
尹惟謙 ⑤一 二五八
尹以濟 ⑤五 二三五 三二三 三五二
五八六 六一六 六 六 四三 一一七
二三一 二八一 *三六八
尹以徵 ⑤六 四四六
尹以道 ⑤六 三四四 七 *七五
尹彙貞 ⑤八 三六八 四一六
尹堉 ⑥三 二七九
尹郁烈 ⑥一 三九〇 三九四 三九六
三九九 四〇九 四一一 四一二 四二〇 四二一
四二七 四二八 四六三 四八五 二 一九六
尹殷弼 ④六 二三三 七 一六七
四三一
尹殷輔 ④六 四一六 五三七 七
一七一 四八九 四九三 五〇二 五二九 五五四
五五七 五六一 五九二 六二四 八 *九〇
一〇 九〇六
尹殷老 ④五 七一六 七二一 八六一
八六四 八六五 八六六 八六九 八七一 九一三
九二七 九三三 九三四
尹殷老姿景伊 (二〇〇頁景伊參照)
尹禹鉉 ⑥二 四二六 三 二四
尹宇善 ⑥四 六九三 七〇四
尹羽烈 ⑥一 一三 三四 八八
尹雲衢 ⑤二 二〇八 二一一 二一二
尹雲龍 ④一〇 八三四
尹永夏 ⑥四 一〇六
尹永僖 ⑤一〇 六七四 七一九 七二六
七三〇 七三一 八二一
尹永植 ⑥三 八九 ・九二
尹泳璣 ⑥四 一〇二〇 一〇二三
尹英賢 ④一〇 六〇三 六一三
尹榮信 ⑥四 一九七 一九八 五一四
七五二 九七〇
尹益烈 ⑤一〇 七六一 九四七 ⑥一
二三五 六三三
尹延命 ④四 四四五 *四八〇
尹應鉉 ⑤一〇 八八五
尹應三 ④一〇 一〇三五
尹應瑞 ④一〇 一二五三
尹瀅 ⑤八 一二一
尹夏 ④一 三〇六 五四三 二
二五 二五八 四一五 四五四 四五五 五二二
尹夏濟 ⑤六 二七 八一 一六二
三〇八
尹可觀 ③七 一八一 一九八 *二四二
尹可基 ⑥一 *五〇 五一 三
二八四
尹嘉績 ⑤五 六四 三一七
尹諧 ③五 三三四
尹堦 ⑤四 四六八 五 六八
七五 二七二 二八五 三〇二 五八五 六
*七七 一一四
尹垓 ④五 七七一
尹漑 ④七 七三 三三四 四二三
四六二 五一三 五二三 五三〇 五五五 八
一三四 一四〇 一五〇 二四一 三〇二 三六七
四七一 四八〇 五五八 五七三 六三七 *六三九
尹會 ⑤六 七二一 七二二 七三四
七六五 七 五三七 六八四 六八五 六八六
七二三 七三九 七五七
尹瑴 ⑤七 七三 七九 四四六
五〇四 五〇八 五二九 五五一 五七六 五九一
六四二 *六四三 八 七二七 一〇 三三三
尹學東 ⑤八 九九〇 九 四三





五一 二五七 六六二 *六六三
尹桓 ③六 七四 二〇三 二一七
二五八 三四二 七 一一三 *二三〇
尹煥 ④二 四三六 三 一七九
尹巖 ④四 三九四 四〇八 *六一五
尹完 ⑤四 五二七
尹涵 ⑤一〇 九四五
尹瓘 ③二 三 六三 八四
八八—九〇 一〇七 一一六 一二三 一二六
一三一 一三二 一三九 一四二 一四五 一四八
一五二 一六八 一七〇—一七二 一七九 一八一
一八三 一八四 一八七 一八八 一九二 一九五
一九六 一九九—二〇一 二一〇—二一四 二一七
二三〇 二三五 二三一 *二三五 五 三五六
④四 四二五 ⑤九 四五二
尹瓘九城 ③二 一九二 一九五 二〇五
二二六 三三三 ④三 五九五
尹翰模 ⑥二 六九五 *六九六 七〇一
尹韓連 ③五 三四二
尹貴 ①二 一三一
尹頎 ③五 三三八
尹屺 ④三 二七〇
尹沂 ④四 四四〇
尹熺 ④四 二三四
尹箕 ④九 一〇二
尹新 ④一〇 一〇〇三
尹暉 ④一〇 五五二 六七三 九二七
⑤一 二八三 二八四 二八五 三〇一 三三五
二 四〇七 四一〇 四二八 四七六 三
一七 一二六 四九 五五 八六 一〇二
一〇五 一一八
尹憘 ⑤六 一〇六 一〇七 *一二三
尹顗 ⑤一 三〇三
尹希夷 ④二 一七七
尹希吉 ④八 六六五 九 三五〇
尹希慶 ④八 五二二 五一四
尹希仁 ④七 一九九 四七三
尹希聖 ④七 五六一 六三五 八
*一〇五
尹希聃 ④一〇 二二六
尹希哲 ⑤九 二〇〇 二〇一 *二〇五
尹希廉 ④八 *六五三 九 七三
尹龜永 ⑥三 五九一
尹龜壽(中宗) ④六 三八〇—三八二
尹龜壽(宣祖) ④九 二〇六 二五四
尹熙慶 ⑤八 九九 一八四
尹熙鼎 ④八 *五三六 五三九
尹熙復 ⑤八 九八四 九 四七四
尹熙平 ④六 三五二 七 一八
五七三 八 *一〇八
尹耆獻 ④一〇 九一五 九二一
尹起畎 ④五 一五四 一〇三七
尹起莘 ④九 三七五 *三八四
尹義濟 ⑤五 三三三 六 一二
三 五四
尹義孫 ④八 六一三
尹義立 ④一〇 七〇七 九六〇 九六八
⑤一 五三六 二 一五 二〇 二五
一三三 一三六
尹基周 ⑥四 二七四
尹宜臣 ④一〇 八六五
尹宜善 ⑥二 五九六 四 *八六四
尹喜孫 ④五 二六一 六 四四〇
七 *二一六
尹毅中 ④八 四〇六 四一一 五〇七
五四四 五四七 五五二 五八四 九 一一〇
一七七 一七八 二九七 二九九 三七五
尹毅立 ⑤一 四三三 四六五 四七〇
四七一 四七三 五一五 二 二〇六 三
四六 一二九 *一七八
尹季童 ④二 二〇九 二一三 二四四
三 三七八 四 *三七五
尹晧 ④一〇 五三七
尹趏 ④一〇 六八四 一一七
尹吉求 ⑥四 一〇一一
尹吉生 ④四 四九七 五七〇 七三五
尹汲 ⑤七 七九六 八 四三一
四三三 四九四 五一五 五三八 八〇五 八二六

八三七 八八七 九〇一 九八一 一〇三〇 一〇三二
九 五一 一四三 二六九 三五四 三六六
三六八 三八〇 四四三 四四四 五二九 六三七
⑥一 *一三八
尹九淵 ⑤九 三八二 *三八三 三九五
五二四
尹九宗 ⑤一〇 七〇七 七〇八 七〇九
七一二 七三〇 七三一
尹翚 ④一〇 一〇三一 一〇六六 一〇七五
尹陜 ⑥四 一三 一二七 一三五
一三六 三八一 三八九
尹匡殷 ④四 三六三
尹玉 ④八 三〇九 五三三 五四六
五五九 六五八 六六三 九 一六二
尹懃 ⑤九 *二一四
尹欽 ④五 五一八
尹欽信 ④九 五七七
尹欽道 ④九 五七七
尹金謙 ④二 八三
尹金孫 ④六 一八七 二三九 二五一
三二一 三五二 三五四 八 六三 *二三九
尹衢 ④七 一四三 五六二 五六五
尹昫 ④一〇 九一九 九九九
尹愚 ④三 七〇 *四三〇
尹遇 ④五 四二三 九六三 六
九三 一三三

尹遇丁 ⑤四 一七九
尹珪 ④一 一九七 一九九 二〇三
二 *二二
尹炯 ④三 五九〇 六一九 六二八
四 二六四 二六五 三四六 *三五四 四〇八
四二三
尹洞 ④九 三八二 三九七 一〇
五八一 七六八 八四三 八四七 一〇二四 一一二六
一一三八 ⑤一 *一八六 七 三一
尹綱 ⑤二 一五三 三 二七六
四 一 *二〇四 五 一二五
尹溪 ④七 八九 三三五 八
一六〇 一七五
尹暻 ④九 三一七 一〇 九五七
九六五
尹棨 ⑤二 二三三 *四一八 六
五七九
尹鑴 ⑤三 五三〇 五三一 五三四
四 一八 二〇 五一 五四 七一
八〇 二六七 三〇三 五 一三 四四
四九 五〇 五一 五三 五四 五六
五七 五八 五九 六〇 六二 六四
六七 七一 七二 七三 七七 七九
八〇 八一 八四 八八 八九 九八
一〇三 一〇四 一〇九 一一一 一一九 一二三
一二六 一三五 一三六 一四一 一四四 一五五

一五八 一六五 一七〇 一七五 一七七 一八二
一八五 一八七 一八八 一九一 二〇五 二一三
二三〇 二三一 二三三 二三五 二三八 二三一
二三二 *二三五 四二九 四三一 五一七 五八〇
五八九 五九一 六二七 六 二五 五八
一三六 四三一 七 二四〇 二五五 六七三
八 一二六 一三一 四四五
尹憼 ⑤九 *二一四
尹惠（宣祖） ④一〇 一〇三〇
尹惠（英祖） ⑤九 *二一三
尹惠教 ⑤八 六四 一九二 二六二
四五五 四七四 *六五八
尹景禧 ④九 一七四 一〇 一八〇
二〇七
尹景濟 ⑤八 一四一 一四五
尹景純 ⑥四 七九八
尹景善 ⑥三 一九〇
尹敬義 ④五 八一
尹敬教 ⑤四 三五五 四四五 四四七
四八二 四八五 四八七 四九六 五〇〇 五〇一
五〇三 五〇九 五一一 五一二 五一三 五
二七三
尹敬圭 ⑥二 六四一 六四二
尹敬立 ④九 三七二 一〇 四四
二四八 三三九 三四〇 四三六 四六〇 一〇一九
尹敬龍 ⑤八 三六九 五〇一



尹繼謙 ④五 四七 四六八
尹繼善（燕山君） ④六 二八七
尹繼善（宣祖） ④一〇 六七八 六七九
尹繼宗 ③六 一一〇
尹繼倫 ⑤二 一六二
尹慶元（尹敬元） ④九 五七三 六二〇
一〇 二七六
尹慶福 ④一〇 四九六
尹慶祐 ④一〇 九九四
尹潔 ④八 六 一六八 二二四
二三五 二三六 二三七 六八五
尹萱 ④六 一一〇
尹源 ④六 二一四
尹鉉 ④七 五五一 八 二三七
三二八 六九六 九 一四 *一三三
尹睍 ④九 二七 五三 一〇〇
一三七 一七四
尹健 ④九 六三八
尹暄 ④一〇 八六二 九二七 一一三一
⑤一 一一七 一一九 三九二 四三八 五三二
二 一〇 二〇 五二 七一 七五
七六 一三一
尹俔 ⑤七 六三六 六六四 七二一
尹[illegible] ⑤三 四七六
尹攇 ⑤四 二〇一 二〇三 二一〇
五 一四〇 一六八

尹瀗 ⑤六 七二五
尹瓛 ⑥四 一〇〇八
尹彥頤 ③二 四二三 四二七 四七一
四七三 四八四 五二一 三 *二一
尹彥涉 ⑥一 三八二 三八四 四一八
四二三
尹彥植 ③二 五二六 三 一二
*一八
尹彥諶 ④一〇 四四一
尹彥純 ③二 二七四 二八〇
尹彥直 ④七 一二七
尹彥旼 ③二 五七五
尹權濃 ⑤三 一九二
尹顯岐 ⑥三 六九二
尹顯東 ⑤八 七九七
尹元擧 ⑤四 五六 九二 三七二
三八九
尹元衡 ④七 四四一 五五二 五五三
五五五 八 五六 五九 一一二 一三五
一三六 一四二 一四四 一五〇 一七一 一九四
二一一 二二四 二二七 二五九 二八六 三〇一
四三二 四五〇 四五四 四七一 四八〇 四九一
五〇六 五一五 五一八 五五八 五六四 六一六
六一七 六一八 *六二六 六八五 九 九一
尹元亮 ④七 五五九
尹元老 ④七 五五二 五五三 五五五

八 五六 一二六 一二七 一三五 一三六
一六三 一七一 一七二 一七三 *二二三
尹憲卿 ⑤五 一四三 一六八
尹憲柱 ⑤六 六〇七 六〇八 七
三二四 四〇四 四〇五 五八三 六三九 八
一〇四 一一一 *一八〇 九九九
尹兼善 ⑤三 五八 九四
尹虎 ③七 一三七 二〇八 三九五
四七九 ④一 一 八 一三 *四五
四七
尹珩 ②三七四
尹向 ④一 四五二 四七二 五四一
二 八九 一三三 一四三 一五二 一八五
一八八 一九三 二〇七 二一一 *二三〇
尹逅 ④五 四三三 九六三 六
九三 一三
尹遘 ④五 四二二 四三三 九四八
九六三 六 九三 一一三 一七五 一九八
尹壕 ④五 一六四 二七四 六二三
六四〇 八八〇 九〇六 九三〇 *九八〇
尹杲 ④八 六八四
尹皞 ④九 三四三
尹皜 ④一〇 五八一 八四二 八七七
八八一 八八二
尹煌 ④一〇 九三〇 ⑤一 四二七
二 九一 一九四 二四五 四五一 四五二

三 *六〇 六 六五五 七四三 七二
三一 ⑥一 五五五
尹滉 ④一〇 八五五 一三一七
尹鴻 ④一〇 一一五五
尹珙 ⑤一 二一三
尹絳 ⑤二 一九 三 一五一
二九二 四三一 四四二 四六五 四七三 五一六
五五四 四 四五 六三 一八四 *三一八
尹侊 ⑤六 二六〇
尹恰 ⑤九 二〇七
尹孝孝 ③三 四四三
尹孝寛 ⑥一 一三 一四五
尹孝植 ⑥一 六三一
尹孝先 ④一〇 八八二
尹孝孫 ④五 四八 一四五 二四四
六七六 七〇二 七三〇 八七五 六
三 一四 二五 一三六 *一八九 一〇
尹孝聘 ④五 七九九 九五六 六
四四二 四四三 七 一三〇 一五七
尹孝門 ④五 八三
尹孝行 ④八 五一四 六〇〇
尹行教 ⑤六 三九四 五四四 七
一七 一七八 二五四 七三二 七三九
尹行元 ⑤一〇 五三六
尹行修 ⑤一〇 一九三
尹行直 ⑥一 七一六

尹行傃 ⑥一 五 一〇 一六
一八 二三 二四 四二 五〇 *五二
三〇三 二 五一五 三 六〇
尹行福 ⑥三 一九五 二七一 五七四
五七八
尹衡（功臣） ④六 三五二
尹衡（儒生） ④六 四四一
尹衡彦 ④一〇 一二六〇
尹衡聖 ⑤四 二〇一 二一一
尹衡烈 ⑤一〇 一八八
尹衡老 ④六 三四八 三五二
尹光溢 ④七 一四七 一五一
尹光益 ⑤八 一八九
尹光顔 ⑥一 二四一 二四四 二五一
二六三 二七七 三〇二 *五一五 二 六四一
尹光毅 ⑤八 二〇一 七四八 七九九
八二〇 一〇二五 九 一三七
尹光啓 ④一〇 九三六
尹光纘 ⑤九 二六 三八 七八
一三四 一三五 一三七 一五三 二一三 二一九
二九二 四一八 四二一 四八六 四八七
尹光周 ⑤八 八五七 八五八 八六七
八七四
尹光紹 ⑤八 八一七 八二〇 九三一
九六八 九九八 九 三八〇 四一八 一〇
二四 五九 二三七 三三三

尹光莘 ⑤八 四六三 八四三 *八四四
尹光哲 ⑤九 一九九 二〇〇 二〇一
*二〇四
尹光天 ⑤七 二七六 八 八二四
八二五 八二六 八三〇 九 五二四 一〇
九八
尹光賓 ⑤九 六五四
尹光普 ⑤一〇 六三六 六六三 六八四
八八〇 ⑥一 *一四八
尹光履 ⑤八 一〇〇四 一〇 六五八
尹光齢 ④七 一一三 一三四
尹光禮 ⑤九 五〇六 五二三
尹後益 ⑤四 九七 二〇八
尹洪淵 ④八 五四〇
尹洪櫶 ⑤九 六二三
尹洪得 ④三 二七九
尹洪理 ④三 四三九
尹興義 ④八 一二五 一四四 一四五
一四七 *一四八 二一四 九 三六
尹興商 ④五 一〇三五
尹興莘 ④七 二七四 *二七五
尹興信 ④九 *四三三
尹興仁 ④八 一三三 一三五 一三八
*一四八 二一四
尹興禮 ④八 *一四八 二一四
尹剛元 ④八 一九〇 二一三 二四七







六二七 六八四 九 *一三
尹弘中 ④八 五四六
尹弘离 ⑤六 一六七 二九二 二九三
三三二 三六一 三七八 三七九 三八〇 三八三
三九一 四〇二 四四四 五〇〇
尹弘烈 ⑤九 四五六 四七一 五〇九
五一〇 六二五 六二六 七三四 一〇 六〇
八七 一一七
尹公直 ③三 四四〇
尹高翊 ⑤五 五五五
尹亨烈 ⑥一 一九〇 一九三
尹國馨（尹先覺） ④一〇 六三二 八〇八
八三九
尹坤 ④一 二七〇 二七四 四一四
四六〇 二 二六四 三一三 三二八 *四一九
尹根壽 ④八 五五四 五六九 五七三
六九七 七〇四 七二四 九 一六 二四
九八 一三七 一五〇 一八一 二三九 三四五
三六九 三九七 四一九 四九六 五〇六 五一一
六五四 一〇 四 二一 五二 一〇九
一五六 二四〇 二四三 二五六 二五八 二九五
三〇三 三〇七 三一四 三八五 三九五 四一四
四八四 四八五 八九五 一〇七二 一二〇三 ⑤一
三三一 *三三一 五 二七五 六 七二六
尹採 ④六 三一九
尹在謙 ⑤九 三四四 三五三 一〇

尹在重 ⑤七 六一四
七一〇 ⑥一 *一六八 一七〇
尹在陽 ⑥一 三六七
尹濟弘 ⑥一 一七三 一七四 三〇三
尹再聘 ④七 二七五 *二七六
尹參 ④八 一四二 一五〇 *一八八
尹贊 ④四 四六〇
尹瓚 ④一〇 一〇六二
尹穡 ⑥三 九八
尹三聘 ④一〇 八三四 一一六〇
尹柢 ④一 五一二
尹志 ⑤八 二一三 五〇〇 七七七
七七九 九 一九九 二〇〇 *二〇一 二〇四
尹志遠 ⑤八 四三五
尹志述 ⑤七 二三七 二三六 四三一
四四〇 四四一 四四二 四四五 四五三 四五五
五〇三 五〇六 五〇七 *五〇八 五二〇 五二一
七三二 七三四 七三九 七四一 七四五 八〇二
八 五三 五四 六四 六五 七六七
⑥一 八一 三 二 七
尹志尚 ⑤七 八三六
尹志和 ⑤六 三三五 三六一 四〇八
四八七
尹士昀 ④四 二三七 三六四 四〇八
四五九 *六二六
尹士晦ノ獄 ④九 四七 二九九

尹士昕 ④四 二三七 五 二四四
*五三五
尹士貞 ④六 三五二
尹士盼 ④四 二三七 五 五〇
*二二四
尹子雲 ④四 四〇八 五七〇 五九六
七五五 五 九 一〇 三九 五六
六三 七一 八九 二七〇 二八二 二九九
*三一八
尹子當 ④一 四四七 四五二 二
一〇四 二六四 三七二 三七三
尹思永 ④二 二一七 二三〇 二五〇
尹思修 ④一 四五五 四七一 五四六
五五二 二 *五
尹思進 ⑤一〇 六八九
尹思忠 ③七 九六
尹思翼 ④七 四八六 五六五 八
二七六 四四七 *五五九
尹趾完 ⑤四 四一六 五 四八
二三九 二七三 三一六 三三三 三二九 三四五
三五〇 三五九 四〇七 四一六 四三九 五六七
五七五 五八六 六 一三〇 一三九 一三〇
一三五 一四三 一五〇 一五一 一五六 一五八
一六四 一六五 一九二 一九五 三八四 三九一
四七五 五六六 五七二 六九四 七五六 七七一
七九五 八〇一 七 一八五 一九四 三一七

三二〇 三二三 三二五 三三五 *三六六 五四五 五五七 五六〇 五六二 七七九 八〇〇 八一八 八 四六 一九三
尹趾仁 ⑤六 二七三 三七一 三七二 三七七 三八〇 三八二 三九一 四三一 六二六 六四五 六四六 七六〇 七 一九 一一六 一四〇 二二二 二六八 *三五二 八 八七一
尹趾善 ⑤五 五四 二七三 六 一三五 一九九 二〇〇 二〇二 二一六 二二一 二二二 二三一 二七二 三〇五 四〇二 *五二一
尹時遇 ③六 一四〇 一四六 *二一七
尹時忱 ④一〇 四四七 八七四
尹時達 ⑤五 *五八五 ⑥一 六三二
尹時勇 ④一〇 一〇九九
尹持憲 ⑥一 四〇 五二
尹持忠 ⑤一〇 六八一 六八三
尹持訥 ⑤一〇 六一四
尹止衡 ④七 四二
尹之亭 ④八 五七一
尹之商 ④一〇 八三六
尹之哲 ③七 二〇〇
尹之任 ④七 三六 *四六七
尹爾厚 ⑤五 二三
尹爾錫 ⑤五 一七二
尹師國 ⑤九 四三九 五二五 六二〇 一〇 二三一 六三九 六五五 六九二 八七四 八七七 ⑥一 二三九 *二八八
尹師德（尹思德） ③七 三二七 四一六 ④一 三 四六 四七 四九 *八三
尹師路 ④四 三四六 四〇八 六一〇 *六七三 五 三七八
尹慈 ④四 四六〇
尹滋承 ⑥四 一四九 三八八 三九〇 三九二 三九九 四〇一 四〇三 五四五 五五一 七二五
尹滋悳 ⑥四 四九七 五五〇 六六五 六六七 六七六 九四四
尹自新 ④九 二八一 二八九 四五八 四九一 一〇 八〇八 九二〇 一〇七二
尹自當 ④二 *四三四
尹自任 ④六 五三九 七 一一五 一三五 一三六 一三七 一三三
尹著東 ⑤九 二五六 二五七 二五八 二六九 三九四 三九五 四七三 四八四 五八〇 五九〇 六九九 一〇 二六 五九 二〇一 四四八 四八一 五二五 五六三 五六四 五六六 五七〇 五八〇 六二三 六四六 七一一 八三九 八五四 八五九 八六二 八六五 八七二 八七三 八七七 八八二 八八四 八八八 八九一 八九三 八九八 *九〇四
尹氏ノ獄 ④九 三五四
尹四聘 ④七 二七四 二七五
尹質 ②三九八
尹晊 ④一〇 九一六 一〇五九
尹錫永 ⑥二 三五〇 四七三
尹錫五 ⑥四 一七五 七四三
尹錫周 ⑤九 四〇二 五〇五 五一〇
尹錫來 ⑤七 七六〇
尹若淵 ⑤一〇 二八 三〇
尹澍 ④八 四五〇 四五一 四五二 五五三 七〇五
尹守淵 ⑥四 九八
尹守謙 ④一〇 九八九 一〇四三 一〇四七 ⑤一 三〇六
尹守仁 ⑤九 六七三
尹壽俊 ⑤七 三四四
尹壽民 ④一〇 五九二 八七七 一〇五九 一三二
尹秀 ③四 五〇六 五三四
尹集 ⑤二 二八五 三八五 四〇二 四一三 四一六 四二三 四三五 四四三 四五三 四五八 *四六五 三 九九 二八六 四五二 五 二六六 五一三 六 四四六 五二五 七 二九四 八 二二三 九 四九三 一〇 三八〇 ⑥一 五五五 二 一二五 三 一二 四九三 四九七 六六三
尹鑠 ⑤四 六六五 三八一 *四一二
尹就咸 ⑤八 四七九





尹就商 ⑤六 三五九 三八七 四四四 四五三 七 六 一八四 四三三 四六九 四七六 六四四 六九四 七二五 七五〇 *七五七 九 一九九
尹就倚 ⑤九 二〇三
尹就履 ⑤七 一〇四
尹重三 ④一〇 一〇七八 ⑤一 二五一
尹重富 ④三 一七七 一九六 四 *三〇八
尹假 ④五 五八六
尹塾 ⑤九 三七二 三九四 四六一 四八六 六八二 一〇 六〇 三五六 三五七 *九〇八
尹璛 ⑤一 四二一 四二三 二 一九七 二一四 三〇五 四五〇
尹浚（明宗） ④八 二三五
尹浚（肅宗） ⑤六 四六九
尹珣 ④六 三七〇 四三二 五二八 七 四五 *二一一
尹淳 ⑤七 一一二 二六七 五三一 五八一 六二八 六三四 六三六 六七一 八二五 八 五九 七六 八一 八五 八八 一〇九 一三一 一四三 一八二 一八三 二〇〇 二四四 二八二 三一七 三七八 三九〇 四一〇 四二一 四四四 四四九 四八七 四九一 五〇三 五〇三 五一七 五一九 五二七 六一四 六四三 *七〇五—七〇六
尹舜擧 ⑤一〇 六六三
尹順之 ⑤一 四四四 二 二二八 四四九 三 九八 一〇一 一五七 一六四 一七四 一八一 一八二 一九〇 四二三 四七六 五五三 五八〇 四 四 三三 一八六 *二八七
尹順命 ⑤六 *三八八 五九二 五九七 六〇一
尹春年 ④八 一七一 二七四 三〇五 三二七 三四五 四一五 四三三 四六八 四八八 五〇九 五一七 六一九 *六八六
尹恕 ④四 八二
尹恕敎 ⑤七 七九六 七九七
尹汝諧 ④八 一四三 一五一
尹汝弼 ④六 三五二 三七六 八 一四九 一八八 二五六 二九五 *四〇四
尹處恭 ④四 三五九
尹序東 ⑥一 二九九 三六七
尹城（地名） ①一 七〇一 三 五一二 五一五 △一四五
尹城（人名） ⑤二 四〇一
尹祥（太祖） ④一 四八
尹祥（世宗） ④三 二九 四 二三七 二八二 三八四 *三九一
尹璋 ④六 三四八 三五二 五二八
尹涉 ⑤八 三八 一九三 二六二 二六五
尹拯 ⑤四 三五七 三七二 三八九 四六八 四七一 四七六 五二六 五 四七 五二 二三六 二五八 三三五 三二八 三六七 三七四 三八八 四一四 四三一 四五一 五一七 五五一 五八二 五八七 六 二三 一二五 一六 一二二 一一八 一二三 一三一 一三七 一四〇 一四五 一五二 一六八 一七六 一八五 一九七 二〇七 二三三 二四〇 二四六 二四七 二五四 二五六 二五八 二六〇 二六三 二八三 二九八 三〇〇 三〇二 三一一 三一二 三四八 三七〇 三八六 四〇八 四一〇 四二七 四五九 五八九 五九九 六五七 七一四 七一七 七二三 七二八 七三六 七四六 七四八 七六五 七七一 七七四 七八五 七八七 七八八 七 四 五四 一七四 一七五 *一七七 二〇〇 二〇一 二二二 二二四 二二八 二三三 二三五 二三九 二四一 二四五 二五三 二五七 二六七 二八五 二八七 三〇四 三二五 三六一 五五四 五五七 五六一 五九二 六三四 七一七 七三一 七九八 八 三〇四 九 五 三六 一〇 二五 三二八 三三三 ⑥三 四二九 四四七 四四八 四五一
尹拯書院 ⑤七 六四四 六四七 六四八 六五二

尹倚 ④二 一三六
尹倚益 ⑤九 二二五
尹倚圭 ⑥一 一三一 一六二 三
五八 一六七
尹倚浩 ⑤九 二二五
尹倚度 ⑥二 三六三 三七六 六九一
六九三 *六九五 七〇一
尹倚東 ⑤一〇 九一 四八五
尹倚任 ⑤九 一三六
尹倚白 ⑤七 五九四 六六一 六七五
八 七六 九 二〇四 二〇五 *二〇六
尹倚龍 ⑥四 六五一 六五四
尹昌胤 ⑤一〇 一八〇
尹昌亨 ⑤四 四四二 五三三
尹昌立 ⑤二 一一九
尹承吉 ④九 二六一 五六四 ⑤一 *二三
二七四 五四九 一〇二五 一〇二八 一〇
五 二三〇
尹承勳 ④九 一八二 一八三 三四五
四七〇 五一一 五九三 六〇二 一〇 三八二
六三七 六七八 七五九 九三三 九七六 一〇一三
一〇六九 一〇九三 ⑤一 一七 *一〇一
尹承慶 ④八 五〇八
尹承源 ④一〇 一〇〇二
尹承緒 ④一〇 九二九
尹承順 ③七 一三 三三三 三三七
*四五九
尹承烈 ⑤九 四四三 四七二 一〇
四一三 四九二 五九〇 六五九一 *二三 ⑥一
四七
尹升巨 ④四 五〇〇
尹象厚 ⑤一〇 三〇 ⑥一 三四〇
尹紹宗 ③七 三二五 三三一 三三三
三七三 三七九 三八〇 三八二 三八六 三八九
三九五 四七〇 ④一 二六 三八 四七
*五二 ⑤六 六七一
尹商霖 ④七 一三五
尹商老 ④六 一四六
尹岑 ④五 七一
尹信 ④七 一八四
尹禛 ④一〇 八二九
尹壚 ④一〇 一〇九二
尹訒 ⑤一 一六〇
一八二 二八九 *三八三 二 一七三 六
七四七
尹仲 ⑤一 四四二
尹深 ⑤四 二一〇 二三三 二三四
二三七 五 三〇 九七 一五三 五八四
六一八 六 *六六
尹揩 ⑤六 二八二
尹新之 ④一〇 七二〇 ⑤三 *五六〇
五 五一三 九 八七
尹仁涵 ④八 四九一 五二〇 五七六
九 六〇七 六八 二六八 四三五 四三七
一〇 二七五
尹仁鏡 ④六 五一八 七 四一四
六三三 八 一〇七 一〇八 一三五 一三四
一四〇 一五〇 二三四 *二三八 ⑤七 六七五
尹仁紹 ④四 一一八
尹仁恕 ④八 一七六 二五八 二九一
六九六 七二六
尹仁伯 ④一〇 八九四
尹仁美 ⑤五 五八八
尹仁富 ④二 一〇二
尹仁復 ④六 四四四
尹仁甫 ④二 三六〇 四五一 三
二 四 六一八 四 六 三六
一六二 二七六
尹莘係 ③六 一四〇 一四九
尹莘傑 ③五 四一八 四四五 四九五
五〇〇 五一九 五二五 六 二八 *二五五
尹莘達 ④一 八八 九〇
尹莘老 ④一 三六
尹心圭 ⑥二 三七三
尹心衡 ⑤七 四六〇 八一七 八
五〇一 八一四 八五六 九四九 九 一五三
*一七三 ⑥一 六三三 三 五八五
尹心約 ⑤一〇 七三三





尹震 ⑤七 四七
尹須 ④一 一九七 一九九 二〇三
尹須彌 ④三 二九三
尹粹 ④二 四八七
尹邃 ⑤八 一四五
尹靜 ④一〇 五〇三
尹曜 ④一〇 七六八 八八二 八九一
尹成 ③二 三七七
尹成鎭 ⑥四 六三二 七五八 七六四
尹世英 ④七 一八二 一八三
尹世紀 ⑤五 三一三 五三二 五七九
六三〇 六 一一四 四五二 四八二 四九四
五〇三 五一八 五二一 五五五 五五七 六二五
七五〇 七七一 七九七 七 *一一三
尹世喜 ⑤五 四四二 四八八 五二三
五四八
尹世恭 ④八 *五三六 五三九
尹世喬 ⑤三 五三六
尹世弘 ⑤三 五三七
尹世豪 ④七 七一 一四八 五九五
尹世根 ④六 一三八
尹世儒 ③三 四七〇 *四九六
尹世綏 ⑤六 四七九 五九三 五九四
六二三 六七六 六七七 六七九 六八六 七
一三四 一三五
尹世礎 ⑤五 二八三
尹世忱 ④七 六一八
尹世沈 ④一〇 一〇八九 一一〇六
尹世貞 ④七 一一三
尹世霖 ④七 五四四
尹誠教 ⑤四 三八三
尹性之 ④一〇 八九一
尹聖時 ⑤六 六七八 六八二 六八七
六八八 八〇九 七 五〇二 五〇六 五六七
五八三 七一五 八 二八 六四 一二八
一四〇 一四八 二〇六 二二三 二四二 *二四四
九 二〇三
尹星駿 ⑤六 二五五 二六二 二六六
四〇五 四八七 五三九 七二一 七二四 七七五
七 二六三
尹聲大 ⑥二 四三五 五二一 五六三
尹碩 ③五 四五四 五一八 五二〇
五三五 六 一〇 五〇 一二九
尹碩輔 ④六 二三三 二五九
尹說 ④一〇 八一〇 九五一
尹瑄 ② 三七九
尹琁 ③五 二五六
尹暹 ④九 三一三 三九七 *四三九
一〇 一〇八九 一一〇六 ⑤五 二九四 一〇
七三六 ⑥二 四〇六
尹銑 ④一〇 一〇三〇 ⑤一 一〇五
一九五
尹銓 ⑤三 *五八三 六 五七九
尹先覺(尹國馨) ⑥一 二二四 ④九 九八 一五六
二〇六 二六七 三一八 三三二 三四三 四五三
四八一 五五三 五九〇 一〇 三八一 五七〇
⑤一 一〇五
尹先正 ④一〇 四九
尹先世 ④一〇 四四三
尹先智 ④八 三九三 三九九
尹宣擧 ⑤三 四五一 五七九 五八三
四 二 四一 四五 四八 八〇
二三三 二四一 二四二 二五四 二五五 二六六
二七一 二七二 二九八 三七二 三八九 三九一
*三九二 三九五 五 四二八 四三一 四三三
四五一 五一七 五二〇 五二一 六 五九九
七四三 七六二 七 三一 二〇一 二三三
二二四 二二七 二四五 二四七 二六九 二七九
二八一 三〇〇 三〇四 三〇九 三六一 三八五
四四〇 四六二 五五七 五五九 五六一 五九二
六二四 七一四 七一六 七一七 七一九 七九八
八〇〇 一〇 二五 三三三 ⑥三 四四七
四四八 四五一 四五三
尹宣擧碣文 ⑤五 四二九 七 二三九
二六一
尹宣擧書院 ⑤七 三〇九 三四五 三四六
三四八 三四九 七三一 一〇 二五

尹宣擧文集 ⑤七 二六九 二七二 三七三
二七四 二七七 八 二一九 一〇 二一五
尹宣佐 ③五 四一八 六 *七六
尹善元 ④一〇 二五九
尹善道 ⑤一 二三四 二三六 二
二八〇 三 三五四 四二四 四二六 四三七
四四二 四四四 四 五 六 七
八 一二 一四 三八 五〇 五一
七五 七七 七八 七九 一〇二 一〇三
一〇六 一〇八 一一〇 一一一 一三一 一三二
一四七 一六五 一七三 二二三 二二四 二三五
二三七 二三九 三一〇 三一二 三一六 三六九
*四六六 五 五八 二〇七 二四四 二四七
五八八
尹千齡 ④六 三八二
尹宗儀 ⑥四 八一五
尹宗緒 ⑤六 二三一
尹宗鱗 ④八 五一八 六五三 九
一〇四 一〇 二四一
尹相憲 ⑤八 五〇〇
尹相甲 ⑥三 六九〇
尹相靖 ⑤八 五〇〇
尹相和 ⑥四 六六八
尹曹彥 ③七 二〇二
尹大英 ⑤七 七八九
尹大起 ⑤一 二一七

尹大銑 ⑤二 一八
尹泰淵 ⑤八 八七九 九 三〇四
一〇 *一六 ⑥三 四〇〇
尹泰經 ⑥三 六三五 六四六
尹泰駿 ⑥四 五六一 五九〇 六一八
六二四 六二九 六五八 六七三 六八六 六九三
六九五 六九六 七一〇 七二八 *七三二 七四一
尹泰斗 ⑤七 四八六
尹台善 ⑥四 九五一
尹暾 ④一〇 六三三 一〇二〇
尹擇 ⑤四 二七二
尹澤 ③六 一三八 *四〇六
尹澤厚 ⑤八 九〇三
尹卓然 ④九 一五六 三七五 三九七
四四二 四四五 五三八 六一八 一〇 三六
*三七〇 ⑤七 三一
尹達莘 ④五 三九六
尹坦 ④五 八三三 九四三 六
三五二
尹湛 ④九 二三三 五五七 一〇
二八二
尹覃休 ④八 七三五
尹覃茂 ④九 三四五 一〇 六五七
尹墀 ⑤三 一八 一五七 *一九四
尹知 ①一 四八九
尹知敬 ⑤一 二五一 二七八

尹致永 ⑤一〇 八三三 ⑥一 一九三
三〇一
尹致英 ⑥三 二四三 二四五 二四八
二四九 二五三 三三七 三三八 四八九
尹致謙 ⑥一 四四二 四四三 六四二
六四三 六四五 二 四三五
尹致賢 ⑥三 六四四 四 三九九
尹致後 ⑥一 四一六
尹致行 ⑥一 一二七
尹致昊 ⑥四 六八〇 七二〇 七三三
尹致秀 ⑥三 一六二 三九五 五五一
五六四 六七二
尹致稷 ⑥四 四三九
尹致性 ⑤一〇 六七七
尹致聖 ⑥三 四九一
尹致定 ⑥三 一九七 四 二一五
尹致和 ⑥四 四三八 四四五 四七一
四七五 四七九 四八六 四九四 四九九
尹忠元 ④八 二一三 二九五 六二七
六八四
尹忠佐 ③七 五 七
尹忠恕 ④八 五二九
尹兆源 ④一〇 一〇〇三
尹調元 ④一〇 一二三四 ⑤一 二二五
二三八 二 五九
尹徵古 ③一 一六六 一七三 一九九





*二〇七
尹徵三 ⑤六 一二九
尹徵周 ⑤四 五〇〇
尹澄之 ⑤四 一六八
尹長烈 ⑤九 五九〇 一〇 一八六
二〇〇 二五〇
尹陟 ③七 一八五
尹椿 ③四 二一七 二五四
尹沈 ④七 三三九
尹爲 ④八 三一三
尹縱 ④一〇 一一七〇
尹定 ④一〇 三九四
尹定求 ⑥四 一〇〇七
尹定鉉 ⑥三 六〇 三五三 三七七
五一九 五三二 五三六 五三七 四 三三二
尹廷顯 ⑤八 四〇〇
尹廷舟 ⑤七 五四四 六一四
尹廷俊(孝宗) ⑤三 一九四
尹廷俊(仁祖) ⑤三 四五〇 七 三二四
尹悌顯 ⑤三 一八六
尹悌東 ⑤一〇 四八七 四八八 五〇二
七三三 九一六
尹貞世 ④一〇 一一七五
尹鼎烈 ⑥一 二七四 六八四
尹鼎和 ⑤五 二八七
尹哲求 ⑥三 二三二

尹鐵堅 ④五 六三三
尹璵 ④一 二九二・四二五
尹天衢 ④一〇 一〇六四
尹田興 ④三 四五八
尹斗基 ⑤一〇 九八七
尹斗壽 ④八 三八九 四九二 五二〇
五六九 五七三 七二四 九 一一三 一一九
一三七 一五〇 一七四 一八一 二七九 三〇六
三九七 四一五 四二〇 四二一 四二六 四二八
四四五 四四九 四五〇 四五四 四七六 四八一
四八五 四八六 四九二 五〇六 六四六 六四七
一〇 一七 六〇 八四 一九七 二三五
三〇七 三二〇 三二三 三二六 三八七 四〇七
四一一 四三四 四三九 四四一 四四二 四六三
五一四 六一四 七五九 七六〇 八四四 九〇五
*九二七 一〇七二
尹東源 ⑤七 五五七 八 一六六
二六〇 三六四 六〇六
尹東衡 ⑤七 五五五 八 三一一
尹東洙 ⑤七 五七九 八 一六六
三〇一 *六二四
尹東昇 ⑤九 四八〇 四九七
尹東星 ⑤九 一〇〇
尹東晳 ⑤九 七〇九
尹東暹 ⑤九 三八四 四一二 六六四
六七四 一〇 一五〇

尹東度 ⑤九 三五五 三六〇 三六六
三七〇 三七三 三八三 四〇八 四四三 四四六
四五〇 四七八 四八〇 五〇一 五〇六 五〇九
五一二 五一四 五一六 五一七 五一九 五二四
五六九 五八一 *六〇一
尹東晩 ⑤一〇 一八
尹東輅 ⑤九 一四一
尹東老 ④一〇 一〇八八
尹湯聘 ④七 二七四 *二七五
尹湯老 ④五 八六一 八六四 九一四
九五三 九五四 九五五 九五八 九七九 六
八 九二 二〇九 二九四 三五五 三八三
*三九八
尹道明 ③五 一九三
尹得雨 ⑤九 三七七 六五四
尹得運 ⑤一〇 八七四
尹得逵 ⑤一〇 九三三 九三五
尹得九 ⑤九 二〇七
尹得敬 ⑤八 五三二
尹得洪 ④二 二九〇 三 一七七
五九二 四 *二一三
尹得衡 ⑤七 二〇七
尹得載 ⑤八 五一四 一〇三五 九
一一四 *三〇〇
尹得三 ⑤九 二〇四
尹得莘 ⑤六 二三〇

尹得成 ⑤一〇 二九三 *三三一
尹得説 ⑤三 九七 四八一 四八二
尹得徴 ⑤八 六一 八六 四一八
五二五 五一六 六八一 九 一〇七
尹得貞 ⑤九 二〇七
尹得敏 ⑤八 七四二
尹得孚 ⑤一〇 九七 一三五 一六四
一七八 三九一 三九二 四一二 四一三 四二〇
四六九 五三九
尹得民 ④二 四三四
尹得明 ⑤九 二〇七
尹得孟 ⑤九 五二三
尹得養 ⑤九 二八二 二九七 三六六
四七二 五〇六 五四一 七三五
尹得和 ⑤七 二四一 二五二 八
三三 六六 一七三 一七八 一八〇 三〇四
三〇八 三六三 三七一 三九三 三九八 四七四
六二八 六五六 八二〇 九九一 九 三八
尹徳敬 ④一〇 一〇〇二 一〇〇四
尹徳駿 ⑤六 一一三 三八〇 三八九
三九一 七 一〇九 三三三 二六三 *三三三
尹徳仁 ④三 一三三
尹徳孚 ⑤一〇 八八八
尹徳暾 ④九 四一九 四五七 一〇
五四五 一〇一四 一〇八二
尹敦仁 ④八 一四二 一五〇 五五二

六四五 九 一二一
尹日逵 ⑥一 三二七 三二九 三六八
尹日任 ④七 一四六 三三一 五五二
八 五六 五七 一一四 一二三 一二四
一三七 一三八 一三九 *一四〇 一四八 六二六
六八五 六九四 九 一一八 一二〇
尹寧 ④七 一五七
尹念 ④九 五一三
尹培 ④四 二四三 二五一
尹璠（世宗） ④三 五九二 六〇〇 六三〇
六四〇 四 *二三七 四一六
尹璠（宣宗） ④九 一四
尹攀 ⑤五 四二三 四五八
尹棐 ④七 六三五 八 一八九
尹虁 ④七 八四
尹飛卿 ⑤四 七八
尹謐 ⑤九 七二
尹弼商 ④五 一七 一九 三三
二五 二九九 三〇四 三三一 三八九 五一九
八三〇 八六三 八八三 九七八 六 八
一〇 一五 一七 一九 二五 二八
三〇 三三三 *二三〇 二三三 二四八 二五九
三七五
尹弼秉 ⑤一〇 一七〇 ⑥一 二〇二
二〇三
尹百源 ④八 五六七 五七一 五七七

六〇三 六〇四 六〇八 六一〇 九 一一四
一一五 一一八
尹百祥 ④一〇 一三三 ⑤一 *三六〇
尹泙 ④五 二
尹慇 ④五 *九八八 六 二五三
尹彬 ⑤三 三九四 五 五八一
尹敏達 ⑤七 一三三
尹敏東 ⑥一 三九九 四〇二 四〇九
四二〇 四二一
尹釜 ④八 三〇五 三二八 三三二
四三七 *五〇七
尹普老 ④一 一四四 三 二九三
四 *二七
尹風立 ⑤七 四一八
尹復 ④八 六九三 九 二七
尹文擧 ⑤三 一四二 四三二 四三九
四四〇 四八四 四 一八 五六 二五五
二九八 三六一 三七二 三七九 三八九 四〇四
四九五 *五一五
尹文東 ⑥一 三八
尹芮圭 ⑥一 三六八
尹秉鼎 ⑥四 二八九 七六四 七六六
七六九 七八二
尹秉弼 ⑥四 八八二
尹秉烈 ⑥二 三〇 六三三
尹抃 ⑤四 二三六





尹勉憲 ⑤九 三九八 四二〇 一〇
三四二
尹勉升 ⑤九 七一三 七二〇
尹冕東 ⑤九 三五五 一〇 一三三
一三五 二六七
尹俌 ③二 四二七
尹誧 ③三 五六
尹市 ④五 四六二 四六五 八〇〇
尹輔商 ④五 五七七
尹琂 ③五 五三〇
尹防 ④九 五一七 一〇 四一二
六八二 九二七 ⑤一 六九 二〇六 二七〇
三九〇 三九九 四一九 四二五 四六六 四八三
二 七三 八七 九九 一〇一 一〇九
一二四 一二七 二七〇 二八一 二八二 四二四
四三四 四三八 四四八 四六五 四六八 四八〇
三 三 二〇 三三 四六 五五
六四 八二 八六 *九八 四〇〇 四〇六
尹坊 ⑤九 七三六 一〇 一二九
尹鳳 ④一 四二〇 四四二 五〇四
五〇五 三 六三 六八 一二九 一七五
一八四 二三〇 二六五 二七二 三〇八 三四九
三八二 三八三 四七七 四 二七九 二八四
二八六 二九四 三〇八 四二六 四二七 四四〇
尹鳳九 ⑤七 七五八 八 二〇
六一六 七一九 八一四 一〇〇五 一〇一四 九

三五 三六 四〇 一七三 二二三 三九五
四六六 *五四七 一〇 七三二 ⑥一 一三四
一三八
尹鳳郊 ⑤七 七八六
尹鳳五 ⑤七 二三四 二三六 二三八
二四一 八 八七八 九三三—三三四 九
一〇六 三四六 三九五 一〇 *九六七
尹鳳朝 ⑤六 七八一 七八七 七
三三三 三六二 七二三 七三五 八 四三
八六 二八二 五二三 五八〇 九 六八
一六〇 *三三九
尹鳳徵 ⑤八 四六
尹鵰 ④九 六五一
尹鵬擧 ⑤九 五〇四 五〇五
尹方慶 ④一 二四
尹邦慶 ④一 七六 一〇三 一五四
一六五 一七五
尹邦彥 ③七 四二
尹邦寶 ③四 四六九
尹豐亨 ④七 四七八 五五二 五六五
尹穆 ④一 三八四 三九五 五〇五
五二五 五一六 五一八 *五二九
尹末孫 ④五 四五 七四七 九二九
一〇三
尹萬東 ⑤七 七六八
尹萬庇 ③四 五二四 五 二七二

尹民逸 ④一〇 九一五 九五四 九七〇
尹銘 ④一 四〇五
尹鳴殷 ⑤二 八二 三〇〇 三五九
尹明運 ⑤五 六二一
尹命圭（顯宗） ⑤四 四四六
尹命圭（純祖） ⑥二 六三 三七六 四〇一
六七三 六八二 *六九四
尹命之 ④一〇 八五七
尹命植 ⑥四 七四三
尹命烈 ⑥一 一五六 一六〇 二
一四 三〇 二〇二
尹佑 ④一〇 九三七
尹游 ⑤七 七三三 七八九 八
六三 二八七 三八二 三八八 四三二 四三六
五〇四 *五四八
尹有一 ⑤一〇 八三七 八四三
尹有麟 ③七 一五〇 一九三 一九九
*四〇一
尹裕俊 ④九 四八六
尹又新 ④九 三九四 四二八 四九六
五〇三
尹雄烈 ⑥四 五六九 五九〇 五九一
六八四 七二〇 七三二 七三三 八一〇 一一〇〇
尹餘 ③一 一三〇 一九六
尹曄 ④一〇 八四一
尹暘 ④一〇 八六八 九二七

尹溶 ④一〇 九三七
尹瀁 ⑤三 二四 六四
尹容 ⑤七 六四九 六六六 六六八 六九二 八 二七三 三三三 六三七 六五二 七六九 八三七 八五四 八七二 *九五一 ⑥一 一六七
尹用求 ⑥四 一〇八三 一〇九〇
尹養厚 ⑤一〇 三 一六 五二 五四
尹陽來 ⑤七 四九二 四九八 五二九 五三八 五五四 七五六 八 四七八 六〇四 六五六 七四八 八九三 八九八 九〇七 九 *六七
尹翊 ⑤八 八四
尹翼商 ③二 一九
尹來莘 ④七 一三五
尹李莞 ⑤一〇 二六〇
尹履之 ④一〇 一二五八 ⑤一 四四九 三 二七九 四〇一 四 *三七二
尹履相 ⑤一〇 三〇六
尹隆濟 ⑤六 一六二
尹臨 ④二 三六五
尹琳 ④七 七一
尹璘 ④七 一八二
尹霖 ④八 五四一 五四二
尹鱗瞻 ③三 五三 一一六 一二七 一五九 一八六 一九四 一九七 二〇六 二〇七 二一〇 二一三 二三〇 二三〇 二三一 *二三五 三五五
尹齡 ④八 二〇八
尹令孫 ④四 四二九 四三三
尹魯東 ⑤一〇 七五四 ⑥一 一六三 二八〇 二八六 二八七 三〇七 三一六 三三九 二 四七
尹淮 ④一 二七九 五一六 五二七 二 三一四 四五〇 四五六 四八六 四九五 四九九 五一四 五一六 三 一三 三四 一八二 三〇七 三一九 三二二 三二四 三三六 三四三 三四六 三五七 三六〇 三九四 四一七 四四八 四四九 四六一 四七六 *四九六
尹和鼎 ⑤八 一〇五
引駕房 ④一 三七八
引儀取才 ④八 二七五
引自門 ④七 六三五 六四〇
引路牌 ④六 三三七
允興 ② 三〇五
允宗 ①一 一七九
允藏 ⑤一〇 四二四
允多 ③一 二一
允當閤下 ④九 二〇九
允忠 ①一 五九八 五九九 六〇二 ② 一四一
允芬 ② 二六五 二六九
允容王后金氏 ② 二七六
允良 ①一 一〇〇 一〇三
允璘 ② 二七八
允膺 ② 二五三
印哥臣 ①二 一四二
印海 ③七 四四 四五 五九 六九 七〇
印觀 ①一 二三六
印支彌（印岐彌） ①二 一四四 一四七
印經紙 ④四 二七一
印侯 ③四 五三三 五二八 五三〇 五四二 五四六 五 一一 一八 二〇 二六 三四 四〇 五二 五五 五七 五九 六二 六六 八六 九六 九九 一〇〇 一〇四 一一二 一一四 一一八 一一九 一三七 一四七 一五一 一五六 一五九 一六五 一六九 一八三 一八五 一九五 一九六 二〇〇 二〇三 二二三 二二三 二三三 二四〇 二四六 二五四 二五六 二五九 二六六 三六三 *三九一
印公秀 ③四 四二六 四二九 四四一 四九〇 五〇八
印原寶 ③七 九三 三〇三
印刷法改良 ④二 三七八
印匠 ④三 七六
印承且 ③六 一〇五 一七七 二一一





二四一
印信改制 ④四 五二
印信改鑄 ④四 二五七 ⑥四 四二七
印信僞造罪 ⑤六 六六六
印暹 ⑤三 四二八
印地儀頌 ④五 六
印璫 ③六 一八六 二〇二―二〇五 二〇九
印浯 ④六 一三五
因幡 ② 三〇五 三一一 三一三 三三〇 三三四
因惠 ①一 六三五
因斯羅我 ①二 九〇
因車外堡（因遮外堡） ④四 三三 一五四
因友 ①一 四〇九
院宇修葺條件 ④五 一三三
院相 ④五 四一 七八 二六五 八 一三五 一九八 六七八 六八七 ⑤七 四三〇 六七二
院浦倭城 ④一〇 二〇六
殷影 ② 三五八
殷弘 ③四 三六四 三六七 三八二 三八三
殷好叱家 ④四 五八九 六五五
殷州 ③四 二七一
殷州城 ③一 一三
殷述 ③一 三
殷仁植 ⑥四 一〇六一
殷世忠 ③四 四九一 四九二 *四九七
殷世邦 ⑥四 一〇六一
殷正副正玉山 ④六 四〇八 四〇九
殷相 ①一 六四二 六四三
殷德初 ⑥四 一〇六二
殷復興 ⑤八 二三四
殷文龍 ④一〇 四七七
殷豐 ④四 二八四
員外郎 ⑥四 六七一
員宗 ② 一五四
陰崖日記（李耔） ④八 七三九
陰城縣殿牌 ⑤四 一三五
陰城銅鐵 ④八 五九八
陰世師 ①三 二七三 二九六
陰晴表 ⑤一〇 九八一
陰太貴首王 ①二 五三二 三一四
陰竹 ④一〇 五一一
陰竹國農所 ④一 三八〇
陰牟 ①一 二三九
陰友 ①一 二一〇 *二三一
陰陽會議所 ③二 四六二
陰陽學 ④四 六三六 六九〇 七三九
陰陽刪定都監 ④一 八五
陰陽二宅書 ③一 二一〇
淫祀ノ禁 ④三 二八〇 三四五 四 三〇 五 一二八 四七五 八二〇
寅平尉鄭齊賢 （五四一頁鄭齊賢參照）
隕石 ④八 七五二
蔭官 ④八 五九三 ⑤六 二五八 八 二九 七〇〇 一〇 *七四九 九六四 ⑥一 二五八 三 三八〇 六三六
蔭支調用 ⑤八 三九四
蔭路雜技 ⑤八 四一六
隱繼宗 ② 四二三
隱結 ⑤六 六九八 八 八四二 九 五七五 ⑥一 二四三
隱丁搜括 ④八 三二三
隱餘結 ⑤九 八二 八三 八四 九四 一九六
韻海 ④六 一三四
韻會 ④四 五〇 九 二〇
韻會玉篇（崔世珍） ④七 五六二 八 二九
韻書 ④四 二六五 二六九
韻府群玉 ④三 四九七 七 六三九 八 九三

## ウ

「ヴイクトリュウズ」（特爾） ⑥三

一四四　一七八
「ヴイジランド」　⑥四　六一三
「ヴイトリオ・ビザアニ」　⑥四　五三三
ウイリアムズ＝サミユエル・ウエルズ（衞廉士）　⑥四　一二七　一六五
ウイルキンソン＝ダブリユウ・エッチ（務謹順）　⑥四　一〇二七
ウイルズ＝ジョージ（韋力士）　⑥四
六一三　六一四　六一六
ウエード＝サー・トーマズ（威妥瑪）　⑥四
二五六　六一三
ウエーベル＝カルル（韋貝）　⑥四　七一九
七二一　七八七　七八八　七九〇　八一六　八一七
八一九　八四三　八八一　八八二　八九七　一〇六七
一〇八九
ウオーターズ＝トーマズ（威妥瑪）　⑥四
八三〇　八三三
ウオルシャム＝サー・ジョン（華爾身）
⑥四　八一三　八一六　八三〇
ウラヂウオストク（海參崴）　⑥四　八二九
亐阿音波　④五　三八八
亐乙仇車兀狄哈　④五　七八八
亐乙之介　④七　二三〇
亐乙未車兀狄哈　④五　七八八
亐哥下（于加下）　③三　五六二　五六三
四　二　八　一六　二〇　二一
亐許乃　④七　六二八
亐沙里　④四　四一九
亐召（于召）　①一　五七九　五八七
亐城　①一　三一六
亐證巨　④四　五七六
亐達赤　③七　三六四
亐丹赤　③五　一四
亐知介（于知哈）　（二八二頁兀狄哈參照）
亐知罰里　④四　五九〇
亐知山　①一　六五六
亐知帖　④五　九九二
亐澄介　④五　八六六
亐奴哈　④四　六一三　六一四　六一六
亐豆　④四　二〇九　五九〇　六〇八
五　一六〇
亐唐介　④五　三五〇　六　六
亐豆茂　④四　六三五
亐未車亐知哈（亐厤車兀狄哈）　④三　五七五
四　一三四　七三五　七三八　七四三　五
二三三　八〇五
亐羅山城　（三七頁兀剌山城參照）
亐里應巨　④四　七四四
亐陵島（鬱陵島）　①一　四〇〇
亐麟巨　④四　七四三
亐老哈　④四　五九一
亐斐城　①一　二九七
于延迢　③一　四八
于乙其乃（迂乙其乃）　④九　一九六　二三〇
于乙未車亐知介　④四　二九
于學儒　③三　一八九　二六五
于元嗣　①三　四九九
于光儒　③三　四五六
于山國（鬱陵島）　①一　四〇〇　四六二
③一　一八五　一九二　二一一
于山島（鬱陵島）　④二　一七七
于山武陵（鬱陵島）　④二　一七七　一九五
于氏　①一　一五六　一六七　一八八
*一九三
于斯岐阿利叱智干岐　①二　七
于尸山國　①一　九九
于述儒　③三　三三四　四〇六　四一七
于承恩　⑤一　二八六　二九〇　二九八
于承慶　③三　三九一　三九五　四三六
四六二　四八〇
于素　①一　一五六
于湫　①一　二二一
于台　①一　九三　*一二五　一三六
一六三　一七二　一九〇
于仲文　①一　五四九　五五一　三
二七四　二八九　二九〇　二九一
于珍部　①一　六八
于闐沙門　①一　五〇一





于刀　①一　六六
于道朱君　①一　二〇七
于德　①一　四六九
于那　③一　一八七
于文泰　⑥四　一六五　一六九
于方宰　③三　八
于龍奕　③三　四七三
于老　①一　一七六　一九一　一九二
一九八　一九九　二〇六　二四四
于斐大　③四　三九〇
于勒　①一　四六三　四六四　四六七
兀羅（烏羅）　⑤五　三〇六　七　二二二
兀剌山城（亐羅山城）　③六　三九六　四〇五
④三　三九四　四〇一　五三八　四　三一八
五　五〇三
兀剌山城野人　④五　九八六　一〇二八
右武衞殿使送　④九　一四一
羽烏　①一　九四
羽溪倉　⑤四　四九五
羽氏　①一　四三
羽陵城主　③一　二六九
羽陵島（欝陵島）　①一　四〇〇　③三
七六
羽林衞　④五　七九九　六　二七三
三五七
羽林衞遞兒　④六　一五一
宇喜多秀家　④九　四三二　四五五　四六二
四七七　六三七　六七七　一〇　六　一五五
四八　五六　七〇　七二　九一　一一三
一三一　一四九　一六三　一七九　一八七　二三六
三六九　四六一　六二五　六三二　六三七　六七〇
七〇三　七〇七　七一一　七一四　七一五　七一七
七一九　七六六　七八七　七九一
宇佐　②　三一一
宇治橋　①二　二七三　二七四
宇豆厤佐　（三八頁禹都萬佐參照）
宇尓古首　①二　六九
宇奴首　①二　三一三
宇努造　①二　三一五
宇努連　①二　三三八
宇萬倉　④五　九九
宇文愷　①一　五四七　三　二七九
二八七
宇文氏　①一　二四九　二五八
宇文周　①一　五〇六
宇文述　①一　五四九　五五一　五五三
三　二六六　二七〇　二七五　二七六　二八九
二九〇　二九一　二九四　二九五　二九七
宇文弼　①三　二五〇
宇流助富利智干　①二　三〇
芋陵島（欝陵島）　②　四三二　③六
一〇七
汙禮斯伐　①二　三九
迂乙只乃（于乙其乃）　④九　一九六　二三〇
迂齋集（趙持謙）　⑤五　四六
雨師　①一　一二
雨述城　①一　六八六　六八九
盂蘭盆齋　③二　一六五
禹安民　④七　二七五　二七七
禹胤舜　④一〇　九一六
禹夏亭　⑤八　一三一　一四〇　三七九
三八四
禹希烈　④一　四七七　二　六五
禹均　④二　一九〇　一九七
二三八　二四九　*三六七
禹君則　⑥一　三八二　三八七　三九四
四二一　四一八　四一九　*四二三
禹經邦　④一〇　一一四三
禹慶邦　⑤一　二九七
禹原之　④二　一三七
禹玄寶　③六　四四六　七　一一〇
一六二　二〇九　二二〇　二三九　二六六　二七八
二八八　二八九　三三一　三四九　三七八　三八九
四〇一　四〇七　四一一　四二九　四三八　四三九
四四〇　四五六　四七七　四七八　④一　四
五　九　二五　三三　一四六　一九八
二二三　二四三　二四五　二五〇　二六三　*二六五
禹元齡　③二　六七

禹貢 ④四 五七二 五 一〇一 *一五〇
禹孝剛 ④四 四〇二 四三六
禹洪康 ④一 四 二 八 *四七二
禹洪采 ⑤七 五三〇 五六一 *五六六
禹洪壽 ③七 二八八 三一七 三四九 三九七 ④一 四 一四 *一五
禹洪得 ④一 四 一四
禹洪富 ④一 四 二 *一二一
禹洪命 ④一 四 一四
禹錫圭 ⑤四 三七三
禹壽 ④一〇 六七四 八〇三
禹濬冲 ③五 一三 六五 九一
禹俊民 ④一〇 五五八 七〇七 一一三
禹昌績 ⑤四 二一二 二三五 五 二〇七 二一三 五八三
禹尙中 ⑤一 四二〇 ⑥一 *一五七 三七〇
禹承範 ④二 二六八 三 三五一 三五八 *五七〇
禹信 ④三 一五二
禹仁烈 ③七 三 四三 五二 五三 五七 六〇 六八 七六 八九 九〇 九四 一〇一 一〇八 一一七 二三三 二九九 三四九 三七八 三九五 四〇一 四一一 四一六 ④一 三〇 四〇 四八 一一三 二五七 二六一 二七五 二七七 *三三六
禹世英 ⑥四 六九
禹世謙 ④八 三〇五 三二八
禹世準 ⑤七 七八六 八 三八
禹世章 ⑤八 一三四
禹世萬 ⑤八 一三四
禹性傳 ④八 六九九 九 一一 一五二 一六九 二一四 二二八 二三三 二四三 三七五 四二一 四五七 五七八 六〇〇 六〇三 六三九 一〇 一五 五七 一八三 一九〇 *二〇九
禹成範 ④二 三七〇
禹善言 ④六 三三 三四
禹倬 ③五 三四九 六 *六二 ⑤一〇 八〇八
禹致績 ④九 四六八 一〇 三九六 六五六 八〇三 ⑤一 三一三
禹都萬佐（宇豆麻佐・禹豆麻佐） ①二 六二 六三 六五 一〇〇
禹碑 ③六 二九九 三〇七 三〇八 三一九 三四二 三八五 三九二 四七二
禹鼎 ④六 三五二 八 一四六
禹禎圭 ⑤一〇 五四六 五五三
禹延琛 ④一〇 一一三九
禹貧山 ④五 五二七
禹天錫 ③四 三八二 五二四
禹道傳 ④一〇 五四五 六〇四
禹博 ④二 二八七 四六三
禹伏龍 ④九 一八九 二七一 四九五 五一六 五七七 六〇五 一〇 四二七 六四七 八七三 九九二 一〇二〇 一一四六
禹秉延 ⑥四 五七一 五七三 五七四
禹孟善 ④七 四八六 六三五
禹良壽 ④二 四四六
畏吾兒 ③五 二三九
畏吾文字 ③五 三〇八 三〇九 三一〇
烏伊 ①一 九 一七 二一 五一
烏延遼禮 ③二 五九八
烏於乃 ③一 三五二
烏乙達 ③一 三三五
烏雅束 ③二 一三七 一八一 一八二 二一三 二一四 二六七
烏會寺 ①一 六八二
烏干 ①一 二六
烏桓（烏丸） ①三 七 五三 五四 五九 六九 八一 八三 一四四
烏舍 ①一 三七二
烏舍寺 ①一 六五九
烏忌之日 ①一 三七六
烏居仁 ③二 五九八





烏碣巖（鍾城） ④一〇 二八一
烏彥貞 ③二 四七一
烏胡島（烏湖島） ①一 六三九 三 四六九 四七二 四七五
烏胡跛臣 ①二 一四三
烏古論仲榮 ③三 一八八
烏江 ② 四一九
烏興慶 ③二 一三六
烏合寺 ①一 六八二
烏骨城 ①一 六三三 六三九 三 二七四 四一六 四三三 四二八 四六八 △一七九
烏骨論守貞 ③三 一二三
烏薩哈爾汗（豆仇叱帖木兒） ③七 七七
烏山 ①三 五二五
烏山君鉉 ④一〇 一三〇 三三三 三五八
烏山君澍 ④四 三四七 五 一一八 二五八 二六六 七三三
烏山城 ② 三八六
烏山副令孝同 ④七 二六
烏至忠 ③二 三九五
烏沙 ①一 七二八
烏沙弗 ③一 二二五
烏壤驛 ④三 九八
烏生夫人 ①一 三八八
烏捆 ①三 △七九 △八四 △一一三
烏川君鉤 ④一〇 六八九
烏川書院 ⑤七 七八二
烏川副正嗣宗 ④五 二六五 四二七 六三一 ④六 一九二 一九八 三一六
烏陁 ③一 三一三
烏梅符 ④四 二五
烏梅木 ④四 二一五
烏暮亭 ④五 三一〇
烏夫賀 ③一 二九〇
烏弗遮 ③一 三五二
烏羅 （三七頁兀羅參照）
烏羅骨 ③二 二五〇
烏拉部 ④一〇 五一八
烏陵錫嘏 ③二 五六五 五六六
雩祀壇 ④二 一〇一 五 一八一
雩沙集（李世白） ⑤六 四三七
蕘道稚郞子 ①二 五五 五六 五七 七四
鄔修 ④一 三五八
上杉景勝 ④一〇 六二五 七八七 九二六
上野專一 ⑥四 一〇三九
內田定槌 ⑥四 一〇三六
內官家 ①二 二九 二五一
內官家之國 ①二 二〇二
內臣（有至臣） ①二 一六六 一六九 一七一
內藏宿禰 ①二 六八
大秦公宿禰 ①二 六二
蔚州 ③一 一四一 ①一 一七七 四九三 六九六
蔚珍 ③一 一〇七
蔚珍萬戶 ④四 六四七
蔚陵島（鬱陵島） ③二 五六三 四 三〇六 四六三
蔚陵島斫木使 ③四 四六四
蔚山 ④二 一四二 一七六 三 五一八 ⑤九 三一七
蔚山城 ④五 二六五 三〇五
蔚山島山城戰 ④一〇 七四一 七四二 七四三 七四四 七四五 七四六 七四七
蔚山兵營 ⑤六 四〇〇 ⑥一 二〇六
蔚山民亂 ⑥四 三六四 三六五 三七一
鬱島縣 ② 三三七
鬱折 ①三 △一七〇 △二二九
鬱地 ④五 一〇三三
鬱地嶺 ④五 一〇二八
鬱陵島（蔚陵・羽陵・亐陵・芋陵・于山島・竹島・武陵島） ①一 四〇〇 ⑤一 一九三 六 九七 一〇三 一四三 一七七 二三五 二四〇 二八三 四〇三 五五三 七 一八九 二九四 八 四四二 九 六一三 六一九 一〇 八〇〇 八三九 ⑥四 五七〇 六二九 六三〇 七六七 八〇〇 一〇四〇
鬱陵島檢察使 ⑥四 五七一 五七六

鬱陵島僉使 ⑥四 七一〇 七二四
鬱陵島島長 ⑥四 六五〇 八六七
鬱陵島木材潜代事件 ⑥四 七六七
采女臣竹羅 ② 五八
畝火宿禰 ①二 三四一
典馬 ①二 九一
馬飼臣 ①二 一〇三
海表之國 ①二 一二七
海原造 ①二 三三七
雲暗山城 ⑥三 八四
雲海遷 ⑤七 三三
雲觀 ② 六九
雲巖院 ④九 四八七 一〇 五九
雲嵓縣 ③一 三六六
雲巖寺 ③六 三九一 四〇〇 ③七
二三七 ④二 五〇四
雲漢編（英祖親製） ⑤九 四五一
雲廠 ④六 三〇五
雲峴宮 ⑥四 六八七
雲峴宮別備穀 ⑥四 二八四
雲原都正槐 ④一〇 九八三
雲悟 ④一 一八四
雲興館 ④一〇 二三
雲興君檍 ⑤八 四三六
雲興寺 ④五 二八五
雲興倉 ③一 四四八
雲興站 ⑤一〇 八六五
雲谷影堂 ⑥一 二五一
雲谷實紀（李光佐） ⑤八 六七五
雲際寺 ①一 六一〇 三 三五一
雲山郡 ④一 三四一 四 五〇三
六四二
雲山君誠 ④五 三三五 六 三四八
三五二 四二四
雲山採金軍 ⑥一 四一七
雲師 ①一 一一
雲師王 ①二 六四
雲州 ③一 四四
雲從街 ④六 三二七
雲從島（身彌島・根島・皮島） ⑤一 三七〇
五三六 二 五九
雲城君繼男 ④一〇 一六九
雲城君壽鐵 ④八 一四九 九 三〇七
雲城令玹 ④一〇 五九六
雲水君孝誠 ④五 四一九 六 三五二
七 ※七六
雲井坪 ④七 二七九
雲石遺稿（趙寅永） ⑥三 二八八
雲川君愼 ④七 二五三
雲聰 ①二 二三〇
雲他時（溫台什） ⑤二 三一九
雲中道 ③三 二三〇 二四九
雲寵保 ④四 四五九 ⑥三 五四三
雲梯 ⑥一 三九六
雲梯縣 ③三 三三
雲梯山聖母 ①一 四三
雲梯連 ①二 三四四
雲帝夫人 ①一 四一 四三 六〇
雲頭城 ④四 五七三
雲頭里 ④六 八五 七 二四六
九 三三三
雲南縣 ② 三九三
雲坡堡 ⑤五 三三
雲美 ③三 三九一
雲浮 ⑤六 二三四
雲浮寺 ④八 五四九
雲坪集（宋能相） ⑥一 二八七
雲峰 ⑤一〇 一三六
雲門寺 ①一 五三七 五九三
③三 五七三 四 一一六 五 一三六
雲揚 ⑥四 三七五 三八二
雲羅江 ⑤三 五一二
雲龍門 ③三 三九三
雲林鎭 ③一 一六四
鄆州 ② 二三三
運使 ①三 四二四
運州 ② 四〇九 四四八
運精律師 ② 二〇〇



運平 ④六 三一四 三一八 三四〇
運平樂 ④六 二九二 二九六 三〇〇
臺直 ①二 三四六
臺忌寸 ①二 三四二
廐戸豐聰耳皇子 ①二 二四七 二四八
欒人 ①二 一七一

## エ

「エムペラー」 八三 九〇
エラーズ＝アニイ（薫論） ⑥四 ⑥四 八一二
八六〇
兄媛 ①二 七七 七八 九八
朴市田來津 ①二 三〇一 三〇二 三〇六
江戸失火 ⑤三 五六八
江戸城 ⑤七 四一二
江淳臣裙代 ①二 一八八
汝許（葉赫・如海） ④一〇 一一三 ⑤一
三四 四〇 五四 二七三 三 五一三
涙（涙水） ①二 二九八
惠隱 ①二 二五九
惠陰寺 ③二 三三八
惠因寺 ⑤二 二一四
惠雲 ①二 二五九 二六八 二七二
惠英 ② 二一〇
惠永 ③五 一七九
惠灌 ①二 二五五
惠休 ④五 一八一
惠居 ③一 四一 四六
惠勤 ③六 四〇六 四一九 七
※二五
惠空 ①一 五八一
惠訓 ①一 四九四
惠光 ①二 二五〇 二五一
惠洪 ④二 三六〇
惠齊（惠濟） ①二 二五〇 二五一
惠始 ①一 四二三
惠至 ①二 二六八 二七二
惠施 ①二 二八〇
惠慈 ①二 三二一 三二四 二四六
二四七 二四八
惠衆 ①二 二二三
惠宿 ①一 五〇一 五八〇 二
二一三
惠宿寺 ①一 五八一 ③五 二六五
惠照 ①二 二八〇
惠寔 ①二 二一三
惠眞（麗） ①一 六一六
惠眞（李） ④三 六〇 六三
惠仁 ④五 六六六 六七三
惠正 ④一 四一四
惠善尼 ①二 二〇七
惠摠 ①二 二一三
惠聰 ①二 二三一 二三四
惠珍 ③二 五八 七三
惠通 ①一 七一三 七一六
惠登 ④四 六六三
惠日 ①二 二五〇 二五一 二五六
惠文 ③三 四九六 四 ※一一六
惠彌 ①二 二四三
惠明 ④六 三九六
惠明法師 ② 二六八
惠妙 ①二 二六八 二七三 二八四
惠隆 ①一 四二五
惠亮 ①一 四六三 四六五 四六六
六一〇
惠隣 ①二 二六八 二七三
慧因院 ③二 一一〇 一一一
慧因華嚴寺 ③五 四〇三
慧鑑國師（萬恒） ③五 四一一 四一二
※四五〇
慧業 ①三 三三九 三四〇
慧顯 ①三 三四一 三四三
慧光 ④四 四五四
慧寂和尚 ② 二九七
慧昭 ② 二三〇 二六五 ※二九一
慧炤國師（之印） ③三 八四
慧眞之塔碑 ③一 四七

永嘉府夫人(震維妻金氏) ⑤ 三四二

永化縣 ③ ⑥ 四二

永温翁主 ④ ④ 二三一

永北道許事 ④ ⑤ 二三二

永南道節度使 ④ ⑥ 二三三

永田巡察使 ④ ④ 二三四

永道長城 ④ ④ 二三五

永道鑛僕射 ④ ④ 二三六

永道量田巡察使 ⑥ ④ 二三七

永道鑛僕射 ④ ④ 二三八

永道新地往審 ④ 二三九

永道沿邊地圖 二四〇

永道沿邊圖 ④ ④ 二四一

永道(成鑑道) ④ 二四二

永 二四三

永公偕 ③ 二四四

永君芳果(定宗) 二四五

永安宮 二四六

永安尉洪桂元 (二五三貢洪桂元參照) 二四七

永琳一切經音義 二四八

永輪忍 二四九

永德王飾(霜顯微) ②

永同金山直指寺綱目板 ④ 二四六

永同知敦寧府事 ③ 二四七

永同知敦寧府事 ③ 二四八

永同知敦寧府事 ③ 二四九

永同知敦寧府事 ③ 二五〇

永同知敦寧府事 ③ 二五一

永同知敦寧府事 ③ 二五二

永同知敦寧府事 ③ 二五三

永同知敦寧府事 ③ 二五四

永同知敦寧府事 ③ 二五五

永同知敦寧府事 ③ 二五六

永同知敦寧府事 ③ 二五七

永同知敦寧府事 ③ 二五八

永同知敦寧府事 ③ 二五九

永同知敦寧府事 ③ 二六〇

永同知敦寧府事 ③ 二六一

永同知敦寧府事 ③ 二六二

永同知敦寧府事 ③ 二六三

永同知敦寧府事 ③ 二六四

永同知敦寧府事 ③ 二六五

永同知敦寧府事 ③ 二六六

永同知敦寧府事 ③ 二六七

永同知敦寧府事 ③ 二六八

永同知敦寧府事 ③ 二六九

永同知敦寧府事 ③ 二七〇

永同知敦寧府事 ③ 二七一

永同知敦寧府事 ③ 二七二

永同知敦寧府事 ③ 二七三

永同知敦寧府事 ③ 二七四

永同知敦寧府事 ③ 二七五

永同知敦寧府事 ③ 二七六

永同知敦寧府事 ③ 二七七

永同知敦寧府事 ③ 二七八

永同知敦寧府事 ③ 二七九

永同知敦寧府事 ③ 二八〇

永同知敦寧府事 ③ 二八一

永同知敦寧府事 ③ 二八二

永同知敦寧府事 ③ 二八三

永同知敦寧府事 ③ 二八四

永同知敦寧府事 ③ 二八五

永同知敦寧府事 ③ 二八六

永同知敦寧府事 ③ 二八七

永同知敦寧府事 ③ 二八八

永同知敦寧府事 ③ 二八九

永同知敦寧府事 ③ 二九〇

永同知敦寧府事 ③ 二九一

永同知敦寧府事 ③ 二九二

永同知敦寧府事 ③ 二九三

永同知敦寧府事 ③ 二九四

永同知敦寧府事 ③ 二九五

永同知敦寧府事 ③ 二九六

永同知敦寧府事 ③ 二九七

永同知敦寧府事 ③ 二九八

永同知敦寧府事 ③ 二九九

永同知敦寧府事 ③ 三〇〇

永同知敦寧府事 ③ 三〇一

永同知敦寧府事 ③ 三〇二

永同知敦寧府事 ③ 三〇三

永同知敦寧府事 ③ 三〇四

永同知敦寧府事 ③ 三〇五

永同知敦寧府事 ③ 三〇六

永同知敦寧府事 ③ 三〇七

永同知敦寧府事 ③ 三〇八

永同知敦寧府事 ③ 三〇九

永同知敦寧府事 ③ 三一〇

永同知敦寧府事 ③ 三一一

永同知敦寧府事 ③ 三一二

永同知敦寧府事 ③ 三一三

永同知敦寧府事 ③ 三一四

永同知敦寧府事 ③ 三一五

永同知敦寧府事 ③ 三一六

永同知敦寧府事 ③ 三一七

永同知敦寧府事 ③ 三一八

永同知敦寧府事 ③ 三一九

永同知敦寧府事 ③ 三二〇

永同知敦寧府事 ③ 三二一

永同知敦寧府事 ③ 三二二

永同知敦寧府事 ③ 三二三

永同知敦寧府事 ③ 三二四

永同知敦寧府事 ③ 三二五

永同知敦寧府事 ③ 三二六

永同知敦寧府事 ③ 三二七

永同知敦寧府事 ③ 三二八

永同知敦寧府事 ③ 三二九

永同知敦寧府事 ③ 三三〇

永同知敦寧府事 ③ 三三一

永同知敦寧府事 ③ 三三二

永同知敦寧府事 ③ 三三三

永同知敦寧府事 ③ 三三四

永同知敦寧府事 ③ 三三五

永同知敦寧府事 ③ 三三六

永同知敦寧府事 ③ 三三七

永同知敦寧府事 ③ 三三八

永同知敦寧府事 ③ 三三九

永同知敦寧府事 ③ 三四〇

永同知敦寧府事 ③ 三四一

永同知敦寧府事 ③ 三四二

永同知敦寧府事 ③ 三四三

永同知敦寧府事 ③ 三四四

永同知敦寧府事 ③ 三四五

永同知敦寧府事 ③ 三四六

永同知敦寧府事 ③ 三四七

永同知敦寧府事 ③ 三四八

永同知敦寧府事 ③ 三四九

永同知敦寧府事 ③ 三五〇

永同知敦寧府事 ③ 三五一

永同知敦寧府事 ③ 三五二

永同知敦寧府事 ③ 三五三

永同知敦寧府事 ③ 三五四

永同知敦寧府事 ③ 三五五

永同知敦寧府事 ③ 三五六

永同知敦寧府事 ③ 三五七

永同知敦寧府事 ③ 三五八

永同知敦寧府事 ③ 三五九

永同知敦寧府事 ③ 三六〇

永同知敦寧府事 ③ 三六一

永同知敦寧府事 ③ 三六二

永同知敦寧府事 ③ 三六三

永同知敦寧府事 ③ 三六四

永同知敦寧府事 ③ 三六五

永同知敦寧府事 ③ 三六六

永同知敦寧府事 ③ 三六七

永同知敦寧府事 ③ 三六八

永同知敦寧府事 ③ 三六九

永同知敦寧府事 ③ 三七〇

永同知敦寧府事 ③ 三七一

永同知敦寧府事 ③ 三七二

永同知敦寧府事 ③ 三七三

永同知敦寧府事 ③ 三七四

永同知敦寧府事 ③ 三七五

永同知敦寧府事 ③ 三七六

永同知敦寧府事 ③ 三七七

永同知敦寧府事 ③ 三七八

永同知敦寧府事 ③ 三七九

永同知敦寧府事 ③ 三八〇

永同知敦寧府事 ③ 三八一

永同知敦寧府事 ③ 三八二

永同知敦寧府事 ③ 三八三

永同知敦寧府事 ③ 三八四

永同知敦寧府事 ③ 三八五

永同知敦寧府事 ③ 三八六

永同知敦寧府事 ③ 三八七

永同知敦寧府事 ③ 三八八

永同知敦寧府事 ③ 三八九

永同知敦寧府事 ③ 三九〇

永同知敦寧府事 ③ 三九一

永同知敦寧府事 ③ 三九二

永同知敦寧府事 ③ 三九三

永同知敦寧府事 ③ 三九四

永同知敦寧府事 ③ 三九五

永同知敦寧府事 ③ 三九六

永同知敦寧府事 ③ 三九七

永同知敦寧府事 ③ 三九八

永同知敦寧府事 ③ 三九九

永同知敦寧府事 ③ 四〇〇

永同知敦寧府事 ③ 四〇一

永同知敦寧府事 ③ 四〇二

永同知敦寧府事 ③ 四〇三

永同知敦寧府事 ③ 四〇四

永同知敦寧府事 ③ 四〇五

永同知敦寧府事 ③ 四〇六

永同知敦寧府事 ③ 四〇七

永同知敦寧府事 ③ 四〇八

永同知敦寧府事 ③ 四〇九

永同知敦寧府事 ③ 四一〇

永同知敦寧府事 ③ 四一一

永同知敦寧府事 ③ 四一二

永同知敦寧府事 ③ 四一三

永同知敦寧府事 ③ 四一四

永同知敦寧府事 ③ 四一五

永同知敦寧府事 ③ 四一六

永同知敦寧府事 ③ 四一七

永同知敦寧府事 ③ 四一八

永同知敦寧府事 ③ 四一九

永同知敦寧府事 ③ 四二〇

永同知敦寧府事 ③ 四二一

永同知敦寧府事 ③ 四二二

永同知敦寧府事 ③ 四二三

永同知敦寧府事 ③ 四二四

永同知敦寧府事 ③ 四二五

永同知敦寧府事 ③ 四二六

永同知敦寧府事 ③ 四二七

永同知敦寧府事 ③ 四二八

永同知敦寧府事 ③ 四二九

永同知敦寧府事 ③ 四三〇

永同知敦寧府事 ③ 四三一

永同知敦寧府事 ③ 四三二

永同知敦寧府事 ③ 四三三

永同知敦寧府事 ③ 四三四

永同知敦寧府事 ③ 四三五

永同知敦寧府事 ③ 四三六

永同知敦寧府事 ③ 四三七

永同知敦寧府事 ③ 四三八

永同知敦寧府事 ③ 四三九

永同知敦寧府事 ③ 四四〇

永同知敦寧府事 ③ 四四一

永同知敦寧府事 ③ 四四二

永同知敦寧府事 ③ 四四三

永同知敦寧府事 ③ 四四四

永同知敦寧府事 ③ 四四五

永同知敦寧府事 ③ 四四六

永同知敦寧府事 ③ 四四七

永同知敦寧府事 ③ 四四八

永同知敦寧府事 ③ 四四九

永同知敦寧府事 ③ 四五〇

永同知敦寧府事 ③ 四五一

永同知敦寧府事 ③ 四五二

永同知敦寧府事 ③ 四五三

永同知敦寧府事 ③ 四五四

永同知敦寧府事 ③ 四五五

永同知敦寧府事 ③ 四五六

永同知敦寧府事 ③ 四五七

永同知敦寧府事 ③ 四五八

永同知敦寧府事 ③ 四五九

永同知敦寧府事 ③ 四六〇

永同知敦寧府事 ③ 四六一

永同知敦寧府事 ③ 四六二

永同知敦寧府事 ③ 四六三

永同知敦寧府事 ③ 四六四

永同知敦寧府事 ③ 四六五

永同知敦寧府事 ③ 四六六

永同知敦寧府事 ③ 四六七

永同知敦寧府事 ③ 四六八

永同知敦寧府事 ③ 四六九

永同知敦寧府事 ③ 四七〇

永同知敦寧府事 ③ 四七一

永同知敦寧府事 ③ 四七二

永同知敦寧府事 ③ 四七三

永同知敦寧府事 ③ 四七四

永同知敦寧府事 ③ 四七五

永同知敦寧府事 ③ 四七六

永同知敦寧府事 ③ 四七七

永同知敦寧府事 ③ 四七八

永同知敦寧府事 ③ 四七九

永同知敦寧府事 ③ 四八〇

永同知敦寧府事 ③ 四八一

永同知敦寧府事 ③ 四八二

永同知敦寧府事 ③ 四八三

永同知敦寧府事 ③ 四八四

永同知敦寧府事 ③ 四八五

永同知敦寧府事 ③ 四八六

永同知敦寧府事 ③ 四八七

永同知敦寧府事 ③ 四八八

永同知敦寧府事 ③ 四八九

永同知敦寧府事 ③ 四九〇

永同知敦寧府事 ③ 四九一

永同知敦寧府事 ③ 四九二

永同知敦寧府事 ③ 四九三

永同知敦寧府事 ③ 四九四

永同知敦寧府事 ③ 四九五

永同知敦寧府事 ③ 四九六

永同知敦寧府事 ③ 四九七

永同知敦寧府事 ③ 四九八

永同知敦寧府事 ③ 四九九

永同知敦寧府事 ③ 五〇〇

永同知敦寧府事 ③ 五〇一

永同知敦寧府事 ③ 五〇二

永同知敦寧府事 ③ 五〇三

永同知敦寧府事 ③ 五〇四

永同知敦寧府事 ③ 五〇五

永同知敦寧府事 ③ 五〇六

永同知敦寧府事 ③ 五〇七

永同知敦寧府事 ③ 五〇八

永同知敦寧府事 ③ 五〇九

永同知敦寧府事 ③ 五一〇

永同知敦寧府事 ③ 五一一

永同知敦寧府事 ③ 五一二

永同知敦寧府事 ③ 五一三

永同知敦寧府事 ③ 五一四

永同知敦寧府事 ③ 五一五

永同知敦寧府事 ③ 五一六

永同知敦寧府事 ③ 五一七

永同知敦寧府事 ③ 五一八

永同知敦寧府事 ③ 五一九

永同知敦寧府事 ③ 五二〇

永同知敦寧府事 ③ 五二一

永同知敦寧府事 ③ 五二二

永同知敦寧府事 ③ 五二三

永同知敦寧府事 ③ 五二四

永同知敦寧府事 ③ 五二五

永同知敦寧府事 ③ 五二六

永同知敦寧府事 ③ 五二七

永同知敦寧府事 ③ 五二八

永同知敦寧府事 ③ 五二九

永同知敦寧府事 ③ 五三〇

永同知敦寧府事 ③ 五三一

永同知敦寧府事 ③ 五三二

永同知敦寧府事 ③ 五三三

永同知敦寧府事 ③ 五三四

永同知敦寧府事 ③ 五三五

永同知敦寧府事 ③ 五三六

永同知敦寧府事 ③ 五三七

永同知敦寧府事 ③ 五三八

永同知敦寧府事 ③ 五三九

永同知敦寧府事 ③ 五四〇

永同知敦寧府事 ③ 五四一

永同知敦寧府事 ③ 五四二

永同知敦寧府事 ③ 五四三

永同知敦寧府事 ③ 五四四

永同知敦寧府事 ③ 五四五

永同知敦寧府事 ③ 五四六

永同知敦寧府事 ③ 五四七

永同知敦寧府事 ③ 五四八

永同知敦寧府事 ③ 五四九

永同知敦寧府事 ③ 五五〇

永同知敦寧府事 ③ 五五一

永同知敦寧府事 ③ 五五二

永同知敦寧府事 ③ 五五三

永同知敦寧府事 ③ 五五四

永同知敦寧府事 ③ 五五五

永同知敦寧府事 ③ 五五六

永同知敦寧府事 ③ 五五七

永同知敦寧府事 ③ 五五八

永同知敦寧府事 ③ 五五九

永同知敦寧府事 ③ 五六〇

永同知敦寧府事 ③ 五六一

永同知敦寧府事 ③ 五六二

永同知敦寧府事 ③ 五六三

永同知敦寧府事 ③ 五六四

永同知敦寧府事 ③ 五六五

永同知敦寧府事 ③ 五六六

永同知敦寧府事 ③ 五六七

永同知敦寧府事 ③ 五六八

永同知敦寧府事 ③ 五六九

永同知敦寧府事 ③ 五七〇

永同知敦寧府事 ③ 五七一

永同知敦寧府事 ③ 五七二

永同知敦寧府事 ③ 五七三

永同知敦寧府事 ③ 五七四

永同知敦寧府事 ③ 五七五

永同知敦寧府事 ③ 五七六

永同知敦寧府事 ③ 五七七

永同知敦寧府事 ③ 五七八

永同知敦寧府事 ③ 五七九

永同知敦寧府事 ③ 五八〇

永同知敦寧府事 ③ 五八一

永同知敦寧府事 ③ 五八二

永同知敦寧府事 ③ 五八三

永同知敦寧府事 ③ 五八四

永同知敦寧府事 ③ 五八五

永同知敦寧府事 ③ 五八六

永同知敦寧府事 ③ 五八七

永同知敦寧府事 ③ 五八八

永同知敦寧府事 ③ 五八九

永同知敦寧府事 ③ 五九〇

永同知敦寧府事 ③ 五九一

永同知敦寧府事 ③ 五九二

永同知敦寧府事 ③ 五九三

永同知敦寧府事 ③ 五九四

永同知敦寧府事 ③ 五九五

永同知敦寧府事 ③ 五九六

永同知敦寧府事 ③ 五九七

永同知敦寧府事 ③ 五九八

永同知敦寧府事 ③ 五九九

永同知敦寧府事 ③ 六〇〇

永同知敦寧府事 ③ 六〇一

永同知敦寧府事 ③ 六〇二

永同知敦寧府事 ③ 六〇三

永同知敦寧府事 ③ 六〇四

永同知敦寧府事 ③ 六〇五

永同知敦寧府事 ③ 六〇六

永同知敦寧府事 ③ 六〇七

永同知敦寧府事 ③ 六〇八

永同知敦寧府事 ③ 六〇九

永同知敦寧府事 ③ 六一〇

永同知敦寧府事 ③ 六一一

永同知敦寧府事 ③ 六一二

永同知敦寧府事 ③ 六一三

永同知敦寧府事 ③ 六一四

永同知敦寧府事 ③ 六一五

永同知敦寧府事 ③ 六一六

永同知敦寧府事 ③ 六一七

永同知敦寧府事 ③ 六一八

永同知敦寧府事 ③ 六一九

永同知敦寧府事 ③ 六二〇

永同知敦寧府事 ③ 六二一

永同知敦寧府事 ③ 六二二

永同知敦寧府事 ③ 六二三

永同知敦寧府事 ③ 六二四

永同知敦寧府事 ③ 六二五

永同知敦寧府事 ③ 六二六

永同知敦寧府事 ③ 六二七

永同知敦寧府事 ③ 六二八

永同知敦寧府事 ③ 六二九

永同知敦寧府事 ③ 六三〇

永同知敦寧府事 ③ 六三一

永同知敦寧府事 ③ 六三二

永同知敦寧府事 ③ 六三三

永同知敦寧府事 ③ 六三四

永同知敦寧府事 ③ 六三五

永同知敦寧府事 ③ 六三六

永同知敦寧府事 ③ 六三七

永同知敦寧府事 ③ 六三八

永同知敦寧府事 ③ 六三九

永同知敦寧府事 ③ 六四〇

永同知敦寧府事 ③ 六四一

永同知敦寧府事 ③ 六四二

永同知敦寧府事 ③ 六四三

永同知敦寧府事 ③ 六四四

永同知敦寧府事 ③ 六四五

永同知敦寧府事 ③ 六四六

永同知敦寧府事 ③ 六四七

永同知敦寧府事 ③ 六四八

永同知敦寧府事 ③ 六四九

永同知敦寧府事 ③ 六五〇

永同知敦寧府事 ③ 六五一

永同知敦寧府事 ③ 六五二

永同知敦寧府事 ③ 六五三

永同知敦寧府事 ③ 六五四

永同知敦寧府事 ③ 六五五

永同知敦寧府事 ③ 六五六

永同知敦寧府事 ③ 六五七

永同知敦寧府事 ③ 六五八

永同知敦寧府事 ③ 六五九

永同知敦寧府事 ③ 六六〇

永同知敦寧府事 ③ 六六一

永同知敦寧府事 ③ 六六二

永同知敦寧府事 ③ 六六三

永同知敦寧府事 ③ 六六四

永同知敦寧府事 ③ 六六五

永同知敦寧府事 ③ 六六六

永同知敦寧府事 ③ 六六七

永同知敦寧府事 ③ 六六八

永同知敦寧府事 ③ 六六九

永同知敦寧府事 ③ 六七〇

永同知敦寧府事 ③ 六七一

永同知敦寧府事 ③ 六七二

永同知敦寧府事 ③ 六七三

永同知敦寧府事 ③ 六七四

永同知敦寧府事 ③ 六七五

永同知敦寧府事 ③ 六七六

永同知敦寧府事 ③ 六七七

永同知敦寧府事 ③ 六七八

永同知敦寧府事 ③ 六七九

永同知敦寧府事 ③ 六八〇

永同知敦寧府事 ③ 六八一

永同知敦寧府事 ③ 六八二

永同知敦寧府事 ③ 六八三

永同知敦寧府事 ③ 六八四

永同知敦寧府事 ③ 六八五

永同知敦寧府事 ③ 六八六

永同知敦寧府事 ③ 六八七

永同知敦寧府事 ③ 六八八

永同知敦寧府事 ③ 六八九

永同知敦寧府事 ③ 六九〇

永同知敦寧府事 ③ 六九一

永同知敦寧府事 ③ 六九二

永同知敦寧府事 ③ 六九三

永同知敦寧府事 ③ 六九四

永同知敦寧府事 ③ 六九五

永同知敦寧府事 ③ 六九六

永同知敦寧府事 ③ 六九七

永同知敦寧府事 ③ 六九八

永同知敦寧府事 ③ 六九九

永同知敦寧府事 ③ 七〇〇

永同知敦寧府事 ③ 七〇一

永同知敦寧府事 ③ 七〇二

永同知敦寧府事 ③ 七〇三

永同知敦寧府事 ③ 七〇四

永同知敦寧府事 ③ 七〇五

永同知敦寧府事 ③ 七〇六

永同知敦寧府事 ③ 七〇七

永同知敦寧府事 ③ 七〇八

永同知敦寧府事 ③ 七〇九

永同知敦寧府事 ③ 七一〇

永同知敦寧府事 ③ 七一一

永同知敦寧府事 ③ 七一二

永同知敦寧府事 ③ 七一三

永同知敦寧府事 ③ 七一四

永同知敦寧府事 ③ 七一五

永同知敦寧府事 ③ 七一六

永同知敦寧府事 ③ 七一七

永同知敦寧府事 ③ 七一八

永同知敦寧府事 ③ 七一九

永同知敦寧府事 ③ 七二〇

永同知敦寧府事 ③ 七二一

永同知敦寧府事 ③ 七二二

永同知敦寧府事 ③ 七二三

永同知敦寧府事 ③ 七二四

永同知敦寧府事 ③ 七二五

永同知敦寧府事 ③ 七二六

永同知敦寧府事 ③ 七二七

永同知敦寧府事 ③ 七二八

永同知敦寧府事 ③ 七二九

永同知敦寧府事 ③ 七三〇

永同知敦寧府事 ③ 七三一

永同知敦寧府事 ③ 七三二

永同知敦寧府事 ③ 七三三

永同知敦寧府事 ③ 七三四

永同知敦寧府事 ③ 七三五

永同知敦寧府事 ③ 七三六

永同知敦寧府事 ③ 七三七

永同知敦寧府事 ③ 七三八

永同知敦寧府事 ③ 七三九

永同知敦寧府事 ③ 七四〇

永同知敦寧府事 ③ 七四一

永同知敦寧府事 ③ 七四二

永同知敦寧府事 ③ 七四三

永同知敦寧府事 ③ 七四四

永同知敦寧府事 ③ 七四五

永同知敦寧府事 ③ 七四六

永同知敦寧府事 ③ 七四七

永同知敦寧府事 ③ 七四八

永同知敦寧府事 ③ 七四九

永同知敦寧府事 ③ 七五〇

永同知敦寧府事 ③ 七五一

永同知敦寧府事 ③ 七五二

永同知敦寧府事 ③ 七五三

永同知敦寧府事 ③ 七五四

永同知敦寧府事 ③ 七五五

永同知敦寧府事 ③ 七五六

永同知敦寧府事 ③ 七五七

永同知敦寧府事 ③ 七五八

永同知敦寧府事 ③ 七五九

永同知敦寧府事 ③ 七六〇

永同知敦寧府事 ③ 七六一

永同知敦寧府事 ③ 七六二

永同知敦寧府事 ③ 七六三

永同知敦寧府事 ③ 七六四

永同知敦寧府事 ③ 七六五

永同知敦寧府事 ③ 七六六

永同知敦寧府事 ③ 七六七

永同知敦寧府事 ③ 七六八

永同知敦寧府事 ③ 七六九

永同知敦寧府事 ③ 七七〇

永同知敦寧府事 ③ 七七一

永同知敦寧府事 ③ 七七二

永同知敦寧府事 ③ 七七三

永同知敦寧府事 ③ 七七四

永同知敦寧府事 ③ 七七五

永同知敦寧府事 ③ 七七六

永同知敦寧府事 ③ 七七七

永同知敦寧府事 ③ 七七八

永同知敦寧府事 ③ 七七九

永同知敦寧府事 ③ 七八〇

永同知敦寧府事 ③ 七八一

永同知敦寧府事 ③ 七八二

永同知敦寧府事 ③ 七八三

永同知敦寧府事 ③ 七八四

永同知敦寧府事 ③ 七八五

永同知敦寧府事 ③ 七八六

永同知敦寧府事 ③ 七八七

永同知敦寧府事 ③ 七八八

永同知敦寧府事 ③ 七八九

永同知敦寧府事 ③ 七九〇

永同知敦寧府事 ③ 七九一

永同知敦寧府事 ③ 七九二

永同知敦寧府事 ③ 七九三

永同知敦寧府事 ③ 七九四

永同知敦寧府事 ③ 七九五

永同知敦寧府事 ③ 七九六

永同知敦寧府事 ③ 七九七

永同知敦寧府事 ③ 七九八

永同知敦寧府事 ③ 七九九

永同知敦寧府事 ③ 八〇〇

永同知敦寧府事 ③ 八〇一

永同知敦寧府事 ③ 八〇二

永同知敦寧府事 ③ 八〇三

永同知敦寧府事 ③ 八〇四

永同知敦寧府事 ③ 八〇五

永同知敦寧府事 ③ 八〇六

永同知敦寧府事 ③ 八〇七

永同知敦寧府事 ③ 八〇八

永同知敦寧府事 ③ 八〇九

永同知敦寧府事 ③ 八一〇

永同知敦寧府事 ③ 八一一

永同知敦寧府事 ③ 八一二

永同知敦寧府事 ③ 八一三

永同知敦寧府事 ③ 八一四

永同知敦寧府事 ③ 八一五

永同知敦寧府事 ③ 八一六

永同知敦寧府事 ③ 八一七

永同知敦寧府事 ③ 八一八

永同知敦寧府事 ③ 八一九

永同知敦寧府事 ③ 八二〇

永同知敦寧府事 ③ 八二一

永同知敦寧府事 ③ 八二二

永同知敦寧府事 ③ 八二三

永同知敦寧府事 ③ 八二四

永同知敦寧府事 ③ 八二五

永同知敦寧府事 ③ 八二六

永同知敦寧府事 ③ 八二七

永同知敦寧府事 ③ 八二八

永同知敦寧府事 ③ 八二九

永同知敦寧府事 ③ 八三〇

永同知敦寧府事 ③ 八三一

永同知敦寧府事 ③ 八三二

永同知敦寧府事 ③ 八三三

永同知敦寧府事 ③ 八三四

永同知敦寧府事 ③ 八三五

永同知敦寧府事 ③ 八三六

永同知敦寧府事 ③ 八三七

永同知敦寧府事 ③ 八三八

永同知敦寧府事 ③ 八三九

永同知敦寧府事 ③ 八四〇

永同知敦寧府事 ③ 八四一

永同知敦寧府事 ③ 八四二

永同知敦寧府事 ③ 八四三

永同知敦寧府事 ③ 八四四

永同知敦寧府事 ③ 八四五

永同知敦寧府事 ③ 八四六

永同知敦寧府事 ③ 八四七

永同知敦寧府事 ③ 八四八

永同知敦寧府事 ③ 八四九

永同知敦寧府事 ③ 八五〇

永同知敦寧府事 ③ 八五一

永同知敦寧府事 ③ 八五二

永同知敦寧府事 ③ 八五三

永同知敦寧府事 ③ 八五四

永同知敦寧府事 ③ 八五五

永同知敦寧府事 ③ 八五六

永同知敦寧府事 ③ 八五七

永同知敦寧府事 ③ 八五八

永同知敦寧府事 ③ 八五九

永同知敦寧府事 ③ 八六〇

永同知敦寧府事 ③ 八六一

永同知敦寧府事 ③ 八六二

永同知敦寧府事 ③ 八六三

永同知敦寧府事 ③ 八六四

永同知敦寧府事 ③ 八六五

永同知敦寧府事 ③ 八六六

永同知敦寧府事 ③ 八六七

永同知敦寧府事 ③ 八六八

永同知敦寧府事 ③ 八六九

永同知敦寧府事 ③ 八七〇

永同知敦寧府事 ③ 八七一

永同知敦寧府事 ③ 八七二

永同知敦寧府事 ③ 八七三

永同知敦寧府事 ③ 八七四

永同知敦寧府事 ③ 八七五

永同知敦寧府事 ③ 八七六

永同知敦寧府事 ③ 八七七

永同知敦寧府事 ③ 八七八

永同知敦寧府事 ③ 八七九

永同知敦寧府事 ③ 八八〇

永同知敦寧府事 ③ 八八一

永同知敦寧府事 ③ 八八二

永同知敦寧府事 ③ 八八三

永同知敦寧府事 ③ 八八四

永同知敦寧府事 ③ 八八五

永同知敦寧府事 ③ 八八六

永同知敦寧府事 ③ 八八七

永同知敦寧府事 ③ 八八八

永同知敦寧府事 ③ 八八九

永同知敦寧府事 ③ 八九〇

永同知敦寧府事 ③ 八九一

永同知敦寧府事 ③ 八九二

永同知敦寧府事 ③ 八九三

永同知敦寧府事 ③ 八九四

永同知敦寧府事 ③ 八九五

永同知敦寧府事 ③ 八九六

永同知敦寧府事 ③ 八九七

永同知敦寧府事 ③ 八九八

永同知敦寧府事 ③ 八九九

永同知敦寧府事 ③ 九〇〇

永同知敦寧府事 ③ 九〇一

永同知敦寧府事 ③ 九〇二

永同知敦寧府事 ③ 九〇三

永同知敦寧府事 ③ 九〇四

永同知敦寧府事 ③ 九〇五

永同知敦寧府事 ③ 九〇六

永同知敦寧府事 ③ 九〇七

永同知敦寧府事 ③ 九〇八

永同知敦寧府事 ③ 九〇九

永同知敦寧府事 ③ 九一〇

永同知敦寧府事 ③ 九一一

永同知敦寧府事 ③ 九一二

永同知敦寧府事 ③ 九一三

永同知敦寧府事 ③ 九一四

永同知敦寧府事 ③ 九一五

永同知敦寧府事 ③ 九一六

永同知敦寧府事 ③ 九一七

永同知敦寧府事 ③ 九一八

永同知敦寧府事 ③ 九一九

永同知敦寧府事 ③ 九二〇

永同知敦寧府事 ③ 九二一

永同知敦寧府事 ③ 九二二

永同知敦寧府事 ③ 九二三

永同知敦寧府事 ③ 九二四

永同知敦寧府事 ③ 九二五

永同知敦寧府事 ③ 九二六

永同知敦寧府事 ③ 九二七

永同知敦寧府事 ③ 九二八

永同知敦寧府事 ③ 九二九

永同知敦寧府事 ③ 九三〇

永同知敦寧府事 ③ 九三一

永同知敦寧府事 ③ 九三二

永同知敦寧府事 ③ 九三三

永同知敦寧府事 ③ 九三四

永同知敦寧府事 ③ 九三五

永同知敦寧府事 ③ 九三六

永同知敦寧府事 ③ 九三七

永同知敦寧府事 ③ 九三八

永同知敦寧府事 ③ 九三九

永同知敦寧府事 ③ 九四〇

永同知敦寧府事 ③ 九四一

永同知敦寧府事 ③ 九四二

永同知敦寧府事 ③ 九四三

永同知敦寧府事 ③ 九四四

永同知敦寧府事 ③ 九四五

永同知敦寧府事 ③ 九四六

永同知敦寧府事 ③ 九四七

永同知敦寧府事 ③ 九四八

永同知敦寧府事 ③ 九四九

永同知敦寧府事 ③ 九五〇

永同知敦寧府事 ③ 九五一

永同知敦寧府事 ③ 九五二

永同知敦寧府事 ③ 九五三

永同知敦寧府事 ③ 九五四

永同知敦寧府事 ③ 九五五

永同知敦寧府事 ③ 九五六

永同知敦寧府事 ③ 九五七

永同知敦寧府事 ③ 九五八

永同知敦寧府事 ③ 九五九

永同知敦寧府事 ③ 九六〇

永同知敦寧府事 ③ 九六一

永同知敦寧府事 ③ 九六二

永同知敦寧府事 ③ 九六三

永同知敦寧府事 ③ 九六四

永同知敦寧府事 ③ 九六五

永同知敦寧府事 ③ 九六六

永同知敦寧府事 ③ 九六七

永同知敦寧府事 ③ 九六八

永同知敦寧府事 ③ 九六九

永同知敦寧府事 ③ 九七〇

永同知敦寧府事 ③ 九七一

永同知敦寧府事 ③ 九七二

永同知敦寧府事 ③ 九七三

永同知敦寧府事 ③ 九七四

永同知敦寧府事 ③ 九七五

永同知敦寧府事 ③ 九七六

永同知敦寧府事 ③ 九七七

永同知敦寧府事 ③ 九七八

永同知敦寧府事 ③ 九七九

永同知敦寧府事 ③ 九八〇

永同知敦寧府事 ③ 九八一

永同知敦寧府事 ③ 九八二

永同知敦寧府事 ③ 九八三

永同知敦寧府事 ③ 九八四

永同知敦寧府事 ③ 九八五

永同知敦寧府事 ③ 九八六

永同知敦寧府事 ③ 九八七

永同知敦寧府事 ③ 九八八

永同知敦寧府事 ③ 九八九

永同知敦寧府事 ③ 九九〇

永同知敦寧府事 ③ 九九一

永同知敦寧府事 ③ 九九二

永同知敦寧府事 ③ 九九三

永同知敦寧府事 ③ 九九四

永同知敦寧府事 ③ 九九五

永同知敦寧府事 ③ 九九六

永同知敦寧府事 ③ 九九七

永同知敦寧府事 ③ 九九八

永同知敦寧府事 ③ 九九九

永同知敦寧府事 ③ 一〇〇〇

永同知敦寧府事 ③ 一〇〇一

永同知敦寧府事 ③ 一〇〇二

永同知敦寧府事 ③ 一〇〇三

永同知敦寧府事 ③ 一〇〇四

永同知敦寧府事 ③ 一〇〇五

永同知敦寧府事 ③ 一〇〇六

永同知敦寧府事 ③ 一〇〇七

永同知敦寧府事 ③ 一〇〇八

永同知敦寧府事 ③ 一〇〇九

永同知敦寧府事 ③ 一〇一〇

永同知敦寧府事 ③ 一〇一一

永同知敦寧府事 ③ 一〇一二

永同知敦寧府事 ③ 一〇一三

永同知敦寧府事 ③ 一〇一四

永同知敦寧府事 ③ 一〇一五

永同知敦寧府事 ③ 一〇一六

永同知敦寧府事 ③ 一〇一七

永同知敦寧府事 ③ 一〇一八

永同知敦寧府事 ③ 一〇一九

永同知敦寧府事 ③ 一〇二〇

永同知敦寧府事 ③ 一〇二一

永同知敦寧府事 ③ 一〇二二

永同知敦寧府事 ③ 一〇二三

永同知敦寧府事 ③ 一〇二四

永同知敦寧府事 ③ 一〇二五

永同知敦寧府事 ③ 一〇二六

永同知敦寧府事 ③ 一〇二七

永同知敦寧府事 ③ 一〇二八

永同知敦寧府事 ③ 一〇二九

永同知敦寧府事 ③ 一〇三〇

永同知敦寧府事 ③ 一〇三一

永同知敦寧府事 ③ 一〇三二

永同知敦寧府事 ③ 一〇三三

永同知敦寧府事 ③ 一〇三四

永同知敦寧府事 ③ 一〇三五

永同知敦寧府事 ③ 一〇三六

永同知敦寧府事 ③ 一〇三七

永同知敦寧府事 ③ 一〇三八

永同知敦寧府事 ③ 一〇三九

永同知敦寧府事 ③ 一〇四〇

永同知敦寧府事 ③ 一〇四一

永同知敦寧府事 ③ 一〇四二

永同知敦寧府事 ③ 一〇四三

永同知敦寧府事 ③ 一〇四四

永同知敦寧府事 ③ 一〇四五

永同知敦寧府事 ③ 一〇四六

永同知敦寧府事 ③ 一〇四七

永同知敦寧府事 ③ 一〇四八

永同知敦寧府事 ③ 一〇四九

永同知敦寧府事 ③ 一〇五〇

永同知敦寧府事 ③ 一〇五一

永同知敦寧府事 ③ 一〇五二

永同知敦寧府事 ③ 一〇五三

永同知敦寧府事 ③ 一〇五四

永同知敦寧府事 ③ 一〇五五

永同知敦寧府事 ③ 一〇五六

永同知敦寧府事 ③ 一〇五七

永同知敦寧府事 ③ 一〇五八

永同知敦寧府事 ③ 一〇五九

永同知敦寧府事 ③ 一〇六〇

永同知敦寧府事 ③ 一〇六一

永同知敦寧府事 ③ 一〇六二

永同知敦寧府事 ③ 一〇六三

永同知敦寧府事 ③ 一〇六四

永同知敦寧府事 ③ 一〇六五

永同知敦寧府事 ③ 一〇六六

永同知敦寧府事 ③ 一〇六七

永同知敦寧府事 ③ 一〇六八

永同知敦寧府事 ③ 一〇六九

永同知敦寧府事 ③ 一〇七〇

永同知敦寧府事 ③ 一〇七一

永同知敦寧府事 ③ 一〇七二

永同知敦寧府事 ③ 一〇七三

永同知敦寧府事 ③ 一〇七四

永同知敦寧府事 ③ 一〇七五

永同知敦寧府事 ③ 一〇七六

永同知敦寧府事 ③ 一〇七七

永同知敦寧府事 ③ 一〇七八

永同知敦寧府事 ③ 一〇七九

永同知敦寧府事 ③ 一〇八〇

永同知敦寧府事 ③ 一〇八一

永同知敦寧府事 ③ 一〇八二

永同知敦寧府事 ③ 一〇八三

永同知敦寧府事 ③ 一〇八四

永同知敦寧府事 ③ 一〇八五

永同知敦寧府事 ③ 一〇八六

永同知敦寧府事 ③ 一〇八七

永同知敦寧府事 ③ 一〇八八

永同知敦寧府事 ③ 一〇八九

永同知敦寧府事 ③ 一〇九〇

永同知敦寧府事 ③ 一〇九一

永同知敦寧府事 ③ 一〇

六六〇　五　二　※三　七四七
永膺大君夫人宋氏　④五　一一七　七七〇
永樂大王　①一　二九三　三一四
永樂大典　④三　四八四　八　五五六
永　曆　⑤三　三八六　四七三
永曆皇帝（明永明王）　⑤三　四五六　四七三
五〇八　四　二五　一五一　三二五　四一九
永　陵　③六　九四　三六〇
永類鈴方　④四　三九二　四四〇
永和宮主　③三　三一
永和公主　③六　三七五
永和副守呈珠　④七　四三二
英華館　③一　一一六
英韓修好條規　⑥四　六八〇　六九七
英韓修好通商條約修正調印　⑥四　七〇〇
英　規　①一　四三七
英　旭　③六　一九五
英　景　②　四一二
英公（李勣）　①二　三三〇
英國軍艦　⑤一〇　九二三　⑥一　五六八
三　一二三　一一四　一一九
英國公　①一　七二〇
英　式　②　四三一
英失角干（英史）　①一　四二六　四五二
五五七
英　儒　③一　三

英　州　③二　一九五　二一七
英州城　③二　一八八
英州防禦使　③二　一九三
英　俊　②　三七二
英　昌　②　四一〇
英祖（英宗・延礽君昑・王世弟）　⑤六
一五〇　三三〇　七　四八八　四九六　五四四
七七九　八　五　一三　三四　四三
六五　一三五　一九八　二一二　二一三　二一八
二三六　二四〇　二六三　二七六　二七七　三〇五
三四八　三四九　三八六　三九八　三九九　四〇〇
四〇一　四二六　四四七　四四九　四五二　四五四
四七九　四八三　四八四　五一二　五二四　五三五
五五八　五五九　五六一　五六二　五六三　五六五
五六六　五八四　五八六　五九九　六〇〇　六一四
六二五　六四〇　六四二　六四五　六七一　六七二
六七四　六八五　六九〇　六九三　六九七　七二二
七二三　七二四　七二五　七三三　七三四　七三七
七三九　七四一　七四二　七五〇　七六二　七六四
七七五　七七六　七七八　七九八　七九九　八〇一
八一二　八二四　八四五　八五一　八五七　八五八
八九四　九二六　九二七　九四〇　九四一　九四七
九八三　一〇〇八　一〇一一　一〇一五　一〇一六　一〇二一
一〇二三　一〇二三　一〇二六　一〇二七　一〇三二　一〇三六
九　七　一四　一五　一六　一七
三〇　七一　七三　七六　八一　九八

九九　一〇三　一〇四　一一三　一一六　一一七
一一八　一一九　一二〇　一二一　一二二　一二三
一二九　一四二　一七四　一八〇　一八四　一八六
一八八　一九一　一九七　二〇九　二一三　二一四
二一五　二二六　二二九　二三一　二三八　二四一
二四四　二六八　二七〇　二八六　二八七　二八八
二八九　三〇一　三〇八　三一一　三一三　三三五
三三八　三四〇　三四一　三四二　三四六　三五二
三五三　三五四　三五七　三六三　三六六　三六七
三六八　三六九　三七〇　三七一　三七二　三七五
三七八　四〇〇　四一一　四一七　四二六　四三二
四三四　四四二　四四八　四五〇　四六五　四八二
四八五　四八七　四九九　五〇〇　五〇七　五三一
五三二　五六七　五六八　五七九　六〇六　六〇七
六一七　六一九　六二九　六五一　六五六　六六四
六七〇　六七一　六九九　七〇二　七〇四　七〇八
七〇九　七一九　七三二　七三四　七五二　七六一
七六六　七七八　七八〇　一〇　一〇　※一一
一三　四九　二七四　⑥四　九一六　九一七
英祖御製　⑤八　二〇七　五一九　七五四
八〇四　八一九　八三〇　八四一　八七二　八九一
九五七　一〇二八　九　二三九　二四五　二六二
二六九　二七四　二八二　二九一　二九五　三〇一
四〇四　四三二　四四七　四五一　四五八　四六五
四七七　六九三　七二七　七三七　七三八　一〇
一一　二五　⑥二　二九八





英祖御製奉安閣　⑤一〇　一三
英祖御容　⑤八　八二九　八三八　九六六
英祖行狀　⑤一〇　一三
英祖誌狀　⑤一〇　一一
英祖實錄　⑤一〇　七七　一七五　一八四
二三〇　二四九　六三七
英祖實錄廳　⑤一〇　一〇五
英祖壽徵　⑤九　六一七
英祖大王行錄（正祖御製）　⑤一〇　一三五
英祖寶鑑　⑤一〇　二五七　⑥三　二三二
英　宗（元）　③五　四五五
英宗（英祖）（李）　⑤一〇　一三
英　陽　③三　三二六
英　陵　③二　一五〇　④四　一四三
一四六　一五五　二八〇　三二九　五　五九
⑥一　六九四　三　五四
英陵誌文　④四　一五〇
英陵碑陰記　④四　三一五　三一六
英陵碑銘　④四　三一七　三三八
英　和　⑤一〇　九九九
盈歌（金穆宗）　③二　一一七　一二六　一三三
一三四　一三六　一八一　二一四　二六七　三九三
盈德縣　④三　一九五
暎湖樓　④五　六〇七　八　二〇八
暎嬪墓　⑤九　四五八　一〇　一〇三
一〇四

暎嬪李氏　⑤八　二六三　四四三　九八五
九　三七一　四五五　四五八　四八三
榮　安　王　③六　二〇一
榮安王大夫人　③六　一七六　一八九
榮胤伯　③四　三五八
榮會法師　②　三九七
榮　儀　③三　六九　一一五　一七四
榮　啓　期　①一　三六八
榮　弘　④五　四一〇　四一一
榮山君灝　④四　六三八
榮　山　倉　④三　一六七　五　一四四
一八八　六　一九二　五〇二
榮靖王（仁宗）　④八　一六〇
榮川白月碑印本　⑤一　四一
榮留王（建武）　①一　五五八　※五九八　六〇七
睿學輯要（鄭述祚）　⑤一〇　四四三
睿學輯要序文（正祖親製）　⑤一〇　四四三
睿　親　王　⑤二　四三四　四四九　三
一三〇
睿　宗（麗）　③二　九三　一五〇　※三四二
三五八
睿宗（海陽大君晄）（李）　④四　四七三　四七五
五　四〇　※七六　七八　七九　八四
九一　九五　一二八　一二九　⑤一　七四
八　四〇七　四二四
睿宗實錄（麗）　③二　三四五

睿宗實錄（李）　④五　一三七　一六三　七
六〇〇
睿宗尙宮奇氏　④五　六四〇
睿宗寶鑑　⑤一〇　三三一
睿　陵　⑥四　三　一七
睿陵誌狀　⑥四　五〇
影　職　④四　六二　八　四二五
⑤二　二九
影職堂上　⑤四　四三九
影　堂　⑤八　七〇八
衞尉寺　③七　三七三
衞　恭　②　二五三
衞　護　③七　三六六
衞國抄猛班　③三　二二五
衞士佐平　①一　二一四　三七三　三九一
三　△一四二　△一八五
衞社僞勳　④八　七三三　七三四　七四四
七四五　七四六　七五二　九　一一八　一二〇
一三一
衞社原從功臣　④八　一六一　一六七　九
一三一
衞社功臣　④八　一四〇　一五〇　一五四
一七〇　一七一　一七三　一七七　二三九　三〇一
四五五　五一九　五五五　七四五
衞從司　④四　二一九　⑤三　三二八
衞　頭　①一　二八二　三　一四七

衞夫人字 ④三 四五〇 ⑤一〇 八四
衞文昇 ①一 五四八 五四九 五五〇 三 二八九 二九〇 二九一
衞滿 ①三 八 一〇 一一 三 二八 △一 △七 △一四 △二〇 △三三 △三五 △三七 △二二
衞右渠 ①三 九 一〇 一一 三三 三〇 三六 四六 △二 △八 △二〇 △三三
衞廉士 （三六頁ウイリアムズ參照）
穎翁續稿（南公轍） ⑥二 七〇
營建都監 ⑤一 二五〇 九 一三六 ⑥四 四四 二八一
營州 ①三 四三〇
營州刺史 ①一 二六四
營將 ⑤二 一一七 九 八三 ⑥一 六九三 七〇七
營繕都監 ⑤二 三一〇
營造局 ③五 三七八
營造司 ④一 三七八
嬰處稿（李德懋） ⑤一〇 七四二
嬰陽王（平陽王） ①一 五一八 ＊五五八 ④四 四二四
嬰留山 ①一 七二四
翳屬 ①三 △七九 △八四 △一一二
瀛昌君沈 ⑤五 一一四 一四八 一六一 三一〇 三三二 三五二 六 三八 七 ＊九六
纓盤正 ⑤一〇 六六二
畵部因斯羅我 ①二 九〇
亦忒迷失不花 ③五 五二一 五二三
亦當哈 ④四 二四九
亦塔忽 ④五 六八三
亦憐眞八刺公主 ③五 四三一
亦憐眞班 ③五 五三三
役官 ③四 二三五
役僧給牌法 ④七 四九六 五〇七 五一〇 五五六 五七七
役牒 ④八 三一四
役分田 ③一 一三
役民法 ④五 一一〇 二四五 ⑤九 二六三
易學啓蒙 ④一〇 四四二 一〇三八
易學啓蒙要解 ④四 四九一
易學講論ノ規 ④八 六六〇
易學緒言 ⑥二 五五四
易學圖說 ⑤二 四七三
易換馬 ④二 四〇七 四九二 四九三 三 一七七
易義窺斑 ⑤六 五一
易山 ①一 六三八 三 四六四 四七一 四七三
易次故（申綽） ⑥二 二七六
易象翼（洪良浩） ⑥一 六四
易水部落 ④一〇 四三七
易節 ④二 三四二 三四三
易宗 ④七 一六七
易博士 ①二 一六六 一七〇
易地行聘 （五二四頁通信使易地行聘參照）
易東書院 ⑤五 四〇八
奕訢 （一三三頁恭親王奕訢參照）
奕湘 ⑥三 一四五 一七〇 一七三
益安大君芳毅 ④一 一〇 二〇九 二一九 二三四 二四一 ＊三六九 二 二一四 四〇三 四〇七 四〇八 四一〇 四 六八一 五 九八四 ⑤六 九三 八 九〇七
益加鵠 ④五 一八二
益興 ③五 一六七 三五九
益齋集（李齊賢） ④三 三四三
益齋亂藁（李齊賢） ③六 三六五 ④六 五〇一
益山營將 ⑤四 三八一
益山民亂 ⑥三 六三〇 六三三 六三五 六四五
益州 ③五 三五九 三七八 六 九九
益城君亨齡 ④一〇 三八九 六四〇 一〇五四 二八六



益知禮普化王（益知禮不花・忠宣王） ③五 三三六 三三九 六 一三四
益都府（山東省） ③五 一九八
益寧君移 ④三 二八〇 四 ＊六八九
益寧君梯 ⑤六 三三二 三四六 八 五〇 二九一
益妃王氏 ③六 三五六 三五八 四七二
益平尉洪得箕 （三五四頁洪得箕參照）
益平君羲 ⑥三 三三六 六八九 ＊六九〇
益平府院君石根 ④一 四三一 二 四〇七
益平副守澈 ⑤五 一二八
益陽君懷 ④八 三一〇
益陽君檀 ⑤七 八 四三五 六一六 六三六
益陽都正梯 ⑤七 二八一
益和縣 ③四 四〇〇
掖邪狗 ①三 九五
掖庭局 ③五 三六八 三七八
掖延署 ④一 八 六 三四〇
掖隷 ⑤一〇 二〇 一一〇 一六二 ⑥一 三五九 五五八 二 四三〇
驛院 ④六 一六九
驛館 ④一 四 二 五 七五七
驛戶 ③五 三三二 五一三 六 二〇七 四二五 七 三六八
驛丞 ④一 一〇 三六八 二 八一 八三 三 一七〇 四 一〇三 一一三 二五七 四六四 六四五 五 五二 六 四五三 五五五 七 一七〇 四九二
驛丞賞罰勸勵節目 ④五 五〇五
驛卒華鐵逆謀 ④一〇 一〇二五
驛站 ③五 二八 ④一〇 六八〇 九〇一
驛長 ③一 六〇
驛田 ④三 六七
驛傳 ③七 三〇二 三六八
驛奴婢 ④二 三三三 ⑤六 八五 八 一六八
驛馬 ④五 八二三 ⑤三 一〇九 一〇 四九九 八九八 九九五 ⑥三 三五〇
驛婢貢 ⑤九 七四八 四七二
驛吏 ④三 三二 四七 五 一四三
驛里數打量立標 ④二 一四七
驛路 ③一 八二 ④三 一七 四 四六七 四九六 六 四二一 九 一六八 ⑤一〇 二三八 四九九 九一五
越後 ② 三二四
越前 ② 三四三
越王孝經新義 ③一 三二二
越境採蔘 ④九 三四八 ⑤二 三六六 四五五 三 一〇三 一三一 一七七 四四七 四 一一九 二〇九
越江移住 ⑥四 一三三
越江交通買賣ノ禁 ④九 二七二
越江斥堠ノ法 ④六 一一二
越江流民招還 ⑥四 一〇三九
越國公主 ③一 八九
越州 ①二 二八九 二九六
也先（乜先） ④四 一八七 二〇五 二〇六 二三三 二五七 二六一 二六二 二九七 二九九 三五〇 三七五 三七六 四〇五 五 六一七
也先可汗 ④一〇 五一七
也先海牙 ③五 三一九
也先大王 ③五 四一二
也先大師 ④四 一九四
也先帖木兒 ③五 二五八 四三一
也先不花 ③五 五〇 四〇四 六 三九八
日可 ⑤四 四二四
悅難衞骨看兀狄哈 ④二 三一七
悅羅慈 ③一 三二三
閱古觀 ⑤一〇 四四 二四八
閱古觀書目 ⑤一〇 二四八
閱波亭 ④九 四八七

閲武儀節 ⑤一〇 一二五
謁 早 支 ①三 △一〇四
謁 恭 ①一 四二三
謁 者 ①三 △七〇
謁聖儀註 ④二 一〇八
謁聖庭試 ④三 二六七 四 四八一
⑥二 六一九
謁聖養老宴 ④五 三一四
謁 平 ①一 三
蝦 夷 國 ①二 二九〇
延 安 ③五 三七九 ④八 四三六
一〇 二六〇 ⑤三 五〇五
延安君嵩 ③五 四〇三 四〇五
延安守城 ④九 五八三
延安南大池 ④五 二〇七 二一一 二四八
⑥三 四一五 四一九 四 九一九
延烏郎 ①一 一四一
延英門 ④六 二六二 ⑤八 八二四
延恩殿 ④五 二五二 六四七 六
三三 七 二〇四 八 二〇五 七一八
延恩門掛書ノ變 ⑤七 二〇 二一
三 三五 四二 四七 五〇 六四
一二六
延 蓋 ③二 一五七
延禧宮 ⑤九 四五八
延基宮闕造成宮 ③三 二〇四

延 慶 ④四 二七七
延 慶 宮 ③三 三九三 ④一 二六〇
三四一 五 一一六 一四九
延慶宮主金氏 ③一 二二五
延慶宮長公主 ③一 二七六
延慶君欽 ③一 二一〇
延慶墓 ⑥二 三四九
延玄齡 ④七 一八四
延興王 ①二 三三一
延興宮主 ③一 一一六 二九二 三一五
二 一七
延興府院君夫人 ⑤一 三八〇
延康殿 ③三 三九三
延最績 ⑤六 九一 ※九二 一一六
一二四 一〇 一六九
延山府 ④三 二四五
延嗣宗 ④一 二七〇 五二七 五三〇
五三五 五三七 五三八 五四二 五四三 五四六
二 二 三八 七五 二〇七 二一七
四二九 三 一二七 一四七 ※四四四
延日縣 ⑥一 一五〇
延洒也毛 ④八 三八二
延 壽 ①一 六一六
延壽旲 ④六 四一
延壽寺 ③三 一九六
延壽聃 ④八 六八〇

延壽聃 ④八 六三四
延 州 ③三 二七 二〇五 二〇六
二〇七 二〇九 二一一 二一六 五〇九
延城尉金禧（一四三頁金禧參照）
延昌宮主盧氏 ③一 三四三 三五九
延昌宮妃 ③一 三二五
延昌府夫人（洪在龍妻安氏） ⑥三 九四
四 六八二
延昌齡 ④七 一八四
延礽君昑（英祖） ⑤六 三三〇 四七二
四七六 四八五 四九一 五二四 五三三 五五二
六五五 七 四 七〇 一三一 一三三
三四五 三五三 三八六 四五一 四七八 四八〇
八 四四七 五六〇 九 七三五
延 祥 詩 ④一 四八九 七 三七九
⑤七 四二〇
延 津 州 ①三 五六五
延 瑞 雲 ④九 六一六
延 生 殿 ④一 一二〇 ⑥四 四二六
延 陁 勃 ①一 二六
延達麻失里 ③六 四三一 四四八 四五三
延 忠 秀 ④一〇 九五一
延 忠 輔 ④一〇 一〇四九
延帝夫人 ①一 三八八 四〇二 四四九
延 德 宮 ③五 四一一
延德宮主金氏（元惠太后） ③一 二一一



延德宮主任氏（恭睿太后） ③二 三八九
延德宮主李氏（仁睿太后） ③一 三六七
三八〇 二 四七
延德宮主李氏（文敬太后） ③二 二六八
二六九
延德宮主柳氏（明懿太后） ③二 二四三
延德宮主柳氏（元德太后） ③三 四八六
延德大君塡 ③六 一〇八
延 拏 王 ①二 三三一
延 丕 ①一 五〇
延 武 ②二 五
延福宮主金氏（宣禧王后） ③二 三七二
延坪島（延平島） ③二 五一 ⑥四
九五
延平問答 ④七 九七
延 訪 ④八 五二七 九 一三三
延 豐 縣 ④一 三一三 一〇 八六九
一六三 一八五
延優（山上王） ①一 一六六 一八七
延 祐 ③五 四一六
延曆寺僧禪岑記 ①二 一六四
延齡君昍 ⑤六 四五六 四六一 五〇五
六二九 六三六 七〇五 七〇六 七 五二
五三 一三一 一三二 三五〇 三八六 ※四一二
四一三 四一五 七五二 八 三六七 五三〇
延和宮主李氏（敬和王后） ③二 一六二

二一七
沿海漕運圖（安哲孫） ④五 四〇五
沿 海 防 守 ⑥三 四七七
沿海民並海編幕ノ禁 ④五 七〇二
沿海溟州道 ③三 二四九
沿江制置使 ④一〇 七一六
沿江船稅 ⑥三 五三三
沿邊城子圖 ④五 四〇五
沿邊人逃罪越匿 ⑤八 四一四
奄利大水 ①一 一九 三一三
衍 禧 宮 ④三 一〇〇 一四 四
九三
衍義本草 ④四 四四〇
衍 慶 寺 ④一 二一七 五一二 五一三
五三六 二 一〇八 三 六八 五
二一八 七二四 八 三一八
弇州史料 ⑤六 三九五
宴樂奢僭禁 ④一〇 一一〇
宴 子 拔 ①二 二五六
袁 見 龍 ⑤一 三二七 三二八
袁 黃 ④九 五七〇 六五七 一〇
四 一〇 一五 一六 二七 五一
七六
袁 璡 ④七 二七九 二八四
袁 崇 煥 ⑤二 一三〇 二〇一 二一九
二三〇 二三一 二三二 二三五 二四三 二四四

二五一
袁 世 凱 ⑥四 六四八 六六四 七一六
七三三 七三四 七三五 七三七 七四四 七五四
七八五 七九〇 七九一 七九四 八〇三 八〇四
八〇七 八〇八 八一七 八二一 八二五 八五六
八六三 九〇四 九〇六 九〇八 九二三 九三三
九三七 九三八 九四一 九四二 九五四 九六三
九八五 九九七 一〇〇一 一〇一四 一〇一八 一〇二一
一〇二三 一〇二六 一〇四七 一〇四八 一〇四九 一〇五三
一〇六五 一〇六六 一〇七三 一〇八二 一〇九二
袁 天 綱 ⑤一〇 九二九
俺荅阿不孩 ④八 二七
淵鑑齋法帖 ⑤六 四四九
淵 實 禪 師 ③三 五七三
淵 淨 土 ①一 七一七 七一八
淵泉集（洪奭周） ⑥三 三八
淵 湛 ③三 三九七 三九八
淵武聖桓大王（桓王） ④二 九
掩 壙 奠 ④二 三五四
淹淲水（掩淲水・淹滯水） ①一 九
三 △二五 △三三
淹滯水（淹淲水） ①一 一七 三 △六一
△二一五
淹 水 ①三 △八八
掾 氏 ①一 二〇四 二〇八
掾 那 ①一 一六二 二一一

掾那皂衣 ①一 一四五
掾那部 ①一 五八
焇焇鹽賣使 ④一〇 三五〇
焇硝花 ⑤二 二六七
焇焇煮取 ④二 四五八 三 四五〇
一〇 三四 四六 八五 ⑤二 三二一
三 五一六
焇焇煮取都會所 ④四 二九〇 三〇二
焇焇匠 ④三 四五〇
焇焇使用ノ禁 ④二 四八二
焇焇燔造ノ禁 ④四 一八三
焇焇貿易ノ禁 ⑤二 二九六 三 三五五
五五八
遠接使 ④七 五二三 一〇 二九〇
⑤二 三三四 三 一六五 一九五 二二〇
⑥一 三 四 二〇 三九一 四七四
遠山 ④三 三四二
鉛 ⑤二 一四七 七 二八三
鉛銀店 ⑤七 二八三 四五七
鉛鐵 ④四 六八六 六 一八九
四六六 一〇 五五六 ⑤一〇 四〇二
鉛鐵吹鍊銀 ④六 二〇四
圓安 ①一 五九五 三 二四二
圓應國師(學一) ③二 三四四
圓牙牌出納ノ法 ④二 二五五
圓覺經 ④四 七〇六
圓覺國師(德素) ③三 一八四 二一〇
圓覺寺 ④四 六八三 六八六 七〇九
五 四六三 四八六 六〇三 六一四 六五六
六 一八七 二九三 二九八 三六〇 三六六
五三五 八 一九九 二八〇 三七八 六〇六
圓覺寺印經 ④五 三八五 九五四
圓覺寺雨花舍利 ④五 二七
圓覺寺御室 ④五 二〇一
圓覺寺照剌赤 ④五 三二二 四六四 五五六
九八〇 六 五一 一七二
圓覺寺造成所 ④四 六九六
圓覺寺大鐘 ④四 六八六 七〇三 七
五二一 八 九 五八〇
圓覺寺塔 ④五 七
圓覺寺白玉佛像 ④四 七四五
圓覺寺碑 ④七 一一三
圓覺寺木佛回立說 ④五 三六九
圓鑑 ④八 三四四
圓鑒大師 ② 三九七
圓丘祭 ④一 九一 一一三
圓悟之塔碑 ③一 三九
圓光 ①一 五一六 五二九 五三一
五三四 五三六 五四一 五五三 五五五 *五九一
五九二 三 二四〇
圓香禪師 ①一 六二六
圓齋集 ④六 五〇一
圓山鄉 ①一 一六一
圓山城 ①一 四五 四六 四八
五四 四〇〇
圓持 ④二 一六三
圓勝 ①一 六一二 三 三五二
圓杖 ⑤八 一〇三九
圓炤大禪師 ③四 一一三
圓仁 ② 二八九
圓眞國師(承迥) ③三 五七四
圓扇 ④五 六四八
圓宗文類 ③二 一一二
圓壇 ④一 九一 一九四 二
七 二八 五三 五四 五五
圓直島 ④六 一〇九
圓通寺 ② 三八五
圓點 ④五 五九九 六 一二七
七 一四 二二一 八 一六五 ⑤一〇
七八
圓點節目 ⑤八 七四四 一〇 七八
圓牌 ④五 二八四 五六七 六
三三
圓穆 ④二 三八九
圓木符 ④二 二〇七 三 二〇
圓明國師(澄儼) ③二 一二二 五六二
圓明通道洞玄眞人 ③五 一九三
圓臾 ④八 四五八





圓融國師碑 ③一 三九〇
圓融府 ③六 二〇一
煙軍 ⑤五 二九二 一〇 五八七
煙戶軍 ③六 二六五 七 二六
六〇 一三四 ④一 四五三 四 一八三
五 六六二 六 二七四 一〇 八八八
煙戶政 ③七 四二
煙戶屯田法 ④二 四七
煙戶役 ⑤五 二三八 九 二二
煙戶米 ④一 四一六 四二六 四二八
四三〇 四三七 二 一七 三 九八
煙舍典 ② 一一三
煙臺 ④四 一八〇 ⑤三 三二四
園幸整理使 ⑤一〇 九九八
園幸定例 ⑤一〇 五九〇 八七五
筵臣奏語 ⑤一〇 七五四
演熙 ④四 六七二
演機新編(安命老) ⑤六 八〇五
演窟菴 ④六 二〇七
演窟寺 ④五 四八七 六 二〇三
演初 ⑤九 一三
演福寺 ③五 四〇八 四一一 四九六
六 一八七 三七五 七 一八七 四〇五
四〇六 四〇九 四二〇 四二五 ④二 二二三
三二九 三五三 三 二二 五八
演福寺五層塔 ③七 三八一 四三八 四七六
④一 三八 五四
演福寺鐘 ③六 一〇八 ④三 三二
厭觸(猒觸・異次頓) ①一 四二三 四二五
四二六 四五〇 四五一 四五六 四六一 四八四
緣化僧 ④二 二四九
緣福 ①二 二七一
燕 ①一 三〇五
燕王(明成祖) ③七 四一三
燕王熙(慕容熙) ①一 三〇六 三〇七
三 一五三
燕王皝(慕容皝) ①一 二五六 二五七
二五九 二六一 三 一二四 一二五 一二七
一三〇 一三一 一三六
燕王儁 ①一 二六三 二六四
燕王盛 ①一 三〇一
燕王馮弘 ①一 三三五 三三六 *三三七
燕王寶 ①三 一二九 一四九
燕貨貿來ノ禁 ⑤八 九一五 九 四〇
⑥二 六二七 六四六 三 五六四
燕京館所門禁（一三四頁玉河館門禁參照）
燕京通貨 ⑤九 六七〇 一〇 六六三
⑥二 五六一 五六二
燕行延卜雜物柵內互市 ⑤一〇 四五四
燕行延卜馬 ⑤八 二四 ⑤一〇 一三〇
⑥二 六八八
燕行回包 ⑤一〇 九〇七 九〇八
燕行雇車 ⑤八 一六〇 一〇 七二六
燕行公用銀 ⑤一〇 七〇三
燕行隨從 ⑥二 一二五 六二七 三
二八一 五〇七
燕行比包 ⑤九 四〇三
燕行錄(閔鎭遠) ⑤八 五三〇
燕口寺 ①一 六四八
燕柵出入物貨ノ都買 ⑥三 五二七
燕山君 ④五 二七六 四三四 四三六
五七五 九三八 六 六 一九一 三四七
三四九 三五〇 *三六三 七 二一五 五五九
六〇三 八 五四八 九 一〇三 一〇
一〇三三 ⑤四 四〇二
燕山君世子顗 ④五 一〇三七 六 一五六
三一三 三三〇 三五〇 三五六
燕山君日記 ④六 三七〇 三七二 三七五
四一六 四二九 七 六〇〇
燕山君日記廳 ④六 三六四
燕山君夫人愼氏 ④六 五〇四 七 一八八
五四〇
燕山君墓 ④六 三六五 五〇四 五〇五
五〇八 ⑤八 九六四 九 四〇二
燕山朝受敎 ④六 四〇七
燕山鎭 ② 四〇四
燕字諱避 ④二 三九八
燕射儀註 ⑤一〇 三六七

燕錫 ⑥一 五六七
燕信 ①一 三六五
燕石 ⑤八 七五一
燕然道大摠管 ①一 七〇九
燕帖木兒 ③五 五三三 五三四 五三五 六 九 一三 三八
燕帖古思太子 ③六 五〇
燕鐵木兒 ③六 二 二〇
燕突 ①一 三七八 三八五
燕怒利尺干 ①二 三三七
燕比善那 ①二 一三九
燕尾亭 ④五 一九一 ⑤二 九五 九七
燕服 ④八 五六二
燕文進 ①一 五四〇 三 二五四
燕談 ①一 四二九
燕婁城 ①一 二九八
闔讓 ①三 四一〇
闔長(闔萇) ② 二七七 二八三 三七二 三七五
闔毗 ①三 二七九 三〇一
闔復 ③五 四一八
闔文 ② 二八三
闔立德 ①三 三七一 三七三 三八二
艷陽寺 ④五 三四三
鹽 ①一 二三九 ⑤一〇 五六〇
鹽貨 ④二 三一
鹽價 ④三 三一 二九五 四 一三六 一四四
鹽漢 ③一 三三七 三七〇 三七二 三七四
鹽干 ④二 四六九 三 一五 三六五
鹽戸 ③五 七 三六〇 五一二 六 二〇六 三〇六 四一〇 四六一 四五三 四六一 ④二 三一九 四 一二一
鹽庫 ② 三三六 ③二 四九九
鹽貢 ④二 三〇五 四六九
鹽之渠伊 ③一 一八四
鹽州 ② 三七二 ③四 四〇〇
鹽場 ④一 三七九
鹽場官 ④三 五一〇
鹽場別監 ③六 五
鹽城縣 ② 二四五
鹽水 ①一 二九六 三一四
鹽垂津 (三三三頁下段參照)
鹽稅 ③五 四七 六 二〇六 七 四〇八 ④一〇 二五三 ⑤六 一六九 九 一三〇 一〇 七〇七
鹽稅別監 ③五 一七四 二〇一
鹽稅錄(柳成龍) ⑤八 三五八
鹽船收稅 ⑤七 六二三
鹽倉 ③五 三六〇 六 四一〇 ④三 三六五
鹽鐵使 ④一〇 三一八 三五〇 三五二 ⑤三 一〇
鹽鐵稅 ④一〇 七七三
鹽鐵別監 ③六 二三五 二三六
鹽店 ③四 五〇四
鹽難水 ①三 △五 △一七〇 △二三〇
鹽夫 ⑤五 一八一
鹽鋪 ③五 四六六 六 四七
鹽浦 ④二 二一二 三 一一八 三一五 三九三 四三二 四八九 四九七 五五一 四 四四九 七五三
鹽浦客館 ④五 八七八
鹽浦都萬戸 ④三 一三三
鹽浦萬戸 ④二 二〇〇 三 一五六
鹽法 ③六 三〇六 七 四四五
鹽盆 ③五 三六〇 ④一 一七五 二 四一八 四 一二一 一三三 二〇三 七二五 六 四三八 五一七 ⑤二 三 三 三八九 四 一七五 五 二八三 三九九


# オ


オウメエトル＝ピエル ⑥四 七〇







七一
オーコナー＝ニコラス(歐格訥) ⑥四 七五八 七六五 七七一 一〇三三 一〇三六
オスボーン(阿滋本) ⑥四 九九九
オッペルト＝エルンスト(戴拔) ⑥四 七三 八三 九〇 九一 一六七―一七〇 二四一
オッペルト檄文 ⑥四 一七〇
オランカイ諸部落 ④九 五七九
オランダ(阿蘭陀・阿蘭沱) ⑤四 二八八 三〇三 一〇 九三四
オリヴイエ ⑥四 一一八
オールコック＝サー・ルウザフオード ⑥四 一六五
小鹿火宿禰 ①二 九三
小河傳右衞門 ④一〇 九
小黒吉士 ①二 一九八
小高使主 ①二 三〇九
小豆首 ①二 三五二
小野朝臣馬養 ② 一二三 一二四
小野朝臣毛野 ② 八八
小野朝臣田守 ② 一六六
小野臣妹子 ①二 二三六 二三八 二四一 二四三
小橋造 ①二 三三八
小墾田臣麻呂 ② 五八
兀良哈(兀郎哈・吾良哈・吾郎哈) ③七 四四七 四六一 四六二 四六七 四六八 ④一 一八 三一 四一 五六 一〇〇 一〇一 一五四 一八二 二五六 三三八 三四〇 三五七 三七五 五二九 二 六 一五 一七 三〇 三三 三四 六三 六四 七四 一一 二〇八 二四〇 四四〇 四四一 四四四 四五〇 四五一 四五三 三 二 五五 九二 一二〇 一二一 二五四 二六二 三〇〇 三五三 三七九 三八九 三九五 三九六 四〇七 四五八 五二五 四 四 一二四 二九五 三七六 三九二 四九九 五〇七 五一五 五三九 五四六 五六九 五八〇 五八二 五八八 五九二 六〇二 六七三 七二三 七三五 七四三 七四四 七五四 七五五 五 八 二八 二九 八〇 一六一 一八一 一九三 二三八 二八三 七五一 八四六 六 二一〇 四九三 一〇 八〇九 ⑤二 四四二 三 一九六
日佐 ①二 一九〇
日佐分屋 ①二 一七〇
尾津直 ①二 三五一
吾都里(吾道里) (五四頁幹都里參照)
吾晉會(幹木河・阿木河・俄漢惠) ④一 三七五 二 一〇 一一 二五八 四七六 四七九 四八〇 四八六 三 三 一一 二六 八五 一四四 四一三 四二六 四二七 四三三 四 三三一 四一九 五八九 一〇 五一七
男捄連 ①二 三三一
於伊厚江 ④三 二六二
於于集(柳夢寅) ⑤一 三九九
於于野談(柳夢寅) ⑤一 三九九
於應巨大 ⑤四 四
於義宮 ⑤五 五五三 六 九 三三 七 八〇一 ⑥四 一八一
於義洞別宮 ⑤六 四一七 四一九
於仇大 ④一〇 一〇四五
於虛出 ④一 三七三 四〇五 四五七
於虛茂 ④三 五 六 四 五八七
於沙哥 ④三 五六四
於山帖木兒 ③六 三六二 三七四
於山不花 ③六 四二七 四四一
於斯介(於士介) ⑤三 一七六 一九六
於斯內縣 ①一 六二
於只支 ①一 二八四
於赤島起耕 ④六 四一五 四二九
於知未 ④四 五八九
於弥城 ①一 四七〇
於同仇非 ④七 二四七
於背洞本宮 ④二 二一六
於界留 ①一 一六一 一七二

於羅瑕 ①三 △八〇 △二一五 △二一七
於蘭浦 ④八 一一三
於里 ④二 二一九 二三〇 二七五
於利城 ①一 三一七
於陸 ①三 △八〇 △二一五 △二一七
於靈取 ④二 四一七
於郎山城 ④九 五五二
菸支留 ①一 一二五 一三五 一四五
御目付 ④一〇 六七〇
雄蘇利紀王 ①二 三一三
越智直 ①二 三二〇
意多郎 ①二 一〇七
意富加羅 ①二 七 八
意寶荷羅支王 ①二 三一四 三一六
意保尼王 ①二 三〇九
意里都解 ①二 三一七
意流村 ①二 四四
窩闊台皇帝 ③五 一九九
斡朶里（斡都里・吾都里・吾道里） ③七
四五〇 四六一 四六二 四六七 四六八 ④一
九八 一四六 一五四 一五九 一八二 一八三
二二八 二二九 二三八 三三〇 三四〇 三七五
五〇〇 五二九 二 一五 三三 三五
六三 六四 一一 二〇八 三 二
一二〇 一三一 三〇〇 三〇五 三四三 三七八
三七九 四三三 四三五 四五八 四七二 五二五
五四六 六五八 四 四 三四 一二四
二九五 三九二 五一〇 五一五 五三八 五三九
五四六 五六九 五八八 五九五 六〇八 六九九
七二七 七三三 七三七 七四三 七五五 五
四 二九 五二 一一八 一五六 一六一
一八一 三一八 五五六 六〇〇 七五一 七八三
九九八 六 五 七 八三 二八六
八 二六九 一〇 一〇
斡東 ④二 四七六
斡木河 ④三 四一三 四二六 四二七
四三三
隱岐 ② 三〇五 三〇六 三〇八
三二一 三三〇 三三四 三三五 三四二
織田信長（關白信長） ④一〇 四五六 四六九
譯語卯安那 ①二 九〇
瓦刺 ④二 五〇五 四 二七五
大縣史 ①二 三一〇
大井憲太郎 ⑥四 七九四
大石 ①二 三四〇
大石正巳 ⑥四 一〇〇五 一〇〇八 一〇〇九
一〇一四 一〇一五 一〇一七 一〇二一
大石椅立 ①二 三一二
大石林 ①二 三一二
大市首 ①二 八 二四五
大内持世 ④三 六一八 六二五
大内德雄 ④一 四三一 四三九 四七三
五〇三 二 二七 五〇一 三 五四
大内道雄（大内盛見） ④二 一〇八 一六六
一九九 二三〇 二三八 四三三 四三四
大内殿 ④一 四六四 二 二七
三五一 三 二四四 二八七 四〇七 五八三
四 三五五 六 四九九 七 二六〇
二八二 八 三〇四
大内殿使送 ④五 一七二 五三五 五八五
七三四 八七〇 九三一 六 二七一 七
一五 三〇二 三四七 四九五 五五二
大内殿小二殿仍舊接待 ④八 八七
八八
大内教弘 ④四 三六 四三 六八
九八 一五二 二二一 四五三 六二七
大内教之 ④五 二二四 六六五
大内政弘 ④五 一七二 一七六 二〇九
三四一 四六七 五三五 五八五 七二七 七三四
八七〇 九三一
大内満世 ④二 三四五 三六七 三六九
大内盛見（大内道雄） ④一 三六四 二
二七 一〇九 一六六 一九九 二三八 五〇一
大内義興 ④六 一六九 一八〇 三六五
七 三四七
大内義隆 ④七 五五二 六〇六 八
三二一
大内義弘 ④一 一三一 一七〇 一八二





二三六 二三五
大崗忌寸 ①二 九九
大丘造 ①二 四九
大賀良 ①二 三三八
大根使主 ①二 三一六
大藏禪種 ④二 二八一
大藏衣縫造麻呂 ①二 二八六
大藏滿種 ④二 四九八 五〇〇
大狛連 ①二 三三五
大坂城 ④一〇 五九六 六二八
大里史 ①二 三四七
大河内直糠手 ①二 二三八
大河内直矢伏 ①二 二五八
大嶋首磐日 ①二 一九五 一九六
大島義昌 ⑥四 一〇七四 一〇七六 一〇七九
一〇九六 一一〇一 一一〇三
大鈴 ①二 三三三
大谷吉繼 ④九 四三二 四六二 六七七
一〇 三五 九一 一五〇 四六一 六二六
大伴磐連 ①二 二二八
大伴大連金村 ①二 一一二 一一八 一二八
一三一
大伴談連 ①二 九三
大伴囓連（大伴咋連） ①二 二二八 二三九
二三〇 二四〇 二四三
大伴狹手彦連 ①二 一三八 一七九 一八三
二二七 ②
大伴宿禰峰麻呂（大伴宿禰岑萬里）
二三一 二三〇
大伴糠手子連 ①二 二〇三
大伴造 ①二 一八六
大伴連馬養 ①二 二五七
大伴連國麻呂 ② 四一 四四
大友氏圖書ノ請 ④七 三五七
大友殿 ④三 二八七 四〇七 五八五
大友村主高聰 ①二 二三〇
大友史 ①二 三一七
大友持直（源持直） ④三 二七五
大友義統（大友吉統） ④九 四三二 四三五
四三六 四五五 五一六 五七二 六七七
九 七一
大鳥圭介 ⑥四 一〇二六 一〇三二 一〇三四
一〇四五 一〇四七 一〇四九 一〇五〇 一〇六九 一〇七〇
一〇七一 一〇七二 一〇七六 一〇七九 一〇八三 一〇八七
一〇九〇―一〇九三 一〇九六―一〇九八 一一〇二
大葉子 ①二 一八三
大原史 ①二 三三九 三四六
大三輪長兵衞 ⑥四 九七四 一〇〇三
大村喜前 ④九 四三二 四三三 一〇
二〇五
大宅臣軍 ①二 二五二
大宅臣鎌柄 ①二 三〇五
大山忌寸 ①二 三四三
大別王 ①二 一九八
王 ①二 三三二
王安石 ③二 五三三 五四九
王安德 ③六 四七三 七 二三
四五 五九 六九 八五 一六六 一六七
二〇三 二七九 三一四 三四三 三四九 三五二
三七八 三九七 四三七 *四七三 ④一 四七
王璞（王瑋） ③三 *五〇六
王維（麗） ③二 一八九
王維（元） ③五 二二七
王維忠 ③二 二〇五
王維禎 ④九 六五七
王惟紹 ③五 二八八 三一六 三一九
三二〇 三二二 三二七 三三一 *三三二
王惟烈 ③二 六六
王猿吉 ④一〇 五八八 五八九 五九二
王夷甫 ③一 四三八
王郁（安宗） ③一 八〇 九〇
王昱（獻宗） ③二 三
王富 ①一 二五八
王瑀（歸義君瑀） ③七 三七三 ④一
三 一〇 六四 七二 七四 七六
一〇九 *一五六
王永勝 ⑥四 七八五
王益富 ③七 四五〇

王越 ④五 三三九
王演 ③一 二九
王淵（王悳・熙宗） ③三 四二〇 四二一
王延齡 ④一 三四七 三五〇
王泓（孝靈太子祈） ③三 一八 四九
五〇 一七六
王蝦 ③二 八五 一五二
王可仁 ④一 三五七 三五八 三五九
三六〇 三六一 三八三
王可道 ③一 二五〇 二六〇 二六一
二六五 *二七八
王嘉謨 ④一〇 三六〇
王乂 ③一 三
王諧 ③四 一六四
王价 ④一〇 一
王介甫 ①一 六〇四
王萼 ③二 九九
王鬲 ④一 一六 一七 六三
六七
王鶴 ④八 一六四 一六七 一六八
王學（陽明學） ⑤七 二二五
王學勝 ⑤二 二〇六
王鑑 ③五 三七〇 三七九
王琯 ④一 三 三〇
王咸 ④一 二九〇
王官 ④一〇 四一五 四一八

王含允 ③一 三
王頎 ①一 二〇〇 三 九六
三七五 四三三 △二〇 △二八 △三三 △二三三
王規 ③一 六 一七 二〇
*二
王基 ③一 二〇五 二五四 二八一
二九九
王熙（高麗肅宗） ③一 三九二
王沂 ③二 二二一
王琪 ③四 一六一
王祺 ③六 一三五 一三九
王軌 ④四 五〇九 五一一
王希 ④九 三四七
王希傑（麗） ③一 二三〇 二三八
王希傑（李） ④八 一四二 一八一 二六九
三〇四
王儀 ③三 四一七
王義成 ⑥一 四三九
王諱代用字撰定 ④五 四二六
王烋（王勳・順宗） ③一 三五七 三八九
王庥 ④二 八六
王汲 ④一〇 九五九
王及善 ①三 四一三
王牛知（王循禮） ④四 三三〇 三三一
王琚 ④一 六一 六四 七〇
七二

王亘乙吾未 ④二 八六 八八
王去惑 ③一 四五〇
王兢 ③一 三三
王珙 ③三 二九六
王敎化的 ④一 三七九 三八〇 三八三
三八四 三九三
王昕（王晧・明宗） ③二 四六六
王欽（德宗） ③一 一六八 一九八 二〇五
二二五 二五五
王欽 ④三 六五五 六六〇
王謹 ④五 四七〇
王煦（義天・大覺國師） ③一 三九八 四四五
四四七 二 六 一三 三一 三九
一〇九 *一一〇
王煦（脫歡） ③五 四五六 六 五七
八五 九七 一〇五 一一三 一一四 一一六
一一七 一二一 一二三 一二三 一二四 一二五
一三四 一三五 一三六 *一三八
王狗兒 ④一 四四三 四四四 三
二七六
王勳（王烋・順宗） ③一 三九〇
王勳 ④九 三四七
王君榮 ④一〇 八四 一〇四 一六五
王君愕 ①三 四〇三
王瓊 ② 四四二
王詷 ③一 二八二





王珪 ③三 二四〇 三九四 四三六
四三三 四 *三九
王景 ①三 四九 五五
王景祚 ④九 三四三 一〇 二〇五
王景祐 ④一〇 二一六一
王荊公集 ④五 五一四
王敬塔朱不花 ③五 一九九
王敬民 ④九 一九二
王建（高麗太祖） ② 三四四 三四五
三四九 三五一 三五五 三五六 三六〇 三六一
三六三 三六六 三六九 四三九
王源 ③二 一三〇 二三四
王源（忠宣王） ③四 四九七 五一五
王賢 ④二 三〇八 三一二 三
二八 三〇 三二
王險 ①一 二〇四 三 八
九 二四 二六 三七 △一 △八
王險城 ①三 二八 三〇 二八五
△四 △一〇 △一九 △二一
王元周 ④一〇 七六五
王獻臣 ④五 九五三 九五六
王報 ③二 九五 一〇六 一四八
一五三
王胡 ①一 四一四
王胡劉 ③六 一一九
王閎 ①三 四九

王亭（靖宗） ③一 一八二 二一一 二三三
二四一 二八〇
王構（高麗仁宗） ③二 二一九 二六七
王晧（王昕・明宗） ③二 四六六 三 一七四
王杲（金） ③二 五五六
王杲（建州衞） ④一〇 五一七
王康 ③七 二三一 三八一 ④一
三 四三 五〇 六三 六四 六七
王璜 ④五 三五四 三六〇 三六五
王洽 ⑤四 八八
王興 ④一 二二七
王興寺 ①一 五二九 五三〇 五三一
五八五 六八二
王興寺岑城 ①一 六六九 六七二
王興寶 ④三 五〇
王孝乾 ④三 八五
王孝隣 ①一 五四〇 三 二五四
王后寺 ①一 三四三 四三九 四四二
王后族親 ④五 一二六 五六八 五七四
王后族圖 ④五 六五三 ⑤三 三三二
王光就 ③三 一七〇 一七三 *一七四
王行則 ①二 三二六
王好非 ③四 九六
王哈剌不花 ③六 四一三 四一四 四一六
王國昌 ③四 三八二 三八三 四二二
四三二 *四四五

王國棟 ④一〇 七五九 七六五 七九三
王國髦 ③二 五七 六〇 六一
六二 *六三
王骨嶺 ①一 五三
王昆伊 ④四 五〇九
王沙里 ④五 五四三
王在城 ①一 五六八
王朔時 ④七 三〇一 三〇四
王撒察 ④六 四五六
王撒路 ④五 九八七
王三畏 ④一〇 五七〇
王三下 ④五 九九四
王三錫 ③五 五〇八
王山赤下 ④六 一九〇 三七一 五〇三
四五六 七 二二四 二七九 二八一
王梓 ③三 一一三
王滋（王燾ノ子） ③二 *一〇〇
王滋（江陽公滋） ③五 八 七七
王璽 ④八 七〇五 七〇六 七〇七
王旨 ④三 八九
王旨使用別監 ③五 六 五五 九〇
王師 ④一 二二〇
王師範 ② 三三六
王時乙豆 ④四 六八四
王氏改姓 ④一 七八
王氏敍用 ④一 四三 ⑤六 三六六

八 一四九 三二一 六八六 七九一 九
六二八
王氏水陸社 ④五 二九四
王氏配殺 ④一 三 二〇 六一
六三 六四 六六 六七 七四 七六
七七 八五
王氏奉祀者 ④四 三三一 七 六三七
王子科田法 ④三 一三〇
王子寒喧書 ④一〇 四二三 四二五 四三三
王之翰 ④一〇 七八六
王士琦 ④一〇 七七四 七九一 七九五
八一〇 八一四 八二六
王士善 ⑤一 四九四
王宇之 ③二 二〇〇 二〇一 二〇七
二七〇 二七二 二八六 二九五 三一一 三一八
三三八 *三三九
王式廉 ② 三八三 ③一 二一
*二四
王執中 ③二 九七
王祉 ③三 四五〇 四八〇
王舍老（斜老） ④五 九九四 一〇三三
王狗 ①二 六一
王錫 ③一 四九四 五二五 五二九
二 一三 *一八
王錫爵 ④一〇 一八一
王錫鬯 ⑥四 七七六
王儒 ② 四三七 四三九
王洙 ③二 四六四
王守官 ④九 四九六 五〇〇 五〇二
五三四 五三九
王守拙 ③一 四〇八
王守道 ③一 三六三
王重貴 ③六 三三〇 三六二 三八四
*三九五
王肅 ③一 一八〇
王璹（康宗） ③三 一七八 一九四 三九七
四七四
王邁 ①一 二〇二 三
四七
王綍 ③四 三四七 三九七
王順孝 ④七 五九六
王順式 ③一 三
王舜臣 ⑤二 二六五
王舜封 ③一 五〇七 二 三
王濬明 ③三 四七九 四八〇
王峻用 ④一 三七二 三七三
王循禮（王牛知） ④四 三三一 三三八
五 一 五二八
王女喪制 ④三 一〇二
王汝徵 ④一〇 四八
王璋 ③三 六二
王昇 ③七 七一 ④一 三
王儆 ④五 六〇六
王襄 ①一 五八三 二 二二六
二二七
王承 ③一 五二
王承恩 ④一〇 一六五
王承貴 ③七 三三五 ④一 二三
六三 六四 六七
王承寶 ③七 一九六 二五七 ④一
四三 六三 六四 六七
王承烈 ④一〇 五〇七 五七一 五七六
五七七
王昌瑾 ② 三六九
王城國 ② 一四四
王邵子 ①三 一五七
王軾 ③三 八 三一 四一
王禃（王倎・元宗） ③四 三二六
王信 ② 四〇六 四〇八
王忱 ③一 *五二六
王縝 ③三 三九七 四〇六
王岑 ③四 四五五
王眞 ④一〇 一三
王申一 ③一 一三
王仁 ①二 六一
王仁恭 ①一 五五〇 五五三 三
二七八 三〇〇 三〇六
王仁翟 ③一 一三





王審大 ④一〇 三三 一六九
王親錄 ④二 一七七
王政 ③二 五〇八
王晟 ③六 二六一
王世儀 ①一 五五三 五五五
王世子權攝印章 ④九 五五一
王世子常參儀節 ⑤九 五
王世子代政 ⑤八 一〇一〇
王世子寶 ④一〇 三一〇
王世績 ①一 五二七 三 二四九
王世孫聽政節目 ⑤九 七八〇
王世孫入學儀 ④四 二三六
王世孫命令用語 ⑤九 四五
王世弟（英祖） ⑤七 四七八 四七九 四八一
四八二―四八六 四一〇 五一三 五三〇 五五二
五六八 六七四
王世弟代理聽政 ⑤七 四八八 四九〇
四九一 四九五 四九六
王誠中 ④一〇 五六五
王正忠（王政忠） ③二 四四五 四五〇
王正彪 ③二 五五二
王績 ④七 六三七
王詵 ③一 四九
王偎 ③一 五一
王瞻 ③一 一三八
王祚 ③一 三八三
王珇（盧珇） ④一 三 三〇 一七五
二二五
王宗亮 ③一 四一二
王相良 ⑤二 二三一
王則貞 ③一 五一〇
王孫師傅 ④八 六五三
王朶例禿 ③六 三三四
王台 ④一〇 五一七
王大貴 ④一〇 三六三 三七三 四〇二
四八二 五四〇
王大相 ④五 七四八
王大庋 ①一 六一八
王大有 ④一〇 五一
王泰亨 ③五 二七五 二七八 二九八
王澤 ③一 三五九
王庋 ③三 二七八 三六一 三六六
王脫歡（王煦） ③六 一二四
王諶（忠烈王） ③四 一三三 三〇五 三二八
三三四
王怞（景宗） ③一 二九 三九 四七
王冲 ③二 五五三 五六〇 五六五
五七一 三 二三 *九〇
王仲 ①三 四九
王仲文 ①二 三三三
王著 ③一 六一
王緒（文宗） ③一 二二一 二三三 二八一
王調 ①三 四七
二九八
王寵之 ③一 三一四 三五四 三六三
三七二 三八七 四二六 四三三 *四五一 五一一
二 一〇
王寵夫 ③三 二六九
王朝武 ④一〇 五九二
王通 ③五 四一
王禎（顯宗） ③一 *一四
王禎（承化伯） ③二 二三三 *四五〇
王禎（忠肅王） ③五 四二四
王㫝（忠定王） ③六 一二九 一三六 一三七
王鼎 ③二 四七
王鼎元 ⑤八 九七五
王庭揚 ⑥四 二七〇
王鐵 ② 四五四 四五五
王徹（王晛・毅宗） ③二 四〇三 四八二
王倎（王禃・元宗） ③四 一一七 三〇〇
王田保 ④四 二四九
王同 ③一 三四
王同穎 ③一 九二 一一五 一九六
王道 ④一〇 五三三
王道冲 ③一 二〇一
王登島 ④七 二三三
王悳（王淵・熙宗） ③三 四二一
王德完 ④一〇 三六〇

王得成 ⑥一 四三九
王得名 ④一 三三〇 三三一 三三三
王能 ④五 三〇四
王波利 ①一 六三一
王牌寺刹 ④五 九九〇
王伐應 ④一 四二三
王妃衣襨禮葬 ⑥四 六二九 六三〇
王妃試藥論 ⑥三 一八八 一九〇
王妃親迎禮 ④七 三六
王妃世譜 ⑤一〇 三三八
王必迪 ④九 六五八 六六五 六六九 一〇 五〇 五三 一六一 三三七 三四二
王旼（神宗） ③三 二九六
王賓 ③七 五五 五六
王彬 ③七 一一〇
王敏政 ⑤一 四七九 五〇二
王武 ④四 二六〇
王夫里介（哈） ④五 九九三 九九四 一〇三〇
王福 ③一 一四四
王福海 ③七 二六三
王佛老 ④三 五〇
王文憲 ④一〇 七九三
王文度 ①一 六六九 六七二 六七六 六八五 六九一 七〇六 二 三四三 三 四三八 四八八 四九一 四九四 五〇三 五〇四 五〇六 五〇七 五〇九 五一二 △一四四 △一八六
王文同 ①三 一八一
王芬寺 ①一 六一〇 三 二五一
王辯 ①三 二七八
王辯那 ①一 五二七 三 二四九 二五一
王黼 ①一 二 五八三
王俌 ③二 四一三
王輔 ⑤一 四三六 四四四
王輔臣 ⑤五 五 九九 一三一 一三三
王保孫 ①二 一七〇
王保保（擴廓帖木兒） ③七 二八
王昉 ③七 四〇〇
王邦衍 ⑤六 三〇六
王逢河 ② 三五
王逢規 ② 三九九 四〇九 四一〇
王懋崇 ③一 四二八 四三八 四七〇 四七六
王鳳文 ④一〇 三六八
王本 ④八 四六七 四六八
王萬才 ⑤一 四九五 二 一四
王夢尹 ⑤二 六 二三 二四 一三七
王務崇 ③一 三八一
王茂 ①三 二〇五
王莽 ①一 四九 三 四三 四四 四五 四六
王問 ④九 六五八 六六九 六七四
王約 ③五 三〇三 三〇七
王愉 ③一 四七五 二 五六三
王融 ③一 二九 四一 四五 五一
王猷 ③四 五五
王有翼 ④九 六五七
王樣 ④七 二三三 二三五
王陽明 ⑤七 二三五
王翊 ③三 四八〇
王輅 ③一 三九
王立 ② 三九八
王龍寺 ③三 二二
王良臣 ⑤二 二七九
王琳 ③一 六六 八〇 二五五
王麟 ④二 二八五 三 三四九 三五一
王輪寺 ② 三八五 ③一 二六四 四五四 二 七四 八七 三三二 三 三八七 五一九 五二八 五三四 四 二〇四 五 七六 三四五 六 三四九 三七三 三九二 三九七 七 二五 三六 四〇九
王輪寺金像 ③四 一九
王輪寺丈六塑像 ③四 五一六
王禮 ④一 一三七 一四九





王廉 ③一 三
王祿 ④一〇 三三八
王和 ④一 六一 六四 七〇 七三
王和尚 ①一 七一六
太田一吉 ④一〇 六七〇 七四一 七四三
多高子使主 ①二 三三三
汪可受 ⑤一 二七七 二七九
汪家奴 ③六 一九四 一九六 二〇〇
汪五峯 ④九 四七一
汪之重 ④一〇 三五七
汪俊 ④七 二五七
汪泰 ④一 三一九
汪仲武 ④五 七 一二
汪直 ④五 三二四 三三九 三五四 三五六 三六六 三七七 四〇一
汪鳳藻 ⑥四 一〇八一
汪鳴和 ④一〇 五二三
狎鷗亭 ④五 三九一
狎鷗亭詩軸 ④五 二四一 二七六
枉尋里（往十里） ⑥四 六二四 六四一
枉天 ④四 三一八
押頭（要土） ⑤三 一三五
押督 ①一 一二一 一三三
押督國 ①一 一〇八
押督州 ①一 六六三 六八六 六八七
押梁國 ①一 一〇八
押梁州 ①一 五九九
押梁州軍主 ①一 六〇〇 六四〇
近江脚身臣飯蓋 ①二 二五二
近江毛野臣 ①二 一一七 一一九 一三一 一三三
瓮巖山城 ④一〇 六九
瓮山城（甕山） ①一 六八六 六八九 六九〇 六九三 ② 一七
瓮城 ④一 一五四 八 四〇八
瓮津 ④八 四八七 ⑤七 三五五 ⑥三 三五一 三九二
翁主 ③七 八九
盎旗尼 （一頁アッチウニ參照）
盎葉記（李德懋） ⑤一〇 七四二
奥利城 ①一 二九七 三一七
歐格訥 （五三頁オーコナー參照）
歐希稷 ④八 六九三 六九五
歐信 ④五 三三〇
歐保劉及 ③二 五六
歐陽徵 ③一 一六二 一六六
歐陽澈 ⑤七 八〇一
歐陽文忠公集 ④五 二四一 六 五五九
歐受業師條 ④五 一五三
横岳 ①一 六七 一〇四 二九一 三九七
横看 ④五 二四 三二 一七七 二〇五 八 四一〇 六五五 九 七七 ⑤二 五七
横經問難 ④六 四一九 四六四 四六五 四六六 四七五 七 二〇〇
横山 ①一 六六六 三 四八六 四八七
横山城 ①一 六二四
横川 ①一 五三〇
横宣使 ③一 三一二
鴨虎 ④六 三〇五
鴨江渡勾當 ③一 八六
鴨遊寺 ①一 六一二
鴨綠（淥）江 ①一 九 一四 二七六 五四九 五五〇 五五一 六二三 六三九 六八六 三 二七六 二八九 四二一 五〇七 五四四 △二三九 △二六九 △二七〇 △二三〇 ⑤七 八三
鴨綠江源流 ⑤七 七九 八三
鴨淥谷 ①一 五八
鴨淥原 ①一 二〇〇
鴨淥宰 ①一 二三九
鴨淥柵 ①一 七二七
鴨淥津 ①一 七二一
鴨淥道 ①三 五四七
鴨淥府 ①三 △二〇八
應擧試 ③五 四三四

應天節 ③一 二六四
甕吉剌歹 ③五 二三六 二三三 三七〇
甕岑城 ①一 五三四
甕浦 ② 九
鸜鵒 ④四 六二九 五 一三
岡倉由三郎 ⑥四 九六三
岡連 ①二 一七四
岡屋公 ①二 四九
岡原連 ①二 三三 三一五
岡本越後 ④一〇 七四三
岡本重政 ④九 四三二 一〇 四六一
崗君宜 ①二 二八四
氣長足媛皇太后（神功皇后） ② 一六五
息長帶比賣命 ①二 二 一九
屋宇ノ制 ③三 二五一
屋骨 ② 五
屋智 ①一 二五
億斯富使主 ①二 三三七
億政寺 ④一 五五 三 一五四
億宋阿 ⑤三 二四五 二七九
憶禮福留（憶賴福留） ①二 四八 三〇四
三〇七 三三四
上哆唎 ①二 一二 一三一
刑部 ①二 七〇
刑部造 ①二 三四九
忍海漢人 ①二 二三一
乙晉（百濟） ①一 一六八 一六九 *五九
乙晉（高句麗） ①一 九五
乙亥字 ④五 二三六 九 三一
一〇 一〇三七
乙亥法席 ③四 五〇一
乙吉干 ①一 七〇 三 一四五
△九〇 △一三〇 △一一九
乙祭 ①一 五七六
乙桑 ①一 六四一
乙巳儵勳 ④八 一四〇 七三三 七三四
九 一三〇
乙巳罪人伸寃ノ議 ④八 三四〇 六二一
六二四 六二六 六二七 六七二 六八二 六八三
六八五 六八七 七一四 七三九 七四二 七四六
七四八 七五〇 七五一 七五四
乙巳士禍 ④八 一三四 一三五 一三六
三三五 ⑤六 六八二
乙巳處分反案 ⑤八 六四 二一三
乙支文德 ①一 五四五 五四九 五五一
三 二七四 二七六 二七七 二八九 二九一
④四 *四二四 四二五 ⑤五 一五四 六
六三六
乙素 ①一 一六三 一七二
乙相奄鄒 ①二 三二五
乙相賀取文 ①二 二九一
乙豆智 ①一 六一 六三 六四
乙乳 ④三 一七五
乙巴素 ①一 一六二 一七一 一七二
乙弗（美川王・好壤王） ①一 二三一 二三六
二三八 二三九 二五三
乙弗利 ①三 一二一 一二二 一一七
二二九 △六四 △七〇 △一〇八
乙卯圜幸儀軌 ⑤一〇 九四二
乙卯倭變 ④八 三九三 三九四 三九五
三九六 三九七 三九八 三九九 四〇〇 四〇一
四六三 五五二
乙密臺 ④九 四八六
乙來書 ⑤二 一四八
乙離骨嶺 ③二 一三三
乙力支 ①三 一八九
乙凛 ③一 一二七
下佐平木尹貴 ①二 一三九
弟媛 ①二 七七 九八
音韻闡微 ⑤八 一六三
音樂 ①一 四六三 ④五 八一
八 二五九
音質國 ①一 一〇八
音汁伐國 ①一 一〇七 一〇八
音聲署 ①一 六五一 ② 一七五
音里火停 ①一 四五五 四七九
恩逸齋 ④八 五三
恩彥君祻 ⑤九 一九五 六五九 六六〇







六七一 六七九 六八〇 七五一 一〇 一九六
四九二 四九五 四九七 五〇一 五九〇 五九一
六四二 七三四―七三六 七九〇―七九六 八四〇
八四一 八五四 八七一 八七八 九二〇 九四六
九四七 九五三 九五四 九八八 ⑥一 三六
四〇 四一 *四四 三 二三八 二九一
三〇三 二七五 二九二 二九三
恩彥君祻家關係文蹟 ⑥三 二四三 二四七
二五三 四〇七
恩彥君祻妻宋氏 ⑥一 三五 三六
恩彥君祻諸子推戴ノ陰謀 ⑤一〇 一九六
四九二 ⑥一 四四 四〇七 四〇九 四一〇
四一四 四一五 四三五 五九五―五九七 六一九
六二〇 六二四 六二五 六二九 二 五七七
五七八 五七九 三 八八―九三 九五
⑥二 四六 四七
恩彥君祻辛酉事辨誣 ⑥三 二八七 二九二
二九三
恩彥君祻孫元慶（懷平君明） ⑥三 八八
八九 *九三 二七五 五四一
恩古（百濟義慈王妃） ①二 二九三
恩山縣 ⑤三 二七二
恩津 ④二 二三九 ⑤三 二七二
五〇一
恩津民亂 ⑥三 六三八
恩信君禶 ⑤九 六五九 六六〇 *六六九
七五一 一〇 二 一六九 ⑥一 五四一
五四四 三 二四一
恩信君禶夫人洪氏 ⑥二 三〇〇
恩全君禶 ⑤一〇 八五 八六 九一
一〇五 一三 ⑥三 二八九 三一二
恩率 ①一 二一四 二八八 三六四
二 四九 一三三 二〇一 二〇三 二一三
二五六 二六五 二六七 二八六 二九一 二九二
三一〇 三 五二五 △八〇 △八八 △一一五
△二一七
恩杯詩集 ⑤一〇 九七一
恩門宴 ④八 二六三
恩門相國 ③三 四五〇
恩陽守諒 ④九 三〇四
溫懿嬪（端懿王后） ⑤七 三四二
溫下衞（溫火衞・溫化衞） ④五 六〇九
七四五 八三三 九八六 一〇一四 六
六八 一七〇 四一六 四五七 七 四三
八 九五
溫義 ①二 三四六
溫嶠 ③二 八
溫君解 ①一 六三八
溫彥博 ①三 三三二 三三三
溫沙門 ①一 六六六 三 四八六
四八七
溫州 ③五 三五九 三七九
溫水郡 ③一 五二三
溫全 ④一 三一九 三二〇
溫祚（溫祖） ①一 二五 二六 二一七
二八 *六三 二八五 六七七 ⑤二 四一五
三 五〇 七 五 九 一六七
一〇 一五五
溫祚王廟 ⑤二 四二二 九 一六七
一〇 一五五
溫達 ①一 五一八
溫迪罕 ③四 四七
溫湯碑 ①一 六三七 六四一
溫寧君禔 ④三 一一〇 四 三七九
溫陽行宮 ⑤四 二四〇 二七一 九
三三 一〇 八五六
溫陽行宮靈槐臺碑 ⑤一〇 八五六
溫陽溫井 ④四 八 六七八 七一八
五 二八 四三七 ⑤四 二三七 二三九
三〇八 三三五 三八八 九 三五 一〇
八五六
溫陵 ⑤八 六二九 六三三 ⑥一
一九八
瘟神 ④四 一八八
穩城 ④三 六三一 六四一 五
六〇八 ⑤九 七四
穩城行城 ④四 三三
穩城城 ④四 三三五 三三七

穩城長城 ④五 三一二 四一二
穩城民作鬧 ⑥四 一八三

## カ

ガアドナー＝クリスティアン（嘉托瑪） ⑥四 一〇三九 一〇八五
カミンズ ⑥四 九一〇
カールズ＝ウィリアム（賈禮士） ⑥四
七五七 七六五
カルドウエル（賈禮） ⑥四 一〇五七
カレイ ⑥四 一七一 一七二
下乙伊班車 ④四 五八七
下乙所伊 ④四 五八八
下乙注江 ④五 一一九
下加羅都 ①一 四六五
下奇物 ①一 四六五
下佐平木尹貴 ①二 一三九
下三道監營挐眷停罷 ④一〇 一一七三
下三道監司營圖 ④五 四〇五
下三道徙邊入居人ノ抄定 ④六 一二九
一四一 一六五
下三道徙民事目 ④四 五八二
下三道徙民兩界安接 ④五 四八二
下三道州郡築城 ④五 二八四
下三道諸浦築城 ⑤五 六三二
下三道體察使 ④七 一七八
下三道武擧 ④一〇 二〇六
下舍人 ①一 五七五
下州 ①一 四七一 四八三 五四五
五六五 七三三
下州將軍 ①一 六八七
下州捴管 ①一 六八九
下州停 ② 七〇
下辛熱舞 ② 七九
下西知村 ①一 八五
下多家舍 ④四 七三五
下番軍士取才ノ法 ④四 一三八
下部（高句麗） ①一 二〇一
下部（百濟） ①二 一一六 一三三 一五三
一五六 一六六 一六九 一七一
下朴加別羅 ④五 一一九
火王郡 ①一 四七一 四八三
火旺山城 ④一〇 六四七 七〇二
火患設防 ⑤一〇 九一二
火串嶺 ③二 一八六
火器都監 ⑤一 二一七
火峴設關 ④一〇 一七一
火蔘稅 ⑤一〇 四六六
火車 ④四 三〇六 九 五九四
⑤八 一八一
火者 （九一頁宦官參照）
火者據執田民推考都監 ③五 四六三
火者私家使喚 ④六 五〇
火稅 ⑤一〇 六二七
火箭 ③六 四五六
火箭救食ノ故事 ⑤一〇 四九〇
火葬 ③六 三三六
火賊 ④一〇 一〇四〇
火賊處刑 ④三 一三〇
火㺚狙 ④五 七八〇
火田 ④五 二七四 ⑤四 一四八
一八六 五 一八五 一五三 三四〇 八
一八四 三〇一 五三八 一〇 三四三 五一〇
七七六
火米 ⑤四 四三九
火筒 ③六 四五六
火桶軍 ④二 一三〇
火㷁都監 ③七 六九 一四一 二〇五
火㷁放射軍 ③七 七五
火迫印篆 ④六 三六
火砲 ④三 六一六 四 八三
八六 一一一 一一八 一七六 五 九二〇
六 三三五 八 八六 一〇 一九〇
二七一
火砲科 ⑥四 一〇三 一一二
火砲工匠奬勵 ④四 一〇二
火砲匠 ④四 一一八





火砲打造事目 ④一〇 三六一
火炮破陣軍 ④六 四一九
火藥 ③六 四五九 四六八 ④一
一〇七 一〇 三三六 ⑤一〇 三一二
火藥庫 ④三 四六七 六 二六四
火藥合劑法 ⑤七 三九三
火藥匠 ④四 一一八
火刺溫 （二八二頁忽刺溫參照）
火刺溫亐知介 ④六 四五七 七 三八二
火刺溫兀狄哈 ④五 二八 八〇 四二九
七九三 八九七 九七六
火刺速 ④四 五四八
戈可當 （三三〇頁コゴルダン參照）
戈峴 ①一 三七七
牙笏 ①一 四〇六 六四五
牙山 ①一 六一 ④二 四七六
四 五〇三 七一九 六 三〇六 三五一
⑥四 一〇七一 一〇七九 一一〇三
牙山驛 ⑥四 一〇六九
牙山倉 ④九 四六〇 ⑥三 一九三
一九四 五五四
牙山副令孝篤 ④七 二六
牙子 ④七 一九二 五〇二
牙人 ④八 七六
牙善城 ② 一九六
牙碑 ④一 四八六
牙符 ④八 五七四
牙兵 ⑤二 七三 五 一七九
二六四 二八五 六 三三一
牙兵別哨 ⑤三 三一五
牙保 ④六 一四三
化平 ③五 三七九
加伊 ④二 三八〇
加伊主 ④二 四一二
加延助機 ④六 四五八 七 九
加應巨 ④四 五八七
加應巨里 ④四 五八六 七四三
加乙串倭變 ④六 四三八
加乙軒洞 ④一〇 五一八
加乙軒堡 ⑤七 一一三
加乙多介（加乙多可） ④四 五七六
加乙土（加乙多） ④一 五三六
加乙頭峰 ④四 二七〇
加乙坡（加乙波知） ④六 七七 七
二四六
加音間 ④三 五四〇
加恩縣 ② 四二八 ④七 六一〇
加賀 ④三 四 五 六
加下羅 ④四 七三八
加訖羅 ④五 九七六 九七九
加兮城 ①一 六一六
加結 ⑥三 六四五
加減十三方 ④四 四四〇 五 九〇二
加勿 ④七 二五二
加尸兮津 ①一 六八七
加尸城 ①一 六二〇 三 四〇五
四三三 △一三六 △一七七
加兒打哈 ④四 五七三
加時波（哥時波） ④三 六五七 五六四
加悉寺 ①一 五三四 五九四
加城 ①一 一〇五
加昌可（加昌介・加昌哈） ④四 五九四
六〇三 六二〇 六二六
加召縣 ①一 一〇一
加召城 ①一 一〇一
加召川 ①一 六八七
加須利君 ①二 八七
加須流氣 ①二 三〇九
加西 ①一 五三六
加西峴 ①一 五三七
加設官 ④九 六三二
加設諸官班次 ④二 三三二
加設帖 ⑤五 一五四
加霜哈 ④四 五〇七
加太羅谷 ①一 二九九 三一五
加髢ノ禁 ⑤九 二三九 二九〇 四二六
一〇 五五七 五五九
加藤喜作 ④一〇 六六一

加藤清正（主計頭） ④九 三四一 四三三 四三五 四三七 四五一 四五三 四五五 四六二 四七七 四九七 四九八 五三六 五四一 五七九 六一三 六三七 六七七 一〇 三五 五四 五六 七二 七七 七八 八八 九一 一一五 一二四 一三一 一三五 一五九 一六三 一八三 一八七 二〇五 二二六 二七八 三五六 三六三 三七〇 三七三 三九六 三九九 四〇四 四一九 四二〇 四二一 四二五 四二九 四三三 四三八 四四一 四五八 四六六 四七二 四七八 四七九 四八四 四九二 五〇八 五三四 五六八 五七七 五八五 五八九 六〇三 六二八 六三八 六三九 六五五 六五八 六六一 六六二 六六五 六六六 六六七 六六八 六六九 六七一 六七二 六七三 六七五 六七六 六七七 六八一 六八二 六八四 六八六 六八七 六八九 六九一 六九九 七〇九 七一一 七一四 七一八 七二〇 七二四 七二五 七三〇 七三二 七三四 七三五 七四〇 七四一 七四三 七四四 七四七 七五八 七六八 七七〇 七八三 七九三 八〇三 九二六 一〇〇七
加藤清兵衛 ④一〇 七九四
加藤增雄 ⑥四 一〇八二
加藤光泰 ④一〇 四八
加藤安政 ④一〇 七二五
加藤右馬 ④一〇 一六三
加藤與左衛門 ④一〇 七四一
加藤嘉明 ④九 四三二 五二六 一〇 六五 二〇六 六七〇 六九六 六九八 七〇七 七四六
加德鎭 ⑤四 二一四 一〇 二八九
加德島 ④六 四五四 七 六八 四八五 八 一四 六八 八六 九四 九六 一〇 六九三
加德島倭船ノ捜討 ④六 四八一 四八五
加德島倭變 ④六 四一一
加德倭城 ④一〇 二〇六
加德部 ①一 三
加波地堡 ④四 三三
加巴利濱 ①二 二九六 二九八
加佩 ⑤七 五七三
加背梁 ④二 二三 五 六八六
加不至費直 ①二 一三四
加弗城 ①一 四〇〇
加分 ⑥三 四〇七
加平 ④六 三八五
加別赤 ④一 三二七
加望浦 ④四 六三九
加耶 （七三頁駕洛參照）
加耶琴（加倻琴） ①一 四六三 四六四 ④六 一〇五
加雄巨 ④四 六二五
加陽介 ④四 七二五
加羅 （七三頁駕洛參照）
加羅氏 ①二 三一七
加羅山 ④二 三三四
加羅上首位古殿奚 ①二 一三三 一四七
加羅多沙津 ①二 一三〇
加羅布古伊 ② 二四三
加羅無羅 ④四 二九一
加利部 ①一 六八
加里浦 ④七 一九八 八 四〇二 ⑤五 三九八 ⑥一 一三二 六三七
加里浦鎭民亂 ⑥四 七一〇
加良 ①一 四六九
加良知 ①一 四八八
加麟（剛林・噶林） ⑤三 一一四 一七一 一七九
加麟哈 ④四 五四八
加林城 ①一 三九〇 三九一 三九二 七〇七 三 五一九 五二一 五二三 ② 二 二七
加弄介 ④四 七一四
加臘直岐甲背 ①二 一四一
禾伊島 ④一〇 一〇三三
禾姬 ①一 二八
禾尺 ③七 一四九 一六五 一六八 ④一 二 一二五 五五三 二 二七 一〇五 四三四 四四七 五〇〇 三 一一三





六七三 四 五一二
禾登戊 ③二 五三七
可溫只 ④四 六四八
可下城 ④四 三七六
可臥老而信都老 ④五 一三九 一四二
可興倉 ④五 九九 一八八 六〇三 七一四 七五三 七 六二 一五七
可畏天皇 ①二 一五四
可憎榜 ④七 三五二
可婁 ② 九
瓜古與（著古與） ③四 六八
瓜哇國（瓜蛙） ④二 四三 四六 四七
瓜哇國使 ④一 四二一 四二四
瓦窰 ④二 九四 一〇三 一八八 六 二六八
瓦剌 （五四頁中段參照）
何伊万 ④四 五九六
何噶特 （六五七頁ホガアス參照）
何喬遠 ④一〇 三五九
何胡 ④一〇 一一二二
何與休 ③一 三五一
何爾建 ④一〇 九八五
何瑟羅 ①一 二九八 三五二 ② 三四二
何瑟羅州 ①一 四〇〇 五九〇 六六六
何瑟羅城 ①一 三四一
何瑟羅小京 ①一 六六五
何瑟羅道 ② 一二七
何如璋 ⑥四 五三六 五三八
何多山 ④四 四一六 四一九
何多里 ④四 五七三
何稠 ①一 五四八 三 二八〇
何蕃 ⑤七 八〇一
何文祿 ⑤二 三四一
我躬 ①一 四三五
我嶇摩 ①一 四二〇
我道和尙（阿道） ①一 四一三 四一九 四二〇 四二五 四五六
我道和尙碑 ①一 四一四
我道本碑 ①一 四二〇
我刀干 ①一 四三一
我邦疆域考（丁若鏞） ⑥二 五五四
巫別 ①二 五五 五六
伽耶（加耶・駕洛） ①一 七六 九六 一〇一 一〇四 一〇五 一一一 一一六 一一七 一七一 一七九 三七〇 三八四 四〇八 四三〇 四三一 四三二 四三六 四六二 四六四 四七八 五二三
伽耶山 ①一 四三二
伽耶寺 ③三 二三八
伽倻山神正見母主 ①一 四八一
伽倻令千終 ④五 六九六
河伊沙吾羅 ④四 五九三
河伊亂（河伊難・下伊亂・何伊亂） ④四 五七三 六一五 七一七 七四四 五 八四八
河緯地 ④三 五五七 四 八三 一六一 一八二 三二三 三三三 三四四 三五二 三七一 三九六 四〇五 四二九 *四三三 ⑤八 七八九 一〇 七五 ⑥一 一一七
河允源 ③七 四三
河陰正梓 ④五 三九八
河益粹 ④七 一七七
河濱 ④二 一九〇 二六三 二六五 三三三 三四〇 四〇〇 四七一 四八一 三 七 一〇七 一三〇 一八五 二四五 三二四 三二九 三三一 四一三 四二〇 四九八 五〇五 五一五 五三六 五九三 六一五 六六六 六七〇 六八三 四 四〇 九六 一一〇 一九三 二六一 三一七 *三五七 三七九
河應益 ④一〇 六一七
河乙沚 ③六 三一四 四四八 四五四 七 一七 二二 九七 一二四
河恩君珖 ⑤一〇 八一 九五 一〇八 二三八 *二四二
河干 ② 四五
河漢 ④三 四四六 四 二五七 二七二 *五八八
河紀地 ④四 一六一
河久 ④二 三三 二〇〇

河拱辰 ③一 八六 一〇九 一一三
一二九 一二八 一二九 一三〇 一三一 一三四
*一四二 三八二 三八三 二 二三五 二三九
河曲縣 ①一 一一四 四九三
河荊山 ④五 一〇七 二九八 四二六
河繼祖 ④一〇 五四一 五四六
河敬復 ④二 四〇 四五六 三
四〇 四七 五〇 一一五 一四二 一八三
三〇七 三三二 三三九 三四七 三六二 三九二
四一二 四三〇 四三四 四四〇 四七五 四八五
五一六 *五六六 四 四二五
河原君鋥 ④八 六五三 七三六 九
九 一一四 一一五 二〇七 三三〇 四〇九
一〇 一四 八三 一七三 六六八 *七二四
河源君守纘 ④六 三八〇 三八二
河吾大 ④二 四九五
河迥 ④二 四一八
河沆 ④八 七二一 九 三二八
河弘度 ⑤四 一四四
河綱地 ④四 一六一
河光容 ⑤一〇 四二一 四二四
河兒安河主 ④四 五七三
河士濬 ④八 一八〇
河自宗 ④一 四五八 二 二五四
四一五 三 *四三一
河主 ④四 五五九

河受一 ④一〇 一一九四
河周呂 ③一 三八三 四六一
河叔山 ④四 五九一 七四八 五
二九三
河叔溥 ④五 九〇四 九二五 一〇三四
六 *一一八
河峻 ④二 二八六
河洵 ④六 三七一 五三八 七
二七四 二七五
河順 ⑤七 一三 四一
河讓 ④三 九六
河城 ①一 二五〇
河城尉鄭顯祖 （五三五頁鄭顯祖參照）
河城君鈞 ④八 六五三 六七七
河承功 ⑤二 三二四
河潛 ⑤三 一三七
河仁浚 ⑤一 二九七 二 一六八
河晉寶 ④八 五〇二
河瑞國 ⑤一 三〇九 三一三 三三三
三三一 三三三 三三七 *三六二
河惺 ④一〇 一三二六
河西（西夏） ③四 三七八 三七九
河西元帥 ③四 八四
河西集（金麟厚） ④八 五〇五
河西州 ①一 七一四 ② 一七三
二三七

河西州弓尺 ①一 五二七
河西州行軍摠管 ①一 七二四
河西停 ①一 四〇九 四二一 四六〇
四七九 六六五 六六六
河西邊 ② 八一
河西良 ①一 五九〇 六六五
河淸加耳 ④一〇 二一一
河世國 ④一〇 五三八 五四〇 五五六
五六二 五八二 ⑤一 一〇一 一〇四
河星也 ④一〇 一一六七
河遷 ④四 六九五
河千且 ③四 二九七
河宗海 ④六 一〇二 三〇二
河宗岳 ④八 七二一
河宗漢 ⑤四 二四八
河則寶 ③二 三五五
河澹 ④三 二二五
河忠濟 ③一 五一七
河斑 ④七 八〇 一三二 一四七
一五二 九 *四六
河東郡夫人 ② 四三九 四四三
河東縣城 ④五 五四四
河得明 ⑤四 四四二
河南道 ③一 八八
河伯 ①一 八 一四 一五
一七 一八 一九 三一三 三 △六八





△七八 △八三 △一〇六 △二二五
河福生 ④四 二二六
河文著 ③四 四九一
河有源 ③六 一一九
河陽縣 ④一〇 二九二
河陽書院（許稠） ⑤一〇 六〇八
河陽倉 ③一 三四四
河洛 ④八 七〇三 九 二二五
三三六
河陵君鏻 ④八 六五三 七四八 九
一二四 一二五 四〇九 六四六 一〇 八三
*三三七 二六七 五四六
河臨宮 ①一 四六三
河臨調 ①一 四六五
河連 ④九 五五二
河浪古首 （五頁上段參照）
河崙 ③七 三三〇 三三九 四一六
四五〇 四六〇 ④一 五二 五九 六〇五
六六 七三 八九 九〇 一四〇 一四七
一六五 一七五 二〇六 二〇七 二一九 二二三
二二六 二四三 二四四 二四五 二四八 二五四
二六一 二七〇 二七六 二七七 二七八 二八三
二八五 三一二 三一七 三一九 三三〇 三三五
三三九 三四四 三五九 三六一 三六七 三七〇
三七六 四一四 四一八 四二一 四二四 四二七
四三六 四三七 四四三 四五六 四六八 四六九

五二三 五一四 五一五 五一九 五二一 五二七
二 一六 一九 二一 三〇 三八
四七 四八 五四 七七 九九 一〇一
一〇九 一一九 一三三 一四三 一五五 一六〇
一六五 一七〇 *一七二 三七一 三 七
一五八
河崙從祀ノ議 ④二 三一九
臥隱坪 ④九 五二八
臥護軒 ⑤一〇 六二三
臥者吾 ④二 五一四
臥羅可 ④四 五七六
臥龍祠 ⑤八 八三六 九 六
九 四三五
果園 ④二 四七八
果下馬 ①三 三二八 △二一 △七〇
△二三 △一四二 △一八五 △一九一 ②一 一三〇
果齊集（成近默） ⑥三 三四三
果川縣 ④二 一一七 四 四三七
⑤一〇 九二三
果剌哈 ④四 二四九
花園君球 ④四 三四七
花園縣 ④五 一四一 一七三 五一四
一〇 一二九二
花園縣三浦倭物貿易節目 ④五 五一六
花園縣蘇木 ④六 一一〇
花夏國王 ①一 八五

花加島 ④四 一九二
花銀 ④六 一〇九 八 八
花原寺 ③三 五一四
花原守渭 ④八 六〇一
花沙納 ⑥三 一〇九
花山（慶州） ①一 三
花山（黃海道） ④九 五七二
花山君渷 ⑤六 一〇二
花山書院（李恒福） ⑤四 二九
花山副令汀 ④八 六〇二
花錫 ④四 四〇七
花春君灛 ⑤六 一〇二
花城君堪 ④四 五五一
花昌副正沇 ⑤四 一二八
花積淵 ④一〇 八三〇
花川副令澧 ④八 六〇二
花善副正潙 ⑤四 一二八
花潭集（徐敬德） ④八 一八二
花寶 ①一 四三五 四五二
花駱分黨 ⑤七 七五九
花梁鎭 ④八 四二〇
花林君伯規 ④四 一六三
花鈴圖 ② 二〇九
花娘 ①一 四九七
花郎 ①一 四八〇 四九六・四九七
五〇〇 五四四 五七一 六六一 六七九

花郎世記(金大問) ①一 四九六 五〇〇
②一〇〇
花郎文務 ①一 六六一
迓祥服 ④六 二九三 二九九
呵導ノ制 ⑤一〇 一〇〇九
佳林郡 ①一 四四七
架閣庫 ④一 七 三七八 三
一〇九 四 六三八 五 三六
架閣庫副錄事 ④四 五五八
架山山城 ④二 一七六 三 二四六
⑤一〇 一三六 ⑥一 三七二
科擧 ③一 三一 一〇二 二三三
三六一 二 二三三 二三九 三六一 三
三 五六 三五一 五 一三八 六
九五 三四二 三六九 四〇二 四一二 四六五
④一 四 一一六 一二四 一三三 一三四
一七七 二 一八七 三 二一八 五五七
⑤六 五六二 七九一 八 六九七 七七二
一〇 二五四 六七二 七七三 九一八 九二九
一〇〇八 ⑥一 六一〇 六一一 六二七 六三四
六四〇 六四二
科擧貢選ノ制 ⑤一〇 八五九
科擧式年 ④一 三七
科擧賜牌ノ式 ④三 五〇一
科擧圖二十三幅 ④八 五九二
科擧程式 ③五 四一九
科擧之印 ④四 三四
科禁事目 ⑤一〇 五七〇
科獄 (一〇五頁己卯科獄參照)
科殘國 ①一 二九七 三一四
科試ノ弊 ⑤八 五七一 八七六 九
七四〇 一〇 二五四 四四一 六七一 七八三
七八四 ⑥一 三〇一 三〇八 六三九 二
五八五 三 五三七 六〇五
科試初試ノ法 ④三 一六七
科試變通節目 ④八 三四五
科試冒赴者 ⑥三 六〇六
科事公正 ⑥三 五四九
科場外設接ノ禁 ⑥三 三一六
科場雜亂 ⑥二 三八二 五六九 三
三六一 六八八
科場照訖 ⑥二 四八一
科場隨從 ⑤八 一〇一五 九 一六六
六四五 ⑥二 二三六 二五〇 二六七
科場行貨 ⑥三 六〇五
科場用情 ⑥二 二三四
科爾沁 ④一〇 五一八
科場 ④八 二九七 一〇 一三一六
⑤八 二三九 七六五 一〇一五 九 一六六
⑥一 七〇八
科場易書ノ法 ⑥一 九五 二 二七二
四八九 五三六
科場捄弊節目 ⑥一 六四〇
科場試券早呈ノ弊 ⑤一〇 九一六
科場試紙 ⑤六 四〇五
科場借述ノ禁 ④一〇 一〇九六
科場借書ノ禁 ⑤一〇 六七二
科場潛通ノ律 ⑤六 三二四
科場搜挾ノ法 ④三 二五二 ⑤九 六四五
科場程式ノ文 ⑤六 五四〇 一〇 六七一
科場賣文 ⑤八 八七五 一〇 七二
科場犯罪人 ⑤一〇 一八九
科場用奸 ⑤六 五四〇 九 二四七
科田 ③六 一〇五 七 四三一
④一 一〇六 二五八 五一一 二 八四
一一三 一五七 一九三 二四七 三 三三〇
六四七 四 七四七 五 二七九
科田收租法 ④二 一四〇 二〇〇
科田陳告ノ法 ④三 二八一
科田頒給ノ定式 ④三 六二九
科野次酒 ①二 一六六
科野新羅 ①二 一六六 一六七
茄鎭(舊茄乙坡知) ⑤七 八六
茄坡嶺 ⑤八 一〇三八
苛法 ⑤八 六七一
香山連 ①二 三〇九
香椎宮 ② 三一一
迦智山寺 ② 三二三





迦摩多 ①二 二三九
迦耶山寺 ③一 四六
迦葉原 ①一 八 一三 一四
迦葉佛宴坐石 ①一 四六八
迦剌撥皮 ③六 一八〇
柯汀遺稿(趙鎭寬) ⑥一 二五八
俄漢惠 (五三頁吾音會參照)
俄羅斯(鶚羅斯・露西亞) ⑥四 五七
叚祐 ③七 二一六
娥伊英 ①一 二
娥清 ①三 一六三
娥利英井 ①一 四
娥林君楨 ④五 三九八
家晉可 ④五 一〇三一
家基稅 ④二 一三〇 一三六 一四一
家供 ④九 四四 五〇 七四
七六 七七 一〇九
家吾下 ④三 八〇 八五 九六
家甲 ④一 二四一
家蔘 ⑤一〇 九〇五
家舍ノ制 ③三 二五一 ④三 三二八
五 一二五 二四〇 三一六 三二五 五八三
七九〇 八〇〇 七 六四
家傳 ①二 二九八 三三〇
家廟ノ制 ④一 二二 一一二 一二五
一六〇 四一四 二 七一 三 一六七
一八一 二六四 三一三 三五六 三五七 三五八
三六〇 五 一四〇 ⑤一〇 九〇六
家別抄 ④二 一五 七八
家禮 (六五三頁文公家禮參照)
家禮儀節 ④七 九七
家禮源流 ⑤七 二二二 二二四 二二六
二二七 二三〇 二三三 二三六 二三七 二四一
二四四 二四五 二四八 二五二 二五四 二六四
八 四八三 九 四四九
家禮源流後ノ黨論 ⑤八 一五五
家禮源流跋文 ⑤七 三二一
家禮集解 ⑤七 二三七 二四四
家禮集考(金鍾厚) ⑤一〇 二〇三
家禮便覽(金鍾厚) ⑤一〇 二〇三
夏言 ④七 四六八
夏皇帝 ③六 四三二
夏時 ④九 五一七 五一八
夏賚睦 ③二 一四〇
夏祥鳳 ③六 四〇三
夏詵羅慈 ③一 二二七
夏瑤 ①一 一八二
夏麟 ④七 四五八 四六二
夏禮久 ④三 三五五 三五六
峩嵳山烽燧 ④一〇 一〇一三
哥兒古 ③一 二八三
哥稱歹 ④四 五九二
哥奴知 ①二 二〇一 二〇三
哥非 ①二 一四三 一四六
哥不愛 ③四 七一
哥勿城 ② 五〇
哥麻 ①二 一四三 一四六 一五二
哥勿城 ①三 五四六
哥魯葛波古 ③三 八
蚊屋衣縫 ①二 七八
鹿我別 ①二 四三 四四
鹿深臣 ①二 二〇六
假御史 ⑤七 一〇七 九 六三一
假興清 ④六 三〇二 三〇九 三三三
假作倭形ノ賊 ④九 四五九
假子 ⑤八 三七〇
假東宮 ⑤一〇 四九二
假蕩平ノ説 ⑤八 四四三
假途入明 ④九 四二一 五八一 五八五
假農作 ④五 六九二
荷皇恩三章(英祖御製) ⑤八 七九三
荷谷集(許篈) ⑤五 一六三
荷山 ①二 一四五
荷山島 ①一 四四二
荷棲集(趙璥) ⑤一〇 五三八
荷潭破寂錄(金時讓) ⑤三 一七〇
荷知 ①三 一九一 △六〇
荷葉綠 ④一 三四七

訛言 ④一〇 三七三 四〇〇 ⑤八
七八八 七九一
笳尺 ②七九
笳舞 ①一 三〇三 ②七九
貨泉別監 ③二 一三三
雅音會編 ④七 六三九
雅樂 ④二 三三 ⑤一〇 三七〇
雅樂署 ④一 八 三七八 五〇二
四 二二五 四八八
雅樂鐘磬釐正ノ議 ④四 三一〇
雅樂俗樂分掌ノ議 ④五 三三一
雅樂譜 ④三 三二四
雅誦（正祖親撰） ⑤一〇 九八六
華韓輪船公司 ⑥四 一〇〇一
華察 ④七 五八八 五九三 六一六
華山別曲（卞季良） ④三 七二
華爾身 （三六頁ウオルシヤム參照）
華紙製法傳習 ④二 五一
華城（水原） ⑤一〇 七三九
華城行宮整理修城轂 ⑤一〇 八三四
華城協守軍制節目 ⑤一〇 八三八 九三二
華城守城節目 ⑤一〇 九三二
華城闕里祠 ⑤一〇 七五七
華城實戸節目 ⑤一〇 九〇六
華城城役儀軌 ⑤一〇 八九四 ⑥一 四八
華城屯田 ⑤一〇 八五七
華城帽蔘節目 ⑤一〇 九〇五 九〇六
華人向化人子孫 ⑤九 二一二
華人問答 ⑤二 二七九
華寧殿 ⑥一 二一 四一 一三一
華陽書院（宋時烈） ⑤六 一九七 三三四
七 七四二 七九一 八〇五 八〇七 一〇
三七 三三六 ⑥三 七三 一一六 五三三
六三九 四 三三三 三三四
華陽洞 ⑤六 四七九 四八六 七
二八八 四八四
華陽別庫錢文簿 ⑥四 四六
華麗縣 ①一 七四 三 四七
△六 △三 △二三五
華麗城 ①一 一一八 三 五九
△一八
賀皇恩曲 ④二 二七一
賀室王 ①二 一八六
賀取文 ①二 二九一
賀正使（正朝使） ④一 一六 八 四〇六
⑤二 四〇一
賀正之禮 ①一 六四九
賀遂亮 ①三 五〇一
賀世賢 ⑤一 二七六
賀通連 ④二 二三四
賀提直 ①二 六八
賀良姓 ①二 三三八
賀蘭 ⑤一〇 九二五
畫師 ①一 四五三
畫手勸勵 ④五 六五九
畫部因斯羅我 （四六頁中段參照）
畫龍祭規式 ④二 一五八
酥油 ③六 四三
衙 ③五 三三
衙日 ③三 五七九
衙日朝會 ④一 一四六
衙日報單 ④二 一二九
衙從 ③一 一七八
衙前 ④四 六三一 五 一四六
二七九
衙田 ⑤八 一九〇
衙門 ⑤九 五三一
衙門印信 ④一〇 九〇〇
衙門給債ノ禁 ⑤四 四七八 八 一〇三三
衙門跟隨ノ法 ⑤八 七六四
衙門私聚ノ禁 ④二 一三九
衙門出納 ⑥三 三七七
衙門皁隷 ④一〇 八二四
衙門都監 ④一〇 一〇二九
衙祿田 ④二 二二
靴鞋ノ制 ④三 一二〇
買維鑰 ④一〇 一五五 八四九 八五二
買氏 ①二 三一一







賈詠 ③一 四八八
賈益 ③三 三八二
賈義將 ①二 三一一
賈元桂 ⑥四 七九六
賈言忠 ①一 七二七 三 五四九
五六三
賈鴻儒 ④一〇 四五三
賈儒 ④一〇 三四七
賈受君 ①二 三〇九
賈汝舟 ③五 二五八
賈祥 ④一〇 八八六 九〇六 九二九
賈會 ①三 五五二
賈大恩 ④一〇 五五七
賈大才 ④一〇 三四二
賈禮 （六四頁カルドウエル參照）
賈禮士 （六四頁カールズ參照）
過海粮 ④三 五六九 六〇一 五
一八 ⑤一 四八 七 三五八
過期未婚娶者 ⑤九 二六六 六二七 一〇
一四三
過期未婚男女別單 ⑤一〇 八六八
過限ノ法 ⑤八 七六一 七六三
過限訟事相訟者ノ全家徙邊 ④八 三四〇
過古 ①二 四一
過涉察理使 ③七 二八四
過制造家ノ禁 ④五 二四〇
過節 ①三 △一七〇
嫁娶顧助 ⑤九 二六三
嫁娶ノ式 ⑤八 三九一
嫁母ノ喪服 ③一 四六〇 二 三一
椵島（皮島・雲從島） ⑤一 三七〇 四六〇
二 一七一 三三一 二四四 二四六 二四七
二六二 二六四 二六六 二七〇 二七二 二七九
三四一 三四八 三九五 三九九 四四一 四四七
四四九 四五七 三 四 一六 二八
五九 五 一二三 二七〇 八 八五
椵島征討 ⑤二 二四六 二五〇 二五二
椵島商稅 ⑤二 二〇八
椵島潜商 ⑤一 四〇九
嘉懿翁主柳氏 ④一 二三三
嘉慶 ⑤一〇 八五七 八六一
嘉梧藁略（李裕元） ⑥四 八八八
嘉孝堂 ⑥一 五四二
嘉山 ⑥一 三八二 三八五 四二五
四三四
嘉實 ①一 五七七
嘉悉王（嘉實王） ①一 四六三 四六四
嘉瑟峴 ①一 五三七
嘉瑟岬 ①一 五三六
嘉殊窟 ③四 二八九
嘉守縣 ④二 一三三
嘉州 ③一 三四 三 二四
嘉州城 ③一 四五 一〇一
嘉順宮（綏嬪朴氏） ⑥二 七七 七九
八四
嘉靖階改號 ④七 一九一
嘉靖皇帝 ④八 六六三
嘉靖政要 ④七 三六四
嘉栖 ①一 五三六
嘉栖岬 ①一 五五五
嘉托瑪 （六三頁ガアドナー參照）
嘉俳 ①一 六八
嘉林守秋 ④五 四四五
嘉林府夫人趙氏 ⑤六 四一六 八 二九六
嘉禮色 ④二 二三
窩闊台皇帝（元太宗） ③五 一九九
窩主 ⑤六 二〇五
歌曲撰進 ④二 九九
歌尺 ②七九
歌聖德 ④三 二六九
歌舞女兒 ④三 二六五
寡婦再嫁ノ禁 ④六 九六
課鹽ノ法 ④二 一一四
課農小抄（朴趾源） ⑤一〇 九七一
駕虛 ⑥四 九五一
駕前上言 ④五 四一九
駕洛（加良・加羅・伽落・迦羅・河羅・加耶・伽耶） ①一 七五 七六 八五 一六九

一七五 二二三 二三〇 二六一 三〇九 三二八
三四二 三四三 三八〇 四〇七 四二一 四三四
四六二 四八〇 二 七 八 四
五〇 五五 一一九 一三三 一八〇 三
一四五 一七三 一八九 一九一 △五六 △六〇
△九〇 △二一九 △二二九
駕洛王陵駕 ⑤一〇 七〇五
駕洛記 ①一 七六
駕洛九村 ①一 五二三
駕洛國記 ①一 四三一 四八一
駕洛國始祖陵 ⑤一〇 六九七
稼亭集（李穀） ③六 一五〇 ④六 五〇一
樺山資紀 ⑥四 七四六
樺皮廛 ⑥一 二三七 二四七
樺皮德 ⑤七 八七
鵝兒 ③三 五〇三 五〇四 五一一
鵝羅斯（俄羅斯・露西亜） ⑤五 五〇六
乂謙 ②三一九 三二三 三四八
外位 ②三九
外晝廳 ④六 一七〇
外閣（奎章外閣） ⑤一〇 三三八
外官死者ノ致賻 ④二 一〇
外官承命牌 ④六 二二七
外官品秩 ④三 三二八
外議ノ弊 ④八 二七五
外客宴享改定 ④五 一八五
外弓 ①一 五二八 六五三
外敎授 ④五 二三七
外闕 ①一 六七七
外奎章閣 ⑤一〇 二三一 二八四
外交顧問 ⑥四 八五一
外甲士 ④一 三〇八
外貢陳省ノ制 ④五 九四
外兀朶（外幹魯朶） ③四 五三八
外山名寺 ③一 三六一
外史 ⑤一〇 七八五
外史官 ④六 五一八 五五五
外司正 ②三六
外漆色 ③五 二一
外受 ⑥一 二五七 二 四〇
四七三 四六三
外上 ⑤九 五九二
外親服制 ④二 一二五
外整理所 ⑤一〇 八六九 八七〇
外戚入宮用事ノ弊 ④二 三四
外祖父母遺書行用 ④五 六五一
外村主 ①一 四七六
外帝釋院 ②四〇一 ③二 五五一
五五七 三 一 四 二六一
外知部人徙邊 ④五 九九一 一〇三〇
外解庫 ⑤一〇 八七〇
外別庫 ⑤一〇 八七〇
外方役軍 ③三 三六〇
外方圓杖ノ禁 ⑤八 七七六
外方敎官ノ殿最 ④二 四四五
外方鎭管ノ法 ④一〇 四二八
外方文蔭武調査修報 ⑤一〇 一九一
外邑戸長ノ正朝來待 ⑤八 八一六
艾維新 ④九 六五七 一〇 三四
四〇 四七 八〇 八五 一〇一
艾儉 ④三 三六
艾璞 ④五 八〇五 八〇九
回伊彼 ④五 八〇 六三三
回回 ③四 三七八 三七九 四二二
五 一五 二四 三八二 六 四五〇
④三 一七三 ⑤四 四一九
回回阿室迷里 ③四 五〇四
回回沙文 ④二 一三四 一九一
回回沙門都老 ④二 四〇 四二二
回回青 ④五 七四
回回帝 ③五 二〇
回軍功臣 ④一 四〇七 二三三
回甲編錄（英祖親製） ⑤九 一八〇
回紇 ①一 六九〇
回鶻 ③五 二三九
回骨 ③六 九三八
回寺 ④六 五二〇
回波部落 ④一〇 一二〇六





回部平定ノ勅 ⑤九 三二三
回捧 ④八 二九九
回包 ⑤一〇 九〇七 九〇八
回茂 ④四 六一七
亥子囊 ⑤一〇 二七七
灰色玉色衣服ノ禁 ④二 三三
价川 ④二 三五一 ⑤八 七七一
⑥一 四二五
改界圖 ⑤三 二三七
改嫁禁塞 ⑤一〇 二七
改嫁子孫 ⑤四 三一八 九 七〇五
改革上諭 ⑥四 一〇九九
改火ノ法 ④五 一二四
改宗系別試 ④九 二八二
改名 ⑥三 三五四
改量 ⑤九 三〇一 一〇 二〇〇
五三二
戒閭 ④八 二八一
戒行 ①一 五三四
戒持寺 ③一 四四五
戒酒綸音 ⑤九 二八四 二八五
戒習 ⑤四 三三九 三三〇
戒正 ④二 三八九
戒壇 ③一 一八〇
戒冲子文（英祖御製） ⑤九 六一九
戒幢 ④八 五四九
戒融 ②一八二
戒遊宴ノ綸音 ⑤九 一七八
快哉亭 ④七 五三七
快得（恩彥君裀子） ⑥一 六一九 六二四
怪八 ③二 一七
怪由 ①一 五六 五八 五九
④八 六八二
劾里鉢 ③二 二六七
孩兒都監 ③六 一二一
界首官 ③一 二三三 二 二三〇
④一 三四 五六 四二九 三 五五五
六四五 ⑤七 四一五
恢蕩ノ政 ⑤一〇 七四八 七四九 七五六
七五七 九六五
皆骨山（金剛山） ②四五三 ③四 一九一
皆知載幢 ②八一
皆知文 ①一 六五七
皆知邊 ②四三二
皆敦壤 ②五
皆比山 ①一 三
皆有窩 ⑤一〇 四四
海安君億 ⑤一〇 一〇八
海安君晞 ④七 一〇〇 九 三七
海安古縣 ④三 一六〇
海安寺 ③一 四五四 二 七四
三 三三〇 二九一
海安正億 ⑤三 一九五
海印寺 ②三二七 ③二 一二二
六 四七七 四七八 七 一〇三 一六六
④二 六六 三 六〇九 四 四六〇
五 六六一 六六六 ⑤四 二七
海印寺古塔 ④一 四九
海印寺大藏經 ④四 四八五 四八九 五
三三一
海印寺大藏經板堂 ④五 五九五 六〇四
海印寺大藏經摹印 ④四 四六〇
海雲 ④五 四八八
海雲亭 ④七 五三七
海雲浦 ④四 四四九 四九八 五〇三
七 二七一 ⑥一 二四〇
海運君槤 ⑤八 九七六 九 八六五
九八 二二六 二三五 *七四八
海運判官 ④五 一四四 六 四三三
九 八四
海堰 ⑤三 四四八 七 六一五
海沿總制使 ⑥四 一〇〇九
海牙 ③五 二四 二一七
海外記 ①二 三三六 二九〇
海外國記 ①二 三三三
海干 ①一 七〇 六九五
海關暫行章程 ⑥四 八六五
海關稅務司任命權 ⑥四 一〇八八

海鬼 ④一〇 七七五
海軍 ③一 一七八
海溪君爍 ⑤九 六八六 一〇 *三六四
海源 ⑤九 六五五
海原君暎 ⑤三 四一七 四二四
海原君漣 ⑤八 一八五
海原造 ①二 三三七
海興君橲 ⑤七 六九〇 八 三八六
五四七 五五三 九〇一 九 九九 二七四
海興君槤 ⑤九 三六三
海谷道 ①一 七二〇 三 五四七
海鶻船 ⑤八 六七九 ⑥一 二八九
海槎錄(金世濂) ⑤三 二六一
海湌(波珍湌) ①一 六五八
海蔘 ⑤八 一〇一六
海蔘葳 (ウラジウオストク參照)
海子非 ④四 七〇二
海尺 ①一 八五 ④三 四五六
一〇 六七七
海壽 ④一 四六〇 五〇四 五〇六
五三三 五五一 二 一九一 一九三 三九六
三九八 四九三 四九七 四九八
海珠 ④二 三八九
海州 ③三 一七六 四 一六九
④四 三〇七 九 五一六 ⑤一 二三三
八 九二一 九 二二六 ⑥三 三九二
海州觀軍 ④一〇 五六七
六八八 六九三
海州供億ノ弊 ④一〇 三四七
海州鄉約 ④九 一三三
海州乾項魚箭 ④六 一〇四
海州山城 ④一〇 五〇一 五二六 六四五
海州史庫 ④一〇 四一四 四三三
海州實錄江華移安 ④一〇 五三三 五三八
海州實錄奉安處 ④一〇 五二二
海州社倉契 ④九 一三三
海州賞格議定 ④一〇 五三三
海州築城 ④一 五一六
海州鎭 ④五 三一一
海州判官 ④一 四七四
海州鍊兵事宜 ④一〇 五〇九
海淳 ④三 一五四
海春君梂 ⑤八 三八六 三八七 九
四〇 一八六 四五六
海昌尉吳泰周 (三三九頁吳泰周參照)
海松子 ④七 一八七
海焇毒藥ノ製法傳習 ④一〇 九三三
海信 ④三 一五〇 一五四
海神 ⑤八 七三七
海水煮成焰焇法 ④一〇 二五五
海嵩尉尹新之 (二八頁尹新之參照)
海西(黃海道) ④五 三〇
海西按問使 ⑤一〇 三一〇
海西衞 ④四 五四一
海西監兵營 ④一〇 三三〇
海西女直 ④四 六七〇 五 二七一
海西審覈使 ⑤一〇 二八九 三三〇
海西審理使 ⑤八 八四六
海西水軍變通節目 ⑤六 五三三
海西大疫 ⑤一〇 六六四
海西大同 ⑤六 一四二 五〇七 六二二
海西達子(㺚子) ④五 三七四 九三三
六四七 六五五 六七三
海西屯田 ⑤四 四三六
海西賦役 ⑤八 八三五
海西別驍衞 ⑤六 四六四
海西別試 ④一〇 五三七
海西民俗 ⑤八 九八四
海西野人 ④四 七三二
海青 ④三 三一八 四 一一五
一八三 三三一 五三六 五七一 六九八 五
五 六三
海青圓牌 ③五 一四
海青採訪別監 ④四 一一五
海青採捕軍 ④四 一八三
海青圖 ④三 二七四
海青鷹子 ④三 一三一
海青進獻使 ④三 三八六 四二七 四三六





四六三 四 六二四
海正 ⑤八 二七三
海石集(金載瓚) ⑥二 二三九
海石日錄(金載瓚) ⑥二 二三九
海石榴市衢 (五二五頁下段參照)
海禪 ④二 三三八
海宣 ④三 五二
海宗 ③五 一八八
海倉 ⑤一〇 七〇七
海桑哈 ④四 六二五
海賊船 ② 二三九 ⑤六 四九三
海中通行帖 ④一〇 八六三
海超 ④三 一二八 四 六七二
海珍郡 ④一 四九二
海津三雄 ⑥四 四九一 四九二
海汀新路 ⑤六 五四二
海汀倉 ④九 五三六
海汀倉ノ戰 ④九 五三六
海都 ③五 一三六
海土煮焰ノ法 ④一〇 四九七
海東(恩彥君裀子) ⑥一 四一四 四三五
海東繹史(韓致奫) ⑤一〇 五七二
海東繹史地理考(韓鎭書) ⑤一〇 五七二
海東樂章(徐命膺等) ⑤九 四七六
海東紀略 ④一〇 七九五 八二九
海東華嚴初祖 ② 九七
海東孔子 ③一 四五九
海東高僧傳(高麗高宗命撰) ①一 二七二
二七三 二七四 二八四 四一四 四四九 四六〇
四九九 五〇一 五三五 五九二
海東古記 ①一 一三四
海東古賢識記 ③三 三九
海東雜錄(權鼈) ④九 四二八
海東三國史 ①一 六四八
海東重寶 ③七 四四三
海東諸國往還日數考查 ④七 三四七
海東諸國紀(申叔舟) ④五 二四三 六
四四 一〇〇 八 六七三 ⑤二 二二六
海東靑 ③四 五二八 五四二 五四四
七 四二 ④五 一〇〇四
海東姓氏錄(梁誠之) ④五 二
海東通寶 ③二 一二七
海東之政 ①二 二九〇
海東祕錄(金仁存) ③二 一五九
海東名將傳(洪良浩) ⑥一 六四
海東野言(許篈) ④九 三三六
海東邑誌(奎章閣撰) ⑤一〇 五八一 五九七
海東有本見行錄(義天) ③二 三四 一一三
海東六組 ③二 七五
海頭王 ①一 五八
海道察訪 ④一 四五三 四五六 三
六〇一 六三一
海瀆神 ⑤一〇 三六三
海南 ④三 五三一 ⑥三 六五七
海寧正伋 ⑤三 一九五
海寧府夫人(吳氏・閔致祿妻) ⑥四 七五
海美縣 ④一 四四五 八 五五〇
海平君佶 ⑤一 四八二 四九三 五二九
三 一九五
海豐 ③五 三七八 ④二 二一一
海豐君者 ④九 三〇七 四五八 五八六
一〇 三一七 一〇七二
海蓬君璘 ⑤九 二三三
海防衙門 ⑥四 七六〇
海防修擧 ④一〇 一七〇
海明 ④三 一五四
海冥縣 ①三 一〇二 △六 △一二
△四七
海冥道 ①三 二六八
海陽 ③五 一四六
海陽正僖 ⑤三 五五 四 一二八
海陽大君晄 ④四 四〇六 四七三
海陽道 ③一 八八
海龍倉 ③一 三四四
海陵 ③三 一〇四
海陵君爓 ⑤八 七三六 一〇三七
海麟 ③一 四〇六 四一五 四五三
海浪島 ④五 八三七 九二八 六

四〇 一〇 一〇三 一八四
海浪島招撫使 ④六 八一 八二 八七
海浪島人物刷還 ④五 九六六 六
四 三三 八二
海浪島潛入者 ④五 九三二
海浪島入獵者捕告 ④五 八一三
晦軒祠 ④八 七三
晦軒集（趙觀彬） ⑤九 二七〇
晦齋集（李彥迪） ④八 三五七
崖頭站 ③四 五三四
喙 ①一 四七七
喙部 ①一 四八八 四八九
開雲浦 ④四 四四九 四九八 五〇三
七 二七一 ⑤一 二四一
開渠都監 ④二 三三五
開京 ② 四五五 ③一 三三四
一二五 一二三
開慶寺 ④一 四七二 四八二 五一二
五三七 二 五七 六六 三一五 三四六
三 一二八 四 三八 三五一 四六〇
四六五 四六八
開元 ③四 一〇九
開元釋教錄（智昇） ③二 三三四
開元占 ③二 四五二 ④三 一七
開元萬戶府 ③四 三七二
開元禮 ③一 四一五
開元路 ③五 三一 三三 四二
七八 一四七 ④二 三 一〇
開原和尚 ①一 六四八
開原寺 ①一 六四八
開港 ⑥四 四四五 四四九 四五八
四五九 四六三 四八七 四九四
開礦ノ禁 ⑥二 五六一 五七一
開皇錄 ①一 四四三
開國改元 ①一 四六三
開國原從功臣 ④一 一三
開國原從功臣錄券 ④一 一一九
開國功臣（麗） ② 三八〇
開國功臣（李） ④一 八 一三 一八
一九 三三 三三四
開國功臣會盟 ④一 三三
開國功臣都監 ④一 三一 二 一七六
開國寺 ③一 三三 一八〇 三三四
四一 五三五 二 一七 一六九 一七七
二一九 二五二 二七一 二七四 三三〇 三
四五 一七八 三三五 二七二 五三九
開市潜商 ⑤九 三三三
開市弊端 ⑤九 三一七
開州 ② 三八五 ③四 七九
開州衛 ④五 八四六
開州館 ③三 五〇三
開城 ② 一四 ③一 八七
四 三一七 四一〇 六 二三〇 二七一
二七九 ④一 六 六七 八一 九一
一九九 四 七二九 九六三 六 一三三
一〇 六一七 ⑤八 五四六 六八六 一〇
五一三 五二四 八八六 ⑥二 三三 三
二六四 三三八
開城還都 ④一 二三〇 二三一
開城教授 ⑤八 六四一
開城候讎 ③一 四三五
開城市街長廊 ③五 三四三
開城人收用 ⑤八 六八八 ⑥二 五九四
開城內城 ③七 四四六 四四七
開城府按撫使 ⑥四 一一一
開城府官門投石ノ變 ⑥一 二九五 三一六
開城府學賜田 ④八 三一三
開城府舊城 ④五 八七八
開城府賈人 ④五 九〇八
開城府城 ④一 四九 五〇 四
三三五 三三七 五 五七一 六六二 六
七七 ⑤五 一〇七
開城府田折給 ④四 七二三
開城府都會 ④五 一〇〇六
開城府土官 ④四 七二四 五 六六
開城府分教官 ⑥三 三五九
開城府分奉常主簿 ⑥三 六七八
開城府分奉常直長 ⑥三 三五九 六七八







開城府豐德合併 ⑥一 一〇三 一〇六
開城府民賑濟 ④一〇 三七二
開城府民亂 ⑥四 一〇三七 一〇四〇
開城府留守 ④三 五七〇 四 二三五
四七八
開城六庫殖債 ⑥二 三三
開城留後司 ④一 一二二 二 一
二一〇 三 一一七 一三二 五七〇
開心 ①一 六四八
開清（朗圓大師） ② 四三二 ③一 一一
開聖大王 ② 二〇二
開聖廟 ② 二〇七
開創都監 ③二 一〇九
開多間（皆多漢） ③一 二七〇 二
三七
開泰 ③一 一五一
開泰寺 ③一 四 一三 六
二八八 二九三 七 一五 三〇 三〇六
四三五 ④九 三五九
開定軍 ② 四二〇
開天寺 ③七 一四〇 一六六
開土斬土祭ノ儀 ④二 三二四
開寧郡 ①一 一九一 四七三 五七七
六九二
開寧君治 ③一 五三
開寧縣 ④一〇 九四四
開寧民亂 ⑥三 六三三 六三五 六四六
開平院 ④九 四九五
開寶通禮 ③二 七
開陽門匿名書 ⑤二 二四〇
開老 ③一 三二八 四九四
街衢所 ③一 四二四 二 四四九
三 一七一 四 四三 四九四
階古 ①一 四六四 四六七
措信 ③一 一七五
堦伯（階伯） ①一 六六八 六七〇 六七五
六七九 六八〇 六八一 六八四 ④一〇 一〇三一
⑤一 六三
解愛婁（慕本王） ①一 七九
解慍亭 ④二 一〇五
解恠祭 ③一 二一六 ⑤四 一四九
解仇 ①一 二四五 三六三 三六四
三六五
解丘 ①一 三〇八 三三〇
解語花 ④六 二九六
解須 ①一 三〇八 三三一
解酒毒檳榔 ④五 九七六
解饈 ①一 五三四
解朱色 ①一 七七
解生 ④一〇 六七二 六九九 七一三
七一四 七二一 七二五 七五九 七六五 七六六
七九三 八一四 八一九 八三三
解忠 ①一 三〇七
解典庫 ④一 七
解夫婁 ①一 八 一三 一四
三六
解慕漱 ①一 八 一三 一四
解味留王 ①一 二七二
解明 ①一 四一 四二 四五
四六 三九一
解由 ③七 四三五 ④一 二二
六四 二 一三三 四四五 三 一六二
二九六 四 七二 五六二 六〇一 八
五七九 九 三三五 ⑤三 四八四 六
四五三 八 三四 ⑥一 二四一
解憂（慕本王） ①一 六七 七九
解鷹 ④六 三二九
解婁 ①一 五九 七二
會飲禁止 ④一 一〇八 六 三七〇
會飲摘奸 ④八 三六四
會樂 ①一 七〇
會稽縣須岸山 ①二 二八九
會計司 ④一 三七八
會計法 ⑤八 一〇一九
會慶殿 ③二 五四四
會原君崝 ④五 四七五
會原縣 ③五 六六
會子 ③七 四四四

會絲閣 ④六 三二三 三三四
會春 ④四 四一九 五八九
會仙館 ③一 一三八
會蘇曲 ①一 六七 六八
會通江（混同江） ⑤三 五一二
會同館 ③一 一一六 ⑤七 四四六
會童習役所 ④六 三三八 三四五
會寧 ④三 四四六 五 九〇一
七 二七二 ⑤八 七二
會寧開市 ⑤一 二七一 二 一七六
一八〇 一八五 一九〇 一九九 二一七 二八三
三三〇 三四八 三 二三七 四〇六 四五三
五五一 五五三 四 六二 一二五 四六九
四八二 六 二六四 三〇四 八 六〇
三八四 九 二二〇 二二一 三一七 一〇
四三九 八〇二 ⑥一 七〇九
會寧行城 ④四 一一九 二三〇
會寧借米 ⑤二 二五八
會寧城 ④三 五一〇
會寧城底幹朶里 ④五 五三五 五五〇 五五六
會寧城底野人 ④六 四五三 四六三
會寧反民捕捉斬梟 ④一〇 一八三
會寧叛賊同謀人伏誅 ④一〇 一二五
會寧府警察官 ⑥四 九二七
會寧府使 ⑥三 四二一 四 八六一
會寧浦 ④八 四〇二
會寧浦城 ④五 七二一
會寧民閣 ⑥四 一〇〇二
會邇 ①三 一九八
會盟祭 ⑤五 二四五 八 一三八
一四四 一四六
會盟誓文 ④一〇 一〇八〇
會問司 ③五 四四
愷元 ①一 六五七 六五八 七二〇
七二四 ② 八七
槐院謄錄 ⑤一〇 一〇二
槐院文書 ⑤七 一一五
槐谷 ①一 二二〇
槐谷城 ①一 二二三 二二五
槐山 ⑤八 九九
槐山君濆 ④五 一一
槐壤 ② 三四九
蓋金（蓋蘇文） ①一 六〇〇 六〇二 六〇七
六二七 二 四九 二九二 二九九 三三一
三三三 三 三五九 四五八 △一七二
蓋墳 ② 二〇六
蓋斯水 ①一 九 一七 三
△一五
蓋州 ①一 六一八 六二〇 三
三九八 四二三
蓋蘇文（蓋金） ①一 五九七 五九九 六〇二
六〇四 六〇七 六一二 六二八 六四七 六九一
六九八 七〇〇 七一七 七一八 三 三五八
三六四 三六七 三八八 三九三 四五八 五〇七
五一〇 五一五 五三五 五四三 五六三 △一三四
△二三九 △一七二 △一八二 △二三〇 △二三四
蓋馬 ①一 五四七
蓋馬縣 ①三 二八五 △一九
蓋馬國 ①一 六二
蓋馬山 ③二 一九二
蓋馬大山 ①三 九八 二八五 △一九
△二三 △二三五
蓋馬道 ①三 二六八 二七九 二八四
蓋牟城 ①一 六一六 六一八 六二〇
六二四 三 三六三 三六六 三七二 三七三
三九八 三九九 四〇〇 四〇四 四〇八 四一三
四二〇 四三三 四四一 五三五 五六〇 五六五
△一三五 △一六八 △一六九 △一七五 △二三一
蓋牟道 ①三 二八一
蓋文 ①二 三三一
蓋盧 ①二 四四
蓋婁王 ①一 一三三 一四六 一四七
蓋鹵王（近蓋婁王） ①一 二七〇 三四五
三六〇 二 八六 八七 一〇七
濊 ①一 四五八 五八九 五九〇
三 九六 △二〇 △三五 △二一三
濊王印 ①一 五四
濊君（穢君） ①三 一八







諧商 ④六 二九五
檜巖寺 ③七 二五 四一八 ④一
九一 一六一 一六九 三一〇 三一三 四〇九
二 三二一 三二三 三三〇 五〇三 三
三五一 四四〇 四六九 六八三 五 二三五
六 一四四 二六八 八 二五九 六一二
檜巖寺供佛 ④五 一四〇
檜巖寺三禪師浮圖及事蹟碑 ⑥二 二〇
檜巖寺指空無學碑 ⑥二 二七六
檜巖寺舍利分身 ④四 六四九
檜巖寺奴婢推刷 ④四 三二二
檜巖寺破鐘大砲添鑄 ④一〇 四九八 五五五
檜巖寺無遮大會 ④八 六〇八
檜原君倫 ⑤三 五一一 四 三〇六
五 一八八 三〇四 六 一六六 五三三
五五八 七 六六三 八 ※二九四
檜谷居士（朴仁碩） ③三 四八三
檜山 ③五 六六
檜山君恬 ④五 九六九 八 四六七
穢貊（穢貊・濊貊・獩貉） ①一 五〇
一一三 二一八 一三〇 六二七 六四一 六九四
三 七 二〇 二一 四〇 四四
五三 五九 六〇 六三 六三 六六
七二 九九 一三七 四四〇 △一四 △一六
△一八 △二一 △二八 △四八
懷安大君芳幹 ④一 一〇 二〇九 二一九
二三四 二三八 二四一 二四五 三三七 三六〇
二 二三〇 ※三七六 四八七 一〇 一一〇
一七九 ⑤三 八七
懷遠鎭 ①一 五四九 五五六 六一八
三 二六四 三〇五 三一八 三一九 三三三
三三三 三六八
懷遠府 ①三 △二〇八
懷恩君德仁 ⑤二 四五一 四五八 三
四九 九六 一〇七 一〇八 一九二 一九六
※二〇七
懷化 ③一 四三六
懷簡王（德宗） ④五 二三一 二五〇 二五一
九三五
懷簡王妃 ④五 二三一
懷義君哲 ⑤三 四三八
懷義都正莀 ④五 六九七
懷蛟驛 ③二 二〇
懷州 ③四 三五九
懷淨 ⑤八 五九七
懷仁縣 ④八 二九五
懷仁民亂 ⑥三 六三九 六四一
懷綏道 ④二 三八三
懷正 ③三 七七
懷川尉黃裕 （二七五頁黃裕參照）
懷叱大 ④二 四六一
懷德（人名） ③一 四六七
懷德（地名） ④八 二九五 ⑥四 一〇六四
懷德民亂 ⑥三 六三七 六三八 六三九
懷寧王海山 ③五 三三一 三三三
懷平君明（元慶） ⑥三 八八 九三
二七五 五四一
懷墓 ④五 一〇〇八 六 一五二
懷陵 ④六 二一八 二二三
蟠原 ①一 一八
蟠踰嶺ノ戰 ④九 四六三
訛佐（外佐） ⑥四 二〇五
垣見家純 ④一〇 七〇 六七〇
垣見一直 ④一〇 七四四
各衞節制使 ④二 二
各穀折米相代ノ式 ⑥一 二四六
各司家供法 ④九 七六
各司勤坐 ④八 二三
各道地圖 ④四 二九八
各羅嶋 ①二 八七
角干（伊伐湌） ①一 七〇 一二四 一五七
二〇六 四三五 五二三
角弓 ④二 一七五
角粲（伊伐湌） ①一 七〇
角湌（同上） ①一 四六六 六五四
角山 ①一 六八七
角山城 ①一 五三九
角指 ⑤一〇 七四

角觝ノ禁 ④八 五一〇
岳堅山城 ④一〇 三五八 六四七 七〇三 七一三
岳飛（岳武穆） ⑤六 一六八 八 二五七 九 六 四二五
恪恭王（景宗） ⑤七 七三六
恪愍世子（莊獻世子） ⑤一〇 四九
革象新書 ④七 二九二
郝經 ③五 一七七
郝杰 ④九 四七三 五四四
郝處俊 ①一 七一八 七二一 七二二 七三七 三 四一二 五四九 五五一
格人（格軍） ④三 六九 一〇 六三五
格物解（洪良浩） ⑥一 六四
格浦 ⑤三 四九四 五一五
郭惟英 ④八 五三〇
郭珣 ③六 九八
郭榮 ①一 五五三 三 二九七 三〇六
郭英 ③三 一一
郭嶸 ④九 八六 一二八 四八一 六五〇 六五二 六五五 一〇 三二三 六三九 五二八
郭永錫 ③六 三五七 三五八
郭越 ④九 一〇六 一四〇
郭延俊 ③六 一六五

郭王府 ③四 三四三 三四五
郭科 ⑤四 三八六
郭海龍 ③七 二四〇 ④一 三一四 四八 一二八 一八二 一九七 三四四 三五七
郭貫 ③五 三三二 三三七
郭琦 ④四 三四六
郭喜國 ③三 二七五
郭希貞 ④一〇 五三四 五四三
郭希份 ③四 四八一
郭基洛 ⑥四 五七一
郭屹 ④八 四八七 九 二〇五
郭珪（世宗） ④三 一七九
郭珪（宣祖） ④一〇 一〇七三
郭敬儀 ④一 三八〇
郭景斗 ⑤六 七八五 七八六 七八七
郭絢 ①三 二八一
郭健 ④九 二六五 二六六
郭賢 ④九 五三八 五四二
郭元 ③一 一六六 一六九 一九一 二〇八 二一四 二一九 二二五 二三〇 二四二 二四四 *二四六
郭元固 ③三 五六五
郭元成 ④一〇 八二二
郭元宗 ④八 二二三
郭憲儀 ⑥一 一二九
郭彥秀 ④一〇 一四四

郭公義 ③三 四四〇 五二五
郭國安 ④九 四七一
郭再東 ⑤六 七〇七
郭再祐 ④九 五一〇―五一二 五四八 五五五 六〇八 一〇 一五 一二一 一六一 一七六 二五五 三三二 四三四 四六〇 四七〇 四八一 五五九 五九六 六〇三 六四六 六四七 七〇二 八一八 八六〇 八七一 九八〇 一〇五七 一一九一 ⑤一 三五 一五〇 一六四 *二四七 五 九九 六 七二九 七 三一 八 五四二 九 一三四 ⑥一 四二八
郭巑 ④九 五四八
郭山 ⑥一 三八三 三八四 三九三
郭山城 ⑤一 二一 四二五
郭詩 ⑤三 五七五
郭之欽 ⑤三 二九一 二九二 二九九
郭之楨 ④七 五一〇
郭嗣源 ④九 一八四 二五五 二五六 二五八 二六四
郭止善 ④一〇 九二〇
郭實 四二六 四四二
郭守敬 ⑤三 二三七
郭守智 ④九 五七七
郭壽崙 ④一〇 六九四
郭充 ①三 一一八 一二〇





郭州 ③一 一〇五 一二五 ④二 六〇四
郭重輝 ⑤八 一一一 一一三 一八四
郭珣 ④八 一四六 *一五〇 二一四 六九四
郭越 ④九 五一三 一〇 *七〇九 ⑤六 六九八 七〇九
郭舜壽 ④八 五四一 五四二 五五一
郭純誠 ④一〇 四五〇
郭順宗 ④五 九一一
郭峻穆 ③二 一二五
郭如弼 ③四 三四四 三六六
郭汝弼 ③四 三九〇 三九一 四〇一 四三〇 四三八 四五二 四六一 四七八 五四九
郭尙 ③二 一一 一〇九 一一六 一二一 一三一 *一七〇
郭承華 ④六 二〇
郭承祐 ④一 四六四 五三八 五四三 五四四 二 八〇 三九一 三九二 三 八七 *三四九
郭紳 ③一 二九三
郭震卿 ⑤一 三六二
郭樞 ③七 二七三 ④一 *三九〇
郭成 ④六 四〇
郭性 ④一〇 三八二
郭齊華 ⑤三 五五四 四 一五四 一五七

郭齊嵩 ⑤六 二六六
郭世楗 ⑤五 二八 三〇 三六 四〇 五四
郭璇 ③七 二四 二六 二八五
郭善利 ③一 四九六
郭宗元 ④六 二三六
郭宗蕃 ④六 二三六
郭存中 ④二 一八四 二八九 四八五 四九九 三 *二二八
郭待封 ①一 七一九 三 五四五
郭起 ④九 五一三 五二三
郭忠秀 ③六 一五九
郭忠輔 ④一 二三 三三四
郭長 ⑤八 一一〇
郭朝端答札 ⑤五 四四六
郭鑌 ⑤七 六〇三 六〇四
郭鑌純 ⑤九 三九八 七〇二
郭敵 ③二 四
郭天豪 ④一〇 一二〇六 ⑤一 二八四
郭天成 ④一〇 二八〇
郭德立 ⑤三 二八九
郭必周 ⑥二 三三八
郭郭 ③三 四六五
郭璥 ④八 一一八
郭萬績 ⑤七 一四一

郭務悰 ①二 三二一 三三三 三二四 ②四 二六 二八
郭夢徵 ④九 四九九 五〇〇 五〇二 五〇六 五三四 五三九 六七四
郭瑜 ④四 四六九
郭興 ③二 二五〇 二七一 二八一 二八二 *四四七
郭預 ③五 三三 一〇〇
郭膺 ③五 二八九
郭鑾 ④八 一六〇 一六九 一七〇
郭麟 ③五 一七六
郭連城 ④四 三五九 三六四 五二四 五六八 五七二 五七八 六七九 七〇二
郭崙 ④一〇 一六八
鄂托拜 ⑤七 六三二
隔等下馬ノ法 ⑥三 八
赫居世（朴赫居世） ①一 二 四 五 四一 四二 二六 五八三 六五三
赫居世廟 ①一 四四
赫木寺 ①一 六九七
赫連挺 ③二 九七
閣臣 ⑤一〇 二二四 二二八 二三一 二六四 二九七
閣弥城 ①一 二九七
閣門 ③六 三八八 四三三 四六六 ④一 七

樂院故事(李世弼) ⑤八 五七六
樂學軌範(成俔) ④五 八七三 六
二一〇 ⑤三 五〇九 八 七五四 七九三
10 六六〇
樂學工人救弊ノ法 ④四 一一四
樂學都監 ④四 四七四 六 四六九
樂歌定制 ④四 一九二
樂 官 ④八 三三一 ⑤三 五七八
⑥三 四九九
樂 器 ③六 四三九 ④一 三八二
四一八 四二五 八七九 ⑤八 八四六
樂器音律釐正 ④四 六一〇 ⑤一〇 一五四
樂器造成廳 ⑤五 三〇三 八 八四六
樂器都監 ④三 五〇 ⑤三 二八七
樂 工 ③一 三八九 三 三四二
六 四〇三 ④二 二三七 三 二五九
三一七 ⑤三 二四九 八 七二八 九
四九〇 10 七二八
樂 師 ④六 二九五
樂春都正培 ⑤七 八三六
樂書開刊 ④五 三二
樂書撰集 ④三 六六
樂 章 ④一 一三三 ⑤六 五
10 六六〇
樂章印出 ④六 三二四
樂章釐正 ⑤六 一五 五〇三

樂 人 ①二 一七一
樂 生 ⑤二 六三 三 二四九
四 二〇五
樂 說 ④四 六八八
樂 譜 ④三 三一四 四 三五四
五 五五〇
樂譜新制 ④四 六七三 六七五
樂本(金大門) ②一〇一
樂 律 ④六 一五七 ⑥二 四三〇
樂律勸勵 ④五 二五二
權 鹽 ③五 一三三 三六〇 六
四一〇
權 酤 ③二 二六
權 場 ③二 一三 二三 二七
一〇九 四 七 三三七
學一(圓應國師) ③二 三四四 五八二
學 悅 ④四 四六〇 六七九 五
二八 三〇 四八 五七 六六 一二三
一二五 一五六 二六七 三〇八 三四三
學海林居漫錄 ⑤一 一九九
學海(洪奭周) ⑥三 三八
學 規 ⑤八 三三八
學 語 ②一七八
學 校 ④四 五八三 七 一二
七九 八 四八六 七二七
學校考(趙徽) ⑤一〇 五二七

學校模範事目 ④九 一九一
學 士 ③三 四一六 ④一 六八五
學儒付黃 ⑤八 六八〇 六八七
學 心 ④五 三四一
學 箴 ④九 五四
學 專 ④五 三七〇
學 祖 ④四 六七九 五 四
二八 六六 一二八 二六七 四一二 四五一
四八三 五三〇 五九五 七〇八 六 三二
三九六
學 相 ⑥一 五七八
學 坦 ④五 四八八
學堂造成色 ④二 三三二
學 寧 ④三 一二八
學 能 ④五 三七〇
學 眉 ④五 二六六
學部通辨 ④九 二八
學 寶 ②四三三
學 蒙 ④四 一九六
學 問 尼 ①二 二一七
學 禮 講 ⑤一〇 六九三
嶽 干 ②三九
嶽 城 ①一 六四〇
擴廓帖木兒 ③六 三三七 三四三 三四六
三五〇 三五七 三六四 三六六 四〇七 四四一
七 三八







額號都監 ③二 四五六
額 黑 里 ④四 一三一
額 眞 明 ⑤七 六〇四 六一〇
額 勒 運 ⑥二 三七一
額 和 納 ⑤七 四四六 四四九 五九〇
五九二
藿 田 ④四 二〇三
覺 伽 ①一 六七一
覺 華 寺 ⑥四 五四六
覺 華 島 ⑤二 二一九
覺 嚴 寺 ③二 二一一
覺 悟 ④一 二一一
覺 勝 ①二 二八〇 二八四
覺 從 ①二 二九二
覺 眞 ③二 一〇三
覺 性 ⑤三 九三
覺 然 ③七 二〇〇
覺 宗 ④四 三四四
覺 鎚 ④一 三二
覺 德 ①一 四五九 四六〇 四九九
覺 頓 ④四 二七二
覺 羅 ⑤七 六二〇
覺羅阿爾圖 ⑤五 二七二
覺 羅 瓦 ⑤六 二六八
覺羅海格 ⑤八 四八四
覺羅萬復 ⑤一〇 四九

覺羅滿保 ⑤六 三九四
覺 林 寺 ④一 五五六 二 五七
一六〇 一七八 一九八 三 一二八 六〇九
五 四九三
鶴岡散筆書(洪奭周) ⑥三 三八
鶴谷集(洪瑞鳳) ⑤三 二四五
鶴 沙 ④四 七三五
鶴山書院(李端相) ⑤七 七六〇
鶴城君楡 ⑤九 七八二 一〇 四四五
鶴 盤 嶺 ①一 五〇 五八
鶴 舞 ④六 二九四
鶴 浦 ④九 五七九
鶴 法 師 ④六 一三四
鶴峯集(金誠一) ④一〇 一三六
鶴林都正頤 ④五 六一九 六二〇
鶴林都正慶胤 ④一〇 一八二
梯七大夫 (七一七頁要時羅參照)
笠臣諸石 ①二 三二七 三二八
梶山鼎介 ⑥四 九五五 九五七 九六一
九六五 九八四 九八五 九九一 九九七 一〇〇〇
膳臣斑鳩 ①二 九三
膳臣葉積 ①二 二八六
膳臣巴提便 ①二 一四九 一五〇
膳臣傾子 ①二 一八八
春日栗田臣百濟 ①二 二八〇
糟屋武則 ④一〇 二〇六

交野忌寸 ①二 三四九
勝 ①二 三一二 三一四
甲 胄 ④五 六九
活 開 城 ①一 三四八
活 字 (四九二頁鑄字參照)
活 人 院 ④二 一一四 四 七二九
活 人 署 ④四 七二九 六 四八四
⑤三 一六九 一〇 二〇〇 ⑥四 六七一
活人新方 ④七 六二〇
活 人 堂 ③六 四七
活民大略 ④五 七〇二
活羅太子 ③二 二六七
曷 思 王 ①一 五八 六九 九三
曷 思 水 ①一 一五七
曷蘇館女眞 ③一 一五三
曷 懶 甸 ③二 一三 三三一
括 州 ①二 二八九
括 地 志 ①一 二〇一 三 二八
一四五 五二五
括丁ノ法 ⑥一 四八七
割 斯 介 ⑤三 一七六
喝 道 ④二 二〇一
喝班齊ノ法 ④二 一四一
葛菴集(李玄逸) ⑤六 五一七
葛加峙新路 ⑤一〇 五五五
葛 貴 ④五 四六八

葛根 ④五 五二九
葛草島 ② 三五八
葛多介 ④一 五二九 五三二
葛那古 ①一 二〇七
葛文王 ①一 六〇 九八 一一四 一二六 一三六 一九〇 二〇三 二一五 二一七 二二六 二六五 三二二 三四六 三六八 三八八 四二三 四四九 四七六 四九九 五〇六 五二三 六二〇
葛逢夏 ④九 六〇一 六〇七 六一〇 六二一 六六八 六七三 六七四 一〇 一六一 三四三
葛蔓盧 ①三 一六二
葛城烏奈良臣 ①二 二一八
葛城直難波 ①二 一八八
葛城襲津彦 ①二 四〇 五五
葛城之高額比賣命 ①二 一一
葛城稚犬養連網田 ①二 二六九
葛林德 （一二〇頁コラン・ド・プランシイ參照）
葛林衞 ④三 五九三
葛盧 ①一 三三六 三 一六八
葛嶺道 ①一 六九二 三 五〇九
噶爾散 ⑤八 四九三
闊闊出（闊闊赤） ③五 二五一 二五三 三七九 五〇〇 六 一五
闊闊眞 ③五 一八七 一八八
闊闊歹 ③四 五二九 五 二二四 五三六
闊闊歹大王 ③五 二三五 二三九
闊闊帖木兒 ③七 五〇
闊闊不花 ③五 二三九 二六三
闊口（銀瓶） ③二 一〇七
闊兒看兀狄哈 ④三 二 三三六
闊兒察 ③五 四八六
闊里吉思 ③五 二三七 二六二 二六三 二六五 二六八 二六九 二七一 二七二 二七五 二七六 二七七 二八六 三〇八 三八三
闊端赤 ③五 三六
縵連 ①二 三一二
掃守連小麻呂 ①二 二八一
掃部連角麻呂 ①二 二七六
西漢大麻呂 ①二 二九〇
西文氏 ①二 六一
蒲生氏郷 ④一〇 四六一
鎌倉 ③四 四九七
上日佐 ①二 三一五
上勝 ①二 三一一
上村主 ①二 三四〇 三四二 三四六 三五〇
上毛野君稚子 ①二 三〇三 三〇五
龜井流求守玆矩 ④九 四九三
萱島木兵衞（萱島元規） ④一〇 四一三 四一六 四二〇 四二三
韓郷之嶋 ①二 二
韓國連 ①二 一一〇
韓國連源 ①二 一〇九 ②二 一九九
韓子 ①二 一二三
韓矢田部造 ①二 三三
韓人 ①二 一八六
韓人大身狹屯倉 ①二 一七六
韓人池 ①二 五四
韓蘇使王 ①二 三三
韓地 ①二 二
韓奴 ①二 九五
鴈高宿祢 ①二 五二
川内 ④九 三一二
川上操六 ⑥四 一〇一七
川原連加尼 ② 六六
河北倭弱 ⑥四 九五二 九五三
河内直 ①二 一三四 一三八 一四一
河内漢直贇 ①二 二四四
河内忌寸 ①二 三四八
河内馬飼首御狩 ①二 一二三
河内馬飼首押勝 ①二 一七九
河内畫師 ①二 三四八
河内國依網屯倉 ①二 二六三 二六四
河内民首 ①二 三三二





河内書首 ①二 二八六
河内造 ①二 三四九
河内連 ①二 五三 三一四
河内部阿斯比多 ①二 一五七 一六六
河邊臣瓊缶 ①二 一八一
河邊臣禰受 ①二 二五二
河邊臣麻呂 ①二 二八四 二八六
河邊百枝臣 ①二 二九七
河原藏人 ①二 三四八
河原連 ①二 三四八
瓦博士 ①二 二一三
熱皮高麗 ①二 一〇七
干（官名） ② 三九
干 ④一 三八〇 二 八〇
干尺 ④二 一三一
干尺遷轉ノ法 ④二 一八三
干伐湌（伊伐湌） ①一 七〇
丸都 ①一 一三一 一七五 一七六 四五九 三 九五 九七 九八 一二五 一二六 △二九 △六二 △六三 △六四 △七〇 △八三
丸都山 ①三 △一〇〇 △一〇八 △二〇一 △二二七
丸都城 ①一 一六九 二〇〇 二〇四 二五七 三 △一七〇
丸都城干 ①一 四七二
元延寺 ② 一六八
元匊 ④五 九〇四 九〇七 九一五
元曉 ①一 五八一 六四八 六九五 六九七 七三三 ② *七一 二〇一 ③二 一〇八 四一三
元景王師（申樂眞） ③二 六 二五七
元敬國師（冲曦・玄曦） ③三 一四二 二三八 二五七 二六八 二七九 三〇三
元興寺 ①二 二三三
元興寺伽藍縁起幷流記資財帳 ①二 一六〇 二〇七 二二一 二二四 二二七 二三四
元肅 ④五 五三五
元宗大師（璨幽） ③一 三二 四七
元寧寺 ①一 六〇九 六一一
甘瓜 ④六 三〇二
甘山寺 ② 一二四
甘士价 ④一〇 四二五
甘蔗 ④三 二八九
甘諸 ⑤一〇 八二二
甘泉 ④九 六三一
甘草 ④二 四五九 四 二一四 五 一五四 五二四
甘丁 ④七 一八〇
甘土峰 ⑤七 八六
甘同倉 ⑤四 四九八 七 一六〇
甘同浦倭城 ④一〇 二〇六
甘德 ④八 三〇八
甘南備神 ② 三一一
甘坡堡 ④六 六〇 六二 六三
甘坡堡陷城 ④一〇 三七一
甘美媛 ①二 一八二
甘勿縣 ①一 一四一 六二九 六三一 六三二
甘文郡 ①一 六八六 六九二
甘文軍主 ①一 四七七
甘文國 ①一 一九一 二〇六
甘文州 ①一 四七二
甘文小國 ①一 四七三 五七七
甘麻刺 ③五 二一六 二八五
甘羅城 ①二 五七
甘梨 ④五 九七六
甘露 ④四 六三九
甘露寺 ③七 一八五 ④二 二四七 二六二 二七七 二九一 三二三
刊經都監 ④四 六〇七 六一〇 六三一 六三六 六六七 七三四 五 九七 一〇六 一三六
汗蒸所 ④二 四四〇
汗蒸沐浴室 ④三 二七〇
汗水 ①三 △五
汗峰 ⑤六 六四四 八 二〇〇 九 七〇

汗率 ①一 二四 五四一 二
一六五 一六九 一七〇 一七一 三一一 三
△八〇 △八八 △二一五 △二一七
阮瑀 ①一 四六四
阮赤 ④三 一九七 一九八
阮堂集（金正喜） ⑥三 四八二
完顔阿海 ③四 四七八
完顔惟基 ③三 四八四 四八五
完顔惟孚 ③三 四七六
完顔克忠 ③三 三五八
完顔兀古出 ③三 一〇二
完顔三勝 ③三 三〇九
完顔子淵 ③三 五四六 五五一 五六七
完顔持正 ③三 四八
完顔琉 ③三 二〇四
完顔述 ③三 三五二
完顔章 ③三 一三二
完顔臣 ③三 三五八
完顔愼之 ③三 一〇
完顔靖 ③三 一五三 一八二 一八四
完顔宗安 ③三 一〇
完顔宗道 ③三 五
完顔宗禮 ③二 五六八 五六九
完顔多祜 ③三 二三
完顔德溫 ③三 九二
完顔德壽 ③三 七九
完顔部 ③二 一三
完顔昻 ③二 五五四
完顔愈 ③三 四一五 四一六
完顔立 ③三 四四八
完顔亮 ③三 二四
完溪副正燦 ⑤七 八〇六
完原君鐩 ④六 二二六 二八六 *四三二
完護都監 ③五 二〇六
完山 ④一 一〇 二 八二
完山君淑 ④一 二七〇
完山君天祐 ④一 二四五 二七〇
完山月 ④六 二六二
完山孤大山 ①一 六四六 六六七
完山子弟衞 ④一 五四一
完山子弟牌 ④二 五四
完山州 ①一 四七一 四八三 六四七
②六八 一七三 三三八 三四九
完山州誓 ①一 四七九
完山州都督 ②二 二三九
完山城隍 ④一 三三
完山停 ①一 四〇九 四一一 四六〇
四七九 ②七〇
完山府夫人（趙昌遠妻崔氏） ⑤三 四三
完山別曲 ④四 四一七
完者帖木兒 ③六 一〇八 一三三 三六六
完者不花 ③六 一五二
完城君益周 ⑥三 六五九
完城君巘 ⑥二 七三
完城君立後 ⑥三 六五九
完昌君時仁 ⑥二 五八六 六八二 三
六五三 六五九
完川君禧 ④六 四一〇 七 五三〇
五五五
完川正燁 ⑤七 八〇六
完澤禿 ③五 四〇三 七 四〇
完豐君溍（常溪君湛） ⑤一〇 一九六 *四九一
四九二
完陽府大夫人崔氏 ⑥三 二四一
完和君墡 ⑥四 四五一 五一八
串赤岑 ④九 五七八
含弘 ②三 四二三
含元殿 ⑥四 四二六
含資縣 ①一 五四七 三 四六
一〇三 △五 △一二 △三七 △四七
含資道 ①三 二六八 二八五
含資道摠管 ①一 六八九 六九〇 七〇三
含錫 ⑤六 八三
含春驛 ④八 六一四
含達王 ①一 四三三
含達婆王 ①一 八五 八六
含芳院 ④六 三三一 三三四
杆城 ④九 五七七 ⑤一〇 五一二





旱田木麥代播ノ利 ⑤一〇 九四六
官鹽搉利 ⑥一 二〇一
官家支供停罷節目 ④一〇 四一〇
官妓 ④二 二八三 三 三七六
四 一五六 ⑤六 二七八 五四二
官義兵拔用 ④一〇 二五八
官敎 ④一 二六 一五九 三
一三 一五一 四 一〇三 五 六三
一四六 一〇 四一六
官敎潛買野人 ④六 一〇五
官銀包外越送 ⑤一〇 三五一
官軍 ④九 六三〇
官絹都監 ③四 四七八
官司殖利 ⑤七 三八一
官守久任 ⑤八 四四一
官昌 ①一 六七〇 六八〇
官牀 ①一 六七〇 六八〇
官制 ④四 四〇八
官制改革（新羅） ② 一七五
官制改革（高麗） ③四 四九八 五
二三九 二四六 二五四 二七九 三四二 六
二七九 三八八 四三三
官制改革（李朝） ④一 二五四 二八三
二八五 三四〇 三六二 二 九二 一二六
四 七二七
官制序陞圖說（柳壽垣） ⑤八 七〇二
官船漕轉法 ④五 一三四
官長侵告ノ罪 ⑤八 三八八
官糶未納者全家徙邊ノ法 ④七 一六〇
官道躁競ノ弊 ⑤一〇 九一五
官屯田 ④三 一三八 一〇 八九五
一〇三七
官屯田冒占者ノ沒官 ④九 五九
官馬色 ④二 四九一 三 一八
四 二六六
官馬責出ノ限 ④一〇 二六七
官兵唐服變著ノ議 ④一〇 二二一
官庖濫居 ⑤一〇 八六一
官帽（冠帽） ⑤八 九九六 九 七五九
一〇 七七 七三三
官吏給暇ノ制 ③一 五六
官吏久任法 ④八 二一一
官吏考績ノ法 ④三 一六四
官吏箇月ノ法 ④二 四八一
邯子 ② 三五
邯帙許 ①一 六三六
函山城 ①二 七六 一六九 一七一
咸安 ①一 四四九 ③五
三七八 ④六 三五四
咸安會商 ④一〇 四五一
咸以完 ⑤六 一〇五 一〇九 一一一
一三四 一三〇 一三八 *一三九
咸一海 ⑤七 四〇六
咸陰縣 ①一 一〇一
咸禹治 ④四 五二八 五 *三四四
咸英彥 ④一 三〇六
咸悅縣 ③三 二三六 ④二 一七〇
咸悅縣監 ⑤一〇 六八八 ⑥三 二五一
咸關嶺 ④四 一七四 ⑤八 一八四
咸義衛 ⑥一 四一九
咸吉道 ④二 一六八 四 五七四
五 一八
咸吉道行商ノ禁 ④二 四八八
咸吉道行城 ④四 一五四 一九六
咸吉道採金 ④三 一〇〇
咸吉道親軍衞 ④四 七二七
咸吉道都節使本營 ④四 四八五
咸吉道兵營 ④四 三二一
咸吉道本營 ④四 四三九
咸吉北道觀察使 ④五 五二
咸鏡道 ④五 八五 六 三
咸鏡道移保體察使 ④六 三七七
咸鏡道各樣軍案 ⑤八 七五六
咸鏡道供饋侑長數ノ減下 ④七 五六三
咸鏡道銀鐵採納ノ議 ④一〇 七五五
咸鏡道黃豆出口禁令（元山防穀令） ⑥四
九二 九一四 九一九 九二七
咸鏡道五鎭革罷 ⑥一 四五一 四五四

咸鏡道戸布 ④七 五四
咸鏡道式年戸籍 ⑤八 七五六
咸鏡道寺奴婢驛奴案 ⑤八 七五六
咸鏡道詳定ノ制 ⑤九 四二九
咸鏡道諸陵奉審 ④一〇 一二八
咸鏡道親騎衞 ⑥一 四〇〇 四〇一
咸鏡道進獻庫 ⑥一 五〇八
咸鏡道設倉 ④六 三七九
咸鏡道地圖 ④六 五〇八
咸鏡道衲衣敬差官 ④八 六五八
咸鏡道土貢 ⑤七 三〇九
咸鏡道年例採銀 ④七 三五八
咸鏡道納粟採銀ノ禁 ④七 二一〇
咸鏡道煤礦 ⑥四 九五五
咸鏡道布花買賣ノ禁 ④一〇 五四四
咸鏡道別造試官 ⑤七 三〇六 三〇八
三二六
咸鏡道防穀 ⑥四 九四五 一〇一七 一〇三一
咸鏡道防穀損害賠償 ⑥四 九七二 九八五
九九三 九九七 一〇〇九 一〇一四 一〇一七
咸鏡道防穀賠款 ⑥四 一〇二六
咸鏡道量田 ⑤四 二四九 三一六
咸鏡南道行營 ④七 三六七
咸鏡南道節度使營 ④六 五九 一四七
咸鏡南道統禦使 ⑥四 七二六
咸鏡北道諸鎭改廢 ⑥四 四三四 七〇五
咸鏡北道犯越 ⑥四 四四八 五四二
咸鏡北道兵馬節度使 ⑥二 三〇五 三一三
四 六八二
咸鏡北道兵馬評事 ⑥二 四九五 三
五三三 六八六
咸遇臣 ⑤八 四
咸原站 ④四 一七四
咸興 ④二 一六八 五 八八五
六七一 九八二 六 三 ⑤九 三三六
三二八 五四七 一〇 一七四 五一九 ⑥一
九七 三 三四二 四九二
咸興按覈使 ⑥三 六六七 六六九
咸興雲田社書院 ⑥三 四九二
咸興營 ④五 五四六
咸興鉛鐵採取 ④一〇 五五六
咸興歸州洞兩聖誕降碑 ⑤一〇 五三二
五二八
咸興馳馬臺紀蹟碑 ⑤一〇 九三二
咸興讀書堂紀蹟碑 ⑤一〇 九三二
咸興府何亂北 ④六 一五一
咸興本宮 ⑤五 一八三 ⑥一 七〇九
咸興本宮儀式 ⑤一〇 七九八 八三五
咸興本宮良宮屬 ④八 二一七
咸興民亂 ⑥三 六六六 六六七 六六九
六七一 四 九八一 九八七
咸興邑城 ④四 三三七
咸興和州子弟直告ノ禁 ④二 一八〇
咸州 ③二 一九三 二一六 二一七
六 二〇九 ④二 一六八
咸州璿源殿 ④一 一八八
咸州判官 ④二 一四四
咸淳 ③四 一四七
咸昌 ④九 四三九 ⑥三 一六二
咸昌民亂 ⑥四 九三九
咸崇德 ④一〇 四三六 五六〇
咸世臣 ④一〇 一一八六
咸成節 ③三 四一二
咸延虎 ④一〇 二六二 四三八
咸得一 ⑤四 五〇六
咸寧 ①一 七六
咸寧節 ③二 一五六
咸寧殿 ⑥四 五九六 九五七
咸傅霖 ④一 一 二 一三
七六 二九八 三五一 三六五 三七九 四一九
四三五 四七一 *五五五
咸平 ④一 四九一
咸平君泓 ⑤七 八三六 八 四九五
咸平大君瑈(世祖) ④三 四二〇 四二一
咸平民亂 ⑥三 六三三 六四三
咸北鼠災 ⑤九 七四
咸有一 ③三 三二二
咸陽 ⑤八 一一九





咸陽君詠 ④四 三八五 五 二〇一
六 一九二
咸陽反逆 ⑤一〇 六〇一
咸羅 ③三 二三六
咸樂恒 ⑥二 三八二
咸麟壽 ④一〇 一一五
竿引 ①一 四〇二
看烟 ①一 三一六
看翁 ② 一三 二六四
看羊錄(姜沆) ⑤四 三四三
冠岳 ④一〇 八三〇
冠宣 ③二 五一二
冠服色 ④二 一四九
冠服新定 ④一 三三
冠服奏請 ④四 四四 五三
冠服ノ制 ④三 一二六
宦官(火者・閹人・閹寺・宦寺・宦侍・宦者)
③三 三二 八〇 八四 一二一 一五五
五 三八〇 三八一 四五九 六 五三
一四四 二一一 二八二 三三二 三六〇 三六九
三八九 四六二 四七六 七 四〇〇 四五三
四六〇 四六一 ④二 二七三 四九五 三
二三九 五 三三 四六〇 五八二 一〇三五
六 二四五 三九一 五二二 七 七〇
一一四 八 三〇八 三三六 三八〇 五〇四
⑤一〇 二九九 四三一 ⑥一 七九
宦官功臣ノ始 ④五 八〇七
宦官西班職ノ始 ④五 六〇七
宦官伴倘冒占ノ禁 ④五 二〇九
宦官服制 ④一 二八二
宦官婦人服制 ④二 三九
宦官編配 ⑤八 二七二
宦寺分監 ④二 一一一
柑製 ⑤六 九八
姦倭防制 ④八 二二三
桓因 ①一 二 ④一〇 六九〇
⑤一〇 五八二
桓王(桓祖) ④一 三
桓王庶子孫任用ノ制限 ④二 八四
桓王定陵碑文 ④一 三四 五三
桓權 ①一 五九一 五九六 三
三五三 三五六 △一三四 △一七二
桓欠 ② 五一
桓香寔 ② 三七一
桓宣吉 ② 三七一
桓祖(桓王) ④二 九 五 一二八
桓祖影幀 ④五 六六
桓那于台 ①一 一二五 一三五
桓那部 ①一 九五
桓雄 ①一 二 ④一〇 六九〇
⑤一〇 五八一
神前連 ①二 三〇九
神田能登守源德 ④五 六三五
莞島 ④四 二六三 ⑥三 四二六
四 七一〇
貫革 ④九 四五八
貫乘 ③三 二一
貫奴城 ①一 二九八
貫那 ①一 一三五
貫那部 ①一 九四
貫那夫人 ①一 二〇八
琓夏國 ①一 八五 八六 四三三
勸合偸失 ④八 六〇
勸定所 ⑤六 二九四
勸亂錄 ⑤八 一三四 一四七 一九五
二〇六 二二二 一五六 三〇一 九四七
勸亂錄序文 ⑤八 二〇九 四六二
涵仁亭 ⑥二 三五七
閑燕堂 ④七 四二一
閑居漫錄(鄭載崙) ⑤七 五九五
閑散軍 ③七 六四
閑山島 ④一〇 三三一 ⑥三 二三八
閑山島戌卒撫恤 ④一〇 四八三
閑山島水軍失守 ④一〇 六九八
閑山島鎭 ⑥三 二七六
閑山島海戰 ④九 五二六
閑山島武科 ④一〇 三七二 六二七
閑丁 ④一 七六 八 九五

閑丁推刷 ④八 八七
閑　良 ④一 七六 ④八 三九四
閑良官宿衞法 ④一 三六二
酣歌ノ禁 ④一〇 五五五
棺槨金箔ノ禁 ③四 一六五
棺槨色 ④二 九六
寒溪山雪岳寺 ④八 六一三
寒岡集(鄭逑) ⑤一 三三六
寒水齋集(權尙夏) ⑤七 四八四
寒水洞 ⑤七 二三
寒水祿 ②一 四一一
寒　泉 ①一 一八九
寒泉書院(李縡) ⑥一 六九五
寒竹堂涉筆 ⑤一〇 七四二
寒圃齋集(李健命) ⑤七 五六四
間　元 ①一 四三七
間行里程擴張 ⑥四 六九〇
間行通程約條 ⑥四 六八九
間行里程約條附錄 ⑥四 七三一
間　諜 ④九 六二六 六四三
間　都 ④四 五八二
間島勘界 ⑥四 六九二
揀　蔘 ⑤九 一九七
欿良城 ①一 三四八
感陰縣 ③三 一〇一
感恩寺 ①一 六九五 ②三 六三
一九六 三〇二
感皇恩三十韻(英祖御製) ⑤九 九
幹弓利城 ①一 三一七
幹勤正 ③三 四七〇
幹黑能 ④五 四二九 四三三 五一四
幹魯罕 ③二 一三四
莞　庫 ⑤一〇 八七二
莞千庫 ⑤一〇 八七〇
鉗耳大侯 ②一 二五
鉗　知 ①一 四〇八
鉗知王 ①一 三八〇 四四二
煥章菴 ⑤七 八一六 八二二 八二三
煥章閣 ⑤一〇 二九八
祼　禮 ④五 一七六
漢衣縫部 (六頁中段參照)
漢陰集(李德馨) ⑤一 一七四
漢陰都正俔 ④九 四六〇 六四五
漢王諒 ①一 五二六 三 二四九
二三一
漢　學 ④四 七二九
漢學講 ⑤一〇 三八五
漢學生 ④三 四三三
漢學別學 ④三 二四八
漢祗部 ①一 六八 七一 一〇八
一六八 二〇八 ② 七
漢歧部 ①一 三
漢京軍營 ④二 二二四 二三一
漢　軍 ③四 四五九
漢訓肄習 ④五 五七四
漢訓學官 ④五 一八八
漢訓質正官 ④五 二八四
漢原守獜壽 ④九 二八八
漢　語 ④六 一八七 九 三〇〇
⑤八 六八七 七〇三
漢語肄習 ⑤一〇 三八〇 三八四 三八五
漢　江 ①一 三五 一〇五 一一七
五九九
漢江以南四道割與ノ約 ④一〇 三四七 六五八
漢江沿邊設柵 ④一〇 六五九
漢江界限ノ說 ④一〇 二〇〇
漢江譏察 ④一〇 二六七
漢江水賊 ⑥二 三一五 三二〇
漢江淺灘把截 ④一〇 六五二
漢江別營建置 ④一〇 五〇四 五〇八 五〇九
漢江浮橋 ④六 二七九 二九九
漢江遊宴圖 ④七 五三八
漢高安茂 (六頁中段參照)
漢興寺 ⑤二 四一四
漢采時 ⑤九 三七五
漢　山 ①一 二六 三四 三五
三六 四八 六二 一〇九 一二五 二七〇
二八四 二八五 二八六 三四五 三八七



漢山記 ②一 一〇一
漢山侯昀 ③二 五五
漢山州 ①一 六二 六六六 六八五
七二一 ② 一七三 二〇四 二一一 二一三
二一七
漢山州弓尺 ①一 六五二
漢山州罽幢 ①一 六七七
漢山州少監 ①一 七二五
漢山州誓 ①一 四七九
漢山州都督 ①一 七一〇
漢山城 ①一 二九六 三七〇 三七一
漢山停 ①一 四〇九 四一一 四六〇
四七九 四八七 五三八
漢山邊 ② 八一
漢山北柵 ①一 二九九
漢　只 ①一 五七六
漢手人部 (六頁中段參照)
漢　州 ①一 六二 四七三 四八七
② 一七三
漢　城 (六頁中段參照)
漢　城 ①一 三五 四四 二七一
三〇七 三五九 三六二 三九七 四〇九 四八九
六七七 三 △八四 △一一二 △一七〇 ②
六
漢城還都 ④一 三九一 三九二
漢城郡 ①一 七二三
漢城軍主 ①一 四七七
漢城試 ④四 一七三
漢城州 ①一 七二〇 七二四
漢城州行軍摠管 ①一 七二四
漢城旬報 ⑥四 六九八 七一二 七六三
漢城條約 ⑥四 七四九
漢城停 ①一 七一九 七二〇
漢城府 ④一 一一一 四三三 三
一二三 一九三 ⑤四 五一五 八 七六二
一〇 五五八 五五九 ⑥一 三六三 三六五
三九五 四〇〇 四一三 四二〇 五一九 三
三三六 四二六 五七四
漢城府尹 ④四 七二八 五 六六
漢城府家基 ④二 四七八
漢城府兼官ノ始 ④二 九〇
漢城府戶口 ④三 四七九 五七四 ⑤八
四三五
漢城府五部 ④一 一三二 五 七六
漢城府參軍 ④三 九二 ⑤九 四六三
漢城府私債徵納ノ停 ④六 一三五
漢城府少尹 ⑥四 八四九
漢城府少尹印信 ⑥四 八五二
漢城府治水ノ議 ④二 三八五
漢城府帳籍 ⑤一〇 九二二
漢城府道路ノ制 ④二 一三九
漢城府判尹 ④五 六六
漢城府判官 ④四 六三六
漢城府版籍 ④三 二二〇
漢城府文書庫 ④七 二八一
漢城府坊里軍 ④五 六八
漢城府用刑ノ始 ④二 六九
漢城府郎廳 ⑤八 六六八
漢城平壤六郡之地 ①二 一五七
漢城別宮 ①一 二九三
漢　人 (六頁中段參照)
漢　人 ①一 二八
漢人牙兵 ⑤一〇 六一五
漢人子孫 ⑤九 六三七
漢人夜菩 (六頁中段參照)
漢　水 ①一 二六 三四 五四
五九 一四九 一五九 一八五 二六九 二九六
二九八 五三八
漢　宣 ② 四〇
漢船(唐船) ⑤三 一四五 一四九 一五四
漢川尉趙無疆 (五一七頁趙無疆參照)
漢錢買入(淸錢貿用) ⑤三 四〇〇
漢　直 (六頁中段參照)
漢茬山 ④八 二九九
漢拏山 ④二 二二八
漢拏山追祀 ⑤六 四五七
漢南君㻋 ④四 三一二 三九七 四〇〇 七 七一
四〇六 四三二 四七四 五一四

⑤八 七六七 一〇 六五三
漢南君後孫 ⑤一〇 六六五
漢南君璇 ④七 一六〇
漢南公貞（康宗） ③三 四七九 四八〇
漢部鄉 （六頁中段參照）
漢符ノ制 ⑤一〇 一三
漢文都監 ③七 四五七
漢北 ①一 三六四
漢北州 ①一 四〇九
漢譯學 ⑤八 二六二
漢陽 ①一 四七三 ③六 二〇五
二一九 二三〇 二四九 七 一五四 ④一
二一一
漢陽山城 ③四 九九 七 二六〇
二七八
漢陽遷都 ③七 四〇九 ④一 一二
一七 九〇 九二 九五 二六七 三一五
三六三 三六七 三七〇 三九七
漢吏科 ④七 六三九
漢旅 ⑤一〇 六一五
漢旅新設節目 ⑤一〇 六一五
漢林 ①一 七一七
管押使 ④一 一四〇 二 一一八
三九七 四 二九一
管樂所 ⑥四 八一四
管絃房 ③一 四九七

管絃盲 ④四 一八三
管勾學事 ③三 一五〇
管山城 ①一 四六九
管子 ①三 一三 ④五 六九九
管城 ③三 二九二
管城將 ⑤一〇 七三六
管餉使 ⑤二 一〇 二〇 二一
管禿 ④五 六八三
管禿者 ④七 九六
管領 ④一 四三三
監軍御史 ④五 六一〇 八 二七七
二八〇 二八八 二九七 三一七 三三二 三六三
四〇五 四七六 九 六五
監護諸軍使 ⑤八 一〇九 一三一
監察 ④二 一四一 ⑥二 四九四
監察司 ③四 四九八 五 三九四
監試 ③五 四五九
監司（觀察使）限瓜 ⑤四 三八二
監司久任 ④四 二三三 七 六二
一三〇 九 一七九 一九三 二一〇 二一三
⑤三 二九 五 四一九
監司久任兼牧ノ議 ④七
一一七 一一〇 一一一
監司兼牧 ④四 二三〇 二四五 二五〇
二九六 三〇三 三八二 ⑤六 六五五
監司再期ノ法 ④七 二八

監司守令相避法 ⑤四 三九八
監司守令ノ餞送 ④五 七六九
監司守令分配人優遇ノ弊 ④八 二八〇
監司准品給祿ノ論 ④五 八〇九
監司到界進上 ④八 一六六
監市御史 ⑤九 六一二
監舍知 ①一 四〇九
監倉使 ③一 三七〇 四一三 三
五五九
監大舍 ①一 七一
監幢 ①一 七一
監牧官 ④三 一〇九 一三六 二四三
五〇八 四 九六 九 二九五 一〇
四六六 五一二 ⑤二 二〇七
監牧官久任 ④五 七五七
監務 ③三 一八九 六 二四七
④一 七三 七七 九四 一四五 三五二
四一六 四四五 二 八二
監務官 ③二 一六一
監門衞 ④一 八 六八 一〇三
監門節目 ⑤一〇 三九〇
監理義州通商事務 ⑥四 七〇五
監理慶興陸路通商事務 ⑥四 九〇九
監理仁川港通商事務 ⑥四 六九四 九八七
監理釜山港通商事務 ⑥四 六九四
監鍊官 ④四 六四二





監郎 ①一 七一
慣習都監 ③七 二三六 ④二 三三
三 五六一 四 七二九
慣習都監廳 ④四 四五五
寬駿 ② 三七七
銜明訓 ⑥二 五九八
綏項嶺 ③一 一二五
綏瞰 ④一 一三七
綏論 ⑤八 九八七
廣東番泊所 ⑥三 一一四
圜吽宗故鏡錄 ④四 六二九
圜丘 ④一 二 四 四五四
五〇三
圜立署 ④四 四四八
圜丘壇 ④四 四四六 四四八 五
一九二 一九四
翰苑 ①三 一三六 一四五 一六四
五二五
翰苑古規 ⑥一 六一二
翰圈 ⑤八 七九七 ⑥一 六一一
翰薦會圈 ⑤八 七〇九
翰薦釐革節目 ⑤八 七〇九
翰林 ⑤八 三一一 九 一三
翰林院 ③四 四九八
翰林回薦ノ規 ⑤八 七〇八
翰林圈點法 ⑤八 七一〇

翰林三月序付ノ法 ⑤八 九一五
翰林史草 ⑤七 六六一
翰林召試ノ法 ⑤八 七〇九
翰林別曲 ③四 三一四
諫議大夫 ④一 二八五
嘁捨王子 ③三 五五一
誠寧君裀 ④二 一五〇 五 *二一
還安都監 ③六 四七八
還戶 ⑥三 四六三
還穀 ⑤八 四八八 九 四〇三
四八九 五一九 五二四 一〇 二五六 六一三
九三九 ⑥二 七〇 五一九 五五九 六〇五
三 二七八 三三二 四二六 五九一 六六〇
還珠 ③五 六六
還上 ④三 二五 五 五六八
七 二一五 二一六 ⑤六 四七五 七
三三一 三七〇
還上身布 ⑤七 八一一
還上米 ⑤七 三七四
還上耗米加納ノ法 ④二 五〇六
還政 ⑥三 六六六 六六八 六七六
還儲 ⑥一 六〇〇
還弊 ⑤一〇 六二六
還逋 ⑥二 四六八 五九二 三
二四 六三一
還逋未捧守令 ⑥二 六八九

還耗 ⑥一 六〇〇 六〇一 三
六三三
館驛公須田租 ③一 三六二
館驛使 ③一 二三八
館閣會圈法 ⑤八 七二三
館學官員久任法 ④七 一一三
館學掌議 ⑤九 四六六
館學儒生考講試製ノ規 ⑤四 一九九
館學儒生服色 ⑤八 七〇七
館軍 ④六 一五三 八 九六
二三一 三三九 ⑤四 一五六
館軍案 ④五 九五一
館丞 ④一 一三三 五二〇 二
九五 二〇〇
館伴廳 ④七 一九二
館北宮 ③三 一五五
館錄 ⑥一 五二一 五二三 五一三
五一七
館倭支供 ⑤八 八五一
館倭逗留 ⑤八 八五一
館倭犯越 ⑥二 一二三
館倭攔出 ⑥四 一三九
環翠亭 ④五 四九七
八 四四四 ⑤七 六七〇 六七二
環翠亭記 ④五 四九七
環刀 ④二 三二一 四 二五八

三〇七
環碧池 ④七 五三五
韓 ①三 △一四 △二一 △三六
韓阿湌（大阿湌） ②三
韓渥 ③五 五一八 六 五〇
韓安仁 ③二 三三三 三三八 三四二
*三四六
韓安中 ③二 四〇三
韓彝 ③二 九一
韓偉 ④六 九三 一二九 一九四
韓潞 ④八 四四〇
韓惟漢 ③三 四五〇
韓惟省 ④一〇 二七六
韓惟忠 ③二 四八三 五一八 五二七
五七一 *五九七
韓以原 ⑤七 二一七 二一八
韓伊修好條規 ⑥四 七二〇
韓伊修好通商條約 ⑥四 七七四
韓頤朝 ⑤七 八〇三 八〇六
韓一裕 ⑤一〇 二六八
韓贇 ④五 三五四
韓戩 ④九 二三〇 二三八 二四五
二四九 三〇二 三三二 四五七
韓胤明 ④八 六五三 六七二 七二七
韓禹臣 ④一〇 七〇九
韓瑩 ③二 一三 九八 一一四

一四七
韓瀛 ④一〇 一〇八五
韓永徽 ⑤六 二五九 四八四 五〇〇
五〇七 五三八 五七九 七 二六八
韓永逵 ⑤一〇 六八一
韓永祚 ⑤六 四一二 六四七 七六三
七 四八 四九
韓英修好條規 ⑥四 六一五
韓英修好通商條規 ⑥四 七一四
韓益徽 ⑤六 二四八
韓益相 ⑥二 五七〇
韓衍 ③二 四一五
韓堰 ④五 七二 二八九 八〇六
*八二二
韓淵 ④九 五〇七 一〇 九三一
一〇七二
韓王 ①三 一一
韓寅 ④九 二五七 三五七 三七六
三九七 四二六 四五〇 四五四 四五六 四六三
四七八 六四五 六七二 一〇 三二五 四八九
五四七 八〇八 八一三 八三二 一二〇三 ⑤一
一 一七 一五八 *一八三
韓應弼 ⑥四 一六八
韓墺修好通商條約 ⑥四 九七五 一〇三二
韓億增 ⑤八 五九三 五九六 六一七
七七三 八五九 八八〇

韓乙生 ④三 二〇二
韓蘊 ④八 三八九 三九三 三九四
四一〇 五二〇 九 一三〇 三二九
韓可貴 ③六 一七〇 二〇二
韓俄修好條規 ⑥四 七二一
韓俄修好通商條約 ⑥四 七八八
韓荷嶋 ①二 七六
韓穢 ①一 三一六
韓懷 ④一〇 三九九 八六五 一一九二
韓海玉 ⑥一 一三三
韓濩 ④九 五六四 一〇 八二一
九二九 一〇八四
韓玨 ④一〇 二九四
韓格 ④一〇 七七 三三八
韓確 ④二 二六七 二七三 二七五
三三三 三六一 三 二八 一七六 二三九
二六二 四八〇 五四四 五七三 五八六 五九三
六二六 四 三〇四 三六〇 三六二 三六三
三六四 三九六 四〇〇 四〇八 四二七 *四四二
五 九〇四
韓確立碑停役 ④五 九二六
韓幹 ④二 一五
韓僩 ④五 三七四 三八九 四二四
五六〇
韓權 ④五 五〇 六三 七一五
七三六 八四二 六 *四四





韓綰 ④七 三四五
韓琯 ④九 六〇七 一〇 四四〇
韓杞 ③一 一二六
韓琦（麗） ③三 四六七
韓琦（李） ④八 一六六 四二一
韓暉 ③六 二九九
韓羲 ④五 五一八
韓紀 ④六 二一八
韓希雲 ④一〇 六二二
韓希吉 ④一〇 四二七 一〇四三 ⑤一
一三三
韓希輔 ④七 五六七
韓希愈 ③五 二六 六二 一一三
一一七 一一九 一二一 一二四 一三四 一四三
一四八 一五五 一五六 一五九 一六一 一六五
一六七 一六九 一七三 二〇二 二四七 二五三
二五四 二五五 二五六 二五八 二五九 二六八
二七二 二八〇 二八一 二八九 二九二 二九五
二九七 二九九 三〇四 三一一 三一四 三一七
三一七 三一八 三一九 三三三 *三三四 三三六
④四 四二四
韓義修好通商條規 ⑥四 八一四
韓貴生 ④四 七〇一
韓貴達 ④六 一五三
韓岐市 ② 二七三
韓岐舞 ② 七九

韓岐部 ①一 三 一一四
韓基朝 ⑥一 四一六
韓季輔 ③五 五一八
韓耆裕 ⑥一 四六八 二 三一九
韓休 ③三 三八四
韓亘源 ⑤三 一〇九 三二一 四七七
四七八 四 一八三
韓恭 ③三 一七八
韓嶠 ④一〇 二四一 三八八
韓鄕之嶋 （八六頁下段參照）
韓兢履 ⑥一 三六七 七一五
韓頊 ⑤二 一一一
韓玉 ⑤四 三九四
韓逅 ⑤六 三二
韓昫 ④五 七六七
韓顒 ④九 二七六
韓訓 ④五 九〇六 六 三〇
二五九
韓珪（太宗） ④一 四六四 二 *一七三
韓珪（中宗） ④七 二四七 二四九 二五〇
韓惠 ④三 二四三 三三四
韓調 ④一〇 七三四
韓景胤 ③四 三〇六
韓景琦 ④六 三二
韓景甲 ④一〇 八三四 九五一
韓景琛 ④六 二一八 七 三五一

韓景懋 ③三 三三六
韓景裕 ④九 三三九
韓景祿 ④八 一三六 一四二 一四四
一五〇 二三四 三〇一 三六四 三八七 四一六
四三八 四三九 四七三 五六四 六〇〇 九
二 一二一 一八〇 一〇 *二七四
韓慶岳 ⑥二 二〇二 二〇四
韓繼禧 ④四 三九九 四九七 六五二
六五三 五 四六 *四二五
韓繼純 ④五 四七 五四六
韓繼男（明宗） ④八 五九六
韓繼男（仁祖） ⑤三 一三五
韓繼美 ④四 四〇八 五九二 五
六 一三 *八一 一二七
韓啓源 ⑥二 六七三 六八二 四
一六五 一九八 二八二 三〇九 三一二 三一七
三二二 四六五 四六九 四七七 四八〇 四八五
四九三 五〇六 五八九 *六一八
韓啓震 ⑤七 七九七 七九八 八〇〇
八〇九
韓啓增 ⑤一〇 一六〇
韓敬源 ⑥四 一八九 一〇〇八
韓圭稷 ⑥四 五八六 五九〇 六〇九
六四二 六四三 六八一 六八八 六八九 六九五
六九六 七〇〇 七一三 七二八 *七三三 七四一
韓圭卨 ⑥四 八〇二 八一四 八三四

八四五 八五九 八六六 八六八 八七三 八七七
八八一 八九八 九〇一 九二三 九四八 一〇〇三
一〇四六 一〇九九
韓桂蘭 ④五 四八四
韓劍 ④二 一五三 一六一 二七九
四〇五 三 三八 *三九四
韓健 ④五 八三七
韓絢 ④一〇 三四三 六〇三 六〇七
六一一 六一六 六一八
韓彥恭 ③一 七七 九八 *一〇二
二七四
韓彥卿 ③一 三二 八九
韓彥國 ③三 一九六 *一九七
韓彥忱 ④一〇 二〇六 一二四七
韓原正樞 ⑤六 四五〇
韓原副正根 ⑤七 八
韓玄珪 ③一 一九
韓元震 ⑤七 四八五 八三五 八三八
八四〇 八四八 八五一 八 四 六
一九 三二 五三 五五 一二四 二八九
二九〇 二九二 三〇〇 五三八 七八〇 一〇〇五
九 *四七 一〇 七三二 九八七 ⑥一
四五 三四八
韓顯世 ⑤一〇 七三二
韓顯談 ⑤八 一四三 一八〇 二五三
二六九 三二八
韓憲邕 ②四 四五四
韓五相 ⑤四 三七〇
韓瑚璉 ④二 二八五
韓侯 ①三 一二
韓鋼 ③三 一一四
韓康 ③四 五二八 五 五
三九 四九 一三五 二〇八 *二九三
韓洽 ④七 二七七 四九五
韓構 ⑤五 四〇一 六 一一七
一五一 三〇八
韓珦 ⑤八 二九四
韓灝 ④八 二一五 六七五
韓灝運(韓浩運) ⑥一 *四一七 四二三
六五六 二 一三〇 三 四五二
韓興一 ⑤二 四〇五 四三八 三
一四四 二三一 二三七 二五五 二五七 二六一
二七八 三一五 三三三 三五七 三八六 三九六
四一三 *四一五 四 三七八 一〇 六一九
韓興寶 ④一 三二二 四七一 *五二九
五三〇
韓亨允 ④五 六七八 六 三七
四〇六 七 一七三 *四三五
韓亨胤 ④六 二五七
韓亨吉 ⑤三 一 一二九 一四六
一四九
韓光衍 ③三 三八六 五七六 五八一
韓光會 ⑤八 九七五 九八三 九
五七〇 六九八 六九九 七一七 七三六
韓光近 ⑤九 六一八 六五七 六六五
韓光祖 ⑤一〇 七三五
韓光肇 ⑤九 六三 八三 一一〇
三七〇 三七四 三七七 三七八 三八〇 *五八〇
一〇 五八九 五九八
韓光友 ⑥一 四一四 四一五
韓公義 ③六 三三一
韓效元 ④五 九四三 七 二九
一四八 三四四 四〇九 四二一 四四六 四八〇
*四八二 五六八
韓孝純 ④九 一六〇 一七八 二六七
三七五 五五九 五七八 六〇五 一〇 一五
一七六 一七八 一九八 四一三 六三五 一〇五七
⑤一 二三二 二六六 二六七 二六八 二八四
*三五八 三五九 ⑥四 二六
韓孝祥 ④一〇 九七三
韓孝仲 ⑤一 四二一
韓孝友 ④八 六五六
韓噭如 ③二 三二六
韓弘濟 ④八 五四一 五四二
韓洪甫 ③四 三〇九
韓後翼 ⑤一〇 一三一 一三三 一二四
韓後樂 ⑤九 四七七 一〇 一〇〇三
韓國華 ③一 六三





韓國長公主(寶塔實憐公主) ③五 三七一
韓克誠 ④九 三三八 五三六 五四一
五七九 一〇 *九二 一四五
韓崐 ④六 三〇五
韓采 ⑤一〇 五〇一
韓在垕 ⑤七 七一七
韓儹 ④五 四六二 五三四 五八九
韓積 ④一〇 一〇二一
韓山 ③三 二二六 ④五 九七三
⑤一〇 七〇七
韓山副正澳 ⑤七 一三八
韓纘男 ⑤一 三七 二二二 三八〇
韓梓 ③二 五六〇
韓睟 ⑤三 八三
韓祉 ⑤六 六七二 七 一七〇
三六四 四三九 八 六九
韓師億 ⑤八 二八四
韓師善 ⑤八 五二 二二九
韓師直 ⑤七 七七一 九 四〇三
韓師得 ⑤八 七六一 九 八五
九八 *五一八
韓志溫 ③五 一九三
韓子純 ③二 二一七
韓始城 ② 二八
韓始裕 ⑥一 二五九 四五七 四五八
韓支佛辭典(ダヴリュイ) ⑥四 七一
韓斯文 ④五 五九八 六 一五
一〇二 二五六 三五二 *三六九
韓式 ③一 三八三
韓舍(大舍) ①一 七一
韓守謙 ④一〇 一〇八七
韓守眞 ④一〇 六一〇
韓守性 ④一〇 四四八 七三七
韓取善 ④一〇 一二二 一二七 一三九
二五三 三一七 三二三 三五三 三五五 三六一
四二五
韓壽萬 ⑤五 五八八 五八九
韓壽民 ④一〇 九一六 一〇八〇
韓受文 ④六 二〇
韓就 ③三 一八九 二四五 四
三四七 三四八
韓脩(麗) ③七 *一八四 ④四 六〇六
韓脩(李) ④八 六四八 六五一 六五五
九 四〇 五二 七〇 二〇六 三〇七
韓鏶 ⑤九 六〇八
韓秋慶 ④一〇 一一二二
韓終孫 ④四 四〇八
韓淑(麗) ③三 一七三
韓淑(李) ④八 七六 一二八 一四九
一八四 六八五
韓叔昌 ④六 三五二
韓準 ④九 二六七 三四一 三五七
三九七 四四五 四八四 五〇三 一〇 一八
四六 一一六 三〇七 四八六 *九五二 ⑤九
五四四
韓恂 ④六 三五二 三六四 三七七
三九九 七 一七二
韓諄 ④九 *五六八
韓淳 ④一〇 六〇五 九八五
韓循 ⑤七 四一七
韓順 ③三 一七八
韓順明 ③一 二
韓潤 ⑤一 四四二 五一六 五三六
二 一七 二八 七一 七三 一四五
一五六
韓潤輔 ④九 四六六 五二三
韓浚謙 ④九 三四五 三七〇 三七一
一〇 五三〇 九一六 一〇四八 一〇九九 一一二一
二三〇 一一三三 ⑤一 一 二三六 三六二
三七六 三八〇 二 七六 *二二四 六
六一二
韓汝琦 ⑤三 二六
韓汝淑 ④一〇 一八〇
韓汝漫 ⑤二 一五四 一七一 二〇五
三二二 四〇七 四四四 四六七
韓汝宗 ⑤二 四一九
韓汝瀓 ④一〇 九一二
韓城 ①三 一二

韓城府夫人李氏（金祖根妻） ⑥二 五八六
韓承顔 ④二 三三七 ※四〇五
韓承慶 ④七 五〇六
韓承權 ④八 一五一
韓尙桓 ④三 三九九
韓尙敬 ④一 一 三二 一三八 二三六 五四二 五四九 二 二四 三八 八三 一三三 一七二 二〇二 二三四 ※四六九
韓仁凱 ④一〇 二二六
韓仁及 ⑤一 四一九 二 三〇〇 三一四 三七四 三 一七七
韓仁濟 ④九 三四三 六二七 一〇 三五 ⑤四 ※二七六
韓仁發 ⑤二 一六四
韓仁祿 ④九 五八七
韓瑞龜 ④四 三六四
韓瑞龍 ④四 三五九 ※五九八
韓遂良 ③一 二三六
韓遂齡 ③一 六一
韓崧 ④四 三五九 三六一 三六三 ※三七〇
韓世桓 ④七 一九一
韓世基 ⑤七 七一七
韓世弘 ⑤八 一一三 一一四 一二六
韓世昌 ④六 三五二 七 五八四
韓世讓 ⑤七 一三三
韓世忠 ④六 三三 一二四 一三一 一九〇 二九五 二九七 三〇〇 三六二
韓世能 ④九 二二 一三
韓世傭 ④六 一二三 一四五
韓世良 ⑤六 三二六 七 四八九 四九〇 ※六三四 八 四七
韓世良疏 ⑤七 四八九 八 一五三 九 一一八
韓成吉 ⑤二 二一三
韓正敎 ⑥三 二五五
韓正修 ③三 三〇六 三五八
韓聖根 ⑥四 一二二 一一三 五六八 五九〇 五九一 六一六 九七一 一〇一〇
韓聖輔 ⑤五 四〇二 五二四
韓聖佑 ⑤五 三〇 四四〇 五〇七 五二二 五二七 六 一二一 二七四 五〇三 五三四 五六三 六八一 六九〇 七六七 ※八〇四
韓善貞 ③二 四九九
韓祚 ③一 二〇四 二五一
韓藏 ④一 四八
韓宗雲 ⑤一〇 三三一
韓宗功 ④九 六五八 六七四
韓宗濟 ⑤九 一一七
韓宗奭 ⑤六 一二四
韓宗愈 ③五 五一八 五三四 五四二 六 六 八〇 八五 九三 一四四 ※二八五
韓宗裕 ⑤一〇 二五七
韓相國 ⑤三 二八四
韓大淳 ③六 一九六
韓大命 ⑤八 一三四 一三六
韓大裕 ⑤一〇 九一一
韓泰東 ⑤五 三三 三五六 四〇一 四三五 ※五三八 五九一 七 五五一 五五五
韓澤 ⑤二 一七
韓宅楧 ⑤七 三六二
韓傚 ④八 四九九
韓致齋 ⑤一〇 五七一
韓致應 ⑤一〇 八三五 九二〇 九七七 ⑥一 二〇三 二九五 四〇三 六一六 七一七 二 ※一四一
韓致義 ④五 一七二
韓致謙 ④一〇 一〇七六
韓致亨 ④四 三五四 五 三六九 三九二 五〇〇 九五九 九八九 六 八 一〇 二七 二八 三〇 八二 ※一五八 二三五 二三八 三七五
韓致仁 ④五 一三 二一三 ※三〇一
韓致相 ⑤四 四九三
韓致大 ⑤八 八九八
韓致林 ⑥四 二三九 二四七
韓致禮 ④五 二八二 二九〇 二九八





（韓致禮 続） 三五三 四三四 九三三 一〇〇五 六・※四七
韓智興 ①二 二八四 二九〇 二九七
韓智源 ④八 二六六 三五二 四〇七 四三九 四五三
韓帖木兒 ④一 三三五 三三八 三三九 三四七 三五一 三五八 三六一 四一〇 四二八 四四二 四四四 四四七 四六〇
韓帖木兒不花 ③六 四五 四六
韓冲 ③二 四〇三 四二七 ※四三四 三三五
韓忠（太祖） ④一 一三
韓忠（中宗） ④七 八三 八七 一三二 一三三 一三四 一三六 ※一八七
韓忠仁 ④五 三九八
韓忠輔 ④七 四四三
韓仲禮 ③六 一四六
韓漂 ⑤二 二五九
韓朝彩 ② 一八二
韓長壽 ④二 一五〇 二三六 三一九 四三一 三 一〇三
韓鎭棨 ⑥三 五五〇 五五一
韓鎭杘 ⑥二 二四四 三〇八 三七二
韓鎭書 ⑤一〇 五七二
韓鎭泰 ⑥四 八〇六
韓鎭庭 ⑥二 五四四 三 四六
韓抵 ③三 四三二
韓定 ④一 三二七 三二八
韓鼎鎭 ⑥二 四五 四二三
韓鼎謨 ⑤九 四三〇
韓哲長 ④六 二三六
韓哲同 ④四 六七九
韓蕆 ③六 四二一 七 四五六 四八三
韓天錫 ⑤六 二五九 四二九 四三〇
韓天斗 ⑤一 一四五
韓料 ④七 三一六 三八八 三八九 三九一 五五五 五六〇 八 二六五 二九八
韓斗一 ⑤七 二〇〇
韓答 ④二 八
韓道長 ⑤六 三九九
韓德遠 ④九 二一 一〇 五五二 八四五 八五六
韓德觀 ⑤九 六五三
韓德及 ④一〇 一〇八七
韓德厚 ⑤七 八三七 八五〇 八 三三〇 三三三 三三〇 三三三 三四四
韓德脩 ④九 三八八 一〇 三四五
韓德修好條規 ⑥四 六一八
韓德修好通商條規 ⑥四 七三一
韓德全 ⑤七 七三七 七四三 八三六
韓德男 ④一〇 五〇七
韓德弼 ⑤八 八一八 八八一 九五一 一〇 八七九 ⑥一 一六七
韓德彬 ⑤九 三九三
韓得完 ⑤五 四七八 四七九 ※四八二
韓敎源 ⑥四 三〇〇 六四〇
韓奈麻（韓奈末） ①一 四一四 ②三三 七九
韓日恒 ⑥一 三八二 三八四
韓日通漁章程 ⑥四 九一四 九六九 九七九
韓任 ④一 三九二
韓配夏 ⑤六 三四六 五八九 七七六 八〇九 七 四八九 四九六 五〇〇 五〇一 八 四七 五二
韓配周 ⑤六 二九一 二九二 三一八 六一八 六七四 七二六 七四六
韓配斗 ⑤七 二〇一
韓伯厚 ④九 八四
韓伯倫 ④四 六六五 五 四六 八九 ※一九八
韓伯倫妻任氏 ④五 一三七
韓範錫 ⑤六 七九五 八 三一九
韓晩裕 ⑤一〇 九七 ⑥一 一七一 ※四三六
韓美修好條規 ⑥四 六八一
韓必遠 ⑤三 五五四 四 一
韓必壽 ⑤九 三八三 七〇七 七一三 七三〇

韓宓履 ⑥三 二六
韓百謙 ④九 二六九 三七二 一〇
三六二 五〇六 ⑤一 *二〇八
韓百祿 ⑥一 三七〇
韓百斌 ④五 三〇四 四〇八
韓彬卿 ③一 一八五 二七四
韓復 ③六 四〇五
韓腹 ④八 六二九
韓輹 ④八 三九〇
韓佛修好通商條規 ⑥四 八二一 八四一
韓文俊 ③三 二六八 二七〇 二八〇
二八三 二九一 三〇六 三一三 *三五四
韓文璧 ⑤九 一四〇
韓米修好條規 ⑥四 六一二
韓米修好條約案 ⑥四 六〇八
韓堺 ④五 五九七
韓堡 ④七 二
韓輔吉 ⑤一 二五八
韓保衡 ③一 三〇七
韓防 ③二 四二七
韓邦彥 ③六 四二三 四六九 四七〇
七 五 三五 六二 八〇 一一
一四六 一五〇 一五一 一六八 一八〇
韓方信 ③六 二三六 二六三 三〇九
三二一 三二三
韓方鎭 ③一 四七九

韓方道 ③六 四六六
韓望得 ⑤八 八六六
韓夢麟 ⑤八 五六五 ⑥二 *三七八
五五七
韓明胤 ④九 五七六 六〇三 一〇
一一七 二九四
韓明澮 ④四 三三九 三五三 三五九
三六四 四〇八 四三〇 四四七 四六五 四七三
四八〇 五三〇 五四二 五五〇 五七〇 六〇六
六二九 六四〇 六五七 七五〇 五 二
九 一一 一五 四一 四六 五一
一一〇 一二七 一九八 二三三 二四一 二五九
二六〇 三七四 三八〇 三八八 三九一 三九九
四三六 四四八 四八九 *五九五 六〇〇 六二九
六 二三三 二三四 二三三 二三七 二四三
⑤八 八五五 一〇 九五五
韓明勗 ⑤二 二四五 三 二七七
韓明溍 ④四 三六四 *三八三
韓明璉 ④一〇 三四五 四三四 五二八
七二〇 七二三 八三〇 ⑤一 四一三 四二三
*四二四 四六〇
韓鍮 ⑤九 六三一 六三二 六六〇
六八二 ⑥一 二七二
韓游 ⑤八 三一
韓友琦 ⑤四 二四九
韓有相 ⑤五 五二九

韓有紋 ④三 二八 *五一一
韓有良 ⑤九 二四三
韓雍 ④三 九一
韓鏞 ④七 四八八
韓揚 ④九 二三五
韓瀁 ④一〇 一〇九八
韓用龜 ⑤一〇 五六四 八九六 八九九
九九五 一〇〇〇 ⑥一 一六 四四 一四九
一六六 一七三 一七七 一七八 一九〇 一九四
二九九 三八八 四二三 四八七 五二〇 五四〇
五五一 五六六 五七五 五七八 五九二 六四四
六五六 二 一三 二九 二四六 二四九
*二七三 五七五
韓用儀 ⑥一 六一〇 六一六 六三四
韓用鐸 ⑥一 四六五 五二六 六〇四
六一四 二 四九三
韓用和 ⑤一〇 九四六
韓容奭 ⑥四 九〇二 九一〇
韓翼謨（韓翼謩） ⑤八 七九九 八四五
九五〇 九 七八 三三六 三六六 三九四
四七八 五一七 五一九 五二四 五三〇 五三一
五三五 五四三 五四四 五六九 五七七 五八一
六一八 六二六 六五四 六七二 七〇〇 七〇一
七〇七 七一三 七一四 七一六 七一八 七一九
七二五 七二六 七二七 七三四 七五二 七五四
七七二 七七九 七八〇 一〇 二九 三九





四二 五八 七四 三九八 三九九 七五〇
⑥一 *一三八
韓頫 ③三 一六五 一六八 一六九
一七〇
韓琜 ⑤八 一一九
韓蘭茂 ④七 一五六
韓理 ④一 三九二 二 *二〇一
韓履謙 ⑤三 一四
韓龍 ③七 四二三
韓隆田 ④三 六六八
韓柳文註釋 ④三 五七三
韓倫 ④六 一〇二 四四二 四四三
四四五 *四五〇
韓藺卿 ③一 四五 七四 一〇七
韓露國境劃定 ⑥四 六二〇
韓露修好條規 ⑥四 六二〇
韓露密約 ⑥四 七七二
簡易集（崔岦） ⑤一 一三一
簡儀渾象 ④七 三〇三
簡儀臺 ④三 四二五 六八三 四
五 六 三二四 七 五九〇 八
三三七
簡儀臺圭表 ④八 一八〇
簡儀臺修改都監 ④九 一五八
簡有之 ③四 四九二
檻穽 ①一 三九八

關王廟 ④一〇 九四五 ⑤一 一二八
六 三六 四五〇 七六四 七 一
二 三三 七三八 八 六三七 九
三五九 一〇 二四二
關王廟樂章 ⑤一〇 四五七
關禁 ④八 四四一
關西慰撫綸音 ⑥一 三八六
關西沿江十八鎭革罷 ⑥四 六七九
關西金店 ⑤一〇 二〇三
關西軍制釐正 ⑤八 二九一
關西江邊邑火田ノ禁 ⑤八 三〇一
關西四郡察邊使 ⑥四 二〇〇
關西收米三分法 ⑤八 四八一
關西小米ノ弊 ⑤一〇 四三六 四三七
關西諸城修築 ⑤一 二一
關西人槐院分館枳塞 ⑥二 三九一
關西人取用 ⑤一〇 九四二 九五五 ⑥一
四二七
關西新榜分館ノ規 ⑤一〇 七〇四
關西賓興錄 ⑤一〇 一〇〇五 ⑥一 五五
關西武出身子枝有廳牧布法 ⑤一〇 六一二
關西風俗 ⑤八 二六四 二九一
關西別武士 ⑤八 二一四
關西防守 ⑤七 六八六
關西米 ⑤四 四五三
關西城 ③一 六一

關節ノ弊 ⑤六 四七七 七
一九三
關東海弊 ⑤一〇 九五八 九六〇
關東瓦注 ④六 五〇一
關東還政球弊節目 ⑥三 六七六
關東蔘貢 ⑤六 六九六 七 三六一
九 三〇九
關東賓興錄 ⑤一〇 八〇一
關東嶺隘防守節目 ⑤八 九一九
關內道 ③一 八八
關白（日本關白） ④九 四二三 一〇
七八 八一 八四 一七四 一九五 三六六
四二四 四九二 五五四 五八〇 五九八 六一一
六六二 六八一
關白降書 ④一〇 九九 一〇五 一〇六
二九一 二九四 三四五 三四七 三五〇 三五二
關白全羅一道銀二萬兩要求說 ④一〇 一九七
關白提兵入犯ノ說 ④一〇 四四四 五八三
五八八 五九一
關白毒殺ノ說 ④一〇 二二三
關白納款表文 ④一〇 一七七 二二三
關白謝恩表 ④一〇 六四九
關白信長（織田信長） ④一〇 四五六
關白封日本國王說 ④一〇 九〇 一〇五
三五九
關白禮單 ⑤八 九三七 九四一

闕彌城　①一　二九二　二九四
闕彌嶺　①一　二八八
闕北性理ノ學　⑥二　五五七
闕北賓興錄　⑤一〇　一〇〇五
闕北別貿蔘　⑤一〇　三五八
願興　④九　五〇一
願堂ノ弊　⑤一〇　二七
願納人施賞別單　⑥四　一一七
願納錢　⑥四　四五　四九　五一
　五三　五四　五六　五七　五八　六〇
　六三　六四　七〇　七四　七八　八〇
　八二　八三　一〇一　一一七　一二七　一二九
　一四一　一四四　一六〇　一六三　一六四　一六七
　一七三　一七六　一八〇　一八二　一八四　三〇四
　六五八
願納錢強制　⑥四　一八五　二〇三
勸課耕種　④一〇　三六二
勸課農桑　④一〇　八二〇
勸學法　④二　一四三
勸講　⑥二　五八五
勸農　④八　二八八
勸農官　④一　一一五
勸農使　③一　三〇七　四四九　三
　一九二　四　一五二　二四三　五　一三四
　一六八
勸農事目　⑤六　四七八
勸農別監　③四　八五　一五二　五二八
勸武科　⑤六　四九二　一〇　二三五
勸分富民施賞節目　⑤八　三三三
勸勵歌　④一〇　五九五　五九六　六一二
灌奴部　①三　四三三　△一七　△二九
　△六二　△一〇〇　△一七一　△二二五　△二二九
歡因知利　①二　八九
歡喜師　①一　四九四
歡慶殿　⑥二　三五七
鑑影錄　⑤一〇　四五二
鑑講廳　⑥三　一四三
巖丸兒名圖書　⑤七　四七二
巖州　①一　六二〇　三　三九八
　四〇五　四一四　四三三　四五七　四五八　△一三六
　△一七
巖房寺　③七　二八九
觀音經　④三　三五一
觀音窟　④二　三三三
觀音現相　④四　六六九
觀音現相記　④四　六五〇
觀音寺　③五　一八
觀音房　③六　七一
觀火　④八　四四八
觀刈樂章　⑤一〇　二四一
觀刈儀註　⑤八　九二二
觀魚　④八　四六八
觀察使（監司）　③一　一〇四　七　四一五
　④一　二九三　四　七二九　⑤八　四三
　九　二九　八一　一〇　三一三　八五六
觀察使栲訊啓聞　④五　八六七
觀察黜陟使　④一　五二　二七一　二九八
觀集寺　④三　八二
觀常　②六　六九
觀象監　④四　七二八　六　三四四
　⑤四　九六　八　二九九　四〇七
觀象官員　⑤六　七六〇　八　八一三
　九　四〇九
觀象監官生　⑥四　二五
觀象玩占　⑤八　二九九
觀靜寺　③三　七六
觀智　②七
觀德王雄　①三　二七三
觀儺　④七　三三三
觀賓　⑤八　二四九
觀武　⑤一〇　五九六
觀瀾寺　③三　一二八
觀勒　①二　二三〇　二五三　二五四
鶴　④六　三三八

## キ

「キアンシャン」　⑥四　一〇二



キムバーリイ＝エル・エイ　⑥四　二四六
ギュツラフ＝チャールズ・フレデリク　⑥二　四一七
キリシタン（吉利施端・吉利是段）　⑤三　一六　一〇〇　四六六
ギルモア＝ジョージ　⑥四　八一三
几杖　①一　七一〇　②　四五
　二四八　④二　三二八　四　三五四　五
　二　一三五　六　七一　八　二四一
　五四二　五五八　六〇二　六九九　九
　一七　二八二　⑤四　三八九　七　三八七
　六八四
几宴　④八　七〇〇
己亥邪獄　⑥二　六四二　六四三　六四四
　六四六　六四八　六四九　六五〇　六五一　六五四
　六五六　六五七　六五八　六六二　六六四　六六六
　六六七　六六八　六六九　六七〇　六七三　六七四
己亥征倭役（應永外寇）　④二　二九七
己亥日記　⑥三　一五〇
己亥禮論　⑤四　一八〇
己巳黨人　⑤六　四九〇
己丑獄　④九　三五七　三五八　三五九
　三六〇　三六一　三六二
己丑獄伸理　④一〇　四六七　六五四　一〇六四
　⑤一　三三
己丑年參禁事目　⑤六　四一
己卯科獄　⑤六　三二九　三三二　三三六
　三四〇　三四二　三四四　三四五　三四七　三五一
　三五六　三六一　三六二　三六四　三六六　三九三
　三九五　四〇〇　四二三　四二八　四四三　四六九
　四七二　四八五　七〇一
己卯科復榜　⑤六　四九八　六七〇　六七一
　六九一　七七七　七七九　七八一　七八三　七九〇
　七九五　七　七九　一四一　一五二
己卯士禍　④七　一二五　一二六　一二七
　一二八　⑤五　五八〇
己卯人伸冤　④七　三二四　三七二　三七五
　四〇九　四三九　五六五　五六一　五六八　五六九
　八　六　六四　八一　一三六
己卯黨籍　④八　八
己酉擬書　⑤七　二四五　二四六
己酉別會穀　⑥三　二四七
己酉約條　⑤一　四八
己酉約條册　⑤二　二三五
己斐王　①一　七一　九七　一二三
木日佐　①二　三一二
木下重賢　④九　六七七
木下吉隆　④一〇　四六一
伎會　③四　四六三
伎樂　③二　二八〇
伎樂儛　①二　二四五
伎代浦　①一　六六三　六六八　六七〇
　六七五　六七八　六八二　六八四　②　四五
吉備海部直赤尾　①二　八九
吉備海部直難波　①二　一九五
吉備海部直羽嶋　①二　二〇一　二〇二
吉備臣　①二　一三二　一四七
吉備臣尾代　①二　一〇二
吉備臣弟君　①二　八九　九〇
吉備臣小梨　①二　九二
吉備上道臣田狹　①二　八八
企齋集（申光漢）　④八　四一六
希安　⑤二　四一四
希菴集（蔡彭胤）　⑤八　三〇九
希清　④二　九七
希坦　④四　三〇七
希田　④二　九七
希刺溫衞　④一　五三七
杞園集（魚有鳳）　⑤八　八二七
杞城正樑　⑤六　八〇〇　八〇九
杞憂子易言　⑥四　六六〇
妓樂　③一　八六　④六　二九二
妓樂孕胎者治罪　④六　三三七
妓工　④五　七二五　九　三四四
妓工免役　④五　六九六
妓種　③三　五〇八
妓女　④三　五一五　⑤八　七八九
妓妾所生ノ贖身從良　④五　三三二

妓妾率蓄ノ禁 ⑤八 一七八
妓夫 ④六 二五三
妓簿 ④六 二三九
岐巖城 ③四 二九五
岐鉉 ⑥四 二六〇
岐州衞 ④五 九八五 一〇一四 六 一九〇 七 二三四 八 九五
岐岑城 ①一 五六五
岐川 ④九 六一九
岐味 ①二 二六三
忌齋制 ③一 九四
忌齋寶 ③一 四二五
忌晨齋 ④二 四八 一九七 六 九三 七 一三 一四
汽船會社 ⑥四 九〇〇
沂川書院（洪命夏） ⑥一 七〇
奇允偉 ③三 五三三 五三八
奇允獻 ④一〇 一二一五
奇允肅 ③四 七四 ＊二六一
奇允蘊 ③四 三九三 四八〇 四八三
奇益獻 ⑤一 四一四 四二四 二 二六四
奇轅 ③六 一六一 一六七
奇介奉 ⑤九 二〇一
奇琯 ③五 一一六
奇觀鉉 ⑥四 三〇八

奇完者不花 ③六 一八七 二〇一
奇協 ④一〇 一〇六六 ⑤二 七四
奇薰 ④一〇 三一三
奇敬獻 ④一〇 一一九二
奇慶鉉 ⑥三 六二四
奇景福 ④九 五〇七
奇顯 ③六 三六七
奇虔 ④四 二六五 二七四 四五九 ＊五八九
奇原 ④一 四一〇 四一一 四三五 四六〇
奇彥觀 ⑤八 八一三 八六七 一〇 二〇一
奇彥杓 ⑤九 二〇〇 二〇一 二〇二 二〇七
奇孝謹 ④一〇 一〇七三
奇孝福 ④一〇 六九五 一〇四七 一〇七二
奇皇后 ③六 五〇 六〇 七七 九三 九九 一一三 一一四 一一五 二九二 二九五 三五四 三九五 四二八
奇洪壽 ③三 三七八 三九九 四〇六 四一五 四一九 四二四 四二六 四二九 四四四 四五三 四六二 ＊四六九
奇洪碩 ③四 五〇〇 五 五
奇賽因帖木兒 ③六 四〇五 四〇八 四二九
奇三寶奴 ③六 三〇八

奇三萬 ③六 一一四 一一五 一一六 一一七 一一九 一二一
奇自獻 ④九 四二三 四八五 五一一 一〇 三四六 七三三 八九一 九六〇 九七四 九八二 一〇〇九 一〇五七 一〇六五 一〇六九 一〇九五 二五六 ⑤一 一七七 一八〇 二四〇 二四三 二五九 二六二 二六五 二六七 二九九 三四二 三七一 三九七 ＊四一五 二 一一
奇秀格 ⑤一 一五三
奇遵 ④七 六〇 一二五 一二六 一二七 一三四 一三五 一三三 一三六 一四七 一五〇 一五二 ＊一八五
奇俊格 ⑤一 三〇二
奇春年 ④一〇 六四
奇汝獻 ④一〇 一〇七九
奇震興 ⑤三 三三九 四一九
奇仁甫 ③三 五五五
奇世俊 ③三 二五九
奇正圖譜 ④四 五二七
奇正圖譜續篇 ④四 五二七
奇正鎭 ⑥四 九七
奇存靖 ③三 五一〇
奇大恒 ④八 五三〇 五七〇 ＊五九四
奇大升 ④八 五六〇 五六九 五七三 六六四 六八五 六八六 六八七 六八八 六八九 六九七 六九八 七〇九 七一五 七一六 七一七





七一八 七一九 七二〇 七二一 七二三 七二五 七二七 七二八 七三七 七四七 七五〇 七六二 九 四 七 ＊一三 三九七 ⑤三 二七四 二七九 四九四 四 七五 二六六
奇大升書院 ⑤三 二七九 四九四
奇大鼎 ④九 五〇
奇卓誠 ③三 一七五 二一一 二一三 ＊二六二 三九五
奇浮 ③四 三三
奇楮 ④六 二六二
奇挺溟 ⑤六 七五一
奇轍 ③六 七三 七八 八六 九八 一三五 一六七 一七六 一九九 二〇二 二〇四 二一〇 二一六 二二四 二四〇 四〇五
奇田龍 ③六 三二九
奇斗齡 ⑤九 二〇七
奇東洽 ⑥三 三二七 三二八
奇東仁 ⑥三 三二八 三三〇
奇貝旱支 ①三 △一〇四
奇必獻 ⑤一 四六一
奇別 ④七 一四六 三一二 四八一
奇輪 ③六 一六七 一八二 一八七
奇荅 ④九 三四九
季金 ④一〇 六七七 七三一 七四五 七五三 七六五 七八八 七九六 八〇三 八一一
季興 ② 三〇五

季宗（興德王） ② 二五三 二五九
季德 ①一 二一四 二 一七一 三 五二五 △八〇 △八八 △二一五 △二一七
宜社禮 ①三 二六〇
宜州 ③一 一七二 二 一九五 三 五七八 六 一〇六
宜春 ④八 三三〇 三五八
宜春君友直 ④三 六八〇 四 三四七 三六〇 三六三 三六五 三八三
宜春侯該 ③四 四九七
宜松山 ⑤一〇 八六七
宜城尉南致元 （五八七頁南致元參照）
宜城正玉潤 ④一〇 三五八 一二〇三
宜川 ④三 五二五
宜嬪成氏 ⑤一〇 三三三 三八六 ＊四八五 四九一
宜福 ①一 七二四
其人 ③一 一九五 二 二九一 四 二〇九 二五〇 五 三五四 四四三 六 七〇 七 三三〇 ④一 二一八 二六八 二 一六一 四二〇 三 二五五 四 四二五 五 七八 六 四九七 八 三〇五 ⑤六 一九一
其多大 ③四 三二三 三二四
其堂可 ④四 五七六
其悛 ①二 一五〇

祁青古 （祈充格參照）
祁保 ④一 四七九 四八二 五三三
祈雨 ①一 五七〇
祈雨報祀ノ制 ④二 一二
祈永篇 ⑤九 四五八
祈恩祭 ④六 四八六
祈恩道場 ③四 三六三
祈恩都監 ③三 五二四
祈恩別監 ③三 四一八
祈穀祭 ⑤六 三五五 五二五 一〇 五三〇
祈充格（祈青古・祁青古） ⑤三 二五九 三六三 三七〇 三八六
祈順 ④五 二五九 二六三
祈晴祭 ⑤四 一四一 一四二
祈雪祭 ⑥二 五七五 三 四〇〇 六二〇
祇園寺 ①一 四八四 四九九 七〇三
祇磨王 ①一 一二六 一四〇
祇摩尼師今 ①一 一二四 一二六
祇味王 ①一 一〇八
癸亥日記 ⑤九 四八〇
癸亥反正（仁祖反正） ⑤一 三七三
癸亥約條（嘉吉條約） ④四 七 七五
癸亥約條制札 ⑤五 四〇六
癸甲日錄 ④一〇 二一〇

癸巳別置米 ⑥二 四八一
癸丑陳說 ④三 四二二
癸未三竄 ④九 二三一 二三四 二三九
癸未風雨錄(李貴) ⑤二 二一九
癸卯討逆庭試 ⑤八 四四 四五 六七七
癸卯別科 ⑤八 四五 六七七
軌　泓 ⑤九 六五三
紀效新書 ④一〇 二四一 二六一 二六九
二八八 三五二 三八八 四四一 四七二 四八三
四九八 五一三 六一八 七五七 一〇九七 ⑤四
二一六
紀效新書撮要 ④一〇 五〇一
紀南寶國 ④一 四一〇
紀年兒覽 ⑥四 二九四
紀朝臣必登 ② 一五三
紀大磐宿禰 ①二 九四 一〇四
紀尚前來日連 ①二 九四
紀男麻呂宿禰 ①二 一七九 一八一 二一八
紀臣奈率彌麻沙 ①二 一三四 一三七
一三八 一四〇
紀小弓宿禰 ①二 九二 九三
紀國造押勝 ①二 二〇一 二〇二
紀角宿禰 ①二 五三 八一
枳叱政奈末 ①二 一九九 二〇〇
枳子封進 ⑤八 四一〇
虺　蛇 ④六 三六二
起烏公 ①一 五〇三
起　宗 ①一 四七三
起　復 ④一 五四七 八 三九四
一〇 二九〇 三三三
者英宴 ④五 一九二
者英會 ③六 四八 ④二 一一〇
三 三八九 五 六七〇 六 一三一
四六五 五〇一 七 三六四 八 二四〇
三三五
者英亭 ④八 八一
者舊講 ⑤九 六二九
者舊朝參 ⑤九 六一四
者舊同會錄 ⑤九 六九四
者耆科(者老科) ⑤一〇 七
者　社 ⑤三 五一四 八 五〇〇
八二〇 八二四 九 二五二 五九四 五九九
一〇 六八九 ⑥一 四七一 三 二六三
者老科 ⑤九 二五二 五九八 六九七
⑥三 四一三
者老會 ③三 四七八 四 四六
④一 三〇八 四 四二三 一〇 一〇二六
⑤一 三五九 七 三九七 九 五九〇
者老記 ①一 二八四
者老局 ④七 五二〇
者老契 ④七 三二一
者老賜饌 ⑤六 六二一 九 七一八
者老所 ④四 三三六 ⑤三 五五
五 一六 六 六五五 七 三八四
三八九 四〇〇 八 八二三 九 七三〇
者老所御帖 ⑤七 三八九
者老所公事堂上 ⑥三 六一七
者老所靈壽閣 ⑤八 五〇〇
者老致仕給祿 ④二 一六〇
者老圖畫 ⑤九 二五四
者老庭試 ⑤九 二五二 ⑥三 四一四
記　官 ④一 九九 四 四六五
四六九
記言(許穆) ⑤五 三一五
記里鼓車 ④三 六三八
鬼　橋 ①一 五〇四
鬼　鼓 ② 一七七
鬼室集斯 ①二 三二四
鬼室福信 (六三九頁福信參照)
鬼　麦 ④三 六五六
城篠連 ①二 三〇九
飢民圖 ⑤七 八一二
規外差倭 ⑤八 六〇 一〇 五七〇
規外書契 ⑥三 九
基丘尼師今 ①一 二三六
基　州 ② 四二六
基　川 ④四 二八四
基督敎傳敎(邪學) ⑥四 八七一



基汶河 ①三 五二六
基臨尼師今(基丘尼師今) ①一 一三五
二三六 二四三 二四四
寄齋史草(朴東亮) ⑤二 三五〇
寄上奴婢 ③五 三五八
既酒臣 ①二 一五四
既殿奚 ①二 一一三
既殿至 ①二 五一
喜雨記 ⑤九 四五一
喜雨十韻 ⑤九 二四八
喜雨亭 ④四 九六 ⑤六 一四
喜　益 ④四 三五六
喜　山 ③七 三二四
喜速不花 ③三 五七五
喜八(美濃部金大夫) ④一〇 三七四 四二〇
四五八 四七八 六六一 六八九
喜樂溫 ④四 五四一
喜里主 ④五 一二九
貴永介(貴盈哥・貴榮介・貴永哥) ⑤一
三二二 三三五 三五七 二 九〇 一一〇
二七七
貴　干 ② 三九
貴　山 ①一 五三四 五三六 五九四
貴須王(貴首王) ①一 一八一 二
四三 四四 四七 五〇 ※五一 六〇
一三三
貴　信 ①二 九六 九七
貴人金氏(肅宗) ⑤五 六〇三 六〇四
六 七六〇 八 ※四七四
貴人金氏(宣祖) ④九 五三 八九
貴人權氏 ④六 一〇 二三四 二三五
貴人趙氏 ⑥三 五六七 六〇〇
貴人朴氏 ⑥三 四一六
貴　正 ③一 二九〇
貴端城 ①三 四八五
貴淵水 ①一 六五九 三 四一二
四八三 四八四
貴　智 ①二 二九三
貴　幢 ①一 四六〇 四七九 五六五
② 三六
貴幢摠管 ①一 六八八 七二四
貴幢弟監 ①一 六九九
貴幢裨將 ①一 四八〇
貴妃(文貞王后) ③二 三二九
貴妃庫 ①一 一四二
貴　由 ③四 一七四
期寶葛文王 ①一 三六八 三八九
義安君城 ④九 二九四 ※三二四 三二五
⑤六 七七
義安大君和 ④一 三七 四二 四七
二〇九 二四五 四二一 四三七 ※四八一 二
四一〇 ⑤九 三九七 ⑥二 一二七
義安法師 ② 三八
義　英 ② 二一五 二一七
義盈庫 ④一 七 三四一 三七八
七二八 ⑥四 六七一
義　淵 ①一 二七四 二七五
義　衍 ④九 三五八
義鹽色 ④四 一一八 一三三 一四六
二〇三
義鹽倉 ③五 三六〇 ④一 七
義鹽燔煮 ④四 一三七
義鹽別監 ④四 一三〇
義鹽法 ④四 一四四
義　覺 ①二 三一九
義　寛 ② 二〇七
義　基 ② 一〇六
義義兵 ④九 五七八
義宮潛邸 ⑤九 七二
義　向 ①二 二八一
義　恭 ② 二〇三
義禁府 ⑤八 四一七 一〇 二〇八
⑥一 六三
義禁府假郎廳 ④一〇 一〇八六
義禁府照律啓目 ⑥二 一九〇
義禁府郎官精選 ④八 三四三
義軍天兵 ③一 一三三
義　慧 ④七 一四九

義刑臺　②　三四四　三七二
義嚴　④九　三六一　五五〇　一〇
一四四　四〇二　四七八　五二〇　五七七　六四八
義原監櫟　④一〇　九八三
八六七
義原君嫌　⑤六　九〇　一〇八
義建府　④二　二三二
義光　①一　六八七　六八九
義興衞　④四　四五三
義興三軍府　④一　五三　二八五
義興侍衞司　④一　六八　一〇三
義興親軍衞　④一　二
義興親軍左衞　④一　八　六八　一〇三
義興親軍右衞　④一　八　六八
義興府　④一　五一四　五二一　二
五三　二三三
義興府舍人所　④一　一五四
義興麟角碑印本　⑤一　四一
義谷集　④六　五〇一
義山令潤　④五　六〇一　六　四三二
義子　③一　四七八
義慈王　①一　五七六　五九五　五九七
*六六九　六七一　六七七　六八一　六八二　二
二五七　二八八　二九三　三〇七　三　三五五
三五六　三九一　三九三　四七八　四八八　四九五
四九七　五〇〇　五三六　△一四四　△一五〇　△一八五
義寂　②　九七
義州　③三　二四一　二八四　二八五
六　二四五　④四　五八　八　二八三
一〇　二　一七二　⑤八　二〇〇　一〇
二〇〇　⑥一　三三七　三五七
義州於赤島禁耕　④五　八四三
義州越邊屯田事議　④六　一〇三
義州越邊來居唐人　④七　二九八　四五九
義州開市（龍灣開市）　⑤二　三一六　七
八二　八　九三七　⑥三　四二一
義州管稅廳　⑥三　二六六　三九〇　四二一
義州義會堂人　⑥二　四六七
義州扈駕人員錄啓　④一〇　一四六
義州三島耕作　④四　一〇三　五　八五
三九一　五三九　六一四　九九一
義州四島耕墾　④六　一八一
義州戍卒ノ叛　③三　五五九　五六〇
義州城　④一　四九三　四　二一四
二六六　二六七　二七〇　三〇一　三〇九　三三三
三三七　四九一　五　七〇八　七三九　八一八
八四三　八六五　七　一四二　二二〇
義州城軍士越江採捕ノ禁　④五　六二四
六二九
義州書齋　⑤一〇　一二六
義州人禁物買賣ノ禁　④二　一四二
義州潛商ノ禁　④四　九五　五　八五七
⑤七　三三八
義州駐蹕　④九　四四八　五〇四
義州長城　④五　五四七　六六二　七三四
義州電線合同　⑥四　七七五　七八三　七九四
義州土官　④三　三六四
義州府京別武士　⑥三　八四
義州片月城　④四　五四
義州帽穴銀　⑤九　六〇五
義州有功者論賞　④一〇　二〇
義州吏民稱賞　④一〇　一二
義順館　④四　一九一　五　八四三
七　一九二　八　二八二
義順庫　③七　一四六　④一　三四〇
義順公主　⑤三　三七二　三七五　三八五
三九八　四〇五　五三五　五三九　四　*一四五
義沼　⑤一〇　八八〇
義莊　③二　三六二　三七五　三八六
五五二
義昌郡　①一　一〇八　③五　六六
義昌君玒　④四　六三八
義昌君珖　④一〇　一〇二四　⑤一　二九七
二九八
義昌君房　⑤六　六二
義城　①一　一五八　②　四二六
四四三　③三　四一九　④八　五八
義城縣鄕校　④一〇　一〇四八





義城儒生疏會　⑤四　二六五
義信會社　⑥四　九七二
義新君澄源　④六　三七六　七　四三一
義成王后　②　三五九
義成庫　③五　三六八　④一　三四〇
義成倉　③五　四一七　四一九　五一六
五四〇　五四三　六　一二九　一九八
義泉君仁　④八　六七〇
義相（義湘）　①一　六〇八　六四八　六八六
六九五　六九六　②　二七　四　五七
七一　*九七　③二　一〇八　四一三
義相傳　①一　五〇一
義琮　①三　△一九二
義僧　⑤九　二二四　一〇　四一八
義僧番錢　⑤一〇　三七三　四一八　四二八
義倉　③一　六六五　二一八　三〇六
三〇七　三一一　三五二　三七一　二　四九
六　四二四　七　三三四　四二四　④一
二一　二　四六〇　四九七　三　一一三
一一九　四〇四　五四一　五九八　六〇〇　六〇二
六〇六　六四二　四　一一九　二二二　二三五
二九一　二九二　二九六　四八四　五　三三
六　一二八　⑥四　一六一
義倉米收斂　④四　一〇三
義忠　②　一四八　一五一
義塚　④一〇　四八三
義直（百濟）　①一　六二九　六三一　六三六
六三九　六四七　六八三
義直（日本）　④五　四三九
義通　①二　二八四
義貞宮主　④二　四三九
義天（煦）　③一　四四五　二　六
三一　三四　八三　九九　一〇九　*一一〇
一二七
義洞宮　④八　四三七
義德　①二　二八〇　②　八〇
義寧翁主　④四　四六一
義寧郡　③四　四〇〇
義寧君孟宗　④一　二四五
義服　①一　六八七　六八九
義福　①一　七二四
義兵　④九　五二一　五八二　六七一
六七六　一〇　一七　二七五　⑥四　一〇七
二一〇
義兵勸勵　④一〇　七
義兵大將　④一〇　八六
義平君元生　④二　三一四　三九七　三
七〇　四　三七七　*六一二
義法　②　一〇六
義民募粟　⑤七　六八八
義明太后（金氏）　②　三四七
義融　①一　六四八
義勇衞　④二　二二五
義勇左右軍　③六　四五四
義勇巡禁司　④一　三四〇　三七八
義勇隊　④一〇　三一
義勇廳　④一〇　三五〇
義旅招集　④一〇　一二
義陵（度祖）　④一　一〇
義烈祠　⑤四　四一八　一〇　九六八
義和宮主安氏　④一　一〇　三　*二二四
義和君堈　⑥四　九七五　九九五　一〇三五
崎庵集（鄭弘溟）　⑤三　三八九
熙久　④八　三二八　四四三　六七三
熙州　④一　一四一
熙政堂　④五　九九六　九　一四五
⑥二　四七四　四九九
熙宗　③三　三九八　四二〇　四二一
四四四　四四五　四七九　四八〇　四九四　五五四
四　一二五　二六　八四　*一二九
熙宗實錄　③五　一四一
熙道　④七　一九五
熙寧君禕　④四　七一五
箕丘　①一　一三九　二〇九　二一六
箕萱　②　三三七
箕山　①一　一八　四三
箕子　①一　二　五四〇　七二八
三　一　七　一三　三九　△六

△二〇 ④一 二 三二八 四 四二四
箕子位田 ④三 三三四
箕子畫像 ⑤六 三四八
箕子祭 ⑥一 三五六
箕子神主 ④四 四三六
箕子書院 ⑤六 五六八
箕子操 ③三 一
箕子冢 ①三 六
箕子廟(箕子祠) ③二 一四五 五
五一二 六 二〇五 四二四 ④三 一八九
三三三 二九八 四 二七二 五 八九〇
八九五 一〇 三 三四 ⑤三 三三五
六 七四六 九 二四一 三五九 五七八
一〇 一四二
箕子廟碑 ④一 四六二 二 二七八
三 二〇七 二一八 二三六 二九九
箕子陵(箕子墓) ④一 四六二 ⑤八
二八六 九 四〇二 一〇 二七二 ⑥四
八九二 八九三
箕城君澍 ④四 六〇
箕達山 ③三 二〇四
旗懸城 ①一 五六五
旗手 ⑤四 三五五
旗出邊 ①一 四三六
旗槍 ⑤一〇 一二七
僖康王(悌隆) ② 二七三 *二七五 二七九
二九九
僖順王 ⑤七 四五八
疑獄集 ④五 四六四
疑禮問解 ⑤九 六九六
僞標徵債 ⑥三 六二一
畿沿海防營 ⑥四 七一五
畿沿海防軍司馬 ⑥四 七〇六
畿沿海防使 ⑥四 八〇五
畿沿都慰撫使 ⑥四 一一二
畿湖訛言 ⑤一〇 五一一
畿甸稅米 ⑤六 二二五
畿輔沿海巡撫營 ⑥四 一〇四 一〇五
一三五
輝邑 ② 三九五
輝德殿 ④四 一四〇 一三三 一五七
一七一
輝發部 ④一〇 五一八
儀軌 ④三 一〇九 七 五二四
八 七一八 ⑤八 七二〇、 九 一七四
二七六 一〇 三二一 八七五 ⑥四 四五四
儀器 ⑤一〇 六七八
儀伏 ④二 一四
儀象志圖 ⑤七 一八四
儀章法度 ④一 三六一
儀度額員 ⑤六 七三〇
儀賓府 ④四 七二八 ⑤八 六三〇
儀禮經傳 ⑤二 二八九 五 二〇
儀禮經傳續 ④八 七六四
儀禮經傳通解 ④八 六八七
儀禮詳定所 ④一 五四八 二 一二七
三 四
儀禮補(韓元震) ⑤九 四八
麾胡 ④一〇 一二九
誼城君宏 ④三 四五 四 四〇
誼城君寀 ④五 六四二 八七〇
誼靖(憲安王) ② 二九六
毅宗(麗) ③二 四〇三 四八二 五九五
三 一六九 一七二 一七三 一七七 一八〇
一八三 一九六 一九八 *一九九 二一九 二二〇
毅宗實錄 ③三 三三五
毅宗(明) ⑤二 一五一 一七二 一七六
二〇一 三 一九八 二〇二 六 四八七
四八九 四九四 七二三 七 七九〇 八一六
八 八〇九 一〇一四 一〇一五 一〇一六 九
一六六 ⑥二 三二一
毅宗御筆(明) ⑤六 三四六 四七九 一〇
四四七 九八二
龜巖寺 ③三 四一三
龜甲車 ④一〇 一八七
龜山寺 ③一 四八〇 二 一四八
一七六 一八七 二七〇 三〇七 三三六 三五二
五 九一 六 六〇 七 三三二







龜山ノ徒 ③一 四五九
龜旨 ①一 四三一 四三六
龜車 ⑤三 四二〇
龜州 ③四 六〇 六五 六六
六九 七三 七六
龜州城 ③一 一〇六 四 七六
龜城 ③一 一〇六 ④四 三九三
四〇二 四〇九 六七八 七二九 ⑥一 三九一
三 五七〇 五八八
龜城君浚 ④四 五五〇 七一九 七四八
五 九 一二 一五 一六 三六
四五 八一 *三三七
龜城 ④四 七一二 七三〇
龜仙 ④九 九八
龜船 ④九 四七六 ⑤九 四九
一〇 六八五 ⑥一 二八九
龜川君睟 ⑤一 二三六 二三九 四
*一八〇
龜尾浦 ④九 四六七
龜峰 ①一 五二三
機器局 ⑥四 六八六 六八七
機器廠 ⑥四 六八三 六八五 八五九
機張 ④九 四三四
機張倭城 ④一〇 二〇五
機務處 ⑥四 六四四 六六九
窺衡印地儀 ④五 六
璣衡具 ⑤三 五六三
器問浦 ④一〇 六七四
禧恩 ⑥三 一四六
禧在明 (六一七頁ヒリヤー參照)
禧嬪張氏(玉山府大嬪) ⑤五 五〇〇 五〇四
五一一 五一二 五三七 五三四 五六八 五六九
五七七 六〇三 六一五 六 四 二八
一〇八 一一七 一三三 一三五 一四五 一四八
一八八 二〇四 二〇九 二一三 三七六 三七八
*三八〇 五〇七 七 三三九 三八一 三九五
三九六 四〇六 四三六 四四〇 五二〇 五七一
禧陵(毅宗) ③三 二一九
禧陵(章敬王后) ④六 五五〇 七
五四二 五五〇 八 一〇二 一〇六 五四二
五四四 五六三
禧陵遷葬 ④七 五四二 五五〇
歸恩堂集(南公轍) ⑥二 七一〇
歸化鎭 ③一 八六
歸化部曲 ③四 五〇五
歸義君王琠 ④一 一七五
歸溪遺稿(金佐明) ⑤四 四五八
歸厚所 ④二 一二四 二七四
歸厚署 ⑤八 九五九 一〇 九一
歸信寺 ③二 五六二 三 二六八
七 三五 ④八 三三五
歸崇敬 ② 一八七
歸中孚 ③二 三九〇
歸德縣 ③三 四八〇
歸評 ② 三七三
歸法寺 ③一 三六 四三 一一一
一一三 二 一八 三 一一九 一三七
一四一 二〇三 四六七 七 一八七 二二三
歸養 ④五 四九六
歸鹿集(趙顯命) ⑤九 九三
徽慶園 ⑥二 七七 七九 八一
八三 一五一 三 二三九 四三五 四三八
六七四 六七七
徽旨 ④四 二三八 二六〇
徽淑翁主 ④五 七七〇 六 三三三
徽順公主 ④六 一三九 一五三 一六三
一六七 一八〇
徽定殿 ⑥三 六九 三一一
徽寧殿 ⑤九 二六七
徽嬪金氏 ④三 二七三 二七四
徽陵 ⑤五 五六五
魏 ①一 一九四 一九五 二〇〇
二一三 二七二 三三〇 三三八 三四八 三四九
三五二 三五三 三五八 三五九 三六三 三六四
三六七 三七七 三八六 四〇〇 四〇一 四〇二
四〇三 四〇四 三 七二 七三
魏安樂王眞 ①一 三五〇
魏王太子(孛羅帖木兒) ③六 二〇七

魏學會 ④一〇 三〇二
魏繼廷 ③二 六 三四 一一四
一四五 一四八 一五二 一七二 一七八
魏元 ② 一三五
魏元忠 ①三 五五八
魏顯祖 ①一 三五〇
魏弘 ② 三一九 三三二
魏光 ③一 三三
魏絳 ③一 五一七
魏亭 ④三 四九三
魏公就 ③四 一八三
魏山寶 ⑤二 四二〇
魏使 ①一 一九二 三三六
魏時亮 ④八 六八〇 六九〇
魏從政 ③一 一四〇
魏書 ①一 一六七
魏昌祖 ⑤八 六八八 九九五 九
二九七
魏人 ①一 三七二 四一七
魏成 ③一 四六〇
魏大奇 ④九 五二六 一〇 三四〇
魏种 ④一 一五五
魏徵 ①一 五七四 六二四 六四三
二 二九九
魏徵十漸疏 ④九 一三三
魏珍 ② 三〇〇 三一六
魏廷喆 ⑤二 二六三
魏迪喆 ⑥二 二九五 二九七
魏德柔 ③一 七四
魏敦謙 ③三 四二五
魏蕃 ③一 四七八
魏文 ② 一一 一一四 二〇七
魏文愷 ③四 四三八
魏兵 ①一 三七五
魏曜 ①三 △二五一 ② 一五六
魏膺 ② 三六五 四〇一
魏略 ①三 一〇 七四 八六
③二 三九 ④五 六九九
魏靈大后 ①一 四〇五
騎士 ⑤八 一〇〇七 九 三一
一〇 九〇三
騎子將 ⑤一〇 六六六
騎蒭 ⑤四 二〇〇
騎船軍 ③七 二一四 ④一 二一八
二三九 五 九六
騎馬ノ禁 ⑤九 七
騎兵代立 ④六 四八三 一〇 一〇五二
⑤九 八一
騎步布 ⑤七 六五五
騎驢ノ禁 ⑥二 六七八
礒竹島（鬱陵島） ⑤六 一七八
蟻項 ④八 三一四
譏佛僧 ④六 一七九
麒麟閣 ③二 四〇〇 四〇一 四七一
麒麟船 ③七 二七五
麒麟島 ④一〇 一八九
議政 ④二 一〇五
議政府 ④一 二五四 二八五 二
九八 七 四八九 九 二〇九 ⑥四
二 三九 四〇 四三 五八
議政府案牘錄事 ④二 五八
議政府會坐 ⑥四 三八七 四〇三
議政府銀印 ④一〇 八四
議政府贊議 ⑥四 六六九
議政府舍人 ④二 六九
議政府署事法 ④三 四九八 五 二六四
二七一 九八九 六 五三七 七 一〇
議政府致謝照會 ⑥四 四〇一
三 ⑤一 四八六
議政府朝房 ④二 九
議政府典吏賜職 ④二 三三
議政府文學 ④一 二八五 二九四
議政府文書樓庫 ④七 三六一
議得廳 ④六 四九七
曦弼 ② 三七三
曦陽院 ③一 四三
巍巖遺稿（李東文） ⑤八 二〇
嶷勛 ② 二七八







驥廐 ④六 三〇五
菊心 ④八 一八九 一九八 二〇〇
菊池重朝 ④五 二二四
菊池爲房 ④四 二九一
菊池爲幸 ④五 一六〇
菊池殿使送 ④二 一九〇
鞠景仁 ④九 五四一 六二七
鞠世弼 ④九 五七九 五九六 六二七
鞠聖俞 ⑤三 二七三 二七四
鞠彭 ①三 二二一
鞫廳日記 ⑤八 三九六 三九七
麴智盛 ①三 三八七 △二七五
北太平洋探險船 ⑤一〇 九二二
北海 ①二 七
北廳 ①二 一七三
乞倂大王 ①一 四三三
乞倂尼叱今 （一二六頁訖倂尼師今參照）
乞凌國 ①二 一八〇
乞淑 ①一 二三六
乞石烈六十 ③五 一九三
乞奴 ③三 五〇三 五〇四 五一一
五四五
乞乇城 ①二 一二五 一二六
乞羅尼村 ③一 三七〇
屹于 ①一 六六 七二 七三
七九
吉安正義 ④五 二九一
吉云節 ④一〇 九四〇 九四二—九四四
一〇五二
吉川廣家 ④九 四九五 一〇 四八
四九 二〇五 五〇八 七四七
吉奐 ② 四〇四
吉凶要禮 ② 七一
吉景祖 ⑤六 五二五
吉惠迪 ⑤七 七六一
吉元 ①一 一〇〇 一〇四
吉康忠 ③一 三
吉再 ④一 二五九 二六八 二
※二八二 三 一五八 一〇 一〇三〇 ⑤八
六〇六 七二〇
吉再子孫錄用 ④二 二六〇 四 二九七
五 八八 六 一二五 四三七 七
四七 ⑤六 六四九 六五九 八 八一
九 五五八
吉再書院 ⑤四 三八七 四〇九
吉再文集 ⑤九 五五八
吉三峯 ④九 三六〇 三六五 三八八
三九八
吉之 ①一 四八八 四八九
吉氏 ①二 五
吉時 ④六 三一七 三三三
吉士（稽知・吉次） ①一 六八 七一
三 一四五 △九〇 △一二〇
吉士磬金 ①二 二一九 二二五 二五〇
二五一
吉士金子 ①二 一九七
吉士倉下 ①二 二五〇 二五一
吉士老 ①二 一二〇
吉士譯語彥 ①二 一九七
吉士小鮪 ①二 二二九 二三〇
吉士雄成 ①二 二四〇
吉士雄摩呂 ①二 二五八
吉士岐彌 ①二 二二四
吉士黑摩呂 ①二 二五八
吉士駒 ①二 二八〇 二八五
吉士長丹 ①二 二八〇 二八五
吉士針間 ①二 二二四
吉子木蓮子 ①二 一九七 二〇六 二一九
吉師舜 ④二 二七〇
吉壽 ④五 七二〇
吉州 ③五 三五九 三七八 ④一
一八五 九 六 四八五 ⑤八
一〇三八 一〇三九
吉州溫井 ④四 五二一
吉州城 ③二 二二〇 ④二 一四六
二五八 三 二五〇 四 三〇六 一〇
二二八
吉州道 ④一 一八五

吉州白塔郊ノ戰 ④一〇 三五
吉州白塔里九層塔 ④二 五一
吉州防營 ⑤八 九〇三
吉州防禦使 ③二 一九三
吉州民擾 ⑥四 八九五 九〇〇
吉升 ①一 四二三
吉邵 ④五 三六四
吉尙 ④一〇 一〇二四
吉城 ④五 六六
吉城尉權大任（二〇九頁權大任參照）
吉祥寺 ③三 四七一 五 二四
六〇 八一 六 三六七
吉禕牧場 ⑤一〇 五七八
吉仁 ③三 三八六 三八七
吉仁種 ④四 二九七
吉宣 ①一 一四四
吉田連 ①二 五
吉大樹 ④六 一三五
吉達 ①一 五〇四
吉貞 ①三 一四四
吉那 ①一 六七二
吉門 ①一 九六
吉利支丹（吉利施端・吉利是段） ⑤三
一六 一〇〇 四六六
吉林貿易章程 ⑥四 七一三
吉禮宮 ⑤六 四八三
吃折思八八哈思 ③五 一九二
契丹 ①一 二八〇 二八一 二九二
三〇七 三〇八 五四六 六〇五 六一四 六〇三
六五四 七二〇 三 一五三 一六五 一八一
一八八 二〇一 二一一 二一九 三一一 三一八
二四四 二四七 二五〇 二五三 二五五 三五六
三二四 五四六 △七七 △九七 △一二三 △一五五
△一九七 △二三九 ③一 八一 三 五〇一
契丹語 ③一 八八
契丹字 ③一 一三四
契丹絲 ③三 三一五
契丹場 ③三 五五二
契丹來寇 ③一 八一 八二 一二三
一二三 一二五—一二八 一六〇 一八五 三
五〇四—五〇八 五一八 五二一 五二三 五三三
訖解尼師今 ①一 二〇七 二四四 二六五
訖乾智 ①二 一四七
訖升骨城 ①一 一二
訖石烈 ③三 二九九
橘匡贊（樋口五左衞門） ⑤七 七八四
橘功久（大森繁右衞門） ⑤一〇 七六二
橘康廣（柚谷康廣） ④九 二七 二八
三二一 三一八 三二四 三三六 三四一
橘康年 ④九 三一二
橘康連 ④九 三一八
橘弘和（多田佐柄） ⑥二 六〇四
橘子ノ貢 ③一 三八一
橘質信（小川丹下） ⑥三 一八
橘眞重（多田與左衞門） ⑤六 一〇三
一七六
橘成供（幾度六右衞門） ⑤二 二三九
橘成種（田嶋惣右衞門） ⑤二 二五七
橘成信（朝野次郎右衞門） ⑤三 五五八
橘成稅（多田源右衞門） ⑤三 二八二
橘成正（勝田五郎左衞門） ⑤三 四六一
四六四
橘成陳（井手彌六左衞門） ⑤四 二八八
四一〇 五〇四
橘成般（寺田市郞右衞門） ⑤四 五八
二四四
橘智從 ⑤一 九二
橘智正（井手彌六左衞門） ④一〇 八七九
八八一 九三八 九五八 九九〇 一〇〇六 一〇〇七
一〇二一 一〇五七 一〇六六 一一二一 一一四八 一一五九
一一七一 一一七三 一一七五 ⑤一 四四 六六
八六 九二 二三六 二五〇 四四一
客館 ③二 二七七 五 一二
客賢韓 ①一 三一七
客主 ⑥四 九三五
客連郡 ② 四
九營繕 ⑤八 八二四
九科薦目 ⑤四 五〇四





九干 ①一 四三一 四三三
九妓 ④四 七五二
九經衍義 ④八 三五七
九月山 ④三 三三七 五一六 四
三三七 九 三六一
九月山城 ⑥三 三二九
九帳法 ⑤一〇 六〇三
九齋 ④二 一八 四 五七五
九使者 ①一 二〇一
九爵禮 ④二 三六
九住 ③七 三九
九州 ② 三九 一七二
九州節度使使送（右武衞殿使送） ④二
三六四 三六五 三 一三〇
九重奈廐 ①一 七〇
九城 ③二 二一五
九城還付ノ議 ③二 二三 二二四 二一六
九誓幢 ①一 五一一
九通 ③六 四五
九都督府 ② 五
九道 ③一 二六九
九等窟 ④一〇 七一一
九日節製 ⑤六 六五七 七〇一 七九二
九廟火災 ④八 一三 一七 一三四
九封君 ③六 一一〇
九峯山 ② 三五五
九耀堂 ② 四〇一
九龍山 ①一 二一七
九連城堡 ④八 六五四
弓裔 ② 三三六 三三七 三四二
三六二 三六六 三六八 三七三 三八六
弓角契 ⑤一〇 九九
弓角搜禁令 ④五 九三三 九四六
弓角貿易 ④五 二九〇 三一〇 三八〇
九四九 九七七 一〇〇四 六 二八三 八
四〇九 ⑤六 八三 七 二一〇 二七一
四五四
弓漢伊忽村 ③二 一〇〇
弓漢伊嶺 ③二 一八六
弓漢里（曷懶甸） ③二 二一五
弓口門欄 ③一 三九二 三九六
弓忽山 ①一 一二
弓兀山城 ①三 一四三
弓尺 ①一 六五二
弓遵 ①三 八七 九四 九八
△三六
弓匠 ④六 一〇九
弓藏覘 ④一〇 七二一
弓弩都監 ③五 四三五
弓房 ④四 三九〇
久尓辛 ①一 三〇七 三二八 三三〇
久素王 ①二 六一
久任法 ⑤七 六八四 一〇 八九六
久任郎廳 ⑤一〇 一三五 二一六
久邊國 ④五 三二六 三三一 四〇四
四三四
及菴集（閔思平） ③六 二四二
及干 ①一 四三五 四八八 四八九
四九〇
及尺干 ①一 四七七
及段氏 ①一 二四九
及彌夫知 ①一 四八八
及伏干（及伐干・級伐湌・級湌） ①一
七〇 二 一七八 三 一四五 △九〇
△一二〇 △一二九
及梁部 ①一 三 ② 六四
牛疫 ⑤四 一八二 一八六 四三八
四七三 八 五八三 九五六 一〇三三 九
四二八
牛加 ①三 九七 △一五 △二七
△一二四
牛價 ⑤二 二八四
牛奇理 ③一 三八三
牛牛 ④一 一三七 一四九 一五九
牛禁 ⑤九 一六〇 一〇 六六三
九一四 九六一 ⑥一 四七〇 五四〇 五八三
六二三 二 二九二 四四〇 五〇二 三
五〇 四三二 四六三

牛溪 ④八 五八四 一〇 七七七
牛耕 ①一 三九二
牛弘 ①一 五四〇
牛黄 ⑤一〇 一六八
牛谷 ①一 一一三 一八九 三二七
牛谷城 ①一 五二 八三
牛山君踵 ④五 八二三 六 四八
二五〇
牛山城 ①一 三八四 三八五 四四八
牛旨峴（牛旨嶺） ④九 五三〇 ⑤八
一三一
牛車法 ①一 三三七
牛首州 ①一 五八八 六五九
牛首州罽幢 ・ ② 三〇
牛首停 ①一 四〇九 四二一 四六〇
四七九 ② 三六
牛首邊 ② 八一
牛岑城 ② 三六 八七
牛進達 ①一 六二九 六三〇 三
四六〇 四六一 四六三 △一七七 △一八〇
牛川江 ⑤七 三六四
牛鈕 ⑤五 二七二
牛痘 ⑥四 八三九
牛頭州 ①一 一八五 二三八 三三七
② 一四六 一六八 二二六 二五八 六三〇
牛頭城 ①一 三七 三七四 三八九
三九一
牛頭方 ①二 一六〇
牛馬疫 ⑤四 三四六 三五七
牛馬屠殺ノ禁 ④三 六二三
牛伯英 ④一〇 六七三 七一三 七一四
七二五 七五三 七六五 七七二 八〇八 八一〇
牛皮 ⑥二 二八三 三三〇
牛糞 ④六 三二八
牛糞殺鬼丸 ④六 三三六
牛峯 ④九 四九七
牛鳴谷 ①一 三八一
牛鳴山城 ①一 五四一
牛毛寨 ⑤一 三〇八
仇乙於時 ④一〇 一一六七
仇亥 ①一 五二三
仇杞 ①一 七二五
仇近 ①一 七〇二 七〇三
仇敬天 ④二 三七六 四〇七
仇衡王 ①一 四三一 四三六 四四三
仇乍鎭 ④二 三六〇
仇次休 ①一 五二三
仇自平 ④五 一四
仇七幢 ② 四五
仇柒 ①一 五一四
仇首王 ①一 一八二 一九二 二四二
仇須兮 ①一 一五一 一五八
仇勝 ③一 三九七
仇衙王 ①一 四〇七
仇信浦煙臺 ④五 二六四
仇鄒角干 ①一 一五七
仇陁躍 ③一 一八〇
仇台 ①三 一三七
△八〇 △八八 △二一五 △二一七
仇珍 ①一 四六六
仇天城 ①一 二九八
仇都 ①一 六七
仇道 ①一 一五一 一五八 一六〇
一六一 二一六 二一七
仇道葛文王 ①一 一九〇 二一六 二一八
二六五
仇突羅 ③一 一九四
仇尼道 ③一 三三四
仇寧堡 ④五 二四一 二四六 二五一
六 四六 四九七
仇頗解 ①一 六一
仇伐城 ①一 三七三
仇非江 ⑤八 四〇二
仇彌島 ④四 六三二
仇文 ①一 五七一
仇羅 ③一 三三三
仇羅穩 ④一 四六四
仇羅梁 ④三 一七二





仇里安 ④二 三八〇
仇里應哥（仇里應亘） ④四 七四四 七四六
仇里迺 ①一 三二三
仇梨知 ①一 四八〇
仇禮城 ①一 三五九
仇和驛 ④三 八一
丘行淹 ①一 六一五
丘史 ③一 三三九 七 三七六
④一 四八九 二 一五〇 三 一〇四
五 九四 八一三
丘日 ①一 七一一
丘從 ④二 四九
丘從直 ④四 七三一 七四五 五
三七 三〇三
丘濬 ⑤八 六八八
丘坦 ⑤一 二四六 二四七 二五一
二七三 二七四 二八三 二八五
丘致崐 ④五 一〇〇八
丘德 ② 二六〇
丘夫 ①一 二六四 二七〇 二八三
丘曆 ④四 三〇二
求言 ④八 八六 一一四 一六四
一六九 一七八 二七二 三〇〇 三三七 三五二
四二一 五二七 五七六 六五八 七一四 九
三六七 ⑤七 六八九 一〇 二六五 二六六
求賢殿 ④四 六二七
求婚割地 ④一〇 三五〇 三五四 四八四
求仁錄 ④八 三五七
求底韓 ①一 三一六
求孛 ③二 三一七
求佛 ①一 六九六
求律 ①一 七二五
求禮 ④六 三七 三七二
求禮防禦 ④一〇 五五三
臼谷 ①一 三七
臼模盧城 ①一 二九七
休靜 ④九 三八八 五五〇 一〇
一四四 二〇九 二一二 三六九 一〇〇〇 一〇二三
*一〇五三 ⑤一〇 七八七
休禮夫人 ①一 二六五
庂六（仇陸） ④一 一五一 一五五 一五六
一五九 二四二
糺解 ①二 二九五 二九六 三〇三
三〇五
泣血錄（惠慶宮） ⑥一 五四二
糾檢御史 ④一〇 六八七
急唱 ④二 三八三
急走 ④三 六七
急走田 ④九 一七三
急幢 ①一 五三九
急利 ①一 二四五 二四七
宮（高句麗王） ①三 五八 六〇 七三
八〇 八四 九四 △一八 △三一 △三三
△六三 △六九 △一〇七 △二二六
宮闈儀 ⑤一〇 一五 四四一
宮闈式例 ⑤九 二五三
宮闈稱號改稱 ⑥四 三三八
宮家願堂ノ禁 ④八 五〇一 ⑤四 六九
七 三三〇
宮家柴場 ⑤四 一八七
宮家折受ノ弊 ⑤四 三六一 五 五五四
六 一六六 一八六 一八九 一九四 三五四
三七五 四〇七 四八五 一〇 六三三
宮家設庄 ⑤三 四五二 四 一五三
宮家免稅 ⑤一 五二五 二 七
三八 四三 三四三 四 一四六 一四八
一五〇 一五四 一六五 一八〇
宮官ノ制 ④三 二一三
宮闕修補都監 ④一 三六七
宮闕造成都監 ④一 二〇〇
宮闕都監 ③一 四九七
宮闕登望ノ禁 ④六 二〇二 二〇三
宮差作弊 ⑤六 六九一 一〇 五五
六七六 七〇三
宮差徵稅法 ⑤一〇 三八
宮司田 ③六 一〇四
宮主 ④二 四一五
宮女抄入禁止 ⑤八 二〇

宮女遊讌ノ禁 ⑤一〇 一一七
宮城垣墻高築 ④六 一七六 二〇一
宮城巡綽法 ④三 一二六
宮城墻底民家撤去 ④六 八八 一三五 二〇一 九 七
宮中詛呪變 ⑤二 二九五 三 六六 二四三
宮　田 ⑤八 一六五 一九〇
宮　房 ⑤一〇 三七 一〇一 三八一 五〇六 ⑥二 一二三 三九五 三 六五〇 六五一
宮房免稅田結 ⑤一〇 二一
級　干（一一七頁及干參照）
級湌（級伐湌・及伏干） ①一 七〇 三九五
級伐湌（級湌・及伏干） ①一 六八 七〇
救急都監 ③四 二八〇
救急別監 ③五 一六二
救　急　方 ④四 七四二
救荒御史 ④八 二八八 九 一七五
救荒敬差官 ④八 三八二
救　荒　穀 ⑥二 四七八
救荒撮要 ④八 三八三 一〇 二五六 ⑤三 五七 四 九二
救荒草略（李正履） ⑥三 六五
救濟都監 ③二 二二一
救　療　所 ④二 四二一
躬　迎 ⑤一〇 五一三 ⑥一 二〇八 五九二 二 二二九
毬　庭 ④九 七〇
給　暇　制 ③一 四六三 ④二 二二一
給　代 ⑤一〇 八八二 八八三
給　帖 ⑤一〇 二七四
給　田　司 ④一 三七八
給田都監 ③四 二六六 三一五 三二七 七 三三三 三三八 三八一 四一三 四七七
給　田　法 ③一 四九六 ④三 三二九 三三〇
給　由 ④八 七五二
給　祿 ⑤一 四三三 三 三三一
鳩　房　匠 ④一 三二八
窮獸奔曲 ④一 四八
窮　牟　城 ② 六
欽　谷 ④六 四八九 九 四九七 五七七 ⑤六 五九〇
鵂　巖　城 ② 一七九
鵂巖部落 ④一〇 四三七
舊茄乙坡知 ⑤七 八五 一〇 一〇〇五
舊三國史 ①一 一三
舊所非鎭 ⑥三 六六九
巨　伊　巨 ④七 三四八
巨應仇乃 ④五 四七六 七 二四六 三七五
巨乙加介（巨乙加哈） ④三 三五 四 三三 三五
巨濟營田 ④二 四一七
巨　濟　縣 ④二 四五〇 三 六七 ⑤四 二三三 七 九
巨濟軍功 ④一〇 三九七
巨　濟　城 ④四 二九四 三二六
巨濟水營鎭城 ④五 六一五
巨濟銅鑛 ⑤四 三三二
巨濟島敗戰 ④一〇 四三四 四三五
巨濟倭城 ④一〇 二〇六
巨兒帖哈 ④二 二七一
巨　叱　耳 ④七 一三
巨酋使接待禮 ⑤二 二二〇
巨　處 ④四 五八六 五八九
巨　身 ③一 四七五
巨　仁 ② 三三二 三三三
巨鎭習陣 ④五 八二四
巨文島（巨磨島） ⑥四 六一五
巨文島經略使 ⑥四 八三三
巨文島事件 ⑥四 七六一 七六二 七六四 七六五 七七〇 七七一 八三〇 八三一 八三三
巨文島僉使 ⑥四 八三六
巨磨島（巨文島） ⑥四 七六一
巨　弄　哈 ④六 四九二
巨漣（高漣） ①一 三一一 三一二 三五九





三六〇 三七二 三七九
去　骨　匠 ④五 一九〇 二〇三
去髢ノ令 ⑤一〇 五三三
居　伊　羅 ③一 二七二
居蔚摩頭蓋 ③一 二〇四
居　於　蔚 ③一 二七一
居　山　驛 ④二 一四〇 五 一五
居次頓（厭觸・異次屯） ①一 四五〇
居斯勿停 ①一 四五五 四七九
居七夫智（居柒夫智） ①一 四七七 四八八
居　瑟　邯 ①一 四
居柒山國 ①一 九九
居　柒　夫 ①一 四五六 四六三 四六五 四八九 四九五
居叱旀王 ①一 二六二 四四一
居　就　縣 ①三 一〇二 △五 △四六
居　昌 ①一 一〇一 ④五 九五五 六 三五五 ⑤八 一一九 一三一
居昌民亂 ⑥三 六四二
居　仁 ④九 二五五 二五六 二五八
居　西　干 ①一 一 二 四 四一 四二 三八八
居　多　弗 ③一 四二一
居　道 ①一 九八
居登王（居登公） ①一 一六九 二一三 四三六 四四一
居　頓　寺 ③四 四五
居尼彌王 ①一 二三〇
居　拔　城 ①三 △八八 △二一五 △二一七
居　勿　城 ①一 七〇五
居平君復 ④四 七三〇 五 四六 六〇一
居　闐　鬱 ③一 二二八
居　烈　州 ①一 四六五 七一四 ② 六八
居　列　城 ①一 七〇五
居　烈　郎 ①一 五八四
炬火ノ禁 ④五 五五四
秬　黍 ④二 四九〇
許　安　國 ④七 四八六
許　懿 ⑤二 二〇八
許　彙 ⑤八 一〇三九
許　維　城 ④一〇 五九三
許　惟　禮 ④五 一四三
許　煜 ⑥四 六六三 六八五 六八七 六八八
許　琉 ⑤六 七五八 七 六九五
許　筠 ④九 一五二 一〇 六七七 九五七 一一九一 ⑤一 四六 一四三 一九五 一九九 二〇〇 二〇六 二一一 二一九 二四一 二六〇 二六五 二六七 *二九七
許筠ノ獄 ⑤一 二九七
許　英 ⑤七 四三九
許　瑛 ⑤五 三三七 三三八
許　遠 ⑤七 一八四 二〇九 六一五 八 三二五
許應（麗） ③七 四二三
許應（李） ④一 三八二 三九二 二 *三六
許王后（許皇后・許黃玉） ①一 三四二 四三九 四四一 四四二
許　溫 ⑤九 七〇三
許　晐 ④一 一八 二 四一〇
許　誠 ④五 六四二
許　愷 ④五 一〇三〇
許　確 ④七 五〇七
許格（仁祖） ⑤八 四五七
許格（英祖） ⑤八 一二四
許　完 ⑤二 四二八
許　珹 ④五 八九八 九八八
許寬（中宗） ④七 五九 五六九
許寬（英祖） ⑤九 六七六
許　倜 ⑤二 四一七
許　潗 ⑤三 八八
許　琫 ⑤九 二〇八 *二一〇
許　儀　後 ④九 四七一
許　珙 ③四 四五〇 四七四 四九六 五二二 五二八 五五〇 五 五 一三

一七 三九 八三 一一八 *一六三
許櫃 ④八 一四二 五一四
許項 ④九 五四三 五三三 一〇
四九 五六 五七 二七三 三三三 三四一
三七八 三八二 四二五 四四二 五一七 九三三
一〇三八 一〇九二 一一六一 ⑤一 一三一 一三三
*二九九 九 五四四
許錦 ③七 *二七五
許闇 ④七 二一
許昕 ④九 四〇〇 一〇 六九九
⑤一 一三三
許金秀 ④六 五一六
許詡 ④三 五五六 六五八 四
三〇三 三二二 三三〇 三三五 三六〇 三六三
*三六九 ⑤八 九二一
許慶 ③二 二三一 二三四 二三九
二四一 二四五
許坰 ④七 五一八 五五七 八
一一七 三三七
許禊 ⑤二 一八一
許啓 ⑤三 一五四 一六三 一六四
一六六 三三六 三三五 三三八
許檠 ⑥三 三〇〇
許儆 ⑤一 一七九
許敬宗 ①三 四〇一 四三二
許原 ②三六九

許權 ④三 五五
許堅 ⑤五 一八七 二三三 二三三
三三五 三二八 二四四 二九四 三九四 六
四〇
許堅ノ獄 ⑤五 二二三
許元栻 ⑥四 三〇三 五四八
許綱 ③六 二九五
許礦 ④六 三五二
許磃 ④七 七一 三二八 三四一
*三七四
許洽 ④七 三二九 四〇四 五五四
八 一九六 一二七
許沆(中宗) ④七 四二一 四六五 四七八
四八三 五五四 *五五六
許沆(純祖) ⑥一 三九四 三九七 三九八
三九九 *四一三 四一四 四二三 二 一三〇
三 一三 四五二
許厚 ⑤四 八〇 六 *六二
許璜 ④八 二一五
許衡(李) ④一 三二六 三二七 二
二六五 二六七 五〇九 三 八五 一四一
許衡(元) ④五 三四七
許衡黜享ノ議 ⑤一〇 一五七
許黃玉(許王后) ①一 四三四 四四二
許弘綱 ④九 五四四 一〇 一八一
許弘仁 ⑤一 一五〇 一五一

許洪材 ③三 一五九 一六二 一六五
一六八 *一七二
許亨孫 ④四 五六八 五七三 五
*二七九
許國 ④八 六八〇 六九〇
許國威 ④一〇 七六五 七七二 七七七
七八二 七八四 七九〇 八二一 八一二 八一三
八二八
許混 ④五 七五六
許婚六條 ⑤八 一一
許載 ③二 二九四 三一二 三三七
三六七 三七一 三八四 *五七七
許采 ⑤八 七九九
許磁 ④八 一三四 一三六 一四〇
一八六 二七二 二九一 三〇四 三〇六 三〇六
三〇七 五五四 六八五
許璽 ⑤五 三三五 三五一 六
三 三八 七 四三九
許之奇 ③二 二四六
許之惠 ④三 四二一 四三一 四六二
許思欽 ④八 五二六
許氏同 ⑥四 六二四 六五一 六五四
許斯文 ④三 二六一
許寔 ④一〇 一一六八
許實 ④一〇 一一二七 ⑤一 四三六
許錫 ⑤七 七一六 八二六 八二八





八 六七四
許受 ③三 四八八
許樹 ⑤八 九五
許守謙 ④一〇 六〇七 一〇〇七
許守石 ④一〇 六六〇
許周 ④一 三一三 三 *六三三
許輯 ④六 一四五 二六三
許集 ⑤八 二一七
許純 ③三 五八
許淳 ④七 二六一
許浚 ④九 八五 五〇七 一〇
五六三 一〇七三 一一四〇 一三一一 ⑤一 六
五七 八二
許舒 ⑤三 五〇 二五五 二六一
許升 ③三 二七〇 *二八〇
許鐺 ④九 二四三 一〇 四〇六
一〇五九
許詳 ⑤二 三六六
許浹 ⑤五 二七九 二八〇
許晶 ⑤八 九五一 一〇 八七九
⑥一 一六七
許承賢 ⑤七 七四七
許晋 ④九 一四九 一〇 二五七
三六五 五四〇
許仁世 ③四 *三八四
許遂 ⑤三 一九九

許錘 ⑤八 五一四 五一六
許嵩 ③五 *三九五
許誠 ④三 一一〇 三五五 三五七
四六七 五七五 六二六 *六六八
許筬 ④九 一五二 三六九 三八四
四〇七 四一二 四七四 五〇三 五三一 一〇
三五四 三六一 七八八 九四五 一〇〇九 一〇二四
一二〇〇 一二五五 一二八六 ⑤一 一 *一三二
許晟 ⑥二 六九五—六九八 七〇一
許世麟 ④八 三二八
許積 ⑤三 二四 三一七 五四
一三三 二五六 二九五 二九九 四二三 四四七
五〇一 五〇九 五一七 五一九 五二八 四
二四 五三 八九 九〇 九一 一三六
一三八 一三九 一四四 一五一 一八二 二一六
二二八 二三〇 二三三 二五二 二六二 二七〇
二七九 二八〇 二八一 二八七 二九五 二九七
二九九 三〇五 三〇六 三〇九 三二二 三一六
三二三 三四〇 三四四 三四七 三五〇 三五三
三六二 三六九 三七〇 三七五 三七八 三七九
三八〇 三八七 四〇九 四一三 四三九 四六二
四六三 四六四 四六八 四七五 四七七 四八二
四八三 四八四 四八九 四九二 四九六 五〇一
五二四 五三四 五三六 五三八 五 四
六 二二 二九 六六 七七 八二
九八 一一〇 一二一 一三五 一三八 一四二

一五九 一六七 一八八 二〇〇 二〇二 二〇八
二一〇 二二二 二二五 二二八 二三一 *二三三
六 一四六 一〇 八五四 八五五 八五八
許潜 ④一〇 四七一 六八七 七一八
九三三 九五〇 一〇六六 一〇三七 一一三一 一一五七
許佺 ⑤一 四一八
許選 ⑤二 一六一 一六五
許銑 ⑥三 三二一
許涑 ⑤一〇 六八四
許琮(麗) ③五 三四九 六 *九九
許琮(李) ④四 五〇二 五一七 五三三
七一四 五 九 一二 一五 二二
二三 三〇五 三七五 三八七 四一〇 四八〇
六〇六 六七三 七四五 七五一 七五八 八〇四
八二九 *八九七
許琮北征 ④五 七五一 七五六 七七六
許慥 ④四 三三五 四二九 *四三二
五 一〇二〇 ⑤八 九二一
許礌 ④五 八九七
許磉 ④六 三五二
許增(宣祖) ④一〇 六四六
許增(英祖) ⑤八 九二六
許遲(世宗) ④二 二五七 二六五 三〇四
三三一 四〇五 *四三二
許遲(中宗) ④六 四七一
許稗 ⑥一 五七三

魚魚魚魚　魚　魚魚魚魚　魚　魚漁　魚魚魚魚魚
史在在三　在　孝孝倶　季漢牙　鹽　鹽　泳泳雲
三盞徹濂淨　三　三元　勝誡羅　琅明紬　二　稅使　四九　鹽漢澤海
盞盞盞盞　盞　盞　盞盞盞　盞　盞　盞　盞盞盞盞
（魚）

許許許許許許許許許許許許許許許許許許許許許
傳碾摘個見斑斑帖　珍　忠徽吉忠　逐秩糊



魚魚魚魚魚魚魚魚魚魚魚魚魚魚魚魚魚魚魚魚魚
得得船⑤箭　稅　江海稅　得船書院　穆穆穆穆　許許許許許許許許許許許許許許許許許許許許許



魚魚魚魚魚魚魚魚魚魚魚魚魚魚魚魚魚魚魚魚魚
有沼主祀ノ阪　有沼　有沓掛堡　遊潤堅　魚魚魚魚魚魚魚魚魚魚魚魚魚魚魚魚魚魚魚魚魚
有沼主祀ノ阪　有沼　有沓掛龜　遊潤堅　面夢無　變物伯得得　許許許許許許許許許許許許許許許許許許許許許



許許許許許許許許許許許許許許許許許許許許許
允中　斐王　斐倫樑增沃　聘將豫全遒猷慈銘　滿



許許許許許許許許許許許許許許許許許許許許許
斐蕃文王　斐倫樑增沃　聘將豫全遒猷慈銘　滿

供 供 供 夾 夾　行 行 行 匡 匡 憲　仰 仰 叫 図 挙 挙　挙 挙 駐 漁 漁
上 蹶 谷　幸　防 禦 ノ　庵　書　ノ　子 作　梁 ノ
紙 上 署 城 江　非 圀 幸 之 印　之 寺 場 獄 員 條 令　＝ 亂 試 給 鹽 役 禁
一　一　一　一　一　一　一　一　一　一　一　一　一　一　一　一　一　一　一　一　一
御 御 御 御 御 御 御 御 御 御 御 御 御 御 御 御 御 御 御 御 御
事 史 雜 端 常 置　営 営 営 営 営 営 営 営 営 営 営 営 営 営 営 営 営
都 史 郷 軍　営 大 麾 将 使　騎 士 将　収 税　染　用　謙　有
省 臺 ノ議　四 五　七 六　四 四 四 四　三　一 一　四　六　龍



御 御 御 御 御 御 御 御 御 御 御 御 御 御 御 御 御 御 御 御 御
定 定 定 定 定 定 定 定 定 定 定 定 定 定 定 定 定 定 定 定 定
三 朱 周 甲 年 暦　左 軍 皇 撰 編（正 祖）　珍 注 題 律 通 燭 籠 旋 例　勝 支 應 定 例　製 製 製 製 製 製 製 製 製 製 製 製 製 製 製 製 製
元 書 公 子 萬 曆　傳 旅 大 成（正 祖）　珍 孝 律 通 燭 籠 旋 例　前 前 前 前 前 前 前 前 前 前 前 前 前 前 前 前 前
甲 分 書（正 祖）　類（正 祖）　略（正 祖）　賦 事 賦 編（正 祖）　注 題 律 通 燭 籠 旋 例　勝 支 應 定 例　製 製 製 製 製 製 製 製 製 製 製 製 製 製 製 製 製
子 類（正 祖）　略（正 祖）　賦 事 賦 編（正 祖）　珍 孝 律 通 燭 籠 旋 例　勝 支 應 定 例　製 製 製 製 製 製 製 製 製 製 製 製 製 製 製 製 製
萬 曆　書（正 祖）　賦 事 賦 編（正 祖）　珍 孝 律 通 燭 籠 旋 例　勝 支 應 定 例　製 製 製 製 製 製 製 製 製 製 製 製 製 製 製 製 製



漁 漁 虛 虛 虛　虛 虛 虛 虛 虛　虛 虛 虛 虛 虛　虛 虛 虛 虛 虛
民 下 頻 重 禁　白 川 城 江　氷 糠 項 嶺 橋　空 橋 戰 嶺　巢 御 御 御 御 御 御 御 御 御 御 御 御 御 御 御 御 御
稅　海 ノ　雉　堂 集（成 倪）　氷 刺）　二 岡　敗　嶺　　鑁 酵 容 秦 蒲　人　　　　　　　　　　



姜 姜 姜 姜 姜　姜 姜 姜 姜 姜 姜 姜 姜 姜 姜　姜 姜 京 京 京
日 永 殷 允 允　川 忠 樞　綢 瀑 昱 文 天 徵 輔 聃 虎 渭 倅 重 孫 補 清 廣　京 都 極 極 極
廣 世 川 忠 樞　一　彝 彝 以 渭 渭 渭　安 惡 四 持 晴 廣　極 殿 使 姿

姜儀 ⑤一〇 六二七
姜衍恭 ④七 六三五 六三八
姜應祺 ④九 三七六
姜應貞 ④五 三一四 六 三一
姜應文 ④一〇 一〇九〇
姜億千 ④八 五七〇 五九九
姜億弼 ④一〇 八二二
姜確 ①三 四〇九 四五五
姜恪 ⑥一 六六二
姜學璿 ⑥一 三六七
姜鶴孫 ④五 六七一 六 一二五
姜鶴年 ⑤二 三一七 三四五
姜紈 ④一〇 一一六八
姜漢赫 ⑥三 二四三
姜邯贊 ③一 五九 一二八 一三九 一四六 一五七 一七一 一八一 一八四 一八五 一八七 一八八 一九〇 一九四 二〇〇 二〇四 二四四 二四九 二五六 *二五八 二七四 四五二 ④四 四三五 一〇 一〇三一 ⑤一 六〇三 五 九九 一〇 八八五
姜完淑 ⑥一 二九 四三
姜者 ④一 四
姜曦 ④四 二五一
姜希悅 ④九 六〇五 一〇 一七二
姜希顏 ④四 一〇六 一六四 一六七 一七九 三七八 四三一 四三六 六三八 六九七 五 二二六
姜希輔 ④一〇 一七二 *一八七
姜希孟 ④四 一九九 六六七 六八九 六九四 七三四 七三八 七四五 五 六〇七 一二七 *四三七 四四〇
姜龜孫 ④六 一八 二一 二六 八〇 一〇三 一二五 一五六 二五六 二五七 三〇七 三一一 三一四 *三一五
姜凝 ④六 三四八
姜玉 ④五 三二 三六六 三六八
姜項 ⑤七 五九一 五九二
姜具 ④二 七八 一八九
姜澗 ④六 二五九
姜絅 ④九 一八六
姜諷 ④六 二二四 *二八〇
姜譓 ④一〇 一〇七八 一一五五
姜奎煥 ⑤八 一〇三
姜景禧 ④九 四〇〇
姜景叙 ④六 二五 二六 一一六 三七三 *四三六
姜繼遇 ⑥三 二六二
姜繼淑 ④五 三三三
姜敬孫 ④五 一三八
姜彥 ③五 五一八
姜謙 ④六 一六 二五 二六 *二七九 三七五
姜顯 ④七 二四 五四七 八 一三三
姜淣 ④九 三九八 四三三
姜鋧 ⑤五 四五七 五八三 六 一〇六 二八四 三三六 三四一 三八〇 三八四 三九六 六三〇 六五六 六七二 七〇四 七〇八 七三一 七七九 七八四 七八六 七 二五二 三一九 三三八 三四一 五〇九 五五一 六〇五 七一九 七三九 七六〇 七六一 八 *三七六
姜源 ④八 六六〇
姜源廣 ③一 四五八 *四六六
姜五章 ⑤六 二〇九 二二三 二一八 二一九 二三三 二三一
姜浩 ④五 九一 二三一
姜洪 ④六 二一七 二一八 二九〇 三八三
姜沆 ④一〇 六〇四 八二四 八八四 八九二 ⑤四 *三四三
姜洽 ⑥一 *五五七 三 五一九
姜鎬 ⑤三 五〇一 五一一 四 二四三
姜孝元 ⑤三 五〇 五八 四四二 四 三六〇
姜孝男 ④一〇 五三四 五四一
姜孝福 ④五 八〇〇 八〇七 八〇八 六 六一





姜弘國 ④一〇 一二一四
姜弘重 ⑤一 四三四 四四一 四八六 四九一 二 三六四
姜弘德 ④一〇 一一五九
姜弘立 ④一〇 七一二 七八七 一〇九九 ⑤一 一〇 三〇 四八 一九二 二七二 二七五 二八五 二九一 二九五 三〇二—三〇九 三一二 三一五 三一七 三二三 三二四 三二六 三二八 三三九 三四一 三五二 五一六 二 一七 一八 七二—七四 七七 七八 八二 八七 八九 一一〇 一一四 一二八 一三三 一三七 *一三九 一九三
姜行鼎 ⑤九 九一
姜行本 ①三 三七二
姜公堤 ④一〇 九八三
姜克誠 ④八 三八三 四二一 四三四 四五〇 五〇八 五三五 五七二 六〇三 九 六〇七 六八 八一
姜克成 ⑤一〇 七九二 八〇五
姜克裕 ④一〇 一〇七〇 一二四六
姜渾 ④五 四三六 七八五 六 一八 二五 二九 二一九 二五一 二五七 三五二 七 一二 *五四四
姜渾文集 ④八 五〇一
姜在健 ⑥一 六八二 六八三
姜宰興 ⑤六 七五七
姜參 ④五 三四七
姜燦 ④一〇 二五 一六八 一六九
姜蓍 ③七 四八三 ④一 *二六五
姜漬 ④六 三五二
姜潽 ⑥三 一八〇
姜時永 ⑥二 三一九 六一八 三 七〇 九六 二三三 二三一 三七八 四 三七
姜時煥 ⑥一 六二八 二 五五二 五五三 六〇九 六二一 七〇八
姜時煥垂簾政ノ疏論 ⑥二 五五二 五五三
姜之衍 ③六 二三〇 二八八
姜趾煥 ⑤九 五四九 五六三
姜始顯 ⑤一〇 四二
姜師贊 ③六 四〇三
姜士俊 ④一〇 五三三 九二六
姜士尙 ④八 五四七 五六三 七四八 九 一八四 *一八六
姜士弼 ④八 六四五
姜子順 ④四 三七八
姜子平 ④四 四四九 五 四六〇 四七〇 五九五 六 二三一
姜思德 ④一 一七〇 三四四 三九六 四〇六 四三一 四四〇 四四三 五一八 五二九
姜錫昌 ⑤四 五〇四 五 三二
姜錫明 ⑤六 七三六
姜壽昌 ④六 三九一
姜壽千 ④七 一六六
姜壽男 ④九 *六二〇 ⑤六 七四八 七 一二八
姜秀崐 ④一〇 一〇六三
姜秀峻 ④一〇 二八六
姜周載 ③一 九三 一二一
姜周喆 ⑥一 六八一 六八三
姜就成 ⑤九 四四五
姜璿 ⑤一 五一六 二 七七 七八 八五 一四一 一四三
姜叔突 ④五 八〇一 六 二一三 *五五三
姜潤 ⑥四 三八七 五六九
姜浚 ④七 五〇七
姜浚欽 ⑥一 一四一 二〇七 二一〇 四五四 五九〇 五九七 六〇三 六三一 六五一
姜順德 ④二 一三八
姜緒 ④九 九八 一三八 一八六 二四三 *三四六
姜汝舵 ④一〇 六七四
姜侚仁 ④二 二三九 二四〇 二四三 二四四 二五三 二五八 二五九 *二六〇
姜侚信 ④二 二六〇
姜侚市 ④四 五九
姜紳 ④九 一一九 一八六 二四三

三九七 五三一 一〇 一六 六四五 七九八
姜晋奎 ⑥四 二九三 五六五 五六七
五七〇 五七一
姜晋昕 ⑤二 四六五 四七四
姜仁伯 ③六 一九一 一九四
姜仁富 ④一 二〇八 二四五 二四九
二五〇 二五六
姜仁甫 ④一 四
姜仁裕 ③六 四三五 四四八 七
六〇七 六八 ④一 四八
姜崇徳 ④七 二二三
姜　箴 ④三 四四
姜世胤 ⑤六 七八三 七八四 七九〇
八〇九 八 一四〇 五九六 九 四一八
姜世龜 ⑤五 五九四 六 九二
一八八 三八三 三九一 四〇四 四〇六 四七二
一〇 一九四
姜世晃 ⑤一〇 四〇六 六五二
姜世靖 ⑥一 一〇六
姜世綸 ⑤一〇 九七六 ⑥一 六六五
五七三
姜聖遇 ⑤二 四六四
姜碩期 ⑤一 四〇九 二 三三八
三八四 三九四 四四八 三 八〇 八三
一〇七 一三七 一六六 一七一 *一七八 二二六
七 三〇三 三四六 三五〇 三六八 八

八三七 八三八
姜碩卿 ④五 五四七 五五五
姜碩耉 ⑤五 二一
姜碩昌 ⑤四 五一五 五二五
姜碩徳 ④四 五二五
姜碩賓 ⑤五 二二四 二五三 六
四七 五六
姜節 ④一〇 九九六 一〇八二
姜銓 ④七 一九五
姜遲 ④八 四九二 五七四 六九七
七四九 九 二〇五
姜籖 ④一〇 一三四 三四〇 六四三
八九六 一三二三
姜璿 ⑤二 三五四
姜銑 ⑤六 三二八 三三九 五〇三
姜善 ④五 五八六 五八七 六
二七四
姜善餘 ⑤二 二〇一
姜千壽 ⑥四 六九四
姜千裕 ③六 一八七
姜祖烈 ⑤七 七一七
姜大虎 ④一〇 一〇三〇
姜大水 ④一〇 四六二
姜大遂 ⑤三 六八 二三七
姜太立 ⑤四 一五九
姜台壽 ④六 四六六 五三四

姜泰重 ⑥二 二四五
姜達善 ⑥四 五九三
姜紞 ④九 一八六 一〇 八三四
八四四
姜致雲 ⑥四 八三九
姜　籌 ④三 三七七 六四八
姜柱宇 ⑤七 七三三
姜仲卿(麗) ③六 二〇二 二〇三
姜仲卿(李) ④三 四〇
姜仲祥 ③六 四一八 四五四
姜仲龍 ④一〇 三四六 四〇三
姜仲琳 ④一 一一八 一六八
姜瀓(姜徵) ④五 九九七 六 二一〇
二七八 四〇〇 五二八 七 一八九
姜長煥 ⑥三 四五七 四 三三五
姜忱 ⑤一〇 六三 七一 一九四
六九三
姜琠 ⑤四 四九 五〇
姜斗煥 ⑥三 八三 九六
姜徳潤 ⑤九 四四二
姜徳瑞 ④一〇 九二一 一一二五
姜徳本 ①三 三八七 △一七五
姜　栢 ⑤八 一〇一 一一三 一二六
姜必敎 ⑤一〇 八七
姜必慶 ⑤八 四六 一八四 二〇〇
姜必孝 ⑤一〇 五六三





姜必愼 ⑤九 六二
姜必履 ⑤九 五〇八
姜弼昌 ⑤三 五
姜敏著 ⑤六 一三四 一三五 一九四
一九五 二四六
姜復先 ⑤四 四〇七
姜文煥 ⑤一〇 二七三
姜文馨 ⑥四 三四六 五五四 五八七
五九七 八五四
姜文俊 ③三 一二六
姜文星 ⑤三 二四六 二五〇 二六四
*二六七
姜文斗 ⑤三 二四六
姜文璧 ⑤三 二四六
姜文明 ⑤三 二三五 二三九 二四六
二六四 *二六七 七 三五〇
姜文祐 ④九 五九六 六二七 ⑤四
*二七六
姜鳳儀 ⑤七 六一五
姜鳳休 ⑤八 七二九
姜鳳壽 ④九 六二〇
姜鳳瑞(肅宗) ⑤七 三四六
姜鳳瑞(正祖) ⑤一〇 七五七
姜樸(姜樸) ⑤七 二〇七 二五五 二六一
八一三 八 五三
姜末生 ④四 一二

姜萬鐵 ⑤五 二二三 二二七 二四七
二四八 *三一七
姜民瞻 ③一 一二七 一四五 一六五
一八五 一八九 一九五 一九七 *二〇七 三四七
姜夢福 ⑤九 三二一
姜命俊 ⑥四 六二三 六二三 六五一
*六五四
姜茂 ④五 三四八
姜孟卿 ④四 二一三 四〇八 四五三
四九九 五二九 五三一 五三〇 *六〇一
姜命欽 ⑥四 一一三
姜　瑜 ⑤二 八二 三 三五一
四 二四
姜楡 ⑤六 二〇〇 二〇二
姜庾卿 ④二 五七 七九
姜　融 ③五 五二〇 六 一六
姜　游 ⑤九 五九六 一〇 一一八
六一三 六二六
姜裕後 ⑤四 二六〇
姜友徳 ④三 五九六
姜友諒 ④二 三五八
姜　楊 ④一 一六七
姜翊周 ⑤九 四二七 *四三八
姜翼文 ④一〇 一一九四
姜蘭馨 ⑥三 四二〇 六一〇 四
五一四

姜履相 ⑤六 三五二 三六三 五四五
五九一 五九二 五九五 六〇〇 六〇一 六〇二
六〇六 六一八 六一九 六二六 六二八 六四八
七 五九
姜擂 ④一〇 六三三 一〇九六
姜龍輝 ⑤一〇 八五
姜　侶 ④八 五一九 六五八
姜良棟 ④一〇 八一三
姜　綸 ⑤七 二五六
姜　繗 ④一〇 一〇三八
姜　淲 ⑥三 六八〇 四 一二一
一六四 二四一 二八二 二九九 三〇九 三一六
四六五 四六九 四七七 四八〇 四八五 四九三
五〇七 五一五 五一六 五一九 六八五 六八六
八三一 八四〇
姜淮伯 ③七 三二三 三二八 三八七
四五六 ④一 四 *三二四
姜淮仲 ④一 五 一八九 一九七
二 一四三 二二九 三三四
協吉通義 ⑤一〇 八三二 九二九
拱極山 ④七 五三五
拱宸衞 ④四 六四三
恭安府 ④一 二六三 三四〇 三七八
二 三三九
恭懿王大妃朴氏(仁聖王后) ④八 二一四
二七五 三七〇 六六七 九 三一〇 一〇八

一一八 *一二〇
恭容太后任氏 ③三 二九 *三〇三 三〇四
恭 謁 ①一 四五〇
恭化侯瑛 ③三 三三三
恭懷嬪尹氏 ④九 *四三一 一〇 三五六
四九八 九三〇 一〇三〇
恭僖王(中宗) ④八 一一一
恭惠王后韓氏 ④五 二 一〇六 *一九五
二〇〇 二〇一 五九七 九七五
恭憲王(明宗) ④八 六九三
恭 順 堂 ④七 五三七
恭 讓 王 ③七 三五一 四八二 ④一
一 一〇 六四 六七 七二 七六
*七七 二 一六五
恭讓王影幀 ④三 五三二
恭讓王陵 ④二 一六九 三七〇
恭愼翁主 ④六 二一八 二二三 五五三
七 一八〇 三五一
恭親王奕訢 ⑥四 三八九 四〇五
恭靖王(定宗・順孝王・永安君芳果) ④二
三四二 三五八 五〇七 三 三一 五
七三 一三一 九八四
恭靖王影幀 ④七 六〇六 六三六
恭靖王實錄(定宗實錄) ④二 五一四
三 一四九 三三九 五六八 四 一一六
七 六〇〇
恭靖王廟號 ④五 七三 四一九 六
五五六 ⑤五 二七五 二七八 二八二 二八五
二八六
恭聖王后(恭嬪金氏) ⑤一 七三 二〇三
二〇六 二一〇 二三三 二五五 二五六
恭 忠 ②二五三
恭 帝 ③一 三三
恭定王(太宗) ④二 四七七
恭寧君禰 ④二 一九七 三 一九
二〇 二七七 二九一 二九四
恭妃沈氏 ④二 二三五 二三五
恭 愍 王 ③六 五二 一五二 一五四
一五五 一九九 二七〇 二七一 二九一 二九二
二九八 三二八 三二九 三四四 三五四 三五五
四〇一 四三七 四四三 四四四 *四七二 四七三
七 二五 三六 四〇 ④一 一二
⑤四 一〇三
恭愍王影幀 ④七 六三六
恭愍王妃安氏(定妃・義和宮主) ④一
一 一〇
恭愍王樓額 ④八 二〇八
恭嬪金氏(貴人金氏) ④九 五三
*一一七 ⑤一 七三 二 二四八
恭嬪崔氏 ⑤八 九六三
恭 默 閣 ⑥二 三五七
恭 陵 ④四 六三三 五 八三
五四八 ⑥一 六一〇
陝 州 ①一 四八三
陝 川 ⑤八 一一八
陝川武科 ④一〇 三三五
陝 父 ①一 九 一七 四〇
狹袖ノ制 ⑤一〇 七四
㤼薛且(㤼薛丹) (一三七頁怯薛且參照)
挾 刀 ⑤一〇 一三七
挾 刀 棍 ⑤一〇 一三七
挾馬位田 ④五 五〇五
胸 褙 ⑤八 四三七
峽民作隊 ⑤四 四二六
敎 ③一 六五
敎 官 ⑤三 二五三
敎 旨 ④三 八九 四八五 四
三二
敎 實 ④九 二八
敎 主 ⑤一〇 六八一
敎 授 ④二 一六六 四 七二九
敎 宗 ④三 一九 五 二六六
八 二八三 三二一 三一四
敎宗都會所 ④三 一九
敎 場 ④四 二九二
敎藏都監 ③二 一三 一一二
敎 牒 ④一 二六
敎定都監 ③四 二五 二六八







敎定別監 ③四 一七六 二六二 三五二
三八九 四〇七
敎 導 ④二 二六六
敎 坊 ③一 一一五 五 一七
三一
敎 雄 ③三 五〇 三六七
强 偉 ①一 六三九
强 首 ①一 六五五 ②三一
八三
喬 一 琦 ⑤一 二九九 三〇一 三〇七
三〇九 三二一 三二二 三三〇
喬 桐 府 ⑤二 二一三 一〇 八八
二七三 五七八
喬 寶 明 ①三 四三五
堯 信 ④五 九三一
堯 市 ④七 二二七
鄕飮酒禮 ④五 七三〇 六 五〇四
⑤八 六一二 一〇 八九五 九〇一
鄕 歌 ②三三二
鄕 樂 ①一 三三四 ③六 三五八
④三 三三六 三 二〇一 二〇三
鄕學廢弛 ④九 一三六
鄕 記 ①一 六八三
鄕擧里選法 ④七 四一六
鄕軍追抄定節目 ⑤一〇 八三八
鄕 賢 祠 ⑤八 七〇六
鄕 貢 ③二 三二九
鄕 校 ③六 四二五 ④一 四一四
五 三六七 四八〇 六九三 七〇六 七五七
六 四七六 一〇 八五〇 ⑤二 四四
三三三 四 一七七 一八二 八 三〇三
鄕校學長 ④三 二六五
鄕校賜書 ④四 五七 九六 五
六三五
鄕校釋奠祭 ④一〇 三八七
鄕校提督官 ④九 二八三
鄕 校 田 ④一 四一九
鄕校奴婢 ④二 八六 一八三
鄕 試 ③六 四〇三 ④八 八四
一六九 四五四 ⑤六 四二三
鄕 祠 ⑤一〇 九〇六
鄕 射 ④五 七三〇 八九〇
鄕 主 ④三 六一三
鄕 所 ⑤二 四四 二三二
鄕 戰 ⑤九 三七八 一〇 七〇二
鄕 薦 法 ⑤六 六九五 一〇 五五
五〇六
鄕 傳 ①一 四二四 四二五 四五六
六一〇
鄕 任 ⑤五 四二三
鄕 馬 ③五 一一〇
鄕 部 曲 ③二 五二五
鄕民旨年 ⑤九 七二八
鄕 約 ④八 四 九 一二
四二 四三 四四 五〇 五五 五七
六六 七八 二九四 ⑤二 三四四 三
四〇三 四 三七四 一〇 一九二 二六九
九〇一 ⑥一 六四 二 二八〇
鄕藥救急方 ④二 一九三 三 一九二
鄕藥惠民經驗方 ④一 三四
鄕藥採取 ④四 二二二
鄕藥濟生集成方 ④一 二三四
鄕藥集成方(兪孝通) ④三 四〇八 四一六
四 四四〇 五 三三〇 六一九
鄕藥使用制限 ④二 四七三
鄕 吏 ③一 四三四 五 三九九
五一六 六 二三一 ④一 二 二一八
三 七一 三〇七
鄕吏冠服 ④二 一四九
鄕吏作惡 ④五 六三二 ⑤六 七九四
鄕吏免役法 ④二 三三四
鄕吏笠制 ④二 一三〇 三 七一
鄕吏流亡 ④一〇 六三八
鄕禮合編 ⑤一〇 九一二
鄕 曆 ④五 二四一
鄕 錄 ⑥三 二一八
業 中 稅 ④一〇 二五三
業 奉 ⑤七 五三〇

兢倹 ②四〇九 ③一 三
兢讓 ③一 三〇
嬌紅記 ④六 三三五
曉雲 ④四 六七二
曉可 ③五 四〇二
曉義寺 ④八 三四四
鄰江 ② 三四五
凝秀亭 ④七 五三六 五三七
凝福亭 ④四 六二七
橋道頓遞使 ④二 三五四
橋路都監 ③三 三二三
薑山初集(李書九) ⑥二 一六八
翹岐 ①二 二六二 二六三 二六六
寮興寺 ② 二九五
疆域志(申景濬) ⑤九 六四〇
鏡源 ④二 二五八 三 一八七
鏡匠 ③七 一三〇
鏡城 ④一 一八五 三 一一九
三六四 三六六 三七〇 四三六 四九五 四九九
五三五 五 六六 六 五九 九
五九六 ⑤八 七〇四 九 七四
鏡城城 ④一 三四六 四 七一八
鏡城土官 ④四 三一三
鏡智禪師 ③三 五七三 四 一六八
驍健衞 ④五 六九
龔直 ②四三九 ③一 *九
龔用卿 ④七 五三二 五三四 五三六
五三九 六〇四 六一六 六三四 八 四五七
玉液池 ④七 五三五
玉音 ④六 一三四
玉河館 ④八 五七五 九 二八九
⑤二 一八四 五 一六一 六 三六〇
九 七五一
玉河館門禁(燕京館所門禁) ④七 一九二
二七三 二八一 三〇二 三六一 四五八 四六八
四七三 四八四 五〇二 五一二 五三八 五五九
八 七八 二六八 三一四 三四九 三六六
四〇九 ⑥二 五六一
玉華堂 ④四 六二七 ⑥二 四七四
玉海 ③六 三二六
玉溪驛 ④三 八一
玉權 ①一 一二五 一二四
玉吾齋集(宋相琦) ⑤七 六一六
玉古只 ④三 三〇
玉工 ④六 一五一
玉皇 ⑤一〇 五五一
玉山君躋 ④四 一六三 五 四一八
七〇六 七一九 *七二〇
玉山書院(李彥迪) ④九 四九 ⑤九
四一八 一〇 二三六 六九七 七八九
玉山府大嬪(禧嬪張氏) ⑤七 五七二
六一七 六二六
玉色服 ④二 一四五 一五四
玉千禧 ⑥一 五七 五八 六七
玉圖記 ⑤七 四一〇
玉堂(弘文館) ⑤八 九九八 一〇 三〇一
⑥二 三〇八
玉洞書院(黃喜) ⑤一〇 五六九
玉非ノ亂 ④九 二六一 二六二
玉浦 ④四 四六八 ⑤一〇 二八九
玉浦海戰 ④九 四六九
玉帽夫人 ①一 一九〇
玉門谷 ①一 五八七 六三九 六四〇
玉門池 ①一 五七九 五八七
玉龍記 ③六 二二六
玉龍寺 ③一 三二
玉龍集 ①一 四六八
玉林副守季胤 ④一〇 九二九 一〇一七
玉靈寺 ③三 一九六
玉曆通政經 ④七 六〇七
玉連堡 ④五 三三五 六〇七 六二一
曲河 ①一 七五
曲矜會 ② 三七三
曲虎 ⑤二 一八〇 二〇三
曲城 ④一〇 六八四
曲承恩 ⑤二 三三 三三四 三六四
曲拜 ⑤七 三八三
棘城 ①一 二四九 ④四 二九九





三〇三 五 一一九 五三七 ⑤五 二九五
棘城山城 ⑤五 三三三
棘城節制使 ④四 三〇七
極正 ② 二六四
巾加茂 ④三 五
今俊 ③二 二六七
今單 ③三 四一五
今突城 ①一 六七〇 六七一
斤正廳 ④八 二五 六二
均役 ⑤八 七三 六三〇 九
一六 二四 三〇 五五 五七 六一
六三 七六 九四 一三〇 一七五
均役或問册子 ⑤九 八三
均役戶布 ⑥四 五三七
均役事實册子 ⑤九 七九―八四
均役節目 ⑤九 九四 九六
均役廳 ⑤九 二九 六四 八一
八四
均役廳堂上 ⑤九 二九 四九 八三
均役法 ⑤九 一七二 一〇 一一三
均役綸音 ⑤九 九五
均字ノ意 ⑤九 三一
均稅使 ⑤九 三一 四八 四九
均徵 ④六 二九五
均田 ⑤四 一八七
均田使 ⑤四 一四五 一六〇 一六三
一六四 三八九 七 三四五 四〇三 四〇四
四〇八 四一三 四一六 四二一
均田廳 ⑤四 一九〇
均平會社 ⑥四 九三一
均老 ② 四〇二
忻都 ③四 四二七 四二八 四三〇
四三二 四三四 四六三 四六五 四四一 四四三
四四六 四六一 四六二 四六六 四六七 四六九
四七五 五〇一―五〇三 五二〇 五二五―五二七
五三三 五三四 五四一 五 二九 四
五四五―五四七 五一 六 二八五 二八六
金 ② 二九 ③一 四三六
五三二 ④一 一八六 三 一〇〇 一〇
三七八 八九二 九〇二 ⑤七 六〇三
金蛙 ①一 八 一二 一四
一五 一六 二三 五八
金阿宋可 ④七 一一三
金阿堂介 ④四 七七五
金阿刺 ④四 七三三
金阿羅哈 ④四 五九八 五 一四八
金阿羅豆 ④四 五八五
金愛 ⑤一〇 二六三 二六五
金渥 ② 四三〇
金闕智 ①一 四 九一 二一六
金安(羅) ② 二九六
金安(麗) ③二 四六〇 四六六 五〇一
*五〇二
金安敬 ④四 二三二
金安國 ④六 一〇一 三六四 四三二
四三八 四五七 四五九 四六五 四七九 四八七
五三八 五五五 七 一四 三六 七五
九三 一一三 四五八 四五九 五六二 五七〇
五七三 五八六 六〇七 六三四 八 一一三
四六 五一 *三七八 九 六四 ⑤四
三六三 八 四一九
金安仁 ④七 五五三
金安鼎 ④七 三九五 三九九 *四五五
金安老 ④六 三三五 三六四 四三二
五三七 五三八 五六〇 五六一 七 三
一九〇 一九一 二二四 二三八 二五四 二六四
二六六 三三五 三六八 三九九 四〇四 四一〇
四二一 四一四 四一六 四二三 四三五 四六一
四八〇 四八九 五二二 五三五 五三八 五四二
五五二―*五五四 ⑤一〇 二一九
金怡(金延美)(麗) ③五 三八二 四七七
四九五 *五一八 五三二
金怡(李) ⑤一 四二一
金偉 ④八 六三六 九 二六一
金雖 ⑤八 五〇六 六四六 六五八
六六七 七〇一
金鏳 ⑥三 四二七 六二一
金渭 ④六 四二一 七 八七

金渭堅 ④七 一八九
金頤頤 ④七 三〇三
金頤柱 ⑤一〇 四一三 *九三三 九三七
金貽永 ③三 七三 一七六
金以鏡 ⑤三 三四四
金以剛 ⑤一 二一二
金彙三壇ノ制 ⑤八 一〇一六
金伊朱 ④四 五八五
金伊郎介 ④四 五八七
金伊郎哈 ④七 二四七
金惟善 ⑤三 五三二
金畏天 ④九 二〇六
金位良 ③五 五四
金位昱 ③一 五六
金埥 ⑤一 四七九 二 二
一四〇 三七九 三九〇 四〇一 四六四 三
二七 四〇 四四 七五 一五三 一五六
一七一 一七四 二〇五 二一五 二一八 二三〇
二三一 二四一 二五七 二六五 二六七 三五一
三五二 三五六 三五九 三六一 三六二 三七一
三七二 三八一 三九六 三九七 四一〇 四一七
四二一 四三一 四三四 四五九 四六一 四六三
四六四 四六七 四七六 四七九 四九四 四九八
四九九 五〇五 五〇七 五一五 五一九 五二〇
五二七 五三四 五四六 五四七 五五三 五六〇
五六六 五八一 四 一〇 一四 八一
*二二〇 五 二一〇 六 四二 九
二六〇 二九五 一〇 六七八 四九四 五一六
金埥書院 ⑤四
金埥畫像 ⑤九 四七
金軼 ④七 二二一
金鎰 ⑥三 五五〇
金逸 ③六 三五六
金逸淵 ⑥二 六八四
金逸逢 ③六 一七九 二八一 *三三六
金一觀 ⑤七 五四九
金一鏡 ⑤六 三二四 四〇〇 五七六
六四一 六五二 七五八 七九三 七九五 七
一九六 四三七 四三八 五〇二 五〇三 五〇九
五二一 五二二 五二五 五三〇 五三二 五六二
五八一 六〇五 六二六 六三二 六三五 六六五
六七〇 六七五 六九二—六九四 六九七 六九八
七〇三 七〇四 七〇七 七〇八 *七一一 七一五
七六六 八〇〇 八 一五〇 一五三 二〇九
四五三 六二一 六五二 六六四 九 二〇二
二〇七 二一四 二一六 一〇 三九七
金一鏡所撰教文 ⑤七 六九二 六九七
七三 八 二〇二 二〇六
金一鏡疏下六人 ⑤七 七一五 七一六
七二〇 七四六 七七〇 七七九 八 二八
三三 三三 三四 三七 六四 八五
二〇六 九 二〇三
金一豪 ⑤八 九三五
金一同 ④五 六八二 六八四 六八六
六八九
金堙 ② 三七二
金因(羅) ② 三一一
金因(李) ④三 三三六
金因渭 ③一 二三三
金胤 ② 三〇九
金胤禧 ④六 二八八
金胤黄 ⑤一 二九七
金胤宗 ④七 一四八 一五二 二二五
金胤鼎 ④七 六一九 八 三四七
金贇 ④八 三九五 三九七 四一一
金贇吉 ④一 一五四 *三九八
金寅 ⑤六 一〇六 一一八 一二三
一三八 *一三九
金寅濟 ⑤九 二一五
金寅植 ⑥四 一〇〇七 一〇三一
金允安 ④一〇 一〇七〇
金允河 ④三 三七
金允闇 ④八 六三二 六八〇
金允獻 ④九 二八九
金允侯 ③四 一〇〇 二三三 三四一
金允厚 ③七 三三五 四〇八
金允興 ⑤九 二〇二
金允濟 ④六 一五〇





金允壽(太祖) ④一 四
金允壽(世祖) ④四 二〇五 二七一 三五八
*六四四
金允植 ⑥四 四二一 五八二 五九〇
五九五 六〇四 六〇九 六一三 六三三 六三七
六四四 六四五 六五六 六五七 六五九 六六二
六六四 六六五 六六七 六八六 七一〇 七二〇
七二八 七三三 七三五 七四〇 七五二 七五七
七六五 七七〇—七七四 七八三 七八八 七九四
七九九 八〇二 八〇三 八〇四 八〇七 八〇八
八一九 八二〇 八二一 八二五 八二八 八三一
八三三 八四一 八四六 一〇一一 一〇九七 一〇九九
一一〇三
金允生 ④五 八一
金允世 ④九 三三三
金允積 ④四 七一五
金允臧 ③六 一三一
金允丁 ④一〇 三三八
金允夫 ② 二五八 二五九 二七二
金允明 ④九 五九一 一〇 九九九
金引乙介 ④四 五八五
金引齡 ④六 二二三 *二七一
金殷輝 ④九 五九一 一〇 三四六
八二〇
金殷昌 ⑤八 七八五
金殷弼 ④七 二七七
金殷傳 ③一 一三二 一三六 一四二
一四五 一四八 一六二 一六六 一六九 *一七三
金隱居 ①三 △一五一 △一九一 ②
一八六 一八八 一八九 一九二 *一九五
金雨 ④八 三〇五 三二八 三八四
金宇 ④一 四六三 四七一 二
四〇 一七〇 *二二一
金宇岳 ⑥一 三八二
金宇顯 ④八 五一七 九 三二
四二 四八 五四 六三 七八 八三
八八 一三六 一四二 一四三 一四六 一四八
一四九 一六四 一六八 一七八 一九〇 二一二
二二三 二二四 二三三 二四一 二四五 二六〇
二六三 二六七 二七〇 二八五 三六七 三六八
三六九 四五七 六三九 一〇 二六 四九〇
五五九 六八九 八〇七 九七三 九八一 *一〇四五
⑤六 四八
金宇宏 ④八 三二二 五一七 六六五
九 一四三 一八四 二三三 三七五 *三八〇
金宇亭 ⑤四 一〇一 一三三 三六九
五 七 一五 二四三 六 *一〇一
金宇杭 ⑤六 二七九 四一八 四五六
五一九 五四六 五六三 五七七 六二一 七四九
七 四〇 一五四 二一八 二一九 二三〇
二三四 二三六 二三〇 二五五 四七八 四八二
四九一 五一〇 五二一 五七一 *六〇〇 八
八九四
金宇光 ⑥一 一二七 二 二二六
金宇鎭 ⑤一〇 二八八 三八七 四八八
四九〇 四九二 四九三 四九七 五五七 六九二
六九三 七三四 ⑥二 三七八
金亐乙豆介 ④四 三七〇
金亐豆 ④四 五〇七 五一〇 五七三
五七六 五八八 五九〇 六三三 七二七 七三三
七四〇 五 一〇八 一八五
金亐唐可 ④五 九八五 九九三
金禹鉉 ⑥四 九〇九
金禹錫(明宗) ④八 二六六
金禹錫(肅宗) ⑤四 二三九 二九九 五
四八 一二八 二三四 二八三 六 *四六
金禹銖 ⑥四 一〇七
金禹鍾 ⑥一 四二三 四二八
金禹軾 ⑥四 六九二
金禹瑞 ④八 五五八 七二三 九
一九七 二〇一 四九二
金禹用 ⑥四 七八一
金羽根 ⑥二 一八七
金烏山城 ④一〇 六四七
金烏書院(吉再) ⑤九 五五八
金烏坪 ④一〇 七一五
金惲 ③五 一〇七 一四七 一七三
金雲卿 ①三 △一五三 ② 二八二

金雲成 ④一〇 四〇三 七三九
金雲澤 ⑤七 二五八 三三四 三三六
四〇一 四一三 四一六 四二一 五一四 五二三
五二九 五五〇 五七六 *五八四 八 七二七
一〇 一四四 一六九 三一六 ⑥三 三四九
金雲龍 ⑥一 三八二
金蘊珠 ③三 五〇五
金蘊淳 ⑥四 五二六
金銳(羅) ② 三〇七
金銳(麗) ③六 一〇
金瑩 ④一〇 三六九 六三五
金瑛 ⑥一 三九二 二 三三四
四二五 四四八 三 五八 一〇七
金瑛默 ⑥四 二八九
金泳 ⑤一〇 五八八
金泳根 ⑥三 三三七
金永胤 ③三 一一 一二一 一二四
一三〇 一三三 *一五九
金永河 ⑤六 五四 五五
金永寛 ③二 四九七 三 六
一五 二三 二七 三五 三四五
金永基 ⑥三 三六五 五一一
金永喜 ⑥四 八五
金永煦 ③六 三四 一〇一 一〇五
一〇七 一六六 一九九 *二六三
金永堅 ④五 三一五
金永建 ⑤八 三七四 三七五
金永錫 ③二 四八八 三 一二
一八 三五 三八 四八 五四 *一三四
金永僔 ⑥三 五四〇 四 三三
金永守 ④一 一二二
金永濡 ④五 二三三 二六〇 三五七
七三一 *九三四
金永綏 ⑤一〇 一三五 二四五 二四七
金永壽 ⑥四 六六六 七四四 七七六
八〇五 八二四
金永秀 ⑥三 三五二
金永柔 ④三 一二八
金永純 ③六 *一七二
金永昌 ⑤八 四〇三 四〇四 四一二
四一四 四一五 四二一 四二三
金永存 ③三 三六一
金永珍 ③七 二六五
金永貞 ④六 六七
金永哲 ⑥四 一〇二四
金永悳 ⑥四 九〇三
金永旽(金永暾・金那海) ③六 八六
一〇九 一一三 一一四 一一六 一一七 一二三
一二四―一二五 *一三一
金永寧 ③三 五八
金永培 ⑥四 一〇五七
金永夫 ③三 八〇 一〇二 一一〇
一三一
金英貴 ④二 六二 二六九 三
一四一
金英實 ④三 八五
金英俊 ⑤八 六八一
金英淳 ⑥三 三二 九八
金英甫 ③五 五二〇
金英烈 ④一 一一七 一五四 二七〇
二八三 二八四 三二三 三二四 三二八 三五六
*三七三
金榮國 ④一〇 八三七 一〇七二 一一五三
金榮善 ⑥四 八九〇
金榮祖 ⑤一 四六八 二 三〇〇
三一四 三 一〇四 一二五 *三二一
金顥男 ④一〇 五八八 七五五 九五七
一一三〇
金渼 ④一〇 一三六
金益熙 ⑤二 四三五 三 二一〇
四八四 四九八 五三一 五五一 六 *三二五
七 一四四
金益勳 ⑤四 三一七 三四〇 五二三
五 一六五 二四九 二五九 三一八 三四〇
三四八 三五四 三五六 三五八 三六一 三六五
三六八 三七〇 三八二 三八九 四二〇 五八四
五八九 *五九二 六 一一三 一三〇
金益慶 ④六 一三一





金益炅 ⑤四 三四〇 五四三 五
八 一〇 二〇 二七 *八九
金益賢 ④一〇 一一四
金益兼 ⑤二 *四三五 ⑥一 五七一
金益謙 ⑤七 一一八
金益光 ⑤六 六二六 六二七 六二八
金益壽 ④七 五三三 八 五〇
金益淳 ⑥一 三八四 三八九 三九四
四〇一 *四一一
金益精 ④一 一三三 二 四〇〇
四五〇 三 一九 八一 一一九 三一〇
三八〇 四三五 四三六 四六一 四七一 四七八
*四九四
金益生 ④三 六一 二一七 三四四
三五一 四三六 四五五 四五九 五二一
金益馨 ⑤九 四六五
金益哲 ⑥二 一五七
金益彬 ⑤一〇 五九 ⑥一 三六八
金益文 ⑥三 四四
金益容 ⑥三 五一三 五二四 五三〇
金益廉 ⑤四 二四 五一 二二六
三〇二 五 七六
金亦留 ④四 五〇九
金悅 ③一 三八三
金緣(金仁存) ③二 一五一 一五九 一七四
二二五 二二六 二二九 二三四 二三六 二四九
二五四 二五五 二五七 二五八 二六一 二六五
二七四 二八六 二九二 二九六 三〇一 三一〇
三一一 三一八 三二九 三五二
金淵 ④一 四六
金衍 ④四 三五九
金演 ⑤六 二一 五三三 六三三
七 五〇 七八 二〇〇 三四六 四九五
四九六 五〇四 五八三 七三九
金演湖 ⑤六 一五一
金遠材 ⑤八 六九三 六九四 七七七
八七九
金遠材僞詩ノ獄 ⑤八 六九三 六九四
金延壽(麗) ③五 一四六 一七〇 一八三
二一三 二一五 二二四 二八八 三三二 三三七
金延壽(世祖) ④四 四〇六
金延壽(中宗) ④六 五四九
金延壽(正祖) ⑤九 三二一 ⑥一 四一六
金於虛出 ④二 一〇
金於虛里麻尼 ④四 五八六
金於郎 ④四 三〇二
金於弄介 ④五 四〇九
金應河 ⑤一 二七五 二八九 二九一
*三二一 三一四 三三三 三三四 三五八 四
三一四 四三九 五 二六〇 六 一六九
八 三五九 九 一八六 ⑥三 五四八
金應夏 ⑥三 二一七
金應會 ④一〇 三二五 三四〇
金應海 ⑤三 一三九 一四六 一五四
二九六 四八三 五三三
金應灌 ④一〇 五五 六三
金應誠 ④一〇 四三四 七三七
金應箕 ④六 六〇 二五六 二五七
三五七 五二〇 五三三 五六〇 七 四四
五七 六七 一一三 五四四
金應期 ④九 六九
金應均 ⑥三 四七
金應奎 ④五 四五九
金應元 ⑤三 一九二
金應鉉 ⑤二 一六四
金應瀗 ⑤七 八七 八八
金應彥 ⑤一〇 二八五
金應虎 ⑤二 一六三 一六八
金應獅 ⑤二 一六三
金應壽 ④一〇 八三 四七五 一〇七三
金應淳 ⑤九 三二一 四四三 六二七
六四七 七四七 *七五六
金應昌 ④八 五四三 一〇 一〇七三
金應祥 ④九 二〇六
金應湜 ④八 五九八
金應仁 ③一 一二九
金應瑞(金景瑞) ④九 三三三 四九三
五二八 五五二 五六一 五八六 一〇 五

八 一六 四三 七六 一六六 一九八
三五七 三八九 三九三 四一七 四一九 四三五
四四三 四四八 四五〇 四五八 四七〇 四七七
四八一 四九一 四九三 四九四 五一一 五二八
五五四 五六二 五八〇 五九八 六三三 六五一
六五八 六六〇 六六五 六六七 六七四 六七五
六八〇 六八六 七〇三 七一五 七三五 七九三
八二四 八六五 九四一 一〇三四 一〇七六 ⑤一
一六 五四 五九 六一 一四五 一六九
一七四 一七九
金應生 ④八 三七一
金應西 ④一〇 七四〇
金應祖 ⑤二 三六三 三 二
五四一
金應鐸 ④一〇 五六三 ⑤一 八二
金應男 ④九 四八
金應鼎 ④八 四二九 六八九
金應道 ⑥三 三二七
金應南 ④九 六七 九一 一四九
二一〇 二二八 二三二 二三三 三二〇 三七五
三八六 四二七 四三六 五〇六 六二六 一〇
四〇 二五一 二九一 二九四 四四六 四七〇
四七六 五七四 六六四 六九九 七三九 一〇七二
⑤九 一三六
金應福(宣祖) ④九 六一八
金應福(英祖) ⑤七 八三〇 八四四
八 二三 五六二
金應文 ③四 四九三 五 五四
*九九
金應壁 ⑤一 一六四
金應鳳 ⑥四 二七三
金應龍(宣祖) ④一〇 三三九 三四二
四五二 五〇五
金應龍(李太王) ⑥四 二七三
金應鍊 ④一〇 九八七
金應魯 ⑤一 二九六
金應億 ④一〇 二六〇
金億濟 ④七 一八七 一八八
金億壽 ④七 四七四
金億秋 ④一〇 一六 五一〇 七〇〇
八〇九
金億齡 ④九 二四六
金乙雨 ④一 四一〇 四九七 二
四〇 一八二
金乙加 ④一 五四四
金乙貴 ④一 二四 三七 *三七七
金乙賢 ④二 二六四 三 五七
一七七
金乙玄 ④二 一一六 二六七 四七三
五〇〇 五〇二 三 三八六 三九八 三九九
四〇八 六三三 四〇九 六三九 六八三 四
一〇 *二一五
金乙孫 ④四 七二七
金乙祥 ④一 一一四 一二一 二一七
金乙辛 ④二 三九一
金乙都董 ④五 八〇
金乙寶 ④一 一六七 一七三
金乙和 ④二 三五 二八七
金溫 ④一 三二九
金溫中 ③三 六二
金智 ③一 二三五 二五〇
金科 ④一 五一六
金禾 ④一 七四 一一〇
金貨 ⑤一〇 八九二 九四六
金何 ④三 九七 三九七 五七八
六六三 六六九 四 一五九 一六〇 二六〇
二六五 二六九 三九六 四〇二 *六二九
金何山 ④三 二五一 二九七
金何叱多 ④五 九八六
金華瀛洲集 ③二 二四八
金華彥 ③一 三〇三
金華鎭 ⑤九 四一九 一〇 一六六
一九一 三八七 四八〇 五五一 五六五 六四二
七四七 七九八 九二三 九二四 九四三 九四四
⑥一 *一〇二
金化驛 ④九 三三六
金化崇 ③一 三七七 四二八
金下乙里 ④四 七〇四





金加化 ④四 五八七
金加加阿 ④四 五八七 五八九
金加毛禮 ①二 三三七
金嘉會 ③三 七八
金嘉鎭 ⑥四 八一六 八一九 八四六
八五四 八九〇 九二四 九六一 一〇七七 一〇九九
一一〇一 一一〇二
金嘉猷 ④一〇 五〇九 五二二
金果毅 ①三 三四一
金花銀針筒 ② 三〇九
金可行 ④一 六一 六二 六七
七〇 七三 七六
金夏材 ⑤九 七三四 一〇 一六八
二〇四 *三九七 三九八 四〇一 四一二 四一三
四三一 五四三
金夏材凶書ノ變 ⑤一〇 四三一
金哥羊介(金哥尙介) ④四 四一六 五八四
金賀孫 ④一〇 六〇四
金家奴 ③五 四七〇
金家老 ④五 二八〇
金河羅哈 ④五 二八
金漑(成宗) ④四 四八〇 五 四五
*五〇七
金漑(中宗) ④六 三七六
金鎧 ④七 二七二 六〇五 八
三〇五 三二八 三六七 六一六 七二〇 七二三
七二五 *七三三
金塊 ④五 七二 三一六 三一七
四一九 六 二二〇 二三一
金垓 ④九 三八一 五七七 五九一
一〇 *一七七
金澥 ④九 六四六
金闓 ⑤一 八四
金海 ①一 四三九 ③三 九八
四一三 五 三七八
金海一 ⑤四 五二八 五 一八〇
金海城 ④九 四三六
金海小京 ①一 四三一
金海竹島倭城 ④一〇 二〇六
金海德津橋倭城 ④一〇 二〇六
金海表忠祠 ⑥二 四四四
金海兵書 ③一 三一四
金海民亂 ⑥四 一〇五六
金會淵 ⑥一 四四 五三 一三一
二七三
金會元 ⑤九 一七一
金會明 ⑥三 二七〇
金蓋國 ④九 五一六
金開物 ③五 五〇七
金角 ④一 三八二 三九一 四三五
四三七
金確 ④五 一一〇
金擴 ④八 三二八
金覺 ④九 五四九 一〇 五五八
一〇九九
金較 ④一〇 八五五
金鶴羽 ⑥四 七七八 八一六 八一九
一二〇二
金鶴壽 ⑥四 二三〇
金鶴鎭 ⑥四 七六〇 七六八 八四九
九九五 一〇三五 一〇五〇 一〇五九 一〇九九
金學洙 ⑥四 九三九
金學淳 ⑥一 三六七
金學成 ⑥一 二一六
金學性 ⑥二 六六三 三 一〇三
二三五 二五六 二六〇 四 一六 二八二
金學培 ⑤四 三五四
金蝸丹 ② 一四三
金巖 ② 二〇一
金勸 ④一 四六
金灌 ④二 一五三
金璀 ④四 六〇九 五 六七
三四一 四五六 *五二九
金澥 ④四 四六六 五 *五三八
金勸 ④六 一〇一 一〇四 一一六
一二〇 一三三 一六八 二一三 二一八 二五一
二五七 三四七 三四八 三五二 三六四 三六八
三七六 *四二一 五六〇

金寛 ④六 二一三 四七六
金岩 ④九 四五四
金煥 ⑤五 三三五 三四〇 三四四
三六二 四〇〇 四四五 五〇〇 五八八 *五九二
六 五六 九 三二六
金榦 ⑤七 三三七 四四四 八〇五
八二三 八四九 八 三一 三一四 *三三三
九 二
金鍰 ⑤八 七五八
金完 ④一〇 七二一 ⑤一 四二九
二 一九五 八 *九九九
金完貴家小 ④一 七四 七九
金完洙 ⑥四 八四六
金誠 ③三 四
金誠童 ④六 八八
金官 ①二 一三
金官伽耶 ①一 七六
金官郡 ①一 四三〇
金官京 ①一 四三八
金官高城 ①一 四三七
金官侯系 ③二 一〇 四 *四五
金官國 ①一 八四 一〇八 三四二
四三〇 四八一 五三三
金官小京 ② 五六
金鉗王 ①一 四四二
金漢者 ⑤九 六二五 一〇 四一
一七六 四三一 四三二 六三〇 六四二
金漢龜 ③六 一二〇
金漢京 ④五 三五五
金漢卿 ④八 五七七
金漢傑 ④八 五〇四
金漢耆 ⑤九 三一三 三二〇 三六一
三八六 *六一六 一〇 三九九
金漢洙 ④一〇 二八一
金漢淳 ⑥二 一五七
金漢藎 ⑤八 三四二 九四三 九四三
九 *二九二 六三〇
金漢宗 ④一〇 二六〇
金漢忠 ③二 一六 一〇七 一三一
一六〇 三三一 三三七 三三九 *三二六
金漢貞 ③五 四〇七
金漢喆 ⑤八 五二八 五六五 六九六
七二〇 七五四 九九一 九 一二 二四二
二四三 ⑥一 *七〇三
金漢彬 ⑥一 五七
金漢福 ⑥四 一〇〇六
金漢謨 ⑥一 一五九
金漢門 ⑤一〇 四二
金漢老（太宗） ④一 三五三 三七六
三八六 三九七 四三九 四五一 四五五 四五九
五〇一 五一三 五一六 五三〇 五四五 五五二
二 一三 八九 一九〇 二二〇 二二二
三二六 二三七 二三七 二三八 二六五 二八六
四四五 四五二 四七一
金漢老（英祖） ⑤九 三七六 一〇 八四一
金漢祿 ⑥一 一八六 一八九 四四一
四四二 四九四 五五〇 五七八
金觀厚 ⑤八 七七七
金觀柱 ⑤九 七〇八 七〇九 七一三
一〇 四二 ⑥一 五〇 六一 八〇四
一〇二 一〇八 一二一 一二三 一七九 一八三
*一八六 一九一
金俔之 ④四 二八六 三九一
金甘孫 ④一〇 九三三
金翰東 ⑤一〇 六三五 七二三 八九五
九四二 九八〇 ⑥一 八二 一四五
金管斐 ④四 五三八
金喜（吹希王）（駕洛） ①一 三二八
金喜（李） ④九 五七八
金嶷 ①一 四二五
金耆 ② 一七〇 一七三
金軌 ③四 三五〇 四五五
金錡 ④八 三九八 一〇 一〇一六
一二五二 ⑤一 *二二九
金祺 ④七 四〇三 四一四 四七八
四八七
金戣 ④八 五二六
金洎 ④一〇 九三二





金暈 ④一〇 九六六
金徽 ⑤四 二六〇 二六一 二六五
三〇六 五二八 五 五七 六七 一一五
*一四六
金憲 ⑤一〇 一五三 六四一 六六三
七五六 七七二 七八二 七九一 七九二 七九六
八四二 八四三 九四八 *九九七 一〇〇三
金毅 ④七 二七七
金毅一 ④九 五〇七
金毅希 ④一〇 四四三 四六二
金希允（余希允） ④一〇 一七 五三六
金希温 ④一〇 七三七
金希顔 ⑤三 一九四
金希鏡 ④二 一九六
金希參（明宗） ④八 四七二 *五一七
金希參（光海君） ⑤二 二一六
金希珠 ④二 八五
金希主 ④二 五〇六
金希壽 ④六 三六六 四一一
金希周 ④二 三七
金希聖 ④七 四六五
金希善 ④一 一七 一四五 一五六
三三〇 三七七 四五六
金希祖 ③六 一七八 二四六 四七七
金希磾 ③三 五七三 五七五 四
二〇 二六
金希哲 ④九 一一七 ⑤一 七七
金希裕 ④一 七四 一一〇
金希魯 ⑤七 五九一 五九二 七一五
七二〇
金貴（羅） ② 二七六
金貴（麗） ③六 三〇九 三二一 三二二
三三九 三五四
金貴榮 ④八 二五六 二七一 四一一
四八六 六〇一 六二三 七四八 九 三三
九五 一一四 一一三 一八六 二二〇 二二一
二三四 三九七 四四五 五三六 五三八 五四一
六一八 六二〇 一〇 四七 七八 八五
九二 一〇〇 一五三 *一五九 ⑤四 二二五
金貴生 ④四 三四
金貴孫 ④四 五七三 六〇〇
金貴同 ⑤八 四二三
金貴非 ④六 三五〇
金貴寶 ④一 四六三 二 二五八
金貴龍 ④三 七三
金義（麗） ③六 四七一 四七五 七
七 九 一二
金義（明） ④七 一六一 一六二 一六七
一七四 一七五 一七七
金義英 ③二 六〇
金義卿 ④八 五五一
金義元（麗） ③二 二五三 三七九 三八四
三 五七六 四 *九
金義元（李） ④九 四八四 五〇三 一〇
二八六 四五九
金義光 ③五 五四 二二二
金義將 ④六 二三〇
金義先 ④三 七四
金義宗 ①三 △一五五
金義琮 ② 二七一 二七四 二八〇
金義忠（羅） ② 一四四 一五六
金義忠（麗） ③一 五二一
金義直 ④一〇 四八三
金義珍 ③一 四二六 四六六
金義貞 ④七 三八八 三八九 三九一
五五五 ⑥三 *六七八
金禧（明） ④一 四一八 四二四
金禧（金夢龍）（李） ④七 一六一 一六二
二六四 三二四 三六八 四〇七 *四一五
金禧年 ④七 四八八 八 二一三
二九五
金箕殷 ⑥一 二〇 三 一三〇
五八
金箕錫 ⑥四 六二七 七七六 七八〇
八一〇 八三六 八六七 八六八 八九〇
金箕象 ⑤一〇 七九三 ⑥一 一四七
金箕性 ⑤一〇 六三五 六三八 ⑥一
*三七二 四四四

金箕晩 ⑥二 四六一 四七三 三 二七三 二七五 五五〇 五五三 五六〇
金起華 ③三 一五九
金起宗 ⑤一 三〇一 三〇四 二 四三 七一 七六 一一五 一二五 一四七 一九六 二〇四 三一三 九 *五四四
金起孫 ③四 一九〇 二九四 三三二 三四一 *三七七
金起文 ④九 四五六 一〇 一〇七二
金起門 ⑤六 三一七
金熙華 ⑥二 五三三 三 五八
金熙采 ⑤一〇 五三九 六九六 六九八 七〇一 ⑥一 二〇 六三
金熙朝 ⑤一〇 八〇六
金奇鑑 ③二 一五五
金季愚 ④七 六〇八
金季壽 ④一 一五八
金季昌 ④五 六四 八九 三四五
金季釗 ⑥四 一七〇
金季鳳 ③四 一〇
金基厚 ⑥一 三七四 二 二三三 二四三 二四五 五〇〇 五一五
金基纉 ⑥三 四六 二四三
金基叙 ⑥一 一七九 二 五二 二四九 五一五 五二九
金綺秀 ⑥四 四〇六 四一〇—四一三 五〇〇 五一一 五三三 五九九 六五六 七〇五 一〇三六 一〇三七
金龜集 ④三 四五四
金龜書 ⑤一〇 三二〇
金龜杜 ⑤九 七〇九 七一八 七二六 一〇 三九 四〇 四一 四二 八七 一〇五 一二五 一四七 一五二 一五三 二九九 三二八 三九八 三九九 四〇八 四七九 *四九七 ⑥一 二一 一九〇 一九一 一九二 二二三 三三一 二七二 二七五 四 三七
金龜年 ③二 九七
金龜萬 ⑤六 九五
金義淳 ⑤一〇 六九二 七二一 ⑥一 一〇六 一四八 一四九 四四一 四四二 四五七 四九六 二 二五 一四一
金器成 ③四 二九六
金器大 ⑤九 四五二 五三六 五六七 七〇九 七七八
金驥孫 ④五 四二九
金暉南 ③六 一五七
金匱文（英祖親製） ⑤九 二九一
金吉孫 ④一〇 一一六
金吉通 ④四 五七一
金坧 ③四 三四六 三四七 三九九 四七二 五〇六 五一五 五一九 五二八 *五四五
金玎 ③六 一五九—一六〇
金綠 ④六 五四一 五五三 七 一二三 一三三 一三五 一三六 一三三 四三〇 四三九 *四八〇
金虬 ④八 四四九 四五二 四五六 五九〇 六八四
金瀗 ⑤八 六五九
金仇音波 ④四 四一八
金仇加 ④六 六
金仇亥 ①一 四三〇
金仇赤 ④四 三八七
金鬃鐙 ①一 六一九
金久冏 ④一 五三一 三 三七二 四〇七 四一四 四三三 四 五九
金九鉉 ⑥四 九三九
金九德 ④二 二八 九九 一九二 四八三 三 一六七 *二一三
金九容 ③六 三六九 七 一八三
金九齡 ⑤八 一四五
金賜 ③五 四八三
金巨應仇乃 ④七 一〇四
金巨軍 ⑤四 二七九 二八八 三三七 三九九 五 四七九 四八一
金巨原 ④一 八〇
金巨公 ③二 五六六 三 一〇三 一〇四 一一〇 *一一四
金巨大 ④七 二四二 二四六





金許義 ④四 五〇二
金居實 ③三 一一一
金去病 ④一〇 九四七
金橋 ①一 四一八 四二〇 四五六
金嶠 ④四 五七二 五 一〇 一五 九〇 *三八〇
金軼 ④一〇 四〇九
金顒 ④七 七四 八八 一〇八
金鏡（宣祖） ④一〇 九八四
金鏡（顯宗） ⑤四 三九四 四〇四 四四五
金鏡式 ④五 三八
金鏡錄 ③五 三五九
金敎喜 ⑥一 六二一—六二三 六五四 六五七 六七五 七一三
金敎根 ⑥二 二八五 三〇七 三〇八 三一〇 三一二 三一三 三七二 三七五 四二三 四六〇
金敎材 ⑤八 八七九
金堯鏡 ⑤七 七八六
金堯卿 ⑤一 三一一
金玉均（岩田和三） ⑥四 二六九 三二三 三二九 四八九 六七三 六七八 六八〇 六八二 六九九 七〇七 七三三—七三四 七四〇 七四一 七五〇 七九三 八一四 八四三 九一〇 一〇四五 一〇四八 一〇四九 一〇六二
金玉謙（太宗） ④一 三三三
金玉謙（端宗） ④四 四一三
金玉鉉 ⑤四 二九二
金玉精 ④七 一八四
金玉成 ⑤八 一二八
金昕（羅） ①三 △一五三 ② 二五八 二七八
金昕（李） ④一〇 七三六
金覲 ③二 七二
金忻（金綏） ③四 四八四 五二一 五 六五 九一 九九 一一七 一三七 一三八 一四二 一四三 一四六 一五五 一五六 一五八 一五九 一六一 一六四 一六九 一七三 一九六 二五四 二五六 二六六 三五三 *三六四
金訢 ④五 二九 一一〇 一一二 四一〇 五五七 七〇四 六 二〇
金炘 ⑥四 一〇三七 一〇四一
金鈞 ④一 四六
金欽 ①一 六九二 三 五〇九
金欽英 ② 一五四
金欽質 ② 一三四
金欽純 ①一 六四六 ② 七 三
金欽祖 ④六 四二八
金欽突 ② *五八 六三
金歆運 ①一 六六〇 ② 六三
金銀 ④六 三五二 三八三
金銀價 ④三 五三五
金銀開礦ノ禁 ⑥二 五六一
金銀貨行用 ⑥四 六四四
金銀採取法 ④二 九〇
金銀採鍊 ③四 四六八 五一七 六 三 ④二 二七 三二 三七 四〇 四一 九二 一一五 一三一 一九九 二〇七 三二八 三 一三四 二七九 六三八 六三九 四 六八 六九一 五 三〇 五一〇 六 一八九 一〇 五二三 一〇〇三 ⑤一〇 八三三 八三四 九〇二 九九三
金銀產處告者賞職 ④二 三七七
金銀使用禁止 ④一 八三 九四 二二五 二 二七一
金銀使用制限 ④一 八〇
金銀潛採 ⑥一 二四四 三 六五一
金銀潛賣 ④五 一四六
金銀帶ノ禁 ④二 三三三
金銀銅私採ノ禁 ⑥三 五二二 六八二
金銀銅設店ノ禁 ⑥一 三五八
金銀免貢 ④一 四九一 五〇四 三 二七三 二七七 二八六 二九一
金謹行 ⑤四 二三八 二四九 五 一七三
金謹思 ④六 二一三 四一八 五五六 七 一二五 二九三 三八八 四三二 四四七

四五九 四八〇 四八二 四八三 四八九 五五三
五五六 *六〇〇
金近思 ⑤八 一一三
金近淳 ⑤一〇 九九四 ⑥一 一六
金近明 ④五 七三六
金均貞 ② 三三七 二四〇 二五三
二七〇 *二七三 二七四 二七九
金遇國 ⑤一〇 五二五
金遇秋 ④九 二〇二
金遇明 ⑥二 三六一
金訓(麗) ③一 一五九
金訓(李) ④二 三三三
金勛 ⑤一〇 三二〇
金軍官 ② 五三
金軍壽 ④二 八〇
金君錫 ③四 二八一
金君綏 ③三 五〇九 五四一 五四五
五六〇 五六二 五六三
金君市 ⑥四 六九一
金君洞 ④七 四五七 五五五 五六〇
八 一五四
金寔 ④一〇 一一二〇
金稽 ④一〇 一一六五
金珪 ⑤一 *一六四
金堈 ⑤二 一七四 三五〇
金啓 ④八 四四六 四七九 七六三

九 一八 *五二
金啓淵 ⑥二 四六七
金啓温 ⑥一 三六七 三八七 三九三
五三一 二 七一
金啓河 ⑥一 二七五
金啓煥 ⑤七 二六六 七三九
金啓浩 ⑥一 五九六
金啓明 ② 二八九
金啓默 ⑥一 四四七
金啓洛 ⑤一〇 三八七 四一七 六七六
⑥一 一九 *五三
金經 ④二 三四一
金經祉 ③五 一二四
金敬一 ④九 三六一
金敬淵 ⑥一 五三六 五三七 五三八
六〇三 六六一 六八四 *七一六
金敬義 ④六 三五二
金敬鉉 ⑥三 二六八
金敬忠 ④五 三七〇
金敬直 ③六 一三八 一八一 一九四
三三〇 四七八
金敬天 ④一〇 一〇五八
金敬老 ④九 二九九 三〇一 三四三
一〇 一二 一六 二四 二七 四三四
七〇七 *七六六
金慶雲(明宗) ④八 一七五

金慶雲(仁祖) ⑤一 四二九
金慶元 ④八 二四八 三三七 四五〇
五六七 七七二 一〇 一〇〇七 一〇
金慶昌 ④九 一七六 二七六
六〇三 六一〇
金慶孫(麗) ③四 六〇 一〇七 一三〇
一七二 一七六 *一九二 二五七 二九三 ④四
四三五
金慶孫(李) ⑤一 一五三 一五四 *一五七
金慶男 ⑤一 二二二
金慶徵 ⑤一 四〇九 二 四〇三
四〇五 四一一 四一三 四一五 四五二 四七四
金慶得 ⑤一〇 三一三
金慶夫 ③三 四四九
金慶福 ④九 二七八 ⑤一 *三六二
金慶復 ⑤六 三三三 三三六
金慶門 ⑤七 一一 三一 三三
三七 八七 八八 四五四 五七四 六三四
八 一九四 二八八 二八九 三二四
金慶餘 ⑤三 二三二 三一七 三六四
三八一 *四五六
金慶廉 ③一 *二三五
金慶魯 ⑥一 四〇八
金繼運 ⑥四 一六 一四八 三七二
三八〇
金繼韓 ④一〇 一〇七三





金繼輝 ④八 二四六 四一一 四五〇
四五二 五五三 五八九 六一八 六二六 九
九 九二 九三 九四 一三六 一三八
一四三 一七九 *一八九 二七九
金繼恭 ④六 三五二
金繼賢 ④一〇 三五〇 九五七 一〇二〇
金繼元 ④四 三六七
金繼志 ④一 三〇二 三二五 四〇九
金繼生 ③七 *四八一
金繼先 ④一〇 三八九 四三七
金繼宗 ④五 四九六 六 五八
一四一
金繼孫 ④四 五六一 五七三 *六三二
金繼貞 ④四 七〇六
金繼童 ④五 七四
金繼夫 ③一 一三六
金繼寶 ⑤八 三八五 三八六 三八八
三八九
金繼朴 ④四 六七八
金係熙 ④四 六三八
金係行 ④五 七八六 六 四四
金景徽 ①三 △二五三
金景賢 ⑤二 二一一
金景元 ③三 二三
金景錫 ④八 二三三 三九三 三九九
四〇七 四一一

金景瑞(金應瑞) ⑤一 一七九 一八七
一九〇 二〇二 二七五 二九一 二九五 三〇四
三〇六 三一三 三一七 三二六 三四一 *四三七
二 二八 九 七七〇 一〇 九六九
金景善(仁祖) ⑤二 一六五
⑥二 五四七
金景善(憲宗) ⑥二 四三五 三 二八七
二九三
金景訥 ④九 三一一 三一六 三三三
一〇 六一三
金景庸 ③二 一一四 一三一 一五二
三三一 二四一 二四五 二四六 二四七 二五四
二五六 二五七 二七〇 二八六 三四二 *三七〇
金景立(金濟世) ⑤一 一一六 一一七
金惠吉 ⑥一 三八二
金奎弘 ⑥四 九〇一 一〇三八 一〇六〇
金奎軾 ⑥四 九一四
金奎鎭 ⑥三 六三三
金桂弼 ② 二五五
金桂蘭 ④二 一三八
金莉寶 ④五 九〇六
金月下 ④二 一二六 三 四五
金月虚乃 ④四 三五〇
金喧 ② 一六五
金顯 ③一 四二六
金晅 ③五 一八六

金総 ④一 三二九
金検 ⑥二 四〇二
金鍵 ⑥三 二二八 二四四 二四五
二四八 二四九 三三七 三三八 三四七 三七三
四〇一 四〇三 四八八 四 一五三 一七七
金言 ② 二一五 三六〇
金言規 ② 三七三 三七七
金謙(麗) ③四 一四四
金謙(世宗) ④一 四六〇 二 三一六
四五〇 四五一 五一二 三 九四 *一一四
金謙(世祖) ④四 七三三
金謙光 ④四 五六六 五九七 六一八
五 一一九 二五二 *七二一
金建 ⑤四 *四〇四
金建淳 ⑥一 三八 四〇
金權 ④九 二七五 三七〇 四三〇
一〇 九〇六 ⑤一 二二〇 *三六二 四
九
金權書院 ⑤四 四九四 五一六
金權老 ④四 二〇九 六二三 六五六
金玄 ③七 一六
金玄度 ④一〇 九八六
金鉉 ② 三〇七
金鉉寶 ③四 八六
金乾安 ② 一二七
金憲胤 ④七 三八七 三八八 三八九

金憲箕 ④五 六四四
金憲基 ⑥三 ※二〇
金憲章 ①三 △一五二 ② 二三八
金憲昌 （二二七頁憲昌參照）
金彦英 ③一 三三
金彦琚 ④八 五三〇
金彦恭 ④一〇 七一七 七三八 七六五 九三〇 一〇一一
金彦晶 ④一〇 三四〇
金彦謙（燕山君） ④六 七〇 七二
金彦謙（仁祖） ⑤三 一九〇
奇彦杓 ⑤九 一九九
金彦春 ⑤一 三〇九 三三三
金彦昇（憲德王・彦昇） ①三 △一五二 △一九二
金彦辛 ④五 三〇〇 三一六 三一七
金彦珍 ④一〇 二三三
金彦平 ④五 六三八
金彦容 ④二 四九一
金元河 ⑤八 三七四
金元喜 ⑥一 一〇七 一一〇 三三三 三二四 二 四三三
金元義 ③三 四八六 ※五三三
金元具 ③五 三四二
金元桂 ④一 一六四 一六六
金元玄 ② 一四九
金元晃 ③一 四二八 ※四三四
金元行 ⑤九 一三四 一六八 三九七 五七二 五八三 ※七二三 ⑥一 一〇三 一〇五 一三八 三 三九九 四九六 六〇七
金元根 ⑥二 ※四四三
金元祥（麗） ③六 ※四一
金元祥（李） ⑤四 二四八 五〇五
金元燮 ⑤六 三 一三八 七 五七
金元植 ⑥四 ※五九八
金元靜 ② 一一六
金元性 ⑥三 六四九 四 一八八
金元全 ② 二〇八
金元澤 ⑤八 三七四 九 四九一
金元沖 ③一 二九二 三〇二 三〇三 三二五 三五一 三六九 二 一〇
金元珍（金原珍） ④二 四六八 五〇〇
金元鼎 ③一 三六五 三九三 三九七 四一〇 四一三 四一六 四二六 四三二 ※四三八
金元八 ⑤八 三七四 ※三七五
金元鳳 ③六 二二八
金元命 ③六 三一九 三四四 三四七 三六八 ※三八二
金元立 ⑤三 三〇四
金元亮 ⑤四 二二〇
金元祿 ④一〇 九五七
金健勳 ② 七〇
金健瑞 ⑤一〇 八六八 ⑥一 七四 八九
金賢國 ⑥二 六六一
金賢根 ⑥二 一〇〇 五九一 三 一五七 四 一八四
金賢孫 ④五 六五六
金堅壽 ④五 四九〇 五五〇
金原升 ② 五六
金峴城 ①一 四六一 四六二
金見臣 ⑥一 三九四 三九六 三九七 三九九 四〇二 四〇五 四〇九 四二〇 四二一 四二三 四二六 四二九 四九〇 六五六 二 ※六六六
金見龍 ④一〇 五三六
金源宅 ⑥四 一〇五〇
金源珍 ④二 五二一 三 三二六
金獻忠 ①三 △一五二 ② 二三三
金沽 ③二 一四五 二三四 二五二 二六五 三四三 ※三五四
金湖 ④七 三二六
金鍈 ④九 一五九
金虎 ④九 ※五五四 五九四
金虎門 ④六 一七五
金吾衞 ④一 八 六八 一〇三
金吾光阿 ④二 五一〇 五一三





金吾大 ④五 一五〇
金吾臺 ③一 一五九 一六三
金五應 ⑤八 三五五
金五鉉 ⑥四 一〇五一
金五文 ④三 一六七 二七四
金古乙道介 ④四 一五七
金護行 ⑤三 八八
金工 ④三 六四七
金幸 ③二 二六七
金珣 ③二 三八四 三八五 三八八 三九八 四〇五 四一〇 四一二 四六四 ※五〇七
金埪 ⑥一 五七〇
金堈 ④一〇 一一九四
金硄 ④七 二〇四
金硡 ⑤八 八七八 九 一一四
金棉 ⑤七 五九一 五九二
金構 ⑤六 一六〇 一七三 一九八 二八六 三四八 三五二 三九五 三九八 四二七 四三二 四三三 四三八 四四一 四四三 四四六 四四八 四五八 四六五 四七一 四七八 四七九 五〇九 ※五二一 八 一八九
金鉉 ③六 四五四 四六二
金鉤（世祖） ④四 一三 二三〇 四九七 五〇六 五一三 ※六三七
金鉤（中宗） ④六 四四一
金鋼 ⑤四 一七一 一七二 一七四
金鐏 ⑥一 九六 一四五 三六七
金沆（麗） ③二 九二
金沆（李） ⑤九 二〇〇 二〇一
金滉 ④四 四 三三二
金泓 ④八 五一四
金灝（肅宗） ⑤六 ※一六八
金灝（正祖） ⑤一〇 四二三 四二四
金溝 ③三 一七六 ⑥一〇 一〇五四
金溝民亂 ⑥三 六三九
金浩（宣祖） ④一〇 五六〇 九五八
金浩（英祖） ⑤七 六九〇 八 四九 九 二〇五
金浩一 ⑥二 一五四
金浩光 ④一〇 一〇五七 一〇六〇 一〇六六 一〇八一
金光煜 ⑤三 三八四 四九四 ※五三〇 八 九九九
金光雨 ⑥四 二三八 二五一
金光運（宣祖） ④九 三七五
金光運（肅宗） ⑤七 一六五
金光英 ③三 二三二
金光遠（麗） ③四 四八〇 四九九
金光遠（李） ④七 一八四 四五八
金光煥 ⑤二 四七六
金光炫 ⑤二 二〇 二一九 三三九 三五九 三 一三三 二三九 二六五 ※二九六
金光五 ⑤七 一一四
金光國（英祖） ⑤八 七二九 七六一 九
金光國（正祖） ⑤一〇 一六八 六二 一一七 三八〇
金光濟 ③三 三六七
金光載 ③五 五四一 六 ※二九七
金光錫 ③二 九八
金光就 ③五 一一七
金光秀（麗） ③六 一八〇
金光秀（李） ④二 四八七
金光準 ④八 一三二 一三四 一三六 一四〇 一五〇 ※三五六
金光汝 ⑥四 六九四
金光軾 ③三 二五二 二九一
金光植 ③三 三一三
金光軫 ④七 五一九 五六〇 六二八
金光瑨 ⑤五 三一 三二 八 二三三
金光世 ⑤八 六〇五
金光祚 ④一〇 六一二
金光澤 ⑤三 三四四
金光中 ③三 一二七
金光轍（麗） ③五 五四一 六 ※一三七
金光轍（李） ④七 四九六 五六二 五六五 八 六六
金光美 ③三 一七〇
金光富 ③七 一〇〇
金光復 ④七 一三三
金光甫 ③一 一一四

金光默 ⑤一〇 四七一 五一一 五二四 六一〇 六一九
金光裕 ③三 二九二
金光祐 ④六 四三七
金光燁 ④九 五一五 一〇 五二〇 九六〇
金光立 ③三 二七〇 *二八〇
金公 ④七 五二一
金公輝 ④九 四二五 一〇 一〇五九
金公藝 ④七 三八七 四〇〇 四〇五
金公鉉 ⑥三 二一〇
金公奭 ③三 五〇六 五〇八 五一一 五一三
金公疎 ④四 四一六 五八七
金公著 ④六 一〇二 三六二 三六七 三六八
金公寶 ④二 二一四
金公諒 ④九 四〇八 四三七 四四九 四五〇 四五三 四五七 四六〇
金行 ④九 二五八
金行瓊 ③一 四三一 四五五 四六八 五〇〇 二 一八
金行進 ⑤七 四四五
金行成 ③一 四九 五〇
金行濤 ② 三七二 三八一
金行興 ④四 三四三 三四六 四二六 四四〇 五 九一 三三七 三八九 四四四 四五五 四六九 四八八
金興慶(麗) ③六 四三七 四三八 四四四 四四六 四五五 四五八 四六二 四六五 四七二 四七四 *四七六
金興慶(李) ⑤六 三二八 四六一 五二八 六八五 六八六 六九〇 七三四 七三五 七八六 七 一三〇 三四九 五二八 七九六 八 三九 一三五 一七二 一七七 二五九 三〇七 三一七 三二六 三四二 三四四 三五一 三六一 三九四 三九五 四一二 四一八 四二八 四四六 四四七 四四九 四五〇 四五八 四六九 四八五 四九一 四九六 五六二 七二〇 七九九 八〇二 九 *一〇 五四四
金興根 ⑥二 六〇一 三 七二 一九八 二一五 二一六 二一七 二二二 二二三 二二六 二九三 三〇四 三〇五 三一九 三三六 三四一 四六六 六四〇 六六〇 四 二〇 三七 二二〇
金興寺 ④五 六六一
金興守 ④五 八九八
金興祥 ④一〇 一〇九九
金興燁 ⑥四 一〇〇六
金高 ④五 一〇三三
金高時帖木兒 ④二 七八 一八九
金弘郁 ⑤二 三九〇 三 三四四 四八九 四九〇 *四九二 五一七 五四一 五七〇 五七九 四 一九 二六 七 四一七
金弘胤 ④七 三〇九 五〇八 五六五 八 *七三一
金弘遠 ④一〇 八五一 一〇一一 ⑤二 二一
金弘毅 ④九 二六七
金弘根 ⑥二 三九七 五九八 六九一 三 一五 三〇 九一
金弘祉 ⑤六 八〇五 七 八三
金弘錫 ⑤七 五五二 六一一 六八四 六九七 七二六 八 四九 四八九
金弘壽 ⑤八 一一四
金弘集 ⑥四 五二三 五三〇―五三六 五四一 五四二 五四四 五四七 五五〇 五五一 五五五 五五八 五六一 五六二 五六六 五六八 五七三 五七六 五七八 五八五 五九七 六一〇 六一二 六一四―六一八 六二〇 六三四 六三五 六三八 六四一―六四四 六五一 六五二 六五五 六六二 六六五 六六七 六七五 七二九 七三一 七三三―七三五 七三九 七四〇 七四二 七四六 七四八―七五一 八一七 八五九 八七一 八七三 八八九 八九二 八九九 一〇六五 一〇八四 一一〇三
金弘度 ④八 二四一 二四三 四一一 四二八 四五〇 四五二 四五六 六八四
金弘微 ④九 三七一 三七五 一〇 五六八





金弘遇 ④九 三八九
金弘楨 ⑤六 一五九 三一八 二四四 二五一 二八三
金弘迪 ⑤七 三〇九
金弘道 ⑤一〇 二五七 二五九
金弘敏 ④九 二二三 二七五 五一六
金亨宇 ⑤一〇 六三一
金亨卿 ④七 四四四 四五三
金甲雨 ③六 三九一 四六一
金甲保 ④八 三九六
金郊驛 ③二 二一一 ④四 六六七 八 六二四 九 四五四 一〇 二四
金後衍 ⑤七 六三九
金後建 ⑤一〇 四二〇
金孝温 ⑤九 二〇七
金孝元(羅) ② 九八
金孝元(李) ④八 六〇七 六七五 六九二 七〇四 九 八 四八 六五 六八 七一 九一 九四 九五 一〇〇 一七八 二一〇 二二四 二三一 二三三 二七二 三四六 *三八九
金孝建 ⑤一〇 七三三 ⑥一 *五三二
金孝江 ④五 四四五 九八九
金孝興 ④五 六四三
金孝舜 ④一〇 五七七 九六三 ⑤一 三八
金孝眞 ⑥一 三六七
金孝精 ③四 一七九
金孝誠 ④二 二八六 四四一 三 三八八 三八九 四〇一 四五九 六一二 六七三 六七九 六八二 六八三 四 二八三 二八七 三五九 三六四 *三八一
金孝孫(世宗) ④二 六九 二五九 二六二 三 一八二 一八七 二七一 *二八五
金孝孫(燕山君) ④六 一六〇 二〇九 三一六 *三四八
金孝大 ⑤九 七八一 一〇 一七四 *二六七
金孝男 ④一〇 一一一四
金孝貞 ④二 三九三 三 二四八 四四二 四五九 四七八 五〇二 五一六 五二〇
金孝友 ④九 四三四
金黃元 ③二 *三〇二
金厚根 ⑥三 六三三 六四七 六八〇 六八六
金厚孫 ⑤一〇 七四九
金鰲山 ④四 七五三
金鰲島 ⑤七 八〇一
金洪就 ③四 三四〇
金洪福 ⑤五 五七九 六 一一一 一三四
金鴻順 ⑥四 二一
金后稷 ①一 五〇八
金好仁 ④五 三七
金好心波 ④三 一〇六
金好忱 ④一〇 二七二 七五五
金好文 ④五 九一六
金侯善 ③二 九六
金肯善 ⑥四 八〇二
金宏弼 ④五 九一一 九七二 九七三 九九八 六 二〇 二五 二六 二七九 *二八〇 七 四八 四九 五〇 一一七 二一九 八 四三 九 五六 九八 一〇 一〇五二 ⑤一 八四 四 二四五 八 五四二 ⑥三 四〇五
金宏弼子孫錄用 ④七 四七 八 七〇四 七八九 ⑤九 五六五
金宏弼文廟從祀 ④七 四七 八 六九九 七三九 七四〇 七七二 ⑤一 八四
金國 ③二 二六六 二八二 二八八 二九七 三一七 三一九 三六五 三六九 三七一 三八〇 三八一 三八三 三九七―三九九 四〇四 四〇六 四〇九 三 一 一六七 一七六 四 一一
金國(後金・清) ⑤二 三八一
金國開市 ⑤二 一四八 一五一 一五二 一五九 一六五 一六六 一七六 一七九 一八二

金國交通路 ⑤一 三三七
金國國書 ⑤一 三〇〇 三〇三 三一三
三二五 三三〇 二 七五 七八・ 八三
一三〇 一四三 二七五 三〇六
金國歲幣 ⑤二 三六九 三七四
金國責問書 ⑤二 二一四 二一六
金國逃人刷還 ⑤二 三二一
金國禮單 ⑤二 二九七 三〇九
金國光 ④四 五四六 五九四 五
九 二〇 四一 七一 七三 八九
九二 一一六 一二四 三三〇 *三七九 ⑤一〇
四四三
金國信 ⑤四 二七六
金國寵 ④一〇 九八七
金國珍 ③二 一三六
金谷驛 ④一〇 二六一
金谷寺 ①一 六三五
金谷倉 ④五 一八八 ⑤三 五一〇
金克愷 ④五 七三三 六 二四五
四〇四 七 三八八 三八九 五〇八
金克寬 ④九 三九九 四二三
金克愧 ④六 四四八
金克熙 ④七 四八五
金克儉(麗) ③二 五二〇 五三六 五四一
*五五三
金克儉(李) ④四 七三三 五 七四七
八三九 八四四 六 *四五
金克謙 ④五 四九一
金克忸 ④五 六三〇
金克柔 ④二 五〇九 三 二四七
金克成 ④六 三 三五二 三六七
七 八八 一八二 二三九 三四一 三四八
四一八 四一九 五五五 五五九 五六三 *六二〇
金克宗 ③一 三
金克祧 ④九 三八八
金克悌(中宗) ④七 五〇八
金克悌(宣祖) ④一〇 八五一 一〇六四
金克鐼 ⑤二 一六一 *一六四
金克愊 ④五 七三三 七 八〇
一〇八 二三四 二五四 二六五 三三九 三八八
*三八九 四一七 五〇八 五六七
金克復 ⑤七 五三〇 五五〇 *五五一
金克琿 ③五 二七 一八六 二二二
二四〇 二四六 二五三 二八九 三〇四 三一九
三三三 三四六 三八〇 *三九一
金稛 ④一 一 一三 五五
*三〇八
金坤(太宗) ④二 一〇
金坤(成宗) ④五 七一九
金昆 ④三 八五
金沙寺 ④二 五〇四
金沙仲哈 ④四 五八七 五八九
金沙彌 ③三 三七〇 三七三
金沙弄介 ④五 二九
金左花婁(金左花老) ④四 五五一 五五四
金左根 ⑥二 一六五 六一六 三
一 四 二九 三九 二六〇 二七二
三四六 三七三 三八〇 三八三 三八五 三八九
三九二 四〇五 四〇七 四一〇 四三二 四三五
四五九 五二六 五三二 五三三 五三六 五四一
五四六 五五四 五九四 六一七 六二九 六三二
六三三 六四〇 六六〇 六八九 四 一
一九 二〇 二三 一六六 *一九九
金佐明 ⑤三 三三七 五〇七 五三五
四 一三 三〇 一一八 一二九 一九六
二〇二 二〇三 二一六 二三〇 二三三 二三九
二四七 二四九 二五二 二五四 二六三 二八三
三三一 三四〇—三四四 三五二 三五三 三七七
三七九 三八一 四一一 四二二 四二三 *四五八
五一三 五 一一五
金佐龍 ⑤一 三一一
金栽 ⑤六 三八三 四四一 四五六
四五八 四六四 四六九 五〇二 五〇三 五二六
五二八 六八五
金最 ④二 五
金最會 ⑤七 七七七
金在溫 ⑥二 三六二
金在熙 ⑥四 三〇八 三一五







金在鉉(英祖) ⑤八 八一三
金在鉉(哲宗) ⑥三 六三八
金在元 ⑥一 七〇九
金在獻 ⑥四 一〇三
金在顯 ⑥四 二七八 三五五 九六八
金在三 ⑥二 四六五 四六六
金在洙 ⑤一〇 八九五 ⑥一 二三二
金在昌 ⑥一 四一 二 一七七
二〇五 二〇六 三六一 五四二 三 五八
金在淸 ⑥三 一九六
金在容 ⑥四 八三七 九〇六
金在魯 ⑤六 七一九 七二〇 七七一
七 一五二 一九三 二六〇 二六五 二八二
三五〇 三五二 四〇四 四〇八 四一一 四一三
四二一 四四九 五一四 五二一 五九一 五九二
七一五 七二〇 七二五 八 九八 一〇〇
一〇七 一〇九 一二四 一三四 一三五 一四三
二六二 二八四 二八九 三九〇 四二四 四八五
四八六 四八七 四九一 四九七 五〇三 五〇五
五〇八 五一五 五二一 五二九 五四〇 五四六
五四九 五五〇 五五一 五五四 五五六 五五七
五五八—五六一 五六三 五六四 五八三 六〇一
六一六 六二三 六二六 六四五 六四七 六五五
六六七 六七三 六八六 六八八 六九二 七〇六
七二五 七二七 七四七 七五六 七六五 七七三
七七五 七七四 七九九 八〇三 八一一 八二五
八二六 八四三 八五〇 八七五 八八二 八八九
八九〇 九〇一 九〇四 九〇五 九二一 九四三
九五七 九六〇 九七一 九八三 九八四 九八五
一〇一六 一〇二六 一〇二九 一〇三二 九 一四
一八 五三 五五 五九 六三 六六
六九 七三 七四 八三 八五 八九
一〇一 一〇七 一〇八 一一九 一二一 一四三
一四六 一四八 一七五 七八一 二一九 二二三
二二三 二二九 二三〇 二九二 *三一九 三三〇
一〇 一〇七 一一二 四二〇 四四三
金在魯畫像 ⑤九 二三五
金載華 ⑥三 九八
金載海 ⑤七 三四八
金載格 ⑤一〇 二一九
金載九 ⑥四 九二〇
金載衡 ⑤八 五四一
金載瓚 ⑤一〇 二三三 二五五 二六三
三一九 五〇八 五三三 五八八 七八六 八二二
八六五 九八七 一〇〇五 一〇〇六 ⑥一 五
一六 一六三 一六六 一七一 二三六 二四六
二五一 二五三 二五五—二五八 二六六 二八九
二九〇 二九二 二九六 三〇八 三二五 三四二
三八八 三九三 四二二 四二五 四七六 四八五
四九三 四九八 五〇八 五一三 五一七 五二〇
五三六 五五一 五五七 六〇六 六〇七 六〇九
六一〇 六四九 二 三 三四 四〇
四三 五一 六五 七〇 八六 一四八
*三二八 三三三 五七一
金載順 ⑤九 五五五 一〇 五三
五六三
金載人 ⑤九 六六七 一〇 二九二
三七九
金載天 ⑤九 四三四
金載白 ⑤六 七三三
金載默 ⑤一〇 二一九 ⑥一 六八一
六八三
金載翼 ⑥一 一九六
金載祿 ⑤九 六五二
金濟謙 ⑤七 五二九 五四二 五五一
五五三 七三四 ⑥三 *三一九 六〇〇 六〇七
金濟俊 ⑥二 六六〇 六六一 三
一四八
金濟臣 ⑤一 五〇九
金濟世(金景立) ⑤一 一三〇 *一三一
金塞古 ④四 七二五
金才伯 ② 一八二
金再福 （一七〇頁金大建參照）
金策 ③一 三七
金作賓 ③一 一四九 一五一 二三五
金罰禿 ④四 五八五 五 一〇五
一二八
金察方 ⑥四 二五〇