

千葉縣々勢要覽

(大正十年刊行)

Y994-J8075



1200801323557

Handwritten library stamp with numbers 252 and 498

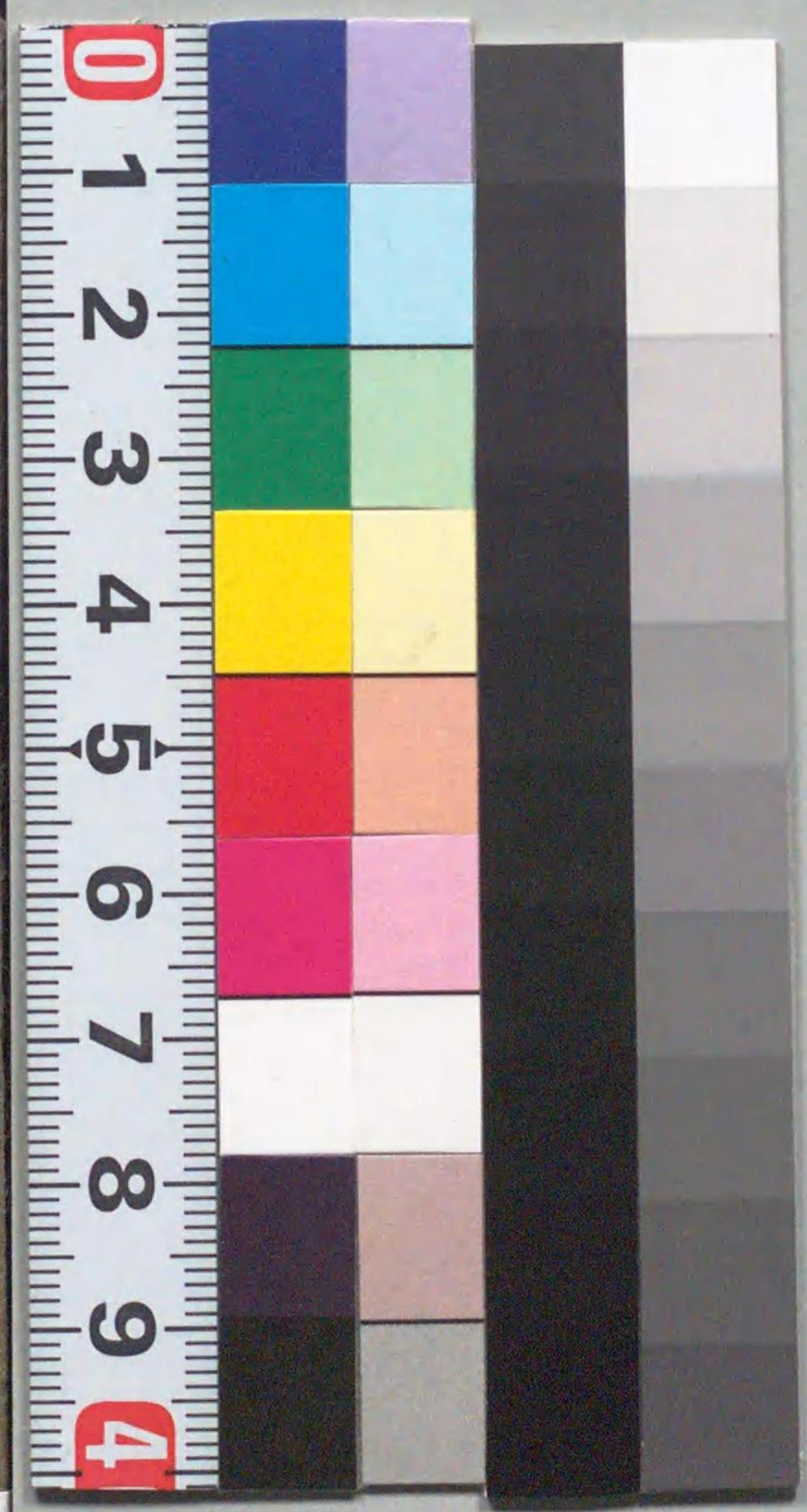

Y994

J8075

正 誤 表

頁	表數	簡 所	誤	正
3	4	郡名欄	津	君津
6	6	裁判所名欄	地方裁租所	地方裁判所
15	17	見出婚姻欄	—	(組)ヲ脱ス
32	36	種別欄	ハリスト教	ハリストス教
38	46	名稱欄	成田感化院	成田山感化院
64	75	見出左傍	合	本
77	91	見出中	造高	製造高
92	108	同	口當	口數
98	117	表題ノ下	(五噸又ハ五千石)	(五噸又ハ五十石)
100	119	見出中郵便局數以下郵便函數以上中央ノ線ヲ除ク		
104	125	見出中	不善戚	不善感
111	135	科目中	臨時部警察廳舍建築費	警察廳舍建築費
133	153	見出中	議員一付ニ付	議員一人ニ付
135	156	同	大正八末	大正八年末
附録	4	表題ノ下	大正九年十二月	大正九年十月

1200801323557

Y994

J8075



I 種

W



1200801323557

凡例

一、本編ハ専ラ大正八年(度)ノ事實ノ大綱ヲ掲クルヲ以テ主眼ト爲シタルモ尙多クハ五箇年ノ事實ヲ列記シテ

彼是消長ノ有様ヲ通觀スルノ便ニ供セリ

一、本編收ムル事項ハ之ヲ分チテ左ノ十八科目ト爲ス

- (1) 土地
- (2) 戶口
- (3) 學事
- (4) 社寺
- (5) 兵
- (6) 慈善救濟及褒賞
- (7) 農業
- (8) 牧畜業
- (9) 山林業
- (10) 水産業
- (11) 工業
- (12) 金融及貯金
- (13) 土木交通
- (14) 警察
- (15) 衛生
- (16) 財政
- (17) 議政
- (18) 公吏

一、表中數字ノ右傍ニ()點ヲ附スルハ數位ニシテ()點ヲ附スルハ其ノ單位ヲ示ス

一、表中數量ニシテ圓、石、貫、町等ノ單位ニ止ムルモノハ以下ヲ四捨五入シ又事實ノ疑ハシキモノニハ「？」ヲ全ク事實ナキモノニハ「—」ヲ附セリ

大正十年一月



千葉縣知事官房

千葉縣々勢要覽目次

第一	生產額總覽	一
第二	土地之部	二
第三	本縣ノ位置	三
第四	國郡ノ面積、周圍、沿海線	四
第五	郡區劃	五
第六	警察區劃	六
第七	裁判區劃	七
第八	稅務區劃	八
第九	林務區劃	九
第十	土地所有別總段別	一〇
第十一	民有有租地(郡別)	一一
第十二	民有地開墾地	一二
第十三	耕地整理	一三
第十四	氣溫及降水量	一四

第一	折表頁	一
第二	戶口之部	二
第三	天氣及類別日數	三
第四	戶數及人口(郡別)	四
第五	出入人口	五
第六	本籍人婚姻、離婚及生產、死産、死亡	六
第七	學事之部	七
第八	學齡兒童(郡別)	八
第九	小學校	九
第十	小學校ノ學級	一〇
第十一	小學校教員	一一
第十二	小學校兒童日々出席及缺席	一二
第十三	小學校兒童ノ一	一三
第十四	小學校兒童ノ二	一四
第十五	師範學校	一五



千葉縣 出版

第二六	中學校	二三
第二七	高等女學校	二三
第二八	縣經濟ニ屬スル諸學校ノ收支	二四
第二九	郡經濟ニ屬スル諸學校ノ收支	二五
第三〇	町村經濟ニ屬スル諸學校ノ收支	二七
第三一	公學資産	二八
社 寺 之 部		
第三二	神社	二九
第三三	神職	三〇
第三四	寺院及住職	三〇
第三五	神佛教務所及説教所	三一
第三六	基督教布教者及會堂、講義所	三一
兵 事 之 部		
第三七	壯丁體格檢査成績	三三
第三八	壯丁身長區分	三三
第三九	壯丁體重平均	三四
第四〇	壯丁教育程度	三四
第四一	壯丁花柳病及トラホーム病	三五

第一	慈惠救濟及褒賞之部	二
第二	救助人員及費額	三六
第三	棄兒養育	三六
第四	行旅病人及行旅死亡人	三七
第五	縣罹災救助基金及其支出額	三七
第六	感化院	三七
第七	日本赤十字社千葉支部社員及年醜金	三八
第八	愛國婦人會千葉支部會員	三八
第九	愛國婦人會千葉支部醜金及救護	三九
第十	褒賞種類別人員	三九
農 業 之 部		
第一	農業戶數及從業人員	四一
第二	農業教育ヲ受ケタル人員	四二
第三	田畑自作地及小作地	四二
第四	苗代田箇所面積	四三
第五	米麥ノ一(累年)	四三
第六	米麥ノ二(郡別)	四四
第七	食用農産物	四五

第五八	特用農産物	四九
第五九	果實	五〇
第六〇	苗類	五二
第六一	茶畑段別及生葉採收高	五三
第六二	桑畑段別及生葉採收高	五三
第六三	綠肥用作物	五四
蠶 絲 業 之 部		
第六四	養蠶業累年比較	五五
第六五	繭産額(郡別)	五六
第六六	蠶種製造	五七
牧 畜 業 之 部		
第六七	種牡牛馬豚	五七
第六八	牛	五八
第六九	羊	五九
第七〇	屠畜	五九
第七一	牛乳	六〇
第七二	家禽	六一
山 林 業 之 部		

第七三	國有林野面積	六三
第七四	保安林面積所有別	六三
第七五	國有林野新植補植及苗圃	六四
第七六	國有林野伐採及被害	六五
第七七	國有林野ノ收入	六五
第七八	民有林野人工造林ノ一(新植)	六六
第七九	民有林野人工造林ノ二(補植)	六七
第八〇	民有林伐採累年比較	六七
第八一	薪炭	六八
第八二	土石類	六八
第八三	林産物雜類	六九
第八四	鳥獸獵	七〇
水 産 業 之 部		
第八五	主タル漁業地	七一
第八六	漁業戶數及從業者	七三
第八七	漁船及漁網	七三
第八八	水産物總價額	七四
第八九	水産漁獲物類別	七五

目次

第九〇	水產製造物類別	七六
第九一	製鹽	七七
第九二	水產養殖	七七
第九三	遠洋漁業	七八
第九四	難破漁船	七九
工業之部		
第九五	諸工場	八〇
第九六	蠶絲及真綿	八一
第九七	酒類、醬油	八二
第九八	乳肉製品	八三
第九九	織物	八四
第一〇〇	染物	八四
第一〇一	澱粉	八五
第一〇二	各種工產物	八六
第一〇三	石炭消費高	八八
金融及貯金之部		
第一〇四	普通銀行資本金及預金、貸付金	八九
第一〇五	普通銀行爲替取組高	八九

七六
七七
七七
七八
七九
八〇
八一
八二
八三
八四
八四
八五
八六
八八
八九

第一〇六	農工銀行資本金、積立金、出入金、交付金	九〇
第一〇七	郵便爲替	九一
第一〇八	質屋貸金	九二
第一〇九	銀行貯金	九二
第一一〇	郵便貯金	九二
第一一一	產業組合	九三
土木交通之部		
第一一二	道路及橋梁	九四
第一一三	工事別土木費	九五
第一一四	諸車	九五
第一一五	管内鐵道	九六
第一一六	鐵道旅客貨物及賃金	九七
第一一七	船舶ノ一(五十石積以上)	九八
第一一八	船舶ノ二(五十石積未滿)	九九
第一一九	郵便電信局所	〇〇
第一二〇	電話取扱局及加入者	〇〇
警察之部		

九〇
九一
九二
九二
九二
九三
九四
九五
九五
九六
九七
九八
九九
〇〇
〇〇

第一二一	盜難	一〇一
第一二二	火災	一〇一
第一二三	犯罪(罰金以上)件數、檢舉件數及人員	一〇二
衛生之部		
第一二四	九種傳染病患者及死亡	一〇二
第一二五	種痘人員	一〇三
第一二六	醫師	一〇四
第一二七	齒科醫、產婆、看護婦其他	一〇四
第一二八	藥劑師、藥種商、製藥者	一〇五
第一二九	賣藥	一〇五
財政之部		
第一三〇	縣、郡、町村費歲出	一〇六
第一三一	國費支辦ニ屬スル廳費	一〇七
第一三二	縣歲入	一〇八
第一三三	縣歲出	一〇八
第一三四	縣特別會計歲入歲出	一〇九
第一三五	郡歲入	一一五

一〇一
一〇一
一〇二
一〇二
一〇三
一〇四
一〇四
一〇五
一〇五
一〇六
一〇七
一〇八
一〇八
一〇九
一一五

第一三六	郡歲出	一一六
第一三七	郡特別會計歲入歲出	一一八
第一三八	町村歲入	一一九
第一三九	町村歲出	一二一
第一四〇	普通水利組合歲入	一二三
第一四一	普通水利組合歲出	一二四
第一四二	水害豫防組合歲入	一二五
第一四三	水害豫防組合歲出	一二六
第一四四	縣有財產	一二六
第一四五	郡有財產	一二八
第一四六	町村有財產	一二八
第一四七	地方債種類別	一二九
第一四八	諸稅負擔總額	一二九
會議之部		
第一四九	貴族院多額納稅者議員互選權者人員及納稅額	一三一
第一五〇	衆議院議員選舉	一三一
第一五一	縣會議員選舉	一三二

一一六
一一八
一一九
一二一
一二三
一二四
一二五
一二六
一二六
一二八
一二八
一二九
一二九
一三一
一三一
一三二

目次

第一五二	郡會議員選舉	一三三
第一五三	町村會議員選舉	一三三
第一五四	縣會及參事會	一三四
官 公吏之部		
第一五五	縣職員及俸給額	一三四
第一五六	郡職員及俸給額	一三五
第一五七	町村吏員	一三六
附 錄		
第一	地 勢	一
第二	置縣後現今ニ至ル長官	一
第三	貴族院議員互選有權者	三
第四	貴衆兩院及縣會議員	五
第五	樞要町村	六
第六	縣域沿革	八
第七	管内鐵道哩程及賃金	折表

一三三	一三三	一三四	一
一三三	一三三	一三五	三
一三四	一三四	一三六	五
			八
			折表



千葉縣管內全圖

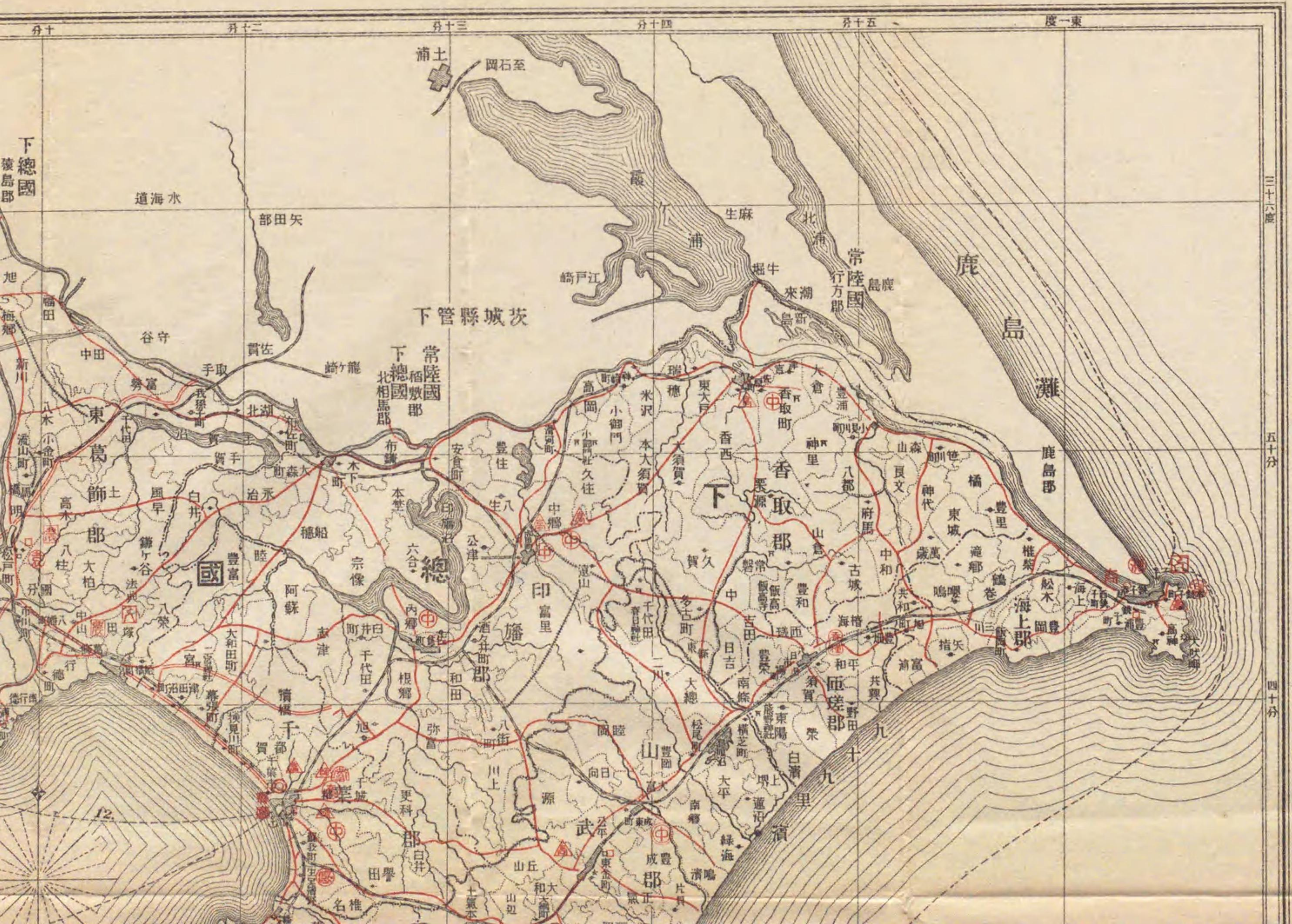

千葉縣管內全圖



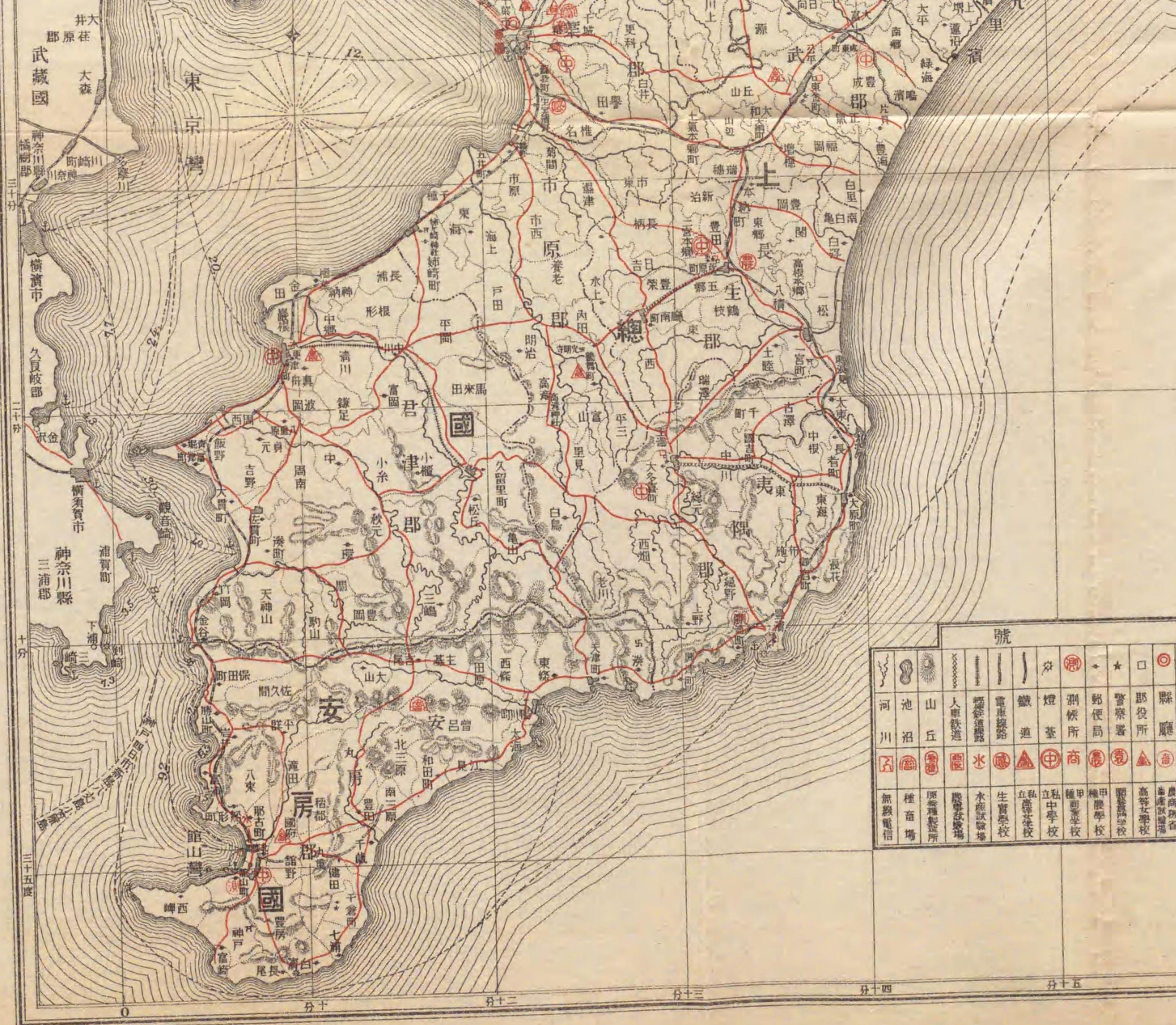

號

河川	池沼	山丘	人車鉄道	電線鐵路	鐵道	郵便局	警察署	郡役所	縣廳
無線電信	種畜場	所養種製所	農務試驗場	水産試驗場	生實學校	私立高等女學校	私立中學校	私立中學校	私立中學校

0 分十 分十二 分十三 分十四 分十五

第一 生產總額 (單位圓)

工	水產	林產	畜產		農產											
			牛家屠 計	畜家產生 計	蠶	茶	桑	綠肥 作用	蔬菜 苗木	特用 作物	果實	蔬菜 類	豆菽 類	雜穀	麥	米
製味酢醬酒蠶 計	遠淡鹹 洋水水 漁業產產	國雜鳥土木薪竹用 計 有林 獸石 材 生 類 類 炭 材類	牛家屠 計	畜家產生 計	蠶	茶	桑	綠肥 作用	蔬菜 苗木	特用 作物	果實	蔬菜 類	豆菽 類	雜穀	麥	米
製味酢醬酒蠶 計	遠淡鹹 洋水水 漁業產產	國雜鳥土木薪竹用 計 有林 獸石 材 生 類 類 炭 材類	牛家屠 計	畜家產生 計	蠶	茶	桑	綠肥 作用	蔬菜 苗木	特用 作物	果實	蔬菜 類	豆菽 類	雜穀	麥	米
製味酢醬酒蠶 計	遠淡鹹 洋水水 漁業產產	國雜鳥土木薪竹用 計 有林 獸石 材 生 類 類 炭 材類	牛家屠 計	畜家產生 計	蠶	茶	桑	綠肥 作用	蔬菜 苗木	特用 作物	果實	蔬菜 類	豆菽 類	雜穀	麥	米
製味酢醬酒蠶 計	遠淡鹹 洋水水 漁業產產	國雜鳥土木薪竹用 計 有林 獸石 材 生 類 類 炭 材類	牛家屠 計	畜家產生 計	蠶	茶	桑	綠肥 作用	蔬菜 苗木	特用 作物	果實	蔬菜 類	豆菽 類	雜穀	麥	米
製味酢醬酒蠶 計	遠淡鹹 洋水水 漁業產產	國雜鳥土木薪竹用 計 有林 獸石 材 生 類 類 炭 材類	牛家屠 計	畜家產生 計	蠶	茶	桑	綠肥 作用	蔬菜 苗木	特用 作物	果實	蔬菜 類	豆菽 類	雜穀	麥	米
製味酢醬酒蠶 計	遠淡鹹 洋水水 漁業產產	國雜鳥土木薪竹用 計 有林 獸石 材 生 類 類 炭 材類	牛家屠 計	畜家產生 計	蠶	茶	桑	綠肥 作用	蔬菜 苗木	特用 作物	果實	蔬菜 類	豆菽 類	雜穀	麥	米
製味酢醬酒蠶 計	遠淡鹹 洋水水 漁業產產	國雜鳥土木薪竹用 計 有林 獸石 材 生 類 類 炭 材類	牛家屠 計	畜家產生 計	蠶	茶	桑	綠肥 作用	蔬菜 苗木	特用 作物	果實	蔬菜 類	豆菽 類	雜穀	麥	米
製味酢醬酒蠶 計	遠淡鹹 洋水水 漁業產產	國雜鳥土木薪竹用 計 有林 獸石 材 生 類 類 炭 材類	牛家屠 計	畜家產生 計	蠶	茶	桑	綠肥 作用	蔬菜 苗木	特用 作物	果實	蔬菜 類	豆菽 類	雜穀	麥	米
製味酢醬酒蠶 計	遠淡鹹 洋水水 漁業產產	國雜鳥土木薪竹用 計 有林 獸石 材 生 類 類 炭 材類	牛家屠 計	畜家產生 計	蠶	茶	桑	綠肥 作用	蔬菜 苗木	特用 作物	果實	蔬菜 類	豆菽 類	雜穀	麥	米

指 數	生産額 一人當	合 計	畜 産														
			牛 家 屠		禽 及 殺		猪 馬 牛		水 産			林 産			工 産		
			計	乳 卵	計	計	計	計	計	計	計	計	計	計	計	計	
四二五	一、一五九、〇七三 一九七、八五一	二七六、六〇五、九一八	五四五、七三一 六、八四七、九八三 一九五、二九七 八、一五二、三三八	五二五、三六〇 四、六四四、一〇九 一三〇、九九九 五、六三五、五九〇	二四、五八二 一一一、三七三 五三七	二九六、六〇二 三三、五五〇 二二九、二七五 八九〇	一〇、二二三、八九一 四二六、二八八 二、七八一、二五七 五、三四九、〇二一 一八、七八〇、四五七	八、二五八、一五七 二八二、七五八 一、六七七、七一 三、六七八、二三四 一三、八九六、八六〇	五、九〇五、一八〇 一九六、六五二 一、〇六三、一四六 三、七七五、一四一 一〇、九四〇、一一九	三、八五四、四六六 一八五、六七三 五九七、四四二 二、〇三二、四五六 六、六七〇、〇三七	二、二八四、九七七 一五九、六二五 六五七、九七一 二、七八一、七八七 七、七八一、三六〇	四、二四四、九七七 一五九、六二五 六六六、〇四五 二、三四七、四七八 七、四九一、八八八	二、二二七、一三三 二二五、八〇一 六五五、二〇六 二、一六三、〇七五 七、二七一、二二〇	四、二二七、一三三 二二五、八〇一 六五五、二〇六 二、一六三、〇七五 七、二七一、二二〇	二、二二七、一三三 二二五、八〇一 六五五、二〇六 二、一六三、〇七五 七、二七一、二二〇	二、二二七、一三三 二二五、八〇一 六五五、二〇六 二、一六三、〇七五 七、二七一、二二〇	

備考 (1)畜産中ノ家禽ハ六月末日現在ノ價額ヲ卵ハ同日ノ産卵數ヲ一年ニ積算シタルモノナリ (2)林産中ノ用材類並竹材
木ヲ含ム (4)水産中ノ遠洋漁業ノ大正元年ヨリ同五年ニ至ル各年ハ見積額ナリ (5)表中?ヲ付シタルハ當年ノ調査

總覽 (單位圓)

年	同六年	同五年	同四年	同三年	同二年	同元年	明治四十四年	同四十三年
七、七、六〇九	三〇、二八五、九三八	二六、〇六〇、六八四	二六、二五四、五三二	二六、八六一、九三八	三九、九〇五、八三一	三九、六二〇、三九七	三三、三三五、八四七	一八、八三〇、九八二
二、四七五	八、四一三、一四〇	五、一〇八、一八五	五、〇二七、二二三	五、〇九六、九二〇	七、三七二、〇〇九	七、一九五、五〇四	五、〇九五、四四一	四、三四七、二四一
五、〇七三	五三、八、五〇五	五五六、三七六	六〇九、五六〇	六三七、七七二	八〇一、四六六	七九八、四八四	六三五、四八九	六九一、六四九
五六、五〇八	三、八八〇、九八六	三、〇八一、八〇五	二、七三六、四一五	二、四三〇、二四八	二、九三八、五二九	二、七七六、三七一	二、一六六、七六七	二、二〇一、三四一
九三、三一五	八、三二九、六九三	七、一六三、八六六	六、二九七、八四三	五、七一一、二三四	七、二九二、九二七	六、三三七、五〇四	五、三五五、七三二	四、二五〇、六八九
六〇、二〇〇	六九〇、七〇四	六一三、三一二	六七〇、九一七	五九二、八〇四	六九五、〇九二	五九九、七三五	四七七、八〇四	六三五、六四五
五一、〇九九	八〇九、〇六四	六五六、五六二	五九〇、六一七	六七三、〇八九	六七一、三八七	六一一、七四七	四七一、〇五二	四八二、三四四
七三、三七二	五七、九一八	一五、九六六	三九、六二四	六七三、〇八九	?	?	一六、〇六三	一四、六〇一
八九、二一〇	四五二、七〇五	三四一、一九六	三三一、一九三	三八八、四七〇	三五七、一六四	三四九、〇九五	三〇九、〇五六	二九七、六六〇
九八、二六六	一七七、五九三	一五一、五一四	一二四、四六九	一二七、二三三	一一九、九五四	一一〇、一八二	九七、四三五	五四、一三六
一四、二六八	四、八九五、五三三	三、二二〇、四一一	一、九三六、六〇八	二、三三六、三六三	二、七七九、五六三	二、二〇二、八六八	二、二一一、〇五二	一、〇六七、一七六
五六、五七三	一三九、五三二	一二八、六四九	一二一、五二一	一〇四、一五六	一一六、五〇七	一〇四、八六四	九七、〇五二	三、一四四、〇一六
七八、七八八	八、九七〇、〇四九	六、二三四、〇四四	三、三五八、七五六	九、三九三、九五五	五、五九三、九〇四	五、〇二五、四〇五	三、七九〇、九七六	三、一四四、〇一六
八三、八〇〇	二二一、八八七	一五五、〇〇一	一三三、九二六	一二三、九八一	一二六、八二二	一一一、〇一八	七八、〇八九	七三、一二七
六〇、五五六	六七、八六三、二五〇	五三、四八七、五七一	四八、二三三、二〇四	五四、四八五、一六三	六八、七七二、一五五	六五、八一九、一七四	五三、〇四〇、八〇三	三六、〇九〇、六〇七
九八、六三〇	一五〇、九六一	一〇八、一六四	七三、七七五	八五、一二五	一一五、三二八	一五二、四〇〇	一四六、五六〇	一六〇、六四〇
二四、五八二	二一、五二八	二〇、五一六	一九、五九八	九、九三〇	一〇、四四〇	一七、〇一〇	八、四一五	一六、九二〇
二一、三七三	八二、一八四	四八、九六〇	三四、五三八	五五、九〇〇	七八、二八八	五四、六五〇	五七、八六〇	五八、三一五
五三七	七五〇	二八四	三〇一	五二八	五九五	九五七	一、八〇〇	五、四〇〇
一一五、三六〇	二九四、八八九	二九八、一三〇	一九六、三八〇	二〇四、五一六	一九一、二七五	一八七、七九九	一六四、六〇一	一三七、四六四
八四、一〇九	三、七三九、三七六	三、〇八六、八〇五	二、六六三、八二一	二、四〇四、〇六八	二、三九六、三〇四	二、三三四、四五六	二、一五五、二〇二	二、〇八七、四六七
三〇、九九九	一一一、七六一	一〇〇、二八二	一〇〇、三九四	九二、六六三	八三、一九五	八〇、七四〇	六五、七六六	六五、九七五
八三五、五九〇	四、四〇一、四四九	三、六六三、一四一	三、〇八八、八〇七	二、八五二、七三〇	二、八七五、四二五	二、八一八、〇二二	二、六〇〇、二〇四	二、五三三、一八一
七二六、一五三	一、五〇四、九六一	六八八、五六六	四七七、七三六	六七二、〇八一	七五六、三五七	七一八、九六〇	六一三、九六六	六〇九、八〇八
一九八、一三一	一四三、三二八	八七、一六四	七四、五三三	九六、八四五	一一九、六五三	一一三、三〇五	一一六、二七八	一〇〇、二二八
一八八、七四二	七二九、四〇五	四九九、五二四	六〇一、一七九	六〇二、一一〇	六六六、五一七	七〇二、五四七	六八九、〇七九	六七九、一九四
二三〇、五二四	八五四、三〇六	三九九、八三三	三八五、九五三	四三三、三二九	六八〇、八七〇	五七一、四四五	五五三、八一二	四七三、七八三
五五六、七二二	四三九、二八六	三二五、一三七	二八七、六三七	二七八、八四五	二二九、一六〇	二二五、一〇五	二二〇、一六四	二二九、五九五
七八、九九五	四八、六三九	三四、二二二	三二、〇三六	三一、一五三	三八、二一〇	四四、九一四	三三、〇二九	三五、四一六
〇二五、三三八	六九六、四〇八	五六四、七六四	三七三、三四一	一六八、九三六	一八七、六九四	二二七、五九〇	一九四、八一四	二二八、六三四
一三〇、二八一	四七、三五二	四三、二三〇	四九、二七一	四一、四七二	五〇、九三二	三一、二二四	六三、六一〇	六八、一一八
一三四、八八六	四、四六三、六八四	二、六四二、四四〇	二、二八一、六八六	二、三二四、七七二	二、七二九、三九三	二、六五四、〇九〇	二、四九四、七五二	二、四二四、七七六
二五八、一五七	五、九〇五、一八〇	三、八五四、四六六	四、二四四、九七七	四、二九七、〇六五	四、二二七、一三八	五、六三三、三七九	四、六四二、七六六	四、五二五、九九〇
二八二、七五八	一九六、六五二	一八五、六七三	一五九、六二五	一八一、三〇〇	二二五、八〇一	二五五、五一六	二二七、一七五	二二九、〇九八
六七七、七一	一、〇六三、一四六	五九七、四四二	六五七、九七一	六六六、〇四五	六五五、二〇六	八七三、一七四	五二六、二一三	七七七、七五四
六七八、二三四	三、七七五、一四一	二、〇三二、四五八	二、七一一、七八七	二、三四七、四七八	二、一六三、〇七五	二、六一一、一六一	一、八二五、八六八	一、九九四、一一六
八九六、八六〇	一〇、九四〇、一一九	六、六七〇、〇三七	七、七八一、三六〇	七、四九一、八八八	七、二七一、二二〇	九、三七四、二三〇	七、三三二、〇三二	七、五二六、九五八
〇四五、七九四	一、四六六、七三〇	一、一九三、六二四	九二八、七七二	一、〇九七、二九〇	一、二八七、九四五	一、二六九、六五四	一、四五四、三二四	一、一二四、九八七
一二七、一四五	四、三三三、二五二	三、三九二、九五四	三、〇九八、九〇五	三、四六八、一三五	四、〇四八、二四五	三、九五八、〇六六	三、一七六、七五六	三、一六七、三二三
五四三、五二一	一、二〇六、四六四	九、五四四、八六三	八、七四一、九五八	九、七八三、三九六	七、七八三、三九六	九、四四一、一一一	八、九一二、五〇一	七、〇五〇、八三四
三、五九三	二、五、四八五	二、五、四八五	二、四、〇四四	二、〇、九九四	二、〇、五八六	二、七、三一六	二、四、八二九	一、八、九三三

二七〇	一八四	一三九	一二七	一三七	一五七	一五八	一三一	一〇〇
七三三・八〇七 一二六・一七〇	五〇四・三一一 八三・〇九七	三八三・四五三 六三・二三九	三四九・七七六 五七・七七三	三八一・六一一 六三・二一八	四四〇・一三八 七三・二〇三	四四四・二九八 七三・五三四	三六九・五四九 六一・五一〇	二八五・〇五五 四七・六四六
二六、一五三 九八、一三一 八八、七四二 三〇、五二四 五六、七二二 七八、九九五 二五、三三八 三〇、二八一 三四、八八六	一、五〇四、九六一 一四三、三二八 七二九、四〇五 八五四、三〇六 四三九、二八六 四八、六三九 六九六、四〇八 四七、三五五 四、四六三、六八四	六八八、五六六 八七、一六四 四九九、五二四 三九九、八三三 三二五、一三七 三四、二二二 五六四、七六四 四三、二三〇 二、六四二、四四〇	四七七、七三六 七四、五三三 六〇一、一七九 三八五、九五三 二八七、六三七 三二、〇三六 三七三、三四一 四九、二七一 二、二八一、六八六	六七二、〇八一 九六、八四五 六〇二、一一〇 四三三、三二九 二七八、八四五 三二、一五三 一六八、九三六 四一、四七二 二、三三四、七七二	七五六、三五七 一一九、六五三 六六六、五一七 六八〇、八七〇 二二九、一六〇 三八、二一〇 一八七、六九四 五〇、九三二 二、七二九、三九三	七一九、九六〇 一三二、三〇五 七〇二、五四七 五七一、四四五 二二五、一〇五 四四、九一四 二三七、五九〇 三一、二二四 二、六五四、〇九〇	六一三、九六六 一一六、二七八 六八九、〇七九 五五三、八一二 二二〇、一六四 四三、〇二九 一九四、八一四 六三、六一〇 二、四九四、七五二	六〇九、八〇八 一〇〇、二二八 六七九、一九四 四七三、七八三 二二九、五九五 三五、四一六 二二八、六三四 六八、一一八 二、四二四、七七六
一五、三六〇 四四、一〇九 三〇、九九九 三五、五九〇	二九四、八八九 三、七三九、三七六 一一一、七六一 四、四〇一、四四九	二九八、一三〇 三、〇八六、八〇五 一〇〇、二八二 三、六六三、一四一	一九六、三八〇 二、六六三、八二一 一〇〇、三九四 三、〇八八、八〇七	二〇四、五一六 二、四〇四、〇六八 九二、六六三 二、八五二、七三〇	一九一、二七五 二、三九六、三〇四 八三、一九五 二、八七五、四二五	一八七、七九九 二、三二四、四五六 八〇、七四〇 二、八一八、〇二二	一六四、六〇一 二、一五五、二〇二 六五、七六六 二、六〇〇、二〇四	一三七、四六四 二、〇八七、四六七 六五、九七五 二、五三二、一八一
二一、三七三 五三七	八二、一八四 七五〇	四八、九六〇 二八四	三四、五三八 三〇一	五五、九〇〇 五二八	七八、二八八 五九五	五四、六五〇 九五七	五七、八六〇 一、八〇〇	五八、三一五 五、四〇〇

日現在ノ價額ヲ卵ハ同日ノ産卵數ヲ一年ニ積算シタルモノナリ (2) 林産中ノ用材類並竹材ハ山元相場ナリ (3) 同雜類ニハ造林用苗

洋漁業ノ大正元年ヨリ同五年ニ至ル各年ハ見積額ナリ (5) 表中?ヲ付シタルハ當年ノ調査ヲ缺クニ由ル

土地之部

第二 本縣ノ位置

縣廳所在地	千葉郡千葉町千葉	經緯	三五・三六
縣極所	海上郡高神村高神	經緯	一・〇六
	安房郡西岬村洲崎	經緯	〇・〇一
	同 郡白濱村白濱	經緯	三四・五五
	東葛飾郡關宿町關宿臺町	經緯	三六・〇六

第三 國郡ノ面積、周圍、沿海線

大正九年首現在

國郡	面積	方位	里程	方位	里程	周圍	沿海線
全管	三二九・二八 <small>方里</small>	極極	二四・二三 <small>里町</small>	極極	三二・三四 <small>里町</small>	一四三・〇〇 <small>里町</small>	九六・二二 <small>里町</small>
安房郡	三六・八〇	西東	一〇・二六	北南	七・二三	四三・一七	三一・一〇
安房郡	三六・八〇	極極	一〇・二六	極極	七・二三	四三・一七	三一・一〇
安房郡	三六・八〇	極極	一〇・二六	極極	七・二三	四三・一七	三一・一〇

土地之部

Table with multiple columns and rows of small text, likely a detailed land registry or survey data. The text is too small to transcribe accurately but appears to be organized in a grid format.

第五 警察區劃 △印警視

大正八年末現在

郡名	所郡在役地所	町數	村數	役場數	現住戶數	現住人口	平均人口	平均人口
安房	北條	一〇	三三	四三	三一、一九一	一七二、八二七	四、〇一九	四、六九六
夷隅	大多喜	六	一七	二三	一七、三四七	九七、七七〇	四、二五一	三、六四三
君津	木更津	六	三六	四一	二三、四四六	一三六、一一八	三、二四一	二、七八七
長生	茂原	四	二二	二六	一五、八七二	九一、九四三	三、五三六	四、四一四
山手	東金	六	二六	三二	二一、一二七	一一二、三六六	三、八二四	四、四六六
市原	八幡	四	一七	二二	一一、〇五三	七三、一一二	三、六五六	三、〇二八
千葉	千葉	六	二二	二六	一八、四三〇	一〇七、七五〇	五、九八六	五、一七五
東葛	松戸	二	二九	一八	三一、一五〇	一八六、八二九	四、五五七	六、二〇九
印旛	佐倉	八	二二	四一	二二、二九九	一三三、五九八	四、三〇九	三、三一〇
香取	佐原	七	三三	三一	二二、八七二	一四二、三五五	三、四七二	三、九二六
海上	銚子	五	二二	一七	一四、六一五	八七、六四四	五、一五五	八、八九七
海城	八日市場	一	一三	一四	七、二四二	四五、七四二	三、二六七	五、八四九
合計		七五	二七四	三四八	二三八、六四四	一、三九八、〇五四	四、〇〇六	四、二四六

第四 郡區劃

大正八年末現在

本表面積ハ陸地測量部ノ調査ニ據リタル結果大正八年以前ノ統計書ノ面積トハ符合セズ

郡名	面積	方位	里程	方位	里程	周圍	沿海線
上總	一四七・二八	極西	一六・三二	極北	一七・三三	九〇・一三	四二・一三
夷隅	二六・八四	西	六・〇四	北	六・二八	三〇・一八	一一・〇二
君津	四八・八四	西	八・三二	北	八・〇八	三九・〇〇	一七・一二
長生	二〇・八三	西	五・二八	北	五・〇二	三〇・一七	五・二八
武生	二七・四〇	西	五・二〇	北	八・〇六	四二・三三	四・三〇
山手	二二・三七	西	五・三二	北	八・三二	三七・二三	四・一三
市原	二〇・八二	西	六・一八	北	七・一五	三五・二〇	五・二二
千葉	三〇・〇九	西	八・〇二	北	一〇・一〇	四一・一七	四・三二
東葛	四〇・三六	西	九・二六	北	八・一二	五一・〇八	四・三二
印旛	三六・二六	西	五・三三	北	七・二八	四七・一二	九・〇六
香取	九・八五	西	四・〇〇	北	三・〇四	一一・〇八	二・一一
海上	七・八二	西	四・〇〇	北	四・〇八	二〇・二三	二・一一
下總	一四五・二〇	極西	二四・〇五	極北	一六・〇二	一〇七・一〇	二一・三五
總計	一四一五・二〇	西	一六〇・五	北	一七二・八二七	一〇七・一〇	二一・三五

第六 裁判區劃

大正八年末現在

署名	派出所及駐在所數	警部	警部補	巡	查	町村數	現		巡査一人ニ對スル人口
							戶數	人口	
千葉警察署	二四	△			六七	一三	一四、七六二	八四、八六一	一、二六七
佐倉警察署	二一				三六	一四	一一、一六一	六三、三八五	一、七六一
成田警察署	一四				二八	九	七、五七七	四二、〇〇二	一、五〇〇
木下警察署	九				一五	八	四、五六一	二八、二一一	一、八八一
北條警察署	二六				三九	二一	一六、〇四一	八八、六〇四	二、二七二
礪波警察署	一一				一九	〇	六、九三九	四〇、七七二	二、一四六
鴨川警察署	一三				二二	二	八、二一一	四三、四五二	一、九七五
木更津警察署	二八				三九	二五	一三、八八九	八二、一四一	二、一〇六
久留里警察署	九				一六	一	五、一二三	三〇、六五二	一、九一六
湊警察署	二九				一七	一	五、三八二	二九、二二〇	一、七一九
東金警察署	二二				三四	一七	一一、九六一	六九、〇九五	二、〇三二
成東警察署	一八				二五	一五	九、一六六	五三、二七一	二、一三一
佐原警察署	一九				三四	一六	八、七二五	六〇、六一〇	一、七八三
小見川警察署	一六				二五	一六	九、九三七	五五、三一六	二、二五三
多古警察署	九				一五	九	四、二一〇	二五、四二九	一、六九六
茂原警察署	一九				三〇	一八	一〇、五〇五	六一、一二三	二、〇三七
一宮警察署	一〇				一九	八	五、三六七	三〇、八二〇	一、六二二
大多喜警察署	七				一四	九	五、〇八八	二九、三六四	二、〇九七
大原警察署	〇				一九	五	七、四七六	四一、二三〇	二、一七〇
勝浦警察署	六				一五	九	四、七八三	二七、一七六	一、八〇九
松戸警察署	二六				三八	一〇	一一、〇九七	七五、一三六	一、九七七
野田警察署	一一				二二	一	八、一一五	四七、二六一	二、〇五五
銚子警察署	二二				二九	八	八、六七二	四九、二六〇	一、七〇〇
旭町警察署	九				一八	九	五、九四三	三八、三八四	二、一三二
八日市場警察署	四				二五	一	七、二四二	四五、七四二	一、六三〇
船橋警察署	二四				三七	一三	一一、七七九	七〇、六九五	一、九一一
市川警察署	三				一三	四	二、八二七	一五、六二六	一、二〇二
八幡警察署	五				二七	二	七、六四〇	四四、七四六	一、六五九
鶴舞警察署	七				一二	七	三、四六五	二二、四七一	一、八七三
合計	四二一	△	二五	二四	七五〇	三四九	二三八、六四四	一、三九八、〇五四	一、八六四

署名	所在	管轄區域	町村數	戶數	人口
千葉區裁判所	千葉郡一圓市原郡ノ内	千葉郡、市原郡	三	三七	一七四、九六七
松戸區裁判所	東葛飾郡一圓	東葛飾郡	六	四一	一八六、八二九
佐倉區裁判所	印旛郡一圓	印旛郡	二	三一	一三三、五九八
八日市場區裁判所	香取郡ノ内	香取郡	三	三〇	一〇〇、一二四
一宮本郷區裁判所	匝瑳郡、海上郡、山武郡ノ一圓	匝瑳郡、夷隅郡	八	七四	二八七、九八三
木更津區裁判所	君津郡一圓市原郡ノ内	君津郡	五	四四	一八九、七一三
北條區裁判所	安房郡一圓	安房郡	五	四三	一四二、〇一三
合計			三九	三九九	一七二、八二七

第七 稅務區劃

大正八年末現在

署名	所在	管轄區域	町村數	戶數	人口
北條稅務署	安房郡北條町北條	安房郡	四	三一	一七二、八二七
木更津稅務署	君津郡木更津町木更津	君津郡	四	二二	一三六、一一八
茂原稅務署	長生郡茂原町茂原	長生郡、夷隅郡	四	三三	一八九、七一三
東金稅務署	山武郡東金町東金	山武郡	二	一一	一二二、三六六
合計			三九	三九九	一七二、八二七

第八 林務區劃

大正八年末現在

署名	所在	管轄區域	町村數	戶數	人口
久留里小林區署	君津郡久留里町久留里	千葉縣一圓	三	三九	一、三九八、〇五四

第九 土地所有別總段別 (町)

大正九年首現在

地目	御料地	國有地	有租地	免租地	免租年期地	合計
社寺地	八二八・九	三、七七四・五	三〇・一	九四五・一	三〇・一	八五九・〇
官衛學校用地其他敷地						四、七一九・六

土地之部

七

六

地目	御料地		國有地		民有		有租地		免租地		免租年期地		合計
	地	沼	池	山林	牧場	原野	雜種地	合計	地	計	合計		
田	六・三	四九・二	〇・四	〇・五	一〇五、一五二・七	八一、八五七・五	一五、九一二・八	二七・三	二九九・九	二二八・一	二二八・一	二二八・一	一〇五、一五二・七
畑	六・三	四九・二	〇・四	〇・五	八一、八五七・五	一五、九一二・八	二七・三	二九九・九	二二八・一	二二八・一	二二八・一	二二八・一	八一、九一二・八
地	〇・四	〇・四	〇・四	〇・五	一五、九一二・八	二七・三	二九九・九	二二八・一	二二八・一	二二八・一	二二八・一	二二八・一	一五、九一二・八
沼	〇・四	〇・四	〇・四	〇・五	二七・三	二九九・九	二二八・一	二二八・一	二二八・一	二二八・一	二二八・一	二二八・一	二七・三
池	〇・四	〇・四	〇・四	〇・五	二九九・九	二二八・一	二二八・一	二二八・一	二二八・一	二二八・一	二二八・一	二二八・一	二二八・一
山林	〇・四	〇・四	〇・四	〇・五	二二八・一	二二八・一	二二八・一	二二八・一	二二八・一	二二八・一	二二八・一	二二八・一	二二八・一
牧場	〇・四	〇・四	〇・四	〇・五	二二八・一	二二八・一	二二八・一	二二八・一	二二八・一	二二八・一	二二八・一	二二八・一	二二八・一
原野	〇・四	〇・四	〇・四	〇・五	二二八・一	二二八・一	二二八・一	二二八・一	二二八・一	二二八・一	二二八・一	二二八・一	二二八・一
雜種地	〇・四	〇・四	〇・四	〇・五	二二八・一	二二八・一	二二八・一	二二八・一	二二八・一	二二八・一	二二八・一	二二八・一	二二八・一
合計	八、三五三・五	三、三〇九・五	二、八三三・六	二、〇四五・三	三六〇、二八二・五	一、八六二・〇	六六四・三	三六二、八〇八・八	三六二、八〇八・八	三六二、八〇八・八	三六二、八〇八・八	三六二、八〇八・八	三九五、〇四二・五

第一〇 民有令租地 (段別、町、地) (段別、地價、大正九年首現在、地租、大正八年度)

郡名	田	畑	宅地	鹽田	池沼	山林	牧場	原野	雜種地	合計	地租
安房	九、〇〇一・七	五、〇一六・八	一、四九三・〇	〇・三	〇・六	一三、三二一・九	一、七二四・九	三、六五六・九	四〇・四	三四、二五七・六	三二四、三二八
地價	三、三八四、三三五	五、六八、五三三	一、三五六、七〇五	二四	七	五四、二二五	二、三三三	八、五八一	一八四	五、三七四、七九五	

郡名	田	畑	宅地	鹽田	池沼	山林	牧場	原野	雜種地	合計	地租
夷隅	六、九七九・八	三、九六三・六	一、一四〇・四		二・三	一〇、二九九・二		四、二〇六・二	四三・六	二六、六三四・一	一三九、八一八
君津	二、三二一、四二四	四〇七、〇三〇	九三三、九九〇		三	四八、七二五		一三、三二七	一五八	三、五二四、六三七	二六七、八三四
長生	一三、〇七六・七	五、六三四・四	一、七八〇・二		一・二	二〇、五二七・七		六、三二七	七二	四三、六九九・六	一七三、五〇〇
山武	四、四〇〇、七三三	五、八七、八七一	一、五二八、八三〇		四	一〇、四三三		二、八一九	七八	二五、五四六・〇	二二五、〇七三
市原	九、〇七一・九	五、八三九・九	一、〇七三、九一四		二六	三六、一九九		三、八三三	三六三	四、三三六、四八七	一四一、八七五
千葉	二、六五三、三四六	五、六八、七八六	一、〇七三、九一四		二六	三六、一九九		三、八三三	三六三	四、三三六、四八七	二二五、〇七三
東葛	一、二、一四〇・五	九、六二〇・六	一、七九七・八		一五	五五、八六九		一、六二〇	六五	五、六四〇、八五八	
飾	七、一八六・八	四、五九八・二	九六一・五		四・五	一〇、五九八・〇		三、三九一・一	一七一	二六、九一〇・三	
印旛	二、三二九、五二九	四、三三、二二六	七五〇、二二二		三二	六二、六八一		八、二七三	七〇	三、四八二、五六三	
香取	三、八〇八・四	七、二九〇・〇	九六七・九		五・二	八、九二七・九		一、〇六一	一〇・九	二一、三六二・九	
合計	一、三五九、九九一	六四一、八四一	一、三二二、二四五		二五	六四、五四八		一、〇六一	一〇・九	三、三七九、九八三	

土地之部

郡名	海上地價		合計	田	畑	宅地	鹽田	池沼	山林	牧場	原野	雜種地	合計	地租
	段別	地價												
第一	三、四七八・九	一、〇九四、〇六一	三、一八四、一四二	三、一八四、一四二	三、七五二・九	七〇三・三		二、三	三、一八六・六				二、〇三・一	一、一、三四七・七
第二	三、四七八・九	一、〇九四、〇六一	三、一八四、一四二	三、一八四、一四二	三、七五二・九	七〇三・三		二、三	三、一八六・六				二、〇三・一	一、一、三四七・七
第三	三、四七八・九	一、〇九四、〇六一	三、一八四、一四二	三、一八四、一四二	三、七五二・九	七〇三・三		二、三	三、一八六・六				二、〇三・一	一、一、三四七・七
第四	三、四七八・九	一、〇九四、〇六一	三、一八四、一四二	三、一八四、一四二	三、七五二・九	七〇三・三		二、三	三、一八六・六				二、〇三・一	一、一、三四七・七
第五	三、四七八・九	一、〇九四、〇六一	三、一八四、一四二	三、一八四、一四二	三、七五二・九	七〇三・三		二、三	三、一八六・六				二、〇三・一	一、一、三四七・七
第六	三、四七八・九	一、〇九四、〇六一	三、一八四、一四二	三、一八四、一四二	三、七五二・九	七〇三・三		二、三	三、一八六・六				二、〇三・一	一、一、三四七・七
第七	三、四七八・九	一、〇九四、〇六一	三、一八四、一四二	三、一八四、一四二	三、七五二・九	七〇三・三		二、三	三、一八六・六				二、〇三・一	一、一、三四七・七
第八	三、四七八・九	一、〇九四、〇六一	三、一八四、一四二	三、一八四、一四二	三、七五二・九	七〇三・三		二、三	三、一八六・六				二、〇三・一	一、一、三四七・七
第九	三、四七八・九	一、〇九四、〇六一	三、一八四、一四二	三、一八四、一四二	三、七五二・九	七〇三・三		二、三	三、一八六・六				二、〇三・一	一、一、三四七・七
第十	三、四七八・九	一、〇九四、〇六一	三、一八四、一四二	三、一八四、一四二	三、七五二・九	七〇三・三		二、三	三、一八六・六				二、〇三・一	一、一、三四七・七
合計	三、一八四、一四二	一、〇九四、〇六一	三、一八四、一四二	三、一八四、一四二	三、七五二・九	七〇三・三		二、三	三、一八六・六				二、〇三・一	一、一、三四七・七

第一一 民有地開墾地 (町)

年次	田		畑		宅地		燒畑切替畑		其他形質變更		合計	
	箇所	面積	箇所	面積	箇所	面積	箇所	面積	箇所	面積	箇所	面積
大正八年	五九三	五三・二	二、七二七	九四六・九	一八〇	八・四	四八	一三・一			三、五四八	一、〇二一・六
同七年	五九八	七四・一	四、二四九	一、二八五・六	三一四	一九五	一六八	四四・八			五、三三一	一、四二八・二
同六年	四〇四	三四・七	三、三七八	一、〇三三・三	二七九	一三六	一一二	四九・三			四、一八四	一、三〇〇・〇
同五年	三八八	三五・八	三、三〇〇	九三三・三	一八一	一一七	一一二	四二・八			三、九三三	一、〇八二・七
同四年	一、〇三二	五六・四	四、一二八	一、一六三・八	二三四	一四・四	三九一	二〇五・三			五、七八七	一、四四〇・〇

第一二 耕地整理

大正八年度末現在

種別	施行箇所		總面積 (町)	地區內面積		其他	計	工事費 豫算 (円)	總面積二對シ 出畑其他二對シ 一段歩平均整理豫算 円
	箇所	面積		田	畑				
工事未着手	三	四	一、九四〇・〇	四六二・四	一三六・四	一、六九〇・四	一八七、五〇七	九八〇	
工事中	五	五	一三、〇一九・〇	三、三五〇・七	一、九四六・〇	一一、三〇四・五	一、六六八、一九四	一一・八一	
工事完了	四	八	二、二四二・七	二七八・五	一〇八・四	二、三二一・六	三、四二六・四	一四、一〇一	
換地處分認可済	七	九	一、四六〇・〇	二〇九・八	六〇・〇	一、七二八・八	二、〇三、七四九	一三、九六	
登記済	二	一	二、六三一・〇	三三九・一〇	一六六・三	二、一四〇・一	二、八七、七三三	一〇、九四	
事業終了	六	一	五二二・八	三三九	二四・三	四九八・四	五、一、六七九	九、八九	
合計	三六	九二	二二、七八九・五	四、六七五・三	二、四三六・四	二〇、三五四・四	二、七三、二一六	二二、四四五	

第一三 氣温及降水量

銚子測候所調査

年次	氣			降水量 (耗)
	最高	最低	平均	
大正八年	二四・一	五・一	一四・八	二、〇二六・五
平正八年	二四・六	五・三	一四・七	一、六五四・二

土地之部

第一四 天氣及類別日數

大正八年銚子調査

年次	本年		平年	
	年	年	年	年
降水日數	一七九	一五七〇	一七九	一五七〇
雪	九	五・五	九	五・五
霰	一〇	五・二	一〇	五・二
雹	三	一・三	三	一・三
雷電	一六	一四・一	一六	一四・一
濃霧	三三	二七・三	三三	二七・三
快晴	五三	四九・三	五三	四九・三
曇天	一四九	一四八・三	一四九	一四八・三
暴風	二・三二	一六〇・三	二・三二	一六〇・三
霜	四〇	三九・一	四〇	三九・一

戶口之部

第一五 戶數及人口 (郡別)

大正八年末現在

郡名	本籍人口		現住人口		現住平均
	男	女	男	女	
安房	九六、四一六	九六、四六五	八五、二二五	八七、六〇二	一七二、八二七
夷隅	五六、二四九	五五、六七六	四七、八三六	四九、九三四	九七、七七〇
君津	七四、九二三	七四、六二二	六六、八九三	六九、二二五	一三六、一一八
長生	五四、五〇四	五三、二二五	四五、三五二	四六、五九二	九一、九四三
山武	六八、二七一	六六、四六六	六〇、八〇八	六一、五五八	一二二、三六六
市原	四一、九七〇	四一、二二五	三六、一九八	三六、九一四	七三、一一二
千葉	五二、七〇三	五二、六八七	五二、三〇三	五五、四四七	一〇七、七五〇
東葛飾	九八、二三三	九八、四一一	九二、八〇七	九四、〇二二	一八六、八二九
印旛	六六、九九二	六七、二二〇	六五、八四六	六七、七五二	一三三、五九八
香取	七六、六八一	七六、七五六	六九、五六七	七二、七八八	一四二、三五五
海上	五〇、六五八	五〇、五三五	四二、八八二	四四、七六二	八七、六四四
匝瑳	二五、八二九	二五、一五八	二二、七四三	二二、九九九	四五、七四二
合計	七六三、四三一	七五八、四三六	六八八、四九九	七〇九、五九一	一、三九八、〇五四
大正七年末	七五六、九四七	七五一、九三〇	六八二、二六六	七〇二、三八二	一、三八四、六四八
同六年末	七五六、九八二	七五〇、三一一	六八二、二六六	七〇二、三八二	一、三八四、六四八
同五年末	七四九、九三一	七四三、八六〇	六八二、二六六	七〇二、三八二	一、三八四、六四八
同四年末	七四四、七三一	七三八、三九四	六八二、二六六	七〇二、三八二	一、三八四、六四八

第一六 出入人口

各年末現在

種別	大正八年		同七年		同六年	
	男	女	男	女	男	女
自郡内他町村へ	二五、二〇六	二四、〇四二	二六、四六二	二五、二二七	二一、一五五	一九、七〇〇
自縣内他郡へ	二〇、五〇〇	一八、五一四	二〇、七八二	一八、六八五	一八、一五三	一六、三五八
計	四五、七〇六	四二、五五六	四六、三四四	四三、九一二	三九、三〇八	三五、〇五八

戶口之部

種別	大正八年		同		七年		同		同		同		同		同		
	男	女	男	女	男	女	男	女	男	女	男	女	男	女	男	女	
	計	計	計	計	計	計	計	計	計	計	計	計	計	計	計	計	
他府縣へ	八二、五一一	七〇、六九二	八〇、三四六	六九、九一三	二五〇、二五九	六二、四八〇	五三、六八〇	二六、一六〇	八二、四八〇	五三、六八〇	二六、一六〇	八二、四八〇	五三、六八〇	二六、一六〇	八二、四八〇	五三、六八〇	二六、一六〇
	計	計	計	計	計	計	計	計	計	計	計	計	計	計	計	計	
監者	七九八	五〇	八五三	五一	九〇四	八八五	四六	八八五	四六	八八五	四六	八八五	四六	八八五	四六	八八五	四六
	計	計	計	計	計	計	計	計	計	計	計	計	計	計	計	計	
朝鮮	九二九	六七二	八九五	六四七	一、五四二	七二四	四八九	七二四	四八九	七二四	四八九	七二四	四八九	七二四	四八九	七二四	四八九
	計	計	計	計	計	計	計	計	計	計	計	計	計	計	計	計	
臺灣	六二五	三五二	六一一	三五四	九六五	五〇八	二七九	二七九	五〇八	二七九	二七九	五〇八	二七九	二七九	五〇八	二七九	二七九
	計	計	計	計	計	計	計	計	計	計	計	計	計	計	計	計	計
關東	一四	四八	一〇八	四六	一五四	八〇	一〇八	四六	一五四	八〇	一〇八	四六	一五四	八〇	一〇八	四六	一五四
	計	計	計	計	計	計	計	計	計	計	計	計	計	計	計	計	計
在外	一、一八九	五〇八	一、一九五	四九二	一、六八七	一、一四三	四一九	一、一四三	四一九	一、一四三	四一九	一、一四三	四一九	一、一四三	四一九	一、一四三	四一九
	計	計	計	計	計	計	計	計	計	計	計	計	計	計	計	計	計
其在	一六、四七六	三、七七七	一七、二〇四	三、八七一	一七、二〇四	三、八七一	一七、二〇四	三、八七一	一七、二〇四	三、八七一	一七、二〇四	三、八七一	一七、二〇四	三、八七一	一七、二〇四	三、八七一	一七、二〇四
	計	計	計	計	計	計	計	計	計	計	計	計	計	計	計	計	計
合	一四七、六六八	二八、八四三	一四八、七三六	二九、四五七	一四八、七三六	二九、四五七	一四八、七三六	二九、四五七	一四八、七三六	二九、四五七	一四八、七三六	二九、四五七	一四八、七三六	二九、四五七	一四八、七三六	二九、四五七	一四八、七三六
	計	計	計	計	計	計	計	計	計	計	計	計	計	計	計	計	計
入寄留者	二六、二一一	二五、五二〇	二五、九一五	二五、五九三	二五、五〇八	二五、五〇八	二五、五〇八	二五、五〇八	二五、五〇八	二五、五〇八	二五、五〇八	二五、五〇八	二五、五〇八	二五、五〇八	二五、五〇八	二五、五〇八	二五、五〇八
	計	計	計	計	計	計	計	計	計	計	計	計	計	計	計	計	計
自郡内他町村ヨリ	二〇、五〇四	一九、七六一	二一、三四一	一九、六三一	二〇、九七二	二〇、九七二	二〇、九七二	二〇、九七二	二〇、九七二	二〇、九七二	二〇、九七二	二〇、九七二	二〇、九七二	二〇、九七二	二〇、九七二	二〇、九七二	二〇、九七二
	計	計	計	計	計	計	計	計	計	計	計	計	計	計	計	計	計
自縣内他郡ヨリ	二五、八二〇	二四、五九六	二六、六〇三	二四、五三二	二五、一三五	二四、七二一	二二、八八六	二二、八八六	二四、七二一	二二、八八六	二二、八八六	二四、七二一	二二、八八六	二二、八八六	二四、七二一	二二、八八六	二二、八八六
	計	計	計	計	計	計	計	計	計	計	計	計	計	計	計	計	計
他府縣ヨリ	一六、一	一二五	一九六	一五三	一四三	九六四	一四三	九六四	一四三	九六四	一四三	九六四	一四三	九六四	一四三	九六四	一四三
	計	計	計	計	計	計	計	計	計	計	計	計	計	計	計	計	計
道府縣外ヨリ	七二、六九六	七〇、〇〇三	七四、〇〇五	六九、九〇九	七四、〇〇五	六九、九〇九	七四、〇〇五	六九、九〇九	七四、〇〇五	六九、九〇九	七四、〇〇五	六九、九〇九	七四、〇〇五	六九、九〇九	七四、〇〇五	六九、九〇九	七四、〇〇五
	計	計	計	計	計	計	計	計	計	計	計	計	計	計	計	計	計

第一七 本籍人婚姻、離婚及生産、死産、死亡 (死産ハ現在人)

年次	婚姻		離婚		生産		死産		死亡	
	男	女	男	女	男	女	男	女	男	女
	計	計	計	計	計	計	計	計	計	計
大正八年	一一、八八五	一一、三五三	二五、五〇八	二四、四〇三	四九、九一一	二、一五七	一、八三六	二六、〇一八	一六、九四九	一六、九四九
同七年	一一、九五五	一一、四四二	二四、五〇七	二二、五三一	四八、〇三八	二、二五四	一、九三〇	二四、二一九	一六、〇〇六	一六、〇〇六
同六年	一一、三五五	一一、三二一	二五、四八八	二四、三五五	四九、八四三	二、四五九	二、〇六一	二四、五六一	一六、七七八	一六、七七八
同五年	一一、四五九	一一、三九八	二五、一一二	二四、二七三	四九、三八五	二、四三三	二、〇三一	二四、四九五	一七、三二二	一七、三二二
同四年	一〇、九六七	一一、三七四	二五、六八五	二四、五〇七	五〇、一九二	二、六〇一	二、一八一	二四、八二一	一五、〇七六	一五、〇七六

學事之部

第一八 學齡兒童 (郡別)

郡名	既ニ就學ノ始期ニ達シタルモノ		就學義務未生者		合計	
	男	女	男	女	男	女
	計	計	計	計	計	計
安房	一一、九三三	一一、四二〇	一一、〇八一	一、九三五	一二、〇四四	一三、三六三
郡	一一、九三三	一一、四二〇	一一、〇八一	一、九三五	一二、〇四四	一三、三六三

學事之部

郡名	既ニ就學ノ始期ニ達シタルモノ		就學義務未生者	合計	就學歩合
	就學	不學			
夷隅	七、六五二	四四	一、二四六	八、九四二	九九・四三
君津	七、二二八	六一	一、二二二	八、五一一	九九・一六
長生	九、八七九	七八	一、七四三	一一、七〇〇	九九・二二
山武	九、六三八	七一	一、七二八	一一、四三七	九九・二七
市原	六、七八九	三二	一、一一七	七、九三八	九九・五三
千葉	六、五二〇	二七	一、〇七九	七、六二六	九九・五九
東葛飾	八、三三五	二五	一、三五九	九、七一一	九九・七〇
印旛	七、八五二	四〇	一、三五九	九、二五一	九九・四九
合計	九、〇七三	一三二	一、五九一	一〇、七九六	九九・五二

香取	海上	匝瑳	合計	各年度未現在	
				尋常	尋常高等
一〇、四六四	一〇、三二六	一〇、四二八	一、八〇八	一一、三一四	九九・六〇
六、四八七	六、〇	六、五四七	一、七三二	一二、一六〇	九九・〇二
六、一四五	一〇七	六、二五二	一、一八一	七、七二八	九九・〇八
三、二九五	一四	三、三〇九	一、一〇一	七、三五三	九九・二九
三、〇八九	五一	三、一四〇	五〇二	三、八三一	九九・八〇
一〇、二七九	六五九	一〇、三三八	一七、〇七七	一二〇、五一五	九九・三六
九九、四五八	一〇七八	一〇〇、五三六	一六、八七八	一二七、四一四	九八・九三

年次	尋常		尋常高等	合計	尋常	尋常高等	合計
	本	分校					
大正八年	一一〇	三四一	三	四五四	九	一二七	一三六
同七年	一一八	三三四	六	四五八	〇	一二九	一三九
同六年	一二〇	三三〇	六	四五六	一二	一三四	一三六
同五年	一二七	三三〇	六	四六三	一四	一二六	一四〇
同四年	一三五	三二六	六	四六七	一五	一二六	一四一

學事之部

既ニ就學ノ始期ニ達シタルモノ

就學義務未生者

合計

就學歩合

第一九 小學校

各年度未現在

第二〇 小學校ノ學級

各年三月一日現在

年次	尋常		高等		合計	
	正	補	正	補	正	補
大正八年度	三、五三四	—	—	—	三、五三四	—
同七年度	三、四六七	—	—	—	三、四六七	—
同六年度	三、三六二	—	—	—	三、三六二	—
同五年度	三、三一六	—	—	—	三、三一六	—
同四年度	三、二六三	—	—	—	三、二六三	—

第二一 小學校教員

各年度末現在

年次	本科正教員		准教員		代用教員		專科正教員		合計	
	尋常	高等	尋常	高等	尋常	高等	尋常	高等	尋常	高等
大正八年度	一、九三六	四五六	一五〇	—	一五五	—	—	—	二、二四四	四六二
同七年度	八、一四	八	二二六	—	二二六	—	—	—	一、三〇八	一七
同六年度	一、九八一	四三九	一五一	—	一五四	—	—	—	二、二九二	四四四
同五年度	七九一	九	一七五	—	二二九	—	—	—	一、二三五	二四

第二二 小學校兒童日々出席及缺席

種別	同四年度		同五年度		同六年度	
	尋常	高等	尋常	高等	尋常	高等
同四年度	六九五	一七	二、〇二五	四五〇	一、九九六	四六六
同五年度	七二一	一三	二、〇一六	四六二	七二一	一三六
同六年度	—	—	—	—	—	—

種別	出席		缺席		種別
	尋常	高等	尋常	高等	
大正八年度	八五、二三七、九八	—	—	—	同七年度
同七年度	七九、八二五、四八	—	—	—	同六年度
同六年度	一二、〇六七、一二	—	—	—	同五年度
同五年度	六、〇六四、九五	—	—	—	同四年度

種別	入學者			
	尋常男女	同補習	高等	同補習
大正八年度	一六、三三五 一五、六八四	二七 三七	七、八四二 四、一三六	四四、一三一 四四
同七年度	一六、二二三 一六、二四六	一九 一三〇	七、五四一 三、八〇九	四四、一八九 一六一
同六年度	一六、〇八〇 一五、八六二	二〇 一四二	七、七五七 三、八五八	四三、九九二 一五六
同五年度	一六、一二〇 一五、九五七	二二 七五	七、九二二 三、八一二	四四、二〇九 一七六
同四年度	一六、一八七 一五、七二四	二七 八四	八、一三八 四、二四三	四四、六〇五 一一五

第二四 小學校兒童ノ二

種別	同補習		合計
	男	女	
大正八年度	三三 六一	一七、六五七	一九九、三五四
同七年度	一一 二九八	一七、七五五	一九六、一七〇
同六年度	一一 二六〇	一八、四七一	一九四、〇九〇
同五年度	一四 二二一	一八、八一四	一九二、二二五
同四年度	一〇 一七〇	一九、二六二	一九〇、一九二

種別	尋常		同補習	合計
	男	女		
大正八年度	九二、〇一四 八九、五七五	一八一、六九七 一一、七七九	七二 三六	五、七八四
同七年度	九〇、二七四 八七、九〇六	一七八、四一五 一一、七六一	二一〇 二五	五、五七五
同六年度	八九、〇四四 八六、三四六	一七五、六一九 一一、二三〇	二〇二 二七	五、八五七
同五年度	八八、一一六 八五、一一三	一七三、四一一 一一、六九四	一四七 三五	五、七五〇
同四年度	八六、八八四 八三、八六六	一七〇、九三〇 一一、一一九	一三六 四四	五、八六五

第二三 小學校兒童ノ一

種別	缺席		同補習	合計
	男	女		
大正八年度	七一六、〇二 三六一、六二	四〇一 九八二	七二 三六	五、七八四
同七年度	六六三、〇四 三三二、〇二	七二四 九三七	二一〇 二五	五、五七五
同六年度	五八二、八〇 二六一、〇二	五八八 八八八	二〇二 二七	五、八五七
同五年度	五六三、九七 二三〇、二三	五六一 八七〇	一四七 三五	五、七五〇
同四年度	五九〇、七四 二六三、一六	六〇九 九五一	一三六 四四	五、八六五

各年度末現在

年次	學校		教員		生徒		卒業業者				
	公立	私立	公立	私立	公立	私立	公立	私立			
大正八年	九	一	三五	四八	四	七	一、九二九	一五二	四〇九	三一	四四〇
同	七	二	九	一三四	二八	一六二	三、〇六三	五五三	四三〇	六三	四九三
同	七	二	九	一三九	二九	一六八	三、〇一八	五七二	五二六	七四	六〇〇
同	七	二	九	一三九	二八	一六七	三、〇三三	五七九	四四二	七五	五一七
同	七	二	九	一四二	二九	一七一	三、〇三六	六一〇	四五六	七八	五三四
大正八年	七	二	九	一三一	二九	一六〇	三、一二三	六一二	四四一	八一	五二二

第二七 高等女學校

第二六 中學校

年次	學校		教員		生徒		卒業業者				
	公立	私立	公立	私立	公立	私立	公立	私立			
同	二	三	七	三九	二七	一五〇	四二七	九六	一三四	一〇二	四七
同	二	三	六	三八	二八	一五〇	四三四	九四	一二六	九九	四五
同	二	三	六	四〇	二六	一五八	四一九	七四	一一三	一〇五	五〇

年次	學校		教員		生徒		卒業業者				
	公立	私立	公立	私立	公立	私立	公立	私立			
同	二	二	五	三三	三三	一八八	五〇一	九一	一六一	四九	四九
大正八年	二	三	五	三七	三三	一八一	五〇八	一〇三	一六六	五二	四九
同	二	三	五	三七	三二	一八一	五〇八	一〇三	一六六	五二	四九

第二五 師範學校

年次	卒業業者				同	同	同	同
	計	同補習	高等	尋常				
大正八年	三三、六六五	三一	四、六二六	一三、七六五	同	同	同	同
同	二、〇九七	一〇	四、六四一	一〇、七三六	同	同	同	同
同	二、〇六七	六四	四、六四一	一〇、七三六	同	同	同	同
同	二、〇六七	六四	四、六四一	一〇、七三六	同	同	同	同
同	二、〇六七	六四	四、六四一	一〇、七三六	同	同	同	同
同	二、〇六七	六四	四、六四一	一〇、七三六	同	同	同	同

種別	入 收	
	授業料	雜寄附金
大正八年度	二二、四四三	七、八三三
同七年度	一六、七七一	三、九四〇
同六年度	一四、〇七七	二、九二二
同五年度	一一、四一〇	一、七〇七
同四年度	一一、一九七	一、三三九

一、實業專門學校ノ事實ハ甲種實業學校へ合併計上セリ
 第二九 郡經濟ニ屬スル諸學校ノ收支

種別	出 支	
	旅費	雜給及生徒給
大正八年度	二、〇二八	四一、六四〇
同七年度	七、七七	一一、〇六六
同六年度	一〇、五三二	一、九九三
同五年度	六、八九八	一、八四〇
同四年度	六、六四八	一、七七五

種別	入 收	
	師範學校	中學校
大正八年度	一、四七五	六九、四一五
同七年度	一、二八五	一五、六六九
同六年度	一、〇〇〇	八、六九四
同五年度	一、〇〇〇	四、〇七五
同四年度	一、〇〇〇	三、四六二

第二八 縣經濟ニ屬スル諸學校ノ收支

年次	公立		私立		計	
	男	女	男	女	男	女
大正七年度	八	四〇	三	三	一、七三六	一、四六
同六年度	七	三八	四	四	一、五七八	一、三三七
同五年度	七	三九	五	五	一、五五八	一、三二二
同四年度	七	三七	六	六	一、五五五	一、三二二

種別	大正八年年度		同七年度		同六年度		同五年度		同四年度	
	入	出	入	出	入	出	入	出	入	出
基本財産ヨリ生スル收入	一二、九五〇		九、七〇〇		八、七五〇		八、四五〇		八、七〇〇	
縣費補助	二、二七五		一、一三一		八七五		七〇〇		七〇〇	
國庫補助	七五、四一三		三二、二一三		三二、五六七		二二、二八二		二二、九五二	
合計	一二、九五〇		九、七〇〇		八、七五〇		八、四五〇		八、七〇〇	
俸給	七〇、一七五		四〇、八〇九		三三、〇一六		三〇、〇三八		二九、二〇六	
旅費	二、六八一		一、五五七		一、一四四		一、〇三四		一、〇九七	
雜給	四、九四二		三、二〇七		二、五七一		二、〇一八		一、六六〇	
生徒給費	一、三八三		一、四〇八		五八一		四六〇		三九五	
借地借家費	二、三七九		一、三〇二		一、三七〇		一、三一九		一、二三四	
圖書機械標本費	四、九三七		一、二二八		一、六六一		一、五一二		一、八五二	
器具費	四、八四九		三、四九〇		二、九〇二		二、二五〇		一、九六七	
消耗品費	四一、七九七		六、一一二		八、九九〇		二、六三七		四、三二九	
新營費	三、四二二		二、一〇九		四、五八三		一、二六七		二、〇二五	
修繕費	二八、六六六		三〇、七〇二		二一、一三一		二二、一八三		二一、四七一	
其他ノ諸費	一六五、二二一		九一、九二四		七八、九四九		六四、七一八		六五、二二六	
合計	一六五、二二一		九一、九二四		七八、九四九		六四、七一八		六五、二二六	

第三〇 町村經濟ニ屬スル諸學校ノ收支

種別	大正八年年度		同七年度		同六年度		同五年度		同四年度	
	入	出	入	出	入	出	入	出	入	出
授業料	五三、四三五		六〇、三七三		六一、六四五		六三、二三三		六二、九六一	
保育料	二、二五七		一、三七五		五九六		九三六		八一〇	
寄附金	一一八、〇〇七		八八、九〇一		五六、六二八		五七、五〇六		三二、六二三	
基本財産ヨリ生スル收入	三六、三五三		二九、〇六六		二八、二七〇		三三、〇〇五		二二、九四六	
雜收入	一八、七九一		二〇、五九六		一一、五四六		八、四六七		一一、九五九	
郡費補助	二、五五四		一一、七二二		六、〇〇八		六、〇二九		六、七四四	
縣費補助	二、八一四		六、七〇二		六、八五七		七、九三〇		六、七二三	
國庫補助	二四四、五三七		二五三、一〇五		一、〇五〇		一、一〇〇		一、二五〇	
合計	四七九、一三八		四七一、八二八		一七三、六〇〇		一六八、二〇六		一四五、九九六	
俸給	一、七三一、一〇〇		一、二〇〇、七七七		八六六、九〇〇		八四一、二二九		八二六、五六二	
旅費	四〇、七四六		三二、〇〇六		二五、〇二二		二二、〇五八		一八、六六四	
雜給	八四、六六七		五七、六一〇		四四、三七四		四一、七二二		三九、一九六	
生徒給費	一、七二六		一、〇二六		七三三		五〇〇		五〇八	
借地借家費	三三、四九五		三一、〇四五		二八、一九六		二六、七五八		二六、一一八	
合計	三三、四九五		三一、〇四五		二八、一九六		二六、七五八		二六、一一八	

種別	支		出		種別
	圖書機械標本費	器具費	消耗品費	新營費	
小學校	六二、二八五	六〇、〇二	二二、〇五七	三三、二七二	正八年度
實業學校	四、三三三	三、七九〇	七、六四九	一、〇〇六	同七年度
其他學校	三〇〇	九〇	三九〇	八一	同六年度
計	六六、九〇八	六三、八九二	一三〇、〇九六	三三、二七二	同五年度
同七年度	五三、二一八	五二、二八一	九五、八九〇	六三、二三五	同四年度
同六年度	三〇、〇五二	四二、一八五	六九、五七七	一〇三、六〇六	同三年度
同五年度	二九、七四八	三五、七九六	六〇、七一一	四九、九九一	同二年度
同四年度	二七、九六二	三三、六二五	五七、四六四	一七三、三四七	同一年度
計	二、六四九、六二八	一〇三、六六五	六、四八四	七一、七三三	合計

第三一 公學資産

種別	土地敷地		建物敷地		種別
	土地敷地	建物敷地	土地敷地	建物敷地	
縣	二一六、五三四	二八、八二〇	二、七七一	二、七七一	正八年度
郡	二六、〇八三	二、三〇四	一、六七三	一、六七三	同七年度
町村	六五九、三八一	三五、六七〇	八六、一三七	八六、一三七	同六年度
計	八〇一、九九八	六六、七九四	九三、五五六	九三、五五六	同五年度
縣	二一六、五三三	二八、八二〇	二、七七一	二、七七一	同四年度
郡	二二、七六四	一、一四〇	一、三四四	一、三四四	同三年度
町村	六四六、五七三	三三、五〇六	八二、九四八	八二、九四八	同二年度
計	七七五、七七〇	六三、五〇六	八九、九七七	八九、九七七	同一年度
縣	二一六、五三三	二八、八二〇	二、七七一	二、七七一	合計

種別	土地敷地		建物敷地		種別
	土地敷地	建物敷地	土地敷地	建物敷地	
縣	八三、七二七	六八、七九七	九七、三三五	二、三三三	正八年度
郡	二、四六九	二、四六九	三、〇三〇	六〇、三三三	同七年度
町村	六〇二、五九一	二三八、一八五	三、九三三、〇〇〇	四、九三三、〇〇〇	同六年度
計	六〇二、五九一	二三八、一八五	三、九三三、〇〇〇	四、九三三、〇〇〇	同五年度
縣	八三、七二七	六八、七九七	九七、三三五	二、三三三	同四年度
郡	二、四六九	二、四六九	三、〇三〇	六〇、三三三	同三年度
町村	六〇二、五九一	二三八、一八五	三、九三三、〇〇〇	四、九三三、〇〇〇	同二年度
計	六〇二、五九一	二三八、一八五	三、九三三、〇〇〇	四、九三三、〇〇〇	同一年度
縣	八三、七二七	六八、七九七	九七、三三五	二、三三三	合計

社寺之部

第三二 神 社

各年末現在

種別	土地敷地		建物敷地		種別
	土地敷地	建物敷地	土地敷地	建物敷地	
縣	八三、七二七	六八、七九七	九七、三三五	二、三三三	正八年度
郡	二、四六九	二、四六九	三、〇三〇	六〇、三三三	同七年度
町村	六〇二、五九一	二三八、一八五	三、九三三、〇〇〇	四、九三三、〇〇〇	同六年度
計	六〇二、五九一	二三八、一八五	三、九三三、〇〇〇	四、九三三、〇〇〇	同五年度
縣	八三、七二七	六八、七九七	九七、三三五	二、三三三	同四年度
郡	二、四六九	二、四六九	三、〇三〇	六〇、三三三	同三年度
町村	六〇二、五九一	二三八、一八五	三、九三三、〇〇〇	四、九三三、〇〇〇	同二年度
計	六〇二、五九一	二三八、一八五	三、九三三、〇〇〇	四、九三三、〇〇〇	同一年度
縣	八三、七二七	六八、七九七	九七、三三五	二、三三三	合計

種別	土地敷地		建物敷地		種別
	土地敷地	建物敷地	土地敷地	建物敷地	
縣	九四、〇二〇	一、五〇〇	九四、〇二〇	一、五〇〇	正八年度
郡	九四、〇二〇	一、五〇〇	九四、〇二〇	一、五〇〇	同七年度
町村	九四、〇二〇	一、五〇〇	九四、〇二〇	一、五〇〇	同六年度
計	九四、〇二〇	一、五〇〇	九四、〇二〇	一、五〇〇	同五年度
縣	九四、〇二〇	一、五〇〇	九四、〇二〇	一、五〇〇	同四年度
郡	九四、〇二〇	一、五〇〇	九四、〇二〇	一、五〇〇	同三年度
町村	九四、〇二〇	一、五〇〇	九四、〇二〇	一、五〇〇	同二年度
計	九四、〇二〇	一、五〇〇	九四、〇二〇	一、五〇〇	同一年度
縣	九四、〇二〇	一、五〇〇	九四、〇二〇	一、五〇〇	合計

年次	大正八年	大正七年	大正六年	大正五年	大正四年
官幣大社	二	二	二	二	二
別格官幣社	—	—	—	—	—
國幣中社	—	—	—	—	—
縣社	—	—	—	—	—
郷社	二	二	二	二	二
村社	八〇	八〇	八一	八一	八一
無格社	二、七四〇	二、七四〇	二、〇八一	二、〇八一	二、〇八一
合計	四、九一四	四、八八九	四、九二二	四、九五二	五、〇一四

第三三

神

職

各年末現在

年次	大正八年	大正七年	大正六年	大正五年	大正四年
宮司	四	四	四	四	四
彌宜	四	四	四	四	四
主典	七	七	七	七	七
社司	四九	五三	五三	四九	四九
社掌	二二七	二二五	二二三	二二八	二二九
合計	三〇一	二九三	二九一	二九二	二九三

第三四

寺院及住職

各年末現在

年次	大正八年	大正七年	大正六年	大正五年	大正四年
天台宗	四四八	四二三	四二三	四三二	四三二
曹洞宗	三七〇	三五一	三五五	三五五	三五五
眞言宗	一、二七九	一、四八七	一、四九七	一、一八五	一、一八五
眞宗	三五	三二	三一	三一	三一
淨土宗	一七九	一八〇	一八〇	一七七	一七七
日蓮宗	八八〇	九一〇	九一五	八二三	八二三
臨濟宗	七六	七六	七六	七七	七七
時宗	九	八	八	八	八
黃檗宗	六	二	二	三	三
合計	三、二八二	三、四七九	三、四八四	三、〇九一	三、〇九一
住職	一、八〇一	一、七九〇	一、七五二	二、〇三五	二、〇三四

第三五

神佛教務所及說教所

各年末現在

年次	大正八年	大正七年	大正六年	大正五年	大正四年
修成派	五一	四七	四七	五〇	五〇
大社教	七	〇	一	六	六
扶桑教	一八	一八	一八	一五	一五
天理教	七四	七七	七四	七六	七六
御嶽教	一五	一五	一五	一九	一九
神習教	一四	一三	一三	一六	一六
大成教	五	三	三	五	五
其他神道	五六	七一	七一	六一	六一
合計	二四〇	二五四	二五二	二四八	二四八

社寺之部

三一

三〇

兵事之部

第三七 壯丁體格檢查成績

年次	檢查總員	甲種	乙種	丙種	丁種	戊種
大正八年	一四、四四八	五、二五九	二、八四八	三、一七七	六二四	一五九
同七年	一三、三〇二	四、四八一	二、九八二	三、〇六四	五二〇	六九
同六年	一三、一一三	四、七八八	二、九八二	三、〇六四	八四七	一七二
同五年	一二、二二二	四、八五四	二、九八二	三、〇六四	五二九	一七二
同四年	一一、六四七	四、六八四	二、九八二	三、〇六四	五五八	一五三

第三八 壯丁身長區分

年次	五尺六寸以上	五尺六寸	五尺五寸	五尺四寸	五尺三寸	五尺二寸	五尺一寸	五尺	未滿	合計
大正八年	三九〇	七九八	一、六三八	二、六五〇	三、一〇五	二、六八二	一、六八九	一、四九六	一四、四四八	八、二二二
同七年	三九〇	七九八	一、六三八	二、六五〇	三、一〇五	二、六八二	一、六八九	一、四九六	一四、四四八	八、二二二
同六年	三九〇	七九八	一、六三八	二、六五〇	三、一〇五	二、六八二	一、六八九	一、四九六	一四、四四八	八、二二二
同五年	三九〇	七九八	一、六三八	二、六五〇	三、一〇五	二、六八二	一、六八九	一、四九六	一四、四四八	八、二二二
同四年	三九〇	七九八	一、六三八	二、六五〇	三、一〇五	二、六八二	一、六八九	一、四九六	一四、四四八	八、二二二

兵事之部

三三

年次	曹洞宗	天台宗	真言宗	淨土宗	日蓮宗	臨濟宗	真宗	其他宗派	合計
大正八年	二二	一七	二五	一〇	一七	五	一八	一〇三	一〇三
同七年	二二	一七	二五	一〇	一七	五	一八	一〇三	一〇三
同六年	二二	一七	二五	一〇	一七	五	一八	一〇三	一〇三
同五年	二二	一七	二五	一〇	一七	五	一八	一〇三	一〇三
同四年	二二	一七	二五	一〇	一七	五	一八	一〇三	一〇三

第三六 基督教布教者及會堂、講義所 各年末現在

種別	大正八年	同七年	同六年	同五年	同四年
日本基督教會派	四二	三三	三一	三一	三一
日本聖公會	九	一〇	一〇	九	九
天主公會	二	二	二	二	二
ハリスト教	四	五	五	五	五
其ノ他ノ教派	一	一	一	一	一
合計	六八	六六	六四	六一	六一
布教者	六八	六六	六四	六一	六一
會堂及講義所	四三	四七	四五	三七	三七
布教者	三三	二〇	三一	二二	三一
會堂及講義所	二二	二〇	一九	二二	二二
布教者	三三	三一	三一	二二	三一
會堂及講義所	二二	二〇	一九	二二	二二
布教者	三三	三一	三一	二二	三一
會堂及講義所	二二	二〇	一九	二二	二二

三二

年次	五尺六寸以上	五尺六寸未滿五尺五寸以上	五尺五寸未滿五尺四寸以上	五尺四寸未滿五尺三寸以上	五尺三寸未滿五尺二寸以上	五尺二寸未滿五尺一寸以上	五尺一寸未滿五尺	合計	百分比例
大正七年	三七七	七四六	一、五三五	二、五一四	二、八四六	二、四六三	一、五四一	一、二六八	八、四四三〇・四七
同六年	三三五	六七七	一、四七四	二、三六四	二、八六三	二、五五九	一、六一二	一、二二八	七、七二二九・二七
同五年	二八七	六三一	一、三四〇	二、一八二	二、六〇五	二、三二六	一、五六三	一、二七九	七、五二二八・八四
同四年	二六五	六二四	一、二四二	二、一一〇	二、四九六	二、一七七	一、五一〇	一、二二三	七、六三二八・七八
合計	一、二六五	六、二四一	二、一八二	七、六〇五	二、三二六	一、二七九	一、二二三	一、一、六四七	四〇・一二
平均	五尺六寸	五尺五寸	五尺四寸	五尺三寸	五尺二寸	五尺一寸	五尺	五尺五寸	五尺一寸

第三九 壯丁體重平均

年次	五尺六寸以上	五尺六寸未滿五尺五寸以上	五尺五寸未滿五尺四寸以上	五尺四寸未滿五尺三寸以上	五尺三寸未滿五尺二寸以上	五尺二寸未滿五尺一寸以上	五尺一寸未滿五尺	合計	百分比例
大正八年	一六〇	一五五	一五〇	一四六	一三九	一三五	一三〇	一、二五五	一、一九
同七年	一六一	一五五	一五〇	一四六	一三九	一三五	一三〇	一、二五五	一、一九
同六年	一六一	一五四	一五一	一四六	一四〇	一三四	一三〇	一、二五五	一、一九
同五年	一六三	一五六	一五〇	一四六	一四〇	一三五	一三〇	一、二五五	一、一九
同四年	一六二	一五五	一五〇	一四六	一四〇	一三五	一三〇	一、二五五	一、一九
合計	一、六〇〇	一、五五〇	一、五〇〇	一、四六〇	一、三九〇	一、三五〇	一、三〇〇	一、二五五	一、一九
平均	五尺六寸	五尺五寸	五尺四寸	五尺三寸	五尺二寸	五尺一寸	五尺	四尺八寸	四尺八寸

第四〇 壯丁教育程度

年次	檢丁總員	優等	上等	中等	下等	無學	優等	上等	中等	下等	無學
大正八年	一四、四四八	一、一〇五	五、五五六	五、二九六	二、二八九	二〇二	七、六五	三、八四五	三、六六六	一、五八四	一、四〇
同七年	一三、三〇二	一、二三七	五、一〇三	五、四八三	一、三一五	一六四	九、三〇	三、八三六	四、一二二	九、八九	一、二三
同六年	一三、一一三	一、三二〇	五、一〇二	五、七五七	七六四	一八〇	一〇、〇六	三、八八八	四、三八七	五、八二	一、三七
同五年	一二、二二二	九七〇	四、九七三	五、二八〇	七八九	二一〇	七、九四	四、〇六九	四、三二〇	六、四六	一、七一
同四年	一一、六四七	八六〇	四、四五七	三、五九五	二、五十三	二二二	七、三八	三、八二七	三、〇八六	二、一五八	一、九一

第四一 壯丁花柳病及トラホーム病

年次	檢査總員	患者	百分比例	檢査總員	患者	百分比例
大正八年	一四、四四八	一六五	一、一四	一四、四四八	一、五八一	一〇、九四
同七年	一三、三〇二	二七二	二、〇四	一三、三〇二	一、一一一	八、六七
同六年	一三、一一三	二二六	一、七一	一三、一一三	一、六〇八	一二、二五
同五年	一二、一八〇	一五七	一、二八	一二、一八〇	七九五	六、五二
同四年	一一、六四七	二一一	三、〇九	一一、六四七	一、六一一	一三、八三

兵事之部

年次	金現在高		本年度中		水災	風災	火災	其他災害	計	救助戸數人員
	金現在高	本年度中	支出高	支出高						
大正七年度	一、五九二、六三〇	一、五三三、六一六	六五、四九九	一一、〇八一	一、〇八一	五、四二五	一、六六七	一、一八二	六五、四九九	一、三六三
同六年度	一、五三三、六一六	一、五〇〇、六一八	一、五九〇	三、七二	三、七二	八七八	一、五九	一、一八二	一、五九〇	五八二
同五年度	一、五〇〇、六一八	一、四八六、五二〇	二、二九	一、四九	一、四九	八〇	一、一八二	一、一八二	一、五九〇	二、五九三
同四年度	一、四八六、五二〇								二、二九	九七

第四六 感化院 大正八年

名稱	組織	所在地	職員	資產	支出經費	年末現在收容人員	在院費徵收	步合人員
千葉縣立生實學校	公立	千葉郡生實濱野村北生實	九	五、二四九	九、八七一	五七	〇、四六	〇、四六
成田感化院	私立	印旛郡成田町成田	五	二、四七三	三、六四〇	八	三、一〇	三、一〇
計			一四	七、七二二	一三、五一	六五		

第四七 日本赤十字社千葉支部社員及年釀金 各年末現在

年次	有功章	特別	終身	正社員	員計	約定高	納了高	延納高	現任人口千
大正八年	四五	五七九	二七、一七八	一九、一三一	四六、八八八	五五、三七〇	五一、四八六	三、八八四	三三六
同七年	四三	五二八	二五、四五二	一九、六七六	四五、六五六	五六、一六一	五一、三二二	三、八三九	三三〇
同六年	四二	四七九	二四、五四四	二〇、四八九	四五、五一二	五七、九四九	五一、九七二	三、九七八	三一七
同五年	三一	四六八	二四、二二二	二一、六八五	四五、三三五	六二、九八五	五一、〇八六	四、八九九	三二五
同四年	三一	四三三	二一、四九六	二三、三九七	四五、三二六	六六、六七六	五一、六五〇	五、〇二五	三一九

第四八 愛國婦人會千葉支部會員 各年末現在

年次	有功章	特別	終身	別	終身	年	常	員計	贊助員	現住人
大正八年	四二〇	一、〇〇〇	二七五	九、五七二	一三、〇七六	二、三、九二二	四五六	四五六	三、四〇	
同七年	三四三	九二四	二五一	九、〇三二	一二、二五六	二、二、四六三	四三五	四三五	三、二五	
同六年	二七	八七四	二八一	七、九四五	一一、八九〇	二、一、九九六	三二七	三二七	三、〇二	
同五年	二五	八四五	二九七	六、九〇八	一一、三、四一一	二、一、四六一	三五五	三五五	二、九、九	
同四年	二二	七六一	三六三	五、五〇二	一一、三、九八七	二、〇、六一三	三九一	三九一	二、八、九	

第四九 愛國婦人會千葉支部釀金及救護 各年末現在

本表中有功章佩用者ニ*印ヲ附シタルハ特別徽章佩用者ニシテ計中△印ヲ附シタルハ維持員ナルヲ示ス

慈惠及救濟褒賞之部

年次	大正八年				大正七年				大正六年				大正五年				大正四年			
	同	同	同	同	同	同	同	同	同	同	同	同	同	同	同	同	同	同	同	同
人命ヲ救フ者	13,771	12,508	12,393	13,387	13,947	391	14,338	428	1,155	1,471	2,211	1,133	1,119	1,375	1,382	1,000	2,191	2,928	3,895	1,722
德行ノ者	456	435	327	355	391	14,338	428	428	1,538	1,538	1,538	1,538	1,538	1,538	1,538	1,538	1,538	1,538	1,538	1,538
公益ヲ興セシメシ者	13,227	12,943	12,720	13,742	14,338	391	14,338	428	1,538	1,538	1,538	1,538	1,538	1,538	1,538	1,538	1,538	1,538	1,538	1,538
公同事務ニ勤勉セシメシ者	1,119	1,375	1,382	1,538	1,646	1,538	1,538	1,538	1,538	1,538	1,538	1,538	1,538	1,538	1,538	1,538	1,538	1,538	1,538	1,538
金品等ヲ寄附セシメシ者	1,031	860	850	958	1,886	1,886	1,886	1,886	1,886	1,886	1,886	1,886	1,886	1,886	1,886	1,886	1,886	1,886	1,886	1,886
合計	14,031	14,031	14,031	14,031	14,031	14,031	14,031	14,031	14,031	14,031	14,031	14,031	14,031	14,031	14,031	14,031	14,031	14,031	14,031	14,031

第五〇 褒賞種類別人員

農業之部

第五一 農業戶數及從業人員

種別	農業本業		農業副業		合計
	戶數	從業人員	戶數	從業人員	
自作	30,371	52,215	9,474	6,016	39,845
自作兼小作	63,813	111,013	6,876	5,740	70,689
小作	36,193	52,408	12,110	8,933	48,203
合計	130,377	215,636	28,460	20,689	158,845
自作	29,194	50,279	9,997	4,856	39,151
自作兼小作	65,911	112,163	8,643	5,832	74,544
小作	30,894	44,010	13,221	8,368	44,162
合計	125,999	206,452	31,861	19,056	157,055

農業之部

種 別	合 計		自 作 兼 小 作	小 作	計 年	自 作 兼 小 作	小 作	計 年
	業 從 男	業 從 女						
大 正 十 四 年	三九、八四五	七〇、六八九	四八、三〇三	一五八、八三七	三九、一九四	七四、五五四	四四、一一五	一五七、八六〇
大 正 十 三 年	五八、二三一	一一六、七五三	六一、三四一	二二六、三二五	五五、一三五	一一七、九九五	五二、三七八	二二五、五〇八
大 正 十 二 年	六五、四四九	一一一、〇五四	六四、三七三	二五〇、八七六	六〇、四八八	一一一、九八六	五五、三九九	二二七、八七三
大 正 十 一 年	一二三、六八〇	二二七、八〇七	一二五、七一一	四八七、二〇一	一一五、六二三	二二九、九八一	一〇七、七七七	四六三、三八一
大 正 十 年	三九、八四五	七〇、六八九	四八、三〇三	一五八、八三七	三九、一九四	七四、五五四	四四、一一五	一五七、八六〇
大 正 九 年	五八、二三一	一一六、七五三	六一、三四一	二二六、三二五	五五、一三五	一一七、九九五	五二、三七八	二二五、五〇八
大 正 八 年	六五、四四九	一一一、〇五四	六四、三七三	二五〇、八七六	六〇、四八八	一一一、九八六	五五、三九九	二二七、八七三
大 正 七 年	一二三、六八〇	二二七、八〇七	一二五、七一一	四八七、二〇一	一一五、六二三	二二九、九八一	一〇七、七七七	四六三、三八一
大 正 六 年	三九、八四五	七〇、六八九	四八、三〇三	一五八、八三七	三九、一九四	七四、五五四	四四、一一五	一五七、八六〇
大 正 五 年	五八、二三一	一一六、七五三	六一、三四一	二二六、三二五	五五、一三五	一一七、九九五	五二、三七八	二二五、五〇八
大 正 四 年	六五、四四九	一一一、〇五四	六四、三七三	二五〇、八七六	六〇、四八八	一一一、九八六	五五、三九九	二二七、八七三
大 正 三 年	一二三、六八〇	二二七、八〇七	一二五、七一一	四八七、二〇一	一一五、六二三	二二九、九八一	一〇七、七七七	四六三、三八一
大 正 二 年	三九、八四五	七〇、六八九	四八、三〇三	一五八、八三七	三九、一九四	七四、五五四	四四、一一五	一五七、八六〇
大 正 一 年	五八、二三一	一一六、七五三	六一、三四一	二二六、三二五	五五、一三五	一一七、九九五	五二、三七八	二二五、五〇八
大 正 計	六五、四四九	一一一、〇五四	六四、三七三	二五〇、八七六	六〇、四八八	一一一、九八六	五五、三九九	二二七、八七三
大 正 合 計	一二三、六八〇	二二七、八〇七	一二五、七一一	四八七、二〇一	一一五、六二三	二二九、九八一	一〇七、七七七	四六三、三八一

本表ハ每五年農業戸別調査ノ結果ヲ掲ク

第五二 農業教育ヲ受ケタル人員

各年末現在

年 次	農學校農事講習所又ハ之ニ準スベキモノヲ卒業シタル者			合 計
	小 學 程 度	中 學 程 度	大 學 程 度	
大 正 八 年	九、八六四	二、六〇一	一一五	一二、〇七〇
大 正 七 年	八、八七二	二、三三五	一一七	一一、三二四
大 正 六 年	八、一六三	二、一〇二	一一〇	一〇、四二一
大 正 五 年	六、八一四	二、〇一九	一一三	八、九七九
大 正 四 年	五、三五二	一、一八五	一一六	六、六七一
大 正 三 年	九、八六四	二、六〇一	一一五	一二、〇七〇
大 正 二 年	八、八七二	二、三三五	一一七	一一、三二四
大 正 一 年	八、一六三	二、一〇二	一一〇	一〇、四二一
大 正 計	五、三五二	一、一八五	一一六	六、六七一
大 正 合 計	五〇、六三七	一四、八一八	一四、九七九	四二、四一一

第五三 田畑自作地及小作地 (町)

各年末現在

年 次	自作地		小作地		不作付地		合 計
	田	畑	田	畑	田	畑	
大 正 八 年	五二、二九〇	四三、三三四	五四、二二〇	四二、〇三四	二二五	九六	一〇六、七三五
大 正 七 年	五二、〇三〇	四三、〇二七	五四、〇五七	四二、二九三	二四五	一一九	一〇六、五八八
大 正 六 年	五一、九二三	四三、〇八一	五四、〇四一	四一、一八八	二八九	一三三	一〇六、三九二
大 正 五 年	五二、三六五	四三、五〇四	五四、八六九	四〇、三三〇	二一〇	一六一	一〇六、三三五
大 正 四 年	五二、六二二	四二、二八三	五四、九〇五	四〇、三三〇	二一〇	一六一	一〇六、三三五
大 正 三 年	五二、二九〇	四三、三三四	五四、二二〇	四二、〇三四	二二五	九六	一〇六、七三五
大 正 二 年	五二、〇三〇	四三、〇二七	五四、〇五七	四二、二九三	二四五	一一九	一〇六、五八八
大 正 一 年	五一、九二三	四三、〇八一	五四、〇四一	四一、一八八	二八九	一三三	一〇六、三九二
大 正 計	五二、三六五	四三、五〇四	五四、八六九	四〇、三三〇	二一〇	一六一	一〇六、三三五
大 正 合 計	五二、六二二	四二、二八三	五四、九〇五	四〇、三三〇	二一〇	一六一	一〇六、三三五

第五四 苗代田箇所面積 (町)

年 次	共同苗代		集合苗代		通シ苗代		其ノ他ノ苗代		合 計
	箇所	面積	箇所	面積	箇所	面積	箇所	面積	
大 正 八 年	六七	九七八、二五七	二、〇二〇	一一〇、七四七	一五六	一五九、四五七	二、八二五	二四八、五二八	五、〇一〇
大 正 七 年	六九	七七七、七八一	二、〇〇九	一一一、一七〇	一五八	一五八、六四一	二、八一九	二四七、六六一	四、九九一
大 正 六 年	六二	六七九、〇一九	二、〇八五	一一一、二八五	一六七	一五七、九一二	二、七四四	二四八、二七八	五、〇〇二
大 正 五 年	五四	三八〇、二九四	二、〇六八	一一〇、九〇七	一六一	一五五、四〇六	二、七一一	二四六、六六一	四、九四五
大 正 四 年	五二	七六九、一八三	二、一四〇	一一〇、九一三	一六五	一五一、一八三	二、六六七	二三一、三三一	四、九七九
大 正 三 年	六七	九七八、二五七	二、〇二〇	一一〇、七四七	一五六	一五九、四五七	二、八二五	二四八、五二八	五、〇一〇
大 正 二 年	六九	七七七、七八一	二、〇〇九	一一一、一七〇	一五八	一五八、六四一	二、八一九	二四七、六六一	四、九九一
大 正 一 年	六二	六七九、〇一九	二、〇八五	一一一、二八五	一六七	一五七、九一二	二、七四四	二四八、二七八	五、〇〇二
大 正 計	六二	六七九、〇一九	二、〇八五	一一一、二八五	一六七	一五七、九一二	二、七四四	二四八、二七八	五、〇〇二
大 正 合 計	六二	六七九、〇一九	二、〇八五	一一一、二八五	一六七	一五七、九一二	二、七四四	二四八、二七八	五、〇〇二

通シ苗代トハ苗代後地ニ植付セサルモノヲ謂フ

第五五 米 麥ノ一 (累年) (段別、町、收穫) (石、價額、八圓)

種 別	大正八年			同 七 年			同 六 年			同 五 年			同 四 年			同 三 年			同 二 年			平 年		
	作付			收穫			作付			收穫			作付			收穫			作付			收穫		
	陸米	糯米	計	陸米	糯米	計	陸米	糯米	計	陸米	糯米	計	陸米	糯米	計	陸米	糯米	計	陸米	糯米	計	陸米	糯米	計
大麥			七〇四、八八七			五七六、四九二			六三八、一三八			六六五、五三二			七六七、七七一			七二四、三三三			七五一、九三三			六九四、九四二
小麥			六二、一三一			六〇、二一九			五九、四八八			五九、九一一			六〇、六四六			五九、一〇七			五七、五九九			五九、四四七
稞麥			二五、九八二			二四、五七四			二四、三七三			二二、五〇七			一九、七〇九			一六、八二四			一六、三三一			二〇、八〇三
大麥			三三、六四四			三三、〇八六			三三、五七一			三三、八八八			三三、二〇四			三三、二二〇			三三、四二七			三三、九四四
小麥			二、五三五			二、五五九			二、五四四			二、五二六			二、七三三			二、〇六三			二、二八一			二、七〇〇
計			九二、八一九、四五五			九〇、七七七、六〇九			九二、八八九、〇三〇			九二、〇六〇、六八四			九二、一六一、八三一			九二、一三〇、八〇三			九二、一三五、三五〇			九二、一八五、二六九
總價額			一一、〇五六、六六九			一一、〇八九、二一一			一一、〇〇五、八六六			一一、〇九〇、四二二			一一、〇六四、〇八五			一一、〇九一、二五六			一一、〇〇四、七三二			一一、〇〇一、七九七
計			一七、九八三、六二五			一七、九二二、四七五			一八、四一三、一四〇			一八、四一三、一四〇			一八、四一三、一四〇			一八、四一三、一四〇			一八、四一三、一四〇			一八、四一三、一四〇

第五六 米 麥ノ二 (郡別)

大正八年

郡 名	米			麥			現任人口一人當收穫高
	作付段別	收穫高	一段步收穫高	作付段別	收穫高	一段步收穫高	
安房	九、三三二、六	一九二、一三七	二〇五七	三、九一八、六	八〇、二一四	二〇四七	一、一一二
夷隅	七、四三四、九	一四〇、四六七	一八八九	二、九八六、二	四八、〇八三	一六一四	一、四三七
君津	一三、八六五、九	二七九、二七一	二〇一四	四、五九三、六	七五、九八七	一六五二	二、〇五二
長生	九、五二〇、六	一六八、二四九	一七六七	四、〇九五、四	六〇、三〇三	一四七三	一、八三〇
山武	一三、二二五、六	二二八、〇一一	一七二四	五、四七六、二	八七、八一	一六〇四	一、八六三
市原	八、六〇四、一	一六四、八六六	一九一六	三、七五九、六	五六、一七六	一四九四	二、二五五
千葉	五、一六〇、〇	九七、七五五	一八九四	六、四四六、六	一二五、五三五	一九四七	〇、九〇四
東葛飾	一一、二九七、七	二三八、三五五	一九三八	一〇、二六四、一	一八七、八九八	一八三一	一、二七六
印旛	一一、三五〇、三	二二二、七四〇	一八〇三	九、三一八、四	一四九、二七〇	一六〇二	一、六六七
香取	一六、八八七、七	三三一、七二八	一九六四	五、六四五、二	一〇三、三一五	一八三〇	二、三三〇

農業之部

四五

種 別	大 正 八 年		同 七 年		同 六 年	
	作付段別	收穫高	作付段別	收穫高	作付段別	收穫高
大豆	一七、三五八・三	一六三、六四五	一七、一六一・七	一五、一六三	一六、三三八・一	一四三、七六九
小豆	一、九〇三・三	一五、一三九	二、〇一〇・七	一五、二九五	一、八七三・〇	一三、二四一
豌豆	二八〇・八	三、五二四	二七七・〇	三、三二八	二九八・八	四、一四四
蠶豆	二六〇・二	四〇八、二四三	二二九・二	三九五、六八八	二二〇・八	三六、一三六
落花生	六四一、四四	七五四、九〇〇	六六五、六四	七三七、七二九	八一四、四四	九一三、七三六
菜豆	一七、七〇〇	一、四〇七	一五、五・七	一、二六三	一四、六・二	一、一八四
大豆	一一三、七	二二五、三七八	一一三、三	一七五、六五〇	一〇八、二	一五九、四八一
大角豆	九、一四石	九、〇二五	一〇、一六九石	七、九八七	九、四一八石	七、四六六
軟豆	七、二	一一五、八七九	七、一三	九七、七七〇	七、二五	九六、二三七
軟莢	二七、三八九・〇	三七一、一三八	二七、四〇七・七	三四六、七六三	二七、九三三・六	三六九、二六九
粟	二、八三四・〇	三六、一四三	二、九三三・三	三一、四三三	三、〇七四・〇	三一、七六八
稗	八六・四	二、一七〇	七三・六	一、三六八	八一・四	一、三三四
黍	四六九・五	一〇、〇四六	四九〇・六	四、三八〇	五三三・九	四、三四六
蕎麥	一、七八一・七	一三、六二七	一、九六一・〇	六、一二八	二、三二八・九	六、二〇五
蜀黍	三五四・三	六、二七四	三六七・九	六、五三六	五八、八〇三	六、一三三
玉蜀黍	一、二九六・五	一四、四七六	一、三六六・六	二九、九三二	一、〇〇三・五	二〇、七二二
胡麻	七、一六二・七	二、六九六	七、五四六・〇	二、五四三	七、六七七・一	二、三三一
計	七、一六二・七	八五、四三二	七、五四六・〇	八二、三一九	七、六七七・一	七二、八三九
甘藷	一七、一八二・二	七、七四七、八二八	一六、五九一・九	七、七四七、八二八	一五、七三四・一	四、一六四、七二二
馬鈴薯	九八三・一	三、三六一、九四九	一、〇八八・八	三、三五六、八二八	九四二・五	三、〇七〇、六三〇
里芋	二、二二七・三	四、七九三、二〇五	二、二四三・八	四、七六三、九八四	二、三六七・三	五、三二七、七三九

第五七 食用農產物

郡 名	米		麥		現住人口一人當收穫高
	作付段別	收穫高	作付段別	收穫高	
海 上	三、七四七・八	七五、三八五	二、九一・〇	五、九〇二	〇・八六〇
匝 差	四、三三九・八	六八、四〇三	一、七二六・五	三〇、一七五	一、四九五
合 計	一、一六、七七七・〇	二、二〇七、三六四	六、一、一三一・四	一、〇五六、六六九	一、五七九

種別	大正八年		同七年		同六年	
	作付段別	收穫高	作付段別	收穫高	作付段別	收穫高
菜種	二、九五九・二	三五、九三一	二、六九一・一	二八、四九〇	三二、九五八	四五八、一八一
荏胡麻	三五・三	二五八	四九・五	三〇四	二六三	三、〇四八
除蟲菊	〇・三	二〇四	〇	二	三九	六六
實麻	二五・二	五三、四三七	二三五・八	五五、八〇九	一九九・七	四四、五九四
大葉藍	一三・九	八五二	一・六	六六三	一・五	七二〇
葉煙草	七七・八	三四、一二〇	九六・一	五五、一七六	一一八・二	三九、九一六
蘭(備後蘭)	五五〇・四	三五九、二〇五	三六一・八	二〇七、六二八	四七四・七	六〇、四一一
苜蓿(七島蘭)	一・五	四、八六八	二・〇	四、八〇四	二・九	二三六、三七二
花百合	三四・三	六四、六六一	一六・四	三一、二二八	一九・一	五、三七六
絲瓜	六・四	三七五、〇七三	一六・五	一、二三七、一九五	三一・六二、〇八二	三八、一一六
其他	四・四	三八、九九七	五・五	四二、四四二	一、四五六	四五、八九六
合計	二二三・八	七八、五五三	三三二・三	五六、四五一	二六一・三	三九、三六一
合計	四、一六七・五	三六、一八九	三、〇七六、〇八四	三、八〇一・六	一、一五一、〇九九	三、九四一・八

第五九果

實

種別	大正八年		同七年		同六年	
	作付段別	收穫高	作付段別	收穫高	作付段別	收穫高
梅栗杏	三一・八	一一、九三九	三〇五・八	一一、九九四	二九八・五	一〇、一三〇
銀杏	一一六・七	五、〇四一	一七〇・二	三、八四六	一六五・四	二、八四二
桃果	〇・八	六二	一・〇	五	一・〇	四五
華果	一九八・二	二三八、七五二	二〇四・九	二二七、九七〇	二一七・九	一九七、〇一一
日本梨	〇・六	四一五	〇・五	三八一	〇	六九
西洋梨	五三四・三	一、二五五、〇一一	五四〇・〇	一、三〇五、九九七	五三三・二	一、二二九、二四二
生柿	四・七	三、五三六	四・一	三、六七六	四・〇	三、三九五
乾柿	五二七・五	六九二、九〇四	四九八・八	五三四、五九三	四一〇	四一二、四二三
枇杷	一七七・一	一一、六八五	一六九・〇	六、三〇四	一四八・三	六、八二八
葡萄	七八・五	四九四、六八九	八八・七	二五三、四三九	八八・四	一九五、三七九
蜜柑	三五三・二	二二九、九四〇	三四七・八	二六八、七〇一	三七五・六	二二五、八三四
ネーブル	二二・四	三六七、一〇一	二〇・五	三六一、一一〇	二一・〇	三三一、二〇一
夏橙	六〇・三	一九、四一九	五三・四	一九、九五六	五三・二	二一、二四七
其他柑橘類	一六〇・三	六七、八〇一	一六二・七	六五、二一三	一七一・〇	五三、三一六
李	六〇・九	二六三、九五九	五七・〇	二五三、七〇〇	五七・六	一九六、八一四
合計	八九、八六〇	七〇、九一二	二四、五〇六	二四、〇二八	一四、六八八	一〇、二四五
合計	二四、五〇六	二四、〇二八	一四、六八八	一四、〇二八	一四、六八八	一四、〇二八

農業之部

種別	大正八年			同七年			同六年		
	作付段別	收穫高	價額	作付段別	收穫高	價額	作付段別	收穫高	價額
杏	一〇・三	九、〇五一	四、五八七	八・二	六、一九二	二、一八六	八・三	五、一八八	一、七一七
無花果	三〇・五	一九、四八三	七、一一〇	三〇・七	一八、七九三	四、六五〇	三〇・九	一七、〇一一	三、四八〇
柘榴	一三・一	七、七六二	二、九三二	一一・六	七、一〇九	一、九一九	一一・六	七、七〇一	一、六九六
櫻桃	一・四	七一〇	六五六	〇・七	八五	三一	一一・一	一〇一	三七
合計	三、六六二・六	一七、〇四二	一、七五五、五四	三、六七五・六	一五、八九四	一、〇六〇、二〇〇	二、六四六・三	一三、〇一七	六九〇、七〇四

第六〇 苗類

種別	大正八年			同七年			同六年		
	苗圃面積	生產高	價額	苗圃面積	生產高	價額	苗圃面積	生產高	價額
桑	二二一、三三九	六、五三五、五五五	八〇、九八五	二二一、二二五	六、〇三八、九二〇	六四、七三三	一九一、〇〇九	五、七九〇、三四一	四九、九九六
果樹	三、七四八	八七、九一〇	六、〇四三	二、八七七	五、八八〇	二、七九七	四、六五七	九七、九〇七	四、〇九五
觀賞樹	七、六七〇	一四五、〇七八	八、〇九二	七、〇四六	二九、三三〇	五、八六二	六、四〇二	九三、五四九	三、八二七
計	二四二、七四七	六、七六八、五四三	九五、一一〇	三三二、〇四八	六、三三四、九五七	七三、三三二	二〇一、〇六八	五、九八〇、七七七	五七、九一八
胡瓜	二二、七七八	六、七八八、二八一	九五、一一〇	二四、三三二	五、四二八、六六一	二四、九七二	三三、六〇五	五、〇〇一、〇九二	一五、八一五
茄	四〇、三三七	一七、一九七、四〇五	一七四、九三三	三九、三〇六	一一、四二二、四〇五	四四、一八五	三五、〇三三	九、九〇二、三三七	三〇、二五〇

種別	大正八年			同七年			同六年		
	苗圃面積	生產高	價額	苗圃面積	生產高	價額	苗圃面積	生產高	價額
南瓜	一九、九八二	三、六五四、七三九	七二、八五一	一五、七一一	二、五五九、八八〇	一四、七三三	一五、四四四	二、五七七、〇三三	一〇、〇七一
甘藷	三三、二七六	八、四三一、四五三	六九八、八二八	三二、六六四	七、七四二、四二〇	五〇八、三六一	三三、〇四七	八、三八八、五四〇	三六、六五三
葱	二五〇、九八七	二、〇四四、一八五	一六五、九六八	二四〇、三三九	一、六八八、七〇八	九五、七三二	二二五、三二〇	一、五〇三、一六五	六九、五五四
其他	一九八	一〇七、四九二	二四二	二二四	一一三、九九七	三三	一、二六六	五四、五二六	三六
合計	九〇九、一四五	一〇、四七五、六三八	一、五九五、九七七	八五六、五〇四	二五、七五五、九三〇	七六二、五八三	八二〇、一九九	二四、〇〇三、七五四	五二〇、六三三

第六一 茶畑段別及生葉採收高

段別八各年六月末日現在

年次	本畑			一番			二番			三番			見積價額	採收高				
	面積	收穫高	價額	面積	收穫高	價額	面積	收穫高	價額	面積	收穫高	價額						
大正八年	六六二・五	一〇五・三	七六七・八	三五八、八〇六	六三、八五一	九、〇六八	四三一、七二五	一八七、六四二	五六	六六二・五	一〇五・三	七六七・八	三五八、八〇六	六三、八五一	九、〇六八	四三一、七二五	一八七、六四二	五六
同七年	六七〇・八	九六・一	七六六・九	四四六、八八三	四三、二五〇	四一四	四九〇、五四七	一五六、五七三	六四	六七〇・八	九六・一	七六六・九	四四六、八八三	四三、二五〇	四一四	四九〇、五四七	一五六、五七三	六四
同六年	六七六・四	一〇四・七	七八一・一	四六一、四八八	五〇、七〇六	一、五六四	五一三、七五八	一三九、五三三	六六	六七六・四	一〇四・七	七八一・一	四六一、四八八	五〇、七〇六	一、五六四	五一三、七五八	一三九、五三三	六六
同五年	六六七・三	一〇七・五	七七四・八	四五六、〇三二	四六、四二二	一、一五三	五〇三、六〇七	一二八、六四九	六五	六六七・三	一〇七・五	七七四・八	四五六、〇三二	四六、四二二	一、一五三	五〇三、六〇七	一二八、六四九	六五
同四年	六七九・一	一〇八・六	八八七・七	四四八、六五七	五一、六一四	一、一五八	五〇一、四〇九	一二一、五二一	六四	六七九・一	一〇八・六	八八七・七	四四八、六五七	五一、六一四	一、一五八	五〇一、四〇九	一二一、五二一	六四

第六二 桑畑段別及生葉採收高

(前同)

農業之

五三

年次	本段		別		計(町)		春季		夏季		秋季		計(貫)		見積價額	
	畑	見積	畑	見積	畑	見積	畑	見積	畑	見積	畑	見積	畑	見積	畑	見積
大正八年	一三、四四二・〇	一八〇・九	一八〇・九	一、六二二・九	一四、二〇九、〇三四	三一六、六一九	一、〇六四、八七〇	二五、五九〇、五二三	二〇、六〇九、四九二	六、〇〇九、四九二	六、五一四、二六八	一、九三六、六〇八	一、二二八	一、二二八	一、二二八	一、二二八
同七年	一一、六七六・二	一六九・七	一六九・七	一、八四五・九	一三、七三八、〇九九	二五〇、七九四	八、八二九、三〇九	二二、八一八、二〇二	六、八二九、三〇九	六、八一八、二〇二	四、八九五、五三五	一、三三〇	一、三三〇	一、三三〇	一、三三〇	一、三三〇
同六年	二〇、九四三・三	二〇七・九	二〇七・九	一、一五一・二	一四、四四五、九二五	九二、九八二	七、七七二、〇一八	二二、三一〇、九二五	六、八一二、五六一	二一、〇七九、八四〇	三、二二〇、四一一	一、三三六	一、三三六	一、三三六	一、三三六	一、三三六
同五年	一〇、三三〇・一	一九〇・五	一九〇・五	一〇、五一〇・六	一四、二一五、八三一	五一、四四八	六、八一二、五六一	二一、〇七九、八四〇	六、八一二、五六一	二一、〇七九、八四〇	三、二二〇、四一一	一、三三六	一、三三六	一、三三六	一、三三六	一、三三六
同四年	九、九一二・九	二〇二・六	二〇二・六	一〇、一一五・五	一二、七六三、八六八	一〇〇、四七〇	六、二八六、八二四	一九、一五一、一六二	六、二八六、八二四	一九、一五一、一六二	一、九三六、六〇八	一、二二八	一、二二八	一、二二八	一、二二八	一、二二八

第六三 綠肥用作物

大正八年

種別	春播		秋播		計		春季		夏季		秋季		計(貫)		見積價額	
	作付段別	收穫	作付段別	收穫	作付段別	收穫	畑	見積	畑	見積	畑	見積	畑	見積	畑	見積
紫雲英	町	町	町	町	町	町	二、一八九、四	〇・二	二、一八九、四	〇・二	二、一八九、四	〇・二	二、一八九、四	〇・二	二、一八九、四	〇・二
苜蓿	町	町	町	町	町	町	一六、八	二・二	一六、八	二・二	一六、八	二・二	一六、八	二・二	一六、八	二・二
蠶豆、豌豆	町	町	町	町	町	町	一一、八	二・七	一一、八	二・七	一一、八	二・七	一一、八	二・七	一一、八	二・七
其他	町	町	町	町	町	町	〇・二	二・二	〇・二	二・二	〇・二	二・二	〇・二	二・二	〇・二	二・二
合計	四・〇	三三・二	四・〇	三三・二	四・〇	三三・二	二、〇七五	二、〇七五	二、〇七五	二、〇七五	二、〇七五	二、〇七五	二、〇七五	二、〇七五	二、〇七五	二、〇七五

蠶絲業之部

第六四 養蠶業累年比較

年次	桑畑段別		飼養戶數		掃立枚數		收繭高		價額		飼養者一戸ニ對シ	
	町	町	町	町	町	町	町	町	町	町	町	
大正八年	一一、六二二・九	三四、二〇一	一四七、〇一五	一六三、〇七八	一六、六五七、九四八	〇・三六二七	四・三〇	一、一五〇、〇四九	一、一五〇、〇四九	一、一五〇、〇四九	四・一七	
同七年	一一、八四五・九	三三、五七六	一三六、七七七	一四九、九五〇	一〇、六七八、七八八	〇・三五〇八	四・〇七	一、一五〇、〇四九	一、一五〇、〇四九	一、一五〇、〇四九	四・一七	
同六年	一一、一五一・二	三三、六一〇	一四〇、一九二	一四九、九五〇	八、九七〇、〇四九	〇・三三〇五	四・一七	一、一五〇、〇四九	一、一五〇、〇四九	一、一五〇、〇四九	四・一七	
同五年	一〇、五一〇・六	三二、七〇五	一三六、一六七	一三九、九九七	六、二三四、〇四四	〇・三二一一	四・一六	一、一五〇、〇四九	一、一五〇、〇四九	一、一五〇、〇四九	四・一六	
同四年	一〇、一一五・五	三〇、八九五	一一八、九三三	一二二、九八八	三、三五八、七五六	〇・三一二〇	三・八五	一、一五〇、〇四九	一、一五〇、〇四九	一、一五〇、〇四九	三・八五	

蠶絲業之部

五五

五四

第六五 繭 產 額 (郡別)

郡名	繭 產 額 (石)		高 價 額 (圓)		現任百數百二 付飼養戶數	飼養者一戶二 付掃立枚數
	良繭	玉繭	計	價		
安房	一、三三二	二、一七七	二、五五六	二七四、五八八	四、二九	一、四二
夷隅	一、八三一	一、八八	二、一一一	二〇七、六四七	四、一三	二、四六
津生	三、四三九	四、一〇	四、一三〇	四〇三、〇九二	五、二八	三、〇三
長生	一、二〇六	一、一五八	二、三六四	一、二四三、九一八	一、七、一六	四、一三
山武	三、五、八九三	四、二六一	四、二、七四四	四、三六七、一〇二	三、六、七〇	四、九六
市原	二、八三二	三、三六	三、四一一	三、二一、九三八	一、一、七二	二、五四
千葉	三、三六七	四、六八	三、九九三	三、九三、〇八八	五、六五	三、九〇
東葉	二、八九三	四、〇三七	三、五、二六九	三、五六六、〇七〇	二、九、一六	五、一二
印旛	二、〇、七二六	二、六九五	二、四、九五四	二、六二八、八三三	二、三、五九	四、一五
香取	五、四九四	七、二五	六、六五一	六、九二、六九六	九、七一	三、八一
海上	一、六、七六九	二、一、二〇	二、〇、一四一	二、一三四、六一	三、八一	五、八六
匯葛	一、六、七六九	二、一、二〇	二、〇、一四一	二、一三四、六一	三、八一	五、八六
合計	二四、二〇一	一四七、〇一五	一三、五、九六四	一、六三、〇七八	一、六、六五七、九四八	一、四、三七

五六

大正八年

第六六 蠶 種 製 造

年次	製造戶數	掃立蛾數	製 造		原 蠶 種	高 蠶 種	價 額
			普通	有毒			
大正八年	一八九	二三八、一五二	一一、七七二、三八七	四、五〇九、七六九	三五九、三〇三	三、九七〇	五三八、二八五
同 七 年	二〇二	二一七、六〇六	一三、一五八、〇六四	七、五四八、三三九	二八〇、九〇〇	三、三〇五	四八三、八〇〇
同 六 年	二〇九	一七九、三五八	一二、一三八、六二六	五七九、五五五	一五五、〇〇一	二、二一八	二二一、八八七
同 五 年	一九一	一六〇、五八二	一〇、六八二、六三〇	一三三、九二六			一五五、〇〇一
同 四 年	一九三	一五三、一六七	九、二五五、〇九〇				一三三、九二六

牧畜業之部

第六七 種 牡 牛 馬 豚

年次	種 牡 牛		種 牡 馬		種 牡 豚	
	內國種	雜種	內國種	雜種	內國種	雜種
大正八年	六	一〇八	四	一三	一	二六四
計	一一四		一七		一一	二七五

牧畜業之部

五七

牧畜業之部

種別	屠場		年次
	頭數	成牛及犢肉量	
大正八年	一四	四、五、五〇七	五九
同七年	一三	一、一三、一三四	
同六年	一三	一、二四、一六七	
同五年	一三	二、二一、三八二	
同四年	一三	二、二八、六八九	

第七〇 屠畜

年次	現在末		出年內		年次	現在末		出年內	
	牛	羊	牛	羊		牛	羊	牛	羊
大正八年	一四五	八〇	一一	八	一九七	五〇	一六、二六三	一〇、二五〇	二六、五一三
同七年	一八〇	一一	一一	八	一九〇	三八	一二、五四九	八、〇一三	二〇、五六二
同六年	一八〇	一一	一一	八	一九〇	三八	一一、五〇七	六、八六三	一八、三七〇
同五年	一八〇	一一	一一	八	一九〇	三八	一〇、七〇四	六、四七九	一七、一八三
同四年	一八〇	一一	一一	八	一九〇	三八	一一、二四七	六、六四五	一七、八九二

第六九 羊豚

年次	現在末		出年內		年次	現在末		出年內	
	牛	羊	牛	羊		牛	羊	牛	羊
大正八年	二二、五五八	二〇、五五八	二一、一八八	二一、五一一	一九〇、〇〇九	五、一五五	四〇、一九七	二六、六六六	三、六二二
同七年	二一、六九〇	二一、九七七	二一、七三三	二〇、二八〇	五、四九二	二〇、二八〇	四三、二五七	二八、二二五	四、五一
同六年	二一、五五八	二〇、五五八	二一、一八八	二一、五一一	一九〇、〇〇九	五、一五五	四〇、一九七	二六、六六六	三、六二二
同五年	二一、五五八	二〇、五五八	二一、一八八	二一、五一一	一九〇、〇〇九	五、一五五	四〇、一九七	二六、六六六	三、六二二
同四年	二一、五五八	二〇、五五八	二一、一八八	二一、五一一	一九〇、〇〇九	五、一五五	四〇、一九七	二六、六六六	三、六二二

第六八 牛馬

年次	內國種		雜種		外國種		計
	牛	馬	牛	馬	牛	馬	
大正七年	二	四	九	九	一〇	一	二二
同六年	二	四	九	九	一〇	一	二二
同五年	二	四	九	九	一〇	一	二二
同四年	二	四	九	九	一〇	一	二二

種別	馬		豚		緬羊山羊		價額合計
	頭數	肉量	頭數	肉量	頭數	肉量	
大正八年	二九、三五五	一五、四七三	一、〇九九	六二六	五、〇九九	六二六	五四五、七三一
同七年	七五	五、一二九	一四、一八一	一、〇九九	六二六	六二六	六〇三
同六年	六四、一七四	四三、一六九	一、一六八	七〇〇	四三九	三三九	五五、三六〇
同五年	二二九	一〇、五三九	一四、六三四	一、一六八	七〇〇	七〇〇	一、三〇八
同四年	四二、〇四〇	六、三六〇	一〇、三八七	九〇八	五七二	五七二	二九四、八八九
六〇	二一六	四三、〇七九	二四、〇一三	二四、〇一三	八四	八四	一、四七六
	八九	二〇、三四九	一四、七二六	一、一九〇	五三八	五三八	三、〇九五
	四五、四一九	一三、六五一	一六、八九六	一、一九三	四四一	四四一	八、四〇七
	六五	一、四六八	一、四六八	一九七	三〇四	三〇四	二、〇七六
							二四六、二六七

年次	第七一	
	搾乳場數	營業人員
大正八年	一一九	一一七
同七年	一一七	一一七
同六年	六〇五	二四
同五年	四、二七〇	三、九三二
同四年	三、九三二	一九五、二九七

年次	第七二	
	家	禽
同七年	一三六	一三六
同六年	一四一	一四一
同五年	一三七	一三七
同四年	一二七	一二四
大正八年	一二九	六〇五

年次	第七二	
	家	禽
同七年	一四七、〇八九	一、八九二、六六二
同六年	七九六	四九、七八五
同五年	三一	一、九五八
同四年	一四八、〇三三	一、三五、三一九
大正八年	一四九、二八五	一、九五七、七二四
同七年	六八八	一、七六九、六二一
同六年	四〇、〇二三	四〇、〇二三
同五年	一、九〇九	一、七二七
同四年	一、七二七	二、七二七
大正八年	一、七二七	二、七二七
同七年	一、七二七	二、七二七
同六年	一、七二七	二、七二七
同五年	一、七二七	二、七二七
同四年	一、七二七	二、七二七

牧畜業之部

山林業之部

第七三 國有林野面積

年次	同四年				同五年				同六年			
	吐	鷺	鷺	鷓	吐	鷺	鷺	鷓	吐	鷺	鷺	鷓
計	計	計	計	計	計	計	計	計	計	計	計	
飼養戶數	一四三、四三八	一九〇	四八	六九三	一五二、四〇八	一四二、五〇七	四一	七三一	一五六、六八二	一五〇、四九九	一五〇、一六〇	一五五、八九七
飼養羽數	一、六四八、二七五	一一、七八九	一、九五四	三三、四六〇	一、九六七、一九七	一、六〇二、〇七二	一、一八二	四三、一三九	二、一五九、九四八	一、九〇八、二六九	一、八二四、二一三	二、〇九六、一八二
價額	六五九、一〇八	九、七〇九	一、三八九	一一、五九六	七五六、九四九	六三五、四一四	一、六七七	一、六九〇	九〇七、五一九	七二六、六六九	一、〇六九、六三二	八六八、九五六
數量	一〇二、五五四、七七六	三〇四、四一〇	二五、九一五	四六〇、二六五	一一九、一四五、四九〇	一〇一、七六四、一八六	二九三、〇九五	三七、二三〇	一三四、五九〇、八三〇	一一八、三一、八三〇	一二三、八九四、五〇五	一三三、四二一、七三五
價額	二、〇〇四、七二三	六、八八七	六八九	九、八八八	二、三二九、八五六	一、九八七、二四九	六、六三八	九四〇	二、八三一、八五七	二、三一二、二一一	三、五七四、四七七	二、八〇二、四五八

六二

第七四 保安林面積所有別

年次	大正八年末				同七年末				同六年末				同五年末				同四年末			
	國	有	公	社	國	有	公	社	國	有	公	社	國	有	公	社	國	有	公	社
次	所	積	所	積	所	積	所	積	所	積	所	積	所	積	所	積	所	積	所	積
保安林	八八	二〇五	七六	一一〇	八八	二〇五	七六	一一〇	八八	二〇五	七六	一一〇	八八	二〇五	七六	一一〇	八八	二〇五	七六	一一〇
供用林	八八	二〇五	七六	一一〇	八八	二〇五	七六	一一〇	八八	二〇五	七六	一一〇	八八	二〇五	七六	一一〇	八八	二〇五	七六	一一〇
部分林	八八	二〇五	七六	一一〇	八八	二〇五	七六	一一〇	八八	二〇五	七六	一一〇	八八	二〇五	七六	一一〇	八八	二〇五	七六	一一〇
計	八八	二〇五	七六	一一〇	八八	二〇五	七六	一一〇	八八	二〇五	七六	一一〇	八八	二〇五	七六	一一〇	八八	二〇五	七六	一一〇
原野	八八	二〇五	七六	一一〇	八八	二〇五	七六	一一〇	八八	二〇五	七六	一一〇	八八	二〇五	七六	一一〇	八八	二〇五	七六	一一〇

山林業之部

六三

年次	國有		公有		社寺		私有		合計(町)	
	箇所	面積	箇所	面積	箇所	面積	箇所	面積	箇所	面積
大正七年度末	四七	六三	七三	九三	三〇	二一	七三九	一三八	八八九	三二五
制限	三二	八二	五三	六一	一一	〇〇	五八二	一一八	三三	八二
禁伐	三二	八二	五三	六一	一一	〇〇	五八二	一一八	三三	八二
同六年度末	三〇	五六	五三	六一	一一	〇〇	五八二	一一八	三三	八二
制限	三〇	五六	五三	六一	一一	〇〇	五八二	一一八	三三	八二
禁伐	三〇	五六	五三	六一	一一	〇〇	五八二	一一八	三三	八二
同五年度末	四九	八〇	四二	五三	一一	〇〇	三二四	七四	四二八	一九九
制限	四九	八〇	四二	五三	一一	〇〇	三二四	七四	四二八	一九九
禁伐	四九	八〇	四二	五三	一一	〇〇	三二四	七四	四二八	一九九
同四年度末	三八	八〇	四〇	五三	一一	〇〇	三一八	七四	四一七	一九八
制限	三八	八〇	四〇	五三	一一	〇〇	三一八	七四	四一七	一九八
禁伐	三八	八〇	四〇	五三	一一	〇〇	三一八	七四	四一七	一九八

第七五 國有林野新植補植及苗圃

年次	新植		補植		計		苗圃	
	段別	本數	段別	本數	段別	本數	段別	種子
大正八年度	町	八・三	町	九三・五	町	一七四・八	町	六・九
同七年度	町	一六九・四	町	六三・四	町	二三二・八	町	三九・五
同六年度	町	五二・二	町	一一・八	町	一六四・〇	町	四・五
同五年度	町	二二・七	町	一五四・〇	町	一七七・七	町	四・七
同四年度	町	五五・四	町	一五四・四	町	二〇九・八	町	一九

第七六 國有林野伐採及被害

年次	伐採		被害及枯損其他		合計	
	用材	薪炭材	用材	薪炭材	用材	薪炭材
大正八年度	石	二八九・六九二	石	二・四九三	石	二九二・一八五
同七年度	石	九・一九四	石	三・三二五	石	一三・五一九
同六年度	石	一五・二一七	石	三・三二五	石	一九・五四二
同五年度	石	一六・八八九	石	三・八四六	石	二〇・七三五
同四年度	石	五二・九九四	石	一・六五八	石	五四・六五二

第七七 國有林野ノ收入

年次	收入總額		主產物拂下代價		副產物賣却代價		貸付地料金		賣下地代價	
	收入總額	用材	薪炭材	竹材	薪炭材	竹材	薪炭材	竹材	薪炭材	竹材
大正八年度	九二、五一四	二九、五八七	六、五八一	九一、一六八	一、三四七	九〇・九	七九四	一一、二、五	三六、八三七	
同七年度	一八七、〇四一	一二四、九一九	四、二三五	一二九、一五八	一、一二三	九六・五	一一、一五二	一六七・七	五五、六〇八	
同六年度	五六、三二六	二九、一一五	一六、九二〇	四六、〇三五	一、三一六	七五・一	九一〇	二七・〇	八、〇六五	

山林業之部

第八一 薪炭

種別	大正八年		同七年		同六年	
	數量	價額	數量	價額	數量	價額
薪	松	一〇一、一〇〇	一、〇八九、七六七	一〇三、六五四	七八一、九八二	九三、五六三
	檜	八、六九〇	一五一、三七八	六、八〇八	七七、六〇五	八、五五三
炭	白炭	四、九八〇	一一一、六二七	六、〇〇六	六三、二六二	五、三七八
	黑炭	二二、五八五	二六一、七六四	四六、五一六	二六五、八九三	二七、八六二
其他	計	一三七、三五五	一、六一四、五三六	一六二、九八四	一、一八八、七四二	一三五、三五六
	計	八二四、七八五	三三九、九四八	五九二、七五〇	一、〇四六、八八八	四九六、四七五
炭計	六、五七一、一二七	二、三二六、〇七五	四、四七五、六二七	一、〇四六、八八八	四、一九七、九九五	七五六、一三〇
其他計	三二七、八五九	八四、六三五	二五一、一八〇	三三、一一六	八三、九九〇	八、三三二
總計	七、七二三、七七二	二、七五〇、六五八	五、三一九、五五七	一、二三〇、五二四	四、七七八、四六〇	八五四、三〇六

第八二 土石類

年次	砂		凝灰岩		砥石		碎材	
	數量	價額	數量	價額	數量	價額	數量	價額
大正八年	一一一、九〇〇	六〇、八五五	三三〇、〇五九	二二六、五九四	二〇、〇〇〇	六〇〇	三、八八七	三二七、七六九
同七年	一三七、一〇〇	四七、九八五	八五一、六三九	二〇二、三三四	二二、五〇〇	五一八	五、六〇六	二八七、一〇七
同六年	一二七、〇〇〇	三一、八五〇	六八〇、九一八	一三七、七三六	二二、〇〇〇	四四〇	一一、四八〇	二一八、八三一
同五年	一二五、五〇〇	二五、三五〇	五七六、八七一	一〇五、〇七六	六五、〇〇〇	一一〇五	三、五八九	一四二、九七一
總計	四七五、五〇〇	一六五、六三〇	二、〇六八、五三三	六四七、九三四	一〇九、〇〇〇	一、一〇五	一、一〇五	一、一〇五

第八三 林產物雜類

年次	粘土		磨砂		砂		利		砂其他	
	數量	價額	數量	價額	數量	價額	數量	價額	數量	價額
大正八年	七、六一二	一九、六〇〇	一四、七四〇、〇八四	四二七、九五二	二、二五三	三一、七〇一	一	四七九、六二二	八〇七、三九一	
同七年	七、四二二	一五、八五八	一三、五七六、五一三	二二九、二六四	一、七〇〇	一三、九八六	五〇七	二六九、六一五	五五六、七二二	
同六年	七、〇六一	一二、四一七	一一、〇〇八、一六八	一九三、三三九	二、〇〇一	一四、三七九	三二〇	二二〇、四五五	四三九、二八六	
同五年	六、〇〇九	八、五七九	一〇、六九二、三九六	一五七、五二二	二、二二七	一五、九八六	七七	一八二、一六六	三二五、一三七	
總計	二七、一〇六	五二、九五四	五〇、〇一四、〇六四	一、〇九二、一七〇	七、一八二	五〇、〇一四	一、〇九二	一、〇九二	一、〇九二	

山林業之部

種別	數量	價額	種別	數量	價額	種別	數量	價額
樹實	實四、三三三、六五二	四七、八四九	蔓莖	東四一三、一八〇	一、五八一	造林用苗木	二四、七四、一〇	一八二、八六〇
乾馬糧用	實一、五六三、四二八	三六一、〇一〇	海苔	—	四八、一六三	其他	—	二二、八一〇
草肥料用	實二、五九七、四五一	六六、五七〇	荻	—	一六二、〇五〇	價額合計	—	一、七三一、二九三
綠草	—	五五八、五一四	—	—	六四、〇九九	—	—	—

第八四 鳥獸獵

年次	狩獵者		鳥狩		高類		價額合計
	戶數	人員	羽數	價額	頭數	價額	
大正八年	四、五三二	四、六七二	三二七、〇四〇	一〇二、七二八	一三、〇八七	一四、二二八	一一六、九五六
同七年	三、七二八	三、八四二	二七五、五六八	七〇、一一二	一三、八六四	八、八八三	七八、九九五
同六年	二、八三八	二、九三六	二二九、〇三〇	四四、一五四	九、二一八	四、四八五	四八、六三九
同五年	二、一二七	二、一八〇	一八七、〇一六	三〇、九四四	六、九六八	三、二七八	三四、二二二
同四年	二、〇〇〇	二、〇四八	一七六、九六四	二九、三五四	六、五三七	二、六八二	三二、〇三六

水産業之部

第八五 主タル漁業地

濱浦湖川名、郡名	漁村名
東京灣	東葛飾、南行徳、行徳、葛飾、船橋ノ五ヶ町村
市原	津田沼、幕張、檢見川、千葉、蘇我、生實濱野ノ六ヶ町村
君津	八幡、五井、千種、姊崎ノ四ヶ町村
安房	長浦、檜葉、金田、巖根、木更津、眞舟、波岡、周西、青堀、富津、大貫、佐貫、湊、竹岡、金谷ノ十五ヶ町村
安房外海	保田、勝山、岩井、富浦、船形、那古、北條、館山、西岬ノ九ヶ町村
夷隅海濱	西岬、神戸、富崎、長尾、白濱、七浦、曦、健田、千歳、南三原、和田、江見、太海、鴨川、東條、天津、湊ノ十七町村
夷隅	清海、勝浦、豐濱、御宿、浪花、大原、東海、長者ノ八ヶ町村
長生	太東一ヶ村
計	計 三十九ヶ町村
計	計 九ヶ町村

水産業之部

濱浦湖川名、郡名

漁

村

名

七二

長生
山武
九十九里浦
海上

太東、東浪見、一宮、一松、白湯、南白龜ノ六ヶ町村
白里、豊海、片貝、鳴濱、緑海、蓮沼、上堺ノ七ヶ村
白濱、榮、野田、共興ノ四ヶ村
富浦、矢指、飯岡、三川ノ四ヶ町村

.....二十一箇町村

銚子浦海上

本銚子、高神、豊岡、飯岡ノ四町村

印旛沼印旛

本埜、六合、宗像、船穂、阿蘇、志津、白井、内郷、佐倉、酒々井、公津、八生、安食ノ十三ヶ町村

手賀沼東葛飾

大森、永治ノ二ヶ町村
布佐、湖北、我孫子、富勢、手賀、風早、千代田ノ七ヶ町村

.....九箇町村

長沼印旛

豊佳、久佳、中郷ノ三ヶ村
關宿、二川、木間ヶ瀬、川間、旭、福田、田中、富勢、我孫子、湖北、布佐ノ十一町村

利根川香取

大森、木下、布鎌、安食、豊佳ノ五ヶ町村
滑河、高岡、神崎、瑞穂、東大戸、佐原、津宮、新島、大倉、豊浦、小見川、森山、笹川、橋、豊里ノ十五ヶ町村

海上計

江戸川(東葛飾)

椎柴、船木、海上、西銚子、銚子、本銚子ノ六ヶ町村
.....三十七ヶ町村
關宿、二川、木間ヶ瀬、川間、七福、野田、梅郷、新川、流山、馬橋、明、松戸、市川、行徳、南行徳、浦安ノ十六ヶ町村

備考 以上ノ外小河川アルモ略ス

第八六 漁業戸數及從業者

大正五年末現在

種別	戸數	人員		海岸線延長 里	海岸線一里ニ 對スル從業者 人
		從業スル者	從業セサル者		
本業	一五、三七一	三六、五〇三	五一、七八〇	九六・二二	六五九・六八
副業	一三、七六二	二六、九七一	五二、四九四		
合計	二九、一三三	六三、四七四	一〇四、二七四		

本表ハ每五年漁業戸別調査ノ結果ヲ掲ク

第八七 漁船及漁網

水産業之部

七三

水產業之部

種別	大正八年		同七年		同六年		同五年		同四年	
	數量	金額	數量	金額	數量	金額	數量	金額	數量	金額
魚類	一二、七二四、六二一	七、七〇一、六六九	五、九九八、四六〇	四、三一五、九五六	二、七七四、七二二	三、一六六、三七四	三、一六六、三七四	二、一八一、二八一	三、一六六、三七四	二、一八一、二八一
魚介類	三、六八〇、一八八	九七三、四四九	八七七、一六二	六〇三、〇八二	三〇八、三三六	二八一、二八一	三、一六六、三七四	二、一八一、二八一	三、一六六、三七四	二、一八一、二八一
水産動物類	三九七、〇五二	七七九、二一〇	五二九、〇七七	三二七、五七九	二九八、三三二	三三三、五一七	三三三、五一七	四六一、八〇五	四六一、八〇五	四六一、八〇五
藻類	貫三、〇八四、〇六四	七六九、五六三	八五三、四五八	六五八、五六七	四七三、〇八六	四六一、八〇五	四六一、八〇五	四六一、八〇五	四六一、八〇五	四六一、八〇五
淡水産魚類	頭一、九八七、五九二	一〇、二二三、八九一	八、二五八、一五六	五、九〇五、一八〇	三、八五四、四六六	四、二四四、九七七	四、二四四、九七七	四、二四四、九七七	四、二四四、九七七	四、二四四、九七七
淡水産魚計	頭二、二七、七一	四二六、二八八	二八二、七五八	一九六、六五二	一九六、六五二	一八五、六七三	一八五、六七三	一八五、六七三	一八五、六七三	一八五、六七三
淡水産魚計	頭二、〇〇九、三六六	一〇、六五〇、一七九	八、五四〇、九一四	六、一〇一、八三二	四、〇四〇、一三九	四、〇四〇、一三九	四、〇四〇、一三九	四、〇四〇、一三九	四、〇四〇、一三九	四、〇四〇、一三九
合計	頭二、〇〇九、三六六	一〇、六五〇、一七九	八、五四〇、九一四	六、一〇一、八三二	四、〇四〇、一三九	四、〇四〇、一三九	四、〇四〇、一三九	四、〇四〇、一三九	四、〇四〇、一三九	四、〇四〇、一三九

七五

第八九 水産漁獲物類別

年次	同四年	同五年	同六年	同七年	同八年	大正八年
數量	四、三〇六、三七一	三、八九三、四八五	六、九六八、三二六	九、九三五、八六八	一〇、二二三、八九一	一〇、二二三、八九一
金額	一五九、六二五	一八五、六七三	一九六、六五二	二八二、七五八	四二六、二八八	四二六、二八八
金額	四、四六五、九九六	四、〇七九、一五八	七、一六四、九七八	一〇、二一八、六二六	一〇、六五〇、一七九	一〇、六五〇、一七九
金額	二、六二二、二〇六	一、九五三、二二二	三、七〇三、九四四	三、六一五、一二四	五、二一六、九一三	五、二一六、九一三
金額	九六、五八一	七九、二四四	七九、一九七	一〇、九四〇、一一九	一四四、八九一	一六、〇一一、九八三
金額	七、一八四、七八三	六、一一一、六一四	一〇、九四〇、一一九	一三、八九六、八六〇	一六、〇一一、九八三	一六、〇一一、九八三

第八八 水産物總價額 (圓)

種別	大正八年		同七年		同六年		同五年		同四年	
	數量	金額	數量	金額	數量	金額	數量	金額	數量	金額
動力ヲ有セサルモノ	一七、七〇四	八九一、一三四、八七六	一六、五六一	一、〇五四	一、〇五四	一、〇五四	一、〇五四	一、〇五四	一、〇五四	一、〇五四
動力ヲ有スルモノ	一四三	八、八〇〇	一三四	五、五〇〇	一三三	五、五〇〇	一三三	五、五〇〇	一三三	五、五〇〇
合計	一七、八四七	九〇一、一四三、六七六	一六、六九五	一、〇六七	一、〇六七	一、〇六七	一、〇六七	一、〇六七	一、〇六七	一、〇六七
網	四八、三三三	二、八〇九	四八、〇八三	二、四九五	一、三三一	二、二七七	五二、八三三	五、〇六一	八八、六七八	八八、六七八
製造物	一八、二〇六	九三八、三二九、五七六	一七、〇一六	一、一三八	一、一三八	一、一三八	一、一三八	一、一三八	一、一三八	一、一三八
食鹽	三五九	三七、一八五、九〇〇	三三一	七、二二八、六八一	七、二二八、六八一	二五八	二、一八九、七三六	二、一八九、七三六	七六二、一〇、四八九	七六二、一〇、四八九
合計	三五九	三七、一八五、九〇〇	三三一	七、二二八、六八一	七、二二八、六八一	二五八	二、一八九、七三六	二、一八九、七三六	七六二、一〇、四八九	七六二、一〇、四八九
合計	一八、二〇六	九三八、三二九、五七六	一七、〇一六	一、一三八	一、一三八	一、一三八	一、一三八	一、一三八	一、一三八	一、一三八
合計	一八、二〇六	九三八、三二九、五七六	一七、〇一六	一、一三八	一、一三八	一、一三八	一、一三八	一、一三八	一、一三八	一、一三八

七四

第九〇 水產製造物類別

種別	大正八年					同七年					同六年					同五年					同四年				
	數量	價額	數量	價額	數量	價額	數量	價額	數量	價額	數量	價額	數量	價額	數量	價額	數量	價額	數量	價額					
節素類	三三、〇八二	二九三、二九五	四二一、〇二二	四二一、〇二二	一四三、〇四三	二一九、五三五	三三四、二〇四	三三四、二〇四	七四、五一二	三三九、五七七	二、五三六	六、八三四	四八〇、五五七	六、四〇八	一、五二九、九九九	三、一〇五	六、四〇八	四八〇、五五七	六、四〇八	一、五二九、九九九	三、一〇五				
	一一五、四二六	二九六、二三五	一九六、九八四	一九六、九八四	一四四、五〇六	四四、三七三	二二五、三六一	二二五、三六一	三九、九一七	二、五三六	六、八三四	四八〇、五五七	六、四〇八	一、五二九、九九九	三、一〇五	六、四〇八	四八〇、五五七	六、四〇八	一、五二九、九九九	三、一〇五					
燻製乾類	六三四、三七六	七七八、九二五	四八一、一九二	四八一、一九二	七四一、七八五	一九六、二八一	三五六、八四七	三五六、八四七	一九六、二八一	三五六、八四七	八〇〇	六、二九一	四三七、四三九	六、二九一	一、二六六、八九一	一、三〇一、〇九六	四三七、四三九	六、二九一	一、二六六、八九一	一、三〇一、〇九六					
	四五四、五六七	五一八、〇九四	五八一、一三六	五八一、一三六	三三九、一二二	七五四	八〇〇	八〇〇	三三九、一二二	七五四	八〇〇	六、二九一	四三七、四三九	六、二九一	一、二六六、八九一	一、三〇一、〇九六	四三七、四三九	六、二九一	一、二六六、八九一	一、三〇一、〇九六					
雜燻類	二八、九四〇	八二、九〇一	一六、九二三	一六、九二三	八、七八五	八、七八五	八、七八五	八、七八五	八、七八五	八、七八五	八、七八五	八、七八五	八、七八五	八、七八五	八、七八五	八、七八五	八、七八五	八、七八五	八、七八五	八、七八五					
	四五、六一四	九八〇、一九六	六七六、一四三	六七六、一四三	八、九一〇	八、九一〇	八、九一〇	八、九一〇	八、九一〇	八、九一〇	八、九一〇	八、九一〇	八、九一〇	八、九一〇	八、九一〇	八、九一〇	八、九一〇	八、九一〇	八、九一〇	八、九一〇					
雜燻計	一、〇四一	六、三〇二	八、一四一	八、一四一	二、四五四、〇六〇	一、〇九七、一五五	一、〇九七、一五五	一、〇九七、一五五	一、〇九七、一五五	一、〇九七、一五五	一、〇九七、一五五	一、〇九七、一五五	一、〇九七、一五五	一、〇九七、一五五	一、〇九七、一五五	一、〇九七、一五五	一、〇九七、一五五	一、〇九七、一五五	一、〇九七、一五五	一、〇九七、一五五					
	一、三三三、〇四六	二、九九三、二三五	二、三八六、五四一	二、三八六、五四一	三〇四、二八五	一、三〇一、〇九六	三〇四、二八五	三〇四、二八五	三〇四、二八五	三〇四、二八五	三〇四、二八五	三〇四、二八五	三〇四、二八五	三〇四、二八五	三〇四、二八五	三〇四、二八五	三〇四、二八五	三〇四、二八五	三〇四、二八五	三〇四、二八五					
肥料雜計	一、〇九三、四〇六	八八八、八〇七	四九八、二八三	四九八、二八三	六三二、一〇八	九三六、三九三	四三五、二四八	四三五、二四八	六三二、一〇八	九三六、三九三	四三五、二四八	四三五、二四八	四三五、二四八	六三二、一〇八	九三六、三九三	四三五、二四八	四三五、二四八	四三五、二四八	六三二、一〇八	九三六、三九三	四三五、二四八				
	一、三六三、八八一	六八六、二〇一	二九二、九〇八	二九二、九〇八	九三六、三九三	四三五、二四八	四三五、二四八	四三五、二四八	九三六、三九三	四三五、二四八	四三五、二四八	四三五、二四八	四三五、二四八	九三六、三九三	四三五、二四八	四三五、二四八	四三五、二四八	四三五、二四八	九三六、三九三	四三五、二四八	四三五、二四八				
雜魚類	二、四五七、二八七	一、五七五、〇〇八	七九一、一九一	七九一、一九一	五三、四二七	五三、四二七	五三、四二七	五三、四二七	七九一、一九一	五三、四二七	五三、四二七	五三、四二七	五三、四二七	七九一、一九一	五三、四二七	五三、四二七	五三、四二七	五三、四二七	七九一、一九一	五三、四二七	五三、四二七				
	三二四、二七七	二九二、九五五	三八〇、九六五	三八〇、九六五	二六〇、二一一	二六〇、二一一	二六〇、二一一	二六〇、二一一	三二四、二七七	二九二、九五五	三八〇、九六五	二六〇、二一一	二六〇、二一一	三二四、二七七	二九二、九五五	三八〇、九六五	二六〇、二一一	二六〇、二一一	三二四、二七七	二九二、九五五	三八〇、九六五				
合計	六、三四七、六三九	五、二〇四、一三〇	三、六一五、一二四	三、六一五、一二四	三、七〇三、九四四	一、九五三、二二二	二、六二二、二〇五	二、六二二、二〇五	六、三四七、六三九	五、二〇四、一三〇	三、六一五、一二四	三、六一五、一二四	三、七〇三、九四四	一、九五三、二二二	二、六二二、二〇五	二、六二二、二〇五	二、六二二、二〇五	二、六二二、二〇五	六、三四七、六三九	五、二〇四、一三〇	三、六一五、一二四				

第九一 製鹽

年次	製造業者	同場數	探鹹地	製鹽地	結晶釜數	造高	價額	石炭消費高
大正八年度	三六	四七	一〇七・二	一一、九八三	五九	四、二四六、六七〇	一四四、八九一	五、四五二、九一〇
同七年度	三一	四	一〇七・二	一一、九八三	三六	二、〇〇四、九五六	五九八、二二八	一一、一七二、七九〇
同六年度	五六	四	一〇七・二	一一、九八三	五六	二、六五七、一一七	六三、一一〇	一、三二八、七九六
同五年度	五二	四	一〇七・二	一一、九八三	八一	三、七〇六、三二〇	七、一九七	七、二四九、八七六
同四年度	五二	四	一〇七・二	一一、九八三	八一	三、七〇六、三二〇	七、一九七	七、二四九、八七六
再製鹽	三六	四七	一〇七・二	一一、九八三	五九	四、二四六、六七〇	一四四、八九一	五、四五二、九一〇
合計	六、三四七、六三九	五、二〇四、一三〇	三、六一五、一二四	三、六一五、一二四	三、七〇三、九四四	一、九五三、二二二	二、六二二、二〇五	二、六二二、二〇五

第九二 水產養殖

水產業之部

第九四 難破漁船

年次種別	大正六年			大正七年			大正八年		
	一本釣	延繩網	沖曳網	突網	鰹釣	一本釣	延繩網	沖曳網	突網
船數	一六五	一五	六九	六	一	一六八	一〇	五一	二九
噸數	一、四四四	一〇四	五四二	五九	一三	一、三三六	二〇	四二四	二六〇
乘組員	三、四八〇	二二五	七九二	一四五	二〇	三、四三八	一五三	七六九	五一四
數量	三、四八〇					三、四三八			
價額	二六九、五五九					三七八、六四八			
數量		一七、七八〇	一〇一、三六	二四、三七八		六、〇〇〇	四九、九四九	二〇、八〇〇	一七八、七三八
價額		二五、三三〇	一四二、三八〇	三二、二三五		九、〇〇〇	九七、七五七	四四、七二〇	三七〇、六〇〇
數量	七五、〇五七	四、〇五四	一六、三四一	三三、五四八	七七、五二九	四〇、八〇三	一三八、四五〇	三二六、四六六	一四一、一八三
價額	七三、三二〇	四、一七〇	一五四、二七〇	一七〇、〇四三	五七、九三〇	二九、一五〇	六九、二九二	三九七、七二七	一一五、八二七
數量	四二七、四九九	五八、八三四	二六三、四七七	三三七、九二六	七七、五二九	四四六、五〇五	二〇二、七五五	五一六、五四四	一四一、一八三
價額	三四一、八六九	二九、五〇〇	二九六、六五〇	二〇二、二七八	五七、九三〇	五〇五、五五九	一四六、二〇六	七九二、九二五	一一五、八二七

年次種別	大正八年			大正九年			大正十年		
	一本釣	延繩網	沖曳網	突網	鰹釣	一本釣	延繩網	沖曳網	突網
船數	二	四八	四三	二七					
噸數	四六七	五〇九	三三八	二八五					
乘組員	二〇四	七九七	六二九	七九五					
數量									
價額									
數量	八、〇〇〇	一六一、一七三	七三、二二五						
價額	二八、〇〇〇	四三、六二五	一七七、一六三						
數量	二二、七五〇	二〇一、二〇三	八一、七五六	一〇、五二二	二、一〇八、八八一	二、一〇八、八八一	七二四、六九九	二、一〇八、八八一	一〇、五二二
價額	二九七、九七五	四二八、八六二	七九、六七五	一〇、五二二	七二四、六九九	二、一〇八、八八一	二、一〇八、八八一	七二四、六九九	一〇、五二二
數量	三三二、七五〇	三六二、三七五	一五四、八八一	一五四、八八一	二、一〇八、八八一	二、一〇八、八八一	二、一〇八、八八一	二、一〇八、八八一	一〇、五二二
價額	三三二、七五〇	八六二、四八七	二五六、八三六	二五六、八三六	七二四、六九九	七二四、六九九	七二四、六九九	七二四、六九九	一〇、五二二

第九三 遠洋漁業

年次	大正					養殖場數	同面積	收穫價額	養殖種別
	四年	五年	六年	七年	八年				
年	四	五	六	七	八	三五	三八五	七、四六一、六九三	鯉、鮒、鰻、鰻、鱈、牡蠣、蛤、蛸
年	五	六	七	八	九	三三二	三九二	七、七二九、六〇三	馬鮫介、紫菜等
年	六	七	八	九	〇	三七〇	三九二	六、〇二六、九四五	
年	七	八	九	〇	一	三三四	三九二	五九、三六九、六二九	
年	八	九	〇	一	二	五五六	三九二	一一、〇八二、〇三三	

年次	船數		乘組總員	乘組人員		計中	損害價額
	船數	乘組總員		死亡又ハ行商不明	生存者(負傷者)		
大正八年	一二	七八	二二	五五	七八	四、四六〇	
同七年	一五	一三一	三三	九九	一三一	一五、七三八	
同六年	一四	九六九	二二	七四八	九六九	三八、三六七	
同五年	三三	二六八	六〇	二〇八	二六八	九、七〇五	
同四年	二四	一五三	三一	一二二	一五三	七、一〇五	

大正六年ノ著シク多キハ同年十月一日ノ大暴風雨並嘯害ノ爲被害多カリシニ由ル

工業之部

第九五 諸工場

種別	工場數	機關數	實馬力	直接從業者		勞働人夫		合計	石炭消費高	生産價額	
				男	女	男	女				
染織工場	五〇	四六	二七八・〇	二二三	一、四七三	七九	四二	三一二	一、五一五	五九、七一五	六五、六一二、三四八
機械工場	一四	一一	八六・一	二四三	六二	四	五	二四七	六七	一、四三二	四四七、二四一

大正八年

種別	工場數	機關數	實馬力	直接從業者		勞働人夫		合計	石炭消費高	生産價額	
				男	女	男	女				
化學工場	二二	三三	三九三・二	三三一	一九三	一七	四	三五八	一九七	九一、二七六	二、一四三、二三五
飲食工場	一一九	一二四	三三・五	四五四	五〇三	二四	三、六二六	四七八	五一五、五六七	二八、四四九、三四三	一、六一五、七〇二
雜工場	四七	六	五九・四	三六六	四三	一六	五八〇	三八二	三六、五三五	三三二、五九九	三三二、五九九
特別工場	三	四	三二九・〇	四八	—	—	—	—	—	—	—
合計	二五五	二二四	四八九・二	二、五四八	六四六	九二	五、一七一	二、六四〇	七〇四、五二五	九八、六一〇、四六八	二、三三六、二四二
大正七年	一六七	一六六	三八〇・六	二、五三二	八六三	二二三	四、二一四	二、七五五	五四二、二〇三	二二、三八六、二四二	—

第九六 蠶絲及真綿

年次種別	製絲戶數	生蠶		玉糸其ノ他		計		製造戶數	真綿	
		數量	價額	數量	價額	數量	價額		數量	價額
大正八年 器械	一三	二〇、六七六	三二二、九七四	七、〇五二	八六、六六七	二七、七二八	四〇九、六四一	—	—	—
大正八年 座繰	八一三	一、九四二	二七〇、四三七	二、二三五	一二四、九六四	四、一七七	三九五、四〇一	七九	一一五七、五三四	—
計	八二六	二二、六一八	五九三、四一一	九、二八七	二一一、六三一	三一、九〇五	八〇五、〇四二	七九	一一五七、五三四	—
同七年 器械	一三	一九、八三二	一七五、九六〇	五、八八四	一〇〇、五九四	二五、七一六	一八四、七六二	—	—	—
同七年 座繰	七四二	一、六〇一	一二五、三七二	二、四三二	一五五、六九六	四、〇三三	二二五、九六六	八三	一一五五、〇六六	—
計	七五五	二一、四三三	一八八、〇三二	八、三一六	一五五、六九六	二九、七四九	〇四〇、七二八	八三	一一五五、〇六六	—

工業之部

年次種別	製絲		蠶		糸		玉糸其ノ他		計		製	
	戶數	數量	價額	數量	價額	數量	價額	數量	價額	戶數	數量	
大正六年	器械計	一二	一六、八七九	一、二五六、六七三	五、二九〇	三七、一六〇	二二、一六九	一、二九三、八三三	一	一	一	
		座繰	八六八	一、九〇〇	一二六、四〇八	一、八九七	四一、八二二	三、七九七	一六八、二三〇	一二六	一四二、四、二七九	
同五年	器械計	八八〇	一八、七七九	三、八三〇、八一	七、一八七	七八、九八二	二五、九六六	一、四六二、〇六三	一二七	一五八、四、六六七	一	
		座繰	一〇	一四、八二三	一〇一五、五六〇	四、八〇七	二七、八八七	一九、六三〇	一、〇四三、四四七	一	一六	一九七、四、五五七
同四年	器械計	九三三	一六、七二九	一、二四〇、五八	六、八八一	三六、八一五	六四、七〇二	二二、〇〇六	三、九八〇	一八八	二一三、四、八六七	
		座繰	一一	一四、九一八	七九九、四六六	四、七五九	二二、〇〇六	一九、六七七	八二一、四七二	一八一	一六	二一三、四、八六七
同四年	計	一〇五五	一、八八八	八三、一一五	三、二五九	四七、一八〇	五、一四七	一三〇、二九五	一七〇	二五、四、四〇三	一	
		座繰	一〇六六	一六、八〇六	八八二、五八一	六、〇一八	六九、一八六	二四、八二四	九五、七六七	一七一	二七〇、五、六八二	一

第九七 酒類、醬油

(酒造年度、自其年十月一日トス) 至翌年九月三十日

年次	酒類		醬油	
	釀造場數	查定石數	釀造場數	查定石數
大正七酒造年度	二四〇	九三、六〇四	四九一	四七七、五一〇
同六酒造年度	二四二	一〇八、六六八	四九三	五四六、六五七
同五酒造年度	二四二	九一、五一四	五〇五	四一四、八五三
同四酒造年度	二四五	七九、九一三	五一一	四四二、六四四
同三酒造年度	二五一	七七、二九二	五一〇	四〇一、三八九

年次	見積價額		見積價額	
	酒類	醬油	酒類	醬油
大正七酒造年度	八、九五四、〇七二	七、一二七、一四七	二六、九八一、八八六	一八、五四三、五二二
同六酒造年度	七、二二七、一四七	七、二二七、一四七	二六、九八一、八八六	一八、五四三、五二二
同五酒造年度	四、三二二、二五二	四、三二二、二五二	二六、九八一、八八六	一八、五四三、五二二
同四酒造年度	三、三九二、九五四	三、三九二、九五四	二六、九八一、八八六	一八、五四三、五二二
同三酒造年度	三、〇九八、九〇五	三、〇九八、九〇五	二六、九八一、八八六	一八、五四三、五二二

第九八 乳肉製品

年次	清酒		濁酒		燒酎	
	種別	數量	種別	數量	種別	數量
大正七酒造年度	酒類	七、六一二	六、二五六	酒類	七、六一二	六、二五六
		石	石		石	石
同六酒造年度	酒類	二、三三六	一、四七、三三二	酒類	二、三三六	一、四七、三三二
		石	石		石	石
同五酒造年度	酒類	六、二五六	一、四七、三三二	酒類	六、二五六	一、四七、三三二
		石	石		石	石

年次	製造		煉乳		製乳		其他	
	戶數	職工	數量	價額	數量	價額	數量	價額
大正八年	二六	二一七五、二七九、一六二	二四三、九五一	二九七、九八八	四四、七〇〇	六九、一八四	二、四〇五、三〇一	二、四〇五、三〇一
同七年	二六	一七六四、一八二、九三〇	三一六、九七四	三四〇、六三三	四、五一二	二、九三六	一、九四八、九三七	一、九四八、九三七
同六年	三〇	一一九二、〇一七、七五八	二六四、二〇五	二一三、八四七	石	一	四〇〇	七〇〇、三〇四
同五年	二六	一〇〇二、八五七、一五〇	一〇〇、二五五	六八、九五〇	一	一	三六九	六四四、四八八

工業之部

年次	製造		職工	無地、捺染物	絹織物	絹綿交織物	綿織物	雜類	合計
	製造戶數	職工							
大正八年	二	二	二	二	二	二	二	二	二
大正七年	四	四	四	四	四	四	四	四	四
大正六年	四	四	四	四	四	四	四	四	四
大正五年	四	四	四	四	四	四	四	四	四
大正四年	四	四	四	四	四	四	四	四	四
合計	二	二	二	二	二	二	二	二	二

第九九 織物

物

(圓)

年次	製造		職工	無地、捺染物	絹織物	絹綿交織物	綿織物	雜類	合計
	製造戶數	職工							
大正八年	一、七四二	二、五八〇	三、一〇、五六八	三、四、四七九	二、一一二、五八〇	二、二六八、八二七	九、八七七	二、六七八、九三六	
大正七年	一、六五九	二、四二八	一、四八、九七五	二、八、七九四	一、二六八、八二七	八、八五、六一八	一、一四八	一、四五六、四七三	
大正六年	一、七三三	二、四一六	一、一六、〇九四	二、八、七八一	八、八五、六一八	六、六八、一三二	六、六四五	一、〇三一、六四一	
大正五年	一、七三六	二、四〇七	七、九、一一五	三、一、〇六五	六、六八、一三二	六、六四五	六、六四五	七、八四、九五七	
大正四年	一、七三七	二、六七九	六、九、一八一	二、二、〇一五	五、二一、二五五	六、一、七六三	六、一、七六三	六、七四、二一四	
合計	一、七四二	二、五八〇	三、一〇、五六八	三、四、四七九	二、一一二、五八〇	二、二六八、八二七	九、八七七	二、六七八、九三六	

第一〇〇 染物

物

年次	製造		職工	無地、捺染物	絹織物	絹綿交織物	綿織物	雜類	合計
	製造戶數	職工							
大正八年	四七一	七、七三	七〇、六三五	一、七、三四五	四、七、三六五	二、九一、四一七	四、八、六〇六	六、五、一二五	
大正七年	四七〇	七、五四	八〇、一五一	一、三、五六三	四、九、四二五	一、九七、三六八	二、三、九四五	二、八、一九七	
大正六年	四八九	七、七三	七、八、七九四	一、〇、七、〇五六	五、三、六四〇	一、七、四、九六八	二、一、九一八	二、一、七二五	
大正五年	四九五	七、六九	八、四、三二七	一、〇、三、五四一	四、一、五五九	一、三、〇、九二四	一、八、二八七	一、五、七五七	
合計	四七一	七、七三	七〇、六三五	一、七、三四五	四、七、三六五	二、九一、四一七	四、八、六〇六	六、五、一二五	

第一〇一 澱粉

粉

(大正七年寒晒粉ニハ玉蜀黍粉ノ數量ニ四、〇〇〇斤價額四、三二〇圓ヲ含ム)

年次	製造		職工	甘藷澱粉	馬鈴薯澱粉	寒晒粉	合計
	製造戶數	職工					
大正八年	二、五三	一、七〇〇	二、三、五八〇、一三三	二、六三九、四三九	一、〇七九、六五四	二、七、一、四四七	二、三、六六三、七八七
大正七年	二、四五	一、六七九	一、八、八九二、四二二	二、二八四、三〇一	一、二六七、五三九	四、〇、〇〇〇	二、〇、二〇四、九五二
大正六年	二、三五	一、六三三	一、五、一三三、六五七	一、五九二、七四四	一、一五二、五七六	一、九、一、四四〇	一、六、三〇四、三七三
大正五年	二、三一	一、五五〇	一、四、九〇八、四五四	一、〇六六、七八一	一、〇六〇、六六一	一、九、〇、七八	一、五、九八八、三三三
大正四年	二、五一	一、三〇三	九、七三〇、九六四	四、四、一、六四六	五、五八、八九三	三、四、六四七	一〇、三、一、〇三三
合計	二、五三	一、七〇〇	二、三、五八〇、一三三	二、六三九、四三九	一、〇七九、六五四	二、七、一、四四七	二、三、六六三、七八七

本表各年ニハ其年六月ヨリ遡リ前年七月ニ至ル一ケ年間ノ事實ヲ計上セルモノトス

工業之部

八五

種	品 雜 他 其				製 造 戶 數	價 額
	海 蓂 貝 經 靴 麻 和 提	荳 荳 工 田 繩 傘 燈	荳 荳 工 田 繩 傘 燈	荳 荳 工 田 繩 傘 燈		
提	二〇二	二〇二	二〇二	二〇二	二〇二	五、四〇八
和	六三	六三	六三	六三	六三	三、六〇〇
麻	四二	四二	四二	四二	四二	九、三三二
靴	八	八	八	八	八	七、五七九
經	一	一	一	一	一	八、八四七
貝	四	四	四	四	四	四〇、〇〇〇
荳	四	四	四	四	四	一、六、六四四
海	六二七	六二七	六二七	六二七	六二七	一、八、二九三
合 計	二、〇二	二、〇二	二、〇二	二、〇二	二、〇二	一、五、三三一

八八

年 次	第一〇三 石炭消費高 (千斤)		製 造 戶 數	價 額
	船 舶 用 鐵 道 用 工 場 用 其 他 合 計	船 舶 用 鐵 道 用 工 場 用 其 他 合 計		
大正八年	五、四四二	一七、六四四	九〇、九九五	二六、〇三五
同 七	五、〇七三	一六、二四九	八七、四八七	二四、〇三六
同 六	六、一二六	一七、三五四	九一、七七四	五四、四七五
同 五	七、〇八四	一五、〇九九	八二、三三八	三三、一四八
同 四	五、二八四	八七、九四五	七三、二八九	三五、二九二
合 計	三〇、一八〇	一四〇、一六	一、五三一	九八、〇〇三

金融及貯金之部

第一〇四 普通銀行資本金及預金貸付金 (圓)

年 次	行 數	資 本 金		預 金		貸 付 金	
		總 額	拂 込 額	總 額	期 末 現 在 高	總 額	期 末 現 在 高
大正八年	四三	一、二、九五八、七五〇	六、四九八、四七五	二、七九八、二五二	二、六六、六五三、一四八	一、一六〇、〇三三	三、四、一〇二、五五六
同 七	四五	九、四四八、七五〇	四、五四二、一七五	一、六八九、三三六	一、八九、七五〇、三八八	八〇、一六九、八九五	二、三、四四八、八八四
同 六	四八	八、六二八、七五〇	四、四八〇、三三五	一、七三五、九七六	一、三〇、六〇六、二四二	五、四、八八一、二九四	一、八、六四二、二〇八
同 五	五一	八、五七六、七五〇	四、三九四、一七五	一、六三一、七八三	九三、八四〇、三九五	五、五、五三一、四三三	一、五、七八一、五三三
同 四	五三	八、二七一、三五〇	四、二〇九、五五〇	一、六二〇、三三〇	九一、四六〇、〇四七	三、四、五六九、二〇一	一〇、五五五、〇九七

第一〇五 普通銀行爲替取組高 (圓)

年 次	送 金 手 形		荷 爲 替 手 形		割 引 手 形		代 金 取 立 手 形	
	振 出	受 込	取 組	取 立	當 所 他 所	當 所 他 所	當 所 他 所	當 所 他 所
大正八年 上半期	?	?	六、八六二、九五六	六、〇八〇、八二二	六二八、一七七	五二八、九五五	?	?
大正八年 下半期	?	?	一、五、七四一、七六二	一、六、三三八、二八三	八九五、五六二	八〇〇、一三一	?	?

金融及貯金之部

八九

年次	送金手形		荷爲替手形		割引手形		代金取立手形		
	振出	受込	取組	取立	當所	他所	當所	他所	
大正七年	上半期	三三、〇五七、二四五	五、〇三五、七四七	四、七二二、五六八	一、三二〇、九〇三	三二七、四四一	四、四二一、〇七八	四、二三八、五二四	
	下半期	四〇、八〇三、三二一	二八、五三三、五八九	七、五七二、二九六	五、七七二、六八〇	五、九八一、〇六六	一、六九四、七五二	六、四〇六、九五二	五、四五五、〇六五
同六年	上半期	一七、八七一、八九四	一三、四九九、〇九九	二、六七〇、〇三二	一、四二二、〇三八	三九一、二九一	六四、一〇八	一、〇六一、〇八九	一、〇六三、八四三
	下半期	三三、四九一、五〇八	一六、四三八、四〇八	五、四六三、四八八	二、二六九、一八八	六二二、一五四	一〇〇、四五七	二、一四二、九二七	一、八九六、六三四
同五年	上半期	一〇、七二〇、八四六	五、三五二、三四九	一、四二七、八八四	四六五、二六六	一、八一、三六七	一、一〇五、六四一	一、〇〇〇、一六六	一、一九〇、七六七
	下半期	一四、六一一、四四一	一、八三三、三七三	一、八四三、三九九	一、六二六、四九七	七、八八、七九	二、九七三、一八〇	八六二、六三八	一、〇六六、一七〇
同四年	上半期	九、八五八、七〇九	三、九七三、五八八	一、〇五一、一九七	三三三、九三六	七、八八、七九	二、九七三、一八〇	七四九、四四〇	九一三、六〇七
	下半期	九、五四四、二四〇	五、一〇八、七四四	一、四九二、六二七	二七九、七九八	八、七九二、三五〇	三、九〇二、六四八	一、〇九三、一〇八	九一〇、四三四

第一〇六 農工銀行資本金、積立金、出入金、交付金 (圓)

年次	公稱資本金		拂込資本金		積立金		入金		出金		交付金	
	大正八年	二、〇〇〇、〇〇〇	一、二五〇、〇〇〇	七四六、七〇〇	一七、六七八、九〇七	一七、六七九、二四九	二二九、六〇〇					
同七年	一、〇〇〇、〇〇〇	一、〇〇〇、〇〇〇	六六一、七〇〇	一五、五七八、六一四	一五、五七七、七二六	二二九、六〇〇						
同六年	一、〇〇〇、〇〇〇	一、〇〇〇、〇〇〇	五九四、六〇〇	九、九八五、九九六	九、九八七、四八一	二二九、六〇〇						
同五年	一、〇〇〇、〇〇〇	一、〇〇〇、〇〇〇	五三一、二五二	七、八六八、〇五七	七、八六八、九四四	二二九、六〇〇						
同四年	一、〇〇〇、〇〇〇	一、〇〇〇、〇〇〇	四六九、二八四	五、九二六、〇二四	五、九二五、一〇三	二二九、六〇〇						

第一〇七 郵便爲替

年次	取扱局所數		證書枚數		爲替料		證書枚數		通知料	
	大正八年	一六〇	三九四、九二七	七、九一七、一九一	三七八、二八九	七、八四二、〇九四				
同七年	一六〇	三六九、二二五	五、七〇三、〇八六	四三七、八〇四	六、五二五、八〇一					
同六年	一六〇	三五六、五〇六	四、八七八、一七六	三九六、六一四	五、二〇八、八六二					
同五年	一五六	三四九、六三九	四、三一五、四三六	三五二、二七八	四、〇四二、九四三					
同四年	一五二	二九〇、一八四	三、五三九、七九九	三〇二、二一〇	三、二八九、九七〇					

第一〇八 質屋貸金

年次	年末現在高		年内貸出高		年内受戻高		年内流金高	
	口數	金額	口數	金額	口數	金額	口數	金額
大正八年	八六六	九三五、六八二	五七一、七五一	一、二五七、五七三	五二一、六九五	一、〇六二、六六九	五三、九三四	一、二九、〇四八
同七年	九一八	九七〇、五六一	六一一、〇五二	一、〇七七、一七九	五三六、〇七一	八三〇、八六五	八三、二八七	一、三〇、七五七
同六年	九五五	九三八、八六七	七〇六、六九二	九四五、三八九	六三六、七五七	八二二、三六三	九六、二一一	一、三一、九八九

金融及貯金之部

年次	店數	年末現在高		年内貸出高		年内受戻高		年内流金高	
		口	金額(円)	口	金額(円)	口	金額(円)	口	金額(円)
大正五年	九八九	九六五、一四四	九九七、三四三	七三三、二二四	九一五、一八三	六三二、一八六	七七五、六五一	一四一、六一四	一七一、四九四
同四年	一、〇二五	一、〇〇六、七二〇	一、〇二九、三〇六	八〇八、四〇七	九八七、五二五	六四二、二五六	七九九、七三九	一二三、八三七	一七四、二四三

第一〇九 銀行貯金

種別	普通貯金		据置貯金		定期積金		合計	
	人員	金額(円)	人員	金額(円)	人員	金額(円)	人員	金額(円)
縣内銀行	四七、〇五一	一、八三五、一九一	—	—	九、四四八	六〇五、六一二	四七、〇五一	一、八三五、一九一
縣外銀行	一、八八八	二八、〇四五	一四五	三、四二三	一〇、九三三	四一八、一八六	一、八八八	二八、〇四五
合計	四八、九三七	一、八六八、九三五	一四五	三、四二三	一九、五九四	一、〇七三、四七四	四九、一三一	二、九四一、六六五
大正七年	九四、七三九	三、二四七、一〇六	一六一	一、〇六六	二〇、九九九	一、〇七三、四七四	九四、八四五	三、三二〇、五八〇
大正七年	九八、〇〇四	三、八〇七、六七一	一六二	二、四四六	二四、五五三	一、六七二、三三〇	一〇〇、〇〇六	四、四七九、〇〇一

本表縣内銀行トハ本行ヲ縣内ニ有スルモノ縣外銀行トハ縣内ニ本行ヲ有セサル縣外銀行ノ支店ヲ云フ
第一一〇 郵便貯金 (圓)

年次	取扱局所數	通常貯金		切手貯金		證券其他貯金		拂戻高	年末現在高	預入一人當金額	
		人員	金額(円)	人員	金額(円)	人員	金額(円)				
大正八年	一六〇	一四、〇八九	六五四	五五、五七三	七三、八一〇	一四、二一九	〇三、七	一〇、六七三	八九二	二〇、三一九	〇四六
同七年	一六〇	一〇、〇一五	二七五	四九、四一二	五三、八五一	一〇、一八	五三八	七、二三二	三三九	一一、三五三	三二六
同六年	一六〇	七、四六一	四五八	四四、九九八	六四、五八一	七、五七一	〇三七	五、三三六	七七九	八、九〇四	七五〇
同五年	一五六	四、六〇二	九七四	四一、四五三	四九、九三二	四、六九四	三五九	五、八三三	〇六六	六、二八二	〇二八
同四年	一五三	三、二三三	二六三	四〇、四三九	四一、四七二	三、三一五	一七四	四、九七六	〇一三	四、八六八	六九五

第一一一 産業組合 (圓)

年次	組合數	組合員數	出資口數	運轉資金	貸付金		貯金	販賣額其他			
					金額(円)	金額(円)					
大正八年	三六二	四六、〇四〇	一一九、一七九	七、二四二	三〇七	二、七九二	八二四	二、五五二	三八七	二、五七五	三一五
同七年	三五五	四二、四三四	一〇〇、〇六三	五、七五六	〇四一	二、二九〇	七五一	一、八二六	三一八	一、八九二	一〇二
同六年	三四八	三八、七八四	九七、九五三	四、三六二	七七五	一、八七五	一九〇	一、二二二	六二七	一、三八〇	一八五
同五年	三四一	三七、一一九	九二、八九三	三、二二二	二七〇	一、六八三	七九三	八一九	一〇八	七五一	二四二
同四年	三四五	三六、三八一	九一、四八九	二、六八二	一一一	一、四三〇	〇六三	六一一	四五五	七〇四	一三四

備考 販賣額其他ニハ販賣額、購賣額及使用料並加工料ヲ合算セリ
金融及貯金之部

土木交通ノ部

第一一二 道路及橋梁

每三年末調査

九四

年次	道			橋			梁			計
	國道	縣道	里道	鐵橋	石橋	木橋	土橋	其ノ他		
大正七年	二二	六	三三六	二	四五一	二、八一三	一、二三一	一四	四、五一	
同四年	二二	六	三三八	一〇	三五七	二、五一六	六三四	二	三、五一九	
同元年	二二	一八	三五〇	一	三六一	二、九三八	四六八	八	三、七七六	
計	二二	一八	三三八	一〇	三五七	二、九三八	四六八	八	三、七七六	

鐵橋ニハ鐵筋「コンクリート」ヲ含ム

第一一三 工事別土木費 (圓)

大正七年度決算

種別	河川工事			池沼湖港灣工事			海岸工事			道路工事			橋梁工事			用水惡水工事			雜費			吏員費			合計							
	縣事業	郡事業	町村事業	縣事業	郡事業	町村事業	縣事業	郡事業	町村事業	縣事業	郡事業	町村事業	縣事業	郡事業	町村事業	縣事業	郡事業	町村事業	縣事業	郡事業	町村事業	縣事業	郡事業	町村事業								
大正六年度	四三、五五八	一四、四二七	五九、九八五	三三、六六二	一五五、五二二	二七三、五五七	一七、九〇五	一九、一二〇	一六、三〇九	一一、五五六	六二、三八八	五九九、一四七	一、三四〇	二四一、六三六	八七、五三五	四三、五五八	一四、四二七	五九、九八五	三三、六六二	一五五、五二二	二七三、五五七	一七、九〇五	一九、一二〇	一六、三〇九	一一、五五六	六二、三八八	五九九、一四七	一、三四〇	二四一、六三六	八七、五三五		
同五年度	四三、五五八	一四、四二七	五九、九八五	三三、六六二	一五五、五二二	二七三、五五七	一七、九〇五	一九、一二〇	一六、三〇九	一一、五五六	六二、三八八	五九九、一四七	一、三四〇	二四一、六三六	八七、五三五	四三、五五八	一四、四二七	五九、九八五	三三、六六二	一五五、五二二	二七三、五五七	一七、九〇五	一九、一二〇	一六、三〇九	一一、五五六	六二、三八八	五九九、一四七	一、三四〇	二四一、六三六	八七、五三五		
同四年度	四三、五五八	一四、四二七	五九、九八五	三三、六六二	一五五、五二二	二七三、五五七	一七、九〇五	一九、一二〇	一六、三〇九	一一、五五六	六二、三八八	五九九、一四七	一、三四〇	二四一、六三六	八七、五三五	四三、五五八	一四、四二七	五九、九八五	三三、六六二	一五五、五二二	二七三、五五七	一七、九〇五	一九、一二〇	一六、三〇九	一一、五五六	六二、三八八	五九九、一四七	一、三四〇	二四一、六三六	八七、五三五		
同三年度	四三、五五八	一四、四二七	五九、九八五	三三、六六二	一五五、五二二	二七三、五五七	一七、九〇五	一九、一二〇	一六、三〇九	一一、五五六	六二、三八八	五九九、一四七	一、三四〇	二四一、六三六	八七、五三五	四三、五五八	一四、四二七	五九、九八五	三三、六六二	一五五、五二二	二七三、五五七	一七、九〇五	一九、一二〇	一六、三〇九	一一、五五六	六二、三八八	五九九、一四七	一、三四〇	二四一、六三六	八七、五三五		
合計	一七、九七〇	五五、六九三	八〇、三四七	二、〇七二	一三三、四二六	四〇一、七五〇	三三、六一四	二四、六一四	二八、九三二	二六、三五二	五七、〇四二	六六三、三四九	六二六、一〇八	六七六、三八〇	一、三四〇	二四一、六三六	八七、五三五	四三、五五八	一四、四二七	五九、九八五	三三、六六二	一五五、五二二	二七三、五五七	一七、九〇五	一九、一二〇	一六、三〇九	一一、五五六	六二、三八八	五九九、一四七	一、三四〇	二四一、六三六	八七、五三五

(五年度ニハ疏水工事費四〇七圓、砂防工事費三、一一五圓ヲ合計ノミニ合算セリ)

第一一四 諸車

土木交通之部

九五

年次	自動馬車		牛車	荷車	人力車	自轉車		其他合計
	乘用	荷積用				自動	通常	
大正八年	三六	四	二〇	五八、二二五	一、七一九	一三	三〇、二一八	九八、三一三
有稅	三六	四	二〇	二四二	三	一	四一一	三二
無稅	三六	四	二〇	五八、四六七	一、七二二	一	三〇、六二九	三二
計	三六	四	二〇	一一、七二二	三	一	三〇、六二九	三二
同七年	二〇	一	二一	五五、七八七	一、七九七	六	二五、七三七	一五
同六年	一一	一	二二	五四、九〇五	一、七八五	七	二二、三三四	一
同五年	一一	一	二二	五三、八八五	一、七八五	七	一九、二三四	一
同四年	七	一	二八	五三、三八二	一、九四七	七	一七、二二七	六
合計	三六	四	二〇	一一、七二二	三	一	三〇、六二九	三二

第一一五 管内鐵道

大正八年未現在

種別	停車場數	哩數	哩數累計	
			數	計
總武本線	二	六五・二	二	六五・二
房總線	一	四四・三	一	一〇九・五
北條線	一	五三・四	一	一六二・九
東金線	二	八・六	二	一七一・五
常磐線	五	九・六	五	一八一・一
計	六	一八一・一	六	一八一・一

種別	停車場數	哩數	哩數累計	
			數	計
成田線	二	四五・一	二	四五・一
多古線	一	四五・一	一	九〇・二
野田線	一	二二・二	一	一一二・四
久留里線	一	九・一	一	一二一・五
計	五	一〇一・五	五	一三三・二
私設輕便鐵道	四	四六・四	四	一七九・九
流山線	四	一四・一	四	二三四・〇
計	八	一五五・八	八	二九〇・二
合計	一〇	二七六・一	一〇	三二〇・四
大正七年	一〇	二七三・七	一〇	三三〇・八
合計	二〇	五四九・八	二〇	六五〇・八

第一一六 鐵道旅客貨物及賃金

種別	旅客		貨物		賃金	
	乘車	降車	發送	到着	旅客	貨物
大正八年度	八、〇七六、三三六	九八〇、四四七	六五六、九八五	六五八、九八六	一、八四四、二六六	一、三三七、二三五
同七年度	五、八八二、六九〇	〇〇六、七四九	五一五、八〇三	五三一、二六〇	一、八四四、二六六	一、〇〇七、二六九
合計	一三、九五八、〇二六	九八七、一九六	一一七二、七八八	一二九〇、二四六	三、六八八、五三二	二、三八五、五二四

土木交通之部

九七

九六

種別	旅客		貨物		金計	
	乘車	降車	發送	到着	旅客	貨物
大正六年度	五、五七〇、二八八五	五、五五四、九四五	四六二、三四四	四八六、一一七一	二、〇一七、六六六	二、〇一七、六六六
大正五年度	五、〇一一、五九二四	六、八三三、九〇〇	三六四、二五六	四八五、三八三	九六九、六八一	六九七、四五八
大正八年度	五、九三三、八二五	五、八七三、三三二	七七、一六八	八二、一八六	九九、八二一	五一、三二四
同七年度	四、七八、八一四	四、六九、一五八	六五、六六六	七一、〇九九	七七、〇九七	三九、六七六
同六年度	三、九〇、九三三	三、八三、五七四	五九、五六三	七一、六八〇	六一、六一六	三〇、一三四
同五年度	三、七九、五二〇	三、六八、五四三	五一、六〇四	七一、一二四	五三、一四〇	二六、〇四九
大正八年度	一、三五八、八〇六	一、七〇一、四一三	九五、九〇四	八四、七五九	三二七、六九七	八九、七〇二
同七年度	一、〇九六、四四一	一、三四二、〇四二	七四、七五〇	七一、五二七	二五〇、五五七	六二、九〇七
同六年度	九二三、八八〇	一、一九七、六二五	七八、九八二	六八、四〇三	一九三、七六五	五二、〇七一
同五年度	七二四、七二三	一、〇一三、〇一九	六四、七六五	五二、六三三	一五三、四八九	三七、九一六
私有線						
縣有線						

第一一七 船舶ノ一 (五噸又ハ五千石積以上)

年次	西		洋		日本	
	船數	噸數	船數	噸數	船數	積石
大正八年度	七	三三五	一八	六〇一	五七	六四五、〇八六
同七年度	八	三二二	二二	五〇六	五八	五九五、二九七
同六年度	一〇	四三七	三一	六一	五九	六〇九、六三三
同五年度	一〇	四四六	一	一九	四七	六九七、七三三
同四年度	一八	五二五	一	一九	六六	八〇七、八三三

第一一八 船舶ノ二 (五噸又ハ五十石未滿)

年次	西洋形帆船		日本形帆船		傳馬船		耕作用船		其他		合計	
	船數	所有人員	船數	所有人員	船數	所有人員	船數	所有人員	船數	所有人員	船數	所有人員
大正八年度	一六	一六	一〇	一〇	一、〇四四	八九九、七三一	二、七四四	二、五二二	一六	一六	八、九三三	七、六〇六
同七年度	一〇	一〇	一〇	一〇	九四一	八一〇、四七〇	三、五五五	三、一四五	一〇	一〇	九、六八三	八、〇二九
同六年度	三	三	三	三	八六九	七四一、四、五二〇	三、九一三	三、五三六	五	五	九、八〇〇	八、三八九
同五年度	三	三	三	三	九六七	八五〇、四、五八三	四、四二九	三、七四四	七	七	一〇、四七一	八、六五四
同四年度	五	五	五	五	一九五一、〇七一	四、八六八、八〇六	三、八二一	三、二八三	一〇	一〇	一〇、三七四	八、五八四

土木交通之部

第一一九 郵便電信局所 (△印ハ無線電信)

年次	郵便局數	同上中電信取扱局數	同上外公衆電信取扱所數	郵便切手賣下所數	郵便函數
大正八年	四八	八六	△	一、七二二	一、七七四
大正七年	四七	八五	△	一、七一五	一、七五六
大正六年	四七	八三	△	一、六七二	一、七一二
大正五年	四四	八二	△	一、七一〇	一、七五四
大正四年	四〇	七九	△	一、七〇九	一、七五二

第一二〇 電話取扱局及加入者

年次	交換取扱局	通話取扱局	自動電話	計	單獨	共同	連入	無料	計
大正八年	二四	七二	—	九七	二、一一一	三八	二二	七一	二、二四三
大正七年	二三	七一	—	九五	二、〇六一	三六	二六	六五	二、一八八
大正六年	二二	六六	—	八八	一、八九七	三六	二七	五七	二、〇一七
大正五年	二一	六四	—	八六	一、八六五	三六	二七	五七	一、九八五
大正四年	一七	六二	—	八〇	一、六九七	三四	二五	四八	一、八〇四

警察之部

第一二一 盜難

年次	強盜	遭ヒシ	窃盜	遭ヒシ	合計
大正八年	一九	—	二、六六五	一、四六一	四、二五〇
大正七年	三七	—	二、四五六	一、四一九	三、九九六
大正六年	三八	—	二、六五八	一、二一八	四、〇四〇
大正五年	四〇	—	二、六九二	一、〇三七	三、九七八
大正四年	六二	—	二、八八三	一、〇五六	四、〇六〇

第一二二 火災

年次	失火	放火	雷火及不審火	計	罹災戶數	燒失建坪	損害價額
大正八年	二九三	三七	八八	四一八	七二六	七、二七一	円 一八二、六四〇
大正七年	三一三	五五	七三	四四一	八二五	四、五〇二	二〇二、七五九

警察之部

年次	失火度	放火	雷火及不審火	計數	罹災戶數	燒失建坪	損害價額
大正六年	四一九	五五	七六	五五〇	九六六	一二、四三四	一六四、二三一
大正五年	三〇九	五二	七八	四三九	七〇九	九、二九二	一四七、〇九六
大正四年	三三二	八四	二四	五四〇	九六二	一三、八九六	二四四、一二二

第一二三 犯罪(罰金以上)件數、檢舉件數及人員

年次	犯罪件數	檢舉件數			未檢舉件數	檢舉人員
		自署部内ノ犯罪	他署部内ノ犯罪	他管部内ノ犯罪		
大正八年	九、六六七	八、〇九三	三九二	四五六	一、三七六	七、〇六九
大正七年	一〇、二四四	八、八〇一	四八三	四七五	一、二八二	七、九八一
大正六年	一〇、七六九	九、〇二〇	四六五	四六八	一、五八四	八、一八五
大正五年	九、四九四	七、六〇〇	六三七	四〇三	一、六二〇	六、四七九
大正四年	一〇、〇六一	八、一一六	四二〇	三七〇	一、七三三	七、二三〇

衛生之部

第一二四 九種傳染病患者及死亡

年次	患者死亡	ペスト	虎列刺	赤痢	腸窒扶斯	痘瘡	發疹	猩紅熱	實布垵	フラスチ	合計
大正八年	一一	—	—	二一七	三八九	—	—	—	二五〇	八五	九四九
大正七年	—	—	—	七七	九〇	—	—	—	七七	一五	二六一
大正六年	—	—	—	三五四	四三八	—	—	—	二九三	一三二	一、二三〇
大正五年	—	—	—	一四七	一一六	—	—	—	八〇	一〇	三五七
大正四年	—	—	—	四八四	五二四	—	—	—	三六九	一一三	一、五〇二
合計	一一	—	—	一、一六八	一、一六六	—	—	—	一、〇六	一、一三	三、九九九

第一二五 種痘人員

年次	一期種痘		二期種痘		合計	人口每百種痘比例
	善感	不善感	善感	不善感		
大正八年	三三、一八六	二、五一八	一九、六九九	一一、八五一	六七、二五四	四八
大正七年	三五、二三一	二、七三〇	二三、〇〇六	一一、三〇七	七二、二七四	五三

衛生之部

年次	善感	一期種痘	善感	二期種痘	合計	人口每百種痘比例
同四年	三七、二六二	二、三六二	一四、六四一	二九、三四八	六八、九七二	四・九
同五年	三六、〇四〇	三、一六〇	一五、二八〇	三三、三六七	七二、五六七	五・一
大正六年	三四、五七三	二、三二七	一三、六五二	三四、四八八	七一、三八八	四・八
合計	一〇七、八七五	一〇、八五五	四三、八七三	一五二、六〇〇	三三三、八七二	四・八

第一二六 醫師

年次	大學卒業	官公立專門學校卒業	指定私立專門學校卒業	校外醫學畢業	試驗及第	舊試驗及第	奉職履歷	從來開業	合計	醫師一人ニ對スル人口
同四年	五七	二九六	一四	—	四〇八	三八	一五	一八二	一、〇一三	一、四〇二・八
同五年	六〇	三二六	一九	—	四二六	三六	一三	一七八	一、〇五三	一、三四三・一
同六年	六〇	三五一	一五	—	四三二	三五	一三	一七八	一、〇八四	一、三二四・二
同七年	六二	三六七	二九	—	三九八	三一	一〇	一三九	一、〇三七	一、四〇四・三
大正八年	六五	三六三	三〇	—	四一五	二九	一〇	一二四	一、〇三六	一、四一七・二
合計	三〇七	一、三六三	一〇八	—	一、七〇九	一四一	五〇	一、〇三六	五、〇三六	一、四一七・二

第一二七 齒科醫、產婆、看護婦、其他

年次	齒科醫	產婆	看護婦	入口中療治	整骨術	鍼術	灸術	按摩術
同四年	六六	六八一	二七〇	二三	一六	七八五	六六九	一、五五二
同五年	九一	七二四	二一八	三〇	二〇	一、二八五	一、三〇七	一、四八二
同六年	一一二	七三四	二二〇	三〇	二〇	一、三二四	一、三〇四	一、四七〇
同七年	一一三	七六〇	二二六	二四	一九	一、二五〇	一、一六二	一、三九二
大正八年	—	七九九	二四一	二四	一六	一、二三二	一、二五四	一、五〇四
合計	三〇〇	一、九八八	一、一〇四	一〇一	一〇一	五、〇〇六	五、〇三六	一、五〇四

第一二八 藥劑師、藥種商、製藥者

年次	藥劑師	藥種商	藥品販賣者	製藥者
同四年	九三	二七〇	一〇九	一三
同五年	九二	二八三	一〇九	一三
同六年	九八	二九一	一〇八	一三
同七年	一〇三	二九三	一一九	一三
大正八年	一一一	三二一	九一	一六
合計	四八七	一、四七〇	五二九	六六

第一二九 衛生之部

賣藥

各年末現在

第一三三 縣 歲 出 (圖)

110
(八年度ハ豫算額 其ノ他ハ決算額)

科	目		大正八年度	同七年度	同六年度	同五年度	同四年度
	經常	臨時					
警 察	警廳舍修繕費	四〇六、一四七	三五九、八二七	三五二、五六九	三三五、八一	三四〇、六三七	
	同廳舍修繕費	一〇、六七四	一一、〇三三	三三、七五四	八、五三五	九、三一三	
	縣廳舍修繕費	四、三二六	三、九八五	四、一九八	四、〇六八	三、八二六	
	郡廳舍修繕費	一、一〇四	一、三一八	三、四二四	二、二〇三	一、九〇二	
	土會修繕費	二二九、二八八	二〇五、二六三	一九七、八三一	一九八、〇〇七	二〇二、五八二	
	縣會修繕費	一六、八五六	一六、一二七	一六、七〇七	一五、四〇〇	一五、一五〇	
	郡役所修繕費	一〇一、二六〇	九三、〇七〇	八九、九七九	八九、三九九	八九、二一四	
	衛生及病院費	一九、一一二	三〇、一七七	二九、三七九	六三、六〇四	二五、一一四	
	教育費	三三一、五八七	二九九、一三一	三三四、四〇七	二九一、四四九	二八五、一〇二	
	救育費	一、九六二	九〇八	一、一四一	一、九九四	二、七五二	
	勸業費	二二七、七八二	二〇二、八八〇	一八六、四五九	一七五、四三五	一六七、〇六四	
	耕地整理費	四三、四〇〇	四二、九二九	四〇、一八三	四一、〇八〇	四一、六二六	
	諸達書及揭示諸費	二、三七二	二、二七九	一、七〇〇	一、六二三	一、四九五	
	縣稅取扱費	四八、一五八	四七、五七六	四七、四七七	四二、九三四	四六、五一五	
	衆議院議員選舉費	一八七	一七八	二、五九九	二七五	九二	
縣會議員選舉費	二、八一六	五二八	四七四	三六九	二、二六〇		
縣吏員費	八〇、〇八五	七〇、三二二	六八、六〇九	六八、八九三	六八、七七七		
縣統計費	四、七二五	三、七〇七	三、七三七	三、五二四	三、九〇四		
財產費	一、七四三	一、六七二	二、五二二	一、五七二	一、五八一		
社會諸費	一、二八	五四	五四	九三	一六		
公會堂費	三三四	三四四	三四四	三四四	四〇六		
獎勵費	一、七六三	一、五六五	二、四五〇	二、四五二	一、七七三		
其他諸費	九〇〇	四七〇	三四六	三三一	二二三		
計	一、五五二、八三四	一、三九六、三四五	一、四二〇、三四四	一、三四九、三八六	一、三一、三三四		
臨時部警察廳舍建築費	一二二	一三、二五三	六、一二四	九、八六九	二、六四五		
郡廳舍建築費	一五五、〇〇〇	一五五、〇〇〇	一五五、〇〇〇	一五九、一〇〇	一六〇、三〇〇		
河川改良工事費負擔	二二八、二〇七	三六八、八八二	三一四、〇九一	二二一、七八二	一七六、九四〇		
土木補助費	五八、三二八	七五、六三六	四〇、七七九	五六、八五〇	四六、四七九		
衛生及病院補助費	一五、〇五二	三四、四四六	三六、一〇六	三九、六九〇	三六、五六四		
計	一、五五二、八三四	一、三九六、三四五	一、四二〇、三四四	一、三四九、三八六	一、三一、三三四		

財政之部

一一一

科目、種別	大正八年度					同七年度					同六年度					同五年度					同四年度				
	入	出	入	出	計	入	出	入	出	計	入	出	入	出	計	入	出	入	出	計	入	出	入	出	計
罹災救助基金	一七四、三九六		一八三、四三一		二八九、一三六	一七四、三九六		一八五、一四八		二六三、二七九	一七四、三九六		二八二、〇二六		一四八、二四三	一七四、三九六		一八〇、二八三		一六九、六七六	一七四、三九六		一八〇、二八三		八九、四〇〇
町村立小學校教員加俸資金	七四、八七九		七〇、五三九		八二、〇二六	七四、八七九		七〇、五三九		六五、九四一	七四、八七九		六〇、〇七八		七七、七六四	七四、八七九		六〇、〇七八		八〇、二八三	七四、八七九		六〇、〇七八		六〇、二四九
教育資金	九〇、四三五		一〇〇、三五二		七四、一六四	九〇、四三五		九〇、五七三		三五、九〇九	九〇、四三五		三五、九〇九		八八、六二五	九〇、四三五		七三、六四二		七七、二九一	九〇、四三五		七三、六四二		三九、二七五
縣立學校基本財産積立金	一七、五一八		一六、二九三		一五、二四五	一七、五一八		一六、二九三		一五、二四五	一七、五一八		一五、二四五		五五、九〇〇	一七、五一八		一八、七〇一		六、五三七	一七、五一八		一〇、四〇九		六、五三七
漁業獎勵資金	二二、七四四		一七、一五一		一六、四三四	二二、七四四		一七、一五一		一六、四三四	二二、七四四		一六、四三四		一八、七〇一	二二、七四四		一三、九〇〇		一〇、四〇九	二二、七四四		一三、九〇〇		五、一五〇
千葉縣輕便鐵道費	三二五、六六五		五二二、一九二		四二八、七九〇	三二五、六六五		四八一、二九二		三六四、八九六	三二五、六六五		三六四、八九六		三三三、二四五	三二五、六六五		三三三、二四五		二七〇、九七一	三二五、六六五		二七〇、九七一		二七〇、九七一
災害土木費積立金	一一、六一六		一一、二〇四		一一、九八六	一一、六一六		一一、二〇四		一一、九八六	一一、六一六		一一、九八六		一一、一八四	一一、六一六		一一、三〇五		八、三五七	一一、六一六		一一、三〇五		七、五六七
恩賜賑恤基本金	一一、五六三		一一、八六五		一一、一一九	一一、五六三		一一、八六五		一一、一一九	一一、五六三		一一、一一九		一一、九五四	一一、五六三		一一、九五四		一九、七一五	一一、五六三		一一、九五四		一九、六五九
育英資金	一三、八四二		一三、七七六		一一、八一三	一三、八四二		一三、七七六		一一、九〇〇	一三、八四二		一一、九〇〇		二六、三七五	一三、八四二		二五、八七五		二〇、三〇〇	一三、八四二		二〇、三〇〇		二〇、三〇〇
軍人援護資金	一一、三八八		一一、三七〇		一一、九〇〇	一一、三八八		一一、三七〇		一一、九〇〇	一一、三八八		一一、九〇〇		二七、〇七一	一一、三八八		二七、〇七一			一一、三八八		二七、〇七一		
事業資金	二〇、五一六		一九、七七九		二七、〇七一	二〇、五一六		一九、七七九		二七、〇七一	二〇、五一六		一九、七七九		二七、〇七一	二〇、五一六		一九、七七九			二〇、五一六		一九、七七九		
合計	一、一九〇、三一	一、一八八、八五七	一、三七五、六〇二	一、二八八、七八四	一、三二九、八七八	一、一九〇、三一	一、一八八、八五七	一、三七五、六〇二	一、二八八、七八四	一、三二九、八七八	一、一九〇、三一	一、一八八、八五七	一、三七五、六〇二	一、二八八、七八四	一、〇五八、二五〇	一、一九〇、三一	一、一八八、八五七	一、三七五、六〇二	一、二八八、七八四	九二二、七八三	一、一九〇、三一	一、一八八、八五七	一、三七五、六〇二	一、二八八、七八四	九二二、七八三

第一三五 郡 歲入 (圓) (八年度豫算額) (其ノ他ハ決算額)

部 常 經	科	目	大正八年度					同七年度					同六年度					同五年度					同四年度				
			入	出	計	入	出	計	入	出	計	入	出	計	入	出	計	入	出	計	入	出	計	入	出	計	
財產收入	雜收	收入	三、七二二		三、七二二	三、五七三		三、五七三	三、三四五		三、三四五	三、〇四七		三、〇四七	三、四三六		三、四三六	三、四三六		三、四三六	三、四三六		三、四三六	三、四三六		三、四三六	
雜收	收入	金額	三〇、六一四		三〇、六一四	二一、二二八		二一、二二八	一七、七七六		一七、七七六	一三、六七〇		一三、六七〇	一三、四五〇		一三、四五〇	一三、四五〇		一三、四五〇	一三、四五〇		一三、四五〇	一三、四五〇		一三、四五〇	
町村分賦	金額	金額	一八七、六二五		一八七、六二五	一五四、九一〇		一五四、九一〇	一二五、六〇三		一二五、六〇三	一二〇、四一〇		一二〇、四一〇	一一三、六五三		一一三、六五三	一一三、六五三		一一三、六五三	一一三、六五三		一一三、六五三	一一三、六五三		一一三、六五三	
交付金	金額	金額	二二一、九五二		二二一、九五二	一八二、九〇三		一八二、九〇三	一四六、七二四		一四六、七二四	一四四、八〇一		一四四、八〇一	一三〇、五三九		一三〇、五三九	一三〇、五三九		一三〇、五三九	一三〇、五三九		一三〇、五三九	一三〇、五三九		一三〇、五三九	

財政之部

臨時部		常部																		
町村土木補助費	町村土木事務補助費	教育費	勸業補助費	警備費	教育費	勸業費	衛生及病院費	郡費	郡會議員選舉費	鄉社費	獎勵費	統計費	財產費	其他諸費						
六、八四四	七二、七〇六	一六、二七四	三、一八四七	一五〇	六、八四四	七二、七〇六	一六、二七四	三、一八四七	一五〇	八七、三二一	六五、〇八二	五六〇	五一八	九二八	一、五九五	三、二一三	七六三	四、四二七	四、八三四	一九一、三四九
三、七八三	七、三三六	二、二三〇	二、一五〇	一五〇	三、七八三	七、三三六	二、二三〇	二、一五〇	一五〇	六一、五四一	四二、三二四	四九三	四九一	二二	一、五八五	一、七四一	四〇一	一一、三三三	七、一八	一三七、六〇七
四、四一五	一〇、二五七	一、三三九	二、三三三	一〇〇	四、四一五	一〇、二五七	一、三三九	二、三三三	一〇〇	五五、一一二	三九、七〇二	三九二	四六四	三三	一、五五九	一、〇四一	二〇五	四、三九七	一、一四一	一一〇、一三九
九六八	二、四一七	一六、〇八一	二、二九二八	一五〇	九六八	二、四一七	一六、〇八一	二、二九二八	一五〇	四六、七九一	三五、一一一	二二七	三五七	二五	一、五五六	六九四	二五〇	四、四八一	一、二四五	一〇五、八五五
一、〇五八	四、三二五	一四、六八七	二、三〇八三	一五〇	一、〇五八	四、三二五	一四、六八七	二、三〇八三	一五〇	四五、七五五	二二、三一九	一六五	三七五	五一六	一、七七〇	六三九	一四一	四、四七四	六〇七	九三、〇六九

臨時部		常部												
縣庫補助費	國庫補助費	財產補助費	其他諸費	合計	縣庫補助費	國庫補助費	財產補助費	其他諸費	合計	縣庫補助費	國庫補助費	財產補助費	其他諸費	合計
七、一五一	三、三五三	一、六五〇	二、九〇二	一〇五、四五二	七、一五一	三、三五三	一、六五〇	二、九〇二	一〇五、四五二	三、三五三	一、六五〇	二、九〇二	一〇五、四五二	三、三五三
一、五八八	一、四九一	九四一	七、四九四	三七、八九四	一、五八八	一、四九一	九四一	七、四九四	三七、八九四	一、五八八	一、四九一	九四一	七、四九四	三七、八九四
一七、四〇〇	六、一〇二	八七五	四、九四三	四七、三三八	一七、四〇〇	六、一〇二	八七五	四、九四三	四七、三三八	一七、四〇〇	六、一〇二	八七五	四、九四三	四七、三三八
二、八四〇	一、二〇〇	七〇〇	九、〇五三	三五、七二八	二、八四〇	一、二〇〇	七〇〇	九、〇五三	三五、七二八	二、八四〇	一、二〇〇	七〇〇	九、〇五三	三五、七二八
一九、九五八	一四、五〇〇	七〇〇	八、七二六	四六、八一七	一九、九五八	一四、五〇〇	七〇〇	八、七二六	四六、八一七	一九、九五八	一四、五〇〇	七〇〇	八、七二六	四六、八一七

第一三六 郡 歲出 (圓) (八年度豫算額 其ノ他ハ決算額)

科目	大正八年度	同七年度	同六年度	同五年度	同四年度
會東議員費	一七、〇九八	一一、六五七	一一、七三九	一〇、七一一	一一、六〇〇
郡費	五、〇一〇	四、三〇一	四、三五四	四、三九〇	三、〇二五
土木費	—	—	—	—	六八三
合計	三二七、四〇二	二二〇、七九七	一九四、〇六二	一八〇、五二九	一七七、三五六

第一三八 町村歳入 (經常臨時) (圓) (其ノ他ハ豫算額)

一一九

出			入		
合	部時臨	部常經	合	部時臨	部
計	財衛生補助費	財產費	計	寄線線	線
	計	計		計附入越	計入
	費	費		金金金	金
一、三〇九	一二七	一、一八二	一、三〇九	-	一、三〇八
二、五六七	一二七	二、四四〇	一、七九九		四〇〇
一、八一〇	一二七	一、六八三	一、八一〇		一、八一〇
三、八〇八	一九七	三、六一一	三、八一〇	一、八九四	一、九一六
二、二二二	一四七	一、九六五	二、八〇〇	一五三	二、六四七

科	目	第一三七 郡特別會計歳入歳出 (圓) (其ノ他ハ豫算額)					
		大正八年度	同七年度	同六年度	同五年度	同四年度	同三年度
合	計	三二七、四〇二	二〇七、三二八	一七八、一七四	一六三、一二九	一五六、一五八	
衛生補助費		一、九九一	二、四二三	一、九三二	一、二九九	三、三六六	
獎勵費				二五〇	二八〇	二八〇	
財產費		一、七〇八	四、四一九	三、六四六	一、二〇六	一三、六九六	
臨時給與費		二、五六三	五、七一九				
郡勢調査費		二九〇	二三八	二三五	一三九	一二一	
郡誌費		一、三三〇	四八八	三三三	二四五	六四四	
其他諸費		三五〇	七八四	三三五	七二二	一、八二五	
其ノ他		一三六、〇五三	六九、七二一	五八、〇三五	五七、二七五	六三、〇八九	
雜收入		一、三〇八	一、三九九	一、八一〇	一、八六六	二、六四七	

一一八

科	目	第一三九 町村歲出				
		大正八年度	同七年度	同六年度	同五年度	同四年度
役會士教衛勸救	場	八七七、五七五	七八七、四七五	七〇一、〇七三	六六七、二七〇	六六八、〇九六
	議	三二、九四三	二〇、七一八	一九、一一二	一六、一八五	一五、一〇四
	木	一八九、四七七	二〇〇、〇〇四	一七七、六六一	一九二、一五〇	一八三、九七一
	育	二、〇七〇、四三八	二、〇六一、九〇三	一、五四六、三一七	一、三九一、六九八	一、三一〇、六〇五
	業	九四、二七四	一三四、六八五	一三四、四三六	一五〇、八三七	九九、七九四
助	費	三四、六八三	二五、八一二	二二、二九七	二四、六二八	一九、九八七
	費	八、一八三	三、〇四六	一〇、一八六	二、七〇四	三、七〇四

科	目	第一三九 町村歲出				
		大正八年度	同七年度	同六年度	同五年度	同四年度
其縣報町錄	入	四七、八〇五	一一六、〇三五	一三三、六四五	八九、五九三	八三、二七五
	村	一二三、六〇〇	七九、九〇〇	三三一、九〇〇	七三、三〇〇	三七、一〇〇
	債	一、二八三	八、二八五	一、四九七	四、四五〇	一、三七三
	金	九五五	五六一	五六二	九五七	六〇二
合	計	四、二五七、五一二	四、五五八、二五〇	三、八五九、〇一三	三、三九四、五五四	三、一八九、九一三
	諸	二六一、八四九	二七一、六一七	五、二七九	七、九八三	

(經常、臨時) (圓) (八年度ハ豫算額) (其ノ他ハ決算額)

科	目	第一三九 町村歲出				
		大正八年度	同七年度	同六年度	同五年度	同四年度
町村稅	稅	二、八五五、一七六	二、六九〇、七二三	二、三六〇、六八六	二、二五〇、六四五	二、一〇七、二九五
	現	四、三三八	六、九一九	一〇、九〇九	一一、〇三三	七、四五五
	收	一四一、五六八	一四六、三二三	一二三、五三〇	一一七、二五三	一〇〇、二四四
	及	九六、六三一	八八、〇九〇	八六、一六七	八五、二五七	八四、三〇九
	手	一二、四四八	二四、五一五	三一、七六四	三九、六四五	二三、〇五〇
	數	六八、九七七	一〇八、五一七	七四、五九六	六〇、二六二	五五、七三〇
	代	二三七、六〇〇	四九〇、七七〇	三〇〇、九六六	二六〇、七四一	三一二、四八二
	入	一二七、一四四	一二二、九七八	一二一、四九二	一二二、〇六八	一二四、六九二
	金	四四、九九八	四二、九一三	四二、五二三	三八、四〇七	四〇、七三六
	繳	七二一	五八五	四六五	四八八	五三七
	交	一、六三六	六〇三	一、一四五	四二二	一、一八五
	付	九〇八	七四九	八二四	八〇四	九七六
	金	三〇〇	四、二五九	二、四七五	六、一四七	一四、三一〇
	補	一、一七、八九五	一〇三、六六四	九〇、四二四	九三、六七二	八八、八三三
	助	二四、六九四	一三、五三九	一一、〇八八	七、一一〇	一〇、四七一
附	九六、九八六	二二七、二八六	一二七、〇七六	一二四、三一七	九五、二五八	

科 目	大正八年度		同 七年度		同 六年度		同 五年度		同 四年度	
	豫	其	前	視	役	獎	寄	補	雜	神
警備費	七〇、二五二		五三、一一一		四七、七二九		四九、三七一		四二、二三五	
基本財産造成費	二二四、三三四		二五八、一九四		二一九、四八八		二三八、〇六三		二〇八、二五三	
積立金	三一、六六一		五二、四一九		四八、四五二		三五、三一五		三六、一五六	
財産負擔費	二七、七六〇		二五、六一八		三八、四一一		二七、九八二		二三、一二〇	
諸稅及負擔費	一九五、三二六		一六一、七二〇		一三四、三四七		一二七、一一二		一二二、二一八	
公債費	一三九、四五二		一三八、八〇五		七〇、二七六		七四、九一四		七七、七八一	
公債費	三、五一七		三、二一四		二、九一九		二、八〇二		三、二八四	
神社支費	三二、〇七七		五五、四八八		六七、三七二		五一、一七八		二七、八四九	
補助支費	三八、一七四		三六、二六〇		二七、九二一		二五、〇七五		二三、六七九	
寄附金	一九、〇八六		四八、一二四		一〇、六九九		五、一三一		二、九二六	
獎勵費	三、三四一		三、二二八		二、二二六		一、七五七		一、一二六	
役場警備費	二、五四二		六、二二五		三、一〇三		一三、七九二		三三、三四四	
視察費	四五六		二〇四		二六		一三〇		九九	
前年度繰上金	六〇、七四五		三三、三三五		四、五一七		三、九四八		二、一九〇	
其他諸費	一〇〇、一五八				七、八九〇		四、三四六		一一、一〇一	
合計	四、二五六、四五三		四、一〇八、五八八		三、三六〇、四五七		三、〇八六、三九七		二、九一六、六二三	

一一二

第一四〇 普通水利組合歳入 (圓) (八年度豫算額) (其ノ他ハ決算額)

種 別	大正八年度		同 七年度		同 六年度		同 五年度		同 四年度	
	組 合	費 數	組 合	費 數	組 合	費 數	組 合	費 數	組 合	費 數
組合費	二四	四七、六〇一	二四	四三、〇三九	二四	四〇、六五一	二三	四〇、六七〇	二四	三六、六四一
夫役現品	一、二七一	二一九	七八〇	一七〇	七〇六	一六三	一一八	一〇四	五六一	一〇四
財産ヨリ生スル收入	二〇	五〇、五五〇	九	一八、三九五	一一	四、九八〇	一七	二	九五〇	二〇
使用料及手數料	二〇	八五七	九	二一、五七〇	一一	一、二九五	一	五	八六一	二〇
國庫補助金				七二〇		一、六四〇		三四〇		二、三〇〇
縣補助金				七、六三五		九三七		六、二一八		八四五
寄附金				一四、八八三		八、五三二		一〇〇、一一一		一〇〇、一一一
公債費										
雜收入										
繰越金										
合計	四、二五六、四五三		四、一〇八、五八八		三、三六〇、四五七		三、〇八六、三九七		二、九一六、六二三	

財政之部

一一三

種別	第一四一 普通水利組合歳出 (圓)		
	大正八年度	同七年度	
其ノ他諸費	一三三、二五一	一三四、三九一	
合計	一三三、二五一	一三四、三九一	
種別	第一四一 普通水利組合歳出 (圓)		
管 理 費	五、六四〇	四、七六〇	
會 議 費	一、〇九〇	六八六	
事 業 費	八四、〇四一	九二、〇八一	
警 備 費	六五一	三四八	
公 債 費	二五、六九一	一五、九六九	
諸 稅 及 負 擔 費	六二	三三	
財 產 費	三七八	三二〇	
組 合 費 取 扱 費	七二七	五八八	
雜 支 出 費	一九四	一、一七五	
其ノ他諸費	四、七八七	三三三	
合計	一三三、二五一	一三四、三九一	
種別	第一四二 水害豫防組合歳入 (圓)		
大正八年度	同七年度	同六年度	
組 合 費 數	一八	一八	一八
組 合 費	一五、六四六	二一、五一九	一五、一九九
財 產 ヲ リ 生 ス ル 收 入	二六	八六	四九
使 用 料 及 手 數 料	三六	五	一五
補 助 金	三九、九九九	三、〇二七	二、二三一
寄 附 金	一、〇二〇	三、五二六	一、九三四
公 債 費	五、二〇〇	三、〇二〇	二、七〇〇
雜 收 入 金	四、三二八	一三、三三五	九一六
繰 越 却 代 金	一一、四三九	三、〇二〇	一三、六五三
財 產 賣 却 代 金	七七、六九四	四四、五一八	三六、六九六
合計	一三三、二五一	一三三、二五一	一三三、二五一

第一四二 水害豫防組合歳入 (圓) (八年度ハ豫算額) (其ノ他ハ決算額)

種別	第一四二 水害豫防組合歳入 (圓)		
	大正八年度	同七年度	
其ノ他諸費	一三三、二五一	一三三、二五一	
合計	一三三、二五一	一三三、二五一	
種別	第一四二 水害豫防組合歳入 (圓)		
管 理 費	五、六四〇	四、七六〇	
會 議 費	一、〇九〇	六八六	
事 業 費	八四、〇四一	九二、〇八一	
警 備 費	六五一	三四八	
公 債 費	二五、六九一	一五、九六九	
諸 稅 及 負 擔 費	六二	三三	
財 產 費	三七八	三二〇	
組 合 費 取 扱 費	七二七	五八八	
雜 支 出 費	一九四	一、一七五	
其ノ他諸費	四、七八七	三三三	
合計	一三三、二五一	一三四、三九一	
種別	第一四二 水害豫防組合歳入 (圓)		
大正八年度	同七年度	同六年度	
組 合 費 數	一八	一八	一八
組 合 費	一五、六四六	二一、五一九	一五、一九九
財 產 ヲ リ 生 ス ル 收 入	二六	八六	四九
使 用 料 及 手 數 料	三六	五	一五
補 助 金	三九、九九九	三、〇二七	二、二三一
寄 附 金	一、〇二〇	三、五二六	一、九三四
公 債 費	五、二〇〇	三、〇二〇	二、七〇〇
雜 收 入 金	四、三二八	一三、三三五	九一六
繰 越 却 代 金	一一、四三九	三、〇二〇	一三、六五三
財 產 賣 却 代 金	七七、六九四	四四、五一八	三六、六九六
合計	一三三、二五一	一三三、二五一	一三三、二五一

種別	大正八年		同七年		同六年		同五年		同四年	
	金額	單位	金額	單位	金額	單位	金額	單位	金額	單位
罹災救助基金	一、六〇二、六九七	圓	一、五四三、五六八	圓	一、五五七、〇二七	圓	一、五〇〇、五九二	圓	一、四四〇、一六五	圓
慈惠救助基金	一、五五、八八〇	圓	一、五三、九一八	圓	一、五一、三〇八	圓	一、五〇、六〇七	圓	一、四八、〇九六	圓
恩給基金	一、四八、一四八	圓	一、三八、二三〇	圓	一、二八、三四四	圓	一、一九、四〇五	圓	一、一一、一六二	圓
加俸基金	六、七、一三四	圓	七、三、五八一	圓	七、三、六七四	圓	七、五、四六七	圓	七、七、五六〇	圓
教育基金	一、八九、一七五	圓	一、八〇、四二七	圓	一、七一、二九九	圓	一、六一、九五四	圓	一、五〇、九九四	圓
學校基金	九一、二五九	圓	八五、三一二	圓	七八、六八七	圓	七四、九七六	圓	六八、〇七一	圓
土木基金	六二、三八九	圓	四九、三六八	圓	三七、一八一	圓	二五、五二二	圓	一七、五四九	圓
漁業獎勵	六三、九六三	圓	六二、二九九	圓	五七、七一二	圓	四八、三二九	圓	四四、三五〇	圓
千葉病院	二七、〇三一	圓	一一、四九九	圓	一一、一五九	圓	二一、五七〇	圓	二二、一一〇	圓
輕便鐵道	六七、八二六	圓	六三、一〇二	圓	一三、四七六	圓	一六、四四〇	圓	一一、〇一八	圓
恩賜賑恤	五三、二九二	圓	四二、一六六	圓	三〇、六一三	圓	一九、七一五	圓		圓
育英護資	五六、一七四	圓	四三、四八六	圓	三一、九九五	圓	二〇、三〇三	圓		圓
軍人授護資	六七、八九一	圓	六五、七七〇	圓	六二、九一八	圓		圓		圓
事業資	二九、五三七	圓	九、七五八	圓		圓		圓		圓
工業資	二二九、六〇〇	圓	二二九、六〇〇	圓	二二九、六〇〇	圓	二二九、六〇〇	圓	二二九、六〇〇	圓
合計	二、九一一、九九六	圓	二、七五二、〇八四	圓	二、六三四、九九三	圓	二、四六四、四八〇	圓	二、三二〇、六七五	圓

第一四四 縣有財產 (圓)

科目	大正八年度		同七年度		同六年度		同五年度		同四年度	
	金額	單位	金額	單位	金額	單位	金額	單位	金額	單位
管理事業費	五、五七七	圓	四、三七三	圓	四、〇二一	圓	四、〇七八	圓	四、〇八三	圓
會議費	一、〇二〇	圓	六三一	圓	五一六	圓	四三九	圓	四五五	圓
公債費	五七、三一	圓	一六、六一六	圓	一〇、四六八	圓	五、一七七	圓	四、七八二	圓
警備費	一、四三四	圓	二、二八〇	圓	二、六九二	圓	二、七三三	圓	一一、八〇四	圓
財產積蓄	八、〇五三	圓	二、六七九	圓	二、七九一	圓	三、八四三	圓	二、九六三	圓
臨時費	七〇二	圓	七五七	圓	七二六	圓	五〇〇	圓	五〇	圓
財產費	一九二	圓	二六六	圓	一、六五一	圓	一九五	圓	二四八	圓
組合費	二二五	圓	一五	圓	一三九	圓	八四	圓	一四八	圓
雜支費	一、二〇九	圓	二八四	圓	一四七	圓	四四八	圓	九、四〇三	圓
其他諸費	二、〇一一	圓	一六三	圓	二四六	圓	二五七	圓	八八	圓
合計	七七、七三四	圓	二八、一六四	圓	二三、三九八	圓	一七、七五四	圓	三四、〇二四	圓
歲出百中事業費	七三、八六	圓	五九、〇〇	圓	四四、七四	圓	二四、一六	圓	一四、〇五	圓

各年九月一日現在

第一四三 水害豫防組合歲出 (圓)

(八年度豫算額) (其ノ他ハ決算額)

第一四五 郡有財產 (圓)

五年以前八月末日現在
六年以後八月末日現在

年次	土地價額	建物價額	立木價額	有價證券	現金 <small>(貯金、預金、 貸付金等)</small>	其他財產	計
大正八年	八四、七九七	一五七、六〇八	一六、五二四	三五、七五五	四九、八三二	四五、二九三	三八九、八〇九
同七年	四一、二三六	一一二、一五五	七、七六四	四五、七一〇	六四、三〇〇	三六、八四四	三〇八、〇〇九
同六年	四〇、七八六	一〇四、〇二五	六、四七〇	四七、〇一〇	五四、五四七	三三、八〇九	二八六、六四七
同五年	三五、三六九	七二、五四四		五一、九一〇	三九、二〇八	二七、六七八	二二六、七〇九
同四年	四九、三三四	八八、六二七		四七、五一五	三四、七〇一	一六、二九九	二二六、四七六

第一四六 町村有財產 (圓)

各年度末現在

年次	土地價額	建物價額	立木價額	有價證券	現金 <small>(貯金、預金、 貸付金等)</small>	其他財產	計
大正八年	二、二七九、三一	四、〇九八、九一六	七二、二六九	六六二、〇五〇	一、二〇八、一七五	八六六、〇六六	九、一八六、七八七
同七年	一、七八〇、五八二	三、六八三、四〇〇	三六、四四五	五七八、六八八	一、〇一〇、四六一	六一九、六三〇	七、七〇九、二〇六
同六年	一、四九〇、五五七	二、九九九、三八四	一八、八三六	五八二、二六九	八九八、二六四	六〇三、九二三	六、五九三、二二三
同五年	一、二八八、九八一	三、二〇五、六六九		五一〇、六一三	八三〇、八六四	五八一、八九五	六、四一八、〇二二
同四年	一、二〇三、七六〇	二、九八七、八五七		五一七、七七九	六五九、〇三九	五三四、四三九	五、九〇二、八七四

第一四七 地方債種類別 (圓)

大正八年度末現在

種別	縣債	町村債	水利土功 組合債	計	縣債	町村債	水利土功 組合債
教育費		三五二、二七六		三五二、二七六		〇・二五二	
勸業費		四、五六九	二八、一六二	三二、七三一		〇・〇〇三	〇・二四〇
土木費	五二六、七〇〇	六〇〇	一〇、二九四	五三七、五九四	〇・三七七	〇	〇・〇八八
舊債償還	五五七、九〇〇	五二、二八六	二八、四四一	六一〇、一八六	〇・三九九	〇・〇三七	〇・二四二
其他							
合計	一、〇八四、六〇〇	四〇九、七三一	六六、八九七	一、五六一、二二八	〇・七一四	〇・二九三	〇・五七〇
大正七年	一、三一八、二〇〇	四三四、〇九二	七〇、一一七	一、八二二、四〇九	〇・九五二	〇・三一四	〇・五九八
同六年	一、五一八、四〇〇	四六七、八五四	五五、七七五	二、〇四二、〇二九	一・〇五九	〇・三二六	〇・四七八
同五年	一、〇五八、九〇〇	一九九、〇四四	六八、二五九	一、三二六、二〇三	〇・七四二	〇・一三九	〇・六三二
同四年	一、二〇五、〇〇〇	一九〇、〇九五	九一、一一二	一、四八六、二〇六	〇・八四八	〇・一三四	〇・八〇六

財政之部

第一四八 諸稅負擔總額 (圓)

(國稅、收入濟額、縣稅、調定濟額、町村稅、豫算額)

大正八年度

郡名	國稅				縣稅				町村稅				計	百分比				平均負擔額
	國稅	縣稅	町村稅	計	國稅	縣稅	町村稅	計	國稅	縣稅	町村稅	計		國稅	縣稅	町村稅	計	
安房	四八六、五七二	三二二、二〇三	三三九、九〇二	一、一三八、六七七	四二、七三	二七、四二	二九、八五	三六、四六四	六、五八八									
夷隅	四一九、七一四	一七八、四九三	一九六、一九五	七九四、四〇二	五二、八三	二二、四七	二四、七〇	四五、八一三	七、八一八									
君津	六九五、六五七	三一七、四八〇	三一五、七二二	一、三二八、八五九	五二、三五	二三、八九	二三、七六	五六、七二三	九、七六三									
長生	三八七、五四一	一九七、八二〇	一六三、六六一	七四九、〇二二	五一、七四	二六、四一	二一、八五	四七、〇九一	八、一四七									
山武	五一四、三二六	二五八、九八一	二三八、七四九	一、〇一二、〇五六	五〇、八二	二五、五九	二三、五九	四七、九一〇	八、二七一									
市原	二八四、七〇九	一六〇、六四一	一六一、二八三	六〇六、六三三	四六、九三	二六、四八	二六、五九	五〇、三三〇	八、二九七									
千葉	三二七、八三一	一九四、〇二三	二三〇、九五二	七五二、八〇六	四三、五五	二五、七七	二五、七七	四〇、八〇三	六、九八七									
東葛	一、三五五、四六三	三六九、一六四	三七六、五九四	二、一〇一、二二一	六四、五一	一七、五七	一七、九二	六七、四五五	一一、二七七									
印旛	六八七、八六八	二八五、〇三八	二七〇、九二六	一、二四三、八三二	五五、三〇	二二、九二	二一、七八	五三、三八六	六、六八五									
香取	九六五、二二一	三五六、〇二四	三二六、三九八	一、六四七、六四三	五八、五八	二一、六一	一九、八一	七二、〇三八	一一、三三三									
海上	五一、九〇六	一四一、八〇二	一五二、二七〇	八〇五、九七八	六三、五一	一七、六〇	一八、八九	五五、一四七	九、一九七									
海邊	二五二、二九一	八七、九七六	八六、八六二	四二七、一二九	五九、〇七	二〇、六〇	二〇、三三	五八、九九二	九、三三八									
合計	六、八八九、〇九九	二、八五九、六四五	二、八五九、五一四	一一、六〇八、二五八	五四、六四	二二、六八	二二、六八	五二、八三三	九、〇八〇									
大正七年度	六、三〇八、二三七	二、一二七、九七〇	二、三六六、二六四	一〇、八〇二、四七一	五八、四〇	一九、七〇	二一、九〇	四五、三七四	七、八〇二									
同六年度	五、七九九、四五二	一、八九八、七三五	一、三三二、五五〇	九、八三〇、七三七	五九、〇〇	一九、三一	二一、六九	四一、六〇四	六、八五五									
同五年度	五、五八一、七九二	一、八九二、五四五	二、六一、六七八	五、七三六、〇一四	五七、三四	一九、四四	二三、二三	四一、三五六	六、八二一									
同四年度	五、四六五、〇三七	一、六六五、四一三	二、一一四、七五〇	九、二四五、二〇〇	五九、一一	一八、〇一	二二、八八	三九、三九〇	六、六四四									

議會之部

第一四九 貴族院多額納稅者議員互選權者人員及納稅額

年次	人員	納稅額 (圓)				最多一人納稅額	最少納稅額	平均
		地租	所得稅	營業稅	計			
大正七年六月	一五	一六、六一九	二〇、五五八	五、六八七	四二、八六四	四、八八七	一、五六九	二、八五六
明治四十四年六月	一五	一〇、八三四	四七、九三三	一七、八九四	七六、六六一	一九、七三二	二、七九七	五、一一一
同三十七年六月	一五	一〇、六四二	八、八三一	三、二〇五	二二、六七八	五、〇〇四	一、〇〇〇	一、五一一
同三十年六月	一五	一〇、九〇三	一、〇二六	—	一一、九二九	一、二〇八	六九〇	七九五
同二十三年六月	一五	九、七〇三	五三五	—	一〇、二三八	一、二三四	五一五	六八三

第一五〇 衆議員議員選舉

議會之部

年次	議員數	選舉權者	投票權者	有投票權者	計者	投票中者
大正九年五月	二	八七、六二三	有	七六、二六七	四二一	一〇、九四五
同六年四月	一〇	四五、二一八	無	四二、〇七八	一二九	三、〇一一
同四年三月	一〇	四八、一五〇	無	四三、七二三	一六九	四、二五八
明治四十四年五月	一〇	四六、四七五	無	四一、五九五	二四三	四、六三七
同四十一年五月	一〇	五〇、三二八	無	四四、〇三七	三六九	五、九二二

第一五一 縣會議員選舉

年次	議員數	選舉權者	投票權者	有投票權者	計者	投票中者
大正八年九月	四一	七三、〇九八	有	六一、七七八	五一五	一〇、八〇五
同四年九月	四一	七二、五二九	無	五六、八六四	六五九	一五、〇〇六
明治四十四年九月	四〇	七三、一五一	無	五〇、六六八	一一〇	二一、四七二
同四十年九月	四〇	七三、九三八	無	五五、一五三	一九七	一七、五八八
同三十六年九月	三九	六四、四二四	無	四三、一五三	九五七	二〇、三一四

第一五二 郡會議員選舉

年次	議員數	選舉權者	投票權者	有投票權者	計者	投票中者
大正八年九月	三七	七七、〇四七	有	四五、〇七二	八三九	三一、一三七
同四年九月	三一	七六、〇〇〇	無	四五、〇八七	八〇八	三〇、一〇五
明治四十四年九月	三一	七五、〇一七	無	三六、六九九	七八九	三七、五二九
同四十年九月	三一	七四、六七八	無	三七、〇一五	一、〇四一	三六、六二二
同三十六年九月	三一	六七、八二九	無	三六、二四三	一、〇六四	三〇、五二二

第一五三 町村會議員選舉

年次	會設置數	議員定數	町選舉權者	村選舉權者	計者	議員一付三付選舉權者
大正八年末	三四九	四、六七四	三七、九二五	一〇三、七八四	一四一、七〇九	三〇、三
同七年末	三四八	四、六七四	三六、八六一	一〇二、九七五	一三九、八三六	二九、九
同六年末	三四九	四、六七六	三六、一四六	一〇三、四七七	一三九、六二三	二九、九
同五年末	三四九	四、六六八	三六、三〇一	一〇三、五二一	一三九、八二二	三〇、〇
同四年末	三四八	四、六六八	三六、三八〇	一〇一、四六七	一三七、八四七	二九、七

議會之部

第一五四 縣會及參事會

年次	縣會		臨時會		參事會	
	開會日數	平均一日出席	開會日數	平均一日出席	年未現在會員	日會議數
大正八年	一六	三五·七	三	四〇·〇	七	二〇
同七年	一三	三七·四	二	四〇·五	七	二〇
同六年	一四	四〇·一	一	四〇·五	七	二〇
同五年	一五	三七·七	三	三九·〇	七	二〇
同四年	一〇	四〇·一	二	四一·〇	七	一六
合計	一〇	四〇·一	二	四一·〇	一六	一六

官公吏之部

第一五五 縣職員及俸給額

種別	大正八年		同七年		同六年	
	人員	國費一縣	人員	國費一縣	人員	國費一縣
勅任	一	四、五〇〇	一	四、〇〇〇	一	四、〇〇〇
奏任	一三	三、三一二	一三	一五、九五〇	一三	一、二、八四〇
判任	二二	二、八〇〇	一八	二、六五〇	二二	二、一、五〇〇
縣吏	一〇四	四、九八〇	九七	四、六六八	五九	七、三二〇
合計	一、七六一	九八、三七八	一、六九七	八〇、三六八	一、七〇四	六〇、六八八

第一五六 郡職員及俸給額

種別	大正八年		同七年		同六年	
	人員	國費一縣	人員	國費一縣	人員	國費一縣
長	一	一四、五〇〇	一	一四、八〇〇	一	一、二、〇〇〇
書記	一五五	四七、三八八	一五三	四〇、四八八	一五〇	三八、〇〇四
視學	一	六、六六〇	一	六、〇〇〇	一	五、八八〇
技手	一二	三、七九二	一二	三、五五一	一二	三、三八四
合計	一、七六一	九八、三七八	一、六九七	八〇、三六八	一、七〇四	六〇、六八八

官公吏之部

一三五

一三四

種別	大正八年 末		同七年 末		同六年 末		同五年 末		同四年 末	
	人員	俸給(圓)	人員	俸給(圓)	人員	俸給(圓)	人員	俸給(圓)	人員	俸給(圓)
郡吏員	三六	一三、三九二	三一	一〇、四四〇	二九	九、二一六	二九	九、二一六	二九	九、二一六
合計	二二七	八五、七三二	二二〇	七五、二七九	二二五	六八、四八四	二二五	六八、四八四	二二五	六八、四八四

第一五七 町村吏員

種別	大正八年 末		同七年 末		同六年 末		同五年 末		同四年 末	
	町村長有名	給譽	町村長有名	給譽	町村長有名	給譽	町村長有名	給譽	町村長有名	給譽
町村長有名	三三五	一七	三三〇	一七	三三五	一六	三三四	二〇	三三一	二〇
有名	三四二	二八二	三三七	二八八	三四一	二八六	三四四	二八三	三四一	二九七
助役有名	六五	六五	七〇	七〇	六九	六九	七二	七三	七三	七三
計	三四七	三四一	三五八	三五七	三五五	三五五	三五五	三七〇	三七〇	三七〇
收入	三四一	三四一	三三七	三三七	三四一	三四一	三四三	三四二	三四二	三四二
其他町村吏員	一、三〇六	一、三〇六	一、二八四	一、二七三	一、二七三	一、二七三	一、二七五	一、二七一	一、二七一	一、二七一

職名	大正八年 末		同七年 末		同六年 末		同五年 末		同四年 末	
	常設委員	區長代理	常設委員	區長代理	常設委員	區長代理	常設委員	區長代理	常設委員	區長代理
常設委員	三、三三六	二、九八一	三、二四八	二、九八〇	三、二七七	二、九五三	三、〇九二	二、九二〇	三、一三四	二、九三二
區長	二、九八二	二、九五二	二、九四一	二、八四一	二、八四二	二、八四二	二、八二三	二、八〇七	二、八〇七	二、八〇七
區長代理	九、二六九	九、二六九	九、一六九	九、一六九	九、〇七二	九、〇七二	八、八三五	八、八六三	八、八六三	八、八六三
合計	一一、六〇五	一一、六〇五	一一、四八五	一一、三八二	一一、三八二	一一、一五二	一一、一五二	一一、一八七	一一、一八七	一一、一八七

附

錄

卷一	一
卷二	二
卷三	三
卷四	四
卷五	五
卷六	六
卷七	七
卷八	八
卷九	九
卷十	十
卷十一	十一
卷十二	十二
卷十三	十三
卷十四	十四
卷十五	十五
卷十六	十六
卷十七	十七
卷十八	十八
卷十九	十九
卷二十	二十

第一 地 勢

千葉縣ハ本州中區ノ東端ニ位シ、東西ニ狭ク南北ニ長ク、遠ク外海ニ突出シ、房總三國ヨリ成ル半島狀ノ地形ニシテ、之ヲ十二郡三百四十九ヶ町村ニ分割シ、面積三百二十九方里餘、東西凡二十四里、南北凡三十二里ニシテ其面積ノ大サ、北海道及臺灣ヲ除キ三府四十三縣中第二十六位ニ居リ、本籍人口百五十二萬千餘人、現住人口百三十九萬八千餘人、戸數二十三萬八千餘戸ヲ包有セリ。

地勢ハ安房、上總ノ二國ハ概シテ山地多ク、特ニ房總ノ國境ニハ鋸、富、伊豫、高塚、愛宕、清澄、鹿野、鬼沼等ノ高峰峻嶺蜿蜒數里ニ連亘シ、平坦ノ地ヲ見ルコト稀レナレトモ、平久里、三島、加茂、夷隅、小櫃、小糸、湊、一ノ宮、養老等ノ諸川ハ、山岳起伏ノ間ヲ縫ヒ、内灣及太平洋ニ注クヲ以テ大ニ運輸灌漑ノ便ヲ助ケ、地味亦肥沃ナリ。下總六郡ハ概ネ平地ニシテ、西北ハ一帶ニ沃田曠野相連リ、印旛、手賀、栗山、鹿島等ノ大小湖川、各所ニ散布シ東南ハ平地ノ間丘陵ノ起伏スルアリ、特ニ利根、江戸ノ二大川、東北西ノ三面ヲ包流シ、茨城、埼玉ノ二縣及東京府トノ、境界ヲ爲セリ。又東京灣及太平洋ニ面スル沿海線ノ長サ、殆ント九十六里餘ニ涉リ、房總ノ海濱ハ屈曲多ク大小ノ島嶼、其ノ間ニ點在シテ天然ノ景勝ニ富ミ、港灣、漁場到ル所ニ碁布星列セリ。而モ、溫潮ハ近岸ヲ洗ヒ、水族ノ群來常ニ絶ヘス陸ニ大小ノ湖川アリテ、魚族ノ棲息セサルナク、漁撈ノ利實ニ北海道ニ亞ケリ。

氣候ハ、概シテ溫和ナレトモ、其ノ最モ高溫ナルハ房南ノ布良ヨリ、白濱ニ至ル地方ニシテ、年平均華氏六十
 四度、最モ低溫ナルハ、房總ノ山間部ト、北總ノ平原地方ニシテ、華氏六十度ナリ。又最高溫度ノ年平均モ房
 州北條地方ニ高ク、華氏六十八度ニシテ、北部ハ四度低ク、最低溫度ノ年平均ハ東海岸ニ高ク、華氏五十三度
 ニシテ、内地及山間部ハ之ヨリ五度低シ、而シテ最高低ノ較差、即チ晝夜寒暖ノ差ハ東海岸ニ少ク、内地ニ入
 ルニ隨ヒ多クナレリ。

交通機關ハ、陸ニ總武本線、房總、北條、常磐ノ各支線其ノ他成田、野田、多古、久留里、流山ノ諸線ヲ有シ、
 房總山間部ヲ除クノ外、軌道縱横ニ貫通シ、管内線路延長二百七十六哩餘ニ達シ、別ニ京成、成宗ノ二電氣軌
 道及野田、茂原、大原ノ人車軌道ヲ有ス、道路ハ、國道二ヶ線十二里餘假定縣道百五十ヶ線三百五十五里餘、樞
 要里道四百ヶ線四百九十二里餘ヲ有シ、縣下到ル所車馬ノ便開ケサルナク、又水路ニハ内灣、外海、利根及江
 戶ノ二川、霞浦ノ間ニ、定期汽船日夜運行シ、水陸連絡交通ノ便備レリ。

要之、本縣ノ地形ハ、西南ニ澎湃タル大洋ヲ擁シテ本州ノ中樞ヲ扼シ、一面京濱ノ大都會ニ接續シテ、生産物
 ノ分配上、極メテ好位置ヲ占得スルノミナラス、氣候、風土亦各種物産ノ栽培ニ適應スルヲ以テ、其ノ産額年
 ヲニ驟々トシテ發達セリ、隨テ、人口ノ増加著シク、即チ現在ノ、人口ヲ以テ既往十年前ニ比セハ、本籍人ハ
 十一萬二千二百餘人、現住人ハ三萬三千餘人、戶數ハ一萬四百餘戶ヲ増シ、一方里ノ平均現住人口四千二百四
 十六人ニシテ之ヲ大正七年全國道府縣平均ノ二千三百三十一人ニ比スルニ多キコト實ニ千九百十五人ナリ尙人
 口一萬人以上ヲ包有スル著名ノ市街地ハ千葉、本銚子、佐原、船橋、野田、八街ノ六ヶ町ニシテ同八千人以上
 ヲ包有スル町村ハ館山、銚子、東金、大原、檢見川、浦安、木更津、片貝等ナリトス。

第二 置縣後現今ニ至ル長官

任 命 年 月	官 氏 名	記 事
明治元年四月八日	下總縣知事 佐々布直武	明治元年十二月十八日罷
同 年 十二月十八日	同 水 筑 龍	同 二年一月十三日葛飾縣知事ニ改
同 二年 二月 九日	宮谷縣知事 柴 山 典	同 四年七月二十七日罷
同 三年 一月 十二日	葛飾縣知事 矢 野 光 儀	同 四年十一月十五日廢縣任深津縣知事
同 四年 七月 二十七日	宮谷縣知事 柴 原 和	同 年十一月十三日廢縣任木更津縣知事
同 四年 十一月 十三日	印旛縣知事 河 瀬 秀 治	同 六年二月七日群馬兼入間縣令
同 四年 十一月 十三日	木更津縣知事 柴 原 和	同 六年六月十五日廢縣任千葉縣令
同 六年 二月 七日	兼印旛縣知事 柴 原 和	同 六年六月十五日廢縣任千葉縣令
同 六年 六月 十五日	千葉縣知事 柴 原 和	明治十三年三月八日任議官

同十三年三月八日	同	船越	衛	同十九年七月十七日地方官制被定在知事同二十一年十一月三十日任元老院議員
同廿一年十一月二十日	千葉縣知事	石田英吉	同	同廿三年七月十六日任農商務次官
同廿三年七月廿五日	同	藤島正健	同	同廿六年三月卅一日非職
同二十六年三月卅一日	同	兵頭正懿	同	同廿九年八月十二日依願免官
同廿九年八月十二日	同	阿部浩	同	同三十年四月七日非職
同三十年四月七日	同	柏田盛文	同	同三十一年一月廿二日依願免官
同三十一年一月廿二日	同	安藤謙介	同	同三十一年八月三日非職
同三十一年八月三日	同	阿部浩	同	同三十六年二月廿七日任新潟縣知事
同三十六年二月廿七日	同	石原健三	同	同四十四年三月廿八日任高知縣知事
同四十四年三月廿八日	同	有吉忠一	同	同四十四年三月廿八日任朝鮮總督府總務長官
同四十四年三月廿八日	同	告森良	同	大正二年六月一日依願免官
同四十四年三月廿八日	同	池松時和	同	同三年四月廿八日任滋賀縣知事
同四十四年三月廿八日	同	佐柳藤太	同	同六年一月廿九日休職

同六年一月廿九日 同 折原巳一郎 現在

第三 貴族院議員互選有權者

大正七年六月十五日調

直接國稅納額	現住所	職業	氏名
四、八八六・五九	香取郡佐原町	醬油釀造	菅井與左衛門
四、六二一・三一	香取郡久留里町	公	高澤金兵衛
四、三四五・一六	香取郡本大須賀村	農	石橋謹二
四、二一六・四一	君津郡飯野村	醬油釀造	島海才平
二、九五二・〇九	東葛飾郡野田町	商	茂木七郎右衛門
二、七七〇・三七	東葛飾郡船橋町	商	川奈部佐五右衛門
二、六九六・九五	東葛飾郡野田町	醬油釀造	山下平兵衛
二、四三一・二七	東葛飾郡野田中村	農	吉田甚左衛門
二、四〇四・〇九	香取郡佐原町	酒類釀造	馬場善兵衛
二、三〇三・五一	長生郡鶴枝村	醫	千葉彌次郎
二、二九一・四〇	市原郡海上村	農	服野良太郎
一、九四一・三五	君津郡馬來田村	農	須藤福松

附錄

五

四

一、七八九・七二
一、六四六・三六
一、五六九・二五

第四 貴衆兩院及縣會議員

大正九年十二月末日現在

區別	住	氏名	區別	住	氏名
貴族院	香取郡本大須賀村	石橋謹二	縣	千葉郡千葉町千葉	○松野信次郎
衆議院	東京市麻布區今井町三五	中山佐市	同	長生郡二宮本鄉村芹綱	大田謹三郎
	東葛飾郡市川町眞間一五	吉植庄一郎	同	山武郡正氣村關戸	渡邊英三
	同 郡同 町同所二〇	本田貞次郎	同	同 郡東金町東金	△安田雄輔
	東京市芝區日蔭町一ノ一	鵜澤宇八	同	同 郡大平村下之郷	渡邊惣三郎
	海上郡銚子町八ノ一一七	濱口吉兵衛	同	同 郡大總村谷臺	行方哲次
	東京府豊多摩郡千駄ヶ谷町千駄ヶ谷四五六	鵜澤總明	同	香取郡古城村萬力	宮野昌平
	東京市小石川區久堅町四〇	關和知	同	同 郡栗源村西田部	平野幹
	同 市同區表町一八	西川嘉門	同	同 郡大須賀村伊能	佐藤喜和藏
	同 市淺草區森下町二〇	鈴木久次郎	同	同 郡東條村牛尾	△吉川才三郎
	東京府北豊島郡巢鴨町巢鴨三二二五	鈴木隆			

商 警
油 釀 造
油 釀 造
福 田 勘 四 郎
多 田 庄 兵 衛
篠 原 藏 司

縣	住	氏名	縣	住	氏名
安房郡大山村古畑一七八	竹澤太一	志村清右衛門	海上郡銚子町口	岩瀬爲吉	
千葉郡幕張町馬加	伊原茂右衛門	同 郡飯岡町横根	同 郡同 町同	◎小野田周齋	
同 郡檢見川町畑	森 百十郎	同 郡南條村母子	同 郡飯岡町横根	△宮島友藏	
同 郡譽田村遍田	三 橋 昇	同 郡小櫃村俵田	同 郡津郡巖根村高柳	齋藤清平	
市原郡明治村牛久	藤代吉太郎	同 郡富津町篠部	同 郡小櫃村俵田	△重 城 敬	
同 郡鶴舞町鶴舞	浮ヶ谷 權兵衛	同 郡湊町湊	同 郡富津町篠部	安藤要太郎	
東葛飾郡市川町市川新田	森 田 繁 男	同 郡清海村守谷	同 郡湊町湊	馬場甚吾	
同 郡新川村東深井	逆井 貞 八	同 郡中根村押日	同 郡清海村守谷	△田 中 常 吉	
同 郡馬橋村馬橋	大川五兵衛	同 郡岩井村久枝	同 郡中根村押日	安 西 直 一	
同 郡船橋町海神	金子縫次郎	同 郡豐田村加茂	同 郡岩井村久枝	中村定五郎	
同 郡酒々井町酒々井	△五十嵐 浦太郎	同 郡南三原村下三原	同 郡豐田村加茂	平野由太郎	
同 郡八生村下福田	蒔 芳 太郎	同 郡館山町館山	同 郡南三原村下三原	龜田豐次郎	
同 郡富里村新橋	大澤熊五郎	同 郡西條村打墨	同 郡館山町館山	笹子 藤 太	
同 郡富里村新橋	綿貫 鐵 太郎		同 郡西條村打墨	辰野安五郎	
長生郡豐榮村米滿	糸 井 玄			尾澤建一郎	

◎印ハ縣會議長○印ハ副議長△印ハ參事會員

郡	千	葉	郡	原	市
町	千	都	津	八	鶴
村	葉	村	田	幡	舞
	町		沼	町	町
			町		
所在官衙公署其他					
縣廳、地方裁判所、郡役所、警察署、憲兵分隊、稅務署、穀物検査所、蠶業取締所、同支所、縣農會、教育會、圖書館、郵便局、醫學專門學校、師範學校、中學校、高等女學校、縣立病院、農工銀行、赤十字支部、畜産試驗場、種畜分場、監獄、鐵道第二聯隊、騎兵第一旅團司令部、同第十三聯隊、同第十四聯隊、同第二旅團司令部、同第十五聯隊、同第十六聯隊、郵便局、步兵學校、鐵道材料廠、鐵道第一聯隊、衛戍病院、憲兵分隊、騎兵學校、郵便局、郡役所、警察署、郵便局、區裁判所、出張所、警察署、郵便局、區裁判所、警察分署、郵便局、高等女學校、區裁判所出張所					
郡	香	取	郡	海	郡
町	香	取	上	取	香
村	原	古	海	取	原
	町	町	郡	郡	町
			取	取	
所在官衙公署其他					
郡役所、警察署、稅務署、區裁判所、中學校、高等女學校、郵便局、農事試驗場、專賣局派出所、警察分署、郵便局、區裁判所出張所、警察分署、郵便局、區裁判所出張所、郡役所、警察署、稅務署、郵便局、區裁判所出張所、商業學校、高等女學校、郵便局、無線電信局、測候所、郡役所、警察署、區裁判所、監獄分監、原蠶種製造所、蠶業取締所支所、郵便局、郡役所、警察署、區裁判所、稅務署、中學校、高等女學校、郵便局					

郡	東	葛	飾	郡	印	旗	郡
町	東	葛	野	市	佐	千	旭
村	戶	田	野	川	倉	代	村
	町	町	町	町	町	田	村
						村	
所在官衙公署其他							
郡役所、警察署、稅務署、郵便局、高等園藝學校、農事試驗場、區裁判所、工兵學校、警察分署、郵便局、專賣局出張所、土木局出張所、區裁判所出張所、警察署、專賣局出張所、郵便局、區裁判所出張所、警察分署、憲兵分隊、野砲兵第二旅團司令部、同第十五聯隊、同第十六聯隊、郵便局、衛戍病院、郡役所、警察署、憲兵分遣所、稅務署、中學校、農事試驗場、聯隊區司令部、步兵第五十七聯隊、郵便局、區裁判所、衛戍病院、野戰砲兵射擊學校、憲兵分遣所、郵便局、野砲兵第三旅團司令部、同第十七聯隊、衛戍病院、野砲兵第十八聯隊、郵便局、警察署、中學校、高等女學校、圖書館、物產陳列館、郵便局、區裁判所出張所、蠶業取締所支所、成田山感化院							
郡	津	郡	武	郡	長	郡	房
町	津	東	武	長	夷	房	安
村	留	金	東	生	隅	安	安
	里	町	武	長	隅	安	安
	町	町	東	生	隅	安	安
所在官衙公署其他							
警察分署、郵便局、小林區署、區裁判所出張所、警察分署、郵便局、區裁判所出張所、郡役所、警察署、稅務署、區裁判所出張所、郵便局、高等女學校、郡役所、警察署、郵便局、農學校、中學校、稅務署、區裁判所出張所、警察分署、郵便局、區裁判所、女學校、郡役所、警察署、郵便局、中學校、區裁判所出張所、警察分署、郵便局、燈臺、郵便局、區裁判所出張所、郡役所、警察署、稅務署、中學校、高等女學校、郵便局、區裁判所、郵便局、測候所出張所、警察分署、郵便局、區裁判所出張所							

附錄

第六縣域沿革 (廢藩置縣後)

年十三同	年四十同自 年九廿同至	年三十同	年九同自 年二十同至	年八同	年七同	年六同	年五同	調月一十年四治明				
								縣	國	郡		
安								房	安	郡房安	郡夷朝長	
										郡郡		
										郡郡		
										郡郡		
君							縣津更木 (十月一十 ク置日四)	總	上	郡陀望	郡准周 郡羽天 郡隅夷 郡原市 郡邊山 郡射武 郡柄長 郡生埴	
										郡郡		
										郡郡		
										郡郡		
山	縣葉千	縣葉千	縣葉千 (六月二年十 二ノ郡邊山日 編へ郡柄長部 入)	縣葉千			縣葉千 (日五十月六 ク置)					
長		日五月五 生埴上										
												生埴下
印							縣旛印	縣旛印 (四月一十 ク置日)	內ノ總下	郡生埴	郡旛印 郡葉千 部一ノ郡飾葛 部一ノ郡馬相	
葛東	(一月四年八廿 玉埴、京東日 界縣府ノ城茨 更變)	飾葛東 (內ノ飾葛) 馬相南 (內ノ馬相)					縣治新	縣治新 (四月一十 ク置日)	內ノ總下	郡取香	郡磋匝 郡上 海	
				日七月五 入編	縣治新	縣治新	縣治新					

在現日末月二十年八正大			年一卅同自	年十三同	年四十同自	年三十同	年九同自	年八同	年七同	年六同	年五同		
縣	國	郡	年六正大至		年九廿同至		年二十同至						
縣葉千	房安	郡房安		房安									
		總上	郡津君		津君								
			郡隅夷										
	郡原市												
	郡武山		縣葉千	武山	縣葉千	縣葉千	縣葉千	縣葉千	縣葉千	縣葉千	縣葉千	縣葉千	
		郡生長		生長			日五月五 生埴上						
	內ノ總下	郡旛印		旛印									
		郡葉千											
		郡飾葛東	日一月四 北島嶽縣城茨 三ノトト飾葛東郡 郡三ノト飾葛東郡 郡三ノト飾葛東郡 郡三ノト飾葛東郡	飾葛東	飾葛東	飾葛東	飾葛東	飾葛東 (內ノ飾葛)					
		郡取香						馬相南 (內ノ馬相)					
		郡差匝											
		郡上海							日七月五 入編	縣治新	縣治新	縣治新	

縣津更木

縣津更木

縣葉千
(日五十月六置)

縣葉千

縣葉千
(六十月二年十
一ノ郡邊山日
編ノ郡柄長部
人)

縣旛印

縣旛印

縣治新

縣治新

縣治新

縣治新

管内管七第

示ヲ程哩ハ書黒中表)

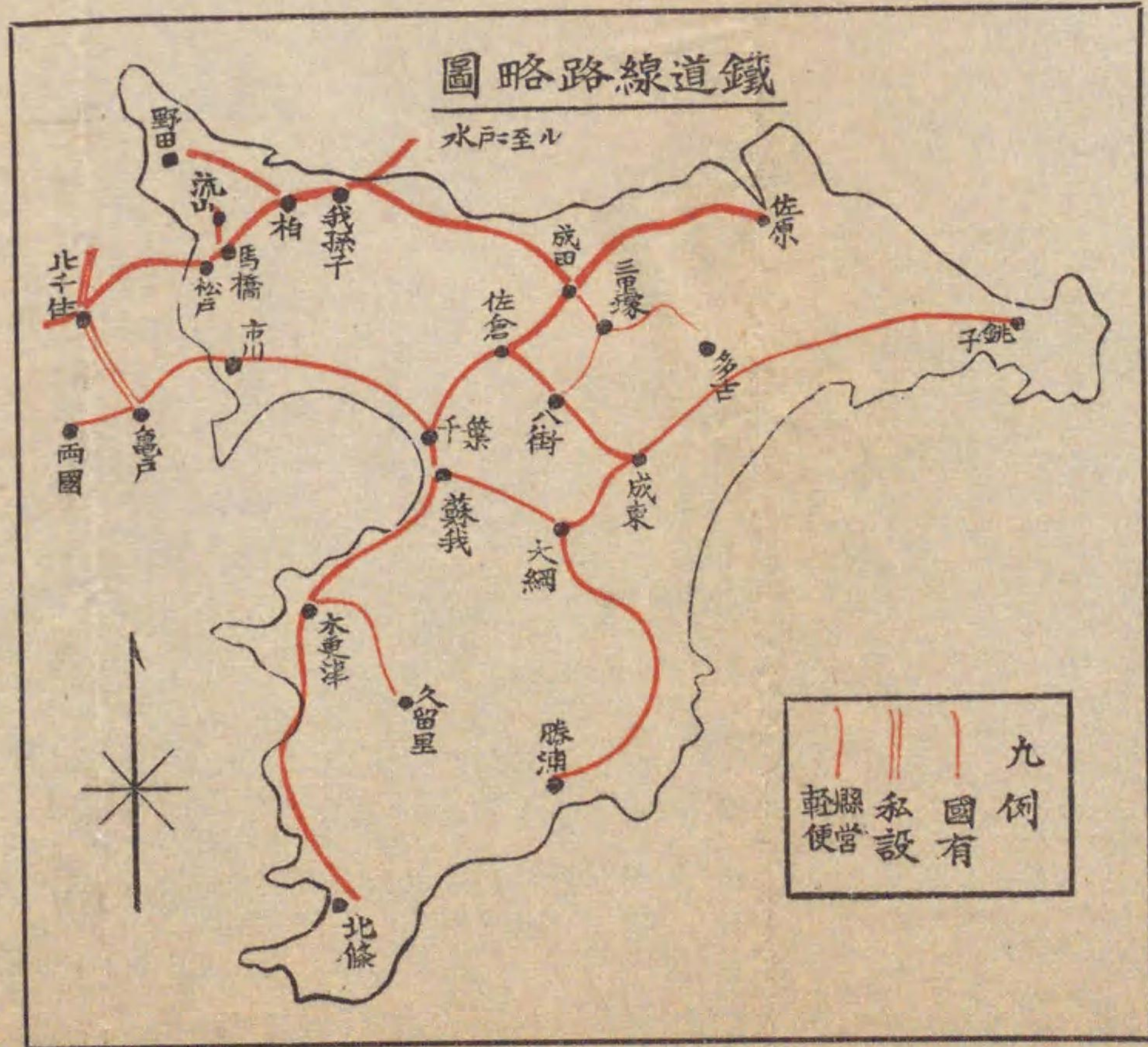

大網	3.6	6.0	8.6	網大
東金	10	15	23	金東
成東	2.4	5.0	8	名求
求名	8	13	2.6	名求
大網	2.6	8		東成

兩國橋	0.9	糸錦町	5
錦町	1.0	戸龜	1.9

龜戸	1.4	2.4	3.3	井平
平井	5	8	10	

小岩	2.6	4.0	5.0	5.9	岩小
市川	1.6	4.2	5.6	6.6	7.5
市川	5	13	15	18	20

下總	2.3	3.9	6.5	7.9	8.9	9.8	總下
中山	8	10	18	20	23	25	山中

船橋	2.6	4.9	6.5	9.1	10.5	11.5	12.4	橋船
船橋	8	13	18	25	28	30	33	

津田	2.1	4.7	7.0	8.6	11.2	12.6	13.6	14.5	田津
沼	8	13	18	23	30	33	35	38	沼

本千	2.3	4.4	5.8	8.1	11.6	17.4	21.7	26.1	28.4	31.3	33.8	36.6	42.1	44.3	46.3	48.1	51.9	53.3	55.7	千本
葉	8	13	15	23	30	45	55	68	73	80	85	93	1.08	1.13	1.18	1.23	1.30	1.34	1.38	葉

蘇我	2.1	3.5	5.8	9.3	15.1	19.4	23.8	26.1	29.0	31.5	34.3	39.8	42.0	44.0	45.8	49.6	51.0	53.4	蘇我
蘇我	8	10	15	25	40	50	60	68	73	80	88	1.00	1.05	1.10	1.15	1.25	1.30	1.34	蘇我

濱野	1.4	3.7	7.2	13.0	17.3	21.7	24.0	26.9	29.4	32.2	37.7	39.9	41.9	43.7	47.5	48.9	51.3	野濱
濱野	5	10	20	33	45	55	60	68	75	83	95	1.00	1.05	1.10	1.20	1.23	1.30	野濱

八幡	2.3	5.8	11.6	15.9	20.3	22.6	25.5	28.0	30.8	36.3	38.5	40.5	42.3	46.1	47.5	49.9	幡八
宿	8	15	30	40	53	53	65	70	78	93	98	1.03	1.08	1.18	1.20	1.25	宿

千	3.5	9.3	13.6	18.0	20.3	23.2	25.7	28.5	34.0	36.2	38.2	40.0	43.8	45.2	47.6	千
五井	10	25	35	45	53	60	65	73	85	93	98	1.00	1.10	1.15	1.20	井五

姉崎	5.8	10.1	14.5	16.8	19.7	22.2	25.0	30.5	32.7	34.7	36.5	40.3	41.7	44.1	崎姉
姉崎	15	28	38	43	50	58	63	78	83	88	93	1.03	1.05	1.13	崎姉

榎	4.3	8.7	11.0	13.9	16.4	19.2	24.7	26.9	28.9	30.7	34.5	35.9	38.3	榎
葉	13	23	28	35	43	50	63	68	73	78	88	90	98	葉

木更	4.4	6.7	9.6	12.1	14.9	20.4	22.6	24.6	26.4	30.2	31.6	34.0	木更
----	-----	-----	-----	------	------	------	------	------	------	------	------	------	----



我孫子	20.9	19.5	18.8	17.5	16.3	13.3	12.2	9.7	7.6	5.8	2.8	我孫子
柏	18.1	16.7	16.0	14.7	13.5	10.5	9.4	6.9	4.8	3.0	柏	
北小金	15.1	13.7	13.0	11.7	10.5	7.5	6.4	3.9	1.8	小北	小金	
馬橋	13.3	11.9	11.2	9.9	8.7	5.7	4.6	2.1	橋馬	上		
松戸	11.2	9.8	9.1	7.8	6.6	3.6	2.5	戸松	野			
金町	8.7	7.3	6.6	5.3	4.1	1.1	町金	我				
龜有	7.6	6.2	5.5	4.2	3.0	有龜	孫					
北千住	4.6	3.2	2.5	1.2	千北	住	子					
南千住	3.4	2.0	1.3	千南	住							
三河島	2.1	0.7	河三	島	間							
日暮里	1.4	暮日	里									
野上												

流山	1.3	2.2	3.5	山流		
馬橋	7	11	18	崎		
流山	0.9	2.2	崎	崎		
橋	5	11	橋	崎		
流山	大谷	1.3	谷大	口		
山	口	7	口	口		
間	橋馬					
柏	田野	町	梅郷	郷梅		
野	梅郷	1.6	郷梅			
田	運河	1.5	3.1	河運		
町	初石	2.2	3.7	石初		
間	豐四	1.8	4.0	7.1	四豐	
柏	2.0	3.8	6.0	7.5	9.1	柏
	7	14	21	27	32	

勝浦	44.3	43.6	41.3	36.2	32.8	29.9	26.0
御宿	40.9	40.2	37.9	32.8	29.4	26.5	23.5
浪花	37.9	37.2	34.9	29.8	26.4	23.5	20.5
大原	35.8	35.1	32.8	27.7	24.3	21.4	18.4
三門	33.5	32.8	30.5	25.4	22.0	19.1	16.1
長者町	32.6	31.9	29.6	24.5	21.1	18.2	15.2
太東	30.9	30.2	27.9	22.8	19.4	16.5	13.5
上總一宮	26.9	26.2	23.9	18.8	15.4	12.5	9.5
八積	24.4	23.7	21.4	16.3	12.9	10.0	7.0
茂原	21.6	20.9	18.6	13.5	10.1	7.2	4.2
本納	17.4	16.7	14.4	9.3	5.9	3.0	納本
大網	14.4	13.7	11.4	6.3	2.9	網大	
土氣	11.5	10.8	8.5	3.4	氣土	浦	
譽田	8.1	7.4	5.1	田譽			
蘇我	3.0	2.3	我蘇				
本千葉	0.7	千本	葉	間			

成田	1.2	2.1	4.3	6.0	7.6	10.0	11.5	12.9	14.6	7.1	9.4	11.5	14.6	田成
成田裏	0.9	3.1	4.8	6.4	8.8	10.3	11.7	13.4	5.9	8.2	10.3	13.4	田成裏	
東成田	2.2	3.9	5.5	7.9	9.4	10.8	12.5	5.0	7.3	9.4	12.5	成東田		
法華塚	1.7	3.3	5.7	7.2	8.6	10.3	2.8	5.1	7.2	10.3	華法塚			
倉佐	5	8	16	21	27	35	41	46	52	25	33	41	52	田成
	4	11	17	23	31	37	41	47	21	29	37	47	田成裏	
	8	14	20	28	33	38	44	18	26	33	44	成東田		
	6	12	20	26	31	37	10	18	26	37	華法塚			

3	3.9	6.5	7.9	8.9	9.8	總下
8	10	18	20	23	25	山中
9	6.5	9.1	10.5	11.5	12.4	橋船
3	18	25	28	30	33	
0	8.6	11.2	12.6	13.6	14.5	田津沼
3	23	30	33	35	38	
1	11.7	14.3	15.7	16.7	17.6	張幕
8	30	38	40	43	45	
7	14.3	16.9	18.3	19.3	20.2	毛稻
3	38	43	48	50	53	
2	16.8	19.4	20.8	21.8	22.7	葉千
0	43	50	53	55	58	
6	21.2	23.8	25.2	26.2	27.1	ツ四道街
0	55	60	65	68	70	
8	26.4	29.0	30.4	31.4	32.3	倉佐
3	68	73	78	80	83	
3	28.9	31.5	32.9	33.9	34.8	酒南井々
0	73	80	83	85	88	
3	32.9	35.5	36.9	37.9	38.8	街八
0	83	90	93	95	98	
9	36.5	39.1	40.5	41.5	42.4	向日
8	93	1.00	1.03	1.05	1.08	
2	39.8	42.4	43.8	44.8	45.7	東成
8	1.00	1.08	1.10	1.13	1.15	
6	43.2	45.8	47.2	48.2	49.1	尾松
5	1.10	1.15	1.20	1.23	1.25	
3	45.9	48.5	49.9	50.9	51.8	芝横
3	1.15	1.23	1.25	1.28	1.30	
6	50.2	52.8	54.2	55.2	56.1	日八場市
3	1.28	1.32	1.36	1.38	1.40	
8	53.4	56.0	57.4	58.4	59.3	瀧干
0	1.34	1.38	1.42	1.44	1.46	
7	56.3	58.9	60.3	61.3	62.2	町旭
6	1.40	1.44	1.49	1.51	1.53	
4	58.0	60.6	62.0	63.0	63.9	岡飯
0	1.42	1.49	1.51	1.51	1.55	
9	61.5	64.1	65.5	66.5	67.4	田猿
6	1.51	1.57	1.59	1.61	1.63	
2	64.8	67.4	68.8	69.8	70.7	岸松
5	1.57	1.63	1.65	1.67	1.70	
2	66.8	69.4	70.8	71.8	72.7	子銚
9	1.61	1.67	1.70	1.72	1.74	

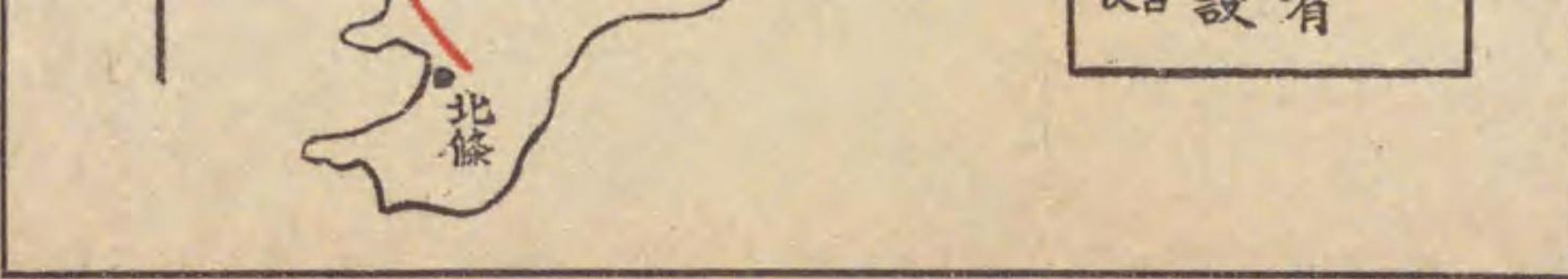

本千	2.3	4.4	5.8	8.1	11.6	17.4	21.7	26.1	28.4	31.3	33.8	36.6	42.1	44.3	46.3	48.1	51.9	53.3	55.7	千本
葉	8	13	15	23	30	45	55	68	73	80	85	93	1.08	1.13	1.18	1.23	1.30	1.34	1.38	本
蘇我	2.1	3.5	5.8	9.3	15.1	19.4	23.8	26.1	29.0	31.5	34.3	39.8	42.0	44.0	45.8	49.6	51.0	53.4	我蘇	
濱野	1.4	3.7	7.2	13.0	17.3	21.7	24.0	26.9	29.4	32.2	37.7	39.9	41.9	43.7	47.5	48.9	51.3	野濱		
八幡宿	2.3	5.8	11.6	15.9	20.3	22.6	25.5	28.0	30.8	36.3	38.5	40.5	42.3	46.1	47.5	49.9	幡八			
千	五井	3.5	9.3	13.6	18.0	20.3	23.2	25.7	28.5	34.0	36.2	38.2	40.0	43.8	45.2	47.6	井五			
姉崎	5.8	10.1	14.5	16.8	19.7	22.2	25.0	30.5	32.7	34.7	36.5	40.3	41.7	44.1	崎姉					
櫛葉	4.3	8.7	11.0	13.9	16.4	19.2	24.7	26.9	28.9	30.7	34.5	35.9	38.3	葉櫛						
木更津	4.4	6.7	9.6	12.1	14.9	20.4	22.6	24.6	26.4	30.2	31.6	34.0	34.0	更木						
津	13	18	25	33	38	53	58	63	68	78	80	85	85	津						
西	2.3	5.2	7.7	10.5	16.0	18.2	20.2	22.0	25.8	27.2	29.6	西								
青堀	2.9	5.4	8.2	13.7	15.9	17.9	19.7	23.5	24.9	27.3	堀青									
大貫	2.5	5.3	10.8	13.0	15.0	16.8	20.6	22.0	24.4	貫大										
佐貫町	2.8	8.3	10.5	12.5	14.3	18.1	19.5	21.9	貫佐											
上總	5.5	7.7	9.7	11.5	15.3	16.7	19.1	總上												
湊	15	20	25	30	40	43	50	湊												
濱金谷	2.2	4.2	6.0	9.8	11.2	13.6	濱金													
谷	8	13	15	25	30	35	谷													
保田	2.0	3.8	7.6	9.1	11.4	保田														
安房	1.8	5.6	7.0	9.4	安房															
勝山	5	15	18	25	勝山															
岩井	3.8	5.2	7.6	岩井																
富浦	1.4	3.8	富浦																	
那古	2.4	那古																		
船形	8	船形																		
北條		北條																		

