

特 52
102

考-5

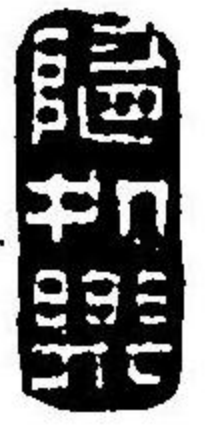
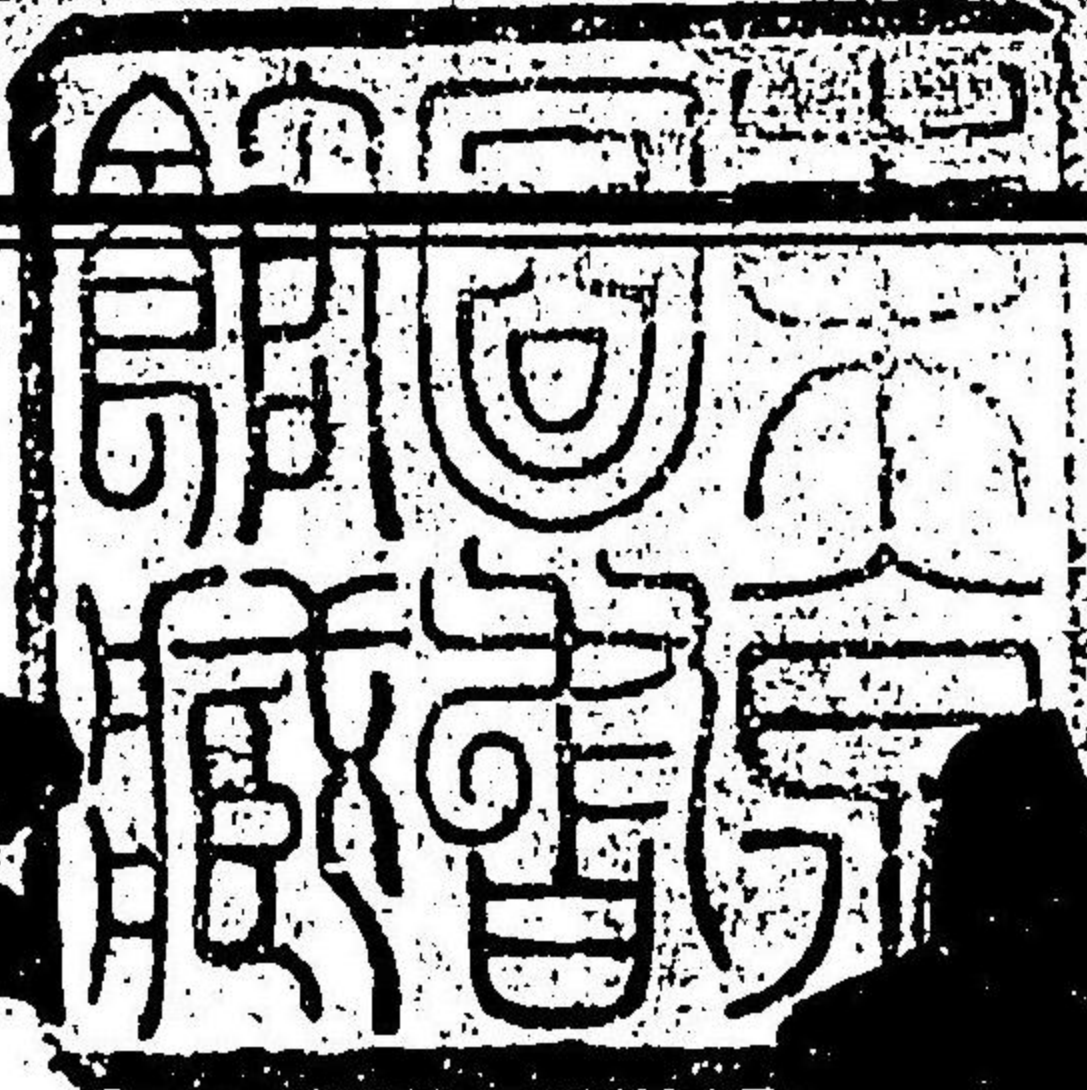

Two large characters written in bold, expressive cursive calligraphy (Caoshu). The characters are '事' (Shi) on the left and '如' (Ru) on the right, which together mean '事如' (Shi Ru), a common phrase in Chinese calligraphy meaning 'things are as they appear' or 'reality is as it seems'.

明治十九年五月七日内務省贈付

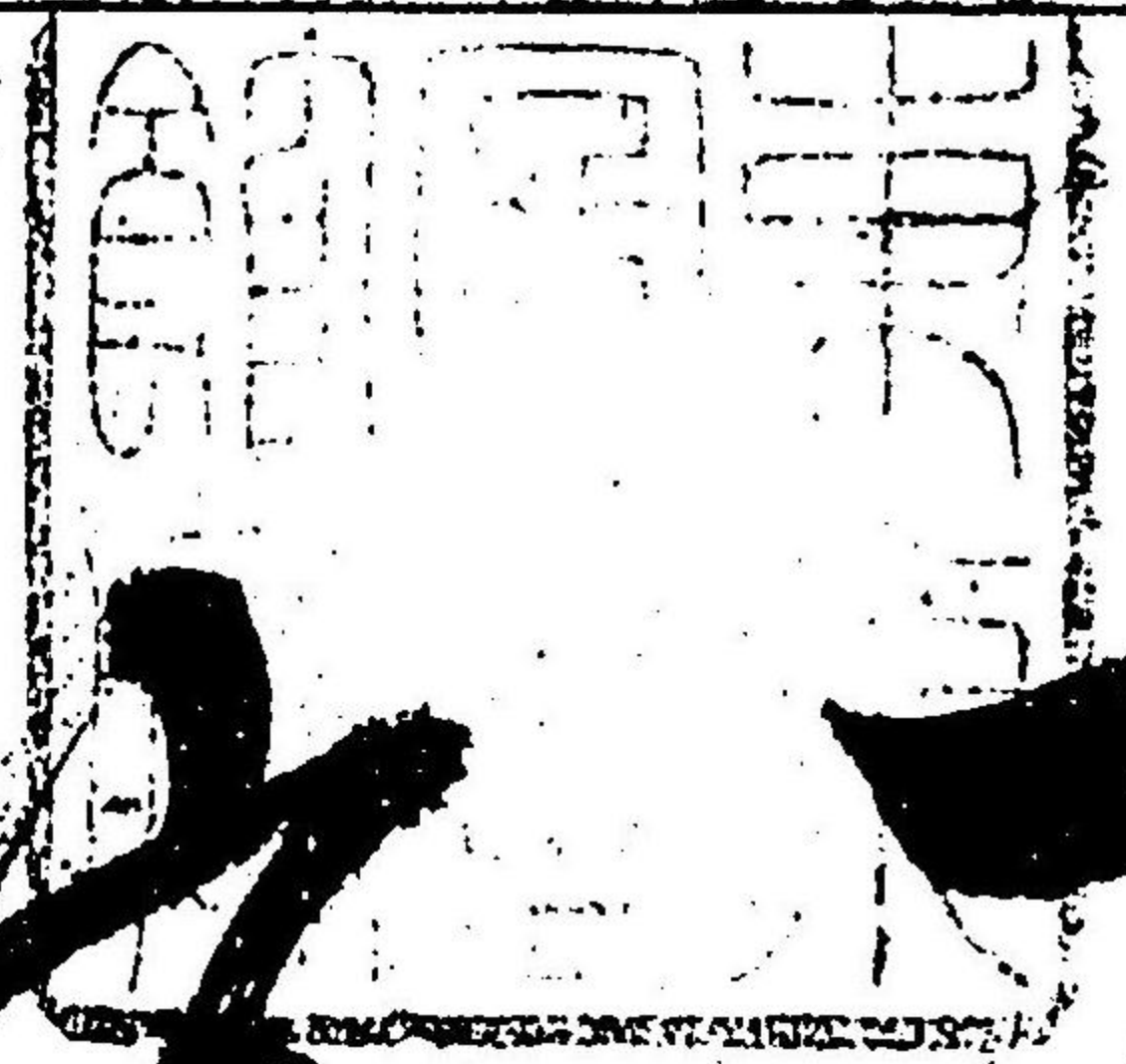

而
法
更



紅

芝



菜園

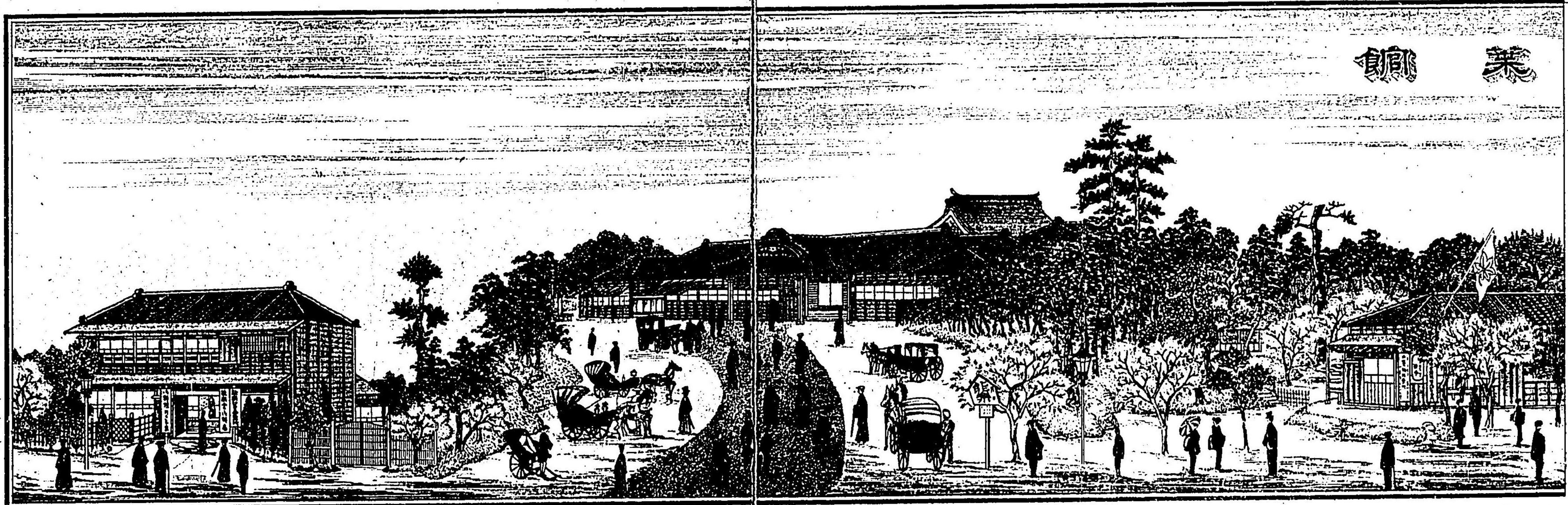

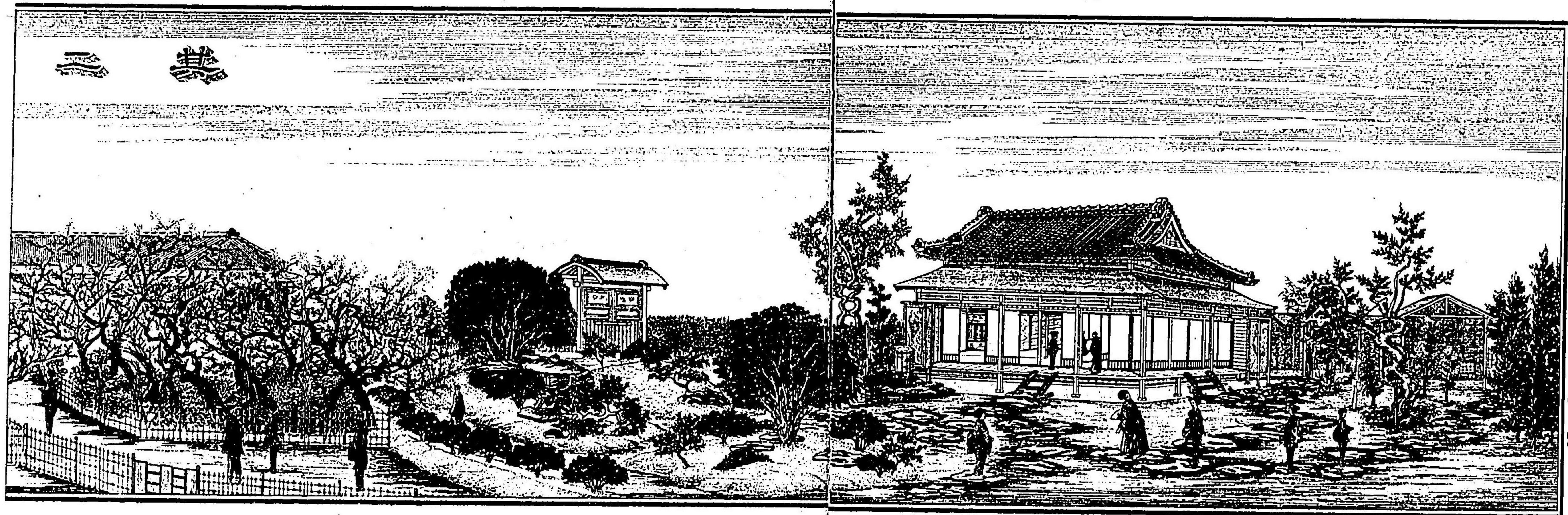

度 市

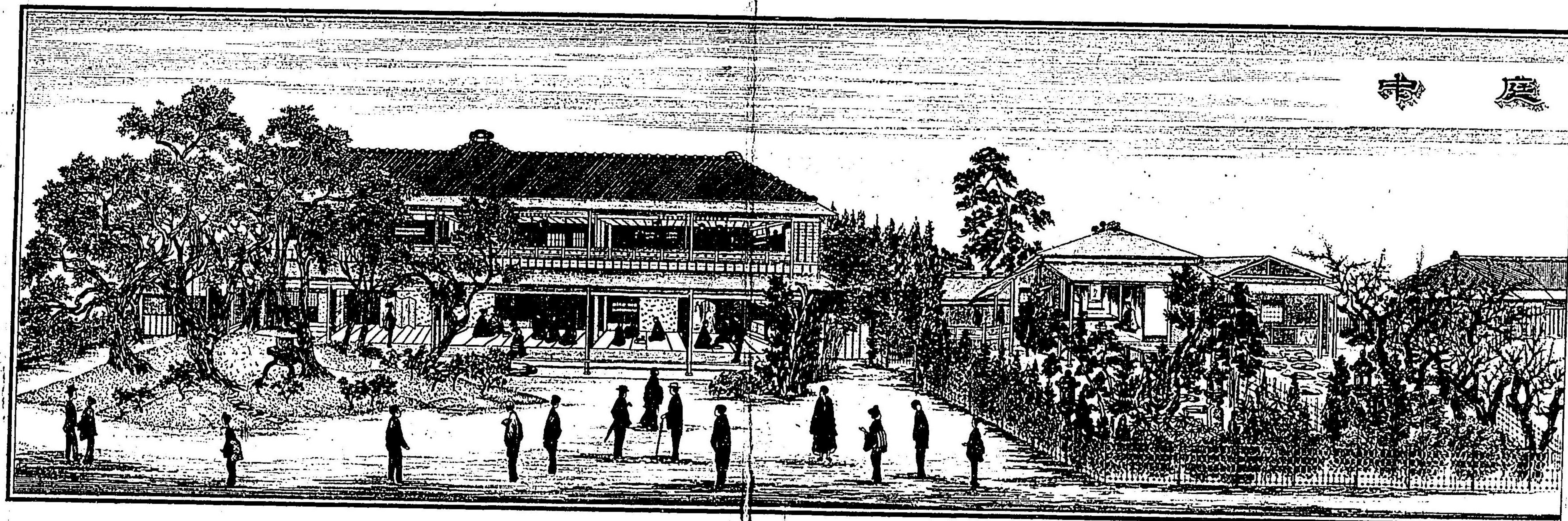

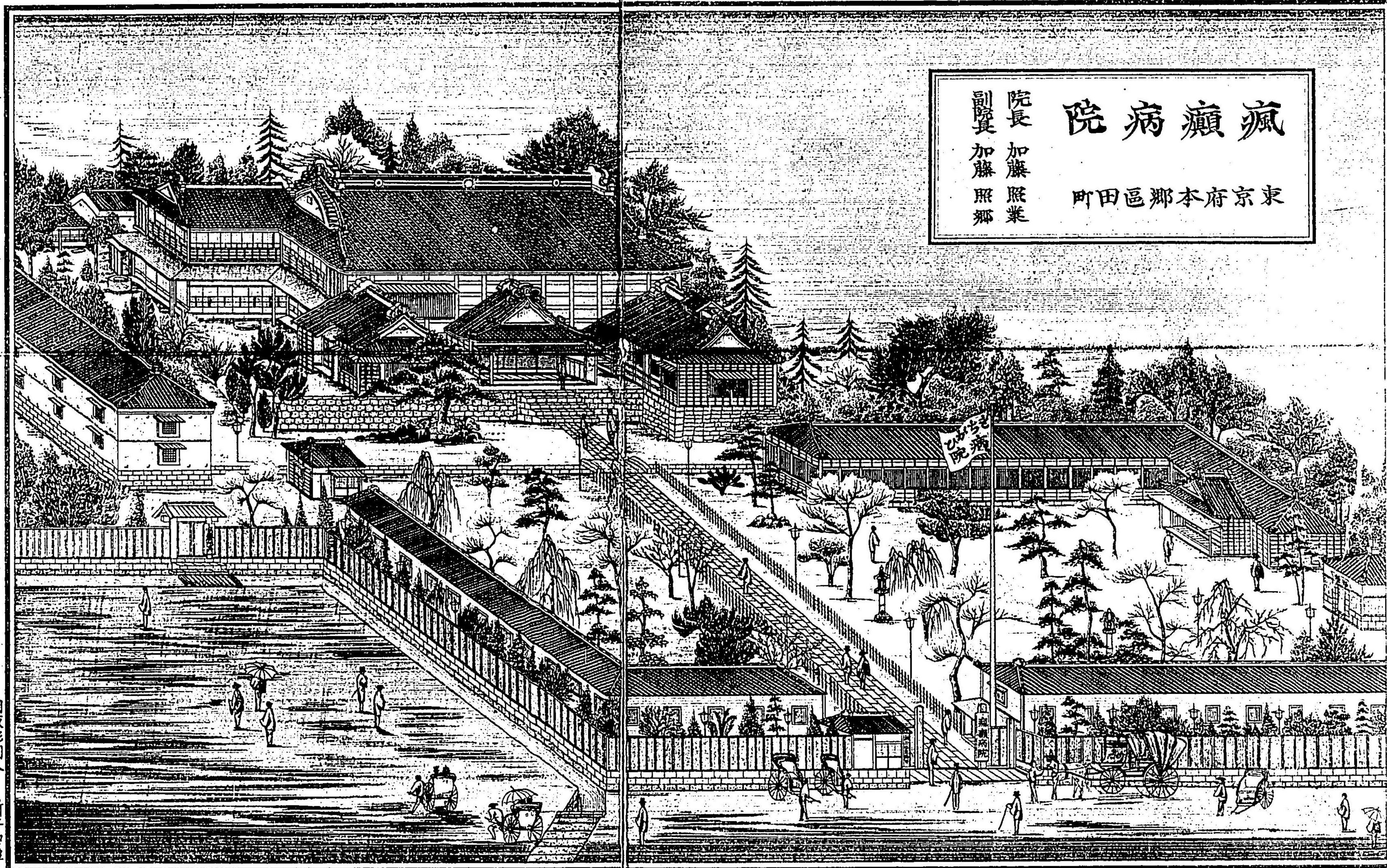

院長 加藤 照業
 副院長 加藤 照郷
瘋癲病院
 東京府本郷區田所

院地坪數千〇二十八坪二合三勺

圖取彫刻人 新井碧潭

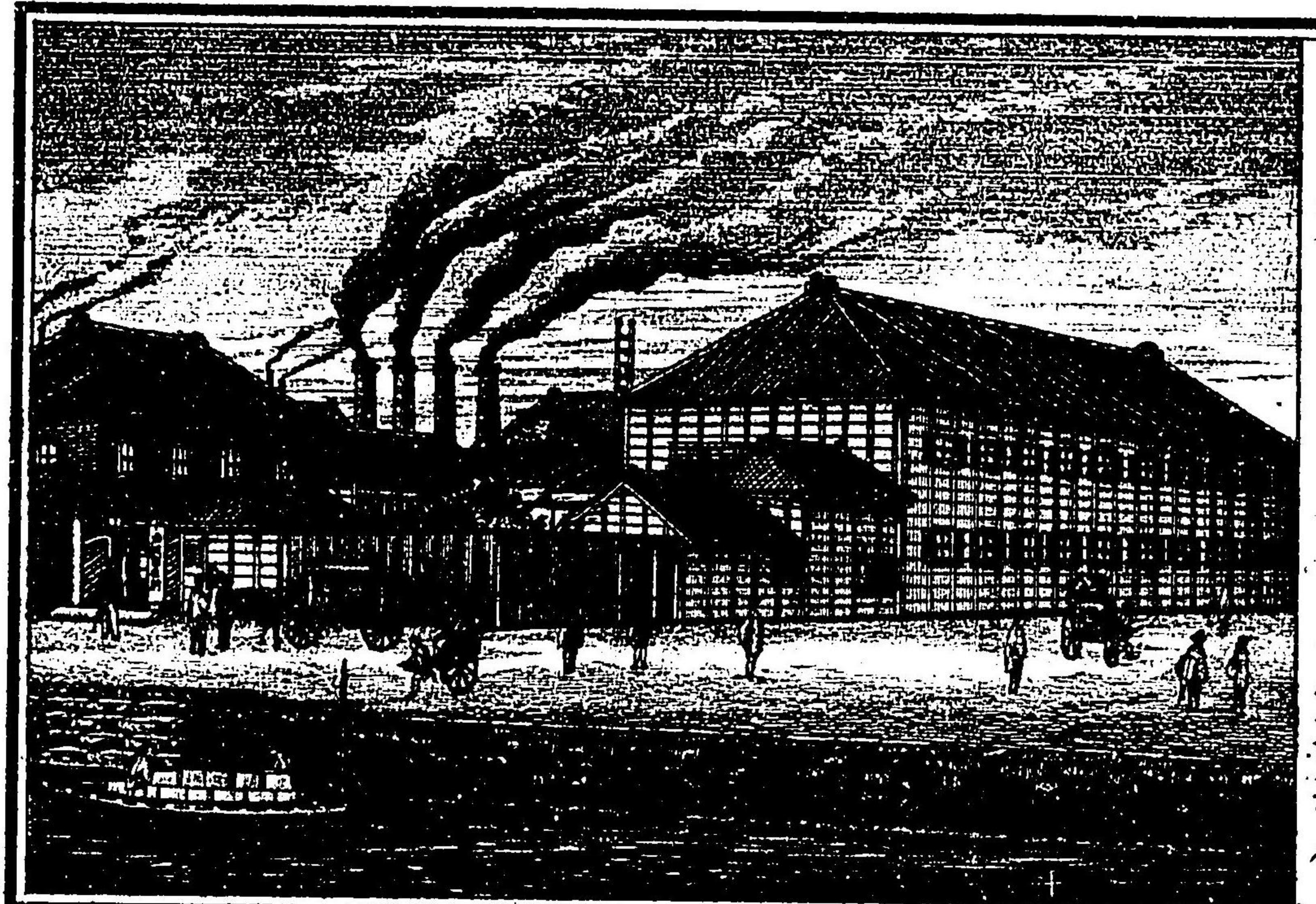

活版及印刷器械共
 他諸器及印刷器
 來各種一ノキ賣捌

東京東橋區
 新地二丁目十七番地
 活版製造所

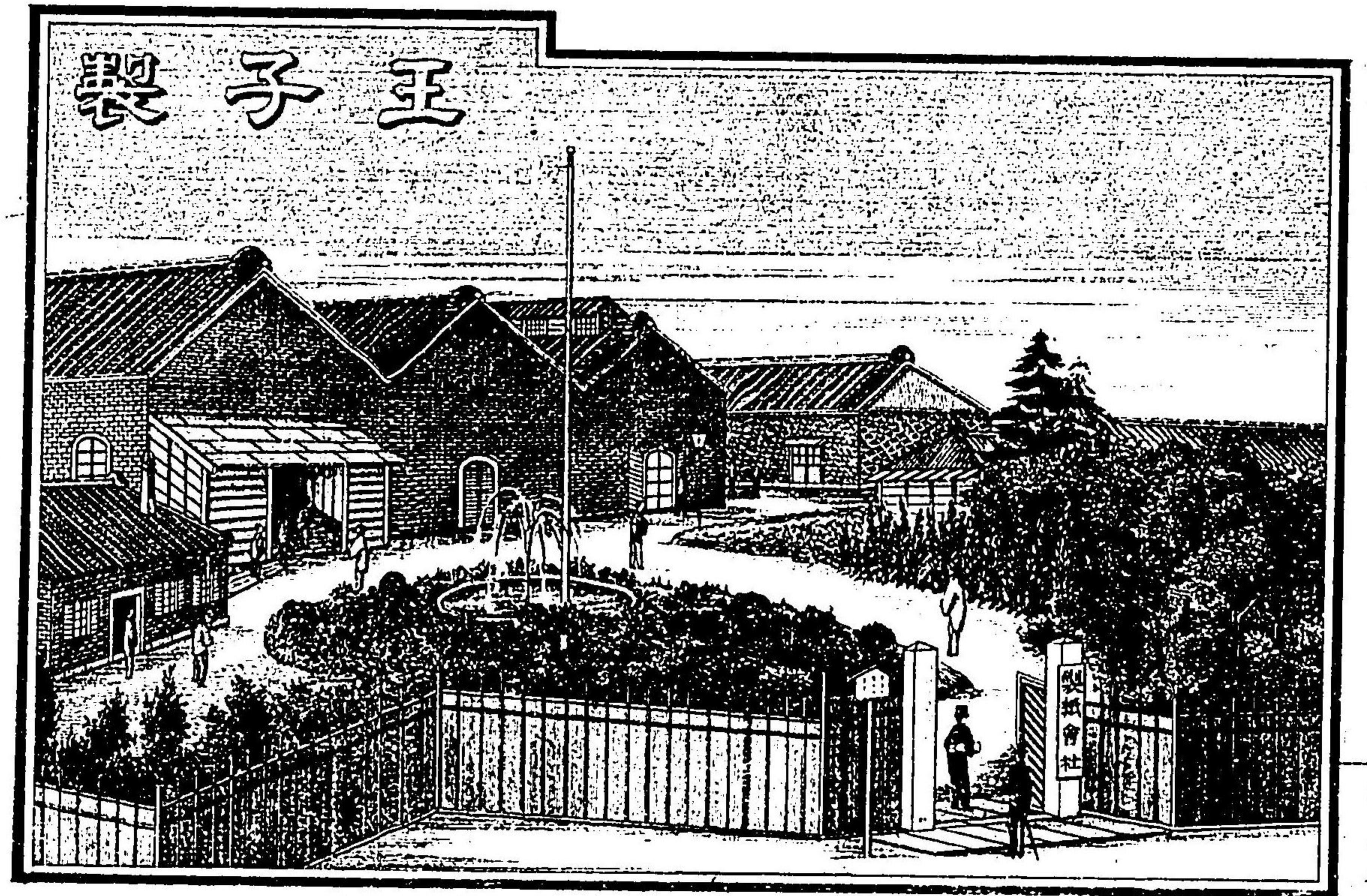
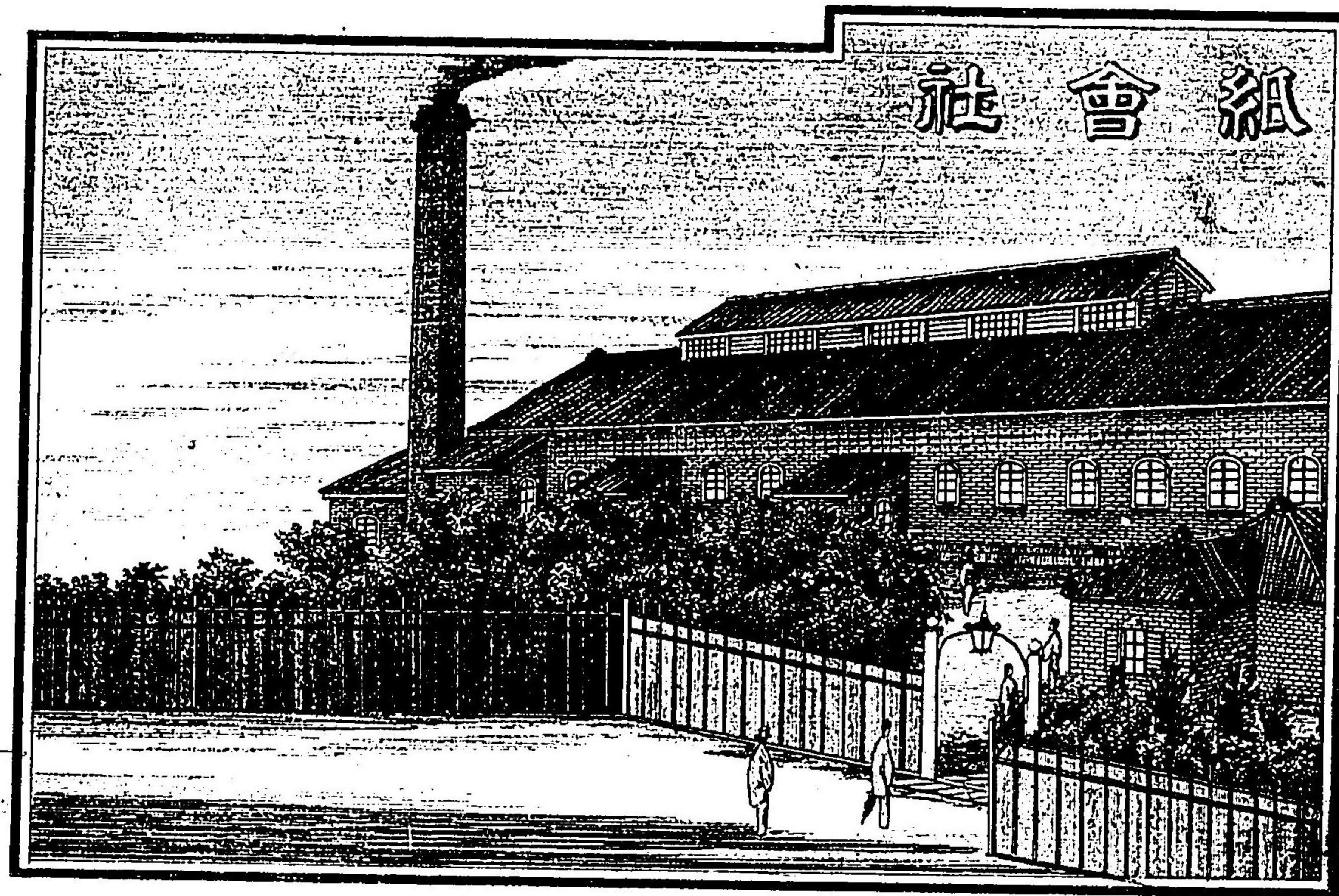

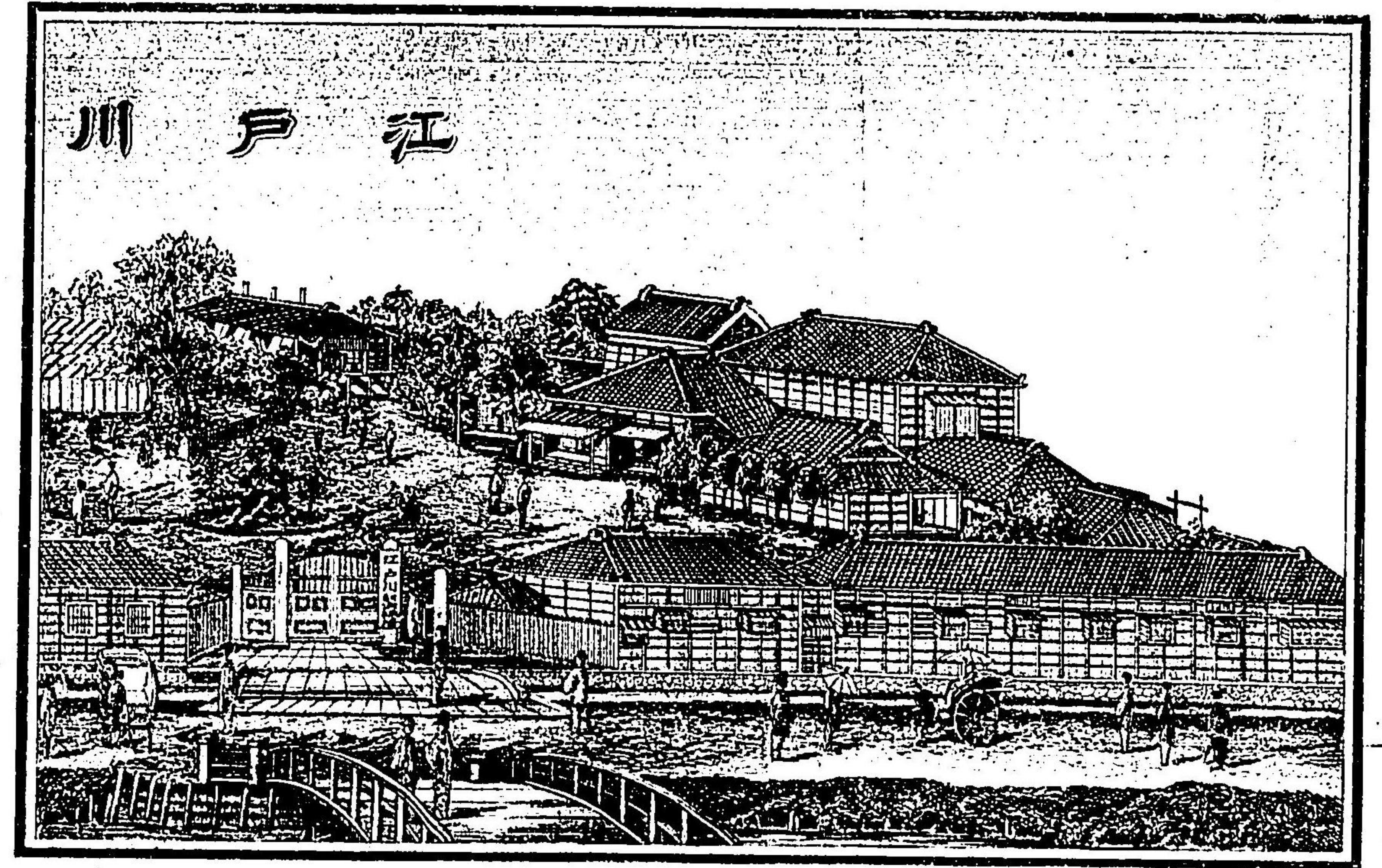
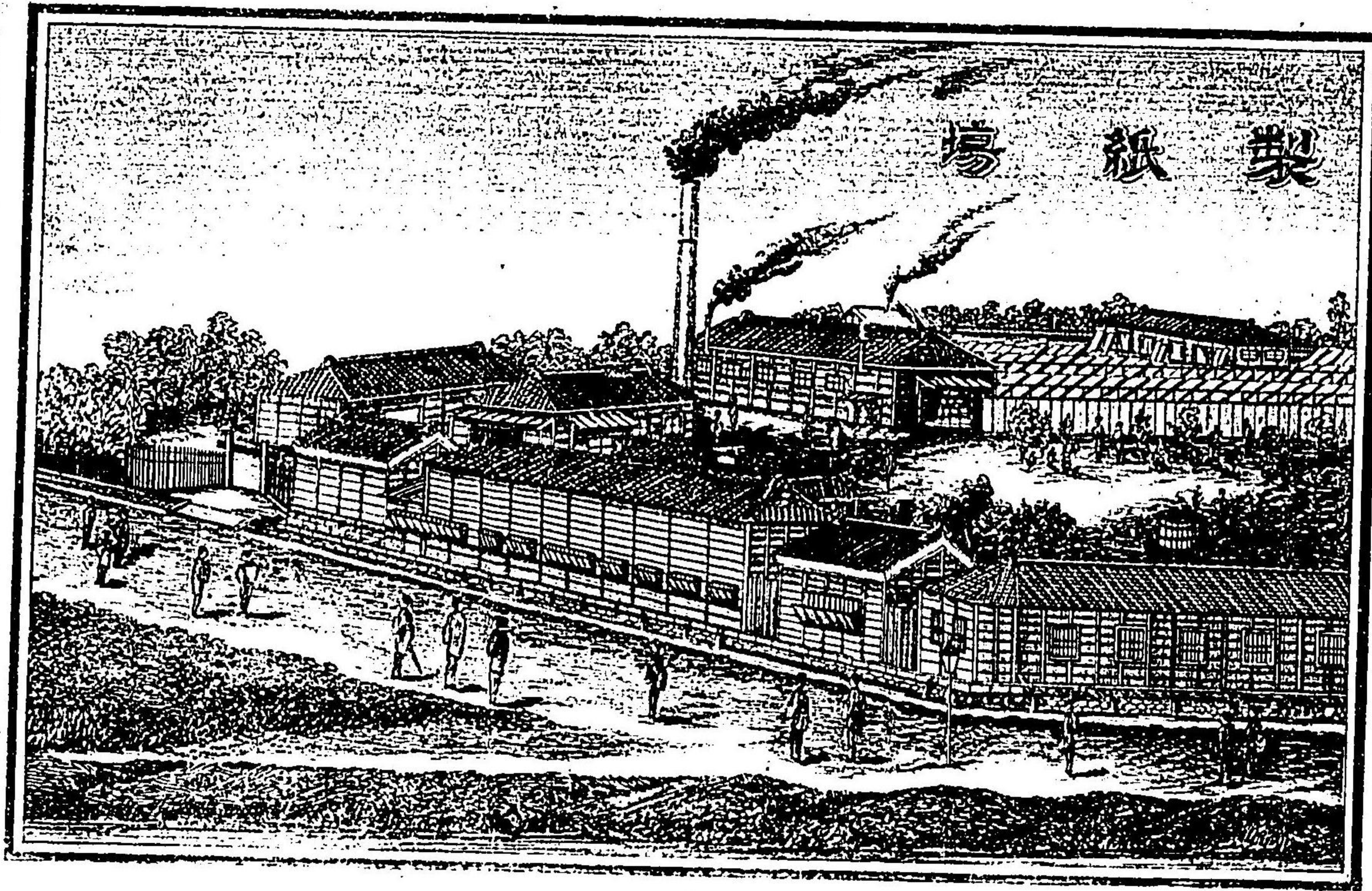

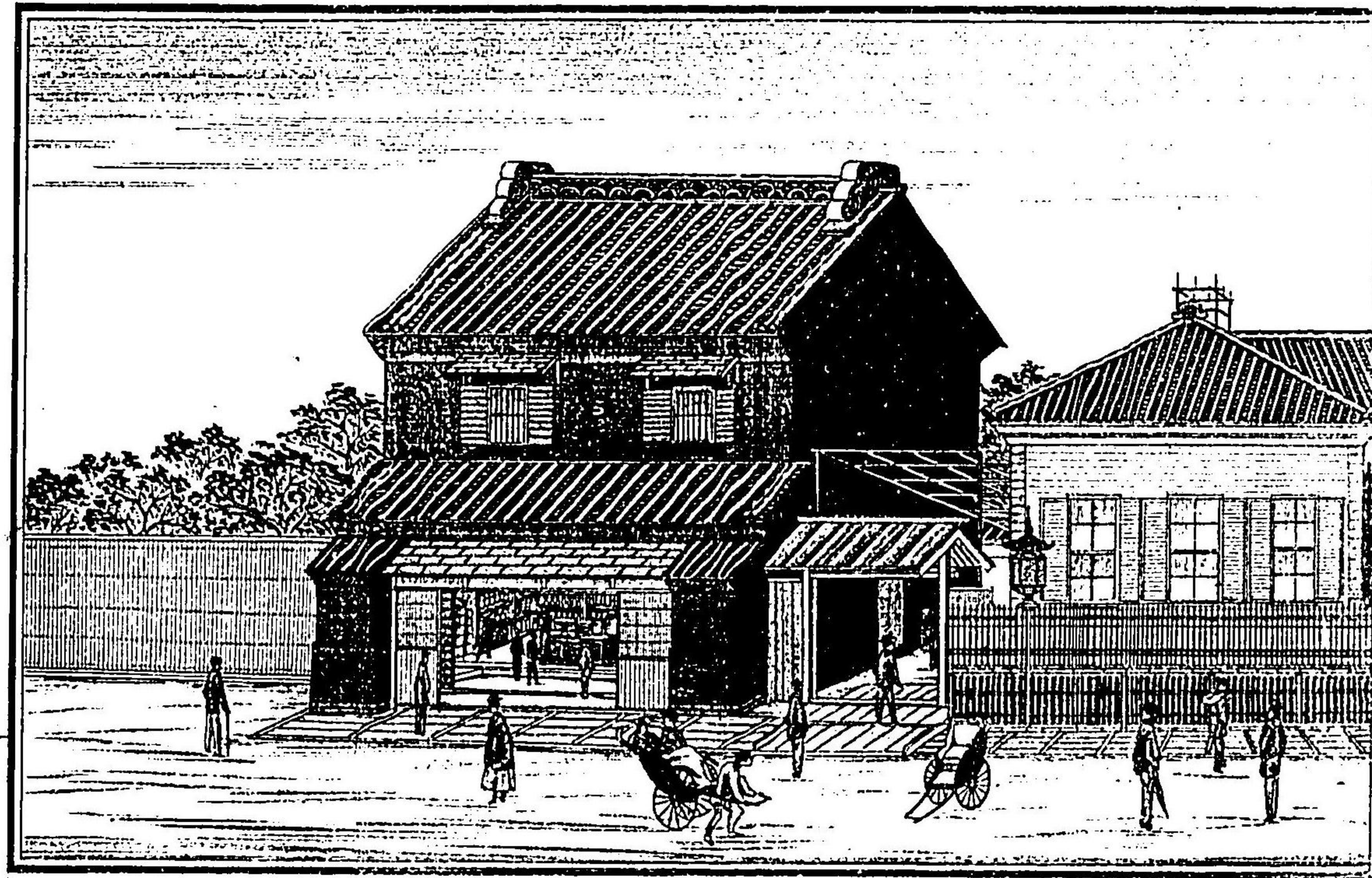

軒養精町女采京東
SEIYOKEN HOTEL
UNEMECHO TOKIO JAPAN

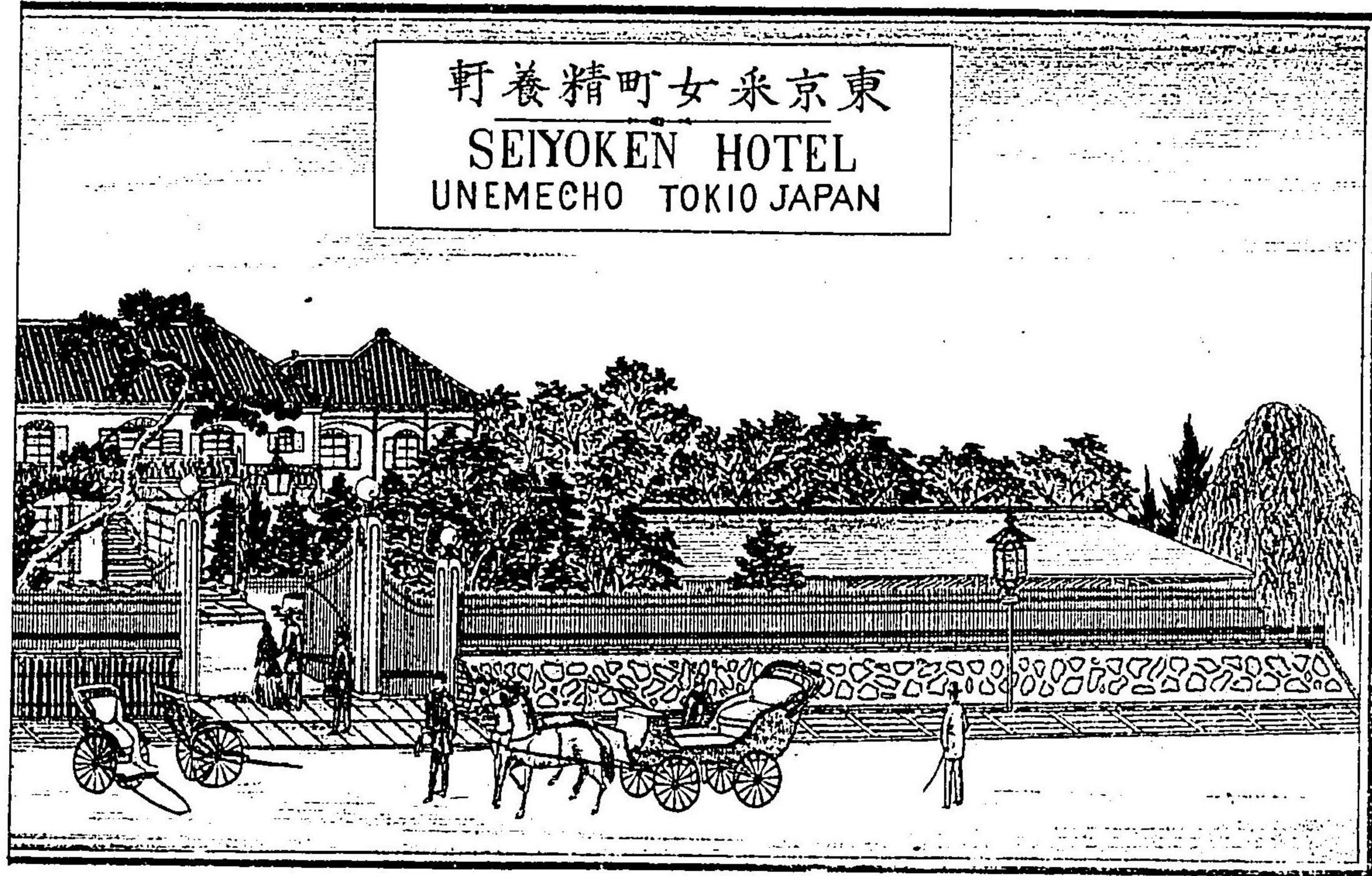

其二

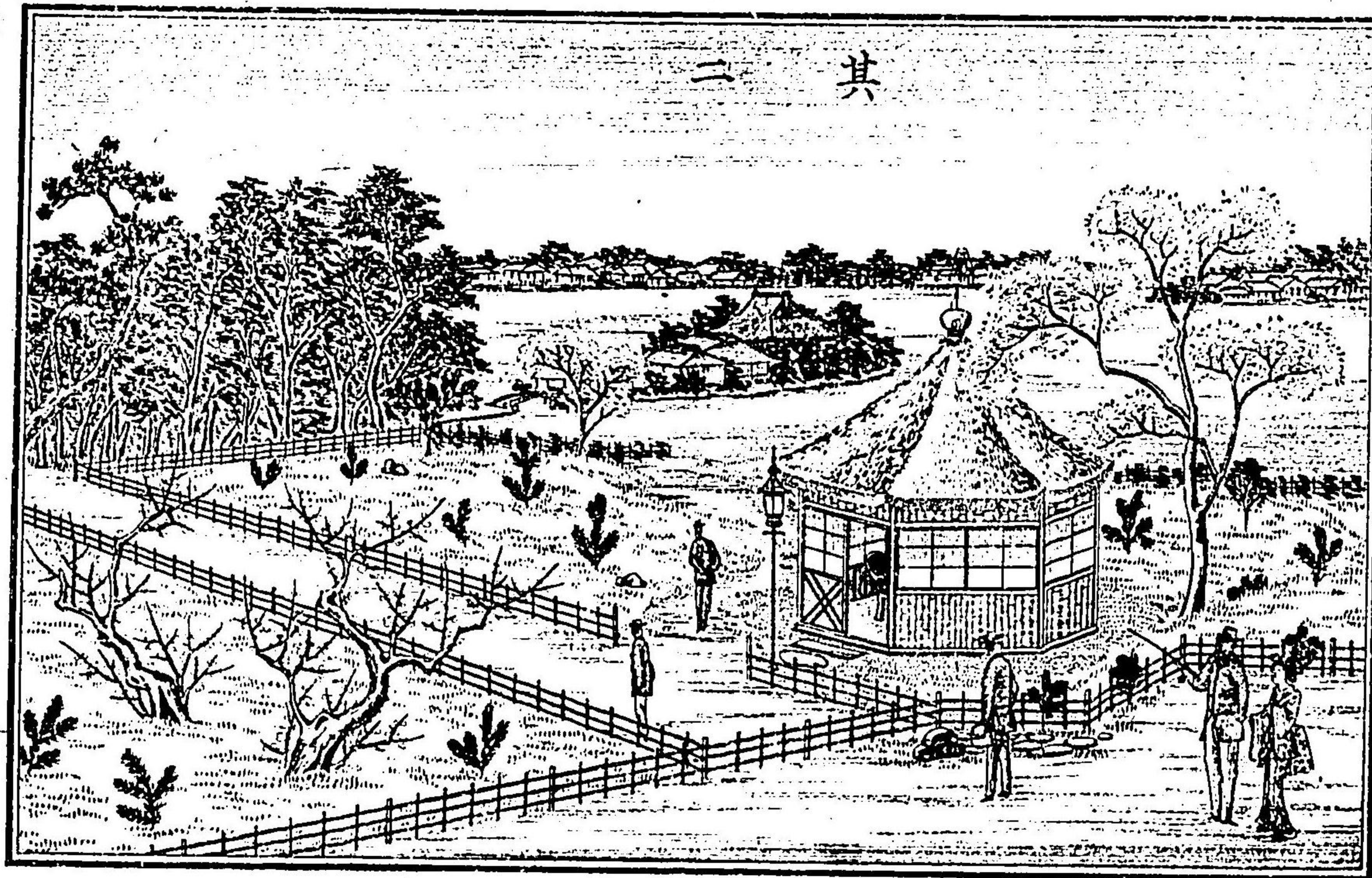

軒養精内園公野上京東
SEIYOKEN HOTEL
UYENO PARQUE TOKIO JAPAN

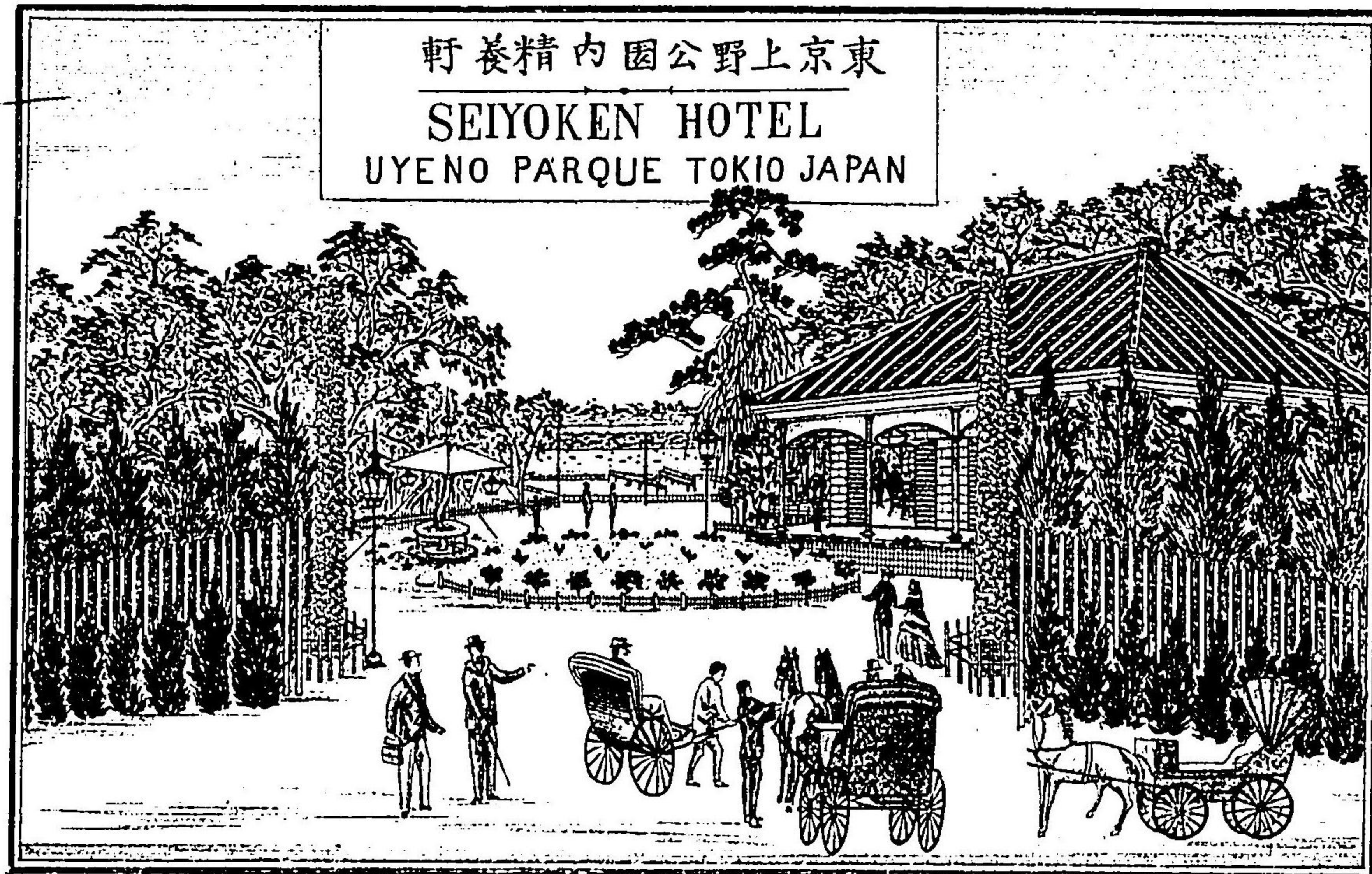

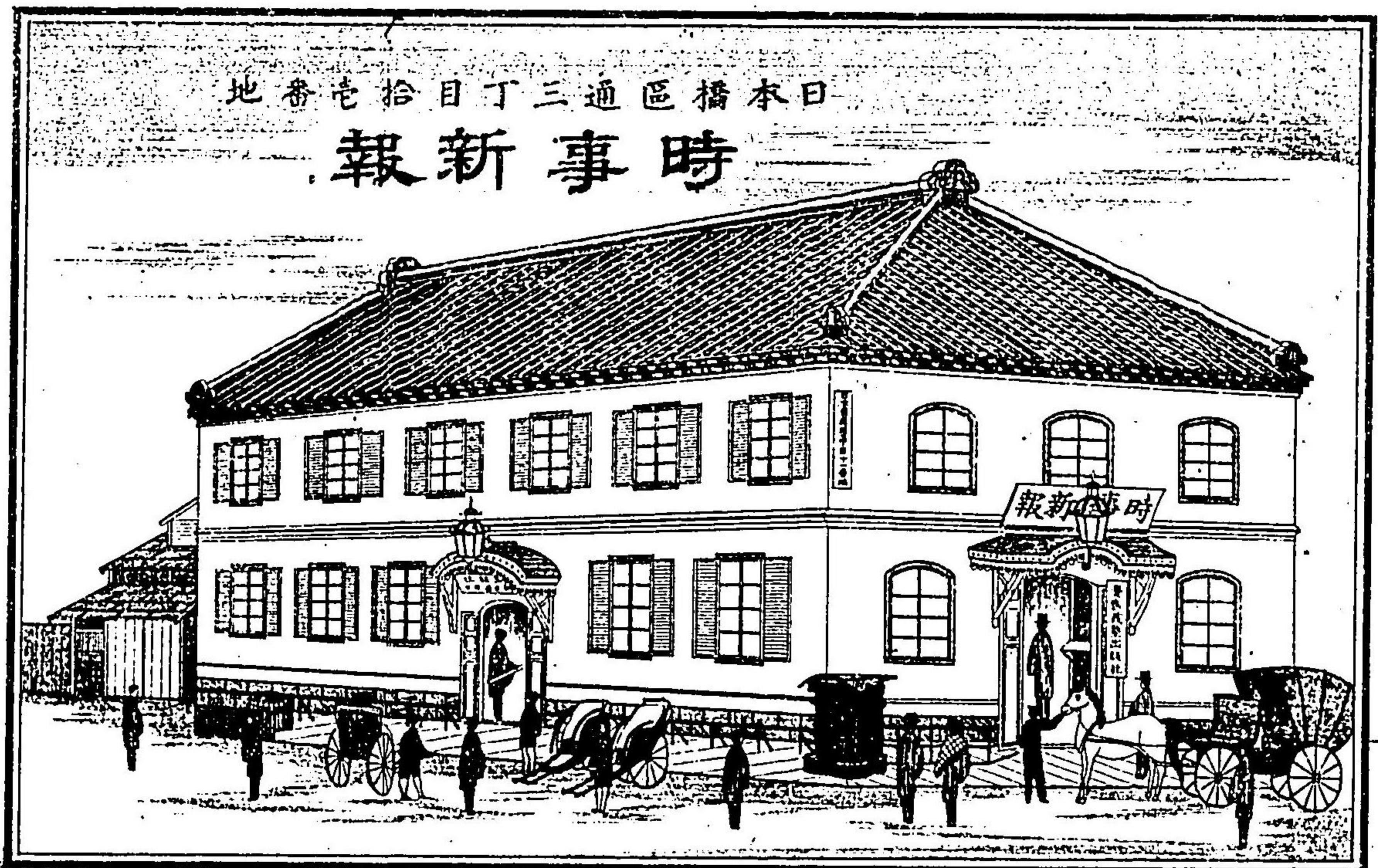

30

時事新報定價儀ハ一枚金三銭 一ヶ月前金六十五銭 三ヶ月前金一圓八十銭 六ヶ月前金三圓四十銭 一ヶ年前金六圓五十銭ニ候但シ速隔ノ地へ郵送仕候セノハ每号一枚送リニテ郵便税一ヶ月金廿五銭一ヶ年金三圓ノ割ニテ新聞紙代ノ外ニ申請候

時事新報紙上ニ廣告掲載仕候ニハ左ノ通廣告料申請候 廣告文一行(五号活字廿三字詰)ヨリ十行迄ハ一行ニ付一日分金八銭 十一行以上三十行迄ハ一行ニ付一日分金七銭 三十一行以上五十行迄ハ一行ニ付一日分金六銭五厘 五十一行以上八何行ニテモ一行ニ付一日分金六銭ツ、但シ六日間以上掲載ノ分ハ右定則一割引十五日間以上同断同一割五引三十日間以上同断同一割引ニ仕候

諸印刷物ノ義ハ活版木版銅石版等ヲ論セズ書籍、報告書、引札、名札、圖表等御好ニ任セ誠實廉價ニ調製仕候

東京日本橋區通三丁目十一番地

時事新報本局 慶應義塾出版社



因

諸國 茶問屋 本家 中村甚兵衛

東京うねり町十番地
大豊街 山城園

京橋區木挽早二丁目
地番二十
鎌田増藏



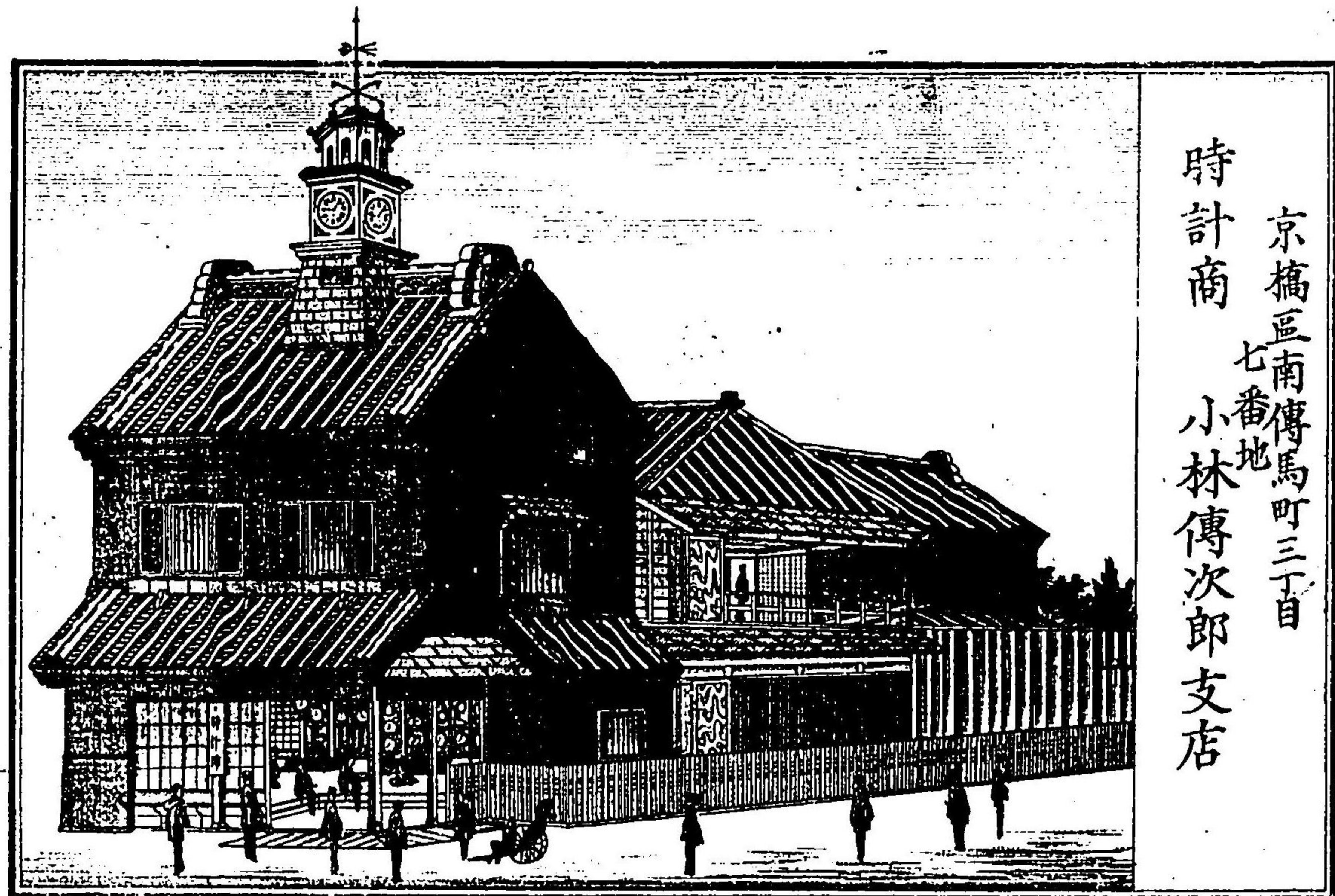

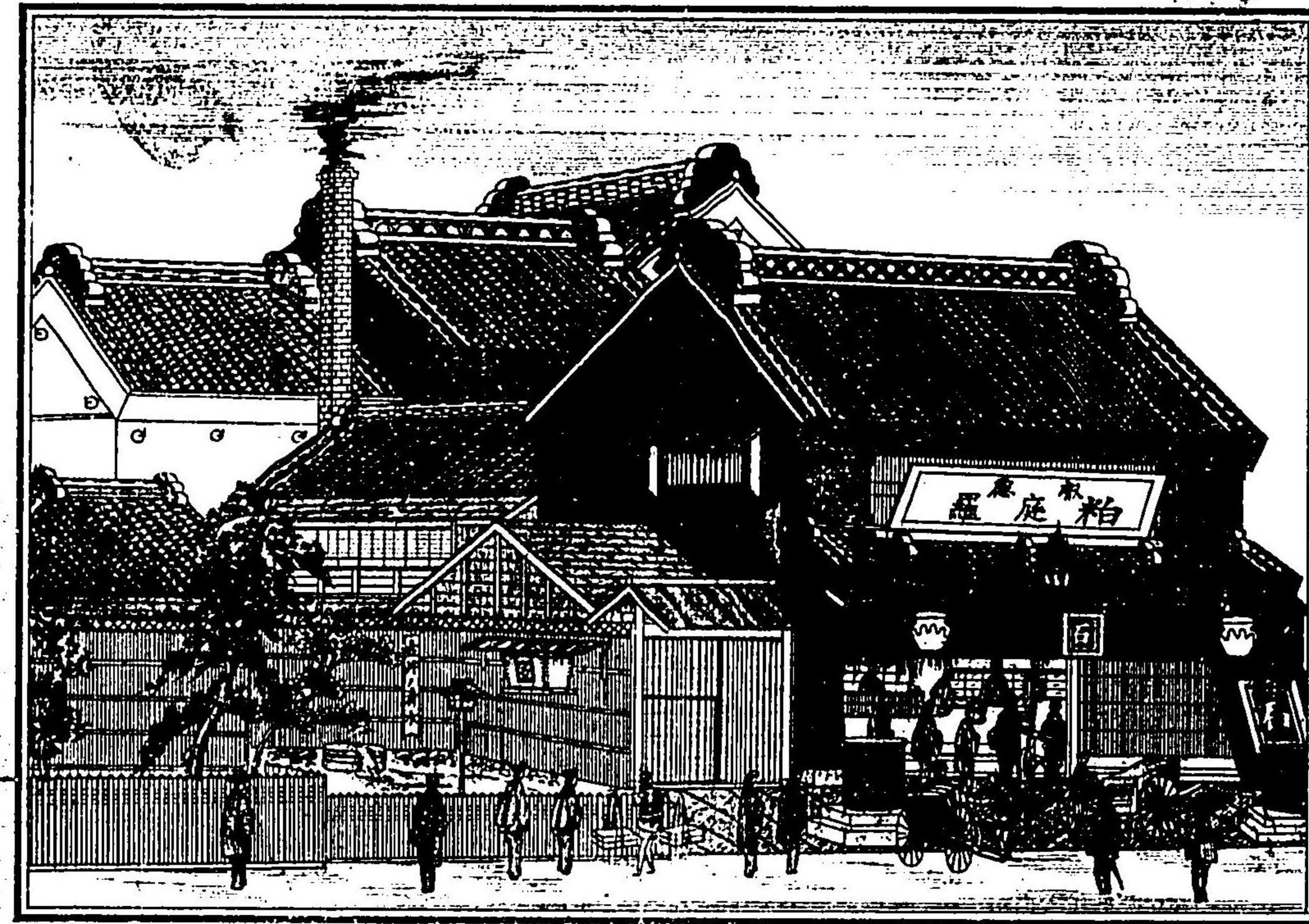

石

乾葉子製所
蒸御

芝區大塚八幡町
壺屋 藤田忠美

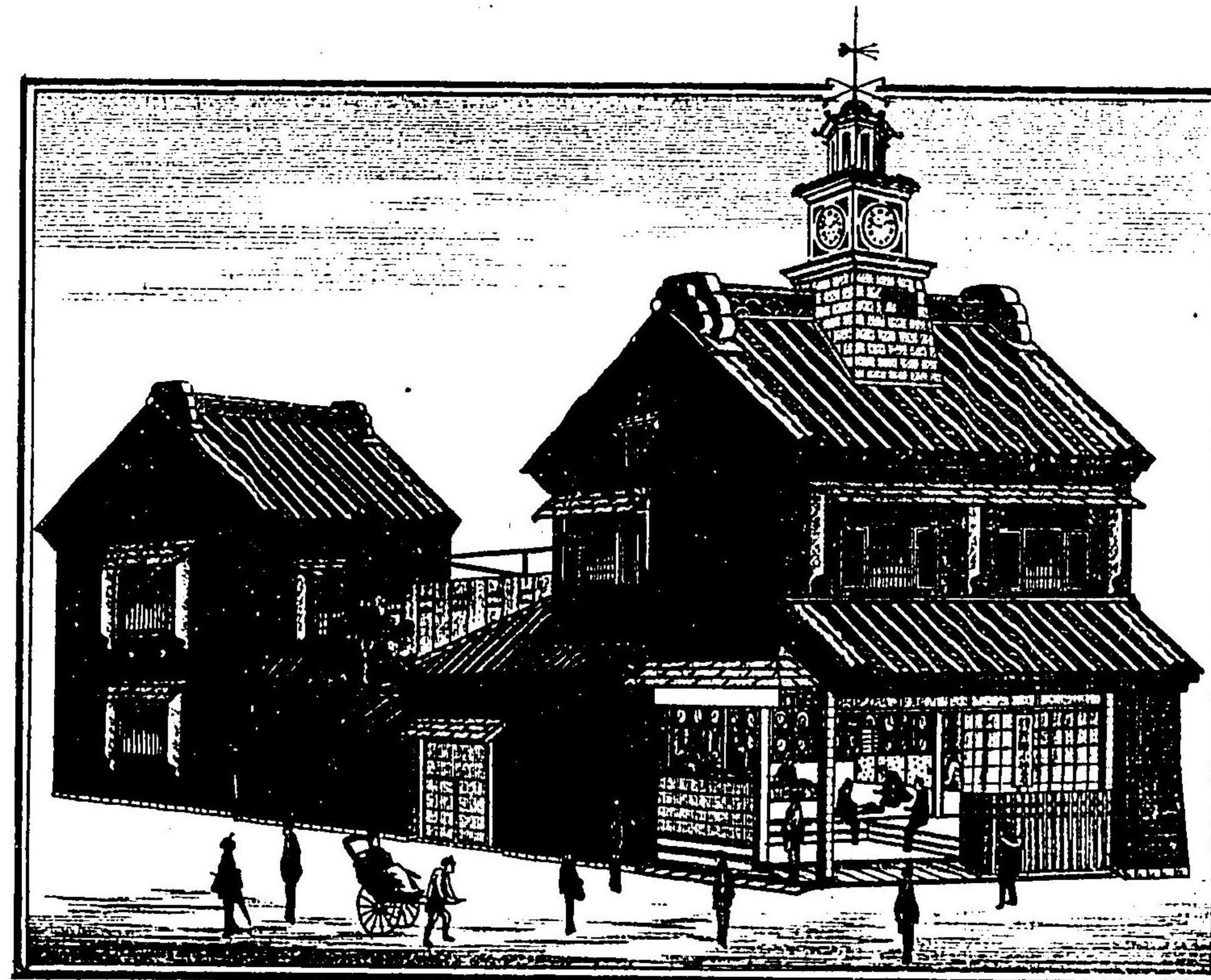

日本橋區通四丁目七番地
小林傳次郎支店
時計商 小林與七

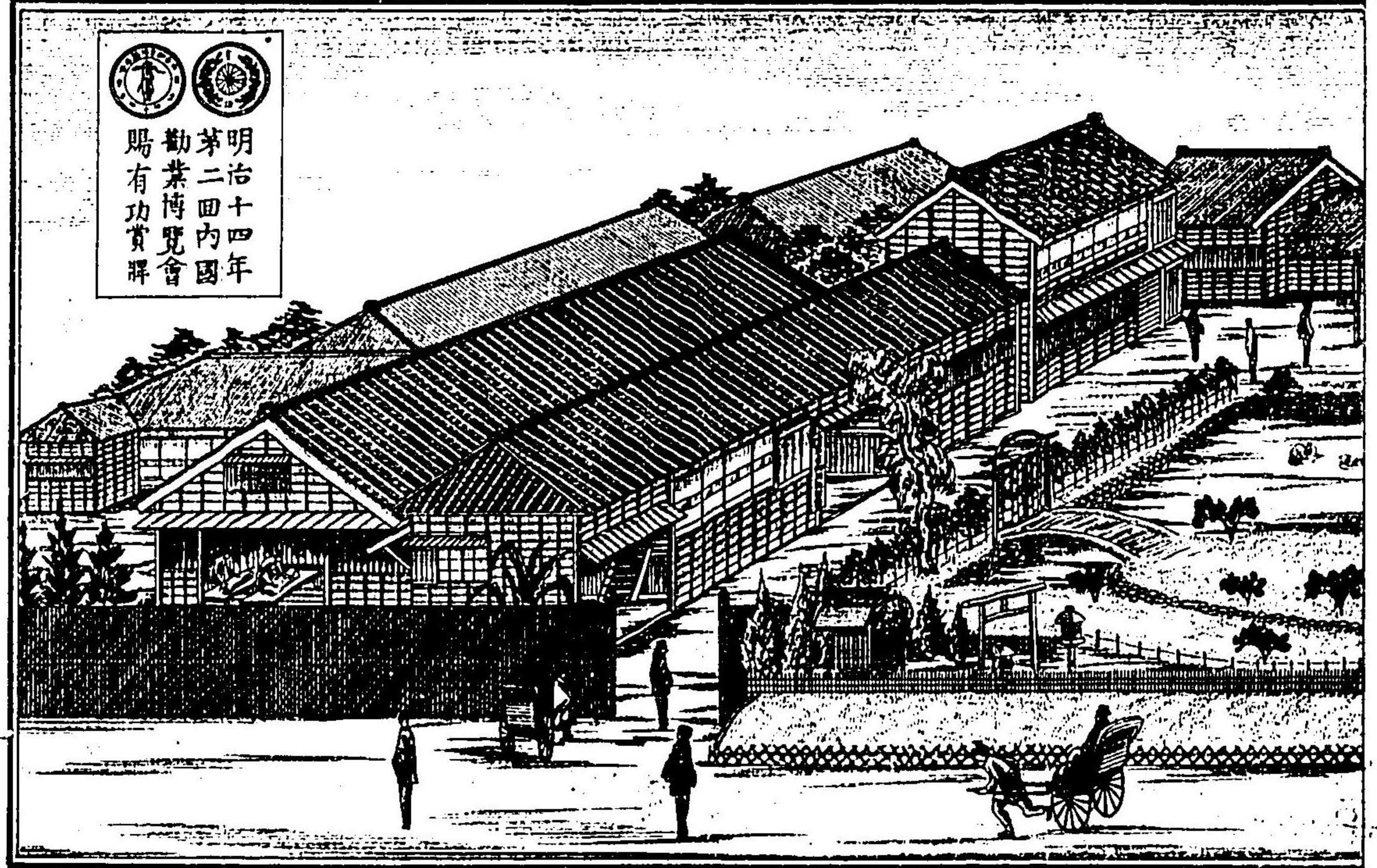

明治十四年
勸業博覽會
賜有功賞牌

地方橋町三千八百五十八番地
谷澤製革場



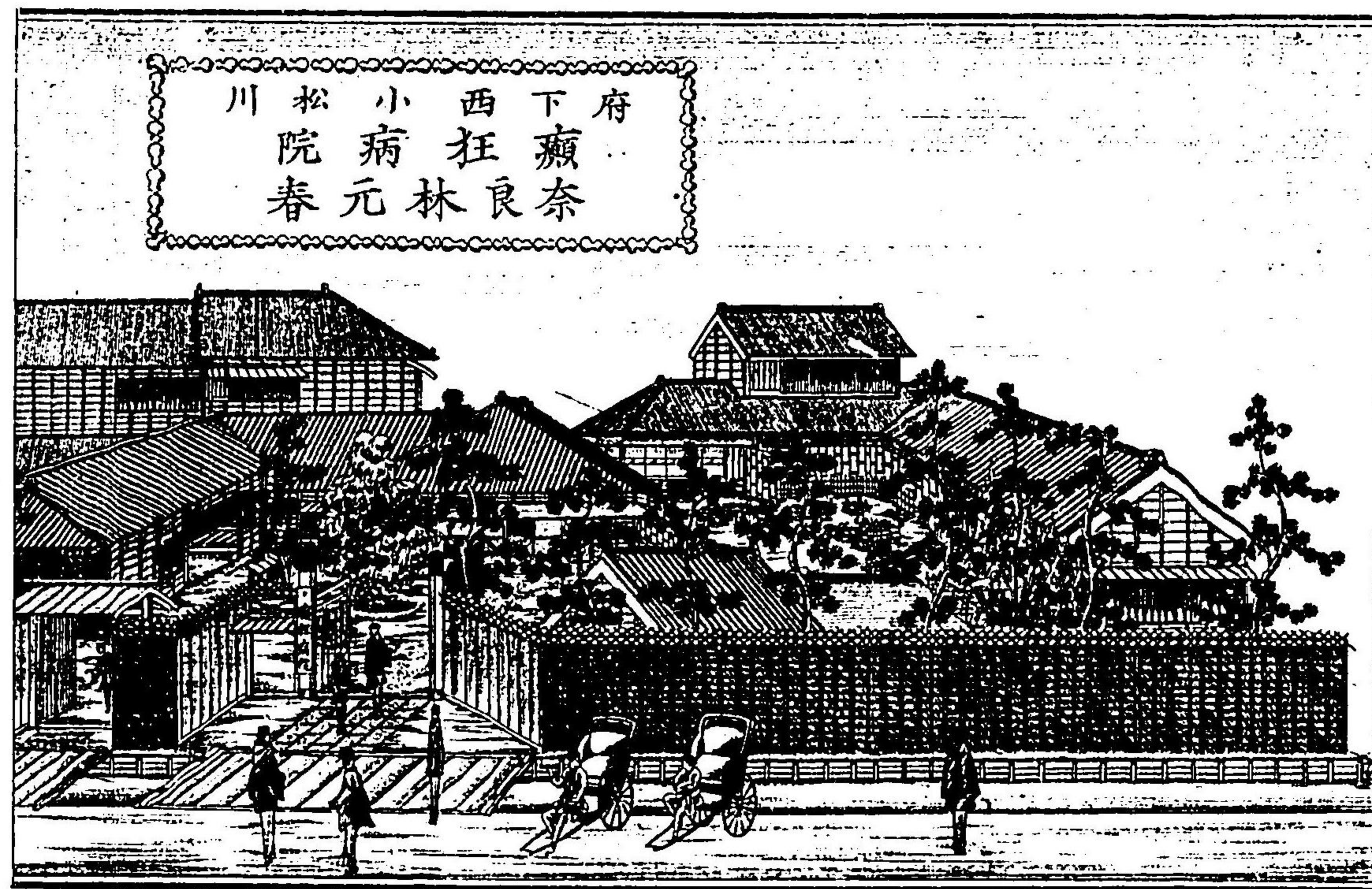
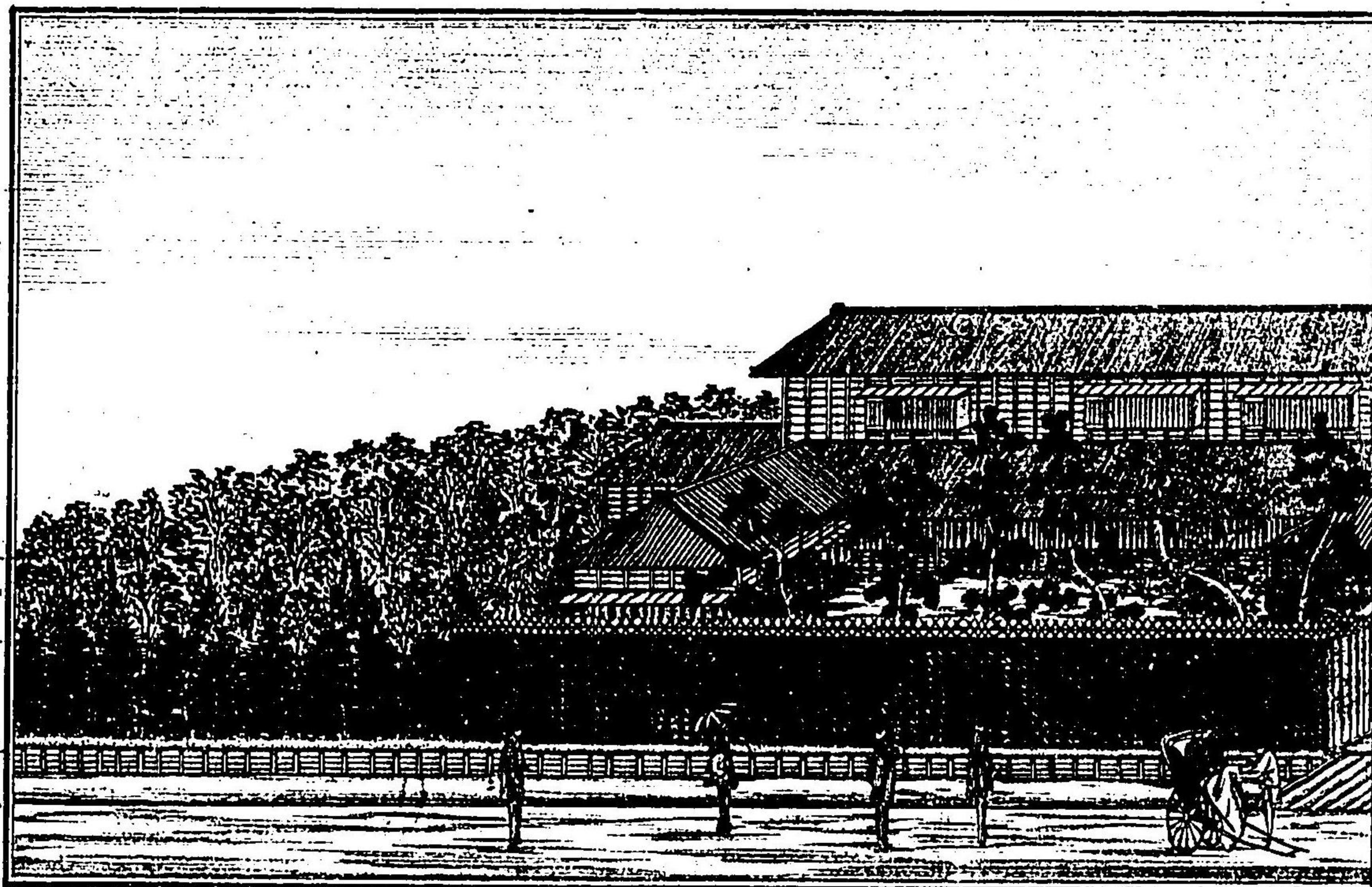

東日本橋區
本兩替町
北洲社

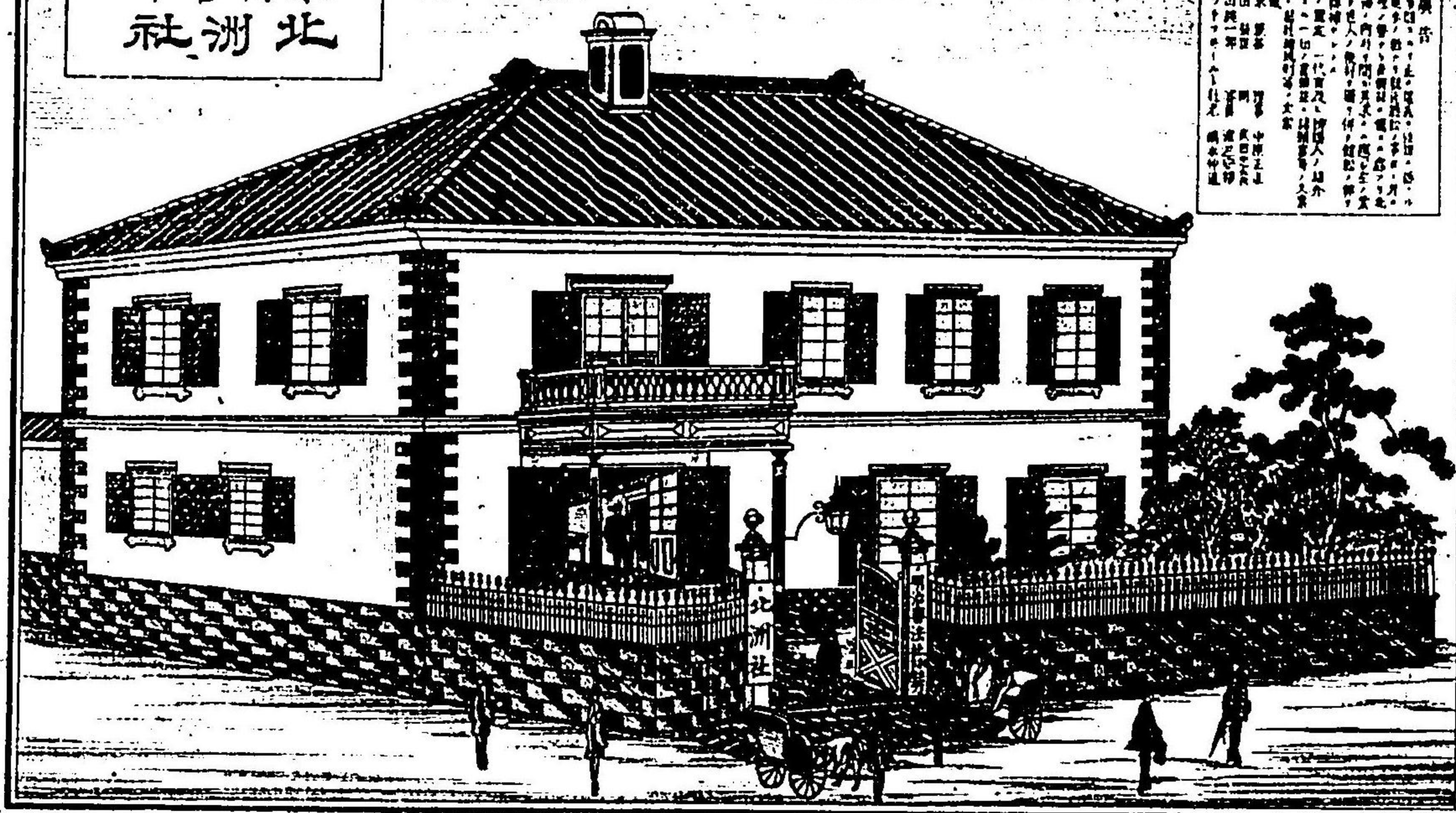

此社之建築
係由西人設計
其式樣極其
壯麗且其
屋頂之瓦片
係由英國
運到其
材料之堅
固非尋常
可比其
屋內之
裝飾亦
極其
考究
且其
屋內
之
空氣
極其
流通
故
其
屋
內
之
氣
味
極
其
清
爽
且
其
屋
內
之
光
線
極
其
充足
故
其
屋
內
之
氣
候
極
其
適
宜
且
其
屋
內
之
音
聲
極
其
清
淡
故
其
屋
內
之
氣
氛
極
其
安
靜
且
其
屋
內
之
氣
味
極
其
清
爽
故
其
屋
內
之
氣
候
極
其
適
宜
且
其
屋
內
之
音
聲
極
其
清
淡
故
其
屋
內
之
氣
氛
極
其
安
靜

其二庭中之圖



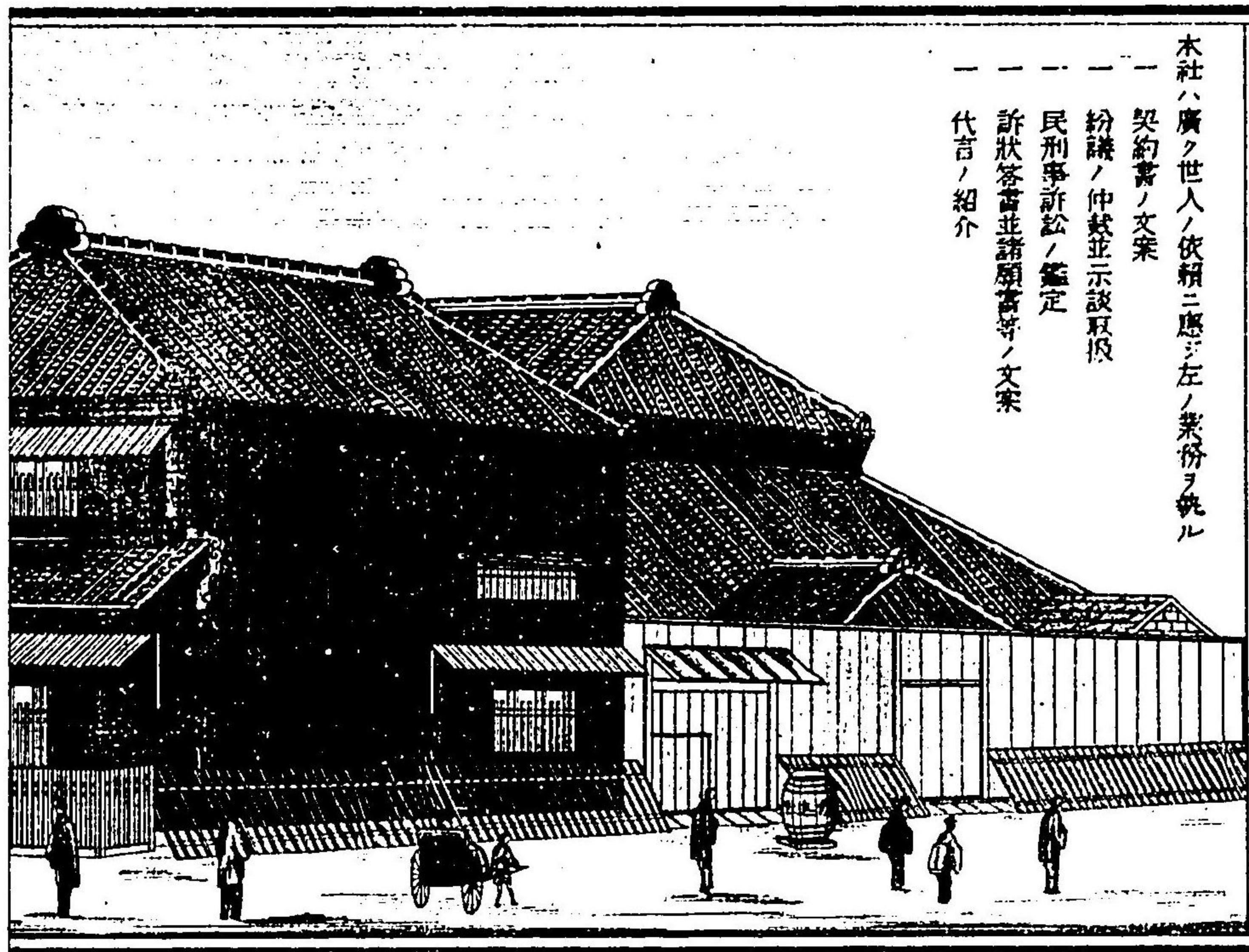
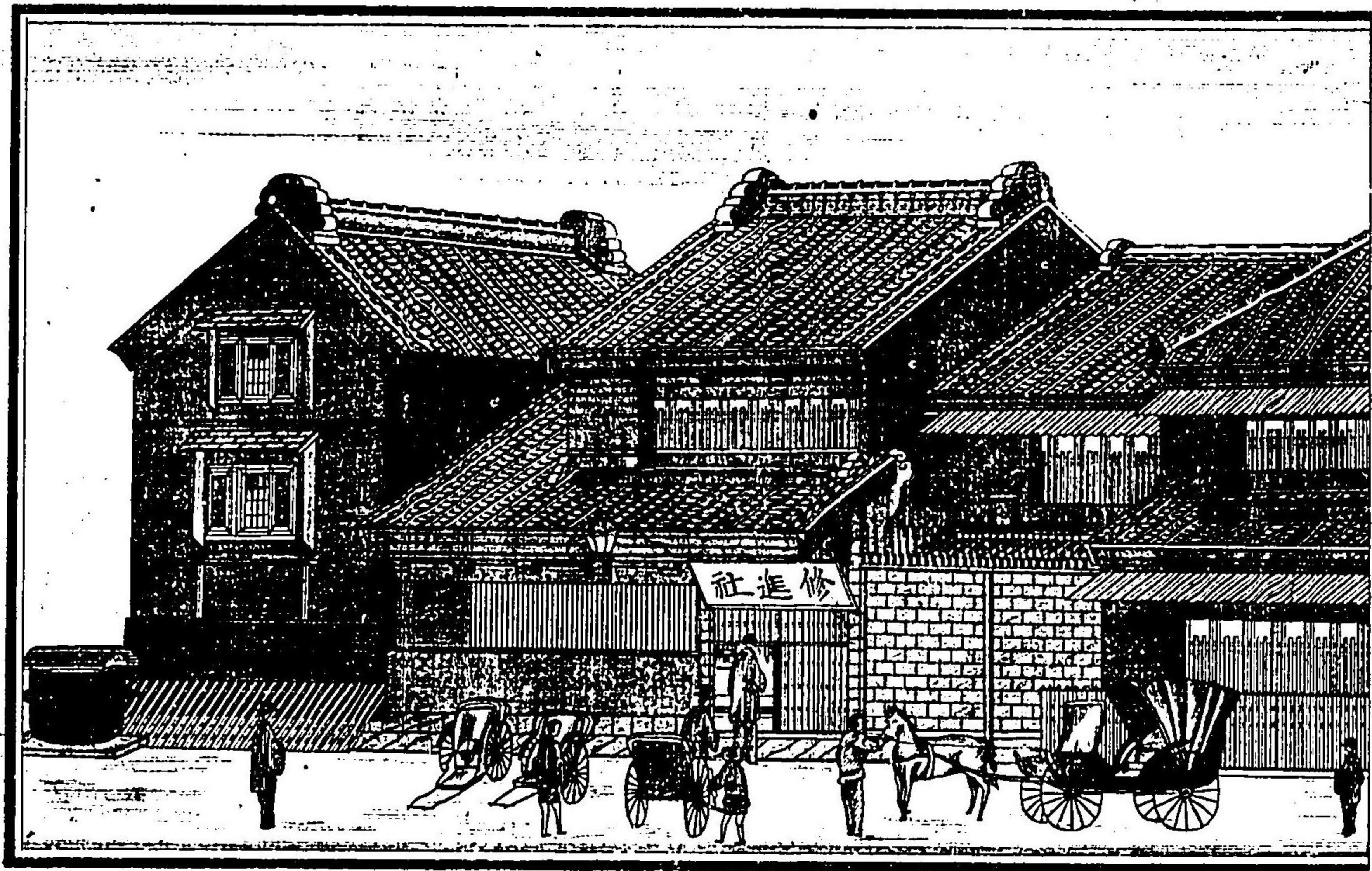

日本橋區本町三番地常盤橋外
修進社

本社ハ廣ク世人ノ依頼ニ應ジ左ノ業務ヲ執ル

- 一 契約書ノ文案
- 一 紛議ノ仲裁並示談取扱
- 一 民事事訴訟ノ鑑定
- 一 訴狀答書並諸願書等ノ文案
- 一 代官ノ紹介

街製紙分社

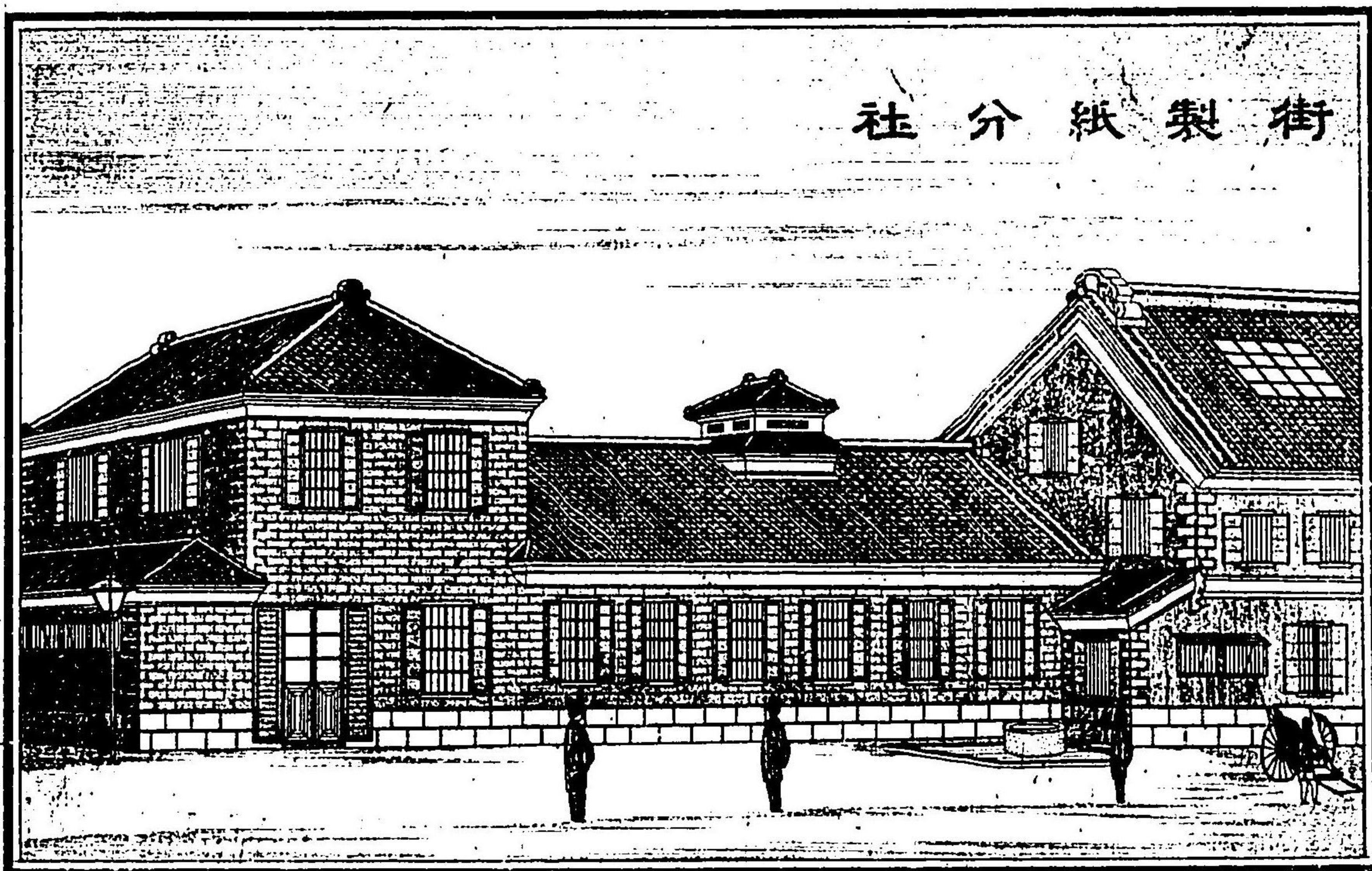

日本橋區

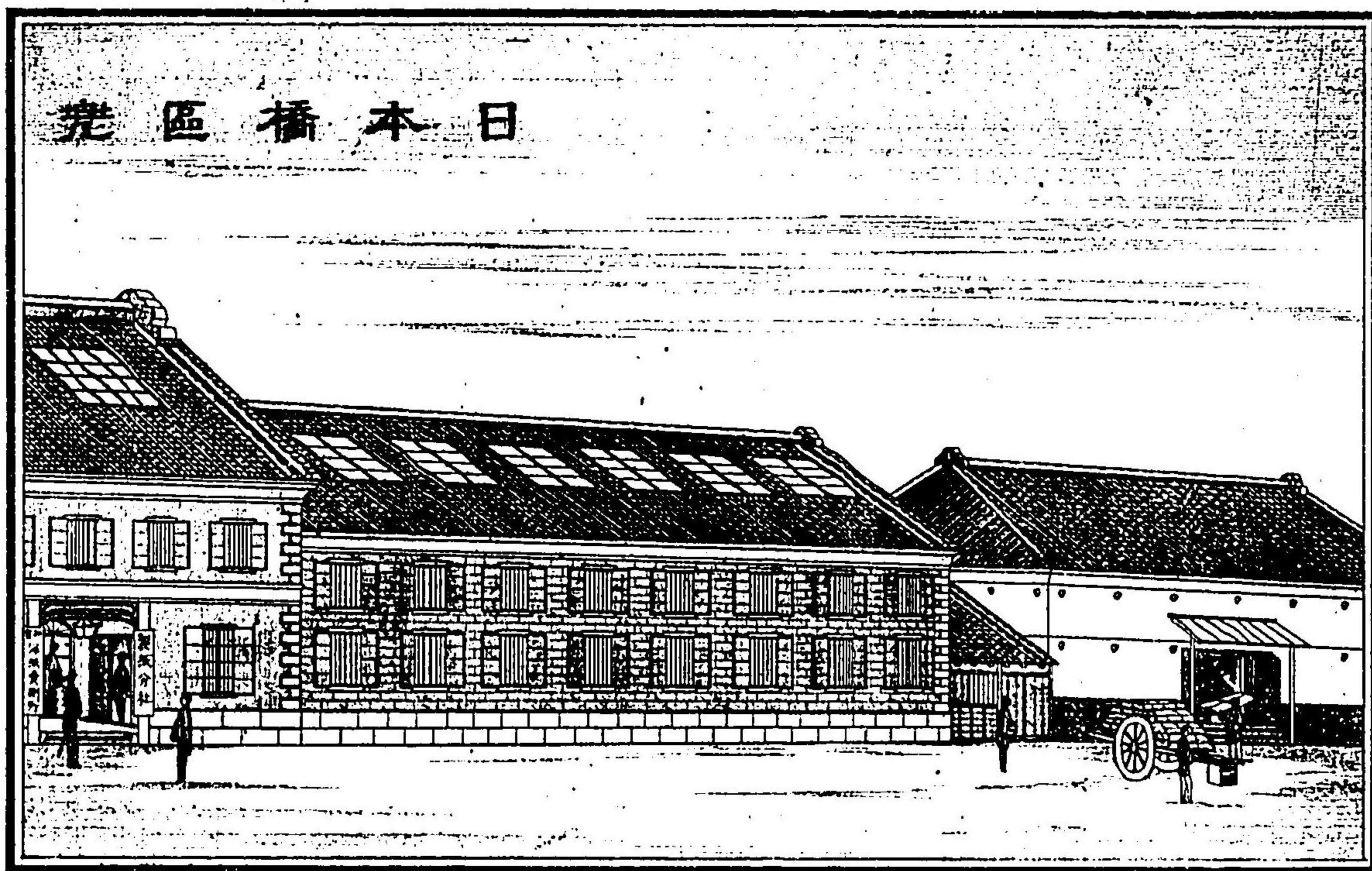



消防服
刺子着
大物商
東京日本橋區
西國若松町十六番地
香取屋
吉橋次郎

消防服刺子着廣告
火災臨消防服ナランハ火掛リ消防スル能ワス而シテ該品類ノ製作ハ上等木綿三枚ヲ合セ重圍産ノ綿糸ヲ以テ刺シ抜キシモノ此消防服ヲシテ濕シ火炎ノ隆盛耐製ノ中へ火掛リ消防スレバ直チニ燃失スルヲ免ガレ將タ面法狀ノ都合ニヨリ諸人之ヲ着用スレバ寒冷ヲ豫防シ身体ノ働キヲモ宜シク且ツ又一代ヲ持テ保ツテ幾ワマズ依之ヲ從末是ノ職業ヲ勉勵則昔工風ヲ發シ以テ永續スセフ四方ノ諸君不相費空額ヲランテ

明治十八年九月十五日
出版御届

定價貳拾錢

編輯兼
出版人

東京府平民

新井藤次郎

下谷區練堀早四十九番地

日本橋區本石町二丁目

江島喜兵衛

京橋區南傳馬町二丁目

吉川半七

日本橋區西國吉川町

大黒屋平吉

同横山町三丁目

辻田屋文助

發兌書肆

考 - 5

あ
お
う
す

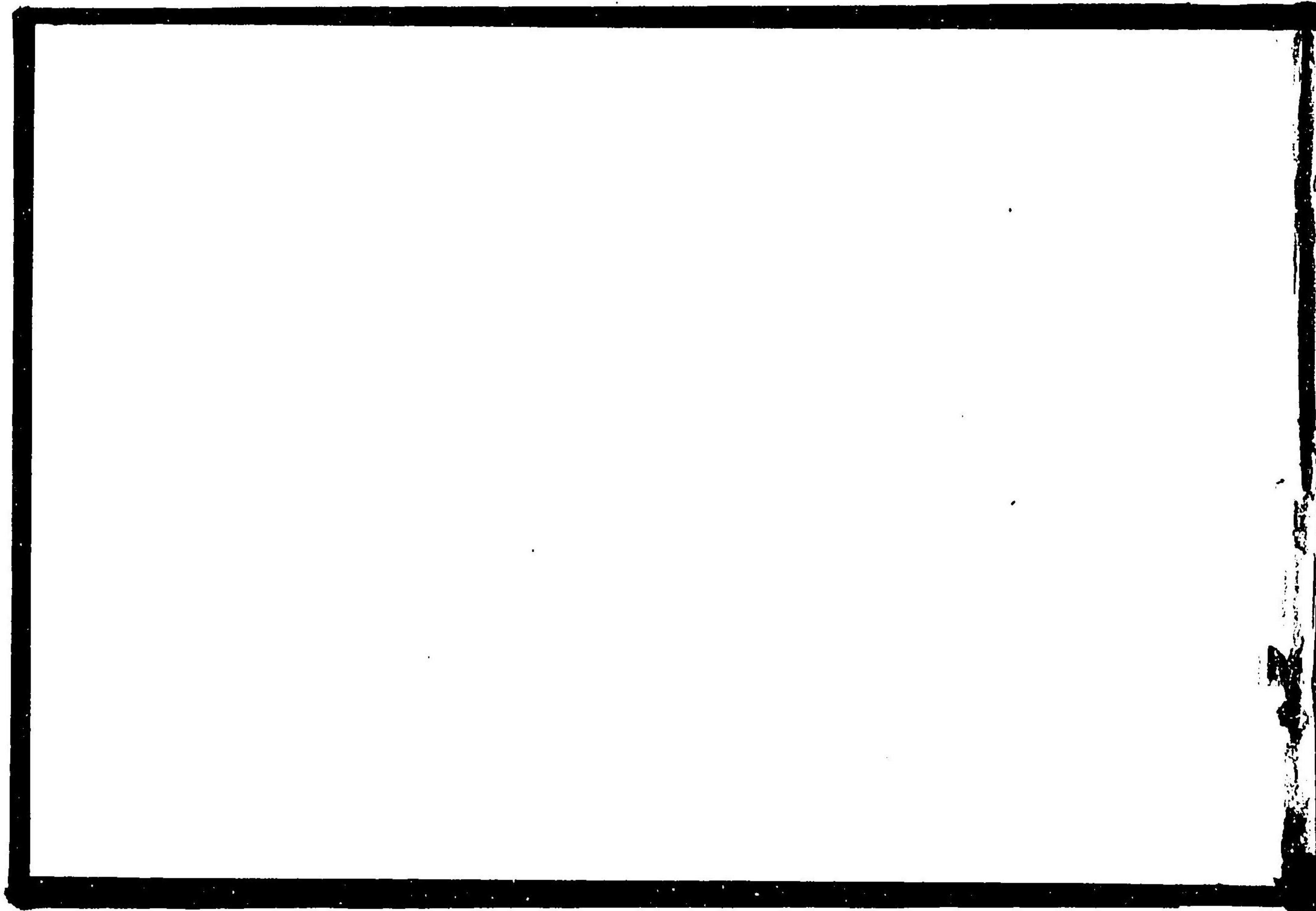

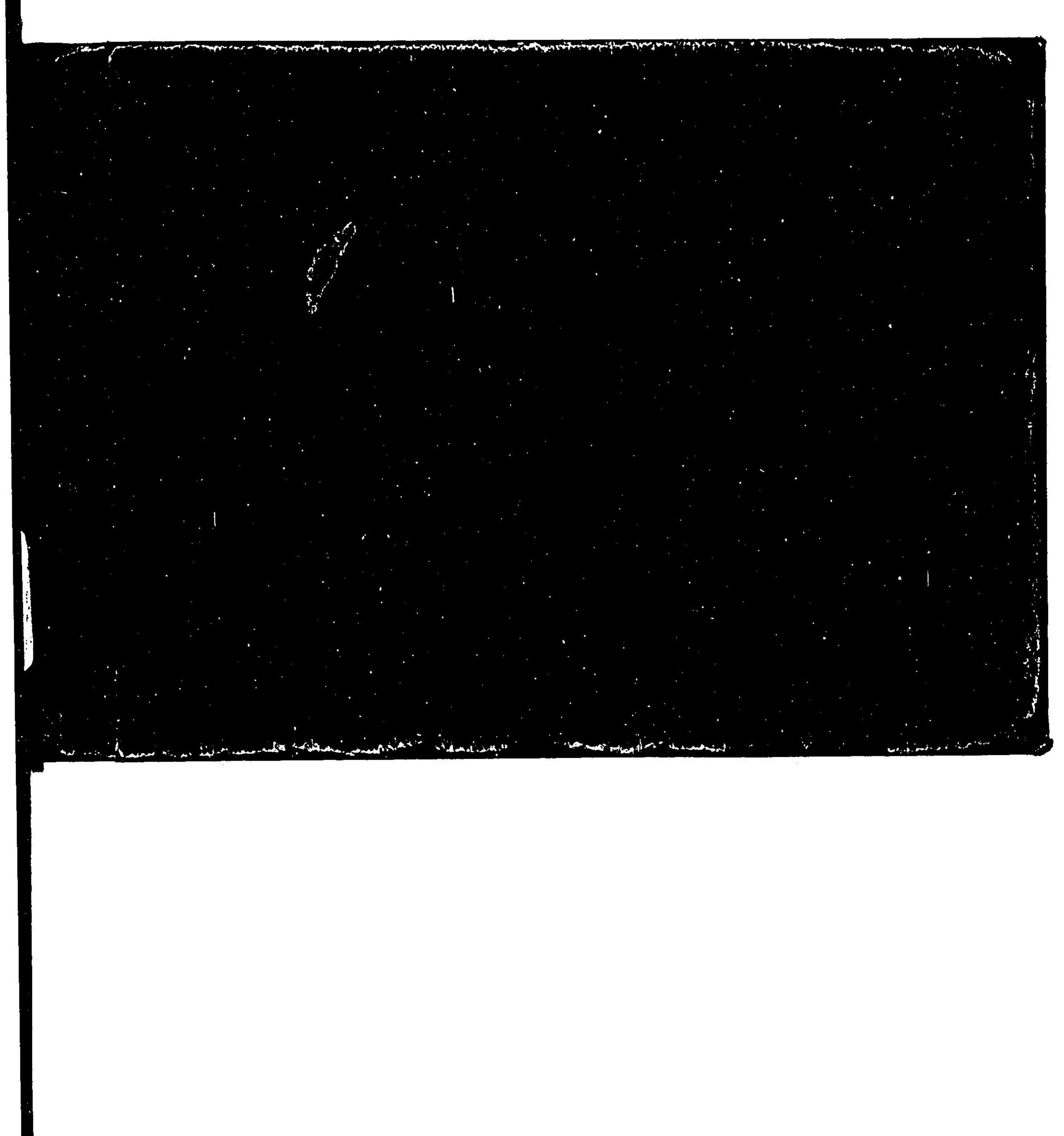

特52
102

024079-000-6

特52-102

東京盛閣図録

新井 藤次郎/編

M18

ADC-1223



