

機關車 臼ヲ用ヒ
サルモノ

壹輪ニ付金七拾五錢

挽臼

一等

一基ニ付金七拾五錢

二等

同 金三拾七錢五厘

搗臼

一等

一基ニ付金三拾錢

二等

同 金拾五錢

乘馬 自用渡
世共

年稅

一頭ニ付

金七拾五錢

屠畜

牛一頭ニ付

金五拾錢

豕一頭ニ付

金拾錢

捕鳥稅 鞆繩張
網等

年稅

一等

金壹圓五拾錢

二等

金七拾五錢

三等

金五拾貳錢五厘

四等

金三拾七錢五厘

一營業稅雜種稅ハ總テ七月一日ノ現在新規營業ハ其現況ニヨリ等級ヲ査定賦課スヘシ

一左ニ掲グルモノハ總テ免稅タルヘシ

一僅少ノ雜品ヲ販賣スル露店商行商

一市場ノ内社寺境内ニ於テ祭事ニ際シ開市スルモノ

一興行ノ内路傍ニ在テ演技スルモノ

一遊藝師匠遊藝稼人ノ内癡疾ノモノ

○甲第三十七號

明治十八年四月廿四日

明治十八年度地方稅營業組合規則縣會ノ議決ヲ經別紙ノ通之ヲ定ム
右布達候事

(別冊)

明治十八年度地方稅營業組合規則

第一條 地方稅中營業稅雜種稅ニ屬スル業ヲ營ムモノハ其等級ヲ定メシムルカ爲メ
戶長役場所轄限リ(仙臺區ハ該區内) 組合ヲ設ケ組毎ニ公撰ヲ以テ年行事一名又ハ數名ヲ
置クヘシ其人員ハ區戶長ノ定ムル所ニ從フ

但區戶長ノ許可ヲ得營業ノ種類ヲ別テ組合ヲ設クルモ妨ケナシ

第二條 年行事ヲ撰擧セントスルハ區戶長其期日ヲ定メ投票用紙ヲ下付シ便宜ノ
場所ニ於テ撰擧會ヲ開ケヘシ

第三條 年行事ハ投票ノ多數ニヨリ區戶長之ヲ查定ス若シ投票同數ナルハ八年長ヲ
取り同年ナルハ籤ヲ以テ定ム

但當撰人承諾セサルハ區戶長ニ於テ特撰スルコトヲ得

第四條 年行事ハ營業ノ實況ヲ調査シ其等級ヲ定ムヘシ

第五條 年行事ノ調査不當ト認ムルハ之ヲ訂正セシメ又ハ鑑定人ヲ撰テ更正スヘ
シ

但此場合ニ於テ營業人ノ諸帳簿等ヲ檢査セシムルコトアルヘシ

第六條 年行事ノ給額ハ營業人ニ於テ決定シ區戶長ノ認可ヲ受クヘシ
但戶長ハ之ヲ郡長ニ報告スルモノトス

○甲第三十八號

明治十八年四月廿四日

明治十八年度地方稅戶數割賦課規則縣會ノ議決ヲ經左ノ通之ヲ定ム

明治十八年度戶數割賦課規則

第一條 戶數割ハ本籍寄留ヲ問ハス三月一日現在ノ戶數竈ヲナスモノニ應シ區町村ニ賦課
スヘシ

第二條 每戶ノ課額ヲ定メ若クハ免除スルハ區町村會ノ評決ニ任スト雖モ一戸ニ付

三戸當リノ額ヲ超過ス可ラス

但區町村ノ課額ヲ減スルヲ得ス

右布達候事

○甲第三十九號

明治十八年四月廿四日

明治十七年度地方稅收入豫算戸數割ハ縣會ノ議決ヲ經左ノ通追加シ明治十八年度戸數割賦課規則ニ依リ之ヲ賦課ス

一金四千八百五拾壹圓五拾錢

戸數割

但總戸數九萬七千三十戸一戸金五錢

右布達候事

○甲第四十一號

明治十八年四月廿九日

明治十八年度地方稅徵收期限左ノ通之ヲ定ム

地租割

第一期

明治十八年五月十五日ヨリ
同年同月三十一日限

五分

第二期

明治十八年十一月十五日ヨリ
同年十二月十五日限

五分

營業稅雜種稅

漁業稅採藻稅ヲ除ク

第一期

明治十八年九月一日ヨリ
同年同月三十日限

五分

第二期

明治十九年二月一日ヨリ
同年同月廿八日限

五分

但期限後新ニ營業スルモノハ其時々徵收船車ハ國稅ニ準ス屠畜并ニ日稅月稅(前月)末ハ前収シ上リ高ニヨルモノハ豫算額ヲ以テ前収シ確定ノ後之ヲ決算ス

漁業稅採藻稅

第一期

明治十八年十月一日ヨリ
同年同月三十一日限

五分

第二期

明治十九年二月一日ヨリ
同年同月二十八日限

五分

但期限後新ニ營業スルモノ及期限前廢業スルモノハ其時々徵收ス

戸數割

第一期

明治十八年七月一日ヨリ
同年同月三十一日限

五分

第六類 地方稅

第二期 明治十九年一月一日ヨリ 五分

但期限前他へ轉スルモノハ其時々徴収ス

右布達候事

○甲第四十二號 明治十八年四月廿九日

明治十七年度地方税追加戸數割徴収期限左ノ通之ヲ定ム

戸數割 明治十八年七月一日ヨリ 全額

同年同月三十一日限

右布達候事 ○乙第四十三號 明治十八年七月十三日 郡區町村

本年乙第五號達地方税及區町村費收納順序第二號書式中收入簿様式別紙之通訂正シ及ヒ左ノ一條追加候條此旨相達候事

第十四條 地方税及區町村費等ノ收入日計簿ハ第十二號前収還算簿ハ第十三號書式

ニヨリ調製スヘシ

(別冊)

第二號ノ地

明治何年度

何村 地方税備荒公儲 收入簿
金區町村費

何村外何ヶ村戸長役場

一此簿冊ハ國税ヲ除クノ外地方税備荒公儲金區町村費ヲ收入スルモノトス
一税目ノ種類ニ拘ハラス納期日ヲ同シクスルモノハ其期日徴収スヘキ金額ヲ印ノ如ク記載シ税目金員ヲ内譯ニ記入シ一種ノ税金ヲ徴収ノ場合ニ於テハ印ノ如ク記入スルモノトス
一合計ノ部ハ納期每一村合計賦課額ヲ記載シ完結ノ上送附濟又ハ事故有之分ハ其事由トモ書式ノ如ク記載スルモノトス

合計

納期何月何日

戸長檢印以下同シ

主任筆生認印以下同シ

一金何程

一金何程

一金何程

一金何程

計金何程

内

金何程

内

金何程

金何程

地方税地租割第一期

村費地價割第一期

何々

何々

何月何日ヨリ何月何日マテ郡役所
へ送納

地方税地租割

村費地價割

第六類

地方税

金何程

何々々

金何程

不納ニ付何月何日郡役所へ申報

内

金何程

地方税地租割第一期

金何程

村費地價割第一期

金何程

何々

右公賣處分ノ上収入濟又ハ損失ノ義何月何日郡役所ヨリ通知

完結

以下納期毎之ニ準シ別紙ニ記載スヘシ

第十二號

明治何年度

何村地方税備荒公儲金區町村費諸貸下返納金諸拜借料收入日計簿

何 戸 長 役 場

凡 例

一 此簿冊ハ國稅ヲ除クノ外地方税區町村費及諸貸下返納金等諸收入金ノ受拂ヲ明カニスル爲メ備フルモノトス

一 此簿冊ハ冊中ナリ地方税備荒公儲金區町村費諸貸下返納金地租貸下返納金農具小屋掛種料貸下返納金夫喰救恤返納金產馬貸下諸拜借料堤塘敷並木敷拜借料及地方税ノ支辨ニ屬スル官舎ノ返納金ノ類ヲ云フ官地拜借料ヲ除キ官地及森林拜借料ノ類ヲ云フ

五部ニ大別シ地方税ノ部ナリ地租割營業稅雜種稅戸數割雜收入堤塘敷並木敷拜借料及地方税ノ支辨ニ屬スル官舎官地拜借料五科目ニ區町村費ノ部ナリ地價割段別割營業割戸別割雜收入戸長役場費雜借料ノ類ヲ云フ

収入區町村會議費雜收入土木費雜收入救助費雜收入五科目ニ小別シ每部毎科目餘白ヲ存シ見出札ヲ附シテ每村別冊ニ之ヲ編製スヘキモノトス但シ冊中ナリ區別シテ數村ヲ合冊トシ或ハ地方税日計簿區町村費日計簿備荒公儲金日計簿諸貸下返納金諸拜借料日計簿ヲ每村別冊トナスモ妨ケナシ

一 區町村費中區町村會ノ議決ト各聯合區町村會ノ議決ト各水利土功會ノ議決トニ依リ徵收上區別アルモノハ各會毎ニ各科目中ナリ細別スヘキモノトス

第六類 地方税

但シ聯合區町村會ニ於テ徵收方法ヲ區町村會ノ議定ニ附シタルモノニシテ各會
 毎ニ區別シガダキモノハ此限リニアラス
 一 諸貸下返納金中種類并ニ金額夥多ナルモノハ其部中ヲ便宜區分スヘキモノトス
 本項科目ノ外ニ收入スヘキ金額アル并ハ別ニ科目ヲ設クルモノトス
 一 此簿冊ニハ領収及送納ノ日限必ズ記載スヘキモノトス
 一 送納月日ノ欄内ニハ郡役所ヘ金員送納ノ月日ヲ記スヘキモノトス
 一 摘要ノ欄内ニハ納期ヲ分テ收入スル并ハ二期二期ト記シ其納期ヲ分タサルトキハ
 空虛ニシ追加補充ハ追加補充ト記シ地方稅區町村費ノ雜收入諸貸下返納金并ニ諸
 拜借料ハ其種類名ヲ詳記スヘキモノトス
 一 領収及送納金額ノ欄内ニハ其日收入ノ計金額殘額ノ欄内ニハ其日戶長役場ニ現金
 ノ金額ヲ記入シ主任及戶長之レニ訂印スヘキモノトス
 一 誤納金過納金ヲ下渡スルハ其月日ヲ送納月日ノ欄内ニ其旨ヲ摘要ノ欄内ニ其金額
 ヲ領収及送納金額ノ欄内ニ記スヘキモノトス
 一 郡役所ヨリ誤納過納下渡金ヲ領シタルトキハ其月日ヲ領収月日ノ欄内ニ其旨ヲ摘
 要ノ欄内ニ其金額ヲ領収及送納金額ノ欄内ニ記シ之ヲ納人ニ下渡ストキハ前項ニ
 依リ記入スヘキモノトス
 一 年度尾ニ至リ科目毎ニ領収金額送納金額誤過納下渡金額ノ通計ヲ附スヘキモノトス

何割(税)(金)

領収月日	送納月日	摘要	領収及送納金額	殘額
何月何日	何月何日	何期	〇貳拾五圓〇主任ノ印以下之ニ準ス	〇貳拾五圓〇主任ノ印以下之ニ準ス
同何日	同	同	百五拾圓	
同何日	何期	何期	貳拾五圓	貳百圓
何月何日	何月何日	何期	貳百圓	
何月何日	何	期	拾五圓	拾五圓
何月何日	全	期	五拾圓	六拾五圓
何月何日	何月何日	何	六拾五圓	
同何日	何	期	五拾三圓	五拾三圓
同何日	全	期	三拾八圓	九拾圓
同何日	全	期	拾五圓	百五圓

通計	何月何日	領収	百五圓
		送納	三百七拾圓
		誤納下渡	何程
		過納下渡	何程

第十三號

地方税區町村費前収追算簿

何戸長役場

凡例

一 此簿冊ハ地方税區町村費中上リ高又ハ同税ノ如キ前収シテ後ニ過不足ヲ生スヘキモノヲ追算スル爲メ備フルモノトス

一 前収金ヲ受取リタルトキハ印ノ如ク登記シ決算ノ片ハ其金員増減ノ事由ヲロ印ノ如ク記シ尙ホイ印ノ上ニ決算月日ノ印ヲ捺スヘシ而シテ通計金ノ内決算金員ヲ除去シテ差引未決算金ヲハ印ノ如ク記スヘキモノトス

一 決算ノ上ハ直チニ地方税區町村費日計簿ニ移記スヘキモノトス

何月何日

何月

何日

① 〇戸長ノ印以下之レニ準ス

何ノ誰何月何日ヨリ何日マテ日數幾日間ノ見込何税豫算收入

何月

何日

内 金何程 地方税

何月何日

何月

何日

一金拾五圓五拾錢

何ノ誰何月何日ヨリ何日マテ幾日間何税豫算前収

内 金何程 地方税

通計金三拾五圓五拾錢

第六類 地方税

内

①金貳拾圓

何月何日何ノ誰何稅豫算前収

内

金拾五圓

決算本納

内 金何程 地方稅
金何程 區町村費

金五圓

殘金下戻

差引

②殘金拾五圓五拾錢

○甲第五十三號

明治十八年六月十六日

縣會ノ議決ヲ取り内務大藏兩卿ノ許可ヲ得明治十四年十月甲第六十一號布達漁業稅採藻稅規則第一條中「管内海川ニ於テ」ノ七字ヲ削除シ第十一條第十三項第十四項中川ノ下ニ「池沼トモ」ノ四字ヲ挿註ス
右布達候事

○甲第五十四號

明治十八年六月十六日

明治十八年度地方稅中漁業稅採藻稅ハ縣會ノ議決ヲ取り内務大藏兩卿ノ許可ヲ得稅額ニ對スル四分ノ三ヲ徵収ス
右布達候事

○甲第七十八號

明治十八年十月九日

明治十七年甲第十五號布達証票雛形左之通更正ス

○檢○

銅 徑五分五厘

右布達候事

○甲第九十九號

明治十八年十二月廿八日

明治十九年度地方稅收入豫算中戸數割ノ内縣會ノ決議ヲ經左ノ金額ヲ明治十九年三月十日限徵収ス

一金七萬八千六百拾四圓四拾錢

戸數割ノ内

但總戸數九萬八千二百六十八戸一
戸ニ付金八拾錢

第六類 地方稅

右布達候事

○甲第百號

明治十八年十二月廿八日

明治十九年度地方稅戶數割賦課規則縣會ノ決議ヲ經左ノ通之ヲ定ム

明治十九年度地方稅戶數割賦課規則

第一條 戶數割ハ本籍寄留ヲ問ハヌ十八年十一月一日現在ノ戶數竈ヲナ
スモノニ應シ區町

村町村ハ戶長
役場所轄限ニ賦課スヘシ

第二條 每戶ノ課額ヲ定メ若クハ免除スルハ區町村會之ヲ評決スヘシ

但區町村ノ課額ヲ減シ又ハ一戶ニ付三戶當リノ額ヲ超過スルヲ得ス

右布達候事

區町村費

○乙第六號

明治十八年一月廿六日

郡區町村

諸稅及ヒ區町村費ノ戶長役場(區ハ區
役所)收入期日ハ其徵收期限内ニ於テ適宜之ヲ定ム

可シ此旨相達候事

○乙第二十五號

明治十八年四月十八日

郡區町村

區町村費規則第四條ノ會計年度ハ明治十九年度ヨリ施行スヘシ此旨相達候事

但明治十八年度ハ其年七月ヨリ翌年三月マテヲ以テ一周年度トス

○乙第二十六號

明治十八年四月十八日

郡區町村

區町村費規則左ノ通相定候條此旨相達候事

但明治十七年七月乙第三十七號達ハ廢止ス

區町村費規則

第一條 區町村費ヲ以テ支辨スヘキ費目左ノ如シ

一 戶長役場費

一 區町村會議費

一 土木費

一 教育費

一 衛生費

第六類 區町村費

本項ハ本
年十月五
日第六十
號改正シ
ルモ以テ
係ル

- 一 救 育 費
- 一 災害豫防及警備費
- 一 勸 業 費

第二條 區戸長ニ於テ前條ノ外特ニ費目ノ増加ヲ要スルキハ縣令ニ具狀シテ許可ヲ請フヘシ

第三條 區町村費ハ左ノ目ニ從ヒ徵収スヘシ
但現品又ハ人夫ヲ以テ徵収スルモ妨ケナシ

- 一 地價割
- 一 營業割本税五分二以内
- 一 戸 別 割

第四條 區町村費ノ會計年度ハ其年四月ヨリ翌年三月迄トス

第五條 區戸長ニ於テ區町村費ヲ以テ支辨スヘキ事件數年ヲ期シテ施行セントスルモノアル片ハ初年ニ於テ其年期間各年度ノ經費豫算ヲ定メ縣令ノ許可ヲ得テ後區

本條ハ全
年七月乙
日第四十
號改正シ
ルモ以テ
係ル

町村會ノ議決ヲ取り其年期間之ヲ施行スヘシ

第六條 區町村費徵收ノ期限ハ區戸長ニ於テ適宜之ヲ定ムヘシ

第七條 區戸長ハ毎年六月卅日限り前年度區町村費ノ收支ヲ決算シ區長ハ縣令ニ戸長ハ郡長ニ之ヲ報告シ且翌年通常會議ノ初メニ於テ之ヲ區町村會ニ報告スヘシ

第八條 區町村費收支ノ殘額ハ翌々年度ニ繰越スヘシ
第九條 營業割ヲ賦課スヘキ種類左ノ如シ

但區町村會ノ議決ヲ取り之ヲ取捨スルハ妨ケナシ

商業	地方稅ヲ課スル商業	工業	地方稅ヲ課スル工業
船車	船車營業者	料理屋	待合茶屋
遊船宿		芝居茶屋	飲食店
湯屋		理髮人	雇人受宿
遊藝師匠		遊藝稼人	相撲
俳優		幫間	藝妓

本條ハ明
年八月一
日第六十
號改正シ
ルモ以テ
係ル

第六類 區町村費

市場

遊覽所

水車 水車營業者

漁業

演劇

遊技場

乘馬 乘馬渡世者

採藻

興行

人寄席

屠畜

區齋場

第十條 前條各種ノ課額ハ區町村會ノ議決ヲ以テ之ヲ査定スヘシ

第十一條 區戸長ニ於テ第九條各種類ノ外ニ特別ノ賦課ヲ要スル片ハ縣令ニ具狀シ

テ許可ヲ請フヘシ

第十二條 郡長ニ於テ施行スルキモ亦此規則ニ準據スヘシ

○乙第二十八號

明治十八年四月二十三日

郡區町村

明治十七年^七月乙第二十八號達區町村費豫算議案并ニ精算報告書式別紙ノ通更正候條此旨相達候事

(別紙)

○ハ朱書

明治何年度何區町村費支出豫算議案

一金

內譯

戸長役場費

金

雇給

但小使何人一人一ヶ月何圓人足何人一人何錢車馬賃何圓ノ目安

金

需用費

但椅子卓子時計書籍文篋硯硯箱土瓶茶碗等何圓薪炭油筆墨紙等何圓ノ目安

金

諸費

但筆生宿直賄料何圓一夜何賄計何賄一賄何錢戸長筆生午後八時過賄料何圓一ヶ月平均何人一人一夜何賄計何十賄一賄何錢物品運送賃荷造ノ費用共何圓態夫賃何圓現貨保管料何圓郵便稅何圓爲替手數料及廣告料何圓借地借舍料一ヶ月何圓ノ目安

金

建築費

但何坪一坪金何圓ノ目安

第六類 區町村費

金

但建具壁屋根其他役場内外修繕費

修繕費

一金

區町村會議費

内譯

金

旅費

但議員三里以上ノ地ヨリ出場スル者何人一人日當何錢何十日ノ目安

金

雇給

但書記何人一人一日何錢各何十日小使何人一人一日何錢何十日人足車馬賃何圓ノ目安

金

需用費

但薪炭油筆紙墨等

金

諸費

但書記賄料何錢物品運送費何錢借舍料何圓ノ目安

一金

土木費

内

金

區町村費

金

地方稅補助費

内譯

金

俸給

但土木委員何人月給一人何圓ノ目安

金

需用費

但土木委員筆紙墨料

金

諸費

但土木委員三里以上ノ地へ出張賄料一晝何錢一泊何錢何晝何泊ノ目安

金

道路費

但何道何處ヨリ何處マテ延長何間新開費何圓内木材釘代職工賃何圓人足賃何

圓 人足何人何道修繕費何圓內木材釘代何圓人足賃何圓 人足何人並木植繼費何
圓標柱費何圓ノ目安

金

橋梁費

但何橋新架費何圓內木材釘代職工賃何圓人足賃何圓何 何人一人何橋修繕費何圓
內木材釘代何圓人足賃何圓何 何人一人 錢ノ目安

金

堤防費

但何堤防築造費何圓內木材釘代等何圓人足賃何圓何 何人一人何堤防修繕費何圓
內木材釘代等何圓人足賃何圓何 何人一人 錢ノ目安

金

繩管費

但何繩管築造費何圓內木材釘代職工賃何圓人足賃何圓何 何人一人何繩管修繕費
何圓內木材釘代職工賃何圓人足賃何圓何 何人一人 錢ノ目安

金

河溝池沼費

但何處ヨリ何處マテ延長何間溝開鑿費何圓內木材釘代職工賃何圓人足賃何圓

一金

何人一人何河溝浚渫人足賃何圓人足何人一人何錢何溜井浚渫人足賃何圓人足
何人一人何錢
何錢ノ目安

教育費

內譯

學務委員費

金

內

俸給

金

但委員何人月給何圓何人何圓何人ノ目安

金

旅費

但縣內旅費並旅行何日一日金何拾錢滞在何日日當金何拾錢郡內旅費並旅行
何日一日金何拾錢滞在何日々當金何拾錢ノ目安

金

需用費

但椅子テーブル書籍文筐土瓶茶碗等金何圓薪炭油筆紙墨料等金何圓ノ目安

金

諸費

但郵便稅何拾錢態夫賃何拾錢ノ目安

金

小學督業費

内

金

俸給

但小學督業何人月給何圓何人何圓何人ノ目安

金

旅費

但巡回旅費何日一日金何拾錢滞在何日日當金何拾錢ノ目安

金

需用費

但筆紙墨料

金

諸費

但郵便稅何拾錢態夫賃何拾錢ノ目安

金

高等科小學校費

内

金

俸給

但校長月給何圓訓導月給何圓何人準訓導月給何圓何人授業生月給何圓何人

校務係何圓何人ノ目安

金

旅費

但校長教員赴任旅費何十里以上ヨリ採用ノ者何人一人一日金何拾錢何十日

ノ目安

金

雇給

但小使何人一人一ヶ月何圓臨時掃除雇人足何人一人金何錢ノ目安

金

賞與

但教員慰勞金月給何拾圓何人月給何分ノ一優等生徒何人一人平均何錢ノ目

安

金

需用費

但書籍何圓器械何圓椅子テーブル土瓶茶碗等何圓薪炭油何圓筆紙墨料等何圓ノ目安

金 諸費

但郵便税何十錢態夫賃何十錢借舍借地料何圓ノ目安

金 建築費

但何々何坪一坪金何圓ノ目安

金 修繕費

但疊建具屋根其他校外修繕費

金 中等科小學校費

金 (高等科小學校費書式ニ同シ)

金 初等科小學校費

金 (前ニ同シ) 教育會費

内

金 旅費

但會員何人内平均何里以上ヨリ參會ノ者何人延日數何日一日金何拾錢滞在日

當ヲ給スルモノ何人延日數何日日當金何拾錢何回分

金 需用費

但薪炭油筆紙墨料等

金 諸費

但郵便税

一金 衛生費

内譯

金 俸給

但衛生委員何人一人一ヶ月何圓町村醫何人一人一ヶ月何圓ノ目安

金 需用費

但衛生委員筆紙墨料

金

諸費

但郵便稅

金

傳染病豫防費

但何々費何圓何々料何圓ノ目安

一金

救助費

但何々救助費

一金

災害豫防及警備費

但備荒蓄穀委員手當何圓諸費何圓消防費何圓消防夫手當何圓何人一人器械費

何圓ノ目安

一金

勸業費

内譯

金

俸給

但委員何人一人一ヶ月何圓ノ目安

金

旅費

但縣内並旅行何日一日金何拾錢滞在何日々當何拾錢郡内並旅行何日一日金何

拾錢滞在何日々當何拾錢ノ目安

金

需用費

但椅子テーブル書籍等何圓筆紙墨料何圓ノ目安

金

諸費

但物品運送賃郵便稅等

一金

何費。特別ニ許可ヲ得タルモノ

内譯

金

何費

但何々

金

何費

但何々

計金

。現品又ハ人夫ヲ以テ徵收スルモノハ其相當ノ代價ヲ本費ノ豫算金額ニ算入スヘキモノトス

。各費ノ但書ハ計算ノ目安ニ依リ便宜掲出シ妨ケナシト雖モ濫リニ略記セサルヲ要ス
明治何年度何區町村費收入豫算議案

一金

地價割

但本年度地租豫算高何程地租金壹圓ニ付何程

一金

反別割

内譯

金

田畑宅地鹽田温冷泉地

但本年度反別豫算高何程一反ニ付何程此地租金何程

金

山林原野牧場池沼雜種地

但同上

一金

營業割

内

酒造

但本年度免許稅豫算高何程壹圓ニ付何程

金

醬麴

但本年度營業稅豫算高何程壹圓ニ付何程

金

船車

但本年度國稅豫算高何程壹圓ニ付何程

金

牛馬賣買

但同上

金

煙草

但本年度營業稅豫算高何程壹圓ニ付何程

金	金	金	金	金	金	金
遊船宿	待合茶屋 但同上	料理屋 但同上	工業 但本年度地方稅豫算高何程壹圓 二付何程	商業 但本年度免許稅豫算高何程壹圓 二付何程	職獵 但同上	賣藥 但同上

金	金	金	金	金	金
但同上	遊藝師匠 但同上	雇人受宿 但同上	理髮人 但同上	湯屋 但同上	飲食店 但同上
芝居茶屋 但同上					

金 金 金 金 金 金

但同上
遊覽所
但同上
遊技場
但同上
人寄席
但同上
水車
但同上
屠畜
但同上
漁業
但同上

金 金 金 金 金 金 金

遊藝稼人
但同上
相撲
但同上
俳優
但同上
幫間
但同上
藝妓
但同上
演劇
但同上
興行
但同上

金	探藻
但同上	
捕鳥	
但同上	
金	何。特別ニ許可ナ 得タルモノ 但何々
一金	戸別割 但本年何月何日現在本籍寄留戸數 何戸外免除何戸
内譯	一等
金	但何戸一戸ニ付金何程
一金	雜收入
	○(以下皆之ニ同シ)

内譯	戸長役場費雜入
金	但何々賣却代
金	區町村會費雜入
但同上	
金	何費同上
但同上	
一金	前々年度ヨリ繰越金
一金	地方稅補助費
計	正人足ヲ以テ徵收スヘキ分
一金	但人足何千人一人金何錢ノ目安
一金	何々ヲ以テ徵收スヘキ分

但何々何程一個何錢

計

通計

一人足

地價割

但本年度地價豫算高何程何圓ニ付何人

一人足

反別割

内譯

金

田畑宅地澁田温冷泉地

但本年度反別豫算高何程一反ニ付何人

金

山林原野牧場池沼雜種地

但同上

一人足

戶別割

但本年何月何日現在本籍寄留戶數何戶一戶ニ付何人外免除何戶

計

一繩

地價割

但本年度地價豫算高何程何圓ニ付何束

一繩

戶別割

但本年何月何日現在本籍寄留戶數何戶一戶ニ付何束

計

一俵

地價割

但本年度地價豫算高何程何圓ニ付何俵

一俵

戶別割

但本年何月何日現在本籍戶數何戶一戶ニ付何俵

計

一何

何割

但本年度何豫算高何程何々ニ付何程

一何

何割

但同上

計

明治何年度何區町村費支出精算報告

○豫算金

一金

戶長役場費

內譯

雇給

○金

需用費

○金

諸費

○金

○豫算金

一金

區町村會議費

內譯

○金

建築費

○金

修繕費

○金

旅費

○金

雇給

○金

需用費

第六類 區町村費

金 金 金 金 金 金 金 金 金 金 內

高等科小學校費

諸費

需用費

旅費

俸給

小學督業費

金 金 金 金 金 金 金 金 金 金 內 內

學務委員費

俸給

旅費

需用費

諸費

金	金	金	金	金	金	金	金	金	金
○豫算金	○豫算金	○豫算金	○豫算金	○豫算金	○豫算金	○豫算金	○豫算金	○豫算金	○豫算金
計金	計金	計金	計金	計金	計金	計金	計金	計金	計金
需用費	諸費	何費。特別ニ許可ヲ得タルモノ	何費	何費	何費	何費	何費	何費	何費
明治何年度何區町村費收入精算報告									
内譯									

金	金	金	金	金	金	金	金	金	金
○豫算金	○豫算金	○豫算金	○豫算金	○豫算金	○豫算金	○豫算金	○豫算金	○豫算金	○豫算金
計金	計金	計金	計金	計金	計金	計金	計金	計金	計金
反別割	地價割	但本年度地租精算高金何程地租金壹圓ニ付何程	何々ノ事故ニヨリ收入不足高	田畑宅地鹽田温冷泉地	但本年度反別精算高何程一反ニ付何程	山林原野牧場池沼雜種地	内譯	内譯	内譯
(以下各項之レニ同シ)									
第六類 區町村費									

。豫算金

一金

內譯

但同上

營業割

酒造

但本年度免許稅精算高何程

醬麴

但本年度營業稅精算高何程

船車

但本年度國稅精算高何程

金 金

金 金

金 金

金 金

牛馬賣買
但同上

煙草

但本年度營業稅精算高何程

賣藥

但同上

職獵

但本年度免許稅精算高何程

金

金 金

金 金

金 金

第六類 區町村費

金 金 金 金 金 金

但同上
芝居茶屋
但同上
飲食店
但同上
湯屋
但同上
理髮人
但同上

金 金 金 金 金

商業
但本年度地方稅精算高何程
工業
但同上
料理屋
但同上
待合茶屋
但同上
遊船宿

金 金 金 金 金 金 金 金 金

俳優 但同上
幫間 但同上
藝妓 但同上
演劇 但同上
興行

金 金 金 金 金 金 金 金

雇人受宿 但同上
遊藝師匠 但同上
遊藝稼人 但同上
相撲 但同上

第六類 區町村費

○豫算金

金 金 金 金 金 金 金 金

屠畜 但同上
漁業 但同上
採藻 但同上
捕鳥 但同上

金 金 金 金 金 金

但同上
遊覽所 但同上
遊技場 但同上
人寄席 但同上
氷車 但同上

何。特別ニ許可ヲ
得タルモノ

戸別割

但戸數何戶外免除何戸

内譯

一金
○豫算金
一金

一等

但何戸一戸ニ付金何程

○(以下皆之ニ同シ)

○豫算金

一金

雜収入

内譯

○金

戸長役場費雜入

○金

區町村會費雜入

○金

何費同上

○豫算金

前々年度ヨリ繰越金

一金

地方稅補助費

○豫算金

計金

○豫算高

地價割

一人足

○何人
外何人

現金ニ換テ收入ノ分
何々ノ事故ニ依リ收入不足高
○(以下各項之ニ同シ)

但本年度地價精算高何程

○豫算高

一人足

反別割

内譯

○金

金

田畑宅地鹽田温冷泉地

但本年度反別精算高何程

○金

金

山林原野牧場池沼雜種地

但同上

○豫算高

一人足

戸別割

但戸數何戸外免除何戸

○豫算高

計

○豫算高

一繩

地價割

但本年度地價精算高何程

○豫算高

一繩

戸別割

但戸數何戸

○豫算高

計

○豫算高

一俵

地價割

但本年度地價精算高何程

○豫算高

戸別割

但戸數何戸

一俵

○豫算高

何割

計

○豫算高

但何々何程

一何々

○豫算高

何割

但同上

一何

○豫算高

計

○乙第四十七號

明治十八年七月廿八日

郡區町村

明治十七年七月乙第三十號達廢止候條此旨相達候事

○丙第二十二號

明治十八年七月廿八日

郡區

戸長管理ノ町村會聯合町村會及水利土功會ノ評決ニ係ル町村費ノ豫算ハ毎年二月廿八日限り精算ハ翌年七月卅一日限り別紙書式ニ照準シ取調可差出此旨相達候事
但豫算ニ追加シタル片ハ其時々届出精算ハ其出納ヲ檢査ノ上差出ス儀ト心得ヘシ
(別紙書式)

第一 (用紙) 常用大罫紙 以下皆同シ

明治何年度區町村費支出豫(精)算表

役場名	費目		區町村	何	何	、	、	、	計
	戸長役場	會議費							
何村外何ヶ村									

第六類

區町村費

四百四十七

明治何年度區町村費收入課額人夫賃金及現品代價表

科目		地價割			反別割			營業割			種別 役場名
種別	役場名	人夫同員數	繩同束數	俵同俵數	人夫同員數	繩同束數	俵同俵數	何々同	船車同	工業同	

人夫	戶別割						營業割					
	俵同	繩同	人夫一戶課額	同最寡額	同最多額	金員一戶平均額	免除戶數	賦課戶數	何々同	船車同	工業同	商業 本稅一圓 當金額

繩	一東代價
俵	一俵代價

凡例

一 役場内ニアリテ地價割ノ人夫現品ト戸別割ノ人夫現品トノ賃金代價ヲ異ニスルノ類アルハ本表未項人夫繩俵ノ行ヲ其賃金代價ヲ異ニスル毎ニ科目ヲ記シ之ヲ區別スヘシ

第九

明治何年度何々ニ關スル町村費收入豫(精)算表

科目	種別	金額	員	人	夫	繩	俵
	金額	員	夫	繩	俵	價	價
地價割							
反別割							
戸別割							
雜收入							
前々年度繰越							

地方稅下
渡金

計							
---	--	--	--	--	--	--	--

凡例

一本表ハ第三表ノ金額ニ對スル收入ノミヲ記載スル者ニシテ經濟ヲ異ニスル毎ニ總テ別表ニ調製スヘキ者トス次表之ニ準ス
但第四表ニ掲記シタル者ハ本表ヲ製スルノ限ニアラス

第十

明治何年度何々ニ關スル戸別割收入豫(精)算表

種別	拾錢未滿	何	戸	數	金	員	種別	拾錢以上	何	戸	數	金	員
	拾錢未滿	何	戸	數	金	員	拾錢以上	何	戸	數	金	員	員
	貳拾錢以上	何	戸	數	金	員		貳拾錢以上	何	戸	數	金	員
	五拾錢未滿	何	戸	數	金	員		五拾錢未滿	何	戸	數	金	員
	壹圓未滿	何	戸	數	金	員		壹圓未滿	何	戸	數	金	員

第六類 區町村費

凡例
 一本表種別ハ第六表ノ區別ニ同シ
 一毎戸平均ニ賦課スル者ハ第九表ノ表末ニ其旨ヲ附記スヘシ
 第十一

種別	科目	地價割反	別割	戸別割	計	
					地租反別	地租反別
同	繩束數	地租反別			〃	〃
同	俵々數	地租反別			〃	〃

明治何年度何村外何ヶ村何々ニ關スル區町村費取入課額表

○乙第五十四號

明治十八年九月七日

郡區町村

明治十七年十一月乙第六十五號達人民ニ使用ヲ許シタル官有地ニ區町村費ヲ賦課スル
 并ハ其拜借料十分ノ四ヲ地租金ト看做シ賦課スヘシ此旨相達候事

○丙第三十三號

明治十八年十二月七日

郡區

區町村費取支ノ豫算精算ハ其報告ニ際シ豫算ハ前年度豫算各費目ノ末項ニ於テ其増
 減ノ要領ヲ摘載シ報告可致此旨相達候事

但郡區長管理ニ係ル者ハ左ノ書式ニ照準シ特ニ之ヲ附添ス可シ

明治何年度區町村費取入支出豫(精)算説明書 ○印ハ朱書

○前年度豫算金(又ハ豫算金)

一金

収入總額

。比較

。金

。前年(又ハ豫算)ニ増

右増額ヲ生スル者ハ云々。(収支ノ總額ニ付説明スヘシ)

第六類

區町村費

一何費

○前年度豫算金(又ハ豫算金)

一金

。比較

。金

前年(又ハ豫算)ニ増減

右何々。(收入各科目ニ付増減ノ理由ヲ説明スヘシ)

。(以下皆之ニ準ス)

雜稅 賦金

○丙第八號

明治十八年三月五日

諸貸下金未納者他ノ負債ニ係リ身代限處分ノモノ并失踪シタルモノハ明治十五年第十二號公達ニ因リ其手續ヲ了シ分賦金ハ其時々上納可取斗倘シ分賦金不足ヲ生スル并及失踪后ニ係ル分ハ証書へ裏書ヲ受ケ十日以内可届出此旨相達候事
但明治十二年(一月)丙第十四號達ハ自今廢止ス

全額六月
年六月
達十月
日十月
内十日
以四日
加字以
ス字以

○乙第七十號

明治十八年十一月廿六日

郡區町村

諸貸下金収入簿及徵票様式別紙之通相定候條明治十九年度ヨリ施行スヘシ此旨相達候事

用紙大判美濃一人別墨書印刷

何貸下金収入簿

何村外何ヶ村戸長役場(區區役所ハ)

凡例

一此簿冊ハ貸下種類(救助農具代、小屋掛料、夫食代、種穀檢見三分以下引展米代、鹽田堤防修繕費、元會計官貸、舊蓄貸、備荒儲蓄金ヨリ地租代與)及拜借年度ヲ區別シ証文毎ニ編成十九年度以降五ヶ年間ヲ使用シ滿年ニ至リ新調スルモノトス
但一種目ノ負債主僅少ノ分ハ種類限リ見出及計金ヲ附シ適宜(拜借年度ヲ顛倒セサルヲ要ス)合併シテ一冊トスルモ妨ケナシ

第六類 雜稅 賦金

四百六十三

一 拜借高ハ全額ヲ掲ケ年賦額ノ差異ハ末年ニテ増減スヘシ
但既金納各年度納額ニ差アルモノハ之レチ年賦額ノ欄内ニ明記スヘシ
一 此帳簿調整前十九年度以降繰揚返納アル者ハ各年度ノ欄内ニ其事由ヲ記入スヘシ
一 事由欄内ハ轉籍及失踪或ハ置据延納等ノ事故アリ分裂棄捐等ニ係ルモノハ其事由
及年月日ヲ詳記スヘシ

寄

拜借高金何
○ 戸長檢印
○ 主任筆生檢印
○ 初年計金ヲ掲クルノ例

合 金。○ 何 程。○

外

金。○ 何 程。○

此 收 入

明 治 何 年 何 月 何 日

金。○ 何 程。○

○ 以下收入時々此例ニ據リ掲記各種ノ收入高ヲ合計シテ日計簿へ移載スヘシ
○ ニケ年目ヨリ左ノ書式ニ據リ拜借高ヲ記入スルニ及ハス

合 金。○ 何 程。○

○ 内譯ハ渾テ前記ノ通

十 九 年

舊 帳

何 某

十 年 度

寄

高金何
○ 戸長檢印
○ 主任筆生檢印
○ 初年計金ヲ掲クルノ例

金何 程○

十九年度納額

外 金何 程○

舊帳ニテ納濟

此收入

明治何年何月何日

何某外何名納

金何 程○

○ 以下收入時々此例ニ據リ掲記各種ノ收入高チ合計シテ日計簿へ移載スヘシ

○ 二ヶ年目ヨリ左ノ書式ニ據リ拜借高チ記入スルニ及ハス

廿年度納額

合 金何 程○

○ 内譯ハ渾テ前記ノ通

度 年 一 廿	度 年 十 二	度 年 九 十	期 限	年 賦 額	金
<p>明治 年 月 日 収入</p> <p>金</p>	<p>明治 年 月 日 収入</p> <p>金 何 程</p> <p>内</p> <p>明治何年何月何日収入</p> <p>割金 何 程 ○</p> <p>印</p> <p>前記ニ同シ以下此例ニ倣フ</p>	<p>明治(何)年(何)月(何)日収入</p> <p>割金 何 程 ○ — 主任ノ印</p> <p>印</p> <p>外金何程 舊帳何々</p> <p>受領證書ト戸長ノ割印</p> <p>一ヶ年分賦額ヲ記載置以下此例ニ倣フ</p>	<p>何月何日又ハ何年何月何日一時返納</p>	<p>何 程</p>	<p>戸長ノ印</p> <p>主任ノ印</p> <p>證文高金記入スヘシ</p>
降 以 度 年 四 廿	度 年 三 廿	度 年 二 廿	年 間	末 年 額	種 類
<p>明治 年 月 日 収入</p> <p>金</p> <p>前記ノ五ヶ年分ヲ引去殘額記載スヘシ</p>	<p>明治 年 月 日 収入</p> <p>金</p>	<p>明治 年 月 日 収入</p> <p>金</p>	<p>自明治(何)年(何)月(何)月(何)ヶ年賦</p> <p>至同(何)年(何)月(何)月(何)ヶ年賦</p>	<p>何 程</p>	<p>年許 月日可</p>
要 摘					
<p>何ヶニ付</p> <p>内</p> <p>金何程何</p> <p>又ハ何々</p> <p>何年何月</p> <p>度未定</p>				名 姓	名 村 町

記載スヘシ	入	入	何ケ年賦		
要			摘		
			名 姓	名 村 町	
			何 某	何 村 町	

何々ニ付(種糶夫食)代金
 内
 金何程何年度以前ノ分舊帳収入濟
 又ハ何々ニ付減或ハ何年何月ヨリ
 何年何月マテ何ケ年間置据返納年
 度未定

金 ○ 戸長ノ印 ○ 何程 ○ 主任ノ印 證文高金記入スヘシ	年賦額 ○ 何程	期限 ○ 何月何日又ハ何年何月何日一時返納	明治 ○ (何年) ○ (何月) ○ (何日) 収入 割金 ○ 何程 ○ 主任ノ印 外金何程 舊帳何々 受領證書ト戸長ノ割印 一ヶ年分賦額ヲ記載置以下此例ニ倣フ	年間 自明治 ○ (何年) ○ (何月) ○ (何日) 年賦 至同 ○ (何年) ○ (何月) ○ (何日) 年賦	末年額 ○ 何程	種 類 年許 月日可	度年十 ^〇 二 明治 年 月 日 収入 金 ○ 何程 内 明治何年何月何日収入 割金 何程 ○ 前記ニ同シ以下此例ニ倣フ	度年三 ^〇 廿 明治 年 月 日 収入 金	度年二 ^〇 廿 明治 年 月 日 収入 金	度年一 ^〇 廿 明治 年 月 日 収入 金	度年四 ^〇 廿 明治 年 月 日 収入 金	前記ノ五ヶ年分ヲ引去殘額記載スヘシ	要 摘 何々ニ付 内 金何程 又ハ何 何年何 度未定 名 姓 名村町
--------------------------------------	-------------	--------------------------	--	---	-------------	---------------------	---	--	--	--	--	-------------------	--

収入 収入 収入 (何ヶ年賦)	収入 収入 収入	収入 収入 収入	(何ヶ年賦)			
要		摘				
要		摘				

名 姓	町 村 名
何 某	何 村 町

〇何ヶニ付(種糶夫食)代金
 〇内
 〇金何程何年度以前ノ分舊帳収入済
 又ハ何ヶニ付減或ハ何年何月ヨリ
 何年何月マテ何ヶ年間置据返納年
 度未定

殘額記載スヘシ

凡例

此徵票ハ遅クモ納期三十日前各負債主ニ之ヲ配布シ收入ノ手續ハ朱書之通

第 號	明治何年度分	何村 納人 姓 名
<small>○明治何年何月何日收入 一金、 ○主任筆生現金納入濟 証印以下之ニ做フ</small>		<small>納期明治何年何月何日限 何々金貸下</small>
夫食買入代	<small>○明治何年何月何日收入 金、 ① 内金、 ② 明治何年何月何日收入</small>	
何々	金、 、 、 、 、	
何々	金、 、 、 、 、	
右返納候也		
第 號	明治何年度分	何村 納人 姓 名
<small>○明治何年何月何日收入 一金、 ○主任筆生現金納入濟証印 納期明治何年何月何日限 何々金返納</small>		<small>何村外何ヶ村 戸長 姓名 印</small>
夫食買入代	<small>○明治何年何月何日收入 金、 ○内金、 明治何年何月何日收入</small>	
何々	金、 、 、 、 、	
何々	金、 、 、 、 、	
右返納候也		
明治何年何月何日	何村	納人 姓 名 印

○収入簿
割印

本號ハ明
治十八年
一月廿一
日訓令
第一號
以テ改
正シタル
ノニ係ル

○丙第三十五號

明治十八年十二月十五日

郡 區

娼妓病氣休業中是迄梅毒并六傳染病ニ限リ賦金免除致來候處自今妊娠候者ハ醫師ノ
診斷ニ依リ休業日數ヲ定メ其期限間賦金免除候等ニ付妊娠候者ハ娼妓規則第十條ニ
準シ可届出様右業躰ノ者へ相達ス可シ此旨相達候事

公賣處分

○丙第壹號

明治十八年一月九日

郡 區

民事訴訟身代限り又ハ税金不納ニヨリ財産ノ全部ヲ公賣スル際諸印紙手形用紙ヲ所
持スルモノ及煙草賣藥營業者廢業又ハ其營業稅不納公賣處分ノ際該印紙ヲ所持スル
モノハ損傷汚染ノ分ヲ除キ手數料手形用紙及ヒ印紙而價格十分ノ一ヲ減シタル代價
ヲ以テ買上ルコトヲ得但買上タル印紙類ハ役所元受ニ組入レ買上代金ハ客年九月訓
令第五號ニヨリ下附方請求スヘシ此旨相達候事

公 證

○甲第四十號

明治十八年四月廿七日

建物ヲ所有スル者ハ別紙雛形ニ依リ其圖面ヲ所在ノ戶長役場區ハ區ニ届出ツ可シ
但届出後新築取毀等ニ依リ異動ヲ生シタル片ハ其時々届出ツ可シ
右布達候事

(別紙)

何郡何村何番地建物圖面

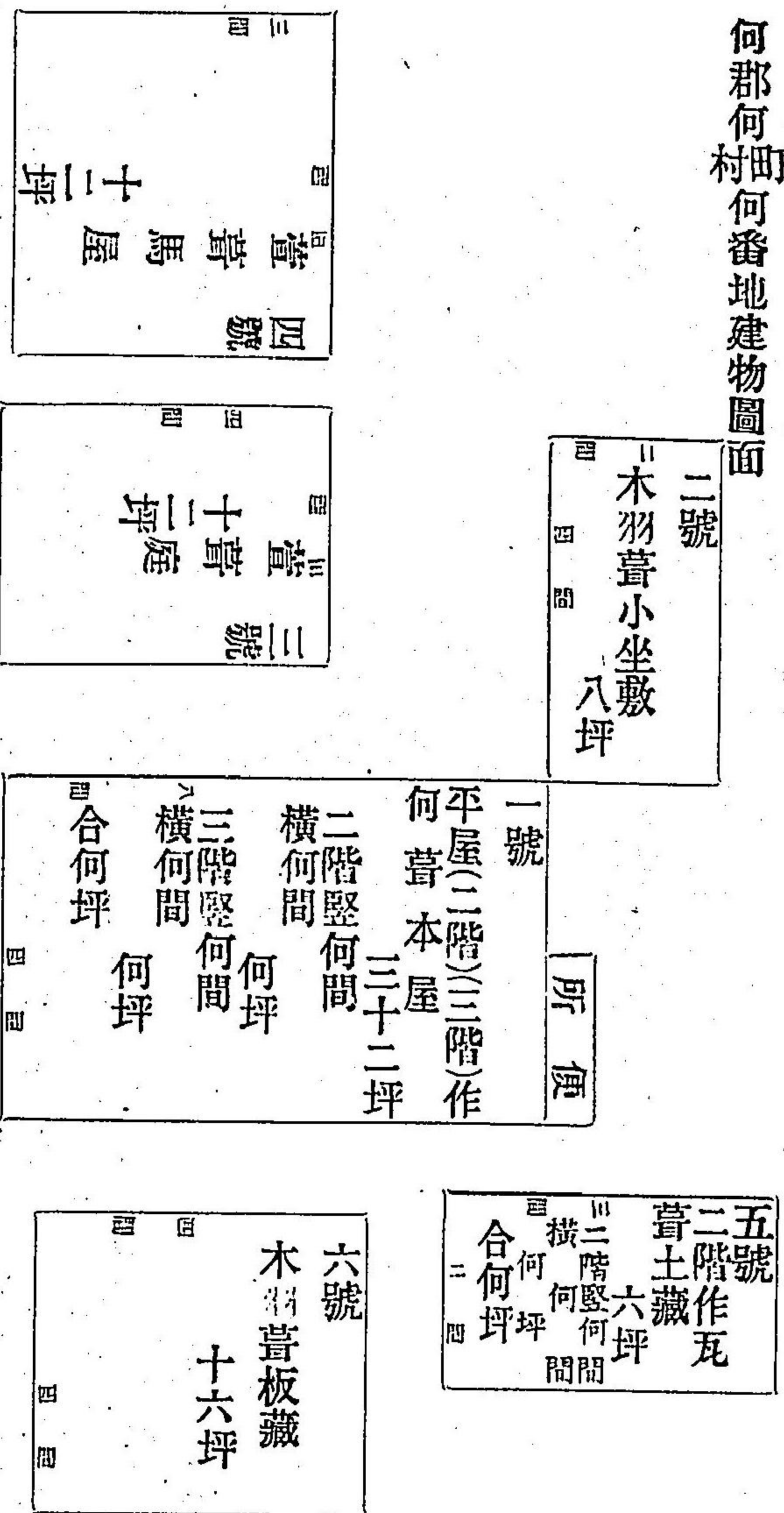

右圖面之通相違無之候也

何郡何村何番地身分

年月日

持主 何ノ誰

○乙第二十九號

明治十八年四月廿七日

郡區町村

建物臺帳様式別冊ノ通相定候條此旨相達候事

何村建物臺帳

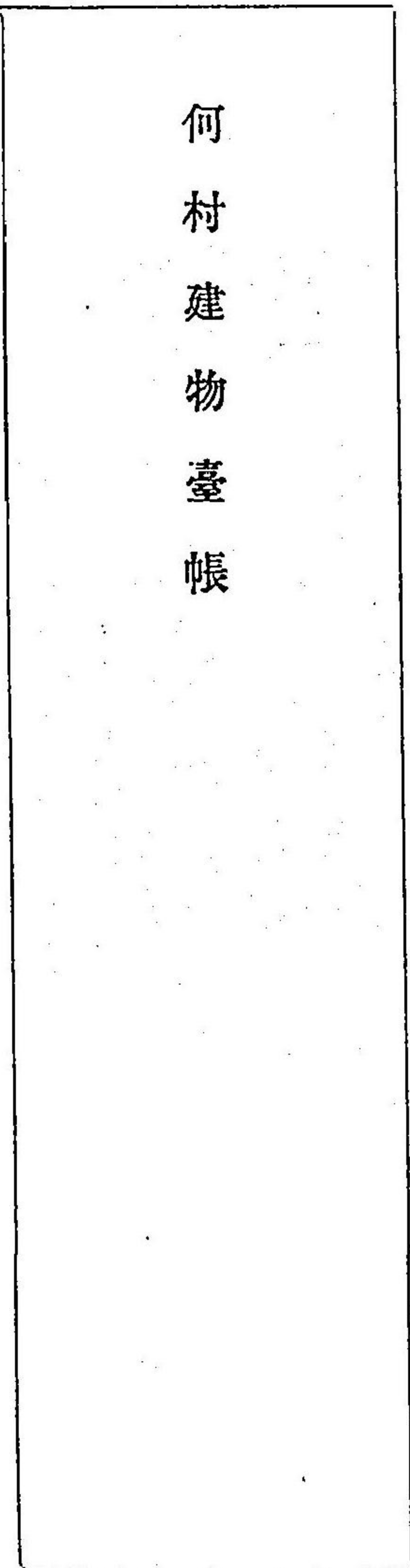

凡例

- 一 此臺帳ハ每村別冊トシ宅地番號 戶籍ノ番號ヲノ順序ニ依リ冊中ヲ所有主毎ニ區別シテ調製スヘキモノトス
- 一 同宅地内ノ建物ニシテ所有主ヲ異ニスルモノハ宅地番號ノ欄内ニ何番ノ一二三ト

宅地番號		住所		所有主	
番	何	姓名	所住	姓名	所住
			何村何番地	○何	誰

順次記スヘキモノトス

一所有主住所ノ欄内ニハ現住ニアラサルモノニ限り記入スヘキモノトス

一異動事由ノ欄内ニハ其建物ノ内増築取毀燒失及賣却ノ年月日并ニ其事由ヲ記スヘキモノトス

一備考ノ欄内ニハ書入質公証付與及全部賣却セントキノ年月日及其事由ヲ記スヘキモノトス

一同宅地内ノ建物ヲ全部賣却シタルトキハ前所有主ノ住所姓名ヘ朱線ヲ引キ次ノ區畫ニ買受人ノ住所姓名ヲ記入スヘキモノトス

一同宅地内ノ建物ノ内増築取毀等ニ依リ坪數ニ異動ヲ生シタルトキハ其建物番號種類坪數ニ朱線ヲ引キ異動事由ニ其事由ヲ記シ次ノ區畫ニ移記スヘキモノトス

○印ハ朱書

家屋番號	家屋種類	坪數	異動事由
一號	平屋(二階)(三階)作何葺本屋	何坪	
二號	木羽葺小坐敷	八坪	○何年何月何日増築末ニ移記ス
三號	葺庭	十一坪	○何年何月何日燒失
四號	同馬屋	十二坪	○何年何月何日燒失
五號	二階作瓦葺土藏	何坪	
六號	木羽葺板藏	十六坪	○何年何月何日何村何ノ誰ヘ賣却
二號	木羽葺小坐敷	十二坪	
七號	何葺	何坪	何年何月何日新築

備	考
<p>○何號何年何月何日書入 ○南號何號何年何月何日猶棟○何年何月何日何ノ誰へ賣却 主任ノ印 取消ヲ申出タルトキ塗抹ノ例</p>	

何郡何村何番地建物圖面

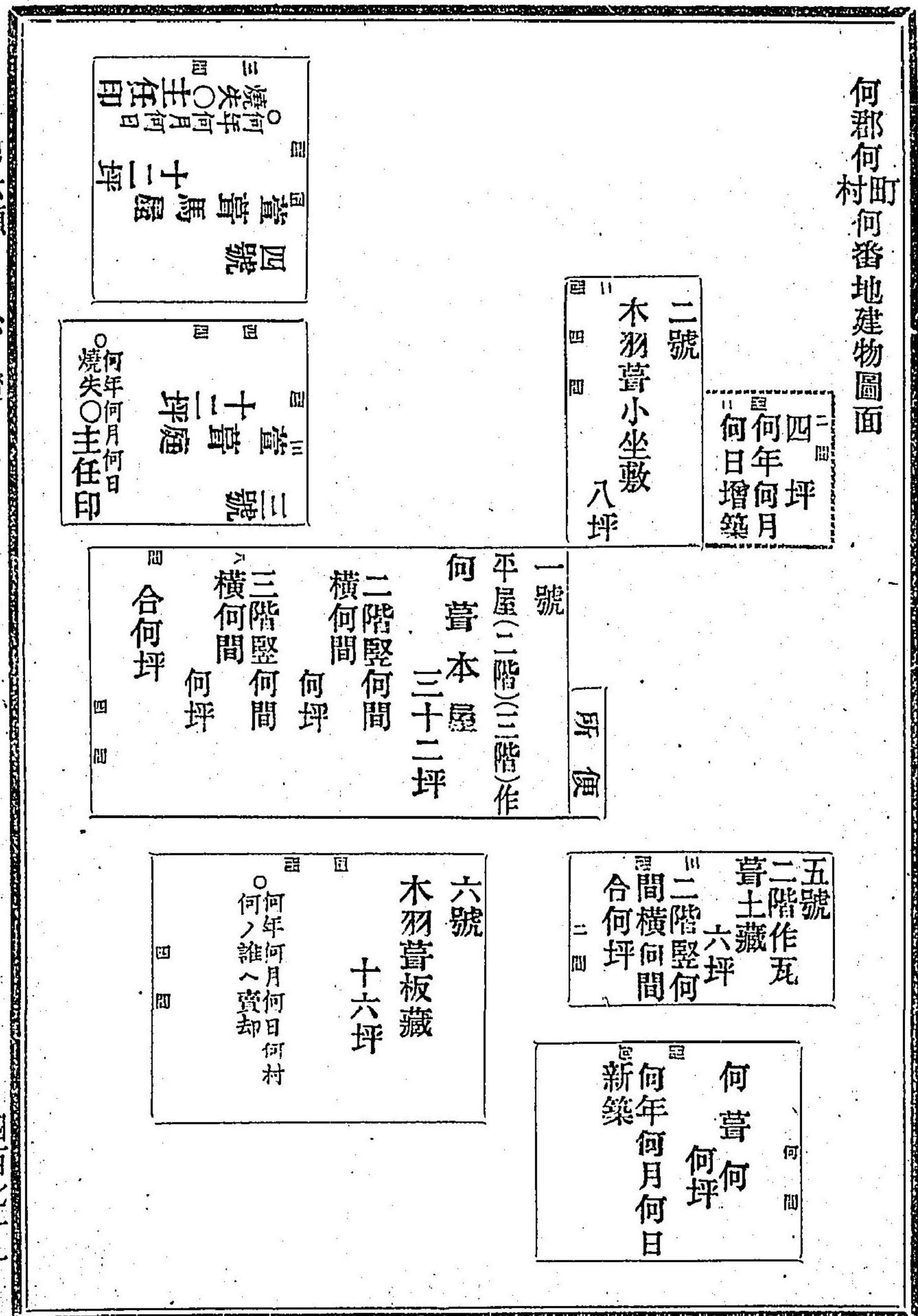

第七類

警察

○甲第貳號

用治十八年一月十七日

明治十七年十月太政官第二十五號布達ニ依リ墓地及埋葬取締細則別紙之通り之ヲ定ム
但從前設置ノ分ハ此規則第二條ノ手續ニヨリ來二月廿八日迄ニ届出ヘシ
右布達候事

(別紙)

墓地及埋葬取締細則

第一條 墓地ハ從前許可シタル區域ニ限ルヘシ

第二條 新ニ墓地又ハ火葬場ヲ設置シ若クハ之ヲ取廣メントスルモノハ第一號書式
ニ依リ衛生委員連署之上戸長(區ハ區長)ノ與書ヲ受ケ所轄警察署又ハ警察分署ヲ經テ
縣廳ニ願出ヘシ

第三條 墓地又ハ火葬場ヲ新設スルハ國道縣道鐵道大川ニ沿ハス墓地ハ人家ヲ距ル

一凡ソ六拾間以上ニシテ土地高燥飲用水ニ障ナキ地ヲ撰ヒ火葬場ハ人家及人民輻
湊ノ地ヲ距ル一凡ソ百二十間以上ニシテ風上ニ位セサル地ヲ撰フヘシ

第四條 墓地ハ種族宗旨ヲ別タス其町村ニ本籍ヲ有シ若クハ其町村ニ於テ死亡シタ
ルモノハ何人ニテモ之ニ葬ル一得其從前別段ノ習慣アルモノハ此限ニアラス但
シ死刑ニ處セラレタルモノハ墓地ノ一隅ヲ區劃シテ其内ニ埋葬スヘシ

第五條 墓地ノ周圍(墓地ト墓地ニアラサ
ル地トノ境界ヲ云フ)ニハ樹木ヲ栽ユ可シ墓地ノ内ニハ一丈以
上ノ樹木並ニ塀牆ヲ存ス可ラス但從前ヨリ現存スル者ハ此限ニアラス

第六條 火葬場ハ火爐烟筒ヲ備ヘ且周圍ニハ塀牆ヲ設クヘシ但山野等ニシテ人家ニ
遠隔ノ場所ハ適宜ノ裝置ヲ爲スモ妨ケナシ

第七條 墓地及火葬場ハ清潔ヲ旨トシ掃除及修繕ヲ怠ルヘカラス

第八條 火葬ハ成ヘク日没後之ヲ行フヘシ

第九條 墓地ノ壙穴ハ深サ六尺以上タルヘシ若シ土地ニヨリ六尺ニ至難キモノ及火

第七類 警察

葬ノ遺骨ヲ埋藏スルモノハ此限ニアラス

第十條 墓地及火葬場ハ管理者ヲ置キ適宜管理ノ方法ヲ設ケ所轄警察署ニ届出認可ヲ受クヘシ但シ管理者ノ氏名ハ其町村戸長役場(區役所)ニ届出ツヘシ

第十一條 死屍ヲ埋葬又ハ火葬セントスルモノハ主治醫ノ死亡届書ヲ添ヘ第二號書式ニ依リ戸長(區長)ノ認許証ヲ受ケ墓地若クハ火葬場ノ管理者ニ差出スヘシ
醫師ノ治療ヲ受ケスシテ死亡シタルモノハ醫師ノ檢案書ヲ添ヘ本條ノ手續ヲナスヘシ

妊娠四ヶ月以上ノ死胎ニ係ルモノハ醫師ノ檢案書ヲ添ヘ本條ノ手續ヲナスヘシ
變死ニ係ルモノハ立會醫師ノ檢案書ニ檢視官ノ檢印ヲ受ケ本條ノ手續ヲナスヘシ
囚徒ノ死屍ヲ引取タル片ハ獄醫ノ死亡証書ニ司獄官ノ檢印ヲ受ケ本條ノ手續ヲナスヘシ

第十二條 改葬セントスルモノハ第二號書式ニ依リ戸長(區長)ノ與書ヲ受ケ所轄警察署ニ願出ヘシ

第十三條 碑表ヲ建設セントスルモノハ第四號書式ニ依リ建設ノ場所碑文ノ草案並碑表ノ寸法等ヲ詳記シ所轄警察署ニ願出ヘシ但シ死者ノ氏名族籍官位勳爵法號及生死年月日建立者ノ氏名ヲ記スルニ止マルモノハ此限ニアラス

第十四條 管理者ハ認許証ノ裏面ニ埋葬火葬ノ年月日等ヲ記入シ之ニ認印シ毎月末ニ取纏メ翌月五日迄ニ所轄警察署又ハ警察分署ノ檢閱ヲ受ケ之ヲ發シタル戸長役場(區役所)ニ差出スヘシ

第十五條 管理者ハ墓地ノ圖面及墓籍並火葬ノ屍籍ヲ調製シ置クヘシ

第十六條 此規則ニ背キタルモノハ違警罪ヲ以テ罰セラルヘシ

第一號書式

墓地新設(取廣)願
火葬場

一何郡何町字何所墓地又ハ何村何地反別何程

右ハ(從來ヨリ何郡何村墓地ニ候處狹隘ニ付今般之ニ接續ノ地反別何程増設)(今般

何郡何町墓地又ハ火葬場新設)致度候間御許可被成下度別紙圖面相添此段奉願候也

何縣何國何郡何町番地居住
族籍職業
借舍

何 某 印

宮城縣令宛

第二號書式

死亡届

何縣何國何郡何町番地居住
族籍職業
借舍

何 某

年 齡

右何年何月何日何時死亡(變死ナレハ其事由)候ニ付何月何日何所ニ於テ葬儀ヲ執行シ何郡何町番地又ハ火葬場ニ於テ(埋葬)火葬(火葬)致度候間認許証御下附相成度醫師届書相添此段及御届候也

右戸主又ハ相續人

或ハ親戚

何 某 印

區戸長宛

第三號書式

改葬願

私亡某儀何年何月何所墓地へ埋葬仕置候處今般何々ノ事由ニ依リ何郡郡字某墓地へ改葬致度候間御許可被成下度此段奉願候也

何縣何國何郡何町番地居住
族籍職業
借舍

何 某 印

何警察署長

警 部 宛

第七類 警察

第四號書式

碑表建設願

亡某儀何月何日何所墓地へ埋葬仕置候所今般何所へ碑表建設致度候間御訴可被成下
度別紙明細書相添へ此段奉願候也

住所氏名認メ方等前ニ同シ

○甲第三號

明治十八年一月十七日

明治十六年七月甲第五十九號及甲第六十號布達廢止ス

右布達候事

○乙第一號

明治十八年一月十七日

郡區町村

埋葬認許証取扱手續左之通相定候條此旨相達候事

但認許証ハ當分新舊取交セ使用スルモ妨ケナシ

埋葬認許証取扱手續

第一條 戶長(區ハ區長)ハ死亡又ハ妊娠四ヶ月以上ノ死胎分娩届アリタルキハ之ヲ調査

本年八月
號第五十
ヲ第三條
ヲ削除ス

本年三月
號第十九
ヲ第三條
ヲ削除ス

シ不都合ナキニ於テハ別紙雛形ノ認許証ヲ其家族ニ附與スヘシ但埋葬火葬認許証
番號簿ヲ製シ置キ割印ノ上付與スヘシ

第二條 引取人ナキ行旅死亡人アルキハ假埋葬認許証ヲ發ス可シ但倒死變死等ニ係
ル者ハ警察官檢視濟ノ上本文ノ手續ヲ爲ス可シ

第三條

第四條 認許証ハ醫師ノ届書ニ依リ記入シ死胎分娩ハ死者ノ氏名ノ欄内ニ何某小兒
死胎分娩ト記シ假埋葬ニ係ルモノハ埋葬ノ上ニ朱ニテ假ノ字ヲ記入スヘシ

竪五寸

第何號

表 役場
割印 埋葬認許之證

Table with 2 columns: 第何號, 表 役場 割印 埋葬認許之證

大田中川

Table with 4 columns: 原籍, 氏名, 年, 死亡年月日時, 病名, 埋葬年月日場所, 火葬同斷, 承認者官氏名, 管理者氏名

○甲第廿六號

明治十八年三月三十日

明治十七年^六月^六甲第五十八號布達廢止ス

右布達候事

○丙第十號

明治十八年三月三十日

郡 區

貸座敷並娼妓取締規則別冊之通相定候條右業跡ノ者へ可相達此旨相達候事

(別冊)

貸座敷取締規則

- 第一條 貸座敷渡世ヲ爲サントスル者ハ其願書ニ取締連署ノ上戸長^{區ハノ}與書ヲ受ケ所轄警察署又ハ警察分署ヲ經テ縣廳ニ差出スヘシ
- 第二條 貸座敷渡世ヲ許可シタルキハ鑑札ヲ下付スヘシ
但鑑札ヲ遺失毀損シタルキハ直チニ所轄警察署又ハ警察分署ニ届出ヘシ
- 第三條 貸座敷ヲ他ニ移轉又ハ讓受ケントスルモノハ^(雙方連署ノ上)第一條ノ手續ニヨリ願出ヘシ但廢業スルキハ本文ノ手續ニヨリ届出鑑札ハ所轄郡區役所ニ返納スヘシ

第四條 貸座敷渡世者ハ一ヶ月賦金貳圓五拾錢ヲ納メ尙ホ出稼娼妓一名ニ付金壹圓ヲ増納スヘシ但納期ハ翌月五日限リトス廢業シタルキハ即日上納スヘシ

第五條 貸座敷渡世者ハ取締人ヲ撰舉シ所轄警察署又ハ警察分署ヲ經テ縣廳ニ届出認可ヲ受クヘシ

第六條 取締人ハ警察官ノ指揮ヲ受ケ貸座敷娼妓及黴毒檢査取締上一切ノ責任スヘシ

第七條 貸座敷渡世者ハ左ノ雛形ノ看板ヲ店頭ニ掲クヘシ
[鑑札ノ番號ヲ記ス]

第何號	屋號
貸座敷	氏名
三	尺

第八條 貸座敷渡世者ハ出稼娼妓ノ屬籍氏名妓名年齢及許可ノ年月日ヲ記載シタル

帳簿ニ通テ製シ其一通ハ所轄警察署又ハ警察分署ニ差出し置キ増減毎ニ届出ヘシ

第九條 渡世者ハ左ノ書式ニ從ヒ遊客人名簿ヲ調製ス可シ

第十條 渡世者ハ別紙甲乙二表ヲ製シ甲表ハ毎日午後十二時迄ニ乙表ハ毎日午前九時迄ニ所轄警察署又ハ分署巡査派出所ニ差出ス可シ

但午後十二時後ニ係ル遊客ハ其都度甲表ヲ製シ差出ス可シ

第十一條 娼妓ノ揚代ハ豫メ之ヲ定メ所轄警察署又ハ警察分署ヲ經テ縣廳ニ届出ヘシ

第十二條 凡ノ娼妓ト契約ノ條件ハ調印前所轄警察署又ハ警察分署ノ檢閲ヲ請フヘシ

第十三條 娼妓賦金ヲ滯納スルキハ之ヲ代納スヘシ

第十四條 娼妓疾病アルキハ速ニ醫員ノ診斷ヲ受ケシメ所轄警察署又ハ警察分署ニ届出ヘシ
娼妓其他傳染病ト認ムルキハ治癒ニ至ル迄營業セシムルヲ許サス

第十五條 娼妓蠱毒ニ罹リ蠱毒病院ニ入レ治療ヲ請フキハ本人身元保証書ヲ差出ス

ヘシ若シ蠱毒病院遠隔ノ地ニシテ貸座敷ニ於テ治療ヲ受クル場合ニ於テハ他ノ娼妓ト別異シ且ツ店頭ニ何ノ誰蠱毒治療中ト記シタル標札ヲ掲グヘシ

第十六條 娼妓止ムヲ得サル事故アリ廓外ニ出テントスルキハ其事由ヲ所轄警察署又ハ警察分署若クハ巡査屯所ニ届出且ツ附添人ヲ同伴セシムヘシ

第十七條 娼妓他ノ貸座敷ニ移轉又ハ廢業セントスルモノアルキハ正當ノ理由ナクシテ之ヲ拒ムトヲ得ス

第十八條 娼妓契約等ニ背キ之ヲ説諭スルモ肯セサルキハ所轄警察署又ハ警察分署ニ申出指揮ヲ受クヘシ決メ苛酷ノ處置ヲ爲スヘカラス

第十九條 雇女ハ夫妻俱ニ雇入ルハノ外滿十二年以下四十年以上ノ者ニ限ルヘシ但其屬籍氏名年齢ヲ記載シタル帳簿ヲ所轄警察署又ハ警察分署ニ差出し置キ増減毎ニ届出ヘシ

第二十條 遊客ノ爲メ歌舞音曲ヲナスモノハ鑑札ヲ所持スル藝人ニ限ルヘシ但娼妓ハ此限リニアラス

第二十一條 廓内トイヘル路上ノ人ヲ強テ誘引スルヲ許サス

第二十二條 酒肴其他客ノ需メサル物品ヲ差出シ又ハ強ル等ノ所爲アルヘカラス
 第二十三條 娼妓揚代及飲食料等ハ總テ物品ヲ以テ受取ル可ラス若シ強テ渡サント
 スル者アルハ所轄警察署又ハ警察分署巡查屯所若クハ巡行巡查ニ申出指揮ヲ受
 グヘシ但シ指揮ニヨリ受取リタル物品ト雖モ他日不正品タルノ証顯ハルハ、片ハ刑
 法上ノ處分ニ從フヘキ者トス

第二十四條 遊客中人相觸ニ符合スルカ又ハ身分不相應ノ金錢ヲ所持シ其他舉動不
 審ノ者ハ其逃走ヲ注意シ速ニ所轄警察署又ハ警察分署巡查屯所若クハ巡行巡查ニ
 密告スヘシ

第二十五條 渡世上ニ付テハ家屬又ハ雇人ノ所爲ト雖モ營業者其責ヲ免ル、トテ得
 ス

第二十六條 貸座敷渡世者此規則ニ背キタル片ハ三拾圓以內ノ過料又ハ六ヶ月以內
 ノ苦使ニ處ス情狀ニヨリ其渡世ヲ停止若クハ禁止スルコトアルヘシ

第二十七條 過料ヲ納完セサルモノハ貳拾五錢ヲ一日ニ折算シ之ヲ苦使ニ換フ貳拾

五錢ニ滿タサル者ト雖モ仍ホ一日ノ苦使ニ處ス若シ限内過料ヲ納メタル片ハ其經
 過シタル日數ヲ扣除シテ苦使ヲ免ス

娼妓取締規則

第一條 娼妓渡世ヲナサントスル者ハ滿十三年以上ノ者ニシテ其願書ニカメテ情實
 ナ詳記シ父母又ハ最近ノ親戚父母親戚等ナキモノハ借ナル証人二名 及貸座敷主取締人連署ノ上戸長
 區長ノ與書ヲ受ケ醫員診斷書並ニ貸座敷主トノ契約書寫ヲ添ヘ出稼地ノ所轄警察
 署又ハ警察分署ヲ經テ縣廳ニ差出スヘシ但出願ノ際ハ本人自ラ其願書ヲ携帶シ所
 轄警察署又ハ警察分署ニ出頭スヘシ

第二條 娼妓渡世ヲ許可シタル片ハ鑑札ヲ下附スヘシ但鑑札ヲ遺失毀損シタル片ハ
 直チニ所轄警察署又ハ警察分署ニ届出ヘシ

第三條 娼妓他ノ貸座敷ニ移轉又ハ廢業スル者ハ貸座敷主取締人連署ノ上所轄警察
 署又ハ警察分署ヲ經テ縣廳ニ届出ヘシ但移轉ノ節ハ鑑札ノ書換ヲ所轄郡區役所ニ
 請求シ廢業ノ節ハ之ヲ返納スヘシ

第四條 娼妓ハ一ヶ月賦金壹圓五拾錢ヲ納ムヘシ但納期ハ翌月五日限リトス廢業シタルキハ即日上納スヘシ

第五條 娼妓ハ檢査規則ニ從ヒ黴毒病院又ハ黴毒檢査所ニ出頭シ黴毒ノ檢査ヲ受クヘシ若シ疾病其他父母ノ看病等ニシテ出頭シカタキキハ醫員ノ診斷書ヲ添ヘ取締人連署檢査醫員ニ届出ヘシ

第六條 娼妓ハ貸座敷外ニ居住スルコトヲ許サス

第七條 娼妓ハ貸座敷外ニ客ヲ誘引スルハ勿論廓内ト雖モ路上ノ人ヲ強テ誘引スルコトヲ許サス

第八條 娼妓止テ得サル事故アリ廓外ニ出テントスルキハ貸座敷主ノ承諾ヲ受ケ且附添人ト同伴スヘシ

第九條 娼妓疾病アルキハ速ニ貸座敷主ニ報シ醫員ノ診察ヲ受ケ黴毒ニ罹リタルキハ黴毒病院ニ入り治療ヲ受クヘシ黴毒病院遠隔ノ地ニ於テハ貸座敷ニ於テ治療スルコトヲ得ルモ他ノ娼妓ト室ヲ別ニシ治療ニ至ルマテ休業スヘシ

第十條 前條ノ場合ニ於テ休業スルキハ醫員診斷書ヲ添ヘ取締人連署ノ上所轄警察署又ハ警察分署ニ届出ヘシ治癒ニ至リ就業スルキ亦同シ

第十一條 貸座敷主ニ於テ移轉又ハ廢業ヲ故障シ或ハ規則契約等ニ違フノ故ヲ以テ苛酷ノ處置アルキハ所轄警察署又ハ警察分署ニ申出ヘシ

第十二條 遊客中不審ノ者ト認ムルキハ速ニ貸座敷主ニ密告スヘシ

第十三條 娼妓此規則ニ背キタルキハ拾五圓以内ノ過料又ハ三ヶ月以内ノ苦使ニ處ス情狀ニヨリ其渡世ヲ停止若クハ禁止スルコトアルヘシ

第十四條 過料ヲ納完セサルモノハ廿五錢ヲ一日ニ折算シ之ヲ苦使ニ換フ其貳拾五錢ニ滿タサル者ト雖モ仍ホ一日ノ苦使ニ處ス若シ限内過料ヲ納メタル時ハ其經過シタル日數ヲ扣除シテ苦使ヲ免ス

客帳人名簿様式

番	號氏	名年	齡職	業族	籍住	所	相貌特徵	到着日時	出發日時
							其他事故		

本式
明治十二年
一月二十八日
加
ル
モ
ニ
テ
係
ル
ノ
以
テ
シ

甲表表式	明治何年 何月何日 游客届	氏名	第 族 籍	何			到 着 日 時	相 貌 特 徵 其 他 事
				住 所	年 齡	職 業		
		何府縣何町村番地族籍 樓名 何 某 印						

乙表表式

明治何年 何月何日 出發届	氏名	到 着 番 號	出 發 日 時
何府縣何郡區何町村番地族籍 樓名 何 某 印			

銃 砲 彈 藥

○甲第九號

明治十八年一月廿九日

今般火藥取締規則布告相成候ニ付テハ火藥類賣買及ヒ使用者心得別紙之通之ヲ定ム
但從前許可ヲ得タル烟火マツチ製造人ハ此心得ニ依リ更ニ願出ツヘシ
右布達候事

(別紙)

第一條 火藥類賣買營業又ハ烟火マツチノ製造ヲ爲サントスル者ハ別紙書式ニ依リ
(烟火マツチハ其製造ノ場) 戶長(區ハ)ノ奧書ヲ受ケ所轄警察署又ハ警察分署ヲ經
(所及方法書ヲ添フヘシ) 戶長(區長)ノ奧書ヲ受ケ所轄警察署又ハ警察分署ヲ經

第七類

銃砲彈藥

テ縣廳ニ願出鑑札ヲ受クヘシ但廢業ノ節ハ本文ノ手續ニ依リ鑑札ヲ返納スヘシ

第二條 轉居改姓名又ハ鑑札ヲ遺失毀損シタル者ハ前條ノ手續ニ依リ更ニ鑑札ヲ願受クヘシ但鑑札ノ遺失毀損ニ係ルハ戶長ノ與書ヲ要セス

第三條 火藥類ヲ日出前日没後ニ於テ賣買運搬シ若クハ荷造等ヲ爲サントスル者ハ其事由ヲ詳記シタル書面ヲ以テ所轄警察署又ハ警察分署ニ願出ヘシ

第四條 火藥類ヲ倉庫ニ貯藏セントスル者ハ其種類數量并ニ貯藏ノ場所等ヲ詳記シ所轄警察署又ハ警察分署ヲ經テ縣廳ニ願出ヘシ

第五條 火藥庫ヲ建設セントスル者ハ其位置并ニ建設ノ方法書及近傍ノ地圖ヲ添ヘ所轄警察署又ハ警察分署ヲ經テ縣廳ニ願出ヘシ

坑業土工其他多量ノ火藥類ヲ要スル爲メ其事業中假貯藏所ヲ設ケントスル者亦同シ

火藥類賣買營業(烟火マツチ製造)願

今般火藥類(種類ヲ詳記スヘシ)營業(烟火又ハマツチ製造)仕度候間鑑札御下付被成下度此段

奉願候也

何國何郡何町番地
族籍職業

年月日

何 某 印

宮城縣令宛

○丙第十一號

明治十八年三月三十日

郡 區

本年三月甲第二十四號ヲ以テ小銃ニ關スル儀布達候ニ付テハ右製造種類等左ノ書式ニ依リ毎月未取調翌月十日限り所轄警察署又ハ警察分署ヲ經テ縣廳ニ可届出様該製造人へ相達スヘシ此旨相達候事

書式

何月中製造高

一和銃(四匁八分玉以下)

何挺

一西洋獵銃

全

一室內射的銃	全		
一軍用銃ヲ獵銃ニ改造	全		
前月ヨリ越高			
一何々	何挺		
一何々	全		
総計	何挺		
内譯			
賣渡年月日	銃ノ種類	買受人住所氏名	
何年何月日	小銃西洋獵銃軍用銃ヲ獵銃ニ改造等ノ別	何郡何村何番地何ノ誰	
右御届申上候也	住所	小銃製造人	

年月日

何某印

宮城縣令某殿

○甲第三十三號 明治十八年四月十八日

銃獵免狀ヲ得ント欲スル者ハ自今其願書ニ所持ノ銃名(他ヨリ借入レ銃獵スルモノハ其所持人ノ族籍氏名ヲ記シ)ヲ記シ所轄警察署又ハ警察分署ニ差出シ証明ヲ請ケタル後其郡區役所ニ願出ツ可シ

右布達候事

○甲第八十一號 明治十八年十月二十日

明治十三年十月甲第百六十二號布達中警察署ノ下又ハ警察分署ノ六字挿入ス

右布達候事

雜類

○乙第六十一號 明治十八年九月廿四日 郡區町村

宮城産牛馬組合二歳牛馬本年競賣日割別紙之通相定ノ候旨産牛馬組合ヨリ申出候條
 牛馬賣買營業者へ無遺漏報告可致此旨相達候事
 但シ産牛馬組合村々戸長ハ牛馬籍加除ノ爲メ競賣當日出張可致候事

宮城縣下二歳牛馬競賣日制

鬼首村	十月十一日ヨリ 十三日迄	三日間	牝牡馬 八十六疋 全牛二頭
鍛冶谷澤驛	十五日ヨリ 十七日迄	三日間	全馬 百八十五疋 全牛十頭
眞坂驛	十九日ヨリ 二十日迄	二日間	全馬 百四十六疋
岩ヶ崎驛	廿二日ヨリ 廿三日迄	二日間	全馬 九十六疋
瀬峯驛	廿五日ヨリ 廿六日迄	二日間	全馬 百五十疋
登米驛	廿九日	一日間	全馬 二十一疋
伊里前驛	十一月一日	一日間	全馬 十七疋
飯入川驛	全	一日間	全馬 十九疋

大原驛	全全 七日ヨリ 十日迄	四日間	全全 六十二疋 全牛三頭
涌谷驛	全全 十三日ヨリ 十四日マテ	二日間	全馬 八十四疋
松山驛	全 十六日	一日間	全馬 七十六疋
大松澤驛	全全 十八日ヨリ 十九日迄	二日間	全馬 百十五疋
高城驛	全 廿一日	一日間	全馬 五十三疋
宮崎驛	全全 十二月 廿九日ヨリ 一日迄	三日間	全馬 百六十五疋
小ノ田驛	全全 三日ヨリ 五日迄	三日間	全馬 百五十八疋
吉岡驛	全 七日	一日間	全馬 八十二疋
村田驛	全 十日	一日間	全全 十七疋 全牛十五頭
合十七ヶ所		合日數 三十三日間	合牝牡馬 千五百卅二疋 全牛三十一頭

明治二十二年十一月廿一日

宮城縣文書課

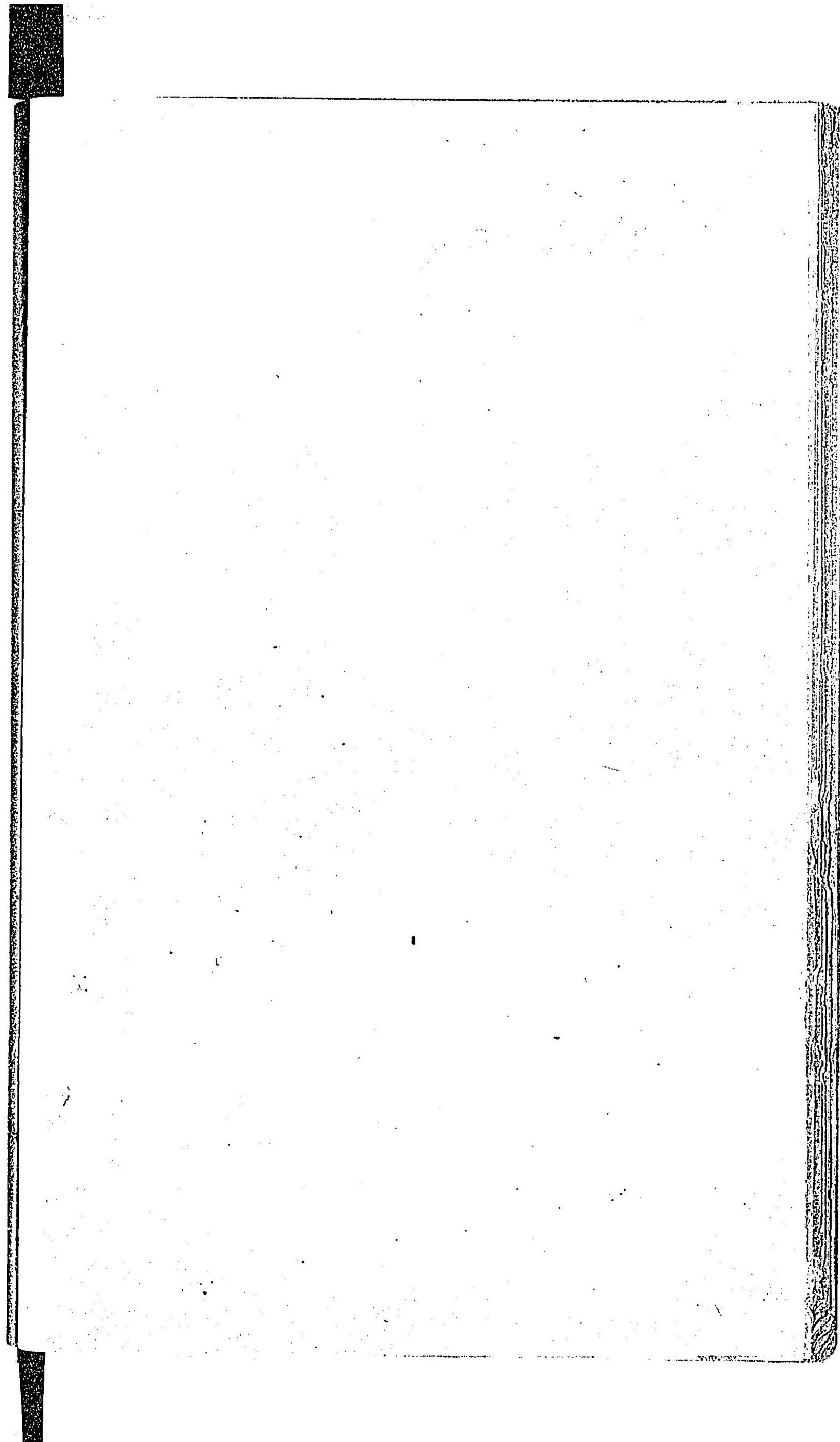

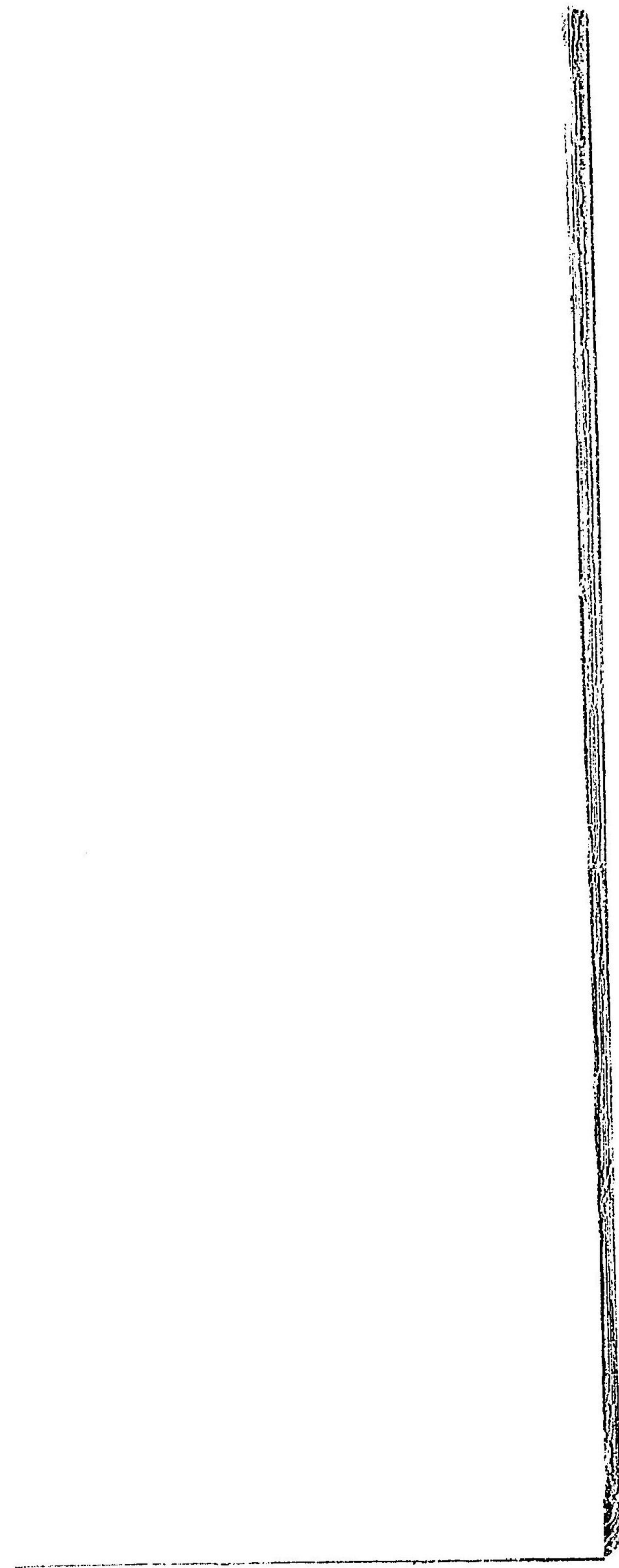
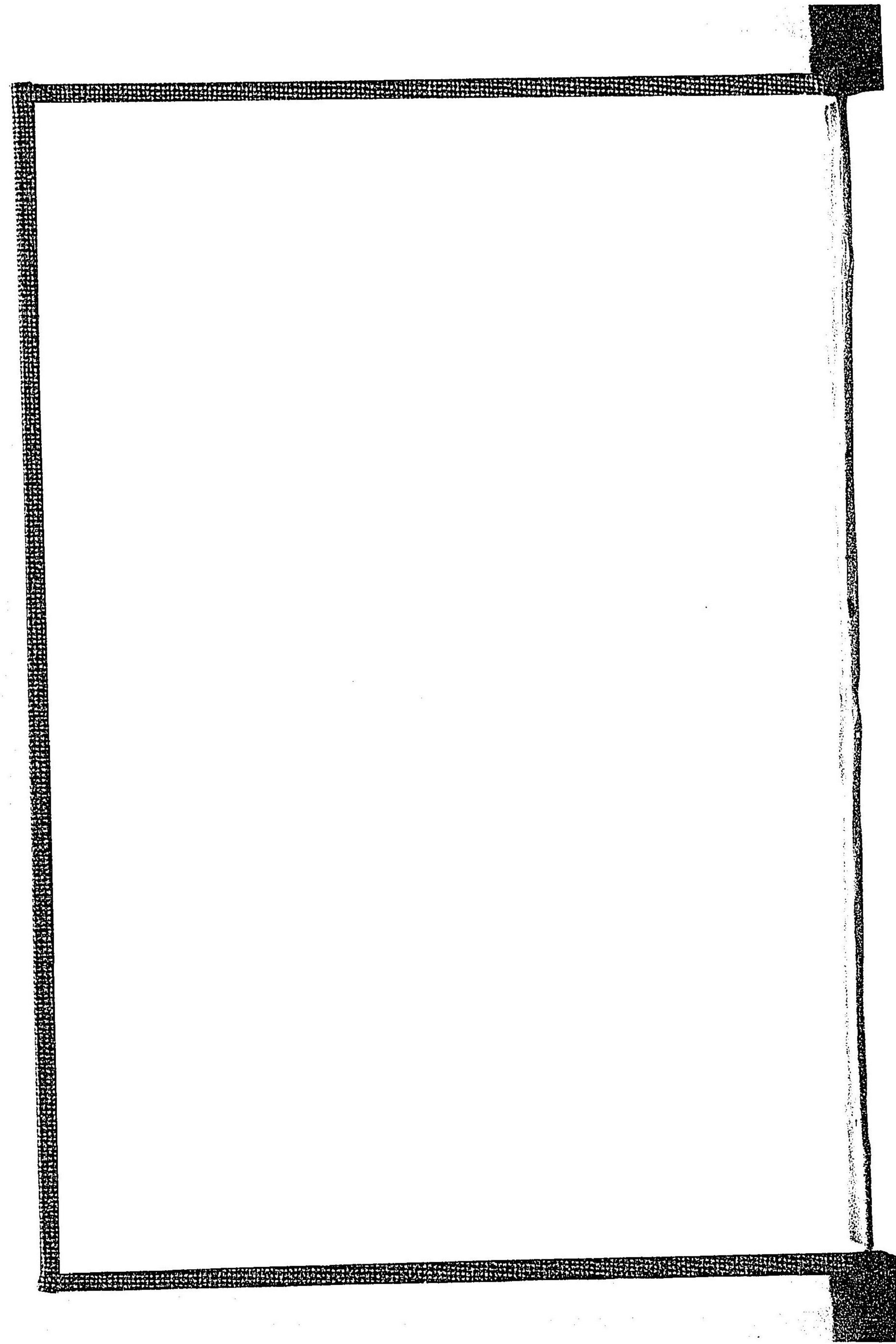

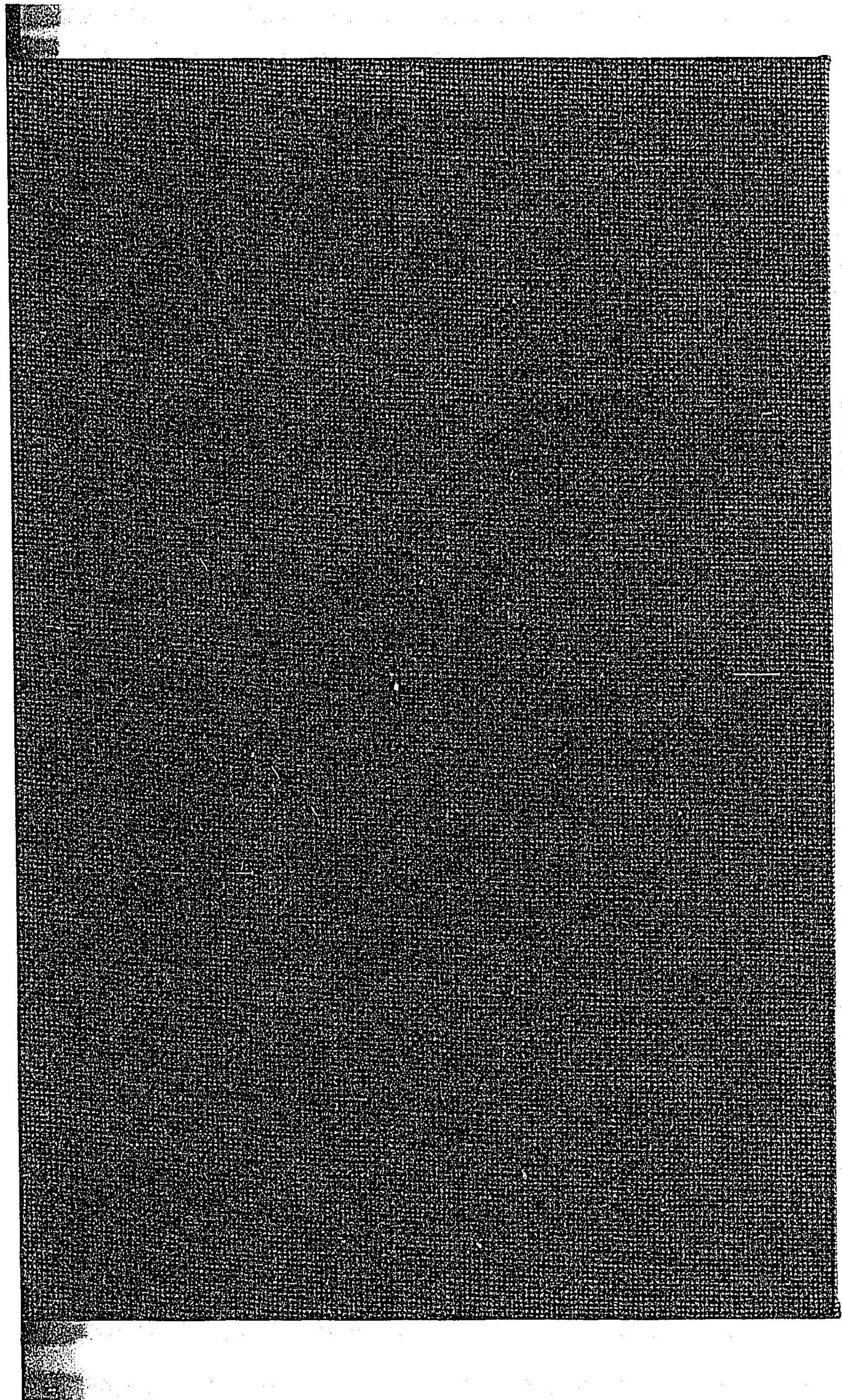

禁電子式複写

