دولت شوروی شب گذشته طی اعلامیه شدیداللحنی اخطار کرد:

رژیم اشغالی در برلن پایان یافت

شوروی مسئولیت نتایج وخیم تشکیل فرماندهی جداگانه در برلن غربی و تبدیل آن بپایگاه ناتو را بعهده نمیگیرد

نیروی غرب برای مقابله باتجاوز احتمالی، در برلن بحال آماده باش در آمد

● ۱۲ هزار سرباز به‌پست های استحفاظی حساس برلن غربی اعزام شدند و و تعداد زیادی تانك و زره‌پوش در نقاطی که‌ممکن است احتمالا هدف‌تجاوز قرار گیرد مستقر گردید.

در صفحه ۳

اطلاعات

سال سی و هفتم — شماره ۱۰۹۰۰

سه‌شنبه ۲۷ شهریورماه ۱۳۴۱ — تکشماره ۳ ریال

عصر دیروز در حضور والاحضرت شمس پهلوی

گاردن پارتی

باشکوه کمك کودك گشایش یافت

در مراسم افتتاح گاردن پارتی هنگامی که والاحضرت‌شاهدخت شمس‌پهلوی از غرفه‌کارخانجات آزمایش‌بازدید می کردند آقای آزمایش باطلاع والاحضرت رسانید که کارخانه آزمایش‌چهار مبل و یك میز کوچك مخصوص والاحضرت رضا پهلوی ولیعهد ایران تهیه کرده و استدعا دارد که این هدیه مورد قبول واقع شودو والاحضرت شاهدخت شمس و خانم فریده دیبا ازاین هدیه تشکر کردند.

در این عکس والاحضرت شاهدخت شمس پهلوی، خانم فریده دیبا، آقای پهلبد، آقای عباس مسعودی و بانو قدسی مسعودی، آقای فرهاد مسعودی و آقای آزمایش هنگام مشاهده این مبل ها دیده می شوند.

از کمیته هم‌آهنگی‌وراهنمائی

ساختمان

دهات آسیب دیده

از هفته‌آینده‌شروع میشود

بطوریکه دیروز باطلاع‌هم‌میهنان عزیز رسید نقشه های ساختمانی که باجلب نظر کارشناسان و مهندسان از روی کمال دقت در استحکام و ارزانی قیمت و متناسب بودن آنها با زندگی کشاورزان تهیه شده در دسترس داوطلبان گذارده میشود.

بقیه در صفحه هفدهم

خروشچف ولردهیوم

در باره مسائل مهم جهان اظهارنظر میکنند

● برای نخستین‌بار در مطبوعات ایران از خروشچف نخست‌وزیر شوروی و هیوم وزیرخارجه انگلستان‌مقاله‌ای‌منتشر میشود

● قسمتی از این مقاله قبلا توسط خبرگزاری های خارجی بسراسرجهان مخابره شده و اینك متن کامل آن انتشارمییابد

ازامشب درصفحه مقالات سیاسی‌مطالعه فرمائید.

طرح تقلیل و انحلال

چندسازمان دولتی دردست تهیه است تا به هیئت وزیران تسلیم گردد

ادارات بازرسی وزارتخانه‌ها بکلی محدود میشود

بدنبال انحلال ضرابخانه‌شاهنشاهی خبر نگار ما اطلاع می دهد بزودی طرحی در مورد تقلیل و انحلال‌سازمان های دیگر دولتی تسلیم هیات وزیران خواهد شد.

انحلال ضرابخانه در موقعی که وزیر دارائی در تهران بود تسلیم هیات وزیران گردید ودر حضور خود وی مورد مذاکره قرارگرفت ود رروز حرکت وزیر دارائی به تصویب هیات وزیران رسید.

از طرف دولت وزرای دارائی و کشور و کار و پست و تلگراف مامور مطالعه و تقلیل و انحلال سازمان های زائد دولتی شده‌اند و پیش بینی می شود به زودی طرحی نیز در مورد بازرسی ادارات تسلیم هیات وزیران گردد بطوری که گفته می شود بازرسی وزارتخانه‌ها از شکل فعلی خود خارج خواهد

بقیه در صفحه نوزدهم

از قول منابع مطلع آمریکا گفته شد:

امریکا از بهبود در روابط ایران و شوروی خوشوقت است

مقامات آمریکائی گفتند: آمریکا هرگز در فکر تاسیس پایگاه موشکی در ایران نبوده است

● مذاکرات ایران وشوروی در مورد قرار داد پرداخت بزودی در تهران شروع میشود.

بهبود روابط ایران و شوروی، پس‌از مبادله یادداشتهای اخیر بنحو محسوسی بچشم میخورد. لحن‌رادیو مسکو و روزنامه های شوروی از روز شنبه گذشته دوستانه شد و روزنامه های ایزوستیا و پراودا ارگانهای دولت شوروی و حزب کمونیست آنکشور از سیاست‌خارجی دولت ایران ستایش کردند.

اکنون ناظرین سیاسی تهران‌منتظر نتایج این پیش گامی دولت ایران در رفع سوء تفاهمات موجود بین‌ایران و شوروی میباشند.

رادیومسکو در برنامه های فارسی دیشب خود نیز به نقل از روزنامه پراودا را تحت عنوان «گام مهم در راه بهبود مناسبات اتحاد شوروی و ایران»که طی آن به‌لزوم تشییدمبانی دوستی‌بین دو کشورهمسایه واهمیت های آنکشور مطالبی پیرامون دوستی ایران‌وشوروی منتشر کردو سرمقاله حیاتی اقدام‌اخیر دولت ایران اشاره شده بود پخش نمود.

مطلعین سیاسی پایتخت با توجه به این قسمت از سرمقاله ایزوستیا ارگان دولت شوروی مبنی بر اینکه:

بقیه در صفحه هیجدهم

● مدیر موسسه‌اطلاعات طی نطقی گفت: درمانگاه‌کودك که چندی پیش درچهارراه عباسی افتتاح شد روزانه عده زیادی از کودکان بی‌بضاعت رادرمان‌میکند

● عواید دومین گاردن پارتی برای تامین مخارج‌درمانگاه و بیمارستان کودك اختصاص خواهد یافت وقسمتی از عواید بمصرف خانه‌سازی برای زلزله‌زدگان‌میرسد.

شرح درصفحه ۱۸

رگبار

امروز تهران

فرارسیدن پائیز را خبرداد

● درشهرستانها نیزبارندگی های پائیزی آغاز شد

● در شمال محصولات برنج و توتون در اثر بارندگی آسیب دید.

شرح‌در صفحه ۱۹

شب گذشته طی یك‌کنفرانس مطبوعاتی توسط اوتانت دبیر کل سازمان ملل متحد:

امکان ملاقات کندی و خروشچف تائید شد

● تاریخ دقیق ملاقات‌سران دوکشور هنوزمعلوم‌نیست

در صفحه ٤

درجلسه دیروز شورایعالی انجمن های محلی تهران‌گفته شد:

درمورد افزایش نرخ اتوبوس

شورا رای موافق نخواهدداد

● از طرف‌شورایعالی‌انجمن‌های محلی عده‌ای بعنوان کمیسیون ناظر برای مطالعه نرخ‌اتوبوس‌تعیین شدند.

بعد ازظهر دیروز جلسه‌فوق‌العاده هیئت رئیسه شورای عالی انجمن‌های محلی تهران بریاست آقای سید محسن ویژه در منزل تیمسار باستی یکی از اعضای‌شورا تشکیل شد. در این جلسه مسئله افزایش نرخ اتوبوس مجددا مطرح گردید و نمایندگان درباره آن‌مطالبی بیان داشتند.

بقیه در صفحه نوزدهم

برای‌اعتراض باقدام بیمه های اجتماعی کارگران

نانواها

در شورایعالی اصناف‌اجتماع کردند

● بیمه‌های اجتماعی میگوید: کارفرمایان صنف خبازاز زیربار پرداخت حق بیمه کارگران خود شانه خالی میکنند.

شرح درصفحه هفدهم

قبولشدگان دانشکده فنی

● رئیس دانشکده فنی گفت بنفرات اول تا هشتم هر رشته بورس تحصیلی‌داده خواهد شد.

● صد نفر در این دانشکده پذیرفته شدند که یکنفر دختر میباشد

بقیه در صفحه هفدهم

شرکت ایران متال

بوذرجمهری اول پامنار ساختمان ایران متال

تلفن ۲۱۴۱۹-۲۴۷۳۰

فروشنده آهن آلات ساختمانی وصنعتی بارزانترین قیمت

چهارشنبه چهارم مهر روز

بن هور

آ-۱۷۶۰۸

پشمبافی جهان

شعبه - طاقه فروشی سرای امیر

شاواب

آبگیری صد در صد خالص تلفن ۵۱۰۴۱

اوچینیو

ارکستر معروف تلویزیون ایران

در تهران پارس (پارس پارك) از ۲۶ شهریور همه‌شب از شما دعوت می‌نماید

کانادادرای

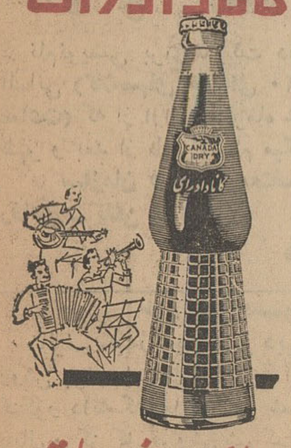

برای هرنوع سلیقه

حراج حراج

فروشگاه شرکت تعاونی کارخانجات جهان چیت کرج از اول مهرماه ٤١ الی ١٠ مهرماه اجناس سالم و درجه دو ٢/١ و پارچه های تکه را بطور حراج بمصرف فروش میرساند

اطلاعیه بیمه ایران

بمنظور رفاه و تسهیل کار بازرگانان و مشتریان محترم همه روزه ازساعت ١٦ تا ١٩ باجه‌ای درمحل عمارت مرکزی بیمه ایران (خیابان سعدی شمالی) تاسیس و برای قبول بیمه‌های آتش سوزی و باربری و اتومبیل آماده میباشد.

مشتریان محترم بوسیله تلفن مستقیم (٣٨٦٧٩) نیز میتوانند درخواست های خود را اعلام‌فرمایند.

شرکت سهامی بیمه ایران

قبل از رفتن به گاردن پارتی شام‌را در جوجه کبابی حاتم صرف کنید

جاده‌پهلوی مقابل درب‌ورودی گاردن‌پارتی

محصولات شرکت سهامی نفت پارس ماشین آلات را جوان نگاه میدارد.

PARS OIL PRODUCTS KEEP YOUR MACHINERY YOUNG

شرکت نفت پارس

PARS OIL CO.

PARSOIL — پارس اویل

(روغن پارس برای موتورهای بنزینی)

PARSGREASE — پارس گریس

PARSOIL H.D. — پارس اویل اچ.دی

(روغن پارس برای موتورهای دیزلی وبنزینی)

PARSDIESELOIL H.D. — پارس دیزل اویل اچ.دی

(روغن پارس برای موتورهای سنگین دیزلی)

PARSDUKEOIL — پارس دوك

(روغن پارس برای کارخانجات نساجی)

PARSGEAROIL — روغن دنده پارس

778 Shah Ave. Mohamad-Reza Shah square, Teheran

Sales Department. Tel.: 49244-8-66273

تهران انتهای خیابان شاه میدان محمد رضا شاه

کاشی ۷۷۸ تلفن ۸-۴۹۲۴۴ دایره فروش ۶۶۲۷۳

جریان روز

گاردن پارتی

دیشب ، شب نخستین گاردن‌پارتی اطلاعات بود. این گاردن‌پارتی راچنانکه میدانید سازمان کمك کودك که یکی از سازمانهای‌خیریه موسسه اطلاعات است اداره میکند و عواید آن قسمتی صرف برنامه خانه‌سازی برای زلزله‌زدگان میشودو قسمت دیگر برای تکمیل درمانگاه وبیمارستان کودك اختصاص خواهدیافت . از عواید گاردن‌پارتی سال پیش درمانگاه کودك ایجاد شدکه‌در چهارراه عباسی دائر است وهفته پیش مراسم افتتاح آن معمول گشت ، درین چند روزه نیز کودکان بیمار جنوب شهر را پذیرائی کرده ومیکند. درجوار درمانگاه قراراست بیمارستان کودك افتتاح شود و عواید گاردن‌پارتی امسال وقف این بیمارستان است .

ازین نوع فعالیت ، غالب موسسات مطبوعاتی و روزنامه‌های بزرك جهان درجنب کار اصلی خود دارندو شما شاید شنیده باشید مثلا بسیاری مسابقات بزرك ورزشی را سازمانهای مطبوعاتی ترتیب‌میدهند، یا در حوادث غیر مترقبه مثل‌سیل، زلزله ، حریق و امثالهم مطبوعات برای‌جلب اعانه و کمك به آسیب دیدگان دست بفعالیت میزنند، موسسه اطلاعات نیز ازبدو تاسیس چنین فعالیتهائی داشته است و کسی‌اگر فرصت کند دوره اطلاعات راورق بزند خواهد دید درسال های اول تاسیس باوجود محدودیت محیط ایران در آن زمان ومحدودیت تشکیلات خود اطلاعات ،از طرف سازمان کوچك آنروزی اطلاعات فعالیتهای وسیعی دراین زمینه صورت میگرفته است .

باینترتیب بدیهی است که با امکانات وسیعتر و در محیط آماده‌تر، موسسه‌ای مثل اطلاعات فعالیتهای دامنه دارتر و اثربخش‌تری رامیتواند تقبل کندو این همان کاریست که ما میکنیم ، یعنی بدون هیچگونه چشمداشت و توقع وانتفاع مادی‌برای انجام امور خیر برنامه‌های‌گوناگون بمعرض اجرا میگذاریم و با اعتماد و التفاتی که‌مردم نسبت باین موسسه دارند بهترین نتایج را از فعالیت های‌خود بدست می‌آوریم .

الان ، در لحظه‌ای که‌این سطور از نظر شما خوانندگان گرامی میگذرد سازمان مابموازات وظیفه اصلی خودکه انتشار ده نشریه روزانه وهفتگی وماهانه و سالانه است وناگفته پیداست خودچه وظیفه دشوار وسنگینی است در چند امرخیر فعالیت دارد: اول تشکیل واداره گاردن پارتی ،دوم جمع آوری اعانه برای زلزله‌زدگان وارسال کمکهای جنسی بنقاط زلزله زده ، سوم تاسیس آموزشگاه حرفه‌ای درشهر جدیدالبنای لار، چهارم اداره درمانگاه کودك و کوشش برای تکمیل وگشایش بیمارستان ، پنجم اقدامات عمومی سازمان نیکوکاری از قبیل اعزام بیمار باروپا و معرفی مرضای بی‌بضاعت به بیمارستانها و تامین غذا ودوا ازبرای ایشان ، ششم نقشه برداری ازیك دهکده ویرانه درمنطقه زلزله زده که قراراست اطلاعات برنامه خانه سازی درآن اجرا کند. اینها هرکدام محتاج زحمات فراوان استو تعجب میکنید اگر بشنوید بابت هیچکدام ازاین امور کسی مزد نمیگیرد و همه این کارهابدست اعضای موسسه انجام میشود و آنچه مشوق همگی مابرای ادامه این کوششهاست صرفا نیت‌ما و تربیت ماو طرز فکرماست ومزد مارضای خالق وتوجه خلق.

هرکس دیشب دوستان مارا درمحوطه گاردن‌پارتی‌دیده‌باشد میتواند مفهوم این گفته رابخوبی حس کند، قیافه آنهادرمیان دهها هزار اشخاص حاضر درگاردن پارتی بخوبی مشخص بود. آنها باسر وموی آشفته، باچهره درهم کوفته ، باصدائی گرفته ، با چشمانی سرخ از فرط بیخوابی تا سپیده‌دم در محوطه گاردن‌پارتی بالاو پائین میرفتند ، بکارها میرسیدند ،نظم برقرار میکردند ،جواب مردم میدادند،وسائل پذیرائی مهمانان خود فراهم میساختند و باز امروز صبح درروزنامه کار خودرا ازسر گرفتند وشب درگاردن‌پارتی همین وظایف را دنبال میکنند . بیشتر از یکماه است دوستان ماشب وروز سرگرم این کارند ومن‌نمیدانم اگر قرار بود مزدی بایشان داده شود آن مزد باچه‌مبلغی‌قابل‌ارزیابی بود. آیافداکاری، بپای‌جان‌کوشیدن ،ازصمیم دل‌خدمت کردن اصلا با مزد و پاداش مادی قابل معامله است یانه، من‌تصور نمیکنم .

ازطرفی رشد عمومی مردم و تمیزایشان و آمادگی شان برای شرکت درخدمات اجتماعی انسانرا بتحسین وامیدارد. دیشب درین محوطه‌عظیم، بااین جمعیت عجیبی که کنار غرفه‌ها ومیان خیابانها موج‌میزد حتی یك برخورد نامناسب یایك اتفاق نامطبوع رخ نداد. مردم مثل اعضای یك‌خانواده عظیم ، مثل‌خواهر وبرادر وپدر وفرزند دربرنامه هاشرکت کردند .ساعتها در محوطه گاردن‌پارتی گذراندند و باآرامش کم سابقه‌ای متفرق شدند، عجب است که با این جمعیت سیل آسا وسیل اتومبیل ووسائل نقلیه حتی درامر عبور ومرور لحظه‌ای اشکال ووقفه پیدانشد. ودیگر اینکه مردم از کوچك و بزرك صرفنظر از آنکه درقسمتهای تفریحی شرکت کردند نسبت بقسمتهائی که صرفا جنبه اعانه وخیریه داشت اقبال و توجه قابل ملاحظه‌ای‌نشان دادند و در حقیقت نهضت تعاون ملی که‌درجریان زلزله اخیرباوج عظمت ووسعت رسیده‌است در گاردن‌پارتی همچنان متجلی بود . همین شوق وشور مقدس‌است که‌مارا نیز بادامه چنین خدماتی علاقمند و در اقداماتی که شروع میکنیم دلگرم میکند .

بهترین ونفیس ترین چاپ

کلیات

شمس تبریزی

از روی صحیح‌ترین و معتبر ترین نسخ موجود با حواشی کامل و فهرست‌نامهای کسان و اماکن

کتابفروشی محمدحسن علمی ـ تهران : بازاربین‌الحرمین وکلیهٔ کتابفروشی های معتبر تهران و شهرستانها .

آ ـ ۱۱۴۱۱ — ۱ـ۲

زبان آلمانی

نام‌نویسی برای‌شرکت دردوره‌پائیزه کلاسهای‌عمومی‌زبان آلمانی **(کلاسهای هفته‌ای ۱۰ ساعت و کلاسهای هفته‌ای ٤ ساعت)** که از اوایل مهرماه شروع میشود همه روزه قبل از ظهر و بعد از ظهر انجام میگیرد .

سازمان فرهنگی معتضدی ـ خیابان لاله‌زار ـ کوچه رفاهی ـ تلفن ۳۰۳۲۳۸

مهندس معتضدی

خود آموز دستور زبان انگلیسی

تالیف حیدرتدین دبیر دبیرستان های تهران باساده‌ترین روش برای استفاده دانش آموزان دبیرستانها و داوطلبین کنکور دانشکده‌ها منتشر شد بهادر تمام کشور جلدی ۲۵ ریال مرکز کل فروش شرکت طبع کتاب خیابان ناصرخسرو وکتابفروشیهای تهران و شهرستانها .

آ ـ ۱۱۳۹۳ — ۱ـ۲

دبستان فیروزه

خیابان شاه‌بین کاخ وبیست‌متری اول

باطلاع میرساند بنا بتقاضای اولیای محترم اطفال کلاس اول مکرر نیز باز ومجددا ثبت نام مینماید .

دانش آموزان باسبك ویژه درمدت شش ماه خواندن و نوشتن فارسی و انگلیسی را به‌آسانی می‌آموزند .

وسیله رفت و آمد موجود است

آ ـ ۱۷۴۸۲ — ۱ـ۵

دبیرستان امروز (پسرانه)

با دبیران دکتر ولیسانسیه مجرب

برای کلاسهای دورهٔ اول ودورهٔ دوم ریاضی و طبیعی ثبت نام میکند .

نشانی : خیابان بهار ـ نرسیده بچهارراه ایرج کوچه سمنان تلفن ۷۲۹۶۶

آ ـ ۱۰۸۶۵

دکتر جناب زاده

دارای گواهینامه ازدانشکده طب فرانسه درمان بیماریهای مجاری ـ ادرار ـ سوزاك تازه و کهنه ورم پرستات وتقویت قوای تناسلی‌خیابان‌منوچهری مقابل کوچه ژاندارك صبح و عصر .

دکتر ماریاچیلویانس

ازمسافرت برگشته‌وکمافی ـ السابق از بیماران محترم پذیرائی مینماید .

قابل توجه آموزگاران محترم سراسر کشور

دورهٔ کامل حساب و هندسه دبستان در پنج جلد بنا (گروه فرهنگی سعادت)

تألیف آقایان : مهدی کیاوش ـ موسی زراتی ـ حسین وحیدی ـ احمد سپهری ـ امان الله جلدی

تیمور جمشیدی باتصحیح واظهار نظر وتقریظ : جناب آقای دکتر محسن هشترودی

استاد دانشمند و عالیقدر دانشگاه توسط بنگاه مطبوعاتی سعادت انتشار یافت ـ تهران ناصرخسرو تلفن ۵۱۵۲۰

انجمن ایران ـ آمریکا برنامه جدیدی برای داوطلبان تحصیل زبان انگلیسی تهیه دیده است

طبق برنامه جدید کلاسها همه روزه باستثنای پنجشنبه و جمعه روزی یکساعت دایر خواهد بود . این کلاسها در تاریخ هفتم‌مهرماه شروع وچهارشنبه ۱٦ آبان ۱۳٤۱ پایان می‌پذیرد .

ثبت‌نام برای این دوره در تاریخهای ۲و۳و٤و۵ مهرماه صبحها از ساعت ۹تا ۱۲و بعدازظهر هااز ساعت ۳تا ۷ بعمل خواهد آمد .

امتحان تعیین قوه برای دوره جدید درهمان روزهای ثبت‌نام‌صبحهااز ساعت ۹تا۱۱ وبعدازظهراز ساعت ۳تا ٦ انجام خواهد شد. کلیه دانشجویان جدید باید در امتحان تعیین قوه شرکت کنند. از این ببعد کلاسها هفته‌ای سه‌ساعت ادامه نخواهد داشت. کلاسهای‌فشرده مطابق معمول هفته‌ای ده ساعت دایر خواهد بود . تلفن ٤۳۵۰۲

آ ـ ۱۷۱۰۸ — ۱ـ٦

دبستان ملی پسرانه‌فضل (خزائلی) ثبت‌نام می‌نماید

همه‌روزه صبحها از ساعت۸ تا ۱۲ ظهر و عصرها از ساعت ٤ تا هفت بعد از ظهر .

نشانی خیابان شمیران ـ باغ‌صبا ـ خیابان آق‌اولی تلفن ۷۰۵٤۰

آ ـ ۱۱۲۱۱ — ۱ـ٤

کودکستان ودبستان

ایران آباد

باهمکاری گروه‌مربیان علوم‌تربیتی روانشناسی و علوم اجتماعی . صبح‌وعصر نام نویسی مینماید .

روانشناسی : ۱ـ آقای دکتربالایان دکترای علوم تربیتی و روانشناسی کودك از دانشگاه سوربن .

۲ـ آقای دکتر محمود مهدوی دکترای روان‌شناسی از فرانسه .

علوم اجتماعی : آقای یوسفی دارای تحصیلات عالی در رشته علوم اجتماعی از امریکا

علوم تربیتی : ۱ـ بانوروشنك‌افشاری دارای تحصیلات عالی‌در رشته‌تعلیم وتربیت‌از دانشگاه آمریکائی بیروت

۲ ـ خانم ویکتوریا بدلیان دارای تحصیلات‌عالی در رشته تعلیم و تربیت ازدانشگاه آمریکائی بیروت .

۳ـ آقای‌محمود پاکزاددارای‌تحصیلات‌عالی دررشته تعلیم و تربیت از آمریکا

زبانهای انگلیسی ، فرانسه وآلمانی باآخرین‌متدسمعی وبصری تدریس میشود . سرویس ناهار گرم متناسب با رشد کودك دائر ووسیله رفت وآمد نیز آماده است.

نشانی ـ خیابان پهلوی ـ خیابان صبا ـ چهارراه تخت جمشید تلفن۷٤۱٦٤

صاحب امتیاز و موسس حسن پور کاظمی

آ ـ ۱۰۷۲۹ — ۱ـ٦

کودکستان و دبستان

جهان کودك

زیر نظر ـ هرمز پیشوائی

متخصص تعلیم و تربیت وروانشناسی

باهمکاری گروهی دیگراز متخصصین تعلیم وتربیت وروانشناسی و علوم اجتماعی

و با استفاده از متدهای تربیتی آمریکا واروپا

همه‌روزه بین‌ساعات ۹تا۱۲و۵تا۷ بعدازظهر نام‌نویسی‌میکند

خیابان پهلوی ـ بالای رادیوسیتی ـ کوچه فیروزگر

تلفن ٤۳۰۲۳ ـ وسیلهٔ رفت و آمد آماده است

آ ـ ۹٦۱۱ — ۳ـ۱۲

آگهی انتخابات صنفی

از آقایان پارکبنك‌داران تهران‌و حومه خواهشمند است چهارشنبه ۲۸ر٦ر٤۱ (فردا) ساعت ۵بعداز ظهر برای‌انتخابات صنفی هیئت مدیر بانظارت شهرداری درمحل اتحادیه بازرگانان خیابان نادری کوچه‌مسعود سعدشماره ۷حضور بهمرسانند .

آ ـ ۱۱۵۰۵

افسران ودرجه‌داران تیپ ٦ پیاده کرمان مصیبت وارده‌ر به خانواده های محترم ریاحی و دانشور بخصوص سرکار سرهنك ریاحی و سرکار سروان خسرو دانشور تسلیت گفته و بقاء عمر آنانرا از خداوند بزرك مسئلت می نمایند.

آ ـ ۱۱٤۳۷ — **سرتیپ سهرابپور**

بانهایت تاثر و تاسف درگذشت شادروان حسین یزدی کارمند بازنشسته شهربانی کل کشور را بکلیه بازماندگان بخصوص آقایان حسن یزدی و بهرام یزدی فرزندان آنمرحوم و خانواده های زند ـ ستاری ـ نراقی ـ نظری ـ عزمی ـ رضا قلی ـ نیك آئین ـ تسلیت گفته‌بقای عمر آنانرا از درگاه پروردگار توانا مسئلت می نمائیم .

از طرف ساکنین ظهیرآباد و کوی کنی ـ محمدکشاورز عباس نصیر تفرشی ـ روح‌الله نظری

سرکار سرهنك دکتر فرازی

مصیبت وارده را به آن دوست عزیز تسلیت گفته بقای عمر جنابعالی را خواستارم . **دکتر خسرو آهی**

جناب آقای فخرالدین وفا

بانهایت تاسف و تاثر مصیبت وارده رابه جنابعالی‌و خانواده محترم تسلیت عرض نموده بقاء عمر بازماندگان‌را از درگاه قادر متعال خواهانم . **حاج عبدالله صادق تهرانی**

باکمال تاسف درگذشت مرحوم حاج اکبر آقا حاج حریری‌را بخاندان محترم حاج حریری‌و بستگان مخصوصا جناب آقای محمودملك نیا و بانو و جنابان آقایان یدالله مظفری وعلی حاج حریری از صمیم قلب تسلیت عرض‌کرده بقای عمر و سلامت بازماندگان را آرزومندم .

آ ـ ۱۷٦٤۰ — **گنبد کاوس ـ مهدی تهرانی**

مجالس ترحیم و یاد بود

بمناسبت فوت مرحومه علویه والده جناب آقای محمد مهدی شریعتمداری شیرازی قاضی بازنشسته و وکیل محترم د ادگستری درشیراز مجلس ختمی درروزچهارشنبه ۲۸ شهریور از ساعت چهار تا شش بعداز ظهر در مسجد فخرالدوله اول دروازه شمیران منعقد می شود انشاءالله‌با شرکت خود روح آنمرحومه را که از ذراری پیغمبر اکرم ص بوده شاد و بازماندگان را تسلیت خواهند فرمود .

العبد محمدالموسوی البهبهانی . الاحقر بهاءالدین نوری الاحقر حاج میرزا خلیل کمرهٔ

کانون وکلاء دادگستری . درگذشت مرحومه مغفوره والده جناب آقای محمد مهدی شریعتمدار شیرازی وکیل پایه یك دادگستری‌را باطلاع‌آقایان قضات ووکلاء دادگستری می رساند .

مجلس ترحیم‌آنمرحوم روز چهارشنبه ۲۸ شهریور از ساعت چهار تا شش بعد از ظهر در مسجد فخرالدوله‌منعقد است . خواهشمند است‌با شرکت در این‌مجلس روح آن مرحومه را شاد فرمائید .

رئیس کانون وکلاءدادگستری ـ هاشم وکیل

درگذشت علیه علویه والده جناب آقای محمد مهدی شریعتمدار شیرازی وکیل محترم پایه یك دادگستری را در شیراز باطلاع‌عموم فارسی های مقیم تهران میرساند مجلس فاتحه درروزچهارشنبه ۲۸شهریورازساعت چهار بعداز ظهر الی شش‌در مسجد فخرالدوله منعقد است .

رضا حکمت (سردار فاخر) ـ مهدی نمازی ـ محمد علی وارسته ـ سیف‌الله نواب ـ دکتراسماعیل سنك ـ مهین‌الملك

شورای محلی غرب شهناز بانهایت تاسف درگذشت والده جناب آقای محمد مهدی شریعتمدار شیرازی ریاست معظم‌را بعموم‌برادران وحوزه های محلی اعلام مجلس فاتحه در روز چهارشنبه ۲۸ شهریور در مسجد فخرالدوله برقرار است .

دبیر شورای محلی غرب شهناز محمد حسین‌رستگاررازی

بانهایت تاسف درگذشت والده خودمانرا بعموم اقوام ودوستان اطلاع داده مجلس‌فاتحه روزچهارشنبه ۲۸شهریور از چهار بعدازظهرالی شش‌درمسجدفخرالدوله برقرارخواهد شد . **محمد مهدی شریعتمدار شیرازی ـ جمال الدین شریعتمداری ـ حاج میرزا آقای شریعتمداری ـ حسام‌الدین شریعتمداری ـ نظام‌الدین شریعتمداری ـ دکتر علی اکبر شریعتمدار ـ علی اصغر شریعتمدار ـ دکتر علی شریعتمداری دکترمحمدابراهیم‌شریعتمداری ـ دکترعمادالدین‌شریعتمداری**

بخانواده محترم شریعتمداری شیرازی بویژه بازماندگان آنمرحومه مصیبت‌وارده را تسلیت میدهیم .

الموت شربةوکل‌الناس شاربه

بمناسبت درگذشت‌مرحومه **بانو خورشید لقا خانم**والده جناب آقای فخرالدین وفا و همچنین جوان ناکام کورش نوکیانی برادر زاده معظم‌له از طرف اهالی جنوب شهر مجلس ترحیمی‌ازساعت‌چهارالی‌هفت‌بعدازظهرروزچهارشنبه ۲۸ شهریور ماه مطابق بانوزدهم ربیع‌الثانی در مسجدشبیر واقع در خیابان شوش خیابان شهرزاد منعقد است .

آ ـ ۱۱٤۵۹ — **الاحقر حبیب‌الله عراقی**

خانواده های **ناجی ـ وثوق ـ عباسیان ـ زینی ـ دکتر عباسیان ـ عباسیان میلانی ـ اسدیان ـ اردکانی ـ شادمان رحمتی ـ بلوری ـ پاکرو ـ رشیدی ـ میلانی ـ میرزائی**

با کمال تاسف درگذشت **بانو سارا ناجی** مادر آقای کمال ناجی‌را باطلاع دوستان‌وآشنایان‌میرساند مجلس‌تذکر روز های سه شنبه ۲۷و چهارشنبه ۲۸ شهریور ماه از ساعت ٤ و نیم الی ۸بعداز ظهر در منزل شخصی آنمرحومه منعقد خواهد بود .

دزاشیب ـ کوچه حقیقت ـ منزل ناجی شماره٤٦

خانواده شریف بانهایت تاثر درگذشت نابهنگام شادروان **بانو ثروت قراگزلو (شریف)** را در کشور انگلستان باطلاع کلیه دوستان و بستگان میرساند مجلس‌یادبود زنانه آن مرحومه ازساعت ۱٦الی ۱۸ روز چهارشنبه ۲۸ شهریور ۱۳٤۱ در منزل شخصی ایشان واقع‌در خیابان‌آناتول‌فرانس (شرق دانشگاه) کوچه بهنام شماره ۳۲ برقرار است .

ضمنا باطلاع‌میرساند که هزینه مجلس‌یادبود مردانه آن مرحومه برای حمایت‌زلزله زدگان اختصاص داده شده است . **مهندس جعفر شریف**

بعموم بازماندگان آنمرحومه مصیبت وارده را تسلیت‌میدهیم

چون شب جمعه ۳۰ شهریور ماه مصادف با سال پدر گرامیمان مرحوم **حاجی سید حسین سعادت** است لذا از ساعت هفت عصر الی نه مجلس یادبودی در حسینیه پدر بزرگمان مرحوم آیت‌الله جواهری واقع در خیابان‌سیروس برپااست امید است با قدوم خود منتی برما گذاشته و هم روح آنمرحوم را شاد فرمائید .

امیر سعادت ـ جواد سعادت ـ مهدی سعادت

با نهایت تاسف و تالم فوت ناگهانی جوان ناکام **نصرالله ـ الله قلی** فرزند حاجی احمد الله قلی (زهره) معمار باطلاع‌اقوام ودوستان و آشنایان میرساند مجلس ترحیم روز چهارشنبه ۲۸ شهریور ماه‌از ساعت ۳ الی ٦ بعد ا ز ظهر در مسجد فاطمیه واقع در خیابان‌شهباز خیابان ناصری برقرار است .

حاجی احمدالله قلی ـ حاجی علی مهدوی ـ حاجی‌محمود سوسن آزاد ـ حسن سمیعی گرکانی ـ مهدی الله قلی ـ مرتضی‌الله قلی ـ مصطفی‌الله قلی ـ محمد شکوری ـ مهدی نعیمی پور ـ حسین مهدوی ـ حاجی ابوالفضل رمزی ـ خانواده های منصوری ـ صابری ـ معصومی ـ شکوری ـ گرکانی

آ ـ ۱۱٤۷۵

بعموم بازماندگان آنمرحوم مصیبت وارده‌را تسلیت میدهیم

با کمال تاسف‌فوت مرحوم **محمد علی لبیب** پدر آقایان جعفر و کاظم و احمد و بانو اقبال لبیب را باطلاع بستگان وآشنایان میرساند هزینه ختم‌مردانه‌طبق وصیت آنمرحوم برای کمك به زلزله زدگان اخیر اختصاص یافته مجلس ختم زنانه بعد ا ز ظهر روز چهارشنبه ۲۸ شهریور در منزل مسکونی آنمرحوم واقع در خیابان گلکار منعقد می باشد .

آ ـ ۱۱٤۷۷ — **خانواده لبیب**

بخانواده محترم لبیب بویژه بازماندگان آنمرحوم‌مصیبت وارده را تسلیت میدهیم .

بدینوسیله درگذشت جوان ناکام **سیاوش اسفندیاری** را باطلاع کلیه دوستان و آشنایان میرساند مجلس‌ختم‌زنانه آنمرحوم فردا ٤ شنبه ۲۸ شهریور ماه از ساعت ٤تا٦بعداز ظهر در منزل‌مسکونی‌واقع درخیابان‌سعدی کوچه‌ظلی‌شماره ٤۳منعقدخواهدبود. **خانواده اسفندیاری**

بعموم بازماندگان آنمرحوم مصیبت وارده‌را تسلیت میدهیم

سپاسگزاری

بدینوسیله از ذوات محترم آقایان حجج اسلام‌وسروران عظام و دوستان وفامیلهای عزیز که بمناسبت درگذشت ناگهانی فرزندم**علی فاضلی** در حادثه زلزله اخیر باشرکت در مراسم عزاداری‌وعیادت از اینجانب چه در محل وقوع حادثه و چه در تهران بهر طریق اظهار همدردی و تسلیت فرموده‌اند تشکرو سپاسگزاری می نماید و چنانچه تالم فوق‌العاده روحی و کسالت‌اجازه شرفیابی و تشکر حضوری ندهد پوزش می طلبم . **محمد فاضلی**

تسلیت

جناب آقای شهرستانی

مصیبت‌وارده‌را به جنابعالی و خانواده محترم تسلیت عرض نموده سلامت‌و سعادت شما را از خداوند متعال خواستارم . **حاج سید محمد علی افزون فر**

همکار محترم جناب آقای دکتر داهی

مصیبت وارده را به آن جناب تسلیت می گویم .

بهشهر ـ **دکتر درخشانی**

آقایان نقی و احمد مرتضوی مارا در غم خود شریك‌بدانید

آ ـ ۱۱٤۹۱ — **نورالدین و ثریا چیلان**

سرکار سرهنك دکتر فرازی

در مصیبت‌وارده سهیم‌بوده ضمن عرض تسلیت‌سلامتی فامیل محترم را از خداوند متعال خواستاریم .

سرهنك ستاد احسانی ـ سرهنك ستاد نشاط ـ سرهنك ۲ ستاد گرایلی

آ ـ ۱۱٤٦۳

انجمن وکلای دادگستری ایران

مصیبت‌وارده را به آقای مصطفی فرازیان وکیل پایه‌یك دادگستری تسلیت عرض می نماید .

آ ـ ۱۱٤۵۷

کنفرانس کمنولث باشکست کامل روبرو شد

نخست‌وزیر زلاندنو گفت ممکنست کنفرانس مذکور آخرین اجتماع روسای دولتهای عضو کمنولث بشمار رود

لندن - یونایتدپرس - ۱۷ سپتامبر دیروز کنفرانس نخست‌وزیران ممالك مشترك المنافع که برای بحث درباره شرکت انگلیس در بازار مشترك اروپا تشکیل شده بود پایان یافت و یك سخنگوی دولت قبرس به خبرنگاران اظهار داشت که این کنفرانس باشکست کامل روبروشده است.

نخست‌وزیران کشور های کمنولث هنگامی که از آخرین جلسه کنفرانس خارج میشدند غالباچهره های اندیشناکی داشتند اگرچه هنوز اعلامیه‌ای در باره شکست کنفرانس از طریق منابع رسمی صادر نشده معذلك منابع موثق کنفرانس گزارش داده‌اند که هارولد مك‌میلان نخست‌وزیر انگلیس در کوشش های خود برای قانع کردن نخست‌وزیران کمون‌ولث باشکست کامل روبرو شده است.

● **آخرین بار ؟**

آخرین تلاش رهبران کمون‌ولث برای جبران ضررهای عضویت انگلیس در بازار مشترك این بود که جان دیفن بیکر نخست‌وزیر کانادا در آخرین جلسه کنفرانس پیشنهاد کرد پیش از عضویت انگلیس دربازار مشترك کنفرانس بزرگی با شرکت سران تمام کشور های غیرکمونیست تشکیل شودووضعی راکه برای کشور های غیر عضو بازار مشترك در کمنولث پس از عضویت انگلیس در این بازار پیش خواهد آمد مورد بحث‌قرار دهند اما ظاهرا از این پیشنهادنیز استقبالی نشده است.

اثر شکست کنفرانس نخست وزیران کمون‌ولث در رهبران ممالك مشترك‌المنافع به اندازه‌ای بود که یك سخنگوی زلاند جدید به‌خبرنگاران اظهار داشت شاید این آخرین باری باشد که ما بنام کمنولث به‌دور یك دیگر اجتماع میکنیم.

● **کشور های درحال رشد**

پرزیدنت محمد ایوب خان‌رئیس جمهور پاکستان روز گذشته‌ضمن یك نطق کوتاه در آخرین جلسه کنفرانس نخست‌وزیران کمنولث اظهار داشت که انگلستان هنگام عضویت در بازار مشترك نباید تنها به‌فکر خودش باشد بلکه باید فکر کمنولث رانیز بکند.

رئیس جمهور پاکستان برای آخرین‌بار پیشنهادهائی دایر بر لزوم حمایت اقتصادی و بازرگانی کشور های درحال رشد عنوان کرد که در اعلامیه نهائی کمنولث منعکس خواهد گردید.

مك‌میلان هنگام ورود به‌آخرین جلسه کنفرانس نخست‌وزیران کشورهای مشترك‌المنافع

دبیر کل سازمان ملل متحد اعلام کرد :

کندی و خروشچف بایکدیگر ملاقات میکنند

سازمان‌ملل متحد - خبرگزاری فرانسه - اوتانت کفیل دبیر کل سازمان ملل‌متحد طی نطقی که بمناسبت سالگرد درگذشت داك هامرشولد دبیر کل‌سابق سازمان ملل متحد ایرادنمود گفت تاقبل ازپایان سال‌جاری ویا در اوائل سال آینده کنفرانسی با شرکت خروشچف نخست‌وزیر شوروی‌و کندی رئیس جمهوری آمریکا تشکیل میگردد.

اوتانت پس از ذکر اینکه لازم است گاه‌بگاه کنفرانسی از سران کشورهای بزرك تشکیل شود گفت من معتقدم باوجود قدرت مخرب بمب‌هیدرژنی شوروی هرگزبامریکا حمله نخواهد کرد و امریکا نیز هرگز بشوروی حمله‌ور نمیشود.

اوتانت آنگاه به‌انتخاب دبیر کل آینده سازمان ملل متحد اشاره نمود و افزود هنوز تصمیم نگرفته است که در انتخاب آینده دبیر کل سازمان ملل متحد خودرانامزد کند.

وی گفت این تصمیم را درماه آینده و باتوجه به‌چگونگی حل مسئله کنگو مورد بررسی قرار میدهد.

● **هدف هامرشولد**

دبیر کل سازمان ملل متحدضمن پرده‌برداری از بنای یادبود داك هامرشولد وهمراهان او که در ۱۷ سپتامبر ۱۹۶۱ کشته شدند گفت داك‌هامرشولد هنگامی به‌کنگوسفر کرد که تصور می‌نمودبحران کنگو در آستانه پایان یافتن است. اوتانت

بقیه در صفحه چهار

آغاز هفدهمین دوره اجلاسیه مجمع‌عمومی سازمان ملل

سازمان‌ملل متحد- ۱۷ سپتامبر- خبرگزاری فرانسه- امروزهفدهمین دوره اجلاسیه مجمع عمومی‌سازمان ملل متحد افتتاح شد منجی سلیم رئیس پیشین مجمع عمومی که ریاست جلسه را عهده‌دار بودضمن نطق کوتاهی سالگرد درگذشت داك هامر شولد دبیر کل سابق سازمان ملل متحد را یادآور شده وخاطر نشان‌ساخت که داك‌هامرشولد در راه استقرار صلح در جهان کشته شد.

پس از وی اوتانت دبیر کل سازمان ملل متحد نطقی پیرامون مسائل کنونی جهان و تلاش‌فراوان داك هامر شولدجهت حل این‌مسائل ایراد نمود.

دومین جلسه‌مجمع عمومی‌سازمان ملل متحد به فردا موکول شد.

اقدامات شوروی

در آستانه افتتاح دوره جدید مجمع عمومی آنچه ذهن ناظران سیاسی را بیشتر مشغول کرده اقداماتی است که از طرف شوروی در دوره جلسه بعمل خواهد آمد. به احتمال زیاد دولت شوروی در این دوره با استفاده از فرصت‌دولت امریکا را بخاطر تدارکات جنگی در برلن و کوبا شدیدا موردحمله قرار خواهد داد.

علاوه بر این دولت شوروی به احتمال زیاد بار دیگر برای ایجاد تغییرات اساسی در تشکیلات دبیرخانه سازمان ملل نیز پیشنهاد های سابق خود را تکرار خواهد کرد. در عین حال این‌بارنیز برای عضویت چین کمونیست درسازمان ملل و بیرون کردن چین ملی ازاین سازمان تلاش خواهد کرد.

رئیس جدید

در موردانتخاب رئیس دوره‌جدید مجمع‌عمومی ناظران‌سیاسی‌پیش‌بینی کرده‌اند که‌شانس محمدظفراله‌خان دیپلمات قدیمی پاکستانی بسیارزیاد است و تقریبا پیروزی وی قطعی است.

ظفراله خان از پشتیبانی غرب برای انتخاب شدن به ریاست دوره هفدهم مجمع عمومی برخورداراست وبلوك شوروی ازانتخاب «مالاسکوا» دیپلمات سیلانی که‌رقیب ظفراله‌خان میباشد پشتیبانی میکنند.

بهر حال جلسات مجمع عمومی هنگامی گرم خواهد شد که آدلای استیونسن رئیس هیئت نمایندگی امریکا در سازمان ملل و آندره گرومیکو وزیر خارجه شوروی جرو بحث های خود را از سر خواهند گرفت قرار است استیونسن روز چهارشنبه آینده و گرومیکو روز جمعه آینده نطق کنند.

امکان ایجاد رابطه سیاسی بین شوروی و عربستان سعودی

سازمان ملل - یونایتد پرس - ۱۷ سپتامبر - احمد شوقیری نماینده دائمی عربستان سعودی در سازمان ملل دیشب اظهار داشت که اگردولت متبوع‌وی بااتحاد شوروی رابطه سیاسی برقرار کند باعث تعجب نخواهد بود.

شوقیری که اخیرا به شوروی مسافرت کرده و با خروشچف نخست وزیر شوروی مذاکرات دوستانه‌ای انجام داده بود شب گذشته برای شرکت در جلسات مجمع عمومی سازمان ملل وارد نیویورك گردید و به خبرنگار یونایتد پرس اظهار داشت که هنوز نمیتواند درباره امکان برقراری روابط سیاسی بین ریاض و مسکو اظهار نظر کند.

شوقیری گفت که بهر حال روابط دوستانه‌ای از مدتها پیش‌بین شوروی و عربستان سعودی وجود داشته و نمایندگان دو کشور در جلسات مجمع عمومی سازمان ملل در گذشته غالبا با یکدیگرهمکاری داشته‌اند. شوقیری درباره‌مسافرت اخیرش به شوروی اظهار داشت که این سفرتاثیر زیادی در وی گذاشته است.

نماینده عربستان سعودی در سازمان‌ملل به‌خبرنگار یونایتدپرس گفت من طی مدت مسافرتم در شوروی به رهبران‌آن کشوراطمینان دادم که اعراب بدون آنکه رفقای شوروی باشند یعنی بدون آنکه کمونیست بشوند میتوانند با اتحاد شوروی‌و سایر کشور های کمونیست دوستی کنند و روابط خود را بر اساس‌همزیستی مسالمت‌آمیزاستوار سازند و البته رهبران شوروی نظر مرا قبول کردند.

شوقیری در پایان گفت دولت شوروی بوی اطمینان داده است که در آینده نیز کماکان از مهاجرت یهودیان شوروی به اسرائیل جلوگیری خواهد کرد.

شوروی بحران کوبا را در سازمان ملل متحد مطرح میکنند

مسکو - اسوشیتدپرس - ۱۷ سپتامبر - دولت شوروی دیروز اعلام کرد که در جلسات مجمع عمومی سازمان ملل مدارکی ارائه خواهدداد که بموجب آنها تدارکات مجددی‌که اکنون درامریکا برای حمله‌مسلحانه به کوبا بعمل می‌آید فاش خواهد گردید.

روزنامه ایزوستیا ارگان دولت شوروی در حدود نیم صفحه از شماره دیروز خود را به افشای مدارك‌مربوط به تدارك امریکا برای حمله به کوبا اختصاص داده است.

ناظران سیاسی غرب پیش بینی کرده‌اند که آندره گرو میکووزیر خارجه شوروی در نخستین جلسات مجمع‌عمومی‌سازمان‌ملل‌متحدقضیه کوبا را مطرح خواهد کرد.

روزنامه ایزوستیا اظهار اطمینان کرده است که سازمان ملل درقبال تجاوزات‌آمریکابه کوبا بیطرفی‌نخواهد گزید.

در مقاله مفصل ایزوستیا که‌خبرگزاری تاس نیز آن را مخابره کرده گفته میشود که ایالات متحده امریکا بر خلاف اصول منشور سازمان ملل کماکان در امور داخلی‌ممالك کوچك مانند ویتنام جنوبی و کوبا مداخله‌می کنددرحالیکه کشور کوباعضوسازمان ملل است.

استفاده از نیروی نظامی

دیشب دین راسك وزیر خارجه امریکا برای دادن گزارش درباره اوضاع کوبا در جلسه مشترك کمیته روابط خارجی و کمیته نیرو های مسلح‌سنای امریکا شرکت کردشرکت راسك دراین جلسات مقارن بامباحثات اعضای سنای امریکا در باره امکانات نشان دادن عکس العمل های شدید در برابر فشار شوروی در کوبا بود. قراراست حداکثر تاروزه‌شنبه آینده که کمیته مذکور که اکنون بطور محرمانه تشکیل جلسه داده اندد‌رباره پیشنهاد های‌مختلفی که‌ازطرف‌سناتورها بعمل آمده غالبا حاکی ازلزوم ابراز شدت عمل از طرف پرزیدنت کندی درکوبا میباشد گزارش جامعی به‌سنا تسلیم کند.

از جمله پیشنهاد هائی که تاکنون در سنای امریکامورد بحث سناتور ها قرار گرفته یکی هم پیشنهاد سناتور مانسفیلد است که در آن گفته شده پرزیدنت کندی اختیار دارد درصورت لزوم برای جلوگیری از تسلیحات کوبا از نیروی نظامی امریکا نیز استفاده کند.

سناتور کی‌تینك که‌نظریات‌افراطی او در مورد لزوم تجاوز نظامی امریکا به‌کوبا معروف میباشد پیشنهاد کرده است که امریکا باید حق داشته‌باشد باهمکاری سایر کشورهای امریکائی برتسلط کمونیسم به‌کوبا پایان‌بخشد.

بازهم زلزله

پاسادنا - یونایتد پرس - ۱۷ سپتامبر - دستگاه سیسمو گراف دانشگاه کالیفرنیا شب گذشته زلزله بسیار شدیدی را در فاصله ای‌خیلی دور از محل زلزله سنج ضبط کرد.

سخنگوی دانشگاه پاسادنا گفت‌که گمان نمیرود این زلزله در نقطه پرجمعیتی اتفاق افتاده باشد.

شدت این زلزله شش درجه‌سطح مرکالی بوده و گفته میشود که‌محل وقوع آن نقطه ای در اقیانوس اطلس ودر نزدیکی اکوادور بوده است.

آماده باش به پلیس ترکیه

بمناسبت سالگرد اعدام رهبران رژیم سابق

آنکارا - خبرگزاری فرانسه- مدیران روزنامه های ظفر،حوادث ینی‌استانبول و تصویر بعلت‌انتشار مطالبی بمناسبت سالگرد اعدام رهبران سابق ترکیه از طرف دادسرای آنکارا مورد تعقیب‌قرار گرفتند. مدیر روزنامه ظفربعلت آنکه عکس مندرس را با حاشیه سیاه چاپ کرده است بازداشت شد. ضمنا نسخه‌های تمام جراید فوق‌الذکر جمع‌آوری شده‌است.

پلیس آنکارا بعنوان پیش‌بینی مرخصی افراد پلیس رالغو کرد تا باهرگونه پیش‌آمدی بتواند مقابله کند. این تصمیم درارتش نیز اجرا گردید.

دیروز بدنبال تظاهراتی که‌در آنکارا صورت گرفت عده‌ای نسخه‌های روزنامه ظفر را آتش زدند.

از صبح پنجشنبه در سینماهای

رادیوسیتی-ادئون

باشرکت: جون بنت - دون تیلور

محصول کمپانی متروگلدوین‌مایر

از صبح پنجشنبه در سینماهای

حافظ-متروپل

درایوین سینما تهران پارس

بوریس کارلوف درفیلم

محصول ۱۹۶۲ کمپانی: متروگلدوین‌مایر

پنجشنبه گذشت

جمعه گذشت

شنبه گذشت

یکشنبه گذشت

دوشنبه گذشت

سه‌شنبه گذشت

چهارشنبه

فردا

بلیطهای فوق العاده اعانه ملی قدیمی میشود

آ-۱۷۴۸۲

دولت شوروی طی بیانیه شدیدالحنی اعلام کرد :

دربرلن دیگر رژیم اشغالی چهار جانبه وجود ندارد

● فرماندهان غرب پس از صدور این اعلامیه قدرت نظامی خویش را درمناطقی از برلن که ممکنست‌هدف تجاوز قرار گیرد دوبرابر کردند .

مسکو - خبر گزاری فرانسه آسوشیتد پرس - خبر گزاری آلمان - دولت شوروی شب گذشته اعلامیه‌ای پیرامون مسئله برلن منتشر کرد .

دراین اعلامیه گفته شده است تشنج در برلن غربی بصورت‌وخیمی درآمده و قدرت های غربی مسئول کامل این وضع هستند .

دراعلامیه اضافه شده است برای تخفیف بحران کنونی برلن ضروری است که بدون فوت وقت پایگاه های نظامی اتحادیه اتلانتیك دربرلن غربی که‌در خاك‌جمهوری دموکراتیك آلمان است برچیده شود .

دولت‌شوروی‌سپس امریکا،انگلستان و فرانسه را متهم کرد ماست که مسئولیت فرماندهی چهار جانبه در برلن را از بین برده و اساسنامه مخصوص اشغالی د ربرلن غربی، بجز مقررات رژیم اشغالی چهار جانبه بوجود آورده اند

● **دخالت نمیکند**

اعلامیه اضافه می کند حکومت شوروی بهیچوجه در چنین تصمیمی مداخله نکرده و مسئولیت نتایج وخیم آنرا بعهده نمی گیرد .

د راعلامیه دولت شوروی‌اضافه شده است نتیجه سیاست سه‌دولت غربی دربرلن غربی آن‌خواهد بود که رژیم اشغالی برلن غربی هر گونه ارتباط منطقی خودرا باموافقت نامه امضاء شده بین قدرت های متحد ضد هیتلری از دست بدهد.

اعلامیه می گوید اینك برلن غربی تبدیل به یك پایگاه نظامی تجاو زکارانه بلوك اتلانتیك برضد شوروی درآمده است ودولت‌شوروی اعلام‌میدارد‌فرماندهان نظامی‌امریکا، انگلستان و فرانسه که در برلن فربی‌حضور دارنددر واقع‌فرماندهان اتحادیه‌اتلانتیك هستند که فرماندهی جداگانه ای برای خود ، بجز فرماندهی رژیم اشغالی چهار جانبه بوجود آورده‌اند .

● **آمریکا قبول ندارد**

مقامات رسمی امریکا ادعای دولت شوروی را مبنی بر این که رژیم اشغالی چهارگانه دیگر در برلن وجود ندارد مورد قبول قرار ندادند .

این مقامات اظهار عقیده کردند ادعای دولت شوروی مبنی بر این که غرب در برلن فرماندهی‌نظامی جداگانه ای تشکیل داده اساس ندارد و دولت امریکا به موجب مقررات‌رژیم‌اشغالی کماکان‌شوروی را مسئول هرنوع حادثه‌ای که در برلن شرقی روی دهد میشناسد .

● **عکس‌العمل غرب**

چند ساعت پس از صدوراعلامیه جدید شوروی در برلن از طرف فرماندهان نظامی سه گانه غرب اطلاعیه‌ای انتشار یافت که طی آن تصمیم گرفته شده است نیرو های غرب در تمام نقاط برلن غربی که احتمالا ممکن است هدف تجاوز قرار گیرداز لحاظ تعداد، تجهیزات ووسائط زرهی دو برابر شده است

بموجب اطلاعیه مذکور برتعداد نفراتی که بموجب این آمادگی نظامی بایداز مواضع خویش‌مراقبت شبانه روزی به عمل آورند ۱۲هزار تن اضافه شده است .

اطلاعیه فرماندهان نظامی غرب می گوید هدف این آمادگی تجهیز نیروهای غرب بمنظور مقابله‌دربرابر هرگونه وضعی است که احتمالا ممکن است پیش بیاید .

یك حادثه دلخراش در بلژیك

بنای اداره آمار فرو ریخت و دهها نفر کشته وزخمی شدند

بروکسل -۱۷سپتامبر- خبرگزاری فرانسه - روز گذشته انستیتوی ملی آمار بلژیك در حالیکه ۱٤۰ تن در آن مشغول‌کار بودند ناگهان فروریخت وبموجب آمار رسمی که تاکنون‌منتشر شده است در این حادثه ۲۰ تن‌کشته چهار تن ناپدید و ۱۹ تن مجروح شدند .

هنوزآمار قطعی تلفات منتشرنشده است .

گفته میشود تعداد کشته شدگان باید بیش از اینها باشد زیرا بطور قطع عده ای از مراجعین به انستیتو که هنگام فروریختن ساختمان درآنجا بودندنیز کشته شده‌اند ولی‌شناسائی آنها مشکل است .

عملیات نجات اینك با شدت‌زیادی ادامه دارد ولی امید نمیرود که‌کسی را بتوان زنده از زیر آوار خارج ساخت .

هنوز علت فروریختن ساختمان معلوم نیست .

هنگامیکه‌ساختمان فروریخت‌کسانی که زنده مانده بودند بسرعت پا بفرار گذاشتند تا به سرنوشت آنها که در زیر آوار ماندند دچارنشوند.

یکی از کارمندان انستیتوی مزبور که بطور معجزه آسائی از این حادثه نجات یافته است گفت ما همگی مشغول کار بودیم که ناگهان تمام ساختمان شروع به لرزیدن کر دابتدا تصور کردیم زمین لرزه آمده است اما خیلی زود دریافتیم زمین لرزه مسئول فروریختن بنا نیست .

بسیاری از کارمندان اعلام کردند خراب شدن بنای انستیوی ملی یك امر بدیهی بود و از یکهفته قبل همه ما انتظار فروریختن آنرا داشتیم‌زیرا در حوالی بنای انستیوی مشغول ساختمان‌هستند و بولدوزر هامشغول صاف کردن زمین بودند .

جراید بلژیك بواسطه این حادثه شدیدا دولت را مورد انتقاد قرار داد ه‌اند . بعضی ا زآنها وزیراقتصاد و بعضی دیگر مالك بنا را مسئول این حادثه میدانند .

دسته‌های کمکی حین بیرون‌آوردن اجساد با وضع‌دلخراشی روبروشدند اجساد چند تن از کشته شدگان در بلکان و در زیر آوار بدست آمد . بنظر میرسید که آنها قصد فرار داشته اند اما آوار بآنها فرصت نداد ه‌است .

کارگران ومامورآن آتش‌نشانی بروکسل در میان ویرانه های ساختمان عظیم اداره آمار دولتی بروکسل در جستجوی اجساد کسانی هستند که‌هنوز از زیر آوار بیرون‌نیامده‌اند . این‌ساختمان روز گذشته ناگهان فروریخت و دهها نفررا کشته و بیش‌از یکصدنفررا زخمی نمود .

خالدالعظم کابینه سوریه را تشکیل داد

دمشق - خبر گزاری فرانسه - خالدالعظم نخست وزیر جدید سوریه پس از سه روز مشورت سر انجام‌موفق به تشکیل یك کابینه وحدت ملی گردید .

در کابینه جدید ۷ تن متخصص ، چهار تن مستقل ، سه تن سوسیالیست ، سه تن از اعضای جبهه اسلامی و دو تن از اعضای حزب ملی و دو تن از اعضای حزب خلق سوریه عضویت دارند .

مجموعا کابینه جدید سوریه ۲۱ وزیر دارد .

در کابینه جدیدبشیرالعظمه نخست وزیر سابق سمت معاون نخست وزیر را عهده دار است .

ژنرال کریم ظهرالدین نیز بسمت وزیرنیروهای مسلح‌سوریه‌منصوب شده است .

خلیل کلات و راشد برمدا ، در کابینه جدید به ترتیب وزارت‌دارائی و وزارت فرهنگ را عهده دارند .

مبارزه تنهای آدنائر

تشکیل کنفرانسی از سران شش دولت بازار مشترك و انعقاد پیمان وحدت سیاسی بین آنها در حال حاضر مهمترین هدف‌سیاسی دکتر آدنائر ، ونه حکومت وافکار عمومی آلمان غربی ، را تشکیل می‌دهد. صدراعظم پیر در فاصلهٔ کمتر از یك سالی که اززمامداری اومانده است درگیر مبارزهٔ‌شگفتی است که‌تاکنون به موفعیت اولطمه های قابل ملاحظه زده است .اما هیچیك از عدم موفقیتهای قبلی او در زمینهٔ تشکیل یك اتحادیه انحصاری دراروپا نتوانسته است‌از حرارتش بکاهد .

درداخل بازار مشترك (فرانسه، آلمان غربی ، ایتالیا، بلژیك ، هلندولوکزامبورك) تنهافرانسویان با اتحادیه سیاسی مورد نظر او موافقت دارند . بی آنکه اشتیاق چندانی از خودنشان دهند. درواقع این‌پیشنهاد راخود دوگل مطرح‌ساخت و آدنائر پس‌از مدتی‌تردید آنرا پذیرفت ، چهار کشور دیگر ، نگران از برتری فرانسه وآلمان در داخل اتحادیه و مشتاق افزودن عامل تثبیت کنندهٔ انگلستان بر جامعهٔ اروپائی ، تاکنون مخالفتهای خودرا بطور صریح‌وباضمنی آشکارساخته‌اند.

در راس مخالفان پل هانری اسپاك بلژیك قراردارد که پس ازمذاکرات اخیر خود باآدنائر و نامه‌نگاریهایش بادوگل پیشنهاد کرده است یك کمیتهٔ مستقل‌برای نظارت در کار شورای وزیران اتحادیهٔ اروپائی تشکیل شود . با این وسیله سیاستمدار بلژیکی می‌خواهد جنبهٔ فوق‌ملی اتحادیه اروپائی را نجات دهدو آن را از صورت خالص «اروپای ملتها»بدر آورد .

اماحتی در فرانسه نیزاکثریت هیئت سیاسی -احزاب ، مطبوعات وپارلمان- با نظر دوگل موافقت ندارند . فرانسویان تا پیش از دوگل درصف مقدم‌هواداران وحدت اروپا و تشکیل ایالات متحدهٔ‌اروپا قرار داشته‌اند و باتمایلات رئیس جمهور خود که می‌خواهد حداکثر حاکمیت ملی فرانسه رادر جامعهٔ اروپائی حفظ کند موافقت‌ندارند . کنفدراسیون سست و کشدارمورد نظر دوگل با تعبیری که تاکنون اروپائیان از یك فدراسیون محکم اروپائی داشته‌اند تفاوت دارد .

بااینهمه دوگل از هدف خود ، تشکیل کنفدراسیون شش کشور، چندان دورنمی‌بود اگر انگلستان درسال گذشته تقاضای عضویت دربازار مشترك را نمی‌کرد . اینکه «کوود و مرویل» وزیر خارجه فرانسه می‌گوید :«تقاضای‌عضویت انگلستان درجامعهٔ اقتصادی اروپا بیشتر به دلایل سیاسی بود تا اقتصادی» ازاین نظر صحیح‌است که انگلیسها با اقدام خود هر پیشرفت جدی را بسوی تشکیل یك اتحادیهٔ سیاسی بدون خودشان متوقف ساختند .پس از اعلام‌تمایل انگلستان ، برای افکار عمومی اروپای غربی خصوصا در کشور های کوچکتر عضو بازار مشترك بسیار دشوار بود که تصور یك جامعهٔ مسدود را بدون دسترسی‌به امکانات بزرك سیاسی و اقتصادی و بازرگانی انگلیس بکنند .

تاوقتی انگلیسها در حفظ‌حاکمیت خود اصرار می‌ورزیدند و بدان سبب حاضر به‌قبول مقررات‌محدود کنندهٔ جامعهٔ اروپائی نبودند ،برای کشور های بنلوکس‌امکان نداشت از عضویت آن کشور دفاع کنند . ولی وقتی فرانسه خود درصدد‌حفظ آزادی عمل و حاکمیت خویش‌بر آمد وحتی کوشید موسسات فوق ملی کنونی جامعهٔ اروپائی را از قبیل بازار مشترك‌و اورانم واتحادیهٔ زغال وفولاد عملاز میان ببرد و شورای روسای‌دول‌وشورای وزیران شش کشور را برآنها حاکم سازد دیگر دلیلی برای کنار گذاشتن انگلستان نمی‌ماند . فرانسویان بهمان اندازه انگلیسها با فکر وحدت حقیقی وایالات متحدهٔ اروپا مخالفت داشتند و اسپاك حقانمی‌توانست آنان را برانگلیسهارجحان نهد .

وجالب توجه آنکه در آلمان غربی نیز باهمهٔ موفقیت سفر های آدنائر به‌فرانسه و دوگل به‌آلمان و شورو نشاط ناشی از پایان دشمنی تاریخی بین دوکشور و آغاز یك دوستی پایدار شکست ناپدیر ، تقریبا هیچکس درتمایل بی‌قیدو شرط آدنائر به‌اتحاد با فرانسه و کنار گذاشتن انگلستان شریك نیست . و همچنانکه‌قدرت مطلقه صدراعظم در حزب وحکومت خود به‌سستی می‌گراید همکارانش باملاحظه و بیمی کمتر به‌مخالفت بااو برمی‌خیزند . پس از مصاحبهٔ مشهور تلویزیونی او در اواخراوت که در آن اظهار داشت ورود انگلستان به بازار مشترك لازمهٔ پیوستن آن‌کشور به‌اتحادیهٔ‌سیاسی اروپانیست ،حتی وزیر خارجه‌اش رسما وعلنا بانظر صدراعظم‌مخالفت کرد. و طوفان مخالفت چنان بالا گرفت که حتی آدنائر سرسخت رام نشدنی متقاعد گردید که بر حیثیتش درداخل و خارج کشور افزوده نشده است واز آن بدتر اظهاراتش هیچ کمکی به‌پیش‌بردن امری که چنین بی‌پروا در پی آن می‌کوشد . نکرده است .

داریوش همایون

کنفرانس

بقیه از صفحه ۳

گفت هدف‌غائی داك‌هامرشولددراین بود که موسی چومبه را به‌ئه‌پولدویل آورده وباتشکیل‌کنفرانسی برای همیشه به‌بحران کنگو پایان دهد .

شك نیست که اگر داك‌هامرشولد زنده‌میماند به‌هدف خود میرسید. تلاش سازمان ملل متحد برای‌حل بحران کنگو بی‌سابقه بوده و من معتقدم سرانجام سازمان ملل متحد درراه‌حل‌مسئله کنگوتوفیق می‌یابد .

اوتانت سپس گفت کوشش‌داك هامرشولد در راه صلح بماحکم میکند که نشان قهرمان صلح بأو اعطا کنیم .

● **ماجرای کوبا**

اوتانت در پایان بیانات خود مجددا به‌اختلافات شرق و غرب‌واز جمله مسئله کوبا اشاره‌نمود وگفت بسیاری از آمریکائیها نگران‌اند از از اینکه در ۱٤۰ کیلومتری‌مرزهای آنها باصطلاح عوامل متخاصم‌وجود دارد از طرف دیگر شوروی نیز از اینکه درطول مرزهای او عوامل خصمانه‌ای وجود دارند نگران‌است.

اوتانت گفت من فقط بوضع موجود اشاره میکنم و بهیچ عنوان مایل نیستم وجه‌تشابهی قائل‌شوم. وی افزود من معتقدم که هرگز یکی از قدرت‌های بزرك به‌دیگری حمله‌ورنخواهد شد .

اوتانت گفت ماجرای کوبابیشتر جنبه‌روانی‌دارد تانظامی

دبیر کل سازمان ملل متحدسپس تائید نمود که بحران کوبابه‌یك بحران بزرگتر مبدل نخواهدشد .

سازمانهای فرهنگی وفنی

آموزشگاه دخترانه‌پسرانه خزائلی. شاه آباد کوچه ظهیرالاسلام.

۱-۲٦ آ-۲۷۵۱

نام نویسی

آموزشگاههای خزائلی درشهریور ماه صبح و عصر از داوطلبان‌امتحانات متفرقه اردیبهشت‌ماه نام‌نویسی‌میکند وکلاسهای آن درهمین ماه دایرمیگردد مرچه زودتر نام‌نویسی نمائید . تا کلاسها بموقع وبا افراد هم‌قوه شروع بتدریس نماید .

۱-۲۲ آ-۲۲۰۷

مژده ببانوان دانش‌پژوه

دراموزشگاه دختران خزائلی‌علاوه بردونوبت کلاسهای عصر ، یك‌نوبت دیگر درصبح از ۸½ تا ۱۱½کلاسهای ششم افتتاحی دوره اول متوسطه و کلاسهای آموزش خیاطی دایر است کلاسهای نوبت عصر بانوان بدینقرار است .

مقدماتی - پنجم وششم ابتدائی - دوره اول متوسطه - دوره دوم‌متوسطه (طبیعی . ادبی . ریاضی . خانه‌داری) مسابقات دانشگاه کلاس ویژه زبان نام‌نویسی همه روزه صبح و عصر شاه‌آباد کوچه ظهیرالاسلام

آ- ۲۲۰٦ ۱-۲٦

خواهید شد دراین دوره سهل ترین شرایط و شهریه بسیار نازل جهت هنرجویان درنظر گرفته شده است . ضمنا این آموزشگاه مخصوص بانوان و دوشیزگان میباشد . آدرس خیابان شاهرضا روبروی خیابان ویلا کوی گندوان کوچه مهرانی آموزشگاه‌افسون آنتونیو .

۱-۱۵ آ- ۲۷۹٦

سراج

برای کودکستان- دبستان باکلاس های انگلیسی و دبیرستان در رشته‌های ادبی و طبیعی ثبت نام مینماید . وسیله رفت وآمد آماده‌است. نشانی چهارراه گمرك امیریه تلفن ۲۰۹۳۱

۱-۷ آ-۲۸۳۸

محرومین از تحصیل

با شرکت در کلاسهای (دروس مدرسی) بدون داشتن مدرك تحصیلی بدریافت «دیپلم مدرسی» که طبق رای شورایعالی فرهنگ برابر دیپلم کامل‌متوسطه (شعبه ادبی) است‌موفق شده راه ادامه تحصیل در دانشگاه بروی‌شما گشوده میشود . برای‌اطلاع کافی عصر ها بدفتر انجمن فرهنگیان متفق مقابل مسجد سپهسالار مراجعه فرمائید .

سازمان فرهنگی‌شهابی «لادن سابق»

شامل دوره های دبیرستان شبانه کلاسهای زبان انگلیسی‌دبستان‌پسرانه دبستان دخترانه و کودکستان زیرنظر مهندس نورالدین‌شهابی(در باغ بزرك لادن مجهز باستخر شنا)

نشانی - خیابان شکوفه خیابان فلاح .

تمام ساعات روز ثبت نام می‌نماید تلفن ۳۸۹۷۷

۱-۱۰ آ-۲۸۱۱

موسسه تعلیم‌زبان انگلیسی- آلمانی

دوره کامل شورت هند - ماشین‌نویسی‌فارسی ولاتین خیابان شاه جنب انجمن‌ایران امریکا تلفن ٤۹۳٤۱

۱-۱۲ آ-۲۷٤۱

گروه فرهنگی خیام

برای دوره اول و دوم (طبیعی و ریاضی) دانش آموز مستعد میپذیرد تعدادهرکلاس۳۰نفر وعلاوه‌برانگلیسی زبان آلمانی نیز تدریس میشودخیابان سپه مقابل درب دوم دانشکده‌افسری تلفن ٤۷٤٦۵ سرپرست گروه‌عشقپور

۱-۳ آ-۲۸٤۰

کودکستان‌ودبستان شفیع

پانسیون شبانه‌روزی دانش‌آموزان ودانشجویان تلفن ٤۰۳۰۱ شاهرضا روبروی پمپ‌بنزین - خیابان‌ابوریحان مشتاق .

۱-۳۰ آ-۲۸٦۵

کودکستان‌ودبستان گروه فرهنگی مجد

مناسب‌ترین محیط تربیتی را برای کودکان شما فراهم کرده است وسیله رفت وآمد مهیا میباشد .

نشانی خیابان سیمتری (بین شاه وحشمت‌الدوله)کوی آیرم تلفن٦۱۸۲۵

۱-۵ آ-۲۸٦۰

موسسه زبان تهران (مخصوص تدریس زبان انگلیسی)

باهمکاری اساتید امریکائی وایرانی بانو مری امیرحسینی - بانو ادری یزدی و آقایان جان‌ورتایم و آذرنیا . بهترین روش تدریس زبان انگلیسی را بعلاقمندان عرضه‌میدارند. داوطلبان میتوانند جهت ثبت نام برای دوره سه‌ماهه پائیزی تا ۲۸ شهریور صبح وعصر بدفتر مؤسسه مراجعه نمایند. امتحان قوه روزپنجشنبه ۲۹شهریور درساعت ٤ بعداز ظهر بعمل خواهد آمد داوطلبانیکه با موفقیت دوره‌کامل کلاسهای این موسسه را طی نمایند بدریافت گواهینامه زبان انگلیسی نائل خواهند شد .

نشانی - خیابان شاهرضا بین‌ویلا وکالج شماره ۲۲۵ تلفن ٤۵۹۳۱

۱-۲ آ- ۲۸۳۷

آموزشگاه‌وآرایشگاه سرمه

فن آرایش مو و زیبائی چهره رابشما میاموزد

امتیاز رسمی از وزارت فرهنگ

در آموزشگاه سرمه‌میزانهلی ٤۰ریال کوپ ۳۰ریال چهارراه پهلوی‌شاهرضا مقابل ایستگاه شمیران ٦۵۰۱٤

کلاسهای انگلیسی (نژاد)

زیرنظر مربیان انگلیسی- شاه مقابل بانك بیمه بازرگانان ٤۱۸۵۹

۱-۳۰ آ-۲۷۸۸

ماشین نویسی ربانی شاه‌آباد

آموزشگاه مورد اعتماد تلفن۳۷۱۳۵

۱-۱۰ آ- ۲۸۵۲

آموزشگاه آرایش یلدا

ویژه تعلیم بانوان‌ودوشیزگان باامتیاز رسمی وزارتفرهنك و زیر نظر متخصصین فن هنرجو میپذیرد. میزانپلی ٤۰ ریال کوپ ۳۰ ریال فرتنی ۲۵۰ ریال رنك ۲۵۰ ریال.

آدرس- میدان ۲٤ اسفند اول خیابان آیزنهاور تلفن : ٤۵۷۷۱

آ-۲۸۵٦

ثبت‌نام و شرکت در امتحان تعیین قوه کلاسهای انگلیسی انجمن ایران و پاکستان

تاتاریخ ۳۱ شهریور هر روز از ساعت ٤ الی۸ بعداز ظهر برای امتحان تعیین قوه خود بدفترانجمن‌مراجعه‌نمائید و در کلاس‌های مبتدی اول ، دوم ، سوم ، چهارم ، پنجم ، ششم دوره‌مقدماتی‌ودفترداری و ماشین نویسی ثبت نام فرمائید.

آدرس : خیابان پهلوی - سه راه شاه - بالای‌چهارراه امیر اکرم کوچه اتفاق - تلفن ٤۸۳۰۰

آ-۲۸٦۹

انجمن رستاخیز فرهنك

باهمکاری مبرز ترین دبیران پایتخت کلاس های شبانه زیر رادرمهرماه‌دائر مینماید:

۱- کلاسهای انگلیسی

۲- کلاسهای متفرقه برای امتحانات اردیبهشت ماه

۳- کلاسهای کنکور کلیه دانشکده‌ها

ثبت‌نام همه روزه درمحل‌دبیرستان پسرانه شماره ۱ رستاخیز فرهنك بین چهارراه عزیزخان و یوسف‌آباد کوچه نسیمی‌بعمل می‌آید تلفن٤٤۲۱۸

کودکان‌خودرابدست مربیان لایقی بسپارید زیرا مسئله تعلیم و تربیت آنها یك امرجدی است کودکستان ودبستان

آینده

زیر نظر توران اشتیاقی متخصص تعلیم و تربیت از دانشگاه میشیگان آمریکا .

محیط مناسبی برای رشد و تربیت اطفال شماست وسیله رفت‌و آمد برای شهر وتهران‌پارس آماده‌است خیابان کاخ -کوچه آذر تلفن٦۷۳۱۳

نمونه یکتا

زیر نظر بانو حشمت بیگدلی

کودکستان - دبستان پسرانه و دخترانه - در محل مجزا ودبیرستان دخترانه نام نویسی هر روز از ساعت ۸تا ۱۱½انجام میشود .

نشانی خیابان شمیران (باغ‌صبا) خیابان ملك -خیابان میرهادی تلفن ۷۰۲٦۸

آ-۱۷٦۲٦۰

دبیرستان دبستانها کودکستان برسابه

زیر نظر بانوبرسابه دیپلمه ازدانشگاه علوم تربیتی ژنوبا ۳۵ سال سابقه فرهنگی‌برای سال جاری همه‌روزه از ساعت۸تا ۱۲ثبت نام مینماید زبان انگلیسی درکودکستان و دبستان تدریس میشود .

وسائل ایاب وذهاب فراهم است

نشانی: ویلا خیابان اراك تلفن -٦٦۹۸۱ جنب وزارت فرهنك تلفن- ۳٦۸۸۰

(۱) آ-۱۰٤۰۱

کودکستان ودبستان

نور تربیت

«دنیای سابق»

باسبکی جدید زیر نظر بانوان عفت مظاهری -نصرت مهتدی - منیره همایون‌وچند تن از مربیان آزموده‌وباسابقه فرهنگی شروع بکار کرده است. اوقات ثبت نام همه روزه از ساعت ۸ تا ۵ر۱۱ و از ۵ تا۷ بعداز ظهر وسیله ایاب وذهاب آماده است.

آدرس - یوسف آباد - خیابان محمد رضا شاه - ایستگاه ۵ر٤ کوچه قادری تلفن : ۸۲۲٦۰۲

۱-۱۰ آ-۲۷۵٤

اولین آموزشگاه اروپائی درایران

آموزشگاه فن آرایش افسون (آنتونیو)

خانم مولر باسابقه چندین سال تدریس درخود آلمان پس‌از مراجعت ازمسافرت دوره جدید کلاسهای‌آرایش وزیبائی‌خودرا با مدرنترین طرزآرایش وشیمی ، رنك‌مو بزودی شروع‌مینماید پس‌از دوره سه‌ماهه وموفقیت در امتحانات بگرفتن گواهینامه نایل

کودکستان و دبستان وشبانه روزی کاخ‌کودکان

با ۵۳ سال سابقه فرهنگی برای تعدادی جاکه‌باقی مانده است اطفال ٤- ۱۲ ساله را ازتهران وشهرستانها بطور صبح تا ظهر صبح تا عصر و شبانه روزی میپذیرد، زبانهای‌خارجه نقاشی و بالت نیز در برنامه اطفال شبانه روزی گنجانیده شده است . خیابان سعدی چهار راه سید علی مقابل‌مسجد قائم - کوچه تلگرافخانه تلفن ۳٦۳۲۲

۱-۱۲ آ-۲۷۵٦

دبستان پسرانه جهان مینو

همه روزه صبح و عصر آماده‌نام نویسی میباشد آدرس سه راه ژاله کوچه بزرگمهرجنب دبستان دخترانه جهان مینو و کودکستان مینوتلفن ۳۳۹۹۳

آ-۲۷۸۱ ۱-۱۰

کودکستان ودبستان ایران سوئیس

دفتر کودکستان و دبستان ایران سوئیس همه روزه ازده تاظهر باز وتا اول‌مهرماه ثبت نام میکند .

خیابان کاخ جنوبی مابین چهارراه حشمت‌الدوله وشاه شماره ٤۱۹

آ-۲۷٦۹ ۱-۱۰

انجمن فرهنگی پروین

برای کودکستان دبستان پسرانه دخترانه و پانسیون کودکان همه‌روزه صبح و عصر نام نویسی می نماید وسیله نقلیه وغذا با انجمن می‌باشد آخر ایرانشهر شمال میدان سنائی خیابان شاهین تلفن ۸۲۲۰۳۲

آ-۲٦۰۱ ۱-۱۹

پانسیون کودکان بمدیریت خانم اربابی

با۲۵ سال سابقه فرهنگی اطفال ازدوسال ببالا رامیپذیرد از شهرستان هاداتش آموزان پانسیون میشوند . شمیران جاده دربند ایستگاه‌افخمی تلفن ۸٤۵۷۷

آ-۲۷۸۰ ۱-۱۰

مهین کودکستان - دبستان - دبیرستان

در سال تحصیلی گذشته مربیان را در مسابقات هنری فرهنك بدست آورد .

دبیران زبان‌انگلیسی فارغ‌التحصیل از انگلستان و امریکا هستند در باره این موسسه فرهنگی نظر والدین‌دانش آموزان آنرا استفسار کنید .

نشانی باغ صبا خیابان سلیم شماره ٦۹ وسیله رفت وآمد فراهم است تلفن ۷۰۲۹۹

آ-۲٦۹۱ ۱-۱۰

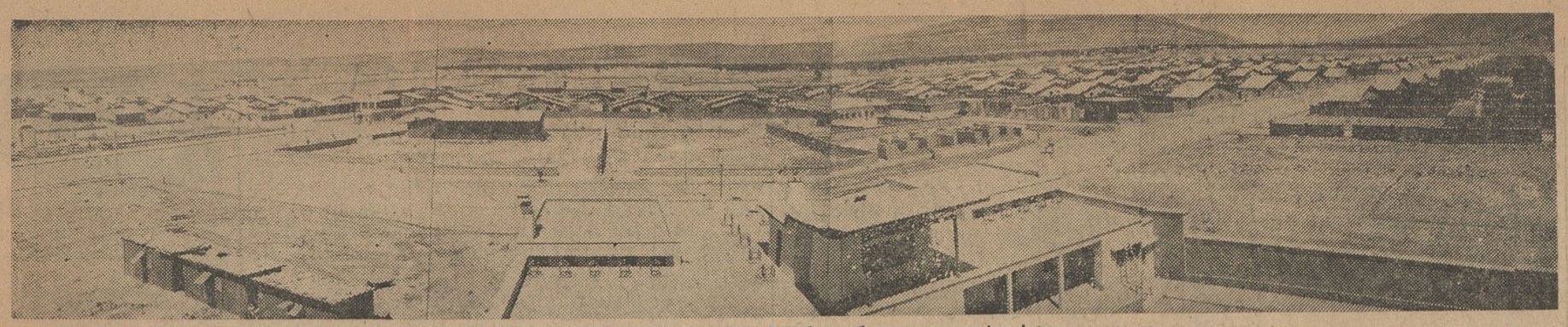

نمای شهر جدید لار که درکنارشهرقدیم بنا شده است

گزارش
داود ذوالفقاری
نماینده اعزامی اطلاعات

بازدید از لار

شهر جدید

بازدید ما از قسمت آباد و ویران شهر لار ظهر روز جمعه پایان یافت و در حالیکه آفتاب سوزان لار سر و روی ما را برنك مس در آورده بود سوار جیپ شدیم و بقصد بازدید از شهر جدید لار حرکت کردیم . اهالی لار مسیر ما ایستاده‌بودند وبانگاههای کنجکاو استقبالمان میکردند . گوئی میخواستند بدانند ما کی هستیم و در لار چه میکنیم .

از چند خیابان بدون اسفالت و خاکی گذشتیم و وارد جاده شهرجدید لار شدیم ، یك جاده تازه ساز وجدول بندی شده بعرض حدود سی متر با دست انداز های قابل توجه ما را به شهر جدید لار هدایت میکرد ، هنوز چند صد متری در این جاده جلونرفته بودیم که شهر جدید لار در پایه کوهی کم ارتفاع و سنگی نمودار شد.

منظره این شهر از دور جالب بنظر میرسید و برای من دیدن آن تازگی داشت خانه ها همشکل و هم اندازه ردیف در ردیف ساخته شده بود ، خیابانها مستقیم و صاف جدول بندی شده و بموازات و تقاطع هم کشیده شده بود .

فاصله شهر قدیم لار را تا میدان بزرك و زیبای شهر جدید را ما در نیمساعت طی کردیم ، در وسط میدان یك استخر پر از آب بشکل مستطیل بچشم میخورد و عده ای از کودکان در عمق کم آب این استخر شنا میکردند ، دو طرف استخر چراغهای فلورسنت بفاصله ۵۰ متر از هم‌نصب شده بود ، دور تا دور میدان چند ساختمان بزرك سنگی و تعدادی مغازه ردیف هم قرار داشت .

کسب و کار در این شهر هم‌شروع شده بود . یك مغازه آهنگری ، چند مغازه خوار بار فروشی ، دو مغازه تره

بقیه درصفحه ۱۳

اطلاعات ۱۳۰۵
صفحه ۵
سه‌شنبه۲۷ شهریورماه۱۳۴۱ـ شماره۱۰۹۰۰

گزارش هیئت اعزامی دانشگاه

بمناطق زلزله زده

قبلا اطلاع دادیم که هیئتی از طرف دانشگاه‌تهران برای رسیدگی بوضع دهکده رودك « که از طرف دولت برای تجدید بنا در اختیار دانشگاه تهران گذاشته شده است» اعزام شدند .

این هیئت بریاست آقای دکتر احسان‌نراقی رئیس موسسه‌مطالعات و تحقیقات اجتماعی دانشگاه باتفاق پنج نفر از محققین موسسه مذکور دو روز در منطقه زلزله‌زده مذکور مطالعات خود را انجام داد و درباز- گشت گزارشی تهیه نموده و برئیس دانشگاه تسلیم نمود .

هیئت مذکور آماری نیز ازوضع سابق و وضع فعلی دهکده رودك تهیه کرده است، گزارش مقدماتی مذکور که از نظر دهات دیگر نیز قابل ملاحظه است ذیلا بنظر خوانندگان عزیز میرسد .

گزارش مقدماتی درباره تجدید بنای دهکده رودك

موقعیت جغرافیائی‌دهکده رودك- قریه رودك درحدود۱۴۰ کیلو متری شمال غربی تهران قرار گرفته و بوسیله یك جاده خاکی از طریق اشتهارد و جاده دیگری از راه قزوین که در حدود هفتاد کیلومتر دورتراست. به‌تهران متصل‌میگردد.

بقیه در صفحه ۹

دکترحسن صدرحاج سیدجوادی

بنای جدید حصار

ازطرف مؤسسه اطلاعات آغاز میشود

● در حصار هنوزچندجسد در زیر خاك است و چادر باندازه کافی نیست- خطر بیماری نقاط زلزله زده‌را تهدید میکند

روزیکشنبه که پانزده روز ازواقعه مهیب وخانمانسوز زلزله میگذشت‌من بار دیگر بنقاط زلزله‌زده عزیمت‌کردم.

دراین مسافرت آقای دکترحسین محمود دکتر آرشیتکت و آقای‌مهندس خسرو پرویز ، مهندس راه وساختمان و رئیس اداره ساختمان بانك صادرات ومعادن و همچنین آقای افشار نماینده اطلاعات در قزوین همراه من بودند .

طرح یك ساختمان روستائی

آقای دکتر حسین محمود و آقای مهندس خسرو پرویز که سازمان مشترك مهندسین مشاور را اداره می کنند واز مهندسین شایسته و لایق کشور هستند چند روز قبل آمادگی خودرا جهت کمك برای برنامه خانه سازی‌مؤسسه‌اطلاعات جهت‌زلزله‌زدگان اعلام داشتند وطرح بسیار جالبی‌برای ساختمان خانه‌های روستائی تهیه نموده دراختیار مؤسسه اطلاعات قرار دادند .

طرحی‌که مهندسین مزبور دراختیار مؤسسه اطلاعات قراردادند طرح‌بسیار زیبا و مناسب و ارزان قیمتی است که درعین زیبائی واستحکام فوق‌العاده کلیه شرایط یك خانه خوب‌روستائی را دربر دارد .

آقای مهندس پرویز و دکتر محمود که تحصیلات و مطالعات خود را در

بقیه درصفحه ٦

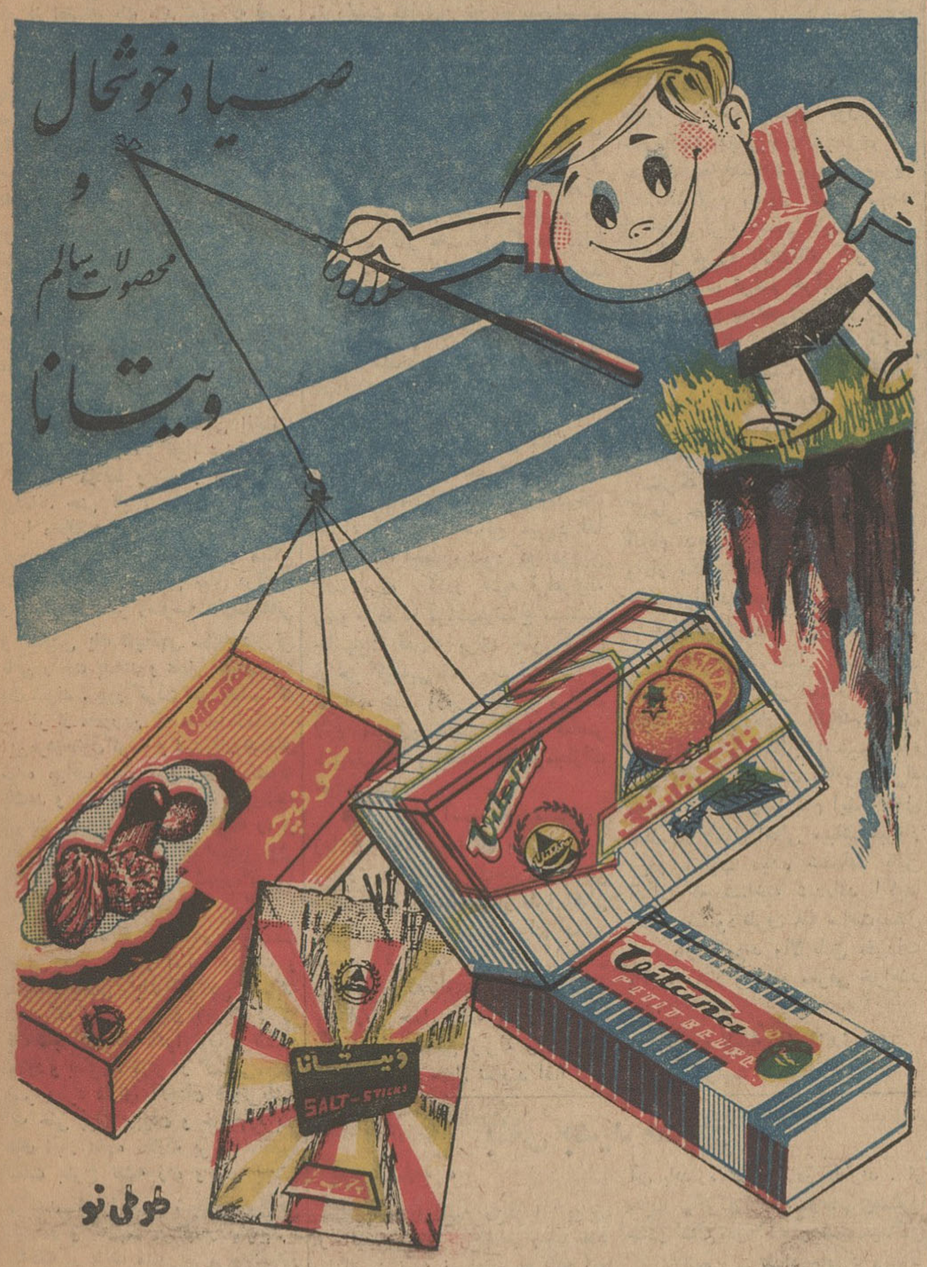

ازامروز

فصل سینمائی مولن‌روژها آغازشد:

مولن روژ ـ مهتاب ـ کریستال
اسکار ـ برلیان ـ زهره

هردی از غرب

سینماسکوپ رنگی

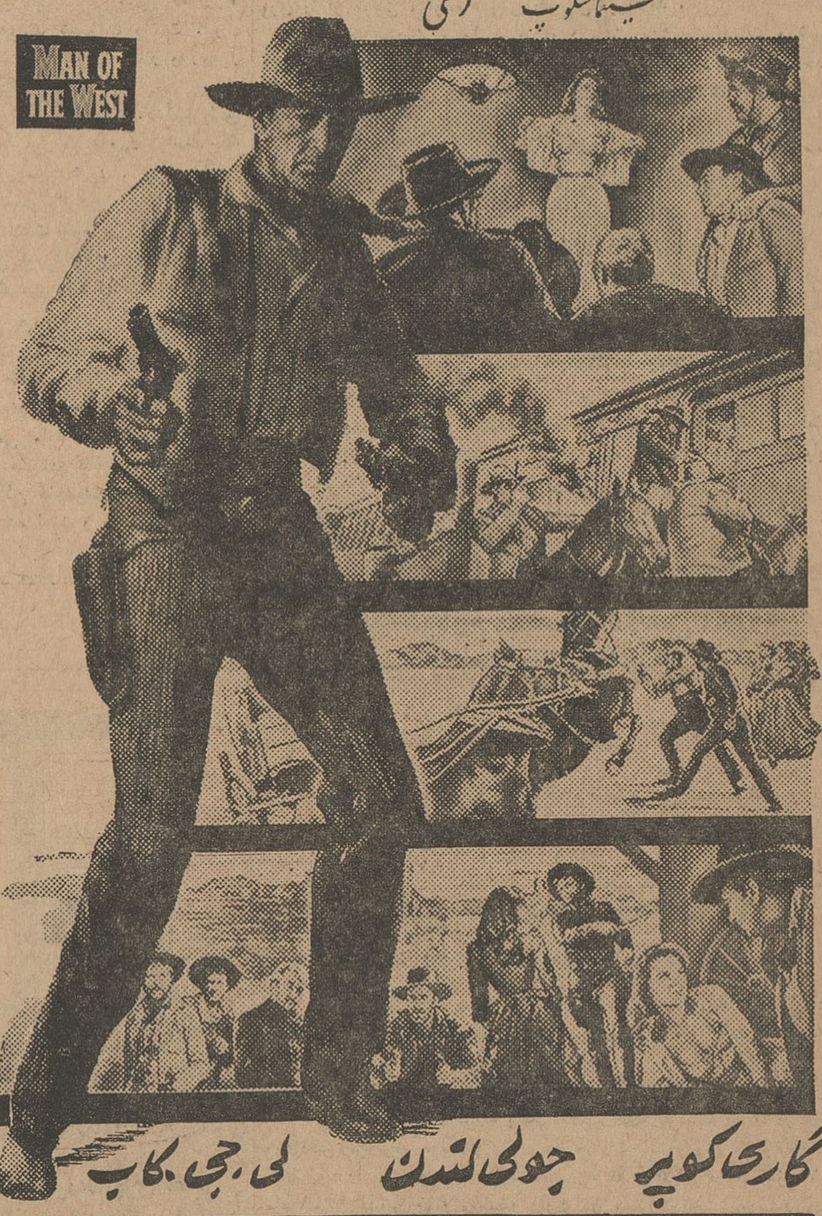

گاری کوپر جولی لندن لی جی کاب

دوبله فارسی در استودیو مولن روژ

ازفرداصبح منتشر میشود

سومین نشریه سالیانه مولن‌روژراکه‌حاوی عکسهای دیدنی‌ومطالب شیرین و خواندنی است میتوانید به بهای پنج ریال‌از روزنامه‌فروشهاخریداری‌فرمائید

آ-۱۷۵۴۰

زن دشمن خطرناکیست

نپتون

کباب پزبرقی

نپتون معجزه میکند
هم‌کباب میپزد وهم...
...چای درست میکند

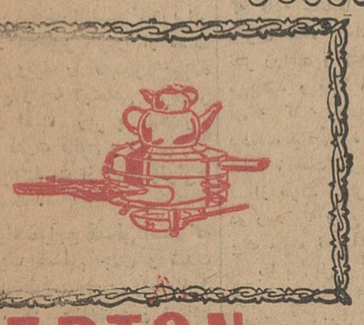

مرکزپخش شرکت بازرگانی رزتی
سرای‌چیت‌ساز- تلفن ۲۹۲۴۲

NEPTON GRILL

تردونه

نمایندگی رادیو تلویزیون گرتس

که تحت نظر مهندسین آلمانی اداره میشود تعمیرات هرنوع تلویزیون ، ضبط صوت ورادیوی شمارا بنحو رضایت بخش باقطعات کاد تیول و باسوویس مجهزسیار همیشه آماده است. لاله‌زارنو- پلاك ٤٤٥ تلفن ۳۲۵٦٦

Gurtis RADIO TELEVISION

آ-۱۷۱۱۰

۱۷- من فردا بجهنم خواهم رفت

یك همکار با استعداد

برای حل مسئله یهود در مجارستان پیدا کردم!

یادداشتهای آیشمن- ترجمه احمد مرعشی

طی سالها تجربه فهمیده بودم که برای صید هر ماهی قلاب مخصوصی لازم است . برای صید یهودی های مجارستان هم قلاب دیگری لازم بود .

برای من واضح بود که بعنوان یك آلمانی نمیتوانستم خواستار تحویل گرفتن یهودی ها باشم ، زیرا قبلا در خواستی نظیر این در خواست من در دانمارك با اشکالات کافی مواجه شده بود . بهمین جهت من ریش و قیچی را در اختیار مقامات مجارستانی قرار دادم .

دکتر اندره که بعد ها یکی از صمیمی ترین دوستان من شد دریست معاونت وزارت کشور کلیه نظریات مارا ، در قالب دستورات قانونی ابلاغ میکرد ،و سپس (دکتر باکی) و نیروی ژاندارمری تحت فرمانش آنها را بدقت مورد اجرا قرار میدادند .

این دو معاون را من چون موم در دست داشتم . و هر چه آندو نفر متفقا پیشنهاد میکردند وزیر کشور بناچار صحه میگذاشت وزیرش را امضاء میکرد .

بنا بر این معجزه نبود اگر بدانسرعت قطارهای حامل یهودیان‌روانه‌آشویتس میشدند .

پلیس مجارستان یهودیان را توقیف و جمع آوری و بار قطار ها می کرد آنهم تحت نظرمستقیم سرگرد ژاندارم لسلو فرنسی .

فرنسی عضو یك فامیل فئودال مجارستان بود ، املاك زیادی داشت ، یکبار مرا به املاکش‌دعوت کرد و از من پذیرائی شاهانه‌ای به عمل آورد ، دراین مهمانی شراب مفصلی نوشیدیم ، شرابی که از انگور های تاکستان های خودجناب سرگرد گرفته شده بود .

این سرگرد نیز مثل من‌عاقبت خوبی نداشت بطوری که بعد ها در مطبوعات خواندم بسال ۱۹٤۵ دستگیر و بدار آویخته شد .

هرگز برای تماشای چگونگی بارشدن یهودی ها نمی رفتم ، برای من که فرصت سر خاراندن نداشتم وقت گذرانی بیهوده‌ای بود. ضمنا از آنجائی که انجام این وظیفه به عهده ژاندارمری محول شده بود می ترسیدم بعضی دخالت های من دخالت در امور داخلی مجارستان تعبیر شده مشکلاتی سر راه ما پدید آورد .

طبق دستور هیملر قرار بود در درجه اول زیرپای یهودی های مجارستان شرقی را جارو ، کنیم ، فرمانهای مورد لزوم برای اجرای این دستورات را معاونین وزارت کشور به «پای» ابلاغ می کردند . من نیز در این میان وسائل انتقال

بقیه درصفحه ٦

تلمبه شناور
برسفورد
تمام برنز انگلیسی
دارای ۱۷ سال سابقه در ایران
خیابان سعدی تلفن ۳۵۸۱۵

درمان
روماتیسم
دکترمهندس
خیابان حافظ مقابل ت ث ث

آگهی مناقصه شماره ۱۱ـ۱۸ر٦ر٤۱

سررشته‌داری لشگر خرمای حصیری بمقدار دویست تن مصرفی مرکز لشگرو پادگانهای خارج رااز طریق مناقصه خریداری مینماید.

۱ـپیشنهاد دهندگان میتوانند برای کسب اطلاعات بیشتردرتهران بسر رشته داری ارتش ودر رضائیه بسر رشته داری لشگر مراجعه‌نمایند

۲ـپیشنهادات در دو نسخه و یك نسخه سفارشی به اداره بازرسی مالی ارتش و یك نسخه لاك ومهر شده بسر رشته داری لشگر ارسال گردد.

۳ـپیشنهاد دهندگان بایستی ۱۰۰۰۰۰ ریال بحساب ۷۰۵۷ دارائی لشگر در بانك ملی ایران شعبه رضائیه‌واریزو قبض آنرا ضمیمه پیشنهاد نمایند.

٤ـبه پیشنهادات‌بدون‌سپرده و مبهم ترتیب اثر داده نخواهدشد.

۵ـتاریخ تسلیم پیشنهادات تا آخر روز ۱۸ر۷ر٤۱ میباشد٪

سر رشته داری لشگر چهار رضائیه

۱ـ۲ ۱ـ۱۷۵٦۸

بعضی ها را عشق دوست دارن
تونی کورتیس مریلین مونرو جک لیمون

انتقاد

از : یداله ذبیحیان

اصغر چلوئی ؟

در صفحه حوادث دیروز روزنامه اطلاعات خبر مشروح دستگیری سه نفر از اعضای یك باند قوی که قصد داشتند تریاك های مکشوفه ضبط در انبار اداره نظارت بر مواد مخدره را باطرح نقشه از انبار خارج کرده و بجای آن گونی های قره‌قروت وآرد بگذارند منتشر شده بود وخلاصه آن حکایت داشت که یك‌فاچاقچی‌سابقه دار بنام اصغر چلوئی مبتکر این‌طرح بوده و خودش همدستان یا شاگردان خودرا رهبری میکرده است در جریان کشف واقعه سه نفر دستگیر شده‌اند و عامل اصلی که گفته میشود اصغر چلوئی است متواری شده‌است و مامورین در صدد دستگیری وی میباشند .

بحث درباره علل اصلی انحطاط اخلاقی جامعه و سرانجام عمل‌کسانی که بنام محافظ وانباردار وظیفه دار بوده‌اند حتی تاپای جان خوداز انبار آنها محافظت کنند خود مسئله قابل توجهی است و اینکه چطور ممکن است گرگانی در لباس میش درآمده و یا تحت تاثیر وسوسه های‌شیطانی و دسایس یك قاچاقچی سابقه دار تن باین رذالت بدهند و عامل اجرای‌نقشه وی شوند . باور کردن این مطلب که دو نفر از مامورین که سالها ازمالیات این‌مردم‌حقوق گرفته و عهده‌داروظیفه‌ای شده مراقب انبار تریاکهای مکشوفه باشند و یك باربجای ایفای این‌وظیفه شریك دزد شده و رفاقت قافله را از یادبرده‌اند کمی مشکل است ولی خلاصه خبر مندرج در دوشماره گذشته این حقیقت را نشان میداد .

اما نکته دیگری که در واقع‌قسمت اصلی بحث امروز است جسارت و قدرت شیطانی یك قاچاقچی باسابقه است که چطور میتوان باور کرد که یك قاچاقچی که ظاهرا توپ و تفنگی ندارد و بصورت ظاهر در گمنامی‌محض بسر میبرد دارای آنچنان قدرتی‌باشد که حتی برای ربودن و خروج تریاك های انبار اداره نظارت بر موادمخدره دست بطرح نقشه زده و کار بجائی میکشد که با قدرت شیطانی پول‌حتی انباردار و نگهبان مراقب رامیفریبد ؛ باآنکه از طرف مامورین مربوط‌دستور جلب و دستگیری این قاچاقچی صادر شده ولی من اطمینان دارم هم اکنون که خوانندگان محترم سرگرم‌خواندن شاهکار این قاچاقچی هستند اصغر چلوئی‌ها که شاید تعدادشان کم هم نباشد پوزخند میزنند .

اما نکته قابل توجه که بدون شك باید مورد توجه مراجع‌قضائی‌وانتظامی قرار گیرد جلوگیری از تکرار نظائر این واقعه است زیرا اگر قرار باشد امروز در یك گوشه تهران و روز روشن در میان هزاران هزار جفت‌چشم یك اصغر چلوئی آنقدر جسارت‌داشته باشد که بافریفتن و گول زدن دو یا سه مامور مراقب و انباردار اتومبیل برای تخلیه انبار تریاك بفرستد بعید نیست فردای دور یا نزدیك نظائر این وقایع بطرق دیگری تکرار شود .

مراجع انتظامی و قضائی برای جلوگیری از تکرار این قبیل جسارتها باید پا را از حدود خشك قوانین فراتر گذاشته و با اتخاذ یك شدت عمل قانونی از یك طرف باصغر چلوئی‌ها اجازه طرح اینگونه نقشه هاراندهند تابا مامورین ضعیف النفسی که‌دربرابر صاحبان زر همه‌چیز خودرا از دست میدهند وحتی‌وظیفه را که بنظر نویسنده مقدس ترین ودیعه اجتماعی برای‌هر فرد زنده‌ای است زیر پا میگذارند بفهمند که قدرت قانون و اثرمجازات که‌مرتبط‌باقانون‌است از اصغرچلوئی‌ها مقتدر تر است .

این وظیفه مراجع قضائی است که با اتخاذ یك تصمیم جدی و شدت عمل لازم‌از یك‌طرف بمامورین وانباردارها ثابت کنند که جنایت وتن دردادن به این قبیل اعمال ننگین بی مجازات نیست و از طرف دیگر به‌آن دسته از افرادی که دایره اعمال شیطانی خود را به آن‌حدودوسعت‌میدهند که بی‌پروا دست بتخلیه انبار آنهم انبار تریاك میزنند نشان دهند که این قبیل اعمال بی‌مجازات نخواهد بود . تادرهرحال اصغر چلوئی‌ها جرات و جسارت آن را نداشته باشند که باتهیه چندگونی قره‌قروت و آرد بفکر دستبرد بانبار تریاك بیافتند .

بنظر نویسنده مجازاتی که برای این قبیل تبهکاران تعیین میشود باید تاسرحد امکان شدید باشد تااز این پس نطفه این قبیل عملیات در جنین خفه شود و حداقل این تامین وجود داشته باشد که اصغر چلوئی ها قادر نیستند این چنین جسارت ها داشته باشند چه اگر این کارباب شود بعید نیست و عاملین این قبیل‌عملیات‌بشدت مجازات نشوند در آینده دور یانزدیك بار دیگر نظیر چنین وقایعی رخ‌دهد.

اعلامیه ژاندارمری ناحیه یك

این‌اعلامیه دیروزو امروز از طرف فرمانده ناحیه یك ژاندارمری مرکز در قراء و قصبات‌و مناطق زلزله زده توزیع‌شد.

اطلاعیه ژاندارمری ناحیه یك مرکز درباره کمك‌به‌آسیب‌دیدگان زلزله اخیر

اینك که بنا به پیشنهاد جناب آقای وزیر بهداری بفرمان مطاع اعلیحضرت همایون شاهنشاهی مقرراست که‌ازاین تاریخ ببعدنسبت بامنیت وانتظامات قراء زلزله زده و کلیه اموریکه بوسیله سازمان های لشگری و کشوری‌در مناطق مورد بحث انجام میشود نظارت کامل وسیله اینجانب معمول واقدامات و پیش بینی های لازم برای جلوگیری از هر گونه بی نظمی و تسریع در پیشرفت کار هامعمول گردد لذابا اوامر موکد و موثر تیمسار سپهبد مالك‌فرماندهی‌ژاندارمری کل کشور که‌باینجانب‌ابلاغ گردیده‌بدینوسیله مراتب زیررا برای اطلاع قراءزلزله زده‌اعلام و انتظار میرود موردتوجه قرار گیرد.

۱ـچون در اثرویرانی منازل در قراء زلزله زده و تمرکزخانواده ها درچادر ها احتمال بی نظمی وشرقت وسیله عناصر نا صالح میرود لذا بدینوسیله اخطارمیشود که‌مامورین ژاندارمری که‌در کلیه قراءزلزله زده‌و جاده ها مراقب‌اوضاع میباشند وبانهایت قدرت برای جلو گیری از هر گونه‌بی‌نظمی وسرقت وسوء استفاده شب وروز آماده و مراقبت لازم معمولو بااین قبیل عناصر طبق‌مقررات و بشدت‌رفتار ومجازات خواهندشد.

۲ـدر قراء آسیب دیده مقادیر زیادی آذوقه ووسایل بوسیله شیر وخورشیدوموسسه‌های‌خیریه داخلی وخارجی و بخصوص از طرف‌اهالی شرافتمند ونوعدوست تهران حمل‌و تقسیم گردیده چون این احتمال وجوددارد که‌عناصری‌بخواهندآذوقه وخواربار حمل شده باین مناطق‌را بخارج از مناطق زلزله زده برای سوء استفاده حمل نمایند لذااکیدا اخطار میشود که‌مامورین‌ژاندارمری از حمل خواربار و آذوقه از قراء زلزله زده جدا جلو گیری وباحدی اجازه حمل خواربار از قراء مزبور داده نخواهد شدو از اهالی محترم قراء آسیب دیده انتظار دارد که کاملاهوشیار بوده واجازه ندهند اشخاص استفاده جو در هرموقعیتی که‌باشند ازاین فرصت سوءاستفاده نمایند وانتظار دارد که چنین‌افراد را معرفی‌وبامامورین‌نهایت همکاری را معمول دارند.

۳ـچون برای ترمیم خرابیها علاوه بر کمك شیرو خورشید و سازمانهای دولتی و ژاندارمری کل بفرمان مطاع‌شاهانه بایستی سریعا اقدامات لازم معمول گردد لذاجدا از اهالی قراء آسیب دیده‌خواستار وانتظار میرود بلادرنك کمر همت بسته وبرای ترمیم خرابیها درخور توانائی خود به نحوی که‌در گذشته کار میکردند برای تنقیه قنوات جلو گیری از خشك شدن محصول وباغات و حفظ اثاثیه‌و وسایل و رعایت بهداشت و جمع آوری اغنام و احشام خود اقدام نمایند . ضمنا کسانیکه بخواهند با تن پروری و کاهلی حتی امور مربوط به خود را انجام ندهند مامورین ناچار آنها را وادار بکارو دخالت در سر نوشت خود خواهند نمود.

۴ـچون بموجب آمار گیری و بررسیهائی که بعمل آمده‌عده‌ای افراد بیکار از نظر اینکه در قراء زلزله زده خواربار و آذوقه‌برایگان دردست رسی اهالی آسیب دیده قرار داده شده است لذاروی‌به‌قراء مورد بحث گذارده‌و بنام اینکه اهل محل یا فامیل اهالی میباشندسربار مردم آسیب دیده شده‌اند باین افراد که شناخته شده‌اند اکیدا اخطار میشود ظرف ۴۸ ساعت‌بمحل خود باز گردند والا طبق مقررات باآنها رفتار وبمردم معرفی خواهند شد.

فرمانده ناحیه یك ژاندارمری مرکز سرتیپ خسروانی

بنای جدید حصار

بقیه ازصفحه ۵

کشور های فرانسه وایتالیا بیایان رسانیده‌اند چند طرح‌جالب جهت نقاط زلزله‌خیز تهیه نموده‌اند و کلیه آنها را بطور رایگان در اختیار مؤسسه اطلاعات گذاشته‌اند تا برای تجدید بنای یکی از روستاها مورد استفاده قرار گیرد .

آقایان مهندسین و سازمان مشترك مهندسین مشاور، که دفتر آن درخیابان تخت جمشید شماره ۴۵ است ضمنا اعلام نمودند که این طرح ها را در اختیار سازمانها و نیکوکارانی که قصد خانه سازی درنقاط آسیب‌دیده را دارند بطور رایگان قرار خواهند داد .

درقریه حصار

موسسه اطلاعات از اولین روزهای وقوع زلزله تصمیم گرفت از محل اعانات رسیده باین مؤسسه و کمك نیکوکاران که دراختیار سازمان نیکوکاری اطلاعات گذاشته شده بنای یك دهکده را تجدید نماید .

پس‌از مطالعات لازم‌و مشورت با معتمدین محل و کارشناسان محلی قریه حصار واقع درمنطقه آبگرم مورد توجه قرار گرفت .

انتخاب این قریه از آن جهت بود که کلیه خانه‌ها و بناهای آن بکلی ویران شده است واز سوی دیگر از نظر زراعت و کشاورزی بسیارمناسب می‌باشد و فعلا ۲۱۶ نفر از دهقانان آن‌که کلیه هستی خودرا از دست داده‌اند باقیمانده و عده‌ای از آنها آماده زراعت می‌باشند .

از طرف دیگر این قریه در میان دو رودخانه واقع شده است و متعلق بیك مالك نمی‌باشد .

بنا بدلایل فوق و جهات فنی دیگر قریه مزبور برای تجدید ساختمان انتخاب گردید .

روزیکشنبه آقایان مهندسین قریه مزبور را مورد بازدید قرار داده و مطالعاتی بعمل آوردند و روزگذشته درجلسه‌ای که باحضور آقای دکتر محمود و آقای مهندس پرویز و آقای مسعودی و آقای زرهی تشکیل شد نتیجه این مطالعات مورد بررسی قرار گرفت و قرار شد تا چند روز دیگر برنامه خانه‌سازی آغاز گردد .

چادر ندارند

آنچه دراین بازدید مورد توجه‌قرار گرفت وضع زلزله‌زدگان بود متاسفانه باآنکه قریه حصار درکنار جاده‌اسفالته قرار گرفته و محل رفت و آمد است هنوز اهالی بی خانمان آن باندازه کافی چادر ندارند . از طرف نیکوکاران و سازمانهای‌مسئول چادر هائی در اختیار آسیب‌دیدگان گذاشته‌شده ولی تعداد چادرها وپتوها برای حفظ آنان از سرما و گرما کافی نیست . بطوریکه برخی از دهقانان خود بوسیله لحاف‌ها و پوشش‌های کهنه‌ایکه از زیر خاك‌بیرون‌آورده‌اند پناهگاههائی بصورت چادرساخته‌اند.

اجساد در زیر خاك

طبق تحقیقات دقیقی که بعمل‌آمد هنوز چهار نفراز اهالی حصار درزیر خاك هستند واجساد آنان از زیرخاك بدست نیامده است. اجساد حیوانات نیز در زیر خاك است. بدینجهت‌بوی نامطبوعی تمام فضای قریه واطراف را فرا گرفته است واحتمال میرود موجب بروز امراض‌خطرناکی گردد . وضع ساکنین در زیر پناهگاههائی که بالحاف درست کرده‌اند بسیار بد و تاسف‌آور است ولی از نظر آذوقه تامدتی تامین شده‌اند و هیچگونه نگرانی باقی نیست .

خطرحشرات

در تمام مدتی که ما در قریه حصار و برزوی ویرانه‌ها بودیم مگس و پشه وسایرحشرات موجب ناراحتی‌ما میشدند ومعلوم بود که‌تاکنون‌هیچگونه اقدامی برای سمپاشی و گندزدائی به عمل نیامده است . این حشرات که بهترین عامل نقل میکرب وایجادمرض هستند سلامت بازماندگان را بشدت تهدید می کنند . با آنکه آقای وزیر بهداری مسئولیت سنگین اداره‌منطقه زلزله زده را بعهده گرفته ولی‌وزارت بهداری اقدامی جهت گندزدائی وحفظ سلامت ساکنین بعمل نیاورده است .

نمیدانم در سایر روستاها اقدامی شده‌است یا خیر ولی چون در قریه حصار که درکنار جاده واقع شده‌و محل عبور و مرور وسائط نقلیه است چنین اقداماتی صورت نگرفته تصور میرود اغلب روستاهای دیگر نیز در معرض خطرات بیماریهای مهلك‌قرار داشته باشند .

پس از ورود بتهران‌بلافاصله‌مراتب کتبا بوزارت بهداری و جمعیت‌شیرو خورشید سرخ ایران اعلام گردید . وامید است که مورد توجه مسئولین محترم قرار گیرد !

من فردا بجهنم خواهم رفت

بقیه ازصفحه ۵

آنهارا به آشویتس فراهم می‌نمودم، به هاویت اشتورم فوهرر (نوواك) ماموریت داده بودم نقشه عمل را طرح کرده واگون های مورداحتیاج را از وزارت حمل و نقل آلمان به عاریت بگیرد .

با هر قطاری که براه می افتاد چند نگهبان اونیفورم پوش آلمانی نیز می فرستادم . از این افراد خیلی زیر دست داشتم .

بهمه این نگهبانان دستور اکید داده بودم از زخشونت و وارد آوردن فشار های بی‌جا بمسافرین خود ـ داری نمایند . این پرنسیب ازطرف مقامات مجارستانی نیز رعایت می گردید ولی نه بطور صد در صد.

تازه اگر هم سوء تفاهمی پیش می آمدبمن مربوط نبود ، زیرا وظایف آنها خارج ازحدودصلاحیت من قرار داشت ، ولی بعضی موارد پیش می آمد که حتی افراد من نیز از اعمال غیر انسانی پلیس مجارستان بهت زده می شدند ، روزی (وبس لیسنی) بمن گزارش داده بود که یهودی هارا مثل گله های گوسفندی که بسلاخ خانه می برند در واگن ها زوبهم می ریزند ومثلا در واگنی که فقط ظرفیت ۵۰ نفر را داشته ۲۵۰ نفر چپانیده بودند .

من ازاین بابت خیلی ناراحت شده بودم ، بارها کتبا به مقامات مسئول می نوشتم : هدف مامجازات فرد نیست ، بلکه حل مسئله نهائی یهود از نظر سیاسی می باشد ، بنا براین دلیل ندارد با آنها بد رفتاری شود .

معذلك چه ماموریت مجارستانی وچه نفرات‌خود من گاه بیگاه‌مرتکب رفتار های توهین آور وزننده‌ای نسبت به یهودیان می شدند . یك روز اس اسی را دیدم که باچوب باتون مشغول وارد آوردن ضربات بسیار محکمی بر سرو روی یك پیر مرد یهودی علیل و بیمار بود. اس اسی مزبور را فوری توبیخ کرده‌جریان‌رابه فرمانده‌اش گزارش داده تقاضای تنبیه و اخراجش را کردم .

قطار های حامل یهودیان سر پوشیده بود ، آنها را توی واگن ها می ریختند ، سپس در واگن هارا بسته مهر و موم می کردند ، این مهرو موم فقط در آشویتس باز می شد ، وضع یهودیان ضمن مسافرت بسیار اسفناك بود ،از همه اینها گذشته قطار ها بطئی‌السیر بودند واز نزدیك ترین راه نیز به مقصد نمی رفتند .

این قطار ها نه مستراح‌داشتند نه حتی آب خوردن . غذا هم بسیار بسیار بد بود و یا اصلا غذا نبود زیرا بسیاری از اوقات رنود مجارستانی ضمن بار کردن غذا ها به قطار آنهارا کش میرفتند ، بنا براین چیزی نمی ماند تا به یهودیان خورانده شود .

اردو گاه‌های‌یهودیان درمجارستان لبریز بود ، ژاندارم های مجارلین برای اینکه این اردوگاه ها هر چه زودتر تخلیه شوند تا می‌توانستند واگن ها را پر می نمودند ضمن بار کردن فریاد می زدند :

ـ بروید تو ، بروید تو ، تامرز فقط ۲۴۰ کیلو متر راه است واز آن به بعد به خاك آلمان میرسید، خود آلمانی ها بشما جای بهتری خواهند داد ، هر طور هست این چند کیلو متر را تحمل نمائید .

ولی در خاك آلمان که باصطلاح ما قدرت کامل داشتیم وضع‌طور دیگری بود . در آنسوی مرز قطار توقف می کرد . وضع مستراح‌بهتر می شد آب آشامیدنی در دسترس قرار می گرفت ، البته برای این که مبادا کثافت قطار ها موجب شیوع بیماری های مسری گردد .

همه این مقدمات تدارك میشد تا یهودیانی که توانائی کارداشتند علیل و بیمار به اردگاه ها نرسند، باهمه احتیاطات معذلك کماندان «هوس» سرپرست آشویتس‌همیشه از وضع مجارستانی هائی که ازراه می رسیدند شکایت داشت . وی می گفت همه آنها بیمار و رنجور وقادر بکار نیستند .

واین ثابت می کند که‌آشویتس در درجه اول بطور صد در صد یك اردوگاه مرك نبود . واگر آنجا اردوگاه مرك بود پس چرا هوس از عدم سلامت تازه واردین بارها به رئیسش اوبرگرین فوهرر (پوهل) شکایت می کرد ؟

او همیشه می گفت : وقتی مهرو موم واگن ها برداشته میشود همیشه نصف کمتر سرنشینان‌پیدا نمی شوندبلکه جسدشان کف‌واگن باقی می ماند . واگن ها خیلی کثیف هستند تا چند سانتیمتری کف‌واگن هاهمیشه فضولات آدمی ریخته‌شده است و مسافرین شبها را روی همین فضولات ویا ازبی‌جائی روی همدیگر میخوابند .

ناتمام

کمك مردم رفسنجان به زلزله زدگان

این تلگراف از رفسنجان مخابره شده است :

حضور مبارك جناب آقای علم‌نخست وزیر محبوب ایران ،رونوشت جناب آقای دکتر خطیبی مدیر عامل محترم شیر و خورشید سرخ ، رونوشت روزنامه شریفه اطلاعات

محترما باستحضار میرساند قاطبه اهالی رفسنجان بمحض شنیدن خبر حادثه وحشتناك زلزله قزوین نظر باعتماد خاصیکه به جمعیت شیر و خورشید سرخ ایران دارند با ابراز تاسف ازاین فاجعه عظیم بفاصله کوتاهی مبلغ یکصد هزار ریال کمك و این مبلغ امروز تلگرافی‌وسیله بانکملی به‌جمعیت محترم مرکزی حواله کمك های بعدی متعاقبا تقدیم و مراتب بعرض خواهد رسید .

با تقدیم احترام ـ مدیر عامل جمعیت رفسنجان ـعلی آگاه

نمونه‌ای ازاعمال غیرانسانی عمال آیشمن یکی از افراد گشتاپو، پسربچه‌ای را واداشته‌که روی دیوار خانه‌پدرش بنویسد: یهودی!

تخم مرغ منزل را تازه و رایگان تهیه فرمائید

بانصب یکدستگاه قفس مخصوص (مرغداری درخانه) و استفاده از مازاد سفره تان بادستورالعمل ما روزی پنج تاده تخم مرغ بتولیدات عمومی بیفزائید. هزینه اولیه‌این اقدام تولیدی فقط پانصد ریال است. قیمت خرید تخم مرغ مصرف ششماهه خانواده محترم شما با مراعات دستور و تعلیمات تدریجی مابرای همیشه تخم مرغ تازه ورایگان دراختیارتان میگذارد.

مؤسسه خانه و مزرعه خیابان نادری اول کوچه‌شاهرخ پاساژ سعید. ۱ـ۳ آ ـ ۱۶۷۲۰

انجمن فرهنگی ایران وفرانسه

خیابان شاهپور علیرضا شماره ۵۸ (خیابان حشمت‌الدوله سابق) سال تحصیلی ۱۳۴۱ـ۱۳۴۲

کلاسهائیکه دانشجویان را پس از گذراندن امتحان مفتخر بدریافت شهادتنامه زبان وفرهنگ فرانسه مخصوص دانشجویان‌خارجی دانشگاه پاریس (سوربن) خواهد ساخت .

«Certificat de Langue et Civilisation Françaises de la Sorbonne»

مدت تحصیل: دو سال

داوطلبان میتوانند روزهای چهارشنبه ۲۸ وپنجشنبه ۲۹ شهریور ماه از ساعت ۹ تا یك بعد از ظهر وه‌تا ۷ بعد از ظهر در محل انجمن ثبت نام نمایند.

داوطلبان کلاسهای مقدماتی و تمرین زبان فرانسه و موسسه آموزش سمعی وبصری میتوانند از روز شنبه ۳۱ شهریور ماه در انجمن ثبت نام نمایند.

۱ـ۳ آ ـ ۱۱۲۸۷

تیمسار معظم ریاست شهربانی کل‌کشور

اینجانبان صاحبان مهمانخانه‌ها و قهوه‌خانه های سربند بانهایت احترام بعرض عالی میرسانیم ازروزیکه سرکار سروان ستوده رئیس کلانتری دربند بریاست این کلانتری منصوب شده‌اند بقدری شب وروز برای برقراری نظم زحمت میکشند که واقعا خدمات ایشان قابل‌تقدیس میباشد باین جهت ازتیمسار معظم استدعا داریم‌بهرنحوی که صلاح عالی باشد نسبت به تشویق چنین افسر جدی ولایق امر باقدام فرمایند.

مدیر کافه رستوران کوهپایه ـ مدیر کافه رستوران بلوار نو ـ مدیر کافه اقبال ـ مدیر کافه میرجانی ـ مدیر کافه جوانان ـ مدیر کافه سایه ـ مدیر کافه صفا ـ مدیر کافه چهارفصل ـ مدیر کافه زیبا. آ ـ ۱۱۴۲۹

شرکت‌سهامی‌رادیوتلویزیون‌ایران

سرویس وتعمیر انواع گیرنده‌های تلویزیون تحت‌نظر متخصصین کار آزموده

مجهزترین تعمیرگاه تلویزیون ایران

تلفن ۶۳۴۶۶ ـ ۶۳۴۶۵

خیابان آیزنهاور ـ خیابان جیحون ـ جنب پپسی کولا

شرکت ملی نفت ایران

آگهی مزایده

شرکت ملی نفت ایران تعدادی درحدود هشتهزار و سیصد و نودو پنج عدد (۸٫۳۹۵ عدد) حلب خالی موجود در انبار های نفت نازی آباد وری را از طریق مزایده عمومی بفروش میرساند .

۱ـ علاقمندان میتوانند برای دریافت برك مشخصات و شرایط پیشنهاد مزایده باداره سرویس های تدارکات سازمان مهندسی وخدمات فنی واقع در خیابان تخت جمشید ساختمان جدید شرکت ملی نفت مراجعه نمایند .

۲ـ سپرده جهت شرکت در مزایده فوق ده هزار ریال (۱۰۰۰۰ ـ ریال) است که بصندوق حسابداری سازمان مهندسی بایستی پرداخت گردد .بجای سپرده نقدی تضمین نامه بانکی‌مورد قبول شرکت معادل مبلغ بالا باعتبار سه ماه تاتاریخ ۴۱٫۱۰٫۱۱ پذیرفته میشود .

۳ـ کلیه پیشنهادات باید روی برك مخصوص شرکت در مزایده تنظیم و بانضمام رسید صندوق یا تضمین نامه بانکی در پاکت های لاك و مهر شده با قید عبارت (مربوط به مزایده حلبهای خالی) حد اکثر تا آخر وقت اداری روز چهار شنبه ۴۱٫۷٫۱۱ باداره سرویس های تدارکات تسلیم و رسید دریافت گردد .

۴ـ به پیشنهادات مبهم‌ومشروط وپیشنهاداتی که با شرایط مندرج در آگهی وبرك مشخصات وشرایط مزایده مغایرت داشته باشد یابعداز مدت مقرردر آگهی برسد مطلقا ترتیب اثر داده نخواهد شد .

۵ـ شرکت در رد یا قبول یك یا کلیه پیشنهادات واصله بدون آنکه محتاج بذکر دلیل باشد مختار خواهد بود .

۱ـ۲ آ ـ ۱۷۰۹۸

کلیه لوازم تحصیل دانش آموزان

اعم ازکتاب ـ کتابچه‌های بسیاراعلا وممتاز ونوشت افزار

بدون دیناری منفعت

باقیمت تجارتی وآنچه تمام شده جور ـ کمپلت و یکجا در بنگاه بنفشه (آخرامیریه) آماده است تاناجور و تمام‌نشده استفاده فرمائید. آ ـ ۱۱۲۴۵ ۱ـ۳

تجدید آگهی مناقصه ۳۵۱۴ ـ ۴۱٫۴٫۲۳ مربوط بخرید تخته سفید

موسسه رازی ـ حصارك واقع در ۴۸ کیلو متری جاده تهران‌قزوین چهل تن تخته از چوب سفید خشك و مرغوب از طریق مناقصه طبق آئین نامه خریداری مینماید.

داوطلبان شرکت در مناقصه برای دیدن نمونه تخته ها ودریافت برك شرایط مناقصه و نمونه پیمان بدبیر خانه موسسه رازی در حصارك ویا دفتر مرکزی موسسه رازی در وزارت کشاورزی مراجعه‌وپیشنهاد های خود را طبق شرایط مزبور تنظیم و تا ساعت ۹ صبح روز ۱۱ مهر ماه ۱۳۴۱ بدبیر خانه موسسه رازی در حصارك تسلیم ورسید دریافت نمایند . ساعت ده همان روز پیشنهاد ها قرائت‌خواهد شد.حضور پیشنهاد دهندگان در جلسه مناقصه آزادو موسسه در رد یا قبول یك یا کلیه پیشنهادات مختار است.

به پیشنهادهای مشروط ومبهم و فاقد سپرده‌و به پیشنهاداتی که پس از موعد مقرر برسدترتیب اثر داده نخواهد شد الف۳۶۹۶

موسسه‌رازی حصارك

۱ـ۲ ۱۷۴۲۸

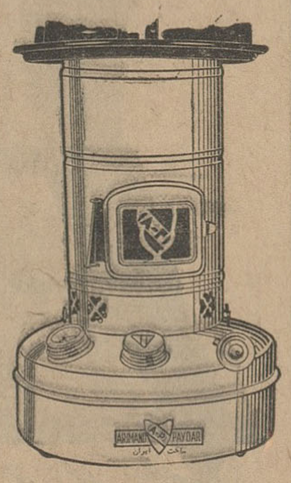

چراغ خوراك پزی لعابی ارجمند پایدار

زیبا ـ آبی سوز ـ بهتراز اجناس مشابه خارجی

موجود در تمام‌فروشگاه های معتبر کشور

آ ـ ۱۷۵۱۲

پروین علوی (رانپخ خواه) فیزیوتراپیست ازانگلستان

عضو مجمع فیزیوتراپی انگلستان M-C-S-P

افتتاح کلینیک فیزیوتراپی خود راتحت سرپرستی طبی دکتر کاظم علوی باطلاع عموم میرساند

سه راه شاه ـ کوچه سیمرغ ۵۴ ـ تلفن: ۶۸۸۸۰

پذیرائی: ۴ ـ ۸ بعد ازظهر ـ صبحها باتعیین وقت قبلی

آگهی مناقصه شماره ۱۶

شرکت سهامی‌نساجی ایران وابسته بوزارت‌صنایع‌و معادن کاغذ سولیفون و کاغذ کرافت مورد نیاز کارخانجات چیت سازی بهشهر و نساجی شاهی رااز طریق مناقصه از خارج خریداری مینماید. پیشنهاد دهندگان میتوانند شرایط و مشخصات مربوطه را از اداره دفتر شرکت واقع در خیابان ثریا پلاك ۱۰۶ جنب(هتل ماژستیك)دریافت‌دارند. موعد قبول پیشنهادات تا آخر وقت اداری روز شنبه بیست‌وششم آبانماه ۴۱(۴۱٫۸٫۲۶)خواهد بود . الف ۳۷۲۱

شرکت سهامی نساجی ایران

۱ـ۳ ۱۷۵۴۶

آگهی ثبت کل

تعقیب آگهی‌شماره های ۲۷۳۳٫۶۶۲۲ ـ ۴۱٫۲٫۲۰و۱۳۴۱و۳۶۰۶٫۹۸۳۴ ۴۱٫۳٫۱۳ باطلاع عموم میرساند.

نظر به تجدید انتشار روزنامه هیرمند وموافقت فرمانداری مشهد از این تاریخ‌مجددا آگهیهای نوبتی بخشهای ۱و۲و۳و۴و آگهیهای اجرائی و فقدان سند مالکیت بخش یك مشهد و آگهیهای تجدیدی ثبت قائن در روزنامه مذکور درج وانتشار خواهد یافت علاقمندان به روزنامه فوق‌الذکر مراجعه و کسب اطلاع فرمایند الف ۳۶۹۷

معاون وزارت دادگستری و سرپرست ثبت کل. امین

۱ـ۱ ۱۷۵۵۰

آگهی تشکیل مجمع عمومی فوق‌العاده

مجمع‌عمومی فوق‌العاده شرکت سهامی لوازم ساختمان در تاریخ ۱۰ صبح روز چهار شنبه بیست و پنجم مهر ماه یکهزار سیصدو چهل و یك در محل شرکت واقع در بانك رهنی ایران(طبقه چهار) تشکیل میشود

دستور جلسه

مذاکره در مورد انحلال یا ابقاء شرکت ـ الف ۳۷۳۲

بانو

لطف خدا و قدرت علم

آیا دانش بشری باندازه‌ای پیشرفت کرده است که بتوان به آن اتکاء داشت؟

نه خیلی دور ، بلکه همین پنجاه شصت‌سال پیش زندگی ما باامروز خیلی تفاوت داشت ، گرچه زندگی امروز ما از نظر وسائل آسایش ، در مقام مقایسه با زندگانی درکشور های پیشرفته باز هم ناقص بنظر میرسد ولی نباید انکار کرد که علوم و پیشرفت های عجیب صنعتی و علمی خانم خانه‌دار را دراین دوره بی اندازه آسوده کرده است .

خوشبختانه پیشرفت های علمی اخیر در یك یا چند رشته بخصوص نیست و دنباله آن هنوز هم ادامه دارد . بنا بر این قسمت قابل توجهی از این پیشرفت ها در راه «زندگی بهتر » حاصل میشود و نفعش بخانم خانه میرسد و این امید باقی است که در آینده‌پیشرفت های تازه‌تری‌نیزنصیب جوامع‌بشری بشود .

تا چند سال‌پیش در همین‌مملکت خودمان ، بعلت‌نبودن دارووبهداشت نصیب مردم میشود .

تنها در رشته پزشکی نیست که چنین جستجوی وسیعی جریان دارد، مسئله تلاش برای یافتن راه های تازه ، در تمام امور حتی در کار هائی که بنظر بسیار ساده می‌آیند حقیقت دارد .

اینهمه تلاش برای چیست ؟

خوب که دقت میکنیم می بینیم هدف نهائی از تمام این کوششها تامین آسایش بیشتر برای‌خانواده هاست . خوب ، از قرار معلوم‌ابرو باد و مه خورشید و فلك‌در کارند، تا ما یك لقمه نانی را که بدست می آوریم به غفلت نخوریم !

و اماغفلت ـ فکر میکنید «غفلت» در این مورد کدام است ؟

نکته اساسی در اینجاست که ما بتوانیم از پیشرفت ها وتحقیقاتی که‌درزمینه‌های مختلف‌صورت گرفته است استفاده بکنیم . ما دیگر آن بشر ضعیف پنجاه سال پیش نیستم اگر آن روزگار هنگامی متوجه خطر میشدیم که کار از کار گذشته بود حالا فرصت آن هست که هر خطری را قبلا پیش بینی کنیم و جلوگیری نمائیم .

متاسفانه کودك خانواده تب میکرد و در آتش میسوخت . با مداوای خانگی پیر زنها بدرمانش میشتافتند و بالاخره ، دو روز بعد در حالیکه پرده سفیدی گلوی کوچك کودك را پوشانده بود او را از دست رفته می یافتند . میگفتند «طفلك خناق گرفت ...» و یا شبیه بآن عواقب و عوارض سایر بیماریها هنگامی ظاهر میشد که دیگر از کسی کاری ساخته نبود .

امروز با آن روزگار خیلی فرق دارد . برای اکثر بیماریها و شاید بتوان گفت برای تمام بیماریهای ـ واگیر دار«واکسن» بمنظور پیشگیری و«سرم» بمنظور درمان تهیه کرده اند راهنمائیهای لازم شده است که بچه ها را از چه موقع ، بر علیه چه نوع امراض «واکسینه» کنند وقتی این فرصت را برای همه بوجود آورده‌اند که بتوانند مجانا و بدون تحمل هیچگونه مخارجی در دستگاه های بهداشتی دولت اطفال را علیه بیماریهای واگیر مایه کوبی کنند . آن غفلتی که صحبتش را میکردیم اینجاست . امروز اگر بچه ای سیاه سرفه بگیرد ، خدای نکرده در تمام‌کشور یکنفر بیمار مبتلا به آبله پیدا شود و یا دور از جان بچه های شما کودکی از بیماری دیفتری بمیرد یقینا تقصیر از بزرگتر هاست و در این مورد غلفتی شده است .

باید از تمام این امکانات استفاده کرد بموقع بچه ها را برضد امراض مختلف‌مایه کوبی کرد و خدای نکرده اگر ناخوشی و مرض عارض وجود لطیفشان شد بسرعت دست باقدام گذاشت .

پزشك خانوادگی‌در این‌مورد راهنمای شماست . زمان واکسن‌زدن بچه ها را از او سئوال کنید و هنگام احساس‌خطرازاو کمك‌بخواهید پیشرفت علوم و قدرت دانش بشری بحدی است که‌شما میتوانید با امید بلطف خداوند ، همیشه بر آن متکی باشید و خود را در پناه لطف خدا و قدرت علم در امان ببینید .

باهنر گلسازی آشنا شوید

کلاسهای گلسازی انجمن دوشیزگان وبانوان

که زیر نظر یکی ازاستادان باتجربه هنر گلسازی اداره میشود ، شمارا باهنر ظریف و زیبای گلسازی آشنا میسازد و فوت وفن این هنر ارزنده را بشما می‌آموزد.

برای نامنویسی ، همه روزه صبح وعصر بدبیرخانه انجمن دوشیزگان وبانوان (خیابان شاهرضا ـ خیابان فرصت ـ جنب کوچه‌سوئد شماره ۷۳ تلفن ۶۹۷۱۵) مراجعه فرمائید.

نوشته: پروفسور کاپور ترجمه: مهدی نراقی

معالجه با انگور

«۲۵»

معالجهٔ امراض قلبی با انگور

امراض قلبی هم بطور مستقیم‌یا غیر مستقیم از خون پیدا میشود . معالجه باانگور درامراض‌قلبی‌سبب میشود که ازایجاد رسوب چربی‌در مجرای شریانها جلوگیری گرددو اعمال قلب بطور طبیعی انجام گیرد.

انگور چیزی نیست که درامراض قلبی مصرف آن‌منع گرددوبعضی باشتباه فکر میکنند که در بیماریهای قلبی مصرف انگوررا منع کرده‌اند در بیماریهای قلبی نخست باید رژیم صغیر انگور را به مدت ده روز شروع کرد وپس‌از آن رژیم کبیر انگور را بمدت سه یا چهار ماه ادامه داد .

معالجهٔ دیابت (مرض‌قند)باانگور

بسیاری از اشخاص باشتباه‌فکر میکنند که قند انگور یا میوه‌های شیرین دیگر ایجاد مرض‌قند می‌کنند ولی این اشتباه بزرگی است زیرا دیابت باانگور معالجه میشود وانگوری را که برای معالجهٔ‌دیابت باید مصرف کنید نباید زیادرسیده وشیرین باشد وباید با میوه‌های دیگری مثل پرتقال، آلو، خربزه ، سیب ، گلابی، آلبالو ترکیب‌شود.

اگر میخواهید در دورهٔ این‌رژیم هندوانه بخورید باید دوتاسه‌ساعت فاصلهٔ زمانی از وقتی که انگور خورده‌اید داشته باشید ولی در هر حال نباید هندوانه را با انگور در یکساعت ویکدفعه بخورید .

بسیاری از بیماران همانطور که ما درابتدا گفتیم دراثر میوه‌خواری مریض نشده‌اند بلکه در اثر افراط در خوردن گوشت وشیرینی مبتلا به بیماری قند شده‌اند ممکن است اشخاصی از این گفته ما شك و تردید بخود راه‌دهند یکبار امتحان این موضوع را به ثبوت میرساند.

معالجهٔ بیماریهای کبد باانگور

تمام بیماریهای کبدی مربوط به امراض تغذیه هستند وبا آب‌انگور مخلوط با میوه‌های ترش دیگر معالجه شده وشفا می‌یابند .

برای اینکه کبد استراحت کند واز اختلالاتی که دارد شفا یابد ، احتیاج به موادی دارد که سرشار از املاح و ویتامین‌ها باشد .

کبدما با غذاهائی مثل: سوس‌های تند، گوشتهای کنسرو شده، سرخ کردنی‌ها ، تخم مرغ، پنیر ، شیرینی ونان ، ناراحت میشود .

رژیم انگور نخست بمدت‌ده‌روز وسپس بمدت سه یا چهار ماه تمام بیماریهای کبدی را معالجه میکند ودراین مورد باید آب‌انگورنوشید.

ما دراینجا نمیتوانیم به تفصیل تمام بیماریهای کبدی راکه‌باانگور معالجه کرده‌ایم شرح دهیم همین قدر بطور خلاصه میگوئیم که انواع واقسام بیماریهای کبدی را بارژیم آب انگور در مدت سه تا چهار ماه بحلی معالجه کرده و شفا داده‌ایم

معالجهٔ بیماریهای کلیه‌ها باانگور

بیماریهای مربوط بکلیه‌ها اصلا در اثر بد کار کردن صافی‌های کلیوی پیدا میشود تحمیل کارزیاد باعث اختلال‌عمل‌صافی‌های کلیه‌ها میشودواینکار زیاددراثراختلالات جلدی ، بیماریهای ریتین، کبد و کیسه صفرا پیدا میشود .

برای‌معالجهٔ امراض کلیه‌هاباید آب انگوری که زیاد شیرین‌نباشد نوشید وناهار وشام هم «بویون‌پیاز» مصرف کرد وعصرها وقتی که‌سه یا چهار ساعت از مصرف آب‌انگور گذشته است‌چند قاچ‌هندوانه‌خورد

این غذاها چون ادرار آور است سموم وفضول کلیه‌ها را خارج‌می‌کنند ودر نتیجه بعداز چندی کلیه‌ها سالم شده ومیتوانند بطور عادی و طبیعی کار کنند .

معالجهٔ تب خال با انگور

تب خال مثل بسیاری دیگر از بیماریهای پوستی از قبیل: جوش صورت ، خارش سخت، زرد زخم، اگزما ، باآب انگور شفامی‌یابد.

۱۰ نکته باریك

درباره: جورابهای لطیف!

یکی از قسمتهای بسیار مهم لباس هر خانم جوراب او است و چه بسا که صحیح استفاده کردن از جوراب زیبائی و شیك پوشی یك خانم را چندین برابر زیاد کند ویا عدم استفاده صحیح از آن بمقدار زیادی از زیبائی یك زن بکاهد . در زیر نکاتی چند راجع بطرز تهیه و استفاده از جوراب بعرض میرسانیم.

۱ـ برای انتخاب جوراب همیشه

رنگ پوست چهره و رنگ لباس و کفشی را که با آن میپوشید در نظر داشته باشید و رنگی را انتخاب بفرمائید که با آنها هم آهنگی‌داشته باشد از طرف دیگر رنگ جوراب راموقعی که توی پاکت است نمیتوان درست دید و باید آنرا بدست خود بکنید تارنگ آن بخوبی معلوم شود .

۲ـ ظاهرا بنظر میرسد که چون جورابهای زنانه بسهولت در میروند و پاره میشوند صرفه در خریداری کردن جورابهای ارزان است ولی در حقیقت دوام جورابهائی‌که ساخت کارخانجات مشهور هستند با مقایسه با قیمت آنها نشان میدهد که صرفه در تهیه این نوع جورابها است .

۳ـ سعی بفرمائید که جوراب درست باندازه پای شما باشد و از خرید جورابهائی که کمی بزرگتر و کمی کوچکتر باشند باید خودداری کرد .

۴ـ هر بار پس از پوشیدن جوراب در موقع خارج کردن آن از پا باید آنرا با آب سرد بدون مصرف صابون شست و آنرا در لای یك حوله خشك کرد .

۵ـ بکار بردن جورابهائی که‌رنگ هائی مانند صورتی سبز کمرنگ ویا خاکستری دارند در مجالس رسمی چندان لطفی ندارد .

۶ ـ جورابهائی که در پشت خط دارند پا را باریکتر نشان میدهند و بعکس جورابهای‌بدون خط پا راکلفتر نمایش میدهند .

۷ـ وقتی ، جوراب شما در میرود اگر آنرا میدوزید و دوباره بپا می کنید باید بدانید که اگر چه اینکار صرفه‌جوئی خوبی‌است‌ولی ازپوشیدن این جوراب دوخته شده در خارج از منزل بهتر است خود داری بفرمائید.

۸ـ و نکته بسیار مهم اینکه هیچ چیز برای یك خانم بدتر از این نیست که جورابش کج یا پیچ خورده کمی پائین آمده و خلاصه نامرتب باشد .

۹ـ در منزل جای معین و مناسبی برای جورابها انتخاب کنید و برای این منظور کیسه های نایلونی یا ـ پارچه ای مخصوصی که خانمها بدر گنجه لباس خود میزنند خیلی‌مناسب است .

۱۰ خیلی بهتر است که جوراب را همراه با «بند جوراب» استعمال بکنید . در غیر اینصورت لطفا گره بالای جوراب را جائی ببندید که هنگام راه رفتن پیدا نباشد هیچ چیز بد منظره تر از جورابی که زیر زانو بشکل یك «متکا» گره خورده‌و بسته‌شده است وجود ندارد !

جناب آقای وزیر دادگستری

با نهایت احترام بعرض میرساند جان نثار علی میرزای‌بازرگانی فرزند علیمحمد ساکن شهرستان کرمانشاه لازم دانسته شرح حالی بسمع برسانم.

مدت چهار سال ونیم است چندین نفر ناپاك و جانی همدست‌شده در روی غرض ورزی شخصی تهمت های ناروائی باینجانب روا میدارند. بطوریکه‌در این مدت از هستی در روی همین اصل ساقط شده شیرازه زندگیم رااز دست داده‌ام و تمام اهالی کرمانشاه را بر علیه اینجانب تحریك نموده دائما مزاحمت و آزار واذیت باینجانب فراهم مینمایند . بطوریکه تمام اهالی تحت نفوذاین چند نفر ناپاك و خدانشناس قرار گرفته و جرئت شکایتی بهیچ‌مقام و اولیای امور ندارم شبانه روز تهدید بمرك‌تامین جانی نداشته وندارم ناچار شده شبانه بتهران متواری گردم. اینك محض نوع‌پرستی و رعیت نوازی و ضعیت من مظلوم را در نظر گرفته مقرر فرمائیداولیای امور شهرستان کرمانشاه بموضوع امر رسیدگی واز جریان فوق‌اطلاع دارند نامبردگان جانی و ناپاك را تحت تعقیب قرار دهند و در یك محکمه بیطرف محاکمه‌و صحت عرایضم محرز گردد. حق یکنفر مظلوم ازاین اشخاص ظالم وناپاك وجانی گرفته شود.

با تقدیم احترامات فایقه‌ـ علی میرزای بازرگانی

خزانه جواهرات دوروز در هفته‌بازاست

بانك مرکزی ایران باطلاع میرساندکه خزانه جواهرات‌روزهای یکشنبه و سه‌شنبه هر هفته غیراز ایام تعطیل ازساعت ۳تا۶ بعدازظهر درمقابل تهیه بلیط ازگیشه مربوطه برای عموم بازخواهد بود.

الف ۳۶۷۳ . ۱ـ۳ آ ـ ۱۷۳۰۰ **بانك مرکزی ایران**

استمدادازافسران بازنشسته ارتش. ژاندارمری. شهربانی

در اینموقع که قسمتی از خاك وطن مادستخوش‌اثرات شوم زلزله شده و عده‌ای‌ازبرادران و خواهران ما از هستی ساقط و بوضع رقت باری دچار و در این فصل زمستان بی خانمان شده‌اند کانون افسران‌بازنشسته تصمیم دارد بکمك هموطنان خود شتافته و تا آنجائیکه‌مقدور است مرهمی بزخمهای بازماندگان آنهاگذارده وبسهم خود کمك بنماید لذا برای اجرای این تصمیم دفتراعانه‌ای تحت نظر یك کمیسیون در کانون‌افسران بازنشسته دائر و همه روزه از ساعت پنج الی ۹بعدازظهر برای اخذکمکهای اهدائی آماده است. بدیهی‌است وجوه جمع آوری شده باضافه مبلغی که خود کانون‌اهداء خواهد نمود تحت‌نظرهمان کمیسیون‌صرف‌احداث خانه برای زلزله زدگان شده و صورت اعانات جمع‌آوری شده باطلاع عموم خواهد رسید و برای درجه داران نیز صندوقی در اداره موظفین بانك سپه نصب‌شده که کمکهای خود را در صندوق بریزند .

رئیس کانون افسران باز نشسته ارتش .ژاندارمری .شهربانی سپهبد شاه بختی .

۱ـ۳ آ ـ ۱۱۳۵۵

آگهی مناقصه

اداره حسابداری هنرهای زیبای کشور دو دستگاه پیانو موردنیاز خود را از طریق مناقصه بشرح زیر :

۱ـ پیانوی مدل شماره اکتاو مارك‌شیمل آلمان

۲ـ پیانوی مدل شماره اکتاو مارك شیمل آلمان

خریداری مینماید داوطلبان میتوانند برای دریافت برك شرایط بدفتر اداره حسابداری مراجعه و پس از اطلاع از شرایط مناقصه پیشنهادات خود را در پاکت لاك ومهر شده که روی آن عبارت(خرید دو دستگاه پیانوی مارك شیمل) نوشته شده باشد تکمیل و تاساعت ۹صبح روز چهارشنبه هیجدهم مهر ماه (۱۸ ر۷ر۴۱) بدفتر اداره حسابداری واقع در خیابان کمال الملك روبروی چاپخانه مجلس تسلیم و رسید دریافت دارند.

پیشنهادات رسیده در ساعت ۱۰ صبح همان روز در اطاق‌معاونان اداره حسابداری باز وقرائت خواهد شد .الف ۳۶۷۲

رئیس اداره حسابداری . پور معزی

آگهی مناقصه نوبت دوم

وزارت صنایع و معادن تهیه غذای شبانه‌روزی کار آموزان اداره تعلیمات حرفه‌ای کرج را بر طبق مشخصات وشرایط موجود در اداره کل تعلیمات حرفه‌ای واقع در خیابان ارك کاخ وزارت صنایع و معادن بمناقصه میگذارد داوطلبین‌میتوانند برای دریافت برك شرایط شرکت درمناقصه‌و تسلیم پیشنهاد حداکثر تا ساعت ۱۰ روز سه شنبه دهم مهر ماه به‌اداره‌کل تعلیمات حرفه‌ای مراجعه‌نمایند.

الف ۳۵۶۹ . ۱ـ۲ آ ـ ۱۷۱۴۶ **وزیر صنایع و معادن**

هنرستان آزاد هنرهای دراماتیك

وابسته بهنرهای زیبای کشور

بدینوسیله باطلاع علاقمندان بتحصیل فنون‌هنر های دراماتیك میرساند که هنرستان آزاد هنر های دراماتیك وابسته بهنرهای زیبای کشوربرای کلاسهای زیر ثبت‌نام میکنند:

۱ـ فن بیان ۲ـ نمایشنامه نویسی ۳ـ هنرپیشگی ۴ـ تاریخ تئاتر ۵ـ ادبیات دراماتیك ۶ـ گریم ۷ـ طراحی صحنه (دکورسازی) ۸ـ پانتومیم.

داوطلبان می توانند باارائه گواهینامه کامل دبیرستان ودو قطعه عکس و یکبرك‌رونوشت‌شناسنامه از۱۵ تا۳۱ شهریورماه از ساعت ۵ تا۷ بعداز ظهر بدفتر هنرستان واقع در اداره هنرهای‌دراماتیك‌خیابان شاه آباد مراجعه نمایند.

کسانیکه دارای گواهینامه کامل دبیرستان نیستند می توانند بطور مستمع آزاد درکلاس‌شرکت کنند. الف ۳۶۲۶

دفتر هنرستان آزادـ هنرهای دراماتیك

آکوردئون مجانی

گیتار مجانی ـ پیانو مجانی

باتدریس مجانی

اگر اکوردئون پیانو وگیتار ندارید ما طرز تعلیم به شاگردان جدید دو جلسه مجانا مجسمه مجانا کادو داده میشود کلاس‌مخصوص بانو تدریس میشود. همچنین کلاس مخصوص دوره آکوردئون‌پیانوو گیتار میتوانندبطوراقساط‌وبدون صبحها از ۹تا ۱۲ وبعد از ظهرها از ۳تا ۹میباشد خیابان باغ سپهسالار

مجانا در اختیار شما قرار میدهیم برای معرفی تدریس میشود به معرفی کننده هر شاگرد یك بانوان از کلاس آقایان مجزا و توسط هنرآموز کودکان‌دایراست ـشاگردان کلاس پس ازپایان قسط ازماخریداری کنندنام نویسی‌فقط‌تا دهم‌مهرماه موسسه تالار شهرزاد اول خیابان شاه آباد اوایل

«تبلیغات کسری»

۱ـ۲ آ ـ ۱۷۳۷۸

دوربین دلخواه شما

تابستان و فصل گردش فرارسیده و شما را به گردشهای دسته جمعی و گرفتن عکسهای زیبادعوت میکند.

رتینا اتوماتیك II کدك دارای عدسی ۴۵ میلیمتری IF/2.8 شناید‌رزنار، کادریاب‌خودکار، جای نصب فلاش و دسته‌انتقال سریع فیلم میباشد.

رتینا

از کلیه عکاسی‌ها ابتیاع فرمائید

اقتصادی اطلاعات

درمعادن کرمان ازنظر مواد مورد نیاز ذوب آهن

مطالعه هنوز ادامه دارد

مطالعات مزبور در مراحل نهائی است

امروز خبرنگار ما از وزارت‌صنایع و معادن کسب اطلاع کرد که بررسی های معادن کرمان وبافق‌ازنظرذخائر «تیتانوم» که‌نوعی فلزاست ادامه‌دارد و قریبا بپایان میرسد .

نتیجه این بررسی وضع و شکل کوه ذوب آهن را روشن خواهد ساخت . باید‌توجه داشت‌مطالعاتی که‌ازنظرتامین مواداولیه موردنیازکارخانه ذوب‌آهن جریان داشته مربوط بمعادن آهن شمس‌آباد و ذغال نفاط دیگری از جمله الیگاوگا جره بوده و قراربود محل‌کارخانه در ازنا باشد ولی حالا کرمان‌نیز بعنوان یکی از نقاط‌متناسب برای احداث ذوب آهن مورد نظر قرار گرفته است .

در حال حاضر کلیه بررسیهاومطالعات بوسیله متخصصین ایرانی‌و مهندسین وزارت‌صنایع‌ومعادن‌انجام‌میگیرد.برای همین منظور در حدود بافق و کرمان مقدار زیادی کانال کنده شده است‌تا بابدست آوردن سنگها ورگه‌های‌مربوط کارآزمایشهای موردنیاز بپایان‌انجامد در انجام فعالیت های مزبورپادگانهای ارتشی نیز کمك های زیادی‌نموده‌اند. یك‌مقام وزارت صنایع و معادن گفت آزمایشهای مزبور که در مراحل‌نهائی خود میباشد وضع ذوب آهن راروشن خواهد ساخت‌وامیدواریم بابودجه‌ایکه در برنامه‌سوم برای‌این‌منظوردراختیار سازمان ذوب آهن گذاشته میشود در ۵سال آینده ایران صاحب کارخانه ذوب آهن بشود .

بانکها دردادن اعتبار امساك میکنند

امروز یکی از روسای بانکها پیرامون افزایش اعتبارات بانك ها توسط بانك مرکزی گفت در حال‌حاضر اکثر بانکها خود دردادن‌اعتبارامساك میکنند بطوریکه از میزانی هم که بانك مرکزی اجازه پرداخت اعتبار داده کمتر اعتبار می پردازندوترجیح میدهند اعتبارات خود را بانهایت‌دقت بکار برند تا خطری متوجه‌اعتباراتشان نشود .

یکی ازعلل افزایش اعتبارات بانکها، بهبودی است که در وضع وارداتو ارز کشور بوجود آمده است .بهمین جهت موافقت‌کرده است. که بانکها معاملات اعتباری بیشتری بکنند تادر نتیجه آن رونقی در امور بازرگانی بوجود آید

مدیر بانك‌مذکور سپس یاد آور شد که موافقت بانك مرکزی برای افزایش اعتبارات بیشتر برای‌واردات کالاهای ضروری و مواد اولیه کارخانجات و صنایع ونیز توسعه صادرات میباشد .

صرافها نبض بازار هستند

افزایش بجریان گذاردن پول توسط صرافها را نشانه بهبود نسبی اوضاع میتوان دانست

بعلت آغاز معاملات پائیزی خواه ناخواه اعتمادبیشتری در بازار حکمفرما شده است

بازار تهران کم و بیش‌در فعالیت معاملات پائیزی قرار گرفته است . علاوه برمعاملات خشکبار و فرش معاملات پنبه بازار صادرات را گرم کرده است و با توجه بوضع کم‌پولی و بحران که در یکسال اخیر بربازار حکمفرما بوده وضع فعلی رضایت‌بخش است ولی اگر رضایت یك‌رضایت‌کامل نیست اماهمانقدرکه‌کارمعاملات‌جریان بیشتری پیدا میکند رضایت نسبی هم بهمان نسبت بیشتر میشود .

کالاهای داخلی از قبیل قماش نیز بازار گرمتری پیدا کرده سفارش از شهرستانها بخصوص آذربایجان و خراسان زیاد میرسد خرید «بیرون‌برها» هم رونق پیدا کرده است در مورد وضع پول با آنکه احساس کم پولی ادامه دارد ولی باز احساس میشود که پول بیشتری نسبت بگذشته در جریان است واین ناشی ازافزایش محسوس سرعت گردش پول است .

تصمیمات اخیر بانك مرکزی کمك موثری در به جریان‌انداختن‌پول‌نموده است.

چای و قندوشکروکالاهای شبیه آن معاملات فصلی مناسبی دارد این نوع کالاها بعلت آنکه در فصل سرمامصرف بیشتری دارند در پائیز معاملات با رونق تری پیدا میکنند .

اعتماد در بازار بخاطر احتیاج و ضرورت معاملات پائیزی خواه ناخواه و کم وبیش بیشتر شده معمولا کم و زیادی اعتماد بازار را از کم‌وزیاد شدن بجریان گذاردن پول توسط صرافان باید فهمید زیرا وضع‌معاملات پولی این عده نمودار خوبی و بدی بازار و بالارفتن یا پائین آمدن‌وضع اعتماد در بازار میباشد .میتوان‌گفت صرافها نبض بازار هستند .

تصمیمات بانکی و پولی روی روش عمل این عده فورا تاثیرمیگذاردو اقدامات بعدی آنها نمودار روشنی ازوضع بازار است.

در حال حاضر صرافان‌بمعاملات‌بیشتری تن میدهند بهمین جهت باید گفت دربازار بخاطر معاملات پائیزی‌اعتماد بیشتری بوجود آمده است.

طلا

پهلوی	۸۴۵
نیم پهلوی	۴۴۰
ربع پهلوی	۲۴۰
شمش طلا: هر مثقال	۴۶۵
پانزده مناتی قدیم	۱۵۳۰
پانزده مناتی جدید	۱۲۲۰
ده مناتی قدیم	۱۰۰۰
ده مناتی جدید	۸۴۰
پنج مناتی قدیم	۴۵۰
پنج مناتی جدید	۴۰۰
یك تومان مسکوك نقره قدیم	۱۰۸
یك‌تومان مسکوك نقره جدید	۲۳٫۵۰
ژرژ قدیم	۸۱۰
ژرژجدید حداکثر	۷۰۰
لیره عثمانی قدیم	۶۵۰
عثمانی جدید حد اکثر	۶۰۰
ادوارد	۷۶۰
بیست دولاری قدیم	۳۶۰۰
بیست‌دولاری جدید	۳۲۵۰
دولار مکزیکی قدیم	۴۵۰۰
دولار مکزیکی جدید	۴۰۲۰
انواع اشرفی قدیم ـ حد اکثر	۳۲۳
اشرفی جدید ـ حد اکثر	۱۲۵

مناقصه و مزایده

* شرکت سهامی کارخانجات قند ایران خرید یکصد دستگاه آتش‌نشانی دستی تا ۱۳۴۱٫۸٫۵

* راه‌آهن دولتی ایران خریدشش قلم لوازم مختلف از قبیل آهن‌آلات خاکه سنك . شمع . درب وپنجره تا ۴۱٫۶٫۲۹

مشکلات شرکتهای بیمه

در شرکت بیمه ایران تحت بررسی قرار گرفت

امروز مدیر یکی از شرکتهای بیمه اظهار داشت در ملاقاتی که‌بین‌روسای شرکت های بیمه با آقای حسنعلی منصور مدیر عامل جدید بیمه ایران صورت گرفت پیرامون مسائل موجود بین بیمه‌های خصوصی و بیمه‌ایران مذاکراتی بعمل آمد و مدیر جدید بیمه ایران وعده داد تا در اسرع‌وقت باین مسائل رسیدگی و مشکلاتی راکه موجود است از بین ببردمقام مذکور افزوداز مذاکراتی که بعمل‌آمدمعلوم گردید روسای جدید بیمه ایران این مسائل‌راباحسن‌نیت‌حل کرده‌اندو مشغول مطالعه میباشند تا بنحوی که مورد رضایت طرفین باشد این مسائل را مرتفع کنند‌در حال حاضرمسائلی‌نظیر کار مزد ـ بیمه‌اتکائی وعوامل‌دیگری موجود میباشد که پیش بینی میشود. بزودی‌مرتفع گردد .

همچنین در این ملاقات موضوع توسعه امور بیمه در سراسر کشور و آشنا کردن‌طبقات مختلف بمزایای بیمه مورد مذاکره قرار گرفته است وقرار است فعالیت هائی در امور بیمه‌صورت گیرد .

شرکتها

* شرکت اتو طالقان نو وصمغ‌آباد باسرمایه یك میلیون و چهارصد و بیست هزار ریال برای حمل مسافر وبار از تهران به طالقان وبالعکس و سایر نقاط کشور بمدیریت آقایان قاسم بیگلری نیا و سید عابدین عظیمی و اصغر ذوقی تاسیس شد .

* سرمایه شرکت سهامی سوپر رستوران از دومیلیون و دویست هزار ریال‌بمبلغ‌هفت میلیون ودویست هزار ریال افزایش یافت .

* درفارس شرکت اشکوب ساز بامسئولیت محدود منحل شد و آقای ابراهیم صدیقی بسمت مدیر تصفیه آن انتخاب گردید .

* شرکت نسبی رنك تهران محمد حسین اکبری و محمد حسین تبریزی زاده و شرکاء منحل شد و آقایان نامبرده فوق باتفاق آقای سید جلال یزدی بمدیریت تصفیه آن‌تعیین شدند

* شرکت سهامی کارخانه آرد قنادی و خبازی و صنعتی خراسان منحل شد و آقای محمدتقی عامل‌زاده مدیریت تصفیه آنرا بعهده دارد .

پرداخت وامهای صنعتی

کمیسیون نظارت صنایع وزارت صنایع و معادن که بریاست آقای‌دکتر ضیائی تشکیل میگردد درجلسات‌اخیر خود با پرداخت هشت فقره‌وام بزرك (بیشتراز ۵۰۰ هزار ریال) وشش‌فقره وام کوچك (کمتر از ۵۰۰ هزار ـ ریال) برای‌توسعه وایجاد کارگاهها وکارخانجات موافقت کرده‌است. وام های‌مزبوربرای توسعه‌وایجاد کارخانه ساختن ماشین آلات دستی کشاورزی‌و کارخانجات آجر سازی ، یخ سازی در اصفهان ، توسعه کارخانه زاینده رودو پلاستیك سازی بمصرف خواهد رسید

باتنظیم آئین‌نامه جدید برنامه‌های اعتباری بانك‌عمران

اعتبارات عمرانی

املاك تقسیم شده سلطنتی افزایش مییابد

امروز اطلاع حاصل شد که بانك عمران مشغول تنظیم آئین نامه‌جدیدی برای اجرای برنامه های اعتباری‌خود میباشد .

یك‌مقام رسمی بخبرنگار ما اظهار داشت بزودی آئین نامه جدید بانك عمران تسلیم شورای بانك که در آن آقایان نخست وزیر ووزیر در بار شاهنشاهی و چندتن‌دیگر ازشخصیت های مملکتی عضویت دارند میشودتا مورد رسیدگی قرار گیرد ودرصورت تصویب بموقع اجراء گذارده شود .

باتنظیم آئین نامه‌های بانك عمران کلیه امور اعتباری عمرانی وبازرگانی بانك‌طبق مفاد این آئین نامه‌ها اجراء میشود .

دراین‌آئین نامه‌ها سعی شده است که اعتبارات عمرانی املاك سلطنتی‌تقسیم شده گسترش یابد ولی اعتبارات بازرگانی محدود شودتا بانك بیشتر بتواند بعمران دهات تقسیم‌شده‌سلطنتی بپردازد.

بااجرای آئین نامه های جدید ،شرکت های‌تعاونی دهات تقسیم شده اعتبارات مورد نیاز خود را که‌واجد شرائط باشددریافت خواهند داشت .

در سرلوحه عمران املاك تقسیمی ، موضوع تامین آب و استفاده ازوسائل مکانیزه کشاورزی تامین بذر و کود مرغوب برای خرده‌مالکین‌املاك تقسیم شده سلطنتی مبارزه با آفات ، کمك های مالی از طریق شرکتهای تعاونی به‌کشاورزان‌خرده‌مالك‌برای افزایش سطح کشت و بهره برداری بیشتر گنجانده شده است .

تشکیلات جدید سازمان برنامه

در دوران برنامه سوم در دست تهیه است

کمیته بررسی تشکیلات و مقررات سازمان برنامه بمنظور آماده‌ساختن این دستگاه در کارهای مربوط به دوران برنامه سوم که مدت آن پنج سال خواهد بود جلسات خود راهمه روز تشکیل میدهد .

ریاست کمیته مزبور را آقای‌مهندس زنجانی بعهده دارد و آقایان دکتر گودرزی معاون سازمان برنامه،دکتر مجیدی رئیس دفتر بودجه ، دکتر کاظم زاده رئیس دفتر طرحها ،دکتر پیرنظر رئیس کمیته تشکیلات‌شورای عالی اداری و دکتر موتمن‌کارشناس اقتصادی عضویت کمیته مزبور را اصلی تشکیلات سازمان برنامه بوسیله کمیته بررسی تعیین خواهدشد .امروز یکی‌از اعضا این کمیسیون‌بخبرنگار ما گفت در زمینه تقلیل کارمندان و تغییراتیکه در این زمینه داده خواهد شد هنوز اقدامی بعمل نیامده است‌و بیشتر کار ما مصروف‌این شده است‌که در مرحله اول وظایف قسمت های مختلف سازمان را بتناسب با احتیاجات وامکانات برنامه سوم تطبیق نمائیم و سپس اقدامات بعدی را دنبال کنیم. مسئله‌ایکه تذکر آن لازم است‌اینست که کارمندان سازمان برنامه بهیچوجه نباید نگرانی داشته باشند زیرا درهر اقدامی که بعمل آید رضایت آنهاجلب دارند .در ظرف روزهای آینده طرح خواهد شد .

قابل‌توجه آقایان مهندسین وشرکت‌های ساختمانی

فروشگاه ضیائی انواع لوازمات‌ساختمانی‌ازقبیل‌بیل کلنك طوری مفتول آلات ورابیدسس (بجای توفال‌سقف) وفورگن وغیره‌را باناز‌لترین قیمت دراختیار شما میگذارد

فروشگاه ضیائی ـ بوذرجمهری‌اول پامنار تلفن ۲۷۱۶۱

۱ـ۳۰ آـ۱۷۰۸

جشن اجرای اصلاحات ارضی در کشور

بصورت جشن دهقان دراول‌مهر هرسال برگزارخواهدشد

وزارت کشاورزی اعلام کرد مراسم جشن دهقان در سه روزه اول مهرماه در سراسر کشور برگذارمیشوددررور اول مهرکه با مراعیحضرت همایون شاهنشاه روز دهقان نامیده میشود مراسم جشن و شادی درتمام‌نقاط‌کشور با شرکت کشاورزان برگزار میشود و نمایشگاههای محصولات کشاورزی در تمام‌استانها‌افتتاح میگردد درمراسم سه روزه‌جشن دهقانان‌رادیوهای‌تهران واستانها و تلویزیون ایران و اهواز برنامه های جالبی اجرا خواهندکردو مطبوعات کشور مقالاتی در این زمینه انتشار خواهند داد. و فیلمهای‌جالبی بمعرض نمایش گذارده خواهد شد .

و در ضمن عده‌ای از کشاورزان و مالکان و ماموران کشاورزی که کار شایان توجهی کرده وخدمات گرانبهائی انجام داده‌اندمورد تشویق‌قرارخواهند گرفت در برگزاری مراسم روز دهقان عموم کشاورزان و سازمانهای‌وزارت کشاورزی و عموم طبقات مردم‌شرکت خواهند داشت .

جشن دهقان که از این پس هر سال برگذار خواهد شد در حقیقت جشن انجام اصلاحات ارضی است که ضامن توسعه و پیشرفت وضع کشاورزی و بهبود حال کشاورزان وتقویت بنیه اقتصادی است .

چرخ خیاطی نومان آلمانی

با ۸۰ سال سابقه

نمایندگی فروش تهران سرای اقبال فروشگاه منصور

تلفن ۲۰۱۲۲ آـ۱۱۳۸۳

دیزل ژنراتورهای اشکودا

گردانندهٔ عظیم‌ترین کارخانجات جهان

کارخانجات اشکودا با سابقه بیش ازیکصد سال مرغوبترین دستگاههای مولد برق را به سراسر جهان صادر میکند .

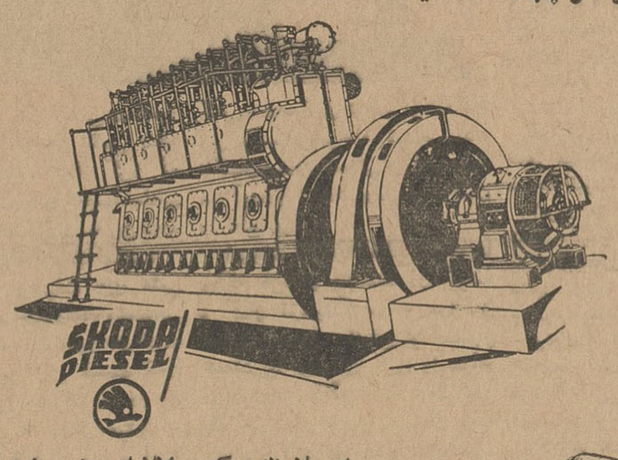

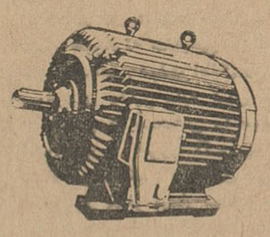

برای ملاحظه و کسب اطلاعات بیشتر به :

شرکت تجارتی ایران واشکودا

چهارراه یوسف‌آباد ـ شماره ۲۰۳ تلفن‌های ۴۹۸۱۴ ـ ۴۲۰۵۹

مراجعه فرمائید . آوازه

کشتیرانی پارس

باطلاع صادرکنندگان محترم میرساندکه

کشتی جان ال مانتا **S.S. John L. Mania**

از تاریخ ۲۹ شهریورماه ۱۳۴۱ کالای صادراتی به مقصدبنادراروپای شمالی‌ازخرمشهربارگیری‌مینماید

برای هرگونه اطلاع وتأمین جاخواهشمنداست به نمایندگی کل

شرکت کشتی رانی پارس

خیابان فردوسی شمالی شمارهٔ ۱۱۴ تلفنهای ۳۰۴۹۵۲ ـ ۳۰۴۹۵۱ مراجعه فرمایند

آـ۱۷۴۳۲

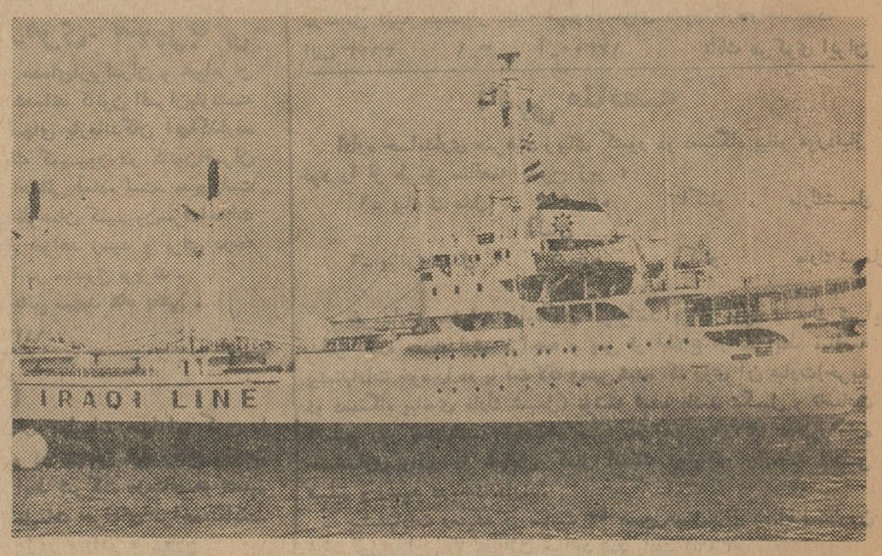

بدینوسیله باطلاع آقایان بازرگانان و موسسات بیمه و سایر علاقمندان میرساند که نمایندگی عمومی

شرکت حمل‌ونقل دریائی عراقی

IRAQI MARITIME TRANSPORT CO.,

درایران باین شرکت تفویض گردیده و اولین کشتی‌خط‌کشتیرانی‌عراقی‌موسوم‌به «۱۴ جولای» که کالاهای بمقصد خرمشهر را از

انتورپ ۲۵ اوت

هامبورك ۲۷ اوت

روتردام ۲۹ اوت

حمل نموده است قرار است دراواخر سپتامبر برای تخلیه کالاهای وارداتی و بارگیری صادراتی بخرمشهر وارد شود.

برای کسب اطلاعات بلزمه به

شرکت سهامی دلتا

نمایندگان کشتیرانی عراقی تلفن : ۳۵۵۳۶ تهران و یا دفتر مرکزی خرمشهر مراجعه شود.

آـ۱۷۵۱۰

آگهی بانك اصناف ایران

از تاریخ اول مهر ماه ۴۱ تا شانزدهم اردیبهشت ماه ۴۲ساعات کار بانك اصناف ایران بشرح‌زیر خواهد بود:

ادارات و دوایر مرکزی همه‌روزه باستثنای ایام تعطیل.

ازساعت ۸تا ۱۴

پنجشنبه هااز ساعت ۸تا۱۳

ساعات کار شعب تهران‌وشهرستان ها بوسیله خود شعب باطلاع مشتریان محترم خواهد رسید.

بانك اصناف ایران

۱ـ۱۷۵۱۸

گزارش هیئت اعزامی دانشگاه

بقیه از صفحه ۵

این دهکده در دامنه کوهی قرار گرفته وبوسیله باغات میوه محصور شده است .

جمعیت ـ قبل از وقوع زلزله در حدود ۲۱۰ خانوار در این‌ده‌زندگی میکردند که بطورمتوسط هر خانوار از ۶ نفر تشکیل و جمعا جمعیت آن به ۱۲۰۰ نفر میرسیده است.

زبان اهالی ده ترکی است ولی در عین حال بزبان فارسی آشنائی کامل دارند .

کشاورزی ـ قسمت شمالی ده با جلگه حاصل خیزی تشکیل میدهد که زمین های زراعتی را در برمیگیرد و بوسیله رود خانه حاجی عرب و قنوات متعدد آبیاری میشود. شغل‌اصلی ساکنین ده کشاورزی بوده و یکمشت گندم و جو و پنبه و چغندر و غیره میپردازند . اطراف ده‌تاکستانها وباغ‌های میوه‌بخصوص گردو وبادام قرار گرفته که قسمت اعظم محصولات‌آن به تهران یا قزوین صادر میشده است .

اراضی زیر کشت خرده مالکین بوسیله گاو و اراضی وسیع‌مالکین بزرك وسیله تراکتور شخم میشود.

سیستم مالکیت ـ سه دانك از ششدانك این ده به دو نفر مالك تعلق دارد و سه دانك دیگر در تملك خرده مالکین است که بر حسب حال هر یك وسعت زمین تغییر میکند .

وضع کنونی ـ زمین لرزه دهم شهریور این دهکده را چنان در هم کوبیده که حتی یك خانه آباد و یا دیوار بر جای نمانده و تمام آبادی ویران شده است و این ویرانی ها نصف جمعیت‌ده و قسمت اعظم احشام و اموال و محصول ساکنین آنرا در دل خاك مدفون ساخته است .

از هزار و دو یست نفر جمعیت فقط ۷۰۰ نفر باقی مانده که بدون وسایل اولیه در کنار ده ویران در زیر چادر ها زندگی میکنند، تعداد افراد خانوار بطور متوسطه از ۶ نفر به ۳نفر تقلیل پیدا کرده است بدین ترتیب در حدود نصف نیروی انسانی که قبل از زلزله در خدمت کشاورزی بوده از بین رفته‌و باز ـ ماندگان تمام وسیله کشت و کار از قبیل گاو و گاو آهن را از دست داده‌اند . محصول سال جاری نیز بکلی نابود شده‌است . پس در واقع در شرائط فعلی وضع ده بقرارزیر است :

۱ـ تقلیل نیروی انسانی به‌نصف

۲ـ از بین رفتن احشام و وسایل کار و معاش .

۳ـ از بین رفتن کلیه منازل مسکونی و ابنیه عمومی .

۴ـ ازبین رفتن محصول و آذوقه زمستانی .

۵ـ خرا ب‌شدن قنوات .

در شرایط کنونی چه باید کرد ؟

با توجه بنکات فوق اولین اقدام اساسی‌باید در راه تامین‌ضروریات اولیه زندگی توام با فعالیت تولیدی باشد .

همانطور که خانه سازی و تهیه آب برای مردم مصیبت دیده این دهکده اهمیت داردتهیه وسیله‌شخم زمین و بذر پائیزه و احشام جهت ادامه کار کشاورزی و احیاء حیات اقتصادی نهایت‌درجه ضروری‌است.

با از بین‌رفتن گاو و الاغ وسیله کار از دست رفته و اهالی بکلی درمانده شده‌اند ، تصور هرگونه عملی در ده از قبیل خانه سازی و تامین وسائل اولیه بدون در نظر گرفتن کلیه جهات زندگی عملی نیست . باید بنحوی عمل کرد که بر طبق برنامه کار و فعالیت در ده ازنوآغازگردد .چون‌ازنظر اقتصادی و آینده و تسکین مصائب فراوان مردم تجدیدکارو فعالیت بزرگترین نقش را خواهد داشت و دهقانان را از سر گردانی و بلاتکلیفی نجات خواهد داد و آنها را وادار خواهد کرد که در ده باقی بمانند و از مهاجرت بشهر ها برای‌تامین معاش خویش خود داری نمایند تنها کار و فعالیت بکمك یك برنامه صحیح و همبستگی و یکپارچگی برنامه ها و نیروی موثر خارج از ده میتواند دهقانان را به آینده امیدوارسازد و تجدید حیات اقتصادی واجتماعی ده را عملی سازد .

شرکت تعاونی ـ تنها راه حل‌عملی ـ بنظر ما باید اساس کار بر مبنای تعاون مستقر باشد تشکیل‌شرکت های تعاونی‌باید بعنوان یك اصل اساسی تلقی شود . در حال حاضر باتوجه باینکه زارع ومالك تقریبا با گذشته قطع رابطه کرده‌اند ، همانطور که قبلا هم گفتیم آماده‌اند روش تازه‌ای‌رادر زندگی کشاورزی بپذیرند با توجه به :

۱ـ وضع مالکیت در رودك و اینکه حتی نمیتوان آنرا در وضع موجود مشمول اصلاحات ارضی دانست .

۲ـ در صورت تجدیدساختمان بهر حال در مرغوبیت اراضی و نیز میزان تولید تغییرات فاحشی حاصل خواهد شد .

۳ـ در حال حاضراز لحاظ‌حقوقی تکلیف اضافه در آمدی که از این راه حاصل میشود معلوم نیست‌یعنی از یك طرف‌از لحاظ عدالت‌اجتماعی نمیتوان آنرابحساب مالکی که کار نکرده است گذاردو از طرف‌دیگر با وضع‌فعلی نمیتوان آنرا درحساب زارع آورد ، بنا بر این باید در این مورد نیز فکری کرد شاید راه حل این کار ایجاد یك شرکت تعاونی کامل باشد سرمایه این شرکت عبارت‌خواهد بود از اراضی ده رودك که صاحبان آن‌سهامدار خواهند بود . قنات هائی که‌ترمیم و لاروبی خواهد شد و قاعدتا میزان آب آن بیشتر خواهد شد و نیز چاه هائی که ممکن است ایجاد شود بذر و وسائل میکانیکی کشاورزی و کار زارعان و غیر اینها تشکیل این شرکت‌با توافق‌مالکان‌و کمك دانشگاه و بهمکاری زارعان ممکن خواهد بود . اداره شرکت تعاونی باید بانظارت مستقیم‌دانشگاه باشد . دانشگاه باید مدت چند سال باین‌نظارت ادامه دهد وشورای ده نیز زیر نظر دانشگاه عمل کند. این کارنه تنها موجب تجدیدحیات این منطقه بلکه راه حل اصلاحات کشاورزی در آینده نیز خواهدبود چه بهتر که در وضع فعلی که بهترین موقعیت است این کار شروع شود و دانشگاه در این امر پیشقدم باشد .

چگونگی ایجاد کار و فعالیت

با فرا رسیدن‌سرما تهیه مسکن برای زلزله زدگان که در زیرچادر های غیر محفوظ زندگی میکنند‌در اولین درجه اهمیت قرار دارد . خود دهقانان نیروی‌بزرگی را برای‌ایجاد بنا تشکیل میدهند باید بااستفاده از این نیرو برای تهیه مسکن‌اقدام فوری نمود تا علاوه بر سر گرمی دهقانان بامر ساختمان موجبات دلبستگی و علاقمندی ایشان‌بادامه زندگی در این ده فراهم آید

در تهیه مسکن علاوه بر اینکه خانه ها بر خلاف خانه های سابق که در اثر بی اطلاعی دهقانان هیچگونه مقاومتی در قبال حوادث طبیعی نداشت باید با اصول علمی ساخته شود تا قابلیت مقاومت در برابر زلزله‌و طوفان را داشته باشد. ضمنا باید متناسب با زندگی‌دهقانی و آداب و رسوم ایشان باشد و طوری بنا شود که بعد ها دهقانان خودشان بتوانند در صورت لزوم آنرا توسعه وتعمیر نمایند .

برای ایجاد دلبستگی وعلاقمندی دهقانان باین مساکن باید مساله مالکیت زمین زیر بنا بطور دقیق حل شود تا بعدا دهقانان‌با گرفتاری های تازه‌ای روبرو نشوند .

موقعیت فعلی دهقانان فرصتی بدست داده تا افکار و روشهای نوینی سبب بهبود زندگی روستائی گردد .

بنای ساختمان ها باید متناسب با کیفیت و نوع زندگی کشاورزی دهکده و سیستمی که درنظر گرفته میشود باشد .

فعالیت امور زراعتی از قبیل‌استفاده از ماشین آلات بطور دستجمعی یااز گاو بطور منفرد و فروش‌محصولات و خرید لوازم مصرفی و غیره از طریق تعاونی‌یا انفرادی مثل سیستم گذشته رابطه مستقیم با تهیه بنا ـ های آینده خواهند داشت مثلااگر هدف این باشد که فعالیت امور فوق مثل سابق‌و بطورمستقل‌بوسیله هر کشاورز انجام شود باید انبار محصول و طویله و جای وسایل و ابزار برای هر خانواردر نظر گرفت در صورتیکه اگر این فعالیت ها بطور دستجمعی و تعاونی عمل شود موضوع ایجاد ساختمان های‌مشترك پیش خواهد آمد که دیگر لازم به احداث اینگونه‌محل های خصوصی نیست پس‌طرح بنای‌ساختمانی باید از هم‌اکنون متناسب با هدفی باشد که در زمینه فعالیت امورتولیدی و بازرگانی این دهکده در نظر گرفته خواهد شد .

تعمیر قنوات قریه رودك دارای ۶ قنات بظرفیتهای مختلف از ۲تا۸ سنگ بوده‌که در اثر زلزله اغلب ریزش کرده ومانع جریان آب شده است باتوجه‌باینکه آب مشروب‌اهالی و قسمت اعظم آبیاری اراضی ازاین محل باید تامین شود تعمیر این قنوات ضرورت کامل دارد .

شخم پائیزه ـ بافرارسیدن فصل پائیز بایستی دهقانان دوباره قسمتی را شخم زده و برای کشت آماده نمایند درصورتیکه در شرایط فعلی و باروحیه متزلزل ومایوسی که‌دارند قادر باین کارنیستند واگر دهقانان بازمانده از نظر روحی تقویت‌نشوند و وسیله کار در اختیار ایشان گذاشته نشود هیچ اقدامی برای کشت پائیزه بعمل نخواهند آورد .

پس باید برای آبادانی ده‌بنحوی عمل کردکه نیروهای انسانی‌وحیوانی از دست رفته ووسائل کار معدوم شده جبران شود . تقلیل جمعیت ده به نصف و ثابت ماندن سطح‌کشت معدوم شدن وسایل‌کشت سابق‌امکان استفاده از مکانیزاسیون کشاورزی را پدید آورده است .

بکار بردن ماشین آلات مدرن در کار زراعت خود مسائل دیگری را پدید میاورد که قابل تعمق است در درجه اول تهیه ماشین آلات مدرن و ایجاد سازمانی برای بهره‌برداری از آنهاست و چون‌این امر بطور انفرادی امکان ندارد لذا باید بطور تعاونی و حتی درصورت امکان بمشارکت دهات‌مجاور عملی گردد و یك سازمان دائمی برای بهره‌برداری از ماشین آلات و تعمیرات ضروری بوجود آید .

همانطوریکه قبل از زلزله در زمینهای مالکین بزرگ‌عمل میشد و سهمی از محصول بعنوان کرایه تراکتور بصاحب تراکتور تحویل میگشت حالا هم ممکن است از محصول‌آینده سهمی برای استهلاك سرمایه‌ماشین‌آلات کشاورزی‌اختصاص داد ولی لازمه تمام این‌امور ایجاد سازمانی است که درکار استفاده از ماشین آلات و تامین سرمایه بکار رفته دخالت مستقیم داشته باشد.

بکار بردن وسائل مدرن کشاورزی در زراعت واستفاده از متدهای جدید علمی موجب ازدیاد محصول سالیانه خواهد شد در نتیجه سهم مالك‌نیز از بهره مالکانه افزایش خواهد یافت ومالکین بدون اینکه برای احیاء و آبادانی زمین نقشی ایفا نمایند ازسود بیشتری برخوردار خواهند شد لذا باید ترتیبی اتخاذ شود که این افزایش تولید بنفع دهقانان یا برای استهلاك سرمایه‌ها بکار رود .

عدم آشنائی‌دهقانان بکار دستجمعی و گرایش روانی وتربیتی ایشان به اندویدرالیسم در پیشرفت سریع کارها در آینده در تنظیم امور احتمال دارد اشکالاتی بوجود آورد لذا از هم اکنون از بدو شروع‌کار باید اقداماتی جهت ارشاد و راهنمائی دهقانان بعمل آوردتافواید کارهای دستجمعی وامور تعاونی را درك کرده و تمام ده تبدیل بیك واحد اقتصادی شود .

نقش زنان در اقتصاد ده

در گذشته مراقبت احشام وتولید لبنیات و قسمتی ازکارهای باغداری وحتی کارهای سبك کشاورزی‌بعهده زنان بوده است ولی در شرایط‌فعلی باز بین رفتن احشام و مرغهای خانگی نیروی‌زنان‌بازمانده بلااستفاده خواهد ماند لذا اگر وسایل جوجه کشی در اختیار آنها گذاشته شود وبرای چندروزی ایشان راراهنمائی کنند درآینده نزدیکی نه‌تنها ده‌از لحاظ مرغ وخروس احتیاج خودرا تامین خواهند کرد بلکه قادر بصدور هم خواهد بود . بدین طریق ضمن اینکه زنان نیز بسهم خویش نقش اقتصادی و تولیدی‌خود را ایفاء می نمایند به افزایش در آمد خانوار هم کمك خواهند کرد .

وضع زنان بیوه و بچه‌های بی‌سرپرست

در حال حاضرتقریبا از ۳۹خانوار که بطور متوسط ۶نفر عضو داشته فقط یکنفر باقیمانده است و از سایر خانوار ها نیز زنان بیوه و بچه‌های بی سرپرست فراوانی بجای مانده‌است که شخصاقادر بادامه زندگی در ده نیستند اگر دراسرع وقت بوضع این قبیل اشخاص رسیدگی نشود در اثر بی پناهی و بی سرپرستی آواره و سر گردان بشهرهای‌مختلف‌سرازیرخواهند شد در میان این عده کسانی خواهند بود که دارای زمین زراعی میباشند ولی خود نمیتوانند آن را اداره‌کنند لذا یا زمین را بحال خود رهاخواهند کرد و یا بقیمتهای نازلی بدیگران خواهند فروخت لذا باید شورای ده طبق اجازه رسمی دادستانی قیمومیت این قبیل افراد را بعهده بگیرد و اراضی متعلق‌بآنهارا تحت نظارت‌خود مورد استفاده قرار دهد و سودحاصله را برای تامین معاش‌افرادبی‌سرپرست در اختیار ایشان بگذارد .تهیه آمار دقیق از این‌قبیل افراد بوسیله نماینده دادستانی و معتمدین محل‌و افراد ذیصلاحیت دیگر ضروری است تاهیچ حقی از هیچکس پایمال نشود ضمنا از در بدری کودکان بی سرپرست و زنان بیوه جلوگیری بعمل آید .

سال تحصیلی ـ تا چند روز دیگر سال تحصیلی شروع خواهد شد در قریه رودك و سایر قراء زلزله زده دیگر عده زیادی از کودکان‌هستندکه باید در سال تحصیلی در کلاسهای مختلفه تحت تعلیم و تربیت قرار گیرند .هر چند که فعلا هیچ خانه آبادی برای ایجاد مدرسه باقی نمانده است ولی با استفاده از چادر ها و وسایل مقدماتی دیگر میشود امور تحصیلی کودکان ده را سرو سامانی داد این امر موجب تقویت روحی کودکان و خانواده‌های ایشان شده و نشانه بازگشت‌بحالت عادی‌تلقی‌خواهد شد .

برای اجراء برنامه‌های فوق هماهنگی ووحدت عمل تمام سازمانهای شرکت کننده در آبادانی ده لازم و ضروری است و بدون این هماهنگی و همرائی اقدام بدین کار بزرك بس مشکل‌بلکه غیر ممکن است لذا دانشگاه که یك موسسه بزرك علمی و فنی است و نیرو های بزرك جوانان پرشور درآن متمرکزشده است با استفاده از نیروی کاردانشجویان داوطلب دانشکده های فنی و کشاورزی و پزشکی برای‌ایجاد ساختمان های مسکونی وآبادانی‌زمین ها و فراهم‌کردن محیط مساعدبهداشتی وراهنمائیهای متخصصین واساتید فن زندگی نو در شرایط بهتری دردهکده آغاز خواهد شد که شاید در آینده نمونه و سرمشق دهات دیگر خواهد بود و بدینسان احتمال دارد سیستم کشاورزی و طرز معیشت‌قدیمی‌متروك شود و حیات روستائی تحول ودگر ـ گونی یافته درسطح‌عالیترورفاه‌بیشتری برروی ویرانه های دهات‌مصیبت‌دیده بدرخشد .

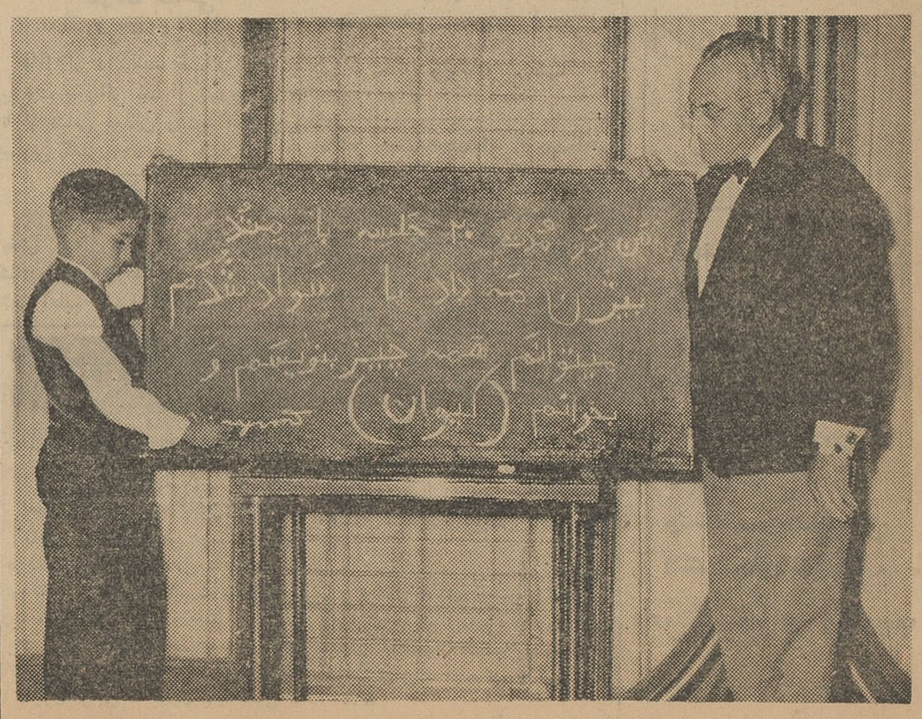

کیوان پهلوی‌نیا فرزند والاحضرت شاهدخت فاطمه پهلوی که در ۲۰ جلسه خواندن و نوشتن فارسی‌راتحت تعلیم‌آقای بیژن مه‌داد فراگرفته است

فروش گندم وجو

مدرسه عالی سپهسالار مقدار ۶۷۰ خروار گندم و ۳۳۰ خروارجو محصول املاك موقوفه موجود در عمید آباد ابهرزنجان را بمزایده‌می فروشد داوطلبان میتوانند پیشنهاد خود را تا ظهر چهار شنبه ۴مهر ۱۳۴۱ بضمیمه پنجاه هزار ریال سپرده بدفتر مدرسه‌تسلیم کنند. پیشنهاد ها ساعت ده پنجشنبه پنجم مهرخوانده میشود. مدرسه در قبول ورد پیشنهاد ها مختار است.

۱ـ۱۷۴۵۶ ظهیرالاسلام

آگهی قبول دانشجو

در سال تحصیلی ۴۲ ـ۴۱ دوره ششم کلاس تربیت کارمند فنی رادیو لوژی که مدت آن دو سال است در دانشکده پزشکی دایر و بیست نفر داوطلب دختر با شرایط زیر پذیرفته میشوند:

۱ـدارا بودن حداقل گواهینامه سه ساله متوسطه

۲ـسن داوطلب از ۱۸ کمتر واز ۲۵ زیادتر نباشد .

چنانچه تعداد داوطلبان بیش از احتیاج باشد عده مورد لزوم از طریق مسابقه انتخاب خواهند شد .

داوطلبان میتوانند از دوم مهرماه سال جاری از ساعت ۴تا۶ بعد ازظهر بدبیر خانه دانشکده پزشکی مراجعه وثبت نام نمایند داوطلبان باید به هنگام ثبت نام ۵۰۰۰ ریال بدانشکده بپردازند الف۳۶۸۷

۱ـ۲ ۱ـ۱۷۴۲۸ دبیرخانه‌دانشکده پزشکی

جناب اجل آقای علم نخست‌وزیر محبوب ایران

شهرداری تهران (درخدمت‌مردم) توفیق حاصل نموده‌است

مهمترین وظیفه شهرداری پائین آوردن‌هزینه‌زندگی و تقلیل بهای خواربار و مایحتاج عمومی و تامین رفاه و آسایش مردم است . خوشبختانه از روزیکه جناب آقای نفیسی بفرمان مطاع مبارك ملوکانه در راس شهرداری تهران قرار گرفتند این آرزوی عمومی و انتظار دیرین مردم از دستگاه شهرداری بوقوع پیوست و این مرد شرافتمند و خدمتگذار صمیمی ملت‌و مملکت به‌پیروی ازمنویات اعلیحضرت همایون شاهنشاه رعیت پرور و نظریات‌خیر خواهانه و اصلاحی دولت حاضر با کوشش خستگی ناپذیر و حسن نیت و شایستگی کم نظیر در مدت کوتاه گامهای بسیار موثر و مفیدی درامر انجام خواسته های‌مردم برداشته‌اند ـاز جمله اقدامات ثمربخش معظم‌له نظارت و کنترل دقیق و مستمر و مساعی قابل ستایش اخیر شهرداری تهران درباره تنزل بیسابقه نرخ خواربار و مایحتاج عمومی است که در نتیجه گشایش فوق العاده‌ای در وضع زندگی مردم پدید آمده و در رفع مشکل عظیم بالا رفتن بهای اجناس و گرانی و ایجاد نارضایتی عموم از این حیث توفیق شایانی‌حاصل شده که مسلما برای دولت بی اندازه مفید و قابل توجه میباشد .

همچنین اسفالت خیابانهای خاکی بویژه اسفالت‌خیابان‌ژاله و توسیع‌و اسفالت خیابان‌فرح‌آباد که سالها بوضع نا مطلوبی افتاده بودو روزی‌هزاران ناراضی برای دولت و شهرداری بوجود می‌آورد نمونه دیگری از فعالیت و پیشرفت های شهرداری درراه انجام‌خواسته های‌مردم‌و اصلاحات‌اساسی‌است.

بطور کلی اقدامات سودمندی که‌اخیرا از طرف دستگاه شهرداری تهران نسبت به بهبود وضع زندگی مردم و تامین رفاه و آسایش عمومی بعمل آمده بی‌نهایت درخور تحسین و تقدیر بوده و لذا اینجانبان امضاء کنندگان زیر نمایندگان و اعضاءانجمن های محلی و ساکنین‌شرق تهران حوزه‌برزن ۱۴ بحکم وظیفه ملی و اجتماعی و نیز بعنوان قدر ـشناسی و سپاسگزاری از خدمات صادقانه وصمیمانه جناب آقای نفیسی شهردار جوان و کاردان فعال که تمام اوقات زندگی‌و هم خود را صرف بهبودوضع زندگی مردم و خدمت بجامعه و اجرای منویات مقدس شاهنشاه مهربان و عدالت گستر و دولت حاضر فرموده‌اند بر خود فرض و واجب دانستیم که‌اقلا با عرض این مختصر اظهار قدردانی و امتنان دین اجتماعی خویش را نسبت بایشان ادا نمائیم .

دکتر امامی ـ دکتر مدرسی ـ دکتر حریری‌عیسی ابوحسین ـ حاج تقی عبدالحسینی ـ سرهنك آموزگار ـ سرهنك موزون روسای انجمن های‌محلی و صد ها امضاء دیگر .

آ ـ۱۱۳۶۱

ساعات کار باجه های بانك سپه

از روزیکشنبه یکم مهرماه ۱۳۴۱ تاآگهی ثانوی اوقات کار باجه‌های اداره مرکزی وشعب بازار ـ سبزه‌میدان ـ ۲۴ اسفند ـ سعدی و شاهرضا از ساعت ۸½ تاساعت ۱۳ وروزهای پنجشنبه تا ساعت ۱۲ خواهد بود .

باجه‌های عصر از ساعت ۱۵½تا۱۸ دایر و ضمنا باجه‌های مذکور برای انجام عملیات دریافت‌وپرداخت وسایرامور بانکی آماده‌خواهند بود .

۱ـ۲ آ ـ۱۷۴۴۸ بانك سپه

تلمبه شناور

برسفورد

تمام برنز انگلیسی

خیابان سعدی تلفن ۳۵۸۱۵

آقای محمد رضا رفیعی

فرزند آقای یدالله رفیعی طارمی در سال تحصیلی ۴۰ و۴۱ با معدل ۱۷٫۳۴ازدبستان سیروس پهلوی ساری رتبه اول را حائز گردیده است.

آ ـ۱۷۵۰۰

آگهی بداوطلبان دوره فوق‌لیسانس

بدینوسیله باطلا ع‌کلیه داوطلبان دوره فوق لیسانس اداره امور بیمارستانهای دانشکده پزشکی تهران که جهت شرکت در مصاحبه ثبت نام نموده‌اند میرساند که بر طبق برنامه ذیل باید برای انجام مصاحبه در دانشکده پزشکی‌حضور یابند.

۱ـداوطلبانیکه نام خانوادگی آنان از الف تا س است
روز یکشنبه یکم مهر ماه

۲ـداوطلبانیکه نام‌خانوادگی آنان از ش الی ی است
روز دو شنبه دوم مهر ماه

ساعت شروع مصاحبه هشت‌و پانزده دقیقه صبح

محل مصاحبه دبیرخانه دانشکده پزشکی است الف ۳۷۲۰

۱ـ۲ ۱ـ۱۷۵۵۲ دانشکده پزشکی تهران

نیازمندیهای اطلاعات

استخدام

آموزشگاه عالی خیاطی وگلسازی ستاره

برای کلاسهای جدیدخود بتعدادی هنرجو نیازمند است داوطلبان میتوانند همه روزه بدفتر آموزشگاه مراجعه و ثبت نام نمایند مدیره هنرستان خانم شمس الملوك‌جوادی باده سال سابقه سه راه سلسبیل خیابان شاهرخ تلفن ۵۳۹۴۳
آ ـ ۲۷۷۶ ۱ـ۱۵

بچندنفر بانو یادوشیزه که

آشنائی بکار خیاطی داشته باشند نیازمندیم .
سه‌راه ژاله ـ تریکو آرامی
آ ـ ۱۱۳۴۵ ۱ـ۲

دکتر داروساز برای‌مسئولیت

داروخانه لازم است تلفن ۵۸۴۸۶
آ ـ ۱۱۲۷۵ ۱ـ۳

بیکنفر دکتر داروساز

که خدمت نظام را انجام ویا برك‌معافی دائم در دست داشته باشد برای تمام روز نیازمندیم کسانی‌که بزبان‌انگلیسی آشنائی داشته باشند حق‌تقدم خواهند داشت .
داوطلبان از ساعت ۵ تا ۷ بعداز ظهر بشرکت سهامی خوراك خیابان فردوسی بالا شماره ۶۹۵ مراجعه فرمایند .
آ ـ ۱۷۴۸۸

استخدام

بمنظور تکمیل کادر آموزشی دبستانهای بهشت تعدادی آموزگار مورب انگلیسی برای تدریس بعداز ظهرهااستخدام‌میشود داوطلبان‌شخصا ساعت ۹ صبح جمعه ۳۰ شهریور به خیابان شاه ـ خیابان بیست‌متری‌اول چهارراه ناهید مراجعه نمایند
آ ـ ۱۱۴۳۱ ۱ـ۲

بچندنفر جوان باسواد جهت فروشندگی

سیار کارت لوورودوبیر با حقوق‌ماهیانه هشتهزار ریال نیازمندیم داروخانه پارلمان میدان بهارستان
آ ـ ۱۱۴۴۱

بانو یادوشیزه هنرمند

برای تعلیم موسیقی وبالت در کودکستان گروه فرهنگی مجداستخدام میشود داوطلبان میتوانند بعداز ظهر ها از ساعت ۵ الی ۷ به آدرس زیر مراجعه فرمایند :
خیابان سیمتری (بین شاه وحشمت الدوله) کوی آیرم تلفن ۶۱۸۲۵
آ ـ ۲۸۵۸ ۱ـ۲

شریك امین

برای کاری پردرآمد و ابتکاری که مشابه آن در ایران نیست بیك نفر شریك امین نیازمندیم تلفن ۶۹۴۹۵
آ ـ ۲۸۵۳

شهرداری هشتپردرنظر دارد

برای اداره نمودن کارخانه برق‌یك نفر متخصص برق را که دارای‌حداقل ده سال سابقه کار و دارا بودن‌گواهی نامه مربوط به امور میکانیکی و برق باشد استخدام نماید طالبین میتوانند با در دست داشتن مدارك‌مربوطه برای اطلاع بیشتر بدفتر شهرداری مراجعه نمایند .
شهر دار هشتپر ـ تحویلداری
آ ـ ۱۷۴۹۶

آشپز مرد برای بوفه

دبستان استخدام میشودآدرس .عصرها چهار راه تخت جمشید و بهار شماره ۱۳۳ دستگاه ۳ تلفن ۷۲۳۱۷
آ ـ ۱۱۴۴۵ ۱ـ۲

جویای کار

خانمی متخصص درطراحی

پارچه، تحصیل کرده آلمان جویای‌کار در یکی از کارخانجات است .
تجریش ـ پست رستانت
آ ـ ۱۷۲۳۲ ۱ـ۲

راننده درجه یك

مسلط کامل بزبانهای انگلیسی و فرانسه جویای کار است تلفن ۳۷۴۴۰
آ ـ ۱۱۳۸۹ ۱ـ۳

جوانی باسواد باگواهینامه

رانندگی ۲ شخصی حاضر است در یك خانواده محترم شبانه روزی کار نماید باتلفن ۲۴۷۰۱ مذاکره شود .

یکنفر راننده درجه ۲

شخصی که دارای اطلاعات میکانیکی نیز میباشد و خدمت نظام وظیفه‌خود را بپایان رسانیده جویای کار است خواستاران به راهنمای شماره ۶۷۹ اطلاعات مراجعه فرمایند .
۱ـ۲

بنگاه و معاملات اتومبیل

بازرگانی امیر کبیر

اتومبیل دلخواه شما را تهیه یا معاوضه می نماید مقابل کوچه میرزا محمود وزیر تلفن ۵۸۱۴۹۹ مرتضوی یزدی
آ ـ ۲۸۰۱ ۱ـ۲۶

فروشگاه اتومبیل بزرگمهر افتتاح‌شد

خریدار و فروشنده انواع اتومبیل شورلت ـ بنز ـ فولکس ـ اپل ـ بوزرجمهری نو تلفن ۵۴۴۵۵
آ ـ ۲۱۴۵ ۱ـ۲۵

فروشگاه جبهه‌دار

اتومبیل و لاستیك های کهنه شما رابعنوان پیش‌بها قبول‌و بجای آن اتومبیل و لاستیك های نو تحویل میدهد سبه نرسیده بباغشاه ۶۱۰۰۲
آ ـ ۲۶۰۶ ۱ـ۲۶

بازار فروش اتومبیل

بازار اتومبیل بقیمت روز

در بازاراتومبیل ۹۴۰ همیشه‌ده‌ها اتومبیل جهت‌فروش‌موجود میباشد خرید وفروش ومعاوضه اتومبیل نیز بقیمت روز وعادله انجام‌میگردد. نشانی سر چشمه مقابل مسجد محمودیه داخل توقفگاه کاروان تلفن ۵۶۸۲۷
۲۸۲۳ ۱ـ۶

بفروش میرسد

در خیابان کارون

چند دستگاه خانه فروشی از ۱۲ هزار تومان الی ۴۰ هزار تومان بنگاه سیاح تلفن ۵۴۴۴۰
آ ـ ۲۷۲۹ ۱ـ۱۲

خرید ـ فروش ـ معاوضه

همه نوع فرش ـ تلفن ۳۰۳۶۷۹
آ ـ ۲۸۳۳

یك باب مغازه با حیاط خلوت

دارای برق‌سه‌فاز ۱۰ آمپرشهرداری بفروش میرسد بتلفن ۶۴۸۱۴
۲۸۲۷ ۱ـ۶

جبهه شمالی خیابان‌شاهرضا

مستقل بتون‌آرمه یکهزارمتر زیر بنا ۵طبقه از ۲۵۰۰ تومان در اجاره است نقد ۲۵۰ هزار تومان ۷۳۲۴۲
آ ـ ۲۸۴۱ ۱ـ۲

نزدیکی مجسمه شاهرضا

خانه‌ای دارای شش اطاق و تمام تجهیزات بفروش میرسد تلفن ۶۸۱۰۰
آ ـ ۲۸۶۱ ۱ـ۳

کوی صاحبقرانیه

باغچه‌ای بمساحت ۱۳۰۰متر دارای چهاراطاق و تمام تجهیزات بفروش میرسد تلفن ۶۸۱۰۰
آ ـ ۲۸۶۲ ۱ـ۳

خانه فروشی

نزدیك پاستور وفروردین مستغلاتی ـ اجاره بده

سیصدمتر بابنای سه‌طبقه ونیم چهار آپارتمان باسرویس مستقل و چهارده اطاق تخلیه تحویل میگردد برای دیدن رجوع فرمائید لاله‌زار ۳۹۷۸۴ به :
بنگاه کوشان

اجاره داده می شود

خانه اجاره

خیابان پاستور ـ تازه‌ساز

سیصدوپنجاه متر دارای عمارت‌دو طبقه هفت اطاق حمام باگاز ـ تلفن ـ برق ـ آب ـ اتومبیل وارد حیاط‌میشود اجاره یکهزار و چهارصد تومان برای دیدن رجوع فرمائید لاله‌زار ۳۹۷۸۴ به
بنگاه کوشان

یکدستگاه آپارتمان واقع

درنبش چهارراه یوسف‌آباد (بادری) شماره ۱۴۲ شامل چهار اطاق سالون بزرك‌هال حمام باکلیه لوازم آن‌دیوترم تلفن باجاره داده میشود طالبین‌صبح ها بتلفن شماره ۴۰۶۶۷ محل مورد اجاره و عصرها بتلفن ۸۴۶۴۰ مراجعه فرمایند
آ ـ ۱۱۰۵۱ ۱ـ۳

یازده مغازه با اجاره

۱۴۴۵ تومان در ماه ۲۰۰ هزار تومان فروخته می شود نصف قیمت زمین قبول می شود تلفن ۴۲۸۲۹
آ ـ ۱۱۲۰۵ ۱ـ۲

برای اجاره

چهارراه تخت جمشید و بهارطبقه سوم آپارتمان چهار اطاق ، هال ، کلیه لوازم ، تلفن مشترك به۶۹۰۵۱ مراجعه فرمائید
آ ـ ۱۱۴۳۱ ۱ـ۲

مستغلات

نارمك ـ تهران‌پارس ـ تهران‌نو بازرگانی امینی ۷۹۰۰۹۰

پانزده دستگاه خانه

درنقاط مختلف شمال شهر نقد و معاوضه بفروش میرسدبازرگانی سایه تلفن ۷۲۸۹۶

برای خریدیافروش

خانه ـ زمین ـ باغات درهرنقطه شهر و شمیرانات ـ یوسف‌آباد ـ عباس‌آباد ـ چاله هرز ـ داودیه
وانجام معاملات پولی
رجوع فرمائید لاله‌زار ۳۹۷۸۴
به: بنگاه کوشان
آ ـ ۱۶۴۰۴ ۱ـ۱۲

اجاره میشود

یك خانه که حداقل دارای بیست اطاق ، سالن بزرك و فضای وسیع باشد درمحل مناسبی در داخل شهر مورد نیاز است . باتلفن ۶۹۷۱۵ تماس بگیرید .
آ ـ ۱۱۴۰۱ ۱ـ۱۰

واگذار میشود

مغازه فروشی

دربهترین نقطه شاه . نادری دوباب مغازه باتلفن وسه زیرزمین واگذار میشود تلفن ۴۲۳۵۶
آ ـ ۲۷۹۷ ۱ـ۵

یکدستگاه آپارتمان لوکس ۶ اطاقه بزرك باتمام وسائل بانضمام ۳۰۰۰ متر باغ مشجر و آب وبرق بقیمت مناسب در چیزر شمیران باجاره یا رهن واگذار میشود به تلفن ۷۰۲۴۳ مراجعه فرمائید.
آ ـ ۲۸۲۱ ۱ـ۳

ساختمان

دفتر ساختمانی فرزانه

پشت شهرداری پاساژ فتوت ۳۰۴۸۳۲
آ ـ ۲۰۶۳ ۱ـ۲۶

ساختمان باقساط می سازیم ۷۲۲۵۶
آ ـ ۲۱۱۳ ۱ـ۳۰

آجر فشاری

کارخانه سوسن آجر فشاری را درهر نقطه تهران هزاری ۴۵۰ ریال تحویل مینماید تلفن ۵۲۴۵۰ و ۷۰۲۵۲
آ ـ ۲۷۴۹ ۱ـ۱۰

سالن مد و آرایش

آموزشگاه کاخ
سالن آرایش الیزه

دیپلمه رسمی پاریس‌ولندن

بدینوسیله باطلاع مشتریان‌محترم میرساند که‌مدیرآموزشگاه ازمسافرت باروپا مراجعت کرده با داشتن‌امتیاز رسمی از وزارت فرهنك برای دوره‌دوم هنر آموز می پذیرد .
نشانی ـ انتهای ایرانشهر کوی‌نقوی کاشی ۳۶
آ ـ ۱۰۵۴۳ ۱ـ۲۶

دفاتر اسناد رسمی

دفتر خانه ۱۳۹ عاصم خیابان شاهرضا

مقابل فرصت تلفن ۳۷۶۳۶
آ ـ ۲۵۸۹ ۱ـ۳۰

دفتر اسناد رسمی ۳۱۱ تلفن ۳۵۷۰۷

فوزیه اول شاهرضا ایستگاه‌آسیاب
آ ـ ۲۶۱۹ ۱ـ۳۰

دفترخانه اسنادرسمی ۱۰۷

تلفنهای ۶۴۷۴۷ ـ ۶۴۷۴۸ جاده کرج چهار راه بیمارستان پهلوی
آ ـ ۲۷۶۷ ۱ـ۱۰

دفتر خانه ۲۶۸

بسرپرستی علیرضابهبهانی‌خیابان فرح‌آباد ژاله تلفن ۳۰۲۹۸۶ و ۳۶۵۵۵
آ ـ ۲۶۹۵ ۱ـ۳۰

دفتر اسناد رسمی ۳۱۰ تهران

بتصدی محمود فاضلی نشانی‌سه راه امین حضور تلفن ۵۷۴۹۱
آ ـ ۲۸۱۷ ۱ـ۲۶

گم شده

یك طغری قباله زمین

دراراضی عباس‌آباد قطعه شماره ۵۳ قسمت کارمندان املاك پهلوی‌بنام احمد آفاقی درتاکسی گمشده است از جویندگان تقاضا میشود به آدرس‌زیر مراجعه فرمایند .
خیابان دانشگاه چهارراه ناهید ـ خواربار فروشی محمد آفاقی تحویل و مژدگانی دریافت دارد

یکبرك گواهینامه موقت

پایان تحصیلات پزشکی بنام دکتر روح‌الله‌محبان وفارغ‌التحصیل‌دانشکده پزشکی تهران مفقود شده است . از یابنده تقاضا میشود مراتب را بتلفن ۸۵۶۷۴ اطلاع داده و مژدگانی‌دریافت دارد .
آ ـ ۲۸۶۳ ۱ـ۳

مژدگانی

از یابندهٔ جوانمردیکه کیف دستی محتوی دو جلد قباله ازدواج و چندبرك اوراق به زبان خارجی که در تاکسی مانده خواهش می شود که به آدرس شرکت نسبی گودرز خیابان فردوسی جنوبی کاشی ۶۳۶ ارسال و مژدگانی خود را دریافت دارد
آ ـ ۱۱۴۴۳ ۱ـ۲

تعمیرات

رادیو تلویزیون مامبو

تعمیرات رادیو و تلویزیون درمنازل ونصب رادیو کرام اتومبیل اکباتان سه‌راه وزارت فرهنك تلفن ۳۳۳۰۷
آ ـ ۲۰۵۹ ۱ـ۲۶

سرویس رادیو تلویزیون A.B.A.

تعمیر تلویزیون وکلیه‌دستگاههای الکترونی با مجهزترین وسائل تعمیر ومتخصصین مجرب ـ شهناز تلفن ۳۰۴۳۵۹
آ ـ ۲۷۳۹ ۱ـ۲۶

سرویس الکتروفریزر

تعمیرات کولر . یخچال .ماشین لباس‌شوئی نخت‌جمشید خیابان‌بهار (۱۵۳) تلفن ۷۳۸۷۷

سرویس‌رادیو غرب تحت‌نظر متخصص ازآلمان

تعمیر تلویزیون ـ رادیو گرام و ضبط صوت در منازل سه راه تخت جمشید تلفن ۷۳۳۶۰
آ ـ ۲۶۳۷ ۱ـ۲۶

کارگاه فنی پارامونت

تعمیر دوربینهای‌عکاسی انواع‌فلاش دوربین های چشمی تحت نظر مهندس ر . کرمانی لاله زار نو مقابل سینما کریستال پاساژ وحدت
آ ـ ۲۶۶۸ ۱ـ۲۶

Graetz RADIO TELEVISION

گرتس

نمایندگی رادیو تلویزیون گرتس که تحت نظر مهندسین آلمانی اداره میشود ، تعمیرات هرنوع تلویزیون و ضبط صوت و رادیوی شما را بنحو رضایتبخشی با تضمین کار قبول و باسرویس مجهز سیار همیشه آماده است .
لاله‌زارنو پلاك ۴۴۵ تلفن ۳۲۵۶۶
آ ـ ۲۸۵۴ ۱ـ۱۵

معاملات پول

پول شرطی در مقابل‌مبیع ارزنده‌لازم‌است‌تلفن ۴۷۳۰۰

آ ـ ۱۹۷۰ ۹ـ۳۰

تومانی سه شاهی مستقیما

باسند مالکیت مراجعه فرمائید ۷۳۲۴۲
آ ـ ۲۸۰۸ ۱ـ۶

چندین پارتی

پول دو شاهی و نیم وسه شاهی موجود است ۳۲۹۷۱ و ۳۱۸۵۳
آ ـ ۲۷۸۹ ۱ـ۵

هرقدر پول بخواهید

باورقه مالکیت رجوع فرمائید لاله‌زار ۳۹۷۸۴ به :
بنگاه کوشان
آ ـ ۱۴۱۴ ۳ـ۶

از ده هزار الی یکمیلیون تومان

درمقابل مبیع ارزنده نیازمندیم ۷۳۲۴۲
آ ـ ۲۸۵۷

آگهیهای متفرقه

درکوی یوسف‌آباد

خیابان ابن‌سینا جنب شماره ۸۱

فروشگاه ارزاق باوضعی مطلوب جدیدا افتتاح ومرغوبترین نوع‌خواربار مرغ وتخم‌مرغ روز انواع بستنی و لبنیات با بهای ارزان در دسترس ساکنین محترم گذارده است .
آ ـ ۲۸۶۶

جرثقیل توکل

میدان‌شاه تلفن ۵۵۸۲۸ ـ ۵۰۶۹۱
آ ـ ۲۷۳۸ ۱ـ۲۶

فرش کهنه و نو

درمنازل خریداریم تلفن ۸۲۱۸۵۵ رضوی
آ ـ ۲۱۱۴ ۱ـ۳۰

شین آب

آب تصفیه شده و آشامیدنی و ساختمانی‌باتانکر های ۵و ۶ و ۷و۸ متری تلفن ۸۲۲۹۹۷و ۳۸۸۲۵ خیابان شهناز چهارراه صفا شرقی کاشی۴۴۴ تانکر برای شرکتها و خارج از شهر کرایه داده میشود .
آ ـ ۲۶۰۷ ۱ـ۲۶

پتو

انواع‌عالیترین پتومخملی. پشمی. روتختی آرمان چهاراره شاه ۶۰۲۰۶
آ ـ ۲۶۴۶ ۱ـ۲۴

فروشگاه پارسی

انواع پیراهن مردانه وبلوز زنانه و لوازم آرایش را با نازلترین قیمت بمشتریان محترم عرضه میدارد. خیابان حاج شیخ هادی تلفن ۴۹۸۳۲
آ ـ ۲۸۲۹ ۱ـ۵

یك اثر جنائی

جدال آرسن لوپن با جینگوز وحشتناکترین کتاب قرن
ناشر ـ کتابفروشی پارك
خیابان خیام مقابل پارك شهر
آ ـ ۱۱۳۵۱ ۱ـ۲

(موزا)

علاج قطعی ریزش مو و شوره سر و موخوره فروش در تمام داروخانه ها عمده فروشی ـ ناصر خسرو درب اندرون داروئی‌بهنام ۱۳۰۳۳۳۵ ینجانب داروی‌ریزش مو (موزا) را درشخص خودم امتحان و از نتایج معجزه‌آسااین داروی ریزش مو (موزا) را در شخص استفاده کرده و موفقیت کاشف این دارو آقای دکتر شیدائی رادر پیشرفت علم طب خواهانم دکتر کمال پرتوی تلفن ۲۸۲۹۰
آ ـ ۲۷۹۹ ۱ـ۲

تلمبه اطریشی فوگل

کمرچاهی وشناور
تهرو پ ـ میدان فردوسی

معاملات تلفن

هرنوع شماره تلفن به نقد واقساط خرید وفروش میشود .تلفن ۵۳۸۴۰

تقویم اطلاعات

سه‌شنبه بیست وهفتم شهریور ۱۳۴۱
سه‌شنبه هیجدهم ربیع‌الثانی ۱۳۸۲
سه‌شنبه هیجدهم شهریور ۱۹۶۲
اذان صبح ساعت ۴ و۱۸ دقیقه
طلوع آفتاب ساعت ۵ و ۴۷دقیقه
غروب آفتاب ساعت ۶ و۱دقیقه

کشیك امشب و هرشب

آقای‌دکتر مصطفی‌موسوی(درمانگاه) دروازه شمیران مقابل مسجدفخرالدوله تلفن ۳۵۱۲۶ .
آقای دکتر محمود عالم خیابان شمیران قدیم ایستگاه عوارضی کوچه شیبانی .
آقای دکتر مهرداد پاك‌نیا خیابان آذربایجان چهارراه‌خوش تلفن ۶۵۰۷۲ـ
بانو جودت پیراماما چهار راه کالج جنب پمپ‌بنزین ساختمان هارونیان شماره ۶۰ .
آقای دکتر کمال پرتوی‌خیابان‌نواب چهارراه گلکار تلفن ۲۸۲۹۰ .
زایشگاه و بیمارستان اهوی‌سرپل تجریش تلفن ۸۳۳۱۶ .

آموزشگاههای رانندگی

هنرستان فنی پرستو

مرکز آموزش صحیح رانندگی ومیکانیکی خیابان شاهپور چهارراه گمرك تلفن ۲۳۹۱۶
آ ـ ۲۷۰۵ ۱ـ۲۶

آموزشگاه رانندگی تهران

منیریه زیر نظر کاوه محلاتی ۲۵۸۸۸
آ ـ ۲۲۲۴ ۱ـ۲۶

موسسات‌رانندگی‌وفنی‌شهاب

دفتر مرکزی خیابان پهنوی نبش بلوارکرج تلفن ۶۰۱۴۶ تلفنهای‌شعبات ۶۱۲۲۱ و ۴۸۰۴۳ و ۳۲ ۵۰۵
آ ـ ۲۶۵۷ ۱ـ۳۰

آموزشگاه‌رانندگی‌وفنی‌فرهنك

فن رانندگی را تا اخذگواهی نامه بابهترین متدبشما می‌آموزد شاهرضا پل چوبی تلفن ۳۸۲۸۳ شعبه مخصوص بانوان‌خیابان‌فرصت تلفن ۹۷۱۵ ۶
آ ـ ۲۷۱۳ ۱ـ۲۶

هنرکده فنی رانندگی

هنرکده فنی بزرگترین ومجهزترین آموزشگاه رانندگی و میکانیکی در خاورمیانه با متد جدید واتومبیلهای آخرین سیستم فن رانندگی را تااخذ گواهینامه رسمی بشما می آموزد سرویس مخصوص جهت تعلیم‌بانوان افتتاح گردید . نشانی هنرکده فنی بهارستان روبروی چاپخانه مجلس تلفن ۳۸۰۴۶ شعبه ـ خیابان‌شاهرضا روبروی ضلع شمالی کافه شهرداری تلفن ۴۸۶۶۲
آ ـ ۲۲۴۴ ۱ـ۲۶

آموزشگاه رانندگی ومیکانیکی نادر

۱ـ تنها آموزشگاهی است که رانندگی را درکمترین مدت با نازلترین قیمت بشما می‌آموزد .
۲ـ پس‌از گرفتن گواهی‌نامه‌بمدت یکماه روزهای جمعه را ماشین مجانا دراختیار شما میگذارد .
تخت جمشید چهار راه بهار تلفن ۷۳۱۴۲
آ ـ ۱۹۹۹ ۱ـ۲۶

درمانگاه های خصوصی

درمانگاه شبانه‌روزی دکتر موسوی

ویژه‌فوریتهای پزشکی‌بیماریهای داخلی ـ اطفال ـ جراحی عمومی ـ زایمان تحت نظر پزشکان و قابله ها ی‌مربوط . دروازه شمیران‌مقابل مسجد فخرالدوله تلفن ۳۵۱۲۶
آ ـ ۲۷۱۴ ۱ـ۳۰

درمانگاه خصوصی شبانه روزی نارمك

دارای بخشهای طبی و جراحی ، زایمان و زنان ، چشم‌پزشکی ـ حلق ـ گوش ـ بینی ـ دندان پزشکی و دندانسازی ـ مسمومین سوانح‌واتفاقات ایروسل ـ اکسیژن تراپی ـ تزریقات بانسمان (ثابت وسیار) ـ واکسنهای مختلف (مخصوصا فلج اطفال) درکلیه ساعات شبانه روز درخدمت شمااست وسیله حمل بیمار درتمام ساعات شب آماده است چهل وشش متری غربی تلفن ۷۹۵۵۵

درمانگاه فرخنده دولت شاهی (فرخزاد نراقی)

ماما از دانشکده طب فرانسه در بیروت پذیرائی بعد از ظهرها از ۲ تا ۷ نشانی میدان رشدیه اسکندری جنوبی کاشی ۴۶۱ تلفن ۶۸۲۸۸

دندانپزشکان

بخش دندانپزشکی درمانگاه‌خصوصی شبانه روزی نارمك همه روزه صبح‌تا ظهر آماده کار است ۷۹۵۵۵

مرکز پزشکی وجراحی ۲۴ ساعته تهران ـ تلفن ۴۷۱۸۴

مرکز پزشکی‌و جراحی ۲۴ ساعته تهران ـ تلفن ۴۷۱۸۴

باده‌پزشك متخصص دربیماری‌های جراحی و شکسته بندی ـ داخلی ـ کودکان ـ زنان و زایمان ـ قلب ـ ریه و برنش ـ گوش و حلق و بینی ـ چشم‌و بخشهای‌سوانح ـ مسمومیت‌ها آزمایشگاه ـ رادیولوژی ـ فیزیوتراپی اکسیژن تراپی ـ بخور پنیسیلین ـ تزریقات و واکسیناسیون و خون در تمام ساعات شب و روز آماده کمك به بیماران . چهار راه یوسف آباد جنب بیمارستان نجمیه .

راهنمای پزشکی اطلاعات

دکتر دانشگر

امراض مقاربتی و جلدی وسوزاك تازه و کهنه ورم پرستات ضیق مجرا سستی و بواسیر امراض زنانه ونازائی خیابان سپه‌مقابل‌بستخانه تلفن ۳۰۲۴۱۶

دکتر محمد رضا مسدد

دارای گواهی نامه ازبروك‌مدیکال آمریکا درمان بیماری های مقاربتی ـ زنان ـ دروازه دولت‌رو بروی‌کمپانی فیات پذیرائی عصر ها ۵ تا ۸ تلفن ۳۰۲۵۴۸

پلی کلینیك
دکتر مجاهدی‌دکتر صدیقی

رزیدنت سابق‌بیمارستان های‌آمریکا پزشك بیمه‌کارمندان‌دولت وفرهنگیان پزشك سازمان بیمه های اجتماعی کارگران بیماری‌های‌داخلی اطفال ـ مقاربتی ـ ترك تریاك و سایر مواد مخدره ترك الکل مجهز بدستگاه‌های رادیواسکپی لانتازول تراپی‌ائروسل ـ تراپی و بخور پنی سیلین و غیره دیاترمی پذیرائی بعد از ظهر هاخیابان شاه رو بروی مسجد سجاد تلفن ۴۹۵۲۶

ترك تریاك دکتر رحمانی

متخصص امراض اعصاب و روح‌از دانشگاه لندن خیابان پهلوی بالاتراز چهار راه امیر اکرم تلفن : ۴۵۱۱۴ پذیرائی صبح‌و عصر

دکتر کرامت‌الله فرهودی

بعد از ظهر ها و همه شب تا صبح شاهرضا پل چوبی تلفن ۳۸۵۱۰

دکتر آسایش

بیماری های آمیزشی و مجاری ادرار خیابان منوچهری ـ ابتدای کوچه ارباب جمشید شماره ۱۱ پذیرائی عصر ها

دکتر علیرضا میثمی

جراحی عمومی و بیماریهای زنان و زایمان تهران‌نو ـ جنب کار خانه آزمایش

دکتر در طب پولوسا

متخصص بیماری های مقاربتی ـ مجاری ادرار ـ تناسلی ـ امراض زنانه ـ نازائی خیابان فردوسی شمالی کوچه صادق پذیرائی ۹ تا ۱۲ ـ ۵ تا ۸ تلفن ۴۶۵۸۹

دکتر عباس نیك نژاد

متخصص از دانشکده پاریس‌بیماری های معده‌ـ روده‌ـ کبد ـ لوزالمعده‌ـ درمان بواسیر بدون عمل ـ فیستول‌ـ فیسور بامتد موثر دروازه شمیران خیابان گرامی تلفن ۳۵۹۸۹

دکتر فاطمه صمصامی

متخصص بیماریهای اطفال
وزنان تجریش خیابان پهلوی بین باغ فردوس وپمپ‌بنزین تلفن ۸۳۵۸۳

معتادین تریاك الکل مرفین، هروئین

دکتر حسن پزشك‌زاد معتادین را بدون زحمت خوابیدن با تقویت بنیه معالجه مینماید خیابان ری کوچه آبشار مقابل داروخانه ابن‌سینا تلفن ۵۱۵۴۱

دکتر سیدمحمدابراهیم‌فتاحی

متخصص در جراحی و بیماریهای زنان و زایمان ـ خیابان پهلوی مقابل کافه شهر داری ـ کوچه پشن ـ تلفن ۴۲۵۷۸ پذیرائی ۴ الی ۷ بعداز ظهر

دکتر منوچهر سهائی

خیابان فرانسه‌خیابان‌صباح پذیرائی از ۴ بعدازظهر ـ ۷ صبح تلفن ۴۶۱۵۷

آزمایشگاه دکتر علومی

درتمام شبانه روز برای تشخیص بیماریها حاضر است سی‌متری‌نرسیده مجسمه شاهرضا مقابل ناهید تلفن ۶۳۵۹۰

بیمارستان شهر وینی

برای انجام همه‌نوع عمل جراحی بابهای مناسب همیشه آماده است خیابان شمیران ایستگاه چالهرز تلفن ۸۶۵۰۰

دکتر خلعتبری

تهران‌پارس ـ اول خیابان ایرج جنب‌گرمابه تهران‌پارس ۷۹۱۸۱۴

خرید اثاثیه دست دوم

نمایشگاه وفروشگاه ایران‌کالا خیابان شاه چهارراه گلشن تلفن ۴۵۶۸۶ و۴۵۶۸۹

اولین موسسه خرید و فروش لوازم منزل در ایران ، ایران کالا ،یخچال، تلویزیون ، قالی، قالیچه ،رادیوگرام، کولر ، چرخ های خیاطی ، پنکه ، بخاری و سایر لوازم منزل شما را به قیمت عادلانه خریداری می نماید . پس اگر چنانچه قصد مسافرت یاتصمیم فروش اثاثیه خود دارید لطفا به این نمایشگاه اطلاع فرمائید تا کارشناسان با تجربه ما در اسرع وقت در خدمت حاضر شده ولوازم‌شمارا نقداخریداری نمایند ـ خیابان شاه چهار راه‌گلشن.

— * —

فروشگاه خالقی

قالی
یخچال
تلویزیون
ضبط صوت
رادیو گرام
وسایر لوازمات برقی شما را

بقیمت عادلانه خریداریم لطفا به فروشگاه خالقی امیر کبیر سه راه امین حضور ۵۱۲۷۶ مراجعه فرمائید
آ ـ ۲۸۰۳ ۱ـ۲۶

— * —

فرش کهنه و نو

در منازل خریداریم تلفن ۳۰۰۵۴
آ ـ ۲۱۱۵ ۱ـ۳۰

— * —

یخچال ـ تلویزیون ـ فرش

درمنازل خریداریم پشت شهرداری فروشگاه شاهین تلفن ۳۰۵۳۸۸
آ ـ ۲۲۴۳ ۱ـ۲۶

— * —

فروشگاه ماه

یخچال ـ تلویزیون ـ ضبط صوت رادیوگرام ـ لوازم برقی شماراعادلانه درمحل خریداریم تلفن ۵۳۵۷۶
آ ـ ۲۷۹۰ ۱ـ۹

— * —

فروشگاه محمد حسان

تلویزیون ـ رادیو گرام
ضبط صوت ـ یخچال ـ کولر ـ قالی وسایر لوازم

منزل شمارا خریداریم خیابان مولوی نرسیده بمیدان گمرك مقابل ایستگاه کرج تلفن ۵۸۱۵۵۸
آ ـ ۲۷۶۸ ۱ـ۳۰

فروشگاه سهیل

ارزانترین قیمت
سهل ترین شرایط
عالیترین محصولات دنیا
یخچال
تلویزیون
بخاری
رادیو
لباس شوئی
رادیوگرام
جاروبرقی
ضبط صوت
اجاق گاز
چرخ خیاطی
قالی وقالیچه
جاده قدیم شمیران تلفن ۷۳۱۹۴

صاحب امتیاز و مدیر مسئول : عباس مسعودی
جای اداره خیابان خیام چاپخانه اطلاعات

نیازمندیهای آگهی‌های کوچک

بازار خرید و فروش اثاثیه دست دوم

نمایشگاه و فروشگاه ایران کالا اولین موسسه خرید و فروش لوازم منزل در ایران- خیابان شاه چهارراه گلشن تلفن ۴۵۶۸۹، ۴۵۶۸۶

خانواده های محترم تهران وشهرستان ها چنانچه تصمیم بخرید لوازم منزل یا

جهیزیه نوعروسان

خود گرفته‌اید قبل از خرید از این نمایشگاه دیدن فرمائید چون ما مقداری لوازمات منزل نو که ازدست دوم خریداری نموده‌ایم موجودو به قیمت بسیار ارزان بفروش میرسانیم.

کولر

— * —

نمایشگاه ایران کالا خیابان شاه چهارراه گلشن تلفن ۴۵۶۸۹ و ۴۵۶۸۶

کولر فرجی ½ تن	۱۵۰۰ تومان
کولر زیمنس ۱ تن	۱۴۰۰ تومان
کولر وستینگهاوس آبی	۵۵۰ تومان
کولر ارج آبی	۴۸۰ تومان

و انواع دیگر به قیمت های ارزان

جارو برقی

— * —

نمایشگاه ایران کالا خیابان شاه چهارراه گلشن تلفن ۴۵۶۸۹ و ۴۵۶۸۶

جاروب زیمنس برقی	۲۰۰ تومان
جاروب الکترولوکس برقی	۲۵۰ تومان
جاروب هور	۲۵۰ تومان

بخاری

— * —

نمایشگاه ایران کالا خیابان شاه چهارراه گلشن تلفن ۴۵۶۸۹ و ۴۵۶۸۶

بخاری های ایرانی و خارجی مارك های مختلف از ۲۰۰ الی ۳۵۰ تومان
بخاری های دستی پر فکشن شیشه و غیره از ۱۴۰ الی ۱۸۰ تومان

آکاردئون

— * —

نمایشگاه ایران کالا خیابان شاه چهارراه گلشن تلفن ۴۵۶۸۹ و ۴۵۶۸۶

آکاردئون مرشی ۸۰ باس	۷۰۰ تومان
آکاردئون رویال ۱۲۰ باس	۹۰۰ تومان
آکاردئون موهر ۷۲ باس	۵۵۰ تومان

و انواع دیگر بقیمت های مناسب

یخچال

— * —

نمایشگاه ایران کالا خیابان شاه چهارراه گلشن تلفن ۴۵۶۸۹ و ۴۵۶۸۶

یخچال بستنی‌سازی دنا	۶۰۰۰ تومان
یخچال وستینگهاوس ۱۳	۲۸۰۰ تومان
یخچال وستینگهاوس ۱۲	۲۵۰۰ تومان
یخچال فیلکو ۱۰	۱۸۰۰ تومان
یخچال بوش ۹	۲۲۰۰ تومان
یخچال بوش ۷	۱۷۰۰ تومان
یخچال سرول نفتی ۹	۱۴۰۰ تومان
یخچال الکترولوکس نفتی ۵	۷۰۰ تومان
یخچال فرو ماتیك ۹	۱۸۰۰ تومان

و انواع دیگر باندازه های مختلف برقی و نفتی و مارك های معروف

آپارات سینما

— * —

نمایشگاه ایران کالا خیابان شاه چهارراه گلشن تلفن ۴۵۶۸۹ و ۴۵۶۸۶

آپارات ۱۶ میلی متری با ناطق و ترانسفور ماتور	۴۰۰۰ تومان
آپارات ۸ میلی متری و بدون ناطق	۸۰۰ تومان

وسایر لوازمات دیگر منزل

از قبیل صندوق آهنی و آینه شمعدان نقره و ماشین های دست باف و جای لباس و ترانسفور ماتور های برق و اجناس ولوازمات منزل که بایدازنزدیك مشاهده فرمائید.

نمایشگاه و فروشگاه ایران کالا اولین موسسه خرید و فروش لوازم منزل در ایران- تهران خیابان شاه چهار راه گلشن تلفن ۴۵۶۸۹- ۴۵۶۸۶

هم میهنان عزیزشهرستانی ما

شمانیز میتوانید بااین موسسه مکاتبه نموده و لوازم منزل مورد نیاز خود را که از دست دوم تهیه شده است بقیمت بسیار ارزان خریداری فرمائید اینك قیمت قسمتی از اجناس را در زیر این ستون ملاحظه فرمائید.

مبلمان منزل

— * —

نمایشگاه ایران کالا خیابان شاه چهارراه گلشن تلفن ۴۵۶۸۹ و ۴۵۶۸۶

سرویس اطاق خواب از بهترین فور میکا های ایتالیائی برنگ های زیبا و جالب مدل سال ۶۲ از ۱۴۰۰ تومان الی ۱۶۰۰ تومان
بوفت چوب گردو و فورمیکا با آینه وویترین و ساده از ۲۰۰ تومان، الی ۸۵۰ تومان
انواع مبل های ساخته شده ازفورمیکا و رویه پرلون و موهر مدل ۶۲ بسیار شیك و زیبا از ۶۰۰ الی ۸۵۰ تومان
انواع میز های توالت از فورمیکای ایتالیائی ۲۰۰ تومان
انواع میز های شیشه برای جلوی مبل ۸۵ تومان
میز و صندلی نهار خوری ۱۲ نفره از فورمیکا ۵۸۰۰ تومان
و میز و صندلی فلزی و میز های کوچك و اشکاف و لوازمات دیگر

قالی

— * —

نمایشگاه ایران کالا خیابان شاه چهارراه گلشن تلفن ۴۵۶۸۹ و ۴۵۶۸۶

قالی کرمان اعلا ۳×۴ کرم متری ۱۵۰ تومان
قالی کرمان اعلا ۳٫۵×۲٫۵ سبز متری ۱۷۰ تومان
قالی کرمان اعلا ۸۰ جفت ۴×۳ متری ۱۷۰ تومان
قالی کرمان اعلا ۴٫۵×۳ متری ۱۲۰ تومان
قالی کرمان بوته ۹۰ جفت بسیار اعلا مغز پسته ۲۸۰ تومان
و انواع دیگر قالی کرمان باندازه و طرح های دیگر
قالی کاشان ۲٫۵×۳٫۵ کرم متری ۲۰۰ تومان
قالی کاشان ۲٫۵×۳٫۵ کرم متری ۲۲۰ تومان
قالیچه کاشان کرم جفت ۱۲۰۰ تومان
قالیچه کاشان لاکی جفت ۱۷۰۰ تومان
و انواع دیگر قالی و قالیچه کاشان باندازه و طرح های مختلف
قالی اصفهان ۳٫۵×۲٫۵ جفت کرم متری ۲۲۰ تومان
قالی اصفهان ۴×۳ لاکی متری ۲۰۰ تومان
قالی اصفهان ۳×۲ کرم متری ۲۰۰ تومان
قالیچه اصفهان کرم جفت ۲۰۰۰ تومان
و انواع دیگر قالی و قالیچه اصفهانی
قالی تبریزی ۴×۳ متری ۱۰۰۰ تومان
قالی تبریزی ۴×۳ متری ۱۰۵ تومان
قالی تبریزی ۴×۳ متری ۱۰۵ تومان
قالی تبریزی ۳٫۵×۲٫۵ متری ۱۱۰ تومان
قالی تبریزی ۳×۳ متری ۱۳۰ تومان
و انواع دیگر قالی و قالیچه تبریزی و مرندی
قالی قم بوته جقه اعلا متری ۲۰۰ تومان
قالی قم خشتی کرم ۳×۲ متری ۲۰۰ تومان
و انواع قالی و قالیچه و کناره باندازه های مختلف و قیمت های مناسب

شاداب
آبلیموی صد در صد خالص تلفن ۵۱۰۴۱

فروش اثاثیه دست اول

شرکت مبل عظیمی
نقد و اقساط با ضمانت پنجسال جاده قدیم شمیران پائین تر چهارراه قصر پلاك ۱۰۱۵ تلفن ۷۰۳۳۲
۱-۲۶ آ-۲۶۳۹

— * —

لوازم فلزی

کارخانجات صنعتی طلوع
Tolou
تلفن ۵۷۹۳۱

میز تحریر یکطرفه	۲۱۵۰ ریال
میز تحریر یکطرفه	۲۵۰۰ ریال
میز تحریر یکطرفه	۳۵۰۰ ریال
میز تحریر دوطرفه	۵۰۰۰ ریال
صندوق نسوز ۱۸۰ کیلو	۲۵۰۰ ریال
صندوق نسوز ۲۲۰ کیلو	۳۶۰۰ ریال
صندوق نسوز ۳۰۰ کیلو	۴۶۰۰ ریال
قفسه بایگانی	۴۰۰۰ ریال
جای کلاسور	۴۵۰۰ ریال
کمد جا لباسی	۴۵۰۰ ریال
صندلی تاشو ۶ عدد	۱۴۰۰ ریال
صندلی تاشو ۶ عدد	۱۶۰۰ ریال
میز ناهار خوری	۱۲۰۰ ریال
میز عسلی	۲۲۰ ریال
تختخواب فلزی	۵۵۰ ریال
تختخواب سفری	۸۵۰ ریال
صندلی آهنی تشك دار ۶ عدد	۱۶۰۰ ریال
صندلی گردان	۱۴۰۰ ریال
نردبان آهنی تاشو متری	۵۰۰ ریال
صندلی راحتی تحریر	۸۰۰ ریال

خیابان خیام چهار راه گلوبندك فروشگاه طلوع تلفن ۵۷۹۳۱
۱-۳۰ آ-۲۱۴۸

— * —

قابل توجه مدیران محترم آرایشگاهها

عالیترین ومدرنترین صندلی های آرایشگاه را از فروشگاه کارخانجات صنعتی طلوع تهیه فرمائید. خیابان خیام چهار راه گلوبندك فروشگاه طلوع تلفن ۵۷۹۳۱
۱-۳۰ آ-۲۱۴۸

تلویزیون

— * —

نمایشگاه ایران کالا خیابان شاه چهارراه گلشن تلفن ۴۵۶۸۹ و ۴۵۶۸۶

تلویزیون وستینگهاوس ۲۱ مبله	۱۸۰۰ تومان
تلویزیون شاوب لورنس ۲۱ مبله	۲۲۰۰ تومان
تلویزیون گرتس ۲۱	۱۶۵۰ تومان
تلویزیون رکورد ۲۱	۱۹۰۰ تومان
تلویزیون آندریا ۲۱	۱۴۰۰ تومان
تلویزیون آ-آ ۲۱	۱۵۵۰ تومان
تلویزیون آرسی آ ۲۱	۱۶۵۰ تومان
تلویزیون فیلکو	۱۵۰۰ تومان
تلویزیون آدمیرال ۱۷	۹۵۰ تومان

و انواع دیگر باندازه های مختلف از کار خانه های معروف دنیا

آنتن تلویزیون

— * —

نمایشگاه ایران کالا خیابان شاه چهارراه گلشن تلفن ۴۵۶۸۹ و ۴۵۶۸۶

آنتن تلویزیون تمام کانال با دستمزد نصب در منزل فقط ۷۵ تومان
سفارشات از شهرستان ها فورا ارسال میگردد

— * —

آنتن تلویزیون

با مخارج نصب در منزل فقط ۸۰ تومان لاله‌زار تلفن ۳۳۶۹۲
۱-۳۰ آ-۲۸۳۵

— * —

رادیو گرام

— * —

نمایشگاه ایران کالا خیابان شاه چهارراه گلشن تلفن ۴۵۶۸۹ و ۴۵۶۸۶

رادیو گرام تلفونکن	۱۲۰۰ تومان
رادیو گرام زیمنس	۱۱۵۰ تومان
رادیو گرام سیپرا	۱۲۰۰ تومان
رادیو گرام کرتیك	۱۲۰۰ تومان
رادیو گرام آکا	۱۰۰۰ تومان

چرخ خیاطی

— * —

نمایشگاه ایران کالا خیابان شاه چهارراه گلشن تلفن ۴۵۶۸۹ و ۴۵۶۸۶

چرخ خیاطی پائی	۵۰۰ تومان
چرخ خیاطی دورکوب برقی	۴۵۰ تومان
چرخ خیاطی زونداب برقی	۴۵۰ تومان

ضبط صوت

— * —

نمایشگاه ایران کالا خیابان شاه چهارراه گلشن تلفن ۴۵۶۸۹ و ۴۵۶۸۶

ضبط صوت گراندیك تی کا ۸۳۰ ۱۴۰۰ تومان

ضبط صوت آاگ	۹۰۰ تومان
ضبط صوت مابرود	۱۲۰۰ تومان
ضبط صوت فیلیپس	۸۰۰ تومان

— * —

معاوضه

فرش کهنه و نو

برای معاوضه فرش‌های کهنه و مستعمل باقالیهای نو با قیمت تجارتی بخیابان مهران فرش فروشی رئیسیان مراجعه فرمائید تلفن ۳۰۳۰۵۲

Peugeot SERVICE
تعمیرگاه **پژو**
تهران خیابان قزوین بین دخانیات وچهارراه عباسی.
تلفن ۵۸۰۱۰۵

صندلی مخصوص آرایشگاه

کارخانجات صنعتی طلوع

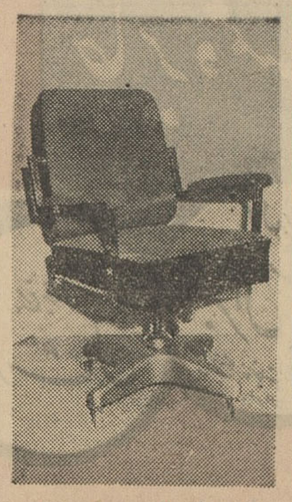

یکی دیگر از مصنوعات فلزی فروشگاه خیابان خیام چهارراه گلوبندك جنب وزارت بهداری تلفن ۵۷۹۳۱ و ۵۷۳۷۶
۱-۲۶ آ-۲۶۴۴

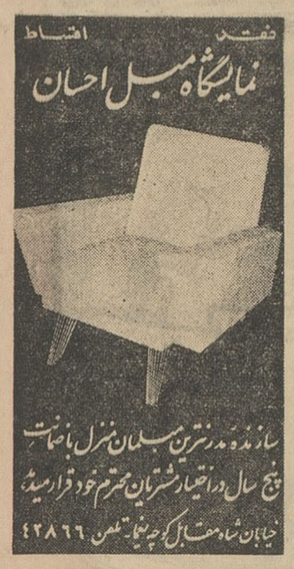

شما هم میتوانید عکاس ماهری باشید

اکنون تاسیس

آموزشگاه عکاسی ایران

را بمدیریت سیروس امامی

که بدون شك پیشرو تحولی در آموزش و گسترش فن وهنر عکاسی درایران خواهدبود باطلاع عموم دوستداران وعلاقمندان عکاسی وآماتورهای عکاسی میرساند.

شروع اولین دوره درسهای آموزشگاه روز اول آبان ۱۳۴۱ میباشد

خواهشمند است برای اطلاع ازشرایط نام نویسی وجزئیات بیشتر بمحل آموزشگاه:

خیابان نادری اول خیابان همایون شماره ۲۴

مراجعه ویاکوپن زیر را همراه بانام و آدرس خودازروزنامه جداکرده و به آدرس آموزشگاه بفرستید تابروشورمصور جالبی که شامل اطلاعات راجع به نحوه کار و برنامه دروس آموزشگاه است برای شما فرستاده شود.

آموزشگاه عکاسی ایران
لطفا بروشور مصور که شامل اطلاعات راجع به‌نحوه کار وبرنامه دوره عکاسی است برای من ارسال دارید
نام .....
آدرس .....

۱-۲ آ-۲۸۶۸

برنامه سینماها

سینما آسیا (تلفن ۴۲۹۰۹)
ماجرای خانواده رابینسون -رنگی- دوبله بفارسی باشرکت جان میلز - دورتی مك‌گوایر شروع ۱۱ صبح ۲٫۴۵ -۵ - ۷٫۱۵ - ۹٫۳۰ بعدازظهر

سینما ادئون- تلفن ۳۸۱۱۸
چهار سوار سرنوشت -سینماسکوپ- رنگی -دوبله بفارسی باشرکت گلن- فورد- اینگرید تولین شروع ۱۰٫۳۰ ۱٫۱۵- ۴- ۶٫۳۰ -۹ بعداز ظهر

سینماامپایر- تلفن ۴۹۰۸۱
هوسهای پنهانی - وایداسکرین- دوبله بفارسی باشرکت بلیندالی. شروع ۱۰٫۴۵ صبح ۳ -۵ -۷ -۹ بعد از ظهر تراس ۷٫۳۰ - ۹٫۳۰ بعداز ظهر.

سینما ایران (تلفن ۳۶۳۵۴)
گل کمشده - با شرکت منوچهر والی زاده - آذر حکمت شعار -مینو شروع ۱۰٫۳۰ صبح - ۲٫۳۰ -۴٫۳۰ ۶٫۳۰ - ۸٫۳۰ بعدار ظهر

سینماسکار- تلفن ۴۵۷۹۷
مردی از غرب - سینماسکوپ - رنگی - دوبله بفارسی با شرکت گاری‌گوپر - لی. جی. کاب شروع ۱۰٫۳۰ صبح ۲٫۳۰ - ۴٫۳۰ -۶٫۳۰ ۸٫۳۰ بعدازظهر

سینما ایفل- تلفن ۳۷۲۷۷
پیکار تا آخرین لحظه - دوبله به فارسی با شرکت کیت‌آندیس - سوزان کابوت شروع ۱۱صبح ۳-۵- ۷-۹ بعد از ظهر

سینما پلازا- تلفن ۴۴۲۵۵
ماجرای خانواده رابینسون -رنگی- دوبله بفارسی با شرکت جان میلز - دورتی مك‌گوایر شروع ۴۵ ۱۰٫۲۰ صبح ۲٫۳۰ - ۴٫۴۵ - ۷ - ۹٫۱۵ بعدازظهر

سینما تخت جمشید- تلفن ۴۳۵۵۰
وقتیکه بر سها میریزند - رنگی - دوبله بفارسی باشرکت درك بوگارد- یوکوتانی شروع ۱۰٫۳۰ صبح ۳-۵ -۷-۹ بعداز ظهر

سینما چارلی- تلفن ۶۸۴۶۱
دنیای سوزی‌وانك -رنگی دوبله بفارسی باشرکت ویلیام‌هولدن- نانسی کوان شروع ۱۰٫۳۰ صبح ۳-۵- ۷-۹ بعدازظهر

سینما حافظ -تلفن ۳۴۰۷۴
ماجرای خانواده رابینسون -رنگی- دوبله بفارسی باشرکت جان میلز- دورتی مك‌گوایر شروع ۱۰٫۳۰ صبح ۲٫۳۰ - ۴٫۱۵ - ۶٫۳۰ - ۸٫۴۵ بعداز ظهر.

سینمادرایوین- تلفن ۷۹۱۵۴۳
چهار سوار سرنوشت -سینما سکوپ- رنگی -دوبله بفارسی باشرکت گلن- فورد- اینگرید تولین شروع ۷- ۹٫۴۵ بعد از ظهر

سینمادنیا (تلفن ۳۳۸۱۲)
گل کمشده - با شرکت منوچهر والی زاده - آذر حکمت شعار -مینو شروع ۱۰٫۳۰ صبح - ۲٫۳۰ -۴٫۳۰ ۶٫۳۰ - ۸٫۳۰ بعداز ظهر

سینما دیانا- تلفن ۴۲۰۱۰
مادر هند - رنگی دوبله بفارسی باشرکت نرگس - سونیل دات شروع سالن ۱۰٫۳۰ صبح ۳ - ۵٫۳۰ - ۸ تراس ۷ - ۹٫۳۰ بعد ازظهر

سینما رادیوسیتی - تلفن ۴۳۳۲۰
چهارسوارسرنوشت -سینماسکوپ رنگی-دوبله بفارسی باشرکت گلن فورد اینگریدتالین شروع ۱۱صبح ۱-۱٫۱۵- ۴٫۴۵- ۶٫۴۵ - ۹٫۳۰ بعدازظهر

سینما رکس- تلفن ۳۴۱۶۹
خشم تاراس بولبا - توتالسکوپ- رنگی - دوبله بفارسی با شرکت ولادیمیر مدار - لورلادلوکا شروع ۱۰٫۳۰صبح - ۲٫۳۰ - ۴٫۳۰ -۶٫۳۰ ۸٫۳۰ بعدازظهر

سینمارویال - تلفن ۴۹۷۸۵
خشم تاراس بولبا - توتالسکوپ- رنگی - دوبله بفارسی با شرکت ولادیمیر مدار - لورلادلوکا شروع ۱۰٫۳۰ صبح ۳-۵-۷ -۹ بعدازظهر

سینما سعدی (تلفن ۳۶۴۶۸)
مادر هند - رنگی - دوبله بفارسی با شرکت نرگس - سونیل‌دات شروع ۱۰٫۳۰ صبح ۱ -۳٫۳۰ - ۶ - ۸٫۳۰ بعد از ظهر

سینما سهیلا (تلفن ۳۶۴۲۴)
ماجرای خانواده رابینسون -رنگی- دوبله بفارسی باشرکت جان میلز - دورتی مك‌گوایر شروع ۱۰٫۳۰ صبح ۱٫۴۵ - ۴- ۶٫۱۵ - ۸٫۳۰ تراس ۶٫۴۵ - ۹ بعداز ظهر

سینماکریستال تلفن ۳۷۶۷۵
مردی از غرب - سینماسکوپ - رنگی - دوبله بفارسی با شرکت گاری‌گوپر - لی. جی. کاب شروع ۱۰٫۳۰ صبح ۲٫۳۰ - ۴٫۳۰ -۶٫۳۰ ۸٫۳۰ بعدازظهر

سینما متروپل- تلفن ۳۹۴۱۰
پیکار تا آخرین لحظه - دوبله به فارسی باشرکت کیت‌آندیس -سوزان کابوت شروع ۱۰٫۳۰ صبح ۲٫۳۰ - ۴٫۳۰ -۶٫۳۰ ۸٫۳۰ بعد از ظهر

سینماموئولن‌روژ- تلفن ۷۲۹۲۹
مردی از غرب - سینماسکوپ - رنگی - دوبله بفارسی با شرکت گاری‌گوپر - لی. جی. کاب شروع ۱۱صبح - ۳-۵-۷-۹ بعداز

سینما مهتاب- تلفن ۴۷۷۷۷
مردی از غرب - سینماسکوپ - رنگی - دوبله بفارسی با شرکت گاری‌گوپر - لی. جی. کاب شروع ۱۱صبح - ۳-۵-۷-۹ بعداز

سینما میامی (تلفن ۷۴۳۲۹)
گل کمشده - با شرکت منوچهر والی زاده - آذر حکمت شعار -مینو شروع ۱۰٫۳۰ صبح ۱-۳-۵-۷-۹ بعداز ظهر

سینمانیاگارا- تلفن ۶۵۳۰۷
خشم تاراس بولبا - توتالسکوپ- رنگی - دوبله بفارسی با شرکت ولادیمیر مدار - لورلادلوکا شروع سالن ۱۰٫۳۰ صبح ۳-۵-۷-۹ تراس ۷٫۳۰ - ۹٫۳۰ بعداز ظهر

سینما مونت کارلو (تلفن ۷۹۷۴۱)
گناهکاران پیتون - سینماسکوپ- رنگی - دوبله بفارسی با شرکت لاناترنر شروع ۱۰٫۳۰ صبح ۲-۴٫۱۵ ۶٫۳۰ - ۸٫۴۵ بعداز ظهر

سینماهمای- تلفن ۳۰۲۱۶۹
خشم تاراس بولبا - توتالسکوپ- رنگی - دوبله بفارسی با شرکت ولادیمیر مدار - لورلادلوکا شروع ۱۰٫۳۰صبح - ۲٫۳۰ - ۴٫۳۰ -۶٫۳۰ ۸٫۳۰ بعدازظهر

سینمافری- تلفن ۲۷۸۹۳
ژنرال دلاروورو - دوبله بفارسی باشرکت ویتوریودسیکا شروع ۳-۵- ۷-۹ بعداز ظهر

سینما آریا- تلفن ۳۹۸۸۴)
میان مرك و زندگی - سینماسکوپ رنگی - دوبله بفارسی با شرکت - جان‌گاون شروع‌سالن ۱۰ صبح ۱۲٫۳۰ ۲٫۳۰ - ۴٫۳۰ تراس -۶٫۳۰ -۸٫۳۰ بعداز ظهر

سینماالمپیا- تلفن ۶۵۷۹۸
پیکار تا آخرین لحظه - دوبله به فارسی‌باشرکت کیت‌آندیس -سوزان کابوت شروع ۹ - ۱۱ صبح ۳ - ۵ - ۷ - ۹ بعد از ظهر

سینما برلیان- تلفن ۳۳۵۳۵
مردی از غرب - سینماسکوپ - رنگی - دوبله بفارسی با شرکت گاری‌گوپر - لی. جی. کاب شروع ۱۰صبح ۲ - ۴ - ۶ - ۸ بعدازظهر

سینما تهران- تلفن ۳۸۱۶۵
مادر هند - رنگی دوبله بفارسی باشرکت نرگس - سونیل دات‌شروع سالن ۹ - ۱۱٫۵ صبح ۱٫۳۰ - ۴ - ۶٫۳۰تراس ۷٫۳۰ - ۹٫۴۵ بعدازظهر

سینماپارك- تلفن ۳۵۰۴۷
همسایه شیطان - دوبله بفارسی با شرکت نرگس- بالرای ساهانی شروع ۱۰٫۳۰ صبح ۲٫۳۰-۴٫۳۰ - ۶٫۳۰-۸٫۳۰ بعد از ظهر

سینما سیلواناتلفن ۳۳۷۷۷
بسوی خوشبختی - دوبله‌بفارسی درام عشقی - هندی با شرکت - شیمی‌کاپو - توت شروع ۲٫۳۰ - ۴٫۳۰ - ۶٫۳۰ - ۸٫۳۰ بعد از ظهر

سینما پرسپولیس (تلفن ۵۸۱۰۸۳)
پیکار تا آخرین لحظه - دوبله به فارسی‌باشرکت کیت‌آندیس -سوزان کابوت شروع ۸٫۳۰ - ۱۰٫۳۰ صبح ۲٫۳۰ - ۴٫۳۰ - ۶٫۳۰ - ۸٫۳۰ بعد از ظهر

سینما پردیس
زن جهنمی - سینما سکوپ -رنگی دوبله‌بفارسی باشرکت سوزان‌هیوارد شروع ۱۰٫۳۰ صبح ۲٫۳۰ - ۴٫۳۰- ۶٫۳۰ - ۸٫۳۰ بعد از ظهر

سینمارامسر- تلفن ۵۲۰۶۰
راهزن قلابی - رنگی - دوبله به فارسی‌باشرکت بوب‌هوپ-روندافلمینك شروع ۱-۳-۵-۷-۹ بعد از ظهر

سینمارزیتا- تلفن ۸۲۰۱۳۸
کاباره کویول - رنگی - دوبله بفارسی شروع ۳- ۵- ۷- ۹ بعد ازظهر

سینمازهره -تلفن ۳۰۴۸۰۸
مردی از غرب - سینماسکوپ - رنگی - دوبله بفارسی با شرکت گاری‌گوپر - لی. جی. کاب شروع ۱۰صبح ۲ - ۴ - ۶ - ۸ بعدازظهر

سینما نیوز- تلفن ۳۰۳۹۰۸
هفت ماجرای دزد بغداد -سینما سکوپ -رنگی - دوبله بفارسی با شرکت استیوریوز شروع ۱۰٫۳۰ صبح ۲٫۳۰ - ۴٫۳۰ -۶٫۳۰ -۸٫۳۰

سینمافردوسی (تلفن ۳۵۷۸۴)
مردان مبارز - سینما سکوپ - رنگی - دوبله بفارسی باشرکت چلو- آلنسو شروع ۱۰٫۳۰ صبح ۲٫۳۰ - ۴٫۳۰ - ۶٫۳۰ - ۸٫۳۰ بعد از ظهر

سینما فلور- تلفن ۲۸۰۹۶
مردان مبارز - سینماسکوپ-رنگی دوبله بفارسی با شرکت چلوآلنسو شروع ۲٫۳۰ - ۴٫۳۰ - ۶٫۳۰-۸٫۳۰ بعداز ظهر

سینمامشعل- تلفن ۳۳۲۸۶
آخرین‌قطارگان‌هیل - سینماسکوپ رنگی - دوبله بفارسی با شرکت آنتونی‌کوئین - کرك داگلاس -شروع ۱۰٫۳۰صبح ۲-۴-۶-۸ بعداز ظهر

سینما مراد- تلفن ۷۳۳۸۲
نبرد دلیران - رنگی - دوبله به فارسی باشرکت فرانك تیمور شروع ۱۰ صبح ۲٫۳۰ - ۴٫۳۰ - ۶٫۳۰ - ۸٫۳۰ بعد از ظهر

سینما جهان
آیوانهو - رنگی - دوبله بفارسی باشرکت الیزابت تایلور - شروع ۱۰٫۳۰صبح - ۲٫۳۰ - ۴٫۳۰ - ۶٫۳۰ ۸٫۳۰ بعداز ظهر

سینما ژاله- تلفن ۳۰۴۱۲۰
راهزن قلابی - رنگی - دوبله به فارسی‌باشرکت بوب‌هوپ-روندافلمینك شروع ۱۰٫۳۰ صبح ۲٫۳۰ -۴٫۳۰- ۶٫۳۰-۸٫۳۰ بعد از ظهر

سینماخورشید- تلفن ۳۳۵۷۸
بیوفا - هندی - دوبله بفارسی‌با شرکت نرگس شروع ۹ - ۱۱ صبح ۱- ۳ - ۵ - ۷ - ۹ بعد از ظهر

سینما البرز
شعله‌های سوزان آمستردام -رنگی دوبله بفارسی شروع سالن ۹ - ۱۱ صبح ۱-۳-۵ بعداز ظهر تراس ۷-۹ بعداز ظهر

تئاترها

تئاتر نصر تلفن ۳۷۳۵۱
قهوه‌خانه ماه‌اوت - باشرکت وحدت شروع ۸٫۳۰ بعدازظهر

تئاتردهقان- تلفن ۳۰۲۹۹
پرواز دخترها- باشرکت مورین- مینو -الیزابت شروع ۸٫۳۰ بعدازظهر

آخرین تغییرات برنامه سینماها را در صفحه ما قبل آخر ملاحظه فرمائید

نوشته: نیکیتا . س. خروشچف

رقابت اقتصادی شرق و غرب

مقالات سیاسی

کنفرانسی که در ماه ژوئن سال ۱۹۶۲ بابتکار کمیته مرکزی حزب کمونیست لهستان از دبیران اول احزاب کمونیست و کارگری و روسای دولتهای کشور های عضو شورای کمك متقابل اقتصادی تشکیل شد در زندگی ملت های جامعه - سوسیالیستی حادثه مهمی بشمار میرود .

این واقعه به سیستم سوسیالیستی نیروی تازه‌ای بخشید و نفوذ آن را در تحولات جهانی تقویت خواهد کرد .

مسائل مربوط به همکاری اقتصادی میان کشور های عضو شورای کمك مشترك از مهمترین مسائل مورد توجه این کنفرانس بود .

این مسائل بامنافع حیاتی هریك ازاین کشورها و بطور کلی با منافع دسته جمعی سیستم سوسیالیستی ، بستگی داشت .

مسائل مذکور بطور کلی از نیازمندیهای داخلی برای توسعه جهانی سوسیالیسم و لزوم تائید برتری سوسیالیسم دررقابت مسابقه‌ای که با سرمایه داری در گرفته بود ناشی میشد .

راه حل های مورد نظر که محرك نیرومندی برای یك جهش تازه نیرو های تولیدی بشمار میرود گام بزرگی بجلو برای تقویت و استوار ساختن دولتی و همکاری بین ملت هائی است که در راه ساختن یك زندگی جدید در راهی که به مقصد مشترك منتهی میشود برداشته شده است .

لنین جامعه آینده ملت های سوسیالیستی را بشکل یك کوئو - پراتیو جهانی منحصر بفرد که در آن اقتصاد از روی یك نقشه عمومی اداره خواهد شد تصور میکرد .

لنین درسخنرانی خود درسومین کنگره همکاری کار گرانی که در سال ۱۹۱۸ تشکیل شد گفت : «امروز برای ما یك چیز کافی است و آن تمایل مشترك به پیشرفت بسوی کوئوپراتیو منحصربفرد جهانی است .»

این سخنان لنین هدف نهائی را که همه کشور های سوسیالیستی و کلیه جنبش های انقلابی و طبقات کارگری خواستار آن هستند بخوبی بیان میکند، اما ایجاد یك کوئو - پراتیو جهانی ملت ها مستلزم تحولات طولانی و پیچیده‌ای است این مسئله تنها مستلزم همکاری اقتصادی ملت های ما که بااطمینان خاطر پیش میروند نیست بلکه مستلزم نزدیك کردن ایده ئولوژیکی سیاسی فرهنگی ملت های سوسیالیستی ، بیکدیگر است که بطور قطع حس عدم اعتماد را در میان آنها ازبین خواهد برد و باین ترتیب روح برادری، دوستی و همکاری پیروز خواهد شد .

راهی که ما را باین هدف می‌رساند شامل مراحل مختلف و پشت سر هم است که ممکن نیست آن را دو منزل یکی طی کرد .

قبل از رسیدن به وحدت کامل باید باشدت و جدیت هر چه تمامتر برای حل مسائل بزرك و کوچکی که در پیش داریم کوشش کنیم .

سابقا هنگام تشکیل سرمایه - داری توسعه نیرو های تولیدی به تدریج تقسیمات فئودالی و سپس ملی را از میان برد.

براساس سرمایه داری روابط بین المللی نزدیکی پیدا شده که پیوسته توسعه و تقویت میشود . لنین گفته است که تمایل برای ایجاد یك اقتصاد جهانی منحصر بفرد که طبق یك نقشه مشترك بوسیله «پرولتا ریای» تمام ملت ها اداره خواهد شد در میان رژیم های سوسیالیستی گسترش می‌یابد .

ضرورت وحدت اقتصاد جهان عمیق ترین مفهوم خود را در میان طبقه کارگر که نیروی اصلی تولیدی جامعه را تشکیل میدهد و در مبارزه طبقاتی یك قدرت اجتماعی مقتدری بشمار میرود پیدا میکند اکنون که سوسیالیسم یك کشور تنها محدود نیست در تاریخ بشر یك جنبش و تمایل بیسابقه بوحدت بوجود می‌آید که کارگران را در مبارزه برای ساختمان یك جامعه جدیدی براساس یك سیستم جهانی بیکدیگر نزدیك میکند .

در حقیقت پانزده سال گذشته در راه پایه گذاری روابط تازه بین ملتها و سازمان دادن فرمهای همکاری گذشت و در این مدت تعداد کشور های سوسیالیستی چندبرابر شد باین جهت میتوان گفت که این تماس بوحدت تازه در میان آنها بوجود آمده است .

مصاحبه با لردهیوم

وزیر خارجه انگلیس

کمونیسم اروپا را تهدید میکند

دراین هفته کنت هاریس ازطرف هفته نامه آبزرور با لرد هیوم وزیر خارجه انگلیس مصاحبه‌ای بعمل آورد که مهمترین نکات آن بقرار زیر است:

لردهیوم درپاسخ سئوال هاریس دایر براینکه درسالهای پیش از جنك دوم جهانی چه فعالیت‌هائی داشته جواب میدهد :

- من‌هم مانند اغلب همکاران دیگر بیشتر وقتم صرف امور خارجی میشد. مخصوصا بین ۱۹۳۷ تا ۱۹۳۹ اینطور بود . در آن موقع منشی پارلمانی خصوصی چمبرلن (نخست‌وزیر انگلیس پیش از چرچیل) بودم و همراه او به مونیخ هم رفتم .

هاریس - آیا خودتان را پیرو چمبرلن هم میدانید ؟

لردهیوم - اینکار را نمی‌کنم ، چون عبارت پیرو مکتب چمبرلن بودن اندکی مبهم است .

اما اگر منظور سئوآلتان این باشد که آیا من حیث‌المجموع با سیاست چمبرلن موافقت داشته‌ام البته جواب خواهم داد بلی .

من بطور قطع تجزیه و تحلیل او را از مسائلی که درآن وقت با آنها روبرو بودیم قبول داشتم و جهتی را که او برای حل این مسائل انتخاب کرده بود می‌پسندیدم . هرگاه مفهوم سیاست چمبرلن عبارت از این بوده باشد که برای مسائل مورد ابتلای آن زمان راه حلی پیدا شود و بعبارت دیگر تمام مجاهدات او باصطلاح «تخفیف دهنده» بوده باشد ، دراین صورت من نیز در زمان همکاری با چمبرلن یکی از «تخفیف‌دهندگان» بوده‌ام

هاریس - چمبرلن بطور دقیق چه میخواست بکند ؟

لردهیوم - گمان میکنم بتوان بارزترین جنبه افکار و نظرات چمبرلن را اینطور تعریف کرد که او نیز مانند بسیاری دیگر از رهبران اروپا و انگلیس کمونیسم را بزرگترین خطری میدانست که خطر آن درجریان یك مدت طولانی برای اروپا و جهان وجود دارد . او از هیتلر و فاشیسم آلمانی نفرت داشت اما احساس میکرد وعقیده داشت که اروپا بطورکلی وانگلیس مخصوصا بمراتب بیشتر از آنچه در معرض تهدید هیتلر وفاشیسم باشند، تحت تهدید کمونیسم قرار دارند . هیتلر مرد شیطان صفتی بود، معذلك امکان داشت که بدون صرف وقت طولانی و درمدتی کوتاه با او کنارآمد ومعامله‌ای با او صورت داد ، والبته بعداز این کار کنترل کردن هیتلر امکان‌پذیر میشد . بطوریکه خودتان هم میدانید چمبرلن تنها هنگامی به دیوانه بودن هیتلر و جنك‌طلبانه بودن سیاست او پی برد که دیگر خیلی دیر شده بود .

حتی باوجود این غفلت طولانی ، من هنوز هم عقیده دارم که پیروزی سیاست چمبرلن و تعبیر نظریاتش امکان پذیر بود . یکی از نظر های سیاسی معروف او دایر بر مجاهدت برای جدا کردن ایتالیا از محور تقریبا به پیروزی تام و تمام نزدیك شده بود. موسولینی تنها هنگامی به هیتلر پیوست که فرانسه سقوط کرده بود و میل اغواکننده همدست بودن با طرف فاتح (هیتلر) سرانجام برموسولینی غلبه کرد و او را بداخل محور کشاند .

البته هیچکدام ما سقوط فرانسه را پیش‌بینی نکرده بودیم . چمبرلن فکر میکرد میتواند موسولینی را از هیتلر بدور نگاهدارد ، و به این ترتیب حفظ منطقه مدیترانه و شمال آفریقا و مصر و امپراطوری انگلیس میسر میگردید . چنانکه می‌بینید این فکر واین سیاست کاملا حکایت از ذکاوت و کاردانی چمبرلن میکرد .

هاریس - نظرشما درباره معاهدهٔ مونیخ چه بود ؟

لردهیوم - من با امضای معاهدهٔ مونیخ موافق بودم . چنانکه قبلا گفتم، درآن زمان هنوز فکر نمیکردیم که هیتلرمرد دیوانه‌ای بوده باشد، برعکس فکر میکردیم میتوانیم او را از جنك برحذر داریم و خود من عقیده داشتم که باصرف حوصله امکان داشت هیتلر را برسر عقل آوریم . به‌عقیده من بهترین راه اقناع افکار عمومی انگلیس درآن ایام همین بود . اگر مردم انگلیس درسال ۱۹۳۹ احساس نکرده بودند که دیگر کار از کار گذشته بهیچوجه ممکن نبود آنها را قانع کنید که وارد جنك شوند . ملت انگلیس چنین روحیه‌ای دارد . گمان میکنم که این تجربه بما درس عبرت‌انگیزی داده است و بهمین جهت حالا دیگر لازم نمیدانیم اجازه بدهیم که یك متجاوز جدید نیز مثل هیتلر مارا تا نصف راه بازی دهد بطوریکه اگر قرار شد دربرابرش ایستادگی کنیم ، پروای اقناع افکار عمومی را نداشته باشیم .

هاریس - شما بعد از سقوط چمبرلن چه کردید ؟

لردهیوم - من موقعیکه هنوزچمبرلن سقوط نکرده بود ناخوش شدم ، به طوریکه دوسال متمادی زمین‌گیر بودم. درواقع تنها اعضای بدنم راکه می توانستم تکان بدهم دستهایم بود . دراوایل بیماری خیال میکردم کلکم کنده است و حالا معجزه‌ای است که دراینجا هستم و از یك زندگی کاملا پرفعالیت برخوردارم .

هریس - موقعی که بیمار بودید چه میکردید ؟

لردهیوم - چیز میخواندم وحرف میزدم . کار دیگری که از دستم بر نمی‌آمد . به چیز خواندن درهرزمینه و مقوله‌ای اشتیاق داشتم . هنوز هم معتقد بودم که کمونیسم بزرگترین خطری است که درجریان یك مدت طولانی مارا تهدید میکند واین خطررا مخصوصا هنگامی بیشتر احساس می کردم که بعلت جنك با هیتلر خطر کمونیسم را خیلی کمتراز سابق درك میکردیم و آن را بیشتر دست کم میگرفتیم .

دلم میخواست درصورتیکه عمرم وفا میکرد این موضوع را توی ذهن مردم فرو میکردم بنابر این هرچه بدستم میرسید و بنحوی ازانحاء درپروراندن آن فکر کمکم میکرد وشناسائی کمونیسم را بیشتر تسهیل مینمود میخواندم .

من بعنوان یك عضو حزب محافظه‌کار درشناسائی مارکس و لنین اطلاعات بسیار جامعی کسب کردم . هرقدر بیشتر میخواندم بیشتر مطمئن میشدم که کمونیسم برای اروپا یك تهدیدواقعی است که بعداز شکست هیتلر ، خطر توسعه طلبی شوروی دراروپا مارا در برابر مسئله عظیم‌تری قرار خواهد داد . حالا هم عقیده دارم که کمونیسم من حیث‌المجموع خطری است که درگذشته مارا تهدید میکرد . و هنوز هم تهدید میکند . ما چیزی داریم بنام «تمدن اروپائی» که بعقیده من کانون والهام دهندهٔ مدنیت دنیای جدید است ، وکمونیسم شوروی با این تمدن اروپائی مغایرت داشته و دارد ، عجالتا موج این خطر بطرف آسیا و آفریقا سرازیر شده و در اروپا غیراز برلن ، درنقطه دیگری با آن شدت احساس نمیشود . معذلك این خطر هنوز هم با ماست و منافع مارا تهدید میکند .

از - آبزرور

اطلاعات کودکان
مجله مخصوص
خرد سالان
امروز منتشر شد

تلویزیون
برسفورد
خیابان سعدی تلفن ۲۵۸۱۵

اجتماعی

گفتگوی تلفنی مردم

به شماره ۳۰۰۱۰

همه روزه غیر از روزهای تعطیل بین ساعت ۶ تا ۷ و نیم بعدازظهر تلفن کنید و باما مشکلات وردددلهای خودرا درمیان بگذارید مادرهمین ستون حرفهای شما را بگوش مسئولین امور میرسانیم.

پاسخ شهرداری

جریده شریفه اطلاعات عطف بشرح مندرج در شماره ۱۰۸۶۰ - ۸ر۸ر۴۱ آنجریده شریفه راجع به‌شکرائیه آقای دکتر نصراله منتظری و آقای طاهرپور از وضع برق برابر گزارش بنگاه برق تهران اشعار میدارد.

۱- ولتاژ برق منطقه یوسف آباد اصلاح ورضایت آقای دکتر نصراله منتظری نیز حاصل گردید.

۲- در خیابان یاس واقع در چهار صددستگاه جدیداتیر گذاری شده ودرمورد روشنائی آن طبق برنامه کلی اقدام خواهد شد.

رئیس اداره کل روابط عمومی وانتشارات. همایونفرخ

پاسخ بانك ساختمانی

اداره‌روزنامه اطلاعات شرحی در شماره ۱۰۸۹۰ - ۱۵ر۶ر۴۱ ستون اجتماعی از قول اداره امور شهر شمیرانات نوشته شده مبنی بر اینکه (طبق شکایت آقای مهدی منصور بانك ساختمانی اراضی همت آباد را برخلاف قانون تقسیم نموده و بایداز صدورپروانه ساختمانی جلوگیری شود والاطبق مواد یك و یازده قانون مدنی مسئول جبران خسارات مالکین واقعی خواهند بود) باطلاع میرساند که شکایت مزبور صحیح نیست زیرا اراضی همت‌آباد مورد تقاضای ثبت بانك ساختمانی واقع و مامورین رسمی دولت بایر وموات بودن آنرا گواهی نموده و بانك اراضی مزبور را برحسب اختیارات قانونی بین کسانیکه قانونا استحقاق دارند تقسیم و اداره‌شهرداری نسبت ببعضی از خریداران پروانه ساختمانی صادر و نامبردگان در محل مشغول احداث ساختمان میباشند بنا براین ادعای مالکیت شاکی بیوجه بوده و مواد استنادی قانون مدنی نیز مشمول موضوع نمی‌باشد و امتناع از صدور بقیه‌پروانه های ساختمانی مجوز قانونی ندارد.

خواهشمند است شرح‌فوق‌را طبق قانون مطبوعات امر بدرج‌فرمائید.

بانك ساختمانی

چرا با مردم اینطور رفتار میکنند؟

مدیر دبیرستان عبرت به‌دستوروزیر فرهنك توجه نمیکند

* اینروزها ثبت‌نام فرزندان مردم بزرگترین مشکل زندگی آنان شده‌است، وزیر فرهنك مصاحبه مطبوعاتی میکندمیگویدجنوب‌شهریها را رعایت کنید شهریه کمتر بگیرید، دانش آموزان با استعداد را حتما ثبت‌نام کنید، ولی بعضی از مدیران توجهی به این فرمایشها ندارند، رئیس بخش برای خودش تصمیم میگیرد، رئیس مدرسه به دستور رئیس بخش توجه نمیکند، وزارت فرهنك بکار هیچکدام دخالتی نمیکند، آنوقت اینها هر بلائی سرمردم درمی‌آورند خودرا صاحب‌حق میشناسند، رفتم دبیرستان عبرت اسم دخترم را بنویسم، گفتنداسم نمی‌نویسیم بروید بخش، رفتم بخش گفتند بما مربوط نیست بروید بامدیر مدرسه صحبت کنید تکلیف مخلصتان چیست؟ تازه شنیده‌ام اگر قرار باشد اسم فرزند مرا بنویسند باید ۱۶۰ تومان‌پول بدهم، از کجا بیاورم یك کارمند ساده دولت بدون دزدی مگرچقدر حقوق میگیرد، که بتواند اسم سه فرزندش‌را که استعداد هم‌دارنددرسه مدرسه بنویسد، چرا بامردم اینطور رفتار میکنند، چرا کسی گوشش بدهکار نیست، چرا مدیر مدرسه عبرت دستور وزیر فرهنك را نمیخواند، جواب بنده را بالاخره چه‌کسی میدهد؟

عبدالحسین نائینی

آقای شهردار در فکر اعصاب مردم هم باشید

* چون شخص شما را فعال و دلسوز می‌شناسم خواهش دارم یکی دو روز زحمت پیاده روی را بر خود همواره و پیش‌از ظهرها از خیابان‌های اصلی شهر عبور وملاحظه خواهید نمود که بواسطه اشغال طرفین پیاده روهای باریك از طرف‌دستفروش‌ها و میوه وآجیل فروشها وغیره راه عبور ندارید اگر عصبانی شدید در فکر اعصاب مردم هم باشید.

ف. پ

شهر جدید

بقیه ازصفحه ۵

بار فروشی و سه مغازه نانوائی در این میدان باز شده بود.

وسط میدان پرچم سه رنك ایران و پرچم سفید شیر و خورشید سرخ در اهتزاز بود، وسط ایندو پرچم مجسمه پرده برداری نشده ای دیده میشد.

آب‌صاف وروشنی‌درجویهای خیابان اصلی روان بود ودو طرف جویها درختهای اوکالیپتوس کاشته‌بودند، برخی از ساختمانها نیمه تمام و بسیاری آماده برای استفاده بود، تادو ساعت بعداز ظهر براهنمائی مسئولین شیرو خورشید و مهندس مربوطه قسمتهای‌مختلف شهرجدید رابازدید کردیم، آفتاب داغ و سوزان تر شده بود. دراین بازدید، درمانگاه سازمان شاهنشاهی خدمات‌اجتماعی، ساختمان‌فرمانداری لار، ساختمان شیرو خورشیدسرخ، مرکز برق‌شهر وحمام شهر را بما نشان دادند، در قسمت انتهائی‌شهر یك برج بلند که منبع بزرب آب روی آن قرار داشت دیده میشد.

در شهر جدید جوانهای لار و تحصیلکرده های شهر همراه ما بودند و هر کدام سعی داشتند حوائج شهر جدید را برایمان‌شرح دهندوانتقادهائیکه‌بنظرشان میرسید بگویند جوانی که آموزگار بود گفت دراینجا درمانگاه ساخته‌اند، اما یکماه است پزشك این‌درمانگاه بمرخصی رفته‌و معلوم نیست اگر یکی مریض شد تکلیفش تارسیدن بشهر قدیم‌لار چیست؟ بما وعده کرده‌اند که سینما هم بسازند، گر چه مخالفتهائی میشود ولی بالاخره هر یك از مظاهر تمدن از همان روز اول مخالفانی داشت اما تاسیس سینما برای روشن‌ساختن ذهن جوانانی که بکلی‌ارتباطشان با دنیای خارج‌ازشهر لار قطع است فوق العاده مفید بنظر میرسد.

جوان دیگری که او هم آموزگار بود میگفت: اولین اقدامی که ازطرف شیر و خورشید باید صورت گیرد اسفالت جاده بین شهر جدید و شهر قدیم است. چون ساکنین شهر جدید در حال حاضر که این شهر کامل نشده باید روزی دو سه بار حتی چهار بار از شهر جدید بشهر قدیم رفت و آمد کنند. من یك دوچرخه خریده‌ام که در این جاده هنوز یکماه از عمرش نگذشته خراب شده ودر خانه افتاده است.

با وجود اینکه آفتاب اذیت میکرد و گرسنگی مزید بر علت شده بود باز هم ما را از این خانه به آن خانه واز این‌خیابان به‌آن خیابان‌میکشیدند. چه میشد کرد، میهمان بودیم و باصطلاح معروف «مطیع» صاحبخانه! اما در یکی از خانه ها وقتی صورتم‌را بر گرداندم و عقب را نگاه کردم‌دیدم جزمن‌و فیلمبردار هنرهای‌زیباو عکاس روزنامه و خبر نگار رادیو از آن هیئت مطبوعاتی بیست نفری کسی نمانده، معلوم شد اعضای هیئت یکی یکی خود رااز زیر بار بازدید در آن گرمای طاقت فرسا رهانیده و به خانه ای که وسائل پذیرائی در آنجا تهیه شده بود پناه برده اند، ناچار ما هم بازدید را تمام شده تلقی کردیم و روانه‌خانه فوق‌الذکر شدیم، اول آبی بسر و صورت زدم و بعد باطاقی که اعضای هیئت جمع بودند وارد شدم. درآنجا با آقایان فرماندار، رئیس فرهنك، رئیس آمار، رئیس دارائی‌و رئیس پست وتلگراف شهرستان لار آشنا شدم و برای سئوالات خود جوابگویان معتبری پیدا کردم، بدون معطلی بطوریکه حرفه‌ام ایجاب میکند شروع به پرسش کردم.

اول از رئیس فرهنك لار پرسیدم تکلیف شاگرد مدرسه های‌این‌شهر و شهر قدیم چه میشود، مثل‌اینکه رئیس فرهنك لار جواب سرزبانش بود. بلافاصله توضیح دادکه در شهر جدید یك دبستان‌و یك دبیرستان در دست ساختمان‌است که تا چند روز آینده کار آن‌تمام میشود وما بااتوبوسی که شیر و خورشیدسرخ‌دراختیارمان‌قراراست بگذارد شاگردان دبیرستان را از شهر قدیم بشهر جدید می‌آوریم. در شهر قدیم چند دبستان هست که‌از آنها هم استفاده میکنیم. بعضی از کلاسهای ما که سال گذشته دراثر ترس از زلزله‌زیر درختها تشکیل میشد امسال بدون تعطیلی ورکود در خانه های چوبی تشکیل خواهد شد بااین توضیحات خیالم از صحبت دانش آموزان شهرستان لار راحت شد، آنوقت رو کردم به آقای فرماندار و از ایشان سئوال کردم که بنظرشما اهالی شهرستان لار تا چه حد آمادگی دارند که‌بشهرجدید منتقل شوند و خانه وکاشانه خود را در زمینهای فراوان این شهر بنا کنند

آقای فرماندار مدتی سئوال را در مخیله خود زیرورو کردو چنین پاسخداد: بنظر من انتقال اهالی شهر قدیم لار به شهر جدیدمطلقا با فشار دولت امکان نداردو باید مردم را تشویق به این امر کرد و مسلما وقتی در شهر جدید آب مشروب و تصفیه شده، برق مجانی واتوبوس واسفالت فراهم شداهالی خود بخود راغب میشوند که خانه های نیمه خراب ودیوار شکسته شهر قدیم را ترك کنند و بشهر جدید کوچ کنند، برای سهولت اجرای این نقش بانك ساختمانی و بانك رهنی بما کمك فراوان می‌توانند بکنند چون عده زیادی از مردم حالا هم راغبند که بشهرجدید بیایند اما باید توجه داشت که‌آنها زلزله‌زده هستند و پول برای خرید زمین وساختمان کردن ندارند، ما در نظر داریم کم کم مراکزفعالیت رابه شهر جدید بکشانیم اجرای این طرح در انتقال مردم به شهر جدید کمك میکند.

آنچه مسلم است شهر قدیم در معرض خطر زلزله های آینده‌قرار دارد و صلاح خانواده ها در اینست که آن شهر را ترك کنند عده‌ای روی علاقه بمال دنیا حاضر نیستند فکر عواقب وخیم زندگی درشهر قدیم را بسر خود راه دهند،

حرفهای آقای فرماندارراروسای سایر دوایر دولتی مرتبا بااشاره سر تصدیق می کردند.

صنف لبنیات فروش تهران

ساختمان قریه حسن آباد را آغاز کرد

امروز آقای محمد رضا سعادت رئیس اتحادیه فروشندگان لبنیات تهران وحومه اعلام کرد که اتحادیه فروشندگان لبنیات ساختمان خانه‌های قریه حسن‌آباد سادات را بعهده گرفته است

بامداد امروز کامیونهای حامل آجر و مصالح ساختمانی بطرف این قریه حرکت کرد و یکصد خانه روستائی در این قریه در مدت کوتاهی ساخته خواهد شد. از طرف اتحادیه طی‌نامه‌هائی این امر باطلاع دولت وشیر وخورشید سرخ رسیدو مبلغ یك میلیون ریال جهت اینکاروجه نقدجمع آوری شده‌است

نخست‌وزیر در جلسه سازمان جوانان شیروخورشیدگفت:

هدف جمعیت شیرو خورشید سرخ را باید در مدارس وبین‌جوانان تعمیم و توسعه داد

ساعت شش و ربع بعد از ظهر پریروز آقای علم نخست وزیر که ریاست‌سازمان جوانان شیروخورشید سرخ‌ایران را بعهده دارد در جلسه‌ای که با شرکت مدیر کل فرهنگ استان و روسای فرهنگ نواحی تهران - شمیران و شهر ری تشکیل یافته بود شرکت نمود.

آقای نخست وزیر د راین جلسه اظهار داشت باوجود تمام کار هائی که دارم به پیشرفت امور سازمان جوانان و شیرو خورشید سرخ‌ایران علاقه و اعتقاد دارم و معتقد هستم که باید بجوانان مملکت در اینگونه سازمانها فرصت فعالیت داد تا نبوغ خود را بنفع عموم آشکار سازند.

آقای نخست وزیر افزود مایلم که آقایان این وظیفه مقدس را نه برای خاطر من که رئیس دولت هستم بعهده بگیرند و در اجرای برنامه های خیر خواهانه آن بکوشند بلکه باید خدمت در این سازمان خیریه را بمناسبت معنویت آن بپذیرند و با توجه باهمیتی که ایجاد فعالیت‌های خارج از برنامه برای سرگرم کردن جوانان بکار های مفید و تفریحات سالم دارد مرام و هدف آن را در مدارس و بین جوانان تعمیم وتوسعه دهند. انتظار دارم در جلسات آینده از اقدامات و خدمات آقایان اطلاع حاصل نمایم بخصوص مایل هستم‌که از اقدامات سازمان جوانان نسبت‌به آسیب دیدگان زلزله اخیر با اطلاع باشم.

پس از پایان سخنان آقای نخست وزیر گزارشی از اقدامات سازمان جوانان شیرو خورشید سرخ باطلاع آقا ی‌نخست وزیر رسید.

این جلسه در ساعت هفت بعد از ظهر پایان یافت.

جدول کلمات متقاطع شماره ۲۲۰۱

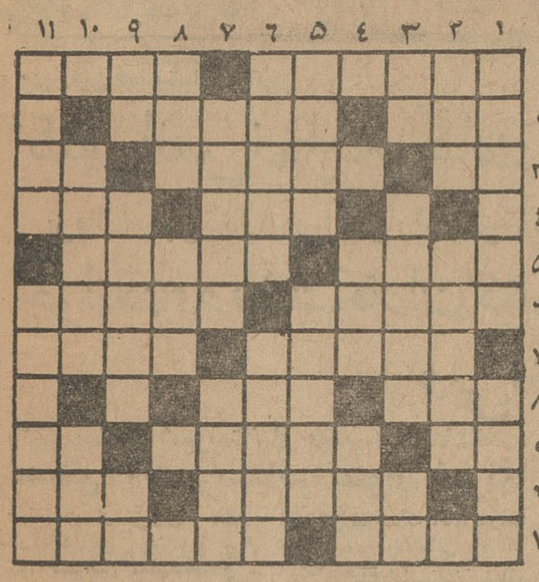

افقی: ۱- صاحبش سق سیاه هم دارد - جریمه غالب از مغلوب ۲- درد سر طلب از قفا انجام میدهد- کیسه‌چرمی ۳- نفس کوره‌آهنگری- از مابهتران گوش به فرمانش هستند - موریخته ۴- دارو دسته ورزشی - از اقسام برادر وخواهر ۵- تولب رفته و مچل شده - فقط حلقه‌ای بانگشت هم کرده‌اند ۶- آنکه سری نترس دارد - هادی در اصطلاح فرهنگستانی ۷- خیلی دور است - از میوه های گل به سر ۸- سنگهای گرانبها و مفید رااز آن استخراج میکنند - شیوه ۹- شل پا بریده - از محلات قدیمی تهران که هزار بلاسرش آوردند- رودی در اروپا ۱۰- لباسی که همه با شور و اشتیاق بیشتری‌میپوشند- فرستاده ۱۱- ظاهرا از چین آمده است - بهم بر خوردن.

عمودی: ۱- غلاف رختخواب - از قسمت های مهم و حساس اتومبیل ۲- مایه عیش آدمی - فلك ۳- از نواده های رز - سابقا سرباز بود - یکی دیگر از رودخانه های اروپا ۴- برای رسیدن به مقصود میپیمایند - دست و دلباز ۵- محصول پیوند سواری و کامیون - یاآخرش را اصلاح کنید تا خاصیت داروئی داشته‌باشد ویا ماقبل آخرش را عوض کنید تا بر سر توان گذاشت ۶- آنچه رنگی دارد - بجای تنك و تاریك میگویند ۷- انشاءالله خدا شفای عاجلی عنایت کند - پاکی ۸- هم صحبت ابدی گل- از کتابهای کافکا ۹- رود اروپائی - افزایش - مخف اینك ۱۰- از سبزیهای خوش رشد- فعلاحبشه است ۱۱- هردو از دست یك مادر شوهر دل خون دارند - از زهر های خطرناك.

حل جدول شماره ۲۲۰۰

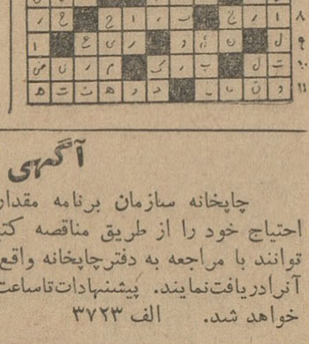

آگهی مناقصه

چاپخانه سازمان برنامه مقدار ۱۱۴۰ بند کاغذ و مقوای مورد احتیاج خود را از طریق مناقصه کتبی خریداری مینماید دارندگان می توانند با مراجعه به دفترچاپخانه واقع دراول خیابان استخر برك مشخصات آنرادریافت‌نمایند. پیشنهادات‌تاساعت یك بعدازظهرروز ۹ر۷ر۴۱ پذیرفته خواهد شد. الف ۳۷۲۳ چاپخانه‌سازمان برنامه

اطلاعات کودکان
مجله محبوب
خرد سالان
امروز منتشر شد

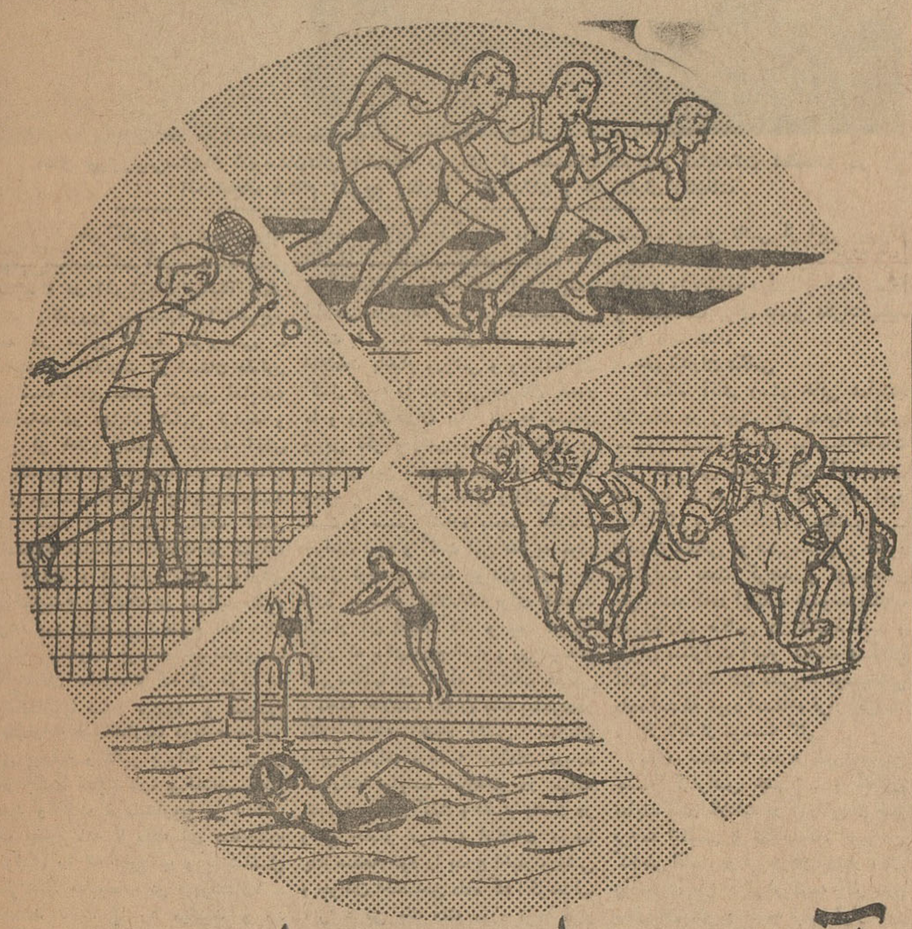

آب نبات عسلی مینو

نیروبخش - مقوی - لذید

آب نبات عسلی مینو ازعسل خالص تهیه شده است وسلامت شما و فامیلتان را تامین میکند با آب‌نبات عسلی مینو میتوانید از میهمانان خودبهترین‌وجه پذیرائی کنید.

در موقع خرید توجه فرمائید بجای آب‌نبات عسلی مینو جنس دیگر بشما نفروشند

مرکزپخش شرکت سهامی خوراك خیابان فردوسی بالا شماره ۶۹۵ تلفنهای ۳۱۶۰۰- ۳۶۵۴۶-۳۱۹۲۲

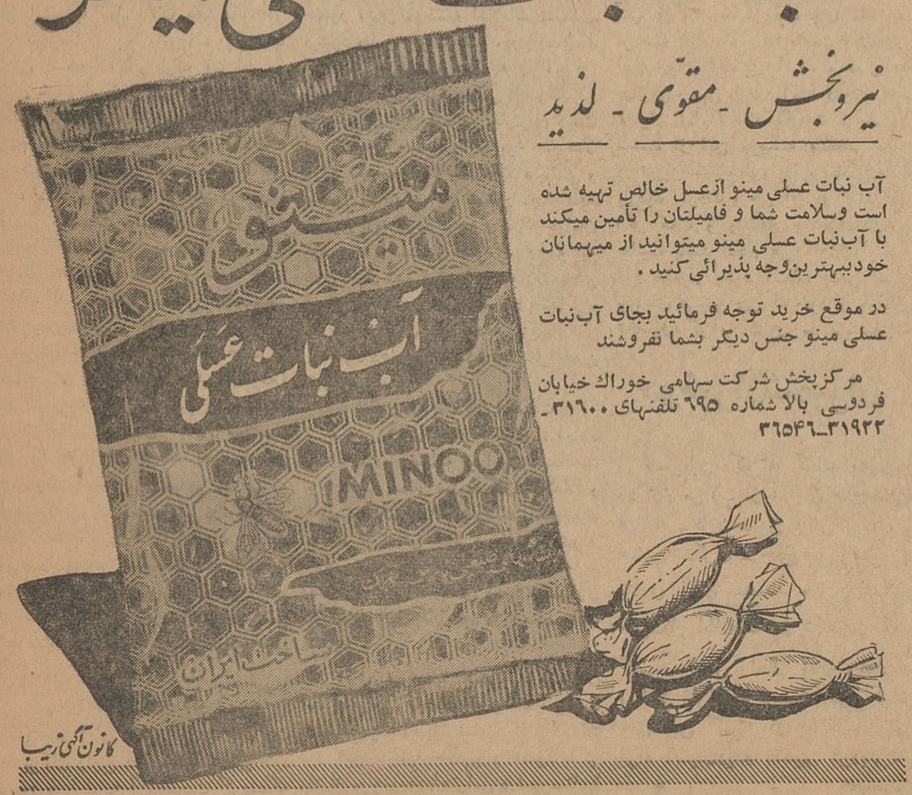

کانون آگهی زیبا

محصولات مینو توسط شرکت‌صنعتی پارس بزرگترین کارخانه اتوماتیك شیرینی سازی ایران باهمکاری فنی در کمپانی بزرك انگلیسی ودانمارکی تهیه میشود.

مرکز پخش شرکت سهامی خوراك - تلفنهای ۳۱۹۲۲- ۳۶۵۴۶- ۳۱۶۰۰

کراورسازی ابن سینا

دارای مدرنترین ماشین آلات تحت نظر متخصص آزموده سفارشات شمارا باتخفیف فوق العاده دراسرع وقت انجام میدهد.

نشانی: انتهای خیابان باب همایون تلفن ۳۶۵۱۲

آگهی مزایده موقوفه

با نظارت اداره اوقاف تهران یك دانك‌و نیم قریه اسمعیل آباد با جمیع‌توابع آن وششدانك یك درب باغ مشجر باستثنای محوطه ساختمان موقوفه ودو دانك مشاع از قریه نجم آباد مزرعه‌گل عنابی‌و شش دانك یك قطعه باغ‌با جمیع توابع آن طبق پرونده ثبتی پلاك ۱۸۵ با حداقل اجاره بهای سالیانه مبلغ قریه اسمعیل آباد ۱۱۰۰۰۰ ریال و چهل خروار گندم وبیست خروار جو اجاره بهای نجم آباد ۱۲۵۰۰۰ ریال نقد و مقدار بیست خروار گندم و بیست خروار جوغله از طریق‌مزایده اجاره داده میشود داوطلبان اجاره‌بایستی مبلغ ۱۷۳۰۰ ریال نجم آبادو ۱۸۸۰۰ ریال‌اسمعیل آباد رابطور جداگانه برسم سپرده بحساب شماره ۹۴۰۲۸ بانکملی بازار بسپارند و پیشنهاد خود را با قبض سپرده در پاکت سربسته تا پایان وقت اداری روز ۳۰ر۷ر۴۱ بدفتر کل اوقاف تسلیم و رسید دریافت دارند. پیشنهاد های رسیده در روز ۱ر۸ر۴۱ ساعت ۱۰ صبح در اداره اوقاف تهران خوانده می شود. برای کسب اطلاع از شرایط مزایده به آگهی تفصیلی یا بدفتر کل اوقاف مراجعه نمایند

رئیس اداره اوقاف تهران

۱-۱۱۳۸۵

ادوات نقشه برداری

MOM BUDAPEST

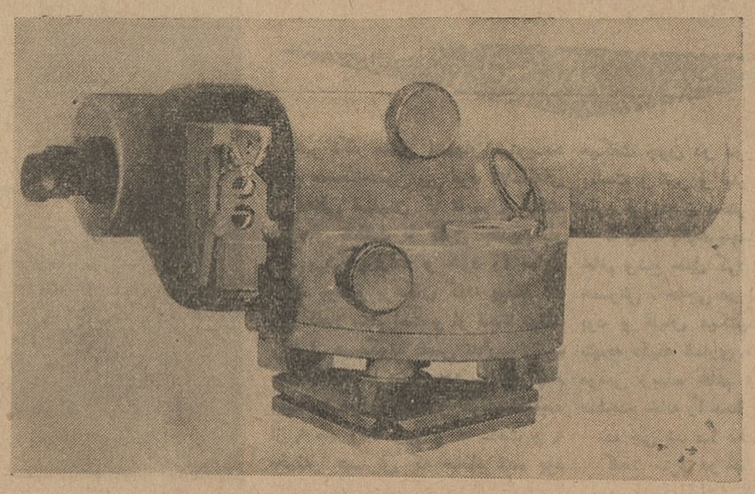

صادرکننده: متراپمکس - موسسه بازرگانی مجارستانی جهت ادوات مهندسی

METRIMPEX
Hungarian Trading Company for Instruments-Letters: Budapest 62, P. O. Box 202, Hungary.
Cables: INSTRUMENT BUDAPEST

- تئودولیت
- تاکئومتر
- تراز
- تخته الیداد
- مساحت سنج رپلانیمتر
- گونیائی جهت یاب
- متر مساحی
- پانتوگران وغیره

METRIMPEX BUDAPEST

خبرنگاران ما از شهرستانها اطلاع میدهند

چهارمین قسمت از گزارش

کنفرانس نمایندگان اطلاعات در آذربایجان

پروانه خبرنگاری و اختیارات فرمانداران در این جلسه مورد بحث قرار گرفت

جوانان و ورزشکاران کشور احتیاج بیك نشریه مستقل و بی نظر دارند

رئیس سازمان شهرستانهای موسسه اطلاعات گفت:

عده‌ای در شهرستانها عنوان خبرنگاری را وسیله ارعاب و تهدید مردم قرارداده‌اند

سه قسمت از گزارش خبرنگار ما در تبریز پیرامون جریان برگزاری کنفرانس نمایندگان و - خبرنگاران اطلاعات در آذربایجان طی شماره‌های گذشته باطلاع خوانندگان عزیز رسید اینك چهارمین قسمت از گزارش مزبور در زیر باستحضار می رسد .

پروانه خبرنگاری و فرمانداریها

سومین جلسه کنفرانس نمایندگان اطلاعات در آذربایجان ساعت چهار بعد از ظهرروز پنجشنبه ۱۵ شهریور ماه در سالن اداره سرپرستی - نمایندگان اطلاعات در استان مذکور بریاست آقای محمد حبیبی نماینده اطلاعات در مهاباد تشکیل گردید و پس از اعلام رسمیت جلسه آقای نورالدین نوری رئیس سازمان شهرستان های موسسه اطلاعات باظهارات جلسه قبل خود در پاسخ بیانات آقای دادخواه نماینده اطلاعات در سراب ادامه داد و در باره سایر مواردی که نماینده اطلاعات در سراب مطرح کرده بود بتفصیل توضیح داد . از جمله در مورد پروانه خبرنگاری - نمایندگان مطبوعات که از طرف - فرمانداریها صادر میشود و همچنین اختیارات فرمانداریها درباره صدور این پروانه و تاثیر پروانه مزبور در کار جاری نمایندگان، بیانات مبسوطی نمود و گفت فرمانداریها بر اساس یك تصویبنامه ۷ ماده ای صلاحیت افرادی را که داوطلب و یا شاغل نمایندگی مطبوعات در شهرستانها - هستند تائید یا رد میکنند و رد صلاحیت افراد هم بایستی مستلزم جهاتی باشد که موسسه اطلاعات باین جهات کمال دقت و توجه را دارد لکن انتساب نمایندگان مطبوعات در هر شهرستان به نشریات پایتخت کارتی است که از طرف آن نشریه برای خبرنگار خود در هر شهر صادر میشود . در باره شکایات و مراجعات مردم بدفاتر نمایندگیهای اطلاعات در شهرستانها نیز توضیحات کاملی داده شد و متذکر گردید در حال حاضر صفحات متعددی از روزنامه اطلاعات اختصاص به درج شکایات و نظرات مردم دارد و خود مادر صفحه شهرستانها ستونی مخصوص شکایات عمومی و یا نظرات اصلاحی مردم شهرستانها داریم تحت عنوان (نمایندگان اطلاعات در خدمت مردم) که بطوریکه آقایان مسبوق هستند مورد کمال استقبال اهالی محترم شهرستانها قرار گرفته بطوریکه در حال حاضر ناگزیرشده‌ایم مطالبی که میرسدقدری خلاصه‌نموده‌و درهرشماره از چند شهرستان شکایات و مراجعات مردم را بدفاتر نمایندگیهای اطلاعات منعکس کنیم و در پیرامون امور مالی نمایندگیها وتهیه‌لوازم‌دفاتر اختصاصی اطلاعات در شهرستانها نیز توضیحاتی داد .

نشریه ورزشی وجوانان

آنگاه آقای فرخی‌نماینده اطلاعات در بوکان راجع بحوزه نمایندگی خود وامور مربوط به آن صحبت کردند که از طرف‌آقای فیروز دیلمقانی سرپرست نمایندگان اطلاعات در آذربایجان‌پاسخ داده شد. بعدا آقای خلخالی دراطراف روابط نمایندگان اطلاعات و مقامات اداری محل و دستگاههای انتظامی اظهاراتی نمودندکه آقای نوری‌مشروحا در اینمورد توضیحاتی داد که مورد استفاده عموم قرار گرفت . وی گفت تماس‌خبرنگاران اطلاعات‌در شهرستانها با مقامات اداری و دستگاههای انتظامی فقط گاهی از لحاظ تکمیل اخباری که بدست آمده ضروریست و ادارات دولتی و یا مقامات انتظامی در اینگونه مواقع میتوانند کمکهای موثری در تکمیل خبر با خبرنگاران بنمایند .

آنگاه آقای امیرحکیم زاده نماینده اطلاعات درمراغه ضمن‌بیانات مشروحی گفت با اینکه در حال حاضر روزنامه اطلاعات باخبار ورزشی و ورزشکاران کمال توجه را دارد ولی جوانان کشور ما و ورزشکاران بیك نشریه مستقل و بی نظر ورزشی نهایت احتیاج را دارند و بین نشریات موسسه اطلاعات وجود یك نشریه مستقل ورزشی خالی است و سپس اشاره بمجله اطلاعات جوانان نمود و گفت این نشریه مورد کمال توجه و علاقه جوانان بود و جا دارد موسسه اطلاعات برای تجدید انتشار آن اقدام کند و بعد توصیه کرد که برای درج اخبار و رپرتاژ های شهرستانها در مجله اطلاعات هفتگی و مجله اطلاعات بانوان جای بیشتری‌در نظر گرفته شود رئیس سازمان شهرستانهای موسسه اطلاعات درباره اظهارات نماینده اطلاعات در مراغه بتفصیل سخن گفت و اظهار داشت در وضع حاضر موسسه اطلاعات تقریبا یك صفحه خود را بدرج اخبار ورزشی و جوانان اختصاص داده که اگرمطالب آنرا عرض یك هفته مورد توجه قرار دهیم کار یك مجله هفتگی را انجام میدهد مع‌الوصف این‌پیشنهاددرشورای سر دبیران موسسه اطلاعات که با حضور مدیر موسسه اطلاعات تشکیل میشود مطرح خواهد شد .در باره‌مجله اطلاعات جوانان و علل عدم انتشار آن آقای نوری توضیحاتی داد ومتذکر شد تعطیل این نشریه بعلت در دست نبودن امتیاز مستقل آن بود که فعلا مورد نظر موسسه اطلاعات میباشد و امیدواریم بارفع این محظور مجله‌ایکه تا این پایه مورد توجه و علاقه جوانان بود مجددا منتشر شود . راجع به درج اخبار شهرستانها در مجلات‌هفتگی و بانوان آقای‌نوری وعده داد بامذاکره با سر دبیران دو مجله مزبور نظر پیشنهاد دهنده‌در آینده نزدیکی تامین شود .

فعالیت نمایندگان اطلاعات

سپس آقای جبار فاخری نماینده اطلاعات در رضائیه پیرامون شخصیت و موقعیت ممتاز نمایندگان اطلاعات و فعالیت آنان در انجام وظائفی که‌بعهده دارند اظهاراتی نمود و گفت برای ما جای نهایت خوشوقتی است که با تشکیل این کنفرانس بجهات بسیاری از لحاظ طرز کار خود در آینده واقف شدیم .

آقای نوری با اشاره به سخنان آقای فرخی گفت ما خودواقف بموقعیت و شخصیت آقایان نمایندگان اطلاعات در شهرستانها هستیم و اصولا اگر افراد موجه‌وموردااحترامی درشهرستانها امور نمایندگی ما را عهده‌دار نبودند ما از هدف و برنامه کار خود منحرف میشدیم و وجود عده ای در ولایات بنام نماینده و خبرنگار که صلاحیت اینکار را ندارند موجب تاسف خودما هم هست و امیدواریم این‌نقص برطرف شود. بنده در همین مسافرت خوددیدم که با انتخاب افرادی کوچك‌و بی‌ارزش وحتی بدنام‌بسمت نمایندگی خواسته‌اند از وجود آنها با دادن این عناوین از لحاظ پیشرفت کار استفاده نمایند غافل از اینکه بنظر بنده محصول و نتیجه اینکار معکوس خواهد بود و تاسف بیشتر ناشی از این بود که دیدم عده ای عنوان نمایندگی وخبر- نگاری را وسیله تهدید و ارعاب مردم و دستگاهها برای تامین نظرات پلید قرار داده اند .

خبرنگاران عکاس

آنگاه آقای رستم خانی نماینده اطلاعات در زنجان که بدعوت رئیس سازمان شهرستانهای موسسه‌اطلاعات در کنفرانس نمایندگان آذربایجان شرکت کرده بودند در باره امور نمایندگی و خبرنگاری و وظائف خبر- نگاران عکاس در شهرستانها و حدود مسئولیت بحث کردند و توضیحاتی خواستند که‌در اینباره خصوصا وظائف خبرنگاران عکاس در شهرستانها و میزان مسئولیت آنهاو کیفیت همکاری آنان با نمایندگان مشروحا توضیحاتی داده شدکه مورد استفاده قرار گرفت.

باز دید از موسسه گل

مقارن ساعت ۷ بعد از ظهر سومین جلسه کنفرانس ختم شد و آقایان نمایندگان اطلاعات در آذربایجان طبق برنامه تنظیمی با یکدستگاه اتوبوسی که طی اقامت در تبریز در اختیار آنان بود برای بازدید از موسسه گل عازم محل آن که در حومه شهر قرار دارد شدند . هنگام ورود بموسسه مزبور آقای هریس چی مدیر موسسه گل بنمایندگان اطلاعات خیر مقدم گفت‌و آنها را ببازدید از قسمتهای مختلف موسسه خود که واقعا باهمت وپشتکار این جوان تحصیل کرده و فعال به بهترین وجهی بوجود آمده دعوت کرد آقایان نمایندگان اطلاعات قریب دو ساعت از این موسسه منحصر بفرد در تبریز که زیبائی‌و جلوه خاصی دارد بازدید کردند و طی آن دریافتند که اگر همت و پشتکار و علاقمندی و فعالیت باشد انجام هر کاری ولو هر قدر دشوار باشد امکان پذیر است و آقای هریس چی که خود از جوانان تحصیل کرده کشور ما میباشد با پشت پازدن بروح یاس و بد بینی وعاز نداشتن از کار و کوشش و فعالیت توانسته است این نظر را ثابت کند و عملا نشان دهد که نتیجه کار و کوشش و فعالیت ، موفقیت و کامیابی در هر امریست .

مقارن ساعت نه بعد از ظهر بازدید از موسسه گل خاتمه یافت و آقایان نمایندگان اطلاعات در آذربایجان در ضیافت شامی که از طرف مدیرموسسه گل تبریز بافتخار آنان ترتیب داده شده بود شرکت کردند .

آقای نوری‌رئیس‌سازمان شهرستان‌های اطلاعات در یکی از جلسات‌کنفرانس نمایندگان اطلاعات در آذربایجان هنگام تشریح وظایف نمایندگان و خبرنگاران اطلاعات

برای تهیه مقدمات شکار

شیخ قطر و همراهان بنواحی اطراف بوشهر آمدند

بطوریکه خبرنگار مادر بنادر جنوب گزارش میدهد چند روز قبل حضرت شیخ احمد آل‌علی ثانی حاکم شیخ‌نشین قطر باتفاق‌چند نفر از همراهان باناوچه تفریحی مخصوص خود بنام «ریحان» وارد آب های بندر «حاله» واقع در فاصله ۳۵۰ کیلومتری جنوب بندر بوشهر شد . هنگامیکه ناوچه مخصوص شیخ قطر در اسکلهٔ بندرگاه پهلو گرفت طبقات مختلف مردم و مامورین از ایشان و همراهان استقبال کردند .

حضرت شیخ احمد آل‌علی ثانی دربندر حاله پیاده شد و مدت ۲۴ساعت در این بندر توقف نمود . پس از یکشبانه‌روز توقف دربندر مزبور حاکم قطر و همراهان به‌قطر مراجعت نمودند . بقرار اطلاع حضرت شیخ‌احمد آل علی‌ثانی و همراهان برای تهیه مقدمات شکار خود باین نواحی آمده بودند .

زنهای فراری

خبرنگارما در شهرری گزارش میدهد پریروز دونفر زن ناشناس جسد نیمه‌جان پسربچه‌ای را به بیمارستان فیروزآبادی آوردند ولی کودك مزبور پس از ساعتی فوت کرد جالب‌اینکه زنهای ناشناس‌پس از فوت کودك متواری شدند وفعلا مامورین انتظامی و آگاهی برای شناختن آنها فعالیت میکنند .

دو خواهر سارق

خبرنگارما درکرج مینویسد پریروز دونفر زن جوان بنام زیور وزهرا جوادی که‌هردو خواهرهستند بعنوان خرید کاموا وارد مغازه‌ای شدند و بااستفاده از فرصت چند جفت کفش سرقت کردند صاحب مغازه که باوجود اشتغال فراوان متوجه شده بود جریان رابه مقامات انتظامی کرج اطلاع‌داد وهردوزن مزبور دستگیر شدند . بقراراطلاع این دوزن مدتها است در کرج بسرقت مبادرت میکنند و حالا دستگیرشده‌اند .

یك کوله پشتی تریاك!؟

بیش از ۱۴ کیلو تریاك کشف گردید

خبرنگار مادر شیراز گزارش میدهد چندروز قبل مامورین ژاندارمری شیراز هنگام گشت در نزدیکی منطقه «قلات» از توابع شیراز بایکنفر عابر که‌کوله‌پشتی بزرگی بدوش داشت برخورد کردند و باو فرمان توقف دادند . شخص مزبور با مشاهده مامورین ژاندارمری کوله‌پشتی خودرا انداخت وپا به‌فرار گذاشت مامورین موفق بدستگیری وی نشدند ولی در بازرسی که‌از محتویات کوله‌پشتی شخص مزبور بعمل آمد مقدار ۱۴ کیلووپانصد گرم تریاك کشف شد وضبط گردید . مامورین ژاندارمری با تنظیم صورتمجلس لازم تریاکهای مکشوفه را بدائره نظارت برمواد مخدره تحویل دادند و پس از تشکیل پرونده هم اکنون برای دستگیری قاچاقچی فراری فعالیت میشود .

پدر سنگدل

باشلیك ۷ گلوله طپانچه فرزند ارشدخود را بقتل رسانید

گناه این‌فرزند بیگناه این‌بودکه بپدرش گفته بود بمن زمین بده تازراعت‌کنم

خبرنگار ما در سنندج گزارش می دهد چند شب قبل پیر مرد قسی‌القلبی از ساکنین یکی از دهات اطراف‌سنندج بهمدستی یکی از فرزندانش فرزند ارشد خود را با شلیك ۷ گلوله‌طپانچه بقتل رسانید . مشروح جریان از این قرار است حاج عباس شاه اونسی مالك قریه «پایگلان» از توابع‌سنندج که ۸۰ سال از سنش میگذرد دارای چند فرزند بزرگ و کوچك و دختر و پسر است . چند روز قبل خسروشاه اویسی فرزند ارشد وی که با سایر فرزندانش از مادر جدا است بپدرش حاج عباس اظهار داشت چون تعداد عائله‌ام زیاد شده است چنانچه ممکن است برای امرارمعاش زن و فرزندانم مقداری زمین بطور موقت دراختیارم بگذارید تا با اشتغال بکارکشاورزی بتوانم زندگی خود و عائله‌ام راتامین کنم .

حاج عباس با لبخندی تمسخر آمیز درخواست فرزند ارشد خود را رد کرد .

خسرواز این پاسخ یاس آمیز پدر دلسرد شد و گویا تصمیم گرفت دست زن و بچه هایش را بگیرد و از قریه «پایگلان» بسنندج کوچ کندتا شاید در شهر سنندج بتواند زندگی زن و فرزندانش را تامین نماید ولی محمود برادر کوچك تر خسرو از این تصمیم برادرش مطلع گردید و جریان را با پدرش در میان نهاد . حاج عباس همین که از تصمیم عزیمت فرزندارشد خود بشهر اطلاع یافت عصبانی شد و گفت :

- چون خسرو تقاضای زمین‌مزروعی کرده است باید او را بکشم !!

با این تصمیم نیمه شب چند شب قبل باتفاق محمود پسر دیگرش بسراغ خسرو رفت‌و در روشنائی‌چراغ دستی با شلیك ۷ گلوله طپانچه بدن خسرو را سوراخ سوراخ نمود و باین ترتیب ویرا بقتل رسانید .

حاج عباس نه تنها کمکی بوضع پریشان عائله فرزند ارشدش نکردبلکه فرزند خود را که سر پرست آنها بود بقتل رسانید این جریان بین اهالی سنندج و دهات تابعه با انزجار و تنفر شدیدی تلقی شده و اهالی‌تقاضای اعدام این پیر مرد قسی‌القلب رادارند فعلا با گزارش‌جریان بمقامات انتظامی و قضائی و دفن جنازه مقتول و دستگیری پیر مرد قاتل جریان تحت تعقیب است .

کشف‌شیره کشخانه

مامورین تجسس گروهان‌ژاندارمری شهرری ظرف یکماه گذشته ۴۰ مرکزشیره کشخانه دراین منطقه کشف کرده‌اند و صاحبان‌این‌اماکن از طریق قانونی تحت تعقیب قرار گرفته‌اند .

۷۲ کیلو تریاك کشف شد

چندنفر ازقاچاقچیان نیزدستگیر گردیدند

چند روز قبل کنجکاوی پسر بچه‌ای ۱۲ساله از اهالی قریه کافر قلعه تربت حیدریه موجب کشف ۷۲ کیلو تریاك گردید . خبر نگار ما در تربت حیدریه مشروح جریان را چنین گزارش می دهد :

سید اسداله پسر بچه ۱۲ ساله‌ای از اهالی قریه کافر قلعه موقعی که به مزرعه رفت مشاهده کرد سه چهار نفر کنار مزرعه ابوطالب صاحب باغ همسایه نشسته ودر حالی که چندین توبره در کنار خود گذاشته اند مشغول صحبت با ابوطالب میباشند.

سید اسداله از ابوطالب پرسید این ها چه کسانی هستند وداخل توبره ها چیست‌ولی ابوطالب بجای پاسخ صحیح شروع بدادو فریاد و فحش و ناسزا به سید اسداله کرد . پسر بچه ۱۲ ساله هم که از جریان بوئی برده بود سوار بر الاغ خود شد و چهار نعل به طرف پاسگاه ژاندارمری قریه تاخت وجریان را به رئیس پاسگاه باز گفت.

مامورین آمدند و باارعاب‌و تهدید ابوطالب مسیر این سه چهار نفر را پرسیدند و به تعقیب آنها پرداختند . در فاصله ۱۸ کیلو متری قریه مامورین سه چهار نفر مزبور رادست خالی دیدندو پس از بازجوئی های لازم از آنها سر انجام مقدار ۷۲ کیلو تریاك که سی کیلو دریك محل و ۴۲ کیلو د رمحل دیگر مخفی کرده بودند بدست آوردند دونفر از این عده بنام ابراهیم و علی‌اکبر نجفی دستگیر شدند و سایرین متواری گردیدند دستگیر شدگان به اتفاق ابوطالب باز داشت شدند و فعلا باضبط تریاکهای مکشوفه برای دستگیری صاحبان اصلی تریاکها و سایر قاچاقچیان فعالیت می شود

براثر کنجکاوی یك پسر بچه ۱۲ ساله

رسیدگی بوضع بهداشت دهات کردستان

خبرنگار مادر سنندج گزارش میدهد: اخیرا از طرف اداره بهداشت استان کردستان توجه مخصوصی نسبت به مناطق‌روستانشین تابعه می شود و به وضع ساکنین دهات تابعه سنندج و سایر مناطق کردستان از نظر بهداشت رسیدگی کامل به عمل می آید . گزارشاتی مبنی بر بروز اپیدمی های مختلف در نقاط تابعه اورامان می‌رسید که آقای رضائی کفیل اداره بهداشت استان کردستان برای رسیدگی و معالجه مبتلایان همراه با اکیپ های مجهز و وسائل لازم شخصا به‌آن نقاط عزیمت می کردو نسبت بوضع بهداشتی ساکنین دهات توجه مخصوصی مبذول می داشت در عکس بالا آقای دکتر رضائی و اعضای اکیپ اعزامی که برای رسیدگی بوضع بهداشتی قریه پلنگان ازتوابع اورامان کردستان رفته‌اند دیده میشوند.

دوخبرازشمیران

*سومین کمیته کمك به‌زلزله زدگان مرکب از آقایان حاج‌حسن فرزانه -حاج حسین فیض بخش - حسین‌عسکری - حاج‌حسن‌ناصریان باتفاق آقای محمد حسین شبانی خبرنگار اطلاعات در شمیران بادو کامیون لباس ولحاف ونان وخواربار بمناطق زلزله‌زده عزیمت کرد کمك های این کمیته در دورافتاده‌ترین قراء آسیب‌دیده تقسیم گردید .

* مامورین تجسس کلانتری تجریش از شخصی بنام شکراله عراقی مقداری تریاك کشف کردند تریاك مکشوفه ضبط شد وشکراله تحت تعقیب قرار گرفت .

نمایندگان اطلاعات در خدمت مردم

مردم شهرستانها بوسیله نمایندگان اطلاعات خواسته های خود را شرح میدهند

خواسته اصناف سیاهکل

عده‌ای از نمایندگان کسبه واصناف وبازرگانان سیاهکل بدفتر نمایندگی اطلاعات مراجعه کردندوضمن تسلیم طوماری مبنی‌برتقاضای خود گفتند : اغلب بازرگانان واصناف و کسبه سیاهکل در بانك بازرگانی شعبهٔ لاهیجان حسابجاری دارند و بعلت بعد مسافت بین سیاهکل و لاهیجان امور بانکی آنان بسرعت انجام نمیشود.

چنانچه شعبه یانمایندگی این بانك در سیاهکل تاسیس‌وافتتاح شود ماکسبه واصناف وبازرگانان یکدنیا ممنون خواهیم شد .

تقاضای بازنشستگان سنندج

چندروز قبل عده‌ای از کارمندان بازنشسته پست و تلگراف سنندج بدفتر نمایندگی اطلاعات آمدند و گفتند : در سال ۱۳۳۷ دولت طبق طرحی که‌به تصویب مجلسین‌وتوشیح‌همایونی‌رسید قرار شد هر تغییری که در حقوق کارمندان شاغل داده شد حقوق کارمندان بازنشسته وورثاء آنها نیز بهمان نسبت ترمیم شود. درسال ۴۱حقوق کارمندان وزارت پست و تلگراف افزایش یافت و بهمان نسبت در باره کارمندان پست وتلگراف مرکز و کارکنان شرکت تلفن که بازنشسته شده اندرفتار شد ودر حال حاضر از اشل جدید استفاده مینمایند متاسفانه تاکنون نسبت به‌ترمیم حقوق کارمندان بازنشسته پست وتلگراف شهرستانها اقدامی بعمل نیامده است . بااینکه‌وزارت پست وتلگراف مبلغ ۷میلیون ریال اعتبار جهت صدور احکام بازنشستگان بصندوق بازنشستگی حواله داده است بااینحال هنوزهم اقدامی در اینمورد نشده است . این عده اضافه کردند که چنانچه فعلا اعتباری جهت صدور احکام اضافات موجود نیست لااقل احکام مربوطه صادر شود و پرداخت اضافات موکول به تامین اعتبار گردد تااین تبعیض موجب نگرانی نباشد .

من بچه خنثی نمیخوام !؟

بعداز ۷۶ سال انتظار، حالا تازه بچهٔ خنثی پیدا کرده‌ام

باید زنم تکلیفم را معین کند !!

خبر نگار ما در اصفهان مینویسد: حاج محمد حسین پیر مرد ۷۶ساله‌ای از اهالی اصفهان که تا سال گذشته فرزندی نداشت تا کنون چندین بار نزد پزشکان رفته و خود را معاینه کرده بود و پزشکان گفته بودند که وی کاملا سالم است و از لحاظ توالد وتناسل هیچگونه نقصی نداردبالاخره سال گذشته با دختر ۱۷ ساله‌ای بنام زبیده ازدواج کرد و خوشبختانه‌بعد از ۹ ماه و نه روز و نه ساعت و ۹ دقیقه همسرش که حامله شده بود زائید . قبل از زائیدن همسرش ، حاجی میگفت : انشاءاله فرزندم پسر خواهد بود ولی زبیده همسر حاجی میگفت چون در دوران حاملگی من بماست و شیر و لبنیات علاقه زیادی دارم فرزندمان دختر خواهد بود !

تا اینکه بالاخره‌چند روز قبل‌زبیده خانم وضع حمل کرد . موقع زائیدن همسرش ، حاجی در اطاق دیگرنشسته بود و قلیان میکشید و در انتظار نتیجه دقیقه شماری میکرد .سرانجام موقعی زبیده خانم فارغ شد حاجی مستخدم خانه را صدا کرد و گفت :

- چی شد ..؟ دختر بود یا پسر!؟

کفت منزل در حالی که حیرت و تعجب از قیافه‌اش پیدا بود گفت :

- واله هنوز هیچکس نفهمیده‌است که نوزاد پسر است یا دختر !؟

حاج محمد حسین عصبانی شد و عصای خود را برداشت و پشت دراطاق رفت و فریاد کنان گفت :

- چی شد ؟ بچه را بیاورید تا ببینم ! قابله نزد حاجی آمد و گفت: حاجی آقا بچه شما نه پسر است و نه دختر !؟ بلکه خنثی است حاجی از شنیدن این حرف منقلب شد وبیهوش روی زمین افتاد زنها جمع شدند واو را بهوش آوردند ولی از آن ببعد حاجی هر دوپا را در یك کفش کرده است که من این زن را نمیخواهم !!

زنی که نتواند تکلیف مرا معلوم کند و بچه خنثی بیاورد بدرد من‌نمی خورد زنها و کسان همسر حاجی می گفتند : آخر اینکه دست زن نیست‌که فرزندش پسر باشد یا دختر . این کار خدا است و تازه این اولین فرزند شما است انشاءاله در آینده تکلیف‌شما معلوم میشود ولی این حرف ها بخرج حاجی نمیرفت و بالاخره هم طلاق‌نامه زنش را تهیه کرد ولی باو نداد تا باصطلاح خودش تکلیفش معلوم‌شود. حاجی مرتبا میگوید : اگر فرزندمن دختر یا پسر باشد که هیچ و چنانچه تکلیفم معلوم نشود با همسرم متارکه میکنم .

مردی در اصفهان خودکشی کرد

خبرنگار ما در اصفهان گزارش میدهدپریروز شخصی‌بنام جعفر متقی بیست‌وهشت ساله یکی از اهالی قریهٔ دستگرد اصفهان بعلت نامعلومی بقصد انتحار خودکشی کرد جعفر در نامه‌ای که از خود بجا گذاشته از بستگان ودوستانش تقاضا کرده است که از فرزندان وی بنحواحسن نگهداری کنند. جعفر دراین نامه علت‌خودکشی را ذکر نکرده است .

دانشمندان جهان معتقدند:

برای غلبه بر گرسنگی باید یخها را شکست

بسیاری از دانشمندان جهان درصدد غلبه بر صحاری سوزان و یخهای قطبی هستند تا گرسنگی را در جهان ریشه کن سازند

روز بروز بر تعداد جمعیت کشور های مختلف جهان افزوده میشود ، آمار های مختلفی که هر سال منتشر میگردد ، افزایش بی تناسب جمعیت را نشان میدهد ، مسئله تامین غذا و مسکن برای مردم دنیا ، خود مشکل بزرگی را تشکیل میدهد زیرا هم اکنون بیش از نیمی از مردم دنیا از غذای درست و حسابی استفاده نمی‌نمایند . بهمین جهت مدتی است که جامعه شناسها پیشنهاد نموده‌اند که برای سیر کردن مردم دنیا از بیابان ها استفاده نموده وآنها را آماده کشت و زرع بنمایند اولین آزمایش به منظور استفاده از بیابان، از چندی قبل درصحرای خشك و وسیع آفریقا عملی گردید و نتایج رضایت بخشی بدست آمد. پس از آن دانشمندان در صدد استفاده از صحرا های یخ بسته قطبی برآمدند و برای این منظور تصمیم گرفتند که در تابستان کوتاه قطبی به زراعت بپردازند .

آزمایشاتی در سیبری ، آلاسکا و شمال کانادا انجام گرفته و نتایج بدست آمده رضایت بخش میباشد .

ولی اکنون مسئله مهمی دربرابر دانشمندان قرار گرفته است و آن اینکه آیا کسانی که در آینده به زراعت در بیابانها میپردازند بایستی در آنجا سکونت نمایند ؟ و در اینصورت چگونه می‌توانند باآب و هوای آن نواحی سازش کنند؟ در نواحی قطبی زندگی مشکلتر از بیابانهای گرم میباشد زیرا در قطب طبقه ای از یخ دائمی وجود دارد که جایگاه آن نیم متر پائین تر از سطح زمین بوده و به عقیده دانشمندان تاریخ تشکیل آن به دوره ماقبل تاریخ میرسد چنانکه لاشه حیواناتی مانند فیلهای عظیم الجثه معروف به ماموت که در دوره ماقبل تاریخ زندگی میکرده‌اند ، صحیح و دست نخورده در لای آنها پیداشده است ولی همین طبقه یخ دائمی برای بنا ی خانه و اقامت در روی آنها خطر بزرگی را تشکیل میدهد و چنانچه در روی آنها خانه ای بنا گردد، بزودی خراب شده وساکنین خود را نیز در زیر آوار دفن خواهد نمود .

علاوه بر آن ، در تابستان ، قسمت جنوبی خانه‌ها حرارت بیشتری از آفتاب دریافت نموده و در نتیجه یخ زیرین در آن قسمت آب شده وچون در قسمت شمالی یخ همچنان بحال خود باقی است در نتیجه خانه بیك طرف متمایل گشته و کج میگردد .

برای جلو گیری از اینگونه حوادث ، پیشنهاد شده است که قبل از بنای خانه ، با ایجاد حفره‌هائی در زمین و گذراندن لوله های آب گرم در آن ها ، یخهای زیر زمینی را آب نموده و زمین رابرای بنای خانه فرودگاه ، جاده و غیره آماده بسازند .

بهرحال بزودی مردم دنیا از گندم و میوه جاتی که از بیابان‌های آفریقا یا صحرای یخ بسته قطب بدست خواهد آمد استفاده خواهند نمود و طبق پیش بینی دانشمندان، با کمك بیابان های مزبور میتوان گرسنگی را از روی زمین ریشه کن نمود و بهمه مردم دنیا غذا رسانید .

(سرویس علمی خبرگزاری = فرانسه) .

چشم بندی نیست !

دانشمندان پس از فراغت از تهیه لباس برای فضا نوردان اینك بفکر ایجاد لباس مخصوصی برای کارکنان زیردریائیها افتاده‌اند .

لباسی را که دراین عکس می‌بینید بایك تکمه پر از هوا میشود . اگر زیر دریائی خراب شد و نتوانست روی آب بیاید یا اتفاق دیگری افتاد کارکنان آن میتوانند با پوشیدن این لباس مانند یك توپ فوتبال روی آب ظاهر شوند .

در کام شیر

چندروز قبل مردی که میخواست شیر ماده‌ای را که در درون یك قفس می‌غرید نوازش و آرام نماید یك دست خود را از دست داد .این واقعه در فرانسه روی داد .

ژان لوگالودك که چهل سال از سن وی میگذرد و در کارخانه‌ای به کار مشغول می‌باشد یك هفته قبل در حدود ساعت چهارده از کارخود دست کشیده وبه تماشای سیرکی که درمیدانی واقع در لیون مشغول نمایش بود رفت . در وسط میدان قفسی نهاده‌شده و دو شیر بنام های اطلس و تینکا در درون آن سرگرم جویدن استخوان بودند لوگالودك ناگهان هوس نمود که دستی بسرو یال تینکا بکشد و دست خودرا ازمیان میله‌ها بدرون قفس برده وآن را به تن تینکا کشید. تینکا شیرعصبانی مزاجی بوده واز شوخی خوشحال نمیشود . این حرکت مردناشناس وی راخشمگین نمود، غرشی کرد و دست از جویدن استخوان برداشت و ناگهان چنگال تیز و برنده خود را بدرون دست مرد مزبور فرو برد و سپس دندان های تیز و برنده خود را در ماهیچه دست او فرو برد. بر اثر فریاد های مرد بینوا که داشت ازحال میرفت ،تماشاچیان وبازیگران سیرك به کمك اوشتافته و وی رابه بیمارستان بردند .

وی اکنون در بیمارستان بسر می‌برد وباید مدتی استراحت نماید به‌عقیده پزشکان اوبراثر این شوخی تاچندین ماه دیگر نخواهد توانست با دست مزبور کار کند. رام کننده تینکا پس از این واقعه محتاط‌ترشده واکنون در نمایشات سیرك دیگر از بردن سر خود بدرون دهان شیر خشمناك خودداری مینماید .

فرانس سوار

یك خرس شهری را بهم ریخت

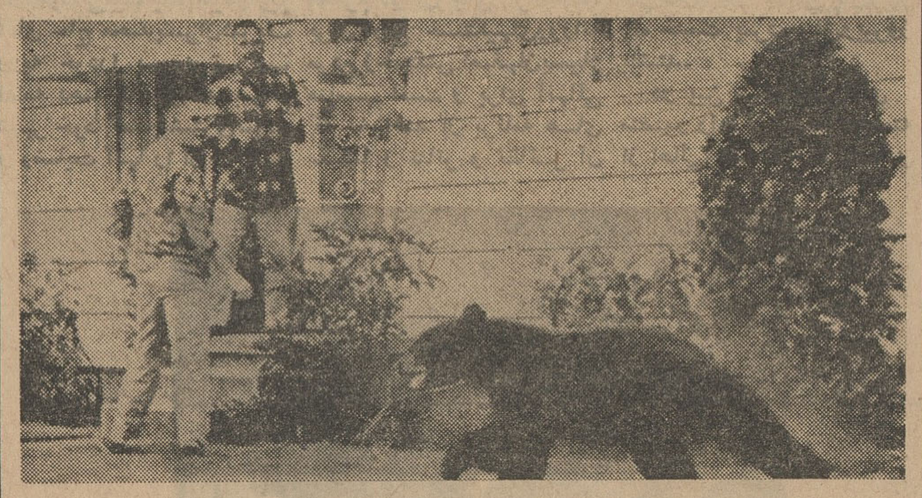

روز هفتم نوامبر گذشته این خرس سیاه وحشی مهمان ناخوانده شهر پرتلند واقع در ارگون بود . مردم از ترس دسته دسته به‌خانه هایشان پناه بردند .اما پلیس بالاخره این خرس را که از تپه‌های اطراف به شهر آمده بود بضرب گلوله از پای در آورد .

آسوشیتدپرس

عبور از پنج قاره جهان

ازشما چه پنهان

«سولیون» دخترك سیزده ساله‌ای که درفیلم «لولیتا» بازی نموده‌است ، چند روز قبل به‌خبرنگاران جراید گفت:

ـ من خیلی پیرتر از آن هستم که شما فکرش را می‌کنید ، آخرمن سیزده سال دارم و یك دختر سیزده ساله رانمی جوان نامید ! »

این راننده ۷۰۰ کیلومتر در ساعت راند

مردی که میخواست رکورد جهانی. سرعت اتومبیل‌رانی را بدست آورد ۷۰۰ کیلومتر در ساعت راند اما کشته شد

چند روز قبل یکی از ماهرترین رانندگان اتومبیل در امریکا که « گلن لیزور » نام‌داشت ، هنگامی که می خواست با اتومبیل خود رکورد جهانی سرعت را بشکند . بقتل رسید.وی که تصمیم جسورانه‌ای گرفته‌بود باسرعتی بیش‌از هفتصد کیلومتر در ساعت در جاده«بونویل» به « سالت فلاتس » پیش میرفت. ولی ناگهان اتومبیلش به هوابلند شد و سپس بر اثر تصادف بازمین سخت خورد گردید .

آن روز وی قبل از حرکت اعلام نمود که قصد دارد رکورد جهانی سرعت را شکسته و رکورد جدیدی بجا بگذارد . آخرین رکورد سرعت معادل ٦٣٤ کیلومتر د رساعت بود که روز شانزدهم سپتامبر ۱۹٤۷ به توسط یکی از رانندگان انگلیسی بنام «سرجان کوب » بدست آمده بود . سر جان کوب چند سال پس از آن هنگامی که میخواست رکورد سرعت بر روی آب را بشکند ، کشته شد .

امسال لیزور تصمیم گرفت که رکورد راننده انگلیسی رابشکند ولی به خاطر این موضوع بقتل رسید. هنگامی که بسر وقت وی رفتند، لاشه خون آلود او را در درون اتومبیل خرد شده و شکسته وی یافتند.

فرانس سوار

جنت‌لی برای چهارمین بار بخانه شوهر رفت

روز شنبه جنت‌لی ستاره امریکائی در لاس وگاس واقع در نوادا با یکی ازدلال های معروف وسرشناس امریکائی که « بوب براند » نام دارد ازدواج نمود .

تا یك شب قبل از آن وی همسر تونی کرتیس هنرپیشه امریکائی بشمار میرفت ولی بدنبال مشاجره‌ای در شب شنبه از تونی کرتیس طلاق گرفته و فردای آن شب به ازدواج دلال امریکائی در آمد !

دلال امریکائی چهارمین شوهر جنت‌لی بشمار رفته و او تاکنون چهار مرتبه شوهر نموده است و ضمنا دلال مزبور نیز تاکنون سه بار ازدواج کرده است .

شهرزاد

نوشته : نیکول ویدال — ترجمه : منصور مصلحی

ـ۸۲ـ

روز در آغوش تبی‌سخت افتاده بودم و هنگامی هم که از دام آن‌جستم متوجه لنگان شدن خود گردیدم و برای اینکه از شرسلمانی عصبانی راحت شوم از همان قهوه‌خانه بترتیب کارهایم در بغداد پرداختم . اموالم را فروختم و شبانه همچون دزدی گریختم واکنون بسوی سرزمینی بیگانه میروم تا روزگارم را به آرامش بگذرانم و حالا دراینجا باین مرد که شهرت و نیکنامیم را لکه‌دار کرده برخورده‌ام و عشق وسلامتیم راهم این مرداز کفم ربوده‌است . یك‌دقیقه هم اینجا نمی‌مانم و باید باروبنه خودرا ببندم و بجائی دیگر بگریزم ! و بدنبال این‌حرف جوان بدبخت میزبان خودرا ترك گفت و هیچکس همدر صدد برنیامد تا از رفتن او ممانعت کند . بعداز رفتن او میهمانان بسلمانی بدبخت که با گیجی بماجرای حماقتهایش گوش داده بود روی کردند و سرزنش فراوان نثارش نمودند .

سلمانی در جواب آنها گفت :

ـ بدون شك گناهکارم . ولی آنچه کرده‌ام از سر بدطینتی نبوده است . در میان شش برادرم من از همه بی‌آزارترم و اینك سرگذشت آنها را برایتان نقل میکنم تا بتوانید قضاوت کنید ...

شهرزاد از حرف بازایستاد و بعد رو بسوی شهریار کرد و گفت:

ـ ولی این داستانی دیگرست ... و افسانه جوان شل وسلمانی پرگو بهمین جا پایان پذیرفت .

شهریار که از این داستان لذت بسیار برده بود گفت :

ـ من خسته نیستم و مایلم داستان این برادران را بشنوم . ولی ترا ترك نمیکنم همسرم . خدای بزرك این موهبت را بتوارزانی داشته که میتوانی شنوندگانت را در جذبه و هیجان نگاهداری !

شهرزاد کمی سرخم کرد واز این خوش‌آمدگوئی تشکر نمود و پیش خود اندیشید : « مخدوم من ، شهرزاد هم چون این سلمانی بسیار دانشها دارد و شاید بتواند بر عقیده شما راجع بعشق تاثیری سحرآسا بگذارد . »

***

رمضان آن سال با بحبوحه گرماهمراه بود و این روزه را بر مومنین سخت دشوار میساخت . از صبح تاشب گوئی شهر درپس‌روپوشی از گردو غبار خفته است تنها چند مرد تنها در کوچه‌ها وه‌میسپردند و

ـ۸۳ـ

چند زن حجاب برچهره که بدنبال کار خود بودند و غلامان بد عهدی که روزه را بهیچ‌میگرفتند و لعنت خداوند رابرخود میذیرفتند خواب شهر راآشفته میساختندو بدینها بچه‌هائی که بسن روزه‌گرفتن نرسیده بودند و گداها اضافه میشدند .

هنگام ظهر شدت گرما بحداکثر خود میرسید و دیگر درکوچه‌ها پرنده هم پرنمیزد وتنها هوای گرم و خفقان‌آور برسنگفرش‌ها ودیوارها سنگینی‌میکرد.

مردم همه خودرا بزیر سقفهای گنبددار میرساندند تا درآنجا به آرامی درانتظار افطار بمانند . وهنگامیکه خورشید درسراشیب خاور میفتادزندگی هم بشهر بازمیگشت . زندگی آرام وبا احتیاط همچون کسیکه تازه از بستر بیماری برخاسته است سراز مخفی‌گاه خود بیرون میکرد و بعد تدریجا برسرعت گامهای خود میفزود و زمانیکه رنك نیلوفرین شامگاه همه‌چیز را درخود میپوشاند طنین پرنشاط زندگی گوشها را مینواخت و خنده وشادی همچون شبهای عید تاسحر لحظه‌ئی قطع نمیشد . علت این بود که هرچند روزهای رمضان میبایست بعبادت بگذرد ولی هیچ‌سوره‌ای از قرآن مردم را از این منع نمیکرد که شب را با شادی ونشاط بگذرانند .

بدینسان شهرستان از شامگاه تاسحر غرق درصدای خنده وترانه وشادی بود و مومنین با غذاهای ماکول ومشروبات خنك گرسنگی و تشنگی روز را جبران میکردند .

قصر شهریار نیز چنین وضعی داشت . درشبهای ماه رمضان شهریار بیش‌از هرموقع شراب مینوشید و بزنان خود ابراز تلطف می کرد .

شهرزاد چندان آسوده خاطر نبود . از آنجاکه شهریار دیگر فرصت زیادی برای شنیدن افسانه‌های او نداشت تمام نقشه‌هایش آشفته شده بود . صبحگاه شهریار تنها درفکر خفتن بود و شامگاه‌هم جز بخوردن و نوشیدن بچیزی نمیندیشید و تمام شبش را هم بوراجی و خوشگذرانی با دوستانش صرف میکرد . از آغاز ماه رمضان ده روز میگذشت و درهمه این مدت او نه بشهرزاد نزدیك شده بود و نه جویای احوالش گردیده بود .

یك شب که شهرزاد برایوان حرم ایستاده بود و بستارگان زیبا

ـ۸٤ـ

مینگریست و هوائی را که از عطرگلها پربود بدرون سینه خود می کشید ناگاه شهریار بکنارش آمد و باصدائی که چندان خشونتی نداشت گفت :

ـ گمان میبردم ترا بامردی غافلگیر خواهم کرد ! آیا تو هنوزهم درانتظار چنین کسی هستی ؟

شهرزاد به آرامی درجواب اوگفت :

ـ بستارگان مینگریستم و از عطر یاسمن لذت میبردم و پیش خود می‌اندیشیدم که شاید خوشبختی چیزی جز همین نباشد .

شهریار بامهربانی درکنار او نشست و بدون آنکه قصدتمسخر داشته باشد گفت :

ـمقصودت چیست ؟ دیدن ستارگان و درسینه فروبردن عطرگلها را خوشبختی میدانی ؟ تو اهل مبارزه نیستی .

ـ بلی ، شاید خوشبختی گوش‌کردن ، نگریستن و احساس‌کردن ساخته‌های پروردگار باشد ! بسیاری از انسانها بپایان زندگی خود میرسند بی‌آنکه از هیچ‌چیز لذت برده باشند . پنداری برای این خلق شده‌اند که چشم برهمه‌چیز ببندند و گوئی تنها وظیفه‌شان اینستکه عجولانه روزهای زندگی را درکام نیستی فروبرند و خودرا به‌آستانه گور برسانند . آنچنان با حرص وسرعت غذا میخورند که بدون شك نمیتوانند مزه آنچه راکه میخورند دریابند و ازآن لذت برند . من بالاترین لذتها را از بودن برروی این ایوان میبرم . به آسمان و شب مینگرم و عطر گلها را درسینه فرو میدهم و هیچ هوسی و هیچ‌شتابی مرا بدان وا نمیدارد که از لذت آنچه اکنون وجود دارد چشم بپوشم ودراعماق وجود خود چنان شادی عمیقی احساس میکنم که شاید بتوان بدان خوشبختی نام نهاد .

شهریار خنده کوتاهی کرد وگفت :

ـ خوشبختی‌نه‌چنین ساده بدست می‌آید ونه اینقدر تیره و تارست ... این حالت تو شاید بوئی از خوشحالی باشد که احساسی مست‌کننده را در وجود تو بجنبش می‌آورد و آنرا از پای میاندازد. اگر آنچه تو اکنون داری واینقدر سهل‌الوصولست خوشبختی واقعی باشد انسانها نباید اینقدر بدبخت باشند چون میتوانند آنرا ـیعنی خوشبختی را ـ بسهولت بکف آورند .

عشق و انقلاب

(نوشته : پل کوودو) تصاویر : آ . ث . مارتین

ـ۱۰ـ

قاضی شهرنامور پس از دریافت نامه پرنس‌شارل دولورن تصمیم گرفت که حکمی به‌نفع‌فابردگلانتین صادر نموده و نتیجه آن را به‌پرنس اطلاع‌بدهد ولی دراین هنگام یکی از دوستان‌بسیار نزدیك قاضی که «اورارت» نام‌داشت ،دراین قضیه دخالت نمود. وی که از دوستان‌نزدیك مادام درسموند بشمار میرفت ، قاضی را تحت فشار قرارداد تاحکم‌اعدام فابررا صادر نماید . قاضی‌تحت فشاردوست خود ومادام‌درسموند ، چاره‌ای ندید ،جزآنکه‌نامه‌ای به‌بروکسل فرستاده و از پرنس شارل تقاضا نماید که اجازه مجازات متهم را صادر کند .

گزارشی که بتوسط قاضی شهر «نامور » به‌بروکسل‌ارسال شده بود ، تسلیم «شورای خصوصی حکومت » گردید .اعضای شورای مزبور اظهار داشتند که بهتراست قاضی «نامور » را آزاد بگذارند تاتصمیمی را که لازم میداند اتخاذ نموده و فابردگلانتین را به‌مجازات برساند .معنی این تصمیم تسلیم فابربه‌چوبه‌دار بود. خوشبختانه ،شارل دولورن شاهزاده‌ای مهربان ورئوف بود . وی باتصمیم شورای حکومتی مخالفت نموده و درتاریخ ۱۷۷۷٫۳۱

حکمی را امضاء کرد که بخشایش وعفو فابررا دربر داشت .

قاضی نامور در برابر حکم صریح‌پرنس شارل‌چاره‌ای نداشت جز آنکه فابر را از زندان آزاد کند . ولی قبل از آزادی‌می‌بایستی خرج محکمه را بپردازد و چون پولی دربساط نداشت ،مجبور

گردید که همچنان درزندان بماند .

فابربی‌آنکه تردیدی بخود راه بدهد قلم را بدست گرفته و نامه‌ای برای پرنس شارل نوشت . وی دراین‌نامه وضع رقت‌انگیز خودرا شرح داده و باواطلاع‌دادکه باوجود بخشیده شدن همچنان درمیان دیوارهای زندان‌بسر می‌برد . پرنس شارل خرج محکمه‌فابر را پرداخت و باین‌ترتیب هنرپیشه تئاتر نامور آزاد گردید .

رئیس زندان اوراق لازم را بوی سپرده و او از دنیای تاریك زندان قدم به‌بیرون گذاشت .

خبرآزادی فابردگلانتین درشهر کوچك «نامور » منتشر گشت . مردم وقتی بهمدیگر میرسیدند می‌گفتند هنرپیشه‌ای که در دسته «هبر »بازی میکرده ، به‌خاطر عشق کاتیش درسموند بزندان

افتاده و اکنون از آنجا آزاد شده‌است .

دراین هنگام خبردیگری درباره فابردگلانتین درشهره‌منتشر شد و مردم فهمیدند که او قبل از ورود به‌آن شهر درسال ۱۷۷۵ در تئاتر شهر «تروای » بازی میکرده و در آنجا مورد توجه مردم بوده‌است . روزی به‌خانه یکی از زنان زیبای آن شهر بنام«مادموازل راواری » رفته و درآن جا باخواهرزاده صاحبخانه که دختری زیبا بود آشنا شد . صاحبخانه از فابر تقاضا نمود که شعری بخواند و اوهم شعری خواند که شدیدا مورد توجه حاضرین قرار گرفت . وقتی سراینده شعر را پرسیدند ، وی اظهار کرد که خوداو آن را سروده است . خواهرزاده صاحبخانه پس از شنیدن این حرف نگاهی روی وی‌انداخته که هزاران معنی از آن خوانده‌میشد ...

«ناتمام »

ازحسین عمومی خبرنگار اطلاعات در اصفهان

کافه قنادی پارك یا بهترین کافه قنادی اصفهان میلاد مسعود امام حسن عسکری را جشن گرفت

آقای حاج محمد پسران شریف مدیر کافه قنادی گفت:

امیدوارم بتوانم از نظر مرغوبیت جنس و بکاربردن مواد اولیه سالم نظر همشهریان عزیز را بیش از پیش جلب کنم

آقای منصور زاده واعظ اظهارداشت:

بحمدلله قنادی پارك که مدتها بدست دیگران اداره میشد ازچند روز پیش بوسیله آقای حاج محمد پسران شریف معروف به نشاط وضع تازه و بهتری بخود گرفت و میتوان اطمینان داشت که از این پس این کافه قنادی بهترین اجناس را در اختیار مردم میگذارد

سردرکافه قنادی پارك بطرز زیبائی تزئین شده بود

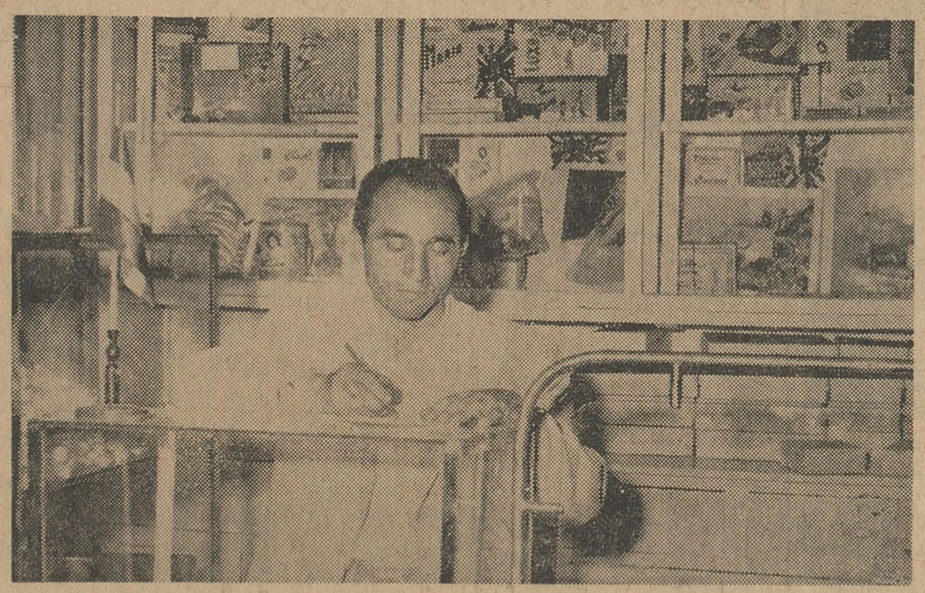

آقای حاج محمد پسران شریف (نشاط) مدیر کافه‌قنادی‌پارك

چند شب قبل بمناسبت مولود حضرت امام حسن عسکری علیه‌السلام دعوتی‌از طرف آقای حاج محمد نشاط مدیر کارخانه قنادی‌پارك بعمل آمده بود که از ساعت۵ بعد از ظهر عده‌ای از محترمین، روحانیون و رؤساءسازمان‌های اداری و شخصیت های اصفهان در محل کافه قنادی پارك «خیابان‌چهارباغ»حضور بهمرسانیدند.

آقای حاج محمد پسران شریف «نشاط» مدیر کافه قنادی با خوشروئی ذاتی و همیشگی خود که دارد به مدعوین خوش آمد گفته و آنهارا راهنمائی میکرد.

مدعوین در گوشه و کنار باغ مصفای کافه قنادی پارك جایگزین شده و به صفای‌باغ و زیبائی بی مانندی که‌دراثر چراغانی و تزئین بوجودآمده بود با دیده تحسین‌نگریسته و آفرین می گفتند، کارکنان مؤدب کافه قنادی با احترامی تمام از مدعوین پذیرائی کرده و بالباس های متحدالشکل جلوه خاصی بنظم کافه قنادی بخشیده بودند.

در این هنگام آقای منصور زاده یکی از وعاظ فاضل و مشهور پشت میکروفن قرار گرفته و پس از ذکر مقدمه‌ای پیرامون احترام حضرت امام حسن‌عسکری‌وسجایای‌اخلاقی این شخصیت بزرك اظهار تاسف نمود که روز تولداین بزرگوار از نظر مردم‌فراموش شده است‌درصورتیکه‌بایستی همه ساله با تجلیل فراوان روز تولد این امام عالیقدر جشن گرفته شود، آقای منصور زاده سپس پیرامون کافه قنادی سخن گفته‌واظهار داشت: باعث‌کمال خوشوقتی است که آقای حاج محمد پسران شریف معروف‌بنشاط که از مردان متدین وباایمان بوده و در معاملات و کارهای تجاری همیشه رعایت عدل و انصاف را مینموده تصدی‌این کافه قنادی را تقبل نموده است، نامبرده ازنظرایمانی که بخداوند و دیانت مقدس اسلام دارد همواره‌سعی‌نموده از لحاظ بهداشت و سلامتی تابع اصول و مقرراتی باشد که همیشه در مقابل خدا و وجدان خویش سرافراز و سربلند گردد.

این کافه قنادی که قبلا توسط دیگران اداره میشد امروز بدست آقای حاج محمد پسران شریف و با بودن کارگرانی ورزیده و متدین به کار مشغول است و مسلم‌است طرز رفتار مدیر و کارکنان کافه قنادی و دادن جنس مرغوب و سالم جلب مشتری نموده و مردم با علاقه‌و میل بیشتری باین کافه قنادی مراجعه مینمایند، بطوری که در این چند روز نیز مشاهده شده است مشتریان این‌کافه قنادی اظهار رضایت نموده و از زحمات کارکنان و مدیر آن‌قدردانی‌مینمایند، امیدواریم آقای حاج محمدپسران‌شریف رویه خودرا بهمین ترتیب ادامه دهند تا بتوانند بمردم شهر خود کمك‌بیشتری‌نموده و رضایت آنها را از هرجهت جلب نمایند، این محیط پاك و مصفائی که اکنون حضار محترم در آن جای گرفته‌اند، برای رفع خستگیهای‌روزانه مردم زحمتکش اصفهان‌بسیار مناسب است و برای آنهائی که نخواهند از برنامه های سینما و تئاتر و نظائر آن استفاده کنندجای‌خوبی‌است.

امیدواریم آقای نشاط و کارکنان کافه قنادی پارك در راه خدمت بمردم‌موفق‌وپیروز باشند.

در بین سخنرانی‌آقای منصور زاده مرتبا دسته‌دسته از اهالی اصفهان بکافه‌قنادی پارك می آمدند و از آنها پذیرائی میشد، این جشن بزرك مذهبی تا ساعت۱۰شب ادامه داشت و مدعوین بایك خوشحالی زاید الوصفی‌کافه قنادی را ترك مینمودند.

آقای حاج محمد پسران شریف «نشاط» از ابتدای جوانی در اثرکوشش‌وفعالیتی که در کار داشته و دارد توانسته نیت باطنی خودرا که همان جلب نظر مردم بوده بمرحله ثبوت برساند.

آقای نشاط در زندگی با پیش آمدها و کارشکنی هائی روبرو شده ولی همانطور که در بالا گفته شد با پشتکار و ایمان بخدا یکی‌پس‌ازدیگری مصائب و گرفتاریهارا پشت سر گذارده و مرتبا میگوید: «ایمان و عقیده من بخداست و فکر نمی کنم کسی بتواند از راه خلاف حقیقت بمن‌چیره شود.

از روزیکه کافه قنادی‌پارك را خریداری نموده‌اول‌بنظافت و تعمیرات کافه‌قنادی‌پرداخت و سپس ضمن دستور به کارکنان در خصوص اداره و تهیه وسائل و مواد اولیه مرغوب تفریحگاه سالمی‌برای اهالی اصفهان ایجاد نموده تا اشخاصیکه در روز و شب‌از کار روزانه خود خسته شده و یا ساعتی را خواستند با دوستان و آشنایان بگذرانند بمحل مزبور بروند، ظرف‌این مدت کم عده زیادی بمشتریان سابق این کافه قنادی اضافه و رفت و آمد میکنند.

آقای حاج محمد پسران شریف در انواع شیرینی ابتکاراتی بخرج داده وتصمیم دارد باتجربیاتی که در این رشته دارد انواع شیرینی های لذیذ را تحت نظر اداره بهداشت تهیه نماید.

مخصوصا یك‌نوع‌بیسکویت سالمی باشیر تهیه نموده که در نوع خود بی نظیر است.

مدیر کافه قنادی پارك‌اظهار میدارد بیاری‌خداوندطرحهائی برای تهیه انواع تنقلات تهیه کرده‌ام که در ایران بی‌نظیر باشد، و بتوانم ضمن فروش در اصفهان بشهرهای دیگر صادر نمایم.

آقای حاج محمد نشاط باخوشروئی ذاتی از مدعوین پذیرائی میکرد

آقای منصور زاده واعظ شهیر سخنرانی میکند

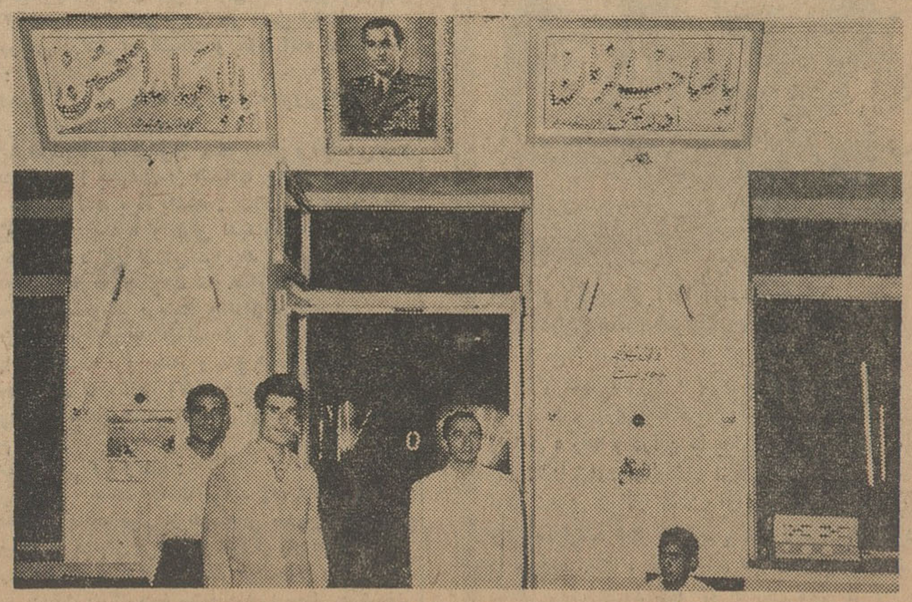

سالن کافه قنادی پارك بطرز زیبائی تزئین شده بود

قبولشدگان دانشکده فنی

امروز اسامی صد نفر قبولشدگان و ۵۰ نفر افراد ذخیره دانشکده فنی اعلام گردید.

آقای مهندس ریاضی رئیس دانشکده فنی گفت:

روزشنبه ۳۱ شهریور از قبولشدگان امتحان پزشکی بعمل خواهد آمد. افراد ذخیره نیز می توانند در معاینه پزشکی شرکت کنند.

قبولشدگان در معاینه پزشکی بلافاصله باید برای ثبت نام مراجعه کنند.

۶ قطعه عکس، چهار برگ رونوشت شناسنامه، معافی تحصیلی سال قبل جواز یا کارنامه عکس دار و گواهی حسن اخلاق از دبیرستانی که تحصیل می کرده اند باید همراه قبولشدگان باشد.

ازکسانیکه برای سال اول پذیرفته می شوند هزار ریال ودیعه آزمایشگاه ۱۵۰ ریال جهت ورزش و دویست ریال بابت معاینه گرفته خواهد شد. در صورتیکه از افراد ذخیره استفاده نشد قبولی معاینه آنها برای دانشکده های دیگر نیز مورد استفاده است.

آقای مهندس ریاضی گفت ساعت هشت و نیم صبح روز یکشنبه اول مهر کلاسهای دانشکده دائر می‌شود ودر صورتیکه دانشجویان غیبت داشته باشند. از افراد ذخیره پذیرفته خواهند شد.

قرار بود دانشکده ۱۹۰ دانشجو بپذیرد ولی چون ۹۰ نفر از دانشجویان سال اول سال گذشته مردودشده‌اند بیش از صد نفر نمی توان پذیرفت.

بورس تحصیلی

رئیس دانشکده فنی گفت: قبول شدگان بترتیب معدل می توانندرشته های خود را انتخاب کنند و بنفرات اول تا هشتم هر رشته بورس داده خواهد شد.

نفر اول

آقای محمد مهدی حبیبی گلپایگانی شاگرد اول کنکور اختصاصی دانشکده فنی که شاگرد اول گروه ریاضی کنکور عمومی دانشگاه نیز می باشد از ۳۴۰ نمره ۳۱۵ر۷۵ نمره آورده است. وی فارغ‌التحصیل دبیرستان البرز می باشد.

ضمنا فقط یك دختر بنام ناهید ذواشتیاق از میان ۸۹۵ نفر در کنکور مذکور قبول شده است.

محمد مهدی حبیبی گلپایگانی، غلامحسین دانشی، سید محمد رضا سعادتی، احمد افتخاری، وارطان وارطانیان، احمد (معروف بتورك) برومند، مسعود بیگناه، محمد حسن سر کاراتی، بهروز پاینده، سید جلال بنی هاشمی، مرتضی نادر پور، رضا احمری، آشا خاکپور، بهمن بازرگانی، محمد حسین امینی، فریدون خدیو پارسی، فریدون مجدد شهروز، محمد رضائی، جعفر مصباح اسکوئی، ابوالقاسم شهریاری، علیرضا روحانی، محمود قندی، محمد ابراهیم صادق‌کرد خوردی، رافیك عیوضیانس، بهزاد شایان مسعود پیر جمالی، خلیل تیمور پور، احمد شکرانی، محمدعلی رضوانی، یونس زینی، عباس انوری، احمد مالکی شریفی، ابوالقاسم وزانی، مهدی دقیقی، حسن گیوی، سیروس لطفی، احمد صفا بخش، همایون لکستانی، محمد نکوئی، منصور جریبیون، نصراله ریخته گرمشهد، محمود کریمی، حبیب‌اله حاج جعفر زاده، تیمور حزین، فریدون کرمانی، محمد حسن شهلا، مصطفی نجفیان رضوی، ناصر حسن زادگان، اردشیر خسرویان کرمانی، فریدون عبدلی احمد کمالیان، محمودفتوره‌چی، محمد رضا صالحی کریمی، کاظم ایرانلی، عباس سیفاریان، محمدتوفیقی، بهرام دیلفانیان، عباس رستمی جاهد، کیکاوس بیژن، سیاوش ناصری، علی شامحمدی مهرجردی، محمدرضا میلانی نیا، سیدجلیل میرسلیمی، صادق صدری اردکانی، فرامرز معتمدی آذری، محمدرضا محمدزاده خیاط، عبدالرضا مظاهری طامه، سید محسن مقدس‌زاده، حسین ایلخانی، محمد علی برنجیان، مهدی صدری، حسین جلالی، مسعود اصفهانیان، سیدمحمد جورابچیان، محمدرضا اربابیان، ایوب مشرقزمینی صلاح‌الدین انصاری، حسین عاطفی، علی باکری، علیرضا سرابی، محسن پرنیانی، محمود محسنی میبدی، سعید رضاظفری، مجید صالحی کنی، مجید حریری، سید حسن درمیانی طباطبائی، محسن نوری ده‌ملائی، غلامعلی عسگر صلواتی، جواد بقال پور، خانم ناهید ذواشتیاق، منصور حیدری، مجتبی عالمیان، محموددرویش خاکی، پیروزان امین‌الصحه، محمودجنیدی، علی اسعدی، غلامحسین عالمی، سهراب وزیری، محسن شاهین‌پور، محمد باقرواجدی،

افراد ذخیره

سید حسن مدنی، حسین توکلی قینانی، حسن فیوضی یوسفی، محسن دیانت نژاد، جعفر اکبرزاده غریب، پرویز محمودی نوبر، مهدی رئیسی، کاظم رئیسی، محمد رضا عربشاهی، ضیاء الدین احمدی، حسین اکبری، هوشنگ مهدویان، فریدون برادران ابراهیمی، نصرالله دیانت، جواد صانع، یوسف کاظمی آشتیانی، محمد کاظم افزارمنش، جلیل بنلی، محمد زرکش، سیدعباس معینی، اصغر غفاری پور جهرمی، مجید دشت ارژن، سید محمود همزاسم منصوریان، یونس گل‌خسروی فرمان آراء، سید هادی میرمیران، منصور صمدی، عباس‌رضا زاده‌صابر غلام سرور احمدی بنکدار، سیاوش انشاء، یوسف ثقفی، رضا قاسم زاده‌باروزر، غلامرضا تفقدی‌محمدیان محمد جواد فاضل اصغرپور، ماشاء الله‌نداف، هوشنگ شکرائیان، هرمز ناصرنیا، محمد مهدی صالحی، بهمن سروش، فائق پناه، میر حمید سیدیان‌چوبی، روح الله نیك‌خصال گودرز سلطانی، علی طباطبائی یزدی جلال یاسائی، غلامحسین کنت، مسعودهمتی، بهروز داروگر، فریبرز حسینی اصفهانی، محسن عدالت،

ساختمان دهات

بقیه از صفحه اول

هم اکنون مقداری نقشه کپیه شده و حاضر است تا موسسات و سازمان ها و طبقات مردمی که می خواهند امر خانه سازی را در دهات آسیب دیده شروع کنند از این نقشه ها استفاده کنند.

کمیته هم آهنگی و راهنمائی ساختمانی باطلاع عموم میرساند که طبق دستورات موکد شاهنشاه در تجدید ساختمان دهات آسیب دیده باید رعایت خانه سازی طبق‌اصول بهداشتی و تامین سلامتی زارعین بشود، از ساختن خانه های خشت و گلی باید بکلی صرفنظر گردد بنا بر این نیکوکاران داوطلب باید در نظر بگیرند که در خانه سازی رعایت استحکام خانه و مقاومت در برابر زلزله و روشنائی و بهداشت خانه ها با در نظر گرفتن احتیاجات کشاورزی بشود و بدین سبب‌است که کمیته ساختمانی هم نقشه وهم مهندس برایگان در اختیارداوطلبان میگذارد و تسهیلات دیگر ازلحاظ حمل و نقل مصالح ساختمانی‌فراهم می‌آورد که خانه سازی در دهات از صورت سابق بکلی خارج شود.

حق تقدم

ونیز کمیته هم آهنگی‌وراهنمائی ساختمانی که صرفا فعالیت های خود را در حدود انجام وظایف فنی و ساختمانی و راهنمائی وخانه‌سازی در منطقه وسیع آسیب دیده‌انجام میدهد لازم میداند باستحضارعموم داوطلبان نیکوکار برساند که برای ساختن دهات وقراء و قصبات‌آسیب دیده قبل از شروع بکار با کمیته مزبور یا سرپرست کمیته آقای مهندس شریف امامی که تمام وقت آماده انجام امور مربوط میباشند تماس بگیرند. برای اینکه‌داوطلب دیگری قبلا در آن نقطه اقداماتی شروع نکرده باشد چون در دوروز اخیر دو سازمان در یك نقطه‌داخل فعالیت نقشه برداری زمین ومطالعات شده بودند که حق تقدم باسازمانی بود که قبلا تصمیم و نظر خود را به کمیته اطلاع داده بود و سازمان دوم به نقطه آسیب دیده دیگری راهنمائی گردید.

هزار خانه میسازند

این دو روزه مقامات امریکائی به‌آقای مهندس‌شریف امامی‌مراجعه کرده‌وپیشنهاد نموده‌اند که‌حاضرند یك قریه یا قصبه را که آسیب‌زیاد دیده است هرقدر وسیعتر ومشکلتر باشدزیرنظر کارشناسان‌ومهندسان ساختمانی و تجهیزاتی که خودشان دراختیار دارند بسازند همچنین پیشنهاداتی بشرح زیرنموده‌اند:

۱- مواد غذائی بهر مقدار که کمبود داشته باشند برای هر مدت که نیاز به کمك آسیب دیدگان وجود دارد در اختیار جمعیت شیر و خورشیدسرخ خواهندگذارد - بدین ترتیب در مورد کمبود غذا و دوا آمادگی خود را بهر میزان از طرف جمعیت شیر و خورشید سرخ که مامور تامین کمك های امدادی و اولیه آسیب دیدگان میباشدپیشنهاد شود انجام خواهند داد.

۲- چون‌فصل زمستان فرامیرسد و بیم آن میرود که نتوان برای‌تمام دهات خانه ساخت و احتیاج بچادر های زمستانی وجوددارد حاضرند هر مقدار کمبود چادر زمستانی را از امریکا بفوریت باهواپیما واردنمایند تادر اختیار نیازمندان گذارده شود.

۳- چون نصب چادرهای‌زمستانی باید طبق اصولی صورت گیرد که در زمستان مردم را از برف وباران حفاظت کند و رطوبت و آب‌داخل چادر ها نشود عده‌ای کارشناس مخصوص دراختیار سرتیپ‌خسروانی فرمانده ناحیه‌یك ژاندارمری‌خواهند گذاشت که طریقه نصب چادر ها را به زارعین آسیب دیده‌بیاموزند.

۴- آمادگی دارند که تامیزان یك‌هزارخانه درنقاط آسیب‌دیده بسازند.

آقای مهندس شریف‌امامی از پیشنهادات مفید نوع‌پرورانه مقامات امریکائی تشکر نمود و قرار شد درمورد ساختمان یك ده بزرك یا دهاتی که آسیب زیاد دیده‌است‌در جلسه امروز عصر کمیته تصمیم لازم گرفته شود و اعلام گردد.

کمك‌های مقامات دیگرخارجی

آقای سفیر کبیر سوئددرملاقات خود باآقای مهندس شریف امامی نظیر پیشنهاد امریکائی ها را در ساختمان یك‌ده درمیان گذاشته‌اند که قرار شد نظریات متقابل کمیته را سفیر سوئد به‌مقامات دولت خود گزارش داده و تصمیم قطعی خودرا بعدا اعلام‌دارد. سفیر کبیر سوئد از دستگاه ساختمانی سوئدی (ستاب) درخانه‌سازی‌استفاده‌خواهد کرد.

نماینده سیاسی سفارت نروژنیز همین پیشنهادرا به‌کمیته هم‌آهنگی و راهنمائی ساختمانی در ملاقات با آقای مهندس شریف‌امامی تسلیم داشته است که مقرر گردید نظر دولت متبوع خود را در مقابل پیشنهادات خانه‌سازی کمیته قبلا استعلام و اعلام‌دارد.

از طرف آقای مهندس شریف امامی به‌مقامات خارجی که‌آمادگی خودرا برای شرکت‌درامرخانه‌سازی اعلام‌داشته‌اند ضمن تشکر اطلاع داده شده‌است که کمیته هم‌آهنگی ساختمانی برای هرگونه کمك‌هائی از لحاظ نقشه ومهندس و حمل و نقل آمادگی دارد.

نمایندگان یونیسف

از طرف سازمان خیریه یونیسف نمایندگانی ماموریت یافتند که‌آقای مهندس شریف امامی را ملاقات نموده وآمادگی خودرا برای هرقسم کمکی که ضروراست اعلام دارند. سرپرست کمیته‌هم‌آهنگی‌ساختمانی به‌نمایندگان مزبور اعلام داشتند که در حال حاضر مواد خوراکی ودارو بمقدار کافی دراختیار جمعیت شیرو خورشیدسرخ می‌باشد و اگر کمك های‌نقدی‌بوسیله‌جمعیت‌شیروخورشید انجام شود بیشتر مورد نیاز برای تعقیب امر ساختمانی می‌باشد. نمایندگان یونیسف وعده‌دادند در این‌باره اقدام کنند.

اعلام‌خانه‌سازی

از طرف کمیته هم‌آهنگی‌ساختمانی بشرکت ملی نفت برای ساختمان (قریه بوئین زهرا)، به‌دانشگاه تهران برای ساختمان قریه(رودك)، به‌کانون مهندسین که نقطه دیگری در نظرگرفته‌اند همچنین به‌آقای وکیلی رئیس اطاق بازرگانی اطلاع داده شد که پیشنهادات ساختمانی خودرا هرچه زودتر به‌کمیته بیاورند تاتاخیری روی‌ندهد.

هم‌اکنون اقدامات مقدماتی از طرف شرکت ملی نفت و دانشگاه در منطقه بوئین‌زهرا و رودك آغاز شده‌است. کمیته‌دیگری‌ازبازرگانان و صاحبان کارخانجات برای‌خانه سازی تشکیل شده که آبگرم را مرکز فعالیت ساختمانی خود قرار داده‌اند.

سرکشی

آقای مهندس شریف‌امامی در اجرای اوامر موکد شاهنشاه از روز شنبه سرکشی خودرا درنقاط آسیب‌دیده آغاز خواهد کرد و گزارشاتی که راجع به‌تامین آب مناطق رسیده و این دوروز ازجانب مهندسین آبیاری خواهد رسیدمورد مطالعه قرار میدهد که هفته آینده کار تنقیه قنوات و حفر چاههای کم عمق در نقاطی که‌مهندسین و کارشناسان صورت میدهند عملا آغاز شود.

کمك کارخانجات پارك‌دویس آمریکا بزلزله‌زدگان

کارخانجات پارك دویس امریکا ضمن اظهار همدردی و تاثرقلبی از واقعه تاسف‌انگیز زلزله‌اخیر معادل ۳۱۷۰۰۰ ریال دارو های آنتی‌بیوتیك وسولفامید وویتامین بعنوان کمك به‌زلزله‌زدگان باین جمعیت اهداء نموده که بدین‌وسیله مراتب تشکر و سپاسگزاری خودرا نسبت به‌نیات خیرخواهانه ونوعپرورانه این کارخانه بزرك امریکائی ابرازمیدارد.

جمعیت شیروخورشید سرخ‌ایران

بنابتصویب شورایعالی فرهنك:

دانش آموزان مردود دوساله باید در دبیرستان های ملی ثبت نام کنند

امروز سخنگوی وزارت فرهنگ به خبرنگار ما گفت:

بموجب تصمیم شورایعالی فرهنگ دانش‌آموزان مردوددوساله دبیرستان ها میتوانند برای ادامه تحصیل در مدارس ملی ثبت نام نمایند.

مراجعه خوانندگان

چند روز پیش گروهی از دانش آموزانی که در سال تحصیلی گذشته در امتحانات مردود شده اند باتفاق اولیاءخود بروزنامه اطلاعات مراجعه کردند و اظهار نمودند که در سال جاری وزارت فرهنگ از پذیرفتن مجدد آنان در آموزشگاهها‌خودداری میکند.

این عده هم چنین اظهار نمودند که در سال گذشته طبق تصویب شورایعالی‌فرهنگ وزارت فرهنگ این عده از دانش آموزان دو ساله را برای ادامه تحصیل در مدارس - پذیرفته بود ولی معلوم نیست که در سال جاری‌چراآموزشگاهها ازپذیرفتن این قبیل دانش آموزان خودداری‌می کنند.

قول وزیر فرهنك

پس از مراجعه این‌عده خبرنگار ما باآقای دکتر خانلری وزیر فرهنك تماس گرفت و تقاضای این‌عده از دانش‌آموزان راباطلاع وزیر فرهنك رسانید.

آقای وزیر فرهنك در جواب خبرنگار مااظهار داشت‌همانطوری که قبلا گفته‌ام اصولا بایدمنظور از تحصیل برای دانش‌آموزان روشن شود واگر کسانی نمی‌خواهند واقعا تحصیل کنند چرا باید وقت خود و دیگران را بگیرند.

آقای وزیر فرهنك آنگاه گفت متاسفانه استثنا وارفاق کار مارا خراب کرده و ما قوانینی وضع میکنیم که بعدا در اجرای آن درمیمانیم واین مشکلی است که سال آینده وسالهای بعدهم‌وزارت فرهنك باآن روبرو خواهد بود.

در هرصورت در اینموردمطالعه وتصمیم مقتضی گرفته خواهد شد.

دردبیرستان‌های ملی

بنابر گزارش خبرنگار فرهنگی مامشکل عدم ادامه تحصیل‌دانش آموزان مردود دوساله در جلسه روز یکشنبه شورای عالی فرهنك مطرح شد. وجهت ارفاق بدانش آموزان مردود دوساله شورایعالی فرهنك تبصره‌ای برماده ۲۵ آئین‌نامه دبیرستانها افزودبموجب این تبصره دانش‌آموزان مردود دوساله دبیرستانها میتوانند فقط در دبیرستانهای ملی برای‌سومین سال بارعایت سایر مقررات‌مندرج در آئین‌نامه دبیرستان ها ادامه تحصیل دهند واین نوع دانش‌آموزان نمیتوانند از مقررات‌اعانه وزارت فرهنك بدبیرستان های ملی استفاده کنند.

نانواها درشورایعالی اصناف اجتماع کردند

بعداز ظهر دیروز نانوایان تهران بعنوان اعتراض باقدام سازمان بیمه‌های اجتماعی کارگران درباره حق بیمه‌در محل شورایعالی اصناف اجتماع کردند. نانوایان قصد داشتند شب گذشته را نیز درشورا بخوابند ولی رئیس اصناف ضمن یادآوری حسن نیت‌دولت ووزارت کارو بیمه‌های اجتماعی آنها را ازاین کار بازداشت و نیمه شب نانوایان شورا را ترك گفتند.

بامداد امروز هیئت رئیسه شورای عالی اصناف‌برای‌رسیدگی بکارنانوایان درمحل شورا تشکیل جلسه داد آقای مهدی کوشانفر بخبرنگار ما گفت‌از طرف شورا موضوع تحصن نانوایان باطلاع آقای نخست‌وزیر و وزارت کار رسیده وتلگرافات متعددی نیز مخابره شده است.

آقای محسنی یکی‌از نانوایان گفت سازمان بیمه‌های اجتماعی کارگران برای وصول حق‌بیمه کارگران نانوائی اجرائیه صادر کرده واعلام داشته‌است که‌از اول مهرماه این اجرائیه ها را بمرحله عمل درخواهد آورد. وی گفت اگر این کار عملی‌شود کلیه‌نانوایان بزندان میروندو اینکار موجب تعطیل دکانهای نانوائی شده‌و سبب‌بیکاری‌و آوارگی کارگران و نانوایان خواهد شد.

نانوای دیگری گفت ارقام اجرائیه‌های سازمان بیمه‌های اجتماعی آنقدردرشت است که ماحتی ازدیدن آن نیز وحشت میکنیم.

رئیس شورایعالی اصناف امروز گفت این امر یك مشکل کوچك‌صنفی است باتوجه وحسن نیت دولت ووزارت کارو بیمه‌های اجتماعی بسرعت حل خواهد شد.

نظر مهندس زاوش

امروز آقای مهندس زاوش مدیر عامل سازمان بیمه های اجتماعی کارگران پیرامون اعتراض کارفرمایان صنف خباز بخبرنگار ماگفت: کارگران صنف خبازاز سال ۱۳۳۷ مشمول بیمه جزئی بیمه‌های اجتماعی کارگران شدند ظرف سال ۳۷ تامرداد سال گذشته که کارگران خباز مشمول بیمه کامل شدند هریك از کارفرمایان صنف‌مزبور روی وسعت کارشان از هشت هزار تومان تاهیجده هزار تومان به‌سازمان بدهکاری‌داشتند وچون در اجرای بیمه جزئی فقط بازنشستگی و مستمری کارگران منظور شده بود طی تصویب‌نامه‌ای سازمان از حق خود گذشت وبجای مبلغ فوق قرار شد بدهی معوقه کارفرمایان صنف خباز به هزارو پانصد تومان تقلیل یابد. این بدهی‌باتوافق‌نمایندگان کارفرمایان قرار شد در ۳۶ قسط تصفیه شود برای پرداخت آن نیز تاریخ‌شش ماه قبل تعیین شد ولی بعدا دوباره کارفرمایان شانه خالی کردند و مدت مزبور را تمدید کردند، بطوریکه آخرین مهلت آنان آخر شهریور ماه جاری تعیین شد، تا اینجا آنچه گفته شد مربوط به بدهی های معوقه کارفرمایان صنف خباز بود ولی همین کارفرمایان از پرداخت حق بیمه کارگران هم سرباز میزنند.

درحال حاضر سازمان بیمه‌های اجتماعی ماهیانه پانصد هزارتومان خرج کارگران خباز میکند و از این مبلغ فقط ۵۰ هزار تومان آنهم از طریق اداره غله بصندوق بیمه‌های اجتماعی میرسد، مااضافه خرج را ناچارا از محل حق بیمه کارگران سایر صنوف تامین می کنیم، البته این کار درستی‌نیست ولی چاره‌ای نداریم چون یازده‌هزار کارگر خباز در تهران بیمه شده‌اند که جمعا با خانواده های خود ۴۰ هزار نفر میشوند و طبق قانون بیمه های اجتماعی مکلف است آنان رامجانا معالجه کند و بازنشستگی و مستمری بپردازد. از اینرو ناچار برای کارفرمایان‌صنف خباز اجرا صادرمیشود.

کارفرمایان صنف خباز هیچگونه همکاری باسازمان بیمه های اجتماعی ندارند و حتی از ارسال لیست خودداری میکنند.

دستگاه های اداری عراق بایدتصفیه‌شود

بغداد - ژنرال احمد صالح‌العبدی رئیس کل ستاد ارتش عراق ضمن مصاحبه‌ای با مدیر روزنامه الثوره بعضی از کارمندان دولت عراق را متهم کرد که به نفع فئودالها و رجال دوره گذشته عمل میکرده‌اند

صالح العبدی در مصاحبه خود دستگاه قضائی کشور را موردحمله قرار داد و اظهار داشت که این دستگاه رعایت بی طرفی وبینظری را نکرده و در بعضی موارد عقاید سیاسی وامور دیگر را در احکام خود دخالت داده است.

صالح العبدی تهدید کرد که دولت پرونده این گونه قضات را بررسی خواهد کرد و ادارات دولتی راا زوجود آنها پاك خواهد ساخت.

رئیس ستاد ارتش عراق در مصاحبه‌خودبا روزنامه الثوره‌دستگاه پلیس را نیز مورد انتقاد قرار داد وتاکید کردکه تصفیه این دستگاه از عناصر فاسد و بدنام ضروری است

دراین مصاحبه دیپلمات های عراقی نیز از حمله ژنرال عبدی مصون نماندند وی در مورددیپلمات ها گفت که بیشتر کادر وزارت خارجه‌از افراد رژیم گذشته تشکیل یافته است این افراد قابلیت و شایستگی نمایندگی عراق را در خارج ندارند و اکثرشان نسبت به رژیم جمهوری وفادار نیستند عبدی گفت این افراد استحقاق این همه بودجه را که برای آنها خرج می شود ندارند.

رئیس ستاد ارتش عراق در مصاحبه خود تاکید کرد که پیش از انجام انتخابات دست بیك‌اقدام مثبت و انقلابی در راه اخراج‌عناصر فاسد از مراکز حساس دولتی و همچنین مراکز حساس اقتصادی‌و بانك ها که رجال دوران گذشته مخصوصا آن مراکز را در دست گرفته اند خواهیم زد.

صالح‌العبدی که عنوان فرمانداری نظامی عراق را نیز بعهده دارد در مصاحبه با مدیر الثوره از روش بعضی مطبوعات‌عراق بشدت انتقاد کردو گفت مطبوعات نیز احتیاج مبرم به اصلاحات دارند و باید از عناصر فاسد و نوچه های دوران گذشته پاك شوند.

ژنرال عبدی گفت اصلاح‌سندیکا های کارگری نیز ضروری است و تجارب گذشته نشان داده است که این سندیکا ها نسبت به انقلاب ۱۴ ژوئیه عراق وفادار نبوده‌اند.

وی درپایان این مصاحبه به‌شورش شمال عراق اشاره کرد و گفت که دولت به‌عملیات شورشیان و حملات آنها به‌دهات و قصبات‌پایان خواهد داد.

پس از انتشار متن مصاحبه ژنرال عبدی در روزنامه الثوره روزنامه (المواطن) سرمقاله‌ای زیر عنوان (فرماندار نظامی و مسائلی که این روزنامه درباره اقدامات دولت‌مطرح کرده‌است) نوشت و در آن به بیانات فرماندار نظامی عراق پاسخ داد و از بعضی جنبه های سیاست دولت عراق انتقاد کرد.

المواطن مینویسد فرماندارنظامی در مصاحبه خود اظهار میدارد که موسسات دولتی مخصوصا وزارت امورخارجه - شهربانی - شهرداری و غیره فاسد است و عناصرنامطلوب و فاسددوران گذشته کارهارا در دست‌دارند پس یقینا مسئولین امور میدانند که اوضاع این وزارت‌خانه ها وادارات تاچه‌اندازه فاسد وخراب است ولی سئوالی که همیشه‌برسر زبانها است این است که باوجود قوانین مربوطه باجرای اصلاحات اداری چرا دولت اقدام باینکار نمیکند؟ و آیا چشم پوشی ازفساد بانتشار آن کمك نخواهد کرد؟

روزنامه‌المواطن درپایان این‌مقاله نوشته‌است مادر حقیقت امیدی به اجرای اصلاحات نداریم‌ولی‌معتقدیم که پایان دادن باوضاع استثنائی که برکشور حکمفرماست اولین قدم در راه اجرای اصلاحات است و فقط اجرای قوانین است که میتواند بهترین ناظر براعمال کارمندان دولت باشد.

روزنامه‌الثوره بدنبال مقاله روزنامه المواطن مقاله‌ای منتشر کرد ودر آن تاکید کرد که بایدقوانینی‌برای تصفیه مطبوعات از عناصر فاسدی که‌دارای گذشته ننگین‌هستندتنظیم شود.

مهندس توفیق جهانبخت دبیر فدراسیون کشتی کشور شد

امروز اطلاع حاصل شد که آقای مهندس توفیق‌جهانبخت قهرمان سابق کشتی جهان بسمت دبیر فدراسیون کشتی کشور منصوب و مشغول کار شده است.

در دادگاه متهمان نظامی

ساعت‌هشت صبح‌امروز چهاردهمین جلسه محاکمه متهمان اداره‌اردنانس ارتش تشکیل گردید.

دراین جلسه چند تن از آقایان‌وکلای مدافع متهمین بدفاع از آنان پرداختند

نکته‌مهم‌درجلسه‌امروز دادگاه تابلوی سیاهی بود که به تقاضای سر لشکر خزاعی برای تشریح کار در اداره اردنانس‌ارتش آورده بودند. این جلسه درساعت یازده و نیم به عنوان تنفس پایان یافت

پرونده شیلات ازدیوان‌کشور خواسته شد

امروز از طرف آقای دکتر نیاکان رئیس شعبه چهار مدادگاه دیوان‌کیفر پرونده محکومین پرونده شیلات که برای اظهارنظر درمرحله فرجامخواهی بدیوان کشور فرستاده شده بود خواسته شد.

بارسیدن این پرونده بدادگاه‌دیوان کیفر نسبت به نظر اعلام‌شده از طرف پزشکی قانونی درباره احد ازمحکومین (تیمسار سرتیپ بازنشسته روح‌الله نویسی) دادگاه اعلام نظر خواهد کرد.

جناب‌آقای‌مدیرعامل شرکت‌واحد اتوبوسرانی‌تهران‌وحومه

نامه‌شماره ۸۴۵۹ متضمن یك‌طغری چك به‌شماره ۳۷۲۶۰ بمبلغ یك‌میلیون ویکصدوهشت‌هزار و دویست ونه‌ریال اعطائی بمنظور کمك به‌زلزله‌زدگان اخیر بعهده بانك مرکزی ایران واصل و از شرفعرض لحاظ مبارك ملوکانه گذشت. برحسب فرمان مطاع‌مبارك عین چك برای‌اجرای برنامه‌خانه‌سازی جهت‌زلزله‌زدگان شیروخورشید سرخ ارسال گردید. ضمنا امر ومقرر فرمودند رضامندی و خشنودی خاطر مبارك شاهانه را به‌جنابعالی و عموم کارمندان و کارگران ورانندگان و کمك رانندگان و بلیط فروشان شرکت واحد که دراین اقدام خیر مبلغی از حقوق خودرا اهداء کرده‌اند بدین‌وسیله‌ابلاغ‌نماید.

رئیس دفتر مخصوص شاهنشاهی - هیراد

۳ تابلو نفیس رنگین فرداصبح مجانی بخانه شما می آید

۱- خواجه نوری روانشناس مشهور ونویسنده دانشمند بازیگران عصر طلائی بهترین اثرش رابرای شما آماده کرده‌است.

ع- امیرانی - دکتر رحمت مصطفوی - دکتر بدیع‌زاده - هاشمی حائری که‌سه نویسنده سرشناس هستند بایکدیگر همکاری نموده و اثر جدیدی بوجود آورده‌اند وجهانگیر تفضلی صفحات تازه‌ای از تاریخ مشروطیت ایران باقلمی موشکاف مثل آئینه‌زمان بوجود آورده که مطالعه آن‌برای هر ایرانی‌واجب است حسینقلی مستعان - دکتر صادق جلالی - کارو ده‌ها نفراز نویسندگان و مترجمین آثار جالبی آماده کرده‌اند - صفحات‌خانمها - کارگران و رپرتاژ های اختصاصی شماره ممتاز مجله‌امید ایران‌صبح فردا نمونه ممتازی از تلاش شبانه روزی‌ده‌ها نفرنویسنده و مترجم امیدایران است واز همه مهمتر کریم فکورنویسنده باذوق بجمع نویسندگان امیدایران پیوسته است.

محمد کلانتری «پیروز»

شعر تازه‌ای سروده و مرشد ماکه در ذوق و لطیفه‌گوئی مکتب تازه‌ای دارد مطالب جالبی تهیه‌کرده است.

صبح‌فردا امیدایران در ۸۰ صفحه با سه تابلو

نفیس رنگین ببهای‌همان ۱۵ ریال بخانه شمامی‌آید بروزنامه‌فروش خودتان سفارش کنید که شماره ممتاز رافردا برای‌شما نگهدارد.

از فردا صبح در

سینما چارلی

سوفیالورن در شاهکاری که‌جایزه اسکار رانصیب‌خودکرد

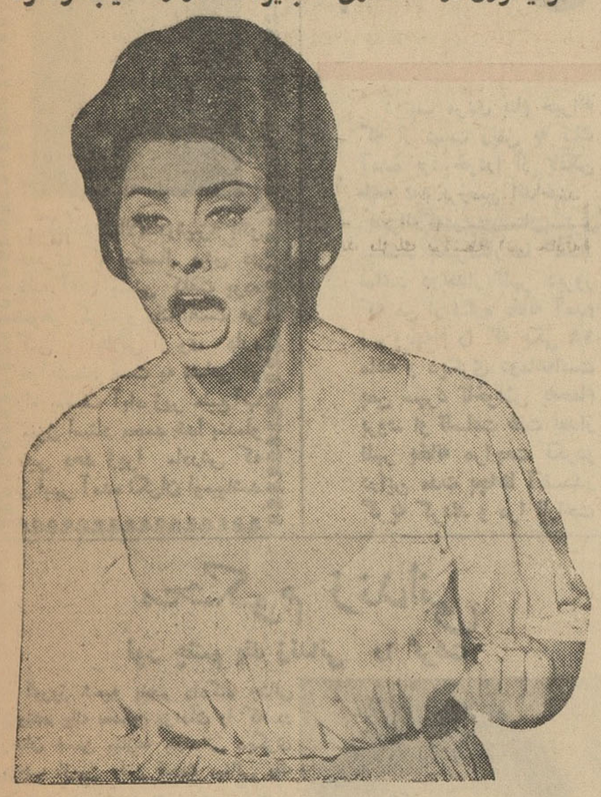

دوزن

دوبله بفارسی با شرکت:

سوفیا لورن - راف والونه

بکارگردانی: ویتوریودسیکا

تبریکات

جناب آقای دکتر خانلری وزیر محترم‌فرهنك

انتصاب جناب آقای صمصام‌الدین علامه را که یکی از عناصر شریف و فاضل فرهنك هستند بمعاونت اداره کل بازرسی تبریك می گوئیم.

لسانی - عطاءالله ورعی - غلامحسین حسنی

جناب آقای امیرناصر امامیان

انتصاب آن جناب را به معاونت حسابداری‌بنگاه شیمیائی ایران از صمیم قلب تبریك عرض می نمایم.

هوشنك امامیان و بانو

جناب آقای مهدی قریب رئیس اداره کل فرهنك همدان

انتصاب جنابعالی را که از صاحب منصبان لایق و صدیق وزارت فرهنك هستید بریاست اداره کل فرهنك همدان بجناب آقای دکتر خانلری تبریك گفته‌آرزو داریم دریست جدید نیز منشاء خدمات موثرو ذیقیمت بوده درراه بهبود فرهنك‌آن سامان توفیق بیشتری حاصل‌نمائید.

ابوالقاسم محاسب - مرتضی زهره‌نژاد - سید علی مهدویان - اسمعیل حجازی - صادق ناصرزاده - محمد حسن پدرام رازی - مرتضی نوربخش - رحمت‌اله نیك‌فر

گمشده‌ها

بانو جهان کورونی ۲۶ساله (عکس بالا) اهل شیراز کوتاه‌قد که صورتش نیز کمی لك‌دارد ازصبح یکشنبه در تجریش مفقود شده است بستگان او درخواست‌می کنند هرکس اطلاعی از وی دارد توسط سرویس‌حوادث روزنامه اطلاعات ویاکلانتری تجریش به‌آنها خبر بدهد.

احدیزدان‌پناه فرزند اسداله عکس بالا چند روز قبل از منزل خارج و مراجعت نکرده است بستگان او درخواست دارند هرکس نشانی از او دارد دریافت‌آباد به‌پدر وی ویا تلفن ۴۱۶۸۴ اطلاع دهد.

(عکس بالا) دوشیزه بانو جعفری که یکسال پیش در خانه آقای یمینی کلفت بوده شوهر کرده و رفته است هر کس اطلاعی از وی دارد خواهشمند است به نشانی دو راه یوسف آباد زیر منبع‌آب منزل استاد محمد خدا بنده‌لو خبر دهد زیرا مادرش که از ابهر آمده نگران اومیباشد

ما با آب بشکه و نمک و خاکه‌قند آمپول آب مقطر و گلوکز میساختیم

زنی که در ساختن آمپولهای تقلبی دست داشت میگوید :

اشخاصی که دیروز و دیشب باتهام‌ساختن آمپول تقلبی دستگیرشده‌اند.

دیشب مامورین ژاندارمری ناحیه یك تهران‌آخرین افراد باندسازندگان آمپولهای تقلبی را دستگیر کردند.

بدنبال کشف یك مرکز تهیه‌آمپول های گلوکزو آب مقطر تقلبی درمقابل مسگرآباد وبدست‌آوردن تعدادفراوانی ازاین آمپولها مامورین چند نفر از سازندگان رادستگیر کردند ولی‌صاحب اصلی این‌محل‌وسه‌تن از همکاران وی متواری شدند.

چون کشف این مرکز و عملیاتی که‌در آن صورت میگرفت با سلامت مردم سروکار داشت بدستور فرماندهٔ ناحیه‌یك ژاندارمری برای دستگیری بقیه متهمین اقدامات فراوانی صورت گرفت و عصردیروز صاحب این محل بنام اصغر و سه تن از همکاران وی که‌یك زن‌هم درمیان آنها میباشد دستگیرشدند.

چرا برای خودم نکنم

اصغر در بازجوئی گفت :

من سالها درایران نزد داروسازان بزرك کارمیکردم و آمپولهای آب‌مقطر وگلوکز تهیه‌میکردم تااینکه یك‌روز باین فکر افتادم چرا برای خودم‌مستقلا کار نکنم. برای این منظور ابتدا با یکی از آشنایانم بنام جبرئیل که‌در یك کارخانه شیشه سازی کار میکرد برای تهیه آمپولهای خالی واردمذاکره شدم و سپس دو خانه در نزدیکی مسگرآباد اجاره کردم و چند نفر را استخدام کردم و مشغول ساختن آمپولها شدیم.

آب‌بشکه بانمك‌وخاکه‌قند

زنی‌بنام شوکت که‌وی‌نیز باشوهرش درمحل تهیه آمپولهای تقلبی کارمی‌کرده ودیشب دستگیر شده است و همکاران او شوکت و شوهر خیابان بابشکه آب می‌آوردیم وکمی نمك به‌آن اضافه میکردیم ودرشیشه میریختیم و روی آن مارك خارجی میزدیم برای تهیه آمپول گلوکزنیز ازهمین آب‌و کمی خاکه‌قند استفاده مینمودیم.

امروز مامورین ژاندارمری اصغر آفرینش و همکاران او شوکت‌و شوهر وی‌محمد وجبرئیل رابدادسرا فرستادند وقرار بازداشت این عده نیز از طرف بازپرس صادرشد.

آقای خانه

پس از ۵ ساعت بچه‌داری از جانش سیر شد !

دیشب مردی بنام خیراله که از دست زنش به تنك آمده بود خودرا از بالکن طبقه دوم برزمین انداخت.

خیراله که‌دربیمارستان‌بستری میباشد بخبرنگار ما گفت: ساعت دوبعداز ظهر دیروز که من از اداره بخانه آمدم زنم‌دوبچه‌ام را که یکی ۱۸ ماهه و دیگری دوماهه‌است بمن سپرد تاخودش به‌حمام برود. او تاساعت هفت بعداز ظهر بخانه مراجعت نکردو دراین مدت بچه‌ها آنقدر گریه کردند و مرا ناراحت کردند که از عمرم سیر شدم از طرف دیگر ساعت۵ بعدازظهر در اداره کنفرانس داشتیم و حضور من دراین جلسه اجباری بود و قبلا به زنم هم گفته بودم . برای اینکه خودرا به کنفرانس برسانم بچه‌هارا بغل کردم وبه‌خانه مادرزنم بردم ولی اوبچه‌ها را قبول نکرد وبمن گفت مگر من و دخترم کلفت بچه‌های تو هستیم می خواستی کلفت بگیری . من از حرف آنها ناراحت شدم بخانه آمدم بچه‌ها که گرسنه شده بودند گریه‌را دوباره شروع کردند .چون از ساکت‌کردن آنهامایوس شدم اعصابم طوری متشنج شد که خودم را از بالکن بپائین انداختم . در همین موقع خانم بخانه آمد وتازه بعوض اینکه‌مرابه‌بیمارستان برساند از من طلبکار شد که چرا بچه‌ها را گریه انداخته‌ام آنوقت من برای اولین‌بار درزندگیم فریاد کشیدم و مردم را به‌کمك طلبیدم و همسایه‌ها آمدندو مرابه‌بیمارستان آوردند .

۸ نفر مجروح شدند

د ر ۲۴ ساعت گذشته ۶ نفر به اسامی حسن نوری‌فر فرزندا کبر ۶۰ ساله ، علی اصغر نوروزی‌فرزند علی اکبر ۱۹ ساله ، حمیده‌سلمانی فرزند حسن ۵۵ ساله ، عزت تفهمی فرزند حسن ۴۸ ساله ، یعقوب الیاسی فرزند یهودا ۴۰ ساله ، داود طاهری فرزند علی ۸ ساله در اثر حوادث رانندگی و دو نفر به اسامی‌سیروس‌فرزند احمددانشجوی سال اول پزشکی در بخش دو ، محبوبه جلالتی فرزند جعفر ۲۰ ساله دربخش ۱۱ در نتیجه کتك خوردگی مجروح شده‌اند.

محصلی کشته‌شد

بعد از ظهر دیروز کامیون شماره ۵۶۷۰۳ بعلت نداشتن ترمزدر دروازه دولت وارد پیاده رو شد و با محصل ۱۳ ساله‌ای بنام نظام افشار تصادف نمود و او را بسختی مجروح ساخت.

پس از این تصادف راننده کامیون متواری گردید و مجروح وسیله مامورین کلانتری ۲ به بیمارستان‌سینا منتقل شد و بستری گردید ولی دراثر جراحات وارده‌فوت‌شد اکنون‌مامورین در تعقیب راننده فراری کامیون می باشند.

حریق در تهران

دیروز و دیشب در منزل آقای اسحق‌شل‌تیل درخیابان‌گرگان‌چهارراه عظیم‌پور ، در گرمابه تفضلی‌درخیابان بوذرجمهری چهار راه‌کلوبندك ودر اتوبوس شماره ۵۲۱ شرکت واحد در مهرآباد حریق هائی روی داد که وسیله مامورین آتش نشانی خاموش گردید.

شکم‌مردی که برای دیدن نامزدش بالای درخت رفته بود پاره شد !

مرد ۳۰ساله‌ای که برای دیدن نامزد خود بالای درخت رفته بوداز درخت بزمین سقوط کرد و درمیان راه شکمش به‌شاخه شکسته درخت گرفت و پاره شد .

این مردرا که درحال بیهوشی بود از یکی از دهات اطراف تهران به‌بیمارستان سینا آوردند . برادر مجروح که‌همراه وی بود میگفت: برادرم علی حاضر بازدواج نمیشد تااینکه در نتیجه اصرارما تصمیم گرفت زن بگیرد ، چندی پیش دختری را نامزد کرد و قرار بود ماه دیگر عروسی آنها سربگیرد. دیروز برادرم اطلاع پیدا کردکه نامزدش باتفاق خانواده خود بباغی می‌آیند و ساعتی در آنجا میمانند او برای اینکه از رفتار نامزد خود اطلاع دقیقی پیدا کند قبل از رسیدن آنها وارد باغ شد وبالای درخت بلندی رفت . و پنهان شد نامزد برادرم باخانواده‌اش آمدند ولی بجای یکساعت تانزدیك شب در باغ ماندند و برادرم نیزناچارشد تاشب گرسنه و تشنه بالای‌درخت بماند وقتی آنها رفتند برادرم شروع بپائین آمدن از درخت کرد اما بعلت تاریکی پایش از روی‌شاخه‌ی در رفت و بزمین سقوط کرد و در میان راه شاخه‌شکسته‌ای هم به شکمش فرورفت و اورا باینحال انداخت .

محکوم زندانی

نور چشم یك زندانی را گرفت

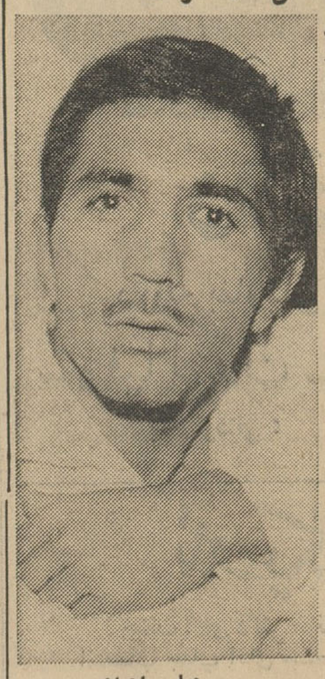

عباس احمدی

امروز شعبه پنجم دادگاه جنائی پرونده یك محکوم بزندان را که در زندان ضمن منازعه بازندانی دیگری موجب ازبین رفتن قدرت بینائی یك چشم وی‌شده بود، مورد رسیدگی‌قرار داد.

عباس احمدی معروف به عباس شستی متهم‌این پرونده چندی قبل باتهام سرقت دردادرسی ارتش به‌ده سال زندان محکوم شده‌بود و چندماه پیش‌درزندان‌به‌حمایت ازیك زندانی‌که بااو هم‌خرج‌بود با متهمی بنام التفات ظاهری نزاع کردو باضربه‌ایکه بچشم او زد ، التفات بینائی یك چشم خود را از دست دادو باینجهت قبل از آنکه مدت محکومیت قبلی وی‌خاتمه یافته‌باشد پرونده‌جدیدی‌باتهام ایراد ضرب منتهی بنقص عضو علیه وی تشکیل گردیدو امروز دادگاه جنائی بپرونده اورسیدگی نمودو پس‌از قرائت کیفرخواست ومدافعات متهم دادگاه وارد شور شد .

پس‌از خاتمه مشاجره دادگاه رای خودرا درباره عباس احمدی صادرکرد بموجب این رای عباس بدوسال‌زندان مجرد محکوم گردید .

عصر دیروز در حضور والاحضرت شمس پهلوی

گاردن پارتی

با شکوه کمك کودك گشایش یافت

ساعت پنج بعداز ظهر دیروز، دومین گاردن‌پارتی سازمان کمك کودك موسسه اطلاعات طی مراسم باشکوهی در حضور والاحضرت شاهدخت شمس پهلوی ریاست عالیه جمعیت شیروخورشید سرخ ایران افتتاح شد .

دراین مراسم آقای علم نخست وزیر وآقایان عبداله انتظام رئیس شرکت ملی نفت ، دکتر فرهاد رئیس دانشگاه ، وکیلی رئیس اطاق بازرگانی ، نفیسی شهردار تهران و دیگر آقایان اعضای‌هیئت مرکزی‌جمعیت شیروخورشیدسرخ بابانوانشان‌وهمچنین بانوان‌داوطلب شیروخورشید سرخ بریاست سرکار علیه بانو فریده دیبارئیس سازمان بانوان داوطلب حضور داشتند .

هنگامیکه والاحضرت شاهدخت شمس پهلوی باتفاق آقای پهلبدو فرزندان خود در حالی که هیئت مرکزی شیروخورشید سرخ از ایشان استقبال میکردند ، وارد محوطه پرورشگاه شیروخورشید سرخ شدند آقای عباس مسعودی مدیر موسسه اطلاعات و بانو مقدم ایشان را خوش‌آمد گفتند.

درتالار پذیرائی

آنگاه والاحضرت و همراهان بسالن پذیرائی راهنمائی شدند . درتالار پذیرائی عده زیادی از شخصیت های‌مملکتی‌حضورداشتند و آقای عباس مسعودی بیاناتی‌باین شرح ایراد نمود :

والاحضرتا

تشریف‌فرمائی‌والاحضرت‌شاهدخت شمس پهلوی ریاست عالیه جمعیت شیروخورشید سرخ موجب مباهات وافتخار اینجانب و کارمندان سازمان نیکوکاری موسسه‌اطلاعات وهیئت مدیره گاردن‌پارتی است.

جمعیت خیریه شیروخورشید سرخ براثر علاقمندی خاص والاحضرت بامور خیریه ، همیشه منشاء امور خیرخواهی ونوع‌پرستی ورسیدگی بدرماندگان و معالجه بیماران مستمند بوده که‌بیمارستان ها و تاسیسات خیریه این‌سازمان بزرك در تمام کشور نمونه بارز آن می‌باشد .

همین چندروز پیش بود که درمانگاه کودك وابسته به‌سازمان نیکوکاری اطلاعات واقع در چهار راه عباسی باهتمام والاحضرت و کمك شیروخورشید سرخ افتتاح گردید و هم‌اکنون روزانه عده زیادی کودك از طبقه بی‌بضاعت تهران دراین محله پرجمعیت تحت درمان قرار می گیرند .

کثرت مراجعین بقدری است که‌طبق اظهار کادر فنی پزشکی درمانگاه که‌تحت‌نظرپزشکان‌تهران اداره میشود ، ناچار باید بعد از ظهرها نیز سرویس پزشکی دایر شود .

این اقدام والاحضرت یکی دیگر از کارهای خیریه‌ای است که روی علاقمندی وتوجهات خواهر نیکوکار شاهنشاه ما صورت عمل بخود گرفت .

افتتاح‌این‌درمانگاه و در آینده نزدیك افتتاح بیمارستان شصت تختخوابی کودك قدم های موثری است ازطرف‌جمعیت شیروخورشید سرخ که در تامین سلامت مردم برداشته میشود . اینجانب مفتخرم که اداره امور بیمارستان‌ودرمانگاه کودك از طرف شیروخورشید به سازمان نیکوکاری اطلاعات‌واگذار شده و موسسه اطلاعات میتواند در این امر خیر سهیم باشد و ازمحل کمك‌های مردم ، امور درمانی و مالی درمانگاه و بیمارستان رااداره نماید .

اولین گاردن‌پارتی

دوسال پیش در چنین روزهائی اولین گاردن پارتی سازمان کمك کودك از طرف والاحضرت افتتاح یافت . بطوریکه خاطر مبارك مستحضر است عواید اولین گاردن پارتی برای تامین مخارج درمانگاه وبیمارستان اختصاص یافت.اکنون نیز که دومین گاردن‌پارتی را گشایش می‌فرمائید درآمد آن برای تامین مخارج درمانگاه و بیمارستان کودك تخصیص خواهد یافت وچون افتتاح این گاردن‌پارتی باحادثه تاثرانگیز زلزله دهم شهریور تصادف کرد ، سازمان نیکوکاری اطلاعات تصمیم گرفت قسمتی از عواید این گاردن پارتی رابرای خانه‌سازی جهت آسیب دیدگان مصرف نماید که گزارش آن بعرض خواهد رسید .

از خدای بزرك توفیق‌می‌طلبیم که مارا در خدمات نوع‌پرورانه تائید فرماید وبتوانیم نیات شخص اعلیحضرت همایونی ووالاحضرت شاهدخت را در خدمت به جامعه بمرحله اجرا گذاریم.

اینك از والاحضرت تقاضامیکنم که باتشریف‌فرمائی به محوطه گاردن‌پارتی آئین افتتاح گاردن پارتی را اجرا فرمایند .

دراین موقع والاحضرت ومدعوین از غرفه‌های‌مختلف گاردن پارتی بازدید کردند .

مشروح جریان بازدید والاحضرت درشماره‌فردا باستحضارخوانندگان عزیز می‌رسد .

امریکا از بهبود روابط ایران

بقیه از صفحه اول

«چنین بنظر میرسد که پس از حل و فصل بسیاری از مسائل موجود در روابط فیمابین ایران و شوروی‌در چند ماه گذشته اکنون دیگر چنان مسائل مورد اختلافی که موجب‌تیرگی عمیق مناسبات ایران و شوروی‌گردد بین آنها وجود ندارد .» معتقدند که پس از برطرف شدن ابر های سوء تفاهمات و بدبینی در افق سیاسی دو کشور اکنون باید در انتظار ـ مذاکرات اقتصادی و مالی بین‌مقامات مسئول‌دو کشور بود . مطلعین مذکور مذاکرات نمایندگان نفتی شوروی در سمپوزیوم تهران را مقدمه ای دراین زمینه میدانند .

موافقت نامه پرداخت

یك موضوع مورد توجه دیگرقرارداد پرداخت ایران وشوروی است آقای سریکف رئیس اداره بازرگانی شوروی برای استفاده از مرخصی بکنار دریای سیاه رفته است لذا مذاکرات ایران و شوروی برای امضاء موافقت نامه پرداخت حداقل تا آمدن وی بتاخیر خواهد افتاد .

ایران در اول سال جاری بشوروی پیشنهاد کرد برای توسعه روابط بازرگانی ایران و شوروی علاوه بر موافقت نامه بازرگانی طرفین یك موافقت نامه پرداخت هم امضاء کنند.

شوروی ها با این پیشنهاد موافقت کردند و یك هیئت بانکی از آن‌کشور بایران آمد اما مذاکرات طرفین بعلت اختلاف نظر در پاره‌ای موارد به‌نتیجه نرسید و قرار شد طرفین مدتی‌درباره پیشنهادات خودبرای حل مواردداشکال مطالعه کنند و سپس مذاکرات خودرا از سر گیرند .

آقای سریکف‌رئیس اداره‌بازرگانی شوروی مسلما هنگام باز گشت بایران در مسکو مذاکراتی با اولیاءاقتصاد شوروی در مورد این موافقت‌نامه‌انجام خواهد داد و هنگام ورود به تهران برای شروع مذاکرات‌آمادگی بیشتری خواهد داشت .

نظر امریکا

واشنگتن ـ آسوشیتد پرس ـ مقامات مطلع امریکائی دیشب اظهار داشتند دولت امریکا ا زتضمینی که ایران بشوروی‌داده است‌مبنی‌براینکه در خاك خویش پایگاه موشك به خارجیها ندهد ، با کمال خوشوقتی اطلاع حاصل کرده است .

مقامات رسمی امریکائی که بطور غیر رسمی در باره یاد داشت اخیر ایران به شوروی و روابط دو کشور اظهار نظر میکنند خاطرنشان‌میسازند دولت امریکا فقط میتواند از ابتکار ایران استقبال کند . این مقامات اظهار میدارند هرگز ، و در هیچ زمانی فکر آن در میان نبوده است که‌در خاك‌کشور خاورمیانه ای(ایران) پایگاه موشك تاسیس شود . در حال حاضر در خاك هیچیك از کشور های سنتوبجز ترکیه که‌در ناتو نیزعضویت دارد پایگاه موشکی وجود ندارد . پایگاه موشکی در ترکیه زیر نظارت سازمان ناتو است . مقامات مطلع می گویند ، دولت‌ایران ا زطریق مجاری عادی دیپلماتیك ا زارسال یادداشت خود به‌شوروی امریکا را مطلع‌ساخته است . این‌اقدام دولت ایران بعنوان یك اقدام مربوط برعایت تشریفات دیپلماتیك عادی و مطابق با رویه‌ای که‌بین کشور های دوست وجود دارد تلقی شده است .

باطلاع کلیه آقایان اعضاء کانون مهندسین ایران

میرساند که جهت همکاری و مساعدت در مصیبت ملی و کمك به آسیب‌دیدگان زلزله هیئتی مرکب‌از آقایان مهندس احمد زنگنه ـ مهندس محمد ابراهیمی ـ مهندس عباس پرخیده ـ مهندس حسین‌دفتریان ـ مهندس عباسقلی بلالی ـ مهندس عبدالاحد معرفت ـ مهندس ابراهیم گوهریان ـ مهندس عباس زاهدی از طرف هیئت مرکزی کانون‌انتخاب گردیدند تاجهت تجدید بناو نظارت در محل اقدامات لازم و فوری‌بعمل آورند لذاهریك از آقایان مهندسین که مایل بشرکت در این کارنیك باشند هرچه زودتر بهیئت مزبور مراجعه نمایند .

آ ـ ۱۱۴۹۵ دبیر کانون ـ مهندس کمال دری

بزودی ..... بزرگترین اثر تاریخ سینما

ASH N.A.CO

مدتهااست نظیر استقبال عجیبی که‌مردم تهران از فیلم بزرك «مادرهند» بعمل آورده‌اند دیده نشده

واکنون نمایش فیلم بزرك **مادرهند** رنگی دوبله بفارسی باشرکت: نرگس ـ سونیل دات ـ راج کومار

در سینماهای **سعدی** ـ تراس سالن **دیانا** ـ تراس سالن **تهران** باموفقیت عجیب‌خود ادامه دارد

A.SH.N.A.Co

اگر دهات ویرانه آباد نشود :

دهقانان زلزله‌زده آواره میشوند

در رپرتاژ دیروز وضع دهات بلوك کلنجین راباطلاع خوانندگان عزیز رساندیم ودرباره چند قریه کوهستانی نیز مطالبی نوشتیم و اینك دنباله گزارشهای خبرنگاران هیئت جدید اعزامی اطلاعات بنقاط زلزله زده را درباره سایر دهات زلزله‌زده مطالعه میفرمائید :

از قریه ویران شده بوئین تا شهر قزوین در حدود ده فرسخ راه است قسمتی از این راه بیراهه و بقیه جاده را شن‌ریزی کرده‌اند این راه بسیار خسته کننده است‌وپل معروف رودشور دراین راه پس‌از وقوع زلزله شکسته شده واکنون اتومبیلها از کنار پل واز رودخانه میگذرند .

درروزهای اول اتومبیل جیپ ما با وجود خطرات جانی بناچار ازروی پل درهم شکسته رودشور میگذشت ولی اکنون این خطر رفع‌شده وگروهان مهندسی ارتش و ژاندارمری یك پل موقت‌در این مکان ساخته‌اند .

قریه عصمت‌آباد

درکنار این راه ماازقریه عصمت‌آباد دیدن کردیم. این قریه درجلگه واقع استو آب آنجا بوسیله قنات تامین‌میشود .

قریه عصمت آباد که نزدیکترین ده‌به بوئین است هنگام حدوث‌زلزله سخت لرزیده ودرواقع باخاك یکسان شده‌است دراین قریه دویست نفر کشته شده‌اند و قناتها خشکیده وآثار حیات از دهکده رخت بربسته‌است .

اندکی دورتر ازاین قریه دهکده‌ای بنام مشگین وجود دارد در این‌دهکده هفت تن کشته شده و عده‌ای مجروح شده‌اند .

مردم دراین دهات ازواقعه دردناك زلزله حرف میزنند و دیدار قیافه رنجدیده آنان هر بیننده‌ای را دچار تاثر میسازد .

فیض آباد

درپرتاژهای گذشته باین‌نکته‌اشاره کردیم که مرکز زلزله در دایره ای محدود بقراء بوئین، دانسفان، رودك ، کلاه‌دره تشخیص شده زیرا هر چند که‌از این مرکز زلزله دور میشویم خرابی زلزله کمتر استوبالاخره در محمدآباد قزوین اساسا زلزله خرابی بار نیاورده . قریه فیض آباد ده نفر کشته‌داده و قراء ولی‌آباد دو کشته حسن‌آباد هفت کشته قوشاقوزی یازده کشته خونان یکصدو هشتادو پنج کشته داده است دراین میان دوقریه بهرام آباد و حوری آباد کشته‌ندارد .

قلعه عبدالله‌خان

درراه تاکستان به همدان درطرفین جاده تابلوهائی از طرف دهقانان نصب شده ، درسمت‌راست جاده تابلوئی بزبان ترکی عابرین را بقریه قلعه عبدالله‌خان هدایت میکند . برروی این تابلو وضع ده و موقعیت آنرا نوشته‌اند .

گنبدك

اندکی دورتر ازاین تابلوراهنمای دیگری اکیپ مارا بطرف قریه گنبدك هدایت کرد . باین قریه تلفات‌زیادی وارد آمده ودوکوه بلند در این‌ناحیه شکافهای عمیقی برداشته . قریه‌گنبدك بویرانه‌ای مبدل شده و کلیه احشام دهقانان درزاغه‌ها مدفون شده‌است .

صادق‌آباد

قریه صادق‌آباد درکنار جاده‌همدان واقع است دراین قریه پس از حدوث زلزله آب چشمه فوق‌العاده زیاد شده‌و بطرف دهات دیگر سرازیر میشود . صادق‌آباد در دامنه کوه واقع است و تقریبا کلیه ساختمانهای آن‌ویران شده‌و درحدود سی نفر کشته داده است

فرخ بلاغ

فرخ بلاغ در سمت چپ جاده‌همدان یکی از مصفاترین دهات این‌منطقه است این‌دهکده پنج کشته داده و دویست نفر جمعیت دارد . این افراد چادرو پوشاك میخواهند و هوای‌قریه نیز بسیار سرد وزمستانی است .

نجف‌آباد

در نجف‌آباد شیروخورشید مقداری آردو روغن بمردم داده است در این ده پس از زلزله پنجاه تن کشته شده و چهارصد تن باقیمانده‌اند .قریه آب ندارد ومردم‌ساختمان و پتو میخواهند.

بهشتیان

از قریه بهشتیان جزویرانه‌ای بر جای‌نمانده و مردم ده در زیر چادرها ازگذشته‌و آینده صحبت میکنند امر زراعت و تجدید ساختمان خانه‌ها را موکول به تصمیم دولت‌و شیروخورشید کرده‌اند و منتظرند تا اقدامات اولیه ازطرف آنها آغاز شود .

اقدام مثبت

مادر گزارشات قبلی نوشتیم که چهار قریه دانسفان و بوئین ورودك و کلاه‌دره براثر زلزله بکلی ویران‌شده واثری از زندگی وحیات دراین قراء دیده نمیشود . درقریه بوئین اکنون اقدام بحفر دوحلقه چاه عمیق کرده‌اند که‌در جای خود اقدام مثبتی است ودر دوقریه پرجمعیت رودك ودانسفان نیز اقداماتی بعمل‌آمده... بنظر اکیپ ما دولت باید بمنظور راهنمائی مردم‌راسا و باسرعت فوق‌العاده تجدید بنای این چهار قریه رابعهده گیرد و در مدتی کوتاه بنای تاسیسات این قراء از دست‌رفته راپی‌ریزی کند . اگراینکار از جانب دولت و شیرو خورشید با سرعت عملی گرددبدون تردید بسیاری از مردم محلات تهران و اصناف و دانشجویان‌و بازاریان ،کارگران ، کارمندان وسایر طبقات‌ساختمان دهات کوچك دیگررا بعهده خواهند گرفت دراین دهات با آغاز یك رشته کارو فعالیت های‌زنده وسریع میتوان ثابت کرد که بشردر مقابل زلزله وحوادث طبیعی بزانودرنمی‌آید ومیتوان‌زندگانی دهقانان یك منطقه بزرك زراعتی را نجات داد واز کوچ کردن ودر بدرشدن دهقانان زحمتکش بجانب شهرها جلوگیری کرد .

ورود

* آقای مصطفی تجدد رئیس‌بانك بازرگانی از لندن
* آقای جی‌هیلتون استوارت‌شاعر و نویسنده آمریکائی از امریکا
* آقای حسن نیامیر مدیر کل وزارت راه از استانبول
* آقای استاداحمد افشارشیرازی از لندن
* آقای جورج بکارلو روزنامه‌نگار امریکائی از رم

خروج

* خانم فاطمه علاء همسر آقای حسین علاء وزیر در بار شاهنشاهی به لندن
* آقای دکتر علی‌اصغر آزاد استاد دانشگاه به پاریس
* آقای دکتر عزیز رفیعی استاد دانشگاه به لندن
* آقای دکتر عزت الله دهش برای مذاکره پیرامون ذوب آهن به آلمان

برنامه امشب

تلویزیون ایران

ساعت ۵٫۳۰ ـ موزیك باتصویر
ساعت ـ ۶٫۰۰ سلام شاهنشاهی و اعلام برنامه
ساعت ـ ۶٫۱ ـ خردسالان
ساعت ـ ۷٫۰۰ راهنمائی ورانندگی
ساعت ـ ۷٫۳۰ پخش اول اخبار برنامه‌پپسی کولا
ساعت ـ ۸٫۰۰ هنر های زیبا
ساعت ـ ۸٫۳۰ ـ مصاحبه
ساعت ـ ۸٫۴۵ فیلم موزیکال
ساعت ـ ۹٫۰۰ ارکستر گارد شاهنشاهی
ساعت ـ ۹٫۳۰ بخش‌دوم اخبار و مارگارت استور
ساعت ـ ۱۰٫۰۰ فیلم سینمائی
ساعت ـ ۱۱٫۳۰ ـ پایان برنامه

برنامه امشب

تلویزیون آمریکا

ساعت ۴٫۵۸ ـ اعلام برنامه
ساعت ۵٫۰۰ ـ فیلم‌های کارتون
ساعت ۵٫۳۰ ـ نمایش فیل سیلورز
ساعت ۶٫۰۰ ـ مکنل فلاك
ساعت ۶٫۳۰ ـ نگاهی بفضا
ساعت ۷٫۰۰ صید در دریا
ساعت ۷٫۳۰ ـ چك میت
ساعت ۸٫۳۰ ـ برنامه دکوی
ساعت ۹٫۰۰ نمایش گری مور
ساعت ۱۰٫۰۰ مسابقه مشت زنی‌هفته
ساعت ۱۰٫۴۷ ـ پایان برنامه

پیش بینی وضع هوا

پیش بینی وضع‌هوای ایران تا ظهر فردا بدین قراراست :

هوای سواحل مازندران‌ابری‌گاهی همراه بابارندگی که بتدریج‌قسمتی ابری‌خواهد شد .

هوای شهرستان‌های جنوبی وجنوب شرقی گاهی‌غبار آلود خواهدبود .

هوای تهران و نواحی آذربایجان کمی ابری در بعضی ساعات نیمه‌ابری همراه بارگبارهای محلی مخصوص‌در نواحی کوهستانی میباشدو هوای‌بقیه نقاط ایران صاف پیش‌بینی میشود .

گرمترین نقاط در ۲۴ساعت گذشته آبادان حداکثر ۴۱ درجه و خنك‌ترین نقاط همدان حداقل ۴درجه بالای صفر بوده‌است .

حداکثر درجه حرارت تهران در ۲۴ ساعت گذشته ۲۹وحداقل آن ۱۵ درجه بوده‌است .

در مورد افزایش

بقیه از صفحه اول

رئیس شورا گفت : اعضای‌شورا بمنظور پیدا کردن راه حل‌مناسبی برای مشکل‌نرخ اتوبوس باین‌محل آمده‌اند و چون آقای ملایری‌مدیر عامل‌شرکت واحدنیز طالب‌همکاری و همفکری مردم تهران است لذا در این جلسه مسئله از نظراهمیتی که دارد مورد رسیدگی قرار گرفته و نمایندگانی جهت‌رسیدگی واظهار نظر تعیین میکردند .

هیئت رئیسه شورا نظر داد که در حال حاضر شرکت واحد زیان نمیکند و بدین لحاظ و نظر به مخالفت مردم تهران بااین امرشورا هرگز و بهیچوجه بافزایش نرخ اتوبوس‌رای‌نخواهد داد. درباره‌نحوه اداره‌شرکت‌واحدشورا معتقداست که جریانات و خاطرات تلخ گذشته خطوط اتوبوسرانی برای‌مردم کافی است که همه این شرکت راتقویت کرده و سعی کنند تا بصورت آبرومندی اداره شود .

رئیس شورا سپس اعلام داشت: کمیسیون شورا پس از بررسی و بحث لازم آخرین راه حل ممکن‌را جهت تصویب نهائی بشورای عالی پیشنهاد خواهد کرد و سپس آن راه حل بصورت اعلامیه در روزنامه ها چاپ و به آگاهی مردم‌خواهد رسید .

در پایان آقایان حسن کیوان ، محمد علی روشن ، تیمسار باستی، علی قدیمی ، سرهنك پکاهی ،پور معزی ومحمود سجادی بسمت‌اعضای کمیسیون ناظر انتخاب شدند .

رای نمیدهیم

آقای رستگار رازی دبیر شورا امروز گفت نمایندگان شورا بهیچوجه رای بافزایش نرخ‌اتوبوس نخواهند داد وی گفت طبق گزارش مدیر عامل شرکت واحد شرکتی که‌با شانزده میلیون تومان‌سرمایه تشکیل شده اکنون دویست و ده میلیون تومان سرمایه و یکصد میلیون تومان قرض دارد در جلسه دیروز نمایندگان شورا اعلام کردند که مردم تهران با پرداخت کرایه اتوبوس سرمایه شرکت را بمیزان کنونی رسانده‌اند .

دبیرخانه شورا پیشنهاد کرده است که شرکت واحد باید مردم تهران را در امر اتوبوسرانی سهیم نماید و با انتشار وفروش سهام که طبعا پول آنرا مردم خواهندپرداخت قروض شرکت را پرداخته ومسئله گران‌شدن قیمت اتوبوس را منتفی سازد .

رگبار

بقیه از صفحه اول

با رگبار شدید صبح امروز ، تهران به استقبال تغییر فصل رفت و با آنکه چند روز به پایان فصل تابستان و فرا رسیدن پائیز مانده ، تغییر هوا و خنك شدن آن درتهران به خوبی محسوس است رگبارصبح امروز چند دقیقه بیشتر ادامه نیافت و قبل از ظهر باران نسبتاشدیدی شروع شد که آنهم چندان دوامی نداشت آفتاب رنك پریده‌ای که پس از قطع باران در آسمان بود به زودی در پس ابر قرار گرفت و تا بعد از ظهر چند بار آفتاب و ابری شدن هوا ورگبار مقطع‌تکرار شد .

صبح امروز خیابان های تهران تغییر قیافه داده بود ، دیگر لباس نازك تابستانی کمتر برتن عابرین دیده می شد و حتی بعضی از آنها چتر نیز همراه خود برداشته بودند.

اواخر شب گذشته عده‌زیادی‌از اهالی تهران با دیدن لکه های ابر واحساس سردی هوا ، رختخوابهارا از روی پشت بام ها و تراس ها و حیاط ها بداخل اتاقها کشیدند و باین ترتیب تابستان گرم تهران پایان یافت و پائیز که بهترین فصول تهرا ن‌است فرا رسیده است

در شهرستانها

گزارشهائی که ظرف بیست وچهار ساعت اخیر از خبرنگاران ما در استانهای گیلان و آذربایجان رسیده حاکیست که بارندگیهای شدیدی در این منطقه ادامه دارد و در بعضی نقاط بر اثر ریزش تگرگ و بارانهای سیل‌آسا ،سیل جاری شد وخسارات زیادی ببار آورده و در قراء حومه رضائیه خرمنهای توتون گندم و نخود کشاورزان آسیب دیده است .

در چالوس

طبق گزارش خبرنگار ما درچالوس بارندگی شدیدی که از پریروز در چالوس شروع شده است هنوز هم بشدت ادامه دارد. براثر این‌بارندگی در خیابانها و معابر شهر سیلاب جاری شد . و اطراف بعضی از ـ ساختمانهای بزرگ از جمله ساختمان شهرداری و پست و تلگراف چالوس را آب فرا گرفت .

در نوشهر

خبرنگار ما در نوشهر گزارش می دهد از نیمه شب پریشت ناگهان هوای نوشهر منقلب شد و پس از ساعتی بارندگی شدید و سیل‌آسائی شروع شد و با همان شدت ادامه یافت بر اثر این بارندگی در بعضی از قراء حومه نوشهر بکشاورزانی که مشغول برداشت محصول بودند ـ خسارات زیادی‌واردآمد ضمناارتباط تلفنی این شهرستان قطع شد و فعلا مامورین مربوطه در صدد ترمیم ـ خرابیها هستند .

بارندگی و سیل در رضائیه

گزارش خبرنگار ما در رضائیه حاکیست که صبح پریروز باران شدیدی‌بمدت چهل دقیقه در رضائیه بارید و چون فصل برداشت محصول بود به کشاورزان خسارات زیادی وارد آمد . ضمنا طبق اطلاع واصله از دهات حومه رضائیه ظرف بیست و چهار ساعت اخیر تگرگ درشتی درقراءقوشچی کریم وقصبه امامزاده وسایر قراء محال بکشلو نازل شد و پرخرمنهای نخود و گندم و توتون کشاورزان وباغات انگور آسیب‌زیادی رسید .

در لاهیجان و لنگرود

بطوریکه خبرنگاران ما در لاهیجان و لنگرود گزارش میدهند ظرف بیست و چهار ساعت اخیر بارندگی شدیدی در لاهیجان و لنگرود و قراء حومه این دو شهرستان رویداده و بمزارع برنج خسارات هنگفتی وارد آمده است هنوز هم بارندگی سیل‌آسا در این شهرستان ادامه دارد .

تادوروزدیگر

اداره هواشناسی علت تغییر هوا را چنین ذکر کرده‌است : عبور یك‌جبهه سرد از شمال غرب بطرف شرق و شمال شرق هوای تهران و شمال‌را ناپایدار همراه بارگبار کرده است . بعلاوه در یکی دو روز اخیر درجه حرارت ۶ الی ۷ درجه پائین آمده ودر سواحل دریای مازندران بارندگی های ممتد شروع شده است.

این جبهه بطرف شرق حرکت‌کرده و از دو روز دیگر هوای تهران و شهرستانهای‌غربی کمی گرمتر خواهد شد .

طرح تغییر وانحلال

بقیه از صفحه اول

ادارات انتشارات

شایعه دیگری که در مورد تقلیل سازمان ها وجود دارد این است که شاید سازمان ادارات انتشارات و تبلیغات هم تغییر کند ادارات انتشارات بعضی‌از وزارتخانه ها وظایف متعدد و زیادی دارندکه ممکن‌است این وظایف از آنها گرفته شود و با تقلیل سازمان‌حدود کار آنها محدود به انتشار اخبار و کار های انجام شده وزارتخانه‌ها وروابط عمومی آندستگاه گردد

امروز یك مقام مطلع دولتی در این زمینه اظهار داشت پس از بازگشت وزیر دارائی وزیران مامور تقلیل و انحلال سازمان های دولتی تصمیمات جدیدی اتخاذ خواهند کرد .

همین مقام در مورد تقلیل و انحلال سازمان های دولتی گفت هدف تنها صرفه جوئی مالی نیست شاید در سال جاری این صرفه‌جوئی د روضع مالی دولت تاثیر زیاد نداشته باشد اما از نظر اصول سازمانی و سرعت و سهولت کارها این عمل ضروری و اساسی است هم اکنون کلیه سازمان های دولتی مشغول مطالعه و تجدید نظر در سازمان های خود هستند تا هر وزارتخانه راسا در حدود اختیارات خود سازمان های ادارات مربوط به خود ر اتقلیل دهد .

شد و باکادر محدود و با همکاری بازرسی کل کشور بازرسی‌دستگاه های مختلف وزارتخانه ها عهده دار خواهد گردید .

در حال حاضر بازرسی وزارت خانه ها و حتی ادارات کل با تشکیلات مختلف مشغول کارند و در بعضی از وزارتخانه ها ادارات بازرسی باندازه‌ای بزرك و وسیع است که شاید یکی از بزرگترین ادارات آن‌وزارتخانه محسوب میشوند

از طرفی در بعضی از وزارتخانه هامثل وزارت فرهنك بازرسی‌فنی وجود دارد که از نظر تعلیماتی‌مورد احتیاج است

شبکه جدید برق‌درجنوب‌شهر

امروز خبر نگار ما اطلاع یافت‌که بنگاه برق در جنوب تهران شبکه‌جدید برق ایجاد خواهد کرد . مرکزشبکه جدید در محور جاده ری خواهدبود و طبق مذاکرات‌انجام شده‌کارخانجات دولتی و ملی موجود در سراسر این منطقه و کوره های‌آجر از برق‌دولتی استفاده خواهند کرد .

دکتر رضا استاد دانشگاه سیراکیوزبایران آمد

آقای دکتر فضل‌اله رضا استاددانشگاه «سیراکیوز» آمریکا وارد ایران‌شد. آقای دکتر رضا از دانشمندان‌ایرانی است که معروفیت بین‌المللی دارد و دارای تالیفات زیادی است که اغلب آنها در دانشگاه‌های مهم جهان‌تدریس میشود . این دانشمند ایرانی ضمن مسافرت کنفرانس هائی در کشور های مختلف آسیا و اروپا خواهد داد وی طی چند روز توقف در موطن خودنیز کنفرانس هائی خواهد داد .

در این هفته
تهران مصور
مجله بی رقیب ایران
گامی بسوی تکامل
برمیدارد و شما هر چه
مشکل پسند باشید
مطلوب خود را
در این شماره خواهید
یافت
شماره مخصوص مهرگان
۳۰ شهریور

از فردا صبح در سینما ایفل

یك اثر عجیب پلیسی از سرگذشت مردکوری که با مهارت فوق‌العاده قاتل بیرحمی رابدام انداخته و تسلیم‌پنجه‌عدالت کرد

۲۳ قدم تامرك

سینماسکوپ ـ رنگی ـ دوبله بفارسی

باشرکت : وان‌جانسون ـ وراما یلز ـ سسیل پارکر

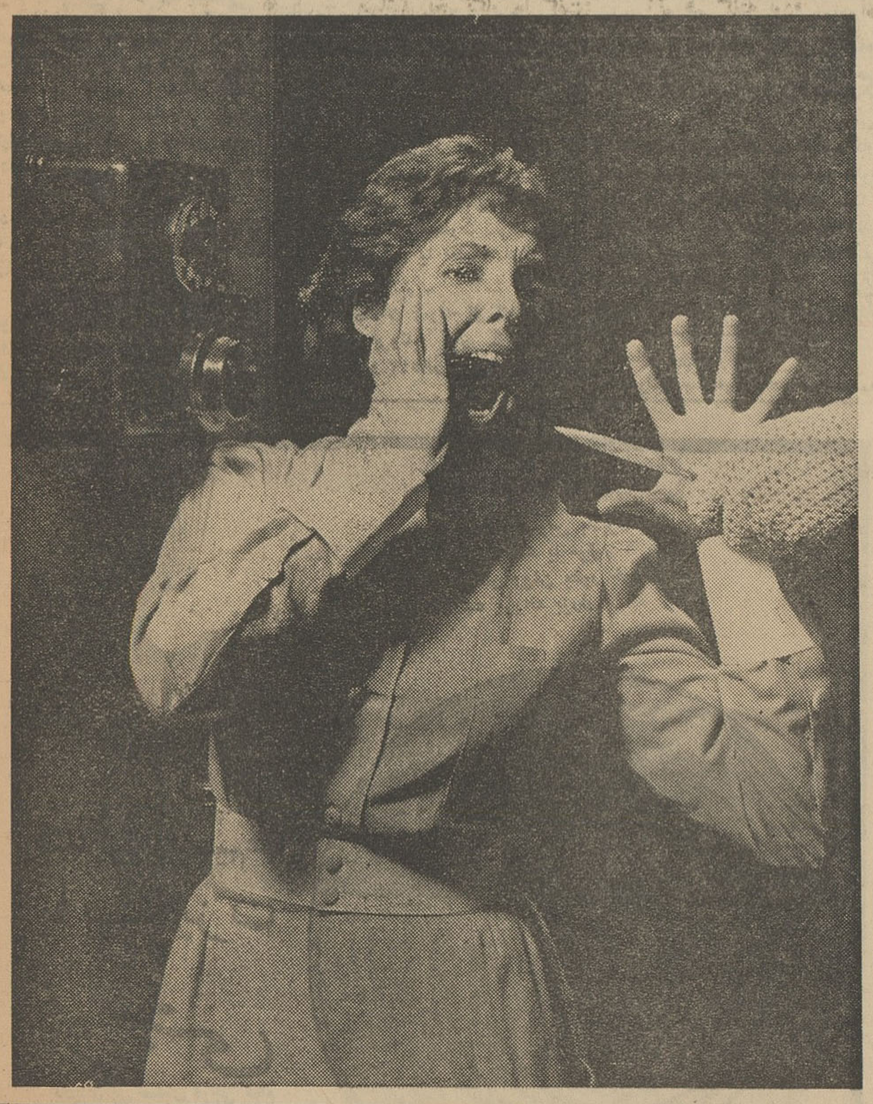

بمناسبت آغاز فصل سینمائی شرکت‌آشنا نمایش میدهد

از فردا صبح در سینماهای ایوان فاتح

پرسپولیس ـ خورشید ـ المپیا ـ شهناز

بزرگترین‌اثر قهرمانی و تاریخی که‌بعنوان موفق‌ترین‌فیلم تابستان‌امسال شناخته‌شده

(هفت نبرد)

سینماسکوپ ـ رنگی ـ دوبله بفارسی

باشرکت : ادفیوری

(اورسوس درنقش‌ایوان)

الین استوارت ـ بلاکورتز

ASH N.A.CO

اطلاعات

سه‌شنبه
هجدهم ربیع‌الآخر ۱۳۸۲
هجدهم سپتامبر ۱۹۶۲
سال سی‌و‌هفتم
شماره ۱۰۹۰۰

بازدید شاهنشاه ازشرکت نفت پارس

بنابا‌ظهار سخنگوی‌دربار شاهنشاهی ساعت شش‌و نیم بعداز ظهر امروز شاهنشاه ازشرکت نفت پارس واقع در جاده کرج دیدن‌میفرمایند .

شرفیابی وزیر کار و اعضای هیئت مدیره کارفرمایان

مقارن ظهر امروزاعضاء هیئت‌مدیره وکارفرمایان سندیکای صنایع فلزی ایران باتفاق آقای عطاالله خسروانی وزیرکار و خدمات اجتماعی در کاخ سفید سعدآباد بحضور شاهنشاه‌بار یافتند .

انتصابات جدید در وزارتخارجه

دیروز اعلام شد آقایان دکتر انصاری سفیر کبیر فعلی ایران در بلگراد بسمت‌معاونت‌سیاسی وپارلمانی و آقای محمود اسفندیاری سفیر کبیر ایران در اتاوا بسمت معاون اداری وزارت خارجه تعیین گردیده اند .

مدت ماموریت معاونان جدیدوزارت امور خارجه در کشور های حوزه ماموریت خود به پایان رسیده و هم اکنون جزو اعضاء هیئت نمایندگی ایران همراه وزیر خارجه در نیویورك بسر میبرند.

معاونان جدید وزارت امور خارجه پس‌از پایان جلسات هفدمین دوره اجلاسیه سازمان ملل متحد بمحل ماموریت قبلی‌خود خواهند رفت‌وپس از انجام مراسم خداحافظی بایران‌باز خواهند گشت وپس‌از بازگشت وزیر خارجه از نیویورك بحضورشاهنشاه معرفی می شوند .

از طرف آقای آرام وزیر امور خارجه آقای علی فتوحی رئیس اداره اطلاعات و مطبوعات وزارت امورخارجه باحفظ‌سمت‌بسمت‌مدیریت کل‌اداری‌آن وزارتخانه تعیین و مشغول کارگردید.

همچنین آقای بهمن آهنین بریاست اداره چهارم سیاسی‌وزارت امورخارجه منصوب شد . ضمنا سرپرستی‌ادارهٔ گذرنامه و روادید وزارت امورخارجه نیز کماکان بعهده وی خواهد بود .

کمکهای‌جدیدتجار

امروز کسب اطلاع شد که ازطرف هیئت امدادی تجار و روحانیون تهران که تحت نظر حضرت آیت‌الله آقای شریعتمداری برای کمك‌بزلزله‌زدگان تشکیل شده ، علاوه‌بر کمکهای قبلی ۶۰ دستگاه دیگر چادر بزرك‌زمستانی، صد عدل صد کیلوئی قند و چای ، هفتاد جعبه صابون و صد عدل برنج بدهاتی که از طرف هیئت خبرنگاران اطلاعات اخیرا محتاج کمك تشخیص داده شده بود ارسال گردیده است.

موضوع‌ساختمان برای زلزله‌زدگان نیز از طرف هیئت مذکور جدا دنبال می شود و قریبا شروع خواهدگردید.

خبرهای دانشگاه

کنکور اختصاصی دانشکده دندانپزشکی انجام شد

کمیسیون فنی دانشگاه در مورد طرح خانه‌سازی نظرمیدهد

شورای دانشگاه فردا تشکیل جلسه خواهد داد

صبح امروز کنکو راختصاصی - دانشکده دندانپزشکی انجام گردید .

۴۳۱ نفر در کنکور اختصاصی این دانشکده شرکت‌کرده‌بودند ودانشکده مذکور ۷۰ نفر از این عده راخواهد پذیرفت .

نتیجه‌امتحان تا هفته آینده معلوم میشود و از قبولشدگان یك امتحان عملی برای آزمایش دست و میزان استعداداوطلبان درامورد‌ندانپزشکی بعمل خواهد آمد .

نحوه امتحان باین طریق خواهد بود که سیلندر های گچی در اختیار داوطلبان گذاشته میشود تا آنان از روی‌سیلندر های‌مذکور دندان‌بسازند

دانشکده ادبیات

امروز دومین روز انجام امتحان اختصاصی دانشکده ادبیات بود . این امتحان بعد از ظهر امروز و فردا نیز ادامه خواهد داشت .

کمیسیون فنی

آقای‌مهندس‌سیحون رئیس‌دانشکده هنر های زیبا بخبرنگار ما گفت از طرف آقای کورس و دکتر ثانیی‌نقشه ها و پروژه هائی جهت ساختمان در ده رودك که از طرف دولت برای تجدید بنا در اختیار دانشگاه‌گذاشته شده‌است‌تهیه‌شده‌و‌برای‌تصویب‌جهت اجراءبکمیسیون‌فنی دانشگاه‌فرستاده شده‌است در این طرح پانزده پروژه برای ساختمان در نظر گرفته شده است و ساختمانها را می توان با اسکلت‌چوبی-بتون‌وآهنی درست‌کرد.

هر ساختمان در حدود چهار هزار تومان خرج خواهد داشت .

اعضای کمیسون فنی عبارتند از آقایان:مهندس ریاضی ،دکتر سیاسی دکترمهدوی ، مهندس سیحون و دکتر مستوفی . همچنین بقرار اطلاع - شورای دانشگاه عصر فردا تشکیل میشود .

سفرای جدید ایران در خارج تعیین شدند

امروز کسب اطلاع شد که آقای علی دشتی از طرف‌وزارت امورخارجه بسمت سفیر کبیر دولت شاهنشاهی در لبنان نامزد شده و بقرار اطلاع پذیرش ایشان نیز بتهران رسیده‌است.

آقای علی دشتی پس از مراجعت آقای دکتر نجم سفیر کبیر فعلی‌دولت شاهنشاهی در بیروت که مدت ماموریتشان به پایان رسیده به محل ماموریت خود عزیمت خواهد کرد .

آخرین سمت سیاسی آقای علی دشتی سفیر کبیر ایران در قاهره بوده‌است. همچنین کسب اطلاع‌شده که‌پذیرش آقایان نورالدین کیا بعنوان سفیر- کبیر ایران در اتاوا (کانادا) ،محمود فروغی معاون سیاسی وزارت خارجه بعنوان سفیر کبیر ایران درسویس، محمد گودرزی معاون اداری وزارت خارجه بعنوان سفیر کبیر ایران در اسپانیا و احمد اقبال‌بعنوان سفیر‌کبیر ایران در بلگراد نیز بتهران رسیده است .

اجرای‌اصلاحات ارضی درپنج منطقه دیگر شروع شد

امروز در پنج منطقه‌ازشهرستان زنجان شامل حومه قیدار ، ابهر، ماه‌نشان ، طارم علیا و حومه شهر زنجان اجرای قانون اصلاحات ارضی اعلام شد و آگهی رسمی آن نیز امروز صادر گردید.

نانوایان معترض باجرائیه‌های سازمان‌بیمه های اجتماعی درشورای عالی‌اصناف (شرح‌در صفحه‌اول)

اطلاعیه فرهنگ

کلیه آموزگاران و دبیران باید روز ۲۹شهریورماه‌در محل‌خدمت‌خود حاضر باشند

امروز اطلاعیه زیر ازطرف فرهنك تهران انتشار یافت :

چون آغاز سال تحصیلی جدید و روز افتتاح آموزشگاه ها نزدیك است و کلیه معلمان پایتخت ودانش آموزان دبستانی و دبیرستانی باید در روز اول مهر ماه بابرنامه منظم و وسایل مجهز در محل کارخود حاضر و با آمادگی بیشتری شروع بانجام وظیفه نمایند لازم است آموزگاران و دبیران روز پنجشنبه ۲۹شهریور ماه‌در محل خدمت خود حاضر و برنامه کار و تدریس‌هفتگی خود را قبلا با نظر رئیس‌آموزشگاه تنظیم نمایند و همچنین کلیه‌دانش آموزان مدارس ابتدائی و متوسطه روز شنبه ۳۱ شهریور ماه در آموزشگاه حضور بهمرسانند تایك روز قبل از شروع سال تحصیلی تقسیم بندی و تعیین کلاس های درسی با دقت بیشتری عملی گردد.

دادگستری تکذیب‌میکند

رئیس کل دادگاههای استان رسما اعلام کرد مخلوط نمودن روغن نباتی جرم است

امروز این شرح از طرف آقای اشرف سمنانی رئیس کل دادگاههای استان بروزنامه اطلاعات فرستاده شد .

در صفحه ۱۴ دیروز روزنامه‌کیهان ۲۶ر۶ر۴۱ با تیتر درشت تحت عنوان «دادگاه استان باستناد اینکه دولت چای مخلوط میفروشد سازنده روغن تقلبی را تبرئه نموده است» خبری درج شده که بنظر میرسد موجب تشجیع افراد نادرست و کسانی که درمواد خوراکی تقلب مینمایندگردد، ازاینروجریان‌امر و نحوه عمل دادگاه برای روشن شدن مطلب تشریح می گردد صرفنظر از اینکه رای مورد نظربه‌کیفیت مندرج در شماره دیروز روزنامه کیهان درست نیست وددادگاه برای تبرئه متهم در دادنامه استدلال ها ی‌دیگری هم نموده و اساسا جرم منتسبه به متهم را از جهت فقد دلیل ثابت ندانسته اصولا طبق - دادنامه ها ی‌متعددی که همه روزه از سایر شعب دادگاههای استان و غیره‌صادر میشود مخلوط نمودن‌روغن نباتی و حیوانی یا تقلبات دیگر در مواد غذائی وفروش آن جرم شناخته شده و بعنوان نمونه از آرائی که اخیرا در پرونده های شماره - ۹۱۰۶ ر۴۰ و ۸۵۲۳ر۴۰ و ۹۰۹۲ر۴۰ از شعبه ۱۲ دادگاه استان که باین قبیل امور رسیدگی مینماید صادر شده باید یادکرد و نظائر این آراء اخیرادر دیوانعالی‌کشور ابرام شده‌و حتی برای جلوگیری از تقلبات و عدم ارفاقهای بی مورد هیئت عمومی دیوانعالی کشور در رای شماره - ۱۹۲۹ر۲ - ۴ - ۳۹ خود تخفیف بیش از نصف مجازاتهای مقرر در مواد راجع بدارو های تقلبی را در مورد مواد غذائی جائز ندانسته و رائی که برخلاف این رویه صادرشده نقض کرده است .

اشرف سمنانی - رئیس کل‌دادگاه های استان

دانشجویان ایرانی بازلزله‌نگاری و زمین لرزه آشنا میشوند

توکیو- یونایتدپرس - مومین سمینار بین‌المللی زلزله‌نگاری‌وزمین لرزه امروز در توکیو آغاز بکار کرد . قرار است در نخستین دوره آموزش زلزله‌نگاری وزمین لرزه ۱۲دانشجو از ۹ کشورخارجی‌پذیرفته شوند . دانشجویان مذکور مدت یکسال تحصیل خواهند کردو از کشورهای ایران . شیلی .اکوادور. گواتمالا. هند . مکزیك .پاکستان. پرووفیلیپین انتخاب خواهند شد .

در جلسه امروزسمینارر‌ئیس‌اعتبارات مخصوص سازمان ملل گفت بعلت وقوع زلزله‌های متعدد لازم‌است‌عده زیادی بازمین لرزه آشنا شوند که تاسرحدامکان بتوانند از عواقب ناشی از زلزله‌های شدید که نمونه آن اخیرا در ایران مشاهده شد بکاهند .

کمك دولت عراق زلزله‌زدگان ایران

کمك‌های صلیب سرخها و هلال احمرهای ممالك‌مختلف‌جهان‌به‌زلزله زدگان ایران ادامه دارد .امروز خبرگزاری فرانسه از بغدادگزارش داد که‌هلال احمر عراق مبلغ‌دوهزار دینار برای کمك بهزلزله‌زدگان ایران به‌مقامات ایرانی خواهد فرستاد این کمك جانشین کمك جنسی عراق بهزلزله‌زدگان خواهد بود که قرار بود برای آنهافرستاده شود .

قبولشدگان رشته زیست شناسی دانشکده علوم

آخروقت امروز اسامی قبولشدگان رشته زیست شناسی دانشکده علوم اعلام گردید. تاریخ ثبت نام بعدا اعلام‌خواهد شد. دراین رشته ۱۷۴نفر شرکت کرده‌بودند که‌از این‌عده۵۰نفر نفر قبول شده‌اند و ۵۰ نفر بعنوان ذخیره اعلام می‌شوند ۲۹نفر از قبول شدگان دختر هستند.

اسامی قبولشدگان

رضوانیه یگانه‌پاك زاد- سید محمد طبائی -محمد حسین صدرزاده نبوی طباطبائی - بهروز شه‌زاد - فاطمه‌صدر عضدی -نسرین جدلی - محمدباقر کیهانی پیردهی -مهین ریاضی‌اصفهانی مهری امام شوشتری - منیژه‌وفائی محترم رسولی یزدی -پریچهر سامان فخری مبین - محمود اسدی - قدرت مصطفی زاده -محمد صلواتی حداد زاده -ژاله عقابی - نسرین پارسای ابوالقاسم رضوانی -ملوك‌صباغیان یزدی - محبوبه سپنج خوی -پریچهر علائی - شهروز صاحب جمعی -حمید علی‌زاده

حمدالله‌ده‌باشی، احمد فلاح، فهیمه موسوی اصفهانی ، مریم رکنی ،بیژن کامکارفسائی ، فریده رضایت ،پروانه ایزدی،احمدسعادتمندی ،پروین‌مازوجی ژوزف مسیوسن‌ونسان ، نیره‌رضوی روحانی ،حسین عمادی ،دلشاد خواجه- نوری، سوسن منوچهری ، ملیحه کربلائی‌عابدینی، اقدس‌چگینی‌فراهانی، افخم مازوجی،ناهیدشریفی،تلماصمیمی فروغ‌اعظم دادبین، هرمز سهرابی ، غلامرضا علینقیان،شیرین میرسیاسی، ناصر برنجی، علی زیج‌زادی ، حسن افشاریان .

افراد ذخیره

محمود حسین‌زاده، ده‌آبادی ،گیتی چلوخانی نیارکی ، شکوه‌السادات مرتضوی رشت‌چی،بتول‌هدایتی ،زارتار گبری، شوکت‌محمدی، پریدخت‌ارجمند حقیقی ،بهجت‌السادات مویدی‌اصفهانی، شهین انصاری .

محمد علی نعلبندی - مهین دخت تعلیمی، مجید فوفر ، حوریه رسول- پور ، فریال تاجری گوهرزاد - غلام محمدکریم دیوی، آذرمیدخت اربابی فتانه هدایتی ، زرین تا ج‌فرومند ، پروین مرتضوی نژاد ، محمد علی عابدی ،غلامرضا علی نژاد ، عمادالدین تقوی ، زینت نیازی ، سیما آرین، فائزه عبدلی فرد ، محمد شهیدی ، نصرت همامی ، هوشنگ پزشکپور ، ایرج‌بنائیان ، ایرج جلودار ، فردوس روغنی‌زاده ، حسین ربیعی رودسری مجید جباری اصل ، مسعود ارفعی سید جمال شفائی تنکابنی ، گیتی زکائی، میر محمد علی‌سجادیه، مولود محمودی ، غلامرضا معماری ، طاهره دوبختی ، آذرمیدخت نراقی پور ، پریرخ صنیفی ، هاسمیك مارکاریان سلماسی ، عباس طهماسبی ، قدسیه رسولی یزدی ، ماه رخسار معجمی ، سیمین دخت میر حسینی ، زهرا نفیسی، علی منتظر - نسرین وزیری کرمانی .

وزارت فرهنك از لیسانسیه هائیکه خدمت وظیفه‌راانجام‌دادنددعوت بکارکرد

امروز اطلاعیه زیر در مورد فارغ التحصیلان دانشسرایعالی از طرف وزارت فرهنگ منتشر شده است .

فارغ التحصیلان سال تحصیلی ۴۱ - ۱۳۴۰ دانشسرایعالی عموما و لیسانسیه های سالهای گذشته دانشسرایعالی که خدمت زیر پرچم رانجام داده و آماده بخدمت‌هستند روز پنجشنبه ۲۹ شهریور ۴۱ باداره کل تعلیمات متوسطه وزارت فرهنگ برای تعیین محل خدمت خویش مراجعه نمایند .

فرش لاستیکی شهوند

شهوند

زیبا، نرم، نسوز، قابل شستشو و پردوام است.

فروشگاه فرش لاستیکی شهوند فیشرآباد - چهارراه تخت‌جمشید تلفن ۶۰۸۸۵

توجه کنید بشما خبر میدهیم

اشتورك ببازار آمد-اشتورك ببازار آمد

Storck

غرفه اشتورك در گاردن پارتی گشایش‌یافت‌ومردم تهران از غرفه اشتورك استقبال شایانی کردند

هزاران نفر از غرفه اشتورك دیدن کردند آب‌نبات وبن‌بن اشتورك‌در سراسر تهران و شهرستانها بزودی عرضه‌خواهدشد .

آگهی استخدام

سازمان آب‌وبرق خوزستان چندنفر مهندس برق برای کارخانه هیدروالکتریك دز در خوزستان باشرایط زیر استخدام میکند:

۱- دیپلم کامل مهندسی در رشته برق

۲- آشنائی کامل بزبان انگلیسی (خواندن . نوشتن و صحبت کردن)

۳- برك معافیت یا خاتمه خدمت از نظام‌وظیفه

متقاضیان از تاریخ درج این آگهی لغایت ۳۱ شهریور ماه۱۳۴۱ میتوانند بکارگزینی موسسه عمران خوزستان خیابان پاستورمراجعه فرمایند . الف۳۷۳۰ ۱-۲ آ-۱۷۵۲۶

شعبه تخت جمشید بانك تهران شبانه روزی میشود

شعبه تخت جمشید بانك تهران واقع در خیابان شمیران سه راه تخت جمشید از اول مهرماه ۱۳۴۱ شبانه روزی اعلام وبرای انجام‌کلیه‌امور بانکی ازساعت ۸ صبح الی ۱۰شب بلاانقطاع حتی ایام تعطیل‌آماده کار می‌باشد .

شماره تلفن های شعبه : ۷۱۸۳۸ ۷۱۸۳۹

بانك تهران

سپیده دم دختری تیرباران شد !

چگونه اسرار نفت ایران رابسرقت بردند ؟

لباسهای نایلونی برای‌مردم تهران زیان‌آور است ؟

سه مرد تاریخی در کنار هم !

دوقلب ویك عشق

تهران از نظر دو خبرنگار خارجی !

ودهها مطالب متنوع وسرگرم کننده دیگر با همکاری ارزنده‌ترین نویسندگان و داستانسرایان و مترجمان‌کشور

فقط با ۱۰ ریال همین جمعه در

مجله‌مهر ایران

آگهی استخدام

سازمان آب وبرق خوزستان عده‌ای رابرای کارخانه هیدروالکتریك دز در خوزستان باشرائط زیر استخدام میکند :

۱- دارای دیپلم کامل متوسطه (ریاضی‌یا مدرسه صنعتی).

۲- آشنائی کافی بزبان انگلیسی

۳- دارای برك معافی از نظام‌وظیفه یابرك خاتمه‌خدمت.

متقاضیان از تاریخ درج این آگهی لغایت ۳۱ شهریور ماه۱۳۴۱ میتوانند بکارگزینی موسسه عمران خوزستان خیابان پاستورمراجعه فرمایند .الف ۳۷۲۹ ۱-۲ آ-۱۷۵۲۴

افتتاح شد

کودکستان، دبستان نخست

تهران‌نو تلفن ۷۹۰۲۹۴ ۶-۲۰ آ-۱۰۱۹۹

انجمن فیلارمونیك تهران

وابسته به هنرهای زیبای کشور

باطلاع دوستداران میرساند که برای قبول عضوجدید ودادن‌هرگونه اطلاعات دفترانجمن واقع‌درچهارراه‌یوسف‌آباد بلاك ۲۰۷ جنب بانك کار از ساعت ۵الی ۷ ونیم بعد ازظهر باز است تلفن ۶۷۵۷۷ ۱-۲ آ-۱۶۹۵۶

از باغ وحش دیدن کنید

روزنامه دیپلمات

چهارشنبه ها از هر حیث خواندنی است

تابلو های نئون وپلاستیك

خیابان‌سعدی کوچه‌ممتاز

۳۰۳۰۳۰

سازمانهای شرکت سهامی

C.A.V.

دیزل اتوپارت

LUCAS

سی -ا-وی لوکاس

نماینده انحصاری کارخانجات معظم سی -ا-وی‌ولوکاس انگلستان بدین ترتیب انتقال یافت

۱- مرکزفروش وقسمت‌اداری (برای تحویل وفروش کلیه لوازم اصلی‌ویدکی-کلیه لوازم برقی مربوط به‌ماشین آلات‌سبك‌و سنگین انگلیسی)

بخیابان امیرکبیر شماره ۸۸-۹۰- تلفن ۳۵۱۷۸ و ۳۶۴۵۶

۲- تعمیرگاه‌مجهز وفروشگاه‌شماره۲شرکت که‌درنوع خوددرایران وخاورمیانه بینظیر است - (برای‌تعمیرات پمپ‌انژکتور ولوازم برقی تحت نظر متخصصین تحصیل کرده‌انگلستان):

بمیدان دروازه قزوین-اول‌خیابان قزوین شماره ۳۶۳ -۳۶۵ تلفن ۲۳۰۲۱ - ۵۸۱۲۹۱

POP

بستنی پاستوریزه وهموژنیزه پوپ

تلفن کارخانه ۵۷۰۵۷

محسنات مخصوص بادبزن فوجی

۱-تمام بسته با موتور ۶ حالت

۲-گردش روغن بطور خودکار

۳- سه پروانه بزرك

خنك‌ترین‌نسیم‌ها با بادبزن فوجی

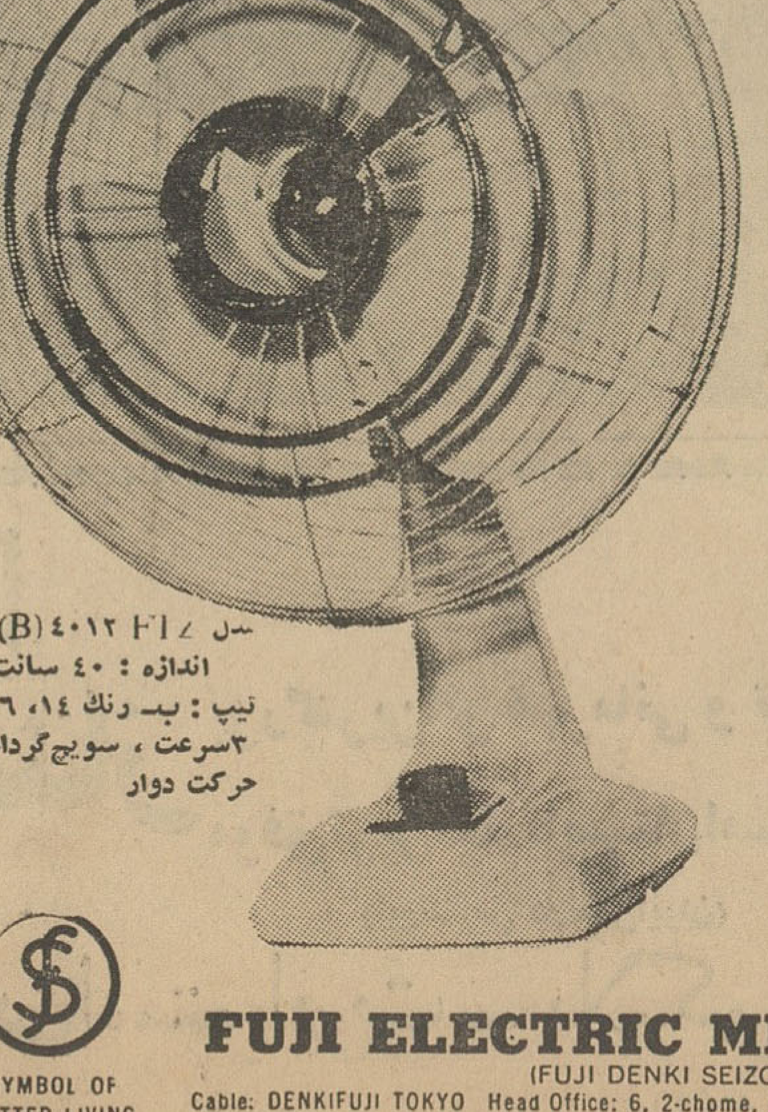

مدل ۴۰۱۲ FIZ (B)

اندازه : ۴۰ سانت

تیپ : ب- رنك ۱۴، ۱۶

۳سرعت ، سویچ‌گرداز

حرکت دوار

بادبزن بی صدای فوجی تمام بسته برای جلوگیری‌از رسوخ گرد و غبار و رطوبت شما را از تعمیر بی نیاز می سازد . برای منزل ، دفتر و یا کارخانه‌بادبزن ساکت فوجی در مدلها و رنگهاو قیمت های متفاوت دردسترس است . از رادیو ترانزیستوری گرفته تا یخچال و توربینهای بزرك صنعتی .... فوجی نشانه مرغوبیت در صنعت برق برای خدمت بزندگی مدرن وپیشرفت جهانی است .

نشانی تلگرافی :

SYMBOL OF BETTER LIVING

FUJI ELECTRIC MFG. CO., LTD.

(FUJI DENKI SEIZO K.K.)

Cable: DENKIFUJI TOKYO Head Office: 6, 2-chome, Marunouchi, Chiyoda-ku, Tokyo, Japan