دولت اردن شب گذشته اعلام کرد :

ارتش اسرائیل بار دیگر وارد خاک اردن شد

ملک حسین برای مقابله با اسرائیل دست بتدارکات فوق العاده زد

● نخست وزیر اردن در کنفرانس اعراب اعلام کرد نقشه مخصوصی برای نبرد با اسرائیل تهیه شده است

● یك سازمان زیر زمینی از فلسطینی ها بنام «طوفان» برای ضربه زدن باسرائیل در سوریه تشکیل شد

● بر سر جنك با اسرائیل در کنفرانس سران عرب اختلاف نظر پیش آمد

در صفحه ۳

اطلاعات

یکشنبه ۹ خردادماه ۱۳۴٤ . . . . . شماره ۱۱۶۹۲
. . . . . تکشماره ٤ ریال . . . . . سال سی و نهم

منطقه مرزی که واحد های اسرائیل از آنجا دست به حمله زده‌اند روی نقشه مشخص شده است .

شاهنشاه دریك مصاحبه تلویزیونی با ادوارد سابلیه مفسر معروف فرانسوی در تلویزیون پاریس فرمودند: هرحمله‌ای بما میشود بعلت تحولات عمیق ایرانست ولی

تلاش مخالفین اصلاحات بجائی نمیرسد

● بانکهای بین‌المللی بایران اعتبار نامحدود می دهند

آنچه ما ازکشورهای پیشرفته میخواهیم سرمایه گزاری انسانی است چون مشکل ما نداشتن متخصص کافی است

● ارتش ایران بفرمانده خود وفادار است

شاهنشاه وشهبانو روز سه‌شنبه یا ٤شنبه بتهران تشریف‌فرماخواهندشد

طبق تلگرافی که امروز از پاریس واصل گردید اقامت شاهنشاه وشهبانو در پاریس یکی دو روز تمدید شده و بازگشت اعلیحضرتین به ایران بروز سه‌شنبه پس فردا یا چهارشنبه‌موکول گردیده است . اطلاعی که تاکنون‌در باره عزیمت شاهنشاه برای روزدوشنبه دهم خرداد (فردا) انتشار یافته بود برمبنای چهار روز اقامت ملوکانه در پاریس بوده است .

لیکن امروز اطلاع رسید که‌اقامت اعلیحضرتین یك یا دو روز تمدید گردیده است .

فردا اطلاع قطعی در باره تاریخ تشریف فرمائی شاهنشاه بتهران‌خواهد رسید .

● انقلاب واقعی شاهنشاه عصر دیروز دریك‌مصاحبه تلویزیونی با «ادوارد سابلیه» مفسر معروف فرانسوی در تلویزیون پاریس انقلاب سفید ایران را تشریح کردند

شاهنشاه ضمن‌سخنان خودفرمودند: مایك انقلاب واقعی کرده‌ایم، مابرنامه اصلاحات ارضی را بمرحله اجرا در آورده‌ایم ، جنگلها ملی شده است، سرمایه های بزرك مانند نفت و پتر و شیمی که ممکن بود بصورت «کارتل» درآید نیز ملی شد و در اختیار دولت قرار گرفت یعنی متعلق بمردم گردید و صنعت آینده ذوب فلزات نیز همین وضع را خواهد داشت .

در ایران برای مبارزه با بیسوادی اقدامات قاطعی بعمل آمده و مخصوصا کوشش سپاه دانش در راه این‌مبارزه بسیار موثر بوده است .

بقیه در صفحه ۱۵ ستون هفتم

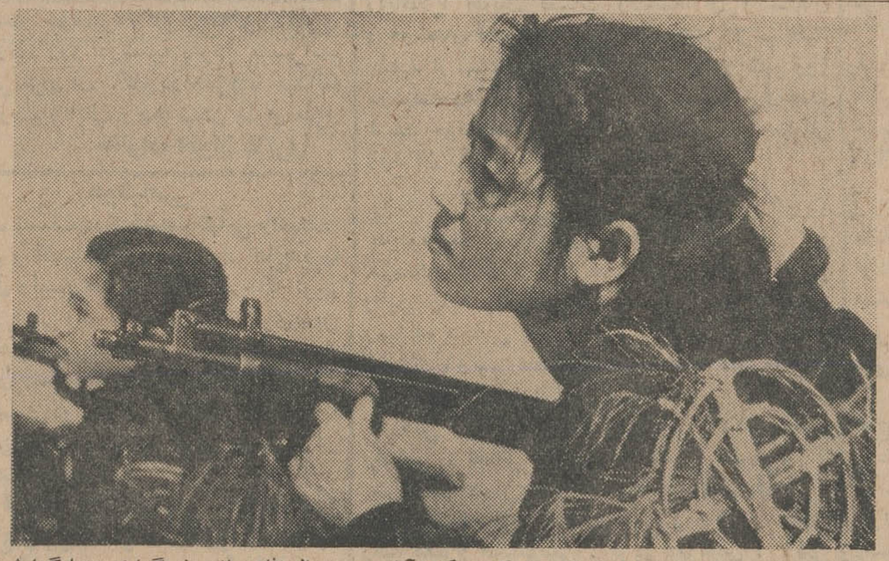

یکدختر چریك ویت کنك طی حمله هوائی شدیدی که بدهکده آنان شد درحال دفاع میباشد خبرگزاری ویتنام گزارش میدهد که طی حمله مذکور این‌دختر که «تی‌سوین» نام‌دارد توانست جان ومال بسیاری ازاهالی دهکده را نجات دهد.درکنار اودختر جنگجوی‌دیگری نیز دیده میشود .

«جریمه» بجای «تذکر»

ازامروز مجددا رانندگان متخلف جریمه نقدی میشوند

● هیئتی از ماموران‌پلیس اجرای طرح تذکر بجای جریمه را که در هفته گذشته اجرا شد مورد بررسی قرار میدهند

● پلیس برانندگانی «تذکر» میدهد که خلافشان‌عمدی نباشد

ازامروز باردیگر اخذ جریمه نقدی وابلاغ برك‌اخطار براننده‌گان متخلف آغاز گردید .

خبرنگار اجتماعی‌ما گزارش می‌دهدکه :

امروز مدت اجرای برنامه آزمایشی «تذکر بجای جریمه» در شهر تهران پایان یافت‌و ماموران متخصص‌مشغول بررسی نوع تخلفات‌وعلت‌آن گردیدند. خبرنگارما میافزاید : ازامروز دو

بقیه درصفحه سیزدهم ستون‌چهارم

اعلام جرم بنگاه برق

بازپرس ارجاع‌شد

امروز کسب‌اطلاع شد که ازطرف دادستان تهران اعلام جرم بنگاه‌برق تهران، برای رسیدگی به آقای حکمت بازپرس ویژه دادسرا ارجاع گردید .

این اعلام‌جرم از طرف‌آقای مهندس مصباح جالینوس مدیر کل بنگاه برق علیه مسئولین شرکت مقاطعه کاری «راده» که در تپه‌های الهیه شهرسازی میکنند تسلیم دادسرا گردیده است .

اقدام بدون اجازه

بنابادعای بنگاه برق شرکت‌مقاطعه کاری «راده» دور از چشم مامورین در خیابان پهلوی زیر چند پایه شصت‌وسه‌هزار ولتی‌برق که‌سانترال طرشت رابه‌الهیه وصل میکنند،خالی کرده ودراثر طوفان چند روز اخیر پایه‌های مذکور خوابیده است .

این اقدام شرکت مقاطعه کاری بدون اجازه و اطلاع مامورین برق صورت گرفته ودرنتیجه قطع‌جریان برق علاوه بربنگاه برق عده‌ای‌از مشترکین ، برق نیز بعلت‌خاموشی دچار خساراتی شده‌اند .

مدیر کل برق طی اعلام‌جرم‌خود باتوجه به میزان خسارات ناشی‌از قطع‌برق وعدم فروش نیروووخسارات وارده بمردم ، درخواست‌ضرروزیان از شرکت مقاطعه کاری کرده‌است.

رئیس‌دانشگاه تهران‌امروز گفت: چنانچه تعداد داوطلبان کنکور به ۳۰ هزار نفر برسد

دانشگاه تهران پنج‌هزار دانشجو میپذیرد

گذرنامه عادی ۲ هزار نفر ازمحصلین ایرانی درخارج تبدیل بگذرنامه تحصیلی خواهدشد

● نحوه امتحانات ورودی طوریست که افرادمستعد وارد دانشگاه خواهندشد

● هیئتی برای بررسی دوره های تحصیلی ابتدائی ومتوسطه تعیین شده‌اند

رئیس دانشگاه تهران امروزگفت: دانشگاه تهران بعلت افزایش تقاضای داوطلبان جهت‌شرکت در امتحانات ورودی ، دانشجوی بیشتری خواهد پذیرفت وچنانچه تعدادداوطلبان کنکور امسال‌به ۳۰هزار نفر برسد ، ۵هزار دانشجو دردانشگاه پذیرفته میشوند.

بقیه درصفحه‌سیزدهم ستون سوم

یك قاضی دادگستری‌میگوید باتوجه به‌آماری‌که‌بدست آمده

زمستانها مردم تهران سربراه‌تر هستند!

● یك‌میوه‌فروش‌بدادستان تهران که درباره خرید سیب با خانمش مشورت میکرد گفت: آقا چه معنی دارد که آدم موقع خرید سیب هم از زنش نظر بخواهد !

● تابستان برای وقوع بعضی از جرائم مساعدتر از فصول دیگر است

در باره پرونده هائی که روزانه بدادسرای تهران میرسد و علل‌ایجاد این پرونده رپرتاژی تهیه شده که‌در صفحه حوادث بنظر خوانندگان محترم میرسد .

گچکارها و سیمانکارها در قهوه‌خانه آئینه بجان هم افتادند

● ماموربن ناچار به نیر اندازی هوائی وبازداشت ۲۰ نفر شدند و تعداد زیادی تیشه و ماله‌بعنوان آلت جرم جمع‌آوری گردید شرح درصفحه‌حوادث

آخرین دفاع متهمین قتل منصور

چهارمین جلسه رسمی دادگاه تجدیدنظر شماره یك اداره دادرسی ارتش بریاست تیمسار سرلشکر نصرت‌الله صلاحی عرب و دادستانی سرکار سرهنگ ستاد غلامعلی‌پرندیان برای رسیدگی به‌اتهام ۱۳ نفرمتهمین بقتل نخست‌وزیر فقید حسنعلی‌منصور وتوطئه به منظور برهم زدن اساس حکومت ساعت‌هفت صبح امروزتشکیل گردید .

ابتدا بقیه‌وکلای مدافع آخرین‌دفاع ازموکلین خود را بیان نمودند سپس شش نفراز متهمین به‌بیان آخرین‌دفاع پرداختند دادگاه ساعت ۱۲ بعنوان تنفس تعطیل و جلسه آینده‌به ساعت هشت‌صبح‌روزدوشنبه ۱۰-۳-٤٤ موکول گردید .

آئین نامه‌ایمنی ساختمانهای شهری در برابر زلزله

توسط وزارت آبادانی و مسکن تهیه وتسلیم هیئت وزیران شد

برای اولین بار درایران آئین‌نامه ایمنی ساختمانهای شهری دربرابر زلزله از طرف وزارت آبادانی ومسکن تهیه‌و تسلیم هیات دولت گردید .

بموجب این آئین‌نامه ازاین پس نوع مصالح- تعداد طبقات - شکل ساختمان وسایر امور فنی ساختمانی باید بتصویب وزارت آبادانی ومسکن برسد .

طبق بررسی های زیادی که ازطرف متخصصین زلزله شناسی در کشور صورت گرفته ایران در منطقه زلزله خیز قرار گرفته‌است .

بدین جهت دولت از طریق وزارت آبادانی و مسکن درصدد تهیه طرح ایمنی شهری دربرابرزلزله برای‌تهران و شهرستانها برآمدو باتصویب و اجرای این آئین‌نامه ، ساختمان های موجود کشورهم باید بتدریج تغییر

بقیه در صفحه ۱۳ ستون چهارم

حراج بزرك نمایشگاه مبل ایتال‌استیل

تاپایان این هفته ادامه دارد

ایتال استیل بعلت تغییر شغل کلیه مبلمان موجودی خود را ازقبیل عالیترین سرویسهای اطاق خواب - سالنهای مجلل بذیرائی وناهارخوری میز وصندلی وانواع مبلهای مدل جدیدکه مشابه آنها راکمتر دیده‌اید با تخفیف بیسابقه تا ۵۰٪ از قیمت نمامشده بفروش میرساند .

شاهرضا مقابل‌در ورودی‌دانشگاه‌مبل‌ایتال‌استیل تلفن ۶۱۳۶۳۶

اشخاص برجسته و موفق

روز خودرا با خواندن تهران جورنال پر خبر- ترین و کاملترین روزنامه ایران‌آغاز می کنند ...

کولر امرسون

باظرفیت های ۱-۱/۲-۲-تن ساخت آمریکا

پارس ماشین ساختمان آلومینیوم

طبقه ٦ تلفن ٦۱۲۳٦۰

لطفا یادداشت فرمائید

۳۱۳۲۱ الی ۳۱۳۲۵

شماره های جدید تلفن

شرکت بابکو بامسئولیت محدود میباشد

کاباره مولن روژ

پس‌ازتعمیرات‌وتغییرات کامل دکوراسیون دراین هفته باجالبترین وجدیدترین برنامه‌های متنوع افتتاح خواهد شد

سفیر کبیر آرژانتین طی مصاحبه‌ای‌اعلام‌کرد :

هیئت نفتی آرژانتین بتهران میآید

عصر دیروز آقای دکتر «فریراسوآخه» سفیر کبیر جمهوری آرژانتین درتهران که هنگام بازدید شاهنشاه و شهبانو فرح به آرژانتین سفر کرده بود و اخیرا از این کشور بتهران بازگشته در یك مصاحبه مطبوعاتی اثرات سفر اعلیحضرتین و استقبال گرم وبی‌شائبه ملت آرژانتین را از شاهنشاه و شهبانوی ایران تشریح کرد و اعلام داشت که روابط فرهنگی ، علمی و اجتماعی ایران و آرژانتین توسعه بسیار خواهد یافت .

بقیه در صفحه ۱۳ ستون اول

نتایج سفر شاهنشاه به امریکای لاتین

منشور انقلاب اجتماعی ایران

درامریکای لاتین بعنوان سرمشقی مورد بحث‌قرارگرفت

● شاهنشاه طی مسافرت خود ٤۰ هزار کیلو متر طی مسافت نمودند، از۳ پایتخت، ۷ شهر مهم و پنجاه مرکزعلمی‌وفرهنگی دیدن‌کردند

در صفحه ۱۵

بانصب دستگاههای مولد باران درارتفاعات سدکرج

باران‌مصنوعی تولیدمیشود

● دستگاههای مولد باران مصنوعی خریداری ووارد ایران شده است

امروز خبرنگار اطلاعات گزارش دادکه یکی از سازمانهای دولتی‌اقدام بخرید دستگاه‌های‌مولد باران‌مصنوعی کرده آنهارا در ارتفاعات دریاچه‌سد کرج نصب خواهد کرد.این‌دستگاهی که وارد ایران شده است «ژنراتورهای» مخصوصی است‌که محلول یدورنقره را بابرهای بدون باران میباشد و در ترکیب توده‌های ابر تغییراتی ایجاد میکندوبا‌ینطریق در محوطه وسیع سد تاتهران‌و ری وشهریار و سایر دشت های اطراف باران مصنوعی ایجاد میکند وابرها ضمن عبور از آسمان باران میدهند.

این خبر را یك مقام مطلع در اختیار خبرنگار اطلاعات گذاشت‌و اعلام کرد که بسیاری از توده های ابر بدون باران از آسمان تهران گذشته و بطرف کویر میرود. این مقام افزود : با این اقدام ابرهای‌بدون باران ازآسمان کرج و تهران‌وشت های مجاور نخواهد گذشت و تبدیل به‌ابرهای باران ناخواهد شد .

وزارت کشاورزی

سازمان اصلاحات ارضی کل کشور آگهی اجراء ماده ۳۷

نوبت‌دوم ـ شماره ۷۹۳۰ تاریخ ۱۳٤٤/۳/۹

برای‌اطلاع مالکین‌منطقه شهرستانهای شیراز ،آباده،داراب، کازرون نی‌ریز .اصطهبانات .فسا عین ماده ۳۷ آئین‌نامه اصلاحات ارضی مصوب کمیسیون خاص‌مشترك مجلسین ذیلانقل‌واعلام میشودکه سازمان اصلاحات ارضی پس از خاتمه سی‌روز از تاریخ‌انتشار این آگهی بوظائف مقرر قانونی اقدام خواهندنمود:

ماده ۳۷

در مواردیکه مالکین نسبت بانتخاب یکی از شقوق مندرج در این آئین‌نامه وتسلیم اظهارنامه‌وامضاء اسنادبوظائف مقرر اقدام نکنند سازمان اصلاحات ارضی باتصویب شورای اصلاحات‌ارضی برای‌هر منطقه دوبار وبفاصله ده‌روز بوسیله یکی‌از روزنامه‌های محلی ویکی از روزنامه‌های کثیرالانتشار مرکز ویاسایر وسائل معمول و مناسب محل‌آگهی لازم منتشر خواهد کرد . پس از خاتمه‌یکماه ازتاریخ انتشارآخرین آگهی‌سازمان اصلاحات ارضی بقائم‌مقامی مستنکف و نمایندگی او اقدام ویا اسناد مربوطه را امضاءمینماید .

نسبت سایر موادمذکور دراین‌آئین‌نامه چنانچه‌زارعین ومالکین توافق ننمایند ویا زارعین استنکاف نموده ویا بوظایف‌مقرر عمل نکنندسازمان اصلاحات ارضی هرمحل باتوجه بمقررات اصلاحات ارضی راسا اقدا مخواهد نمود.

انتظار دارد آقایان مالکین و زارعین منطقه‌مذکور بوظائف قانونی خود اقدام و مراتب را بسازمان اصلاحات ارضی محل‌اطلاع دهند.

الف ۱۲۵۸ رئیس سازمان اصلاحات ارضی کل کشور ـ ولیان

ویلاهای بانك اصناف درفرمانیه

خانه‌هائیکه بانك اصناف سال گذشته ساخت جلب رضایت کامل آ ـ ٦۹۸۸

بقیه در صفحه ۱۳

قهرمان قهرمانان

در تهران

نظر باستقبال بی‌نظیر از فیلم باشکوه‌قهرمان‌قهرمانان و مراجعات پی درپی اهالی محترم پایتخت تصمیم‌گرفته شده است که این فیلم مجددا بمعرض نمایش‌درآید .

از صبح چهارشنبه ۱۲ خرداد در ده سینمای بزرك پایتخت

لورنس‌عربستان درسینماسانترال

سینما سانترال بمنظور جلوگیری از ایجاد بازار سیاه و رفاه‌حال‌مشتریان محترم باطلاع میرساند همه روزه از ساعت ۸ صبح الی ۱۲ ظهرمامور رزرو بلیط آماده پیش- فروش برای سانسهای چهار و ۸ ونیم بعداز ظهر میباشد .

جریان روز

مشکل جوانان !

مسائل مربوط بجوانان همچنان در صدر برنامه دولت ومجلسین قرار دارد .

از مجموع اخباری که در این باره‌منتشرشده چنین نتیجه گرفته میشود که کمیسیون خاص دو مجلس بمطالعه و بررسی خود ادامه میدهد ، وزارت آموزش و پرورش هم در تعقیب کنگره دانشگاهها که تشکیل‌شد قطعنامه‌وتصمیمات کنگره‌را مورد توجه‌قرار داده و در مقام تهیه طرح های لازم برای اجرای هدف هائی است که مشکلات دانشگاهی دانشجویان راحل کند . دانشگاه تهران‌نیز بسهم‌خود بامعاضدت اساتید و روسای دانشکده ها و فضلا و دانشمندانی که دارد مشغول مطالعه و یافتن طرق عملی برای قبول دانشجویان بیشتری در دانشکده های خود میباشد و از سوی‌دیگر کمیسیونهائی که در دو مجلس مخصوص بررسی مشکلات جوانان در هررشته بوجود آمده دامنه‌مطالعات خود را رها نکرده ودر مقام آنست که با اسانید ومحققین دانشگاهی تماس بیشتری بگیرد تا بتواند طرح های مفیدی آماده کندکه اگر لزوم پیدا کرد بصورت طرح قانونی در مجلسین مورد بحث ومذاکره و تصویب قرار گیرد .

باین ترتیب برنامه‌ایکه هم‌اکنون درشست دولت ومجلس ودانشگاهیان و فرهنگیان میباشد اصلاح وضع دانشجوئی و دانشگاهی و بطور کلی حل مشکلات جوانان است و چه خوب برنامه‌ایست که اگر بیست سی سال پیش طرح میشد و اولیای امور از آن تاریخ بفکر میافتادند که نباید سرنوشت جوانان را بدست بی‌قیدی و بی‌اعتنائی سپرد ، نباید گذاشت سیل‌دیپلمه در خیابان راه بیفتد و از صبح تا شام عرض وطول خیابان را طی کنند و ندانند آینده‌شان چیست و چه باید بکنند ؟ نباید گذاشت دسته دسته دانشجوبدون داشتن هدف و برنامه مشخص و اینکه چه رشته‌ای پیش گیرند که برای خود و کشور و ملتشان مفید باشد عازم کشور های مختلف شوند و بهر مدرسه و دانشکده و دانشگاهی ولو از لحاظ تحصیلی بی‌ارزش باشد سر کنند و عمر عزیز خود را در راهی صرف کنند که بعد مثل دیپلمه های بی‌تکلیف عرض وطول خیابانها را درع و پیمان کنند .

در هیچ کشوری مسئله جوانان باین شکل دستخوش بی‌اعتنائی واقع نشده که گروه‌گروه‌دیپلمه و لیسانسیه و دکترا از مدارس و دانشکده های داخل و خارج کشور بی حساب بیرون بیایند و سرگردان و بلاتکلیف باشند . هر جا سر کنید و بهر کشور روآورید می‌بینید همه جا حساب و کتاب در کار هست دانشجوئی که وارد دانشگاه میشود هدف دارد ، او بین نیازمندیهائی که کشور دارد و جلویش میگذارند آنرا که ذوق و استعداد دارد می‌پذیرد و همان رشته را تعقیب میکند که بعد از پایان تحصیلات کارش به‌خیابانگردی منتهی نشود .

متاسفانه تاکنون چنین صورتی از نیازمندیها جلوی دانشجویان عزیز ما گذارده نشده ، که وقتی وارد دانشگاه میشوند تاحدود زیادی‌اطمینان‌خاطر برشته تحصیلات خود داشته باشند وبدانند باهمه تلاش‌وزحمت بیکار نخواهند ماند یا اگر بکشور های خارج‌میروند بدانندرچه قسمت میتوانند بیشتر برای مملکت‌خود مفید فایده باشند وازمیان رشته های مختلف که به‌آنان ارائه میشود آنرا که‌علاقه دارند انتخاب و تعقیب‌کنند.

اگر وزارتخانه ها وسازمانهای دولتی و ملی ما احتیاجات خود را از لحاظ استفاده از نیروی جوانان‌در قسمت های علمی و فنی‌و هنری وکشاورزی و اقتصادی روی کاغذ بیاورند و هرسال قبل از آغاز تحصیلات بوزارت آموزش وپرورش تسلیم‌دارند معلوم خواهدشد که‌دانشجویان چه رشته هائی میتوانند انتخاب کنندکه شانس پیداکردن شغل داشته باشند .

متاسفانه ماازاین امر مهم غفلت داشته‌ایم‌وحالاکه‌دچار مصیبتی عظیم‌و مشکلی بزرگ شده‌ایم تازه بفکر چاره جوئی افتاده‌ایم که‌امید میرود این شور و علاقه‌خاموش نشودو مسئله حل مشکل جوانان همچنان درصدربرنامه اساسی دولتو مجلس ودانشگاه‌های مابماند تافکر اساسی برآن بشود و راههای مفید انتخاب گردد که جوانان ماازسرگردانی وبی‌تکلیفی و بیکاری نجات یابند ومثل امروزکه صدها وهزارها جوان با استعداد ماناچار ترک‌خانواده ووطن میکنند و اغلب برای نبودن کار در کشورناچار باقامت درخارج شده‌اند، این نراژدی‌دردناک وتاسف آور پایان پذیرد و بیش ازاین نیروی خلاقه جوانان مادستخوش بی‌اعتنائی اولیای امور و مسئولان کشور نگردد .

این نکته شایان توجه است که مشکل‌جوانان براهنمائی ، توجه دادن دانشجو ،راه بازکردن بدانشگاه هاوادامه تحصیل‌دررشته‌های بالاپایان نمی‌پذیرد، بایدفکری عاجل برای ده ها هزار جوان کرد که هرسال دیپلم متوسطه میگیرند و بی‌تکلیف میمانندوکاری برای‌آنها نیست ، یعنی طوری در ثوران تحصیلی روی برنامه‌های کهنه و غلط تعلیم و تربیت شده‌اندکه جز پشت میز نشینی وعاطل و باطل شدن عمر کاری از آنهاساخته نیست. این مضل بهیچوجه کم اهمیت ترازمشکل دانشجوئی ودانشگاهی نمیباشد ، باید راه را برای جوانان در قسمت های فنی‌و هنری و کارهائی که‌مورد نیاز کشور است باز کرد و این نیروی خلاقه رابسوی هنرکده ها،انستیتوهای فنی و آموزشگاه های حرفه‌ای سوق داد تابتوانند خدمت کنند و دراه عمران‌وآبادی وپیشرفت و ترقی کشور سهم‌دارند معلوم خواهدشد که‌دانشجویان چه رشته هائی میتوانند انتخاب کنندکه شانس پیداکردن شغل داشته باشند .

انتظار ما از دولتو نمایندگان مجلسین،دانشگاهیان وفضلا وعقلای کشور اینست که دنبال این هدف‌مقدس یعنی چاره جوئی مشکلات جوانان را رها نکنندتانتیجه مطلوب گرفته شود .

خانواده های فتاحی . مکری. خبیری .لاجوردی . بنی هاشمی آشور .نظیری . امیر اصلانی . صفوت‌نیا . جعفری . طهرانی . سیرتی بانهایت تاسف درگذشت شادروان **آقای حاج محمد کاظم نوری فتاحی** بزرك خاندان فتاحی‌را به اطلاع دوستان و آشنایان‌و اقوام محترم می رساند . مجلس ختم‌مردانه وزنانه آنمرحوم ازساعت٤ و نیم‌الی ٦نیم بعد از ظهرروز دوشنبه دهم خرداد ماه ٤٤ در منزل آنمرحوم واقع‌درشمیران خیابان نیاوران کوی قادری برگذار می شود .

متمنی است با شرکت در مجلس ختم روح آنمرحوم را شاد و بازماندگان‌را قرین امتنان فرمائید . آ_٥٠٥٥

مصیبت وارده‌را به عموم بازماندگان‌آنمرحوم تسلیت میدهیم .

مجالس ترحیم و یاد بود

بدینوسیله باستحضار بستگان و آشنایان می‌رساند مراسم شب‌چهلمین روز درگذشت شادروان **دوشیزه‌ناکام صدیقه مینا وکیلی‌گیلانی** روز دوشنبه دهم خرداد ماه ازساعت ٤ تا ٦ بعد از ظهر برسر مزار آن مرحومه دراین‌بابویه‌مقبره خانوادگی بنی‌صدر برگزار خواهد شد .

خانواده های وکیلی گیلانی . بنی صدر. کسری.

خانواده های مولوی . مسعود انصاری. نبوی درگذشت **شادروان سعیدمولوی** را باستحضار خویشاوندان و دوستان می رساند مجلس ترحیم مردانه یکشنبه۹ر۳ر٤٤ وزنانه‌دوشنبه۱۰ر۳ر٤٤ ازساعت ٥ تا ۷ عصر در منزل شخصی واقع در دروازه شمیران‌خیابان مهران ـ کوچه‌سیف‌الملك شماره ٥۱ منعقد می باشد . آ_٦۹٤٤

چهلم‌درگذشت دوشیزه‌ناکام ویلااخوان‌ذاکری ازساعت ٤ ونیم روز دوشنبه (فردا) مراسم یادبودی‌برسر مزار آن ناکام درامامزاده عبدالله برقرار است‌وسیله ایاب و ذها ب‌در جلوی منزل آماده‌است . **خانواده اخوان ذاکری**

هوالباقی

بانهایت تاسف درگذشت‌ناگهانی واسفناك همکار باتقوی و فضیلت خود شادروان **حاج‌میرزا علی‌اصغر دلال** رئیس هیئت مدیره کارخانه نوین چای‌را به اطلاع می رساند . مجلس تذکری‌بدین مناسبت‌ازساعت ٥ الی ۷ بعد ازظهرروزسه‌شنبه ۱۱خرداد در **رودسر (مسجد قاسمزاده)** منعقد می باشد امید است دوستان و همکاران گرامی با شرکت در این‌مجلس موجبات خرسندی روح آن مرحوم‌را فراهم فرمایند .

مهندس غروی . جلال صوفی . حاج حسین پوراحمد . حاج جعفرقاسمزاده .محمود رئیسیان. رحمت‌الله غبرائی آ_٥۰۷۳

بدینوسیله باطلاع دوستان و آشنایان می رساند جهت برگزاری شب هفت شادروان‌**حاج یوسفعلی یاسری** مجلس یادبودی‌از ساعت٤ بعداز ظهر روز دوشنبه۱۰ر۳ر٤٤ در سر مزارآنمرحوم درامامزاده عبدالله برقرار می باشد.

آ_٥۰۸۱ **خاندان یاسری**

بمناسبت تصادف‌دوشنبه ۱۰ر۳ر٤٤(فردا) باهفتمین روز درگذشت شادروان فقید سعید خلد آشیان مرحوم **حاج میرزا علی اصغر دلال** مراسمی برسرمزار آن مرحوم واقع درصحن‌مطهر حضرت معصومه ازساعت ۳ الی ٥ بعد از ظهر برگزار می گردد . امید است که کلیه دوستان و آشنایان مخصوصا علماء اعلام و بازرگانان‌محترم برای شادی روح آن مرحوم در این مراسم شرکت فرموده و موجبات تسلی بازماندگان را فراهم آورند . وسیله ایا ب‌و ذهاب در ساعت ۷ و نیم صبح مقابل منزل آنمرحوم واقع درخیابان‌هدایت چهارراه صفی علیشاه آماده است .

آ_٥۰٦۷ **خانواده دلال**

بانهایت تاسف درگذشت **بانو رجینه** خانم دکتر ابراهیم تیزابی کرمانشاهی را به اطلاع دوستان وآشنایان می رساند مجلس ختم آن مرحومه روز سه شنبه یازدهم خرداد ماه ازساعت ٥ تا ۷ بعداز ظهر در کنیساواقع‌درابتدای‌خیابان‌آناتول‌فرانس شماره ٥(شرق دانشگاه) برگزار می شود .

دکترابراهیم تیزابی .مهندس فردریك‌تیزابی بانو لئونی تیزابی . دکتر نورالله تیزابی خانواده های رحیمه . رفائیل تیزابی . لعلی . افراهیم . نیکروش .نیاکان . نظریان.یوسف‌نیا. کاشفی آ_٥۰٥۱

بانهایت تاسف فوت **عبدالغفار غفاری** بزرك خاندان غفاری‌رابه اطلاع خویشان‌وآشنایان می‌رساند مراسم ختم و هفته آن مرحوم در شهمیرزاد برگزار می شود . **خانواده غفاری**

بانهایت تاسف وتاثر فوت ناگهانی **بانو نصرت نوذری** صبیه مرحوم میرزا حسن خان (احتشام‌الوزاره) مادر سروان‌حسن جبوری‌افسر ارتش‌را به اطلاع خویشاوندان و دوستان می رساند مجلس ختم‌زنانه در روزدوشنبه‌دهم‌خرداد ماه ۱۳٤٤ ازساعت ٤ الی ۷ بعد از ظهردرخیابان امیرآباد شمالی کوچه هوشمندی خانه شماره۲٥ دائر و هزینه ختم مردانه بنا بوصیت آنمرحومه‌به مصرف امور خیریه خواهد رسید .

سروان جبوری . سرتیپ وشمگیر.حسینعلی سردار . یدالله خسروی . محمد حائری . احمد صباحی . سرهنك علی اکبر شهبازی . سرهنك احمد فرشاد . پرویز حیدری

بعموم بازماندگان آنمرحومه مصیبت وارده را تسلیت میدهیم .

مراسم شب هفت مرحوم **مهندس سید احمد فصیحی** از ساعت٤الی ۷ بعداز ظهرروزدوشنبه دهم خرداد ماه درابن‌بابویه آرامگاه‌خاندان‌پناهی برگزار میگردد . **خانواده فصیحی**

یادبود

مراسم چهلمین روزشهادت‌نورچشمی **لیلا خزاعی** برابرروز دوشنبه ۱۰ر۳ر٤٤می باشد. مجلس تذکری از ساعت ٦ الی ۸ بعد از ظهر در منزل شخصی آن ناکام برگزار خواهد بود .

خزاعی . میراشرافی .میرهادی .

هوالباقی

بمناسبت در گذشت مرحوم‌مغفور**حاج‌اسداله کنی پدر** آقایان**مرتضی قاموس** وکیل‌دادگستری **وحاج‌شیخ‌محمد رضامهدوی** که‌ازرجال‌نوعدوست وآزاده ومردی خیرو خصوصا خدمتگزار واقعی اباعبدالله الحسین(ع) بوده مجلس فاتحه‌ای علاوه بر مجالس مردانه و زنانه منعقد در قصبه کن‌ازساعت٤ونیم تا٦ونیم عصر روز دوشنبه دهم خرداد ماه در مسجدارك منعقد می باشدامید است عموم‌باشرکت خودبازماندگان مرحوم را تسلی بخشند..

الاحقر شیخ‌زین العابدین سرخة

بانهایت تاسف فوت مرحوم **حاج اسدالله کنی** پدر آقای مرتضی‌قاموس وکیل‌پایه‌یك دادگستری راباطلاع آقایان قضات و همکاران وبستگان و دوستان آنمرحوم میرساند مجلس ترحیم‌فقید سعید از ساعت ٤ونیم تا ٦ونیم بعداز ظهر روز دوشنبه دهم خرداد ماه٤٤ در مسجد ارك‌منعقد است خواهشمند است باشرکت‌در این مجلس روح آن مرحوم را شاد فرمائید .

رئیس کانون وکلای دادگستری

بدینوسیله فوت‌شادروان **حاج‌اسداله کنی** پدر دوست‌وهمکار ارجمند خود آقای مرتضی قاموس وکیل پایه یك دادگستری را باطلاع همگان رسانده مجلس ترحیم فقید سعید از ساعت ٤و نیم تا ٦ونیم عصردوشنبه دهم‌خرداد ماه در مسجد ارك برگزار میگردد .

علی رضائی. محمود رضائی ،دکتر قاسم رضائی ، عباس رضائی ، حسین فلسفی. سرلشگرمحسن‌به‌آفرید.سیداحمد قائم مقامی . چنگیزعمواوغلی ،سید مرتضی زنجانی ، محمد رضا مفتاح جالینوسی . کریم ضرغامی . اکبر مقبول . عباس قانع. احمد ندیم . حسن‌روحانی علی اصغر طاهری . سید محمود طاهری.حسین افشار قاسملو. فیض مهدوی . مهدی کاشانی. ابوالقاسم پرنیان . تقی میر معنوی . ابوالفضل نجفی

خانواده های:**قاموس. مهدوی . حاج باقری. سرخه. نیکومنش . طالب . گیلانی. عمرانی . مهاجر، اسمعیل طلائی. علی مددی. حسینی . کارساز.رحیمی . بابائی. فتاحی . حسین‌قربان** فوت‌مرحوم مغفور جنت مکان **حاج اسداله کنی (حاج‌باقری)** راباطلاع‌کلیه اقوام و دوستان و آشنایان میرساند . مجلس ترحیم مردانه‌فقید ارجمند روز دوشنبه دهم خرداد ماه از ساعت ٤ونیم تا ٦ونیم‌عصر در مسجد ارك و ختم زنانه در همانروز وساعت در خیابان شمیران‌شهناز اول شماره ۳۲ منعقد می باشد .

بدینوسیله باطلاع‌اقوام و آشنایان میرساند که روز دو شنبه ۱۰ر۳ر٤٤ مصادف باشب‌چهلمین روز درگذشت جانسوز ونابهنگام‌عزیزانم همسر مهربانم و نور چشم عزیزما دوشیزه ناکام**آذر** از ساعت ٤الی ٦بعداز ظهر برسر مزارآنان‌واقع درابن‌بابویه مجلس‌یادبودی بر پاست. وسیله حرکت از ساعت ۳برای دانشگاهیان محترم در شاهرضا مقابل در ورودی دانشگاه و اقوام و آشنایان توپخانه مقابل شهرداری و خیابان آذربایجان اول رودکی مقابل کوچه نوبهار مهیا است .**علی بویه‌زر_ناصریاسی _مهرانگیزیاسی** آ_٥۰٦۱

بدینوسیله باطلاع کلیه دوستان .بستگان . فرهنگیان .همشهریان محترم‌میرساند که‌مراسم شب‌هفت**شادروان‌مرحوم‌سیدحسن‌کسائی** معاون اداره آموزش و پرورش ناحیه یك تهران از ساعت ٤بعداز ظهر روز دوشنبه ۱۰خرداد ماه در امامزاده عبدالله آرامگاه بدربر گزارمیگردد خواهشمند است‌باشرکت دراین مراسم روح آن فقید سعید را شاد فرمائید (وسیله رفت وآمد بین سه‌راه سلسبیل و چهارراه خوش برای شرکت کنندگان آماده است).

خانواده های : کسائی . نفیسی . نیری . کاظمی . فاطمی . یزدانبخش . شفیعی . کشاورز سجادی . فروغی . اروندی . معمار اردستانی . طبائیان . افشاری . صفائی . خلیلی . طلائی . پارسا

خانواده های :**نازی .بهرامی . صدقی . نکوئی . میر کاظمی . رشیدی . یزدانی. امینی . رفیعی . علمی‌نجات .حسینی . شیخ الاسلامی . یزدان‌بخش . طباطبائی . محمد رشیدی . بهزاد. شمسائی . احمدی‌زاده . عسکری . عامری . نصرالله زاده . رحمتی زاده . خراتیان. رضازاده اقبالی**

بانهایت تاثرو تاسف درگذشت مرحومه **بانو نازی** مادر آقایان رشید نازی . صدرالله نازی . هادی نازی‌را به اطلاع بستگان و خویشاوندان‌می رساند مجلس‌ختم‌مردانه‌در روزدوشنبه۱۰ر۳ر٤٤ درساعت ٤ الی ٦ بعد از ظهر در مسجدتوتونچی واقع در خیابان قزوین خیابان غفاری منعقد و مجلس زنانه در همان‌روز در منزل مرحومه‌خیابان غفاری جنب مسجد توتونچی برگزار می باشد.

آ_٥۱۰٥

مصیبت‌وارده‌را بعموم‌بازماندگان آن مرحومه تسلیت‌میدهیم

به مناسبت در گذشت مرحوم ثقة‌المحدثین **حاج ارفع‌الواعظین شیرازی** که عمری را بانهایت صداقت در زیر لوای مقدس حسینی‌به‌نشر اخبار واحادیث آل محمد گذرانید از طرف جامعه اهل منبر تهران مجلس ختم در روز دوشنبه دهم خرداد جاری آخر (ماه محرم) ازساعت ۹ صبح الی ۱۱ در مسجد مرحوم حاج حسن‌واقع در قرب میدان شاهپور برقرار است انشاءالله جهت شادی روح آنمرحوم آقایان علماء اعلام و مومنین شرکت خواهند فرمود .

آ_٥۰۸٥ **جامعه اهل منبر تهران**

مصیبت وارده‌را به بازماندگان آنمرحوم مخصوصا به‌جامعه‌محترم اهل منبر تهران‌تسلیت می گوئیم .

بانهایت تاثرو تاسف درگذشت شادروان **کاظم مژدهی** نمایندهٔ ادوار سابق مجلس شورای ملی‌را به اطلاع دوستان و آشنایان فقید سعید می رساند .

مجلس تذکر آنمرحوم روز دوشنبه دهم خرداد ماه ازساعت‌ده صبح تاساعت۱۲ درمسجد مجد منعقد خواهد بود .

رئیس مجلس‌شورای ملی

آ_۷۰۲٦ **مهندس عبدالله ریاضی**

خانواده های : مژدهی . همایون مژدهی . مقتدر مژدهی . کاشانی ثابت . قوام زاده .جلیل مژدهی . رفیع. ویشکائی . اکبر . ملك‌زاده . معتضد منجمی .اتحادیه . مستوفی سمیعی . مهربان سمیعی .فضل‌سمیعی.ثابت.پیشنماززاده مکی‌و کسمائی

بانهایت تاثردرگذشت شادروان**جناب آقای حاج‌کاظم مژدهی (معتمد همایون)** بزرك‌خاندان مژدهی ونماینده اسبق مجلس شورای ملی را که از شخصیت های ممتاز و خیر گیلان‌بودند باطلاع اقوام،دوستان ،آشنایان وهمشهریان محترم می رسانند مجلس ختم مردانه آن فقید سعید روز دوشنبه ۱۰ خرداد ماه ٤٤ از ساعت ۱۰ الی ۱۲ صبح در مسجد مجد برگزار خواهد شد .

بدینوسیله فوت عموو دائی‌خود جناب آقای **حاج کاظم مژدهی(معتمدهمایون)**رابه‌اطلاع اقوام، دوستان ، آشنایان و همشهریان محترم می رساند . مجلس ختم آنمرحوم روز دوشنبه دهم خرداد ماه ٤٤ ازساعت ده الی دوازده صبح در مسجد مجد برگزار خواهد شد و مجلس ختم‌زنانه روزسه شنبه ۱۱خرداد ماه ٤٤ از ساعت ٥الی ۷بعد از ظهر در منزل آنمرحوم واقع در خیابان منیریه باغ اجلال‌الدوله برگزار می شود .

مهندس ابوالحسن مقتدر مژدهی . دکتر عبدالحسین مقتدر مژدهی . دکتر نصرالله مقتدر مژدهی . دکتر محمد مهدی کاشانی ثابت . دکتر مهندس‌محمد حسین‌کاشانی ثابت .ملیحه‌کاشانی ثابت . فخری کاشانی ثابت

باکمال تاسف بعموم بازماندگان مخصوصا خانواده هائیکه در این مصیبت عزادارند تسلیت می گوئیم .

خانواده های: برکت .اسمعیلیان . ابوالملوکی صادقی_قاسمی مهر_ بهمنی _دانشور _قاسمی کیان _سحرخیز _ بیگدلی باطلاع دوستان و آشنایان میرسانند مجلس یادبود در گذشت هفتمین روز شادروان **حسین برکت**روزدوشنبه (فردا)از ساعت ٤ونیم در امامزاده‌عبدالله‌برگزار خواهد شد آ_٤۹۸۱

ازشمار دوچشم‌یکتن کم وزشمارخردهزاران‌بیش

تندباد حادثه‌خرمن‌هستی مردی رادر هم ریخت که فضیلت و نیکو کاری‌و انسان دوستی و شرافت در ضمیرش به‌نهایت اندوخته‌بود .

آنچه‌قلب‌مراملوازاندوه‌و رنج‌بی پایان نموده تنها مرگ او نیست ، چه **مهندس احمد فصیحی** هرگز نمرده و نخواهد مرد،غم من و افسردگی دل من بخاطر دورشدن از نعمت‌وجودپاك‌دوست ارزنده‌ایست که‌خودرا سرانجام فدای دوست خواهی‌کرد. چطور ممکنست خاطره مردی رااز یادبرد که دهها نفر از پرتو روشنگر فتوتش زندگیشان فروغ گرفته و سیاهی و بدبختیشان بروشنی ونورمبدل گردیده‌است ؟!!

این مصیبت جانگداز رابسرکار علیه خانم فصیحی و فرزندان گرامشان آقایان دکترمهدی فصیحی و مهندس منوچهرفصیحی‌و دوشیزگان دکتر مینو فصیحی و مینا فصیحی و خانواده های وابسته تسلیت میگوید .

آ_٤۹۸۷ **دکتر محسن عاملی**

سپاسگزاری

بدینوسیله از کلیه سروران و فامیل محترم که در مراسم تشییع و مجالس ترحیم مرحوم **حاج علی‌اشرف رسولی** شرکت فرمودند و یا کتبا یا تلگرافا اظهار محبت و لطف و همدردی‌نموده‌اند صمیمانه تشکرو سپاسگزاری می نماید ضمنا چنانچه بعلت تالمات روحی توفیق‌زیارت‌حضوری حاصل نشود عفو خواهند فرمود .

عباس آباد وچالوس ـ برادران رسولی

از حضور تیمسار ارتشبد خجازی ریاست ستاد بزرگ‌ارتشتاران و مقام محترم وزارت‌جنگ وکلیه ذوات معظم که در تسلیت خاطر بازماندگان مرحومه بانو**لطیفه شجاعی** بنحوی اظهار لطف و مرحمت فرموده‌بودند زیاده از حد سپاسگزاریم.

آ_٥۰٦۳ **خانواده شجاعی**

بدینوسیله از دوستان و بستگان‌وسروران گرامی که از تهران ، اهواز ، آبادان و اصفهان و سایر شهرستانها وسیله تلگراف نسبت به مصیبت‌وارده‌ابراز تفقدوهمدردی‌فرموده‌وهمچنین از آقایان روساو محترمین‌ودوستان‌و همشهریان عزیزی‌که در مراسم‌تشییع جنازه و مجلس‌ترحیم بذل‌عنایت‌نموده‌اندمراتب‌حقشناسی‌وسپاسگزاری صمیمانه خودرا تقدیم‌وچنانچه بعلت‌تالمات‌روحی قصور وتاخیری در عرض‌تشکر شودامید عفودارد

یزد_حاج عبدالوهاب ، محمود ، حسین، تقی‌و عباس قمی آ_٦۹۹٤

قابل‌توجه

دانشمند محترم جناب آقای‌حاج شیخ‌محمد تقی‌صدرارا کی‌ازدوشنبه شب در مسجدولی‌عصر واقع‌در خیابان حشمت‌الدوله مدت ۱۰ شب از ۸ الی ۹ بعد از ظهر سخنرانی می نمایند .

از علاقمندان دین مبین اسلام جهت استفاده دعوت می شود. **معین خرازی**

تسلیت

سرکار سرگرد جواد معین زاده

باتاثروتالم فراوان مصیبت وارده‌را بحضور شماوخانواده گرام تسلیت عرض می نمائیم .

گرگان . سرگرد غلامرضا شیرازی سرگرد احمدودی آ_٦۹٤٦

جناب آقای دکتر مجتبائی

باکمال تاسف فوت نابهنگام مرحوم مهندس احمد فصیحی را تسلیت عرض نموده و خودرادر غم‌شما شریك میدانیم .

کارکنان شهرسازی ساختمانی‌سازمان برنامه

جناب آقای دکتر عبدالله شفائی

مصیبت وارده‌را بسرکار و فامیل محترم تسلیت عرض می نمائیم .

آ_٥۰۷۷ **اسماعیل صابری و بانو**

سرکار علیه خانم مهین فتاحی

بانهایت تاسف مصیبت وارده را تسلیت‌عرض مینمائیم**نیکپور_طغرل _اربابی_وزیری_یوسفی غنی زاده _ قدس_بنی طاهری_ امین فر_ میرفخرائی_فلور_ دکتر شریعتمداری _ دکتر طالبی _ دکتر رامین**

افسران ودرجه داران سازمان بازرسی‌نظامی باندوه فراوان درگذشت‌مرحومه‌بانوفریده‌نوذری را به عموم بازماندگان بویژه به تیمسار سرتیپ چنگیز وشمگیر وبانو تسلیت عرض‌میدارند .

سرلشگر ناصر اسکوئی

افسران ودرجه داران سازمان بازرسی نظامی بااندوه فراوان مصیبت وارده‌را حضور تیمسار سرلشگر شجاعی تسلیت عرض‌مینماید.

آ_٥۰۸۷ **سرلشگر ناصر اسکوئی**

کارکنان دانشکده صنعتی (پلی تکنیك‌تهران)

فوت مرحوم معتمدالهمایون مژدهی را که چندین دوره نماینده مجلس شورایملی بوده و از مردان خیرو خوش نام مملکت بشمار میرفت بکلیه بازماندگان آنمرحوم مخصوصا همکار محترم‌آقای دکتر محمد حسین کاشانی ثابت رئیس شعبه مهندسی ساختمان این دانشکده وآقایان دکتر مژدهی‌استاد محترم دانشکده پزشکی ومهندس مژدهی تسلیت عرض نموده سلامت و بقای عمر بازماندگان را مسئلت می نماید .

سرپرست دانشکده صنعتی_دکترمجتهدی

سرکار سرگرد جواد معین زاده

مصیبت وارده‌را به آن سرورگرام‌وخانواده محترم تسلیت عرض می نمایم .

آ_٦۹۳٤ **رضائیه ـ عیدی**

دوست عزیز جناب آقای ایرج خان بهمن پور

با اندوه فراوان‌درگذشت پدر ارجمندتان‌را تسلیت عرض شکیبائی‌وبردباری جنابعالی‌وسایر بازماندگان آن‌شادروان را آرزومندیم ما هم درغم شما شریك هستیم .

استوار سید یوسف حسینی . سید کریم‌حسینی استوار محمد ارمنده . سرپاسبان علی‌بهمن پور جهانگیر بهمن‌پور. فیض‌الله بهمن‌پور

سرکار سروان جبوری

افسران درجه داران و افراد دانشکده‌آجودانی کل مصیبت وارده‌به‌جنابعالی راصمیمانه تسلیت می گویند . **سرهنك ستاد ـ آجودانی**

سرکار سرهنك ۲ امین طاهری ریاست محترم شهربانی اردبیل

از خبر درگذشت سرکار سرهنك ژولیده بی اندازه متاسف بدینوسیله به جنابعالی و فامیل محترم ژولیده تسلیت عرض می نماید .

کلانتر بخش ۲ اردبیل ستوان دوم‌قربانی

رهبری انقلاب

فورت‌براگ‌ـ کارولینای شمالی‌ـ سناتور رابرت کندی برادررئیس جمهوری فقید آمریکاضمن نطقی اظهار داشت که آمریکا باید انقلاب جهانی‌را که‌اکنون در ویتنام و نقاط دیگر در حال پیشرفت است رهبری کند نه‌ـ آنکه سعی کند که‌جلو آن را بگیرد .

کندی گفت مانمیتوانیم تنها بانیروی نظامی شاهد پیروزی رادر آغوش بکشیم زیرا تفنگها نمیتوانند شکم‌های خالی مردم گرسنه راسیر کنند. ناپالم‌ها قادر بدرمان بیماران نیست و بمبها نمیتوانندبکودکان خواندن ونوشتن یاد بدهند .

اشتباه کرد؟

واشنگتن ـ دکتر «هیوکل» مورخ نظامی اظهارعقیده کرده است که‌وینستن چرچیل درجنگ جهانی دوم باکمک خواستن از استالین دچار اشتباهی شدکه وسیله تبلیغاتی بزرگی بدست دولت شوروی داد .

«کل» درکتابی‌که اخیراًجع به‌جنگ دوم منتشر کرده می‌ـ نویسد تقاضای چرچیل هنگامی صورت گرفت که متفقین در اروپا تقریبا جنگ رابرده بودند. اما روسها که‌به‌تقاضای‌چرچیل به‌حمله زمستانی در جبهه شرق دست زدند پس‌از آن همیشه‌ادعا کردند که‌آرتش آمریکا را در اروپا بااین کار خود ازانهدام کامل نجات داده‌اند .

محکوم بزندان

هاوانا ـ دادگاه انقلابی کوبا دو کشیش آمریکائی را باتهام جاسوسی برای آمریکا بزندان محکوم کرد .

یکی ازاین دو نفر بده سال و دیگری‌به شش سال زندان محکوم شده‌اند .

توقیف بودند

برلن غربی ـ۱۰سربازانگلیسی دیشب تا صبح توقیف بودند ، زیرا با ۳۰ نفراز افراد پلیس برلن‌غربی، بدنبال دعوا در یك «کافه‌رستوران» زد وخورد کرده بودند .

دوتا از سربازان چنان‌زخمی شده‌اند که باید در بیمارستان معالجه شوند و چهار سرباز و ۵ پلیس نیز زخمهای مختصری برداشتند ، این حادثه دو روز بعداز آنکه یك میلیون برلنی ازملکه الیزابت بعنوان دوستی انگلیس و آلمان استقبال‌کردند رخ داد .

نقش مهمتر

مسکو ـ یانوس کادارنخست‌ـ وزیر مجارستان پس از شش روزاقامت درمسکو پایتخت شوروی‌را بسوی بوداپست ترك گفت .

کادار دراین مدت بطورمحرمانه مذاکراتی با رهبران شوروی بعمل آورده است و گفته میشود نخست وزیر مجارستان تقاضا کرده است که‌به‌آن دولت‌نقش مهمتری دربلوك شوروی واگذار شود .

کسوف کلی

پاریس ـ امروز در مناطق جنوبی‌و مرکزی اقیانوس آرام کسوف کلی صورت میگیرد.

مدت کسوف ۵ دقیقه و ۲۰ ثانیه خواهد بود در این مدت که ماه میان خورشید و زمین قرار میگیرد سایه آن تمام‌قرص خورشید را خواهد پوشانید.

فعالیتهای‌جاسوسی

مسکو ـ یکی از مجله های چاپ مسکو دو نفر از دیپلمات های آمریکا را بفعالیت های جاسوسی علیه شوروی متهم کرد .

این مجله نوشته است که «ملکم‌تون» رایزن سیاسی و آلن‌لوگان دبیر دوم سفارت آمریکا در مسکو عضو اداره جاسوسی آمریکا بوده به‌فعالیت های مخفیانه سرگرم هستند .

تجدیدنظر

کانزاس ـ سناتور منسفیلد امروز خواستار تجدید نظر در سیاست خارجی آمریکا گردید.

وی‌ضمن تحلیل جنبه های مهم سیاست‌خارجی جانسون گفت : اکنون سیاست خارجی آمریکا بیش از هر جنبه دیگری محتاج تجدید نظر است زیرا سیاست کنونی در اثر امواج حوادث بین‌المللی در موقعیتی کهنه و خطرناك گیر کرده است .

حادثه عمدی

مسکو ـ خبر گزاری تاس از قول روزنامه «روسیه شوروی» گزارش داد که حادثه اتومبیلی که چندی پیش در کانادا روی داد و منجر به کشته شدن‌یکی از دانشمندان شوروی شدعمدا بدست پلیس‌مخفی کانادا صورت گرفت .

روزنامه‌روسیه شوروی‌معلوم نکرده است که حادثه ای که منجر به کشته شدن دانشمند شوروی شده است کی و در کجا روی‌داده‌وهمینقدر نوشته است این حقیقت که بلافاصله پس‌ازحادثه ماموران‌پلیس‌مخفی کانادا در محل حادثه حاضر شده‌اند ، نشان‌میدهد که‌پلیس مخفی در این حادثه دخالت داشته است .

فراموش نمیکنیم

دالاس ـ دیروز که مصادف با روز تولد جان کندی رئیس جمهوری فقید امریکا بود از مجسمه‌ای که بیادبود وی در دالاس برپا شده است پرده ـ برداری شد .

این مجسمه نیم تنه در شهر دالاس درجائی‌که رئیس‌جمهوری سابق آمریکا بقتل رسید برپا شده است.

لیندون جانسون رئیس‌جمهوری آمریکا در تلگرافی که باین مناسبت فرستاده گفته است : «ما هرگز خاطره رهبری را که از دست داده‌ایم فراموش نخواهیم کرد.»

دولت‌اردن شب‌گذشته اعلام‌کرد :

ارتش‌اسرائیل باردیگر واردخاك اردن‌شد

عمان ـ ۳۰ مه

دولت اردن امروز اعلام کرد که مرزداران اسرائیلی بار دیگر وارد خاك اردن شدند ، اما در اثر شلیك مرزداران‌اردنی عقب نشستند . این حادثه در «جنین» ، یکی از سه نقطه‌ای‌که دو روز پیش مورد حمله اسرائیل قرار گرفت رخ داده است .

سخنگوی آرتش اردن گفت مرزداران اسرائیلی موقع عقب‌نشینی مقداری اسلحه و مهمات در خاك اردن بجانهادند.

امروز همچنین اعلام شد که تعداد کشته های اردنی گر زد وخورد اخیر اردن و اسرائیل به ۵ نفر رسید زیرا یك‌دختر دوازده ساله بنام «حمده» که زخمی بود در بیمارستان‌درگذشت

حمله خرابکاران اردنی را میکند گوید در عملیات اینگونه گروه حمله نمود ولی دولت اردن می‌ـ ها مسئولیت و نظارتی ندارد .

بعضی گزارشها حاکی است که چریکها و خرابکارانی که به اسرائیل حمله کرده‌اند متعلق‌به همین گروه هستند ، منتها این بار از راه اردن حمله کرده‌اند تا دولت اردن را بیشتر در مقابل اسرائیل قرار دهند .افراد این سازمان که ۷ سال از تاسیس‌آن میگذرد عقیده دارند جنك چریکی بر ضد اسرائیل تنها راه اعاده‌حق اعراب در فلسطین است . آنها از سال گذشته شروع به حملات چریکی به اسرائیل کرده‌اند .

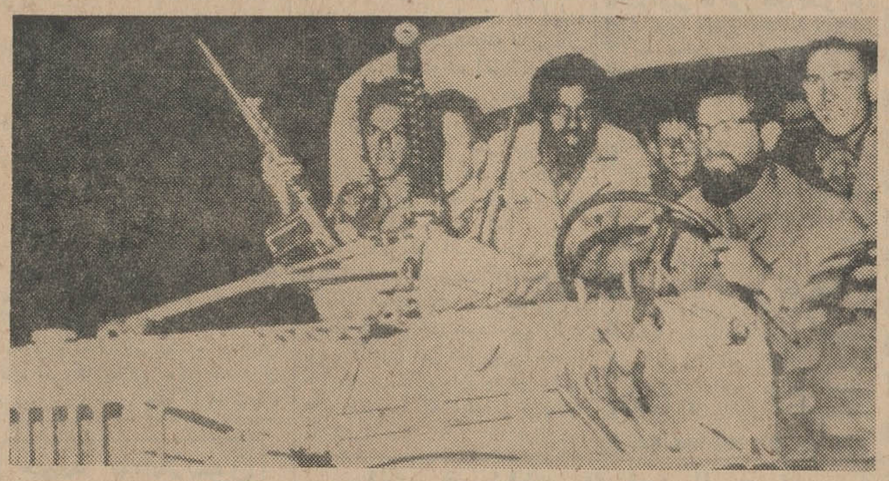

کوماندو های اسرائیل پس ازحمله بخاك اردن با یك اتومبیل‌نظامی به کشور خود باز میگردند. (عکس رادیوئی اطلاعات)

● موافقت و همکاری

وصفی‌التل نخست وزیر اردن در جلسه فرماندهی متحد عرب گفت اردن دست به اقدامات لازم برای مقابله با حملات احتمالی آینده اسرائیل زده است .

وی که امروز به عمان‌برمیگردد گفت فرماندهی متحد عرب‌بانقشه های دفاعی اردن موافقت وهمکاری دارد .

(آسوشیتدپرس ـ رویتر)

● تدارکات‌دفاعی‌فوق‌العاده

هیئت ناظران آتش بس سازمان ملل امروز شروع به تحقیق‌درباره حمله سه جانبه اسرائیل به اردن کردند . مقامات اردنی همزمان با این تحقیقات اعلام کردند که به تدارکات دفاعی فوق‌العاده‌ای در خط مرزی خود دست زده‌اند تا جلوی تکرار حمله اسرائیل را بگیرند . دولت اردن این مطلب را که قصد دارد هر حمله اسرائیل را جدا دفع کند باطلاع اعضای شورای امنیت رسانیده است .

● صلح خاورمیانه

روزنامه های عربی امروز به بحث درباره حمله اسرائیل به‌اردن پرداختند . روزنامه فلسطین می‌ـ نویسد حمله و تجاوز اسرائیل‌چیز تازه‌ای نیست اما این باراسرائیل صلح تمام‌خاورمیانه رامورد مخاطره جدی قرار داده است .

روزنامه های لبنان نیزدرصفحات اول خود خبر حمله اسرائیل را درج کرده‌اند .

روزنامه انگلیسی زبان «دیلی‌ـ استار» چاپ بیروت‌نوشت :تجاوز اسرائیل در موقعی مناسب‌تر ازاین نمیتوانست صورت گیرد ، و در حالی که بعضی از دول عربی‌درباره استقرار قوای فرماندهی متحدعرب در خاك خود تردید داشتند این حمله تردید آنها را بر طرف کرد .

● سازمان طوفان

منابع مطلع میگویند یك سازمان چریکی‌زیر زمینی‌فلسطینی بنام « طوفان » که اخیرا چندبار به اسرائیل حمله و خرابکاری کرده بود د رسوریه مستقر است. اسرائیل در دو روز اخیر به سه شهر سوریه ،باین عنوان که‌تلافی

ترکیه بامصر سفیرمبادله‌میکند

آنکارا ـ ۲۹ مه ـ آسوشیتد پرس‌ـ وزارت خارجه ترکیه امروز اعلام کرد که ترکیه و مصر موافقت کرده‌اند سفیرکبیر مبادله کنند . از سال۱۹٦۳ که روابط سیاسی دو کشور تجدید شد ترکیه و مصر در پایتخت های یکدیگر تنها کاردار داشته‌اند درسال ۱۹٦۱ پس از آنکه ترکیه تجزیه سوریه را از جمهوری متحده عربی برسمیت شناخت مصر با آن کشور قطع رابطه کرد .

انتظار میرود سفرای دو کشور ماه آینده مبادله شوند .

تعرض عمومی چریکهای ویتنام‌علیه‌امریکا

سایگون ـ ۲۹ مه ـ رویتر ـ خبرگزاری فرانسه ـ بحران حکومتی ویتنام جنوبی هنوز حل نشده واوضاع به‌آن درجه از وخامت رسیده است که ژنرال تیلور سفیر امریکا یکباردیگر سفرخود را به واشنگتن بتاخیر انداخت . باوجود بحران سیاسی ویتنام جنوبی معذلك جنك و عملیات نظامی بیرحمانه درتمام جبهه هاچه جنوب و چه‌شمال ادامه دارد .

کشمکش بین گروههای سیاسی‌هر لحظه شدیدتر میشود و هنوز رئیس دولت ویتنام جنوبی باپیشنهاد نخست وزیر آن کشور مبنی برترمیم کابینه ویتنام موافقت نکرده است . درهمین حال کاتولیك های ویتنام که‌از روش دولت ناراضی هستند تهدید کرده‌اند که دست به‌تظاهرات خیابانی خواهند زد .

● ایستگاههای رادار

دروراء مدار ۱۷ درجه طی ۲٤ساعت گذشته مجدداً هواپیما های آمریکائی ویتنام شمالی را بمباران کردند . ازجمله تاسیساتی که طی بمباران دیروز منهدم شد ایستگاههای رادار درجزیره «هون‌نیو»واقع در ۲۵۰ کیلو متری هانوی بود. چندپل‌و جاده‌شوسه نیز توسط‌هواپیماهای امریکائی‌بمباران گردید .

پس از حمله یك سخنگوی نظامی امریکا درسایگون گفت‌تمام هواپیماها سالم‌به پایگاههای خود بازگشتند.

● حمله چریکها

حملات چریکهای کمونیست علیه پایگاههای امریکا در ویتنام جنوبی توسعه یافته وواحد های ویت‌کنك دست بیك تعرض عمومی زده‌اند .

طی دوروزاخیر چریکهای کمونیست به‌چند پایگاه امریکا حمله‌کردند . یکی‌ازاین پایگاهها «کوآنك» نام و دیگری «چولای» بود. پایگاه اخیرکه دردست ساختمان است دوبار مورد حمله قرار گرفت . همچنین چریکهای کمونیست ۵پل راه‌آهن دراین ناحیه مورد حمله قرار دادند . گفته میشود تلفات طرفین طی نبرد بسیار سنگین بود.

● ۳۰۰ هواپیما

دیروز درهانوی اعلام شد که‌از اوت ۱۹٦٤ تاکنون ۳۰۰ هواپیمای امریکائی درخاك‌ویتنام شمالی‌سرنگون شده‌اند .

● پیروزی نهائی

ژنرال ماکسول تیلور طی مصاحبه خصوصی بایکی‌ازشبکه‌های‌تلویزیونی امریکا گفت حضور نیروهای امریکا درویتنام نشان عزم راسخ ما دربدست آوردن پیروزی نهائی است و بدین ترتیب پایان جنك ویتنام خیلی‌دور نیست .

سفیرکبیر امریکا گفت ازاین‌پس حدی برای این جنك میتوان تعیین کرد و افزود بزودی واحد های‌جنگنده جدید امریکا وارد ویتنام جنوبی‌می‌ـ شود. این‌امر باید رهبران ویتنام شمالی ودیگران راقانع‌کند که‌امریکا تارسیدن به‌پیروزی‌دراینجا باقی‌خواهد ماند تا دوستان ویتنامی ما بتوانند زندگی آزاد داشته باشند .

ژنرال تیلور گفت غم‌انگیز ترین واقعه ماههای اخیربمباران هوائی‌ویتنام شمالی‌است ، هرچند که‌این بمبارانها موجب تقویت روحیه رهبران غیرنظامی ونظامی ویتنام گردید .

بقیه‌در صفحه۱۵

مائو سخت بیمار است؟

مسکو ـ۲۹ مه ـ خبرگزاری فرانسه ـ شب گذشته دربین دیپلماتهای مقیم مسکو که کشورهای آنهامناسبات‌دیپلماسی باچین کمونیست دارند شایع گردید مائوتسه‌تونك‌سخت بیمار است .

بموجب این شایعات حالت عمومی مائو بسیار بحرانی‌است. سفارت چین کمونیست‌حاضر نشدبه سئوالات روزنامه نگاران دراین زمینه پاسخ گوید .

شایعه بیماری مائوتسه‌تونك سریعا در محافل دیپلماسی‌قوت گرفت اما هنوز این شایعه تکذیب یاتایید نشده است .

در آتیه نزدیك

اختلاف‌نظر

کنفرانس سران عرب ، همانطور که پیش بینی میشد با اختلاف نظر هائی مواجه گردید ، و حمله اسرائیل به‌ـ اردن ، بخصوص به تشدیداین اختلاف کمك کرد . مهمترین مسئله مورد اختلاف طرز رفتار در برابر اسرائیل بود. علاوه برآنکه کشورهای تونس،لیبی ومراکش اصولا با سیاست‌قطع رابطه باآلمان غربی ، در برابر شناسائی‌اسرائیل مخالفت‌کرده بودند، در میان بقیه کشورهای‌عربی نیز از لحاظ نشان دادن عکس‌العمل در برابر اسرائیل‌تفاوت نظر محسوس بود واز این لحاظ سوریه در جناح افراطی قرار داشت ، مصرروش معتدلی در پیش گرفته بود ولبنان واردن احتیاطو محافظه کاری نشان میدادند .

فردا

کتاب جیبی دختران وپسران

شماره ۴۱

جالب‌تر وسرگرم‌کننده‌تر ازهمیشه

منتشرمیشود

ازصبح چهارشنبه درسینماهای

اونیورسال

سالن وبرنامه افتتاحیه تراس باشکوه

میامی‌ـایران تابستانی سالن

تهران

تابستانی سالن

سیلوانا

تاج‌هنر و افتخار سینمای هند

دوزند

رنگی . ایستمن کلر دوبله بفارسی

باشرکت : راجندراکومار ـ سارابانو ـ درمندرا

ازصبح چهارشنبه درسینماهای

رکس رویال.همای.آستارا.آسیا

و یك سینمای دیگر

جلوه‌ای بزرك از هنرشکوفان سینمای ایران

فروزان ـ ویگن ـ بهروز وتوقی ـ سپهرنیا

ایران دفتری و... آرمان

عروس دریا

کارگردان : آرمان فیلمبردار : شیرازی

برای‌اولین‌باراختصاصا بخاطر این فیلم موزیك‌متن ساخته شده

اخبار خاورمیانه

مشاجره در کنفرانس سران عرب

جلسه امروز کنفرانس سران عرب بدون شرکت احمدشوقیری رئیس سازمان نجات فلسطین تشکیل شد. شوقیری دیروز پس از آنکه پیشنهادش برای اخراج تونس از اتحادیه عرب مورد حمایت دول عربی قرار نگرفت باگریه از مقام خود استعفا کرد. حالت استعفای شوقیری باعث تاثر شرکت کنندگان در کنفرانس شده بود. منابع اتحادیه عرب میگویند امروز قبل از تشکیل جلسه به خانه شوقیری تلفن زدند و اصرار شد که در جلسه شرکت کند، اما جواب داده شد او مریض است و در بستر خوابیده و نمیتواند بهیچ سوالی پاسخ دهد.

● قطعنامه‌ها

در پایان آخرین جلسه سران عرب که امروز تشکیل شد اعلام گردید قطعنامه های کنفرانس سران دول عربی بزودی منتشر خواهد شد.

نماینده مراکش پس از جلسه گفت تصمیم گرفته شد که کنفرانس آینده سران عرب در تاریخ ۲۳ سپتامبر در کازابلانکا تشکیل شود.

عارف قبلا پیشنهاد کرده بود کنفرانس سران عرب پس از تشکیل جلسه کنفرانس همبستگی آسیا و آفریقا در ماه آینده در الجزایر تشکیل شود. مصر هم با این نظر موافق بود اما مراکش اعتراض کرد که نباید محل کنفرانس را که سال گذشته در کازابلانکا تعیین شده عوض کرد و بالاخره نظر مراکش پذیرفته شد.

● حمله سخت

شورای دفاعی عرب درصدد برآمده اختلاف بین سوریه و فرماندهی متحد عربی را که منجر به تعویق تشکیل جلسه سران عرب شد حل و فصل کند. در جلسه شورا «فحدشاعر» نماینده سوریه به سخت به ژنرال علی‌عامر حمله کرد که چرا در زد و خورد اخیر اسرائیل و سوریه بکمك سوریه نشتافته است. علی‌عامر به این انتقاد جواب داد و گفت کمك فوری آنطور که نماینده سوریه ادعا میکند کار آسانی نیست. کار مشاجره به آنجا کشید که جلسه نهائی سران دول عربی بتعویق افتاد. مسئله آمادگی اعراب در مقابل حمله اسرائیل همچنان موضوعی است که در کنفرانس حل نشده باقی مانده است.

● احتیاط میکردند

منابع مطلع میگویند وزرای دفاع عربی بالاخره نتوانستند به احتیاطهای دول اردن و لبنان در مقابل اقدام مشترك اعراب غلبه کنند. درجلسه‌ای از شورای دفاعی عرب که چهارساعت و نیم طول کشید، اردن و لبنان همچنان از اینکه وارد یك درگیری همگانی اعراب برضد اسرائیل شدند احتیاط و خودداری می‌کردند. بالاخره قرار شد جلسه دیگری قبل از جلسه نهائی کنفرانس سران باشرکت وزیران دفاع تشکیل شود و مسئله مجددا بررسی گردد.

طرح تازه‌ای برای یمن

ملك فیصل پادشاه عربستان سعودی طی یك مصاحبه خصوصی با فرستاده مخصوص خبرگزاری فرانسه افشا ساخت که عربستان سعودی طرح تازه‌ای برای حل مسئله یمن عرضه میدارد.

ملك فیصل دراین مصاحبه خاطر نشان ساخت این با ملت یمن است که رژیم دلخواه خود را انتخاب کند.

ملك فیصل افزود عربستان سعودی و مصر تعهد کردند از کمك به طرفداران امام و جمهوری‌خواهان خودداری کنند و ما تعهد خود را اجرا کردیم اما مصر نقض عهد کرده و به فرستادن سلاح و نفرات به یمن ادامه داد.

وقتی مصر نقض عهد کرد عربستان سعودی نیز اجبارا آزادی عمل خود را حفظ کرده و به کمك به طرفداران امام پرداخت.

فرستاده مخصوص خبرگزاری فرانسه از ملك فیصل سئوال کرد در چنین شرایطی جنگ یمن تاچه زمانی ادامه میابد؟

پادشاه عربستان سعودی گفت تازمانیکه حق پیروز شود و همه جهانیان دریابند که فقط ملت یمن باید سرنوشت خودرا تعیین کند.

ملك فیصل

دراینجا ملك فیصل نکات طرح خود را برای حل مسئله یمن افشا ساخته و گفت ما بمصر پیشنهاد کردیم یك حکومت بیطرف وموقتی در یمن بکمك یك مجلس مشورتی تشکیل گردد. نخستین هدف این حکومت باید قطع جنك باشد. با این حکومت موقتی باید قرار دادی مبنی بر خروج نیروهای مصری منعقد شود وما نیز کمك به طرفداران امام راقطع میکنیم.

پادشاه عربستان سعودی افزود پس از خروج نیروهای مصر مردم یمن در یك انتخابات عمومی وآزاد شرکت کرده و رژیم دلخواه خود را تعیین خواهند کرد.

● شورای دفاعی

رادیو صنعا گفت دولت جمهوری یمن یك شورای عالی دفاعی ۱۶ نفری تشکیل داده است. این شورا که به توصیه کنفرانس صلح «خامر» تشکیل شده برای آن است که سران قبایل و سیاسیون یمن حق اظهار نظر بیشتری در مورد جنك داخلی دوسال و نیمه یمن داشته باشند. ژنرال «قایفی» فرمانده قوای مسلح یمن رئیس شورا است و نعمان نخست وزیر، ژنرال روعینی وزیر دفاع وشیخ عبدالله احمر وزیر کشور وحسین العینی وزیر خارجه در آن عضویت دارند علاوه بر این دولت یمن یك کمیته ۷ نفری برای اداره امور قبایل تشکیل داده است.

تیراندازی به کارکنان راه آهن

در اثر تیراندازی پلیس پاکستان شرقی بسوی کارکنان راه آهن که دست به تظاهرات زده بودند ۲ نفر کشته و ۷ نفر زخمی شدند. عده کارکنان راه آهن ۵۰۰ تا ۷۰۰ نفر بودند و پلیس میگوید اوباش نیز به آنها پیوسته بودند. دراین جریان هشت نفر پلیس زخمی شدند. کارکنان راه‌آهن تقاضای اضافه دستمزد داشتند و تهدید به اعتصاب کرده بودند ولی دولت بعلت وضع فوق‌العاده‌ای که در اثر طوفان پیش آمده به آنها اجازه اعتصاب نداده بود.

بمب در هواپیمای کمیسر عالی

یك بمب ساعتی امروز یك هواپیمای داکوتای خالی انگلیسی را در فرودگاه عدن منفجر کرد. اولین گزارش حاکی است که این داکوتا چند ساعت پیش کمیسر عالی انگلیس در عدن را به سفر برده بود.

یك سخنگوی انگلیسی گفت: من مطمئنم بمب را تروریست‌ها کار گذاشته‌اند تحقیق برای یافتن عاملین قضیه آغاز شده است.

پادشاه افغانستان بادوگل مذاکره میکند

محمد ظاهرشاه پادشاه افغانستان و ملکه آن کشور وارد نیس شدند تا عازم پاریس شده یك بازدید سه روزه رسمی از فرانسه بعمل آورند.

در مدت اقامت آندو در «ریویرا» برنامه رسمی برای آنها ترتیب داده نشده است.

این اولین سفر پادشاه وملکه افغانستان به پاریس است (البته محمد ظاهرشاه در دوران تحصیل مدتی در فرانسه بسر برده است و فرانسه را خوب حرف میزند) در پاریس محمد ظاهرشاه با دوگل ملاقات و مذاکره خواهد کرد و روز چهارشنبه از مرکز اتمی فرانسه در جنوب پاریس بازدید خواهد نمود.

سی سال قبل

نوای افزایش نفوس در آلمان

برلن - یك زنك حیات و یك صفحه که مرك را می‌نمایاند در مرکز برلن نصب خواهد شد و یك ناقوس هر پنج دقیقه یکمرتبه زنك خواهد زد باین وسیله اعلام خواهد داشت که در ظرف این مدت ۹ طفل متولد گردیده و یکساعت در همان حال تعیین خواهد کرد که ۷ آلمانی فوت کرده‌اند. این نوای افزایش جمعیت نشان میدهد که در هر پنج دقیقه دو نفر برعده نفوس آلمان اضافه میگردد.

نقل از اطلاعات ۹ خرداد ۱۳۱۴

امریکا حقوق کارمندان دومینیکن را پرداخت

سانتا دومینگو - ۲۹ مه - خبرگزاری فرانسه - دکتر «خوزه مورا» دبیر کل سازمان قاره امریکا امروز اعلام کرد کنترل بانك مرکزی دومینیکن را در دست گرفته است تا مانع از آن گردد که ژنرال ایمبرت پولهای این بانك را به نفع خود ضبط کند.

وی افزود سازمان قاره آمریکا پرداخت حقوق کارمندان وهمچنین نظامیان را بدون توجه به تمایلات سیاسی آنها بعهده گرفته است.

«خوزه مورا» گفت برای پرداخت حقوق مامورین دولت هفت تا هشت میلیون «پزو» لازم است که دولت امریکا پرداخت کرده است.

مجموعا ۵۸ هزار تن از کارمندان حقوق ماه مه خود را دریافت خواهند کرد.

دکتر خوزه مورا در پاسخ سئوالی گفت سرهنك «کامانو» وطرفداران او حاضر نشدند «پول امریکا» را قبول کنند.

● حکومت بیطرف

طی ۲۴ ساعت گذشته در چند نقطه «سانتا دومینگو» بین گروه های متخاصم تیراندازی شد اما نیرو های امریکا و سازمان قاره امریکا بموقع موفق شدند از توسعه زد و خورد جلوگیری کنند.

بطوریکه آتش بس هنوز مستقر میباشد و اینك همه در انتظار نتیجه ماموریت مك‌جرج باندی فرستاده مخصوص پرزیدنت جانسون هستند ماموریت وی در زمینه راضی کردن گروه های متخاصم برای تشکیل حکومتی بریاست گزمان که یك نفر بیطرف است میباشد.

موشك قاره - پیمای چین

واشنگتن - ۲۹ مه - یونایتدپرس - یك کارشناس نظامی امریکائی عقیده دارد چین ممکن است در آینده نزدیك موشك بالیستیك قاره‌پیمائی تهیه کند که بتواند آمریکا را مورد تهدید حمله اتمی قرار دهد.

این اظهارنظر سبب شده است که دولت آمریکا به فکر تهیه یك سیستم موثر دفاعی ضد موشکی در سواحل غربی خود بیفتد تاباچنین خطر محتملی مقابله کند.

دولت آمریکا اخیرا «سیستم - نایك» را به این جهت که قادر به مقابله با موشکهای پیشرفته شوروی نیست، از سواحل خود جمع کرده بود و اکنون این فکر پیش آمده که با این سیستم میتوان جلوی موشك های چینی را که ابتدائی ترهستند گرفت.

حمله بانقلابیون کنگو از نوآغاز شد

لئوپلدویل - نیروهای دولتی کنگو، برهبری سرهنك مایك هور (مایك دیوانه) به پایگاههای انقلابیون در ناحیه «بوندو» حمله کردند.

گفته میشود ۱۰۰ نفر اروپائی در این ناحیه بعنوان گروگان اسیر شورشیان هستند. یك گروه دیگر از سربازان مزدور که از شهر «پولیس» به مواضع شورشیان حمله کرده بود ۲ کشته و چند زخمی دادند و ناچار عقب نشستند.

نیروهای «مایك دیوانه» که اخیرا دو نفر عضو هیئت مذهبی را از اسارت انقلابیون خلاص کرده‌اند وارد میدان شده‌اند تا جبران شکست گروه سربازان مزدور مقیم «پولیس» را بکنند

گفته میشود از ۱۰۰ نفر گروگان که ۹ ماه است اسیر انقلابیون هستند نیمی از آنها عضو هیئت مذهبی و متعلق به ملیت های مختلف از جمله پرتقالی، یونانی و بلژیکی میباشند.

تفسیر روز

اسرائیل و اعراب

حمله کماندوهای اسرائیلی به اردن و ویران ساختن شهر های مرزی این کشور ممکن است سر آغاز یك سلسله تحولات نظامی وسیاسی شدید درخاورمیانه باشد.

پس از سالیان دراز رکود، مناسبات اعراب واسرائیل درماه های اخیر دچار تحولات شدید شده است. برای اولین بار یك رهبر عربی جرات آنرا یافته است که نظرات خود و بعضی دیگر از اعراب را در مورد اسرائیل آشکارا ابراز دارد و آشکارا تقاضای شناسائی سیاسی این کشور را نماید. در همین روز های گذشته بود که یك دولت بزرك غربی، آلمان، برقراری روابط دیپلماتیك با اسرائیل را بر برداشتن مناسبات سیاسی با ۱۰ کشور عربی ترجیح داد و حتی بقیمت قطع روابط سیاسی با آنها با اسرائیل مناسبات عادی سیاسی برقرار کرد

اما پیشنهاد بورقیبه به مذاکرات با اسرائیل نه تنها در میان عده ای از کشور های عربی هیجان زیادی بوجود آورد و با مخالفت شدید آنان مواجه گشت بلکه دراسرائیل نیز افکار بر انگیخته شده عمومی، به لوی اشکول نخست‌وزیر آشتی‌طلب اسرائیل امکان برداشتن گامهای متقابل بسوی یك توافق عمومی با اعرا برا نداد و وی ناچار شروع مذاکرات با شرایط بورقیبه را رد کرد. اسرائیلی ها بخصوص در چند مورد موقعیت ثابتی دارند و بر نظرات قبلی خود چسبیده اند که از لحاظ یك مذاکره کننده عرب اهمیت خاصی دارند. - اسرائیلی ها مرز های فعلی خود را تغییر ناپذیر میدانند وبرحفظ آنها بهمین صورت فعلی شدیدا اصرار میورزند و علاوه بر این آنها در مورد تجدید امکان پناهندگان عرب نقش خودرا به دادن کمکهای مالی محدود می نمایند و از دادن امتیازات خاص ومکان های عبارتی به آنان امتناع می کنند. اما لحن پاسخ لوی اشکول به بورقیبه ورد پیشنهادات او ملایم بود و انتظار میرفت در صورت ادامه وضع موجود وی بتواند با آماده ساختن افکار عمومی، مشابه پیشنهادات صلح حبیب بورقیبه را باکمی تعدیل بپذیرد. اما حوادث اخیر مرزی اسرائیل واردن که بدنبال جنگهای مرزی اسرائیل وسوریه به روی داد حاکی از آن بود که در میان یهودیان واعراب ابتکار عمل میرود تابدست هواداران شدت عمل بیافتد و آتش جنك جدیدی را در خاورمیانه شعله ور سازد. آنچه در پشت پرده خصومت تازه یهودیان و اعراب قرار دارد از لحاظ هر دو طرف اهمیت بزرگی دارد. اسرائیل برای آنکه بتواند به حیات و موجودیت خود ادامه دهد ناگزیر است مهاجران یهود را از سراسر جهان بپذیرد و سرزمین کوچك خود را دست کم از لحاظ جمعیت تا آنجا که ممکن است استحکام بخشد.

تنها در اینصورت است که اسرائیل میتواند با اتکاء به تکنیك مدرن و پیشرفته و پشتوانه محکم اقتصاد و کمکهای خارجی تضمین بیشتری برای بقای خود بیابد. اما پذیرفتن میلیونها مهاجر هنگامی امکان‌پذیر است که این کشور بتواند با انحراف مسیر رود اردن آب کافی برای آبیاری زمین های لم یزرع و بیابانهای خشك خود فراهم سازد اما اجرای این طرح که منجر به استحکام فراوان مبانی حکومت اسرائیل خواهد شد تمامی نقشه های اعراب را برای نابود کردن این کشور و تبدیل مجدد آن به سرزمین عربی فلسطین نقش بر آب میسازد، چه درآنصورت دیگر موشکهای برد کوتاه و بلند امروز اعراب نیز بتنهائی حریف نیروی نظامی اسرائیل نخواهند بود و ناگزیر اسرائیل، بزرگتر ومقتدر تر از امروز باقی خواهد ماند. اما راهی که برای رسیدن باین هدف انتخاب شده راه پرمخاطره‌ای است. اصل توسل به زور برای حل اختلافات سیاسی همواره اصل بدی بوده است. دنیا از این اصل تجربیات تلخی دارد و نبایستی به تجدید حیات آن امکان داده شود اصولا اگر قرار است هر کشور برای پیش بردن نظراتش به سرنیزه‌اش تکیه کند و به تانك و توپش توسل جوید پس دیگر وظیفه اینهمه سازمان ها ودادگاه های بین‌المللی چیست؟ و حقوق بین‌المللی و منشور ملل متحد برای چیست؟ این امر بایددانسته و روشن شود که بر خورد نظامی اسرائیل و اعراب، دخالت نظامی قطعی کشور های بزرك جهان را بدنبال خواهد داشت و وضع خاورمیانه را دگرگون خواهد ساخت و آنچه بخصوص اهمیت‌دارد اینست که این دگرگونی در جهت منافع مردم خاورمیانه نخواهد بود.

ازفردادر

المسائل المستحدثه

کتابی که خاطر فقها و مجتهدین بزرك رابخودمشغول داشته. نخستین کتاب فقهی استدلالی دربارهٔ مسائل جدید ولازم روز از قبیل

۱- تلقیح مصنوعی ۲ سرقفلی ۳ بیمه ٤ سفته ٥ ذبح بوسیله آلات جدید ٦ پیوند اعضاء بدن میت با اعضاء افراد زنده ۷ بلیط بخت‌آزمائی وغیره تالیف حضرت آیت‌الله عظمی آقای سید محمد صادق روحانی از چاپ خارج شد.

گروه فرهنگی هدف

کلاسهای کنکور پزشکی و فنی (ترم تابستانی) خود را از ۱٦ خرداد در دبیرستان شماره ۱ هدف دایر مینماید داوطلبان برای ثبت نام ازساعت ۵ تا ۹ بعداز ظهر مراجعه نمایند. خیابان پهلوی جنب کلانتری مرکز تلفن ٦٦٨٢٣

دانش آموزان سال اول الی چهارم دبیرستان

شماکه دررشته ریاضی تجدیدی شده‌اید. شماکه مایلید پایه ریاضیات خودرا قوی کنید می توانید از دبیری که ۲۷ سال سابقهٔ تدریس دارد استفاده کنید.

عصرها به تلفون ۳۲٤۹۹ مراجعه فرمائید.

آ-٦٤٨٨ ۱-۳

هر مطلب خواندنی و هر موضوع دانستنی را در کتاب نفیس

آکادمی علوم

کلیات اطلاعات عمومی

مطالعه کنید. این کتاب نفیس در ٤٤٤ صفحه با جلد لوکس منتشر شد (بها ۱۵۰ ریال).

مرکز انتشار: شرکت نسبی اقبال. خیابان شاه‌آباد

کلاس مخصوص ادبیات و حقوق واقتصاد

«گروه فرهنگی خوارزمی»

از تاریخ هفدهم خرداد ماه صبحها با کادر آموزشی زیر دایر خواهد شد و از هم اکنون ثبت نام می شود.

۱-عربی: آقای تنکابنی ۲- فلسفه: آقای ابوالمحمد ۳-ادبیات فارسی: آقای بی‌آزار ٤-زبان خارجه آقای مشکین پوش ٥- تاریخ و جغرافی آقای مدنی ٦- ریاضیات: آقای فیروز نیا.

نشانی: خیابان شاهرضا. جنب سینما پلازا دبیرستان شماره یك خوارزمی تلفن ٤٥٤٤۱-٤۰۸۳۳

خیابان شاه آباد جنب دبیرستان شاهدخت دبیرستان شماره ۲ خوارزمی تلفن ۳۸٦۳۳

پانسیون شبانه‌روزی کودک

در محل خوش‌آب‌وهوا برای تابستان ثبت نام مینماید اطفال از ٦ سال تا ۱۲ پذیرفته میشوند برای تجدیدیها کلاسهای مخصوص دایر است اطفال از استخر شنا استفاده خواهند کرد. شمیران دربند ایستگاه افخمی تلفن ۸٤٥۷۷

کاخ کودک

مجهزترین پانسیون کودك در ایران در پارك ده هزار متری مشجر جهت کودکستان دبستان باشگاه کودکان ثبت نام مینماید - اطفال درایام تابستان زیرنظر مربیان تعلیم و تربیت و معلمان انگلیسی زبان نگهداری وازکلاس های انگلیسی - استخر شنا ووسائل آموزشی وورزشی استفاده مینمایند. آ-٦۷٥۲

حشمت‌الدوله غربی - خیابان کیوان شماره ۱۱

تلفن ٤۷۱۲۸

کلاسهای کنکور دبیرستان زاگرس

کلاسهای کنکور فنی، پزشکی، علوم و کشاورزی دبیرستان زاگرس زیر نظر آقایان مهندس خوئی، ثابتی اشرف، دکتر ایزدی، نقیب زاده، قلی پور، بهرامی، دکترشادزیك غیور و پور فتحی از روز پانزدهم خردادماه دایر است.

بدانش آموزان بااستعداد ٥۰ درصد تخفیف داده میشود. ۱-۳ آ-٦۳۸٤

نشانی: میدان ۲٤ اسفند چهارراه جمشیدآباد

تلفن ٦٤۳۸۸

سمینار فولبرایت برای دبیران زبان انگلیسی

بامساعدت و راهنمائی وزارت آموزش و پرورش (اداره‌کل تعلیمات متوسطه) سمینار سالانه فولبرایت ازدوازدهم تابیست‌وچهارم تیرماه ۱۳٤٤ دربندرپهلوی تشکیل‌خواهدشد. دبیران زبان‌انگلیسی که علاقمند به شرکت دراین سمینار میباشند می‌توانندبرای‌تحصیل اطلاعات لازم وپرسشنامه مربوط بادارات آموزش و پرورش درشهرستانهای‌کشور رجوع فرمایند.

آ-٦٦٥۸ ۱-۲

آجیل مشگل گشا

مجموعه ۲٤ داستان از (پر - شباهنك)

در سراسر کشور منتشر شد

صفحه ۵ . . . .
یکشنبه
۹خردادماه ۱۳۴۴
شماره ۱۱۶۹۲ . . . ..
سال سی و نهم . . . .

مقالات وگزارشهای خارجی

نوشته : الکساندروث

۷ــ سالهای استالین

امتیازاتی که استالین به هیتلر داد

استالین برای آنکه هیتلر راتحت تاثیر قراردهد از هر فرصتی برای دادن «آوانس هائی» باو استفاده می کرد . مثلا بدستور استالین‌سفارتخانه کشور های اشغال شده بوسیله آلمان درمسکو بسته شده واین اقدام به منزله شناسائی ضمنی‌فتوحات آلمان بشمار میرفت . استالین به مقامات نظامی در مناطق مرزی دستور داده بود که از تیراندازی بسوی هواپیماهای آلمانی که به منظور انجام عملیات اکتشافی وارد قلمرو فضائی شوروی می شوند خودداری شود . از طرف دیگر شوروی تعهدات بازرگانی خود را نسبت به آلمان کاملا انجام میداد .

در آخرین ماههای قبل ازحمله آلمان به شوروی مقادیر زیادی مواد اولیه ـ مس، کائوچوك و غیره برای جلب‌رضایت هیتلر به آلمان فرستاده شد .

چند هفته بعد این مسها که در کارخانه های آلمانی تبدیل باسلحه شده بودبرای کشتن هزاران نفر از شورویها مورد استفاده قرار گرفت .

ظاهرا استالین از فرط نومیدی ناچار شد یك‌هفته قبل‌از آغاز حمله آلمان‌بخاك شوروی به خبرگزاری تاس دستور دهد که اعلامیه معروف ۱۴ ژوئن را انتشار دهد .

در این اعلامیه گفته می شد : «شایعات دائربر اینکه آلمانی ها قصد دارند شوروی‌را مورد حمله قرار دهند بی اساس است . »

این اعلامیه در دوران زمامداری خروشچف به عنوان‌دلیل بی اطلاعی استالین از آنچه که در آلمان می ـ گذشت مورد استفاده نویسندگان و مورخین شوروی قرار گرفت .

•*•

در شب ۲۱ ژوئن که فردای آنروز حمله نیرو های آلمانی به شوروی‌آغاز شد‌به«شولنبورك» سفیرآلمان‌درمسکو که‌طرفدار اتحاد آلمان وشوروی بود از طرف «فن‌ریبن‌تروپ» وزیر خارجه آلمان دستور داده‌شد که به ملاقات «مولوتف»برود و «بدون هیچگونه‌بحث و توضیحی»متن تلگرامی راکه‌عملاجنبه اعلان جنك داشت برای او بخواند .

سفیر آلمان سپیده دم آنروزبکاخ کرملین رفت و تلگرام‌فن ریبن‌تروپ را برای مولوتف خواند .«شولنبورك» می‌گوید که مولوتف در سکوت‌کامل تلگرام را تا آخر گوش کرد و پس از آن به تلخی گفت : این اعلان‌جنك است تصور می کنید که ما سزاوار آن بوده ایم ؟»

تنها توضیحی که استالین درباره مصائب اولیه و تلفاتی که‌در نخستین روز های جنك به‌ارتش سرخ‌واردشده بود ، داد این بود که «آلمانیها‌بااقدام ناگهانی و غافلگیر کردن ارتش‌سرخ توانستند تلفات سنگینی وارد سازند»

حتی در آن زمان گفته های استالین مردم را راضی نکرد زیرامدت ها از قدرت وحشتناك ارتش داستانهائی بگوش آنها خوانده بودند و پیشرفت نیرو های آلمانی‌درسه هفته اول‌جنك تااسمولنسك ، بنادر کیف و سواحل لنین‌گراد برای آنها وحشتناك بود . تنها پس از کنگره بیستم حزب کمونیست شوروی که درآن استالین از طرف خروشچف مورد حمله قرار گرفت مورخین شوروی‌به بر شمردن جنایات و اشتباهات استالین وجریان حوادث حقیقی آغاز کردند. یکی از مهمترین این اسناد جلد اول«تاریخ جنك» است که در سال ۱۹۶۰انتشار یافت

نویسندگان این کتاب اصولی‌را که قبل از سال ۱۹۴۱ در ارتش‌سرخ متداول بود شدت مورد حمله قرار داده‌اند «تاریخ‌جنك» آئین فردپرستی استالین‌را نیز بسختی مورد انتقادقرار داده و آن را موجب از بین رفتن ابتکارات خصوصی در زمینه مسائل نظامی دانسته است »

از طرف دیگر شوروی نتوانسته‌بود از ۲۳ماه مهلتی که با امضای قرارداد آلمان وشوروی بدست آورده بودبطور شایسته استفاده کند . ناتمام

ویلسون به جانسون : بگذار یکی از چمدانها را من‌بلند کنم .
آفریقای جوان

از : دیلی‌اکسپرس

نوشته : هنری‌لوری

جان کندی «جدید»

۱۸ماه بعداز قتل تراژیك جان‌ـاف‌ـکندی رئیس جمهوری امریکا ،این کشورشدیدا تحت تاثیر مردی قرارگرفته است که‌نمونه مجسم کندی است. من دراین هفته با این مرد درجین‌کار ملاقات کردم و باید گفت هرکس دیگر نیزجای‌من بودشدیدا تحت‌تاثیر اوقرار میگرفت .

همان چهره جوان و دینامیك ، همان موها همان چشمان آبی روشن سرشار از اعتماد ، لباس های‌اشرافی، توجه لیبرالیستی به جوانان و از همه بالاتر جاذبه قوی سیاسی جان‌ـ اف ـ کندی در این مرد جمع شده است . خلاصه آنکه کندی جدیدی ظهور کرده است و این کندی جدید که «جان لیندلی» نام دارد بعکس آن یکی تمام عمر جمهوریخواه بوده‌است. اکنون «جان‌لیندلی» رامردی میدانند که میتواندجمهوریخواهان راگرداگرد خود متحد سازد و سرعت پیشرفت‌این مرد که عضو کنگره نیز می‌باشد چنان سریع بوده است که امکان دارد بتواند جای «لیندون جانسون» را در کاخ سفید بگیرد .

شهردار نیویورك

دراین هفته «جان‌لیندلی» مبارزه شدیدی را برای انتخاب شدن به شهرداری نیویورك آغاز کرد .اکنون موقعیت شهردار فعلی‌نیویورك که‌مقتدر ترین شخصیت محلی دنیا بشمارمیرود بخطر افتاده است . «لیندلی» مبارزه خود را همان‌گونه آغاز کرده است که جان ـ اف ـ کندی ۱۰ سال پیش شروع کرده بود . .

واین مبارزه‌باید سرانجام راه او را بکاخ‌سفید بگشاید . «لیندلی» که ۴۳ سال دارد همه شرایط لازم را برای آنکه امیدسیاسی تازه‌ای برانگیزد. درخود جمع دارد .

جاذبه سرد و رفتار مودبانه اواین افسانه را بوجود آورده است که‌وی ازیك خاندان اشرافی و ثروتمند مانهاتان است .

پسر مهاجر

اما حقیقت این‌است که اوهم مانند کندی فرزند یك خانواده فقیر مهاجر است بااین تفاوت که خانواده کندی ایرلندی‌بودوخانواده «لیندلی»انگلیسی.

پدر بزرك او از جزیره «وایت» به امریکا مهاجرت کرد. پدر «جان»در امریکا متولدشد و درکودکی مدرسه رارهاکرد تادر «وال‌استریت» پادوشود وسرانجام بریاست یك بانك رسید .

«جان‌لیندلی» خودش در نیویورك متولدشد به دانشگاه «یال» رفت و هنگام جنك درنیروی دریائی امریکا خدمت کرد و «ستاره جنگی گرفتو پس‌از جنك هم‌به‌وکالت دادگستری پرداخت و۷سال قبل بنمایندگی کنگره انتخاب شد .

«ماری‌آن» همسر «جان‌لیندلی» ۳۸ سال دارد. «جان»و «ماری» چهارفرزند دارند که عبارتنداز «کاترین» ۱۴ ساله، مارگارت ۱۱ساله ،«آن» ۹ ساله و «جان‌کوچك» ۵ساله .

خوب ، دیگر برای یك سیاستمدار برای آنکه به‌شخصیت بزرگی تبدیل شود چه‌چیز لازم است ؟پول ؟ پول؟

از این لحاظ هم خیال «جان‌لیندلی» راحت است. زیرا مردان متنفذی که اورا مردبرنده آینده میدانند از هر طرف‌سیل‌پول رابسویش روان‌ساخته‌اند.

وقتی قرار شد برای مبارزات انتخاباتی او پول جمع کنند درکمتر از چند روز یك میلیون ونیم دلارپول جمع شد . سابقه کار او در کنگره نشان‌میدهد که‌وی درجناح چپ حزب جمهوریخواه قرار دارد . اما در انتخابات گذشته نشان داد که می‌ـتواند پیروز شود .

درانتخابات ریاست جمهوری گذشته وی به گلدواتر پشت کرد واز حمایت وی خودداری نمود و خودرا بعنوان یك جمهوریخواه‌مستقل کاندیدای‌نمایندگی مجلس کرد وبااکثریت‌بزرك۹۳ هزار رای پیروزشد .

جان‌لیندلی

دوسال قبل مارگات دختر «جان»از مادرش پرسید چرا هرهفته که«بابا» از واشنگتن به‌نیویورك می‌آید همه‌او را می‌بینند جزما ؟

واین نشان میداد که‌وی تاچه‌حد خودرا به فعالیت های سیاسی‌مشغول داشته است . بااینحال این گفته دخترك باعث‌شد که«جان» خانواده‌اش را به‌واشنگتن منتقل کند اما امروز هم‌که اوسراسر وقت‌خودرا به‌مبارزات انتخاباتی در نیویورك می‌گذراند باز خانواده‌اش ازدیدن او محرومند.

غیرممکن است .

مصاحبه با «جان‌لیندلی»تقریباغیر ممکن است . اوآدم مهربانی است که همیشه لبخند بزرگی بلب دارد اما آنقدر مشغولیات دارد که کمترمیتواند دریك جا توقف‌کند . ناچار باید در همان حال که بکار مشغول است باوی مصاحبه کرد . این هفته وقتی به ملاقاتش رفتم بمن گفت :میدانم که مبارزه بسیار سختی در پیش دارم .من هیچ پیش‌بینی درمورد نتیجه مبارزات نمی‌کنم . من قبلا نیز بارها مبارزه کرده‌ام وبرای مبارزه‌با متنفذترین شخصیت محلی‌کشور تجربیات زیادی اندوخته‌ام . «روبرت‌واگنر» شهردار فعلی نیویورك که‌از حزب دمکرات است باتحقیر از رقیب جوان خود سخن میگوید . اما نیویورك هیچگاه چنین مبارزه جدی و چنین کاندیدای جوانی راکه جوانان و مادران آنها را جلب می کند بخود ندیده است و این امر دمکراتها رامتوحش ساخته است وحتی کاخ سفیدنیز نگران است .

زیرا اگر «جان‌لیندلی» در نیویورك پیروز شودبدون‌شك کاندیدای آینده جمهوریخواهان بر علیه جانسون‌خواهد بود‌و مبارزه جانسون‌و لیندلی‌مبارزه بزرگی خواهد بود .

خلاصه آگهی مزایده

کارخانه چیت‌سازی بهشهر (شرکت سهامی کارخانجات ایران وابسته بوزارت صنایع ومعادن) فاضل آب کارخانه رابرای استفاده شالیزاری درسال زراعی ۱۳۴۴ بمقدار معین ومشهود از طریق مزایده بفروش میرساند داوطلبین میتوانند بامراجعه بکارخانه ومشاهده شرایط مزایده ومقدار آب نسبت به تسلیم‌پیشنهادات خودتاآخر وقت‌اداری‌روز چهارشنبه نوزدهم خرداد ۴۴ اقدام نمایند .ا لف ۱۶۳۳

کارخانه چیت سازی بهشهر

۱ـ۲ ۱ـ۶۹۱۴

نمایشگاه نقاشی

استاد عبدالغفور برشنا

هنرمند شهیرافغانی

باهتمام اداره‌کل روابط فرهنگی وزارت فرهنگ و هنر

کاخ ابیض (میدان ارك)

۸ـ۱۵خردادماه ۱۳۴۴

ازساعت ۴تا ۷٫۳۰ بعدازظهر

ورود آزاد

۱ـ۷ آـ۶۸۴۶

درمان روماتیسم
دکترمهندس
خیابان‌حافظ مقابل ت ث ث

شماره ۴۱

کتاب جیبی دختران‌وپسران

باداستانهای شیرین ومطالب متنوع

همین‌هفته‌منتشر میشود

اپطالیدن ساندوز محصول سویس

SANDOZ

مسکن دردها

مخصوصاً درسرماخوردگی وزکام

درموقع خرید بعلامت مثلث ساندوز روی قرصها توجه فرمائید

آگهی مناقصه شماره ۷ر۱۳۴۴

سازمان‌برق تهران‌یکصدعدد جعبه دوراهه موردنیاز خودرا از طریق مناقصه داخلی خریداری می‌نماید. داوطلبان شرکت در مناقصه می‌توانند باپرداخت مبلغ دویست ریال‌بصندوق سازمان وارائه رسیدآن باداره مناقصه هابرك شرایط ومشخصات‌مناقصه را اخذ و پیشنهاد خودرا تاآخر وقت اداری روز ۲۴ر۳ر۴۴ بصندوق پیشنهادات بیندازند. الف ۱۵۹۲ سازمان‌برق تهران

۱ـ۲ ۱ـ۶۹۱۲

آگهی انصراف از مناقصه ۲۷۹ر۴۴

راه‌آهن دولتی ایران بدینوسیله باطلاع عموم داوطلبین شرکت در مناقصه ۲۷۹ر۴۴ مربوط بخرید شش‌دستگاه کامیون‌کمپرسی میرساند که‌فعلا از خرید مورد مناقصه مزبور انصراف حاصل گردیده است.
الف ۱۶۳۴ راه‌آهن دولتی ایران

آگهی تجدید مناقصه شماره ۱۷ر۴۳

سازمان بنادر وکشتیرانی مقداری لوله ومتعلقات چدنی مورد نیاز شبکه‌های آب بندرخرمشهر وبندر شاهپور رابا‌همان مشخصات وشرایط قبلی از طریق مناقصه خریداری مینماید.

۱ـ داوطلبان شرکت در مناقصه باید قبلا مشخصات فنی‌وشرایط مناقصه را در مقابل پرداخت ۵۰۰ ریال بصندوق سازمان از کارپردازی دریافت نموده وباتوجه کامل بشرایط ومشخصات فنی نسبت به تسلیم پیشنهاد خود اقدام‌نمایند .

۲ـ شرکت کنندگان در مناقصه باید پیشنهاد خودرا حداکثر تا ساعت ۹صبح‌دوشنبه اول شهریور ماه ۱۳۴۴ بدفتر سازمان بنادر و کشتیرانی واقع در خیابان نادری شماره۳۳۳ تسلیم ورسیددریافت‌دارند.

۳ـ پیشنهادهای واصله در ساعت ده صبح همانروز در حضور کمیسیون باز وقرائت خواهد شد.

۴ـ حضور پیشنهاد دهندگان در کمیسیون مناقصه آزاد است.

۵ـ هزینه درج آگهی ومالیات وهرگونه عوارض دیگر بعهده برنده مناقصه خواهد بود. الف ۱۶۴۵

سازمان بنادروکشتیرانی

۱ـ۲ ۱ـ۶۹۰۶

آگهی سازمان آب‌وبرق خوزستان

نظربا‌ینکه طبق قانون اجازه انتقال‌نیروی‌برق بوسیله کابل‌هوائی مصوب ۱۳۳۹ سازمان آب‌وبرق خوزستان مجاز بنصب‌پایه‌های لازم وانتقال نیرو در اراضی مسیرخط میباشد بدینوسیله به اطلاع عموم‌مالکین اراضی محاذی جاده دزفول شوشتروشوشتر ـمسجد سلیمان میرساند که این سازمان بمنظورتامین برق‌شهرستانهای شوشترومسجدسلیمان پایه‌های لازم در اراضی مسیر خط انتقال برق ۱۳۲ کیلوواتی نصب خواهدنمود بنابراین مراتب بدینوسیله اعلام میگردد که ازهر گونه کشت‌وزرع واقدام معارض دیگر در مسیرمزبور که قبلا علامتگذاری خواهد شدخودداری بعمل آید بدیهی است درصورتیکه خلاف ترتیب‌فوق رفتارگردد و خساراتی وارد شود سازمان بهیچوجه مسئول جبران آن نخواهد بود.الف ۱۵۹۴

سازمان آب‌وبرق خوزستان

۱ـ۲ ۱ـ۶۹۱۸

ترانسفورموتور وموتورژنراتور جوشکاری

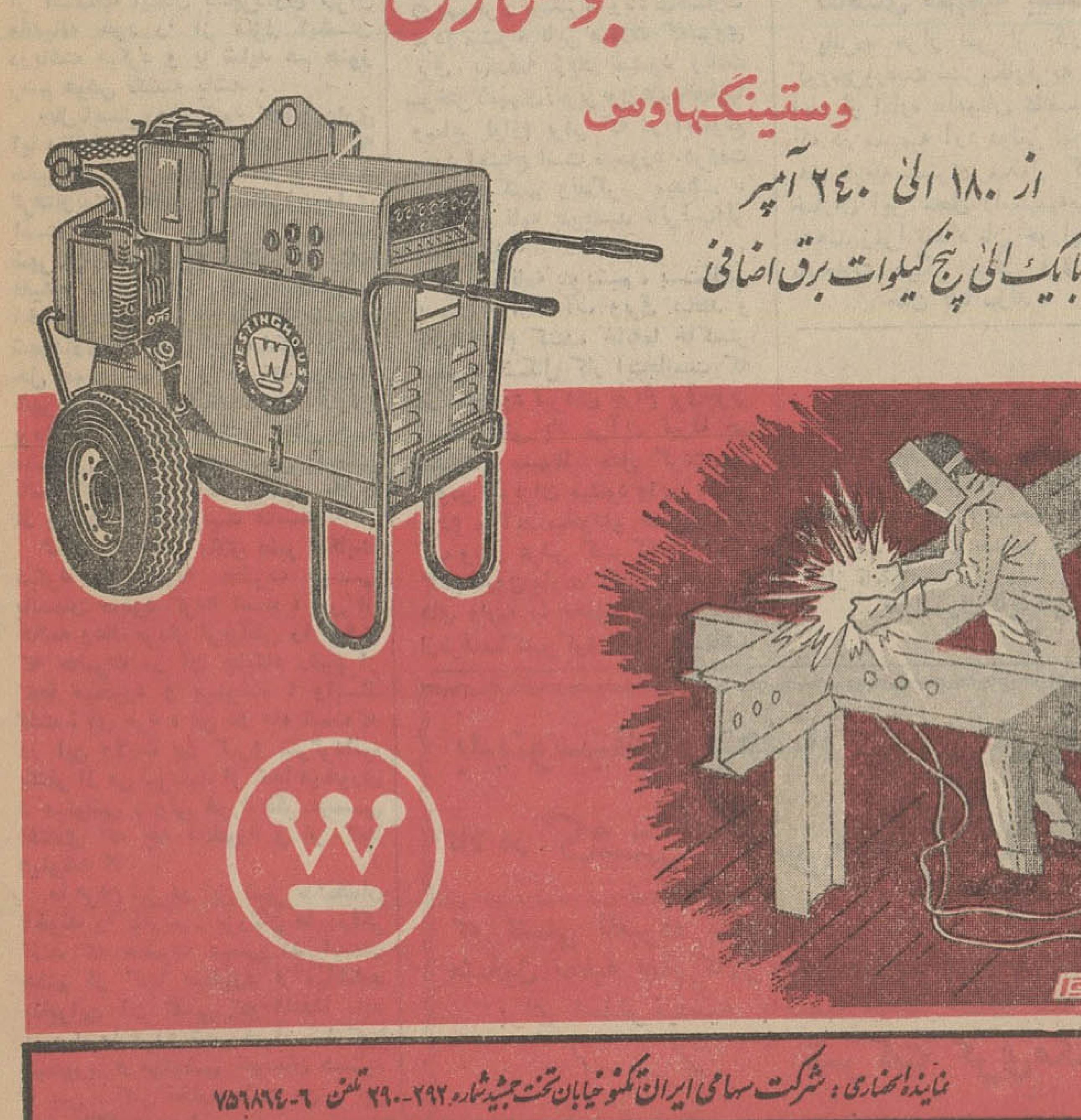

وستینگهاوس

از ۱۸۰ الی ۲۴۰ آمپر

بایك الی پنج کیلووات برق اضافی

نماینده انحصاری : شرکت سهامی ایران تکنو خیابان تخت‌جمشید شماره ۲۹۲ـ۲۹۰ تلفن ۶ـ۷۵۶۸۹۴

آگهی مزایده

دانشکده کشاورزی کرج محصول گیلاس وآلبالو گیلاس وگلابی درهم‌وبه درهم سه‌قطعه باغ بشرح زیر:

۱ـ باغ فردوس واقع درمحوطه دانشکده

۲ـباغ فوتبال خیابان ذوب آهن

۳ـ باغ نودرجنوب کارخانه قند کرج باشرایط زیربه اجاره‌واگذار مینماید .

۱ـ داوطلبان شرکت در مزایده میتوانند قبلابه قسمت‌باغبانی دانشکده مراجعه و در معیت نماینده مربوطه محلهای مزبور را بازدیدوبرای‌هر کدام‌جداگانه‌به‌ترتیب‌زمین‌فوتبال‌سه‌هزارریال و باغ فردوس‌وباغ‌نوهر کدام‌پنج‌هزارریال‌بعنوان‌سپرده‌بصندوق‌دانشکده و یابه‌حساب ۱۵۱۱۸۱نزدبانك‌ملی ایران‌شعبه کرج تسلیم ورسید دریافت دارند سپس قبض سپرده راهمراه با پیشنهادخوددرپاکت لاك‌ومهرشده منتهی‌تاآخر وقت‌اداری روزچهارشنبه ۱۹ خرداد ماه‌بدفتر دانشکده تسلیم‌ورسید دریافت دارند.

۲ـپیشنهادات رسیده درساعت ۹صبح روزپنجشنبه ۲۰ خرداد ماه‌جاری در حسابداری دانشکده‌باز وقرائت خواهدشد حضور پیشنهاد دهندگان در جلسه مزایده آزادبوده و دانشکده در رد وقبول یك یاکلیه پیشنهادات مختارخواهدبود.

۳ـ داوطلبان درشرکت میتوانند برای یك‌یاسه‌باغ مزبور هر کدام پیشنهاد جداگانه داده‌ویابرای هر کدام‌که داوطلب باشند علیحده پیشنهاددهند.

۴ـپیشنهاد برای‌سه‌باغ بایستی تفکیك وسپرده جداگانه همراه داشته‌باشد.

۵ـبرنده‌های میوه‌های سیب‌وگلابی موظفند از کلیه‌میوه های باردار مواظبت‌نموده و چنانچه خسارتی از لحاظ شکستن درخت‌و غیره‌بدانشکده واردآ یدعهده‌خسارات واردبرآیند.

۶ـ برنده مزایده درصورتیکه درظرف ۲۴ساعت‌پس از اعلام‌نتیجه حاضر برای‌عقد قرارداد وپرداخت اجاره بهاءنشود سپرده بنفع دانشکده ضبط خواهدشد .

۷ـ اجاره بهاء نقداازبرنده مزایده دریافت خواهدشد.

۸ـ حق‌الدرج آگهی و هرگونه مالیات متعلقه وهزینه‌های‌دیگر بعهده برنده مزایده‌خواهدبود. ال ف۱۶۳۲

رئیس دانشکده کشاورزی دانشگاه تهران

۱ـ۲ ۱ـ۶۹۰۸

ازگرما نهراسید

چون

پنکه میتسوبیشی

دراختیار شماست

MITSUBISHI

نماینده انحصاری شرکت تجارتی ریشهر ساختمان گرجی ـ مرکزپخش یخچالی حاجب‌الدوله

از : احمد سمیعی

در چرخ هفتم چه میخورند و چه می‌آشامند ؟!

عطاری در خانه نشسته بود به پسر گفت : جان بابا ،ببین بیرون باران میبارد ؟ پسر گفت : جان پدر، این گربه هم اکنون از بیرون آمده است . دست به پشتش بمال اگر خیس است که میبارد و اگر خیس نیست نمیبارد ! عطار گفت آن سنك یك من را بده میخواهم چیزی‌وزن کنم . گفت : این گربه را من‌دیروز کشیدم درست یك من است ، گفت من‌صبح اندازه گرفته ام این گربه از دم تا بگوش نیم ذرع تمام است .

عطار که از جوابهای پسرش خسته شده بود گفت : پس برخیز همان گربه را بگیر و بیاور بدست من بده ! پسر گفت : جان بابا آن‌همه کاه ها را من کردم ، این یکی‌رادیگر خودتان بکنید ؟!

مجله بانك ملی ایران در شماره چهل و یکم خود وضع اقتصادی‌ایران را چنین وصف میکند :

در وضع اقتصادی ایران ،تحولات قابل ملاحظه‌ای بدید آمده ، افزایش تقاضا برای کالا های مصرفی سبب افزایش بی سابقه واردات و ترقی شدید قیمتها شده ، در عین حال توسعه اعتبارات بانکی موجب گردیده که بانکها از نظر نقدینه تحت فشار قرار گیرند ، نرخ بهره در بازارآزاد افزایش پیداکرده است .

و بعد نکته مهم تری را مینویسدباین قرار : «اقدامات مالی دولت قوه خرید اضافه مردم را جذب نکرد و سیاست پولی کشور نیز با آنکه محتاطانه بود ، در محدود ساختن توسعه اعتبارات بخش خصوصی‌موثر واقع نگردید .»

آین مطالب در نشریه رسمی بانك ملی ایران درج شده بود و بنده هرچه سعی کردم بفهم مقصود از تحولات قابل ملاحظه ایکه در مقدمه مطلب بدان اشاره شده بود کدام یك از این نکات‌بود ، توفیقی حاصل نکردم بعد با خودم فکر کردم تمام این‌اقدامات مهم از طرف دولت‌انجام شده و جدا هم بایستی بقیه کار ها را خود مردم انجام بدهند ، چون انتظار هم حدی دارد و ما مردم بیجهت عادت کرده ایم انجام هر کاری را از مقامات مسئول‌بخواهیم، مثال دیگریکه در این زمینه دارم بیانات آقای شهردار در یك مصاحبه مطبوعاتی بود ، ایشان گفته بودند: مردم خیال میکنند ما روز ها بیکار نشسته ایم و سیگار دود میکنیم در صورتیکه ما حتی لحظه‌ای استراحت نداریم .

بنده موقعیکه این مطلب را می خواندم بیاد گفته شخصی افتادم که میگفت راهروی زیرزمینی جلوی سبزه‌میدان مدتهااست تمام شده ولی از قرار معلوم بعلت گرفتاریهای‌زیاد هیچکدام از آقایان شهرداران اسبق وسابق و لاحق فرصت نکرده‌اند آنرا افتتاح کنند . در اینجا بنده می خواهم مساله ایرا با آقای شهردار درمیان بگذارم و آن وظایف‌شهرداری است که بقول ایشان حتی فرصت سیگار کشیدن هم برای شهردارباقی نگذاشته است ، تا آنجا که حقیر اطلاع دارم کار آب و برق تهران بعهده وزارت آب و برق است ، فعلا هم در تهران جز در دو خیابان اثری از کار اسفالت مشاهده نمی شود که بگفته خود ایشان انجام آنها را نیز وزارت آبادانی و مسکن بعهده گرفته است . مساله کنترل موادغذائی را هم که اداره بهداشت وزارت بهداری انجام میدهد ، با این ترتیب آنچه باقی میماندموضوع نظافت و جمع آوری خاکروبه است که آنراهم مردم شخصا پول میدهند وبنده حتی اطمینان دارم که سپور محله شهرداد تهران هم شاید قبل از انتصاب ایشان بشهرداری تهران ماهیانه خود را از منزل ایشان دریافت میکرد و یا شاید هم هنوز رسم عوض نگشته باشد .

حال‌بایستی‌روشن‌شود که‌شهرداری آیا وظایف دیگری هم بعهده دارد که حقیر از آنها مطلع نیست یا آنکه گرفتاریهای مالی و داخلی‌شهرداری است که تمام وقت و فرصت شهرداران را ضایع میکند که بنده عقیده دارم آقای دکتر شادمان با اخراج عده کثیری از کارمندان شهرداری تا حدی این مشکل را هم حل نموده اند . مردم هم که درمقابل شهرداری یك وظیفه دارند و آن پرداخت عوارض است . حال چه مشکلاتی دارند و چه کسی بایستی پاسخ گوی آنها باشد مطلبی خارج از وظایف و مسئولیت هاست .

گفتند : واعظی بالای منبر حکایت میکرد که چگونه حضرت عیسی بآسمان صعود کرده است ، پس از خاتمه وعظ مردی گریبانش را گرفت که حضرت در آن جایگاه رفیع از کجا میخورد و مینوشد ؟ واعظ گفت : ای مرد ، من دو ماه است‌که در این ولایت بی کس‌و سرگردانم، یکنفر از من نپرسید از کجا میخوری و مینوشی ، ولی فورا فکر عیسی افتادی که چه میخورد و از کجا مینوشد ؟!

ما مردم نیز در این شهر حکم‌همان آخوند را داریم . بزرگان ما درفکر آنند که حضرت عیسی در آسمان هفتم از کجا میخورد و میآشامد بنابراین آن کسی که قاعدتا باید بپرسد ما مردم شهر تهران ازکجا میخوریم و مینوشیم خودمان هستیم و بس . کس نخارد پشت من ـ جز ناخن انگشت من !

کفتگوی تلفنی با ۳۰۰۱۰

اهالی محترم تهران هرروز بعد از ظهرها از ساعت ٦ تا ۷٫۳۰ میتوانند تلفنی درددلها و گرفتاریهاوشکایتهای خود را با مادر میان بگذارند .

● کار اضافی

سازمان بیمه‌های اجتماعی علاوه براینکه بکارکنان روزمزد شب و نمایندگی‌ها فوق‌العاده وایاب‌و ذهاب نمی‌دهد هفته‌ای سه ساعت هم‌کار اضافی خارج از سرویس اداری بنام کشیك از آنها میگیرد .

کارکنان روزمزد شب

● تقاضای توجه ورسیدگی

اول سال امسال ما که عده‌ای از اولیاء دانش‌آموزان هستیم اسم بچه‌های خودرا که فارغ‌التحصیل سه‌ساله آموزشگاه حرفه‌ای بودند در دبیرستان ایران آینده ثبت کردیم وبادادن شهریه و مخارج دیگر بامیداینکه این جوانان‌گواهی نامه سال‌سوم علمی بگیرند حتی در یك کلاس پائین‌تر مشغول تحصیل شدند .این دانش‌آموزان امتحانات ثلث اول ودوم را هم داده‌اند حالا که وقت امتحان ثلث سوم است ، میگویند اینها باید در متفرقه شرکت کنند، صرف‌نظر از مخارج وشهریه غیر قابل وصول‌اگر قرار باشد واقعا اینطور عمل شود این بچه‌ها ناگزیرند برای بار سوم امتحان کلاس سوم را بدهند ، از وزارت آموزش‌وپرورش تقاضاداریم باین امر رسیدگی کنند و ترتیبی دهند تا ادامه تحصیل برای این جوانان امکان پذیر گردد.

نماینده‌اولیاء دانش‌آموزان‌سرهنك‌زاده

● تعهد کرده بود !

اهالی خیابان جیحون غربی هنوز که‌هنوز است از آب لوله‌کشی بهره‌مند نشده‌اند در صورتیکه سازمان آب تهران تعهد کرده‌بود تا سال قبل لوله‌کشی کند !

افسر بازنشسته ـ داورپناه

● اعلام نکرده

درحدود یکماه است محل اداره امور سرپرستی دادسرای تهران از چهارراه عزیزخان کوی امیری در خیابان شاهرضا اول فروردین‌انتقال یافته این وزارت دادگستری یك اعلان در روزنامه نکرده که مردم مطلع شوند وسرگردان نباشند.

کارمند اداره سرپرستی دادسرای تهران

● مزاحمت درختها !

من‌اغلب بااتوبوسهای خط ۳۲ بمقصد میرسم، درختهای خیابان شهباز بطرف خیابان سرکشیده ، براثر عبور اتوبوسهای دوطبقه سر این درختها به سقف اتوبوسها میخورد وسروصدای وحشت آوری تولید میکند بیچاره مسافرانی که در طبقه دوم هستند اعصابشان‌خراب میشود !

حسین. جعفرزاده

● همسایه خوب !!

خانه‌ما در خیابان روزولت کوی درخشان‌واقع‌است همسایه‌های‌پشت خانه‌ما شبیه که ما خواب هستیم. خاکروبه واشغالهای خودرا پشت خانه‌ما میریزند در صورتیکه بارها تذکر داده‌ایم بحرف‌ما گوش نکرده‌اند شما بنویسید شاید به گوششان فرو رود.

محمد رضا سلمانی‌زاده

● گنج قارون !

درشرق اخباری و سلطنت‌آبادو شمیزان‌هروقت یك‌باد می‌آیدسیمها رویهم قرار میگیرند وباء شخارت مردم میشوند باین صورت که‌نیروی برق یکدفعه زیاد میشود وباعث سوختن لامپهای تلویزیون‌ها، یخچالها وسایر لوازم برقی که در اینموقع مورد احتیاج است میسوزد .هروقت تلفن میکنیم وتذکر میدهیم . میگویند نامه بنویسید تاترتیب‌اثر داده شود !

تابیائیم نامه بنویسیم ، پست‌کنیم بدست وزارت آب وبرق بیافتد و آنها اقدام کنند، خانه‌ما خاکستر میشود، اشکال کار اینجااست که در اینحدود تیرهای چراغ برق‌چوبی است ووقتی باد می‌آید تیرها خم میشود ، سیمها مثل گردن بند عروس آویزان میشود واین بالاسر مردم می‌آید.میخواهم حضوروزارت آب وبرق عرض کنم که مردم‌مگر گنج قارون دارند که‌مرتب‌خسارت های وارده را تحمل کنند.

ازطرف‌ساکنین‌کوی ـ تاجبخش‌ـ‌ناهید

نوشته : ژول‌روی — ترجمه : جعفر مدنی

نبرد «دین بین فو»

ـ۵ـ

سه‌ماه گذشت . سربازان فرانسوی روزها در زیر آفتاب والیبال بازی میکردند و هر روز هواپیماها آنچه راکه مورد نیاز ۲۰ هزار سرباز بود ، تجهیزات ، مواد داروئی، شراب ، ورق های‌بازی، کفش‌های کف لاستیکی و اجزای مختلف تانك به‌دین بین‌فو حمل میکردند و حالا دیگر فقط یك امر فرانسویها رانگران میساخت ...

آیاویت‌مین حمله خواهد کرد ؟

مازور ژنرال «رنه‌کوینی» که‌ار هانوی عملیات را فرماندهی‌میکرد به‌دین‌بین‌فو رفت و خطاب بافسران‌و سربازان فرانسوی آنجاگفت:

«مانباید بگذاریم ویت‌مین نظرش را در مورد حمله به‌دین‌بین‌فو تغییر دهد.اگر آنها حمله نکنند این امر برای ما فاجعه‌ای بزرك است .»

برای ترغیب «ویت‌مین » به آغاز حمله ، نگهبانان فرانسوی‌با بلندگوبدامنه کوهها میرفتند وازبلندگو «ویت» ها را ترسوو بزدل میخواندند و هواپیماهای فرانسوی برفراز جنگل ها بپرواز درمیامدندو اعلامیه هائی فرومیریختند که در آنها ویت ها بمبارزه‌خوانده‌شده بودند واز آنهادعوت‌شده بود که از جنگل بیرون آیند و به جنك بپردازند .

امافرانسویها نمی بایستی باین زودی «ویت»ها را ترسووبزدل بخوانند .«ویت» هاساده‌و مطیع بودند ، تاسرحد گمراهی های‌فکری متعصب بودند و برای هر نوع کاری آماده بودند ... امانرسووبزدل نبودند .

دراین هنگام ژنرال «جیاپ» دراطراف دین‌بین‌فو ۴۷ گردان پیاده نظام، ۴۰ توپ ۱۰۵ میلی متری ، ۱۸ توپ ۷۵میلی‌متری‌و۱۰۰ توپ ضدهوائی متمرکز کرده‌بود .بسیاری ازاین سلاحها رادر جنك کره، چینی ها از آمریکائیان بغنیمت گرفته بودند . وتعداد مردان جنگی جیاپ به ۷۰ هزار تن میرسید . فرانسوی ها ۲۰ هزار مرد جنگی، ۲٤ توپ ۱۰۵ میلی متری ،٤ توپ ۱۵۵ میلی متری ، چند اسکادران تانك‌و بمب افکن‌و شکاری های پشتیبان داشتند .

دوازدهم مارس ژنرال جیاپ خطاب به افرادش یك فرمان‌جنگی صادرکرد :

«شرکت دراین نبرد تاریخی افتخاری بزرك است . برترس‌و رنج غلبه کنید ،موانع‌رااز سر راه‌برداريد و دشمن را ازدین‌بین‌فونابود سازیدو بخاطر داشته باشید که موجودیت تمامی ویتنام در مخاطره است .»

بعداز صدور این‌فرمان دیگر انتظاربه پایان رسیده و همه این را میدانستند .

درسپیده دم روز سیزدهم مارس یعنی فردای صدور فرمان جنگی « جیاپ» توپخانه «ویت‌مین» دین بین‌فورا زیرآتش گرفت. حمله توپخانه «ویت» ها متناوب بودو ضمنا حمله پیاده نظام و غیره‌انیز همراه نداشت وبهمین سبب ظاهرا سرهنك «پیروت» فرمانده توپچی‌های فرانسوی دین‌بین‌فورانگران ساخته بود.باوجوداین فرودگاه‌دین‌بین‌فو زیرآتش توپخانه‌ویت مین قرار گرفته بود .

درآن سپیده صبح که حمله (ویت)هاشروع شد سرهنك‌کریستیان کاستری«فرمانده دین‌بین‌فو» بازی‌بریج را که از شب‌هنگام بدان مشغول بود پایان داد و پس از پوشیدن بهترین «اونیفورم» خودگفت: امشب «ویت»ها خواهند آمد .

وهمین طور هم شد. درساعت ۵و۱۰ دقیقه بعد ازظهر که هوا تاریك شد اولین ضربه را ازسری ضرباتی که‌آنها رافلج کردخوردند. حمله توپخانه «ویت‌مین» شدیدتر شد. و گلوله‌های توپ ، همان توپ‌هائی که فرانسویها میگفتند نمیشود آنها را ازکوه بالا وپائین برد ، برارد‌وگاه فرانسویها ریختن گرفتند .

وبعد زمین بافریادی دهان کشود و هزاران مرد جنگی ویت‌مین به‌قرارگاه نظامی مستحکم «بئاتریس» حمله کردند .

قرارگاه«بئاتریس»بر فرازسه تپه کوچك ساخته شده‌بود و چندکیلومتر اطراف آن را سیم های خاردار کشیده بودندو برسرهر تپه قلاع مستحکمی برپاشده بود و هدف ایجاد این قرارگاه جزیره مانند آن بود که‌امواج‌انسانی کمونیست را قبل از رسیدن آنهابه استحکامات اصلی دین‌بین‌فو درهم شکنند .

افراد گردان سوم تیپ سیزدهم لژیون خارجی فرانسه دراین قرار گاه مستقر شده بودند . دنباله دارد .

پاسخ شکایتم

مضیقه‌ای وجود ندارد

اداره محترم روزنامه اطلاعات پاسخ شرح مندرج در ستون گفتگوی‌تلفنی آن روزنامه مورخ ششم اردیبهشت ماه جاری تحت عنوان « بچه ها باخود آب بمدرسه میبرند » باطلاع میرساند طبق گزارش اداره کل آموزش و پرورش استان مرکز در حال حاضر از نظر آب آشامیدنی مضیقه‌ای در بین نیست و دانش آموزان نیازی ببردن آب از خارج ندارند چون ازآب لوله‌کشی دبستان استفاده میکنند . لطفا شرح فوق‌راجهت اطلاع آمربدرج فرمائید

اداره اطلاعات و مطبوعات وزارت آموزش و پرورش

آهنگری‌وجودندارد

جریده شریفه اطلاعات محترماعطف بشرح مندرج سه شنبه ۲٤ فروردین ماه در ستون گفتگوی تلفنی‌آن‌جریده شریفه بامضای آقای « حسن‌اکبریان» تحت عنوان « پائین گلوبندك جنب «کوچه برزن » دو مغازه آهنگری بساط جوشکاری خودرا وسط پیاده رو پهن کرده‌اند » اشعار میدارد .

طبق گزارش شهرداری ناحیه ۵ در خیابان خیام جنب کوچه سابق برزن آهنگری وجود ندارد . مغازه مورد نظر تراشکاری است و طبق گزارش ماموران این ناحیه سدمعبری در آنقسمت مشاهده نشده است . معذالك دستور داده شد نهایت مراقبت دراینمورد بعمل آید .

رئیس اطلاعات و مطبوعات شهرداری

۴۰ عروس وداماد خوشبخت

و جوایز نفیس وگرانبها

*این روزها ، در اغلب خانواده‌های ایرانی ، گفت و گواز شانس بزرك سرنشینان اتوبوس ماه عسل است که بهمکاری «اطلاعات هفتگی» و«تی.بی.تی » بگردش درمی‌آید .

آنها از جوایز گرانبها ، پذیرائی گرم ، سفر هیجان‌انگیز و خاطرات فراموش نشدنی که نصیب چهل عروس وداماد‌خوشبخت‌میشود سخن می‌گویند و آرزومی‌کنند ایکاش بجای این عروس و داماد ها بودند و از این‌همه جایزه گرانبها و فرصت های عالی دیگر برخوردار می‌گردیدند .

*راستی هم که فقط جوایز نفیس و عالی برنامه‌بزرك اتوبوس ماه عسل کافیست که‌هرکس رابه‌هوس عروس یاداماد شدن‌بیندازد...

*ازمیان نوعروسان اتوبوس ماه عسل ، عروس سال انتخاب‌خواهد شد ... عروس سال به‌جنرال‌مد که بزرگترین فروشگاه پوشاك پایتخت است ، می‌رود و بیش از ۲۰نوع از بهترین لباسهارا برای چهارفصل خود برمی گزینند ...

*شرکت سهامی کارخانه‌های آزمایش » ،پنج‌دستگاه یخچال به ۵ عروس وداماد اتوبوس ماه عسل هدیه میدهد .زیرا هرخانواده ایرانی می‌تواندیك دستگاه یخچال آزمایش داشته باشد .

وانگهی پذیرائی مجللی از سرنشینان‌اتوبوس ماه عسل در کارخانه آزمایش بعمل می‌آید و ۴۰ حلقه‌گل زیبا که بوسیله کارگران‌آن‌کارخانه تهیه می‌شود به‌سرنشینان خوشبخت اتوبوس ماه عسل هدیه می‌گردد .

«کشتیبانی نیلی » به‌عروس وداماد‌های اتوبوس ماه‌عسل آنقدر کادوو‌رهد که حدندارد . عروس وداماد‌ها از «کشتیبانی نیلی »باچمدان‌های‌پربه‌آغوش‌خانواده‌های خود بازمی‌گردند .

*فروشگاه‌های سینار و برلیان نیزمقادیرزیادی لوازم‌خانگی برای عروس‌خانم‌ها کنارگذارده‌اند .

*همچنین کمپانی معروف‌سینگر ، دودستگاه چرخ‌خیاطی به‌دوعروس‌خوشبخت‌تقدیم‌خواهد کرد...

ویك جایزه‌بزرگ‌دیگر...

بعدا اعلام می کنیم ...

آگهی مزایده

اداره تصفیه تهران‌قائم‌مقام آرام‌بوداغیان‌ورشکسته سه دانك‌اعیانی باغ پلاك شماره ۱۰۶۸ فرعی از ۱۶۲ اصلی واقعه در قریه کرج اشتراکی آرام بود اغیان باورثه مرحوم پارسا راکه کارشناس مساحت کل ششدانك را ۲۱۱۷۰٫۳۰ متر تعیین کرده و ازاین مقدار ۱۲۰۶٫۱۰ متر آن جزء خیابان شده و سهم ورشکسته‌بمبلغ ۱۲۴۷۷۶۲٫۵ ریال(یك میلیون‌و دویست‌وچهل‌و هفت هزارو‌هفتصدو‌ـ شصت‌و دوریال‌و پنجاه دینار) ارزیابی شده باشرایط زیر بفروش می رساند .

۱ـ فروش نقدی است وحداکثر مهلت برای پرداخت بهاء سه‌ماه استو انتقال قطعی وتسلیم مورد معامله پس از پرداخت کلیه بها انجام خواهد شد .

۲ـ کلیه هزینه‌های مربوط بانجام معامله ازهرجهت و هرقبیل ازجمله هزینه انتشار آگهی وتنظیم سندو مالیات بر معاملات وعوارض مربوط بمعامله واخذ مفاصا حساب بعهده خریداراست.

۳ـ ۵٪ بهای ارزیابی شده‌قبلا بایدبرای‌شرکت‌در مزایده بصندوق اداره تصفیه سپرده شود .

٤ـ طالبین باید پیشنهادات خودرا در پاکت لاك‌و مهر شده با قید جمله (برای شرکت در مزایده باغ آرام بود اغیان درکرج) بانضمام قبض سپرده وذکر مشخصات کامل و آدرس خود تاساعت ده‌روز پنجشنبه ۱۰ تیرماه ٤٤ بدبیرخانه اداره کل تصفیه تسلیم ورسید دریافت دارند .

۵ـ به پیشنهاداتی که فاقد سپرده باشد یا برخلاف شرائط مذکور دراین آگهی باشد ترتیب اثر داده نخواهد شد و اداره تصفیه تهران دررد یاقبول کلیه پیشنهادات مختار است .

۶ـ درصورتی که برنده مزایده ظرف یك هفته پس از اعلام اداره تصفیه ازپرداخت بها و انجام معامله خودداری نماید مزایده تجدید خواهد شدو پیشنهاد دهنده مسئول خسارات و کسر قیمتی است که‌از تجدید مزایده حاصل شود البته بدوا ازمحل سپرده اوبرداشت‌ودرصورت‌عدم تکافوسپرده ازاووصول خواهد شد .

۷ـ پاکات واصله درساعت ۱۱ روز دهم تیرماه ٤٤ (روزوصول پیشنهادات) در اداره تصفیه تهران بازو قرائت خواهد شد حضور پیشنهاد دهندگان درجلسه مزایده آزاد استو در صورت لزوم مزایده حضوری نیز بعمل خواهد آمد .

طالبین برای کسب اطلاعات بیشترمیتوانند قبلا بدبیرخانه‌اداره کل تصفیه مراجعه نمایند .

رئیس اداره تصفیه‌تهران ـ احمدی

آ ـ ۵۰۲۳

شهرداری آمل

آگهی مناقصه

شهرداری آمل درنظر دارد انجام عملیات ساختمانی بشرح ذیل الف ـ احداث کلوپ تفریحات سالم در خیابان هراز (چاکسر)

ب ـ احداث مستراح عمومی در خیابان هراز (جنب پل قدیم)

ج ـ نرده سازی و فرش موزائیك پیاده رو در خیابان شمالی هراز (قسمت شرق خیابان) را بمناقصه بگذارد .

۱ـ پیشنهاد دهندگان باید قبلا بدائره ساختمانی شهرداری مراجعه وبا پرداخت دویست ریال بابت برك مشخصات کلوپ تفریحات سالم نقشه و مشخصات کارهای فوق‌العاده و عنداللزوم محل را از نزدیك مشاهده نمایند .

۲ـ پیشنهاد دهندگان باید معادل چهار هزارو پانصد ریال‌برای مستراح و مبلغ ده هزار ریال بابت نرده سازی و فرش‌موزائیك ونیز مبلغ بیست‌و هشت هزار ریال بابت کلوپ تفریحات سالم فیش بانکی (حساب شماره ۵۴۷ سپرده شهرداری در بانك ملی شعبه آمل یا اسناد خزانه ضمیمه پیشنهادات خود نمایند .

۳ـ پیشنهاد دهندگان در مورد کلوپ تفریحات سالم بایددارای صلاحیت فنی بوده ویا از دفتر فنی استان‌مازندران گواهی‌صلاحیت انجام کار فوق داشته باشند .

٤ـ پیشنهاد دهندگان بایستی پیشنهادات‌خود را درمورد کلوپ دوپاکت الف‌و ب لاك‌و مهر شده که‌پاکت الف مربوط به‌صلاحیت فنی‌و پاکت ب مربوط به پیشنهاد انجام کار خواهد بود و در مورد دو قسمت کار دیگر فقط پیشنهاد انجام کار میباشدباقید جمله (مربوط به‌کلوپ تفریحات سالم یامستراح عمومی و یا نرده و موزائیك است) در پشت پاکت ها تاآخرین ساعت اداری روز شنبه ۴۴٫۳٫۲۲ بدفتر شهرداری تسلیم و رسید دریافت دارند ضمنا پیشنهادات واصله در روز بعد باز و قرائت میشود .

۵ـ به پیشنهادات فاقد سپرده و مبهم ومشروط ترتیب اثرداده نخواهد شدو ضمنا شهرداری دررد‌یا قبول یك یا کلیه پیشنهادات مختار خواهد بود .

۶ـ تاعقد قراردادبا برنده‌مناقصه سپرده نفردوم آزادنخواهد شد

۷ـ چنانچه برندگان هرقسمت از کارهای فوق ظرف مدت یکهفته پس‌از اعلام کتبی شهرداری حاضر به عقد قرارداد نشوند سپرده شان بنفع شهرداری ضبط وبا نفر بعدی قرارداد منعقد خواهد شد .

۸ـ هزینه نشر آگهی وسایر هزینه های قانونی از قبیل مالیات وعوارض وغیره بعهده برنده مناقصه میباشد

شهردار آمل ـ دکتر هاشمیان

آ ـ ۶۸۳۶

رادیو برقی اونکیو

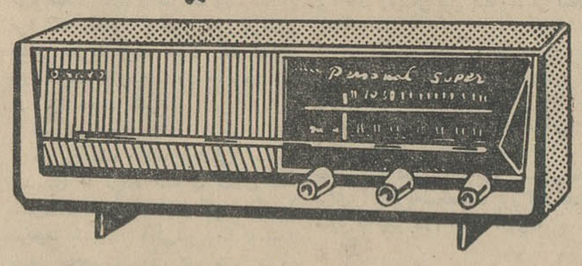

بسیار حساس با قیمت ارزان

ازمحصولات کارخانجات رادیو شهاب

مرکز پخش بازرگانی پیمان پشت شهرداری

تبریکات

جناب آقای فریب

انتصاب شایسته جنابعالی را بمقام مدیریت کل آموزش وپرورش آستان گیلان صمیمانه تبریك عرض مینماید

آموزش وپرورش شهرستان بروجن ـ ستوده دیلمی

جناب آقای دکتر شاهقلی وزیر محترم بهداری

گانون پزشکان همدان انتخاب بجا و شایسته آقای دکتراسفندیار امیرشاهی را بریاست بهداری همدان تبریك گفته‌موفقیت روزافزون نامبرده را در راه خدمت بشاهنشاه وهموطنان عزیز از خداوند آرزومند است مدیر عامل ـ دکتر جلالی

سولفاژ ـ تعلیم نت برای آواز

فردا دوشنبه ۱۰ خرداد ساعت ۶٫۳۰ عصر .

انجمن ایران و آمریکا ـ عباس‌آباد .

آگهی مناقصه

دفتر فنی‌استان کرمانشاهان عملیات پل سازی راه کرمانشاه جوانرود از کیلومتر ۷۸الی ۹۶راکه برآورد تقریبی آن در حدودو میلیون ریال میباشد به مناقصه میگذارد واجدین شرایط‌فنی ومالی‌که صلاحیت آنها بتائید دفتر فنی رسیده باشد وپیمانکاران درجه ۳ سازمان برنامه که‌برای منطقه استان کرمانشاهان طبقه‌بندی شده‌اند میتوانند اسناد مناقصه را در مقابل پرداخت ۱۰۰۰ ریال از دفتر فنی دریافت دارند به پیشنهاد مشروطه و همچنین پیشنهاداتیکه دیرتر از موعد مقرر مندرج در آگهی داده شده ترتیب اثر داده نخواهد شد شرکت کنندگان باید پیشنهادات خودرا تاساعت ۱۰ صبح روز ۲۰ خرداد ٤٤در دو پاکت لاك ومهر شده .

پاکت الف ـ محتوی اسناد امضاء شده مناقصه بانضمام یکصد هزار ریال اسناد خزانه .

پاکت‌ب ـ محتوی پیشنهاد تخفیف به دبیرخانه دفتر فنی تسلیم ورسید دریافت دارند پیشنهادات در ساعت ۱۱صبح همانروز باز وقرائت خواهد شد دفتر فنی دررد‌یاقبول یك پاکلیه پیشنهادات مختار است وسایر اطلاعات وجزئیات در اسناد مناقصه مندرج است. الف ۱٦٤٤

دفتر فنی استان کرمانشاهان

۱ـ ۶۹۱۶

سپاس و قدردانی

بدین وسیله از آقایان دکتر نصیری ـ دکتر امیر هوشنك‌آتش ودکتر بیژن ریاحی که در جراحی ومداوای اینجانب کمال لطف‌و مرحمت‌را فرمودند سپاسگزاری نمودو موفقیت وسعادت اینگونه اطباء حاذق ونوعدوست را از خداوند متعال خواهانم .

عمومی ـ سرپرست اطلاعات در اصفهان

آ ـ ۶۸۲۶

سپاسگزاری و معذرت

بدین وسیله‌ازآقایان دکتر اسفندیاری ـ دکتر بلوریان‌و دکتر صهبا که‌در تشخیص بیماری و راهنمائی اینجانب بذل لطف و مرحمت فرمودند و همچنین از کلیه روسا و محترمین‌و دوستان و آشنایان که درمدت بیماری اینجانب قدم رنجه فرموده و یا تلفنا ابراز عنایت نمودند سپاسگزاری نموده و از خداوند متعال توفیق وسعادت همگان را آرزو دارد .

عمومی ـ سرپرست نمایندگان وخبرنگاران اطلاعات دراصفهان

نامه‌های مردم

۳٦ ماه انتظار

خدمتگزاران پست وتلگراف‌تبریز طی نامه‌ای مینویسند : تمام وزارت‌ـ خانه‌ها اضافات خدمتگزاران جزء را درسراسر کشور پرداخت نموده‌اندولی تابحال حسابدار پستل تبریز در پرداخت اضافات خدمتگزاران جزء تعلل نموده است واضافات سال ٤۲ ومابه‌التفاوت سال ٤۲ در ٤۳واضافات سال ٤۳ راکه جمعا ۳٦ ماه می‌شود پرداخت نمی‌نماید و از شکایت ماهم بوسائل گوناگون جلوگیری میشود. استدعا داریم لااقل بخانواده‌ماترحمی بشود واین اضافات قانونی را بما بپردازند .

از طرف خدمتگزاران ـ بیوك‌نهال‌بار

تقاضای سهمیه بیشتر

پانزده هزار نفر از کارگران کوره‌پزورعیت سبزیکارقریه یافت‌ـ آباد از اداره غله‌ونان تقاضا دارند که در سهمیه آرد دولتی این منطقه بذل توجه‌بیشتری مبذول گردد و خبازان این محل راسهمیه‌بیشتری بدهند زیرا تعداد نان خوراین‌محل بامحلات دیگر خیلی فرق دارد.

خان بابا ـ زندیه

تقاضای تعمیم بهداری

عده‌ای از اهالی سنکسر به نمایندگی چهل‌هزار نفر اهالی آن منطقه تقاضادارند که‌درمانگاه بهداری سنکسر تعمیرو تعمیم‌یابد زیرا نقشه آن از مدتها قبل‌آماده بوده ودیگر اشکالی جهت تامین وسائل آسایش اهالی وجود ندارد.

بامضای عده‌ازاهالی

تقاضای تغییر محل موتور

ساکنین خیابان فروردین‌نازی آباد جنب منطقه‌سه‌شرکت‌اتوبوس رانی مینویسند: قریب دوسال‌است موتوربرق راکه با اسلوب‌فنی‌نصب نشده جنب خانه های مسکونی‌مردم گذارده شده‌که ساکنین محل را ناراحت نموده است و چندین بار تقاضای تغییر محل آنرا نموده‌ایم که‌بی نتیجه مانده‌است در صورتی که چنانکه بضلع جنوبی منتقل گردد بواسطه عدم سکنی مردم ایجادناراحتی هم‌نخواهد نمود .

اهالی خیابان فروردین

اطلاعیه

فدراسیون قایقرانی واسکی روی آب ایران بدینوسیله باطلاع عموم علاقمندان بورزش قایقرانی میرساند جهت استفاده از تاسیسات این فدراسیون در دریاچه سد کرج وبرای کسب اطلاع بیشتر در اینمورد میتوانندهمه‌روزه صبحها دروقت‌اداری به‌آقای افضلی درکاخ‌ورزش‌مراجعه نمایند قانسبت بصدور کارت آماتوری آنان اقدام گردد ضمنا استفاده از قایقهای پاروئی وتعلیم بوسیله مربیان‌این فدراسیون‌مجانی میباشد.

فدراسیون قایقرانی و اسکی روی‌آب ایران

آ ـ ۵۰۰۷

بدینوسیله باستحضار آقایان بازرگانان‌و دارندگان

کالا در کشتی «بلوچستان» سفر ۲٤ باطلاع میرسانم

که کشتی نامبرده بنا بدستور سازمان بنادر کشتیرانی به‌بندر شاهپور اعزام و مشغول تخلیه تمام کالای خرمشهر در بندر شاهپور میباشد .

برای اخذترخیصیه به‌شعبه اینشرکت‌در بندر شاهپور مراجعه فرمائید .

شرکت گری‌مکنزی محدود

هرروز درتهران

۱۰۰۰ گوسفند قاچاق کشتار میشود!

اطلاعات اجتماعی

- ● گوسفند های غرب ایران بیشتر بصورت قاچاق بکویت حمل میشود
- ● اداره بهداشت وزارت بهداری در موردکشتارگاه قاچاق بشهرداری اعلام خطر کرد

گله‌های احشام ایران بعلت نبودن علوفه‌دردشت های سرخس بطرف مرز های افغانستان در حرکت است و گله‌داران درنظر دارند احشام خود را درنواحی پرعلف مرزی تعلیف نمایند .

درمدت دوماه گذشته دویست هزار گوسفند از کرمانشاه به سواحل جنوبی‌صادرشده وروزانه یك‌هفتم گوشت تهران از طریق قاچاق کشتار میشود !

● **هزار راس**

درتهران روزانه هزارراس گوسفند قاچاق کشتار میشود واین احشام را قاچاق کش‌ها درمنازل و کاروانسرا ها برخلاف اصول بهداشتی ذبح میکنند

قاچاق کشها لاشه‌های گوشت راازمراکز کشتار به‌دکانها حمل کرده و درکیسه‌های بسیار کثیف ودر پشت دوچرخه‌ها جهت فروش عرضه میکنند.

این گوشت ها در دکاکین قصابی بفروش میرسدو چون کشتار کنندگان مذکور ازبابت عوارض شهرداری و کشتارگاه و مرتع‌چیزی نمیپردازندامر کشتار قاچاق برایشان سودکافی‌دارد وهرگز حاضر نیستند از آن دست بردارند .

دراین موردامروزاداره‌بهداشت‌وزارت بهداری بشهرداری‌اعلام خطر کرد و خواستار شدکه ماموران شهرداری بشدت باقاچاق‌کشی مبارزه نمایند .

● **در کشتارگاه**

در کشتارگاه تهران بمنظور دادن نرخ‌جدید گوشت کیل‌گیری کردند و قرار است نرخ جدید گوشت ،ظرف یکی‌دوروزآینده اعلام‌شود.قیمت‌رسمی گوشت فعلا۸۶ ریال است ولی در دکانها گوشت را سیری یك تومان میفروشند .

● **کشتارگاه جدید**

ماموران شهرداری اعلام کردند که کشتارگاه جدید آماده بهره‌برداری استو بزودی بارفع نواقص موجود بزرگترین مرکز ماشینی کشتار مورد بهره‌برداری قرار خواهد گرفت .

درکشتارگاه جدید، کشتار فردی وخرده‌پا ممکن‌نیستوبرای بهره‌برداری ازاین تاسیسات باید کشتار بصورت جمعی انجام شود. دراین کشتارگاه گوسفندها رانمیشود تفکیك‌کرد واز نظر مالکیت آنها را مشخص نمود .

هرتعداد گوسفندی‌که تحویل‌ماشین شود از انتهای دیگر ماشین فقط‌لاشه وگوشت به تونل سردخانه تحویل خواهد شدودر آنجا مشخص نیست که گوشت متعلق‌به کیست :

● **دفتر جدید**

برای آغاز بکار کشتارگاه باید همه کشتار کنندگان بطور اجتماعی کار کنندو دراینصورت برای خرید گوسفند دفتری در کشتارگاه‌تاسیس کنندو گوسفند زنده‌را کیلوئی وبه قیمت روز خریداری نمایند. پس‌از آنکه گوسفندها‌تحویل‌کشتارکنندگان گردید، روانه ماشین میشود . واندکی بعد گوشت احشام در تونل سردکشتارگاه‌آماده‌توزیع می‌باشد در کشتارگاه جدیدتمام قطعات بدن‌حیوانات‌مورد استفاده قرار میگیرد و خون‌وسایرزائده هاکه تابحال هدر میرفت . جمع آوری میگرددو بمصرف میرسد.

● **در سرخس**

امروز چوبداران خراسانی در کشتارگاه اعلام کردند که در دشت سرخس صدها گله بزرك گوسفند بعلت نبودن آب و علوفه باخطرنیستی روبرو است چوبداران گفتند که‌حشم‌داران گله‌ها را بطرف مرزافغانستان میبرند ودرنظر دارند در آن حدود احشام را تعلیف نمایند .

چوبداران از وزارت کشاورزی درخواست کردند که‌برای مبارزه با بیماریهای دامی و تهیه مراکزی‌جهت ذخیره آذوقه وگرمخانه وجلوگیری ازکوچ گله‌ها درمراکزحشم خیزاقدام شود .

● **در کرمانشاه**

چوبدار های کرمانشاه می‌گویند درمدت یکماه گذشته دویست هزار راس گوسفندبطور قاچاق از کرمانشاه به کویت صادر شده‌ودرحال‌حاضر گوسفند مورداحتیاج تهران‌ازآذربایجان، خراسان، مازندران ،شیراز و اصفهان تامین‌میشود. چوبدارها میگویند امسال در سراسر ایران وضع علوفه خوبست و تابحال نیز گوشت تهران از گوسفند داخله تامین‌شده است ولی‌برای ارزانی قیمت گوشت و تشویق مردم به‌پرورش احشام باید شهرداری دلالهای گوشت را درمیدان کشتارگاه از میان ببرد و ماموران دامپروری برای تامین بهداشت‌احشام‌در سراسر ایران از کوچ جلوگیری‌نمایند وبرای نگاهداری‌احشام درمراکز حشم خیز گرمخانه و علوفه لازم را برای ذخیره زمستان حیوانات پیش‌بینی وتاسیس کنند .

جدول کلمات متقاطع شماره ۲۹۷۲

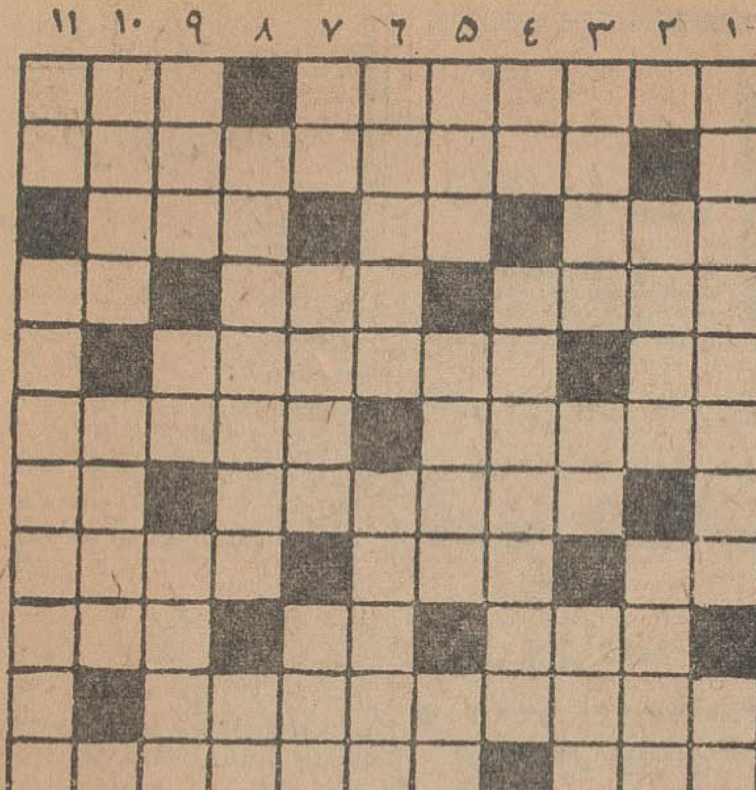

افقی : ۱ـ هیتلر بوجود آورد به‌اوج قدرت و عظمت رساند و بخاك سیاه نشاند ـ بکوشید شاید شمارا هم کلاهی از آن نصیب آید ۲ـ عاشق پاکباخته و دل از کف‌داده ایـن چنین است ۳ ـاسم آرتیست یکی از سری از فیلمهای بزن‌بزن پلیسی ـ ضمیری است ـ از بخارات بی‌بوو‌بی‌رنك وبی‌طعم ٤ـ چون مال مژگان یارباشد در دل همی‌نشیند- اشرف مخلوقات به‌ادعای خودش ـ درویش غنیمت شمارد ٥ ـ اندك ـ سردار معـروف کـارتاژی ٦ـ از سرگرم کنندگان دوره‌گرد ـ از اقسام شکنجه برای اقرار آوردن متهم ۷ـ قمارخانه ـ حرف همراهی ۸ـ بلی بزبان خارجی ـارزش ـ از کارخانه‌های بزرك سازنده‌محصولات شیمیائی در آلمان ۹ ـ نا‌راستی ـ ناخن چهارپا ـ خوب و پسندیده !۱۰ـ خیلی هارابیادامامزاده‌می‌اندازد ۱۱ـ گرفتن ـ از عملیات سیرکی همراه باآهنگ‌های اشتراوس .

عمودی :۱ـ روانشناسی همراه باتجزیه و تحلیل ـ از اقسام خاك ۲ـهم برای کت رفیق مناسبی است هم برای بلوز ـ دم‌فرو بستن ۳ـ بازیچه نخ‌نورد !ـ فقط یکی است ـ پرنده بدبختی که به‌بدقدمی شهرت یافته است ٤ـ شال کوتاه ـ همان است که در قدیم قرابینه می‌گفتند ٥ـ برادر ایرج وتور ـ از سلاحهای‌غیر آتشی ـ پروردگار ٦ـ فرقه مذهبی در عربستان سعودی ـ درگوش خران اثرندارد۷ـ بزرگترین‌آرزوی طاس‌ـگله‌دار‌ـ خدمتگزاران پریشان حال ۸ـ از اسمش پیدا است که‌هرجا قدم بگذاردآشوبی برپا میکند- غالبا بیماریها باآن آغاز می‌شود ۹ـ دلیز و پهلوان ـ اثر چربی ـ ضمیری است ۱۰ـ کم خرج ترین وبی‌دردسرترین خودنویس ـ اجابت گفتنش چیزی از قبیل دم‌درکشیدن است ۱۱ـ تصدیق روسی ـ درایتالیا هماتقدر میخورند که درایران‌برنج .

حل جدول شماره ۲۹۷۱

آگهی مناقصه

ژاندارمری کل کشور تعداد ۳۰۰۰ شعله چراغ بادی نمره ۱۰ مورد نیاز خودرا از طریق مناقصه خریداری مینماید

۱ـداوطلبان شرکت درمناقصه میتوانند همه‌روزه درساعات اداری جهت دریافت برك شرایط مناقصه و مشاهده نمونه بشعبه تهیه و خریداداره سررشته‌داری این اداره واقع‌درمیدان ۲٤ اسفندمراجعه وشرکت کنندگان بایستی پیشنهادخودرا درپاکت لاك‌ومهرشده که روی آن جمله خرید چراغ بادی قید شده باشد تاساعت ۹صبح روزشنبه۲۲ر۳ر٤٤بدفتر کل ژاندارمری‌تسلیم ورسیددریافت‌دارند.

۲ـ کمیسیون مناقصه های ژاندارمری درساعت ۱۰ صبح همان روز تشکیل و پیشنهادات واصله را باز وقرائت‌خواهد نمود

۳ـبه‌پیشنهاداتیکه برخلاف برك شرایط مناقصه تسلیم شده‌باشد مطلقا ترتیب‌اثرداده نخواهد شد

٤ـپیشنهاددهندگان بایستی مبلغی معادل صدی پنج قیمت کل پیشنهادی‌خودرا اسنادخزانه تهیه وبابت سپرده شرکت در مناقصه ضمیمه پیشنهادخودنمایند .الف۱۵۹۰

آ ـ ٦۷٦٦ ۱ـ۲ ژاندارمری کل کشور

متل‌قو

بانوی محترم

امسال متل‌قو در فکر راحتی و آسایش بیشتر شماست‌اگر درمدت توقف خود به‌مهمانی نزد دوستان بروید یابرای استفاده از برنامه‌های دیدنی مابسالن نپتون تشریف بیاورید میتوانید کودکان عزیز خودرا بمابسپارید و باخیال راحت از مصاحبت دوستان و از برنامه‌های تماشائی سالن نپتون استفاده بفرمائید .

متل‌قو در راه آسایش وراحتی بیشتر شماست

تلفن دفتر رزرو ٦٤٤٤۹

عکس روز :

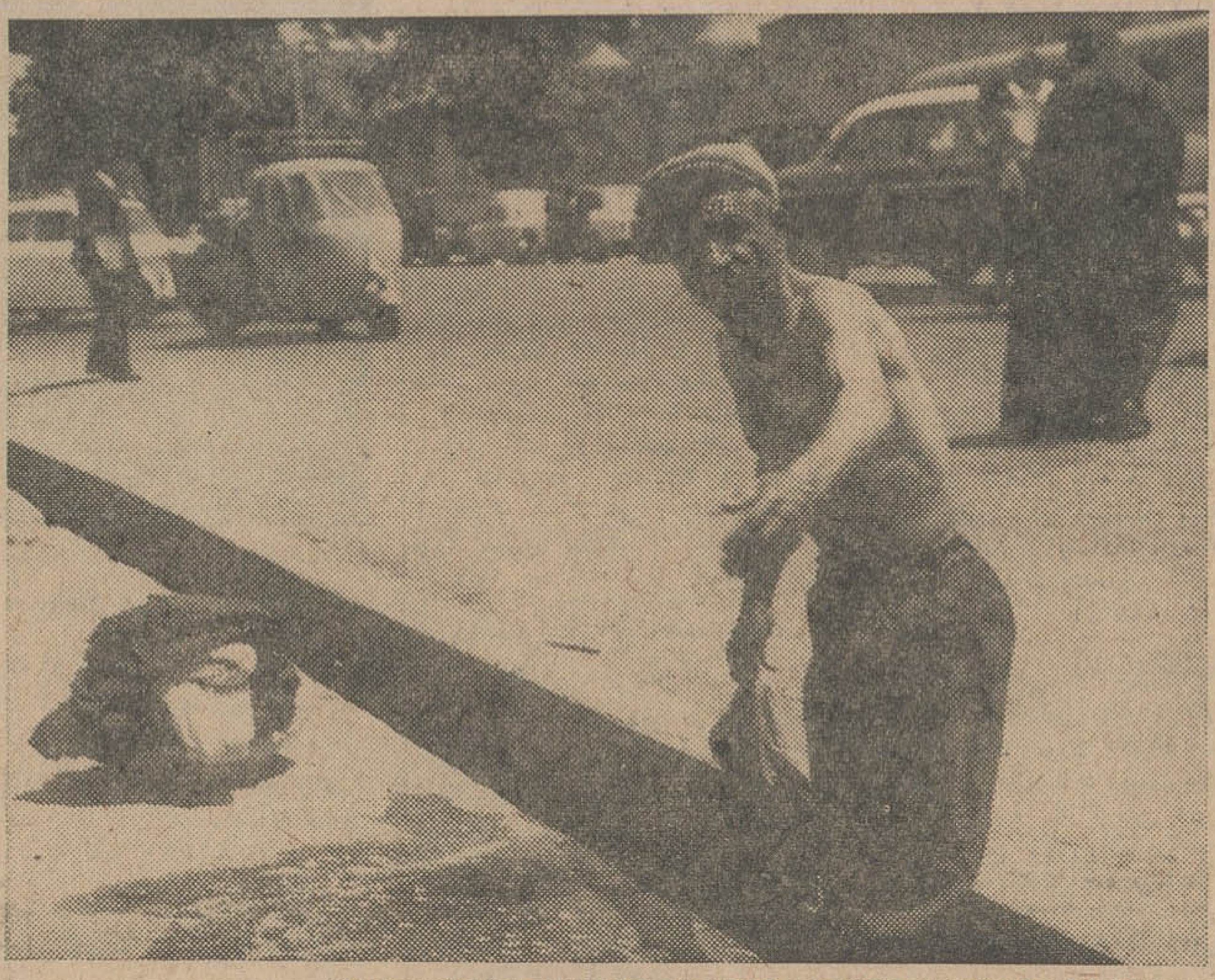

اعتراض به عکاس ...

بحث امروز

از : خبرنگار اجتماعی

حق تقدم !

اخیرا برای تسهیل در امر عبور و مرور بخصوص‌درساعات خلوت هر روز و شب چراغهای راهنمائی تعدادی از چهار راه ها را چشمك زن (احتیاط) می کنند .

اصل اینست که وقتی‌راننده به‌این قبیل چراغ‌راهنمائی‌رسید سرعت‌اتومبیل‌را بصفر برساند، اینطرف و آنطرف خود را نگاه کند و وقتی دید خطری‌متوجه اونیست بحرکت در آید، به‌خصوص این نکته راراانندگان باید هنگام ورود از خیابان فرعی به‌اصلی رعایت کنند این فلسفه اصلی این نوع مقررات است ، واما وقتی چنین فکری درشهر تهران بمورد اجرا گذاشته میشود نتیجه معکوس میدهد و عملا دیده میشود که تصادفات افزایش میابد ،چرا؟

برای اینکه در این شهر رانندگان کمتر اصل « حق‌ـتقدم» رارعایت میکنند روحیه وطرز فکر ما طوری است که هرکس میخواهد راه مال او باشد. سمبل این طرز فکر رانندگان تاکسی‌بخصوص‌بعضی ازرانندگان تاکسیهای بنز هستند، ایندسته حق تقدم را رعایت نمیکنند که هیچ ، با تردستی و بقول خودشان«فرمان گرفتن» راه عبور سایرین را هم سد میکنند و اگر مواجه‌با تعجب راننده طرف مقابل‌شوند زبان خود را بطرز چندش‌آوری ازدهان خارج میکنندوشکلك هم در می‌آورند !!

نتیجه این طرز رفتار که متاسفانه عمومیت هم پیدا کرده وبه بعضی رانندگان اتومبیل های شخصی هم سرایت کرده این میشود که پلیس ناچار برای جلوگیری از افزایش تصادفات ناشی از عدم رعایت «حق تقدم»از تسهیلات عبور و مرور ،از قبیل چراغهای‌چشمك زن وتابلو ایست صرف نظر میکند و رانندگان را در قید چراغ قرمز و سبز درمی‌آورد. این نتیجه گیری اضطراری دو عیب بزرك رانشان‌میدهد، اول اینکه نشان میدهدبعضی‌از رانندگان شهر ما در امر رانندگی‌به‌آن درجه‌از شخصیت وکمال نرسیده‌اند که خود به تسهیلات عبورو مرورکمك‌کنند واین‌باعث کمال تاسف است ،

دوم اینکه اینگونه‌تسهیلات ازبین میرود و ناچار خشك وتر باهم میسوزند و همه‌رانندگان بقید چراغ قرمز که معطلی آن بخصوص در ساعت های خلوت شب خستگی آور است درمی‌آیند، این واقعا‌تاسف‌آور خواهد بود اگر رانندگان یك شهر بزرك مثل تهران که‌خود به‌وظائف خود آشنائی کامل دارند طوری عمل کنند که نتوانند از تسهیلا ت‌عبوروم‌رور استفاده کنند.دردنیای پیشرفته امروز بخصوص درامررانندگی اصل «حق تقدم» نه‌بخاطراینکه یکی از مقررات عبور و مرور است بلکه بعنوان یك اصل اخلاقی واحترام اجتماعی توسط رانندگان رعایت میشود،

جویای کار

راننده دو شخصی

دارای سیکل اول متوسطه آماده کار است تلفن ٥٥١٤۸

آ ـ٤۹٤٥

باطلاع مدیران شرکت های محترم و دارندگان دیك بخار میرساند

متخصص دیك بخار که مدت ۲٥سال سابقه و تجربه در تعمیرات دیك‌های بخار دارد اکنون با چند نفر کارگران مجرب و مجهز آماده خدمت هر گونه تعمیرات می باشد متمنی است در صورت احتیاج‌بتلفن ۳۸۳۱٥ مراجعه فرمائید .

۱ـ۱۰ ۱ـ٦۰۱

تجدید آگهی مناقصه شماره ٦۸ر۱۳٤۳

سازمان برق‌تهران چهار صد عدد جعبه دوراهه مورد احتیاج‌خود را ازطریق مناقصه سی . انداف خرمشهر یاجلفا و یابندرشاهپور خریداری مینماید.داوطلبان‌شرکت در مناقصه میتوانند باپرداخت‌مبلغ دویست ریال بصندوق سازمان‌ارائه رسید آن باداره مناقصه ها برك شرایط ومشخصات مناقصه رااخذ وپیشنهاد خودرا تاآخروقت اداری روز ۲٤ر٥ر٤٤ بصندوق پیشنهادات بیندازند . الف ۱٥۳۲

سازمان‌برق تهران

۱ـ۲ ۱ـ٦٦٤۸

آگهی دعوت مجمع عمومی سازمان مسکن

مجمع عمومی سازمان مسکن در ساعت ۹ صبح روز شنبه بیست ونهم خرداد ماه جاری در دفتر مرکزی سازمان واقع در تهران ـ خیابان شمالی پارك‌شهر تشکیل میشود از سهامداران محترم خواهشمند است در جلسه مذکورحضور بهمرسانند: دستور جلسه :

۱ـاجرای مفاد بند ۲و۳ ماده۷ اساسنامه .

۲ـبررسی واتخاذ تصمیم درباره سایر امور مربوطه که مطرح‌شود.

الف ۱۵۹۵ سازمان‌مسکن

۱ـ۲ ۱ـ٦۷۷۰

اطّلاعیّه

کارخانه سپرسازی و آبکاری جهان نما مجیدیه

تلفنهای جدید

کارخانجات سپرسازی و آبکاری

جهان نما

۷۷۱۱۰۱ و ۷۷۱۱۰۲

اطلاعات اقتصادی

مسائل روز

فرمول تازه

مطالعاتی که اخیرا در مورد بهای نفت از جانب اوپك صورت گرفته ، بقرار اطلاعی که بدست آورده‌ایم باین نتیجه رسیده است که بجای افزایش نرخ ثبت شده نفت درخلیج فارس، نرخ نفت تحویلی به بنادر کشورهای مصرف کننده تثبیت خواهد گشت.

مسئله نرخ نفت از سال ۱۹٦۰ که شرکت های بزرك نفت ناگهان نرخ ها را تنزل فاحش دادند و به‌حدود ۱۸۰ سنت برای هر بشکه رساندند بصورت یك مسئله اساسی در روابط کشورهای تولید کننده و شرکت های بزرك نفت درآمده‌است و درواقع همین مسئله بود که بالاخره موجب تشکیل سازمان کشورهای تولید کننده و صادر کننده نفت (اوپك) گردید. بموجب محاسباتی که در هنگام تقلیل نرخ نفت بعمل آمد تنها درسال ۱۹٦۰، دولت ایران از محل تنزل قیمت ها در حدود ۳٦ میلیون دلار متضرر شد و این رقم درسال های بعد ، به‌نسبت افزایش تولید نفت ایران ، افزایش یافت چنانکه اکنون میتوان گفت که میزان خسارت ایران حداقل به چهل میلیون دلار درهرسال بالغ میشود .

مذاکراتی که از سال ۱۳٤۱ ببعد بین شرکت های نفتی و کشورهای عضو اوپك آغاز شد براساس سه موضوع دور میزد: اول دریافت حق مالکانه نفت، دوم حذف مخارج بازاریابی که شرکت های نفت بحساب کشور های تولید کننده میگذاشتند و بالاخره افزایش نرخ نفت در خلیج . این مذاکرات پس از چند بار فیرو آشتی که در طی سالهای ۱۳٤۲ و ۱۳٤۳ صورت گرفت و بالاخره منجر به آن شد که در مورد دوم مسئله اول یعنی حق مالکانه ومخارج بازاریابی توافق هائی حاصل شود و قرارداد نفت ایران و کنسرسیوم نیز بر اساس همین توافق ها امضاء شد که در پارلمان نیز بتصویب رسید. اما مسئله قیمت ها همچنان بجای خود باقی بود (وباقی است) ونمایندگان شرکت ها اظهار عقیده میکردند که درواقع نرخ واقعی فروش نفت بمصرف کنندگان پائین تر از نرخ ثبت شده خلیج فارس است و در بعضی موارد حتی تا حدود ۳۵ درصد بکشور های خریدار تخفیف داده شود .

اما با توجه بفرمول پیچیده ئی که برای تعیین قیمت نفت درخلیج فارس در نظر گرفته شده و این قیمت ها با در نظر گرفتن مخارج حمل خیالی یك نقطه اقیانوس اطلس تعیین شود ، کشورهای عضو اوپك پس از بررسی هائی باین نتیجه رسیدند که بهتر است اصولا فرمول تعیین قیمت نفت از قوب به سیف برگردانده شود و بعبارت دیگر بجای آنکه بهای نفت تحویلی به هامبورك در بندر خارك تعیین شود نرخ حمل به آن اضافه گردد و یك نرخ معینی برای بندرهامبورك تعیین شود . در توضیح این مطلب باید بگوئیم که اگر فرضا مخارج حمل از خلیج فارس تا نقطه ثابت مورد نظر شرکت های نفت دراقیانوس اطلس ، برای هر بشکه یك دلار باشد شرکت ها این نرخ را برای نفت تحویلی به پاکستان و یا هندوستان نیز از نرخ کلی که برای نفت خاورمیانه در نظر گرفته‌اند میکاهند و درنتیجه با آنکه مخارج حمل نفت به پاکستان و یا هندوستان فرضا از بیست سنت در هر بشکه بالاتر نمیرود، شرکت ها همان یك دلار را بحساب میگذارند .

اما با در نظر گرفتن روش جدید، البته در صورتیکه فرمول تازه مورد موافقت شرکت‌های نفت قرار گیرد ، برای هر یك از بنادری که نفت خاورمیانه و خلیج فارس را مصرف میکنند نرخ جداگانه‌ای با توجه بمخارج حمل و بیمه و غیره در نظر گرفته خواهد شد و بعبارت دیگر بجای یك نرخ واحد، تعداد زیادی نرخ برای نفت خارج بوجود خواهد آمد. تردیدی نیست که با توجه بخساراتی که براثر اتخاذ روش جدید به شرکت‌های نفتی وارد خواهد آمد شرکت های مذکور باسانی حاضر بقبول روش و فرمول تازه نخواهند بود .ولی نباید فراموش کرد که آینده صنعت نفت جهان بمیزان زیادبستگی به حسن تفاهم بین شرکت های نفتو کشورهای تولید کننده‌و صادر کننده نفت‌دارد و تاهنگامی که فرمول‌های غیر عادلانه‌ئی نظیر فرمول نرخ ثبت شده خلیج فارس بر معاملات نفت حکمفرما است نمیتوان انتظار داشت که حسن تفاهم مورد نظر برقرار گردد وازاینرو عقیده براین است که مدیران روشن بین صنعت نفت جهان ،ازفرمول تازه حسن استقبال بعمل خواهند آورد وباپذیرش آن راهرا برای توسعه همکاری های بعدی هموار خواهند ساخت . «ناظر»

آقای علی‌اکبر محلوجی نایب‌رئیس اطاق بازرگانی معتقد است:

تشریفات مالیاتی باید ساده شود

در وزارت دارائی باید یك کادر مطلع و قوی بوجود آید

- **بیشتر موسسات صنعتی از مزایای مالیاتی استفاده نمی‌کنند**
- **بازرگانان و اصناف پرداخت مالیات را یك فریضه ملی میدانند**

آقای علی‌اکبر محلوجی نایب‌رئیس اطاق بازرگانی تهران در پاسخ سئوال خبرنگارما در مورد نقص قوانین مالیاتی فعلی برای ما نوشتند :

فریضه ملی

شاید کسانیکه با وظایف اطاق بازرگانی و روحیه اعضاء اطاق آشنائی ندارند چنین تصور میکنند که طبقه بازرگان ویا اصناف وابسته باطاق چندان تمایلی به پرداخت مالیات نداشته و این عدم تمایل مورد تایید اطاق بازرگانی می‌باشد، درصورتیکه حقیقت امر جز این است و من با کمال صراحت بنمایندگی از طرف اطاق بازرگانی و عموم بازرگانان صدیق با کمال صراحت باطلاع هموطنان عزیز میرسانم که جامعه بازرگانان واصناف همواره پرداخت مالیات را برای خود یکنوع فریضه ملی میدانند واطاق بازرگانی هم که از ترکیب نمایندگان آنها بوجود آمده همیشه مشوق طبقه بازرگان در پرداخت مالیات بوده وآرزو دارد که تشریفات مالیاتی بصورت ساده‌تری درآید و تسهیلات کار مالیاتی ایمان مودیان مالیاتی را با انجام این وظیفه ملی راسخ‌تر سازد. من در این مقاله مختصر نه فرصت آنرا دارم که معایب قانون فعلی را تذکر دهم ونه اینکه میتوانم در باره قانون جدید مالیاتی که هنوز برای اظهار نظر باطاق بازرگانی ارسال نگردیده بحثی نمایم ولی درعین حال اعتقاد دارم که اگر مقررات قانون مالیات بر درآمد معایبی هم داشته باشد رفع آن معایب ونواقص چندان دشوار نیست وبتدریج که هر قانونی با توجه بمقتضیات اجتماعی سیر تکاملی خود راطی میکند میتوان آن معایب را رفع نمود .

کادر فنی مطلع

آنچه دردرجه اول اهمیت قراردارد وقانون مالیات بردرآمد را در نظر عامه خوب باید جلوه میدهد طرز کار و روحیه کادر فنی ثابتی است که قانون بدست آنها بموقع اجراء گذاشته می‌شود و متاسفانه بایستی باین مطلب اشاره نمود که باوجود حسن نیت فراوان اولیاء وزارت دارائی و کسانیکه در راس کارها قرار گرفته‌اند کادر اجرائی قانون درطبقات پائین تر در انطباق مقررات واوضاع واحوال مودی ضعیف میباشند وبرای اثبات این ادعا شواهدی در اطاق بازرگانی هست که اگر بخواهم هرمورد را به تفصیل شرح دهم موجب تصدیع خوانندگان محترم روزنامه اطلاعات خواهد گردید . ولی همینقدر باین مطلب اشاره میکنم که موضوع تطبیق قانون با اوضاع واحوال هرفردی از موارد مهمی است که فقط شایستگی وحسن نیت مامورین کوچك و یا عدم صلاحیت آنها میتواند مودیان مالیاتی را بدستگاه وصول خوشبین و یا بدبین نماید ..

بدین ترتیب آرزوی همه مودیان مالیاتی مخصوصا بازرگانان این است که جناب آقای دکتر آموزگار با توانائی و قدرت خاصی که در رفع هر گونه مشکلی دارند برای وصول مالیات ها کادر صلاحیت داری بوجود آورند وحتی اگر لازم باشد یك دوره تخصصی برای تصدی امور مالیاتی در وزارت دارائی دائر فرمایند تا هر ماموری نتواند تمایل ویا خدای نکرده غرض خودرا درحل پرونده های مالیاتی اعمال نماید.

درهرحال برای اینکه سخن بدرازا نکشد ودر ضمن این مقاله مختصر بتوانم بمشکلات اجراء قانون فعلی و معایب آن اشاره نمایم از مجموع شکایاتیکه باطاق بازرگانی رسیده موارد زیررا اجمالا توضیح میدهم :

موارد نقص

۱ـ درقانون فعلی بمامورین سازمان تشخیص اختیارات نامحدودی داده‌شده ودرصورت عدم تسلیم نظریات آنها جرائم سنگینی برای مودیان درنظر گرفته شده‌است و معلوم نیست اگر یك مودی مالیاتی نتوانست توجه مامورری‌را برای اثبات حقانیت خود جلب نماید و باطاق مجاور آن مامور مراجعه کرد چرا بایستی جریمه بیشتری بدهد .

۲ـ بعضی از هزینه های قابل قبول موسسات بازرگانی وشرکت ها که منطبق با آئین‌نامه است باستناد تعبیر وتفسیراتی که مامورین مینمایند مردود شناخته میشوند .

۳ـ دفاتر رسمی موسسات بازرگانی وشرکت ها اغلب اوقات بنا بتمایل مامور مالیاتی مورد قبول واقع نمیگردند ودرصورتیکه عوامل روحی و پسیکولوژی اقتضا میکند که در صدق اظهار مودیان تردیدی نشود واز این طریق دستگاه مالیاتی نفوذ معنوی خودرا در عموم طبقات مودیان حفظ نماید .

۴ـ بیشتر موسسات صنعتی که بعد از سال ۱۳۳۷ بوجود آمده‌اند شکایت از این دارند که چون نام آنها در تصویبنامه مورخ ۱۱ر۱۳۳۷ منظور نگردیده نمیتوانند از مزایای ماده ٤ و تبصره ۱ ماده ۹ قانون مالیات بر درآمد سال ۱۳۳۷ استفاده نمایند و تقاضای آنها این است که نام این قبیل موسسات باقلام مذکور درتصویب نامه اضافه شود و تبعیضی که بوجود آمده مرتفع گردد بخصوص آنکه اغلب موسسات صنعتی کشور در اثر اجراء قانون پشتوانه اسکناس بعد از سال ۱۳۳۷ بوجود آمده‌اند .

جریمه دیرکرد

۵ـ برای تجدید رسیدگی به آراء خلاف قانونی که بموجب قانون ۲۸ر٤۳ر٤۳ از هیئت های فعلی حل اختلاف صادر میگردد متاسفانه مرجعی پیش بینی نشده است و قاطعیت این قبیل آراء عادلانه بنظر نمیرسد . همچنین در کمیسیون مالیاتی مقرر در ماده ۵۸ دو نفر نماینده وزارت دارائی پیش‌بینی شده که طبعا اعتماد مودیانرا برای رسیدگی منصفانه سلب میکند .

٦ـ به پاره‌ای از پرونده های معوقه مالیاتی در اثر سهل انگاری مودیان مالیاتی و یا طولانی بودن تشریفات کار در دستگاههای مربوطه جرائم و زیان دیر کرد سنگینی تعلق گرفته که حتی در مواردی ممکن است از اصل مالیات تجاوز نماید و برای حل و فصل این پرونده ها و رفع شکایات مودیان ایجاب میکند که مجوزی تحصیل و تمام یا قسمتی از جریمه و زیان دیر کرد بخشوده شوند .

این بود مختصری از نظر اطاق بازرگانی در باره قانون فعلی مالیات بر درآمد و همانطور که در مقدمه اشاره شد چون هنوز لایحه جدید مالیات بر درآمد باطاق بازرگانی ارسال نگردیده بالطبع اظهار نظر در باره آن مقدور نمیباشد .

اطاق بازرگانی اطمینان دارد که بادرایت و توانائی آقای دکتر آموزگار وزیر دارائی و ارتباط مداومی که در حال حاضر بین دستگاههای دولتی و اطاق ایجاد گردیده و در موارد لازمه از مشاوره باطاق مضایقه نمیشود این قبیل معایب مختصر نیز مرتفع گردد تا علاقه و ایمان مودیان مالیاتی بانجام فریضه ملی از یکطرف و پیدایش رویه بیغرضانه متصدیان امور مالیاتی از طرف دیگر احترام متقابل و مقدسی در روابط فیمابین ایجاد نماید .

مولد برق دیزل پتبو

ساخت انگلستان

PETBOW

از ۱ الی ۱۰۰ کیلووات ثابت وسیار موجود است

نماینده انحصاری: شرکت تجارتی ایران و انگلیس

نمایشگاه وسائل کشاورزی جاده قدیم شمیران مقابل خیابان آمل

تلفن ۷۲۰۰۳ - ۷۰۸۸۹ «سازمان وگا»

تجدید آگهی مناقصه شماره ٦ر۱۳٤٤

سازمان برق تهران ۱۱۵ قلم نوشت افزار مورد احتیاج خود را ازطریق مناقصه داخلی تحویل انبار سازمان خریداری می‌نماید .وطلبان شرکت در مناقصه میتوانند باپرداخت مبلغ دویست ریال بصندوق سازمان وارائه رسید آن بادارهٔ مناقصه ها برگ شرایط و مشخصات مناقصه‌را اخذو پیشنهاد خود را تا آخر وقت اداری روز ۱ر٤٤ر٤ بصندوق پیشنهادات بیندازند . الف ۱۵۹۱

سازمان برق تهران

شعبه فروش محصول ابریشمی کارخانه گازر اصفهان

اصفهان دالان اول گلشن تلفن ۵۰٤٤

۱ـ۳۰ آ ـ۱۲۰

آگهی تشکیل مجمع عمومی عادی سالیانه شرکت سهامی هرمزان

مجمع عمومی عادی سالیانه شرکت سهامی هرمزان درساعت ۵ بعداز ظهر سه‌شنبه ۱۸ خردادماه ۱۳٤٤ در محل شرکت پاساژ نیکپور تشکیل میگردد از کلیه صاحبان سهام دعوت می‌شود که درجلسه مذکور حضور بهمرسانند

دستور جلسه :

۱ـ گزارش هیئت‌مدیره و بازرس راجع به‌عملیات سال ۱۳٤۳

۲ـ تصویب ترازنامه و تعیین سودوزیان

۳ـ انتخاب هیئت‌مدیره و بازرس

٤ـ شور و اتخاذ تصمیم نسبت به‌خط‌مشی آتی‌شرکت .پ

شرکت‌سهامی هرمزان

آ ـ۵۰۲۱

آگهی دعوت

شرکت سهامی کاردار باطلاع عموم دارندگان سهام خود میرساند که جلسه مجمع عمومی شرکت در روز ۵شنبه ۵تیر ماه ۱۳٤٤ ساعت ۵بعداز ظهر در محل شرکت واقع درخیابان سعدی منعقد متمنی است بامراعات مقررات ماده ۲۵ اساسنامه حضور بهمرسانند .

دستور جلسه ۱ـاستماع گزارش هیئت مدیره وبازرسان شرکت

۲ـتصویب بیلان سال ۱۳٤۳ شرکت

۳ـانتخاب دو نفر بازرس

شرکت سهامی کاردار

آگهی مجمع عمومی عادی سالیانه شرکت سهامی صنعتی جهان‌موتور

در تاریخ دو شنبه ۳۱ر۳ر۱۳٤٤ در ساعت شش بعداز ظهر در محل شرکت واقع درخیابان امیر کبیر تشکیل میگردد .

دستور جلسه بقرار زیر است

۱ـاستماع گزارش عملیات شرکت از طرف هیئت مدیره و بازرسان

۲ـتصویب بیلان و بودجه‌شرکت

۳ـاجازه تقسیم سود بین صاحبان سهام

٤ـشور و مذاکره در امور مختلفه

از آقایان صاحبان سهام تمنی دارد مطابق اساسنامه عین سهام خود را یا تصدیقی از بانك که حاکی بر بودن سهام آنها در آنجا باشد همراه آورده و بدفتر شرکت مراجعه وورقه تحصیل فرمایند .

شرکت سهامی صنعتی جهان موتور

آ ـ۵۰۲۵

پرداخت وام های صنعتی بوسیله صندوق ضمانت صنعتی

نظر به‌عقد قرارداد های جدید بابانکهای اعتبارات صنعتی و اعتبارات ایران وانگلیس وپارس وایران و ژاپن و اعتبارات تعاونی توزیع وبازرگانی که مانند گذشته بوکالت از طرف صندوق عمل خواهد نمود وباتوجه به تسهیلاتی که از لحاظ تقلیل بهره تامیزان صدی هشت ونسبت به‌شرایط اخذوام درنظر گرفته شده از کلیه صاحبان صنایع کوچك و متوسط دعوت میشود که در تهران وشهرستان ها برای تکمیل پرسش نامه واخذ وام‌های هریك از پنجاه هزار ریال تاپنج میلیون ریال وحداکثر مدت پنج سال به‌مراکز و شعب بانکها وهمچنین به‌شعب صندوق که اخیرا در تبریز ومشهد تاسیس گردیده مراجعه نمایند. امضای قرارداد باسایر بانکها و افتتاح شعب صندوق درسایر شهرستانهای مهم متعاقبا باستحضار عامه خواهدرسید .

صندوق ضمانت صنعتی

اطلاعیه

چون شماره‌های تلفن دفتر وکالت اینجانب ازشماره ۳٤۷۳٤ و ۳۸۵۲٦ به ٤۸٦٤۸ و ٦۱۱۵۲٦ تغییریافته است بنابراین مراتب جهت اطلاع دوستان و همکاران محترم اعلام میگردد .

رافائیل آقابابیان وکیل دادگستری

۱ـ۳ ۶۵۷۲ـ۱

آگهی دعوت سهامداران

بدین‌وسیله از کلیه سهامداران شرکت سهامی بیمارستان و زایشگاه میثاقیه دعوت می‌شود که روز سه‌شنبه هشتم تیرماه یکهزار و سیصد و چهل وچهار ساعت پنج‌بعدازظهر درمحل شرکت واقع درخیابان ایتالیا ساختمان بیمارستان میثاقیه درمجمع فوق‌العاده شرکت حضور بهمرسانند

دستور جلسه

ازدیاد سرمایه شرکت

مدیرعامل شرکت بیمارستان وزایشگاه میثاقیه

آگهی دعوت سهامداران

بدین‌وسیله باطلاع کلیه سهامداران شرکت سهامی بیمارستان و زایشگاه میثاقیه میرسانند که جلسه مجمع عمومی عادی سالیانه شرکت درتاریخ سه‌شنبه هشتم تیرماه یکهزار و سیصدو چهل و چهار ساعت چهاربعداز ظهر در محل شرکت واقع دربیمارستان میثاقیه تشکیل می‌شود از صاحبان سهام دعوت میشود درجلسه مزبور حضور بهمرسانند

دستور جلسه

تصویب ترازنامه ۱۳٤۳

انتخاب هیئت‌مدیره و بازرسان شرکت

شرکت سهامی بیمارستان وزایشگاه میثاقیه

آ ـ۴۹۸۳

نماینده رسمی بورس نیویورك در کانون بانکها گفت :

بورس

گوشه‌ای از بازار سرمایه محسوب میشود

آقای «آرون فیگن» نماینده‌رسمی بورس نیویورك که برای شرکت در جلسات کنفرانس «بازار سرمایه» به ایران آمده است دریازدهمین جلسه سخنرانی کانون بانکها تحت عنوان «بورس» سخنرانی کرد . وی گفت بورس با آنکه بسیار مهم است معهذا گوشه کوچکی از یك بازار سرمایه محسوب میشود .

نامبرده اظهار داشت بانکداران ایران شایسته ترین عناصر برای تاسیس یك بازار سرمایه در ایران میباشند .

قانون تاسیس بازار سرمایه یك صنعت عظیم اقتصادی و جدید درایران بوجود خواهد آورد .

این اقدام متضمن منافع بسیاربرای سهامداران آن خواهد بود و به‌آبادانی کشور نیز کمك فراوان خواهد کرد .

البته قبل از تاسیس بازار سرمایه باید اشخاص واجدشرائط برای اینکار که دارای حس مسئولیت- حسن‌شهرت وپای بند مقررات باشند تعیین شوند و توجه کامل باعتماد سرمایه داران - سهامداران و کلیه کسانیکه با آن طرف معامله خواهند بود بشود .

نیازمندیها

استخدام

برای کتاب داری

جوانی لیسانسیه مسلط بزبان انگلیسی و باطلاعات عمومی وسیع مورد احتیاج است داوطلبان باذکر مشخصات کامل و سوابق تحصیلی باصندوق پستی ۲۱۲۹ مکاتبه‌نمایند ۱ـ۲

استخدام معلم مهمانداری

هواپیمائی ملی ایران یکنفر بانو یا دوشیزه برای رشته معلمی مهمانداری از بین داوطلبان که دارای شرایط زیر باشند انتخاب و استخدام می نماید .

۱ـ تبعه ایران

۲ـ زبان انگلیسی بخوبی صحبت نماید

داوطلبی که بدو زبان و یا بیشتر صحبت نماید حق تقدم دارد .

۳ـ درجه تحصیلات لیسانس .

٤ـ سن کمتر از ۲۵ و زیادتر از ۳۵ سال نباشد .

۵ـ سلامتی کامل بگواهی پزشك شرکت هواپیمائی ملی

٦ـ برازندگی کامل برای شغل مورد نظر به گواهی هیئت انتخاب کنندگان

شخص انتخاب شده می‌بایستی قرارداد پنجسال خدمت در هواپیمائی ملی ایران با معرفی یکنفر ضامن معتبر منعقد نماید که در صورت عدم اجرای قرارداد از عهده هزینه و خسارت شرکت بر آید .هزینه آموزش در ایران یا خارج بعهده شرکت ودرمدت آموزش ماهیانه ششهزار ریال نیز پرداخت میشود و پس از پایان آموزش از شش ماه اول دو هزار ریال و از ششماه دوم دو هزار ریال اضافه (مجموع ده‌هزار ریال) درهرماه پرداخت میشود.

اضافات بعدی برحسب مقررات وجدول حقوقی شرکت خواهد بود .

داوطلبان واجد شرایط درخواست و اصل مدارك تحصیلی و شش قطعه عکس ـ برگ عدم سوء پیشینه و دو برگ رونوشت شناسنامه را با تعیین آدرس کامل و شماره تلفن تا آخر روز ۱۵ خرداد ماه ٤٤ به دایره استخدام کارگزینی واقع در خیابان ویلا تسلیم نمایند .

۱ـ۳ آ ـ٦٦۰۲

بیکنفر طراح مصنوعات بافتنی تریکوتاژ

و یکنفر برشکار ماهر در همان‌رشته نیازمندیم کسانیکه دارای تحصیلات عالی و سابقه کار کافی در رشته‌های فوق‌باشند میتوانند سوابق خود را براهنمای شماره ۱٦۰ اطلاعات باتعیین نشانی و مشخصات کامل خودارسال دارند .

۱ـ۵ آ ـ۴۸۵۳

ارف

کارگر فنی

چند نفر کارگر فنی جهت کنترل مرغوبیت کالا باحداقل سواد سیکل فنی و تجربه درنقشه خوانی و کاردر کارگاههای فنی با در دست داشتن برك خاتمه خدمت یا معافی نیازمندیم به‌آدرس شوش شرقی شرکت ارج مراجعه فرمائید .

۱ـ۲ آ ـ٦۷٤۰

کلاس حسابداری

دوه جدید کلاس حسابداری‌ودفتر داری دوبل از ۱٦ خردادماه با استفاده از ماشین‌های‌حساب‌فاسیت در کاخ دانش تشکیل می شود . استخدام شما پس از پایان کلاس قطعی است . قبلاناموسی کنید.

کلاسهای خیاطی

یك‌دوره جدید از کلاسهای خیاطی، کاخ دانش با همکاری کارخانجات عظیم کیهلر آلمان از ۱۵ خردادماه تشکیل میشود . یکنفر از فارغ‌التحصیلان با هواپیمای جت‌بوئینك لوفت هانزا بلندن اعزام خواهد شد . در دوره قبل خانم‌رخشنده‌پور تیراندازبرنده‌جایزه مسافرت‌به‌پاریس گردیدند.

کلاس منشیگری

دوره جدید کلاس منشیگری از ۱۵ خرداد ماه در کاخ‌دانش‌تشکیل میشود. ماشین‌نویسی فارسی و لاتین . نامه‌نگاری اداری‌وتجارتی. آداب معاشرت . حسابداری ودفتر داری ساده‌وبایگانی از دروس این کلاس‌است . موسسات و ادارات مهم منشیان‌خودرا‌ازفارغ‌التحصیلان کاخ دانش استخدام میکنند. قبلا نامنویسی کنید.

کاخ دانش

خیابان نادری . پاساژ معتمد . خیابان فرانسه . کوچه مرجان

سلزمن شیپ

موسسه اعتبار وتخفیف ۳۰ نفرخانم وآقای تحصیلکرده را باحقوق ومزایای مکفی از طریق مسابقه انتخاب وبا شرایط‌خاصی‌استخدام‌مینمایدداوطلبان میتوانند حداکثر تا ۲۵ خرداد ماه‌جاری مستقیما بقسمت کارگزینی شرکت واقع در خیابان نادری خیابان همایون شماره ۲٤ ویا بتلفن ٤٦۲۲۲ مراجعه فرمایند.

انجمن فرهنگی همت

برای کلاسهای تابستانی بیکنفردبیر ریاضیات و یکنفر دبیر علوم جهت تدریس دوره دوم نیازمنداست نشانی خیابان زرین نعل تلفن ۳۱۳۲۸

۱ـ۲ آ ـ٦٤۷

دوشیزه یا بانو استخدام

میشو،خیابان‌پهلوی روبروی‌بیمارستان وزیری شماره ۱۵ سازمان اتوسا ۶تا۸ بعدازظهر

۱ـ۳ آ ـ٦۹۰٤

دکتر طب تحصیلکرده

آلمان‌ویك دکتر متخصص آزمایشگاه برای یك‌موسسه پزشکی مورد نیاز است بصندوق پستی ۲۱۲۵ مکاربه فرمائید.

۱ـ۲ آ ـ۵۰۲۷

حسابدار ـ ماشین‌نویس

یکنفر دوشیزه یا بانو حسابدار و یکنفر دوشیزه یا بانو ماشین نویس که فن‌منشیگری رانیز بداند مورد احتیاج است.

صبح تاساعت ۱۱ الی ۱ بعدازظهر به‌شرکت سالکو ـ خیابان شاهرضا اول‌خیابان بهار شماره ۱٦ مراجعه‌شود.

استخدام میشود

یك جوان دیپلمه که بزبان عربی وفارسی آشنائی کامل داشته باشد و بتواند از عهده ترجمه هر دو زبان برآید باحقوق مکفی استخدام میشود. واجدین شرائط برای راهنمای شماره ۱٦۳ اطلاعات مراجعه نمایند.

۱ـ۳ آ ـ۴۹۸۵

یك مهندس الکتروتکنیك

باسابقه که حاضر به‌انجام کار در اصفهان باشد مورد احتیاج است داوطلبان میتوانند با دردست داشتن مدارك کافی به کارگزینی شرکت سهامی زیمنس ایران واقع در خیابان تخت جمشید ۳۲ مراجعه فرمایند.

متخصص نصب کفپوش

چند نفرمتخصص نصب پوشش کف باسابقه چندین ساله و تبحر کافی با حقوق مکفی استخدام میشوند.

مشخصات رابه صندوق پستی ۲۰۱ ارسال دارید.

۱ـ۳ آ ـ۶۹۰۰

آگهی استخدام

شرکت سهامی کارخانجات صنعتی ایران ناسیونال افراد ذیل را باحقوق مکفی استخدام مینماید .

۱ـ ماشین‌نویس مردوزیده‌فارسی که معلومات کافی داشته باشد برای تمام روز ۱ نفر

۲ـ بایگانی وزیده که آشنائی کامل به‌فن بایگانی مدرن داشته باشد برای تمام روز ۱ نفر

واجدین‌شرایط میتوانند‌درصورتیکه سن آنها از ۳۵ سال بیشتر نباشد همه روزه از ساعت ۵ الی ۸ بعد ازظهر باداره کارگزینی این شرکت واقع‌در چهارراه اکباتان اول خیابان سعدی مراجعه نمایند.

۱ـ۲ آ ـ۶۸۲۰

استخدام حسابدار

بنیاد خاورنزدیك جهت خدمت در جنوب به حسابدار دیپلمه‌ایکه حداقل ۵سال سابقه کار در امور حسابداری وآشنائی بزبان انگلیسی داشته باشد نیاز فوری دارد.

واجدین شرایط میتوانند همه روزه از ۸ صبح تا ۱۲ به‌مدیر مالی بنیادخاور نزدیك واقع در خیابان ثریا شماره ۱٦۹ مراجعه نمایند.

خادمه مجرد کمی

سن برای خانه‌داری لازم است بتلفن ۲۱٦۲۸ مراجعه شود .

۱ـ۲ آ ـ۴۹۲۷

یك شرکت جدید التاسیس

ساختمانی درجه ۲ سازمان برنامه جهت ازدیاد سرمایه احتیاج به شریك دارد تلفن ٦۲٦۴۸۹

۱ـ۲ آ ـ۵۰٤۳

تعمیر کار رادیو

شرکت صنایع الکترونیکی ایران برای تکمیل کادر کارخانه مونتاژ رادیو تعدادی‌تعمیرکار وزیده‌استخدام مینماید.

داوطلبین میتوانند همه‌روزه باستثنای روزهای پنجشنبه بین ساعات ۱۳ الی ٤ بعدازظهر به‌خیابان‌لاله‌زارنو شماره ٤۷۸ مراجعه نمایند.

۱ـ۲ آ ـ۵۰۳۳

آزمایشگاه طوسی احتیاج

بیکنفر خانم ماشین‌نویس لاتین آشنا بزبان‌فرانسه دارد. تلفن ٤۲٤۲۸

۱ـ۲ آ ـ٤۷۸۱

سالن مد و آرایش

آموزشگاه آرایش هنگامه

با امتیاز رسمی وزارت فرهنگ

برای دوره جدید کلیه متد آرایش سرو صورت آرایش گیسوی مصنوعی مانیکورو پدیکور ماساژ بابرق انواع فرها راعلمی و عملی با ۲۳۰ تومان تا اخذ گواهینامه رسمی با هزینه تعلیم تضمین مینماید به بهترین هنر جویان یك گیسوی مصنوعی تقدیم‌می شود انتهای شاه خیابان دقیقی جنب ایران کالا پلاك ۱۵۵

۱ـ۱۵ آ ـ۶۵۰

آموزشگاه آرایش گیسو با امتیاز رسمی وزارتفرهنك

باسابقه چند ساله برای دوره جدید کلیه متد آرایش سرو صورت مانیکور وماساژعلمی و عملی‌تا اخذ گواهینامه رسمی با ۲۵۰ تومان تعلیم میدهد وبهترین هنرجویان را به اروپا اعزام میدارد .شاه‌چهارراه سیمتری

آموزشگاه آرایش ماگنولیا

باامتیاز رسمی وزارتفرهنك برای دوره جدید هنرجو میپذیرد . خیابان پهلوی مقابل کاخ مرمر شماره ۳۰٦ تلفن ۴۹۵۲۲

۱ـ۱۵ آ ـ٦۰۷

آموزشگاه آرایش بانو

با امتیاز رسمی وزارت فرهنك زیر نظر مادام روزالی هنرجو میپذیرد خشمت‌الدوله چهارراه فروردین، تلفن ٦۸٤٤٦

مخصوص بانوان

مرکز پخش محصولات کاغذی حریر ایران

موسسه شاداب تلفنهای ۵۱۰٤۱ و ۲۱۱۹۰

قابل توجه دوشیزگان و بانوان

هارتیکس نواربهداشتی‌مدرن ساخت کارخانجات دستمال کاغذی حریر ببازار عرضه شد .

۱ـ۳۰ آ ـ٦۲۰

سفارش کلاه گیس

کلاه گیس مردانه و زنانه‌پذیرفته‌می شود سالن آرایش فیونلا خیابان کاخ نرسیده بمیدان کاخ‌تلفن ٦٤٦۸۱

۱ـ۳۰ آ ـ٦٤۰

گم شده

۲ برگ چك سفید به‌شماره

٤٦۹۲۱۲ و ٤٦۹۲۱۳ از حساب‌جاری ۱۱۹۳ بانك صادرات ری شعبه رازی مفقود شده‌واز درجه‌اعتبار ساقط‌است.

آ ـ۵۰٤۱

آگهیهای متفرقه

شستشوی مبل

سرجای خود بدون شکافتن‌وسیله موسسه مهر تلفن ۹۵۲۵٤٦

یك ابتکار جدید

با اطلاع بتلفن ۹۵۱۹۹۱ مبلهای کثیف سرجای خود شسته میشود

۱ـ۱۰ آ ـ۵۵۲

سیم ظرفشوئی عقاب‌نشان

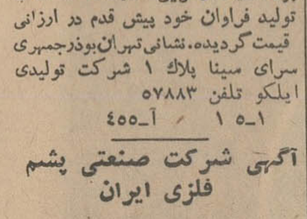

بهترین پشم فلزی از خالص ترین پولاد در مدرنترین کارخانه ها که با تولید فراوان خود پیش قدم در ارزانی قیمت گردیده. نشانی تهران بودرجمهری سرای سپنا بلاك ۱ شرکت تولیدی ایلکو تلفن ۵۷۸۸۳

۱ـ۱۵ آ ـ۴۵۵

آگهی شرکت صنعتی پشم فلزی ایران

باطلاع عموم مشتریان و مصرف کنندگان محترم پشم فلزی رویال (سیم ظرف شوئی) میرساند که از این تاریخ قیمتهای پشم فلزی رویال بشرح زیراست ۵۰ گرمی هر بسته ۲ر۵ ریال و ۲۰۰ گرمی هر بسته ۱۰ ریال خواهشمند است سفارش خود را به دفتر شرکت خیابان‌خیام سرای برلیان تلفن ۵۲٦۸۹ اطلاع دهند

۱ـ۳۰ آ ـ٤۲٤

شین آب

آب تصفیه شده بستگاه صدوستگاه تلفنهای ٦۲۲۹۹۷ و ۷۹۱۷٤٤

۱ـ۳۰ آ ـ۳۰۵

تعلیم عکاس رنگی

علمی وعملی تلفن ٤٦۹۳۹

آ ـ۳۸٦ آ ـ۱۳

حصیر جهت در وپنجره

متری ۲۵ ریال خیابان سپه جنب مسجد مجد علی محبوبی

۱ـ٦ آ ـ٤۲۵۱

خرید اثاثیه

نمایشگاه وفروشگاه ایران کالا
اولین موسسه خرید وفروش لوازم منزل در ایران
هرنوع قالی و لوازم دیگر منزل شما رابهر اندازه و قیمتی که باشد نقدا درمنزل خریداری مینماید .
تهران خیابان شاه چهارراه گلشن تلفن ۴۵۶۸۹ـ۴۵۶۸۶

فروشگاه گلشن تلفن ۶۸۷۱۴
منصف‌ترین خریدار کالای دوست دوم در هر موقع آماده است که بایك اطلاع تلفنی در خدمت شما حاضرشده وهر نوع قالی و قالیچه ، یخچال ضبط صوت ، ماشین رختشوئی ، مبل، چراغ گاز کلیه لوازم منزل شمارا نقدا خریداری نماید .
۱ـ۲۶ ۱ـ۵۹۶

فروشگاه تهران کالا ۷۵۷۲۱۶
فرشهای کهنه ونو مخصوصاسنگین قیمت جهت صادرات بخارجه باعالیترین قیمت از منازل خریدار است
ضمنا یخچال ـ تلویزیون ـ گرام
هرنوع اشیاء قدیمی را بهترین خریدار است تعیین وقت باشماست.

تلاش بار
بارکش شهر وحومه
تلفن
۵۵۵۵۵

فروشگاه فروردین ۶۱۱۶۵۵
قالی ، یخچال ، تلویزیون ،رادیو گرام و سایر اثاثیه منزل شمارا خریداریم خیابان شاه چهار راه اردیبهشت نرسیده به چهار راه‌سی متری شماره ۳۵۱
۱ـ۲۶ آ ـ۶۴۱

فروشگاه ماه تلفن ۳۳۶۷۵
کلیه لوازم منزل شما را باانضمام فرشهای کهنه و نو بهتر و بیشتر از دیگران خریداریم سه راه امین حضور

فروشگاه شریفی
خریدار و فروشنده همه نوع کالای دست دوم سه راه امین حضور پلاك ۷۵۴ افتتاح شد
۱ـ۳۰ آ ـ۶۰۶

کالای مرکزی تلفن ۶۵۰۵۷
بهترین خریدار اجناس دست دوم یخچال ، تلویزیون ، گرام ، فرش، اجاق گاز خیابان شاه چهارراه گلشن
۱ـ۲۶ آ ـ۳۸۷

(فرش) ـ (فرش)
شرکت صادرات فرش عالی تهران فرشهای شما را بقیمت صادرات آلمان خریدار است تلفن ۲۲۴۱۸ و ۶۸۰۱۴
۱ـ۲۶ آ ـ۵۶۷

فروشگاه سعید ـ سرچشمه
تلفنهای ۳۸۶۶۷ و ۵۸۱۶۱۸
کلیه اثاث خانگی شما را عادلانه خریداریم. مخصوصا فرشهای سنگین قیمت
۱ـ۲۴ آ ـ۳۹۳

فرش باستان تلفن ۶۹۹۴۸
فرشهای کهنه شمارا در منزل نقدا میخریم یا با فرش نو معاوضه یکنیم خیابان شاه چهار راه باستان
۱ـ۳۰ آ ـ۴۲۳

فروشگاه و نمایشگاه آسیا
تلفن ۶۱۳۸۴۳
یخچال . تلویزیون اجاق گاز وفرش عادلانه خریداریم شاه چهارراه پیروز
۱ـ۲۶ آ ـ۴۷۸

فروشگاه جهاندوست سرچشمه
خریدار فرش ، کلیه اجناس منزل بقیمت عادلانه تلفن ۳۱۱۲۶

فروشگاه و نمایشگاه سلطانی
فرش ـ یخچال ـ تلویزیون و غیره عادلانه خریداریم تلفن ۳۸۵۷۷
۱ـ۲۶ آ ـ۳۸۸

فروشگاه نیك ۷۵۷۵۴۶
منصف‌ترین خریدار کالای دست‌دوم قالی ـ یخچال ـ تلویزیون و غیره

فرش صادرات تلفن ۴۳۰۸۵
قالی های نو و کهنه شما را با عالی ترین قیمت خریدار است .

فروشگاه حسان تلفن ۵۸۱۵۵۸
همه‌نوع فرش نوو کهنه وسایر لوازم‌شما رابقیمت‌عادلانه خریداریم .
۱ـ۲۶ آ ـ۶۱۹

فروشگاه فردوست ۷۵۷۶۸۵
منصف‌ترین خریدار کالای دست‌دوم
۱ـ۳۰ آ ـ۵۴۷

فرش ۸۸۸ تلفن ۹۱۶۲۵
فرش کهنه و نو نقدا خریداریم

فروشگاه دادگستر تلفن ۴۴۱۶۱
بهترین خریدار فرشهای نو و کهنه

بیولاکس
مسهل آلبالوئی

تعمیرات

تعمیرگاه مجهز یخچال F.M
سرویس سریع ودقیق انواع یخچال کولر ـ سردخانه زیر نظر متخصصین باسابقه‌درخدمت شما ۴۹۰۷۴
۱ـ۲۶ آ ـ۶۵۸

تعمیرگاه مجهز تلویزیون شمال
معایب تلویزیونی خود را بتلفن ۴۴۹۹۱ اطلاع‌دهیدلطیفی باتجربه‌ترین متخصص تلویزیون‌شاوب‌لورنس دارای سابقه قدیمی در تعمیرگاه کمپانی تعمیرات تلویزیونهای شاوب‌لورنس و مارکهای دیگررا تا ۲۰درصد ارزانتر انجام میدهد .
۱ـ۱۰ آ ـ۶۲۱

تعمیرگاه تلویزیون فیلیپس
سرویس تلویزیون های R.C.A. زیمنس ، شارب لورنس ، بلاپونکت، تلفونکن ، وستینگهاوس ، المپیك و جنرال الکتریك باسرویس سیار در منازل‌نادری‌تلفن ۶۱۲۸۳۹،

سرویس یخچال کیانوس
تعمیر هرنوع یخچال ، کولرسردخانه نادری قوام‌السلطنه تلفن ۴۹۶۳۹

گروندیك
از ۷ سال تجربه کوچکزاده در تعمیرات تلویزیونهای گروندیك استفاده فرمائید تلفن ۳۹۸۴۴

سانترال سرویس تلفن ۷۴۷۴۳
تعمیر انواع مارکهای یخچال تلویزیون و کولرتعمیرگاه‌مجاز یخچال های کنتیناتال Continental باسرویس مجهز شاهرضا چهارراه گرگان

الکتروکاخ تلفن ۶۴۰۳۸
زیر نظر مهندس خانی سازنده بزرگترین دستگاه های یخ سازی و سردخانه تعمیر انواع کولر و یخچال نشانی خیابان کاخ چهار راه تیر
۱ـ۲۶ آ ـ۵۶۸

تلویزیون گارانتی
تعمیرانواع‌مارکهای‌تلویزیون درمنازل باسرویس سیار. نادری پاساژ نوبهار تلفن ۶۱۲۱۷۹
۱ـ۳۰ ۱ـ۶۵۹

شرکت سهامی صنعتی جنرال
سرویس جنرال
خواهشمندست برای نصب یا بازدید آبگرمکن حمامهای جنرال باتلفن ۶۹۷۲۰ و ۴۷۴۸۹ تماس بگیرید

شرکت مهندسین تلویزیون
باکارمزد کم وسرویس سیارتعمیر همه نوع تلویزیون تلفن ۶۱۱۲۳۴ ـ ۳۲۴۶۳

سرویس تلویزیون کیانوس
تعمیر انواع مارکهای تلویزیون در منازل نادری‌قوام‌السلطنه تلفن ۴۹۶۳۹

تعمیرگاه یخچال مشعل ۳۳۲۹۴
گاز یخچال ۱۵۰ تومان
ونصب هرنوع قفل یخچال
۱ـ۲۶ آ ـ۲۲

تعمیرگاه رویال تلفن ۷۵۸۷۴۲
تعمیر یخچال وسردخانه چهارراه‌درختی
۱ـ۲۶ آ ـ۵۲۴

تعمیرگاه تلویزیون R.C.A.
وستینگهاوس ، فیلیپس ، شاوپ لورنس ، بلاپونکت ، زیمنس تلفن ۴۲۷۳۳
۱ـ۲۶ ۱ـ۵۱۷

تعمیرگاه یخچال نوریك
منحصر هرنوع یخچال ۶۲۳۶۷۴
۱ـ۳۰ آ ـ۳۸۴

سرویس اطلس
تعمیرات تلویزیون ،یخچال ،کولر رادیو گرام پهلوی اول تخت طاوس ۶۲۱۰۶۸
۱ـ۳۰ ۱ـ۴۲۹

تعمیرگاه الکتروکلمن ۷۳۳۹۴
تعمیر یخچال کولر سردخانه
۱ـ۲۵ آ ـ۴۷۰

تعمیرگاه تلویزیون R.C.A.
زیمنس شاوب لورنس بلاپونکت ۴۸۵۳۳
۱ـ۳۰ ۱ـ۳۱۶

تعمیرگاه تلویزیون آژور
نادری پاساژ سعید تلفن ۶۱۱۲۶۱
۱ـ۲۶ آ ـ۵۲۶

تعمیرگاه یخچال نورژ تلفن ۷۵۰۴۸
۱ـ۲۶ آ ـ۵۵۸

برای خرید کتب مورد نیازتان بفروشگاههای مؤسسه انتشارات امیرکبیر مراجعه فرمائید
خیابان نادری ـ چهارراه اسلامبول ـ خیابان شاه‌آباد روبروی باغ سپهسالار ـ خیابان ناصرخسرو ـ شمس‌العماره خیابان فردوسی ـ روبروی شهرداری ـ خیابان اسلامبول ساختمان پلاسکو.

فروش اتومبیل

اولین بازار اتومبیل در ایران
در بازار اتومبیل ۹۴۰ خریدو فروش یا معاوضه اتومبیل بقیمت روزعادلانه انجام میشودسر چشمه توقفگاه کاروان تلفن ۳۱۳۲۷
۱ـ۲۶ آ ـ۳۵۴

فروشگاه اتومبیل مرتضوی
یزدی مقابل میرزامحمود وزیر ۳۹۰۳۲
۱ـ۲۶ آ ـ۴۲۷

کالج بار اثاثیه منزل
شمارا دسته بندی، و بیمه مینماید
تلفن : ۶۱۱۱۱

اوپل رکورد ۵۹ فروش
بدون واسطه دست اول بسیارمرتب تلفن ۷۷۰۸۸۲
۱ـ۵۰۳۱

شرکت عباد نماینده
فولکس واگنهای مدل ۶۵ امیرکبیر ملت تلفنهای ۳۰۴۱۸۱ و ۳۰۴۴۷۲
۱ـ۲۶ آ ـ۴۷۴

فروشگاه جهان
فولکس روشن
لوازم اصلی ویدکی فولکس‌واگن خیابان ملت ۳۴۶۵۴
۱ـ۲۶ آ ـ۵۵۱

کرایه

جرثقیل و تریلی توکل
جرثقیلهای ۳۶۰ درجه دکل ۲۵ متری‌تلفنهای ۷۹۲۲۲۲ و ۵۰۶۹۱ و ۵۵۸۲۸
۱ـ۳۰ آ ـ۵۶۵

مستغلات

برای‌اجاره منازلتان بخارجیان
باتلفن ۶۰۰۰۰ تماس بگیرید
۱ـ۲۶ آ ـ۳۰۷

نارمك ـ بازرگانی امینی ۷۹۰۰۹۰
معاملات زمین وخانه نقد واقساط‌وپول

زمینهای عباس آباد را نقدا خریداریم
خیابان پهلوی بالای پمپ بنزین بازرگانی جلالی تلفنهای ۶۲۶۴۱۱ ـ ۶۲۴۱۹۳ مراجعه فرمائید

اراضی نارمك خریداریم ۷۹۰۰۳۱
۱ـ۲۶ آ ـ۴۶۸

در شهر یاشمیران
جهت سکونت چند خانواده‌انگلیسی تعدادی منزل و یا آپارتمان لوکس برای اجاره مورد نیاز است تلفن ۳۳۲۷۷و ۳۲۳۶۸
۱ـ۳ ۶۳۳۱

ساختمان مجهزی
کهلااقل دارای هشتاد اطاق باشدبرای اجاره مورد نیاز است دارندگان چنین ساختمانی وسیله شماره ۱۶۱ راهنمای روزنامه اطلاعات باقید نشانی و تلفن مکاتبه فرمایند .
۱ـ۳ آ ـ۶۶۹۰

دارندگان فولکس ۱۵۰۰
کارهای فنی اتومبیل خودرابدست تعمیرگاه نمونه ومجازشماره ۹فولکس واگن لچمن خیابان پهلوی بین تحت جمشیدو شاهرضابسپارید تلفن ۴۴۹۰۶
۱ـ۲۶ آ ـ۵۴۹

اجاره داده میشود

سه‌دستگاه آپارتمان‌چهاراطاقه
باالوازمات جنب شرکت بیمه ایران هریك جداگانه ویك دستگاه حیاط واقع در چهار راه سیدعلی و یك باغ مشجر دو هزار متری باساختمان‌مجهز واقع در قلهك اجاره داده میشود به تلفن ۸۵۱۲۳۸ مراجعه فرمائید .
۱ـ۱۰ آ ـ۶۹۴

آپارتمان برای ادارات و شرکتها
خیابان شاه‌بین‌فروردین‌واردیبهشت ساختمان ۲۴ اطاق در ۳ طبقه هرطبقه ۸اطاق دریك‌هال ودو سرویس یکجا ومجزا باجاره تلفن ۶۰۶۲۳
۱ـ۵ آ ـ۴۳۰۹

ده‌دستگاه آپارتمان‌شش‌اطاقه
متصل یامنفصل در خیابان فردوسی نزدیك میدان فردوسی باجاره واگذار میشودبدفتر اسناد رسمی شماره ۱۳۰ کاشی ۳۸ خیابان فردوسی مراجعه فرمائید .

قسمت فوقانی عمارت ییلاقی
واقع درحصار کرج برای مدت‌چهار ماه یابیشتر اجاره‌داده میشود طالبین بتلفن ۲۱۱۶۸ مراجعه نمایند.
۱ـ۲ آ ـ۴۹۴۱

منزل اجاره‌درداوديه مبله‌وغیر مبله دارای پنج اطاق باکلیه لوازم مدرن وحیاط تلفن ۷۷۰۸۸۲
آ ـ۵۰۳۱

صاحب امتیاز و مدیرمسئول : عباس مسعودی
چاپ اداره خیابان خیام چاپخانه اطلاعات

بفروش میرسد

در دروس زمین فروشی
داریم ۳۹۷۸۴ بنگاه کوشان
۱ـ۱۰ آ ـ۵۳۳۶

مدرنترین خانه و مستغلات
اطراف‌جلالیه آماده فروش آژانس‌تاج ۶۹۵۶۶

سینمائی واقع درمیدان ثریا
انتهای خیابان گرگان اول خیابان نهم آبان باکلیه وسایل حاضربرای بهره‌برداری یافروش یکصدو هشتاد هزار ریال در ماه بعلت‌مسافرت‌بفروش میرسد و یا باسرقفلی واگذارمیشود دودکان هم واگذار میشود . طالبین بتلفن ۳۴۰۵۳ مراجعه کنند .

در شهر وشمیران عمارت
خریداریم ۳۹۷۸۴ بنگاه کوشان

خانه فروشی
میدان ژاله ـجنب بهزادی خیابان ایرانشهر کاشی ۳۵ دارای ۹ اطاق مجهز بتمام وسائل بدون واسطه به فروش میرسد تلفن ۳۳۵۱۴

یکقطعه‌زمین ساختمانی
بسیار مرغوب بمساحت ۱۳۲ مترمربع ۲۲×۶ شمالی که سه طرف آن ساختمان شده در خیابان فرح آباد اول خیابان صددستگاه ۸ متری‌اول دست‌راست‌به‌فروش میرسدطالبین‌بتلفن ۳۳۰۵۸ آژانس‌تهرانزمین مراجعه‌نمایند.

محل یك کارخانه
دارای دو سالن و چند اطاق و برق و آب نزدیك میدان فوزیه به فروش میرسد طالبین قبل از ظهراز ساعت ۹تا ۱۲ و عصر ها از ۳ تا ۶ به‌تلفن شماره ۷۹۱۷۶۶ رجوع‌فرمایند

سرویس مجهز سیار
یکباب مستغل باشش‌دستگاه
آپارتمان وشش مغازه باتمام‌وسائل که درحال حاضر ۱۸۰۰۰ ریال در اجاره است بنازلترین قیمت بفروش میرسد بین ساعت ۵ تا ۸ بعدازظهر با تلفن ۷۵۶۷۶۶ مذاکره شود .
۱ـ۵ آ ـ۶۵۶

منزلی بمساحت ۱۰۵ متر
دارای سه اطاق آب وبرق باتمام وسائل بدون واسطه بفروش میرسد تلفن ۳۰۲۲۶۸
۱ـ۲ آ ـ۶۵۳

ساختمان

فرش با نصب متر مربع
فقط ۴۸ تومان
کف اطاقهای ساختمان خودرا با فرشهای ماشینی که برنگهای‌مختلف باصد در صد پشم مصنوعی به قطر یك سانتیمتر بافته شده مفروش‌نموده تا برزیبائی دکوراسیون و مبلمان منزل خود بیافزائید تلفن ۹۲۶۱۳ در تمام ۲۴ ساعت‌آماده انجام سفارشات شماست تلفن ۷۵۶۱۲۶ ـ قلی‌نیا

نقاشی ساختمان جانفدا
فوری ارزان باقساط تلفن ۷۸۱۹۷۷
۱ـ۲۶ آ ـ۵۹۳

نقاشی وشیشه ساختمان
با اسلوب جدید تهران و شهرستان اخوان تلفن ۸۳۶۴۰

ساختمان با اقساط پنجاه الی یکصد ماه ساخته میشود تلفن ۶۹۰۲۵
۱ـ۲۶ آ ـ۵۰۵

سقف ـ کف ـ دیوار
سه‌اصل مهم در زیبائی هربنا فروشنده انواع‌لوازم دکوراسیون‌مدرن شرکت اریك : شاهرضا ـ کالج شماره ۱۴۴ تلفن ۴۲۲۶۲ و۶۱۳۷۹۹

نصب وراه‌انداختن کولر
کارهای نجاری ـآهنگری ـ بنائی‌ـ شیشه‌بری کارگاه عبدالله کوزه گری خیابان گرگان ایستگاه کاشیهامقابل کوچه صفا تلفن ۷۳۴۲۹
۱ـ۱۵ آ ـ۶۱۰

قبوض اصلاحات ارضی

قبوض اصلاحات ارضی
بیواسطه خریداریم نیلچی ۶۹۶۹۰
۱ـ۲۶ آ ـ۶۰۲

قبوض اصلاحات ارضی
بدون واسطه خریداریم تلفن ۵۷۱۸۵
۱ـ۲۶ آ ـ۳۱۸

بورس تهران
خریدوفروش قبوض‌اصلاحات‌ارضی واوراق بهادار تلفن ۴۲۷۱۶ و ۴۸۲۰۰

قبوض‌اصلاحات‌ارضی‌بیواسطه
خریداریم یا کیو ، ۲۲۷۲۹ ـ ۶۲۷۶۹۷
۱ـ۳۰ آ ـ۴۶۹

معاملات پول

از یك میلیون ریال به‌بالا
پول موجود است تلفن ۵۷۱۸۵
۱ـ۲۶ آ ـ۳۱۷

پول‌شرطی املاك مرغوب موجود ۳۱۸۵۴
۱ـ۳۰ آ ـ۵۷۳

پول بیواسطه‌موجود ۲۲۷۲۹۵ و۶۲۷۶۹۷
۱ـ۰ ۳ آ ـ۵۰۰

پول‌تومانی دوشاهی ۷۳۲۴۲
۱ـ۲۴ آ ـ ۶۰۵

معاملات تلفن

بورس تلفن البرز ۳۹۳۲۰
فروش تلفنهای ۳ـ۶ـ۷ و غیره
۱ـ۳۰ آ ـ۶۴۴

خریدو فروش فیش و تلفن ۳۰۲۳۳۳
۱ـ۳۰ آ ـ۲۹۴

معاملات تلفن وفیش ۴۴۲۲۰
۱ـ۲۶ آ ـ۴۷۶

بورس معاملات تلفن ۳۰۲۲۷۷
۱ـ۵ آ ـ۵۸۰

وام در مقابل تلفن ۶۰۰۲۵
۱ـ۲۶ آ ـ۴۷۷

تلفن حضرتعالی را نقدا
خریداری نموده و باقساط ماهی ۱۵۰ تومان بخودتان میفروشیم تلفن ۱۹۶۱ ۵
۱ـ۲۶ آ ـ۵۸۵

تلفن ۵۰۰۰۰ خریدار تلفنهای ۵ـ۲ـ۳ـ۶ـ۷ شبیری
۱ـ۳۰ آ ـ۶۴۵

خرید

تلفن‌و فیش تلفن خریداریم ۵۵۴۹۶
۱ـ۲۶ آ ـ۵۰۷

خرید انواع شماره تلفن ۵۳۰۳۰
۱ـ۳۰ آ ـ۳۲۷

تلفن ۵۰۰۰۰ خریدار تلفنهای ۵ـ۲ـ۳ـ۶ـ۷ شبیری
۱ـ۳۰ آ ـ۲۳۷

هرنوع فیش تلفن خریداریم ۵۰۰۰۰
۱ـ۳۰ آ ـ۴۳۲

خرید تلفن ۳،۴،۶،۷ ۳۰۳۰۵۹
۱ـ۲۶ آ ـ۵۳۳

فیش تلفن خریداریم ۳۰۳۰۵۹
۱ـ۲۶ آ ـ۵۳۴

بورس معاملات تلفن ۳۰۲۲۷۷
۱ـ۵ آ ـ۶۵۱

فروش

تلفن نقدو اقساط فروشنده‌ایم ۵۵۴۹۶
۱ـ۲۶ آ ـ۵۰۸

فروش انواع شماره تلفن ۲۳۰۳۰
۱ـ۳۰ آ ـ۳۲۶

تلفن نقدو اقساط فروشی ۳۰۲۳۳۳
۱ـ۳۰ آ ـ۲۹۳

تلفن نقدواقساط فروشی ۴۵۰۰۸
۱ـ۲۶ آ ـ۶۲۵

فروش تلفن نقدواقساط ۳۰۳۰۵۹
آ ـ۲۶ آ ـ۵۳۴

دفترخانه‌ها

دفترخانه شماره ۷۹
سردفتر امامی
نشانی بخش دو خیابان سعدی چهارراه سیدعلی تلفن ۳۲۹۴۹

دفترخانه اسنادرسمی شماره ۱۰۲
ازدواج شماره ۲۱۰ گواهی‌امضاء عنایت‌الله شاهنده چهار راه شاه و کاخ تلفن ۴۲۱۸۰ و ۴۵۶۶۹

دفتر خانه شماره ۵۷
دفتر گواهی امضاء سرگفتر تقی پارسانژاد بوذرجمهری جنب مسجد سلطانی تلفن ۲۰۰۶۴
۱ـ۱۰ آ ـ۵۷۷

دفترخانه شماره ۱۲۶
سردفتر خلخالی نشانی میدان ۲۴ اسفند تلفن ۴۸۸۱۲

لوازمات فلزی

فروشگاه مایسنار
خیابان پهلوی روبروی میامی شماره ۵۴۶ اوازم لوکس منزل وآشپزخانه فلزی تلفن ۶۲۵۸۱۷

نمایشگاه داطا

مهندسین وکارمندان نمایشگاه **داطا**
درتمام اوقات روزبرای خدمتگزاری و تزئین آشپزخانه شما آماده هستند آدرس ـ عباس‌آباد چهارراه فرح نمایشگاه داطا تلفن ۶۲۷۲۷۹

نیازمندیهای روزنامه اطلاعات
تلفن : ۳۱۵۳۳

راهنمای پزشکی اطلاعات

دکتر رحمت‌الله سمیعی
متخصص بیماریهای پوست وآمیزشی از دانشگاه پاریس نشانی تخت‌جمشید چهارراه‌بهارپذیرائی از ۴الی۸بعدازظهر

درمان کامل سوزاك تازه‌وکهنه
بیماری های‌آمیزشی ـسستی‌وناتوانی مردان خیابان صفی علیشاه
دکتر یحیی صدری

دکتر محمدرضا مسدد
دارای‌گواهینامه ازبروکمدیکال‌امریکا درمان قطعی بیماریهای مقاربتی ـ مجاری ادرار ـ زنان تلفن ۳۰۲۵۴۸ پذیرائی‌عصرها‌ـدروازه دولت‌روبروی ساختمان فیات

بیماریهای رماتیسمی‌ـداخلی
دکتر ناصر برجیس
دارای گواهینامه از دانشگاه پاریس ، چهار راه باستان خیابان حشمت الدوله صبح و عصر ـ تلفن ۶۰۴۴۹

دکترسیدمحمدکاظم طباطبائی
تجریش استادیار ومتخصص‌بیماریهای داخلی دانشکده پزشکی میدان سرپل تجریش اول خیابان مقصودبك تلفن ۸۵۳۵۶

درمان قطعی سوزاك تازه و کهنه و تقویت‌قوای تناسلی
دکترعباس جنابزاده دارای‌گواهی‌نامه از دانشکده طب فرانسه ـخیابان منوچهری مقابل کوچه ژاندارك اول کوچه مهر پذیرائی صبح و عصرها

دکتر معانی
امراض‌مقاربتی مجاری ادارمعالجه قطعی سوزاك تازه و کهنه ، ورم پروستات و سستی و ناتوانی ضیق مجرا خیابان فردوسی مقابل‌بانك‌ملی مرکز .

دکتر فرهودی چهارراه پل‌چوبی شاهرضا بعد از ظهر وشب ۷۵۶۲۸۳

ترك تریاك دکتر رحمانی
متخصص‌امراض اعصاب و روح‌از دانشگاه لندن خیابان پهلوی‌بالاتراز چهار راه امیر اکرم تلفن ۴۵۱۱۴

دکتر عباس نیك‌نژاد
متخصص ازدانشگاه پاریس‌بیماری های معده ، روده ، کبد ، لوزالمعده درمان بواسیر بدون عمل ، فیستول فیستور ، متد موثر دروازه شمیران خیابان گرامی پذیرائی ۳ تا۷بعدازظهر

ترك‌تریاك‌وهروئین
دکتر صفائی با ۲۵ سال سابقه ومتد جدید بستری و سر پائی سعدی‌کوچه جنب بانك بیمه تلفن ۳۰۴۱۵۳

دکتر دانشگر
امراض مقاربتی وجلدی و سوزاك تازه‌وکهنه ورم پروستات ضیق‌مجراء سستی وبواسیرامراض زنانه‌ونازائی، خیابان سیه مقابل پستخانه ۳۰۲۴۱۶

ترك تریاك و هروئین
دکتر اسلامدوست خیابان حشمت‌الدوله چهارراه گلشن تلفن ۶۱۳۰۶۷

دکتر آسایش
بیماریهای آمیزشی مجاری ادرار خیابان‌منوچهری‌کوچه ارباب‌جمشید شماره۱۰ پذیرائی ۶ تا۸ونیم‌بعدازظهر

درمان‌روماتیسم‌قلبی ومفصلی
دکتر شریفی ـ استخر حسن‌آبادکوی خواجو شماره ۶ عصر ها ۴ تا۸

درمان قطعی سوزاك
خیابان شاهپور جنب سینما جهان نرسیده‌به سه راه بوذرجمهری‌ـدکتر جلال‌بهی‌زاد

دکتر فریوش تلفن ۴۸۵۵۵
داخلی ، مقاربتی «سفلیس وسوزاك» گواهینامه از دانشگاه پاریس‌پذیرائی صبح و عصر امیریه اول منیریه

بیماریهای معده ـ کبدـروده
بواسیربدون عمل جراحی‌دکتررفیمی متخصص از دانشگاه پاریس خیاباز جامی اول کوچه پاریس تلفن ۴۸۱۸۹

دکتر در طب پولوسا
متخصص بیماری های مقاربتی (سوزاك‌تازه و کهنه سفلیس) امراض مجاری ادرار و تناسلی ـ خیاباز فردوسی شمالی کوچه صادق‌پذیرائی ۹ تا ۱۲ و ۵ تا ۸ تلفن ۴۶۵۸۹

درمان کامل سوزاك
وناتوانی جنسی تقویت قوای تناسلی «دکتر احتیاطی » دارای گواهینامه از امریکا خیابان سیه چهار راه پهلوی

بیماریهای صعب‌العلاج فلج
سکته . فشار خون قند باستد هموپاتیك درمان قطعی که مدارك موجود است دکتر سهرمند شاه آباد ۳۶۶۳۸

دندانپزشکان

دکتر فرهنگ ـدندانپزشك
باسابقه ۲۵ سال تجربه و بهترین متد بیوره ، خونریزی لثه ، رفع‌بوی بدـدهان کشیدن و پرکردن دندان بدون درد پذیرائی ۴ الی ۸ بعد از ظهر میدان ۲۴اسفند تلفن ۴۳۹۹۸

داروخانه
داروخانه شبانه روزی تخت‌جمشید درتمام ساعات شبانه روز درخدمت شما است تلفن ۶۸۱۰۱ و ۶۷۸۲۳

برنامه سینماها

● **جائیکه‌حقیقت‌دروغ‌میگوید ژولیت گرکو ـ لیزلوت‌پولور**
مولن‌روژ (۷۲۹۲۹) ۱۱ـ۳ر۳۰ ـ۵ر۳۰ ـ۷ر۳۰ ـ۹ر۳۰ مهتاب(۴۷۷۷۷) ۱۱ـ۳ـ۵ـ۷ـ۹ کریستال (۳۷۶۷۵) ۱۰ر۳۰ ـ۲ر۳۰ ـ۴ر۳۰ ـ۶ر۳۰ ـ۸ر۳۰ برلیان (۳۳۵۳۰) ۱۰ـ۱۲ـ۲ـ۴ـ۶ـ۸ فری (۲۷۸۹۳) ۳ر۳۰ ـ۵ر۳۰ ـ۷ر۳۰ ـ۹ر۳۰

● **بینوایان ـ رنگی ـ ژان‌گابن ـ دانیل‌دلورم**
اسکار (۴۵۷۹۷) ۱ـ۴ر۳۰ـ۸ ـ زهره (۳۰۴۸۰۸) ۱۲ـ ۳ر۳۰ ـ۷ر۳۰

● **سالهای درخشان، یك روزتاریك ـ رنگی ـ سرگذشت حقیقی وپرشور جان ـ اف ـ کندی**
دیانا (۴۷۳۶۵) ۱۱ ـ ۳ر۳۰ ـ ۵ر۳۰ ـ ۷ر۳۰ ـ ۹ر۳۰

● **رولزرویس‌زرد ـ سینماسکوپ ـ رنگی ـ آلن‌دلون**
آتلانتیك (۶۲۷۱۷۱) ۱۱ـ۲ر۴۵ـ۵ـ۷ر۱۵ـ۹ر۳۰ پلازا (۴۴۲۵۵) ۱۱ـ۲ر۴۵ـ۵ـ۷ر۱۵ـ۹ر۳۰ ایفل (۴۵۳۷۷) ۱۰ـ۱ر۱۵ـ۳ر۳۰ ۵ر۴۵ـ۸ـ۱۰ ادئون (۳۸۱۱۸) ۱۰ر۳۰ـ۲ـ۴ر۱۵ـ ۶ر۳۰ـ۸ر۴۵ـ درایوین (۷۸۱۷۹۵) ۷ر۳۰ـ۹ر۴۵

● **شیر ـ سینماسکوپ ـ رنگی ـ ویلیام‌هولدن ـ کاپوسین**
امپایر (۶۲۳۹۴۲) ۱۱ر۱۵ـ۳ـ۵ـ۷ـ۹ نیاگارا (۶۵۳۰۷) ۱۰ر۴۵ـ ۳ر۳۰ـ۵ر۳۰ـ ۷ر۳۰ـ۹ر۳۰ تراس ۸ـ۱۰ متروپل (۳۹۴۱۰) ۱۰ر۳۰ـ ۲ر۳۰ـ ۴ر۳۰ـ ۶ر۳۰ـ ۸ر۳۰

● **دام نیمه‌شب ـ رنگی ـ دوریس‌دی ـ رکس‌هریسون**
رادیوسیتی (۴۳۳۲۰) ماژستیك (۶۸۴۶۱) ۱۱ـ۳ـ۵ـ۷ـ۹ر۱۵ ب.ب (۶۹۶۴۱) ۱۰ر۳۰ـ ۲ـ۴ـ۶ـ۸ـ۱۰ آستارا (۸۴۰۲۲) ۱۰ر۳۰ ـ ۲ر۳۰ ـ۴ر۳۰ـ۶ر۳۰ـ۸ر۳۰

● **لیلیت ـ وارن‌بیتی ـ جین‌اسبرك**
تراس‌امپایر ۷ر۳۰ـ۹ر۳۰

● **لورنس عربستان ـ رنگی ـ استروفونیك ـ دوبله‌بفارسی**
سانترال (۴۸۶۸۶) ۱۱ ـ۴ ـ۸

● **دومین‌شانس ـ رنگی ـ جك‌پالانس ـ رابرت میچم**
سعدی (۳۶۴۶۸) ۱۰ر۳۰ـ ۱۲ر۳۰ـ ۲ر۳۰ـ ۴ر۳۰ـ ۶ر۳۰ـ ۸ر۳۰ سهیلا (۳۶۴۲۴) ۱۰ر۳۰ـ ۲ر۳۰ ـ۴ر۳۰ـ ۶ر۳۰ـ ۸ر۳۰

● **راهنمای وظیفه‌شناس ـ آلبرت‌توسوردی ـ سیلوا کوشینا**
آسیا (۴۲۹۰۹) ۱۱ـ۳ـ۵ـ۷ـ۹

● **صحرای بی‌قانون ـ ژان‌پل‌بلموندو ـ لینوونتورا**
رویال (۴۹۷۸۵) ۱۱ـ۳ـ۵ـ۷ـ۹ رکس (۳۴۱۶۹) همای (۶۴۶۶۹) ۱۰ر۳۰ـ۲ر۳۰ـ۴ر۳۰ـ۶ر۳۰ـ۸ر۳۰

● **افق‌روشن ـ شهین ـ حکمت‌شعار ـ کتایون ـ نادره**
اونیورسال (۶۶۹۵۳) ۱۱ـ۳ـ ۵ـ۷ـ۹ ایران (۳۶۳۵۴) میامی (۷۴۳۲۹) تهران (۳۸۱۶۵) ۱۰ر۳۰ـ ۲ر۳۰ـ ۴ر۳۰ـ ۶ر۳۰ ۸ر۳۰ سیلوانا (۳۳۷۷۷) ۱۱ـ ۳ ۵ ـ۷ ـ۹

● **سنگام ـ رنگی ـ راج‌کاپور ـ ویجنتی مالا**
حافظ (۳۴۰۷۴) ۱۰ر۳۰ ـ ۲ ـ ۵ر۳۰ ـ ۹

● **پرنده بازالکاتراز ـ برت‌لنکستر ـ کارل‌مالدن**
تخت‌جمشید (۴۳۵۵۰) ۳ـ۵ـ۷ـ۹ر۱۵

● **گل جادو ـ جی‌راج ـ نی‌شی**
دنیا (۳۳۸۱۲) ۱۰ر۳۰ ـ۱۲ر۳۰ـ ۲ر۳۰ ـ۴ر۳۰ ـ۶ر۳۰ ـ۸ر۳۰ نادر (۳۹۰۹۵) ۹ـ ۱۱ ـ۱ ـ۳ ـ ۵ ـ۷ ـ۹ مراد (۷۳۳۸۲) ۱۰ـ۱۲ ـ ۲ر۳۰ ـ۴ر۳۰ـ۶ر۳۰ـ۸ر۳۰ کارون (۴۰۰۶۵) ۱۰ـ ۱۲ـ۲ـ۴ـ۶ـ۸ فلور (۲۸۰۹۶) ۱۰ر۳۰ـ ۲ر۳۰ ـ۴ر۳۰ـ ۶ر۳۰ ـ۸ر۳۰

● **شیر مرد ـ مصدق ـ سهیلا ـ همایون ـ اکبرهاشمی**
آریا (۳۹۸۸۴) ۱۰ر۳۰ـ۱۲ر۳۰ـ۲ر۳۰ـ۴ر۳۰ـ۶ر۳۰ـ۸ر۳۰ تراس ۷ر۳۰ـ۹ر۳۰ المپیا (۶۵۷۹۸) ژاله (۳۰۴۱۲۰) ماندانا (۷۹۹۸۲) فیروزه (۵۸۷۲۱) شهناز ۱۰ر۳۰ـ۱۲ر۳۰ـ۲ر۳۰ـ ۴ر۳۰ـ ۶ر۳۰ـ ۸ر۳۰ فردوسی (۳۵۷۸۴) داریوش ۹ ـ ۱۱ـ۱ـ ۳ـ ۵ـ ۷ـ ۹ پرسپولیس (۵۸۱۰۸۳) ۱۰ ـ۱۲ ـ ۲ ـ۴ ـ۶ ـ۸ر۳۰ رامسر (۵۲۰۶۰) جهان (۶۰۳۵۰) ۱ـ۳ـ۵ـ۷ـ۹

● **بکت ـ رنگی ـ ریچاردبرتون ـ پیترا و تول**
مونت‌کارلو (۷۹۷۴۱) ۱۰ر۳۰ـ ۲ـ ۴ر۱۵ـ۶ر۳۰ـ۹

● **شکوه علفزار ـ رنگی ـ وارن‌بیتی ـ ناتالی‌وود**
تاج (۳۳۰۶۴) ۱۰ر۳۰ـ ۱ر۱۵ـ ۴ر۳۰ـ ۶ر۴۵ ۹

● **خطربزرك ـ طلا برای سزارها**
البرز (۳۰۴۲۵۸) شروع یکسره از ۸ر۳۰ صبح

● **جاسوس دوجانبه ـ رنگی ـ ویلیام هولدن ـ لیلی‌پالمر**
پردیس ۱۰ر۳۰ ـ۲ر۳۰ ـ۴ر۳۰ ـ۶ر۳۰ ـ۸ر۳۰

● **دیوارچین ـ سینماسکوپ ـ رنگی ـ دوبله‌بفارسی**
مشعل (۳۳۸۲۶) ۱۰ر۳۰ـ ۲ـ۴ـ۶ـ۸

آموزشگاههای فنی وحرفه‌ای

ماشین‌نویسی ربانی شاه‌آباد ۳۷۱۳۵
آموزشگاه باسابقه معروف مطمئن
۱ـ۲۶ ۱ـ۵۷۵

مژده باهالی محترم شمیران آموزشگاه عالی‌خیاطی بهارنو
با متدگرلاوین هنرجو میپذیرد بدوشیزگان دانش‌آموز تخفیف داده میشود . سه‌راه نیاوران
۱ـ۱۵ آ ـ۶۲ ۵

برای استخدام فوری
درآموزشگاه فائزماشین‌نویسی‌را با م تدجدید بیاموزید شاه‌آباد ـ اول اکباتان تلفن ۳۵۷۵۷

انگلیسی‌توسط‌بانوی‌انگلیسی ۴۲۰۸۶
۱ـ۲۶ آ ـ۵۱۴

آموزشگاههای رانندگی

تعلیم رانندگی و فنی فرهنگ
پیچ شمیران تلفن ۳۴۰۵۲
۱ـ۳۰ آ ـ۴۵۰

هنرستان رانندگی ایفل
رانندگی را بافولکس‌واگن اپل و شورولت با حداقل قیمت بیاموزید میدان فردوسی تلفن ۶۸۱۸۸

درمانگاه های خصوصی

بنگاه‌درمانی وبهداشتی تراب
بطور شبانه روزی برای پذیرائی ومداوای بیماران بی‌بضاعت وساکنین قلهك ـ رستم‌آباد ـ سلطنت‌آباد ـ ازگل ـ لویزان ـ سوهانك ـشاه‌آباد وغیره آماده خدمت وپذیرائی‌میباشد تلفن ۸۶۲۸۵

درمانگاه شبانه روزی نارمك درتمام ساعات ومواقع‌ضروری سوانح‌واتفاقات وامور دندانپزشکی در خدمت شماست تلفن ۷۹۵۵۵

برنامه حرکت
اتوبوسهای شرکت تی.بی.تی

شیراز ۵ونیم صبح و۴ونیم بعد ازظهر
اصفهان ۵ونیم و۸و ۹و۱۰ صبح ۲ونیم و۴ونیم و۹ بعد ازظهر
آبادان ۱۰ صبح و۲ونیم بعد ازظهر
یزد ۸صبح و۲ونیم بعد ازظهر
کرمان ۲ونیم بعدازظهر
تبریز ۵ونیم صبح و۵بعدازظهر
رضائیه ۵ونیم صبح و۵بعدازظهر
رشت‌و پهلوی ۵ونیم و۷و۸و۹و۱۰صبح ۲و۳و۴و۵ بعدازظهر
کرمانشاه ۵ونیم و۹ونیم صبح و۲ونیم بعدازظهر
همدان ۵ونیم و۹ونیم صبح و ۲ونیم بعدازظهر .
اردبیل ۵ونیم صبح
لاهیجان ۸صبح و۳بعدازظهر
رودسر ۸صبح و۳ بعدازظهر
لنگرود ۸صبح و۳بعدازظهر
گرگان ۵ونیم و۷ونیم صبح و یك بعدازظهر
گنبد ۵ونیم‌و۷ونیم‌صبح ویك‌بعدازظهر
آمل ۵ونیم‌و۷ونیم صبح ویك‌بعدازظهر
بابل ۵ونیم‌و۷ونیم صبح‌ویك بعدازظهر
بهشهر ۵ونیم‌و۷ونیم‌صبح‌و یك‌بعدازظهر
کاظمین ۵ونیم صبح
ارض روم یکشنبه وپنجشنبه ۷ صبح
آلمان‌ومونیخ یکشنبه‌و پنجشنبه۷صبح
تلفنهای ۳۰۳۰۲۸ و۳۰۳۰۲۹ و۴۶۹۹۹

اتوبار فردوسی
اثاثیه‌منزل شمارا بسته‌بندی‌مینماید
تلفن ۷۹۱۱۱۱

طوفان، کودکی را کشت

در رفسنجان طوفان مهیبی رویداد که بر اثر آن آسمان شهر سیاه‌شد ودر یکی از قراء تابعه کودکی کشته شد.

طبق گزارش خبرنگار ما در رفسنجان این کودك علی مصطفائی نام داشت وده ساله بود . وی هنگامیکه با مادرش در یکی از کوچه‌های دهکده جنب‌آباد در حال عبور بود شاخه درختی شکست و برسرش فرود آمد. علی براثر ضربه مغزی‌جان سپردوجنازه‌اش پس‌از بازدید مامورین بهداری ، دادگاه وژاندارمری دفن گردید.

وزیر آبادانی و مسکن در رشت
باغ کودك این شهرستان را گشود
لوله‌کشی آب بندر پهلوی نیز افتتاح گردید

آقای دکتر نهاوندی وزیر آبادانی ومسکن در مسافرت اخیر خودبرشت طی مراسمی باغ کودك این شهرستان را بنام شاهنشاه گشود.

خبرنگار ما در رشت مینویسد آقای دکتر نهاوندی سپس عازم بندرپهلوی گردید وازطرف تیمسار دریادار منشی‌فرمانده‌نیروی‌دریائی‌شمال‌وآقایان‌عمواوقلی‌فرماندار کرجی‌شهرداروروسای ادارات‌مورد استقبال قرارگرفت.

آقای وزیر آبادانی ومسکن لوله‌کشی آب آشامیدنی بندر پهلوی‌را طی مراسمی‌بنام‌شاهنشاه افتتاح کردواز شیرهای آب‌بازدیدنمود.

شهر بی‌پزشك

خبرنگار مادر مامونیه زرندگزارش میدهد درمانگاه مامونیه که تنها مرجع‌درمانی مردم این‌بخش وقراء تابعه میباشد فاقدپزشك است . نبودن پزشك در این‌منطقه‌موجبات نگرانی اهالی رافراهم ساخته‌است. جا دارد برای اعزام پزشك جهت درمانگاه مامونیه‌زرند هرچه زود تراقدام شود.

بازدید اردوی کار

چندروز پیش بدعوت آقای مستوفی رئیس سازمان اردوی‌کار کرج ، آقایان روحانی فرماندار، شیخ‌بهاشهردار ،سرهنك باقری رئیس سازمان مقاومت ملی، روسای سایر ادارات و جمعی از قضات دادگستری از قسمت‌های مختلف اردو دیدن کردند . دراین دیدار آقای مهندس‌دهستانی قائم مقام‌اردو های کار ایران نیز حضورداشت. ومدعوین ناهار را درمحل‌اردوصرف نمودند.

استاندار کرمان طی مصاحبه‌ای گفت :
برای عمران جیرفت طرحهای مفیدی تهیه‌شده‌است
در جیرفت وبم‌یك واحد کامل کشاورزی‌و چند کارخانه ایجاد میگردد

بدنبال مسافرت اخیر تیمسار سپهبد ریاحی وزیرکشاورزی و آقای‌مهندس اصفیاء مدیر عامل سازمان برنامه بکرمان که‌بمنظور بررسی طرحهای عمرانی این‌استان صورت گرفت خبرنگار مادرکرمان جهت آگاهی از نتایج این‌مسافرت مصاحبه‌ای با آقای سعیدی فیروز آبادی استاندارکرمان بعمل‌آورد. آقای استاندار دراین مصاحبه‌اظهار داشت:

براثر مذاکراتی که بعمل‌آمد مبلغ هشت میلیون ریال جهت ساختمان‌راه کرمان-مسجدصاحب- الزمان تخصیص داده شد .همچنین مقرر گردید که جاده کرمان به آسایشگاه مسلولین پس‌ازتامین اعتبار اسفالت گردد. آقای‌استاندار ضمن آشاره باهمیت فوق العاده جیرفت‌از نظر آب وهوا واستعداد خاك آن برای توسعه کشاورزی گفت:

مسئله راههای جیرفت باحضور آقایان وزیر کشاورزی و مدیر عامل سازمان برنامه بررسی وقرار شدعلاوه برراهی که هم‌اکنون در دست ساختمان میباشدومبلغ ۲۰ میلیون ریال اعتبارآنست راههای فرعی جیرفت بقراء تابعه‌دامپروری، تهیه‌بذر ودفع آفات در آن شهر ایجاد گردد . برای تامین برق‌نیز بانصب ژنراتور هائی در جیرفت اقدام‌شود . طرح تاسیس دوواحد کمپوت سازی وایجاد خانه های سازمانی در جیرفت مورد بررسی واقع شدوتصمیماتی اتخاذگردید.

آقای‌استاندار افزود:

چون قراربود آقای وزیر آب وبرق بکرمان بیاید وبعلت گرفتاری ازآمدن منصرف گردید قرار شد هیئتی از کارشناسان آن‌وزارتخانه واردکرمان‌شودوآبهای‌تحت‌الارضی جیرفت را موردبررسی قرار دهد. ساختمان سد هلیل رودکه برای جیرفت واصولا کرمان حائز کمال اهمیت میباشد در دست انجام‌است وامید میرود درآینده نزدیکی‌بهره برداری از این سد آغاز شود . آقای سعیدی فیروز آبادی سپس گفت : درمسافرت آقای وزیر کشاورزی به بم ،احتیاجات آن شهر، بررسی‌شدوبرنامه‌های‌تاسیس کارخانه حناسائی ، بسته بندی خرما و کارخانه کره‌سازی مطرح مذاکره قرار گرفت . در زمینه افزایش اعتبار بشهرداری بم نیز قول مساعدداده شد با اجرای طرحهائی که‌برای عمران استان کرمان تهیه گردیده است قیافه این استان‌بکلی دگرگون خواهد شد.

مسابقه‌دوچرخه‌سواری «کاپ‌اطلاعات»
باشکوه فراوانی در همدان انجام‌شد
بیست‌دوچرخه‌سوارزبده ۱۵ کیلومتر رکاب‌زدند

مسابقه‌دوچرخه‌سواری « کاپ- اطلاعات » که‌ازطرف‌دفترنمایندگی اطلاعات در همدان با همکاری سازمان‌تربیت‌بدنی و هیئت‌دوچرخه سواری این شهرستان منصرف گردید قرار شد هیئتی از کارشناسان آن‌وزارتخانه واردکرمان‌شودوآبهای‌تحت‌الارضی جیرفت را موردبررسی قرار دهد. ساختمان سد هلیل رودکه برای جیرفت واصولا کرمان حائز کمال اهمیت میباشد در دست انجام‌است وامید میرود درآینده نزدیکی‌بهره برداری از این سد آغاز شود . آقای سعیدی فیروز آبادی سپس گفت : درمسافرت آقای وزیر کشاورزی به بم ،احتیاجات آن شهر، بررسی‌شدوبرنامه‌های‌تاسیس کارخانه حناسائی ، بسته بندی خرما و کارخانه کره‌سازی مطرح مذاکره قرار گرفت . در زمینه افزایش اعتبار بشهرداری بم نیز قول مساعدداده شد با اجرای طرحهائی که‌برای عمران استان کرمان تهیه گردیده است قیافه این استان‌بکلی دگرگون خواهد شد.

خبرنگار ما در همدان می - نویسد :مسافت این مسابقه‌پانزده کیلومتر بودودرآن بیست‌دوچرخه سوارزبده شرکت داشتند. شرکت کنندگان در مسابقه ساعت ۷صبح در مقابل دفتر نمایندگی اطلاعات حضوریافتند وآقای دکتر کرمانی یکی ازپزشکان‌آنانرا مورد معاینه دقیق قرار داد.

دوچرخه سواران زبده همدان قبل از آغاز مسابقه

سواری این شهرستان ترتیب‌داده شده‌بود باشکوه فراوانی برگزار گردید وقهرمانان جایزه‌گرفتند.

سپس آقایان سروان نوری‌رئیس هیئت‌دوچرخه‌سواری‌ومیرزائی‌مدیر فنی تربیت بدنی دوچرخه‌سواران را راهنمائی کردند .دراین‌هنگام آقای کشاورز مربی وورزش با شلیك یك گلوله آغاز مسابقه را اعلام داشت . دوچرخه سواران بدو دسته تقسیم شدند. افراددسته اول دوچرخه کورسی و دسته‌دوم حرکت بود تاراه‌را برای دوچرخه سواران باز کنند زیرا عده‌کثیری ازورزشکاران وعلاقمندان درمسیر مسابقه اجتماع کرده‌بودند .آقایان کشاورز ، بقائی ، راجی و امامی داوران مسابقه دریك اتومبیل و آقای دکتر کرمانی باآمبولانس بهداری در طول مسیر در حرکت بودند . پس از یك رقابت‌سر - سختانه ، آقایان فریدون پوینده در دسته کورسی و رضا رشید خانی در دسته دوچرخه‌های‌معمولی بخط پایان مسابقه رسیدند و مقام قهرمانی را از آن خود ساختند .

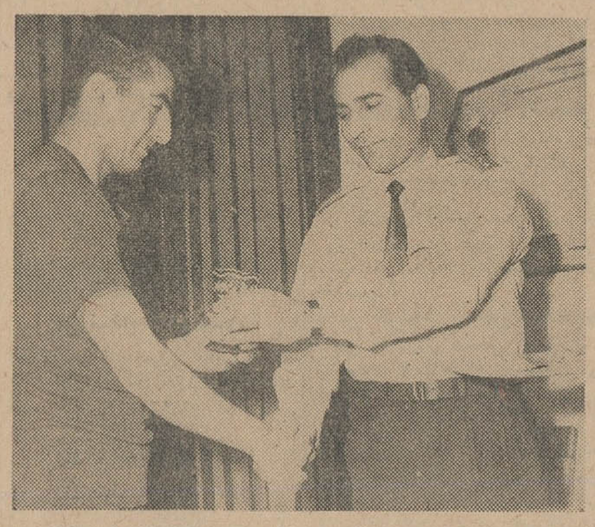

آقای سروان نوری جایزه یکی از قهرمانان رااهداءمیکند

تجدید انتخاب هیئت مدیره
انجمن حمایت زندانیان کاشان

بنابگزارش خبرنگار ما در کاشان چند روز پیش بمنظور تجدیدانتخاب هیئت مدیره انجمن حمایت زندانیان کاشان جلسه‌ای در سالن کافه شهرداری تشکیل یافت در این جلسه بدعوت آقای دکتر بزرگی دادستان ، روسای ادارات دولتی‌و جمعی از معاریف حضور داشتند . نخست آقای دکتر بزرگی درباره اهمیت‌رعایت حال‌زندانیان وایجادامکانات بیشتر از نظر کار جهت آنان سخنرانی کرد .بعد اساسنامه انجمن قرائت گردید وپس از اخذرای آقایان حاج آقا محمد عراقی ، حاج آقا محمد اصفهانیان ،محمد فقیهی نراقی وجواد عطارها بسمت اعضای هیئت مدیره انتخاب شدند. جلسه هیئت مدیره بلافاصله تشکیل یافت‌وآقایان‌عون‌جزایری فرماندار بسمت رئیس، دکتر بزرگی بسمت نائب رئیس، سرهنك وزیری رئیس شهربانی بسمت دبیر و حاج آقا محمد عراقی بسمت خزانه‌دار تعیین گردیدند .

افتتاح خانه انصاف

خانه انصاف مامونیه زرند طی مراسمی گشایش یافت و شروع بکارکرد.

طبق گزارش خبرنگار ما در مامونیه زرند دراین مراسم آقایان شهاب فرماندار جدید ساوه ، مهندس بهبودی نماینده مجلس شورای ملی،درکی‌رئیس‌دادگستری خوانساری دادستان وسرگردشمس رئیس شهربانی آن شهرستان و اعضای انجمن شهر ، فرهنگیان‌و معتمدین‌مامونیه‌زرند حضورداشتند پس‌از افتتاح‌خانه‌انصاف ازساختمان نیمه‌تمام باشگاه ورزشی دیدن کردند.

متهم بقتل باعدام محکوم شد

شعبه دوم دادگاه جنائی دادگستری استان فارس ، ضمن رسیدگی‌به پرونده یك متهم بقتل وسرقت ، اورا باعدام محکوم کرد.

بنابگزارش خبرنگارما در شیراز ،محکوم که علیرضاشیرین‌پور فرزند درویش نام‌دارد متهم استکه از مغازه استادش بنام حاج رجب محبی دوجلب روغن نباتی دزدیده وعزیز محبی نوه شش ساله حاج رجبرا کشته است. دادگاه اورا باتهام سرقت سه‌سال حبس واز لحاظ قتل عمد باعدام محکوم ساخت داشد مجازات درباره او اجراء خواهد شد.

چند خبر خلاصه

هیو- طاهره سامانی‌پور فرزند خردسال آیت‌علی یکی از اهالی هیوکه خواهر کوچك ترش را بدوش گرفته و روی پشت بام منزلش مشغول تماشای مراسم عزاداری در مسجد دهکده بود ناگهان بزمین سقوط کرد ولی‌هیچگونه آسیبی باوو خواهرش نرسید !

***

آبیك- خانه انصاف آبیك طی مراسمی بنام شاهنشاه گشایش یافتو آغاز بکار کرد .

***

طالقان- از هشتاد دهکده طالقان بجز دویاسه دهکده در بقیه دبستان سپاه دانش ایجاد گردیده است . ضمنا چند تن از فرهنگیان اعلام کرده‌اند که‌حاضر هستند درتعطیلات تابستان بتدریس بپردازند

***

ورامین- براثر کوشش آقای منصور میری مسئول مهندسی‌بهداشت ورامین وضع بهداشتی آماکن عمومی و گرمابه ها بهبود یافته است.

***

هیو- مامورین سازمان اصلاحات ارضی بسرپرستی آقایان حدادی رئیس اداره اوقاف کرج ودکتر احمد دارائی متولی موقوفه هیو باین منطقه وارد شدند وپس از اجرای مرحله دوم قانون اصلاحات ارضی به «شلمزار» عزیمت کردند .

***

شهرری- محمد سعید که‌براثر ضربات چاقوی حاجی اسماعیل وبستگانش مجروح شده بودبه بیمارستان فیروزآبادی منتقل گردید وحاجی اسماعیل دستگیر شد .

***

ورامین- ازبدو انتصاب آقای ارشدی بسمت ذیحساب ورئیس دارائی‌ورامین،حقوق‌و مزایای کارکنان‌ادارات دولتی بموقع‌پرداخت شده‌و این‌امر موجبات خشنودی آنان‌را فراهم ساخته است .

***

گرمسار- دوازده نفر سپاهیان دانش گرمسار باین شهرستان وارد شدندو مورد استقبال قرار گرفتند. از سپاهیان در تالار فرهنگ پذیرائی‌بعمل آمدو آقای علائی رئیس آموزش و پرورش درباره وظایف آنان سخنانی ایراد کرد .

***

تاکستان- حوزه سیار نظام‌وظیفه در تاکستان مستقر و مشغول کار شدو سیصدو هشتاد نفررا برای‌انجام خدمت مقدس سربازی اعزام‌داشت.

نمایندگان اطلاعات درخدمت مردم
مردم شهرستانها بوسیله نمایندگان اطلاعات خواسته های خود راشرح میدهند
تقاضای نانوایان شهر ری

«چرا بماکه دارای پروانه هستیم و از هر لحاظ باشهرداری همکاری میکنیم سهمیه دولتی داده نمیشود ؟»

عده‌ای ازنانوایان شهرری ضمن مراجعه بدفتر نمایندگی اطلاعات اظهار داشتند :

ما دارای پنج شش سال سابقه کار هستیم و سال گذشته که براثر خشکسالی وایجاد بازار سیاه ، گندم گران بود نان را بنرخ شهرداری دراختیار مردم‌قرار دادیم ولی متاسفانه هرچه اینبدر و آن در میزنیم که‌بما سهمیه دولتی داده شود نتیجه‌ای نمیگیریم . از مقامات مسئول تقاضا داریم برای جبران خساراتی که درگذشته متحمل‌شدیم نسبت‌به تحویل سهمیه دولتی بما هرچه زودتر اقدام شود .

کارگران اراك و مسئله بیمه

«از حقوق ما بعنوان بیمه ،مبلغی کسر میشود ولی نتیجه مثبتی عاید ما نمی گردد .»

گروهی از کارگران ونمایندگان کارگران اراك بدفتر نمایندگی اطلاعات آمدند و گفتند :

هرماه صدی‌پنج ازحقوق ماو صدی سیزده از کارفرمایان بعنوان بیمه کسر میشوددرحالیکه سازمان بیمه های اجتماعی دراین شهرستان نه‌درمانگاه دارد ونه بیمارستان ، تازه داروهائی که سازمان میدهدچندان قابل استفاده نیست وباید ازخارج تهیه کرد. بعلاوه برای هر سیصد نفر باید یکنفر پزشك وجود داشته باشد ولی برای همه کارگران‌اراك یکنفر پزشك وجود داردو این پزشك بتنهائی قادر به معاینه و معالجه کارگران بیمار نیست . از اولیای امور تقاضای بذل توجه داریم .

سناتور هاازمرکز توپخانه اصفهان دیدن کردند

چندتن از نمایندگان مجلس سنا باهواپیما وارد اصفهان شدند و از طرف آقای مهندس پارسااستاندار، تیمسار سرتیپ رستگار نامدار فرمانده مرکز توپخانه، تیمسار سرتیپ وحدانیان شهردار وروسای ادارات‌دولتی مورد استقبال قرار گرفتند.

خبرنگارما دراصفهان مینویسد نمایندگان مجلس سنا از قسمتهای مختلف مرکز توپخانه‌وگردان هواپیمائی نیروی زمینی‌ارتش شاهنشاهی‌دیدن کردندوازپیشرفتهای مرکز توپخانه اظهار مسرت نمودند. عکس بالا سناتورها راهنگامیکه آقای شهردار به‌آنان خوش آمد میگوید نشان میدهد.

در دهکده‌ای که ۶ نفر در چاه خفه‌شده‌اند
عزای عمومی اعلام گردید
گاز خفه‌کننده چاه موجب مرك این شش نفرشده است .

درقریه‌ای واقع در فاصله ۲۴ کیلومتری داراب شش نفر دریك چاه خفه شدند.جریان‌طبق گزارش خبرنگار ما در داراب از این‌قرار است:

سه‌روز قبل بژاندارمری داراب اطلاع داده شدکه در قریه‌بهروز آباد شش نفر دهقان از اهالی محل که‌برای رسیدگی بوضع یك دستگاه موتورپمپ آب که درعمق چاه نصب شده‌بود بقعرچاه رفته‌بودند یکی پس از دیگری براثر گازچاه خفه‌شده‌اند.

این شش نفر باسامی احمد ، امامعلی ، رضاقلی و عزیز قلی معماری چهار برادربودند که‌یکی پس از دیگری بقعرچاه‌رفتند وخفه شدند.دوبرادر دیگر باسامی‌عوض وکهیار طاهری نیز که‌برای نجات چهارنفرمذکور بقعر چاه‌رفته‌بودند، بسرنوشت‌چهاربراد ر اول گرفتار گردیدندوخفه‌شدند.بااطلاع‌جریان بژاندارمری و گزارش موضوع‌به مقامات مربوطه‌بلافاصله آقای‌معینی رئیس دادگاه داراب باتفاق‌فرمانده ژاندارمری وپزشك قانونی بمحل رفتندو باتلاش زیادبوسیله جرثقیل جنازهای شش نفر قربانیان چاه رابیرون کشیده و پس از انجام تشریفات قانونی در «امامزاده - محمد» که د رهمان قریه بهروز آباداست مدفون‌ساختند.

خبرنگار ما اضافه میکند که از این شس نفر دونفرشان جوان بودند و هنوز متاهل نشده‌بودند وچهار روز قبل از وقوع این‌حادثه از مسافرت بازگشته بودندباوقوع این جریان در قریه‌بهروزآبادعزای عمومی اعلام گردید ودر حال‌حاضر همه مردم این قریه عزادارند.

انجام امتحانات

خبرنگار مادر شمیران مینویسد چندروزپیش امتحانات کلاس‌مبارزه با بیسوادی بانوان شمیران انجام یافت . بدعوت خانم دکترسرخوش مسئول سازمان کوششهای‌فرهنگی بانوان شمیران ،خانم‌دکترفرخ رو پارسا معاون‌پارلمانی وزارت‌آموزش وپرورش ، خانم فخرائی رئیس سازمان کل کوششهای فرهنگی، آقای اقوامی رئیس‌آموزش‌وپرورش شمیران وجمعی از شخصیت های فرهنگی از جلسات امتحانی دیدن کردند . کلاسهای مذکور ازطرف اداره آموزش و پرورش باهمکاری مستقیم شورایعالی بانوان تشکیل یافته‌است.

از دو قاچاقچی تهرانی درکرمان
۴۴ گرم‌هروئین کشف‌شد

دوقاچاقچی تهرانی که بمنظور فروش هروئین وارد کرمان‌شده بودند دستگیر گردیدند وازآنان سی‌ونه‌گرم هروئین و هشتصد گرم سوخته‌تریاك بدست‌آمد.

خبرنگار مادرکرمان میفویسد: از مدتی پیش به مامورین سازمان مبارزه با مواد مخدره کرمان‌اطلاع رسیده‌بود که دونفر باسامی‌حسین تاجیك معروف به حسین بندکش و حسین لطفی قصد دارندبدستیاری شخصی‌بنام کریم‌ملك زاده وچند نفر دیگر هروئین در کرمان‌توزیع نمایند.بدستورآقای سرهنك‌سفید- پور سرپرست شهربانیهای استان مامورین ایندونفر را تحت نظر گرفتند و هنگامیکه در کوچه‌پشت چهارسوق‌قصدتحویل هروئین‌بکریم راداشتند دستگیرساختند. ضمن بازرسی بدنی و منزلی که درآن رفت‌وآمد میکردند مقدار ۳۹ گرم هروئین و ۸۰۰ گرم سوخته‌تریاك کشف گردید واز محل سکونت کریم نیز پنج سانتیگرم هروئین بدست‌آمد . متهمین با پرونده به مقامات قضائی‌تحویل شدند.

عکس بالا حسین‌تاجیك وحسین لطفی رانشان‌میدهد.

برنامه طرزین ایران

فرستنده آبادان

دوشنبه - ۱۰ر۳ر۱۳۴۴

ساعت ۶ - برنامه آموزشی
ساعت ۶ر۳۰ - فیلم کارتون
ساعت ۶ر۳۵ - یکه‌سوار
ساعت ۷ - صنعت‌نفت
ساعت ۷ر۳۰ - موسیقی‌ایرانی
ساعت ۸ - آلفردهیچکاك
ساعت ۸ر۳۰ - اخبار
ساعت ۸ر۴۵ - شماوسینما
ساعت ۹ - فیلم سینمائی
ساعت ۱۰ر۳۰ - پایان‌برنامه

سمینارسپاهیان دانش‌دوره پنجم ساوه

سمینار سپاهیان دانش دوره پنجم ساوه طی مراسمی بنام شاهنشاه بوسیله آقای شهاب فرماندار در دفتر کار آقای شریعت پناهی رئیس اداره آموزش و پرورش این شهرستان افتتاح گردید. خبرنگارما در ساوه اطلاع میدهد در این سمینار آقای فرماندار پیرامون وظایف سپاهیان‌مطالبی بیان داشت وآقای شریعت پناهی درباره‌فعالیت سپاهیان سخنرانی کرد. آقایان حسینی مسئول سپاه‌دانش‌ودادخواه مدیر فنی‌پیشاهنگی نیز راجع به گسترش فعالیتهای پیشاهنگی در روستاها صحبت نمودند . سپاهیان پس از پایان سمینار باتفاق راهنمایان تعلیماتی باوسائلی‌که اداره آموزش و پرورش تهیه کرده بود عازم روستاها شدند.

در پایان ،کلیه شرکت کنندگان درمسابقه د ردفترنمایندگی‌اطلاعات حضور یافتند وآقای سروان نوری جوایزقهرمانان را اهداءکرد .نتایج مسابقه وجوایزی که‌نصیب‌قهرمانان شده بدینشرح است:

در دسته کورسی آقایان‌فریدون پوینده اول ، برنده کاپ اطلاعات ویکماه اشتراك مجله اطلاعات هفتگی ، علی اصغر حسینی‌دوم ، برنده دوماه اشتراك مجله اطلاعات هفتگی و محسن منتظری سوم و برنده یکماه اشتراك مجله اطلاعات هفتگی ، د ردسته دوم دوچرخه‌های معمولی آقایان رضارشید خانی‌اول وبرنده کاپ اطلاعات و یك ماه اشتراك،سعیدرشیدخانی دوم‌وبرنده دوماه اشتراك و عباس صبوری‌سوم وبرنده یکماه اشتراك‌مجله اطلاعات هفتگی.

جنایتی که فرانسه را تکان داد

فرانسه هنوز از جنایت مردی سخن میگوید

که پس از کشتن ده نفر از اعضای

خانواده‌اش خودکشی کرد

عبور از پنج قاره

جنایتی که در لیون (فرانسه) رخ‌داد (قبلا خبر کوتاه آن درج شد) در تاریخ ماجراهائی که یك دیوانه آفریده کمتر نظیر دارد. یکی از اهالی این شهر که دچار یك جنون خطرناك وآنی شده بوده نفر از افراد خانواده‌اش را کشت وبعد باشلیك یك گلوله مغز خودرا نیز متلاشی ساخت و اکنون که جریان این حادثه روشن شده است موج حیرت واندوه ناشی از این حادثه شهر لیون را فرا گرفته است. ومردم بدین اعتراض دارند که چرا مقامات مسئول دیوانه‌ای چنین خطرناك را آزاد گذارده‌اند . این جنایت که تنها عامل آن جنون بود در دهکده‌ای که دو هزار نفر جمعیت دارد ودر نزدیکی لیون واقعست رویداد و قربانیان آن عبارتند از همسر قاتل وشش فرزند او مادر برادر ویکی از برادر زادگانش که فقط ۱۶ ماه از عمرش میگذشت قاتل دیوانه رژه نام داشت وسنش ۳۴ سال بود. همه رژه راشوهر وپدری مهربان میشناختند.

یکی از همسایه‌ها بدنبال شنیدن صدای چند گلوله بمنزل رژه آمد ودر آستانه منزل باجنازه پنج طفل ٤ تا ۱۰ ساله وهمسر رژه که باضربه چاقو کشته شده بودند و جنازه خود رژه روبرو شد ماموربن پلیس در یك اطاق جسد دو کودك دیگر را پیدا کردند . ودر یك انبار کوچك جسد برادر ومادر رژه را که بضرب گلوله کشته شده بودند. اینك تمام فرانسه از این جنایت بیسابقه سخن میگویند جنایتی که بدست مردی روی داده که قبلا کوچکترین آثار جنون در او دیده نشده بود واز شوهران نمونه محسوب میگشت .پلیس فرانسه وعده‌ای از روان شناسان در صدد کشف علت اصلی این کشتار وحشیانه برآمده‌اند.

مطبوعات فرانسه

خردسالترین ستاره جهان

خردسال‌ترین ستاره تاریخ سینما که در فستیوال کان مورد استقبال قرار گرفت و عکاسان صدها عکس ازاو برداشتند دختر ك دوساله نیست بنام «ناتالی مرسیه» بدین ترتیب ملاحظه میگردد که دیگر کسب شهرت باسن وسال ربطی ندارد. در اینجا ناتالی خانم را در حالیکه در مقابل دوربین عکاسان قرار گرفته است مشاهده میفرمائید.

عکس از خبرگزاری فرانسه

شوروی طرفدار «جاز» شد

رهبران سازمان جوانان حزب کمونیست شوروی که یك فستیوال سه‌روزه موسیقی جاز تشکیل داده‌اند این نوع موسیقی راکه اصل ومنشاء امریکائی دارد یك تفریح مناسب و جدی برای نسل جوان قلمداد نمودند.

در زمان استالین وتاسالهای آخر حکومت خروشچف کمونیست ها جاز را یك هنر منحرف کننده سرمایه‌داری میشناختند واکنون بنظر میرسد که در این عقیده خودتغییر کلی داده‌اند .

دراین فستیوال ۱٤ گروه هنر- نمائی کردند . قرار است یك گروه از این نوازندگان جاز همراه یك هیئت ازجوانان روسی در ماه ژوئیه بالجزایر سفر کنند.

درهرسه‌شب فستیوال درفاصله برنامه ها حاضران در راهروهای سالن کنسرت دورهم جمع میشدند وبحثی جدی راباعلاقمندی درمورد موسیقی جاز آغاز میکردند .این طور بنظر میرسد که علاقه‌جوانان روسی بموسیقی جاز غربی روز افزونست.

فرانس سوآر

پسر هیتلر در اطریش زندگی میکند

هیتلر واوا دختر و پسری داشتند

اخیرا درین شایع شده است که آدولف هیتلر پسر و دختری داشته که پسر وی هم‌اکنون در اطریش زندگی میکند ولی از محل اقامت دختر او اطلاع دقیقی در دست نیست ، مع‌الوصف شواهد ومدارك وجود اوراثابت مینماید.

یکی از پزشکان آلمانی بنام «هانتر دیتر یشن» اعلام کرد که پرفسور «شول تون» که از مشهورترین پزشکان امراض زنان در چهل سال اخیر بود ، قبل ازمرگ خود ، در قبل ازجنك بین الملل دوم، عمل زایمان اوابراون معشوقه هیتلر را قبل از ازدواج زیر نظر داشت . این پزشك تاکید میکند که اوابراون درزایمان خود دو قلو «یك پسر ویك دختر» بدنیا آورد.

پزشك مزبور میگوید که از سرنوشت این دوقلو اطلاعی ندارد ولی مطمئن است که پدرشان هیتلر بود.

این خبر سروصدای زیادی براه انداخته ومورد توجه محافل مختلف آلمانی قرار گرفته است.

● داروی تازه برای رشد سریع گندم

دانشمندان انگلیسی اکنون سرگرم آزمایش نهائی یك هورمون تازه می باشند .این هورمون رشد گندم و گیاهان دیگر را تسریع می کند . ماده مزبور از خانواده «کنین» بوده ودر تقسیم یاخته‌ای نباتات عالی دارای اهمیت زیادی است.

این ماده که به نسبت یك در هزار مصرف می‌شود قادر است برگهای زرد شده را مجددا سبز نماید .

اینك دانشمندان انگلیسی سرگرم بررسی نهائی تاثیر این ماده در رشد گیاه می باشند .

ژورنو فرانس

در آلمان نجات غریق اینطور فعالیت میکند

۱۵ هزار تن تاکنون بکمك گروههای نجات غریق جان دوباره یافته‌اند

«جامعه نجات غریق آلمان» درسال جاری صدمین سال تاسیس خودرا جشن میگیرد. نتیجه کار یك قرن این جامعه عبارتبود از نجات ۱۵ هزار غریق که قریب ۳۵۰۰ نفر آنها خارجی بوده‌اند . تنها در ظرف ده سال اخیر ٤٦۰۰ نفر از مرگ حتمی وغرق شدن در دریا نجات یافته‌اند.

جامعه مزبور در سال ۱۹٦٤ رکورد راشکست وتوانست طی ٦۸۱ بار اقدام به نجات ۸۷۳ غریق جان دوباره ببخشد . ا زاین عده ۳۷۷ نفر خارجی که ۲۸۵ نفر دانمارکی - ۳٤ روسی - ۳٤ نفر یونانی - ۱۸ نفر هلندی - ۸ نفر انگلیسی - ۸ نفر سوئدی - ٥ نفر بلژیکی - دو نفر فرانسوی - ۳ نفر برزیلی و یکنفر فنلاندی بودند. علاوه بر آن ۱۱٦ نفر بیمار ومجروح ازغرشه کشتی بوسیله کشتی های نجات بخشگی حمل شدند و ۲۳۹ بار به کشتی های مختلف علی‌الخصوص به کشتیهای ماهیگیری و ورزشی کمکهای لازم داده شده.

جامعه نجات غریق آلمان در حال حاضر در سواحل مختلف کشور جمهوری فدرال آلمان دارای ۳۰ ایستگاه میباشد ۱٤ عدد از این ایستگاهها در کناره‌های دریای شمال وشش عدد آنها درکناره های دریای شرق قرار دارند . جامعه نجات غریق دارای ۱۳ کشتی کوچك مخصوص موارد اضطراری است که شش عدد آنها ازنوع سریع-السیر میباشند. دو کشتی دیگر نیز در دست ساختمان میباشد. علاوه بر آنها شش قایق نجات و دوبارات موشك موتوری نیز در اختیار جامعه مزبور میباشد . برا ی اولین بار در سال گذشته جامعه نجات غریق برای آزمایش از هلیکوپترهای ارتش آلمان استفاده نمود ونتایج آن بسیار رضایتبخش بود. خصوصا باین ترتیب موقعیت ومحل کشتی که طلب کمك مینماید به آسانی معلوم میشود . اگر گاهی بعضی از کشتی هاسرنشینان آنها خصوصا کشتیهای کوچك باری وماهیگیری- گم شده‌اند دلیل آن نیست که گروه نجات آمادگی نداشته‌است . دریا گاهی خیلی سریعتر از تمام کشتیهای نجات کار میکند.

کوتاه .... فوری ....

● **لندن: ٤۵۰۰ تومان یك بطر ابجو**

درانگلستان عده‌ای وجوددارند که بطری های آبجو را جمع‌آوری میکنند. این عده بطری های آبجو رابا محتویات آن خریداری کرده ونگاهداری میکنند.

یکی از این کلکسیونرها چند روز قبل یك بطری آبجو را بمبلغ ٤۵۰۰ تومان خریداری کرد .

● **پاریس: گواهینامه لبخند برای جلب سیاح**

دولت فرانسه ، ابتکار تازه‌ای بنام « ابتکار لبخند » بخرج داده است تابتواند ، تعداد بیشتری سیاح جلب و درنتیجه بردرآمد خویش بیفزاید :

به تمام پاسگاههای مرزی در مرزها وفرودگاه ها و بنادر دستور داده شده باادب و مهربانی بیشتری با سیاحان رفتار کنند و همچنین وزارت داخله فرانسه بتمام ماموربن راهنمائی دستور داده‌است تا سیاحانی را که مرتکب تخلفات بسیار کوچکی میشوند از مجازات معاف دارند .

هرسیاحی هنگامیکه بکشور فرانسه وارد میشود تعداد زیادی «گواهینامه لبخند» ازمربانی دریافت خواهد نمود تاهرجا باوی خوشرفتاری کردند ودرمعامله باوی لبخند زدند و رضایت او حاصل شد یکی ازآن گواهینامه هارا بدهد . ودولت فرانسه بکسانی که موفق شوند تعداد بیشتری ازاین گواهینامه ها از سیاحان بگیرند جوائزی خواهد داد.

● **لندن : صفحات نطق هیتلر**

یکی از پر فروش‌ترین صفحاتی که در مغازه های لندن فروخته میشود نطق‌های هیتلر است . این صفحه که بنام «جهنم هیتلر» نامیده شده است شامل آهنگهای مارش افراد گروه حمله وهمچنین قسمتی از نطق هیتلر درزم میباشد که درسال ۱۹۳۷ ایراد شده است .

طرف دیگر این صفحه مثل آرزوی یك مدال جنبه آموزنده‌دارد. دراین طرف اظهارات گورینك، هس وفن‌ریبن ترپ در مقابل دادگاه نورنبرك گرد آوری شده‌است .

این صفحه چندروز است وارد بازار لندن شده‌و درهمان روز اول ۲۰۰۰ عدد بفروش رفته است .

رطیل

نوشته : احمد احرار

-٤۲-

شاه ،بیحوصله دز تالار قدم میزد و منتظر بازگشت سواران بود. اندکی دورتر، پاریزاتیس بستونی تکیه داده بود. اونیز منتظربود. اما حالتی که در نگاه اوبود بانگاه خشم‌آگین شاه تفاوت زیاد داشت. مادر شاه ، گوئی ازسکرشراب پرقوتی چشمانش برق‌میزد و چنان مینمود که بانتظار آرزوئی بزرك ، لحظه‌شماری میکند.

عاقبت سواران باز گشتند. در حالیکه کهرم ،مردی که دست سر نوشت اورا از قعرفقر به اوج قدرت و ثروت رسانیده‌بود، دست بسته میان آنها دیده‌میشد.

کهرم وحشت زده بود. موهایش در هم ریخته و پیشانی عرق‌کرده‌اش را پوشانده بود. او درست به قالب همان فقیر اهل کاری بازگشته بودو گوئی همه آشفتگی هاوناکامی‌هاکه برای مدتی کوتاه مانند آتشی زیر خاکستر ثروت وجاه پنهان گشته بود، اینك دوباره در وجودش می درخشید .

سواران جاویدان ، کهرم رادر وسط تالار تنها گذاشتند و بعقب باز گشتند. درمیان آن تالار بزرك وقتی کهرم باطراف خودمی نگریست ، عینا حال غریق وحشت‌زده‌ای راداشت که میان گردابی در وسط یك دریای مواج و گسرسنه خود را یکه و تنها ، در حال فرو رفتن و غرق‌شدن‌می‌بیند درحالیکه اطراف او پر از کوسه ماهی است!

پاریزاتیس، این وحشت عمیق، این سرگشتگی ،این بی پناهی رادر وجود کهرم میدید و هر لحظه شادابتر بنظر میرسید . گفتی خونی که در عروق آن‌مردبیچاره‌لخته بسته بود از راهی نامرئی برگهای مادر شاه انتقال یافته و باوحیات و نشاط می بخشید .

شاه‌همچنان قدم میزد . سکوت‌روی شانه های تالار سنگینی میکرد. چشمها نگران بود و گوشها بانتظار اینکه سکوت خردکننده راچه کسی خواهد شکست .

عاقبت ناله متضرعانه کهرم ، صدای یکنواخت قدم زدن اردشیررا که مثل شکنجه‌ای برایش طاقت فرساشده بود، بهم زد :

-سرور من ...

شاه‌باو امان نداد، شلاقوار بردهانش کوفت :

-مرد پست !

دراین لحظه ،شاه‌باچهره‌ای‌خشمگین‌ایستاده‌بودو چنان در چشمان کهرم مینگریست که گوئی تصمیم داشت همه نیکی های خودرابرخ او بکشد . اما پاریزاتیس که نگران بود مبادا مشاهده قیافه متضرعانه کهرم ،خشم اردشیررا فرو بنشاند آهسته بوی نزدیك شد. بازویش رادر آغوش گرفتو آهسته گفت :

-فرزندم! میدانم که چگونه رنج میکشی .. این مردم پست حتی چشم دیدن افتخارات تورانیز ندارند... تو خیال میکنی کورش راچه کسی تحریك کرد ؟ همین مردم فرومایه !...خیال میکنی آنهاچه میخواهند ... مرك من و تو و همه مارا ..

کهرم توانائی روی پا ایستادن راازدست داده بزانو در آمد و اشك ریزان لابه کرد :

-ولینعمت من!مرا ببخش ... من کور بودم ، کر بودم ... من لیاقت آن شکوه و عظمتی راکه بمن عنایت کردی نداشتم ...بگذار بازگردم، لباسهای فقیرانه را بپوشم و در «کاری» سقائی پیشه‌کنم... آنگاه همه خواهند دید سرنوشت کسی که شاه از او روی برگرداند چگونه است .. تاعمردارم باگدائی ومشقت میسازم و همیشه آئینه عبرتی برای دیگران خواهم بود...سرورمن! مرابیخش... مرابه فرزندان خردسالم ببخش !

پاریزاتیس‌حس میکرد که اردشیر در حال نرم شدن‌است . اومزاج پسرش را چنان خوب‌میشناخت که از جزئی ترین حرکاتش برموز قلبش پی میبرد ودرآن‌لحظه چنین تشخیص داده بود که‌ندبه وزاری کهرم و بخصوص پیشنهادمجازاتی که‌برای خود ارائه میکرد دروجود اردشیر موثر افتاده است . اگر لحظه‌ای او غفلت میکرد اردشیر با پیشنهاد کهرم موافقت‌میکرد، یا مجازات اورا شخصا تعیین میکرد مستی از سرپاریزاتیس می‌پرید و نقشه هایش باطل میشد. چه،او می خواست قاتلین پسرش کوروش رابدست خودو باتدبیر خودکیفر بدهد. سوگند خورده بود. جز این هیچ چیز جراحت درون اوراالتیام نمی داد !

کافه رستوران تریا (کاشانه)

خوراکهای لذیذ گرم وسرد همره بافیلم های موزیکال و رقص

قنادی تریا

بهترین شیرینی‌های ایرانی و فرنگی

خیابان شاهرضا - نزدیك سینما رویال - تلفن ٦۹۷۰٤

آگهی تشکیل مجمع عمومی عادی شرکت سهامی گلبند

مجمع‌عمومی عادی‌سالیانه‌شرکت سهامی گلبند درساعت ده صبح روز پنجشنبه ۲۷ خردادماه یکهزارو سیصدو چهل‌وچهارشمسی در کارگاه شرکت واقع در ویسر تشکیل میشود . بدینوسیله‌از کلیه سهام‌داران شرکت خواهشمند است که در جلسه مزبور شرکت فرمایند. دستور جلسه ۱-استماع گزارش مدیرعامل شرکت راجع بعملیات سال گذشته . ۲-رسیدگی و تصویب ترازنامه پایان سال ۱۳٤۳ ۳-تجدید انتخاب بازرس ٤-تصمیم راجع به طرز کار و برنامه آینده شرکت

آ-٦۸٦٤ شرکت سهامی گلبند مدیرعامل -جمال هاشمپور

آگهی ابلاغ اجرائیه

۲۹۵۳-۳-۳-٤٤

پیرو آگهی شماره ۱۵٦۲۷-۱۵ر۱۲ر٤۳ به آقای محمود سلیمی مقیم سقز فعلا مجهول المکان اخطار میشود پس از قطعیت دادنامه غیابی شماره ٤۰۳-۱ر۱۲ر٤۳ صادر برله آقای سید حسن معصومی و علیه شما و ارائه دو فقره گواهی مبنی بر قطعیت دادنامه بتقاضای آقای سید حسن معصومی اجرائیه شماره ۱۱ر۳ر۳ر٤٤ به محکوم به نودو هفت هزار و شصت و نه ریال بابت اصل خواسته و خسارت هزینه دادرسی وتمبرقرارتامین وصدور آگهی و زیان دیر کرد از تاریخ تقدیم دادخواست تازمان صدوراجرائیه و مبلغ نه هزار و هفتصدو هفت ریال بابت عشریه دولتی صادر گردیده‌است مراتب بدستور ماده ۵۳ قانون تسریع محاکمات یك نوبت در روزنامه اطلاعات تهران‌درج میگردد و ده‌روز بعداز اعلان در روزنامه مذکور اجرائیه بموقع اجراء گذارده میشود و در اینصورت برای عملیات اجرائی دیگر هیچ‌قسم ابلاغ یا اخطاریکه قانونا به محکوم علیه حاضر میشود به عمل نخواهد آمد مگر اینکه آقای محمود سلیمی اجراء دادگستری سقز را کتبا از محل اقامت خود مطلع سازد .

مدیر دفتر ورئیس اجراء دادگستری سقز -مهدی کمالی

سپاسگزاری از جراح عالیقدر وباگذشت جناب آقای دکتر جهانگیر وثوق

از اینکه برای سومین بار سلامت اینجانب را با عمل جراحی موفقیت آمیز باینجانب باز گردانیده‌اید سپاسگذار بوده و از کلیه کارکنان بیمارستان ویلاکه درتمام شبانه روز مراقب سلامت مرضا هستند تقدیر واز خداوند موفقیت آنجناب را مسئلت دارم و ضمنا از وزارت دارائی و شرکت بیمه کارمندان دولت انتظار و استدعا دارد تشکیلات عریض و طویل بهداری دارائی را بسته و اعتبار آنرا به بیمارستانهای مجهز که قابل اعتماد باشند واگذار تادر رفع درمان مرضا موثر باشند توضیح بیشتر رادر مراجع قانونی که تعقیب خواهم نمود حاضر باداعی باشم

کارمند وزارت دارائی-رئیس اداره آمار مالیاتهای مستقیم -شفائی

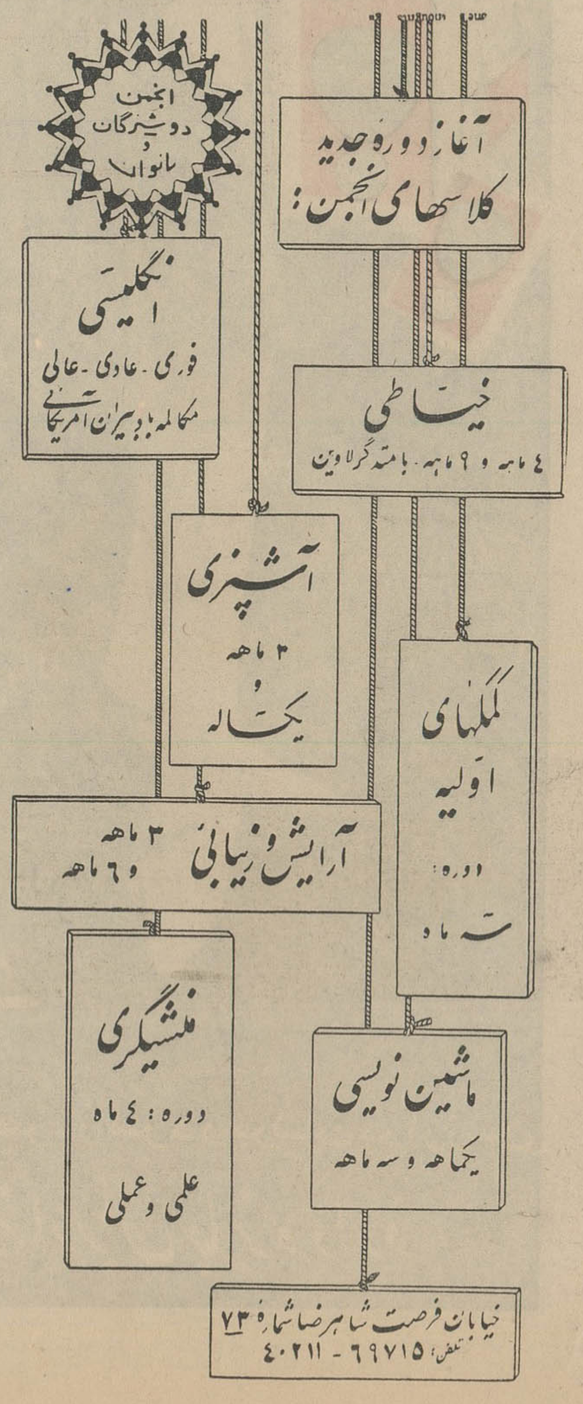

آغاز دوره جدید کلاسهای انجمن :

آیا شما برای خودتان در بانك ایران وخاورمیانه حساب پس انداز باز کرده اید ؟

برای اینکه بتوانید در قرعه کشی ۱۲۰۰،۰۰۰ ریال شرکت نمائید حساب شما بایستی قبل از اول تیرماه در بانك باز شده باشد .

برای اطلاع بیشتر به نزدیکترین شعبه این بانك مراجعه فرمائید

شعبه مرکزی - خیابان فردوسی - کوچه برلن - تلفن ۳۰٤۱۵۵ تا ۵۹

شعبه بازار - خیابان بوذرجمهری - مقابل بازار بزرگ - تلفن ۵۲۲۷۳

شعبه تخت جمشید - خیابان تخت جمشید - چهارراه فرصت - تلفن ٦٦۰٦۸

شعبه حافظ - خیابان حافظ چهارراه کالج - جنب پمپ بنزین تلفن ٤۳۲۰۸

بانك ایران و خاورمیانه

فرهنگی ورزشی

نمایش فیلم زندگی «کندی»

بعدازظهر روز پنجشنبه فیلم سال های درخشان و یك‌روز تاریك که حاوی صحنه‌های حساسی از زندگی کندی رئیس جمهوری‌فقید امریکااست درحضور سرکار علیه بانوفریده دیبا درسینما دیانا به‌نمایش گذاشته شد.

درآمد این فیلم به جمعیت‌خیریه فرح‌پهلوی تعلق دارد و نمایش فیلم مدت‌چندروز ادامه‌خواهد داشت .

نمایش این‌فیلم که‌بصورت جالبی تهیه ودوبله شده مورد استقبال‌قرار گرفت .

شمشیر بازی

فدراسیون اسکریم ایران اعلام نمود که مسابقه های مقدماتی شمشیر بازی در قسمت فلوره کاپ والاحضرت شاهپور غلامرضا پهلوی از ساعت ٤ بعداز ظهر روز های شنبه ۸ و یکشنبه ۹ ودوشنبه ۱۰ خرداد ماه جاری باشرکت بانوان و آقایان شمشیر باز در استادیوم محمد رضاشاه‌پهلوی برگزارخواهد شدشرکت در این مسابقه آزاداست کسانی که مایل بشرکت میباشند باید آخر روز پنجشنبه ٦ خرداد ماه ۱۳٤٤ بدفتر فدراسیون اسکریم مراجعه وثبت‌نام نمایند .

انتخاب تیم‌ملی دوچرخه‌سواری

مسابقه‌دوچرخه‌سواری تایم‌تریل انفرادی ٤۵ کیلومتر باشرکت ۲۰ نفرازورزیده ترین دوچرخه سواران کشورکه‌از شهرستان های‌اصفهان ـ تهران ـ خرمشهر ـ شمیران و قزوین شرکت نموده بودند در جاده تهران خراسان‌انجام گردید ونتیجه بشرح زیر اعلام گردید :

اسماعیل حسینی از تهران با رکورد ۱٫۰۲٫۰۵ ساعت اول حسن روستائی دوم ، اکبر پوده سوم ، مهدی دوگچی چهارم ، ماشاءاله امین سرور پنجم و عزیزاله خلیلی ششم شد .

افتتاح استخر باشگاه ورزشی همایون

روزگذشته استخر باشگاه ورزشی همایون واقع در خیابان فرح‌آباد طی مراسمی درحضورشخصیت های‌مختلف ورزشی و جمعی از محترمین شرق تهران افتتاح گردید .

دراین مراسم‌مسابقات‌شنای‌تشویقی بین اعضاء باشگاه انجام گردید ، و نفرات اول تاسوم هررشته از این مسابقات جوایزخودرا ازآقای‌امیرشرفی مدیر باشگاه همایون دریافت‌داشتند.

خبرهای ورزشی جهان

تیم‌شوروی قهرمان تیراندازی جهان‌شد

سرداران فوتبال برزیل برای دفاع‌ازعنوان‌قهرمانی‌جهان به اردو میروند

در مسابقه برگشت کاپ بسکتبال پنج مت تیم یوگسلاوی از تیم‌ایتالیا ۷۱ بر ۵۱ برنده شد در نیمه وقت ۳۸ بر ۱۵ بنفع تیم یوگسلاوی‌بود.

ردیف بندی کلی مسابقه های دوچرخه سواری دور ایتالیا پس از یازدهمین مرحله‌بدین قرار میباشد:

۱ـ میلی ایتالیائی ۲ـ آدرونی‌ایتالیائی ۳ـ گابو ایتالیائی .

*یك دسته دیگر از کوهنوردان هندی توانستنداورست را که ۸۸۸۲ متر ارتفاع دارد تسخیر کنند . در شش روز گذشته اورست ۳ بار بتوسط کوهنوردان هندی فتح‌شده است .

سی بازیکن فوتبال از نه باشگاه مهم برزیل که در میان آنها پله. دیدی . گاریشا . جالمار و سانتوس از قهرمانان قدیمی هستند بتوسط کنفدراسیون فوتبال برزیل انتخاب شده‌اند که از میان آنها تیم‌فوتبال این کشور برای فینال مسابقه های جهانی فوتبال برگزیده شود و از عنوان قهرمانی فوتبال جهان که اکنون در اختیار برزیل است دفاع کنند . این بازیکنان از ۲۵ مه در ریودوژانیروباردو میروند و در سه مسابقه دوستانه و تمرینی باتیمهای آلمان فدرال بلژیك و آرژانتین شرکت میکند .

*تیم‌بریج ایتالیا برای هفتمین بار با شکست دادن تیم بریج‌ایالات متحده‌امریکاقهرمانی‌جهان رابدست آورد . تیم ایتالیا ۳۰۴ امتیاز و تیم ایالات متحده امریکا ۲۳۰ امتیاز دریافت کرده بودند . تیم ایتالیا در مسابقه های نهائی ۳ برد و تیم انگلستان دو بر دو تیم ایالات‌متحده یك برد داشتند تیم آرژانتین در مسابقه های نهائی بهمه تیمها بازنده بود .

***درمسابقه نهایی کاپ فوتبال یوگسلاوی تیم دینامو‌ی زاکروب از تیم‌تیتوگراد شوبریك برنده شد .

***مسابقه های بکس آماتوری اروپا به‌نیمه‌نهایی رسید تاکنون ۱۳۲ مسابقه در پنج روزگذشته برگزار شده است .

***ردیف بندی‌نهایی مسابقه های تیراندازی با اسکیت اروپا بدین‌قرار در لیسبون اعلام گردید :

۱ـ تیم شوروی با ۵۷۱ امتیاز
۲ـ تیم آلمان غربی با ۵۶٤ امتیاز
۳ـ تیم بلژیك با ۵۵٤ امتیاز

درقسمت یك نفره آقایان بوزنف از شوروی با ۱۹۵ امتیاز اول شدند در قسمت یك نفره بانوان اسمیرانوا از شوروی با ۱۳٤ امتیاز مقام اول راحائز گردید .

***درمسابقه های فوتبال باشگاه های مجارستان تیم «هانود» با ۱۵ امتیاز مقام اول راتاکنون حائز است . تیم فرانکوا روس با ۱۳ امتیاز دوم و تیم اوژیست با ۱۲ امتیاز سوم شدند .

جشن تحلیف پیشاهنگی

ساعت ۵ بعداز ظهر دیروز مراسم جشن‌تحلیف‌پیشاهنگی دبستان‌صدق باحضور خانم صوفی رئیس اداره آموزش و پرورش ناحیه ۲ تهران‌و جمعی از فرهنگیان و اولیای‌دانش‌آموزان برگزار شد .

دراین مراسم آقای دکتر کیمیا رئیس دبستان صدق مطالبی‌درمورد احساسات کلیمیان نسبت به رژیم سلطنتی ایراد داشت و خانم صوفی دستمال گردن‌پیشاهنگی‌را به‌گردن پیشاهنگان بست‌و خدمات فرهنگی آقای دکتر کیمیا را ستود .

در پایان چند برنامه هنری‌انجام شد که مورد توجه قرار گرفت .

سفیر کبیر امریکا درجشن فارغ‌التحصیلی مدرسه امریکائی

آقای آرمین می‌یر سفیر کبیر امریکا درایران در جشن فارغ ـ التحصیلی که‌در مدرسه امریکائی تهران ترتیب‌داده شده‌بود درحضور ۵۰ تن از دانش آموزان سخنرانی کوتاهی تحت عنوان «آرمان های ثابت دردنیای متغیر» ایراد کرد .

سفیر کبیرامریکا خطاب‌به‌دانش آموزان‌فارغ التحصیل گفت : مبارزه بزرگی که درمقابل شماو نسل‌شما قراردارد ساختن دنیائی است که‌در آن مردان و زنان کلیه نژاد ها صرف‌نظر از مذهب و رنك بتوانند درآزادی ـ صلح‌وصفا زندگی کنند.

سفیر کبیر امریکا سپس خاطر نشان ساخت که جوانان نباید در ایده‌آلیسم خود فریب الفاظ توخالی وشعار های اغوا کننده را بخورند.

در پایان مراسم تاماس جانسون رئیس مدرسه امریکائی جوائز و بورس های‌تحصیلی شاگردان‌ممتاز را اعطاء کرد .

آگهی احضار

بدینوسیله باطلاع غیرنظامی‌چراغ‌علی فرزندعلی‌اکبر شهرت پارسا شغل چوپان اهل‌وساکن سنگسر که‌فعلا مجهول‌المکان‌میباشد می‌رساند که پرونده اتهامی شمادائر برسرقت مسلحانه در ایندادگاه مطرح میباشد درصورتیکه ظرف دو ماه از تاریخ انتشار آخرین آگهی خودرا بایندادگاه واقع در پادگان نظامی قصر تهران‌معرفی ننمائید غیابا پرونده‌رسمارسیدگی‌و رای‌مقتضی‌صادرخواهدشد.

دادگاه‌تجدید نظرلشگر ۱ گارد
۱ـ۳ ۱ـ۶۸۷۸

گروه هنرملی ایران وابسته بوزارت‌فرهنك و هنر برای‌شرکت در فستیوال تئاترعازم کشورفرانسه است اعضای این گروه نمایشنامه هائی راکه زندگی وآداب‌وعادات جامعه ایرانی رانشان میدهد در فستیوال تئاتر بمعرض نمایش‌خواهند گذاشت.

حلب کوچولوی تو

مخصوص کدبانو

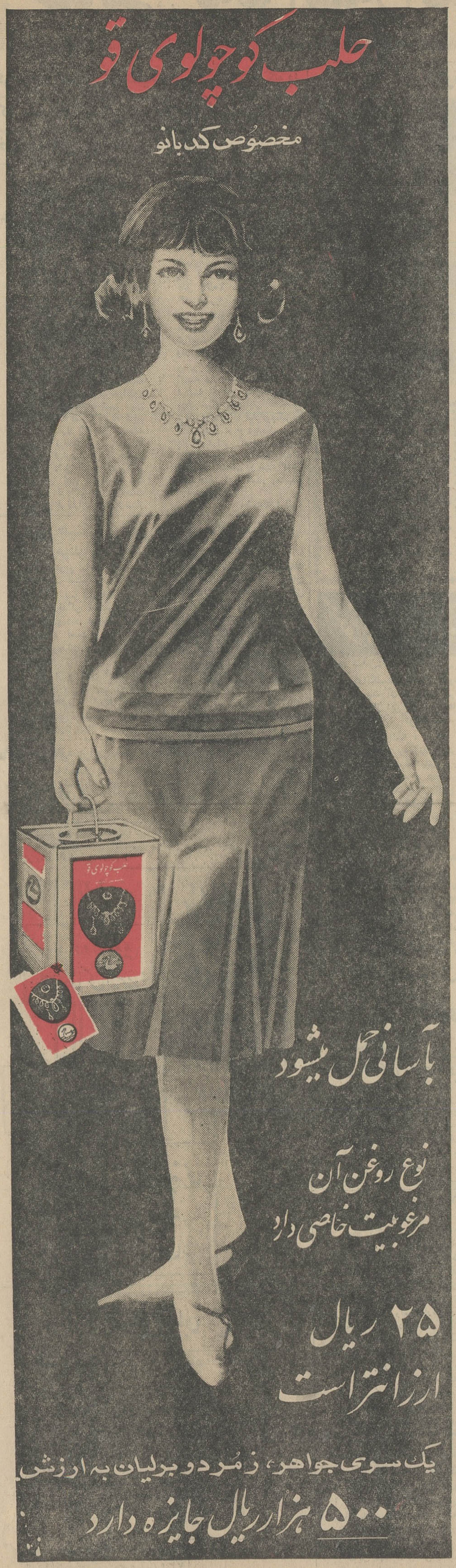

با آسانی حمل میشود

نوع روغن آن مرغوبیت خاصی دارد

۲۵ ریال ارزانتر است

یك سوی جواهر، زمرد و برلیان به ارزش ۵۰۰ هزار ریال جایزه دارد

سابنا ـ شرکت هواپیمائی جهانی بلژیك ـ تنها شبکه هواپیمائی جهانی که مرکز آن در بروکسل یعنی در قلب بازار مشترك مستقرمیباشد

وین

پایتخت فرندان کشوراتریش‌شهری سرمست ازشادی ولذت‌های زندگی ـ شهری که در تمام مدت سال سیاحان و جهانگردان‌رابخودجلب‌میکند. شهری که‌حتما باید ببینید چون همانندشهر خویش‌در این شهر نیز غریب نیستید.

از دوازدهم فروردین ٤٤ ـ هواپیمائی سابنا ـ از تهران دو بار در هفته پرواز مستقیم به‌وین خواهد داشت افتتاح این خط مستقیم سوای اهمیت خاص خویش وسیله ارتباطی است با خطوط دیگر سابنا در وین بمقصد : سویس ـ آلمان و کشورهای اروپای شرقی

دوشنبه و پنجشنبه هر هفته پرواز مستقیم از راه استانبول . آتن وین به بروکسل انجام میگیرد . پروازهای سابنا بمقصد کلیه شهرهای بزرك اروپا ـ کانادا ایالات متحده آمریکا و مکزیك از بروکسل شروع میشود . سایرروزهای هفته ازشهرهای دیگرمانند بیروت. نل‌آویو وآتن میتوانید با سابنا پرواز نمائید

SABENA
BELGIAN World AIRLINES

با آژانس مسافرتی خود یا سابنا شماره ٤۸ خیابان ویلا تلفن ۶۸۵۱۵ ـ ٤۱۲۵۷ در مورد مسافرتی که در پیش دارید مشورت نمائید

وزیردادگستری درجلسه وکلای دادگستری گفت:

وکالت تسخیری زکوة کار وکالت است

امروز جلسه‌ای درسالن اجتماعات دادگستری باحضور آقای دکتر عاملی وزیردادگستری و بیش‌از سیصد تن ازوکلای دادگستری واعضای هیئت مدیره کانون تشکیل شد. دراین جلسه به‌ترتیب آقایان ارسلان‌خلعتبری ودکتر خادم‌العموم ووزیر دادگستری صحبت کردند. آقای خلعتبری‌پیرامون مسئله وکالت تسخیری و مشکلی که ازاین جهت برای آقایان وکلابوجود آمده صحبت کردوگفت قانون فعلی در ۵۰ سال قبل که‌پایه جرایم بحد فعلی نبوده تدوین شده و آقایان وکلای دادگستری چندین بار ازطریق دادگستری درصدد حل مسئله وکالت تسخیری برآمده‌اند.

آقای دکتر خادم‌العموم نیز طی سخنان مشروح خود پیرامون اهمیت نقش وکلادرگردش چرخهای عدالت و تعدیل کاروکالت تسخیری صحبت کرد.

● احتیاج بوکیل وقاضی

سپس آقای دکتر عاملی وزیر دادگستری طی سخنان مشروح خود گفت:

وکالت و قضاوت مطلقا ازهم جدا نیست دستگاه قضاوت بوجود وکیل و قاضی هردو احتیاج دارد. مشکل‌عمده، وکالت تسخیری نیست مشکل آنستکه مقدار کارها ازدست آقایان وکلا خارج‌شده‌است والاهرکاری زکوةدارد وزکوةکاروکالت انجام دادن مقداری کارمعاضدتی است. بیاد دارم که اعضاء هیئت مدیره کانون وکلا در یکی ازشرفیابیها بحضور اعلیحضرت همایونی افتخار میکردند که مقداری کارخیر بصورت کارمعاضدتی انجام داده‌اند.

باین قبیل کارهای خیر نباید نام بیگاری نهاد. بنده تصور میکنم که قانونگزار باتوجه‌به پسیکولوژی‌اجتماع ماخواسته است وکلا را وادار بانجام مقداری کار عام‌المنفعه بنماید والا مقصود بیگاری نبوده است. خود آقایان میدانند که‌عده‌ای از قضات دادگستری درساعات غیراداری کار میکنند واگر پاداش ویااضافه کاری گاهی به‌بعضی ازآنان داده میشود بهیچوجه متناسب باکاری که‌بطور فوق‌العاده انجام میدهند نیست قضات این رازکوة کار خود میپندارند و با علاقمندی آنجام میدهند.

آسفالت تهران

شب وروز انجام میشود

بدستور آقای دکتر نهاوندی‌وزیر آبادانی ومسکن برای تسریع در امر آسفالت تهران، از این پس عملیات آسفالت‌خیابانها شب ها هم ادامه خواهد یافت.

بدین منظور کارگران در دو نوبت شب و روز فعالیت خواهند کرد.

● روشنائی

برای اجرای‌طرح شبانه آسفالت وزارت آبادانی و مسکن ازمقاطعه کاردو خیابان شاهرضا و جاده قدیم شمیران خواست روشنائی کافی‌برای عملیات آسفالت خیابانهای مزبور تامین نماید.

بدین جهت قرار است نورافکن‌های مخصوصی در نقاط تعیین شده نصب گرددو کارگران مانند روز بتوانند فعالیت نمایند.

وزارت آبادانی و مسکن‌همچنین از برنده مناقصه آسفالت‌خواست از خروج کارگران از محیط کاربرای صرف غذا وسایر امور جلوگیری کنند.

کارگران باید ناهار وشام خودرا در محیط کار صرف نمایند تا از اتلاف وقت جلوگیری شود.

آقای دکتر نهاوندی وزیر - آبادانی و مسکن در مورد وضع - آسفالت تهران بخبرنگار اطلاعات گفت: دولت سعی دارد هر چه‌زود تر مساله آسفالت تهران را حل نماید.

دولت بخرابی آسفالت تهران، واقف است و بدین جهت‌برنامه‌فوق العاده‌ای جهت حل این مساله‌اجرا خواهد شد.

آئین‌نامه‌ایمنی ساختمانهای

بقیه از صفحه اول

شکل داده شوند تا خطرات زلزله‌تا حدودی مرتفع‌شود.

● قانون شهرسازی

تهیه‌آئین‌نامه ایمنی یك قسمت از طرح قانون جدید شهرسازی ایران است که درسال جاری تهیه این‌قانون نیز پایان‌می‌یابدو تسلیم هیات‌وزیران خواهد شد.

درطرح قانون شهرسازی کشور کلیه مسائل شهری وساختمانی مورد توجه قرار گرفته است.

بطوریکه هم نواقص موجود شهر سازی ایران بتدریج مرتفع شده وهم شهرسازی جدیدطبق‌اسلوب‌بین‌المللی انجام خواهدشد.

درحال حاضر ایران فاقد قانون‌شهر سازی می‌باشد. فقط یك آئین نامه ساختمانی مصوب سال ۱۳۲۲ در شهرداری موجوداست که‌آنهم باوضع امروز مطابقت ندارد.

بدین جهت در ظرف ۲۰ سال اخیر هیچگونه هماهنگی درامور ساختمانی تهران و شهرستانها وجود نداشته است.

درقانون جدید شهرسازی برای‌هر شهرستان باتوجه‌بوضع طبیعی واقلیمی وسایر جهات یك‌آئین‌نامه شهرسازی بخصوص تهیه میگردد.

● معابر

درطرح قانون جدید شهر سازی مسئله توسعه معابر ووضع خیابانها و کوچه‌ها هم مورد توجه‌قرار گرفته است:

همچنین از این‌پس از احداث‌کوچه های تنك که‌باعث جلوگیری از تابش آفتاب بخانه‌ها میشود جلوگیری‌خواهد شد.

وضع درختکاری ـ برق وسایر امور شهری هم درقانون جدید پیش‌بینی شده است.

● محاسبه فنی

بااجرای قانون جدید شهرسازی، باید صرفنظر ازاینکه نقشه‌ساختمان بتصویب دولت‌برسد، بضمیمه آن دفترچه محاسبه فنی هم موجود باشد. تامعلوم گردد ساختمان بچه‌وضع وبچه صورتی ساخته میشود.

«جریمه» بجای «تذکر»

بقیه از صفحه اول

نوع اوراق دراختیار ماموران انتظامی پلیس گذاشته شده است یکدسته اوراق اخطار جرائم نقدی دسته‌دیگر اوراق تذکر، اوراق تذکر به‌کسانی داده میشود که تخلفات آنان ناشی‌از اشتباه تشخیص داده‌شود و راننده اخلاقا متعهد گرددکه دیگر تخلف خودرا تکرار نکند درمقابل رانندگانی که عمدا مرتکب خلاف میشوندجریمه نقدی خواهند شد.

شدت‌عمل

درمورد رانندگانی که مرتکب تخلفاتی ازقبیل انحراف بچپ، عبور ممنوع، سرعت، سبقت غیر مجاز، رانندگی درحال مستی میشوند، توسط ماموران انتظامی گزارش کتبی به دادگاه تسلیم میشود، راننده توسط ماموران اجرائیات جلب و بپرداخت جرائم سنگینی طبق تشخیص و رای دادگاه محکوم میشوند.

خبرنگارما همچنین میافزاید پلیس بااجرای این طرح نسبت به‌رانندگانی که به‌تخلف بخصوص تخلفاتی که احتمال تصادف را زیاد میکند دست بزنند شدت عمل نشان میدهد.

تیمسار سرتیپ وثیق رئیس پلیس تهران امروز بخبرنگار ما گفت: نتیجه آزمایش پلیس روی رانندگان متخلف دقیقا بررسی میشود و باتوجه به‌میزان تخلفات ونوع آنها از طرف پلیس تدابیر لازم برای کاهش تخلفات ودر نتیجه کاهش تصادفات و برقراری‌نظم بیشتر درامر عبور و مرور شهرتهران اتخاذ مینماید.

تودیع باافسران اعزامی بکشور آلمان غربی

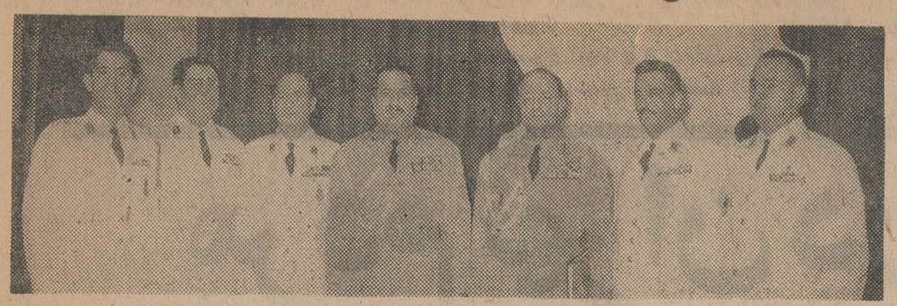

افسران اعزامی شهربانی به‌آلمان غربی در طرفین تیمسار سرلشگرمبصر رئیس شهربانی کل و تیمسار سرتیپ وثیق رئیس‌پلیس تهران دیده‌میشوند.

ساعت نه‌ونیم صبح دیروز پنج نفر افسران که از طرف اداره پلیسو راهنمائی جهت گذرانیدن یك‌دوره‌دو ماهه عازم کشور آلمان غربی‌بودند وسیله تیمسار سرتیپ وثیق رئیس پلیس تهران به تیمسار سرلشکر مبصر ریاست شهربانی کل کشور معرفی شدند.

دراین مراسم رئیس شهربانی‌کل کشور خطاب بافسران اعزامی متذکر شدکه منظور از اعزام افسران‌بکشور های خارجی که مستلزم صرف‌هزینه هائی میباشد تمدد اعصاب‌واستراحت نبوده بلکه باید درمدت اقامت خود درخارج کوشش نمایند مطالعات و بررسی های لازم را درامور انتظامی‌و روشهای جدید راهنمائی و پلیسو طرز استفاده از وسائل فنی‌وتجهیزات آن نموده و باکسب تجربیات کافی‌و تطبیق آن با اوضاع و احوال کشور خود درمراجعت ازآن بهره‌برداری نمایند علاوه بر آن یکی از عمده علل انجام این برنامه ها از طرف شهربانی کل کشور با سایر دوائر دولتی ـ معرفی کشور ایران‌وتشریح ترقیات قابل ملاحظه اخیر آن بکشور های خارجی بوده و بنابراین طرز رفتار افسران اعزامی درخارج‌ازکشور دراین معرفی و شناسائی موثروحائز اهمیت است.

سرکار سرهنگ ۲ فرزانه یکی‌از افسران اعزامی در پاسخ اظهارات تیمسارمبصرمطالبی‌اظهارداشت. افسران اعزامی آقایان سرهنگ ۲ حسین فرزانه، سرگرد ابوالفضائل احمدی سرگرد محمد باقر احمد زاده، سرگرد غلامحسین محمدی هائد ـ ۲صبح امروز بصوب آلمان عزیمت سروان حبیب‌الله نژادپاك درساعت نمودند.

هیئت نفتی آرژانتین

بقیه از صفحه اول

● آشنائی باایران

سفیر کبیر آرژانتین گفت: بیشتر افراد ملت آرژانتین از هنگام تحصیل تاریخ ایران کهن را میشناختند و اطلاع داشتند که تمدن ایران‌باستان در چهار نقطه جهان آن روز انتشار یافته و نیز از ترقیات عمیق اجتماعی ایران که توسط اعلیحضرت رضاشاه کبیر شروع شد و با انقلاب سفید شاهنشاه بتکامل رسید مطلع بودند.

بازدید شاهنشاه وشهبانوی ایران از آرژانتین احترام خاصی را در ملت آرژانتین نسبت بایران بیدار کرد، عقاید شاهنشاه و طرز فکر معظم‌له برای حکومت و عدالت اجتماعی که‌در مجامع مختلف آرژانتین بیان‌فرمودند شاهنشاه ایران را بعنوان یك حاکم فوق‌العاده مترقی و متجدد که عمیقا در فکر خوشبختی و رفاه ملت خودهستند معرفی کرد و دکتر «آرتوروایلیا» رئیس جمهوری آرژانتین عقیده خودش را نسبت باعلیحضرت باین صورت‌اعلام کرد که معظم‌له را یك «سیاستمدار حقیقی» خواند.

آقای سفیرکبیر آرژانتین افزود: بازدید شاهنشاه و شهبانو از کشور من یك واقعه فوق‌العاده افتخار آمیز بود که از چهار چوب تشریفات عادی خارج شد و نتایج بسیار مثبت درجهت بسط روابط دوستی و فرهنگی و اقتصادی دو کشور داشت.

● نفت ایران

آقای دکتر سوآخه اظهار داشت: در باره نفت مذاکراتی میان دو کشور صورت گرفته و بزودی یك هیئت از متخصصین و نمایندگان شرکت ملی نفت آرژانتین برای ادامه مذاکرات به تهران خواهند آمد، آرژانتین در حال حاضر قسمتی از نیازمندیهای نفتی‌خود را از خارج میخرد.

● گندم آرژانتین

سفیر کبیر آرژانتین سپس اظهار داشت که محصول گندم آرژانتین در سال۹ میلیون‌تن است که‌چهارمیلیون‌تن آن صادر میشود و آرژانتین همچنین میتواند مقادیر زیاد دیگری غلات و گوشت گاو و گوسفند ومحصولات صنایع سبك خود را صادر کند.

آقای سفیر کبیر آرژانتین در باره سفر احتمالی رئیس جمهور این کشور بایران اعلام کرد که خیال میکنم در این باره صحبت شده باشد اماتصور نمیکنم بزودی این سفر انجام شود.

شهردار تهران امروزگفت:

وضع عوارض برق

درصلاحیت شهرداری تهران است

امروز آقای مهندس تقی سرلك شهردار تهران در باره خبری که در شماره دیروز روزنامه و از قول‌آقای مدیر کل برق تهران راجع به عوارض برق منتشر شده است اظهار نظرکرد و شهردار تهران گفت مسئله‌بررسی و اظهار نظر درباره هرنوع عوارض و منجمله عوارض برق از اختیارات و وظایف شهرداری است وتنهاشهرداری تهران است که صلاحیت وحق اظهار نظر د راین قبیل موارد را دارد.

اگر عوارضی بضرر و یا بنفع‌مردم تهران است‌باید شهرداری آنرابگوید و یا در آن مورد مطالعه کند و اگر در واقع وضع عوارضی تحمیل بطبقه خاصی از مردم بشود باز شهرداری در آن مورد مصلحت عمومی را در نظرگرفته وتصمیم‌اتخاذخواهد کرد.

پرداخت وام

بانك رفاه کارگران ظرف یکهفته گذشته به ۸۱۰ نفراز کارگران کشور معادل ۴٫۳٦٤٫۰۰۰ ریال‌وام ضروری باین شرح پرداخته است:

پرداختی بشرکتهای تعاونی‌اعتبار کارگری تبریز ۱٫۵۵٦٫۵۰۰ ریال.

پرداختی‌بشرکتهای تعاونی‌اعتبار کارگری‌راه آهن ۲٫۱۸٤٫۰۰۰ ریال

پرداختی شعبه‌آبادان بشرکتهای تعاونی اعتبار کارگری ۹٦۷٫۰۰۰ ریال پرداختی‌شعبه اصفهان‌بشرکت های‌تعاونی اعتبار کارگری ٦۲٫۰۰۰ ریال

استخدام دیپلمه دراداره آگاهی

امروز شهربانی کل کشور اسامی ۲۰۰ نفر از دیپلمه‌هائی را که برای ادارات آگاهی استخدام کرده است اعلام نمود این ۲۰۰ نفر کسانی میباشند که خدمت نظام وظیفه خودرا قبل از تشکیل سپاه دانش با درجه ستوان سومی انجام داده بودند.

شهربانی این عده را با توجه به معدل و اندازه قد و استعداد جسمانی انتخاب کرده و آنها را برای طی یك دوره تخصصی بدانشکده پلیس می‌فرستد این عده پس ازگذراندن دوره تخصصی و اخذ تعلیمات لازم‌باستخدام شهربانی درآمده، در ادارات آگاهی مشغول کار میشوند.

اسامی این ۲۰۰ نفر در شماره‌فردا بنظر خوانندگان محترم میگذرد.

دانشگاه تهران

بقیه از صفحه اول

دانشگاه قبلا حاضرشده بودتا۳۰ هزار دانشجو بپذیرد. دکتر صالح اضافه کردیکی دیگراز دلایل افزایش‌تعداد قبولی دانشجو در دانشگاه تهران اینست که‌امسال باتغییر نحوه امتحان ورودی شانس موفقیت داوطلبان در کنکور بمیزان قابل توجهی بالاخواهد رفت ودر نتیجه دانشجوی بیشتری‌به دانشگاه راه خواهند یافت.

● شانس بیشتر

نحوه امتحانات ورودی امسال‌طوری است که‌بطور یقین دانشجویان مستعد بدانشگاه راه خواهندیافت.

باین ترتیب که‌از داوطلبان، مطابق رشته تخصصی آنان امتحان خواهد شدبو دیگر داوطلبان مجبور نیستند که درزشته‌ای که تخصص و اطلاعات کافی ندارند امتحان بدهند.

رئیس دانشگاه گفت: استقبال داوطلبان برای شرکت در کنکورنیز یکی‌از عللی‌است که‌باعث میشود تا دانشگاه دانشجوی بیشتری را بپذیرد. وی اضافه کرد همانطوریکه گفتم‌سال گذشته یك‌سال استثنائی بود که‌فقط عده معدودی بدانشگاه راه یافتند ولی امسال دیگراین جریان تکرارنخواهد شدوبا تغییر روش امتحان ورودی، دانشجویان میتوانند امیدواری بیشتری برای موفقیت داشته باشند.

● گذرنامه تحصیلی

امروز کسب‌اطلاع شد که ۲هزار محصل ایرانی که درکشور های‌خارج با گذرنامه عادی مشغول تحصیل هستند گذرنامه تحصیلی خواهند گرفت. بقراراطلاع‌این‌عده ازمحصلین، افرادی هستند که‌از اردیبهشت سال ٤۲ بخارج‌رفته وبعداز اشتغال بتحصیل تقاضای تبدیل گذرنامه های خود را نموده‌اند. خبرنگار ما می‌نویسد: برای تبدیل گذرنامه محصلین طرحی ازطرف وزارت آموزش و پرورش تسلیم مجلس شورایملی شده است که‌پس از تصویب در مجلس بموقع اجرا گذاشته خواهد شد و بااین ترتیب محصلینی که‌بعداز اردیبهشت ٤۲ به خارج رفته‌اند میتوانند گذرنامه های خود راازعادی بتحصیلی تبدیل‌نمایند.

● تغییرات در تعلیمات ابتدائی

امروز اطلاع یافتیم که مقامات وزارت آموزش و پرورش برای ایجاد تغییراتی در وضع تعلیمات ابتدائی و متوسطه کشور از۱۲۰ تن‌ازمتخصصین و کارشناسان دعوت بعمل آورده است تا این عده بعد از مطالعات لازم تغییراتی را که در مسائل مربوط به تعلیمات ابتدائی و متوسطه ضروری باشد ایجاد نمایند.

بقرار اطلاع این کار مدت یکسال تمام بطول خواهد انجامید و احتمال زیادی میرود که برای شرکت دراین جلسه از عده‌ای از افراد مطلع دانشگاهی نیز دعوت شود.

● موافقت باتغییر رشته

هیئت وزیران بنا به پیشنهادوزارت آموزش و پرورش تصویب نمود که‌در سالهای تحصیلی بعد اگر دانشگاهها و مدارس عالی و سرپرستی محصلین بعلت عدم استعداد دانشجو یا علل دیگر تغییر رشته تحصیلی دانشجو را لازم تشخیص دهند وزارت آموزش و پرورش میتواند با این‌تغییر موافقت‌کند. اداره‌کل اموردانشجویان اعزامی بخارجه اعلام داشت این تصویبنامه مشکلات عده زیادی از دانشجویان را رفع مینماید.

انتصاب

آقای منوچهر تیموری بموجب حکم صادره ببازپرسی شعبه ۵ دادسرای شیراز منصوب گردید.

مردم تهران

بقیه ا ز صفحه ۱٤

بدهکار در یك لحظه چك را لوله کرد و بدهان گذاشت و در یك چشم بهمزدن چك را جوید و فرو داد!

● لوطیانه حل شد

بدهکار پیش بازپرس مدعی شدکه مرد شاکی اختلال حواس‌دارد وهرچند وقت یکبار گریبان یك نفررا میگیرد‌و مدعی میشود که از او چك بی محل در دست دارد.

بدهکار ببازپرس میگفت: آقا،چك مرا در محضر شما ارائه دهدتا پول آنرا بدهم و بالاخره کار بشهادت مامور انتظامی رسید ولی‌تمام این صحنه‌ها برای تعقیب بدهکار کافی نبود وسرانجام کاربلوطیگری کشید وطلبکار گفت: لوطیانه بگو بمن بدهکار نبودی؟ بدهکار سر بزیر انداخت‌و سرانجام‌باوساطت‌بازپرس قرار شد بدهی خودرا بایکماه‌مهلت بپردازد!

● بچه‌هایش رانمیشناخت

اما در میان شکایات مربوط به‌ترك انفاق که اتفاقا تعداد آنها نیز زیاد است، صحنه‌های جالبی‌در دادسرا اتفاق می‌افتد. اغلب زنانی که شوهران خودرا بعنوان ترك‌انفاق بدادسرا میکشند، بمحض آنکه صحبت از بازداشت شوهر بمیان‌می آید اعلام گذشت میکنند وکمتر موردی است که زنی حاضر بزندانی شدن شوهر خود شود.

چندی قبل زنی از شوهر خودبه عنوان ندادن مخارج شکایت کرده مدعی بودکه شوهرش مدت ٦ سال است مخارج‌اووسه‌فرزندش رانداده واصلا خبری اززندگی زن‌وبچه‌های خودندارد. مراحل مقدماتی احضار وتحقیق طی شد اما شوهر مدعی بودکه دراین مدت مخارج بچه‌هاو زنش را پرداخته است.

درآخرین‌مرحله صحنه تازه‌ای بوجود آمد.

زن از قاضی خواهش کرد چند نفر از مراجعین مختلف را بابچه‌هایشان دراطاق خودبخواهد و بچه های او رادر میان آنهاجای دهدو از شوهرش بخواهد تابچه‌های‌خود رابین سایربچه‌ها پیدا کند وازبچه ها هم سئوال شود که پدر خودرا نشان‌بدهند. اگر شوهرتوانست‌بچه‌هایش را بشناسد بابچه‌ها توانستند پدر خودرا نشان دهند از شکایت خود صرفنظر خواهد کرد!

این کار را انجام دادند وپیش‌بینی زن درست درآمد، زیرا هیچیك‌از بچه‌ها پدررا نمی‌شناختند و پدرهم بعلت ٦سال دورماندن از خانواده بچه‌هایش را نمی‌شناخت! باین ترتیب رای محکومیت پدر صادر شد و بستگان مرد برای نجات وی اززندان حاضر شدند مخارج٦ساله زن و سه‌بچه را بپردازندوباپرداخت این مخارج واعلام گذشت، حکم محکومیت معلق ماند و مرد آزاد شد.

نهمین‌کتاب ازمجموعهٔ‌کتابهای‌علمی جیبی صدف

اطلاعات‌عمومی

تالیف: آقایان محمد حسین مقصودلو. علیرضا تبریزی. عبدالحسین همتی

شامل اطلاعات جغرافیائی، ادبیات، کاشفین، تاریخ، طبیعی، معلومات‌عمومی، چهره‌های‌درخشان برنده‌گان جوائز نوبل. به یکهزار وصدو بیست سئوال بصورت تست پاسخ داده است و برای دانش آموزان وداوطلبان کنکور و علاقمندان به شرکت در مسابقات راهنمای بسیار مفیدی‌است.

شرکت سهامی نشر اندیشه تهران خیابان شاه‌آباد تلفن ۳۰۲۹٦۳

فرهنگ‌لغات‌علمی

فرانسه‌ـفارسی

تالیف آقایان علی‌اصغر سروش: روح‌اله‌عباسی ارنیك قازاریان: محسن حجة‌الاسلامی

شامل واژه‌های

نظامی، پزشکی، حقوق، ریاضیات، زمین‌ـ شناسی، شیمی، فلسفه، روانشناسی، فیزیك، گیاه شناسی، نجوم.

در ٤۷۲ صفحه به قطع جیبی باجلد لوکس منتشر شد ـ قضات محترم ووکلای دادگستری می‌توانند این‌کتاب وکتاب اقتصاد نفت تالیف آقای دکتر فروزانرا از فروشگاه دادگستری خریداری نمایند سایر فروشگاه‌ها میتوانند میزان مصرف خود را تعیین ودرخواست نمایند تا دراختیار شان‌قرار داده شود.

شرکت سهامی نشر اندیشه. تهران خیابان شاه آباد تلفن ۳۰۲۹٦۳

ویلاهای بانك اصناف در فرمانیه

بقیه از صفحه اول

خریداران رانمودوبسرعت تمام شد امسال در نظرگرفته درفرمانیه که محل بسیارخوش‌آب‌وهوائی است تعدادزیادی ویلابسازد ـ طبق تحقیقات این ویلاها تعداد زیادی است ولی سری اول آنها هفتاد ویلا است که بانك مبلغی‌نقد میگیرد وبقیه راباقساط نوده‌ماهه ـ سری دوم در حدود دویست ویلا است که‌بعدا شروع میشود ـ برای این محل که شهر جدید وزیبائی خواهد شد سوپرمارکت وسایر احتیاجات بسبك جالبی درنظر گرفته شد.

آ ـ ٦۹۸۸

بورس تحصیلی دردانشگاه امریکائی بیروت

دانشگاه امریکائی بیروت بورس تحصیلی دررشته علوم وادبیات برای سال ٦۵ـ ٦٦ دراختیار انجمن فارغ التحصیلان دانشگاههای بیروت قرارداده است. دیپلمه‌های دبیرستان ودانش‌آموزان سال ششم می‌توانند برای ثبت‌نام وکسب اطلاعات همه روزه از ۵ تا۸ بعدازظهر بمحل انجمن ـ خیابان کاخ شمالی پاساژ پوررضا ـ شماره ۸ مراجعه فرمایند.

کلاسهای انگلیسی H.I.L.

وابسته بانجمن فارغ التحصیلان‌دانشگاههای‌بیروت

نامنویسی برای ترم جدید:

- کلاسهای‌کنکور ـ مکالمه
- کلاسهای ابتدائی ـ متوسطه ـ عالی
- کلاسهای خصوصی ـ کلاسهای علمی اختصاصی

همه روزه ۵ تا۸ عصر کاخ شمالی ـ شماره ۸ مراجعه فرمایند. ۱ـ۱۰ آ ـ ٦۹۸٤

آگهی تشکیل مجمع عمومی فوق‌العاده وعادی

بدینوسیله از کلیه صاحبان سهام شرکت سهامی صنعتی سرشت یاوکلای قانونی ایشان دعوت میشود که روز دوشنبه ۳۱ خرداد ماه ٤٤ ساعت چهار بعدازظهر در مجمع عمومی فوق‌العاده وساعت شش بعدازظهر همانروز در جلسه عادی شرکت واقع در خیابان شاهرضا فوقانی شرکت هواپیمائی ارفرانس حضور بهم رسانند.

دستور جلسه (فوق‌العاده)

۱ـ اصلاح بعض از مواداسا سنامه

دستور جلسه (عادی)

۱ـ استماع گزارش مدیر عامل شرکت در باره عملیات شرکت در سال گذشته

۲ـ رسیدگی به ترازنامه شرکت وتصویب آن

۳ ـ انتخاب بازرس

٤ـ تجدید انتخاب هیئت مدیره

هیئت مدیره

ورود

آقای نصراله مترجمی قهرمان‌سابق بوکس کشور که مدت چهارده سال در امریکا مشغول تحصیل بود پس ازاخذدرجه‌مافوق‌لیسانس (ب‌آ)به‌تهران مراجعت کرد.

بیاد فاجعه خونین‌کربلا

ازشب اول ماه صفر تاده شب مجلس‌ذکر مصیبت حضرت سیدالشهداء (ع) درمنزل‌بنده خیابان تهران‌نو خیابان بهرامی برپاست. انشاءالله دوستان برای‌کسب فیض از حضور ومشارکت دریغ نخواهند فرمود.

رسا ـ مدیر روزنامه قانون

تسلیت

جناب آقای مرتضی قاموس

فوت مرحوم حاج اسدالله کنی والد محترمتان را بحضور عالی تسلیت عرض واز خداوندمتعال خواستارم که این مصیبت را آخرین اندوه آن خاندان معظم قراردهد. **سید احمد کنانی**

جناب آقای ابراهیم سیف

مصیبت‌واردرا صمیمانه تسلیت عرض نموده و بقای عمر و دوام عزت جنابعالی وخانواده محترم را از ایزد منان خواستاریم.

هادیان .داودی .پیوندی . بلوچ

جناب آقای مرتضی قاموس

بانهایت تاسف مصیبت واردرا به جنابعالی و خانواده گرامی تان تسلیت عرض بقاء و سلامتی بازماندگان را از خداوند متعال مسئلت دارم.

آ۱۳٤۰ **اسدالله صادقیان**

ضایعه اسفناك درگذشت‌نابهنگام مرحوم حسن کسائی را به عموم فامیل مخصوصا جناب آقای علیرضا کسائی وحاج حسین نفیسی تسلیت عرض‌می کنیم.

غلامحسین سالك . سروان شفیعی . بهمن خیرخواهی . هوشنك‌شفیعی. عباس‌معمار

سرکار سرگرد حسین آریان‌پور

درمصیبت‌واردودوستانت شریك‌غم شماهستند

سرهنك دکتر پروانه. سرهنك‌دکتربهرامی سرهنك دکترتهرانیان. سرگردنیك‌سرشت. سرگرد میرسجادی. سرگردسیگارودی. سرگرد نیرومند. سرگرد شیرازی. سرگرد زندی. سرگردکهکشان. سرگرد کریمخان. سرگرد لطافت نژاد.

سرکار سروان‌علی‌اصغرکردبچه

افسران، درجه داران وسربازان‌پشتیبانی لشگر ۱ گارد بانهایت تاسف و تاثردرگذشت شادروان ابوی گرامتان را تسلیت عرض‌نموده وخودشانرا در غم آن همکار عزیز سهیم‌وشریك می دانند. **سرهنك‌ستاد مسعودیان**

آقای دکتر مجتبائی مدیر امور شهرسازی وساختمان‌سازمان برنامه

مصیبت واردرا به آنجناب و فامیل محترم تسلیت عرض می نماید.

آ۷۰۵٦ **دفتر روابط عمومی سازمان برنامه**

● یك متهم در دادسرا چك خودرا از دست طلبكارش گرفت‌وخورد وببازپرس‌گفت این‌آقا اختلال حواس‌دارد وهرچندباریکمرتبه مدعی میشودکه ازاشخاص چك بی‌محل دارد
● ازیك پدرکه باتهام ترك‌انفاق متهم بدادسرا آمده بود بتقاضای زنش آزمایشی بعمل‌آمد واونتوانست بچه‌های‌خودرا بشناسد !

● دادستان تهران میگوید: برای‌آنکه اختلافات‌کمتر شود، آقایان باید بهمسران خود احترام بیشتری بگذارند
● یك میوه فروش بدادستان تهران‌که نظرخانمش را درباره نوع سیب میپرسید‌گفت: آقا چه معنی‌داردکه آدم برای خرید سیب اززنش نظربخواهد !

● فصل‌گرما برای وقوع بعضی ازجرائم مساعدتر استمخصوصا که دراین ایام مردم روی پشت‌بام ویا درحیاط خانه‌هامیخوابند!
● چکهای بی‌محلی‌که برای مخارج عیدصادرشده‌ودرفصل‌بهارموعد تعقیب صاحبان آن میرسد وقسطی فروشها راهروهای دادسرا را زیرپا میگذارند

مردم تهران در زمستان سربراه‌تر هستند!

یك قاضی دادگستری میگوید : مردم تهران در زمستان سربراه تر و ساکت تر از فصل های دیگر هستند و بعنوان نمونه باید گفت که در فصل بهار صدی بیست بر جرائم واختلافات اهالی‌تهران‌افزوده میشود .

در حال‌حاضر روزی ۳۰۰پرونده در دادسرای تهران مطرح‌میشودکه ۱۵۰ پرونده مربوط به چك بی‌محل و بقیه جرائم دیگر میباشند و تازه این رقم بغیر از پرونده‌هائیست که دردادسراهای نواحی رسیدگی می شود .

خبرنگار ما در باره نوع‌پرونده هائی که بدادسرا میرسد وهمچنین عللی که موجب تشکیل این‌پرونده ها میشود رپرتاژی تهیه کرده که بنظر خوانندگان محترم میرسد :

از پرونده های رسیده بدادسرا روزی ۲۵پرونده مربوط‌بتصادف اتومبیل در نقاط مرکزی شهراست پاره‌ای از این پرونده ها تصادف‌عادی استو تعدادی‌مربوط‌بتصادفات شدیدی است که احیانا منجربمرك یانقص عضو شده است .

● فصل مزاحمت

در فصل تابستان تعداد شکایات مربوط به ایجاد مزاحمت زیاد‌تر از فصول دیگراست یك قاضی‌دادسرا دراین مورد عقیده داشت که‌اساسا فصل گرما برای وقوع‌این قبیل جرائم مساعد است ومخصوصا که در ایام تابستان مردم در روی‌پشت بام و یا در حیاط خانه‌میخوابند !

این قاضی میگفت بموجب آمار مردم تهران در زمستان ساکت تر وسربراه تر از تابستان هستند . از طرفی باشروع تابستان سطح توقعات زنان از شوهران خود بالا میرود تا جائی که گاه اتفاق میافتد روزهای شنبه در فصل‌تابستان تعداد زیادی پرونده‌نزاع و کتك کاری بین‌زنان وشوهران براساس‌نرفتن گردش‌به دادسرا میرسد !

● چکهای بی‌محل

عید و مخارج ایام عید از عوامل اصلی بوجود آمدن پرونده های کلاهبرداری و چك بی محل درفصل بهار است . طبقات متوسط تهران‌برای روبراه کردن مخارج عید و خرید وسایل دست بکار خرید ایام عید میشوند و درست در ماههای فروردین و اردیبهشت موعد پرداخت این قبیل چك‌ها میرسد و در یك چنین روزهائی است که‌عده‌ای ازقسطی‌فروش‌ها راهرو های دادسرا را برای تعقیب بدهکاران خود زیر پا میگذارند !

● ذغال بجای سیب

آقای فیلسوفی دادستان تهران در مورد بروز اختلافات در خانواده ها عقیده دارد : نکته اصلی بروز این اختلافات عدم تجانس فکری مردان‌طبقه متوسط به شخصیت همسران خود میباشد .

دادستان تهران میگفت : روزی که باتفاق همسر خود سر گرم خرید سیب بودم و نظر او را در باره نوع سیب می‌پرسیدم سیب فروش با شنیدن سئوال‌من با ناراحتی زیاد گفت : آقاچه معنی دارد که آدم برای خرید سیب نظر زنش را بپرسد ؟ من اگر بجای سیب ، ذغال بخانه ببرم زنم باید بدون چون وچرا ذغال را بجای سیب بخورد !

● احترام بخانمها

دادستان عامل دیگر این اختلافات را پیدایش عقده های روحی در زنان میدانست و میگفت : متاسفانه در طبقات پائین شهر دختران را درسنین کم شوهر میدهند و اغلب بین این قبیل زن و شوهر ها بعلت عدم‌تجانس فکری اختلاف ایجاد میشود و سرانجام کار بطلاق میکشد .

دادستان تهران عقیده دارد که بهترین راه چاره برای جلوگیری از این اختلافات آنستکه مردان احترام بیشتری برای زنان خود قائل باشند و شخصیت همسران‌خودرا محترم‌بشمارند و بعقاید آنان بیشتر توجه کنند .

● سند را خورد

در میان پرونده های رسیده به دادسرا گاهی مطالب جالب وتماشائی بچشم میخورد .

چندی قبل .بدهکاری که از طرف طلب کار خود باتهام صدور چك بی‌محل بدادسرا جلب شده بود با استفاده از یك فرصت کوتاه در جلو در اطاق بازپرس صحنه جالبی بوجود آورد . او بطلبکار خود گفت : من برای پرداخت طلب تو حرفی ندارم ، مبلغ چك چقدر است پول آن را همین‌الان میپردازم .

طلبکار که از صحنه جلب وتوقیف بدهکار خود ناراحت بود و فکرمیکرد بفرض آنکه بدهکار بزندان برودپول او بزودی وصول نخواهد شد ، ازمیان اوراقی که در جیب داشت چك وی را بیرون کشید و باو نشان داد .

بدهکار چك را از دست طرف گرفت و برای پرداخت وجه آن دست بجیب کرد و طلبکار غافل با تصور اینکه چند لحظه دیگر طلب خود را قبل از آنکه کار پیش بازپرس بکشد وصول میکند ، آماده شمارش اسکناس ها شد ولی فکر میکنید بدهکار چه‌کرد ؟

بد نیست این مطلب را از دهان یکی از مامورین انتظامی دادسرا که همه روزه وقت خود را در راهرو دادسرا و در میان مراجعین میگذراند بشنوید .

بقیه در صفحه ۱۳

دومحصل
گل بو کردند و مسموم شدند

دیروز دو محصل دبستان دراثر بو کردن گل رز در پارك شهردچار مسمومیت شدند .

این دونفر الکساندر غشی مطلق ۱۳ساله واونیك لسائیل ۱۲ ساله‌می‌باشند .

آنها دیروز در پارك شهر مشغول درس‌خواندن بودند که جوانی بنام حسن قزلباش نزد آنها آمد وچهار گل رز به‌آنها تعارف کرد .وقتی این دودانش آموز گلها را بوکردندچار سرگیجه و دچار حالت تهوع‌شدند.

مامورین کلانتری ۱۳ پس‌از اطلاع ازاین جریان حسن را دستگیر کردند وبکلانتری بردند .

حسن دربازجوئی اظهار داشت‌که این چهار گل رزرا ازپارك شهر کنده ونمیداند به چه ماده‌ای آلوده بوده است . گل ها برای آنکه معلوم‌شود به‌هروئین یاماده دیگر آلوده بوده‌به لابراتوار اداره نظارت برمواد مخدره فرستاده شد .

نزاع خونین در قهوه‌خانه آئینه!

گچکاران وسیمانکاران باتیشه وماله وبجان هم افتادند، ٤ تیرهوائی شلیك و ۲۰ نفر بازداشت شدند

دیشب در قهوه‌خانه آئینه واقع در خیابان ناصر خسرو بین دو دسته گچکار و سیمانکار نزاع‌سختی درگرفت و طرفین با تیشه و ماله‌و سایر ابزار بنائی بجان هم افتادند و چنانچه دخالت بموقع مامورین پلیس نبود امکان داشت چندین‌نفر کشته شوند .

این نزاع دستجمعی سرانجام با تیراندازی مامورین پلیس خاتمه‌یافت در حالیکه سه نفر مجروح و ۲۰نفر دستگیر شدند و تعداد زیادی تیشه وماله و چند چاقو از طرف مامورین بعنوان آلت جرم جمع آوری گردید

خبرنگار ما پیرامون این زد و خورد گزارش می‌دهد : قهوه‌خانه آئینه که در ابتدای خیابان ناصر‌خسرو نزدیك بازار قراردارد ، از قهوه‌خانه های قدیمی است که در تمام ساعات روز و شب عده زیادی مشتری از طبقات مختلف در آنجا هستند . مشتریان این قهوه خانه‌را کارگران مختلف ازقبیل‌بنا ، گچ‌کار وسیمانکار و نقاش تشکیل میدهند که معمولا غروب هرروز در آنجا اجتماع می‌کنند .

حضور استاد کاران در این قهوه‌خانه معمولا برای ملاقات یکدیگر وقول وقرارکار روز بعد خود صورت می‌گیرد و کارگرانی که شبها در قهوه‌خانه آئینه جمع میشوند بحل و فصل مشکلات کار خود و گرفتن مقاطعه های جدید ساختمانی‌مشغول هستند .

● شروع زدوخورد

ساعت هفت بعد از ظهر دیروز کارگران قهوه‌خانه آئینه مثل هر شب سرگرم توزیع چائی و قلیان‌بین مشتریان بودند . در این وقت‌یکی از مشتریان بنام‌یدالله نصرتی همراه پاسبان پست برای جلب شخصی که با او اختلاف داشت وارد قهوه‌خانه شد و طرف خود را بپاسبان معرفی کرد .

ولی قبل از آنکه پاسبان برای جلب شخص مورد نظر اقدامی‌کند یکدسته بطرفداری از شاکی ودسته دیگر بطرفداری از متهم باهم‌گلاویز شدند و در فاصله ای کوتاه محوطه قهوه‌خانه آئینه بمیدان نزاع تبدیل شد . عده‌ای با تیشه وماله وعده‌ای باصندلی بجان هم افتادند و زدو خورد خونینی‌درگرفت. پاسبان پست بامشاهده اینوضع برای جلوگیری‌از ادامه نزاع ناچار به شلیك هوائی شد و باین ترتیب پس از شلیك ٤ تیر ، نزاع خاتمه یافت .

پس از اعلام جریان زد وخورد بکلانتری آقای سرگرد مصطفوی‌رئیس کلانتری باتفاق معاون و عده‌ای از مامورین بقهوه‌خانه آئینه آمدند و ۲۰ نفر از کسانیکه در نزاع شرکت داشتند ،دستگیر وبکلانتری فرستادند

ازاین عده سه‌نفر باضربات چاقو وتیشه مجروح‌شده‌بودند که از طریق کلانتری به بهداری شهربانی اعزام شدند .

● علت نزاع

درتحقیقات مامورین کلانتری که ازمشتریان و کارگران قهوه‌خانه بعمل آمدمعلوم شد شب قبل نزاع مختصری بین‌دودسته از کارگران گچ‌کار و سیمانکار روی‌داده ویکی ازکارگران گچ کار ازطرف دسته مخالف مضروب شده بود. دیشب گچ کار مضروب‌پسر خاله‌ویکی از بستگان خودرا برای مذاکره و آشتی و یاانتقامجوئی‌همراه خود بقهوه‌خانه آئینه‌آورده بود ولی ضمن گفتگو بین‌آنها ودوستانشان از یکطرف بادسته مخالف زدو خورد درگرفت .

حیدر وغلامعلی‌آقائی ومرتضی‌آشنا که‌در نزاع‌دیشب مضروب شده بودند گفتند: نزاع دیشب بتحریك سید اسدالله نام سیمانکار که‌برای‌حاج عباس‌کار میکنند صورت گرفته است.

حیدر آقائی گفت : یکی ازشاگردان حاج‌عباس، کاری را مقاطعه کرده و برای انجام کارازنزدحاج عباس خارج شده بود ضمنا چون مبلغی از حاج عباس طلب‌کار بود ازوی مطالبه‌طلب خودرا کرده بود حاج عباس که از کنترات این کاروسیله یکی‌ازکارگران خودناراحت شده‌بودعده‌ای‌از کارگران خودرا تحریك کرد تا ازاو انتقام بگیرند. شب قبل کارگران حاج‌عباس حیدر آقائی‌رادر قهوه‌خانه مضروب کردند و دیشب حیدر باتفاق برادر و پسرخاله خود بقهوه‌خانه آئینه آمده بودکه نزاع روی داد .

مامورین کلانتری تانیمه‌شب‌گذشته از دستگیرشدگان بازجوئی کردند و برای روشن شدن علت نزاع از کارگران قهوه‌خانه آئینه تحقیقاتی بعمل آوردند و همچنین کارگران قهوه‌خانه بادستگیر شدگان مواجهه داده شدند .

۲۰ نفری‌که بدنبال نزاع دستجمعی قهوه‌خانه آئینه دستگیر شدند

درتاریخ دوم خرداد ماه سال ۱۳٤٤ منزل اینجانب مورد دستبرد واقع‌شدو ٦عدد شناسنامه باسامی حسین نوبهار شناسنامه شماره ٤٤١٨٦، محسن نوبهار شناسنامه شماره ۲۰۰٦ ، مصطفی نوبهار، قاسم نوبهار ، مرتضی نوبهار و فاطمه میردامادی شناسنامه شماره ۹۳۸۹ وسندمالکیت یکباب خانه دربخش ٥بنام حسین نوبهار و دفترچه‌پس‌انداز بانك ملی باسامی حسین نوبهار وفاطمه میردامادی ومحسن نوبهار وقاسم نوبهار ودفترچه بانك عمران بنام قاسم نوبهار ودفترچه بانك صادرات بنام مصطفی‌نوبهارویك قطعه چك بانك بازرگانی شعبه بازار آهنگرها بمبلغ ۲۰۰۰۰ریال (حامل)و فیش تلفن بنام فاطمه میردامادی ودفترچه خاتمه خدمت محسن نوبهار وگذرنامه حسین نوبهار و پرونده برق‌وآب و مقداری اسنادومدارك بسرقت رفته است که بااطلاع بمقامات صلاحیتدار از درجه اعتبار ساقط، از «سارق»تقاضا دارد وجه نقدی که درگاوصندوق سرقت شده بوده برداشته و اسناد رابرای اینجانب ارسال دارد .

حسین نوبهار

جنازه‌سوخته مردی پیداشد

دیروز جنازه مردی که‌سوخته و مرده بود درپشت کارخانه برق‌آلستوم درشهرآرا کشف شد .

عابری که‌ازپشت این کارخانه می‌گذشت بپاسگاه ژاندارمری شهرآرا رفت‌واظهار داشت که جنازه مردی را که‌سوخته است درپشت کارخانه‌برق آلستوم‌دیده است .

جریان بمقامات قضائی اطلاع داده شدو آقای حکمت بازپرس شعبه ۲ دادسرای تهران و پزشك قانونی در محل حاضر شدند .

جنازه این مرد که‌در حدود ۳۰سال داشت درگودالی افتاده و لخت بود و درده قدمی جسد یك شلوار خاکستری رنك ویك کفش مشکی بندداردیده میشدو پزشك قانونی پس‌از معاینه اعلام کرد که‌علت مرك سوختگی‌می‌باشد ولی هنوز برای مامورین کشف جرم روشن نیست که آیا این مردرا کشته‌و سوزانیده‌اند یاخودش خودرا آتش زده است .

دونفر
درتصادف‌کشته شدند

دیروز یك نفت فروش بنام‌صابر قربانی ۲۰ ساله در بیمارستان درگذشت .

وی چند وز پیش‌با فولکس‌واگن شماره ۱٤٥١ برانندگی عبدالمهدی تصادف کرده و مجروح شده بود .

پریشب پسربچه ۷ساله‌ای بنام ویگن محرابیان در بیمارستان پهلوی درگذشت .

وی چند روز پیش با اتومبیل تصادف کرده و مجروح شده بود

جوانی‌که جنازه وی در شاه آباد پیداشده نوشته است :

جانم‌را برسر لبخند یك‌زن گذاشتم

امروز مسلم شد جوان ناشناسی که بامداددیروزجسدش در کوههای شاه‌آباد تهران نزدیك معدن حاجی قنبر بدست آمد خودکشی کرده است .

در جیب این جوان که بنظرسی ساله میرسید نامه‌ای بدست‌آمدکه درآن نوشته بود : ای خواننده به مادرم بگو که جان من برسرلبخند زنی گذاشته شد . زنی که بالبخند های خود و مهربانی های‌دروغینش مراشیفته خود کرد ووقتی بهتراز من بجنگش افتاد بمن پشت کرد. من‌خودم را کشتم تا دیگر زنده نباشم که فریب بخورم !

درکنار جسد این جوان‌شیشه سمی پیدا شد که نیمی از آن‌خالی شده بود و علت مرك اوخوردن‌همین سم تشخیص داده شد .

همچنین در کنار جسد او یك جلد کتاب انگلیسی و در جیبش ۲۳ ریال پول بدست آمد .

تلاش برای شناختن این جوان هنوز ادامه دارد اویك پیراهن آسمانی رنگ و یك شلوار مشکی بتن داشت .

گمشده‌ها

جوانی بنام‌گرزعلی رحمتکش زنجانی نژاد (عکس بالا) مدت چهل روز است که از خانه‌خارج شده‌وبر نگشته است‌ازکسانیکه اطلاعی از وی دارند تقاضامیشود براهنمای‌شماره۳ روزنامه‌اطلاعات اطلاع داده و خانواده ای را از نگرانی نجات دهند .

(عکس بالا) رضاقلی پیله‌ور ۳۰ ساله اهل فارسان ٦ ماه است خبری ازوی نیست بستگان او درخواست دارند هرکس اطلاعی دارد بنشانی تیمچه‌مهدیه فرش فروشی توکلی خبر دهد.

ازفردا صبح فقط در
سینماسعدی
بعداز نورمن‌ویزدوم . و . رونالدشاینر
اینك مشهورترین کمدین سینمای انگلستان چارلی دریك
دریك اثر پرجنجال . گستاخ . بی‌پروا
جنجال در صحرا

به کارگردانی جون پدی کارسترز خالق فیلم‌های نورمان ویزدوم
سینما سعدی مجهز به کاملترین وسالمترین دستگاه تهویه مطبوع «ارکاندیشن» است و در کلیه برنامه‌ها یك سئانس فوق‌العاده ساعت ۱۲ونیم صبح‌نمایش‌میدهد .

در آتیه نزدیك
مارلون‌براندو
(درنقش ناپلئون)
جین‌سیمونز
(درنقش دزیره)
مرل‌اوبرون
(درنقش ژوزفین)
مایکل‌رنی
(درنقش برنادوت)

دزیره
سینماسکوپ رنگی
پخش از کمپانی فوکس قرن بیستم

درآتیه نزدیك
یك اثر شورانگیز ازکمپانی برادران وارنر
باشرکت جوانترین چهره‌های درخشان سینما
تعطیلات پالم اسپرینگ
رنگی
تروی‌داناهیو
کانی‌استیونس
تای‌هاردین
استفانی‌پاورز
رابرت‌کنراد
جك‌وستون
جری‌وان‌دایك

کولروستینگهاوس
بقدرتهای : ۱-۱½ و ۲ تن
بلوریان : تهران خیابان شاه چهارراه بهرامی تلفن ٦٦۳۸۸
اهواز خیابان پهلوی تلفن ٤٥٦۹

از همین هفته درسینماهای؟
سال مینو
درتازه‌ترین اثر : والت‌دیسنی

تونکا
رنگی دوبله بفارسی

ازصبح سه‌شنبه درسینماهای
سهیلا ـ حافظ
سقوط رایش سوم

منشور انقلاب اجتماعی ایران در امریکای لاتین مورد استقبال قرار گرفت

آقای شجاع‌الدین شفا سخنگوی دربار شاهنشاهی و رئیس روابط فرهنگی و مطبوعاتی دربار که در التزام رکاب شاهنشاه به کشور های برزیل و آرژانتین و کانادا مسافرت کرده بود ، شب گذشته به تهران‌مراجعت کرد و صبح‌امروز طی‌یك مصاحبه مطبوعاتی این‌اطلاعات را درباره سفر شاهنشاه در اختیار مطبوعات و خبرگزاری ها و رادیو گذاشت .

● سفر موفقیت آمیز

اکنون که سفر رسمی شاهنشاه و شهبانوی ایران به سه کشور برزیل و آرژانتین و کانادا پایان یافته است و میتوان یك گزارش کلی از آن‌در اختیار عمومی گذاشت، باید بطور قاطع گفت که این سفر، سفری صد در صد موفقیت آمیز و بنحو بارزی ثمربخش و موثر بود . صد و بیست میلیون نفر مردم این سه مملکت و بیش از یکصد میلیون نفر مردم سایر کشور های امریکای لاتین در جریان این مسافرت امکان آنرا یافتند که ازنزدیك و بطور مستقیم یا بوسیله مطبوعات ورادیو ها و تلویزیون ها و مراجع مختلف خبری و دانشگاهی و فرهنگی خود با کشور ایران و با تاریخ و فرهنك چند هزارساله آن وهمچنین باایران امروز وتحولات اجتماعی واقتصادی و سیاسی و فرهنگی آن آشنائی‌پیدا کنند ، واز ورای شاهنشاه ایران خود این کشور و مردم آن را بهتر بشناسند . بدین ترتیب زمینه نفوذ معنوی و ارتباط اقتصادی و فرهنگی وسیعی بین‌ایران با این سرزمینها‌که شاهنشاه چندین باردرنطقهای خود آنها را «دنیای فردا» لقب دادند فراهم گردید .

شاهنشاه در این مسافرت که قسمت مهمی از آن برای نخستین بار در نیمکره جنوبی جهان انجام گرفت بیش از چهل هزار کیلومتر طی مسافت نمودند و طی آن ازسه پایتخت و هفت شهر مهم و بیش از پنجاه مرکزمختلف صنعتی،اقتصادی بازرگانی ، نظامی ،تاسیسات هوائی و دریائی ، مراکز ورزشی وبهداشتی و فرهنگی و هنری و تاریخی وغیره بازدید فرمودند. طی سفر رسمی‌سه کشور برزیل و آرژانتین و کانادا شاهنشاه در هفده مجلس ضیافت رسمی و همچنین در کنگره های پارلمان های سه کشور در برازیلیا و بوئنوس‌آیرس و اوتاوا ، درجلسات مخصوص دیوان عالی کشور برزیل و آرژانتین ، در جلسه یکهزار نفری باشگاه کانادایی در اوتاوا ، در مراسم دریافت دکترای افتخاری دانشگاه برزیل ، در آئین های‌مجلل گشایش میدان‌ایران‌در بوئنوس‌آیرس وگشایش ژیمنازایران‌در ریودوژانیرو در سه مصاحبه مهم مطبوعاتی و در چندین مصاحبه خصوصی رادیوئی و تلویزیونی شرکت فرمودند ، و ایرانیان مقیم این سه کشور را یکایك بحضور پذیرفتند و با آنان مذاکره نمودند.دراین سفر شاهنشاه علاوه بر نطق های عادی ، ۱۸نطق‌رسمی به زبانهای فرانسه و انگلیسی ایراد نمودند که عموما‌با استقبال و تجلیل کم‌سابقه‌ای مواجه گردید. قسمت‌اعظم این نطق هابدون هیچگونه یادداشتی ایرادمیشد واحاطه وتسلط کاملی که‌در همه آنها درمورد مسائل مختلف‌ملی‌و بین‌المللی‌احساس میشد همواره مایه تحسین شنوندگان بود واین احساس بکرات درمطبوعات انعکاس یافت .

● تحولات اجتماعی ایران

آنچه درهمه‌جا مورد توجه فوق‌العاده مطبوعات و تفسیر های رادیوئی و تلویزیونی وافکار عمومی بود، گذشته ازمقام مهم تاریخ‌و فرهنك ایران که بلااستثناء درنطقهای مقامات‌رسمی ودر مقالات و تفسیر هابا تجلیل وتعریفی فوق‌العاده وبصورتی تقریبا مقدس از آن یادمیشد، تحولات اجتماعی‌کنونی ایران وبرنامه‌های اصلاحات ارضی و برنامه های کارگری وسپاه دانش ایران ورهبری نهضت جهانی مبارزه‌با بیسوادی از طرف ایران و بطور کلی مواد ششگانه ششم بهمن بود که آشنائی بیشتر باآنهاز نظرمردم و بخصوص طبقات متفکر سرزمینهای وسیع امریکای جنوبی که‌با همین مشکلات روبرو هستند اهمیت بسیار داشت‌و بدین جهت نسبت به‌تحلیل‌و تجزیه این نهضت درهمه جا اظهار علاقه و کنجکاوی فراوان میشد .

منشور انقلاب اجتماعی عمیق و در عین‌حال دموکراتیك و بدون‌خونریزی ایران غالبا بصورت یك سرمشق ایدآل برای حل بسیاری از مشکلات اجتماعی کنونی امریکای لاتین مورد بحث و مطالعه قرار میگرفت و درباره آنها تقاضای اطلاعات و توضیحات بیشتری میشد .

● فعالیتهای فرهنگی

یکی‌از جنبه های مهم‌دیگر این سفر فعالیت های فرهنگی وسیعی بود که‌از طرف شاهنشاه در زمینه های مختلف علمی‌ودانشگاهی‌وروابط‌فرهنگی وتربیتی صورت گرفت ، ودر نتیجه آنها میدان عمل‌بسیار مهمی برای نفوذ فرهنگی ومعنوی ایران درسراسر قارهٔ پهناور امریکای لاتین و کانادا گشوده شدکه مسلما در آینده با افزایش حیثیت معنوی و بین‌المللی ایران دراین قسمت از جهان زمینه موفقیت های فراوانی رادر رشته های مختلف دیگر تامین خواهد کرد .

گزارشی که ذیلا به‌استحضار عمومی میرسد اختصاص بهمین جنبه فرهنگی سفر شاهنشاه ونقل‌فهرستی کلی از اقدامات انجام شده در این بخش مطالعات ایرانی آنها اقدام‌شد

● دانشکده مخصوص ایران شناسی

«دانشگاه مطالعات عالیه شرقی» در پایتخت آرژانتین هنگام سفر شاهنشاه بدان کشوریك «دانشکده مخصوص ایران شناسی» ایجادکرد که‌نخستین دانشکده نوع خود درتمام جهان است .

این دانشکده دارای شعبه های زبان های قدیم و جدید ایران‌ـتاریخ جغرافیا و فلسفه و مذاهب ایرانی‌ـ ادبیات و هنرهای ایران ـ تحولات سیاسی و اجتماعی و اقتصادی ایران

جمزمك‌دیویت ، (نفر سمت چپ) واندواردوایت فضانوردان امریکائی‌که‌قرار است روز پنجشنبه این هفته‌سفر فضائی خود را آغاز کنند . در این سفر قرار است «وایت» نیز ، مانند لئونف فضانورد شوروی دست به‌شیرجه فضائی بزند . (عکس رادیوئی اطلاعات)

زمینه دارد :

● کرسی‌های فارسی

در دانشگاه «سن‌پائولو» ودانشگاه «ریودوژانیرو» در برزیل که‌هر دواز مهمترین دانشگاه های این کشورند وهمچنین در دانشگاه «سالوادور» در بوئنوس‌آیرس که قدیمی‌ترین‌دانشگاه آرژانتین است مقارن باسفرشاهنشاه کرسی های مخصوص زبان فارسی‌و مطالعات ایران شناسی‌تاسیس گردید

دانشگاه معروف «لاوال»در کانادا نیز تصمیم‌به تاسیس کرسی‌مخصوص مطالعات ایرانی از آغازسال‌تحصیلی آینده گرفت .

در دو دانشگاه «مك‌گیل»و«تورونتو» درکانادا که‌هم‌اکنون دارای‌کرسیهای فارسی هستند در توسعه و تقویت جدیدو رابطه مدنی ایران باامریکای لاتین است .

● انجمن آسیائی‌آرژانتین

انجمن آسیائی آرژانتین که‌مهمترین مرکز خاور شناسی این کشور است یك سلسله کنفرانسهای‌علمی‌درباره تاریخو فرهنك و تمدن ایران ترتیب داد‌که بمدت سه‌ماه ادامه خواهد داشت.

● برنامه مخصوص

رادیوی آرژانتین که برنامه‌های آن در تمام کشورهای اسپانیائی‌زبان امریکای لاتین پخش میشود تصمیم باجرای یك طرح سه‌ماهه گرفت‌که طبق آن هفته‌ای یك‌برنامه در مورد معرفی جنبه های مختلف فرهنك‌وتمدن ایران (تاریخ، زبان و ادبیات ،هنر ها، مذهب ، فلسفه ، تحولا تاجتماعی ایران امروز) دراین رادیو اجرا خواهد شد ومجموعه این برنامه‌ها بعدا درکتابی بچاپ خواهد رسید.

● انجمن‌های فرهنگی

درکشورهای آرژانتین وکانادادر تشکیل انجمنهای فرهنگی «ایران‌و آرژانتین» و «ایران و کانادا» که با همکاری شخصیتهای برجسته‌سیاسی‌و فرهنگی و مطبوعاتی این کشور ها ایجاد میشود اقدام گردید ، و در برزیل نیز « انجمن فرهنگی ایران‌و برزیل » که قبلا تاسیس شده بود توسعه بیشتری یافت .

● بنیاد فرهنگی

درمدت اقامت در برزیل شاهنشاه مقرر فرمودندکه بمنظور توسعه‌بیشتر روابط فرهنگی ایران باکشورهای امریکای لاتین مرکز علمی مجهزی بنام «بنیاد فرهنگی ایران‌و امریکای لاتین» تاسیس گردد که مرکزآن درایران ودارای شعبی در برزیل و آرژانتین و بعد ها درسایر کشورهای امریکای لاتین باشد .

این‌ابتکارشاهنشاه‌که بصورت‌برجسته‌ای ازطرف خبرگزاریها و مطبوعات‌و رادیو ها انتشار یافت باستقبالی بسیارگرم مواجه شد که یکی از اولین نتایج آن تاسیس کرسیهای فارسی در دانشگاههای مختلف‌آرژانتین‌و برزیل و کمك بتشکیل انجمن های روابط فرهنگی بود . وظایف این‌بنیاد توسعه همکاری علمی ایران با دانشگاه‌ها و آکادمی های امریکای لاتین ، کمك به‌ترجمه و انتشار کتب مهم ادبیات فارسی در این کشور ها با همکاری یونسکو ، ایجاد کرسیهای مطالعات ایران شناسی در دانشگاههای مهم امریکای لاتین ، مبادله دانشجویان‌و استادان بین ایران و این کشورها، تشکیل نمایشگاههای هنری ایران‌در این ممالك است .

موضوع ایجاد «بنیاد فرهنگی ایران و امریکای لاتین» تلگرافا به تمام دانشگاهها ی‌مهم بیست کشور امریکای لاتین اطلاع داده شد و از طرف همه آنها با استقبال گرمی مواجه گردید .

● کنگره جهانی مبارزه بابیسوادی

در دعوتی که بامر شاهنشاه از طرف خود اینجانب از سفرای کبار کلیه کشور های امریکای لاتین در بوئنوس آیرس صورت گرفت ،درباره همکاری موثر این کشور ها درامر مبارزه جهانی با بیسوادی مذاکرات و تبادل نظر کاملی بعمل آمدوانتظار میرود که وزرای آموزش و فرهنك این ممالك که در شهریور ماه‌آینده در کنگره جهانی تهران شرکت خواهند جست د راین مورد گزارشها وپیشنهاد های جالبی همراه داشته باشند .

لازم بتذکر نیست که ابتکار شاهنشاه ایران در تشکیل یك‌کنگره بین‌المللی برای مبارزه جهانی با بیسوادی در همه این کشور ها فوق‌العاده حسن اثر بخشیده‌است واین‌امر در غالب نطقهایی که ازطرف مقامات رسمی آنها ایراد میشد ودر تفسیر های‌مطبوعات و رادیو هاکاملا منعکس بود . نخست وزیر اونتاریو در ک طی نطق رسمی خوداین ابتکار شاهنشاه رایکی از بزرگترین کار های قرن بیستم و «امری که از حیث اهمیت و وسعت معنوی فقط با تاریخ و فرهنك بزرك‌ایران قابل مقایسه است» تلقی‌کرد .

● قراردادهای فرهنگی

در اعلامیه های مشترك دولتین ایران و برزیل ایران و آرژانتین و ایران و کانادا موضوع توسعه روابط فرهنگی و تقویت مبادلات علمی و تاسیس مراکز مطالعات ایرانی همه جا مورد توجه خاص قرار گرفت و بدین ترتیب زمینه یك همکاری بسیار وسیعتر در این مورد با تعهدرسمی این دولتها فراهم گردید .

● فعالیتهای دیگر

در مدت سفر رسمی شاهنشاه‌از لحاظ معرفی وضع گذشته وکنونی فرهنك ایران و فعالیت هائی که در این زمینه از طرف دانشگاههای ایران و وزارت فرهنك و هنر و شورای فرهنگی سلطنتی و سایر مراجع فعالیت های فرهنگی‌صورت میگیرد ، اطلاعات جامعی از راه مطبوعات رادیوها تلویزیون ها کنفرانس های دانشگاهی مجامع علمی و ادبی و غیره در اختیار افکار عمومی مردم کشور های امریکای لاتین و کانادا که‌اشتیاق زیادی دراین مورد ابراز میداشتند گذاشته شد .

مصاحبه ها

در این مورد طی سه مصاحبه مطبوعاتی در برزیل و آرژانتین و کانادا ، در مصاحبه تلویزیونی در بوئنوس آیرس ودر آرژانتین و مونترآل د ر کانادا ، یك‌مصاحبه رادیوئی در بوئنوس آیرس ، سه مقاله در روزنامه های معروف « گلوبو » چاپ ریودوژانیرو و «لاناسیون » چاپ بوئنوس آیرس و « دروا » چاپ اوتاوا ، سه سخنرانی در آکادمی ادبیات وعلوم آرژانتین و انجمن نویسندگان آرژانتینی و انجمن مطبوعات آرژانتین ، دو کنفرانس افتتاحیه کرسیهای فارسی دانشکده « سالوادور » د ربوئنوس آیرس و دانشکده ایران شناسی«دانشگاه مطالعات عالیه شرقی » آرژانتین که همه آنها با اجازه ملوکانه توسط این جانب به سمت‌نماینده فرهنگی دربار شاهنشاهی صورت گرفت تا آنجا که ممکن بود وضع کنونی ایران‌ازلحاظ فعالیت های علمی و ادبی و هنری وفعالیت های تربیتی و آموزشی و وضع دانشگاه ها و برنامه های کار آنها را برای افکارعمومی ومراجع دانشگاهی و فرهنگی این کشور ها تشریح گردید .

بطوریکه گفته شد در نتیجه سفر موفقیت آمیز شاهنشاه و شهبانوی ایران‌زمینه معرفی‌وانتشار بسیار وسیع‌تر آثار فرهنك وادب ایران در تمام کشور های امریکای لاتین و کانادا و همکاری ایران با کلیه مراکز علمی و فرهنگی‌این سرزمین های پهناور کاملا فراهم شده است ، و شك نیست که‌این سفر طلیعهٔ فرخنده یك‌دوران نفوذ و توسعه بیسابقه فرهنگی ایران در این قسمت وسیع از جهان خواهد بود که از لحاظ دنیای آینده روز بروز اهمیت و نفوذ بیشتری کسب میکند .

بانکها بایران

بقیه از صفحه اول

● تندتر از سوسیالیستها

شاهنشاه فرمودند : بعضی ها بما میگویند که از بعضی کشور های سوسیالیست تندتر میرویم ، من این توضیحات را دادم تا شما بدانید که هر حمله‌ای بما میشود بعلت همین تحولات عمیق بوده است ، اما البته تلاش مخالفان بیمورد است ، زیرا کارگری که امروز از سود کارخانه نفع میبرد و دهقانی که اکنون صاحب زمین و دارای آزادی است نمیتواند با عوامل آشوب طلب همکاری کند و طبعا با عوامل آشوب طلب مخالف‌است

● وفاداری ارتش

شاهنشاه سپس به پرسش ادوارد سابلیه در باره وضع ارتش ایران پاسخ دادند و یادآوری فرمودند که ارتش ایران همیشه ارتشی میهن‌پرست بوده و همواره بفرمانده‌خود وفاداراست

● کادر فنی و تخصصی

شاهنشاه افزودند : موانعی که‌در راه پیشرفت ایران احساس میکنم‌در مرحله اول کمی کادر فنی و متخصص است .

مثلا ما برای اصلاحات ارضی‌باید پانزده هزار شرکت تعاونی داشته باشیم و اکنون تعداد شرکت های تعاونی ما در حدود چهار هزاروپانصد شرکت است .

مشکل دیگر نداشتن کارگر و کارشناس فنی بتعداد کافی‌در کارخانه هااست .

کشورما باید صنعتی شود امروزه هفتاد در صدمردم ایران‌بکار کشاورزی اشتغال دارند وبرای ایجاد یك‌جامعه مدرن باید این نسبت معکوس‌شود.

با اینهمه ایران برای امیدواری وموفقیت عوامل مساعد فراوان دارد.

یکی از این عوامل مهم عامل روحی‌و روانی و هیجان و ذوق‌وحرارت جوانانی است که مثلا در صف سپاه دانش و سپاه بهداشت در دورافتاده‌ترین نقاط مملکت خدمت میکنندو حتی میخواهند پس از پایان خدمت سربازی بازهم بخدمت خوددرروستا ها ادامه دهند .

همین روحیه در دهقانان‌و کارگران مانیز موجود است .

● ثروتهای بیکران

علاوه براین عامل مادی و ثروت های بیکران طبیعی نیز در اختیار ایران است .

ماتازه وارد دوران صنایع پترو شیمی میشویم و آینده درخشانی‌در پیش داریم و میتوانیم با اطمینان‌و خوش بینی فراوان به آینده نظر افکنیم ، ایران کشوری است غنی‌و بانکهای بین‌المللی نیز بما اطلاع داده‌اند که اعتبار ایران در نزدآنها نامحدود است .

این سرمایه گزاری که ماعلاقمندیم ازطرف فرانسه وسایر کشورهاصورت بگیرد بیشتر یکنوع سرمایه‌گزاری انسانی است . بدین معنا که آنان افرادفنی در اختیار ما قراردهند .

ماازاینگونه سرمایه گزاری‌ها استقبال میکنیم و فرانسه که خود کشوری فعال استو دارای توسعه صنعتی و اقتصادی بسیار است‌میتواند در این زمینه ماریاری شده .

● اصلاحات ارضی

شاهنشاه در پایان مصاحبه‌تلویزیونی خود در پاسخ پرسش آدواردسابلیه جریان پیشرفت‌اجرای‌قانون اصلاحات ارضی را تشریح کردندوفرمودند:

درزمان همان حکومتی که خودرا باصطلاح (ملی) میخواندتقسیم‌اراضی دراین متوقف شد ولی‌ما اینك‌دوازده میلیون‌هکتار زمین زیر کشت داریم و بامکانیزه کردن کشاورزی، ایجاد سدهای بیشتر و بزرگتر، تکمیل سیستم آبیاری و بالاخره تامین بذرو کود بهتر مقدار اراضی زیر کشت خود را به چهل میلیون هکتار می‌رسانیم ، اکنون در ایران سیستم کهنه ارباب و رعیتی ازبین رفته‌است.

البته همه کس میتواند اراضی جدید را با استفاده از شیوه های مدرن آباد سازد و کارگر کشاورزی بخدمت درآورد ولی او رعیت نخواهد داشت زیرا دراین ماه اکنون‌رابطه کشاورز بزرك باکسی که در کار باو کمك میکند همانند روابط دو کارگر کشاورزی است .

مراجعت اعلیحضرتین

شاهنشاه و شهبانو فرح بین‌ساعت هشت تا نه بعد از ظهر فردا از پاریس مستقیما بتهران بازمیگردند ، ساعت دقیق ورود اعلیحضرتین فردا معلوم میشود .

در فرودگاه مهرآبادمراسم استقبال رسمی بعمل خواهد آمد و اعضای خاندان جلیل سلطنت ، اعضای هیئت دولت ، هیئت رئیسه مجلسین ـ سنا وشورایملی ، امرای آرتش‌شاهنشاهی، سفرای کبار مقیم دربار شاهنشاهی روسای دربار و استاندار و شهردار تهران ونمایندگان طبقات مختلف‌مردم از شاهنشاه و شهبانو استقبال خواهند کرد .

قبلا طبقات مختلف مردم تهران‌خود را برای استقبال باشکوهی ازشاهنشاه و شهبانو آماده میکردند و مقدمات بر افراشتن طاقهای نصرت وچراغانی شهر را فراهم میکردند اما بامر شاهنشاه از بستن طاق‌نصرت وچراغانی که مستلزم هزینه عمومی بود خودداری شد .

کمك بخزامیان ایران

آقای «اشتیندل» مدیر روزنامه «تاکس‌پست» وخزانه‌دار انجمن حمایت جذامیان آلمان امشب وارد تهران میشوند .

آقای «اشتیندل» مدیر روزنامه «تاکس‌پست» نسبت بکشور ما توجه خاصی دارد و در شرفیابی بحضور شهبانوی ایران چکی بمبلغ‌دو میلیون ریال بعنوان هدیه انجمن حمایت جذامیان آلمان تقدیم خواهد کرد .

آقای دکترحسین‌امیر خلیلی‌وابسته بهداشتی سفارتکبرای ایران درآلمان همراه ایشان است .

آقای «اشتیندل» طی سه‌روز اقامت خود درایران از جذامخانه های تبریز و مشهد دیدن خواهد کرد .

جناب‌آقای قاضی‌زاده و پیروزیان رئیس و دبیرکانون جامعه لیسانسیه‌های اداری

کارمندان لیسانسیه وزارت اطلاعات اززحمات طاقت فرسای شماکه برای احقاق حق ومتعادل ساختن حقوق لیسانسیه‌های کادر اداری فعالیت‌کرده و خوشبختانه‌دراین کابینه موفقیت حاصل نموده‌ایدکمال تشکر و قدردانی را مینمایند. **دکترها ولیسانسیه‌های وزارت اطلاعات**

آگهی دانشگاه تبریز

درپیرو آگهی شماره ۵۷۵ ۱ـ۱۲ـ۲ر۴۴ بدینوسیله‌تاریخ‌امتحانات ورودی سال تحصیلی ۳۴۴ ۱ـ۱۳۴۵ دانشگاه تبریز و همچنین تاریخ توزیع کارت شرکت در جلسه امتحان را باطلاع عموم داوطلبان میرساند .

۱ـ تاریخ امتحان

گروه اول (دانشکده پزشکی و داروسازی) ۲ مرداد ۱۳۴۴ ـ صبح وعصر در محل هنرستان صنعتی پسران

گروه سوم (دانشکده علوم) ۳ مرداد ۱۳۴۴ ـ صبح و عصر در محل هنرستان صنعتی پسران

گروه چهارم (دانشکده کشاورزی) ۴مرداد ۱۳۴۴ـ صبح و عصردر محل هنرستان صنعتی پسران

گروه پنجم (دانشکده ادبیات) ۵ مرداد ۱۳۴۴ ـ صبح و عصر در محل هنرستان صنعتی پسران

گروه دوم (دانشکده فنی) ۶و ۷ مرداد ۱۳۴۴ـ صبح ها در محل هنرستان صنعتی پسران

۲ـ تاریخ توزیع کارت

کارت شرکت در جلسه امتحان روزهای ۲۹ ـ۳۰ـ۳۱ تیرماه و اول مرداد ماه از ساعت ۷ ـ۱۲ صبح و ۴ـ۷ بعدازظهر در محل هنرستان صنعتی واقع در پشت باغ گلستان تبریز توزیع خواهد شد .

ارائه دیپلم و یاجواز قبولی ۶ متوسطه از طرف داوطلب برای دریافت کارت ضروری خواهد بود .

آـ۹۳۶ ۶ **معاون دانشگاه تبریز ـ دکترآزمون**

آگهی مجمع همگانی عادی

مجمع همگانی عاد ی‌سالیانه شرکت سهامی برق رشت ساعت ۳بعدازظهر روزپنجشنبه بیست‌وهفتم خردادماه ۱۳۴۴ شمسی درمحل شرکت تشکیل میگردد.

دستور جلسه بقرار زیراست :

۱ـشنیدن گزارش هیئت مدیره و بازرسان نسبت بعملکردسال ۱۳۴۳ شمسی‌شرکت وتصویب‌آن

۲ـ تصویب ترازنامه ۱۳۴۳ شمسی‌و اجازه تقسیم سود

۳ـ تصویب اعتبارات هزینه‌سال ۱۳۴۴ شمسی و تعیین حقوق هیئت مدیره‌وبازرسان برای‌سال ۱۳۴۴شمسی

۴ـشور در اطراف امورجاری وتعیین خط‌مشی آتی شرکت

۵ـ انتخاب سه‌نفر بازرس برای مدت یکسال

از سهامداران محترم خواهشمند است‌بارعایت ماده ۲۹ اساسنامه برای اخذبرگ ورودی به‌شعبه مراجعات اینشرکت مراجعه‌فرمایند

رئیس هیئت مدیره شرکت‌سهامی برق‌رشت

جواد داود زاده

۶۹۲۰ـ۱

دنباله خبرهای خارجه

سیستم شبه‌سرمایه‌داری در شوروی

مسکو ـ ۳۰ مه ـ رویتر ـ دولت شوروی در هفته آینده یك سیستم شبه سرمایه داری‌دراقتصاد کمونیستی خود ایجاد میکند ، به این معنی‌که به دهقانان اجازه میدهد فرآورده‌های کشاورزی خود را در بازار بفروشند. دهقانان مجاز خواهند بودفرآورده های خود را در ایستگاه های‌راه‌آهن بنادر ، رودخانه ها و غیره به‌مسافران بفروشند .

ماهیگیران و شکارچیان نیز حق دارند شکار خود را دربازار آزادبه فروش برسانند . این تصمیمات‌جزو گذشتها و امتیازاتی است که دادن آنها بدهقانان از زمان خروشچف آغازشده است وهدف آن این است که نفع خصوصی بعنوان‌عاملی‌،ابتکار و فعالیت دهقانان را افزایش دهد .

بیر کاغذی

رادیو پکن شب گذشته ضمن‌حمله شدید به رهبران شوروی بار دیگر به دفاع از نظریه مائوتسه‌تونك که میگوید « امپریالیسم امریکا بیر کاغذی است » پرداخت .

رادیو پکن اوضاع سیاسی‌ویتنام کشورهای امریکای لاتین وافریقا را مورد بررسی قرار داده و گفت‌وقایعی که‌اینك در این سرزمینهاروی‌میدهد صحت نظریه مائوتسه تونك را تائید میکندو نبردهای انقلابی پیروزی‌روی پیروزی بدست میدهد در حالیکه امپریالیسم در همه جا باشکست‌روبرو میگردد و پایان عمرش نزدیك‌میشود

رادیو پکن سپس به تجدید نظر طلبان مدرن حمله کرده و گفت نماینده این گروه خروشچف‌بود و همان اوبود که‌لاس‌زدن‌باامپریالیسم رابدعت گذاشت .

رادیو پکن‌رهبران جدید شوروی رانیز به مصالحه باامریکا متهم کرد وگفت آنها در مبارزه علیه‌امپریالیسم امریکا هرگز قاطعیت ندارند .

تعرض عمومی

بقیه از صفحه سوم

● اعتراض شدید

دولت ویتنام شمالی امروزشدیدا علیه ورود سربازان زلاند جدید به ویتنام جنوبی اعتراض کرد .دولت مذکوردریاددداشتی که‌برای کمیسیون بین‌المللی هندوچین فرستادخاطر‌نشان ساخته است ورود سربازان زلاند جدید نقض قرار داد ژنو و تجاوز به‌حاکمیت واستقلال ویتنام است .

● تظاهرات درلندن

امروز در لندن شش تن ازجمله یك نظامی که در تظاهرات علیه جنك ویتنام شرکت کرده بودند بازداشت شدند . نظامی مذکوریا لباس اونیفورم در تظاهرات شرکت کرده بود .

دراین تظاهرات ۸۰۰ تن حضور داشتند.

● مذاکره در مسکو

اندره گرومیکو وزیرامورخارجه شوروی امروز با«دانك کوآنك‌مینه» نماینده چریکهای ویتنام جنوبی‌در مسکو ملاقات و مذاکره کرد.

خبرگزاری تاس اعلام کرد مذاکرات در محیط بسیار دوستانه انجام شد ومسائل مربوط به نبرد ملت ویتنام جنوبی برای آزادی و استقلالش مورد بررسی قرارگرفت

● پیشنهاد صلح امریکا

«چن‌یی» وزیر امور خارجه چین کمونیست طی مصاحبه‌ای باهفتگی «نوول‌ابسرواتور» گفت ملت ویتنام کاملا قادر است که تنها به کمك نیروهای خود متجاوزین امریکائی را از سرزمین خود خارج کند.

دراین مصاحبه که خبرگزاری چین جدید نکات اساسی آنرا منتشر کرده است‌چن‌یی اضافه کرده‌اصولا مابامذاکره مخالف نیستیم اما مانند ملت ویتنام باپیشنهاد جانسون در مورد مذاکرات بدون قید و شرط مخالف هستیم .

وی افزود پیشنهاد صلحی که آمریکائیها میکنند درواقع بدست آوردن امتیازاتی درسرمیز کنفرانس است . امتیازاتی که آنها درصحنه جنك نتوانستند بدست آورند .

«چن‌یی» تائید کرد که‌چریکهای ویتنام جنوبی تنها نمایندگان‌واقعی ملت ویتنام جنوبی هستند.

● تعویق سفر

ژنرال تیلور سفیر کبیرامریکادر ویتنام جنوبی برای دومین‌بار سفر خودرا بامریکا بتاخیر انداخت.

منابع مطلع خاطرنشان میسازند که تحولات اوضاع سایگون‌موجب تاخیر سفر سفیر کبیر امریکا به واشنگتن گردید.

شماره تلفن فتو سینمائی به ۴۹۹۹۰ تغییر یافت

تقویم اطلاعات

یکشنبه ـ نهم خرداد ماه ۱۳۴۴ـ بیست‌وهشتم محرم‌الحرام ۱۳۸۵ ـ سی‌ام مه ۱۹۶۵

اذان صبح ساعت ۳ و ۲ دقیقه

طلوع آفتاب ساعت ۵و۴ دقیقه

غروب آفتاب ساعت ۷و۴ دقیقه

تلویزیون ایران

۵ر۰۱ اعلام برنامه

۵ر۰۴ تدریس ریاضیات

۵ر۴۵ تدریس زبان انگلیسی

۶ر۱۵ جهان و کتاب

۶ر۳۰ مدو خیاطی

۶ر۴۵ آرایش

۷ر۰۰ خانه جوانان

۷ر۳۰ جکی کوپر

۸ر۰۰ برنامه هنری وزارت‌فرهنك وهنر

۹ر۰۰ مسابقه بیسابقه

۹ر۳۰ فیلم سینمائی (آهنك بزرك)

۱۱ر۰۰ پایان برنامه

تلویزیون رمریکا

۲ر۰۰ سرود های مذهبی

۲ر۳۰ ورزش

۴ر۱۰ بعدا اعلام خواهد شد

۴ر۳۵ مسابقه بولینك

۵ر۵۵ اخبار

۶ر۰۰ اطلاعات مخصوص

۶ر۳۰ بعدا اعلام خواهد شد

۷ر۰۰ والت دیسنی تقدیم میکند

۸ر۰۰ بونانزا

۹ر۰۰ برنامه قصر هولیوود

۹ر۵۰ ستاره سینما وداستانش

۱۰ر۱۵ راز من چیست !

پیش‌بینی هوا

پیش بینی هوای ایران تاظهر فردا ـ هوای سواحل دریای مازندران کمی و گاهی قسمتی ابری ، هوای نواحی کرمان و شهرستانهای اطراف کویر در بعد از ظهر همراه با باد نسبتا شدید و رگبار پراکنده است‌که در غروب و اوایل شب قسمتی ابری احتمالا همراه با رعد وبرق در نواحی کوهستانی و وزش‌باد در سطح زمین خواهد بود .

گرمترین نقطه‌ایکه ایستگاه هواشناسی دارد ایرانشهر با حد اکثر ۴۳ درجه و حد اقل ۲۶ درجه و خنکترین نقطه همدان‌با حد اکثر ۲۷ و حد اقل ۶درجه بود .

حد اکثر درجه حرارت‌تهران ۳۲ درجه و حد اقل ۱۸ درجه بوده است .

اطلاعات

یکشنبه
۲۸ محرم ۱۳۸۵
۳۰ مه ۱۹۶۵
شماره ۱۱۶۹۲
سال سی و نهم

برای اولین بار بوسیله شرکت نفت بین‌المللی دریای‌ایران

عملیات حفاری نفت در آبهای خلیج فارس شروع شد

دیروز اعلام شد که اولین قسمت از عملیات حفاری شرکتهای پنجگانه جدید نفتی در خلیج فارس بوسیله شرکت نفت بین‌المللی دریائی‌ایران آغاز شده است .

شرکت نفت بین‌المللی دریائی ایران (ایمینوکو) یکی ازشرکتهای پنجگانه جدیدنفتی در خلیج فارس میباشد که در نتیجه مشارکت‌شرکت ملی نفت ایران باگروه شرکت های نفتی آجیپ و فیلیپس و شرکت «هیدروکربن ایندیا پرایوت لیمیتد» برای بهره برداری از قسمتی ازمتابع بخش یك نفتی کشور واقع در آبهای خلیج فارس بوجود آمده‌است .

عملیات حفاری این شرکت‌ازروی سکوی‌حفاری‌موسوم‌به گاتوسلواتکیو در تاریخ ۸ خرداد ماه جاری آغاز گردیده است . مساحت حوزه‌عملیات شرکت نفت بین‌المللی دریائی ایران بالغ بر ۷٫۹۶۰ کیلو مترمربع‌میباشد. ونخستین قسمتی که در آن آغاز به عملیات حفاری شده است در ۱۳۶ کیلومتری جنوب شرقی بوشهر قرار دارد و مساحت آن ۹۶۰ کیلومترمربع میباشد .

این شرکت درسال جاری‌عملیات اکتشافی را درسایر قسمت های حوزه فعالیت خود آغاز خواهد کرد .

تغییرات وزارت دارائی

برای وزارت دارائی چند معاون تعیین خواهدشد و درطرح تشکیلاتی آن تغییراتی داده میشود

امکان تغییراتی در پست های وزارت دارائی‌وانتخاب معاونین‌جدید توسط وزیرجدید دارائی هنوزمسئله روز آن وزارتخانه است .

باوجودیکه آقای دکتر آموزگار باصراحت در اجتماعی ازمدیران کل و روسای آن وزارتخانه اظهار کرد: من‌تغییرات مهمی انجام‌نخواهم داد. و آقایان کماکان با علاقه بکارخود مشغول باشند ، معهذا تا زمانی که معاونین وزارتخانه تعیین نشده‌اند ، تغییرات بعنوان مسئله روز دروزارت دارائی مورد گفتگو خواهد بود .

در حال حاضر وزارت دارائی فقط یك معاون پارلمانی دارد که کارهای جاری و اجرائی وزارتخانه با او نیست و اکثر کار ها توسط وزیر دارائی و مدیران کل حل و فصل میگردد . بهمین جهت انتظارفراوان میرود که برای وزارت‌دارائی چند معاون جدید انتخاب گردد .

وزیر دارائی در همان اجتماع در مورد انتصاب‌وانتخاب معاونین‌جدید گفت : معاونین وزارتخانه از بین کادر وزارت دارائی انتخاب خواهند شد ، فقط ممکن است‌یك نفر برای تصدی امور طرح و برنامه از خارج دعوت گردد .

طرح تشکیلاتی وزارت دارائی که قبلا آماده شده بود مسلما تغییر خواهد کرد . چون قبلا برای‌وزارت دارائی یك معاون کل در نظر گرفته شده بود در حالیکه ممکن است در آینده وزارت دارائی چند معاون داشته باشد و معاون کل برای‌آن تعیین نگردد .

بهمین جهت طرح تشکیلاتی نیز تغییراتی خواهد کرد .

سالروزتاسیس‌بانك مرکزی

درضیافتی که بمناسبت پنجمین‌سال تاسیس بانك مرکزی ایران عصر روز ۵شنبه در محوطه بانك ملی ترتیب یافت‌آقای‌هویدا نخست‌وزیر فعالیت‌های بانك مرکزی را درظرف این مدت ستود.

آرام بتهران بازگشت

آقای عباس آرام وزیر امورخارجه که درسفر شاهنشاه وشهبانو در التزام رکاب بود ، ساعت‌دووسه‌ربع بامداد امروز بتهران بازگشت .

در فرودگاه مهرآباد معاونین و مدیران‌کل وروسای وزارت امور خارجه از آقای آرام استقبال کردند

ملاقات بارئیس مجلس‌شورا

بعدازظهر دیروز سه‌نفر ازاعضای کانون پژوهشهای علمی واجتماعی با آقای مهندس ریاضی رئیس مجلس شورایملی ملاقات کردند و در مورد مشکلات تحصیلی‌واجتماعی دانشجویان وفارغ‌التحصیلان ایرانی در کشور های خارج باایشان گفتگو کردند و طرح هائی که‌بمنظور رفع این مشکلات مخصوصا درمورد خدمت‌نظام وظیفه فارغ‌التحصیلانی که سن آنان از حد معین تجاوز کرده‌است تهیه‌شده‌است تسلیم رئیس مجلس نمودند ، نظر کانون پژوهشهای علمی و اجتماعی اینست که آنعده از دانشجویان فارغ‌التحصیل که‌سنشان از ۲۷سال متجاوز شده‌و بعللی نتوانسته‌اندخدمت نظام راانجام دهنداز تسهیلاتی استفاده کنند ودر آینده ترتیبی دادەشود که جوانان مثل‌سایر کشور های پیشرفته، یاحین تحصیل‌یابعداز خاتمه‌تحصیلات لیسانس بخدمت وظیفه اعزام شوند.

کمك شرکت ملی نفت‌ایران به دانشگاههای مشهد وپهلوی شیراز

بنابدستور رئیس هیئت مدیره‌و مدیر عامل شرکت ملی نفت ایران مبلغ یازده میلیون و پانصد هزار ریال بعنوان کمك در اختیاردانشگاه های پهلوی و مشهد گذارده شد.

ازاین مبلغ یك میلیون وپانصد هزار ریال بمصرف تکمیل خوابگاه دانشجویان دانشگاه پهلوی شیراز خواهد رسید و ده میلیون ریال نیز صرف تکمیل آزمایشگاه و تاسیس رستوران در دانشگاه مشهد خواهد گردید .

برائر یك حادثه اتومبیل درجاده نطنز- کاشان

۹ نفر کشته و ۲۷ نفرمجروح شدند

خبرنگار ما در کاشان آخر وقت امروز تلفنی گزارش داد : طبق اطلاع واصله مقارن ساعت ده صبح امروز اتوبوسی برانندگی اصغر کجوئی که با عده‌ای سرنشین از نطنز عازم‌کاشان بود در گردنه عباس‌آباد بعلت‌نامعلومی واژگون شد . در این حادثه ۹ نفر از سرنشینان اتوبوس کشته و ۲۷ نفر دیگر بسختی مجروح گردیدند. از هویت مقتولین و مجروحین هنوزاطلاعی دردست نیست .

آقای مهدی سمیعی رئیس کل بانك مرکزی‌نیز بمدعوین‌خوش‌آمد گفت و پذیرائی گرمی ازحاضرین بعمل آمد .

هنرجویان هنرستانها میتوانند درکنکور دانشکده هنرهای زیبا شرکت کنند

امروز اعلام شدکه دانشکده هنر های زیبای دانشگاه تهران پیشنهاد کرده است که‌بجای فارغ‌التحصیلان رشته فنی (خانه‌داری) که قبلا قرار بود درکنکور آن دانشکده حق‌شرکت داشته باشند ، فارغ‌التحصیلان رشته هنرستانهای دراماتیك- هنرستان عالی موسیقی و چند هنرستان دیگر در کنکور آن دانشکده شرکت کنند .

باین ترتیب فارغ‌التحصیلان رشته فنی کماکان از شرکت در کنکور دانشگاه محروم خواهندبود .

ارسال خون برای مسمومین

ساعت یك بعدازظهر روز جمعه از طرف مقامات بهداشتی رشت، ووزارت بهداری بعلت مسمومیت فراوان ناشی از خوردن باقلای خام وکثرت نیازمندی به‌خون و وسایل لازم از جمعیت شیرو خورشیدسرخ ایران در تهران استمداد شد وبا اقداماتی که بعمل آمد ساعت سه بعدازظهر همانروز مقدارپانزده کیلو خون و کلیه وسایل و تجهیزات لازم بهمراه یك اکیپ بهداشتی که باهمکاری‌عده‌ای از بیمارستان های تهران فراهم‌آمده‌بودبرشت‌ارسال‌شد وساعت‌هفت‌ونیم‌بعدازظهر همانروزدر اختیار بیماران قرار گرفت وجمعیت شیروخورشید سرخ آمادگی خود رابرای اعزام کمکهای بیشتر اعلام نمود.

مسابقات بوکس آماتوری

مسابقات قهرمانی بکس آماتوری اروپا امروز در برلین انجام شد . همانطور که انتظار میرفت شورویها در این مسابقات به پیروزی‌درخشانی نایل شدند و ۸ عنوان از ۱۰ عنوان قهرمانی را بخود اختصاص دادند .

تیم‌والیبال دختران ترکیه

امشب باتیم والیبال دختران دانشگاه مسابقه‌میدهند

- **بافتخاردختران‌ورزشکار ترکیه ضیافتهائی‌ازطرف سفارت آنکشور وشورای ورزشی بانوان ترتیب داده شد**
- **سفیرکبیر ترکیه ابتکار انجمن دوشیزگان‌وبانوان را در دعوت دختران والیبالیست ترکیه بایران ستود**

دختران ورزشکار ترکیه بدعوت مجله اطلاعات‌بانوان برای انجام چند مسابقه دوستانه با دختران ورزشکار ایران بکشور ما آمده‌اند، امروز در آخرین مسابقه خود در تهران‌شرکت میکنند و فردا صبح برای انجام مسابقه‌ای با تیم والیبال انجمن دوشیزگان و بانوان اصفهان عازم اینشهر خواهند شد .

در مسابقه امروز تیم والیبال‌دختران «دمیراسپورت» آنکارا با تیم والیبال دختران باشگاه‌ورزشی دانشگاه‌تهران بازی خواهد کرد .

- **پذیرائی درسفارت‌ترکیه**

عصر دیروز ازساعت ۶بعداز ظهر ضیافت عصرانه‌ای از طرف سفارت ترکیه بافتخاردختران ورزشکارترکیه وایران دراغ سفارت برگزار شد . دراین ضیافت‌سفیرکبیرترکیه ،کاردار سفارت و عده‌ای از شخصیت های ورزشی وروزنامه‌نگاران حضورداشتند. آقای سفیرکبیر ترکیه ضمن‌سخنرانی کوتاهی از موسسه اطلاعات و مجله اطلاعات بانوان بمناسبت ترتیب این مسابقات اظهار تشکر کرد و نقش اینگونه مبادلات ورزشی را درتحکیم روابط دوستانه بین ملتها ستود .

ضیافت تا ساعت ۷ونیم ادامه داشت واز میهمانان پذیرائی گرمی بعمل آمد .

- **ضیافت شورای ورزشی بانوان**

دیشب از طرف شورای ورزشی بانوان ایران نیز ضیافت شامی‌بافتخار ورزشکاران ترك و قهرمانان انجمن دوشیزگان و بانوان برپاگردید . در این میهمانی آقای سناتور عباس مسعودی، بانو قدسی مسعودی ،خانم پیرنیا، آقای حاج عظیمی مدیر کل سازمان تربیت‌بدنی وبانو وعده‌کثیری ازشخصیت های ورزشی و مطبوعاتی حضور داشتند .

- **بازدید تولید دارو**

دختران ورزشکار ترکیه‌امروز صبح طبق برنامه قبلی از کارخانه تولید دارو بازدید کردند و ناهار را نیز میهمان کارخانه تولید دارو بودند .

دختران ترکیه عصر امروز در باشگاه ورزشی دانشگاه با تیم والیبال دختران باشگاه دانشگاه تهران‌مسابقه میدهند وبعد درضیافت شامی که از طرف دانشگاه تهران بافتخار ایشان ترتیب یافته شرکت میکنند .

مجلس ختم مرحوم کسائی

ساعت ۱۰ صبح‌امروز مجلس ختم مرحوم کسائی معاون اداره آموزش و پرورش ناحیه ۱تهران در مسجد مجد برگزار شد و دراین مراسم معاونین وزارت آموزش و پرورش مدیران کل وروسای ادارات آن وزارتخانه و جمعی از دوستان و آشنایان آن مرحوم شرکت داشتند .

مرحوم کسائی‌از فرهنگیان باسابقه ومورد توجه بود ودرگذشت وی در محافل فرهنگی باتاسف واندوه‌فراوان روبرو گردید .

بدنبال تحقیق‌ازدوخواننده رادیو شاعرهم ببازپرسی احضارشد !

بدنبال طرح شکایت ازطرف کمپانی های‌صفحه پرکنی ودوتن ازخوانندگان رادیو خانم الهه و آقای روانبخش‌که دردادسرای تهران مورد رسیدگی‌قرار گرفته‌بود ، امروز کسب اطلاع شد که آقای معینی کرمانشاهی شاعر و سراینده ترانه‌های رادیو نیزبازپرسی احضار شد .

یك هفته قبل، چندنفر از متصدیان سازمانهای صفحه پرکنی علیه‌آقای روانبخش و خانم الهه تحت عنوان توهین در دادسرای تهران شکایتی طرح کردند که‌رسیدگی به‌آن بشعبه ۲۴ بازپرسی ارجاع گردید بازپرس ابتدا برای رسیدگی آقای‌روانبخش‌و الهه راحضار کردواز آنها تحقیق‌کرد وامروز برای تکمیل تحقیقات آقای معینی کرمانشاهی را ببازپرسی‌احضار کرد .

بررسی آمار مرك و میر تهران نشان میدهد که :

تلفات اطفال بیش از بزرگترها است

قی واستفراغ دریکسال‌گذشته ۳۲۰۰کودك را تلف‌کرده‌است !

طبق بررسیهائی که روی آمار تلفات‌سال گذشته انجام‌شده درسال ۴۳ جمعا ۲۴۷۵۷ نفر براثر بیماری های مختلف درگذشته‌اند ، ۹۷۳ طفل مرده بدنیا آمده و ۲۷۷۳نوزاد بعلت نارس بودن تلف شده‌اند .

تلفات ناشی از بیماری اسهال و استفراغ از همه بیشتر بود و ۹۵ در صد این تلفات را اطفال کمتر از دو سال تشکیل میدادند. رقم تلفات ناشی از همین بیماری به ۳۴۸۷مورد بالغ میگردد .

- **بیماریهای دیگر**

در یکسال گذشته ۳۳۸۳ نفر براثر انواع بیماریهای دستگاه‌نفس ۳۲۱۱ نفر براثر بیماریهای قلبی ۲۷۴۷ نفر براثر بیماریهای عفونی وانگلی و ۲۰۰۱ نفر بر اثر کهولت و علل نامعلوم درگذشته‌اند .

تصادفات و جنایات ، سوختگی ، خفگی در آب و انواع مسمومیت ها ۱۲۰۹ نفر تلفات داشته است .

بیماری سل نیز در سال گذشته ۴۷۰ نفر تلفات داشته و با در نظر گرفتن جمعیت شهر تهران درسال ۱۳۴۳ نسبت‌تلفات در بین‌هر ۱۰۰۰ نفر جمعیت ۱۵ نفر بوده است .

در ماه بطور متوسط ۲۰۶۳ نفر درگذشته‌اند و حداکثر تلفات در سنینی بین بدو تولدتاه سالگی‌بوده است ، تلفات در این سنین ۵۲ در صد کل تلفات بوده است .

- **توصیه بمادران**

خبرنگار بهداشتی ما میافزاید مطابق‌آمارتلفات سال گذشته ۳۲۰۰ کودك بر اثر بیماری اسهال و استفراغ درگذشته‌اند ، نمونه های این بیماری بخصوص در ایام‌تابستان و گرمی هوا بین اطفال زیاد دیده میشود و به وبای اطفال معروف است از اینرو بمادران بخصوص توصیه میشود که‌در نگهداری‌اطفال مراقبت بیشتر بکار برند و در مواقع مشاهده قی و استفراغ اطفال بدون فوت وقت آنها را به پزشك‌برسانند.

یك هیئت تام‌الاختیار

برای اجرای مرحله اول ودوم قانون اصلاحات ارضی به سیستان‌خواهد رفت

آقای دکتر ولیان رئیس سازمان اصلاحات ارضی کل کشور امروز اظهار داشت دراجرای تصویب‌نامه هیئت دولت و بمنظور حل مشکلات مربوط به تقسیم اراضی خالصه سیستان و اجرای مرحله یکم ودوم قانون اصلاحات ارضی در ۶۰۰ دهکده سیستان بموجب ماده هفت این تصویب‌نامه احکام اعضای یك کمیسیون سه‌نفری صادر گردید.

این هیئت که اختیارات تام دارد برای اجرای مفاد تصویب‌نامه‌وبرای تعیین تکلیف زارعین و متصرفین این اراضی‌به‌منطقه سیستان خواهد رفت .

اعضای کمیسیون سه‌نفری عبارتند از آقایان: مهندس خلخالی (رئیس) خانجانزاده و رحیم‌زاده .

رئیس سازمان اصلاحات ارضی اضافه نمود که:در اجرای ماده ۱۱ این تصویب‌نامه در ظرف چند روز آینده شروع اجرای مفاد تصویب نامه در سیستان در دونوبت‌وبفاصله ده‌روز وسیله جراید کثیرالانتشار مرکز و رادیو و وسائل محلی به اطلاع عموم خواهد رسید تادرظرف ۳۰ روز بعد از انتشار اولین‌آگهی اشخاص ذینفع مدارك‌ومستندات‌خود رادر محل‌هائی که در آگهی های مربوطه اعلام خواهد شد دراختیار کمیسیون سه‌نفری بگذارند.

رئیس سازمان اصلاحات ارضی کل کشور در خاتمه اضافه نمود: ظرف چند روز گذشته‌اجرای‌مرحله دوم‌قانون‌اصلاحات‌ارضی‌درشهرستان های بهبهان‌ازتوابع استان‌خوزستان وورامین وایوانکی از توابع‌استان تهران خاتمه پذیرفت .

یك‌ویلای مجهز
در شهر زیبای دریاکنار
جایزه جدید خریداران بلیطهای اعانه‌ملی

بنگاه اعانه ملی ۱۷ ویلا در شهر زیبای دریاکنار خریداری کرده است تابه قهرمانان شانس بلیطهای اعانه ملی‌نقدیم‌نماید .

بدین ترتیب هرهفته ازمیان برندگان‌جوایز ۲۰ هزار تومانی و ۲۰۰ هزارتومانی یکنفر بحکم قرعه قهرمان شانس میشودوسند مالکیت یکی ازاین ویلاها بنام‌اوصادر میگردد.

سری جدید بلیطهای اعانه ملی با ده‌جایزه ۲۰ هزار تومانی ویك جایزه ۲۰۰ هزار تومانی باضافه یك‌ویلای مجهز در شهر زیبای دریاکنار در سراسر کشور منتشر شد .

بنگاه اعانه ملی

دوشنبه
شماره ۴۱
کتاب جیبی دختران و پسران
منتشر میشود

دکتر طهمورث فروزین
رزیدنت آسیستنت سابق بیمارستانهای انگلستان
متخصص جراحی عمومی (جراحی شکم)
و جراحی زنان میدان فردوسی - خیابان فرصت
خیابان مهزاد شماره ۳۱۶ تا ۷ بعدازظهر تلفن ۴۶۶۵۴

پیرو آگهی شماره ۱۰۰- ۳۱ر۱ر۴۴
نظر باینکه در روز مقرر اکثریت قانونی برای تشکیل مجمع عمومی حاصل نشد بدینوسیله از صاحبان سهام شرکت سهامی کشاورزی جنوب دعوت میشود برای ساعت۶ بعدازظهر روزسه‌شنبه اول تیرماه ۴۴ برای تشکیل مجمع‌عمومی‌سالیانه حضور بهمرسانید دستور جلسه طبق آگهی قبلی است .
آ-۶۹۳۰ شرکت سهامی کشاورزی‌جنوب- اهواز

شماره تلفن آقای دکتر بارویر هوسپیان به ۶۰۳۹۸ تغییر یافته است. ۱-۲ آ-۴۹۱۷

سازندگان گز - شکلات - بیسکویت- شربت و مربا
هزاران نوع اتیکت مجلل که‌تاکنون فقط‌دراروپا و آمریکا ساخته میشد باچاپ صددرصد برجسته نقره‌ای - طلائی - وچسب فابریکی برای اولین بار در ایران توسط ماشینهای اتوماتیك تهیه وتقدیم میشود.
ایران‌اتیکت - بهارشمالی کوچه مانی ۸۴تلفن ۶۲۷۴۲۹
۱-۶۷۴۴

تانکر آب
تلفن جدید ۷۷۱۹۹۹

روزنامه فردا چهارشنبه‌هامنتشر میشود

روز دوم مرداد ماه
سه میلیون ریال‌جوائز حسابهای پس انداز بانك بازرگانی ایران قرعه‌کشی خواهدشد جایزه‌ممتاز این‌قرعه‌کشی یك میلیون ریال است . ۲-۲ آ-۶۲۴۲

تاول ماستر
تنها کارخانه مجهز به ماشینهای خشك شوئی ، آب شوئی و سرویس سیار است که با یك اطلاع تلفنی نمبرل شما مراجعه و ۴۸ ساعت پس از تحویل وسیله سرویس سیار بدون محاسبه کرایه هر نوع البسه و ملافه راشته و بسته بندی شده بشما تحویل میدهد
برای احضار تاول ماستر و تحویل البسه شما هم با تلفنهای ۷۷۱۱۲۲-۷۷۱۱۳۳-۷۷۱۱۴۴-۷۳۶۸۳-۷۵۸۳۹۵-۷۵۸۳۹۶ تماس بگیرید.
(تبلیغات جنوب)