ارتش عراق به اشعهٔ لیزر مجهز شد

سیل موشک وسلاحهای فرانسوی بسوی کشورهای عربی خلیج فارس

اطلاعات

چهارشنبه ٤ اردیبهشت ماه ۱۳۵۳ـ شماره ۱٤۳۸۷ تکشماره ٥ ریال

مسافرینی که از مرز وارد شده‌اند:

کودتای فرمانده هوائی عراق شکست خورد

سرتیپ حسین حیاوی فرمانده نیروی هوائی و جمعی دیگر بازداشت شده‌اند در صفحه٤

● آسوشیتدپرس - عراق برای جنگ با کردها سفارش های بزرگ اسلحه به فرانسه داده است.

● لوموند: عراق توپهائی که قدرت تعرضی وحشتناکی دارند از فرانسه خریداری کرد.

صفحه۲ستون پنجم

نرخ سفر حج ٦٦٥۰ تومان تعیین شد

● سفر حج امسال درجه‌بندی نمیشود.

● عده زائران امسال ٤۰ هزار نفرخواهد بود.

در صفحه ٤ ستون چهارم

پس از تصویب طرحی که هم‌اکنون در دست‌تهیه است:

بازنشستگان قسمتی از مزایای ایام خدمت راهم دریافت خواهند کرد

سازمان‌اموراداری واستخدامی طرحی دردست تدوین دارد که در صورت تائید و تصویب از طرف هیئت وزیران، کارمندان دولت در موقع بازنشستگی‌علاوه بر حقوق تقاعد، قسمتی از مزایای دوران خدمت خود را نیز دریافت خواهندکرد.

این طرح قبلا نیز بصورت یک پیشنهاد در هیئت‌وزیران مطرح شده بود ، اما هیئت وزیران آنراهمراه‌باتوصیه‌هاواصلاحاتی بسازمان امور اداری واستخدامی کشور باز پس فرستاد.پیشنهاد فوق در حال حاضر توسط کارشناسان این سازمان در دست تدوین بصورت یک طرح است با تعیین دبیرکل سازمان امور اداری و یا وزیری برای سرپرستی این سازمان ، ممکن است طرح پس از یک بررسی نهائی تقدیم دولت گردد .

بقیه در صفحه ٤

پیروزی درخشان سوریه در کوه حرمون

● جنگنده های اسرائیل نتوانستند مواضع سوریه را در حرمون بمباران کنند.

● سوریه جاده‌ارتباطی ارتش‌اسرائیل به حرمون را در لبنان قطع‌کرد .

در صفحه ٤ ستون ششم.

اختلاف شهرداری با شرکت های خارجی بر سر قیمت زمین های عباس‌آباد

مذاکرات قطع شده ولی چنانچه در دور دوم‌توافق شود،قرارداد شهرسازی بسته می شود

صفحه۱۳ ستون‌اول

۲ میلیارد دلار برای تقویت نیروی هوائی ودریائی ایران خرج می‌شود

● بااحداث پایگاه چابهار نیروی دریائی ایران تا ۱۰درجه عرض جغرافیائی اقیانوس هند را زیرنظر خواهد داشت.

● ایران حضور در اقیانوس هند را حق طبیعی خود میداند.

سفر گاندی به‌ایران

توجه پایتخت‌های مختلف را جلب کرده است

● گاندی دوبار بحضور شاهنشاه شرفیاب می‌شود ،

● *نخست وزیر هند، باوزیران خارجه ، اقتصاد و دارائی نیز مذاکراتي در پیش‌دارد

* معامله شکر ایران و هند ، در بازار شکر لندن تاثیر گذاشته

صفحه ٤ ستون سوم

نبرد سربازان سوریه برای آزاد کردن کوه حرمون از اشغال اسرائیل مدت دو هفته است که بدون لحظه‌ای توقف ادامه دارد. دراین مدت‌سربازان سوریه چندین تپه استراتژیک این کوه‌را ازچنگ اسرائیلی‌هاخارج‌کرده‌اند. درعکس گروهی‌ازسربازان سوریه دیده می شوند که پس از تصرف یکی ازاین تپه ها دستهای خود را بعلامت پیروزی بالا برده‌اند .

عکس رادیوئی اطلاعات

دانشجوی امریکائی درتهران یك انگشتری ۹۰۰هزارتومانی دزدید

صفحه۱۳ستون‌چهارم

تاریخ ومحل اعزام مشمولان دیپلمه ولیسانسیه اعلام شد

● مشمولان لیسانسیه به بالا در روز های ۲٤ و ۲٥ اردیبهشت بخدمت اعزام می‌شوند.

● مشمولان دیپلمه و فوق دیپلمه در روز های۲۱ ۲۲ و ۲۳ اردیبهشت عازم خدمت خواهند شد.

درصفحه‌آخر ستون‌سوم

بازدیدوالاحضرت شاهپور غلامرضا پهلوی ازفروشگاه‌مرکزی شرکت تعاونی مصرف سپه

والاحضرت شاهپور غلامرضا پهلوی بعدازظهر دیروزازفروشگاه مرکزی شرکت تعاونی مصرف سپه بازدید کردند .

درعکس آقای ساسانی مدیر عامل‌شرکت‌هنگام عرض توضیحاتی به والاحضرت دیده میشود .

والاحضرت شاهپور غلامرضا پهلوی بعدازظهر دیروز بدون اطلاع قبلی از فروشگاه مرکزی شرکت تعاونی مصرف سپه در امیرآباد بازدید نمودند . هنگام تشریف فرمائی والاحضرت به این فروشگاه آقای ساسانی مدیر عامل شرکت ، خیرمقدم عرض کرد و سپس والاحضرت از تمام قسمت های شرکت بازدیدکردند. مدیر عامل‌شرکت درتمام قسمت‌ها توضیحات لازم را بعرض رساند . در بازدید دیروز تیمسار سپهبد فیروزمند نیز حضور داشت . والاحضرت مقارن ساعت ٤ بعداز ظهر با ابراز عنایت و رضایت از کار های‌فروشگاه ، شرکت را ترک کردند .

مشروح گزارش آقای ساسانی درباره شرکت تعاونی مصرف سپه‌درشماره فردا چاپ خواهد شد .

«تئوزومر» نویسنده هفته نامه بانفوذ «دی‌سایت» چاپ آلمان فدرال طی مسافرت بایران و مصاحبه با شاهنشاه دو مقاله نوشته‌استکه اولی دیروزبنظر خوانندگان محترم رسید. مقاله دوم‌درصفحه پنجم امروز درج شده است.

جین فوندا بمیان ویتکنگها رفت

● جین‌فونداو همسرش در هانوی با نخست وزیر ویتنام شمالی ملاقات کردند.

● ستاره معروف امریکائی قول داد به حمایت خود از ویتنام شمالی ادامه دهد.

در صفحه ۲ ستون سوم

جناب‌آقای حاج‌رضاامیرانی

مصیبت وارده را به جنابعالی و خانواده محترمتان تسلیت میگویم .

عباس مینازاده

اطلاعیه بانك مرکزی ایران

در مورد

فروش اسنادخزانه‌واوراق قرضه

در روز شنبه هفتم اردیبهشت ماه جاری از محل موجودی بانك‌مرکزی ایران‌اوراق قرضه دوساله‌بابهره ۹ درصد ، سه ساله‌بابهره ۹٫٥ درصد، پنجساله با بهره ۱۰ درصد وهفت‌ساله‌با بهره ۱۰٫٥ درصددرسال و همچنین اسناد خزانه یك‌ساله منتشره در تاریخ ۱۳٥۲٫۱۰٫۱ (که مدت‌باقی‌مانده به سر رسید آنها در روز فروش ۷ ماه و۲٤ روزخواهد بود) با بازده ۷٫۳ درصد درسال برای فروش‌عرضه میگردد

بهره‌اسنادخزانه‌واوراق قرضه‌ازمالیات بردرآمدمعاف‌میباشد

علاقمندان بخرید اسنادخزانه واوراق قرضه میتوانند در روز شنبه مذکور به بانك مرکزی ایران و یا هریك‌ازبانکهای اصناف ،اعتبارات ، ایرانو انگلیس ، ایران و خاورمیانه ، ایرانیان،بازرگانی، پارس ، تجارت خارجی ، تجارتی ایران وهلند ،تهران ،رفاه‌کارگران ،سپه ، شهریار ، صادرات ، صنایع ، عمران ، کشاورزی و ملی که عامل فروش وباز پرداخت اصل وپرداخت‌بهره اسناد خزانه واوراق قرضه میباشند مراجعه نمایند .

برای سومین بار

دفتر اول

کنکورمکاتبه‌ای

KHARAZMI'S LANGUAGE CENTER

تجدیدچاپ شد

بصفحه ۷ مراجعه فرمائید.

آگهی

بطوری که قبلا باستحضار عامه رسانیده است ، کلیه فرآورده های‌دخانیاتی‌اعم ازداخلی‌وسیگارتهای‌وارداتی خارجی باتخفیف ٤درصد در اختیار عاملین فروش در تهران‌و شهرستانها قرار داده می شود و عاملین بهیچ عنوان حق تجاوز از نرخهای معین ندارند .

از عموم مصرف کنندگان تقاضا دارد در صورت مشاهده تخلف مراتب را باین شرکت اطلاع دهند تا عامل‌گران فروش مورد تعقیب قرار گیرد .

شرکت دخانیات ایران

فردا شب ـ فرداشب ـ فرداشب

●رامش ـ ●عقیلی

در

کازینو ـ آبعلی

تلفن رزرو : ۲۸ـ۸۹۰۰۲٦

نیروی دریائی شاهنشاهی

قابل توجه

دارندگان مدرك تحصیلی سیکل جهت اعزام به‌امریکا و اروپا

بصفحه ٥ مراجعه کنند

قابل توجه داوطلبان تصدی پست‌کمك کارشناسی در سازمان ملل متحد

در صفحه ۱۳

مشاوره آموزش تحقیق

سازمان‌مدیریت‌صنعتی

مرکز آموزش

برای کلاسهای زیر که‌از تاریخ ۹٫۲٫٥۳ شروع خواهد گردید ،ثبت‌نام مینماید :

دوره کامل کامپیوتر ،برنامه نویسی کامپیوتر (کوبول)، سیستم کنترل پروژه،تئوری سیستم‌وکاربردآن درمدیریت، بایگانی ،مدیریت اسناد، کارگزینی ، ارزیابی وطبقه بندی مشاغل ،دوره عمومی مدیریت ، تکنولوژی رفتار و سیستم های رهبری ، استراتژی‌و سازمان ،سرپرستی ، تحقیق بازاریابی ،برنامه ریزی وکنترل تولید ، نگهداری‌وتعمیرات وایمنی ماشین‌آلات،حسابداری بازرگانی و صنعتی ،مدیریت مالی ، سیستم کنترل انبار

آدرس : خیابان پهلوی نبش خیابان جام‌جم ـ مرکزآموزش سازمان مدیریت صنعتی تلفن : ۸۹۱۰۸۱ و۸۹۱۰۸۲

م‌الف ۷۳۰ آ ـ ٥۱٦۸

نیروی هوائی شاهنشاهی بامزایای قابل توجه بیشتری استخدام مینماید

در صفحه آخر

عراق تجهیزات اشعه لیزر از فرانسه خریداری کرد

پاریس - رویتر - مقامات وزارت دفاع فرانسه دیروز گزارش دادند که این کشور از جنگ اکتبر گذشته تاکنون هم ارزش ۷۵۰ میلیون‌فرانک (۲۵۰ میلیون دلار) موشکو خمپاره و سایر سلاح های مدرن وپیچیده جنگی به کشور های نفت‌خیز عرب فروخته است .

وزارت دفاع فرانسه‌خاطرنشان کرده است‌که‌بدنبال جنگ اکتبر گذشته بسیاری از کشور های عرب به آمریکا-اتحاد شوروی- انگلستان وفرانسه‌روی آورده‌اند تا با پرداخت پول نقد از آنها موشکو سلاح‌های دیگردریافت کنند. اعراب‌علاوه‌براین‌به‌زرهپوش های برزیلی «کاسکاو» که به توپ های ساخت فرانسه مجهز است علاقه نشان داده‌اند .

طبق گزارش منابع وزارت دفاع فرانسه سلاح‌او تجهیزاتی که‌از طرف این کشور به اعراب فروخته شده طی ماه‌های بعداز جنگ اکتبر ۱۹۷۳شامل موشک های تاکتیکی زمین به زمین و توپ های ضدهوائی‌تانک و ضد زرهپوش و ضد هلیکوپتر است که با اشعه لیزر و اشعه مادون سرخ هدایت‌میشودو به‌تجهیزات کنترل از فاصله دور مجهزاست.

مقامات فرانسوی اضافه کرده‌اند که طی‌شش ماه گذشته این کشور دربرابر رقابت های بیرحمانه‌ای که مخصوصا از جانب آمریکا و انگلستان بعمل می آید ،توانسته است قرارداد های مهمی برای فروش سلاح های مدرن خود با کویت - ابوظبی-قطر- عربستان سعودی- عراق - لبنان و لیبی امضاء کند کویت هم ارزش ٤۰ میلیون فرانک موشک های زمین به زمین اس.اس۱۱ یاموشک های هارپون که برد کوتاه دارند از فرانسه خریداری کرده است.

ابوظبی معادل ۷۷ میلیون فرانک از همان موشک ها به فرانسه سفارش داده است تا هلیکوپتر های چکاوک ۳ راکه بتوبه خود ساخت فرانسه است و جیب های لاندرورانگلیسی‌را با موشک های مذکور مجهز کند .

فرانسه درعین حال قرار است به هریک ازدو کشور عربستان سعودی وعراق‌معادل ۹۰ میلیون فرانک موشک بفروشد .موشک هائی که به این‌دو کشورتحویل خواهند شد برروی‌زرهپوش‌های فرانسوی «پانهار»نصب خواهند گردید و قادر خواهند بود از فاصله سه کیلو متری هدف های زمینی و یا دریائی را نابود کنند .

فرانسه - دو میلیون خشاب فشنگ ۷٫٦٦ میلی متری ازنوع ناتوو خمپاره‌های ۱۵۵میلی‌متری و قطعات یدکی توپ های ۲۰ میلی متری باضافه موشک های هوابه‌زمین ضدرادارکه قادراند از هواپیمای فرانسوی میراژه پرتاب شوند به ابوظبی تحویل خواهد داد .

عراق ۱۰۰۰خمپاره خودکار ٦۰ میلی متری به ارزش ۱۳۷ میلیون فرانک از فرانسه خریداری کرده و ٦۰ هزار خشاب فشنگ های کالیبربزرگ و ۵۰ هزار خشاب گلوله برای زرهپوش های «پانهار» به‌ارزش تقریبا ۵۲میلیون فرانک‌خریداری کرده است .

انتظار میرود که عراق‌هم‌چنین ٤۰ هلیکوپتر چکاوک ۳ را که از فرانسه دریافت کرده است . به توپ های ۲۰ میلی متری مجهز کند کار این توپ‌ها جنبه تعرضی دارد .

نیرو های مسلح عراق مضافا هم ارزش ۳۱ میلیون فرانک تجهیزات اشعه لیزر برای‌مجهز کردن زرهپوش های «پانهار» خریداری کرده است .

لبنان و قطر نیز هریک‌سلاح ها و تجهیزات جنگی معینی‌از فرانسه دریافت کرده‌اند .

روزنامه لوموند دیروزگزارش داد که عراق در حدود ٤۰ هلیکوپتر مجهز به توپ های ۲۰ میلی متری‌به فرانسه‌سفارش داده است . لوموند نوشته است که این توپ ها برای انجام ماموریت های تعرضی کارآئی وحشتناکی دارند .

در همین گزارش اضافه‌شده است که عراق تجهیزاتی برای تیراندازی در تاریکی شب که با اشعه لیزرهدایت خواهد شد برای مجهزکردن ۱۵۰ زرهپوش خوداز فرانسه‌خریداری خواهد کرد .

خبرگزاری آسوشیتد پرس گزارش داده که عراق بزرگ ترین سفارش خرید اسلحه رابه فرانسه داده و این سلاح هارا ظاهرا میخواهد علیه کرد ها بکار برد .

سوریه،جاده نظامی اسرائیل را به‌حرمون قطع کرد

دمشق - رویتر - سخنگوی نظامی سوریه دیشب در تفسیر عملیات جنگی ارتفاعات جولان‌اظهار داشت در حالیکه نبرد درکوه‌حرمون همچنان‌باشدت هرچه تمامترادامه دارد،پیکارواحدهای توپخانه که‌ازبامداد دیروز درسراسر جبهه آغاز شده بود در ساعت ۹ بعد از ظهر متوقف گردید .

سخنگوی نظامی سوریه گفت توپخانه ما همچنان مواضع دشمن را در کوه حرمون درهم میکوبد ودرجریان نبرد های‌دیروزدرارتفاعات‌چندین پایگاه‌موشکی و توپخانه سنگین اسرائیل براثر اصابت گلوله های توپ سوریه منهدم گردید.

بعد ازظهردیروز دو هواپیمای‌اسرائیل کوشش کردند که مواضع ما را در کوه حرمون بمباران کنند ولی تلاش آنها به نتیجه نرسید . بمب‌افکن های‌اسرائیلی که از ترس آتشبار های ضد هوایی سوریه‌درارتفاع زیاد پرواز میکردندبمب های خودرا بدون‌هدف‌گیری فرو ریخته و کلیه‌آنهادر مناطقی که‌بامواضع سوریه فاصله زیادی داشت منفجر شدند.

پک ساعت بعد دوهواپیمای دیگرباز کوشیدند بمب‌های‌خودرا به هدف بریزند ولی تلاش آنهانیزبی‌نتیجه بود.سخنگوی نظامی سوریه درپایان گفت که رویهم در جریان نبردهای‌دیروز یک پست‌فرماندهی مرکز دیده‌بانی و بسیاری از تاسیسات نظامی دشمن از کار افتاد و چندموضع

این عکس که توسط عکاس‌روزنامه‌لبنانی « الانوار » گرفته شده‌یک تانک سوریه را در نزدیکی ارتفاعات جولان‌نشان میدهد که بطرف جبهه درحرکت است. در کنار آن یک اتومبیل متعلق به ناظران سازمان ملل با پرچم‌سازمان ملل دیده میشودکه بطرف مرز درحرکت است. عکس رادیوئی اطلاعات

نظامی اسرائیل‌براثرگلوله‌باران اسرائیلی ها طعمه آتش شد.

مراکز تجمع‌واحدهای تانک وزره‌پوش اسرائیل نیز چندین بار مورد اصابت مستقیم گلوله‌های توپخانه سوریه قرار گرفت و عده زیادی ازسربازان دشمن کشته یا زخمی شدند.

درتل‌آویو یک سخنگوی نظامی اظهار داشت که هواپیما های جنگی اسرائیل دوبار در جریان نبرد های دیروزمداخله کرده و مواضع سوریه رادر کوه حرمون بشدت بمباران کردند . حمله اول در ساعت دو بعد از ظهر آغاز شد و سی دقیقه طول کشید وی گفت که در جریان نبرد های دیروز دو سرباز اسرائیلی مجروح گردیدند.

روزنامه الثورمچاپ‌دمشق‌دیروز نوشت که سربازان سوریه که‌بااسرائیلی ها در کوه حرمون نبرد میکنند به صلابت خود کوه استوار خواهند ماند.

سردبیر نظامی‌الثورمکه اخیرا ازجبهه جنگ در کوه حرمون دیدن کرده نوشته است‌که رزمندگان‌سوری‌ضربات متمرکزی به دشمن وارد میکنند - حسابهای او را بهم میزنند و علیرغم نامساعد بودن‌وضع هوادرارتفاعات حرمون‌با سماجت‌مواضع خود را حفظ میکنند . نیروهای سوریه توانسته‌اند جاده‌ای را که اسرائیلی ها میکوشیدند بطور میان بر ازداخل خاک لبنان عبور دهند قطع کنند . سربازان سوریه به سردبیر نظامی الثوره گفتند که نبرد آنهابخاطر تمام اعراب است‌وجنگ درکوه حرمون ادامه جنگ اکتبر ۱۹۷۳ است .

الثوره اضافه کرده است که نیرو های سوریه در قله‌ها- دامنه ها ودشت های اطراف حرمون‌مستقر شده‌اند و دائما از بهبود وضع دشمن جلوگیری میکنند.

نیروهای سوریه‌مداوماسکو های‌پرتاب موشکهای ضد تانک اسرائیل را که‌اخیرا به مواضع مقدم جبهه در خط آتش‌بس نزدیک شده بودند نابود میکنند.

الثوره عکسهای متعددی انتشار داده که نیروهای‌سوریه را برفراز کوه حرمون درکنارتجهیزات جنگی آنان نشان‌میدهد.

شورشیان چاد برادرزاده همسر رئیس جمهوری آلمان را ربودند

جمنا - (چاد) - خبرگزاری فرانسه - دیشب گروهی از یاغیان چاد هفت نفر را که پنج نفر آنها اروپائی و دونفرشان از افسران ارتش چاد بودند در منطقه «پارادی» واقع در۱۵۰۰ کیلومتری ربوده با خود بردند . اندکی بعد ماموران انتظامی جسد دو افسر چاد را که از فرماندهان پادگان «پارادی» بودند پیدا کردند ولی از سه آلمانی و دو فرانسوی که‌بگروگان گرفته شده‌اند تاکنون‌اطلاعی بدست نیامده است .

این حادثه در جریان ضیافتی که یک پزشک آلمانی مقیم چاد در خانه خود ترتیب داده بود روی داد . یاغیان هنگام‌فرارفرمانده پادگان پارادی ومعاون او را با گلوله از پای درآورده و پنج اروپائی را بمقصد نامعلومی برده‌اند.

درین کسب اطلاع شد که یکی از بستگان «گوستاوهاینمان» رئیس جمهوری آلمان غربی از جمله کسانی است که روز یکشنبه گذشته در کشور آفریقائی چاد ربوده شده‌اند .

از طرف دیگر دربن معلوم شده‌است که تعداد آلمانیهای ربوده شده دراین ماجرا حداقل چهار نفر است .

منابع آلمان غربی مردی را که از بستگان گوستاوهاینمان است دکتر کریستوف‌اساتون برادرزاده همسر رئیس جمهور آلمان غربی معرفی کرده‌اند.

همسر دکتر استاون ظاهرا بوسیله مردان مسلحی‌کشوهر وی را ربودند به ضرب گلوله کشته‌شده است .

سادات به آمریکا اخطار کرد استعفاء میکند

اورشلیم - خبرگزاری‌فرانسه- روزنامه « الشعب » که بزبان عربی دراورشلیم منتشرمی‌شود در شماره امروز خود نوشته است که پرزیدنت سادات‌برئیس جمهوری‌امریکا اطلاع داده است که اگر تا ماه ژوئن اسرائیل روش‌خود راتعدیل نکند و ایالات‌متحده تعهدات‌خود را نسبت‌باعراب انجام‌ندهد از کار کناره‌گیری خواهدکرد.

در واشنگتن محافل‌رسمی آمریکا اظهار داشتند که دولت نیکسون برای بهبود هرچه‌بیشتر روابط‌دیپلماتیک مصر و آمریکا در نظر دارد یک برنامه کمک اقتصادی وسیع به دولت انورالسادات تهیه کند .

کاخ سفید واشنگتن در آخرین لحظه در باره برنامه کمک های خارجی آمریکا تجدید نظر کرده و دویست‌و پنجاه میلیون دلار کمک اقتصادی برای مصردرنظر گرفته است .

از طرف دیگر گفته میشود که وزارت دفاع آمریکاامکان تحویل سلاحهای نظامی رابه مصر با احتیاط کامل‌مورد بررسی قرار داده‌است.

رئیس جمهوری اتریش براثر سرطان درگذشت

وین - خبرگزاری فرانسه - فرانتس یوناس رئیس جمهوری اتریش دیشب‌در ۷۵ سالگی در یکی از بیمارستان های شهر وین درگذشت .

یوناس سومین فرزند یک خانواده کارگری ویکی از مبارزان نمونه سوسیالیستی اتریش بود .

یوناس پس‌ازجنگ اول جهانی‌تحصیلات خود را در دانشکده کارگری ادامه داد و مدتی سمت دبیر حزب سوسیالیست اتریش را بعهده داشت و در سال۱۹۳۵ که حزب سوسیالیست در اتریش ممنوع شد بازداشت گردید.

پس از پایان جنگ جهانی دوم‌باردیگر فعالیت سیاسی خود را آغاز کرد ومدتی سمت شهردار وین را بعهده داشت و پس از آن بریاست شهرداری پایتخت انتخاب شد و سرانجام در سال ۱۹٦۵ به مقام ریاست جمهوری انتخاب شد و در انتخابات ریاست جمهوری که درسال ۱۹۷۱ انجام گردید در مقام خود ابقاء گردید .

در چند هفته اخیر شایع بود که رئیس جمهوری اتریش به بیماری سرطان مبتلا شده و خیال استعفاء دارد . حال وی‌از روز ۱۲ فوریه روبوخامت گذاشت ودر یکی از بیمارستان های وین بستری‌شده و سرانجام دیشب بدورد حیات گفت

کی‌سینجر درژنو باگرومیکو ملاقات میکند

واشنگتن - خبرگزاری‌فرانسه- سخنگوی وزارت امور خارجه آمریکا تاکید کرد که هنری - کی‌سینجرروز یکشنبه واشنگتن رابرای‌پنجمین‌دیدارازخاورمیانه عربی پس از جنگ اکتبر ترک می کند.

سخنگوی‌وزارت امورخارجه آمریکا اضافه‌کرد که کی‌سینجر در سر راه خود به خاورمیانه درژنو توقف کرده و بااندره گرومیکو وزیر امور خارجه شوروی‌ملاقات خواهدکردولی هنوز جزئیات برنامه سفر وزیر خارجه آمریکا فاش نشده و کشورهائی که در این مسافرت مورد بازدید وی قرارخواهد گرفت تهیه نشده است.

سخنگوی وزارت امورخارجه آمریکااضافه کرد کی سینجردر سفر خود به دمشق و اورشلیم کوشش خواهد کرد راه حلی برای مسئله جدا سازی نیروها در ارتفاعات جولان پیدا کرد.

برای تحویل نوارها

کمیته دادگستری کنگره ۵ روز به نیکسون مهلت داد

واشنگتن - رویتر- کمیته دادگستری مجلس نمایندگان آمریکا از فردا تا سه شنبه آینده یعنی۵روز دیگر به نیکسون مهلت داد که ٤۲ حلقه نوار حاوی مذاکرات ضبط شده‌در باره ماجرای واترگیت رابه کمیته مذکور تسلیم کند و یاعلنا بگوید از تحویل دادن آنها خودداری میکند.

تقاضای این نوار هادر ۱۱ آوریل جاری صورت گرفته ودر اصل تنها تا روز پنجشنبه (فردا) به نیکسون مهلت داده شده بود که جواب تقاضای کمیته دادگستری مجلس نمایندگان را بدهد.

طبق اطلاعات بدست آمده از منابع صاحب صلاحیت واشنگتن تقاضای تمدید مهلت ۵ روزه از طرف خود نیکسون عنوان شده و مورد قبول کمیته دادگستری مجلس‌نمایندگان قرار گرفته است. کمیته یاد شده اعلام کرده است که به نوار های مورد مطالبه‌ای در تحقیقاتی که راجع به امکان عزل نیکسون از مقام ریاست جمهوری انجام میدهد احتیاج دارد.

مقامات کاخ سفید دیروز اظهار داشتند که اجابت کردن تقاضای‌کمیته‌دادگستری مجلس نمایندگان‌کاردشوار وپیچیده‌ای است‌که‌به‌صرف‌وقت طولانی‌نیاز دارد چون صدای بسیاری از ٤۲ فقره نواری که مطالبه شده است قابل شنیدن نیست وکاخ سفید ناگزیر است بااستفاده از وسائل وامکانات فنی خود این نوار ها را باصدای روشن و بصورت قابل‌استفاده در اختیار کمیته دادگستری مجلس نمایندگان بگذارد.

اخبار کوتاه جهان

گیاهان هرزه در جامعه شوروی

● مسکو - آسوشیتدپرس- لئونیدبرژنف دبیر کل‌حزب کمونیست شوروی ضمن نطقی در کنگره سازمان جوانان حزب کمونیست این کشور بوجود افراد منحرف درمیان‌نویسندگان و هنرمندان شوروی‌اشاره کرد . برژنف مستقیما از هیچکس نام نبرد ولی هنرمندان و نویسندگان منحرف را به گیاهان‌هرز، تشبیه‌کرد وبطوریکه‌منابع مسکو گفته‌اند پیداست که روی سخن برژنف با الکساندر سولژنیت سین نویسنده تبعیدشده‌شوروی و هوادارانش بوده‌است.

۱۰۰ نفر غرق‌شدند

● رانگون - رویتر - یک قایق بزرگ ماهیگیری با ۲۵۰ سرنشین در ۱۵۰ کیلومتری رانگون پایتخت برمه غرق شد وبنابگزارش رسمی تاکنون تیم نجات موفق به یافتن ۵۰ نفر از آنان شده و بقیه احتمالا غرق شده‌اند.

اعتراض روزنامه‌نگاران

● بروکسل - رویتر - فدراسیون‌بین‌المللی‌روزنامه نگاران که در ۱٤ کشور جهان ۷۵ هزار عضودارد دیروزنامه‌ای برای‌مارسلو کاتتانورئیس جمهورپرتغال فرستاد و به زندانی شدن عده‌ای از روزنامه‌نگاران پرتغالی اعتراض کرد.

سینه مصنوعی برای بانوان

● هامیلتون - زلاندنو - رویتر - روز گذشته در کنفرانس منطقه‌ای‌مربوط به انـدام و اعضای مصنوعی انسان ، در استرالیا تصمیم گرفته‌شد تهیه و توزیع سینه های مصنوعی برای زنانیکه سینه های خود را ضمن اعمال جراحی از دست داده‌اند در برنامه کاررفاه اجتماعی دولت استرالیا قرار گیرد در حال حاضر مراکزتوان بخشی‌استرالیا قادر است‌چشم مصنوعی، باسن مصنوعی، و سمعک در اختیار بانوانیکه قادر به تامین هزینه تهیه این اعضا نیستند بگذارد.

کوبا از امریکا اتومبیل خرید

● بـوئنوس آیـرس - آسوشیتدپرس - شعبه شرکت اتومبیل سازی آمریکائی کرایسلر در آرژانتین دیروز با دولت کوبابقراردادی امضا کرد که بموجب آن ظرف سه سال ۹ هزار دستگاه اتومبیل کرایسلر به‌ارزش ۲٤ر۱ میلیون دلاربه‌کوبا خواهد فروخت

طبق اجازه خاصی که در هفته گذشته بموسسات آمریکائی در خارج ازاین کشور داده شده قرارداد کرایسلر و دولت کوبا در نوع خود اولین معامله‌ای است که بین یک شرکت بزرگ آمریکائی و دولت کمونیست کوبا انجام شده است .

راهی برای جلوگیری از حوادث رانندگی

● سیدنی - رویتر - یک جامعه شناس استرالیائی پیشنهاد کرد که بمنظور کاهش میزان تصادفات جاده‌ها از نظر روانی و تاثیر آن ، نام و نام خانوادگی رانندگان‌برروی شیشه‌جلوی‌اتو میل‌آنها بطور خوانائی نوشته شود «هیو مک‌کی» جامعه‌شناس استرالیائی که در زمینه تصادفات در جاده ها تحقیقاتی بعمل آورده‌گفت: چنانچه‌این‌تدبیر بکارگرفته شود رانندگان سعی‌میکنند ضمن عدم سبقت در راهها تا حدودی مراعات اتیکت شخصی خود را نیز بنمایند . به اعتقاد مک‌کی ناشناس بودن رانندگان سبب کج‌رفتاری آنان میشود.

جین‌فوندا به مناطق‌ویتکنک‌ها رفت

توکیو- آسوشیتدپرس - جین فوندا ستاره سینمای‌امریکا وشوهر وی تام‌هایدن که یکی از دست چپی های فعال است دیروز بوسیله فـاموان دونگ نخست وزیر ویت‌نام شمالی‌در هانوی پذیرفته شدند.

جین‌فوندا و شوهرش در این ملاقات اعلام کرده‌اند که باارداده‌ای استوار از ملت‌ویتنام در مبارزه‌اش برای عملی کردن قرارداد صلح ویتنام پشتیبانی خواهند کرد.

رادیو هانوی گزارش دادکه جین‌فوندا و شوهرش با «لودوکتو »نماینده‌ویتنام شمالی از قهرمانان‌جنگ و روشنفکران درمذاکرات صلح ویتنام‌وعده‌ای نویسندگان و هنرمندان ویتنام شمالی نیز ملاقات و مصاحبه کردند واز کوانگتری که یکی از مناطق تحت کنترل ویتکنگ هادر ویتنام جنوبی است دیدن نمودند . جین‌فوندا قبلا نیز سفری به ویتنام شمالی انجام داد که سرو صدای بزرگی برپاکرد. وی بخاطر مخالفتهای جسورانه‌ای‌باسیاست آمریکادر در جنوب شرقی آسیا شهرت دارد .

اعتصاب مترجمین ، کار سازمان ملل را مختل کرد

سازمان ملل - رویتر - مترجمین سازمان ملل‌دیروز به نشان‌اعتراض علیه‌طولانی بودن ساعات کار خود و خودداری‌دبیرخانه سازمان‌ملل از زیاد کردن مترجمین و استخدام افراد جدید دست از کار کشیدند و اعتصاب آنها موجب شد که‌از۱۱جلسه مختلف ارگانهای سازمان‌ملل در روز گذشته تنهاسه‌جلسه تشکیل شود . دو جلسه از جلساتی که بر اثر اعتصاب مترجمین تشکیل شدمربوط به کار های آخرین روز اجلاسیه فوق‌العاده مجمع عمومی برای بحث در باره مسائل مربوط به قیمت مواد خام و وضع کشور های در حال توسعه بود . انتظارمی‌رود که اعتصاب مترجمین باعث طولانی‌شدن‌کارکنفرانس مذکور شود .بیشتر مترجمینی که دیروز از حاضر شدن درسرکارشان‌خودداری‌کردند تمارض کرده‌اند.

از ۱٤مترجم تبعه شوروی و ۲۰ مترجم که ملیت چینی دارند دیروز هیچیک در سرکارهایشان حاضر نشدند.

مصر تیراندازی به سادات را تکذیب کرد

مصر مطبوعات لبنان‌را بدریافت‌پول‌از لیبی‌متهم کرد

قاهره - خبرگزاری فرانسه - درحالی که روزنامه های تریبولی گزارش خبرگزاری لیبی را دائر براینکه حمله به آکادمی‌نظامی قاهره از داخل‌رهبری میشد درصفحات‌اول‌خود چاپ‌کرده‌اند، خبرگزاری مصری خاورمیانه رسما اعلام داشت که گزارش رادیو تریپولی و خبرگزاری انقلابی لیبی دائر براینکه سوء قصد روز پنجشنبه گذشته توسط سازمان افراطی « جوانان محمدی » رهبری میشد کاملا ساختگی و عاری از حقیقت است .

از طرف دیگر منابع رسمی قاهره گزارش روزنامه های بیروت را دائر براینکه یک شبکه افراطی دست راستی در صدد قتل پرزیدنت‌انورالسادات‌برآمده بود جدا تکذیب کردند . خبرگزاری‌نیمه رسمی مصر روزنامه های لبنان را که این خبر را دیروز انتشار داده بودند متهم کردازیک‌کشور عربی «معلوم‌الحال» که بداشتن تمایلات‌مشکوک معروف‌است پول هنگفتی گرفته‌اند . این یک اشاره آشکار به لیبی است .

خبرگزاری خاورمیانه در گزارش‌خود اضافه کرده است که پرزیدنت سادات برای رفتن به مجمع ملی مصر از جلو آکادمی نظامی عبور نکرده است‌که مورد حمله فرار بگیرد . خبر رهبری حمله به آکادمی نظامی مصر از داخل آکادمی نیز کاملا ساختگی است .

مفسر خبرگزاری خاورمیانه گفت که روزنامه های لبنانی‌برای‌جعل این‌دروغها و مشوب کردن افکار عمومی نسبت بحادثه آکادمی نظامی مصر پول‌هنگفتی از یک دولت عربی دریافت کرده‌اند .

رادیو تریپولی دیروز نیز در برنامه های خبری خود کوشش کرد ثابت کند که شورش از داخل‌آکادمی نظامی‌قاهره آغاز شده بود .

ناظران سیاسی در قاهره اظهارداشتند که حوادث اخیر بدون شک روابط قاهره و تریپولی را بشدت تیره ساخته و تلاش رهبران لیبی برای جلوگیری از وخامت اوضاع به نتیجه نخواهدرسید.

بعد از ظهردیروز پرزیدنت انورالسادات سرهنگ حمیدی عضوشورای فرماندهی انقلاب و وزیر کشور لیبی را که به قاهره رفته است در دفتر کار خود پذیرفت .

خبرگزاری لیبی گزارش داد که در مذاکرات رئیس جمهوری مصر با وزیر کشور لیبی آخرین تحولات روابط دو کشور مورد بررسی قرار گرفت .

خبرگزاری خاورمیانه در مورد این ملاقات نوشته‌است‌که‌حادثه روزپنجشنبه و سرکوب کردن شبکه افراطی دست راستی که به آکادمی نظامی قاهره حمله کرد مهمترین‌موضوع بحث‌انورالسادات با وزیر کشور لیبی بود .

روزنامه «الفجرالجدید» چاپ لیبی در تفسیر این حادثه نوشته است انقلاب با کلیه کسانی‌که می‌خواهند در راه‌پیشرفت آن موانعی ایجاد کنند بشدت مخالف است . انقلابیون واقعی هرگز به‌چنین عملیاتی که چیزی جز یک حباب‌صابون برجای نمی‌گذارد دست نمیزنند .

نوشته‌هدف‌مهاجمین به دانشگاه نظامی قاهره در نظر داشتند به مقرحزب‌اتحادیه‌سوسیالیست عرب که در آن سادات‌ریاست جلسه کمیته مرکزی را بعهده داشت حمله کنند اما هشیاری مردم این توطئه را خنثی‌کرد.

برژنف نظرات‌خودرا بسادات اطلاع‌داد

قاهره - رویتر - روزنامه الاهرام امروز گزارش داد که لئونیدبرژنف دبیرکل حزب کمونیست شوروی پیامی برای انورالسادات رئیس جمهورمصر فرستاده و نظر شوروی را در قبال شرایط حل و فصل‌مسائل خاورمیانه تشریح کرده است.

بنا به گزارش الاهرام دربیام برژنف که بوسیله مقامات‌سفارت شوروی‌درقاهره به سادات‌تسلیم شده ضمنا به اظهار آمادگی اخیر رهبر مصر برای ملاقات کردن بارهبران شوروی نیز جواب داده شده است.

سادات طی مصاحبه های اخیر خود شکایت کرد که‌ظرف شش ماه گذشته چهار پیام برای دولت شوروی فرستاده و از آنان تقاضای اسلحه کرده است ولی مقامات مسکو تنها به وی جواب داده‌اند که تقاضاهایش دردست بررسی است.

رهبران شوروی عقیده دارند که ترتیبات مورد توافق کی‌سینجر ودولت مصر باسایر تدابیری که برای حل جنبه‌های دیگر مسائل خاورمیانه شده است هماهنگی‌ندارد و به عقیده شوروی لازم است که درمورد جداسازی نیرو های اسرائیل و سوریه لزوما تعهداتی درمورد عقب‌نشینی بیشتر نیرو های اسرائیلی از اراضی اشغال‌شده سوریه از اسرائیل دریافت‌شود.

کویت مهارت‌فنی برای ملی کردن نفت را ندارد

کویت - آسوشیتدپرس - عبدالرحمن عتیقی وزیر نفت و دارائی کویت دیروز در پارلمان این کشور اعلام‌کرد که ملی کردن شرکت های خارجی عامل بهره‌برداری‌نفت این کشور در حال حاضرنه عملی است و نه عاقلانه است .

عتیقی استدلال کرد که کویت فاقد تاسیسات زیربنائی و امکانات و اطلاعات‌ومهارت های فنی برای ملی کردن کار صنعت نفت این امارت است . اعضای دست چپی پارلمان کویت در این‌اواخر به عتیقی فشار آورده بودند که برای ملی‌کردن ۱۰۰درصد سرمایه شرکت نفت کویت پا فشاری کند اما اطلاعاتی که اخیرا بدست آمده حاکی است که حتی فراکسیون‌چپ نمایندگان پارلمان ۵۰ نفری کویت نیز تقاضای خود را تعدیل کرده و انتظار میرود که قرارداد مبتنی برمشارکت ٦۰ درصدی کویت درسرمایه و عملیات شرکت نفت کویت در پارلمان تصویب شود . بموجب این‌قرارداد ٤۰درصد از سرمایه شرکت نفت کویت کماکان به سرمایه گذاران آمریکائی و انگلیسی‌آن‌تعلق خواهد داشت .

رهبران‌الفتح، مصر راازمخالفت با فلسطینی‌ها برحذرداشتند

بیروت- خبر گزاری‌فرانسه- روزنامه لبنانی« السفیر» امروز نوشت که رهبران الفتح مقامات مصری‌راازهرگونه اقدامی برای ایجاد یک « محیط مخالف» با فلسطینی هابرحذر داشته‌اند.

السفیر نوشته‌است که بدنبال حادثه حمله به آکادمی نظامی قاهره گزارشهائی که روزنامه الاهرام دراین باره انتشارداده یک محیط مخالفت با سازمان های فلسطینی در مصر بوجود آورده است.

روزنامه‌الاهرام نوشته است که عامل اصلی سوء قصد به آکادمی نظامی‌یک‌فلسطینی است باین ترتیب افکار عمومی علیه فلسطینی ها تحریک شده‌است.

روزنامه لبنانی در گزارش خود اضافه کرده است که رهبران مصر وعده داده‌اند به مبارزه علیه فلسطینی ها پایان دهندو بهمین علت مقامات‌مصری از افشاء نتیجه تحقیقاتی که‌در باره‌حادثه سوء قصد بعمل‌آمده خودداری می کنند.

سرپرست دوسینما واقع درشمال‌شهر مورد نیاز است

برای‌سرپرستی امور مالی و اداری دو سینما به شخصی به سن ۲۵ الی ٤۰ سال دارای درجه لیسانس در امور حسابداری با بازرگانی با معرف و تضمین نیازمند است . اشخاص واجد شرایط فتوکپی مدارک و سابقه‌کار خود را به ضمیمه عکس به آدرس خیابان امیرآباد خیابان فرصت شماره ۱۲۹ نزد آقای داودزاده ارسال دارند .

مجله جوانان روزهای دوشنبه منتشر میشود

موزائیک ماسیتی ناهید

تلفن ۶۲۱۰۵۲ - ۶۲۱۰۵۳

بازرگانان ، مهندسین ، دانشجویان و...

ریکارتی ال (RICCAR-TEAL)

کاملترین ماشین حساب الکترونیکی است که تاکنون به بازار آمده است

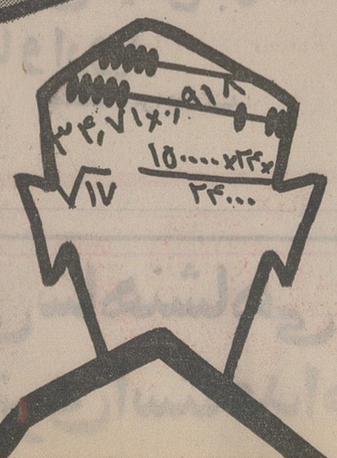

- ۸ رقمی و ۱۲ رقمی ، اعشار ۲ رقم تا بینهایت
- چهار عمل اصلی ، جذرگیری و درصدگیری اتوماتیک با حافظه
- با برق ، با برق و باطری در ۵ مدل مختلف
- با ضمین نامه جهت سرویس و تعمیر مجانی
- متناسب با هر بودجه

از شهرستانها نماینده فعال میپذیریم .

نماینده انحصاری درایران : خیابان بوذرجمهری سرای چیت‌ساز شرکت وسو تلفن ۲۱۰۲۷

منتظر خبر بسیار مهمی از

مولن موکت

باشید

فروش سیمان خارجی با تضمین بانکی

هرمقدار سیمان‌خارجی‌مورداحتیاج شرکت‌های‌ساختمانی موسسات باشرایط زیربفروش‌میرسد.

۱- تحویل سیمان با برگ سبز گمرکی‌برای پروانه ساختمان .
۲- تحویل سیمان در هریک از بنادرایران‌که خریدار بخواهد .
۳- تحویل سیمان در هریک ازشهرستان های ایران که خریدار بخواهد .
٤- وجه سیمان خریداری ۵۰٪ درصد قبلا به‌یکی‌از بانکهای معتبر داده میشود.
۵- چنانچه سیمان تحویل خریدارنشود وجه را عینا بانک مسترد میدارد .
٦- سفارش پارتی‌های بزرگ‌هم پذیرفته میشود باپنج درصد تضمین کمپانی خارج .
۷- لطفا به تلفن شماره ۳۰۳۲۷۱ مراجعه فرمائید .

فوتبال قهرمانی جوانان آسیا

وحشت در بانکوک!

باآنچه درحاشیه دیدار تیمهای فوتبال جوانان‌تایلند و ژاپن دراستادیوم ملی شهر بانکوک مشاهده گردید ، وحشت و اضطراب براردوی حریفان آینده تایلند سایه افکند و دراین میان ایران که امیدی بزرگ به فتح جام قهرمانی دارد بیش از هرجناحی دچار اضطراب گردید . زیرا باتوجه به شرایط جدول به فینال رسیدن تیم جوانان تایلند دور از انتظار نمیتوان باشد و اگر چنین شود که تایلندیها به فینال راه یابند ، بدون تردید استادیوم ملی‌بانکوک درآنروز جهنمی برای حریف میزبان خواهد بود که گریز از آن آسان نیست و بهمین دلیل از هم‌اکنون که دیدار های یک‌چهارم نهائی نیز آغاز نگردیده است وحشت براردوی میهمانان سایه افکنده است .

واین اضطراب بحدی میباشد که‌ایران طی یادداشتی به فدراسیون فوتبال آسیا مسئله امنیت درحین مسابقه‌را پیش کشاند و خواستار وجود رفتاری صحیح و اصولی گردید .

حسن روشن مهاجم موفق تیم ملی فوتبال جوانان ایران در برابر ویتنام جنوبی ۲ بار دروازه حریفرا گشود. . عکس صحنه‌ای است از بازی ایران- ویتنام جنوبی (ایران ۰-٤ پیروز شد)

پیش‌از آنکه دیدار ژاپن و تایلند آغاز گردد حوادث فراوانی دراستادیوم رخ داد . حدود ۸۰۰۰۰ تماشاگر در استادیوم گرد آمده بودند که البته بایستی توجه داشت گنجایش متعادل تریبونهای استادیوم ۵۰۰۰۰ تن استو این شلوغی و بهم فشردگی سبب گردید که حصارها و درهای کنار میدان شکسته شود و تماشاگران به زمین بازی بریزند .

پلیس درچنین شرایطی ناچار بمداخله گردید و سرانجام کار به جائی کشید که گروهی پلیس اضافی بخدمت گرفته شدند و بالاخره با مجروح شدن گروهی تماشاگر غائله خوابید .

ولی وحشت ژاپنیها حریف تایلند تاآنجا رسیده‌بود که برای آغاز بازی بمیدان نمی‌آمدند و سرانجام بعد از ۵۰ دقیقه تاخیر مسابقه آغاز گردید .

امروز بعدازظهر تیمهای ملی جوانان ایران و هنک‌کنگ دیدار خواهند کرد و ایران درصورت پیروزی درمرحله نیمه نهائی بابرنده بازی کره جنوبی - ژاپن روبرو میگردد .

گزارش بیژن رفیعی سردبیر دنیای ورزش از ژاپن

۲ شکست دیگر برای تیمهای والیبال ایران

تیمهای بسکتبال نیز درژاپن مغلوب شدند

بعدازظهر دیروز تیمهای ملی والیبال دختران و پسران ایران در سومین دیدار های برگزاری خود در ژاپن شکستهای دیگری را متحمل گردیدند . این‌بازیها در شهر « یوکوهاما» انجام پذیرفت و حریفان ایران تیمهای نیپون‌کوکان بودند .

تیم پسران ایران علیرغم شکست ۱-۳ مقابل حریف چهره‌ای‌پرتلاش و خوب ارائه کرد و در برابر میزبان کیفیتی جنگنده داشت ولی برخلاف آن درگروه دختران شکل کار بازیگران میهمان درحدی‌قابل توجه نبود ودر مجموع بایدگفت دختران بدبازی کردند .

دیدار دختران ایران‌ونیپون‌کوکان برخلاف دیدار های قبلی در ۲گیم انجام شد که درهردوگیم‌پیروزی‌از آن حریف ایران بود، ژاپنیها گیم نخست را ٤ - ۱۵ بردند ودرگیم بعد پیروزی ۱۳ - ۱۵ برای نیپون کوکان بدست آمد .

بازی مردان ایران و نیپون‌کوکان درگیم نخست با پیروزی ۱۰ - ۱۵ ژاپن پایان گرفت و میزبان گیم دوم را نیز ۸-۱۵ بسودخودخاتمه‌داد.

درسومین گیم بازی خوب و پرتلاش بازیگران ایران سبب شکست۱۳ - ۱۵نیپون‌کوکان‌گردید ولی پیروزی حریف در چهارمین گیم بانتیجه ۱۱ - ۱۵ باخت‌نهائی ایران باحساب ۱-۳ را بـه ثبت رساند .

گروه ایران طول مدت اقامت در ژاپن جمعا٦ دیدار دردوگروه دختران و پسران برگزار نمود (سه بازی دختران - سه بازی پسران) که در تمام آنها مغلوب شد .

تیمهای ایران شب گذشته شهر « یوکوهاما » را به قصد هنگ‌کنگ ترک گفتند که پس از اقامتی کوتاه مدت از آنجا باقطار به جمهوری خلق چین خواهند رفت .

● ضمناتیم‌های بسکتبال‌دختران و پسران ایران که از کره جنوبی به ژاپن آمده‌اند واکنون دراین شهر بسر میبرند در دوبازی برگزاری با اختلاف فراوان مغلوب حریفان گردیدند . ژاپنیها که در ورزش بسکتبال نظیر والیبال‌کیفیتی بالا و پرفروغ ندارند در برابر میهمانان ایرانی خود سخت موفق وبرتر بودند .

تیم ملی دختران ایران‌دیدار خود را مقابل تیم قهرمان دبیرستانهای شهر توکیو برگزار کردکه‌درخاتمه بازی ۵۰ - ۷۸ مغلوب میدان را ترک گفت وقت اول مسابقه۳۰-٤۱ بسود ژاپنیها بود .

پسران دیدارشان برابر تیم نیپون‌کوکان بود که آنهم با نتیجه ۷۵- ۹۵بنفع‌میزبان خاتمه‌پذیرفت. نتیجه وقت اول این بازی۳۷ - ٤۰ بابرتری نیپون‌کوکان پایان‌گرفته بود .

تیم ملی فوتبال آلمان شرقی معرفی شد

«جورج‌بوشنر» مربی تیم ملی فوتبال آلمان شرقی، اسامی ۲۷نفر از فوتبالیست های این کشور را که برای شرکت در تمرینات مسابقات جام جهانی مونیخ انتخاب کرده است اعلام کرد . ۵ نفر از این بازیکنان درهنگام آغاز سفر به آلمان غربی ، حذف خواهند شد .

نفرات انتخاب شده بیشتر از اعضای تیم«ماگدبورگ»و «کارل‌زایس» و «درزان» هستند . اسامی نفرات اعلام‌شده بشرح زیر است :

دروازه‌بان ها:
گروی ، بوشویتس .
مدافعان :
برانش ، کوریجووایت ، وایس ، اشتاین ، سامر، والتزلیش ، دورنر ، زاپف، فریچه، سه کورا ، کیچه ، گانزارا .
خط میانی :
کرایچکه ، هافنر ، سگوین ، پومرنکه ، تیل،فرانتسل، لاوک ،
خط حمله :
دوکه ، فوگل ، شپارواسر ، هوفمان ، لووه ، اشترایش .

توضیح اینکه مسن‌ترین نفرات انتخاب شده متولد سال ۱۹٤۱است و نفرات دیگر تیم بسیارجوان و همگی دانشجو هستند .

تاج پیشاهنگ مسابقات وزنه‌برداری تهران

درادامه‌مسابقات وزنه‌برداری قهرمانی باشگاههای تهران‌که در استادیوم داودیه جریان دارد ، مسابقات دسته میان وزن نیز انجام گردید .

مسعود قاسمی وزنه‌بردار امیدوار تاج که بدنبال یک غیبت طولانی بار دیگر بصف شرکت کنندگان پیوسته با مجموع ۲٤۵ کیلودر صدراین دسته جای گرفت .

قاسمی که بدون رقابت و با ۲۰ کیلو اختلاف نسبت به حریف مدعی‌اش کارش را به پایان برد ، بخاطر غیبت طولانی دور ازکیفیت حقیقی خود بود .

بهرحال رده‌بندی کلی در این وزن از این قرار اعلام شد ، میان وزن :

۱- مسعود قاسمی از تاج بارکورد ۲٤۵کیلو ۲- شعبان جعفری از شهداد با مجموع ۲۲۵ کیلو ۳- علی فرهمندبا مجموع ۲۲۲٫۵ کیلوسوم‌شد. پس‌از بپایان رسیدن مبارزات این‌وزن‌تاج‌با٥٤ امتیاز بالاتر از دیگران در صدر قرار دارد .

تیمهای پولاد با ۳۹ - نادر با ۳۳ - افسر با ۳۱ - شهداد با ۲۹ و دخانیات با ۲۵ امتیاز در رده های‌بعدی قرار دارند .

شطرنج قهرمانی جهان

پنجمین بازی‌آناتولی‌کارپف وبوریس اسپاسکی دوبازیکن معروف شوروی درکادردیدار های‌مرحله‌نیمه نهائی شطرنج قهرمانی جهان‌باتوافق طرفین روی نتیجه مساوی پایان گرفت .

مسابقه کارپف و اسپاسکی درشهر «لنینگراد» شوروی انجام میگردد و نتیجه کار آنها تاکنون پس از ۵ دیدار یک برد ، یک باخت و سه مساوی میباشد .

همچنین در شهر «اودسا» دوبازیگردیگر روسی، تیگران پطروسیان‌و ویکتور کورچنوی بازی‌دیگر نیمه نهائی راانجام میدهندکه‌قهرمان این‌مسابقات بر سر تصاحب مقام‌قهرمانی جهان با بابی‌فیشر دیدار خواهند کرد .

آرژانتین ۲ - رومانی ۱

تیم ملی فوتبال آرژانتین‌در دیداری‌دوستانه‌درراه تدارک برای شرکت در بازیهای‌جام جهانی ۱۹۷٤ مونیخ ، بعداز ظهر دیروز تیم ملی رومانی‌را با برتری ۱-۲ مغلوب کرد این دیدار در شهر«بوئنوس آیرس»پایتخت‌آرژانتین انجام پذیرفت و جالب اینکه وقت اول مسابقه با برتری ۰-۱ رومانی پایان گرفته بود ولی ۲ بار سقوط دروازه میهمان طول‌وقت‌دوم پیروزی ۱-۲ را نصیب آرژانتین کرد .

در بیست و چهارمین‌دقیقه بازی «کیون» موفق به فرو ریختن سنگر آرژانتین‌گردید و وقت نخست بهمین شکل خاتمه یافت .

ولی ۵ دقیقه پس‌ازشروع نیمه دوم « هاوسمن»توانست توپ مساوی‌را در نوردروازه رومانی قرار دهد .

وبالاخره در دقیقه ٦۹ آرژانتین گل پیروزی را با شلیک «کمپس» بدست آورد وبازی با همین نتیجه ۱-۲به نفع آرژانتین خاتمه یافت

بازی را۶۰۰۰۰ تن تماشا کردند

بازیکنان تیم‌ملی آرژانتین: سانتورو (دروازه‌بان) -وولف «توگزی » تاراتینی ، تلش ، بریندیسی ، پوتنته ، بالبونا، کانو ، برتونی،سا.

آغازهفته سوم

نمایش در سینما

امپایر

شاهکار پلیسی وجنائی‌قرن- داستانی شگرف از تعقیب و فرار باهنرمندی «اولیوررید» هنرپیشه پر قدرت سینما

الیوررید
خابیوتتی
پائولوپیاگورا
درفیلم رنگی
رولور
Revolver

تماشای‌این‌فیلم برای‌اشخاص کمتر از۱۸سال ممنوع‌است

ارمغان

شماره اردیبهشت‌ماه‌منتشر گردید

نویسندگان وگویندگان:دکتر بحرالعلومی ، جمال‌زاده ،رفیع، وحید دستگردی ،اسکندری، صفائی ،یمینی، یگانه ،سها ، پارسا ، هشیار ، وفائی ،آزاده، همت ، یاور ، بقائی ، مریم ساوجی، بهرامیان، وزیری ، ساجدی.

آ-۱٤۸۵

دنیای‌ورزش روزهای‌شنبه منتشرمیشود

تلویزیون بلر جام جهان نما

S.S.P.I®
پارچه‌های شرکت سهامی پشمبافی ایران چیز دیگری است
خیابان شاه چهارراه یوسف آباد

ساعت ۱۱ صبح روز جمعه ٦ اردیبهشت
یک‌شب استثنائی درانجمن دوشیزگان‌و بانوان
تجلیل‌وکنسرت چهره حنجره طلائی‌ومعبود هزاران دختروپسر

داریوش

نمایش فیلم پرفروش : باشرکت ناصر ملک‌مطیعی و کاترین یاترسن

مهدی‌مشکی

میهمان هفته ستارگان مشهور سینما :
مرتضی عقیلی ، رکسانا وحسین حسینی
کنسرت خوانندگان محبوب روز

فرجی‌ومجیدفرهنگ

همراه با جوائز ارزنده برای تماشاچیان عزیز :
کرم مشهور و معروف ماناتا هدیه‌ارزنده‌ای از فروشگاه آ- هاشکو- کرم مشهور کنتس ،محصولات مهرام - جوراب وکفش‌بلا ،هدیه‌ای از یوینک‌راشل وادوکلن۷٤۷

تلفن رزرو ۸۲٤۸۳۱

بلیط این جشن باشکوه را همه روزه از دبیرخانه انجمن دوشیزگان و بانوان همچنین صبح روز جمعه از گیشه انجمن تهیه فرمائید .
آدرس : خیابان بهار - نبش خیابان نامجو - تالارانجمن دوشیزگان و بانوان .

آغاز هفته دوم نمایش درقویترین گروه سینمائی پایتخت

اونیورسال-پاسیفیک-ایران
ساینا-تیسفون-رنگین کمان
موناکو-پرسپولیس
کارون-دریا-وآستارا (تجریش)

بیک ایمانوردی در فیلم:
آقا رضای گل
کارگردان: مهدی رئیس فیروز
ایرج رحیم‌زاده

شرکت صنایع حرارتی
فروشنده لوازم تهویه مطبوع
چیلر ساراول
فن کویل ساراول
دستگاه تهویه مطبوع ساراول
برج خنک کن مارلی
برای تحویل فوری موجوداست
دفتر مرکزی : بلوار الیزابت دوم تلفن ٤۲۱۵۵
شعبه : فروشگاه تاسو تلفن ۸۳٦۳۲٦

گروه فرهنگی دکتر هشترودی

برای کلاسهای آمادگی کنکور که‌ازتاریخ ۲۳ر۳ر۵۳ شروع‌میشود
برای رشته‌های زیر ثبت‌نام‌میکند
۱- گروه اول (پزشکی و علوم طبیعی)
۲- گروه دوم (مهندسی و علوم‌ریاضی)
۳- گروه سوم (ادبیات و علوم‌انسانی)
٤- گروه چهارم (اقتصاد و علوم‌اجتماعی)
شروع کلاسها ازساعت ۷ صبح
دانش آموزان شهرستانها میتوانند تا تاریخ دهم خرداد ماه مبلغ ۲۰۰۰ریال بعنوان پیش‌پرداخت‌بحساب جاری‌شماره۲۱۱ بانک‌صادرات‌شعبه ۲۱۱۰ کورش‌کبیر چهارراه تخت‌جمشید پهلوی حواله نمایند ورسید آنرا همراه بادو قطعه عکس و تعیین گروه تحصیلی خودبه نشانی زیر ارسال دارند .
میدان کاخ روبروی سینمای گلدن‌سیتی تلفن‌های ٤۳۵۹۵- ٤۳۵۷۹

آگهی استخدام

کانون پرورش فکری کودکان‌ونوجوانان‌برای تامین کادر کتابداری خود در شهرستان های :اراك، کاشان، قزوین ، شیراز، جهرم،اصفهان ،نجف‌آباد ، کرمان، بردسیر، زرند، لشت‌نشاء لاهیجان، بندرپهلوی ، ساری، سنندج،ملایر، بروجرد ، قصرشیرین ، کرمانشاه،بوشهر، زنجان ،خوی،رضائیه، مهاباد ، شاهپور، همدان،آبادان ، خرمشهر ، مسجدسلیمان،خاش،سراوان، چاه‌بهار، ایرانشهر، مشهد، نیشابور ، سبزوار،دامغان، سیرجان ،شاهرود، بجنورد، گناباد،تربت حیدریه ،زابل‌و شیراز تعدادی دوشیزه یابانوی‌دیپلمه -واجدشرایط را ازطریق آزمایش‌استخدام مینماید. داوطلبین میتوانند تا۲۰ اردیبهشت ۱۳۵۳فرم زیر را تکمیل همراه با دوقطعه عکس و فتوکپی آخرین‌مدرك تحصیلی و شناسنامه باپست‌سفارشی به صندوق پستی ۱۱۲٤ر۱۲ تهران‌ارسال نمایند .

امتحان استخدامی در مراکز استان هاانجام‌خواهدشد و تاریخ‌و محل آن بوسیله‌نامه باطلاع داوطلبین خواهدرسید.

فرم درخواست شغل کتابداری

اینجانب متولدسال محل تولد
شناسنامه شماره محل‌صدور شناسنامه ساکن شهرستان
به ترتیب داوطلب استخدام درشهرستان
میباشم وضعیت خانوادگی‌مجرد-متاهل
وضعیت تحصیلی دیپلم -دانشجو لیسانس در رشته
معدل دیپلم تاریخ اخذدیپلم تاریخ‌وامضاء
نشانی دقیق محل سکونت

آگهی تشکیل مجمع عمومی عادی

مجمع عمومی عادی شرکت تعاونی مسکن کارکنان سازمان‌برنامه در ساعت چهار بعد از ظهر روز یکشنبه ۲۲ر۲ر۵۳ در محوطه پارکینگ ساختمان شماره (۲) کادر مرکزی تشکیل میگردد . از عموم اعضاء شرکت بدینوسیله دعوت میشود که در روز وساعت مقرر در محل مذکور حضور بهمرسانند .

دستور جلسه :
۱- گزارش فعالیت های انجام شده شرکت توسط رئیس هیئت مدیره
۲- بحث و تبادل نظر در مورد پرسشنامه مسکن
۳- گزارش مالی شرکت
٤- بررسی و تصویب گزارش های مالی شرکت
۵- تصویب آئین‌نامه واگذاری واحد های مسکونی
٦- انتخاب اعضاء هیئت مدیره و بازرسان جدید شرکت

رئیس هیئت مدیره شرکت تعاونی مسکن کارکنان سازمان‌برنامه و بودجه - عبدالحسین دانشپور

پس از فیلمهای موفقی چون « دخترمسخره» و«دکترجون تازه چه‌خبر» اینک آخرین شاهکار پرجاذبه «باربرا استرایسند»
ازفرداصبح فقط در سینما دیاموند
باربرا استرایسند
رابرت ردفورد
در فیلم
روزهای خوب زندگی

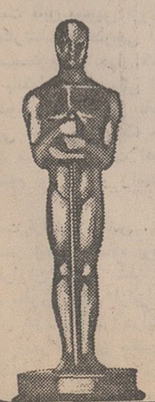

زیباترین داستان عشقی جهان ۰ لطیف‌تر از «قصه عشق»
برنده‌جایزه‌اسکار ۱۹۷٤
پاناویژن و رنگی THE WAY WE WERE با شرکت : برادفورد دیلمن - ویوکالیندفورس - پاتریك اونیل محصول کمپانی کلمبیا
گیشه سینما دیاموند برای رزرو بلیط آماده است - سئانسها- ۱۵ر۱۱ صبح ٤۵ر۱- ۳۰ر۳- ۳۰ر۵- ۳۰ر۷ - ٤۵ر۹ بعدازظهر

اخبار، رویدادها، شایعات و گفتگوها در

بازار سیاست

بررسی شایعات خالی از لطف نیست

کناره‌گیری محمود کشفیان وزیر مشاور و سرپرست سازمان امور اداری و استخدامی کشور ، شایعاتی را که پیرامون ترمیم کابینه از اواخر بهمن ماه گذشته ورد زبان‌ها بود ، به اوج رسانید . شایعات محدود به کریدورها دروزارتخانه‌ها ومحافل سیاسی است ، بدون آنکه نشانه‌ای ازآن درکاخ نخست‌وزیری وجود داشته‌باشد. اطلاعات وزیران کابینه و دیگر مقامات‌عالیرتبه نیز از حد شایعات تجاوز نمی کند . دراین میان واکنش هویدا به این شایعات طبق معمول «لبخندی» است که آنرانمیتوان به منزله تائید یا تکذیب شایعات تلقی کرد . بررسی این شایعات از نقطه‌نظر های مختلف جالب است ، بخصوص آنکه هرچه‌از عمر آن بیشتر میگذرد ، لیست افراد احتمالی که به کابینه میروند و یا از آن خارج خواهند شد طولانی‌تر میشود . جالب‌تر این است که باگذشت زمان و عدم هرگونه ترمیم مورد پیش‌بینی شایعه‌سازان ، برای این هم دلیل آورده‌اند که علت تاخیر مطالعات وسیعی است که هویدا صورت میدهد و بموجب آن کابینه از نظر شکل بکلی تغییر میکند و تعداد وزراء کابینه تقلیل پیدا خواهند کرد . براساس طرح شایع شده درشکل کابینه که‌البته بحث آن چیز تازه‌ای نیست و زمانی هم مغایرت آن باقانون اساسی عنوان شد ، کابینه باتعداد کمتری وزیر و باعنوان«وزیر ارشد» شکل میگیرد و شخصیت‌هائی که در راس وزارتخانه و سازمان‌های دولتی قرار می‌گیرند تنها عنوان‌وزیر خواهند داشت و احیانا یک وزیر ارشد کابینه امور چندین وزارتخانه وسازمان دولتی را زیرنظر می‌گیرد . ایده این طرح البته چیز تازه‌ای‌نیست و دربسیاری از کشور های اروپای غرب این سیستم رواج دارد . تفاوت میان وزیر ارشد و وزیر معمولی دراین است که‌مسئولیت های‌وزرای ارشد علاوه برشرکت درجلسات‌هیئت دولت ، سیاست و برنامه ریزی و نظارت کلی به حسن‌اداره و جریان امور است . درحالیکه وزراء مسئولیت اجرائی را برعهده خواهند گرفت . البته اجرای این طرح بطور کلی با مغایر بودن آن باقانون اساسی مواجه است و چنانچه اجرای آن بطور جدی مورد توجه قرار گرفته باشد ، درآنصورت باید فرمولی پیدا شود که مقاماتی که تحت نظر وزیر ارشد قرار میگیرند ، عنوان و مسئولیت‌های ذکر شده درقانون اساسی را درمورد وزراء نداشته باشند .

درانتظار کنفرانس سرمایه‌گذاری آلمان

شرکتهای کوچک و متوسط نقش حساسی دراولین کنفرانس سرمایه‌گذاری ایران و آلمان که قرار است روز نهم اردیبهشت درتهران افتتاح شود ایفاء خواهند نمود . این شرکتهاهم‌اکنون درجستجوی بازارهای مناسب‌سرمایه‌گذاری درخارج ازآلمان‌اند.

انتظار میرود صاحبان صنایع طراز اول آلمان در این کنفرانس شرکت نمایند . همکاری دراجرای پروژه‌های عمرانی‌و مشارکت آلمان فدرال دربرنامه عمرانی پنجم در راس صورت جلسه مذاکرات کنفرانس دوروزه قرار دارد . این کنفرانس روزهای دوشنبه و سه‌شنبه هفته‌آینده درتهران برپا میگردد .

دکتر هانس‌فرید ریش وزیر اقتصاد آلمان همراه بایک هیات عالیرتبه‌درکنفرانس‌شرکت‌خواهدجست. گونتروزوهل‌رئیس‌فدراسیون صنایع آلمان ، هیئت صنایع را رهبری خواهد کرد . هوشنگ انصاری وزیر اقتصاد ایران نیز در راس هیات نمایندگی ایران مرکب از مقامات دولتی ، صاحبان صنایع و بانکداران درکنفرانس شرکت میکند . ۲۳ نفر از روزنامه‌نگاران و خبرنگاران بنمایندگی از مطبوعات، رادیووتلویزیون آلمان برای انعکاس اخبار کنفرانس به ایران مسافرت خواهند کرد ، این بزرگترین گروه خبری است که برای گزارش مطالب یک کنفرانس سرمایه گذاری به ایران اعزام میشود . دراین میان نمایندگانی درسطح عضو هیات‌مدیره شرکتهای نفتی آلمان برای مذاکره درمورد پالایشگاه ۲۵ میلیون تنی بوشهر که اوائل هفته‌به‌تهران آمدند همچنان سرگرم مذاکرات بامقامات شرکت ملی نفت هستند و وزیر اقتصاد آلمان دوروز زودتر از کنفرانس یعنی شنبه به تهران می‌آید .

● عباس آرام سفیر ایران در پکن که در عین حال مقام‌های سفیر اکردیته ایران درویتنام شمالی و کره شمالی را دارد ،چند روز گذشته را در پیونگیانگ ، پایتخت کره شمالی بسر برد. آرام دوهفته قبل برای تقدیم استوارنامه و گفتگو با مقامات‌ویتنام شمالی در هانوی بود و سفرش به پیونگیانگ با هدف مشابه‌ای صورت گرفته . ایران در حال حاضر تصمیم به تاسیس سفارت در هیچ یک از دو ویتنام و دو کره ندارد و امور مناسبات ایران با کره شمالی و ویتنام شمالی در سفارت شاهنشاهی در پکن و امور و مناسبات‌باکرجنوبی‌و ویتنام جنوبی در سفارت‌شاهنشاهی در توکیو متمرکز است .

● بدنبال تغییرات در کادر ۱٤ نفر از روسای کلانتری های تهران ، پیوپچ تغییرات به کریدور های کاخ شهربانی نیزسرایت کرده و پیش‌بینی‌ها بیشتر متوجه تغییرات احتمالی در چند اداره مهم وابسته به شهربانی از جمله راهنمائی و رانندگی ، صدور گواهینامه ، اداره اجرائیات و طرح و آموزش‌رانندگی است . این تغییرات محتملا نقل و انتقالاتی هم در سطح‌امراء شهربانی از تهران به شهرستانها و بالعکس بدنبال خواهد داشت .

● با تشدید بحران مناسبات دولت بغداد با اکراد شمال عراق، موافقتنامه عراق وترکیه نسبت به پروژه ۵۵۰ میلیون‌دلاری احداث خطوط لوله نفتی ۱۷۰۰ کیلومتری ، از منابع نفتی شمال عراق به بندر اسکندرون و تردید آنکارا در تصویب نهائی آن ، بنظر میرسد این طرح به بوته فراموشی سپرده شود . منابع آگاه در آنکارا گفته‌اند در صورت تصویب این قرارداد هم ، اجرای آن از نقطه نظربی ثبات بودن اوضاع در عراق و بخصوص مناطق مورد عبور این لوله که اکنون به میدان‌نبرد میان اکراد و ارتش عراق مبدل شده امکان پذیر نیست.

● بدنبال پایان ماموریت پیاپی چند سفیر خارجی از جمله‌سفرای ژاپن و عربستان در تهران ، ماموریت هنری داکلاس وایت‌سفیر استرالیا نیز زودتر از موعد مقرر پایان یافت و دولت استرالیا ـ کمیسر عالی خود در هنگ کنگ را که «بودن» نام دارد نامزد پست سفارت تهران کرده و وایت را که فقط ۱۸ ماه در تهران خدمت کرده است جانشین بوودن نمود. علاوه بر سفرای مورد اشاره ، سفیر آلمان فدرال نیزدر آستانه پایان ماموریت در تهران است ، و عرب سید هاشم سفیر عربستان نیز کمسرگرم خداحافظی بامقامات تهران است ازایران و برای احراز پست سفارت عربستان درخرطوم بسودان میرود. ناظران دیپلماتیک این تغییرات ، در کادر هیئت های دیپلماتیک مقیم تهران را باعلاقمندی و توجه دولت های‌مختلف به ایجاد تحرک جدیدی در مناسبات باتهران بدون ارتباط نمیدانند.

● بامعرفی سفیران جدید ایران دریونان و نیجریه دو پست خالی سفارت پرشد، درحالیکه تعدادی دیگر از سفیران یا درآستانه بازنشستگی و یا در آستانه پایان ماموریت‌اند و این انتظار وجود دارد که ظرف هفته های آینده سفرای جدید ایران در برزیل و اندونزی نیز معرفی شوند . دراین بین با انتصاب دکتر احمد مینائی بمقام دبیر کلی «آر.سی.دی» ،سرپرستی اداره چهارم سیاسی وزارت خارجه برعهده محمود هاتف واگذار گردید و پست خالی ریاست اداره سوم سیاسی نیز برعهده ایرج پزشکزاد نویسنده معروف و دیپلمات پرسابقه واگذار شد و برای احراز مقام معاونت مطبوعاتی وزارتخارجه نام چندین نفر، ازجمله فریدون دیبا، یاد میشود.

● علیرغم اینکه ایران به صف کشورهای وام دهنده عمده جهان پیوسته ، معذلک ، پیش‌بینی نمیشود که دولت دریافت وام از بانکها ومنابع دیگر خارجی را بوسیله بانکها و موسسات مالی ایران محدود کند. اتخاذ این تصمیم را عوامل چندی سبب شده . نخست آنکه قسمت قابل توجهی ازوام های خارجی توام با استفاده از تخصص و کارشناسان خارجی است، دیگر آنکه ادامه دریافت وام بهماهنگی سیستم پولی جهان کمک میکند . البته وامی که بانک های خارجی به بانکها ومنابع مالی ایران میپردازند، در مقابل کمک های داخلی ودولتی رقم بسیار ناچیزی است . بطور مثال ۲۵ میلیون دلار وامی که بوسیله بانک جهانی به بانک اعتبارات صنعتی پرداخت خواهد شد و موافقت اصولی آن در واشنگتن صورت گرفت ، از یکپنجم اعتبارات و وامهائی که دولت باین بانکها میدهد تجاوز نمیکند .

● درگذشت فرانتس یوناس ، رئیس جمهوری اطریش که از مدت هاقبل به‌بستر بیماری افتاده بود، درمحافل سیاسی ودیپلماتیک تهران باتاسف فراوان روبرو شد . یوناس ده سال قبل در مقام رئیس جمهوری بطور رسمی ازایران دیدن کرد. اما این نخستین سفر او به ایران نبود. یوناس درایام جنگ بین‌الملل اول بعنوان یک سرباز ساده بهمراه قوای متفقین به ایران آمد و ایامی را در صفحات غرب کشور گذراند. یوناس دربازگشت به وطن به‌حرفه حروفچینی پرداخت و پس‌از جنگ دوم جهانی بودکه شهردار«وین» شد و سپس مقام ریاست جمهوری را یافت .

دوبار شرفیابی ، دو دور مذاکرات بانخست‌وزیر در برنامه سفر خانم گاندی به تهران قرار دارد

نخست‌وزیر و وزیر خارجه هند متفقاً بایران می آیند

بانو گاندی

پایتخت های عمده جهان با دقت دنبال میشود . فاینانشال‌تایمز لندن دیروز طی مقاله‌ای دراین باره نوشت :

« ایران علاقمند است روابط بازرگانی و اقتصادی نزدیکتری با هند برقرار نماید و به‌هند اطمینان داده است نفت خام مورد احتیاج آن کشور رابه بهای مناسبی تامین نموده و در عوض هند در برنامه های صنعتی ایران همکاری کند.»

قرار است که ایران طی یك معامله پایاپای ، پنجاه‌هزار تن شکر از هند دریافت دارد. این معامله در بازار شکرلندن تاثیر کرده و ظاهرا ایران بخاطر معامله با هند مناقصه دیگری را که در این بازار پیش‌بینی میکرد بتعویق‌انداخته است .

هفته قبل ایران بیست هزار تن شکر سفید از قرار تنی دویست و هفتاد لیره در بازار جهانی خریداری نمود . اگرچه در آن هنگام بهائی که‌ایران پرداخته بود سی لیره ازقیمت بازار بیشتر بود ، معهذا این

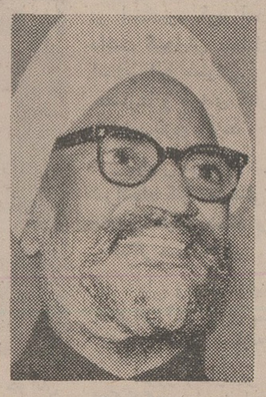

سواران سینگ

نرخ اکنون بسیار عادلانه بوده و شکر سفید از قرار همان تنی دویست و هفتاد لیره‌معامله میشود .

با اعلام خبر سفر رسمی بانو ایندیراگاندی نخست وزیر هند به تهران ، توجه ناظران سیاسی و دیپلماتیک نسبت به اهمیت و جوانب مختلف سیاسی و اقتصادی این سفر متمرکز است .

برنامه سفر خانم ایندیرا گاندی نخست وزیر هند از ایران که‌در دست تهیه مقامات تشریفاتی ایران وهند است از اهمیتی که تهران برای این‌سفر قائل خواهد بود، حکایت دارد .

خانم گاندی ٥ روز میهمان تهران است و طی این مدت برنامه فشرده‌ای در پیش دارد . وی‌روز یکشنبه به تهران می‌آید و پنجشنبه از تهران عزیمت خواهد کرد .

در این مدت وی دوبار بحضور شاهنشاه شرفیاب میشود و دو روز مذاکرات رسمی با هویدا صورت می‌دهد . ملاقات و گفتگو های جداگانه با وزیران دارائی، خارجه و اقتصاد ایران نیز در برنامه خانم گاندی قرار دارد .

خانم گاندی را در سفر به تهران یک هیئت عالیرتبه از مقامات اقتصادی و سیاسی دهلی نو ، همراهی خواهدکردکه نام‌سوآران سینگ وزیر خارجه در راس آن دیده میشود . بدین ترتیب برای سومین بار خواهد بود که وزیر خارجه هند در ظرف کمتر ازیک سال به‌ایران سفر میکند .

اهمیت مذاکرات

منابع سیاسی تهران تائید می‌کنند که سفرو مذاکرات خانم‌گاندی درتهران فصل تازه‌ای در مناسبات تهران و دهلی که در یکسال اخیر همچنان بسرعت توسعه می‌یابد خواهد گشود .

هم مسائل سیاسی و هم مسائل اقتصادی جای ارزنده و مهمی‌در مذاکرات تهران ، که نخستین‌دور آن در پیشگاه شاهنشاه برگزار میگردد خواهد داشت .

اهمیت تشریفاتی که تهران برای سفر خانم گاندی قائل میشود منحصرا مربوط به توسعه دلپذیر مناسبات تهران ـ دهلی نیست . این از سوئی پاسخ به استقبال و پذیرائی گرمی است که دولت هند از شاهنشاه و شهبانو ، بهنگام سفر ٥ سال‌قبل ،ازاعلیحضرتین در هند بعمل آورد و بهمین جهت علاوه بر شرفیابی روز دوشنبه که صرف ناهار در پیشگاه اعلیحضرتین را بدنبال دارد ، نخست‌وزیر هند یک شام نیز در حضوراعلیحضرتین خواهد بود .

خانم گاندی در مدت‌اقامت در تهران یک سخنرانی در انجمن فرهنگی ایران و هند ایراد میکند و در یک‌مصاحبه مطبوعاتی در آخرین شب‌اقامت در تهران شرکت می جوید.

معامله ،پایاپای

تنها محافل سیاسی تهران نیستند که با دقت توجه خود را معطوف سفر خانم گاندی به ایران کرده‌اند . این سفر در پایتخت های مختلف منطقه‌و

دوجشنواره فیلم در تهران

درخرداد و آذر برگزار می شود

سومین‌جشنواره‌جهانی‌فیلم‌تهران‌از سوم تاچهاردهم‌آذربرگزار می‌شود.

فیلمهای برنامه های مسابقه‌ای سومین جشنواره جهانی درتالار رودکی و سینما پارامونت به‌نمایش درخواهد آمد . بخش دیگر فستیوال که امسال جایگزین‌برنامه اطلاعات سال گذشته شده‌است،با عنوان‌فستیوال‌فستیوالها اجراخواهد شد . و فیلم های برنده‌فستیوالهای جهانی فیلم در سال ۱۹۷٤ ،بخش دیگری بنام « چشم‌انداز سینمای آسیا » و فستیوال سینمای جوان ایران در سه سینمای تهران‌نمایش داده خواهد شد.

از برنامه های دیگر سومین جشنواره جهانی مرور درآثار « میکلوس یانچو » است که سینما سینه‌موند نمایش آنرا بعهده دارد .

جشنواره سپاس

ششمین دوره جشنواره سینمائی سپاس از اول تا نهم خرداد ماه جاری در تهران برگزار خواهد شد و ازهم‌اکنون فیلمهائی برای شرکت دراین جشنواره به کمیته برگزار کننده جشنواره ارائه شده است .

طبق اظهارات مسئولین برگزار کننده جشنواره امسال دوبرنامه جنبی تحت عنوان مروری بر سینمای ایران شامل ۱٦ فیلم از سال ۱۳۵۲ تاکنون و نمایش فیلمهای کوتاه ساخته فیلمسازان جوان به برنامه جشنواره افزوده شده است.

جشنواره سپاس امسال علاوه‌بر جوایز معمول خود سه جایزه نقدی ۱۵ ، ۱۰ و پنج هزار تومانی برای فیلمسازان جوان و سازنده فیلمهای کوتاه درنظر گرفته است .

نرخ سفر حج ٦٦٥۰ تومان تعیین شد

نرخ سفر حج امسال درجه‌بندی نمیشود و تمام حجاج با پرداخت مبلغ ٦٦٥۰ تومان از مزایاوشرائط یکسانی‌برخوردار خواهند شد .

شوایعالی‌حج دیروز برياست منوچهر آزمون معاون نخست وزیر وسرپرست سازمان اوقاف با شرکت نمایندگان‌وزارتخانه ها‌وسازمان های مربوط‌تشکیل و مقررات زیر را در مورد مسافرت حج سال ٥۳ تصویب کرد .

براساس‌تصمیمات‌شورایعالی حج در سال جاری پذیرائی از تمام زائران بیت‌الله الحرام یک نواخت‌خواهدبود وبرخلاف‌سال گذشته درجه‌بندی نخواهد شدو تمام زائران ایرانی خانه خدا از امکانات و تسهیلات یکسان بهره‌مند میشوند .

تعدادزائران‌امسال خانه خدا ٤۰ هزار نفر خواهند بود که حدود ۳۵ هزار نفر اختصاص به داوطلبان کشور و ٥ هزار نفر متقاضیان ایرانی مقیم‌خارج از کشور می باشند .

بعلت‌اینکه دولت سعودی‌کلیه خانه های مسکونی را در منی بمنظور تعریض خیابان هاخراب کرده در سال جاری کلیه زائران در منی زیر چادربسر خواهند برد و چون از یک‌نحو پذیرائی‌در طول سفر برخوردار هستند نرخ مسافرت حج برای همه بطور یکسان ٦٦٥۰ تومان تعیین گردیده است .

وسائل پذیرائی کلیه زائران در هر یک از مناطق ـ جده ـ مدینه ـ مکه ثابت خواهد بود و مدیران کاروانها این وسائل را نقل و انتقال نخواهند داد .

مقدار ارزی که بانک ملی برای زائران تعیین خواهد کرد فقط در اختیار شخص زائر گذارده خواهد شد .

هر زائر فقط حق حمل ۳۵ کیلو بار با خود دارد که ۲۵ کیلوی آن مجانی و بابت ۱۰ کیلو دیگر باید کرایه پرداخت کند علاوه بر میزان اعلام شده بارمسافران جداگانه بعد ازیک ماه برای زائران فرستاده می‌شود و مسافران پس از تحویل بارنامه و رعایت ضوابط‌گمرکی باید نسبت به ترخیص آن‌اقدام کنند . شورایعالی حج بمنظور ایجادیک ترمینال حجاج توصیه کرد آشیانه حج توسعه یابد . تصمیمات مزبور امروز برای اجرا به ستاد عملیات حج ابلاغ شد .

سلاح لیزر چگونه عمل میکند

اشعه لیزر که عراق شروع به خریدن تجهیزات آن از فرانسه کرده است سلاح مخوفی است که مانند سلاح اتمی بکار بردن آن ممنوع نشده و بهمین سبب گروهی ازدانشمندان‌آن راخطرناکتر از بمب اتمی میدانند .اشعه لیزر به اعتقد عده‌ای‌اشعه‌مرگ است وگروهی‌دیگرآن را اشعه حیات میدانند این بستگی به نوع استفاده‌از این پدیده‌حیرت انگیز علمی‌دارد. امریکائیها‌و شوروی ها انواع سلاح های جنگی‌را ازاین‌اشعه‌ساخته‌اند که «تفنگ‌لیزری»ساخت‌امریکا یکی از آنها است . این‌تفنگ در پیاده‌نظام مورد استفاده‌قرار میگیرد و سرباز میتواند آنرا روی پشت خود حمل کند .با این تفنگ میتوان درختی راازفاصله نسبتا دور آتش زد و لباس سربازان دشمن‌رامشتعل ساخت ازاشعه‌لیزر کارهای بسیاری ساخته است که گیج کردن وایجاد صداهای «وزوز» مانند در گوش از جمله آنها است.تابش‌اشعه‌لیزر میتواند به مغز آسیب برساند و آن را برای همیشه از کار بیاندازد.

یکی از مزایای سلاح های لیزری اینست که فشنگ یا گلوله هائی که از این سلاح‌ها شلیک میشوند تحت تاثیر قوه جاذبه زمین یا باد و تغییرات جوی قرار نمی گیرندومستقیما به هدف اصابت میکنند علاوه براین سرعت‌اشعه‌لیزر سیصد هزار کیلومتر در ثانیه است.و همین خود بزرگترین امتیازاین سلاح‌است که در هیچ سلاح مدرن‌دیگری وجود ندارد .

امریکائیها از مدت ها قبل درصدد تهیه‌یک‌مولد پرقدرت «لیزر» بوده‌اند . این مولد را می توان بوسیله سربازان به خط مقدم جبهه برد واز آنجا با هدف گرفتن قسمت های الکترونیک دستگاه های رادارو توپ های ضد هوائی دشمن، آنها را از کار انداخت .

شوروی ۸ ماهواره رابایک موشک بفضا فرستاد

مسکو ـ آسوشیتدپرس ـ تاس خبرگزاری رسمی‌شوروی امروز اعلام کرد کهشوروی ۸ماهواره بدون سرنشین از نوع‌کوسموس را یکجا و توسط یک راکت واحد به فضا فرستاده است . درتاریخ فعالیتهای فضائی‌اتحاد شوروی این برای نهمین بار است که شوروی چند ماهواره کوسموس با یک راکت حامل‌به فضامیفرستد.دانشمندان‌شوروی ترتیبی داده‌اند که ۸ ماهواره تا شعاع ۱۵۰۸ کیلومتری در مدار زمین گردش کرده و هر ۱۱٤٫٥ دقیقه یکبار بدور زمین بچرخد .

اخبار خارجی

مسافرانی که‌از عراق آمدند این‌شایعه را تائید کردند :

کودتای فرمانده نیروی هوائی عراق شکست خورد

سرتیپ حسین حیاوی ،طراح توطئه کودتا و گروهی ازامرای ارتش عراق دستگیر شدند.

دیروز در نواحی مرزی‌ایران و عراق شایع شد که گروهی‌از امرای ارتش عراق برهبری سرتیپ حسین حیاوی فرمانده نیروی هوائی این کشور در صدد یک کودتای نظامی علیه احمد حسن‌البکر رئیس‌جمهوری عراق برآمدند ولی کودتای‌آنان نافرجام ماند .

چند تن از بازرگانانیکه دیروز از طریق قصرشیرین وارد مرز ایران شده‌اند ، این شایعه را تائید کردند ولی هنوز صحت آن بدرستی معلوم نشده‌است.

بقرار اطلاع ، سرتیپ حسین حیاوی که با احمد حسن‌البکر خویشاوندی دارد با همکاری گروهی از امرای‌ارتش ومحارم احمد حسن‌البکر باسامی شیخ زیبا ، شیخ ذوقلم ، شیخ‌الهی، عبداله عثمان ، شیخ احمد و گروهی دیگر از افسران‌عالیرتبه عراقی ، توطئه کودتا را تدارک دیده بودندکه بلافاصله جریان توطئه فاش شد و هم‌اکنون‌این عده دستگیر شده‌اند .

در مسابقات بین‌المللی جام دانکولف ـ بلغارستان

حبیب فتاحی مدال طلا برد

تیم برگزیده کشتی آزاد ایران که برای شرکت در مسابقات بین‌المللی جام دانکولف راهی بلغارستان شده بود ، در پایان مبارزات با کسب یک مدال طلا ـ دونقره صاحب عنوان سوم شد.

بلغارستان همچون دوره های گذشته در صدر مکان خود را حفظ کرد ، شوروی که سال‌پیش زیر دست ایران بمقام سوم رسیده بود، این‌بار بالاتر از قهرمانان ایرانی در رده‌بندی مکان دوم را تصرف کرد.

حبیب فتاحی کشتی‌گیر ٤۸کیلوی تیم ایران که بادرخششی کم نظیر از مصاف همه‌بلغار ها و دیگر شرکت کنندگان‌پیروزمندانه گریخته درشب پایان مدال طلا برگردن آویخت .

دو مدال نقره را غلامی در ٦۸ کیلو و علی‌اصغر اسلامی در۵۲ کیلو تصاحب نمودند ، سال‌گذشته تیم ایران باسه مدال طلا بمقام دوم رسیده بود .

در نمایشگاه شیلات گیلان

عکس ماهی را جای خودماهی گذاشتند !

«... در غرفه» نمایشگاه شیلات گیلان که درتهران، برپا شده بود ، شرکت شیلات ، بجای نمایش انواع‌ماهی، عکس ماهی و بجای خاویار، قوطی خالی آنرا ، به نمایش گذاشته بود!»

بدنبال این مطلب آقای فیلسوفی عضو انجمن شهر رشت درجلسه دیشب‌این‌انجمن درخواست‌کردترتیبی داده شود که درهفته استان گیلان ، چنین وضعی پیش‌نیاید.

سپس ، استاندار گیلان ـ عون جزائری ـ درهمین جلسه قول داد که‌نمایشگاههای شیلات، در هفته استان گیلان، یکی از دیدنی‌ترین نمایشگاههای ماهی‌باشد وهمزمان با آن ، انواع خوراک ماهی در دسترس تماشاگران گذاشته شود .

در پایان جلسه ، بودجه پنج ساله عمرانی شهرداری رشت ، به مبلغ ٦٤۵ میلیون ریال تسلیم انجمن شهر شد. این بودجه پس از بررسی در جلسات انجمن شهر، تصویب خواهد شد.

بجز فرانک همه بالا رفتند

امریکا با اعاده نقش طلا در سیستم پولی مخالفت کرد

لیره انگلیس امروز یکریال ترقی کرد و نرخ فروش رسمی آن به ۱۶۳٫۳۵ و نرخ آزاد آن به ۱۶۳٫۵۰ ریال رسید. نرخ خریدو فروش اکثرارزهای اروپائی به‌جز نرخ فرانک فرانسه امروز نوسان افزایشی داشت .

نرخ فروش‌رسمی‌و آزادارزها امروز بشرح زیراز جانب بانک ملی ایران اعلام شد :دلار آمریکا رسمی ۶۷٫۷۵ریال، آزاد ۶۷٫۸۵ ریال . مارک آلمان غربی رسمی ۲۷٫۳۰ ریال، آزاد ۲۷٫۳۵ریال . فرانکسوئیس‌رسمی۲۲٫۸۰ ریال، آزاد ۲۲٫۸۵ ریال. فرانک فرانسه رسمی ۱٤٫۱۰ ریال، آزاد ۱٤٫۱۵ ریال ، یکصد فرانک بلژیک رسمی ۱۷۷٫٤۵ ، آزاد ۱۶۹٫۳۰ریال.

قیمت طلا دربازار آزاد امروز تغییری نکرد و هر مثقال طلای شمش‌کماکان ۱٦۸ تومان بود. پهلوی ۳۰۰ تومان نیم پهلوی ۱۵۰ تومان‌وربع پهلوی‌نیز همان ۷۵ تومان بود .

طرح بازار مشترك

زایست (هلند) ـ آسوشیتدپرس ـ وزیران دارائی کشورهای عضو بازار مشترک اروپادیروز روی طرحی که میتواند اولین گام در جهت« غیر پولی» کردن ذخایر و پشتوانه های دولتی طلا و لغو قیمت رسمی و پولی آن تلقی شود به توافق رسیدند . وزیران دارائی بازار مشترک که جلسه‌ای با شرکت روسای بانکهای مرکزی این‌ممالک در«زایست» هلندتشکیل داده بودند روی این اصل به توافق رسیدند که طلا به قیمتهای بازاری مورد استفاده قرار گیرد وبعبارت دیگر نرخ آن بطور محسوس در سطحی بالاتر از نرخ‌رسمی طلا که در حال حاضر یک اونس ۴۲٫۲۲ دلار است‌قرار گیرد.

در کنفرانس‌مالی زایست‌مضافا پذیرفته‌شد که در ترتیبات‌معطوف به‌بسیج کردن ذخایروپشتوانه‌ای دولتی طلا که نرخ رسمی آن از مدتها قبل در سطح ۴۲٫۲۲ دلار (هراونس) تثبیت شده و برمبنای همین نرخ (ذخایر مذکور دربانک های مرکزی ممالک مختلف جهان غیر کمونیست در حدود ۳٤٫٦ بیلیون دلار ارزش دارد) بانکهای مرکزی اجازه داشته باشند که از طلا نه تنها در تسویه محاسبات فیمابین خود استفاده کنند بلکه بتوانند آن رادر بازار آزاد نیز خرید و فروش نمایند.

مخالفت امریکا

در واشنگتن‌سخنگوی وزارت خزانه داری آمریکا اعلام کرد که این دولت یکبار دیگر مخالفت خود را باهرتلاشی که برای‌اعاده نقش محوری‌طلا در سیستم پولی بین‌المللی صورت گیرد تاکید می کند.

سود «اکسون» ۳۹ درصد افزایش داشت

نیویورک ـ کمپانی «اکسون» بزرگترین شرکت نفتی امریکا اعلام کرد که در سه ماه گذشته منافعی که عاید این شرکت شد، ۳۹ درصد بیش از سود عایدی در مدت مشابه سال گذشته بود این کمپانی فاش کرد که در سال جاری برای مدت سه ماه ۷۰۸ میلیون دلار سود عاید کمپانی شده، در حالیکه سال گذشته در همین مدت ۵۰۸ میلیون دلار سود بدست آمد.

هوای شهرستانها گرمتر میشود

طوفان زندگی مردم را مختل کرد

گزارش‌های‌رسیده ازخبرنگاران اطلاعات‌درشهرستانها حاکیست جبهه هوای‌سردی که اغلب‌شهر ها را فرا گرفته بود ، از بین رفته وهوای شهرستانها روزبه روز گرمترمیشودوطی ۲٤ساعت گذشته‌طوفان‌دراغلب شهرستانها زندگی‌مردم‌رامختل‌ساخته است.

همدان که‌اغلب سردترین‌شهر ایران معرفی‌میشود ، ۲٤ساعت است که دچار توفان شدید شده است . براثر این توفان آسمان این شهر را گردو خاک تیره‌و تار کرده وزندگی مردم‌را مختل کرده است .

● هوای تبریز نیز دیشب و امروز طوفانی بود ولی درجه حرارت هوای این شهر نسبت به دو روز قبل ٥ درجه گرمتر شده‌است .

● هوای شهرهای شمالی گیلان و مازندران نیمه ابری میباشدو دربعضی‌نقاط ساحلی، باران ریزش‌میکند. صبح امروز رطوبت هوای رشت به ۱۰۰ درصدرسید.

● هوای مشهد و سایر شهر های خراسان روز بروز گرمتر میشود بطوریکه هم‌اکنون هوای مشهد نسبت به دیروز ده درجه گرمتر شده‌است.

بازنشستگان

بقیه از صفحه اول

هم اکنون طبق ماده ۷۱ قانون استخدام کشوری هر ماه۸ونیم درصد از جمع حقوق وتفاوت تطبیق حقوق و مزایای مستمر و فوق‌العاده های مستخدمین رسمی دولت بابت بازنشستگی کسر میگردد . در طرح مورد بحث پیشنهاد شده است کمیا از مزایا بطور کلی هیچ مبلغی بابت بازنشستگی کسر نگرددو یاچنانچه‌مبلغی بابت بازنشستگی کسر میگرددر زمان‌بازنشستگی نیز بخشی از مزایای دوران خدمت باضافه حقوق به کارمند داده شود . دولت قسمت دوم پیشنهاد را تایید کرد و طرح بر مبنای آن تدوین و در آینده تقدیم هیئت وزیران خواهد شد.

خبرهای کوتاه

شرفیابی بحضور ملوکانه

پیش از ظهر امروز شاهنشاه آریامهر آقای شیخ حسن خالد مفتی اعظم لبنان را در کاخ نیاوران بحضور پذیرفتند .

تلگرام های تسلیت

شاهنشاه آریامهر طی‌تلگرام هائی که به صدراعظم اتریش و بانو فرانتس‌یوناس مخابره فرمودند ، از مرگ حضرت فرانتس یوناس رئیس جمهوری اطریش ابراز تاثر و همدردی کردند وتسلیت عمیق خویش را ابراز داشته‌اند .

وزیر جهانگردی پاکستان به ایران می آید

«راجاتریدوروی» وزیر جهانگردی پاکستان شنبه آینده برای یک بازدید شش روزه از ایران وارد تهران خواهد شد .

وی طی اقامت خود در ایران ، در زمینه توسعه مناسبات جهانگردی ایران و پاکستان ، مذاکراتی‌بامقامات جلب سیاحان بعمل‌می آورد.

برنامه مخصوص امشب رادیو وتلویزیون

بمناسبت آغاز سی وپنجمین سال تاسیس رادیوایران،امشب جشن ویژه‌ای از طرف‌سازمان رادیو تلویزیون ملی‌ایران‌ترتیب داده شده است . مراسم برگزاری‌این‌جشن ساعت دومونیم امشب بطور مستقیم ازشبکه رادیو تلویزیونی کشور ازهتل هیلتون پخش خواهد شد . در این مراسم ملوک ضرابی ـ مهستی ـ ایرج ـ سیمابینا ـ دلکش ـ عارف ـ پوران ـ عهدیه ـ ضیاء و سوگل‌برنامه اجرا خواهند کرد.

اولین جلسه مبارزه انتخاباتی وکلا

بعداز ظهر دیروز اولین جلسه مبارزات انتخاباتی وکلای دادگستری در باشگاه وکلا انجام شد . در این جلسه بعضی‌از وکلای‌حاضر، ضمن طرح مشکلات خود ، از کار هیئت مدیره کنونی کانون وکلا انتقاد کردند .

جلسات مبارزات انتخاباتی وکلای دادگستری برای انتخاب ۱۲ عضو اصلی و ٦ عضو علی‌البدل هیئت مدیره جدید کانون تا خرداد ماه ادامه می یابد .

ملاقات‌وتقاضای کارمندان

صبح امروز تعدادی از کارکنان‌عضواتحادیه کارکنان دولت با آقای سام وزیرکشور ملاقات کردند .

در این ملاقات تقاضای رسیدگی به اجرای آئین‌نامه بازنشستگی کارمندان شهرداری و شرکت واحد و همچنین ترمیم ضریب حقوق آنان مطرح گردیدکه‌از طرف وزیر کشور به معاون اداری این‌وزارتخانه‌دستور رسیدگی به خواسته‌های کارکنان‌دولت تا حصول نتیجه قطعی داده شد .

همکاری بانك های تعاون کشاورزی ایران وآلمان

درجلسات اخیری‌که‌باحضور دکتر فیهوف مدیر عامل بانک مرکزی تعاونیهای‌آلمان و سه نفراز همکاران و ی‌دروزارت تعاون و امور روستاهاتشکیل شد،ترتیب همکاریهای‌مشترک بانک تعاونیهای آلمان وبانک تعاون کشاورزی ایران مورد بررسی و مطالعه قرار گرفته است.

تجلیل از «بیرونی» دررم

برای تجلیل از ابوریحان بیرونی ، مراسمی با حضور عده‌ای از دانشمندان،ایران شناسان ، و شخصیت های علمی و فرهنگی ایتالیا ، در رم برگزار شد .

در این مراسم که درسالن موزه « ایزمئو » برپا شد ، یکی از استادان دانشکده رم و رئیس موسسه علوم شرقی ، پیرامون ابوریحان بیرونی دانشمند و محقق بزرگ ایرانی سخن گفت

اعلامیه‌دربار شاهنشاهی

بمناسبت ضایعه تاسف‌انگیز درگذشت حضرت فرانتس‌یوناس رئیس جمهوری فدرال اطریش بفرمان مطاع مبارک اعلیحضرت همایون شاهنشاه آریامهر دربار شاهنشاهی به مدت ۳ روز ازتاریخ چهارم‌تا هفتم اردیبهشت ماه ۱۳۵۳ عزادار بوده و پرچم سلطنتی و پرچم های دولتی نیمه افراشته خواهد بود .

وزیر دربار شاهنشاهی
اسدالله علم

ملاقات بارئیس سنا

سفیر جدیدتایلند در دربار شاهنشاهی ساعتیازده امروز در کاخ سنا حضور یافت و با آقای مهندس شریف امامی رئیس مجلس سنا ملاقات و آشنائی حاصل کرد.

فرمانداران جدید

به تصمیم وزارتکشورآقایان علی‌اکبر شمسی بسمت‌فرماندار ایذه ، محمدابراهیم نبوی فرماندار زابل ، مهدی برهانی فرماندار خاش تعیین شدند و به محل خدمت عزیمت کردند.

سرپرست موقت سازمان امور اداری

آقای نخست‌وزیر، دکتر محمدعلی‌طوسی مع

اطلاعات پرونده «برنج» را میگشاید

اشاره

نرخ برنج و میزان عرضه آن در هفته های اخیر بانوسانات حیرت‌انگیزی روبرو بوده‌است . دولت با احساس کمبود زمینه عرضه برنج اقدام به‌خرید مقداری برنج خارجی کرده‌است .از طرفی می‌شنویم نرخ برنج در رشت که مرکز تولید و صدور کشور است از تهران گرانتر شده !...

مجموعه این مسائل سبب شد گزارشی از وضع برنج تهیه کنیم . در تهیه این گزارش خبرنگاران اطلاعات در شهرستان هانیز همکاری داشته‌اند.

تهران به‌رشت برنج صادر میکند!

در حالیکه تهرانیها رفته‌رفته با مشکلی بنام کمبود و گرانی برنج روبرو میشوند ،حقایق نشان میدهد این ماده غذائی به‌میزان مصرف در پایتخت وجود دارد، اما این موجودی را متاسفانه نمیتوان به بازار عرضه کرد، زیرا اکثر برنج ها در انبار های دولتی ویا مخازن شرکت های تعاونی و موسسات وابسته بدولت‌حبس است .

پاره‌ای از موسسات وابسته‌به دولت و تقریبا همه شرکت‌های تعاونی مصرف برای تامین‌برنج مورد احتیاج‌خود و یا اعضایشان ، در آغاز فصل برداشت‌محصول به شمال هجوم میبرند و با خرید ها ی‌عمده ته فقط‌زمینه رابرای گرانی این کالا آماده میکنند بلکه در طول سال نیز دهها هزار تن برنج‌را بلامصرف در انبار های خودحبس‌میکنند.

حال آنکه این شیوه عمل دقیقا مغایر هدف های نهضت تعاونی و نیز سیاست دولت‌برای تامین مایحتاج عمومی است . شرکت های تعاونی و یا موسسات وابسته به دولت‌باید در اندیشه تامین مواد غذائی و دیگر نیاز های اعضای خود باشند امابه دلیل این‌ناگزیری نباید به صورت عواملی برای گرانی و یاکمبود یك ماده غذائی درآیند.

این موسسات و شرکت ها میتوانند باکسب‌اجازه ازدولت، برنج مورد نیاز خودرا ازبازار های جهانی تهیه کنندو‌محصول داخلی رابرای مصرف مردم عادی بگذارند. دراین صورت بازارهای برنج شمال‌در آغاز فصل عرضه محصول تازه ، عرصه‌ای برای رقابت بین خریداران دولتی و تعاونی ها که نتیجه‌ای جزافزایش‌بی‌دلیل قیمت این کالاندارد ،درنمی‌آید . ودر فصلی چون فصل کنونی ، مشتی سوءاستفاده‌چی فرصت نخواهند یافت با پیش‌بینی کمبود برنج در روز هایا هفته های‌آتی ، موجودی برنج تهران رابه قیمت ارزان‌بخرند، به شمال حمل کنندو چند هفته بعد خیلی‌گرانتر از قیمت‌خرید، دوباره به تهرانیها بفروشند!

عمده‌فروش تهرانی:

فعالیت های مشکوك

یکی از گزارشگران ما که در مورد فعل و انفعالات پنهانی در زمینه برنج تحقیق کرد . می نویسد :

ذخیره برنج بازار آزاد تهران در حال ته کشیدن‌است، از طرف دیگر چون ذخایر فراوان برنج های خریداری شده بوسیله شرکت‌های‌تعاونی در انبار ها ذخیره شده و موجودی برنج دیگرموسسات دولتی و تعاونی های وابسته‌به بازار عرضه کرد ، لذا بازار برنج تعادل خودرا از دست داده و بسبب بالارفتن قیمت دردیگر نقاط نه تنها برنج به تهران آورده نمیشود بلکه‌ذخایرآزاد تهران نیز ازاین شهر خارج شده است.

من بازرس اتحادیه دبنکداران مواد غذائی پایتخت در مورد وضع برنج گفتگو کردم او میگفت :

اتحادیه بنکداران‌مواد‌غذائی طی گزارش جامعی وبامشخص کردن شماره بارنامه هاثابت کرد ه‌است ، برنج از تهران به شمال کشور صادرمیشود، نامه مستند این اتحادیه هم اکنون در اتاق اصناف وهیئت عالی نظارت بر اتاق‌های‌اصناف موجود است.

باتوجه باین اظهار نظر صریح و با در نظر گرفتن‌این که اخیرا اتاق اصناف رشت برای انواع‌برنج نرخ هائی به مراتب گران تر از نرخ های رایج تهران تعیین کرده‌است، آیاحق نیست حدس‌بزنیم که برنج تهران‌را به نرخ تهران می‌خرند و به رشت‌ودیگرشهر های شمالی می‌برند ، تا بعداو بهنگام خالی شدن بازارتهران آن‌را به نرخ‌های قانونی اتاق اصناف شهرشان مجددا به تهرانیها بفروشند !

فروشندگان چه میگویند

فروشندگان برنج‌در تهران می‌گویند:

در سال زراعی پیش‌شلتوك محصول خوبی نداد و زمینه‌این کالا بطور کلی کم شد. در عین‌حال امسال قیمت برنج‌در بازار های جهانی مانندبانکوك، سیام ، ویتنام نیز افزایش‌یافت و قیمت پست‌ترین برنج‌صادراتی این‌کشور ها که در ایران تحت عنوان مصباح دادو ستد میشود ، تحویل بندر عباس ۳۸ریال اعلام شد.افزایش‌قیمت برنج در جهان علاوه براین‌که آوردن این کالارا از خارج‌به ایران دشوار کرده موجب صدور نامرئی برنج از ایران به خارج نیز شده‌و اکنون با آنکه بازار تهران با بحران برنج روبرو است هر روزه از طریق مبادلات مرزی مقادیری برنج باقیمتی ارزانتر ازقیمت های جهانی به‌کشور های‌سواحل جنوبی ایران صادرمیشود. . قیمت برنج همچنین دراین‌مدت در امریکا ،پاکستان ، سیام و تایلند به دوبرابر قیمت‌پارسال رسیده است .از طرف دیگر کمبابی گوشت‌و مرغ و تخم مرغ و افزایش قیمت این کالا ها مردم را بناچار وادار به مصرف برنج کرده‌است .

ازسوئی فروشندگان برنج و اتحادیه بنکداران مواد غذائی عقیده دارند که نرخ برنج در تهران بدون مطالعه اعلام شده است.

در تاریخ ۲۵ر۹ر۵۲ هیئت عالی نظارت بر اتاقهای اصناف نرخ برنج را در تهران‌بشرح زیر تصویب و اعلام کرد: صدری درجه یك ٤۰ ریال ـ درجه دو ۵۰ر۳۷ ریال ـ درجه سه ۳۵ ریال، چمپا ۱۸ ریال ونیمدانه ۵ر۱٤ ریال . حال آنکه اتاق اصناف رشت‌وهیئت نظارت این شهر اخیرابرای برنج نرخ های زیر را اعلام کرده‌اند:

دمسیاه درجه یك کیلوئی ۵۵ ریال ، درجه دو ۵۰ریال ـ درجه سه ٤۸ ریال ، صدری دنگی درجه یك کیلوئی ٤۵ ریال ، درجه دو ٤۰ ریال درجه سه ۳٦ ریال . وبطوری که ملاحظه میشود این نرخها از قیمت برنج در بازار تهران هر کیلو ۵تا۱۰ ریال گران تر است .

بقیه درصفحه ۱۲

برنج تهران‌را به شمال کشور صادر می کنند تابعدا به‌دوبرابر قیمت بتهرانیها بفروشند !

۲ میلیارد دلار برای تقویت نیروی هوائی ودریائی ایران

نوشته : تئوزومر
هفته نامه دی‌سایت‌چاپ آلمان فدرال

محور واقعی بحران خاورمیانه از کانال سوئز به‌خلیج فارس انتقال یافته است که در سواحل‌آن بزرگترین‌میزان نفت‌استخراج میشود و اروپا و ژاپن از آن زندگی میکنند.

احتمالا مهمترین واقعه بحران فعلی نفت. ایجاد گروهی از کشورهاست که میتوان جهان چهارم خواند. دنیای اول(کاپیتالیستی و صنعتی شده) . دنیای دوم کمونیستی و صنعتی شده ، دنیای سوم عقب مانده و فقیر . از علائم دنیای چهارم جدید اینستکه گرچه عقب مانده هستند ولی شروت سرشاری دارند و مصممند که ثروت خود را هرچه زودتر تبدیل به قدرت و رفاه نمایند . در این گروه ایران مقام اول را دارد و اینکشور صاحب تمام عواملی است که برای تبدیل آن به استقلال ملی و پیشرفت لازم است .شرایط مادی . قدرت‌انسانی ومصمم بودن رهبر آن .

ایران بعد ازعربستان سعودی دومین صادر کننده نفت جهانست و در سال۱۹۷۳ ۲٤۵ میلیون تن صادر کرده است .میزان ذخیره آن تخمینا ۷۰ میلیارد بشکه یعنی ۱۰ میلیارد تن است ولی احتمال میرودکه ذخیره آن دوبرابر باشد. اگرمیزان تولید فعلی رامبداقرار دهیم ۳۰تا۷۰ سال برای مصرف ذخیره نفت ایران لازمست .شکی نیست که منابع کشف نشده دیگری هم وجود دارد که میتوان استخراج کرد . همچنین تردیدی وجود ندارد که ایران صاحب ذخایر سرشار گاز نفت است که احتمالا بزرگترین نوع خود در جهان‌است.

کلید پیشرفت

ایرانیان پادشاهی دارند که با ۳۳سال تجربه حکومت کاملا آگاهاند که چه‌هدفی در مورد کشور دنبال می‌کنند . معظمله مایلند که‌ایران مستقل بماند و بموازات‌آن ایرانی میخواهندکه از نظر اجتماعی باهر کشور دیگری قابل مقایسه و حتی‌جلوتر باشد . و نفت کلید این پیشرفت است . درآمد نفت کشور از ٤ میلیارد دلار در سال ۷۳به۱۸ میلیارد دلار در سال ۷٤ افزایش می‌یابد . ایرانیان وجدان ناراحتی ندارند و بدون تاسف هرقیمتی که دربازار پرداخت شود میپذیرند واین فکر را که بهای نفت تقلیل خواهد یافت ، به‌تمسخر میگیرند .

نخست وزیر ایران در این باره‌اظهار میدارد «غیر عملی‌است، غیر قابل تصور است، امکان‌پذیر نیست،ولی افزایش‌میباید، تقلیل نمییابد ، خیر. یاآنکه‌قول میدهیدبهای فولاد را کاهش دهید ؟ خیر، پس می‌بینید.. شاهنشاه محاسبه میکنند که ناچه‌حدی تولیدات کشورهای صنعتی غرب گرانتر شده است ـ فولاد، گندم ، شکر و سیمان ـ معظمله مخالف بهای ثابت نفت نیستند ، بشرطی که کشورهای صنعتی نیز برای تولیدات خود بهای ثابتی تضمین کنند ولی تصور نمیکنند که این عملی باشد، بلکه انتظار افزایش قیمتها را در غرب دارندو در این صورت اشاره به‌افزایش بهای‌نفت می‌کنند.

محل مصرف درآمد نفت

اما مشکل اینست ، کشوریکه درآمدش ناگهان بی‌اندازه زیاد شده است بااین‌پول چه میکند ؟ البته ایران در خاورمیانه تنها کشوریست که نفت زیاد استخراج میکند ولی بموازات آن میتواند درآمد نفت را در خود کشور سرمایه‌گذاری کند. معهذادرآمد آن در سال ۷٤ بیش‌ازحدی است‌که بتواند دراین مدت کوتاه قابل تحمل‌باشد.

در ابتدا برای سال ۷٤ مبلغ ۶ر۳میلیارد دلار درآمدنفت پیش‌بینی شده بود ولی‌در دسامبر ۱۹۷۳ به۷ر۳ میلیارد افزایش داده شد. ولی اکنون ۱۰ میلیارد دلار بیشتر میشود. اما شاهنشاه این اثر را درانسان

با احداث پایگاه چاه بهار ، نیروی دریائی ایران تا ۱۰ درجه عرض جغرافیائی اقیانوس هند را زیر نظر خواهد داشت

شعاع عملیات جنگنده های ایران تا بمبئی وعدن میرسد

ایجاد نمی‌نمایند که مورد مصرفی برای آن نداشته باشند .

برنامه‌پنجم عمرانی‌کسال گذشته‌بتصویب رسیده است تاسال ۷۸ بمبزان ۳۲میلیارد دلار سرمایه‌گذاری پیش‌بینی کرده است‌و اکنون صحبت از ۱۰۰ میلیارد است .برای ۱۰ میلیارد درآمد اضافی میتوان بسادگی مورد مصرف پیدا کرد: ۲میلیارد صرف پیش‌پرداخت بهره زیاد اعتبارات خواهد شد ،از گرفتن یک میلیارد اعتبارکه در بودجه پیش‌بینی شده صرفنظرمیشود ، یک میلیارد در اختیار موسساتی مانند صندوق بین‌المللی پول ، بانک بین‌المللی و یاآنکه صندوق مخصوص کمک به کشورهای‌در حال توسعه که به‌پیشنهاد شاهنشاه ایجاد میشود خواهد شد . یک تایکونیم میلیارد صرف افزایش بهای مصالح ساختمانی‌وارده خواهد شد که براثر تورم پولی گران شده‌اند .

فرمان اخیر شاهنشاه مبنی برمعافیت شاگردان مدارس از شهریه و تغذیه آنها سالانه نیم میلیارد خرج‌خواهد داشت‌و باین ترتیب محل مصرف ٦میلیارد معلوم است.

بعلاوه درنظر است با کمک ماهواره های مخابراتی و کاست از طریق ۸۰ هزار دستگاه‌تلویزیون برنامه‌مدارس‌را تادورترین نقاط کشورتعمیمداد. علاوه براین‌برنامه‌ای برای گسترش خدمات بهداشتی کشور در نظر گرفته شده است . شاهنشاه میفرمایند:

«مردم را نمیتوان‌از طریق تلویزیون‌معالجه کرد». بنابراین باید پرستار و ماما تربیت کرد که به ٦۰ هزار ده فرستاده شوند و این مستلزم پول است . پروژه پالایشگاه‌بوشهر نیز احتیاج به پول دارد و ٤ میلیارد یعنی نیمی از هزینه آنرا ایران ونیمی دیگررا آلمان متقبل میشود . آنچه باقی‌میماند قرار است در غرب از جمله برای‌تحقیقات جهت کشف ماده‌ای بجای نفت به‌مصرف برسد.

اهمیت تنگه هرمز

نفت باید استخراج گرددتا هزینه‌مدرنیزه ساختن کشور تامین گردد ونفت باید از راه تنگه هرمز که خلیج فارس رابه‌اقیانوس هند متصل میکند بگذرد . بزرگترین‌نگرانی شاهنشاه باز نگهداشتن این راه است و این نگرانی نیات شاهنشاه را تعیین می‌کند که اعتماد بنفس داشته باشند .و درصورت تهدید آماده بهراقدامی هستند.

مبنای این سیاست اینستکه امریکا و شوروی در خاورمیانه مانع تحرک یکدیگر گردیده و نیروهای منطقه‌ای باید خود حافظ منافع خود باشند . برای انجام این سیاست شاهنشاه از نوعی دکترین مونرو استفاده مینمایند که مفتخر به طرح آن هستند : اعلام مکرر ایران مبنی بر اینکه اگر خطر مسدود ساختن راه هرمز پیش آید هرجا ودر هرزمانی مرجحابا اجازه حکام منطقه‌ای و در صورت لزوم بدون اجازه آنها وحتی علیه آنها دخالت خواهند نمود. این دکترینی نیست که ساکنین عرب خلیج فارس از آن استقبال کرده باشند .واز آن فلسفه شامرگ حیاتی انگلیسها مشهود میگردد و اعراب نیز از این جهت به‌انگلیسها اجازه رفتن ندادند که‌مایل نبودند تحت حمایت ایران زندگی کنند. درعین حال‌تسلیح‌وتجهیز ایران‌باندازه کافی ایجاد احترام مینماید که لااقل نظر مساعدی نسبت به همسایه خود داشته باشند.

۲ میلیارد صرف تقویت

مصمم بودن شاهنشاه برای پیشگیری‌هر نوع فعالیت نامطلوبی از آنجا آشکار میگردد که در اواخر سال ۱۹۷۱ و قبل از رفتن انگلیسها جزایر ابوموسی وتنب بزرگ و کوچک را از انگلیس‌هاپس گرفتند. ازآنموقع تاکنون معظمله‌بسیاست خود ادامه داده‌اند باین ترتیب که برای مبارزه باشورشیان کمونیست ، نیروهائی دراختیار سلطان قابوس گذاشتند. همچنین برنامه تسلیحات معظمله نیز اراده شاهنشاه را مبنی بررهبری این منطقه آشکار میسازد بخصوص آنکه معظمله ضمن برنامه تقویت نیروی هوائی ودریائی قصد دارند۲میلیارد دلار مصرف نمایند . شاهنشاه جمعا ۳۰٪ بودجه را صرف امور دفاعی مینمایند .

انگیزه‌های مختلفی ممکنست دلیل تسلیح باشد : ترس قدیمی از حمله ، تلاش باین منظور که بعنوان متحد امریکا ارزش‌بیشتری یافت و درچارچوب بسنگی بامریکا عدم بسنگی را افزایش داد وسرانجام لزوم آنکه در مقابل شوروی ومتحدین عرب آن، قدرت ایجاد هراس خود را نشان داد.

این امر در درجه اول شامل عراق‌میشود که مکرر موجب ایجاد تصادمات مرزی میگردد . علاوه براین شامل افغانها میشود که بعد از سقوط پادشاه آن بمیزان‌بیشتری تحت نفوذ روسیه قرار گرفته است و بالاخره هدف جلوگیری از جنبشهای‌تخریبی درغرب عمان ، بلوچها درپاکستان و یا فلسطینی‌ها میباشد که اولین حمله آنها بیك نفتکش درباب‌المندب اثر روانی عظیمی ایجاد کرد.

ایران در اقیانوس هند

ممکنست بنظر ناظرین غربی در این نگرانی اغراق شده باشد ولی در تهران‌اثر داشته است وتسلیح نیروی هوائی رامتوجه میسازد که باقانتوم و هواپیماهای‌سوخت‌گیر شعاعی از عملیات ایجاد میکند که تابمبئی‌و عدن میرسد و همچنین توسعه نیروی دریائی راکه تاکنون توجهی به‌آن نمیشد توجیه مینماید که در کنار اقیانوس هند پایگاههای جدیدی مانندچاه بهار ایجادنموده وخود را آماده میکند که اقیانوس هند را تا ده درجه عرض جغرافیائی زیرنظر داشته باشد وبدون شک این عرض جغرافیائی برحسب تصادف بامرز فعالیتهای‌اکتشافی افریقای جنوبی و پرتغال یکسان نمیباشد. در اینجا نیز شاهنشاه اجازه مداخله‌بکسی را نداده ومیفرمایند «چرا از حضور خود در اقیانوس هند شرم داشته باشیم، ما باندازه دیگران حق داریم در آنجاباشیمو مسلما بیش از همه کشورهای بیگانه».

ممکنست غربی‌ها چنین اعتمادی را بقدرت نظامی ، قدیمی و کهنه تلقی کنند ولی برای ایرانیان چنین نیست زیرا آنها باندازه کافی بیعدالتی کشیده‌اند و مکرر بازیچه دست قدرتهای خارجی بوده‌اند و گاهگاه نیز مورد اشغال بوده و تحت‌فشار قرار گرفته‌اند واکنون میخواهند به‌آنها خاتمه دهند.

نیروی دریائی شاهنشاهی

آگهی استخدام نیروی دریائی شاهنشاهی

نیروی دریائی شاهنشاهی برای تکمیل کادر درجه‌داری خودتعدادی داوطلب‌واجدشرایط راجهت طی دوره آموزشگاه های تخصصی «یکانهای شناور ، تکاوران دریائی، غواص ، یکانهای ساحلی» درسال ۱۳۵۳ استخدام وپس از آموزش مقدماتی نظامی، تخصصی‌وزبان خارجی درایران برای ادامه تحصیلی بیکی از کشور های امریکا و یا اروپائی اعزام مینماید.

شرایط

۱ـ تابعیت دولت شاهنشاهی ایران
۲ـ دارابودن حداقل گواهینامه سوم‌متوسطه یاکارنامه سوم دبیرستان های حرفه‌ای‌دررشته های برق‌و مکانیك.
۳ـ متدین بیکی از ادیان اسلام، مسیحی ، کلیمی، زرتشتی.
٤ـ حداقل سن۱۵ سال تمام و حداکثر ۲٤ سال تمام.
۵ـ داشتن صلاحیت پزشکی «دبابه‌تشخیص بهداری نیروی دریائی شاهنشاهی »
٦ـ داوطلبین در صورت حائز بودن‌شرایط بالابا در دست داشتن یکبرك فتوکپی مدرك تحصیلی ،اصل شناسنامه و چهار قطعه عکس ٤×۳ و سه برك فتوکپی شناسنامه‌میتوانند جهت ثبت‌نام از تاریخ نشر این آگهی‌تا تامین احتیاج به معاونت پرسنلی نیروی دریائی شاهنشاهی واقع درتهران فیشرآباد خیابان سپهبدزاهدی بالاتر از بیمارستان آپادانا مراجعه نمایند.
۷ـ در شهرستان های زاهدان ، مشهد ، یزد، کاشان، اصفهان، شیراز ، کرمان بدفتر نمایندگی نیروی دریائی شاهنشاهی مراجعه نمایند.
۸ـ دریایگاه های نیروی‌دریائی‌شاهنشاهی بدایره پرسنل پایگاه های بندر پهلوی ، خرمشهر ،خارك، بوشهر، بندرعباس ، سیرجان مراجعه نمایند.
۹ـ سایر شهرستان ها به آدرس زیر مکاتبه نمایند.
تهران خیابان سپهبد زاهدی بالاتر از بیمارستان آپادانا معاونت پرسنلی نیروی‌دریائی شاهنشاهی شعبه استخدام دانش آموزان.
نیروی دریائی شاهنشاهی
م‌الف ۱٤۳٤

آموزش برنامه نویسی کامپیوتر
دوره های تئوری وعملی
در مرکز آموزش دی . پی . سی
تاریخ آزمایش ورودی : شنبه هفتم اردیبهشت ماه
نشانی : خیابان شاهرضا . روبروی خیابان ویلا
ساختمان ارفرانس ـ طبقه پنجم ـ تلفن ٦٦۳۲۵۸ (بعدازظهرها)

آگهی استخدام

نیروی دریائی شاهنشاهی تخصصهای‌مشروحه‌زیررا جهت خدمت در شهرستانهای تهران بندرپهلوی ـ بندر خرمشهر ـ بندرعباس ـ بندر بوشهر و خارك ـ سیرجان و منجیل از طریق آزمایش و مصاحبه بطور رسمی یا پیمانی باحفظ قی‌مکفی استخدام مینماید

پزشك متخصص کودکان ـ داخلی ـ پوست ـ جراحی عمومی ـ چشم ـ گوش وحلق وبینی ـ اعصاب وروان زنان و زایمان

پزشك عمومی ـ دندانپزشك ـ نرس‌ماما ـ پرستار ـ لیسانس تغذیه ـ تکنیسین دندانپزشکی ـ بهیار ممدکار اجتماعی

مهندس برق ـ مهندس تاسیسات ـ مهندس‌مکانیك ـ نقشه‌بردار ـ نقشه‌کش ـ تکنیسین فلزکاری ـ تکنیسین برق ـ تکنیسین ذوب‌فلز

لیسانس در رشته های علوم اداری ـ حقوق قضائی ـ اقتصاد ـ حسابرسی و حسابداری زبان انگلیسی (مترجم) ـ آمار ـ روابط عمومی ـ ادبیات و کتابداری

دیپلم آشنا به‌امور حسابداری ـ اموردفتری ـ ثبات و بایگان ـ رسام ـ خطاط ـ ماشین نویس فارسی ولاتین عکاس وفیلمبردار مجرب .
راننده پایه یك ودو همگانی ـ آشپز باتحصیلات خاتمه دوره ابتدائی

شرایط استخدام :
۱ ـ تابعیت دولت شاهنشاهی ایران
۲ ـ متدین‌بیکی‌ازادیان (مسلمان ـ مسیحی ـ کلیمی ـ زرتشتی)
۳ ـ انجام خدمت زیربرچم یا دارابودن‌معافیت دائم (غیرپزشکی)
٤ ـ موفقیت در آزمایشات ورودی‌و مصاحبه
داوطلبین واجد شرایط بالا میتوانند فرم‌زیر را تکمیل و حداکثر تا تاریخ ۲۰ر۲ر۵۳ به معاونت پرسنلی نیروی دریائی شاهنشاهی واقع‌در چهارراه قصر ارسال دارند

درخواست استخدام در نیروی دریائی شاهنشاهی

بدینوسیله من ـ دارای شناسنامه شماره ـ صادره از
متولد ـ بامدرك تحصیلی ـ از
ومدرك تخصصی ـ باداشتن ماه ـ سال
سابقه خدمت در تخصص مورد تقاضا: باستخدام درنیروی‌دریائی‌شاهنشاهی(شهرستان) بوده و بپیوست یکبرگ فتوکپی آخرین مدرك‌تحصیلی یکبرگ‌فتوکپی مدرك تخصصی .یکبرگ فتوکپی برگ پایان خدمت یا معافیت دائم(غیرپزشکی) دوبرگ‌رونوشت یا فتوکپی‌شناسنامه و دوقطعه عکس ٤×٦ خود را ارسال میدارد.
آدرس باکروکی دقیق
تلفن : امضاء ـ م الف ۳۸۳

می ماس به‌بازار آمد

پاستوریزه دربسته بندی های بهداشتی
مخلوط بامیوه های تازه
• آناناس ـ توت فرنگی ـ پش ملبا ـ زردآلو
می ماس دسرلذیذ و خوشمزه

YOGHURT MIMAS

آگهی تاسیس شرکت تریدکانتکت (سهامی خاص)

نظربه لایحه قانونی اصلاح قسمتی ازقانون تجارت مصوب ۱۳٤۷ر۱۲ر۲٤ و ماده ۱۹۷ قانون تجارت و ماده ٦ آئین‌نامه قانون مصوب۱۳۱۱ خلاصه اظهار نامه‌واساسنامه شرکت تریدکانتکت «سهامی‌خاص» که‌در تاریخ ۱۳۵۲ر۱۲ر۲۸ تحت شماره ۱۸۵۳۰ دراین‌اداره‌ثبت‌و درتاریخ ۱۳۵۳ر۲ر۱ ازلحاظ امضاء ذیل ثبت‌تکمیل گردیده‌برای اطلاع عموم درروزنامه‌رسمی کشوروروزنامه کثیرالانتشار اطلاعات آگهی میگردد .
۱ـ نام‌ونوع شرکت :تریدکانتکت «سهامی خاص» .
۲ـ موضوع شرکت : مشاوره در امور تجارتی وانجام کلیه امور بازرگانی مجاز.
۳ـ مرکز اصلی شرکت ـ تهران خیابان ثریا شماره ۱۳۰
٤ـ مدت شرکت از تاریخ۱۳۵۲ر۱۲ر۲۸ به مدت نامحدود.
۵ـ تابعیت شرکت: ایرانی .
٦ـ سرمایه شرکت مبلغ یك میلیون ریال منقسم به یکصد سهم ده هزار ریالی بی‌نام .
۷ـ میزان سرمایه پرداختی ، شماره فیش بانك مربوطه و مبلغی‌که تعهد شده است: مبلغ یك میلیون ریال بموجب‌گواهی شماره ۱۲۷۹ ـ ۵۲ر۱۲ر۲۷ بانك‌تهران شعبه ثریابحساب شماره ٦۲۰ پرداخت شده .
۸ـ موسسین شرکت آقایان بهروز کشاورز ، آلبرت‌حکیم، نعیم پیری ،محمود جوادی.
۹ـ اولین مدیران شرکت آقای نعیم پیری‌رئیس هیئت مدیره ، آقای بهروز کشاورز نایب رئیس ،آقای‌آلبرت حکیم مدیر عامل و عضوهیئت‌مدیره برای مدت دوسال میباشند.
۱۰ـ اختیارات مدیرعامل: امضاء مکاتبات‌عادی.
۱۱ـ روزنامه کثیرالانتشاری که برای‌دعوتها تعیین شده‌است: اطلاعات.
۱۲ـ دارندگان حق‌امضاء در شرکت: حق‌امضاء اسناد بهادار «چك‌و سفته‌وبرات »وقرارداد های تعهدآور و اسنادرسمی‌وبطورکلی اسناد مالی وتعهد آور شرکت بامدیر عامل‌ویکی از اعضاء هیئت‌مدیره متفقا بامهرشرکت .
۱۳ـ اولین بازرسان اصلی‌و علی‌البدل شرکت: آقای دکتر علی‌خادم بازرس اصلی و آقای‌علی اکبر اخوان بازرس علی‌البدل برای مدت یك سال.
۱٤ـ انحلال شرکت: طبق‌ماده ۱۹۹اصلاحی‌قانون تجارت.
م‌الف ۱۵٤۵
رئیس اداره ثبت شرکتها و مالکیت صنعتی، حمید جمشیدی

اطلاعات ۱۳۰۴

سال چهل و هشتم ـ شماره ۱۴۳۸۷
صاحب امتیاز : عباس مسعودی
زیر نظر : فرهاد مسعودی
محل اداره : خیابان خیام . ساختمان اطلاعات . تهران
تلفن : ۳۱۱۰۷۱ تا ۳۱۱۰۷۹
تلکس : ۲۳۳۶ ـ تلگرافی : اطلاعات ـ تهران

بیزاری موجه!

هفته‌نامه معروف «دی‌سایت» شرح مصاحبه نویسنده خود «تئوزومر» را با شاهنشاه ایران طی مقاله مبسوطی که درعین‌حال متضمن بررسی تحولات ایران است انتشار داده ومینویسد: «کسانی که بنحوی‌طرفدار نوعی مارکسیسم هستند اصولی را که شاهنشاه برای هدایت وطن‌خود بسوی‌آینده انتخاب کرده‌اند، نخواهندپذیرفت ولی کسی که‌مارکسیست نیست وبااطلاع از اوضاع واحوال قضاوت میکند، به‌این نتیجه خواهد رسید که انقلاب سفید ایران یکی از تحولات بزرگ زمان ماست واز ابراز احترام نسبت به‌شاهنشاه خودداری نخواهد کرد».

از آنجا که انقلابات مارکسیستی نوعا ریشه در خون دارد و زمینه‌آنرا محرومیت عامه فراهم‌میسازد، نارضائی گروههای‌مارکسیست ازانقلاب سفید ایران ونفی آثارانقلاب ازجانب آنها امری‌کاملا طبیعی است. منادیان یک انقلاب مارکسیستی، برای عرضه‌کردن متاع خود به جامعه‌ئی نیاز دارند که در آن اثری از عدالت وامنیت موجودنباشد و در زیر فشار فلاکت‌ومحنت ، توده‌های مردم حتی اعتقادات مذهبی و ملی و اصول اخلاقی‌خودرا فراموش کرده باشند . هرچه این‌شرایط تعدیل شود ، به‌همان نسبت حنای مبلغان و منادیان انقلاب سرخ‌رنگ خود را از دست میدهد و دلبستگی مردم به چیزهایی که دارند فزونی میگیرد. بااین توضیح، بیزاری عناصر مارکسیست از انقلاب‌سفیدایران و دستاوردهای انقلاب امری کاملا عادی و طبیعی است. خاصه که انقلاب شاه و مردم نه فقط اندیشه یک‌انقلاب مارکسیستی‌را درایران به‌گور سپرده ، بلکه ملت ایران را ازهرنوع ایدئولوژی وارداتی‌بی‌نیاز ساخته است.

شاهنشاه در همین مصاحبه میفرمایند : «من برای استقرار یک نظام اجتماعی مترقی و عادلانه فعالیت میکنم. از جهات بسیاری ما برکشورهای اسکاندیناوی نیز سبقت گرفته‌ایم . چه کسی در سوئد جنگلها و دریاها را ملی کرده است؟ اگر این دموکراسی نیست ، پس دموکراسی چیست؟ من از چپگرایان چپ‌ترهستم . چه‌کسی قدرت مالکان را شکسته ، زمین‌های آنها را گرفته بین دهقانان تقسیم میکرد؟ چه کسی قادر بود موسسات صنعتی‌را وادارسازد که ۴۹درصد از سهام موسسات خود را به دیگران بفروشند ؟ برای پایه‌گذاری دمکراسی دست با قدرتی لازم است». عجیب اینکه براساس اعتقاد مارکسیست‌ها ، بعد از انقلاب ، ره‌آوردهای آنرا تنها بوسیله یک‌نظم اجتماعی‌خشن‌وتوام‌باانضباط بیرحمانه‌میتوان‌محفوظ داشت.چنانکه‌تمامی جوامع کمونیست ـ بدون استثناء ـ زیر سلطه چنین نظامی قراردارند و بازهم مبلغین کمونیزم این «دیکتاتوری مقدس» را تا هرزمان که تهدیدی برای انقلاب و آثار آن وجود داشته باشد، میبایستی برقرار نگاهداشت. ولی درمورد ایران، مارکسیستها بخاطرفقدان «دموکراسی» مدل غرب یقه‌درانی میکنند !

درین‌میان، یک ناظر بیطرف ـ همچنان که روزنامه‌نگار آلمانی توصیف میکند ـ به آسانی میتواند تشخیص دهد که ملت ایران راه خود را یافته است و به‌راه‌خود میرود. راهی که برای بیمودن آن نه به یک دیکتاتوری اینطرفی‌ها نیازدارد ونه به دموکراسی آنطرفی‌ها!

بعد از نخستین اقدام مطبوعات

بحران گرانی کمبود اولیه‌خیلی چیزها و خیلی از کشور هارا تهدید میکند. ایران علیرغم‌همه‌چیز دراین بحران بدون آسیب نخواهد گذشت. دنیا هنوز خیلی زوداست به اثرات نامطلوب این بحران ـ یاساختگی ویاغیر ساختگی ـ ودر هرحال واقعیتی‌که دربرابر چشمان ما ظهور کرده‌پی‌ببرد . دراین میان تنها یک‌چیز میتواند ازشدت این آسیب بکاهدو آن چاره‌جوئی بموقع‌است.

بحران کمبودو گرانی‌کاغذ، بسیاری ازروزنامه ها را در کشورهای جهان اعم از پیشرفته‌و در حال‌توسعه تهدید میکند. ایران هم از این تهدید مستثنی نیست.

بقول سندیکای نویسندگان و خبرنگاران مطبوعات که زودتر از هرکسی درجامعه مازنگ های خطر را بصدادرآورد، آثار اجتماعی‌وفرهنگی تقلیل تعداد وتیراژ مطبوعات امری مثل روزروشن است.

سندیکای نویسندگان به‌حکم وظائف صنفی خود مجبور است به اثرات این‌تحول ، درظهور وتوسعه بیکاری میان زحمتکشان مطبوعات ایران ابرازنگرانی کند. اما بیکاری وتقلیل درآمدرا میتوان جبران کرد، ولی،آنچه جبران ناپذیر است آثار اجتماعی این‌تقلیل درفرهنگ ودانش عمومی‌است.

این تحول راباتحول دیگری نیز میتوان مقایسه کرد:
ازسوئی اجتماع ایران درست درایامی قدرت مصرف و خرید بیشتری را میبابد که همزمان باآن بحران مواد اولیه ظهور میکندو ناچار باید کمربند هاردرجلوگیری از اسراف‌سفت کرد.

سوادو دانش افراد اجتماع ایران درست در ایامی روبه توسعه است‌وعلاقه مردم به مطبوعات وخواندن افزایش میبابد که بابحران گرانی کاغذ وافزایش روزافزون هزینه چاپ وتحت شرایط موجود، مطبوعاتی‌برای پاسخگوئی به نیاز فرهنگی‌جامعه وجود نخواهدداشت .

در چنین اوضاعی،شرط تخفیف بحران آن است‌که آنرا دردیدی واقع‌بینانه وعملی مورد تجزیه‌و تحلیل قرار دادو نسبت بدان چاره‌جوئی نمود.

دررفع این بحران همه عوامل شریک و ذینفع‌اند.مطبوعات، مردم‌و دولت.وباید دریافت چگونه‌یک کوشش وچاره جوئی‌همگانی میتواند رفع‌این‌بحران که آرزوئی بیش نیست ـ حداقل‌تخفیف آنرایاری دهد.

مطبوعات نخستین قدم رابرداشته‌اند، موضوع دردستور کار دولت قرار داردو آنچه باقی میماند اتخاذ هرچه زودتر تصمیمات واقع‌بینانه ومنطقی‌است.

فراز ونشیب‌های «آموزش ازراه دور»

همیشه‌دانش پژوهان واهل نظر دوایراد اساسی بردانشگاه های ما داشته‌اند یکی محدودیت‌پذیرش دانشجو که کنکور دیواره‌های این محدودیت بود دیگراین که دانشگاه هامدرک تحصیلی می‌بخشند وپس از فراغت از تحصیل فرصت‌آموزش مداوم برای‌دانشجو نیست.

دانشگاه آزاداکنون مقدمات تشکیل خودرا پشت سر میگذارد این دونظر را موردتوجه قرار داده‌است.

ازسوئی بهر کسی درهرگوشه کشور مجال میدهد که در خانه خویش ، امکان بهره‌وری از تحصیلات دانشگاهی راداشته باشد، دانشگاه آزاد با استفاده از رساله های متنوع‌آموزشی، توزیع دروس چاپی، پخش درس‌های تلویزیونی بوسیله‌ماهواره و تماس‌دائمی با دانشجو ازطریق مراکز متعدد محلی. فرصت دانش اندوزی را برای کسانی که خواستار آنند میسر میسازد. از سوی دیگر، کار دانشگاه آزادبه «مدرک تحصیلی» تمام‌نمی شود آموزش مداوم‌رابرای تمام‌کسانی‌که جویای آن هستند فراهم میسازد.

بدینگونه دانش‌اندوزی در سطح دانشگاهی برای دانش جویان فراهم میشود.خاصه که پراکندگی جغرافیائی کشور تاسیس دانشگاه های فراوانی اقتضا میکرد که بانظام آموزش‌از راه دور،برطرف میشود. گفته شده که دانشگاه‌آزاد بیشتر به رشته هائی توجه دارد که موردنیاز کشوراست می‌پرسیم رشته هائی چون‌پزشکی یافنی که‌نیاز به فعالیت های آزمایشگاهی دارد چگونه از طریق آموزش ازراه‌دور تعلیم‌داده میشود؟

مشکلاتی‌ازاین‌دست پیش‌روی‌سازمان دهندگان‌وبرنامه ریزان دانشگاه‌آزاد هست‌که باید چنان‌جدی و باآینده نگری به‌آن پرداخته شود که باشروع برنامه‌ها ، دانشگاه آزاد پاسخگوی نیازهای واقعی دانشجویان باشد . پیشنهاد میکنیم دانشگاه‌آزاد ایران که نمونه‌هائی در غرب دارد تقلیدیا کپیه‌ای از غرب‌نباشد وبانیازها و شرایط فرهنگی ماسازگاری داشته باشد،اشتباهی راکه پیش‌ازاین کرده‌ایم، تکرار نشود.

شکست کی‌سینجر، مصررا بجنگ میکشاند

النهار

امریکا از گسترش عملیات‌جولان وجبل‌الشیخ وافزایش نبردهای هوائی در این منطقه سخت نگران است. نیکسون و کیسینجر در برابر وزیر خارجه مصر این نگرانی خود را ابرازداشتند و یادآور شدندکه‌بنظرآنها ادامه‌نبرد، از فرصتهای رسیدن به راه حل مسالمت‌آمیز میکاهد .

البته این نظر دولت‌امریکا است ولی نظر اعراب این‌است که‌سوریه، اگر بتواند ، باید خود را ازلحاظ نظامی در مرکز قدرت زیادی قرار دهد ، حتی اگر این اظهار قدرت، قبل از رسیدن کیسینجر به‌منطقه خاورمیانه باشد.

آنچه از مصرخواسته‌میشود این است که فقط به تهدیدهای نظامی از هم‌اکنون تاتاریخ رسیدن وزیر خارجه امریکا اکتفا نکند .. که البته مصر بهتر میداند چه کند.

افزایش عملیات نظامی عربی نه فقط مشکلی در ماموریت وزیر امریکائی ایجاد نمیکند ،بلکه‌اجرای آنرا تسهیل مینماید ، زیرا دکتر هنری‌کیسینجرباحتمال‌زیادنخواهد توانست امتیازهائی‌از سرائیل در مورد جولان کسب کند ، مگرآنکه سوریه پیروزیهائی در عملیات‌نظامی بدست آورد.

درست است که تهدیدهای وزیر خارجه مصر و سپس‌وزیر جنگ مصر باینکه دولت مصر دست‌بسته باقی نخواهد ماند موقعی صورت گرفت که ماموریت کیسینجر ناتمام مانده بود ولی درست هم‌این است که مصر موقعی وارد جنگ‌رمضان شدکه از لحاظ‌دیپلماسی بمرحله‌ای رسید که‌امروز سوریه به‌آن‌رسیده است یعنی موقعیکه ثابت شد که جنگ تنهاراه رسیدن‌به صح‌میباشد.

هنگامیکه ژنرال حافظ‌الاسداعلام کرد که جنگ اکتبر همچنان ادامه دارد در عین حال یادآور میشدکه آن‌جنگ خواسته سوریه یعنی راه رسیدن به‌صح را تحقق نداد.

اگر قبول کنیم که صحی برای مصر وجود نخواهد داشت ، مگر اینکه پای سوریه رابه کنفرانس‌صح بکشاند، تحولات اخیر ثابت میکند که ممکن است سوریه بتواند در عبورت شکست ماموریت‌کیسینجر وادامه نبرد ، پای مصر راهم‌بجنگ بکشاند.

شاید رفتار وزیر خارجه امریکا قبل از مسافرتش دورنمائی از واقعیتی که او می‌بیند برای ما مجسم کند لذا اگر در این ماموریت خواستار برقراری آتش‌بس شود، مبنیش آن است که نبرد از لحاظ سوریه به‌بعضی هدفها رسیده ویا اینکه برای فراهم ساختن ماموریت صلح در اسرائیل کافی شده‌است.

ولی اگر هنگام انجام ماموریت کیسینجر ، نبرد شدت‌یابد، ماموریت او مشکل خواهد بود و دران موقع است که نقش نظامی مصرهم مطرح میشود.

بهمین جهت دستگاه رهبری سوریه تاتاریخ شروع ماموریت کیسینجر با زمان درحال مسابقه است. اگر این فرماندهی بتواند دامنه نبرد را توسعه دهد ودست به‌حمله‌ای وسیع بزند در آنموقع قرارداد جداسازی میان نیروها انگیزه‌ای خواهد بود برای رفتن سوریه بکنفرانس صلح ممکن‌است گفته شود که دولت اتحادشوروی جنگ سوریه را دستاویزی قرار میدهد تا مصر را بار دیگر بجنگ بکشاند و تمام فعالیتهائی را که امریکا تاکنون صورت‌داده باشکست مواجه سازد همچنین ممکن‌است گفته شود که‌اتحاد شوروی بنقش خود درحل بحران‌آنقدر اهمیت نمیدهد تابه‌میزان بازکرداندن‌مصر بجنگ ازطریق سوریه . وچه‌بسا گفته شود که‌اتحاد شوروی ازاین وحشت دارد که درصورت موفقیت ماموریت هنری کیسینجر سوریه‌را هم از دست‌بدهد وبهمین جهت‌سعی دارد که دامنه نبرد را در جبهه سوریه توسعه دهد تا راه رابروی هرگونه موفقیت امریکائی و یا آنچه مصری کردن سوریه‌نامیده میشود ببندند .

تمام این احتمال ها منطقی‌است. ولی آنچه که نمیتوان نادیده‌گرفت این است که شکست کیسینجرجهت گرفتن امتیازاتی از اسرائیل برای سوریه اشاره‌ای بود برای اتحاد شوروی تافعالیت خود را بمنظور استرداد از دست‌رفته‌هاشروع کند.

وبدون شک تکرار شکست کیسینجر بااسرائیل بهترین هدیه‌ای خواهد بود برای سیاست روسیه نه‌فقط در سوریه بلکه در مصرزیرا دیگر آسان نخواهد بود که از امریکا دفاع وبه‌شوروی حمله‌شود.

بدین ترتیب اگر امریکا طرح «مصری‌کردن سوریه» را اجرا کند، راهی‌ندارد جز «امریکائی کردن روش اسرائیل» والااگرجنگ‌سوریه توسعه یابد این دولت مصر رابکمک خواهد خواست و مصر هم راهی نخواهد داشت جز جنگ .

در هرحال تحولاتی که‌اینک در نبرد جبهه سوریه دیده‌میشودنشان میدهد که جنگ جنبه یک جنگ واقعی را بخود گرفته است .

از لحاظ سیاسی این موضوع صحیح است زیرا جنگ جبهه سوریه ادامه جنگ اکتبر است که برای تحقق بخشیدن به راه‌حل مسالمت‌آمیز عادلانه برپا شد و ادامه آن نشان میدهد که‌سوریه نتوانسته آنچه را میخواهدبدست آورد و در هر حال این جنگ گرچه نظامی‌است و در اطراف جبل‌الشیخ جریان دارد ولی از لحاظ سیاسی، جنگ سوریه‌است که در پایان مصر و سایر دول عربی را شامل میشود.

البته سوریه فعلا مایل نیست که مصر در کنار آن وارد نبرد شود، مبادا تمام تلاشهای رامحل مسالمت‌آمیز و توافق برژنف ـ کیسینجر فرو ریزد .

بنظر دمشق، وضع هنوز به‌آن مرحله نرسیده است . ولی سوریه از مصر و دول نفتی بویژه عربستان سعودی خواسته است‌که فشارهای جدیدی علیه واشنگتن وارد سازند.

تا این لحظه چنین استنباط میشود که تنهااتحاد شوروی‌است که درکنار سوریه‌ایستاده واسلحه مدرن دراختیارش‌میگذارد تابرتری خودرا در نبرد جولان حفظ کند. ولی‌منابع روسی‌میگویند که‌حمایت اتحاد شوروی برای درهم‌ریختن صلح نیست بلکه برای تقویت سوریه در گفتگوهای صلح است. زیرا در عین حالیکه شوروی ، سلاح به سوریه میفرستد از آن دولت میخواهد که در کنفرانس ژنو شرکت جوید ولی رویهمرفته سوریه مایل‌نیست که جنگ‌جولان جنگ یک موقعیت استراتژی‌باشد، بلکه میخواهد دنباله جنگ اکتبر با تمام نمودهایش باشد.

تظاهرات ۱۰۰ هزار مسلمان اتیوپی

حدود یکصد هزار نفرازمسلمانان اتیوپی در داخل و خارج مسجد آدیس‌آبابا اجتماع کردند تا ازدولت بخواهندبه‌آنها حقوق‌مساوی با مسیحیان داده شود.مسلمانان اتیوپی میگویند تعداد آنهابرابر باتعداد مسیحیان است وباید درامر حکومت باآنها سهیم باشند. در عکس یک صحنه از تظاهرات مسلمانان اتیوپی در مسجدآدیس آبابادیده میشود. عکس رادیوئی اطلاعات

اسراری که نیکسون را به‌فریاد زدن واداشت

② «گند»قضیه‌واترگیت‌درمیآید

نوشته : «باب وودوارد» و کارل‌برنشتاین

در خلال مکالمات تلفنی برنشتاین نگاهش را به آن طرف سالن هیئت تحریریه انداخت و به میز «وودوارد» که ۲۰ یا دور تر قرار داشت خیره شد.

این نگاه نشان داد که «وودوارد» نیز روی‌ماجرای واترگیت کار میکند. این موضوع برنشتاین رابه فکر فرو برد «وودوارد» روزنامه نویس تازه کاری بود که اساسا وقت خود را صرف دنبال کردن خبر های‌اداری می‌کرد. «برنشتاین» دراین فکر بود که ترقی سریع او در واشنگتن پست بیش از آنکه مرهون لیاقتش باشد مدیون آشنائی‌اش بامقامات و دستگاه ها و موسسات دولتی و اجتماعی بوده‌است.

دانشگاه ییل ، سپاه افسران نیروی دریائی، میدان های تنیس اطاقهای کار وزیران و زمین های تنیس اختصاصی (حتی از اودعوت شده بود که در پارتی‌تنیس جان ارلیشمن مشاور طراز اول رئیس جمهور امریکادر کمپ دیوید شرکت کندولی برنشتاین نتوانسته بود در این پارتی حضور یابد .) برنشتاین در عوض عقیده داشت که «وودوارد» احتمالا از آن اندازه آشنائی با سوراخ سنبه ها که برای یک خبرنگار پژوهشگرمورد نیاز است برخوردار نیست او مضافا خبر داشت که نوشتن « وودوارد » چندان تعریفی ندارد .در هیئت تحریریه روزنامه گاهی که سربسر « وود وارد » می ـ گذاشتند میگفتند که «انگلیسی غیر از زبان‌محلی وودوارد است ».

برنشتاین و «وودوارد » تا آن‌روز هرگز مشترکاروی یک خبر کار نکرده بودند «وود وارد » ۲۹ ساله بودو برنشتاین ۲۸ سال داشت.

بهرحال اولین خبری که برنشتاین وپست‌درباره‌ماجرای واترگیت چاپ کرد حکایت ازاین داشت که ۵ نفر از خبرچینان و طراران دست‌به اجرای نقشه کشافی برای استراق سمع و جاسوسی کردن در مقر کنوانسیون ملی دمکراتها زده‌اند . روز بعد که ۱۸ ژوئن بود خبرنگاران گزارش دادند که یکی از پنج نفر طراران « جمز مك کورد » نام‌دارد که مسئول هماهنگی امنیتی کمیته تجدید انتخاب رئیس جمهوری است . جان میچل وزیر دادگستری امریکا که ریاست کمیته یاد شده را برعهده داشت اندکی بعد بیانیه‌ای انتشار داد و انکار کرد که مك‌کورد بدستور او و یا هریک‌از مقامات‌برجسته کمیته تجدید انتخاب رئیس جمهور کار می کرده است.

بعد از نیمه شب «وودوارد» در خانه خود پیامی از «یوجین باچینسکی» خبرنگار شب سرویس شهربانی واشنگتن پست دریافت کرد، باچینسکی توانسته بود از مقامات پلیس کسب اطلاع کند که در دفترچه های‌تلفن دو نفر از ۵ نفر که در داخل محل وقوع ماجرای واترگیت دستگیر شده‌اند اسم و شماره تلفن مردی بنام «هاواردهنت» با علائم اختصاری « خانه دبلیو» و «دبلیو ـ اچ»نوشته است .

در اشیائی که نزد عناصر دستگیر شده و مشکوک به دست آمد ضمنا دو تکه‌کاغذ وجود داشت که بر روی‌یکی از آنها به خط زرد رنگ نامه‌ای خطاب به « دوست عزیز آقای هاوارد » و بنر روی دیگری نامه‌ای باز هم‌با جوهر زرد رنگ بعنوان «آقای . ه . ه عزیز» نوشته شده بود علاوه براین پاکت پست نشده‌ای بدست آمده بود که در آن یک طغرا چک شخصی هاوارد هنت به مبلغ شش دلار به حواله باشگاه صحرائی « لیک‌وود» واقع در «واکویل» جلب توجه می کرد و قبض رسیدی نیز به همان مبلغ در داخل پاکت قرار داشت .

بقیه درصفحه ۱۰

خاطرات خروشچف سند سیاسی بزرگ قرن.

از: اکسپرس

③

مسائل مهم جهانی از دهان یک دهاتی ساده

سرانجام ملاقاتی بین «لوسی جارویس» تهیه کننده برنامه تلویزیون امریکا و «ویکتور لوئی» روی میدهد .

در این دیدارروزنامه‌نگار اسرار آمیز شوروی وعده میدهد فیلمی در باره خروشچف و همچنین مصاحبه‌ای از نخست‌وزیر سابق را که روی نوارضبط میشود در اختیار او بگذارد بشرط انکه یک دوربین فیلم برداری با مقداری فیلم و یکدستگاه ضبط صوت ازیک مارک معروف آلمانی بوی تحویل شود .

«لوسی» فورا با خوشحالی این پیشنهاد را می‌پذیرد . در اوایل ماه نوامبر ۱۹۶۶ ویکتور لوئی برای دریافت دوربین فیلمبرداری ودستگاه ضبط‌صوت به نیویورک میرود از «لوسی» در باره نوع سئوالاتی که باید از خروشچف به عمل آید نظر خواهی میکند .

«لوسی» با سابقه دوستی که با من داشت به ویکتورلوئی پیشنهاد میکندکه‌در لوس‌آنجلس بامن‌ملاقات کند و دونفری لیست سئوالاتی را که باید مطرح شود تهیه کنیم .

روز ۱۶ نوامبر ۱۹۶۶ به توصیه «لوسی» «ویکتورلوئی» در هالیوود بدیدن من آمد و در باره وضع زندگی نخست‌وزیر مخلوع شوروی اطلاعاتی در اختیارم گذاشت . او میگفت : شش ماه طول کشید تا خروشچف از حالت «شوک» شدیدی که بر اثر برکناری از پست های دولتی و حزبی بوی وارد شده بود خارج شود .

روزنامه‌نگار شوروی اضافه‌کردکه‌خروشچف اکنون در یکی از محله های اطراف مسکو که به کارمندان جزء اختصاص دارد تحت نظر قرار گرفته است و مسئله بزرگی که خانواده خروشچف در برابر آن قرار گرفته پیدا کردن یک سرگرمی برای نخست‌وزیر سابق شوروی است .

او همچنین بمن گفت که خیال میکند اگر جان کندی کشته نمیشد خروشچف در مقام خود باقی میماند .

سرانجام ویکتور لوئی فیلم خروشچف و یک مصاحبه پنج ساعتی را از نخست وزیر سابق در اختیار «لوسی» میگذارد که در سال ۱۹۶۷ از شبکه تلویزیونی امریکا پخش می‌شود .

در باره این مصاحبه یک چیز عجیب میبود و آن اینکه بعضی قسمت های نوار بریده شده و پیدا بود که مطالبی از گفته های خروشچف حذف شده است . در آن موقع عقیده بر این بود که نوارها بطور حتم‌سانسور شده است . ولی امروزه توجیه بریدگی‌نوارها بسیار ساده بنظر میرسد ظاهرا خروشچف یا یکنفر دیگر متوجه شده است مطالبی که در روی نوارها ضبط شده بمراتب جالبتر ومهمتر از آن است که دریک‌مصاحبه ساده تلویزیونی مطرح میشود از این‌روقسمتی‌ازمطالب مصاحبه حذف شده بود .

در سال ۱۹۶۹ «ویکتور لوئی» همان‌شخصیت اسرارآمیز در یکی از اتاق های مهمانخانه کپنهاک یک مصاحبه پنجاه ساعتی‌ازخروشچف رادراختیار «جرولدشکتر» خبرنگارمجله‌هفتگی تایم چاپ نیویورک میگذارد که بصورت‌نخستین جلد خاطرات خروشچف در سال ۱۹۷۰ در آمریکا و پس از آن در سال ۱۹۷۱ درفرانسه منتشر میشود .

بابررسی دقیق مطالب پنجاه نوار (مصاحبه پنجاه ساعتی) معلوم میشود که قسمتی از این مطالب همان مطالب نوار های پنج ساعته‌ای است که برای پخش از تلویزیون آمریکا تهیه شده بود . با این تفاوت در نوار های پنجاه ساعته مطالب به تفصیل تشریح شده و قسمت هائی از نوار های قبلی حذف شده بودند دست نخورده مانده است .

مطالب دومین جلد خاطرات خروشچف از روی صدوهشتاد نوار یکساعته (۱۸۰ساعت) تهیه شده است . اصالت این نوارها باآخرین شیوه های علمی در باره شناخت صدا ومقایسه آنها با نوار هائی که از نطق معروف‌خروشچف در جلسه علنی مجمع عمومی سازمان ملل‌متحد تهیه گردیده تائید شده است .

هنوز آخرین جمله خروشچف را که‌هنگام خداحافظی از من در ماه مه ۱۹۶۲ برزبان آورد بخاطر دارم : «شما دوباره به اینجا باز خواهید گشت و بیشتر با یکدیگر گفتگوخواهیم کرد» افسوس که پیشگوئی خروشچف تحقق نیافت و دیگر هرگز بین ماملاقاتی روی‌نداد.ولی احساس میکنم آنچه را که‌او در این دیدار با من در میان نگذاشت از نوار هائی که‌مایه دومین جلد خاطراتش‌راتشکیل میدهدشنیده‌ام.

خروشچف در خاطرات ضبط شده خود کلیه مسائل مهم جهانی را با یک معیارانسانی و با کلماتی که معمولا از دهان یکدهاتی‌ساده خارج میشود تشریح کرده است .

پیرسالینجر

مسائل ایران‌وجهان ⑤

شرکتهای نفتی سودهای کلان به‌جیب میزنند

نوشته : ژان ماری شووالیه
ترجمه : دکتر امیر حسین جهانبگلو

چهارم این‌که بعضی از فرآورده های نفتی را ـ مانند بنزین ـ نمیتوان با کالاهای‌دیگر جانشین کرد.به‌همین دلیل گروه کشور های مصرف کننده از غیر قابل کشش بودن تقاضای این نوع فرآورده ها استفاده میکنندو بر آنها مالیات ها و عوارض بسیار می‌بندند.

پنجم این که در روابط‌تولید و مبادله ، شرکت های نفتی ارزش اضافی را که در هریک از مراحل عملیات از تولید تا توزیع بدست می‌آید تصاحب کنند.

بنابراین تحلیل ،«مازادنفتی» عبارت است از مجموعه سودها و درآمد های گوناگونی که‌از همه مراحل عملیات تولید و حمل و پالایش و پخش نفت به دست می‌آیند اصولاتعداد«مازاد نفتی» بستگی‌به‌امور زیردارد:

اول این‌که فرآورده های نفتی تاچه اندازه با کالا های دیگر قابل جانشین شدن می‌باشند ، ودوم این که هریک‌از سه‌عامل‌موثردرصنعت‌نفت یعنی کشور های مصرف کننده و تولید کننده و شرکت های نفتی تاچه اندازه در هریک از مراحل عملیات قدرت انحصاری دارند.

۲ـ مرحله تصاحب « مازاد نفتی ».

قمار جهانی نفت پیش از هر چیز مبارزه‌ای است برای‌تصاحب «مازاد نفتی » نحوه تقسیم«مازاد نفتی به‌وضع رابطه نیرو هائی که در بازار در برابر یکدیگر قرار دارند وابسته است مادر این کتاب می‌کوشیم تانشان دهیم که وضع رابطه نیروها به دو عامل بستگی دارد که‌هردوی آنها را در سراسر تاریخ نفت میتوان یافت.

این دو عامل عبارتند از: تحول هزینه ها و میزان‌آگاهی اجتماعی ملل .

هریک از رشته های فعالیت اقتصادی ، دو مرحله پی‌درپی دارد: نخست مرحله کاهش هزینه نهائی دوم مرحله افزایش هزینه نهائی.

در مرحله نخستین که‌درصنعت نفت از سال ۱۸۵۹ تاسال ۱۹۷۰ ادامه می‌یابد هزینه اکتشاف منابع وهزینه های تولید حمل و نقل‌پالایش‌دائما درحال‌کاهش‌اند معمولا در چنین دورانی وضع فروشندگان یکسان نمیماندومدام در حال تغییر است زیرا قیمتها همانند هزینه نهائی پیوسته در حال کاسته شدن و همواره از هزینه متوسط‌کمتراند اگر تنها عامل هزینه را برای توضیح نحوه «تصاحب‌مازاد نفتی» بکار بریم باین‌نتیجه میرسیم که‌در این دوران اول بعبارت دیگر در دوران کاستن هزینه های نهائی رابطه قوا به نفع کشور های مصرف کننده است به سمت «خریداران» میچربد و به زیان شرکت های‌نفتی و کشور های تولید کننده (یعنی فروشندگان) بوده است ولی واقع اینست که شرکت های نفتی تا هنگامی که از جانب کشور های مصرف ـ کننده مقاومتی‌نبینند قیمت ها را با توافق با یکدیگر ثابت نگه میدارند و چون از جانب‌کشور های تولید کننده نیز مقاومتی نمی‌بینند ، بنابراین سود های کلان حاصل از بهره برداری را تصاحب‌میکنند و مقدار «مازاد نفتی» که به آنها تعلق میگیرد همواره افزونتر میشود زیرا قیمت ها ثابت میمانند در حالی که هزینه‌ها دائما کاستی می‌پذیرد .

شرکت های نفتی بین‌المللی ـ که کارتل را بوجود اوردند ـ توانستند از همین راه مدتها بر بازار نفت سلطه کامل داشته باشند آنها در همه مراحل‌تبدیل نفت خام به فرآورده های نفتی دخالت داشتند و بنابراین سود های کلانی به چنگ آوردند و هرکجا که‌قدرت انحصاری‌بیشتر داشتند منافع بیشتری بردند .

اما بهر اندازه که نیرو های تولیدی تحول می‌یابندکشورهای تولید کننده و مصرف کننده نیز به وضع نامطلوبی که شرکت های نفتی برای آنها بوجود آورده‌اند بیشتر پی میبرند . اما بسبب کاهش هزینه ها این آگاهی ممکن است در نیروی خریداران (۳ کشور واد کننده) تغییراتی پدید آورد ولی در وضع فروشندگان (یا کشور های صادرکننده) تاثیر چندانی نخواهد گذارد . بهمین دلیل‌هم بود که کشور های مصرف‌کننده برای دست یافتن به نفت خام ارزانتر و با هزینه‌ای کمتر از قیمت خرید خود شرکت های ملی بوجود آوردند و با این‌کار موجب شدند که قیمت نفت در دنیا پائین ماند . از جانب‌دیگر این کشورهامیکوشند تافرآورده های نفتی یا قیمت هائی‌که از طرف دستگاه ها و سازمان‌های دولتی تعیین ویاتصویب شده‌اند بفروش رسند . با نظارت‌کردن بر قیمت ها میتوان مقدار«مازاد نفتی» را که نصیب شرکت های بین‌المللی میشود محدود کرد

تا هنگامی که هزینه هاکاسته شوند کشور های تولید کننده برای بهبود دادن وضع خود در موقع مطلوبی قرار ندارند و حتی با کوشش های دستجمعی و هماهنگ خود ـ مثلا از طریق اوپک ـ نیز فقط میتوانندنتایج اندکی بدست آورند

در مرحله افزوده‌شدن‌هزینه‌ها که ظاهرا از سال ۱۹۷۰ آغاز میگردد فروشندگان بر بازار تسلط می‌یابند زیرا قیمت ها از هزینه های متوسط بیشتر فزونی میگیرند آگاهی‌کشورهای تولید کننده موجب میشود که آنها بتوانند شرایط خود رابه شرکت های بین‌المللی(که اکنون به جانب خریداران روی آورده‌اند) و به کشور های مصرف کننده ـ لااقل تا وقتی‌که قیمت فرآورده های‌نفتی بسطح قیمت کالا های رقیب و قابل جانشین شدن آنها نرسیده‌اند ـ تحمیل کنند .

۳ـ مرحله استفاده از «مازاد نفتی» .

از لحاظ کشور های صادرکننده و همچنین از لحاظ کشور های وارد کننده‌استفاده از «مازادنفتی» کاری است که صرفا به اراده سیاسی‌آن ها وابسته است .این کشور ها«مازاد نفتی» را یابرای رشد کشورویابه صورت‌اشتراک در کارهای تولیدی در خارج از مملکت بکار می برند . اما شرکت های نفتی همواره مقدار « مازاد نفتی » را که بدست می آورند با سود آوری رشته های دیگر اقتصادی‌می‌سنجند بحران ۱۹۷۰ـ ۱۹۷۱ موجب شد که قیمت نفت افزایش‌گیردو همین امرممکن است سود آوری‌صنعت نفت را بکاهد وتصور میرود که از این پس صنعت نفت در همین مسیر تحول یابد به همین دلیل ما مشاهده می کنیم که بعضی از شرکتهای‌نفتی بااستفاده از «مازاد های نفتی» که درگذشته بدست آورده‌اند در فعالیت‌های‌غیر نفتی و بخصوص در منابع دیگر انرژی و برای بسط و تحکیم قدرت انحصاری خود در آنها فعالیت نمایند.

باتوجه به مطالب نظری که‌در بالا گفته شد شاید بتوان دنیای جدیدنفت‌رابهتر شناخت‌و درست‌تر تجزیه و تحلیل کرد و آنچه را که اینک در صحنه جهانی این صنعت می گذرد بهتر دریافت.

فرض اساسی‌این‌بررسی اینست که هزینه‌های‌نهائی در حدود سال ۱۹۷۰ به فزونی می گراید می دانیم‌که پرفسور آدلمن نشان‌داده است که هزینه هادر میان سال های ۱۹۴۹و ۱۹۶۹ تنزل یافته‌اند او در بررسی‌هائی که پس از ۱۹۷۱ بعمل‌آورده اظهار عقیده میکند که‌این گرایش بازدادامه‌یافته است.

ولی کارشناس نفتی دیگری‌بنام سام‌شور در مقدمه اثر خویش‌در مورد این‌گرایش با احتیاط‌بیشتر سخن میگوید‌مانیز براین عقیده‌ایم که روند افزایش هزینه های‌نهائی پس از ۱۹۷۰ تغییر مسیر داده استو بسیاری از کارشناسان‌نیز بااین عقیده موافقند هنوز بسیار زود است‌کما این فرض را ـ که مبنای بررسی های مادر این اثر میباشد ـ به عنوان حکم قطعی بشمار آوریم اما چون با بکار بستن آن میتوانیم وضع گذشته‌و اکنون را بهتر بشناسیم بنابراین آنرا برای نخستین‌بار به آزمایش میگذاریم.

اگر این فرض را بپذیریم آنگاه می توانیم‌به وضع نفت درگذشته بپردازیم(موضوع فصل اول) علل پدید آورنده‌بحران ۱۹۷۰ـ۱۹۷۱ رادریابیم(موضوع فصل دوم) به استراتژی کشورهای صادر کننده (موضوع فصل سوم) استراتژی کشور های وارد کننده(موضوع فصل چهارم) و استراتژی شرکت های نفتی آگاه شویم (موضوع فصل پنجم) اینک همین شرکت‌ها هستندکه برای بازار جهانی‌انرژی درآینده برنامه میریزند.

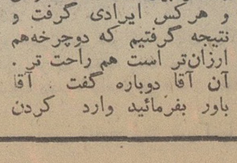

هادی خرسندی

گوشت یخ زده از همه چیز مهم‌تر است !

در محفل ما صحبت از کتاب گلستان سعدی بود . هرکس درباره قدرت کلام‌و شیرینی بیان و نصیحت های کتاب حرفی می‌زد . آدم چرب‌زبان و چاپلوسی بین ما بود گفت : نه بابا گلستان سعدی چندان تعریفی ندارد، گوشت منجمد از آن هم بهتر است !

صحبت به موسی

دانشجو و دانشگاه

گزارشی از برنامه دانشگاه آزاد ایران و هدفهای آن

کلاس دانشگاه، درخانه شما

باانتصاب دکتر عبدالرحیم احمدی بسمت ریاست دانشگاه آزاد فعالیت‌های این دانشگاه که ازسال ۵۰ نخستین دانشجویان خودرا خواهد پذیرفت وارد مرحله‌تازه‌ای میگردد، بهمن جهت گزارشی تهیه کرده‌ایم که در آن نحوه فعالیت و اقدامات این دانشگاه تشریح‌شده است :

دانشگاه آزاد ایران که در آذرماه سال قبل بفرمان شاهنشاه آریامهر تاسیس گردید ،نخستین دانشگاهی است که نظام‌آموزشی، هدفها وروشکار آن با سایر دانشگاههای کشور تفاوتهای اساسی دارد . بدین‌معنی که دانشگاه مزبور برخلاف سایر دانشگاهها ، دانشجوی مقیم و همچنین کلاسهای‌مشابه دانشگاهی نخواهد داشت بلکه دانشجویان خود را باایجاد شبکه‌ای ازمراکز آموزشی در نقاط مختلف کشور از راه دور آموزش خواهدداد. باین ترتیب دانشجویان این دانشگاه خواهندتوانست‌درهمان محل‌کار وسکونتشان تحصیلات خود را در رشته‌های گوناگون دانشگاهی دنبال نمایند .

آموزش مداوم

تقاضاهای روز افزون برای‌راه یافتن به‌تحصیلات عالیه و عدم تناسب این خواستها با امکانات نظامهای آموزشی موجود و همچنین گتردگی جغرافیائی جمعیت کشور ما که دسترسی بسیاری از افراد مستعد وعلاقمند را به دانشگاههای فعلی دشوار ساخته انگیزه مهمی برای ایجاد دانشگاه آزاد بوده است . این دانشگاه یکی از هدفهای اساسی خود را گسترش و تعمیم فرصت های تحصیلی در سطح دانشگاه برای همه انهائی که بدلایلی مثل مشکلات مالی و جغرافیائی نتوانسته‌اند بنظام معمول آموزش عالی راه‌یابند قرار داده است .

کمک بپرورش نیروی انسانی وتخصص‌های مورد نیاز مملکت هدف دیگریست که در برنامه کار دانشگاه آزاد گنجانده شده است وبرهمین‌اساس‌برنامه‌های‌آموزشی دانشگاه باتوجه بمهمترین نیاز های کشور تنظیم میگردد .

علاوه بر دوره‌های آموزشی دانشگاهی که بدرجات تحصیلی منتهی میشود، دانشگاه آزادبرای علاقمندانیکه بواسطه تحول روز افزون دانشگاههاو فنون‌مختلف به‌آموزش وتجدید معلومات‌خود نیازدارند ،مجموعه‌های گوناگون آموزشی بدون اعطای درجات تحصیلی ترتیب خواهد داد تا از اینطریق آخرین پدیده‌های‌علمی را بررسی ومطالعه کنند.

دانشگاه آزاد برای رسیدن‌به این هدفها مواد آموزشی چاپی وراهنماهای آموزشی برنامه‌های آموزشی رادیوئی وتلویزیونی ، روشهای خود سنجی وارزیابی میزان پیشرفت دانشجویان منابع خود آموزی ومواد کمک‌آموزشی شبکه مراکز آموزشی و مراکز منطقه‌ای را بخدمت میگیرد ، در این میان مواد آموزشی چاپی وبرنامه‌های آموزشی رادیو تلویزیونی نقش موثرتری رابعهده دارند . مواد آموزشی چاپی و راهنماهای آموزشی یعنی مهمترین عنصر تدریس در نظام آموزش دانشگاه آزاد طوری طرح ریزی میشود تا براحتی برای خود آموزی مورد استفاده قرارگیرد.

بخاطرفاصله‌ایکه‌در این‌دانشگاه بین کادر مرکزی و دانشجویان آنوجود دارد ، مساله ارزیابی میزان پیشرفت دانشجویان یکی‌از فعالیت‌های مهم دانشگاه خواهد بود باین ترتیب دانشگاه آزاد خواهد توانست از یک سوپیشرفت ها یانارسائی‌های آموزشی دانشجویان خور را ارزیابی کند واز سوی دیگر دانشجویان را در فواصل معین در جریان این ارزیابی ها قرار دهد .

علاوه برسازمان مرکزی‌دانشگاه آزاد در تهران ، بتدریج شبکه‌ای از مراکز آموزشی بوسیله این دانشگاه در سراسر کشورمجهز بکلیه وسائل آموزشی مثل کتابخانه ، دستگاههای گیرنده رادیو وتلویزیون ، ضبط‌صوت ، کاست و نوارهای صوتی‌وسایر تجهیزات سمعی و بصری و آزمایشگاهی بوجود خواهدآمد تا دانشجویان محلی بتوانندبکمک این مراکز بادانشگاه در تماس باشند.

مراکز آموزشی

علاوه براین مراکز آموزشی ، مراکز منطقه‌ای دانشگاه نیز در پاره‌ای از مراکز استانها بوجود میاید که مراکز آموزشی رادر زمینه وظائف خودیاری خواهند داد.

از خصوصیات مهم دانشگاه آزاد ، گروهی بودن فعالیت‌ها در زمینه تهیه تدوین وتولید مجموعه‌های‌آموزشی‌است.اعضای هرگروه‌تهیه‌مجموعه‌های آموزشی از استادان و متخصصان برنامه ریزان تولید کنندگان رادیوئی و تلویزیونی تشکیل میشود تابتوانند نیازهای‌علمی دانشجویان‌خودرا که در فواصل دور و نزدیکبهٔ تحصیل اشتغال دارند ، برآورده کنند.

تاسیس دانشگاه آزاد مسلما دگرگونی چهره‌آموزش‌عالی ایران رابدنبال خواهد داشت ومفهوم سنتی تحصیلات عالیه را کـه تاکنون باتجمع دانشجو و استاد و سازمان مرکزی دانشگاه در یک جا مرادف بوده است دگرگون خواهد کرد.

مزار سیبویه در مغازه

سه روز دیگر مراسم‌بزرگداشت سیبویه محقق بزرگ ایرانی در شیراز برگزار میشود و صدتن از اهل علم در دانشگاه پهلوی شیراز گرد می‌آیند تا درباره او سخن گویند . طبق برنامه تنظیمی تاجهای گل برمزارش نثار میشود اما مزاراوکجاست؟ گور این دانشمندتا چندی پیش در مغازه‌ای واقع در یکی از محلات جنوبی شیراز پنهان بود و از انظار مخفی . اینک با خریدمنازلو مغازه‌های‌اطراف میخواهند جبران مافات کنند ، اما کاری که سالها بیش باید انجام میگرفت چندروزه امکان پذیر نیست

پرفسور شوتی :

بکمك اتم ، آثار هنری تقلبی رسوا میشود

امروزه میتوان به کمک انرژی هسته‌ای آثار هنری اصیل را از آثار تقلبی بازشناخت.

پرفسور سباستیانو شوتی استاد رشته فیزیک اتمی که در باره «روشهای استفاده از انرژی هسته‌ای در مطالعه آثار هنری» در دانشکده هنرهای زیبا سخن میگفت اظهار داشت: بکمک‌روشهای «غیر تخریبی» بسیاری از مسائل مربوط به هنری حل شده‌اند . بکمک وسائل ساده اتمی میتوان پی به مسائلی برد که‌بکمک «روشهای‌معمولی»قابل بررسی نیستند. مثلا میتوان آثار هنری اصیل را از آثارهنری تقلبی مشابه به آسانی تشخیص داد .پروفسور شوتی و یک گروه‌تحقاتی با مطالعه دومجسمه برنزی که بفاصله ۲۸ سال بوسیله یک‌هنرمند ساخته شده است باین نتیجه رسیدند که چون این دو مجسمه دارای درصد متفاوت فلزروی هستند لذا میتوان بپیشرفت تکنولوژی در صنایع فلزکاری را طی ۲۸ سال مطالعه کرد و بنتایج جالبی رسید . بکمک روشهای ساده هسته‌ای میتوان از بررسی سکه های قدیمی پی بسطح تمدن ادوار گذشته برد . مثلا در سکه های نقره دوره خاصی از تمدن رم قدیم نشان میدهد که درصد نقره سکه‌ها کم بوده وبجای آن مس بکار رفته است بااین نتیجه که دراین دوره بخصوص بعلت اینکه‌وضع اقتصادی‌دولت رم قدیم چندان خوب نبوده است از مس بجای نقره برای ساختن سکه استفاده شده است.

کاربرد روشهای هسته‌ای در مطالعه‌آثار هنری زیاد است .

از جمله میتوان با این وسائل ساده و قابل حمل‌ونقل دستگاه اشعه ایکس را بمحل حفاری یا موزه و یا گالری برد و در محل به مطالعه بر هنری و قدیمی پرداخت و احتیاجی نیست که نمونه ها از موزه به آزمایشگاه برده شوند که اغلب بعلت مقررات خاص موزه امکان انتقال آثار هنری از موزه به آزمایشگاه‌نمیباشد .

آگهی مناقصه

صندوق عمران مراتع کلیه عملیات تخلیه ، بارگیری و حمل حدود چهل و چهار هزار تن ذرت از بندر عباس تا تهران رابمناقصه می گذارد علاقمندان بشرکت درمناقصه میتوانند تا پایان وقت اداری روز یکشنبه ۵۳٫۲٫۱۵ همه روزه در ساعات اداری به صندوق عمران مراتع واقع‌در بلوار الیزابت دوم خیابان میکده شماره ۳۱مراجعه و برگ شرایط شرکت درمناقصه رادریافت‌دارند .

جلال پیغمبری ـ معاون اداری و مالی .

۲ـ۲ آ ـ ۵۶۶۳

آگهی استخدام»

یک شرکت وابسته بدولت چند نفر مهندس برق واجد شرایط زیر راازطریق مصاحبه و آزمایش‌استخدام مینماید:

۱ـ تابعیت دولت ایران .
۲ـ داشتن برگ معافیت دائم غیر پزشکی از خدمت وظیفه یا دفترچه پایان خدمت .
۳ـ نداشتن سوء پیشینه کیفری .
٤ـ داشتن زبان انگلیسی .
۵ـ حداکثر سن سی سال .

متقاضیان واجد شرایط میتوانند ، فرم زیر را تکمیل نموده بانضمام دو قطعه عکس ٤×٦ حداکثر تا تاریخ ۵۳٫۲٫۱۵ با پست سفارشی به صندوق پستی ۳٤۳۷ ارسال دارند .

از داوطلبان جهت شرکت در آزمایش کتبا دعوت بعمل خواهد آمد .

به تقاضا هائی که پس از تاریخ فوق به پست‌تحویل گردد ترتیب اثر داده نخواهد شد .

نام ـ نام خانوادگی
تاریخ تولد ـ شماره شناسنامه
وضع خدمت وظیفه
آخرین مدرک تحصیلی
محل تحصیل
نشانی محل سکونت
تلفن :

م الف ۱۳۵۸

مدت بازدید

نمایشگاه تروفه‌های شکار

تاهفتم اردیبهشت‌ماه تمدید شد

محل نمایشگاه : سالن تحقیقات وزارت کارو امور اجتماعی ـ خیابان پهلوی

گزارش و رویدادهای هنری

جواد مجابی

ناژفر، تصویرگر جدال خیروشر

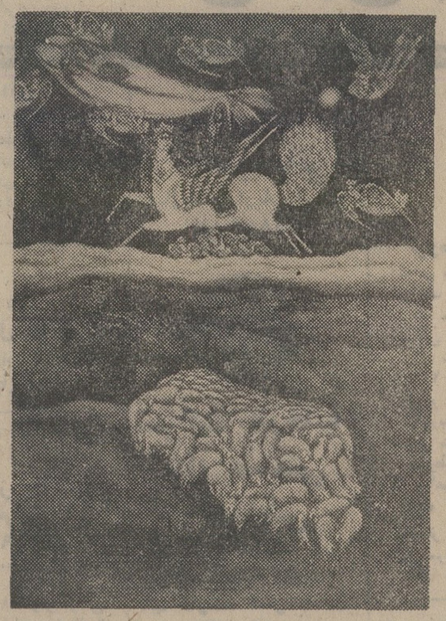

تابلوئی از رحیم ناژفر

رحیم ناژفر با نمایشگاهش در گالری سیحون ، قیافه یک نقاش مذهبی را بخود می گیرد ، منادی روحانیتی است که بین خیر و شر هنوز جدالی پابرجا می بیند .

یک تابلوی ناژفر (شاید شماره ۱۹) کلید آثار اوست . بالای پرده گروهی از اشقیای سرخ پوش مردی شمشیر بدست را در میان دارند و ماری بمگردشان چنبرهٔ زده استو در پائین گروه مومنان مردی گل بدست را در خود گرفته‌اند و ماهی سیمگونی در پیرامون آنان برخود خمیده است .

ناژفر ماهی و مردان گل بدست و ارواح طیبه را در تابلو های خود بگونه های متفاوت تکرار می کند و در تابلو های دیگر اشقیا و مارانو شیطانکها را تصویر می کند و گاه ترکیبی از این دو را بدست میدهد .

ناژفر به مذهب روکرده است ، بصورت و معنی . او نخست از صورت های مذهبی در نقاشیهای عامیانه سود جسته و ترکیب هائی از روایات مذهبی چون شب معراج ، یونس و ماهی ، بهشت و جهنم پرداخته است . اما نقاش در بند صورت باقی نمانده و بتدریج در ژرفنای مذهب غوطه زده است و آثارش شعری مذهبی است که در ورای رنگ های درخشان و تصاویر زیبا و جستجوی ایمانی عتیق حس می شود . او از شکل های مذهبی فراتر رفته و شیفته معنویتی شده‌که با هنرپیوندی جاودانه دارند به تعبیری دیگر ناژفر تنها به وام گرفتن نشانه های مذهبی ـ چون نقاشان مکتب سقاخانه ـ کفایت نکرده ، خود منادی این دنیای پر از اسرار شده است .

در باره کیفیت کار او بگویم که او به شیوه یک مینیاتوریست با سوژه هایش روبرو می شود ظرافت و دقت را درآثار کوچکش می توان دید و اگر در کار های بزرگ او قدرتی نمی بینی از آنروست که همیشه ظرافت و ریزه کاری با عظمت و خشونت همراه نیست دلیلی نمی بینم که نقاش گول ابعاد بزرگ را بخورد، که تماشاگرانش هم آثار کوچکتر او را دلچسب و به اندازه دیده‌اند .

برنامه اول

۱۷ـ۳۰ اخبار
۱۷ـ۳۵ روستائیان
۱۸ـ۰۰ کودکان، ماجراهای‌تن‌تن
۱۸ـ۳۰ اخبار ورزشی + اخبار از سراسر کشور
۱۹ـ۰۰ فیلیپر
۱۹ـ۳۰ مجله تئاتر
۲۰ـ۰۰ اخبار
۲۰ـ۳۰ برنامه‌مخصوص بمناسبت سی‌وپنجمین‌سال تاسیس رادیو ایران
۲۱ـ۰۰ روزهای زندگی
۲۲ـ۰۰ ایران‌زمین
۲۲ـ۳۰ پخش‌مستقیم مراسم‌جشن رادیو ایران

نیمروز پنجشنبه

۱۲ـ۰۰ اخبار
۱۲ـ۰۵ دانش
۱۲ـ۳۰ سرزمین عجایب
۱۳ـ۳۰ موسیقی محلی از شهرستانها
۱٤ـ۰۰ اخبار

برنامه دوم

۱۹ـ۰۰ موسیقی و تصویر
۱۹ـ۳۰ اتاق اخبار
۱۹ـ۳۵ دنیای والت‌دیسنی
۲۰ـ۲۰ واریته
۲۰ـ۳۰ قبیله‌ای که از انسان میگریزد
۲۱ـ۰۰ اخبار از برنامه دوم
۲۱ـ۳۰ نام‌ها و نشان‌ها
۲۲ـ۰۰ شفت «جلادان»

تلویزیون آموزشی

چهارشنبه ـ کانال ۱۱

۱۶ـ۰۰ ترانه‌ها و چشم‌اندازها
۱۶ـ۳۰ زبان انگلیسی
۱۶ـ٤۵ علوم دوره دوم‌راهنمائی

کانال ۹ و ۱۱

۱۷ـ۰۰ شناخت حرفه وفن
۱۷ـ۱۵ زنگ تفریح
۱۷ـ۲۵ آشنائی با کامپیوتر
۱۷ـ٤۵ شیمی ششم
۱۸ـ۰۵ مکانیک ششم ریاضی
۱۸ـ۳۰ گوناگون
۱۸ـ۵۰ فیزیک ششم
۱۹ـ۱۰ مروری در ریاضیات (راهنمایی برای معلمان)

کانال ۱۱

۱۹ـ۳۰ فیلم سینمائی

پنجشنبه ـ کانال ۷و۱۱

۸ـ۳۰ انگلیسی
۹ـ۳۰ تاریخ
۱۰ـ۲۰ علوم
۱۱ـ۲۰ حرفه و فن

تلویزیون امریکا

چهارشنبه

۱۶ـ۰۵ برنامه مذهبی
۱۷ـ۳۰ گاوچران
۱۸ـ۰۰ اخبار
۱۸ـ۳۰ راهی بسوی‌آینده
۱۹ـ۰۰ اطاق ۲۲۲
۱۹ـ۳۰ شوی گلن‌کمپبل
۲۰ـ۳۰ شو زود
۲۲ـ۰۰ مشروح اخبار
۲۲ـ۱۵ فیلم سینمائی

ستاره بخت شما

فروردین ـ شما هم نسبت به دیگران مهربان و صمیمی باشید.

اردیبهشت ـ حوادثرا بزرگتر و مهمتر تصور نکنید.

خرداد ـ تکبر و خودخواهی شما به ضررتان تمام‌می‌شود .

تیر ـ یکی از دوستان مشکل شما را رفع میکند.

مرداد ـ به غریبه‌ها زیاداعتماد نکنید.

شهریور ـ تفکر درباره گذشته بی‌فایده است.

مهر ـ بهتر است کمی هم احساس مسئولیت داشته باشید.

آبان ـ موقعیت خوبی نصیبتان میشود.

آذر ـ درجستجوی‌یک‌سرگرمی شوق‌انگیز نیز باشید.

دی ـ در یک بحث و یا گفتگو شرکت میکنید.

بهمن ـ نگران نباشید کسی از شما نرنجیده است.

اسفند ـ مسیری را که انتخاب کرده‌اید ادامه دهید.

«آگهی دعوت مجمع عمومی عادی سالیانه»

مجمع‌عمومی عادی سالیانه شرکت سهامی خاص هریس‌در ساعت ۵ بعدازظهر روز شنبه چهارم خرداد ماه ۱۳۵۳ در محل شرکت واقع در خیابان بلوار الیزابت کوچهٔ سوم تشکیل می گردد از صاحبان سهام‌تقاضا میشود در وقت مقرر حضور بهم‌رسانند .

دستور جلسه:
۱ـ تصویب‌ترازنامه وحساب سودوزیان سال ۱۳۵۲
۲ـ انتخاب بازرس اصلی وعلی‌البدل.

هیئت‌مدیره شرکت سهامی‌خاص هریس

کاشی سعدی
بیشرو در صنعت سرامیک ایران

سازمان کنکور مکاتبه‌ای گروه فرهنگی خوارزمی اطلاع میدهد

بعلت استقبال شدید داوطلبان عزیز این سازمان مجبور شد دفتر اول خودرا برای سومین بار تجدید چاپ نماید ، لذا داوطلبانی که تاکنون موفق بثبت نام نشده‌اند میتوانند در گروه‌های: اول ـ دوم ـ چهارم ـ پنجم باشرایط زیر ثبت نام نمایند.

مبلغ ۲۶۰۰ ریال بیانکصادرات حساب‌شماره ۵۵ خوارزمی شعبه ۳۰۱۹ تهران چهارراه مشتاق (مقابل دبیرستان شماره یک خوارزمی) و یابه‌نزدیکترین شعبه بانک صادرات محل اقامت خود بحساب فوق پرداخت نموده فیش بانکی را بادوقطعه عکس و گروه انتخابی باآدرس کامل به این سازمان ارسال نمایند.

از کلیه داوطلبان در خرداد ماه در مراکز استانها امتحانی باروش کنکور سراسری بعمل خواهد آمد و اوراق امتحانی با ماشین‌های I.B.M. مثل کنکور سراسری تصحیح شده قبل از شروع کنکورها کتبا اعلام نتیجه خواهد شد.

آدرس: تهران ـ خیابان سزاوار ۲۰متری‌دوم سازمان کنکور مکاتبه‌ای گروه فرهنگی خوارزمی تلفن : ٤۳۳٤۶ آ ـ ۵۲٤۲

آگهی استخدام رسمی

مدرسه عالی ورزش جهت تکمیل کادر هیات علمی خودمطابق آئین نامه استخدامی هیات‌علمی افرادی‌راکه دارای‌شرائط‌ذیل هستند بطوررسمی استخدام مینماید.

گروه‌آموزشی	ردیف	شغل	تعداد	مشخصات
علوم تربیتی و روانشناسی	۱	استادیارتمام‌وقت	٤ نفر	داشتن درجه دکترا در یکی از رشته‌های روانشناسی ، جامعه‌شناسی، علوم تربیتی و تسلط کامل بیک زبان خارجی(انگلیسی، آلمانی، فرانسه).
	۲	مربی تمام‌وقت	۲ نفر	داشتن درجه فوق لیسانس در یکی از رشته‌های علوم تربیتی یا روانشناسی و آشنائی کامل بیک زبان‌خارجی (انگلیسی، آلمانی، فرانسه)
گروه زبان‌ها	۳	استادیارتمام‌وقت	٤ نفر	داشتن درجه دکترا در یکی ازرشته‌های زبان و ادبیات انگلیسی ، زبان و ادبیات فارسی .
	٤	مربی تمام‌وقت	٤ نفر	داشتن درجه فوق لیسانس در یکی از رشته‌های زبان وادبیات انگلیسی و آلمانی
گروه‌علوم زیستی	۵	استادیارتمام‌وقت	۱ نفر	داشتن درجه دکترا دررشته فیزیولوژی یا زیست شناسی و تسلط کامل به یک زبان خارجی (انگلیسی، فرانسه، آلمانی)
گروه تربیت‌بدنی	۶	استادیارتمام‌وقت	۸ نفر	داشتن درجه دکترا یا فوق‌لیسانس در رشته تربیت بدنی و تخصص در یکی از رشته‌های شنا ، ژیمناسیک ، دوومیدانی و بازیها و تسلط کامل بیکزبان خارجی (انگلیسی، فرانسه، آلمانی).

داوطلبان تقاضای خود را همراه با دوقطعه‌عکس ، فتوکپی مدارک تحصیلی و سوابق تجربی خلاصه‌ای از تحقیقات و مطالعات وتالیفات همچنین‌فتوکپی برگ انجام خدمت وظیفه یا معافیت خودرا همراه با نشانی کامل محل سکونت از تاریخ درج‌این آگهی حداکثر تا یکماه (برای‌داوطلبان خارج‌از کشور حداکثر تا دوماه) به کارگزینی مدرسه عالی‌ورزش واقع در خیابان روزوات ضلع جنوبی استادیوم امجدیه ارسال فرمایند تا پس از رسیدگی‌از واجدین شرایط جهت مصاحبه مقدماتی دعوت شود . م الف ۶۹٤

آگهی مناقصه

موسسه واکسن و سرم‌سازی رازی حصارک « کرج » در سال ۱۳۵۳ برای‌حیوانات آزمایشگاهی خود احتیاج به۱۵ تن‌سیب‌درختی ۷ تن هویج فرنگی ۷ تن کاهو ۳۰۰ کیلو سیب زمینی دارد . داوطلبان شرکت در مناقصه‌می‌توانند برگ شرایط مناقصه را در دفتر موسسه رازی درحصارک و یادفتر مرکزی موسسه رازی واقع در تهران ـ وزارت کشاورزی و منابع طبیعی دریافت و پیشنهاد خود را تا ساعت ۱۰ صبح روز یکشنبه ۲۲ اردیبهشت ماه ۱۳۵۳ بدفتر موسسه‌تسلیم رسیددریافت دارند . پیشنهادها در ساعت ۱۰ صبح همان‌روز در دفتر ذیحسابی موسسه خوانده‌میشود. بپیشنهاد هائی که دیرتر ازموعد مقررپرسد ترتیب‌اثر داده نخواهد شد.

آ ـ ۵۶۱٤

تاسیس تعمیرگاههای مجاز در تهران

شرکت مریخ (سهامی خاص) نماینده رسمی اتومبیلهای سواری مرسدس بنز در ایران

اجازه‌تاسیس چند تعمیرگاه مجاز اتومبیلهای سواری بنز را در قسمت شمالی شهر تهران به تعمیرگاههای واجد شرایط واگذار مینماید .

از متقاضیان محترم تقاضا مینماید جهت اخذ شرایط و اطلاعات لازم همه روزه از ساعت ۸ الی ۱۲ به شرکت مریخ واقع در بلوار الیزابت دوم کوچه سوم شماره ۳ دایره فروش سواری مراجعه نمایند .

شرکت مریخ (سهامی خاص)

ازامشب دربهترین گروه سینمائی پایتخت

کاپری ـ اروپا ـ نیاگارا ـ رکس ـ میامی

الوند ـ کیهان ـ مارلیک ـ شهرام ـ اسکار ـ ارانوس ـ شرق ـ سیلوانا و... سیلورسیتی (قلهک)

همزمان با تهران در شهرستان‌های *بابل (شهرفرنك)* اصفهان(چهارباغ ـ مایاك ـ مهتاب)* مشهد (آسیا ـ سانترال) * شیراز (کاپری ـ پرسپولیس) * اهواز (آپادانا) * تبریز (دریای‌نور) *آبادان (سهیلا ـ کیهان) *رشت (سپیدرود) * کرمانشاه (آتلانتیك) *قم (دروازه طلائی) * بندرپهلوی (گل سرخ) *قزوین (خیام)

نظر به فوق‌العاده بودن فیلم کلیه سینماهای نمایش‌دهنده روزجمعه یك سئانس فوق‌العاده از ۹ صبح نمایش میدهند

نیازمندیهای اطلاعات تلفنی آگهی قبول میکند
۳۱۱۲۲۴-۳۱۱۲۲۵
۳۱۱۲۲۹-۳۱۱۲۳۰

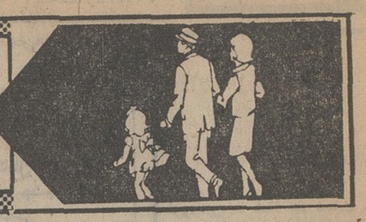

اثاثیه

فروش دست دوم

حراج لباس دست دوم فرنگی
۸۵۰۸۶۹ و ۸۵۵٤۳٤

فروش دست دوم
مقداری لباس زنانه خارجی نو بعلت مسافرت به فروش میرسد. طالبین از روز چهارشنبه الی یک هفته به آدرس زیر مراجعه فرمایند . خیابان کاخ شمالی بالاتر از بلوار کوچه دیان پلاک ۱۲ طبقه اول
آ ـ ۱۷٤۳

خرید

بازرگانی فرش کیهان
۸۳۰۹۰٤و۸۲۳۷۷٦

خریدار نقدی همه رقم فرش کهنه و نو جهت صادرات روزولت میدان ۲۵ شهریور .

نمایشگاه فرش شایان
تلفن ٦٦۱۰٦۹

بهترین خریدار فرش و قالیچه های کهنه و نوبا قیمت عادلانه جهت صادرات
فروشگاه آستارا ۹۲٦٤۰۲۱

خریدار یخچال تلویزیون فرش و کلیه لوازم منزل
ایران فرش ۷۷٤۹۷۲

فرشهای کهنه و سایر لوازم منزل بهر مبلغ نقدا بیشتر از سایرین خریداریم تلفن ۷۷۷۰۲۵

فروشگاه آسیا ۹۲۲۸۳۲
خریدار فرش یخچال برقی و نفتی تلویزیون وغیره

فرش میرزائی
خریدار فرش کهنه و نو ۷۵۲٦۹۰

فروشگاه صمد ۹۲۹۹۸٤
فرش اشیاء قدیمی و لوازم

فروشگاه آریا ۹۲۹۳۹۳
خریدار فرش و سایر لوازم منزل

شستشوی مبل و فرش

کلین سرویس خشکشوئی
مبل فرش و موکت با دستگاه منحصر بفرد وخشکشوئی پرده با نصب مجانی ۹۵۲۵٤٦

دوراکلین سرویس امریکا
با تکنیک برتر گرانتر مطمئن‌تر تلفنهای ۸٤۸۳۵۹ و ۸٤۸۳۹٦و ۸٤۵٦۸۳

لیدرهوم سرویس
خشکشوئی مبلمان، موکت، فرش در منزل یا محل کار شما تلفن ۸۵٦۵٤۹

کلین ماستر سرویس
خشکشوئی مبلمان فرش موکت در محل تلفن ۸۳۳۷۲۷
آ ـ ۱۲۹۱

کارخانه قالیشوئی اطلس
تلفن ۹۵۲۵٤٦ و ۹۷۵٤۳۰
قالیشوئی عدالت ۸۳۳۷۱۷

آنتن تلویزیون

نصب آنتن
تمام کانال ضد زنگ
۱۰۰ تومان ۷۵٤۵۸۹

موسسه فنی ورتیکال
مرکز پخش و نصب همه نوع آنتن تلفن ۹۵۱۲۲۱

تعمیرات

تلویزیون

تعمیرگاه تلویزیون الکترون ـ تائید وزارت کار ۷٦۳٦۸۲
تعمیر تلویزیونهای R.C.A-R.T.I شاوب لورنس . فیلیپس . سیرا تلفونکن و سایر مارکهاسرویس مجهز سیار در شهروشمیرانات

شاوب لورنس SCHAUB-LORENZ
تلفن ۳٤۲٤٦۳

شاوب لورنس آرتی آی
سرویس فوری ۸۸۳۲٦۲

تلویزیون فوری در منزل
تعمیر میشود ۹٦۰۵٤٦

کولر

تعمیرگاه مجاز ارج
کانال‌کشی ساختمان تعمیرات و رنگ‌آمیزی کولر، آبگرمکن با قطعات یدکی عباس‌آباد نظامی
۸٤۱۱۲۵ ـ ۸۵۲۵٦۸

موسسه فنی کالج
سرویس کولر آبگرمکن شوفاژ فوری ۸٤۹۷۵۷

سرویس کولر
بامایع ضدزنگ ۳۰ تومان پیوشال مدل ٤۰۰۰ومدل ٦۰۰۰
٤۵ تومان
نصب کولر ۱۲٪
تلفن ۳٤٤٦۸۰

جنرال سرویس
نصب و سرویس کولر
تلفن ۳٤۳۹۵۷

راهنمای سرویس
ارنا
در سراسر کشور
۹٦۲۰٤۵
از ساعت ۷ ½ صبح تا ۷ ½ بعدازظهر

کولر آبگرمکن کانال کشی ساختمان ۷٦۵۲٦٤

پارس تکنیک
نصب و سرویس و تعمیرات کولر
تلفن دفتر ۳۱۲۷۲۹
تلفن کارگاه ۹٦۱۹۸۰

کولر ـ آبگرمکن ـ کانال کشی فوری ۹۵۷۲۷٦ و ۳۱۸٤۱٤

آبگرمکن

سرویس آبگرمکن و نصب فوری ۷٦۰۹۹۳

شوفاژ

شرکت آبید

تاسیسات تعمیرات
نصب و سرویس هر گونه کولر ، یخچال ، اجاق گاز ، ماشین لباس شوئی .
تلفن ۸۳۵۷۲٤

سردساز

تاسیسات و نگهداری
حرارت مرکزی
تهویه مطبوع . سردخانه
۸٤۲٤۱۲
تعمیر شوفاژ ۷۹۳۸۹۷

یخچال

تعمیرگاه سید حسین
تعمیر همه نوع لباسشوئی یخچال آبگرمکن ۸۸۲٤۳۸

تعمیرات یخچال

۷۹۳۸۹۷

لوله کشی ـ تعمیرات آبگرمکن و یخچال و نصب کولر و باز کردن فاضلاب
تلفن ۹۳۱۳٦۵

تعمیرگاه یخچال فریجیده
اثاث یدکی موجود تلفن ۸٤۸۷۵٦

تعمیر یخچال فرزید و غیره ـ ۸۳۹۲۲۵

تعمیر یخچال و کولر
تلفن ۹۷۸۸۲۳

فروش اتومبیل

ب.ام.و
مدل ۷٤
ب . ام . و مدل ۷٤ فروشی
تلفن ۷۵۷۷۲٤
آ ـ ۱۷٤۸

بی .ام .و ۲۰۰۲
۱۹۷٤
در رنگهای مختلف موجود با شرایط مناسب بفروش میرسد
۸٤٤۹۷۲

پژو
پژو ۵۰٤ مدل ۷٤
استیشن اتوماتیک دولوکس سفارشی با بخاری و کولر رادیو لوازم یدکی فابریک رنگ‌طلائی متالیک شیشه‌رنگی تلفن ٤۲۱٦٦
آ ـ ۱۵٦۹

برو ٤۵ متری سیدخندان ٦ دستگاه آپارتمان مدرن هرکدام دارای ٤ اطاق با وسائل کامل و پارکینگ مجزا نقد و اقساط بفروش میرسد تلفن ۷۷۳٦۲۹
دفتر تهرانی
۱ـ۱۰ آ ـ ۱٤۲۹

فروش اتومبیل
یکدستگاه بیوک مدل ۱۹۷۰ معاف از گمرک به فروش میرسانند داوطلبین میتوانند به سفارت عربستان واقع در خیابان آبان شمالی با تلفن ٦۲۵۰۵۵ مراجعه نمایند .

بنز
مدل ٦۵
بنز ۱۹۰ مدل ٦۵ تمیز شیری رنگ از ٤ بعداز ظهر ٦۲۰۵٦۰

یک دستگاه الدزموبیل ۹۸ مدل ۷۳ با شماره موقت تبریز با تمام مشخصات بفروش می رسد تلفن ۸٤٤۸۹۱

فولکس استیشن مدل ٦۵ نمره کرایه بیواسطه ۸ هزار تومان
تلفن ۳۱۹۹٤٤ ساعت ٤ تا ٦
آ ـ ۱٤۲۵

فروشگاههای اتومبیل

پیکان نو اماده نقد واقساط شاهرضا چهارراه گرگان پلاک ۱۰٦۸

برای اتومبیل شما

نمایندگی فروش محصولات کارخانجات ایران ناسیونال
تعمیرگاه مجاز شماره ۴۴ پیکان
سلطنت‌آباد اول خیابان دولت تلفن ۸۸۱۳۴۰

کرایه

اتو لوکس
اتومبیلهای تشریفاتی با راننده برای داخل و خارج از تهران میدان فردوسی تلفن ۸۲۱۲۷۰ و ۸۲٦٦۰۵

کالج بار

پارکینگ شبروحومه
٦٦۱۱۱۱۱
٤۱۱۱۱

مورد نیاز

تعدادی مینی‌بوس و فولکس استیشن اجاره میشود. تلفنهای: ٤۸۰۰۷ ـ ٦۸۰۰۰۷ ـ ٦۸۰۰۰۸

ماشین آلات

یکدستگاه لیفتر مارک اشکودا به ظرفیت ۳۲۰۰ کیلوگرم بفروش میرسد طالبین به تلفن ٦۲٤۰۲۸ مراجعه نمایند .

استخدام

برای تربیت چند نفر غواص حرفه‌ای بتعدادی جوان داوطلب و علاقمند که دارای شرایط زیر باشند احتیاج است :
۱ـ مدرک تحصیلی سیکل اول آموزشگاههای حرفه‌ای و صنعتی در رشته‌های فنی
۲ـ «انجام» خدمت سربازی .
۳ـ متولد سالهای ۱۳۲۹ و بالا
داوطلبان میتوانند برای کسب اطلاعات بیشتر با شرکت غواصی ایران تلفن ۸٤٦۸۰۲ تماس حاصل نمایند.

شرکت تاسیساتی

نیازمند بازاریاب است
تلفن ٤۵۸۵۲

شرکت کارخانه های صنعتی آزمایش

استخدام میکند
۱ـ لیسانسیه امار
۲ـ کارمند آمار با سه سال سابقه کار
داوطلبین به اداره کارگزینی کارخانه واقع در کیلومتر ۱۲ جاده آبعلی سه‌راه آزمایش مراجعه نمایند .

چند نفر دختر خانم خوش برخورد واجتماعی برای فروش کارتهای دعوت یک نمایشگاه بین‌المللی استخدام می شوند خیابان امیرآباد جنوبی انتهای قوام‌نبش جلالی شماره ۵ شرکت امیکو

استخدام میشود

۱ـ دوشیزه یا بانوی فروشنده
۲ـ دوشیزه یا بانوی صندوقدار
۳ـ دوشیزه یا بانوی مهماندار
تمام یا نصف روز برای یک شرکت مواد غذائی تعداد سی نفر برای مشاغل فوق با حقوق مکفی فورا استخدام میشوند
داوطلبین به خیابان زاهدی ـ روبروی بیمارستان فیروزگر شماره ٤۳ مراجعه فرمایند
آ ـ ٤۷۹۰

یک نفر جوان لیسانسیه اقتصاد یا بازرگانی بطور تمام وقت با شرایط زیر استخدام میشود :
آشنائی کامل بزبان انگلیسی و تایپ لاتین
آشنائی کامل به امور بانکی داشتن برگ خاتمه خدمت وظیفه یا معافی غیر پزشکی
لطفا به آدرس جاده مخصوص کرج ـ روبروی کارخانه ژیان ـ جاده ۲۰ متری خاکی شرکت لابراتوارهای دوپار مراجعه نمایند .
آ ـ ٤۷۹۰

آرایشگر با تجربه
موردنیاز است. تلفن ۸٤۷۳٤۷ مابین ساعت ۷ الی ۹ شب .
آ ـ ۱۷۵۱

شرکت تولید و صنعتی ایران کاوه جهت انجام امور دفتری نیاز به یک نفر مرد ورزیده در ماشین نویسی فارسی و لاتین دارد داوطلبان میتوانند همه روزه از ساعت ۸ صبح الی ۱۲ به امور اداری شرکت واقعدر خیابان قزوین جنب پمپ بنزین مراجعه فرمایند تلفن ۵٤۹۰٦۱ الی ٦۵
آ ـ ٤۸۲۸

به خانم پزشکیار جهت درمانگاه نیازمند است تلفن ۳۵۲٦۵۹

گروه صنعتی مینو

عده‌ای کارگر زن و مرد را با شرایط زیر استخدام میکند :
۱ـ حداقل تحصیلات چهارم ابتدائی
۲ـ حداکثر سن برای کارگر زن ۲۵ سال و کارگر مرد ۳۰ سال و سلامت جسمانی
۳ـ برگ خاتمه خدمت یا معافی دائم غیر پزشکی
داوطلبان میتوانند همه روزه از ساعت ۸٫۳۰ الی ۱۱٫۳۰ به گروه صنعتی مینو کیلومتر ۱٤ جاده مخصوص کرج مراجعه نمایند .
آ ـ ۱۷۳۵

استخدام پرستار
بیک پرستار که سن در حدود ٤۰ الی ۵۰ سال و با سواد باشد باضامن معتبر بطور شبانه‌روزی جهت نگهداری یک بچه با حقوق مکفی نیازمندیم لطفا غیر از پنجشنبه و جمعه‌ها همه‌روزه از ساعت ۹٫۳۰ صبح الی ۱۲٫۳۰ صبح و ٤٫۳۰ الی ٦ بعد از ظهر با تلفن ۸۲۸۲۲۳ تماس گرفته شود .
۱ـ۲ آ ـ ۱۸۱۱

استخدام
یک نفر دوشیزه یا بانو وارد به امور ماشین نویسی فارسی جهت صندوقداری مورد احتیاج می‌باشد .
شرکت ریتس ـ میدان فردوسی
آ ـ ۱۷۳۳

استخدام شیمیست
برای لابراتوار کنترل و شیمی با شرایط زیر :
فارغ‌التحصیل دانشگاه تهران دارای برگ پایان خدمت وظیفه یا معافی غیر پزشکی
لطفا به آدرس جاده مخصوص کرج ـ چینگر ـ روبروی کارخانه ژیان ـ جاده ۲۰ متری خاکی ، شرکت لابراتوار های دوپار مراجعه نمایند .
آ ـ ۵۲٦۰

استخدام فوری
به یکنفر اشپزو یکنفر نظافتچی مرد که به زبان انگلیسی آشنائی داشته باشد نیازمندیم . لطفا با تلفن ٤۰۱۹۷ تماس بگیرید .
آ ـ ۵۳۲۲

شرکت تولیدی
به چند نفر برای کنترل مرغوبیت با حداقل ۲ سال تجربه در بازرسی پرسکاری نیازمند است. خواهشمند است متقاضیان به کارخانه علاء الدین کیلومتر ۱٤ جاده مخصوص کرج مراجعه نمایند .
آ ـ ۵۳٦٦

یکنفر حسابدار
برای تمام وقت مورد نیاز است لالمزار پلاک ۳۸٤
آ ـ ۱۷۵۱

به یک نفر برشکارطراح و چند نفر کارگر سری دوز زنانه با حقوق مکفی نیازمندیم لطفا به خیابان اسلامبول بازار کمپانی طبقه‌دوم پوشاک و تولیدی چین ماچین پلاک ۱۵۵ تلفن ۳۹۱۸٦۱ مراجعه شود .
۱ـ٤ آ ـ ۱۷۵۹

آگهی استخدام

شرکت هادکو بیکنفر دوشیزه یا بانوی ماشین نویس که حداقل ۳ سال سابقه در کار ماشین نویسی داشته و معلوماتش معادل دیپلم باشد نیازمند است . ازواجدین شرایط خواهشمند است به اداره پرسنل این شرکت واقع در خیابان تهران نو ایستگاه دفتر مراجعه نمایند .
۱ـ۳ آ ـ ۵۵۳۸

منشی ماشین نویس
دوشیزه یا بانوی باتجربه برای یک دفتر مطالعاتی و تحقیقاتی برای ۵ روز کار در هفته استخدام میشود ۵ تا ۸ بعدازظهر ۸۳۹۵۳۲
آ ـ ۱۷۹۵

استخدام پرستار
بیک پرستار که سن در حدود ٤۰ الی ۵۰ سال و با سواد باشد باضامن معتبر بطور شبانه‌روزی جهت نگهداری یک بچه با حقوق مکفی نیازمندیم لطفا غیر از پنجشنبه و جمعه‌ها همه‌روزه از ساعت ۹٫۳۰ صبح الی ۱۲٫۳۰ صبح و ٤٫۳۰ الی ٦ بعد از ظهر با تلفن ۸۲۸۲۲۳ تماس گرفته شود .
۱ـ۲ آ ـ ۱۸۱۱

یکنفر راننده چرتقیل ۲۰ تنی هیدرولیکی تلسکوپی جهت کارگاه دزفول نیازمندیم لطفا به خیابان وصال شیرازی کوچه آذین شماره ۱۹ دفتر شرکت تبا مراجعه فرمائید .
۱ـ۳ آ ـ ۱۷۸۳

بافراد زیر فوری نیازمندیم
۱ـ دونفر دوشیزه جهت منشیگری تمام وقت .
۲ـ تعدادی حسابدار جوان با تجربه تمام‌وقت متقاضیان با تلفن ـ ۹۳۲۷۱۳ تماس بگیرند.

بچند نفر کارگر کانال‌ساز و نصاب کولر نیازمندیم
تلفن ۹۵۱۲۲۱
۱ـ۵ آ ـ ۱۷۲۸

به یک دوشیزه یا بانوی چرخکار نیازمندیم تلفن ۹٦۳۷۸٤
۱ـ۲ آ ـ ۱۷۱۳

چند نفر کارگر متخصص
برای کارهای کارخانه مشمع قیراندود که در این مورد سابقه کار داشته باشند مورد احتیاج است داوطلبان به تلفن های شماره ۸۳۸۹۹۲ و ۸۲۱۹۱۳ مراجعه فرمایند .
آ ـ ۱٤۳۰

مستخدم زن
سن بین ۲۰ تا ٤۰ سال شبانه‌روزی باحقوق خوب لازم است میدان ۲۵ شهریور کوچه بهرامی پلاک ۲۹ تلفن ۸۲۱٦۳۲
۱ـ۷ آ ـ ۱۲۳۵

نمایندگی کل هواپیمائی آلیتالیا درایران استخدام میکند
حداقل تحصیلات دیپلمه متوسطه آشنائی کامل بزبان انگلیسی وماشین نویسی حداکثر سن سی سال
آدرس : خیابان شاهرضا کاشی ۲۵۱ ساختمان آلیتالیا تلفن ۴۹۱۷۱٫۳
۱ـ۳ آ ـ ۱۳٤۱

کارخانه صنایع فلزی
در خیابان تهران نو تعدادی کارگر نقاش و سازنده لوازم دفتری نیازمند است تلفن ۸۲۷٤۵۳
آ ـ ۱٤۱٤

کارخانه چینی‌هیس
تعدادی کارگر زن و مرد استخدام مینماید .
آدرس . خیابان عباس‌آباد اندیشه ششم کارخانه چینی .
آ ـ ۱۱٦۷

بچند نفر کارگر سرویس کار و نصب کننده کولر نیازمندیم تلفن ۳٤۳۹۵۷
۱ـ۳ آ ـ ۱٦۵۸

یکنفر کارگر تمام وقت
برای آژانس معاملات املاک در سلطنت‌آباد کسواد خواندن و نوشتن داشته باشد باحقوق مکفی استخدام میشود تلفن ـ ۷۷۲۰۰۳
۱ـ۲ آ ـ ۱۷۸۹

استخدام کارگر مرد برای شب تلفن ۹۵۹۱۵۹
۱ـ٦ آ ـ ۱۷۹۸

استخدام سکرتر
به تعدادی دوشیزه یا بانوجهت کار های دفتری نیازمندیم تلفن ٦۳٤۲۵۷ بعد از ظهرها
۱ـ٤ آ ـ ۱۸۲۳

تعدادی کارگر ساده جهت امر نظافت استخدام می شود تلفن ٦٦۲٦۵٤

تعدادی تونه‌کش سرد و گرم ، چدن‌کار، جوشکار کاربیت، خم‌کار و جوشکار استخدام میشود
۸۳۳۱۰۲
۱ـ۲ آ ـ ۱۸۲۲

بیک منشی سکرتر
نیازمندیم تلفن ٤۲٤٤۵
مراجعه شود
۱ـ۵ آ ـ ۱۷۲۸

بیک پیش‌خدمت درحدود سن ۵۰ سال با حقوق مکفی وضامن معتبر مورد نیاز است لطفا چهارشنبه بین ۲ تا ٤ بعداز ظهر با تلفن ٦۲٤۷۲۵ تماس گرفته شود .

تعدادی کارگر مورد نیاز است تلفن ۸۳٦٤۷۱

بهچند کارگر زنانه دوز نیازمندیم فردوسی مقابل فروشگاه فردوسی پلاک ٤۵۰
آ ـ ۱۷۰۷

مبل ادوارد به‌تعدادی
کارگر نجار و جوشکار نیازمند است ایرانشهر شمالی جنب کنسولگری آمریکا
آ ـ ۱۷٤۵

خانم پزشکیار نیازمندیم تلفن ۵٤۷۳۰۸
آ ـ ۱٤۹٦

به یکنفر پیشخدمت مرد
تمام‌وقت نیازمندیم تلفن ٦۲۲۰٦۵
شرکت تهیه مسکن آسیانکو
آ ـ ۱٦۹٤

درمانگاهی بیکنفر قابله
و پزشکیار زن صبحها نیازمند است داوطلبان صبحها به تلفن ۵۳۱۰۵٤ مراجعه نمایند .
آ ـ ۱۳۵۳

بیک نفر بانو یا آقا برای شانه که سابقه کار داشته باشد
نیازمندیم ۳۱۲۳٦۲
آ ـ ۱۸۰۹

دختر خانمی آشنا به ماشین نویسی برای کار تمام وقت مورد نیاز است رادیولوژی دکتر فرشیدپورا خیابان پهلوی جنب پاستور شماره ۳۷۱
آ ـ ۱۸۰۳

مبل دوارد به‌تعدادی
کارگر نجار و جوشکار نیازمند است ایرانشهر شمالی جنب کنسولگری آمریکا
آ ـ ۱۷٤۵

خانم پزشکیار نیازمندیم تلفن ۵٤۷۳۰۸
آ ـ ۱٤۹٦

به یکنفر پیشخدمت مرد
تمام‌وقت نیازمندیم تلفن ٦۲۲۰٦۵
شرکت تهیه مسکن آسیانکو
آ ـ ۱٦۹٤

درمانگاهی بیکنفر قابله
و پزشکیار زن صبحها نیازمند است داوطلبان صبحها به تلفن ۵۳۱۰۵٤ مراجعه نمایند .
آ ـ ۱۳۵۳

بیک نفر بانو یا آقا برای شانه که سابقه کار داشته باشد
نیازمندیم ۳۱۲۳٦۲
آ ـ ۱۸۰۹

دختر خانمی آشنا به ماشین نویسی برای کار تمام وقت مورد نیاز است رادیولوژی دکتر فرشیدپورا خیابان پهلوی جنب پاستور شماره ۳۷۱
آ ـ ۱۸۰۳

**مبل اد

نیازمندیهای اطلاعات تلفنی آگهی قبول میکند

۳۱۱۲۲۴-۳۱۱۲۲۵
۳۱۱۲۲۹-۳۱۱۲۳۰

تعدادی چرخکار مردزنانه و بچه‌گانه‌دوز نیازمندیم تلفن ـ ۷٦۰۱۷۷ و ۷۵۹۷۲۱
آ ـ ۱۷۷۲

دفترخانه ۳۳۰ ماشین نویس برای بعد از ظهرهانیازمنداست ۸۵۰۲٦۹
آ ـ ۱۸۱۹

استخدام شوید
فقط با ۳۰ تومان‌شهریه
دوره ماشین نویسی فارسی و لاتین ، دفترداری دوبل ، حسابداری ، منشیگری،بایگانی را یکماهه با دریافت گواهینامه فراگرفته آماده استخدام شوید میدان فردوسی بالای‌هواپیمائی ملی آموزشگاه ایران ۸۲۸۳۸۷

کار با حقوق مکفی
رادیو تلویزیون، تلویزیون‌رنگی، نقشه‌کشی برق و فشارقوی را بیاموزید و با معرفی مجانی ما کار کنید : کار و آموزش تلفن ٤۹٤۹٤ ـ ٦٦۳۷٦۰
آ ـ ۱٦۳۱

شریک

دندانپزشک بطریق شرکت نیازمندیم تلفن ۳٤۱٤٤۵
۱ـ۳ آ ـ ۱٤۰۷

جویای کار

آرشیتکت باتجربه
برای تهیه نقشه های ساختمانی وتزئینات و کنترات ساختمان شما آماده کار است تلفن ـ ۸۵٦۱٤۵ از ساعت ۱۳الی۱۵
۱ـ۲ آ ـ ۱۷٦٦

تدریس خصوصی

ریاضیات . فیزیک . شیمی . متوسطه بویژه‌ششم ـ ریاضیات عالی‌و دانشگاهی تلفن۹۵۳٦۷۷
آ ـ ۲۳۱۵٦

ریاضیات بخصوص‌دوره راهنمائی تلفن۹۲۱۹٤۰ مشفق

ریاضیات فیزیک شیمی ششم توسط ناصری دبیر ریاضی ـ ۷۷٦۳۵۹
۱ـ۲ آ ـ ۱۷۹۱

تدریس دروس دبیرستان توسط دانشجوی دخترفقط‌حوالی‌فرح آباد ژاله تلفن ۳٤۰٤۱٤
آ ـ ۱۷۰۹

تدریس کلیه دروس دبیرستانی‌و راهنمائی ۸۲۸۲۵۵ حسین سلطانی .
۱ـ۲ آ ـ ۱٤٦۱

فیزیک شیمی ریاضیات در ۸ جلسه قبولی‌شما را در ثلث سوم تضمین می نمائیم دانشجویان سال چهارم پلی تکنیک با چهار سال سابقه تدریس خصوصی دبیرستان‌تلفن۷۹۵۱۱٤

تدریس‌زبانهای‌انگلیسی و آلمانی‌توسط‌لیسانسیه زبان بعداز ظهر ها ۷۷۳٦۳۸

تدریس زبان آلمانی
محصل ایرانی که مدت ۸ سال در کشور آلمانی زبان تحصیل میکرده حاضر است در منزل خود درمقابل ساعتی ۱۰ تومان زبان آلمانی تدریس و مکالمه کند تلفن ٦۳۹۳۲۱ رضوی
آ ـ ۱۷۱۲

ریاضیات فیزیک شیمی
و دوره راهنمائی تضمینی تلفن ٦٦۳۰۳٤
آ ـ ۱۰٤۵

انگلیسی کنتراتی تضمینی ۹۳٦۱۸۱

انگلیسی کنتراتی توسط لیسانسیه زبان تلفن ـ ٦٦۰۸۲۹

مکالمه انگلیسی
MR.SNOW ۳۱۷۷۹۳

انگلیسی توسط بانوی انگلیسی ٤۷۱٤۱

تدریس شیمی ۹۵۹۰۹۱
آ ـ ۱٤۱۱

املاک ومستغلات

فروش
خانه فروشی
خانه‌ای فروشی واقع‌در امیرآباد جنوبی بمساحت ۳۱۰ متر با تلفن‌بفروش میرسد با تلفن۹۲۲۳۹٤ تماس گرفته شود

خانه‌نوساز تهران‌پارس
٤ تا ۱۲ اطاقه با وام بانکی تلفن ۷۸۱۹۱۸ املاک زهره

خانه های ویلائی و مستغلاتی در دروس ـ سلطنت‌آباد،صاحبقرانیه بفروش میرسد تلفن ۸٦٦۱٤۳

خانه فروشی خیابان سپه غربی‌تلفن۳۰٤٦۵۰
۱ـ۲ آ ـ ۱۵۵۹

شرکت تهیه مسکن آسیانکو درایران فروش خانه مستغلات مبتکر موفق‌ترین راه تهیه‌مسکن ویلا آماده میباشدتلفن٦۲۲۰٦۵
آ ـ ۱۷۷۸

فروش‌همه نوع خانه های‌ویلائی و مستغلاتی در شمال‌شهر ـ ۸٤۵۵٤٤
۱ـ۲٤ آ ـ ۱۷۹۹

خانه‌ای واقع در سلطنت‌آباد چهارراه دلبخواه کلنگی بفروش می‌رسد مساحت ۱۹۵ متر قیمت مقطوع ۱۸۰ هزار تومان‌تلفن : ۸۸۰٤۲۹
آ ـ ۱۸۲۵

خانه‌ای‌لوکس‌در امیرآبادجنوبی به مبلغ ۳۰۰ هزار تومان به فروش میرسد . تلفن۷۷۱۸۲۳
آ ـ ۱۷٤۷

خانه‌ای‌شخصی‌ساز ـ دوطبقه‌و نیم دارای پنج اطاق با آب و برق و تلفن بدون واسطه نقدا به مبلغ دویست و چهل هزار تومان به فروش میرسد .
آدرس : خیابان جمشیدآباد شمالی ـ کوی عباسی ـ کوچه زعفران ـ بن‌بست نیکراد . پلاک ۲٦
آ ـ ۱٤۸۷

یکباب خانه بمساحت ۳۱۵ متر با ۲٤۰ متر زیربنا در نیروی هوائی ۳۰ متری وثوق بفروش میرسد تلفن ۳۵۵۰۷٤
آ ـ ۱٤۹۱

خانه نوساز واقع در شهباز کوچه کمالی پلاک ۷۰ دارای ۸ اطاق ۲ طبقه با تجهیزات کامل و تلفن مقطوع ۳۵۰ هزار تومان فروشی ٦ تا ۹ بعد از ظهر تلفن ۳۵۱٦۷٤
آ ـ ۱۷٤٦

خانه‌و آپارتمانهای
مدرن بهر قیمت موجود است تلفن ٦۳٤۲۵۵
۱ـ۱۰ آ ـ ۱۵۹٤

خانه‌های مستغلاتی و ویلائی‌از ٦۰۰ هزار تومان ببالا فروشی ۸٤۷۹۸۲ ـ ۸۵۳۷۳٦

خانه قدیمی مسکونی مساحت ۲٤۷ متر دارای ٦ اطاق و ۲ مغازه باآب و برق و تلفن و کولر خیابان ری آبشار غربی بر کوچه سرتخت بدون واسطه ۱۷۰ هزارتومان بازدید ٤ تا ۸ بعدازظهر تلفن ۳۰٤۱٤۷

خانه‌در قیطریه
دو طبقه شخصی ساز مساحت ٦۰۰ متر بنا ۹۰۰ متر هرطبقه٤اطاق خواب سالن پذیرائی و سرویس کامل شوفاژ استخر با تصفیه بقیمت یک‌میلیون‌وپانصد هزار تومان‌بدون‌واسطه‌بفروش میرسد تلفن ۸٦٤۸٦٤
۱ـ۲ آ ـ ۱٦۰۲

خانه دونبش با مستغلات مجزا آب و برق و تلفن واقع در خیابان ایرانمهر فروشی ۵ تا۷ تلفن ۸۵۳۹۹٤
آ ـ ۱۷۰۲

در سلطنت‌آباد خانه های ویلائی
چند دستگاه خانه بسیار زیبا بقیمت ۷۵۰ تا۸۵۰ هزار تومان ۷۷۰۹٦۷
۱ـ۱۰ آ ـ ۳٦۲

خیابان شاه چهارراه‌یوسف‌آباد مستغلاتی ٤ طبقه ۸ دستگاه ۳ اطاقی با حدود ۷ تومان درآمد ماهیانه ۷۰۰ هزار تومان تلفن ٦٦۳۰۷٤
آ ـ ۱٦۱۵

خانه شمالی نوساز با شوفاژ روشن ۷ اطاق باستثنای ۲ اطاق جای مستخدم ۲ حمام بافیش تلفن واقع در فرح‌شمالی بفروش‌میرسد٦۳۱۵۲٤
۱ـ۵ آ ـ ۱۵۸۸

منزلی هم مستغلاتی وهم‌ویلائی شخصی‌ساز ٦۰۰ مترفضا ۸۰۰ متر بنا در خیابان پهلوی مقابل سازمان نمایشگاهها به فروش میرسد. تلفن ۸۹۲٦۹۷
آ ـ ۱٦۱٦

خانه فروشی
خیابان تاج ولیعهد خانه‌ای نوساز ۲بر ۲٦۰ متر مساحت ۷۰۰ متر زیربنا ۳ طبقه کاملا مجزابا زیرزمین‌و درب‌ماشین‌رو هر طبقه دارای ۳ اطاق‌خواب سالن پذیرائی نهارخوری هال بزرگ دکوراسیون با سرویس کامل لوله‌کشی شوفاژ روکار سنگ به فروش میرسد بعد از ظهر از ساعت ٤ الی ۷ تلفن ۹۵۷۳۸٦
آ ـ ۱۸۰٦

آپارتمان فروشی
فقط ۳ دستگاه آپارتمان
در شمیران انتهای خیابان کامرانیه ۵ اطاقه‌با شوفاژروشن و پارکینگ به قیمت مناسب فروشی دفتر آریا تلفن۷۷۳۱۰۹
آ ـ ۱۳٤۰

آپارتمان فروشی
آپارتمانهای لوکس با تمام تجهیزات شوفاژ ـ موکت ـ کاغذ دیواری واقع‌در آیزنهاور اول‌خیابان‌جیحون‌تلفن۹۵٤۳۰۷

باقیمانده از آپارتمانهای تهران پارس به قیمت۱٤۰ هزار تومان بفروش میرسد
۸٤۹٦۰٤ـ۸٤۱٤۲۸
رجبی

پهلوی ـ امیراکرم ـ آذر آپارتمانهای فروشی ٤۰۵۷۸

یک‌دستگاه آپارتمان
پنج اطاقه لوکس در حوالی بهار شمالی طبقه همکف با حیاط و دو گاراژ کولر، و شوفاژ تلفن ۷۵۳۷۵٤ ازساعت ۱۲ به بعد قیمت ۳۸۰ هزار تومان
آ ـ ۱۷۳۸

اکازیون
آخر ٤۵ متری سیدخندان‌مقابل شرکت واحد چهار دستگاه آپارتمان ، چهار و پنج اطاقه‌با سرویس کامل و لوله‌کشی شوفاژ قیمت ۱۱۵ هزار تومان تلفن ۸٤۵۰۵۱ ـ ۸٤۳۱۹۷
آ ـ ۱۷۵۵

آپارتمان های فروشی نقد اقساط با بهره‌بانکی چهار راه شاه سیمتری ٤۵٤۲٦

سید خندان ـ عباس‌آباد
آپارتمان ۲ الی٤ اطاقه باشوفاژ کولر ۱۵۰ تا ۲۵۰ هزارتومان ۸٤۱۷٤۷
آ ـ ۱٦٦۰

چند دستگاه آپارتمان شخصی ساز در بهترین نقطه شاه‌عباس به مساحت ۱۹۵متر با سرویس کامل بهتر از آپارتمان های مشابه ٦۲۲۰٦۵
شرکت تهیه مسکن آسیانکو
آ ـ ۱٦۰۳

۱تا۲۰۰
آپارتمان ۱ تا ۲۰۰ اطاقه مبله‌و غیر مبله برای سکونت و یادفتر کار با سرویس کامل خیابان وزراء نرسیده به‌خیابان یازدهم ساختمان ۱۳۸ طبقه‌سوم‌سازمان دریچه تلفن ٦۲۲۹۵٤ و ٦۲٤٦۱۳
آ ـ ۱٦۵۲

دو دستگاه آپارتمان خصوصی سه اطاقه با سرویس کامل بر جاده پهلوی و خیابان مستوفی (۲نبش) تقریبا مقابل هتل‌میامی مناسب برای سکونت‌و محل‌کار به قیمت‌هر دستگاه‌یکصدوپنجاه هزار تومان بدون واسطه به فروش میرسد تلفن ٦۲۲۹۱٦
آ ـ ۵٤۸۸

آپارتمان های فروشی
صبا شمالی‌تخت‌جمشید ٤۳۷۸۰

چند دستگاه آپارتمان ۳اطاقی
درجمشیدآباد شمالی بقیمت ۱۷۵ هزار تومان بفروش می‌رسد دفتر جمشید تلفن ۹۲۸۰۸۲

آپارتمانهای فروشی
در بهترین منطقه بلوار الیزابت چهار اطاقه با شوفاژ ، کولر ، آسانسور ، تلفن و پارکینگ‌تلفن ٦۳۱٤۸٦
آ ـ ۱۸۰۲

مجتمع پزشکی
فروش آپارتمانهای ۳ اطاقی‌با سرویس کامل در جبهه بلوار الیزابت مخصوص پزشکان‌تلفن های ۷۱ تا ٦۸۱۵٦۹
آ ـ ۱۵٦۸

آپارتمان فروشی نوساز ۲ اطاق و سالن نهار خوری با شوفاژ بلوار الیزابت تلفن٦۲۰۳۲۹
۱ـ٤ آ ـ ۱۵۷٦

ویلا فروشی
ویلا های کوی ارم کرج نقد و اقساط ۳۱٦۹۲۱

قلهک ویلای هزار متری بفروش‌میرسد۸۹٤٤۱۹
۱ـ۳ آ ـ ۱٦۷۰

باغ فروشی
اکازیون
باغچه ـ شمال بربولوار بین نوشهر و چالوس ۱۸۰۰ متر هر مربع ۱۸۰۰ ریال باسند عرضه وعیان تلفن ٤۰۸٤۵
۱ـ۳ آ ـ ۵۳۸۸

زمین فروشی اهالی محترم
تهران توجه فرمائید قبل از خرید باغ در کرج‌از کوی‌مهدیه دیدن فرمائید . نشانی اتوبان کرج جاده شاهدشت‌تلفن۹۲٦۹٦٤
آ ـ ۱۵۵٦

زمین های باقرآباد
جاده ورامین
تفکیک‌شده باسندمالکیت بقطعات ۲۵۰ متری شمالی متری ۲۵ تومان جنوبی متری ۲۳ تومان بااجازه ساختمانی تلفن ۵۳۵۵٦٦
آ ـ ۱۸۰۱

قطعات ۱۳۰۰ متری سلطان آباد
جنب مهر شهرکرج تلفن ۳۱٦۹۲۱
موسسه ساختمانی‌زمین‌ومسکن

بهترین‌محل برای سرمایه‌گذاری
عالیترین‌قطعات‌تاکستان ۵۰۰۰ تا ۳۰۰۰۰مترهر متری ۱۵ ریال ببالاتلفن ۸۵۱۸۵۸
۱ـ۳

زمین باموقعیت بسیار خوب
در حصارک کرج شرق دانشسرای عالی مشجر تفکیک‌شده بقطعات۵۰۰ متر ببالا آماده ساختمان بفروش میرسد تلفن ٦۲۲۳۸۰
۱ـ۳ آ ـ ۱۳۹۱

باغدشت
محصور و مشجر با آب وبرق و مدرسه
تلفن ۹۷۸٤٦٤ جهاندیده
آ ـ ۱۸۱۳

بازارک شهریار
جنب فرودگاه‌جدیدزمین بقطعات ۳٦۰ متری ببالا باسند مالکیت ۸۰ الی ۱۲۰ریال تلفن۹۲۹۰۵۹
آ ـ ۲۳٦۰

شهرک زیبای گلدشت کرج
با اسلوب شهر سازی در مصفاترین آب و هوا زمینهای مشجر به قطعات ۱۵۰۰ متر با آب جنب‌دانشسرایعالی باشرایط سهل ۸٤۳۲۷۸
آ ـ ۲۳۵

قطعات زمین ۱۰۰۰متری
در جوادیه ارب شرق تهران بقیمت مناسب بفروش میرسد تلفن ۷۸۰٤٦۵
آ ـ ۱۵۷٦

دوقطعه زمین با نقشه جواز ۱۹۰ متر دوبر ۷ × ۲۷٫۵ جاده شمیران بولینگ کوی شماره‌یک فروشی دفترآریاتلفن ۷۷۳۱۰۹
آ ـ ۱۳۳۹

زمین
باآینده روشن
ودست اول بخرید
زمین به قطعات ۸۰۰ متر ببالا در بهترین منطقه
حومه کرج
با سند مالکیت بدون خرج محضر وکمیسیون متری ٦۰ ریال
۳۱۱۸۳٦و ۳۱۲۷۳۹
شاهرضا جنب لاله‌زارساختمان ٦۰۹ طبقه‌ششم ـ موسسه فراز

تهران دشت
.....

زمین‌خوب
ارزان در بهترین‌نقطه شمالغرب حسن‌آباد شمال‌و جنوب‌خیابان کوی کن ۳۲۰ متری ۹۵۷۷۳۸ احمدی
آ ـ ٤۹۸

قطعات
تفکیک شده
۱۲۰۰ متری
غرب شهر ییلاقی کوروش متری
۱٤۰ ریال
تلفن ۳۱٦۹۲۱
موسسه ساختمانی‌زمین‌ومسکن

اکازیون
زمینی ۳٦۰ متری‌شمالی و جنوبی در قلهک ـ حسن‌آباد زرگنده بر خیابان های لطیفی و شهناز متری ۸۰۰۰ریال فروشی‌تلفن ۸۲۳٤۸۰ باپروانه ساختمان تلفن اصفهان۳٦۵۷۲

اراضی مشجر میوه‌دار با آب‌و سند مالکیت در بهترین منطقه کرج به قطعات کوچک وبزرگ به قیمت مناسب آماده فروش تلفن ۸۵۰٤۵۰ ـ ۸٤۹٦٦۳
آ ـ ۱٤٤۹

زمین‌های باقرآباد جاده ورامین تفکیک شده با سند مالکیت به قطعات ۲۵۰ متری شمالی متری ۲۵ تومان‌جنوبی‌متری ۲۳تومان با اجازه‌ساختمانی‌تلفن۵۳۵۵٦٦
آ ـ ۱۷۰۸

ایده‌آل است
درخشانیه
در منطقه ییلاقی وخوش آب‌و هوای کرج باخیابان های‌اسفالته ودرختکاری شده و فضای سبز برای رهائی از فضای‌دودآلود و ترافیک تهران و آتیه شما .
ایده‌آل است
اراضی زیبای درخشانیه بقطعات ۱۵۰۰ متری با آب لوله کشی و قیمت مناسب نقد واقساط‌در دست رس شماست‌تلفن ۹۷٤٤۳۰

زمین بقطعات ۱۰۰۰ متر اقبالیه کرج متری
۱۷تومان
زمینهای شهرپرسپولیس کرج متری
۵۰ تا ۷۰ ریال
۳۱٦۹۲۱
موسسه ساختمانی زمین‌ومسکن

فروش سرقفلی
مغازه واگذاری
دوباب مغازه خواربار فروشی واقع در چهارراه‌اسدی تجریش با تلفن و تمام لوازم با ۲۰سال سابقه واگذار میشودلطفاطالبین با تلفن ۸۷۲۷۹۹ تماس‌بگیرند.
آ ـ ۱٤۲۱

مغازه ۲ دهنه لبنیاتی خیابان پهلوی مقابل‌هتل ویکتوریا با جوازواگذار ٦٦٦۱۸۲

واگذاری
دو باب مغازه با بالکن تازه بنا با جواز دربهترین نقطعه سعدی جنوبی با تهویه مطبوع و تلفن پالار ٦ـ۳۰۵۱٤۵ و ۳۹۳۱۳٤

مغازه‌ای واقع در چهار راه گلوبندک بفروش ویا با زمین و یا با خانه معاوضه میشود تلفن ۵۳۲۹۳۰

دوباب مغازه باجوازتریکوبقیمت مناسب واگذار میشود خیابان قدیم شمیران دانشکده پلیس شماره ۲۳۰ و ۲۳۲
۱ـ۲ آ ـ ۱۷٦۹

مغازه لوکس خرازی
با موقعیت و محل مناسب واقع در اول خیابان کاخ بعلت مسافرت واگذار میشود . تلفن ٤۱۸۳۸
آ ـ ۵۵٤۰

یکباب مغازه درودگری با جواز کسب واگذارمیشود خیابان ری اول ادیب‌الممالک پلاک ۲٤تلفن ۳۵۷۳٦۰
آ ـ ۱۸۱٤

دو باب مغازه با پروانه معاملات املاک و دوباب مغازه با پروانه فرش ـ فروشی بفروش میرسد تلفن ٦۳٦۱۹۵

۵ دهنه مغازه به‌مساحت ۱۲۰۰مترمربع برخیابان اصلی جهت نمایشگاه‌و فروشگاه وتعمیرگاههای بزرگ تلفن۵٤۹۲٤۳
۱ـ۵ آ ـ ۱۳۷۷

سرقفلی ندهید
٤ باب مغازه و زیرزمین را در بهترین‌جبهه بلوارالیزابت‌نزدیک میدان ولیعهد با سند مالکیت خریداری و مادام‌العمر از پرداخت مال‌الاجاره‌آسوده‌شوید تلفن‌های ۷۱ تا ٦۸۱۵٦۹
آ ـ ۱۵٦۷

ابتکار جدید
بجای پرداخت سرقفلی باهمان پول‌محل‌کسب‌راخریداری‌فرمائید امیراکرم داخل کوی‌ماه وآذر ـ تلفن ٤۰۵۷۸

یکباب مغازه مدرن
با جواز خواربار فروشی در خیابان سلطنت‌آباد واگذار میشود بتلفن ۷۷۱۹۰۹ مراجعه شود .
آ ـ ۱٦۹۳

مغازه پرده‌دوزی و پرده‌فروشی واقع درخیابان‌بهبودی روبروی داروخانه شفا ۵۰ متر تقریبا به فروش میرسد با تلفن ۹۷۹۹٤٦ تماس بگیرید .
آ ـ ۱۵٤۹

واگذاری محل کار
محلی در حدود ٦۰ متر مربع با دکوراسیون و تلفن واقع در چهارراه امیراکرم‌به‌علت‌مسافرت فوری با قیمتی ارزان واگذار میشود . با تلفن۷۵۱۷٦٦مکالمه فرمائید .
آ ـ ۵۱۹۰

سالن فروشی
۱٤۰ متر مربع با برق تلفن تهویه مطبوع واقع در شمال پارکساعی تلفن ۳۱۵۵۱۵
آ ـ ۱۸۰٤

سالنی برای‌نمایشگاه یارستوران با سرویس‌کامل‌دارای چهارصد متر مربع واقع‌در حصارککرج ٤۰۰ متر بالاتر از سرمسازی‌بر خیابان به اجاره واگذارمیشود. خواستاران برای بازدید محل به جنب نمایشگاه دفتر املاک حقی و یا تلفن ۸۲۱٤۷۵ از ۷ تا ۱۱ صبح مراجعه نمایند .
آ ـ ۱٤٦۹

جاده قدیم کرج بالاتر از شیر پاستوریزه کارخانه‌ای به‌مساحت ۲۰۰۰ متر مربع با پروانه فلز کاری از وزارت‌اقتصاد و۱۰۰۰ متر زیربنا به فروش میرسدتلفن ۹٦۳۹٤۵ ساعت ۳ الی ۷ بعد از ظهر
آ ـ ۱۸۰۷

کالای جالب
نمایندگی انحصاری کالای‌جالبی در تهران نقدا واگذار میشود تلفن ۸۳۱۸۰۷
آ ـ ۱۳۸۹

چلوکبابی فروشی تلفن ٤۹۱۹٦

بعلت مسافرت رستوران‌با پروانه درجه ۲ واگذار میشود ۸۳۳۷۰۰ و ۸۳۳۹۰۰ مهتاب
۱ـ۵ آ ـ ۱۳۵۵

فروش سرقفلی
نمایشگاه اتومبیل‌با پروانه‌کسب جمشیدآبادشمالی واگذارمیشود تلفن ۹۲۱۷۲٤
آ ـ ۵۰۱٤

آموزشگاه رانندگی
با موقعیت خوب بعلت مسافرت بفروش میرسد تلفن ۹۵۵۱۷٦

ساندویچ فروشی با پروانه کسب واگذار میشود تلفن ۸٤۷۳۵۷
۱ـ۲ آ ـ ۱۷۹٦

اجاره‌داده‌میشود

آپارتمان اجاره
آپارتمان اجاره
دو طبقه جنوبی درخیابان‌پلیس هر طبقه ۳ اطاق وسرویس‌کامل تلفن ـ کولر ـ به تلفن۸٤۲۵۵۹ مراجعه فرمائید .
آ ـ ۱۷٤۱

یکباب آپارتمان ٤ اطاقه با سرویس کامل واقع در خیابان شاه‌ساختمان توکل شماره ۱٦۷ به اجاره واگذار میشود تلفن ۳۱٦٦٦۷

آپارتمان پنج اطاقه خیابان روزولت و خیابان تخت طاوس و خیابان میرداماد و خیابان شاه‌عباس به اجاره واگذار میشود تلفن‌های ۸۲۱۸۹۹ ـ ۸۲۰۹۳۱
آ ـ ۱۸۳۸

ساختمان اجاره
اجاره ـ اکازیون
برای شرکتها یا دفاتر مهندسی ساختمان ۳ طبقه باتلفن وکولر چهارراه تخت جمشیدویلاکوچه سوسن بیواسطه تلفن٦۲۲٦۷۹
۱ـ۳ آ ـ ۱۳٦۵

یک دستگاه ساختمان اداری واقع در خیابان خردمند جنوبی نبش هاشمی دارای ۹دستگاه تلفن و شوفاژ وکولر و ٦۸ اطاق و پارکینگ و آسانسور با برق ۳۰۰ـ آمپر اجاره داده می شود طالبین به تلفن۳۱۷۱۲۲ مراجعه نمایند .
۱ـ۳ آ ـ ۱٦۵۹

آپارتمان مجردی مبله
یک اطاق‌خواب با سرویس مشترک وسایل لوکس درخیابان پهلوی نزدیک عباس‌آباد و ٦۳٦۹۵۷ و ۸٦۲۵۹٤
۱ـ۱۰ آ ـ ۱۱۹۳

اجاره
شمال میدان شهیاد آریاشهر بر جاده اصلی‌باغ فیض باغ‌واعظی مغازه و چند سالن با آب‌برق .
آ ـ ۱۳٤۵

شرکت پاپیتال استخدام می نماید
۱ـ دوشیزه‌ای جهت ماشین نویسی فارسی
۲ـ دوشیزه‌ای دیپلمه با تجربه که به ماشین نویسی فارسی تسلط‌داشته باشد جهت‌سکرتری استخدام می شود . داوطلبین به خیابان شاه ساختمان آلومینیوم طبقه دوم .
نمایشگاه گیسوی کوماچی
مراجعه نمایند . ۱ـ۲

کارخانجات صنایع فلزی وجدانی ـ لطفی
به ۳ نفر کارگر فلزکار آشپزخانه فلزی و۳نفر نقاش نیازمند است تلفن ۷۷۲۹۲۵

دانشکده هنرهای زیبا
آگهی استخدام
دانشکده هنر های زیبا دانشگاه تهران جهت تدریس دروس :
۱ ـ استاتیک .
۲ ـ علوم ساختمانی و محاسبات ساختمانی
۳ـ ADVANCE STRUCTURE
بصورت تمام وقت یا غیر تمام وقت از طریق مصاحبه و آزمایش استادیار استخدام می نماید .
دارندگان درجه‌دکتری یا معادل آن از دانشگاه های معتبر می توانند تا ۱۵ اردیبهشت ماه ۱۳۵۳ مدارک خود را بشرح زیر بدبیرخانه دانشکده هنرهای زیبا تسلیم نمایند .
۱ـ فتوکپی مدارک تحصیلی .
۲ ـ بیوگرافی مربوطه
م الف ۱۵۳۱

قانون مالیاتهای مستقیم
با اصلاحیه ها تاتاریخ ۱٤ اسفند ۱۳۵۲
گرد آورنده : روح‌الله وهمن
مرکز پخش انتشارات زرین تهران شاه‌آباد .
تلفن ۳۰۵۲٤٦ وکلیه کتابفروشیهای معتبر

استخدام برای خدمت در شهرستان‌رشت
۱ـ کارگر قالبساز
۲ـ کارگر فرزکار (آشنائی کامل با ماشین فرز یونیورسال)
شرایط:
حداقل ۷سال سابقه کار حداقل تحصیلات ششم ابتدائی حداکثر سن ۳۵ سال
واجدین شرایط به نشانی تهران ابتدای ایرانشهر جنوبی شماره ۵۵ مراجعه نمایند.

استخدام دوشیزه بسته‌بند
تعداد ۱۰ نفر دوشیزه بسته‌بند با شرائط‌زیر استخدام میشود .
۱ـ حداکثر سن ۲۵ سال
۲ـ میزان معلومات ششم ابتدائی
واجدین شرائط با دردست داشتن ٤ قطعه عکس . یک برگ رونوشت شناسنامه و مدارک تحصیلی بکارخانه بلنداکس جاده قدیم شمیران بالا از سه‌راه ضرابخانه انتهای کوی لاجوردی مراجعه فرمایند .

استخدام یک نفرلیسانسیه بازرگانی یاحسابداری کارخانجات مخابراتی ایران یک جوان لیسانسیه در رشته بازرگانی یا حسابداری با آشنائی به زبان آلمانی و داشتن معافی دائم یا برگ خاتمه خدمت ، برای کار در تهران استخدام میکند .
داوطلبین میتوانند برای کسب اطلاع بیشتر از تاریخ‌فوق الی پنج شنبه پنجم اردیبهشت‌بین ساعت ۱۲ـ۸ با تلفنهای ۸۵۲۰۰۰ و۸۵۲۰۵۰و ۸٤۲۸۹۸ تماس بگیرند .

معاملات ملکی در فرانسه
ساختمان ـ آپارتمان ـ مغازه ـ مراکز ودفاتر تجارتی ـ انبار ـ محل کارخانجات صنعتی ـ زمین های ساختمانی و کلیه معاملات و سرمایه‌گذاری در امور ساختمانی وملکی .برای کسب هرگونه اطلاع با نشانی زیر در پاریس مکاتبه شود .
G. BOURDAIS-S.A.
164, BD. HAUSSMANN
75008 PARIS
ودر تهران همه روزه از ساعت ۸٫۵ تا۱۰٫۵ صبح میتوانید با تلفن ۸٤۰۲۳۹ تماس بگیرید

استخدام
افراد ذیل مورد نیازند
۱ـ کارگر ورقکار
۲ـ کارگر جوشکار برق واستیلن
۳ـ کارگر برقکار با سابقه کار
٤ـ کارگر ساده
۵ـ کارگر تابلو ساز تابلوی برق
که دارای برگ خاتمه خدمت یا معافیت سربازی باشند با تلفنهای ٦۸۰۵۸۳ و٦۸۰۵۸٤ تماس بگیرند .
۱ـ۲

آگهی استخدام مترجم
نیروی هوائی شاهنشاهی عده‌ای غیر نظامی مترجم ورزیده زبان انگلیسی که به ادبیات‌فارسی و نویسندگی نیز آشنائی کافی داشته باشند با حقوق مکفی استخدام می نماید .
داوطلبان واجد شرایط میتوانند از تاریخ ۷ر۲ر۵۳ روز های زوج از ساعت ۸ الی ۱۱ با دردست داشتن مدارک تحصیلی ـ عین شناسنامه عکس‌دار ـ دفترچه پایان خدمتی یا برگ معافیت دائم (غیرپزشکی) و دو قطعه عکس٤ × ۳پرسنلی بستاد فرماندهی‌نیروی هوائی شاهنشاهی(دایره غیر نظامیان)واقع در خیابان فرح‌آباد ژاله (دوشان‌تپه) مراجعه نمایند م‌الف۱۳۱۱
نیروی هوائی شاهنشاهی

آگهی استخدام
شرکت صنایع هلیکوپتر ایران به‌تعدادی داوطلب در رشته های مشروحه ذیل که آشنائی کامل بزبان انگلیسی داشته باشند نیاز دارد :
۱ـ لیسانس در مدیریت صنعتی
۲ ـ مهندس تولید
۳ـ مهندس طراح
٤ ـ مهندس تاسیسات
۵ ـ مهندس مکانیک
٦ ـ مهندس هواپیما
۷ـ مهندس الکترونیک
۸ ـ لیسانس زبان انگلیسی
۹ ـ لیسانس ریاضی و متخصص کامپیوتر
۱۰ـ پزشک عمومی
۱۱ـ فوق دیپلم فنی با تصدیق A,P
۱۲ ـ دیپلم فنی با تصدیق A,P
۱۳ ـ فوق دیپلم فنی
۱٤ ـ دیپلم فنی
۱۵ـ لیسانس منشیگری (سکرتر)
داوطلبانیکه سن آنها کمتر از ۳۵ سال میباشد و دارای برگ پایان خدمت وظیفه یا معافیت دائم هستندمیتوانند درساعت اداری بین ۸۰۰ تا ۱۵۰۰ غیر از پنجشنبه ها به کارگزینی شرکت صنایع هلیکوپتر ایران واقع در ضلع شمالی جاده فرودگاه مهرآباد مراجعه نمایند .
م الف ۱۲۹۹

قابل توجه جویندگان کار
از داوطلبان مشاغل زیر دعوت‌می شود جهت مصاحبه و بکار گماری‌تا تاریخ ۱ر۳ر۱۳۵۳ بمرکز کاریابی و اشتغال شهرستان کرج واقع در خیابان رضاشاه کبیرجنب‌دبیرستان فردوسی مراجعه نمایند .

عنوان مشاغل	تحصیلات	سابقه کار	تعداد
۱ ـ کارمند زن	دیپلم متوسطه و آشنا بزبان انگلیسی		٤ نفر
۲ـ کارمند مرد	دیپلم متوسطه و آشنا بزبان انگلیسی		۱۰ نفر
۳ـ سرپرست تولید	دیپلم فنی و تسلط بزبان انگلیسی	۲ سال	۱ نفر
٤ـ کارگر ساده زن و مرد	ششم ابتدائی		۲۰ نفر
۵ ـ کارگر ساده زن و مرد	خواندن و نوشتن و ۳۰ سال سن		٤۵۰ نفر
٦ـ پرسکار	خواندن و نوشتن و آشنا به پرس برقی	۳ سال	۱۰ نفر
۷ ـ استادکار خمکاری و آشنابه قیچی کاری‌وورقکاری	خواندن و نوشتن	۱۰ سال	۱ نفر
۸ـ دیخته‌گر برنج درجه‌یک	خواندن و نوشتن	۲ سال	۳ نفر
۹ ـ متخصص تولید روغن‌با سواد نباتی		۲ سال	۱ نفر
۱۰ـ مکانیک دستگاه های‌ششم ابتدائی صنعتی		۲ سال	۵ نفر
۱۱ـ تراشکار سری تراش	ششم ابتدائی	۲ سال	٦ نفر

اداره کل اشتغال وزارت کار وامور اجتماعی

بقیه آگهی‌های نیازمندی درصفحه ۱۱

بامهانبایدچکه کند. پوشش بام‌آمریکائی ـ مخصوص بامهای کهنه‌و نو ـ اسفالت ـ موزائیک ـ کاهگلی و ایرانیت‌شیروانی وغیره بدون‌خرابی با۲ سال گارانتی مترمربع۱۸ تومان ۸۲۲۱۲۳

نوشته محسن پیوندحیدری

این قصه عشق نبود، قصه ابتذال و بیسوادی بود

سریال تلویزیونی قصه عشق‌فی‌الواقع‌بجای آنکه روایتگر سرگذشت عده‌ای آدم باشد، حکایت‌گوی بی‌معلوماتی نویسندگان آن و برخی قضایای دیگر بود. دو نفری که سناریوی این سریال را مشترکا نوشته‌اند، با الهام از سناریوی «فیلم‌های‌سوزناک‌هندی‌ـ درام‌های تجارتی هالیوود و ایضا فیلم‌های سراسر چاقوکشی فارسی چنان معجونی از ابتذال تحویل مردم دادند که جا داردجایزه اول چرندنویسی به ایشان تعلق گیرد.

من فقط به چندمورد از چرند بافی های نویسندگان این سریال اشاره میکنم‌وامیدوارم منبعد مردم و نیز مسئولین تلویزیون، پول‌ـ وقت و حسن‌نیت خود را بجای آنکه وقف کسب شهرت کاذب برای این‌گونه‌نویسندگان بی‌مایه کنند، دراختیار نویسندگان و فیلم‌سازان پیشرو، با صلاحیت و اهل‌مطالعه قرار دهند.

« در قسمتی از سریال، استاد سلمانی که از ادواج علی(قهرمان‌اول سریال) بادخترش مایوس شده، استشهادی تهیه میکند مبنی براینکه چون‌علی‌میخواستبا دخترش‌ازدواج کند چند هزار تومان خرج تهیه جهیزیه و غیره برای دخترش کرده است، اما بعد، علی از ازدواج منصرف شده است و لذا تقاضای مجازات او را از مقامات محترم دارد. مقامات محترم هم به این استشهاد ترتیب‌اثر میدهند و علی را زندانی میکنند».

نیاز به توضیح و تشریح این مطلب نیست که حتی یک قاضی یا بازپرس خدای ناکرده فرض هم به صرف چنین استشهادی‌نمیتواند کسی را توقیف کند. اماشگفتا که‌نویسندگان سناریو دارای چنین قدرتی هستند وتصویب کنندگان سناریو در تلویزیون‌نیز به این‌قدرت صحه میگذارند.

قسمت آخر سریال هم واقعا محشر بود، تمام اشخاصی که تا چند دقیقه آخرسریال افرادی خبیث و فطرتا لئیم و نابکار معرفی شده بودند، ناگهان تغییر ماهیت دادند وبا شنیدن چند کلمه سوزناک از زبان علی ـ این عاشق ناکام ـ ناگهان«خوب»شدند، و از گناهانشان استغفار کردند.

و بالاخره این سریال‌مستحق دریافت‌جایزه بدآموزی است. بدآموزی بخاطرنشان‌دادن یکراه‌حل صددرصد رمانتیک به نوجوانانی که تحت تاثیر احساسات زودگذردوران‌بلوغ عاشق میشوند ویحتمل به‌علت مخالفت‌والدین نجیب یا نانجیب خود و طرف مربوطه، در راه رسیدن به هدف به اشکال برمیخورند. راه‌حل هم این است:

ـ خودکشی کنید تا پدر و مادر و دائی و خاله و عمه طرف که‌مخالف وصلت شما بااو بوده‌اند پشیمان شوند و اشک حسرت از دیده بیفشانند. همچنانکه پدر و مادر و دائی و زن‌دائی فرشته و دیگر بازیکنان سریال تلویزیونی قصه عشق ـ و ایضا شما بینندگان محترم ـ پشیمان شدید.

صدای مردم ایران ..... هر روز در اطلاعات

نامه به سردبیر

روزنامه اطلاعات
خیابان خیام
تهران

ترقی قیمت‌ها

فروشگاه‌های شیلات جنوب قوطیهای کنسرو شده ماهی تون را از ۳۵ ریال به ٤۰ ریال افزایش داده‌اند و جالب اینجاست که اخیرا وزن آنها هم حدود ۱۰۰ گرم کاهش یافته و قوطیها اغلب سرخالی هستند.

احمد جنتی عطائی

مشکلات جدید

بتازگی اعضاء یك کتابخانه عمومی پارك‌شهر بحدی زیاد شده که غالبا در سالن آن جایی برای نشستن پیدا نمیشود. البته افزایش عده علاقمندان به کتاب باعث خوشحالی است، ولی درمقابل باید سالن کتابخانه را نیز توسعه بدهند. مشکل دیگر اعضاء این کتابخانه اینست که از مطالعه کتب درسی در سالن کتابخانه جلوگیری میشود. در حالیکه این روزها دانش‌آموزان مشغول آماده کردن خود برای امتحانات ثلث سوم‌ونهائی هستند و سالن کتابخانه نیز باتوجه به موقعیتی که دارد، جای بسیار مناسبی است برای مرور کتب درسی.

جواد جلالیان

تلفن خوانندگان

ازتهران و شهرستانهاهرروز از ساعت ٤ الی ۹ بعدازظهر باستثناء پنجشنبه‌ها

★ الو ـ من سعید محمدی ـ در سال ۵۱ کوچه سالاراعظم، واقع در خیابان نواب راجهت کابل‌کشی خراب کردند. اما پس از گذشت حدود دو سال هنوز شهرداری نقاط حفاری شده را مرمت نکرده است.

★ الو ـ من عبدالله شعبانی ـ اکثر کامیونهایی که از غرب وارد تهران میشوند، ازخیابان جمال‌الحق عبور میکنند. اهالی این خیابان که از سرو صدا های گوشخراش کامیونها بستوه آمده‌اند، بارها ازاداره راهنمایی تقاضای رسیدگی کرده‌اند، اما تاکنون نتیجه مثبتی عایدشان نشده است.

★ الو ـ من محمدی ـ تاریخ مصرف مرغ های عرضه شده به فروشگاهها به لاتین نوشته شده است. لذا باتوجه باینکه اکثریت قریب باتفاق‌مردم سواد لاتین ندارند، بعیدنیست تعدادی از مرغهایی که تاریخ مصرفشان از موعد مقررگذشته باشدمورد مصرف عده‌ای قرار گیرد و باعث مسمومیت آنها شود.

★ الو ـ من مهری رضوی ـ علاوه برکمبود پارک در تهران بخصوص در مناطق جنوب که فضای سبز کمتری دارد، در بسیاری از پارکهای موجود هم نیز وسایل بازی برای‌بچه‌ها وجود ندارد. همانطور که روز بروز بر جمعیت‌و وسعت‌تهران افزوده میگردد، باید برتعداد پارکها نیز اضافه کرد.

«گند» قضیه

بقیه ازصفحه ٦

«وودوارد»، روی صندلی نشست و دفتر راهنمای تلفن را ورق زد. در این‌جستجو شماره تلفنی پیدا کرد که به شخصی بنام «ای.هاوارد هنت» مقیم پوتوماک در مریلند تعلق داشت. «وود وارد» این شماره را گرفت ولی جوابی دریافت نکرد.

روز بعد در دفترروزنامه «وود وارد» با یک دوست قدیمی‌که‌مدتی‌نیز یکی ازمنابع خبری بود و اکنون برای دولت فدرال کار میکردومیل نداشت که به محل کارش تلفن کنند تماس گرفت این دوست با دستپاچگی اظهار داشت که قضیه جاسوسی‌و استراق سمع در مقر حزب دمکرات «گندش» در خواهد آمد ولی او فعلا نمی‌تواند در این باره توضیحی بدهد. بعد از این جواب کوتاه دوست یاد شده گوشی تلفن را گذاشت و مکالمه را قطع کرد.

حالا ساعت در حدود ۳ بعدازظهر یعنی موقعی بود که سردبیران واشنگتن پست باید بقول خودشان خبر ها را برای شماره فردا «بودجه بندی» می کردند.

وودوارد که ماموریت داشت خبر های واترگیت را برای روز بعد بنویسد گوشی تلفن را برداشت و شماره ۱٤۱٤ـ ٤۵٦ را که متعلق به کاخ سفید بود گرفت. وقتی که از آنطرف گوشی‌را برداشتند «وود وارد» سراغ «هاوارد هنت» را گرفت. تلفن چی بیدرنگ یک شماره فرعی‌داد از آنجا جوابی بگوش نمی رسید و درست هنگامیکه«وود وارد» می خواست گوشی را بگذارد صدایی شنید که می گفت: آقای «هاوراد هنت» باید در جای دیگری باشدکه احتمالا دفترکار آقای‌کولسون است.

سکرتر کولسون به «وود وارد» گفت که هاوارد هنت اکنون در این دفتر کار نمی کند و بهتر است با یکی از موسسات روابط عمومی واشنگتن بنام «رابرت مولن و شرکاء» تماس بگیرد چون هاوارد هنت در آنجا بعنوان یک نویسنده کار می کند.

وضع نامطلوب

ما ساکنان خیابان های کاظمیان و رضائی واقع در انتهای خیابان دامپزشکی در وضع نامطلوبی زندگی میکنیم. گردوخاک ناشی از نبودن اسفالت و بوی تعفن لجن‌جویها باعث بوجود آمدن این وضع غیر بهداشتی شده است. بنویسید شهرداری قسمتی از خدمات شهری خود را متوجه این خیابان‌ها سازد.

بامضای عده‌ای از اهالی

کمبود دفترچه

باآنکه مدتی است ازانتشار دفترچه‌های کنکور میگذرد، معذالک درشهرستانهای نقده و مهابادد‌فترچه‌مذکور یافت‌نمیشود البته تعداد معدودی بین بانک های این دو شهرستان توزیع شد که فقط بدست عده کمی‌از متقاضیان رسید. بنویسید داوطلبان کنکور این شهرستانها منتظر رسیدن دفترچه‌هاهستند.

صابر ـ س. گ

لطمه به موقعیت

وزارت علوم و آموزش عالی مقرر کرده که در کنکور امسال دیپلمه‌های هنرستان و دیپلمه های رشته ریاضی با هم‌امتحان بدهند. با توجه به اینکه مخروطات و حساب استدلالی جزو برنامه‌های درسی‌هنرستان نیست، شرکت هنرجویان در امتحان کنکور با دیپلم های رشته ریاضی به موفقیت آنها در کنکور لطمه میزند.

منصور تهرانی

امتحان‌دیکته واین‌نکات

لطفا از اولیاء مدارس و گردانندگان امتحانات نهائی بخواهید که نکات زیر را هنگام‌برگزاری امتحان‌دیکته بکار ببرند. ۱ـ گوینده دیکته لهجه محلی نداشته باشد و دیکته با تانی قرائت شود ۲ـ سالنی که امتحان دیکته در آن برگزارمیشود، طوری نباشد که صدامنعکس شود.

م خ

توضیح درباره‌تشابه‌اسمی

روز گذشته خبری در روزنامه اطلاعات درمورد اعدام یک متهم به قتل شیرازی بنام جمشید ـ صداقت‌نژاد درج شده بود ـ چون تشابه اسمی بین متهم به قتل شیرازی و جمشید صداقت‌نژاد نویسنده مطبوعات موجب دردسر های فراوانی برای نامبرده گشته است توضیحا باید تذکر داد که متهم نامبرده باصداقت‌نژادنویسنده مطبوعات جز تشابه اسمی نسبتی ندارد.

دنیای ورزش روزهای شنبه

بالکان کار
معرفی میکند
ماشین‌های
بالابر (لیفت تراک)
مجهز به موتورهای پرکینز انگلیسی
PERKINS
وجرثقیل‌های سقفی بظرفیت
۵۰۰ تا ۱۰۰۰۰ کیلو
شرکت بالکان تراکز
نمایشگاه و فروشگاه:
خیابان تهران‌نو ـ ایستگاه قاسم آباد
جنب پمپ‌بنزین پلاك ٤۹۱ تلفن ۷۹۱۷۷۰

چهل سال قبل در همین روز

زلزله اخیر مازندران پانصد نفر تلفات داشته است

در تعقیب زلزله شدیدی که شب جمعه ۲۲ فروردین ماه در طهران بوقوع پیوست و مرکزآن‌مازندران تشخیص داده شد بتدریج اطلاعاتی از خرابی و خسارات وارده به مردم مازندران میرسید ولی هیچوقت تصور نمیرفت زلزله مزبور تا این درجه خرابی و خسارت و تلفات جانی داشته باشد. اینک مطابق اطلاعات تفصیلی که بدست آورده‌ایم معلوم میشود زلزله مازندران در نقطه مرکزی آن چهار دانگه و دو دانگه و هزار جریب اهمیت فوق‌العاده داشته بطوری که چند هزارنفر مردم آن سامان را از هستی ساقط کرده است. شب وقوع زلزله، سه ساعت بعد از نصف شب زمین چند ثانیه لرزش‌شدید داشته و در این موقع که اکثر رعایا در خانه‌های‌خود بخواب بوده‌اند غفلتا زیر آوار مانده عده‌ای از شکاف خانه‌هابیرون آمده موفق به فرار گردیده عده‌ای در حین فرار زیر آوار مانده و عده‌ای هم نتوانسته‌اند خود را فرار بدهند و متاسفانه تلف گردیده‌اند. عده‌ای که در قراء کوهستانی مازندران زیر آوار مانده و تلف شده‌اند ٤۸۳ نفر میباشند و عده کثیری هم مجروح شده‌اند. مطابق اطلاعات واصله در سیلاخور نیز بیست نفر تلف گردیده‌اند که بنابراین تعداد تلفات زلزله از پانصدنفر تجاوز می‌کند.

تلگراف تاسف

نوری سعید

براثر حدوث زلزله‌مازندران از طرف آقای نوری‌سعیدپاشا وزیر امور خارجه عراق تلگرافی حاکی از تاسف‌واصل و آقای کاظمی وزیر امور خارجه در جواب از همدردی ایشان اظهار تشکر نموده‌اند.

انجمن زبان و ادبیات

برحسب دعوتی که از طرف وزارت معارف بعمل آمده بود اخیرا جلسه‌ای با حضور آقای رئیس‌الوزراء مرکب از عده‌ای از دانشمندان و ارباب فضل و ادب‌دردانشکده حقوق وسیاسی تشکیل و چون مقرر گردیده است که وزارت معارف درباب تکمیل و توسعه زبان و ادبیات فارسی اقدامات اساسی بعمل آورد لذا در جلسه مزبور مذاکرات مقدماتی برای تاسیس انجمنی که می‌بایست، بتکمیل و توسعه زبان و ادبیات اقدام کند بعمل آمده است تا آنکه تصمیم مقتضی‌برای‌تاسیس‌انجمن منظور اتخاذ کنند.

ممنوعیت نگهداری ادوات تقطیر

از رشت اطلاع می‌دهند که اداره مالیه گیلان عامه را از مفاد ماده ۱٦قانون متمم‌بودجه سال ۱۳۱٤ راجع به ممنوعیت نگاهداری ادوات‌و آلات تقطیر مطلع و اخطار نموده است چنانچه بعضی اشخاص و یا خانواده ها برای تهیه مایعات عطری ویا دوائی از قبیل‌گلاب، بیدمشک، عرق کاسنی، نعنا وغیره محتاج به نگاهداری‌آلات و ادوات تقطیر باشند باید به مالیه محل اقامت خود مراجعه نموده و با دادن اظهارنامه و تحصیل‌جوازرسمی آلات‌مزبوره را با اطلاع و اجازه مالیه نگاهداری نموده و در مواقع احتیاج بکار اندازند.

رسیدگی به‌امور نظام‌وظیفه

کوپال

از گرگان اطلاع میدهند که آقای سرتیپ کوپال واردومشغول رسیدگی به امور نظام وظیفه‌میباشند.

عزیمت به‌کابل

بقرار اطلاع واصله اززاهدان آقای بهمن سفیر شاهنشاهی مامور کابل بواسطه تاخیر ماشین دو روز در زاهدان توقف و امروز صبح بطرف مقصد حرکت نموده‌اند.

ورود

آقای بزرگمهری مستنطق‌محترم عدلیه خوزستان برای استفاده ازمرخصی‌بطهران‌واردشده‌اند.

«نقل از اطلاعات چهارم اردی‌بهشت ۱۳۱٤»

قابل توجه شرکت‌کنندگان امتحان استخدامی وزارت فرهنگ و هنر

بدین‌وسیله از داوطلبان مشروحه زیر که‌درامتحان مشاغل راننده، نگهبان، پیشخدمت، سرایدار، نامه‌رسان وزارت فرهنگ و هنر پذیرفته شده‌اند دعوت میشودساعت ۹ صبح‌روز شنبه ۷ر۲ر۵۳ بمنظور مصاحبه به‌ساختمان مرکزی وزارت‌فرهنگ و هنر واقع در سه‌راه ژاله میدان ۲۸دی مراجعه نمایند.

راننده وسائط نقلیه تندرویك

۱ـ حسین صیدی‌نژاد	تهران
۲ـ علیرضاجوادی ثابت	«
۳ـ حسین سیدمیرزای چاوشی	«
٤ـ ابراهیم کیان	«
۵ـ عباسعلی مختاری	«
٦ـ باقربخشیان حجتی	«
۷ـ نصراله عالمی	«
۸ـ محمدجواد نوریان	«
۹ـ رمضان ندیری	«
۱۰ـ هادی اسحقی	«
۱۱ـ ابراهیم سیفی	«
۱۲ـ مرتضی‌سپیده	«
۱۳ـ مصطفی عرفانی	«
۱٤ـ مصطفی کلاهی حشمت	«
۱۵ـ سیدعلی محمدی	«
۱٦ـ جهاندارخدابنده شهرکی	«
۱۷ـ سیدعباس حسینی	«
۱۸ـ خلیل ریاضی	«
۱۹ـ رمضانعلی باغبان آهنگر	ساری
۲۰ـ محمدتقی طبخ کار	«
۲۱ـ جواد افسردیر	اردبیل
۲۲ـ محمد کاظم محقق	«
۲۳ـ اصغر نیك‌بخش	قزوین
۲٤ـ منوچهر بازرگانی	«
۲۵ـ حسین سلطانی	یزد
۲٦ـ اکبر وارد	«
۲۷ـ مهدی علی ملایی	زاهدان

نگهبان یك

۱ـ سیدصادق کاظمی	تهران
۲ـ اسفندیارسالاری	«
۳ـ گنجعلی جانی	«
٤ـ احمد فتحعلی	«
۵ـ سیدغلامعلی بسملی	«
٦ـ سیدعادل حسینی	«
۷ـ داود دست‌انداز	«
۸ـ محمدآقا اسماعیل ابیازنی	«
۹ـ محمد حسین بحرینی	«
۱۰ـ جعفر راستخانه	«
۱۱ـ محمد مهدی سبزواری	«
۱۲ـ مجتبی پرنگی	«
۱۳ـ علی‌اصغر ذاکریان	«
۱٤ـ صادق یوسف‌نیا	«
۱۵ـ حسین کریمی	«
۱٦ـ غلامرضا مزینانی	«
۱۷ـ حمزه علی انصاری	«
۱۸ـ محمدعلی قوامی	«
۱۹ـ زلفعلی طاهری	«
۲۰ـ اصلان پرویزی	«
۲۱ـ یوسف سلیمی	«
۲۲ـ حسن فولادی	«
۲۳ـ جواد شمس	«
۲٤ـ علی رافع	«
۲۵ـ یحیی نظامی احمدآبادی	«
۲٦ـ عهداله محمدی	«
۲۷ـ حکیم‌اله کوهی عنبران	«
۲۸ـ محمد ابراهیم قمی	«
۲۹ـ سید مهدی میرکریم زاده تفتی	«
۳۰ـ فرشاد ویسی	«
۳۱ـ مسعود صیادی	«
۳۲ـ محمدعلی حیدری	«
۳۳ـ حشمت‌اله محمدعلیخانی	«
۳٤ـ سید محمد حسینی	«
۳۵ـ هدایت‌اله شاهنظری اول	«
۳٦ـ احد میرزائی	«
۳۷ـ غلامرضا کفاش	«
۳۸ـ مطلب‌تادازاده	«
۳۹ـ محمد کاظم قائمی	«
٤۰ـ کیومرث حاتمی	«
٤۱ـ رمضان سعیدی دکاوندی	«
٤۲ـ عباسعلی جعفری	«
٤۳ـ ذبیح‌الله حسینی‌پور	«
٤٤ـ علیرضا ارجمند فروتقه	«
٤۵ـ اسماعیل ملائی‌رئیسی	«
٤٦ـ یوسف عزیزی	«
٤۷ـ حاجی محمدی شهرابی	«
٤۸ـ سیدعلی اکبر یداللهی	«
٤۹ـ محمدتقی صید آبادی	«
۵۰ـ مهدی درستکار	«

پیشخدمت یك

۱ـ شعبانعلی رمضانی سنگرگی	ساری
۲ـ سیدغلامعلی طاهری	«
۳ـ محمد امراءشستانی	زاهدان

سرایدار

۱ـ شعیب زارعی	قزوین
۲ـ محمدرضا ملکی	«

نامه‌رسان یك

۱ـ احمد تندرو	تهران
۲ـ داود پیرجماعت	«
۳ـ صفر پورکیان	«
٤ـ رحمت پورروح‌الامین	«
٦ـ حیدر مطلبی نژاد	«
۵ـ داود روستائی شاهوردی	«
۷ـ میرهاشم موسوی اوجقاز	«
۸ـ اسدالله شاهوردی	«

م‌الف ۱۵۳٤ آ ـ ۵۵۵۲

موفق ترین و پرفروش فیلم عید نوروز امسال همچنان‌بر پرده سینما میدرخشد

آغازششمین هفته نمایش‌در
سینماهمای
(نمایش دهنده فیلمهای ممتاز سینمای هند)

«جگنو» اکنون ۲۵هفته‌متوالی است که‌درهندوستان نمایش داده میشود و بمناسبت این موفقیت هفته قبل راج‌کاپور جایزه مخصوص «فیلم فیر»را طی مراسم باشکوهی به کارگردان آن «چاکراوارتی» اعطا نمود.

آغاز هفته دوم
نمایش درسینما
حافظ
(نمایش دهنده آثار ممتاز: سینمای هند)

کسری تخت‌جمشید: پدرخوانده

برنامه سینماها

تماشای فیلمهائیکه با علامت(×) مشخص شده برای اشخاص کمتر از ۱۸ سال ممنوع‌است

★ آقا رضای گل ـ بیك ایمانوردی ـ میری
اونیورسال (۹۲٦۹۵۳) ۱۱ـ۱ـ۳ـ۵ـ۷ـ۳۰ر۹
پاسیفیک (۷۵۳۳۱۱) ۳۰ر۱۱ـ۳۰ر۳ـ۳۰ر۵ـ۳۰ر۷ـ۳۰ر۹
ایران (۳۱٦۳۵٤) ۹ـ۱۱ـ۱ـ۳ـ۵ـ۷ـ۹
ساینا (۳۵۲٤٤۲) ۹ـ۱۱ـ۱ـ۳ـ۵ـ۷ـ۹
تیسفون (۹۵۸۸۸۲) ۱۰ـ۱۲ـ۲ـ٤ـ٦ـ۳۰ر۸
رنگین‌کمان (۳٤٦۷٦۰) ۱۰ـ۱۲ـ۲ـ٤ـ۱۵ر٦ـ۳۰ر۸
موناکو (۷۹۵۵۹٦) ۹ـ۱۱ـ۱ـ۳ـ۵ـ۷ـ۹
پرسپولیس (۵۳۸۰۸۳) ۸ـ۱۰ـ۱۲ـ۲ـ٤ـ٦ـ۸
کارون (۹۵۵۱٦۵) ۱۰ـ ۱۲ـ ۱۵ر۲ـ ۳۰ر٤ـ ۳۰ر٦ـ ۳۰ر۸
دریا (۳٤۱۷٤٦) ۹ـ۱۱ـ۱۱ـ۳ـ۵ـ۷ـ۹
آستارا (۸۷٤۰۲۲) ۳۰ر۱۰ـ۳۰ر۲ـ۳۰ر٤ـ۳۰ر٦ـ۳۰ر۸

★ اسلحه بزرك ـ رنگی ـ آلن‌دلون
شهرفرنگ (٦۲۷٦۲۸) ۱۵ر۱۱ـ۳ـ۱۵ر۵ـ۳۰ر۷ـ٤۵ر۹

★ ال‌سید ـ رگی ـ چارلتون هستون
داریوش (۲٦۲٦۵) ۹ـ۱۲ـ۳ـ٦ـ۹

★ اسیر عشق ممنوع ـ رنگی
آریا (۳۱۹۸۸٤) ۹ـ ۱۱ـ ۱ـ ۳ـ ۵ـ ۷ـ ۹

★ بسوزان عشق، بسوزان ـ رنگی ـ سوزان
ونک (٦۸٤۱۱٦) ۱۵ر۱۱ـ۳۰ر۳ـ۳۰ر۵ـ٤۵ر۷ـ۱۰

★ بازندگان ـ رنگی ـ ویلیام اسمیت
ریولی (۷۵۷۷۷۷) ۱۱ـ۳۰ر۳ـ۳۰ر۵ـ۳۰ر۷ـ۳۰ر۹

★ بخاطر یك مشت دلار ـ رنگی ـ کلینت‌ایستوود
پردیس (۳۰٤۲۵۹) ۹ـ۱۱ـ۱ـ۳ـ۵ـ۷ـ۹

(×) پدرخوانده ـ رنگی ـ مارلون‌براندو
کسری (۸۲٦۹۳۹) ۱۰ـ۱ـ٤ـ۷ـ۱۰
تخت جمشید (٤۳۵۵۰) ۱۱ـ ۳۰ر۲ـ ٦ـ ۳۰ر۹

★ پسران ترینیتی ـ عصیان بلوغ
ستاره (۵۳۹۷۲۱) ۹ـ ۳۰ر۱۰ـ ۱۲ـ ۳۰ر۱ـ ۳ـ ۳۰ر٤ـ٦ـ ۱۵ر۷ـ۹

★ ترکمن ـ ناصر ملك‌مطیعی ـ ایرج قادری
کاپری (۹۲۸٤۰۱) ۱۱ـ۳ـ۵ـ۱۵ر۷ـ۳۰ر۹
اروپا (۳۰۳۱۷۹) ۱۰ـ۱۲ـ۲ـ٤ـ۱۵ر٦ـ۳۰ر۸
نیاگارا (٦٦۵۳۰۷) ۱۱ـ۳ـ۱۵ر۷ـ۳۰ر۹
رکس (۳۱۵۲۹۳) ۱۰ـ۱۲ـ۲ـ٤ـ۱۵ر٦ـ۳۰ر۸
میامی (۷۵٤۳۲۹) ۳۰ر۱۰ـ۳۰ر۱۲ـ٤۵ر۲ـ۵ـ۱۵ر۷ـ۳۰ر۹
الوند (۳۵٦۵۳۸) ۳۰ر۱۱ـ٤۵ر۱ـ٤ـ۱۵ر٦ـ۳۰ر۸
کیهان (۵٤٦۳٦۰) ۱۵ر۱۱ـ۱۵ر۱ـ۱۵ر۳ـ۱۵ر۵ـ۱۵ر۷ـ۱۵ر۹
مارلیک (۹٦۳٦۱٦) ۳۰ر۱۰ـ۳۰ر۲ـ۳۰ر٤ـ۳۰ر٦ـ۳۰ر۸
اسکار (۹۲۰۸۸۸) ۱۰ـ۱۲ـ۲ـ٤ـ٦ـ۸
شهرام (۸٤٤۵٤۹) ۳۰ر۱۱ـ٤۵ر۱ـ٤ـ۱۵ر٦ـ۳۰ر۸
ارانوس (۲۷۹۷۱) ۹ـ۱۵ر۱۱ـ۳۰ر۱ـ٤۵ر۳ـ٦ـ۱۵ر۸
شرق (۵۳٤۰۲٤) ۱۰ـ۱۵ر۱۲ـ۳۰ر۲ـ٤۵ر٤ـ۷ـ۱۵ر۹
سیلوانا (۳۹۳۷۷۷) ۱۰ـ۱۵ر۱۲ـ۳۰ر۲ـ٤۵ر٤ـ۷ـ۱۵ر۹
سیلورسیتی (۸٦۱۲۰۵) ۳۰ر۱۰ـ۳۰ر۲ـ۳۰ر٤ـ۳۰ر٦ـ۳۰ر۸

★ خروس ـ سعید راد ـ سپیده
فری (۵٤۳۳۳٦) ۳۰ر۱۲ـ ۳۰ر۲ـ ۳۰ر٤ـ ۳۰ر٦ـ ۳۰ر۸

★ جنگنو ـ رنگی ـ درمندرا ـ هماماليني
همای(۳۱۱٦٦۹) ۳۰ر۱۰ـ۳۰ر۱۲ـ۳۰ر۲ـ۳۰ر٤ـ۳۰ر٦ـ۳۰ر۸

★ جدال در آفتاب ـ رنگی ـ اسکوپ
خرم (۹۵۷۱۷٦) ۳۰ر۱۰ـ۳۰ر۲ـ۳۰ر٤ـ۳۰ر٦ـ۳۰ر۸

★ حقه های من ـ رنگی ـ لاندوبوزانکا
مولن‌روژ (۷۵۲۹۲۹) ۱۱ـ۳۰ر۳ـ۳۰ر۵ـ۳۰ر۷ـ۳۰ر۹

★ خیابان ۱۱۰ ـ رنگی ـ آنتونی کوئین
گلدیس (٦۲۸۷۱۳) ۳۰ر۱ـ۳۰ر۳ـ۳۰ر۵ـ۳۰ر۷

★ دوباره سعی کن سام ـ رنگی ـ وودی‌آلن
شهرقصه (٦۲۷۲۹۰) ۱۱ـ۲ـ٤ـ٦ـ۸ـ۱۰

★ دنیای دیوانه، دیوانه، دیوانه، دیوانه ـ رنگی
گلدن‌سیتی (٦٦۳۲٦۹) ۱۱ـ ۳۰ر۳ـ ۳۰ر٦ـ ۳۰ر۹

★ ده فرمان ـ رنگی ـ چارلتون هستون
ماژستیک (٦٦۸٤٦۱) ۳۰ر۱۰ـ۲ـ۳۰ر۵ـ۹

★ دخمه ـ وقتی برای مردان نیست
البرز (۳۰٤۲۵۸) ۳۰ر۸ـ۳۰ر۱۱ـ۳۰ر۲ـ۳۰ر۵ـ۳۰ر۸

★ (×) ریش آبی ـ رنگی ـ ریچاردبرتن
آتلانتیک (٦۲۷۱۷۱) ۱۱ـ۳ـ۱۵ر۵ـ۳۰ر۷ـ٤۵ر۹

★ (×) رولور ـ رنگی ـ الیوررید
امپایر (٦۲۳۹٤۲) ۱۵ر۱۱ـ۳۰ر۱ـ۳۰ر۳ـ۳۰ر۵ـ۳۰ر۷ـ٤۵ر۹

★ زنهای استثنائی ـ رنگی ـ نانسی کوان
بولوار (٦٦۰۲۹۲) ۱۱ـ۱ـ۳ـ۵ـ۱۵ر۷ـ۱۵ر۹

(×) زیر دامن منو نگاه نکن ـ رنگی
برلیان (۳۹۳۵۳۵) ۹ـ۱۱ـ۱ـ۳ـ۵ـ۷ـ۹

★ سه برادر علیه اژدها ـ اسکوپ ـ رنگی
سهیلا (۳۱٦٤۲٤) ۳۰ر۱۰ـ۳۰ر۲ـ۳۰ر٤ـ۳۰ر٦ـ۳۰ر۸
پلازا (٤٤۲۵۵) ۱۵ر۱۱ـ۳۰ر۳ـ۳۰ر۵ـ۳۰ر۷ـ۳۰ر۹
تاج (۳۱۳۸٦٤) ۱۰ـ۱۲ـ۲ـ٤ـ٦ـ۸ـ۱۰
مهتاب (٤۷۷۷۷) ۱۱ـ۱ـ۳ـ۵ـ۷ـ۹
مراد (۷۵۳۳۸۲) ۹ـ۱۱ـ۱ـ۳ـ۵ـ۷ـ۹

★ سرتو بدزد رفیق ـ رنگی روداستایگر
شهرتماشا (۹۲۸٦۸٦) ۱۱ـ٤۵ر۱ـ۳۰ر٤ـ۱۵ر۷ـ۱۰

★ شبهای بوکاچو ـ رنگی ـ سیلواکوشینا
پارک (۳۱۹٦۳۷) ۹ـ۱۱ـ۳ـ۵ـ۷ـ۹

★ قیصر ـ یك شهر و دو مرد
آسمان‌آبی (۳٤۱٦٦۸) ۹ـ ۱۱ـ ۱ـ ۳ـ ۵ـ ۷ـ ۹

★ کلك‌نزن رفیق ـ پل‌نیومن ـ لی‌ماروین
رادیوسیتی (٤۳۳۲۰) ۱۵ر۱۱ـ۳۰ر۳ـ۳۰ر۵ـ۳۰ر۷ـ۳۰ر۹

(×) گناهکاران جزیره بهشت ـ رنگی ـ
ب.ب (۸۲۹٦٤۱) ۱۰ـ۱۲ـ۲ـ٤ـ٦ـ۸ـ۱۰

★ مردی بنام اسب ـ رنگی ـ ریچاردهریس
پولیدور(٤۲٦۳۱) ۱۵ر۱۱ـ۳۰ر۱ـ۳۰ر۳ـ۳۰ر۵ـ۳۰ر۷ـ٤۵ر۹

★ ماجرای‌ترن ـ رنگی ـ راجش کانا
حافظ (۳۹۱۰۷٤) ۳۰ر۱۰ـ۳۰ر۲ـ۳۰ر٤ـ۳۰ر٦ـ۳۰ر۸

★ ماجراهای علاءالدین ـ رنگی ـ دونالداوکانر
سینه‌موند (٤۸۳۲۱) ۱۱ـ۳ـ۵ـ۷ـ۹

★ ماجرا های‌شمشیرزن‌یکدست ـ اسکوپ ـ رنگی
سانترال (۹۲۸٦۸٦) ۱۱ـ۳ـ۵ـ۷ـ۱۵ر۹
متروپل (۳۱۹٤۱۰) ۹ـ۱۱ـ۱ـ۳ـ۵ـ۷ـ۹
رویال (۸۲۹۷۸۵) ۱۰ـ۱۲ـ۲ـ٤ـ٦ـ۸ـ۱۰

★ هیچ‌دودی بدون‌آتش نیست ـ آنی‌ژیراردو
پارامونت (٤۸۳۲۱) ۱۵ر۱۱ـ۳۰ر۳ـ۳۰ر۵ـ۳۰ر۷ـ۳۰ر۹

★ هرجائی ـ مرجان ـ منوچهروثوق ـ مرتضی‌عقیلی
آسیا (٤۲۹۰۹) ۱۱ـ ۱ـ ۳ـ ۵ـ ۱۵ر۷ـ ۳۰ر۹
شهوند (۳۵٤۰٤۰) ۳۰ر۸ـ۱۱ـ۳۰ر۱ـ٤ـ۳۰ر٦ـ۹
دیانا (٤۷۳٦۵) ۳۰ر۱۱ـ۳۰ر۱ـ۳۰ر۳ـ۳۰ر۵ـ۳۰ر۷ـ۳۰ر۹
لیدو (۹۵۱۲۸۲) ۹ـ ۱۱ـ ۱ـ ۳ـ ۵ـ ۷ـ ۹
نپتون (۷٦۰۱۳٦) ۹ـ ۱۱ـ ۱ـ ۳ـ ۵ـ ۷ـ ۹
ژاله (۳۰٤۱۲۰) ۹ـ ۱۱ـ ۱ـ ۳ـ ۵ـ ۷ـ ۹
ادئون (۳۱۸۱۱۸) ۹ـ ۱۱ـ ۱ـ ۳ـ ۵ـ ۷ـ ۹
توسکا (۵۳۹۵٤٤) ۱۰ـ ۱۲ـ ۲ـ ٤ـ ٦ـ ۸
ارانوس (۲۷۹۷۱) ۹ـ ۱۱ـ ۱ـ ۳ـ ۵ـ ۷ـ ۹
چرخ‌فلک (۹۵۰۵۵۸) ۱۰ـ ۱۲ـ ۲ ـ ٤ ـ ۱۵ر٦ ـ ۳۰ر۸
پاسارگاد (۷۹۲۷۸۲) ۱۰ـ۱۲ـ۲ـ٤ـ۱۵ر٦ـ۳۰ر۸
المپیا (۹۲٦۷۹۷) ٤۵ر۱۰ـ۱ـ۳ـ۵ـ۷ـ۹
فیروزه (۷۵۵٦٦۹) ۱۰ـ۱۲ـ۲ـ٤ـ٦ـ۸
ایفل (۳۱۱٤۷۷) ۱۰ـ۱۲ـ۲ـ٤ـ٦ـ۸ـ۱۰
نادر (۳۱٤٤۹۵) ۳۰ر۱۰ـ۳۰ر۲ـ۳۰ر٤ـ۳۰ر٦ـ۳۰ر۸

★ نخاله ها در فروشگاه ـ رنگی ـ گروه شارلو
دیاموند (۸۲۸٤۰۰) ۱۵ر۱۱ـ٤۵ر۱ـ ۳۰ر۳ـ ۳۰ر۵ـ۳۰ر۷ـ ٤۵ر۹

★ وحشی صحرا ـ سینماسکوپ ـ رنگی
ری (۲۲۵۷۸) ۳۰ر۱۰ـ۳۰ر۲ـ۳۰ر٤ـ۳۰ر٦ـ۳۰ر۸

سانس انگلیسی
گلدیس ساعت ۳۰ر۹ فیلم (خیابان ۱۱۰)

نیازمندیهای اطلاعات تلفنی آگهی قبول میکند

۳۱۱۲۲۴-۳۱۱۲۲۵
۳۱۱۲۲۹-۳۱۱۲۳۰

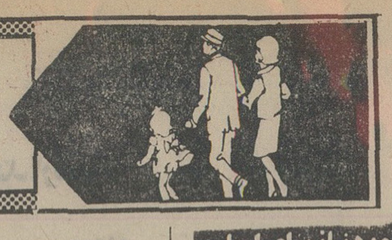

مورد نیاز برای اجاره

خانه و آپارتمان خالی شمارا فورا اجاره میدهیم ٦٦٥٨٠٨
۱-۱۵ آ- ۱۲٤۳

مورد نیاز برای خرید

ویلا در شمال شهرفورا خریداریم تلفن ۷۷۷۵۰۰
۱-۲ آ-۱٤٥٦

زمین

زمین با جواز ونقشه فوری خریداریم تلفن ٦۲٥٦۷۳

اراضی کرج جاده کرج جاده قزوین و کردان خریداریم تلفن ۹۲۲۳۲۷

زمین های تهران‌پارس خریدار و فروشنده‌ایم ۷۸۱۰۷۹
آ- ۱۳۹٤

خرید مهرشهر سرحدآبادملارد کردان جنت‌آباد کوهک‌ام‌ام‌سی سازمان برنامه مونترال ٦٦٦۲۰۳
آ- ۱۲۹۲

اراضی تهران‌پارس شرکت نفت‌سازمان‌چای راه‌آهن خریداریم .
۷۸۰۰٦۱

اراضی ملارد سرحدآباد کرج‌و حومه خریداریم
۹۲۰۸۲۹

زمینهای افسریه شاه آباد شرق مشیریه خریداریم ۳٥۹٤۰۸

زمین افسریه خریداریم ۳٤۱۳٥۹
آ- ۲۲۹۷٤

زمین تهران‌پارس خریداریم‌تلفن ۷۹۳۰۲۰

اراضی شهروشمیرانات خریداریم تلفن ٤٤۰۲۲

خریدار زمین تهران‌پارس تلفن ۷۸۱۹۲٦

بنگاههای معاملات املاک

خریدار و فروشنده
اراضی ملارد سرحدآباد وکرج تلفن ۹۳۷۰٦۲

کناردریا

زمین و ویلا در کنار دریا و سمت جنگل از نوشهر تارامسر ولنگرود بهرمساحت و هرقیمتی که‌خریدار باشید موجود داریم دفترداد‌وستد ۸۲۰۹۳۱ - ۸۲۱۸۹۹

دفترشهباز

مرکز خرید و فروش‌اراضی‌کرج آدرس : کرج اول جاده‌چالوس تلفن ۲۷۸٤ ابراهیمی
۱-۱۰ آ- ۳٦۳

خرید و فروش خانه و زمین در سیدخندان - سلطنت‌آباد -فرمانیه نیاوران دفتر حاتم
تلفن ۷۷۷۱٥٥

دفتر مرکزی جلالی
خرید اراضی سعادت آباد و مکانیر و فرحزاد و یوسف‌آباد و عباس‌آباد و درهقشلاق و شمیرانات و مبارک آباد تلفن ٦۲٦٤۱۱ - ٦۲٤۱۹۳

اراضی‌مهرشهروگلشهر و زمینهای بزرگ کرج تا قزوین را خریدار و فروشنده‌ایم تلفن ٤۲٦۸۲

مرکز بورس زمین‌های تاکستان‌قزوین ۷٦۰۱۷۷
۱-۱۲ آ-۱٦۰۷

گلدشت

خریدار زمین کرج و حومه ٤۰٥۷۲

بورس املاک شمیران
دفتربراتی ۸۷۳٥۷٥ -۸۷۷۸۷٥

نیازمندیهای اجاره

سازمان نیازمندیهای خارجیان
خانه‌شمارا اجاره میدهد ۸۲۳۱٥٥
۸۲۳۹۳۹ ۸۳۸۱۰٦

اجاره خانه بخارجیان

مؤسسه نیازمندیهای خارجیان
خانه بخارجیان اجاره میدهد
۸۳۰۰۸۲ - ۸۳۰۰۸۱
۸۲۱۷۲۳ - ۸۲۱۸۱۱
۳٦۱ تخت جمشید مقابل سفارت آمریکا

مؤسسه امپایر ۷۷۷٥۰۰
خانه بخارجیان اجاره میدهد
۷۷۲۲۲۲-۷۷۸۹٥٥

مؤسسه امور خارجیان
مرکز اجاره تخت جمشید جنب بهار ۵۰۳
۷٥۲۳٥۸-۷٥۱۷۸۲

سازمان مسکن پارس
اجاره منازل بخارجیان
۸٥۳۸٥۳-۸٤۸٤۲٤

مؤسسه کوئیک ۸٥٥٦۰٥
خانه شمارا بخارجیان اجاره میدهد

شهرطلائی

اجاره منازل بخارجیان
۷٥٦۹۲۲ -۷٦۲۲٥۷

شرکت کیان

مرکز اجاره بخارجی و ایرانی - خرید و فروش اراضی و املاک شهر و شمیران تلفن ۳۱۱۷۱۱
۱-٥ آ-۱۸۱۷

ASIAN CO
شرکت آسیانکو
تلفن: ٦۲۲۰٦٥
مرکز اجاره
خانه شمارا بخارجیان اجاره میدهد

۲٤ ساعته اجاره منزل شمال شهر وشمیران‌به خارجیان ٦۳٦۹٥۷فرخ
۱-۱٤ آ-۱٤٤٦

آژانس بین‌الملل
مستغلات شما را در شهر و شمیرانات مبله و غیر مبله بخارجیان اجاره میدهم .
۸۳۰۸٤۱- ۸۳۰۸٤۲-۸۳۰۸٤۳

۸۲۹۷٦٦ -۸۳٥۱۲۰
سازمان کورش
اجاره منازل بخارجیان

معاملات پول

پول موجود
موسسه ٥٥٥ که‌انحصارا فقط به کار های شرطی در تهران فعالیت میکند همیشه آماده‌پرداخت‌وام فوری با ارزانترین‌بهره جهت خانه ومستغلات شما میباشد ۸۳۰۸۳٥
۱-۲۱ آ-۱٤٥۹

پول

در مقابل چك کارمندی
ملك - اتومبیل
۴۳۵۲۸

مژده‌حراج

مقابل اتومبیل ، تلفن هزاری ۱۲ تومان
۸۲۲۳٤۱

وام

در مقابل چك کارمندی اتومبیل -تلفن‌ساختمان با سود ٥ر۸ درصد ٦ ساله تلفن ۸۳۲۹۸٦

قلك وام میدهد
درمقابل مبیع ارزنده قلك فورا وام میدهد تلفن ۷٦٥۷٤٥
آ- ۱۳۸٥

پول

نیم ساعته
هزاری ۱۵ تومان
در مقابل هرنوع‌اتومبیل شخصی- تاکسی-کرایه تلفن بدون خرج محضر ساختمان با سود بانکی
۸۳۲۹۸٦
آدرس شاهرضا بین رامسر و فرصت پ‌ك‌لا ٤٤٤ موسسه ایرانشاد

پول فوری با سودبانکی در مقابل خانه مستغلات
۹۲۸٤٦٥

وام در مقابل تلفن و اتومبیل ۳۰۳۲۳۳٦

پول‌شرطی با سودبانکی در مقابل خانه تلفن :
۹۲۳٥۰٤

وام به اتومبیل و چك
٤٤۲۲۰

پول ارزان و فوری
موجود است دفترسام ۸۲۲٦٥۹

خانه پول - فرح شمالی مرکز معاملات پول تهران ۸٤۸۳۸۸

پول ٥ر۱ شاهی ٦۲٤۸۷۳

مورد نیاز

بپول راکد شما: درمقابل ملك هزاری ۲۰ تومان اتومبیل هزاری ٤۰تومان چك‌وسفته‌معتبر هزاری ۸۰ تومان با تضمین میدهیم
۴۳۵۲۸

بپول راکدشما با انتقال مبیع هزاری ٥۰ تومان سود میدهیم ۷٥٦٤۲٥

پول‌شرطی در مقابل‌خانه مستغلات فورانیازمندیم
۹۲۸٤٦٦

پول شرطی نیازمندیم
۸۲۸۳٤۹

مورد نیاز
پول راکد شما را در مقابل مبیع ارزنده که هر ۱۰ هزار تومان ٥۰ هزار تومان سندسپرده داشته باشد با سود هزاری ٥۰ تومان‌آماده‌ایم بجریان اندازیم و به اشخاصیکه درمقابل‌سند اتومبیل ملك تلفن وام میدهند حاضریم با سپردن تضمین و تعهد وصول بدون کمیسیون همکاری نمائیم
۳۰۱۳۲٤-٥

پول شرطی نیازمندیم ۸۳۷٦۸٤
آ- ۷٤٤

قبوض

وام و خرید قبوض‌باانك کارگشائی تلفن ٤٥۱٦۸
٦٦۲٤٥۹ - ٤۳٤۹۹

معاملات تلفن

تلفن در هرمنطقه‌خریدار بانصب فروشنده‌ایم
۸٥۳۰۳۱

خرید و فروش تلفن
٤۱۰٥۰

تلفن ۳و۷
خریداریم ۳۰۳۲۳۷

خرید و فروش تلفن
۳۱۷٤۳۷ اسلامبول‌کمپانی ۱۷ر۲

تلفن ٤ و ٦ و ۸۹ خریداریم
۸۹٤۰٥۰
آ- ۱۳۱٥

تلفن ٦ و۷ و۸ در هر مکان‌خریداریم ۸٥۳۰۳۲

تزئینات ودکوراسیون

شرکت
غرب
باتزئینات کامل
کاغذ -موکت -کف‌پوش پرده‌کرکره،پرده‌پارچه‌ای
۹۲۰۹٦٤

دلخواه

فقط با یک تلفن دراسرع وقت متخصصین ما از نزدیکترین شعبه موسسه پلاستر دراختیار شما میباشند و شما میتوانید با شرایط دلخواه منزل ومحل‌کار خود را با بهترین انواع کاغذ دیواری انگلیسی - امریکائی - آلمانی . موکت نمدی هلندی ، موکت فومدار انگلیسی . موکت پرزدار ، کفپوش دیوارکوب پلاستیکی و اسلایتکس

پلاستر

تزئین نمائید . شعبه مرکزی پهلوی بالاتر ازچهارراه‌امیراکرم ساختمان شرکاء
تلفن ٦٦٦٦٦٥
٤۸۷٥۱ و ٤٤۰٤۱
شعبه بازار - بازار بین‌الحرمین بازار تحریر پاساژ زردوز تلفن ٥۳۳۷۹۷
شعبه آریاشهرفلکه اول‌آریاشهر تلفن ۹۷٦۱۱۲
شعبه باغشاه - سی‌متری سپه میدان باغشاه
تلفن ٦٦۰۷۷۲

تزئینات‌ساحل ۸٤۳۱۹٦
کلیه رنگ‌آمیزی ساختمان
آ- ۱٦۰۰

کاغذ دیواری قابل شستشو با نصب متر مربع ٤۰ ریال تلفن ۷۷۷۲۰٥ - ۷۷۲۹۱۳

دیوارکوب پلاستیکی ۷۷٥۷۷٥

کاغذ دیواری‌باقساط ۷۷٥۷۷۱

کفپوش همه نوع به اقساط ۷۷٥۷۷٥

موکت به اقساط تلفن ۷۷٥۷۷٥

برای ساختمان شما

اسفالت راه‌وساختمان
۸۲۳۸۱٥ - ۸۲۱۱٤۷

پاکتان

انجام کلیه امور نظافت ساختمانی تلفن ۸۳۸۱۷۲ و ۷٥٤۷٥۳

۳تومان

باروزی ۳ تومان و بایک تلفن کاغذدیواری - موکت - کفپوش وسایرمحصولات‌تزئینی‌ساختمان برای منزل ومحل‌کارشماتلفنهای ٦٦۰۷۷۲ و۹۷٦۱۱۲
٤۸۷٥۱ و٥۳۳۷۹۷

تعمیرات

ساختمان با تضمین موسسه اعجاز تلفن
۳٥۳۲۹٦

آسفالت باتضمین
نقاشی ۳۰۳۸٦۰

شرکت نشت‌جو
محل آسیب‌دیدگی لوله های‌آب را با دستگاه پیداکرده باجزئی حفاری تعمیر مینماید ۸۷۷۹۹۲
آ- ٥۳۲

پاکسازان

نظافت کلیه قسمتهای ساختمان تلفن ۸۳٦٤۷۱

چکه‌سقف

نصب مشمع قیراندود باروکش آسفالت برای پشت‌بام شرکت ویسداکو
تلفن ۷٥۰٦۳٤
آ- ۱٦۰۹

اسفالت تضمینی ٤۹۱۰۸
قیرگونی‌بام - راه‌سازی-محوطه سازی - جدول بندی

اسفالت و تعمیرات ساختمانی پیشرو تلفن
٦٦۰٤۷۹

تلفن ۷۹٥۹۷٥
سفارشات نقاشی ساختمان‌را باقساط بدون بهره میپذیرد

ایزولاپ پشت بام
جلوگیری از چکه بام و رطوبت با تضمین
۸٥٤۸۲٥ -۸٤۸۹۷۹

تخلیه چاه
تخلیه‌چاه
ولوله بازکنی
تلفن: ٥۳۷۱۸۳

تخلیه‌چاه
ولوله بازکنی
تلفن : ٥۳۲٥٥۰

تخلیه‌چاه

ولوله بازکنی
تلفن : ٥۳۱۷۰٥

تخلیه چاه و توالت
ولوله بازکنی
تلفن : ٥۳۷۸۸٥

تخلیه‌چاه

فاضلاب و توالت تلفن
۹۲۳۳٥۹

تخلیه‌چاه

ولوله‌باز کنی
تلفن ٦٦۷۸۳۰

لوله بازکنی ،لوله‌کشی تخلیه چاه تلفن
۷٥۹۷۲۱

لوله بازکنی
لوله بازکنی فوری با تراکم هوا ۷٦۰۹۹۳

رفع گرفتگی هرنوع لوله ساختمانی
بادستگاه تراکم هوا-تلفن ۷۸۷۲۷

لوله بازکنی ولوله‌کشی
مقدم ۹۲٥۳۷٤

لوله بازکنی ولوله‌کشی
دروازه دولت ۸۲۷٤۰۸

لوله بازکنی فاضل آب
قدیمی-تلفن ٥٤٤۱۱٦

گاز

بوتان
گاز
BUTANE
بوتان
قبول سفارشات گاز از ۷ صبح تا ۹ شب
باشماره‌های ٥۹-۹٥۳۰٥۱
صدورکارت اشتراك ۳۱۳۱٦۳
سرویس وتعمیرات ۲-۳۱۳۱٦۱
دفترمرکزی وفروش ۱٥-۳۰٤۷۱۱
شکایات گازرسانی ۹٦۲۰٦۰
بوتان

پرسی گاز
گازوسرویس
ازساعت ۷ صبح الی ۱۰ شب
۹٦۳۰۲۱-٦
۹٥۰۰۰۱-٦
سرویس وتعمیرات اجاق
۹٦۳۰۳۰

گمشده

یکبرگ چک شماره ۱٤۹۳۳۸ مورخ ۲٥ر۱ر٥۳ عهده حساب جاری ۳٦۹۳٦ بانک ملی بازار بمبلغ ۸ هزار ریال به نام آقای علی‌مرمرچی صادرگردیده بود بناباظهار ایشان مفقودشده چون ذینفع وجه‌آنرا ازاینجانب دریافت داشته لذا فاقد ارزش و از درجه اعتبار ساقط است.
پرویز نادری
آ- ۱۷۹۳

دسته چک شماره ۲۸۷۲٦۳الی ۲۸۷۲۷۷ از حساب جاری ۷۰۷٥۸ بانک ملی شعبه ۲۲۸ تجریش مفقود شده از درجه اعتبار ساقط است
آ- ٥٤۹٤

چک شماره ۲۲۰۸۲۷ به مبلغ ۲٤۰۲۰۰ ریال در تاریخ ۲۲ر۱۲ر٥۲ از حساب جاری ٦٥۰۷۲-۱ بانک‌اعتبارات‌مرکزی در وجه کارخانجات ایران ناسیونال بدون تاریخ مفقود گردیده از درجه اعتبار ساقط است .
شرکت فیلتر (سهامی خاص)
آ- ۱۷۳۱

تعداد ۲٦ برگ سهام بنام‌داود میراحمدی (ده هزار ریالی) بانک صادرات ایران مفقودشده و از درجه اعتبار ساقط است شماره مخصوص ۳۳٥۷۸شماره سهم ۱۹۸۰٤٤ تا ۱۹۸۰٦۳ شماره مخصوص۳۳٥۷۹ شماره سهم ۱۹۸۰٦٤ تا ۱۹۸۰٦۸ و شماره مخصوص ۳۳٥۸۰شماره سهم ۱۹۸۰٦۹

شش برگ از دسته چک بانک صادرات شعبه منیریه لشکر از شماره ٥٥٤۳٤٥ تا ٥٥٤۳٥۰از حساب جاری شماره ۱۲۳ اینجانب محمود مجیدی مفقود گردیده استکه از درجه اعتبار ساقط‌میباشدازیابنده‌خواهشمند است با تلفن شماره ۸۳٥۷۹۳ تماس بگیرند .
آ- ۱٤۳٥

چکهای به شماره ۳٦۰۸۱۱الی ۳٦۰۸۲٥ به حساب شماره ۷۰۱۷۰ بانک ملی شعبه‌عباسی مفقود گردیده از درجه اعتبار ساقط‌است.سید حسام‌درخشان کیوی
آ- ۱٤۳۳

آگهیهای متفرقه

اسناد صعب‌الوصول شما را خریداریم بعد ازظهرها تلفن ٦٦۰٤۷۹
آ- ۱٤۱

دفترخانه

۱۳۰
اسناد رسمی تهران به سردفتری جوادعظیمی به‌خیابان سپهبد زاهدی بالاتر از تخت جمشید روبروی بیمارستان‌دکتر هشترودی انتقال یافت تلفن : ۸۳۸۳۷۲ -

کرکره‌چوبی
میشلر MISCHLER
سرما ، گرما و نور از کرکره چوبی میشلر عبور نمیکند
پارکت BW
نمایشگاه : شاهرضا کوچه قنوجی
۸۲٤۳۰۷-۸۲۹۳۹۰
۸۲۹٥۹٦-۸۲٤۸۷۰

دستگاه الکترونیکی سکرتر تلفنی
در غیبت‌شما و تعطیل موسسه به‌مراجعین تلفنی شما پاسخ می‌دهد و پیغام آنها را ضبط می‌کند.
نماینده انحصاری و مرکز فروش شرکت بکد الکتریک
خیابان پهلوی مقابل پارک ساعی شماره ٦۸۰
بوسیله تلفن ٦۸۱۰۱٦ سفارش دهید.

TRANSLATORS REQUIRED

HIGHLY - QUALIFIED - and-experienced technical translators from English into Farsi are required, on permanent or part-time basis. Those interested please apply to Post Office Box No. 3394.

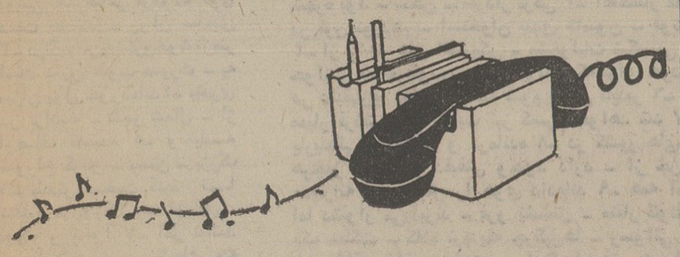

MUSICAL TELE STAND
تری‌من
شرکت با مسئولیت محدود

ازهمه تلفن‌هاموزیک پخش میشود

اخیرا دستگاه جالبی وارد بازار ایران‌شده بشکل‌جای کاغذ-پاکت و قلم برای روی میز های تحریر که با گذاردن گوشی تلفن‌روی‌آنها- آهنگهای متنوع موسیقی بگوش می رسد .
این دستگاه در رنگهاو آهنگهای مختلف و زیبا ساخته شده در همه جا : منازل - موسسات -شرکتها- بانکها - ادارات و خلاصه هر جاکه تلفن هست قابل استفاده می‌باشد.
بهای این دستگاه بسیار ارزان است و ما تهیه آنرا بهمه تلفن‌داران توصیه‌میکنیم . برای کسب اطلاع بیشتر با ما تماس بگیرید .
مرکزپخش: شرکت تری‌من با مسئولیت محدود تهران -خیابان شاهرضا جنب سینما دیانا کوی اسکو پلاك ۱٦ طبقه سوم شماره ٦
تلفن : ٤۲۸۸٥

شرکت ملی ذوب آهن ایران

آگهی مناقصه شماره ۲۳ر٥۳

ذوب‌آهن آریامهر ۲۳۲قلم اتصالات فولادی وچدنی از قبیل سه راهی -چهارراهی -بوش- درپوش -مغزی‌زانو وغیره را از طریق مناقصه عمومی خریداری مینماید. داوطلبین شرکت در مناقصه میتوانند برای دریافت برك شرایط و مشخصات بدفتر تدارکات ذوب‌آهن آریامهر واقع در ٤٥ کیلومتری جاده اصفهان -شهرکرد مراجعه و پیشنهاد خودرا براساس مفاد مندرج در برك شرائط و صورت ریز مشخصات و سایر مدارك مناقصه تنظیم‌و بانضمام رسیدسپرده بانکی بحساب‌جاری شماره۹۰٥۰۳ بانك ملی ایران شعبه اصفهان یاضمانت‌نامه بانکی به‌مبلغ ۲۰۰۰۰۰ ریال همراه برك‌شرائط و مشخصات باقید قبولی امضاء نموده دردو پاکت لاك‌ومهر شده باذکرشماره‌آگهی مناقصه تاساعت ٦صبح روزسه‌شنبه ۲٤ر۲ر٥۳ بدبیرخانه ذوب‌آهن آریامهر تسلیم نماید . پیشنهادات واصله در ساعت ۱۰صبح‌همانروز در قسمت تدارکات ذوب‌آهن آریامهر بازو قرائت خواهدشد. کالای مورد مناقصه باید طبق وضعیت تحویل مندرج در صورت ریزمشخصات بانبار های ذوب‌آهن آریامهر تحویل گردد.
حضور پیشنهاد دهندگان یانمایندگان آنها در جلسه مناقصه آزادو سایر شرایط در برك شرائط‌مندرج میباشد. پیشنهاد دهندگان میتوانند برای تمام یاقسمتی از اقلام مورد مناقصه پیشنهاد دهند . دراین صورت‌مبلغ سپرده در مناقصه معادل ٥درصد مبلغ پیشنهادی خواهد بود.
سرپرست کل عملیات ذوب‌آهن آریامهر

قابل توجه جویندگان کار

از جویندگان کار واجد شرایط زیر دعوت می شود که بمنظور راهنمائی شغلی به مرکز کاریابی و اشتغال شماره ۲ تهران واقع در میدان شهناز خیابان مهران پلاک ۱۸٦ مراجعه نمایند .
۱ - داشتن گواهینامه ماشین نویسی فارسی ولاتین.
۲ - آشنائی بزبان انگلیسی .
۳ - داشتن حداقل ۲ سال سابقه کار ماشین نویسی.
م الف ۱٥۲۹
اداره کل اشتغال
وزارت کار و امور اجتماعی

قابل توجه جویندگان کار

از جویندگان مشاغل زیر در رشته های :
۱- جوشکار درجه یک ۲۰ نفر
۲ - تعمیر کار رادیو تلویزیون ۱۰ نفر
۳ - پرسکار ٦ نفر
٤ - مکانیک ماشین آلات ٦ نفر
دعوت می شود برای راهنمائی شغلی به میدان شهناز خیابان مهران شماره ۱۸٦ مراجعه نمایند .
م الف ۱٥۲۸
اداره کل اشتغال
وزارت کار و امور اجتماعی

آگهی استخدام

مرکز پزشکی داریوش کبیر دانشگاه تهران بتعدادی تکنولوژیست‌وتکنیسین‌علوم‌آزمایشگاهی نیاز دارد.
خواهشمند است جهت اطلاع از شرایط‌استخدام باین مرکز واقع در خیابان امیرآباد شمالی‌خیابان فرحزاد بین ساعات ۱٤-۸ مراجعه نمایند .
مرکز پزشکی داریوش کبیر
م‌الف ۱٥۱۸ ۱-۳

شرکت سهامی جیپ به یکنفر ماشین‌نویس فارسی و لاتین مرد وتعدادی مامور اجرائی دادگستری و تحصیلدار با سابقه‌و با تضمین ملکی نیازمنداست. ازطالبین تقاضا دارد به‌قسمت امور اداری شرکت واقع در خیابان اکباتان ساختمان جیپ مراجعه نمایند .

FOR SALE: Sheet metal vent hoods, damper enclosures, plenum assys, fuel and water storage tanks.
Material can be inspected at Page Communication Engineers., Inc. 3 Saveh Road next to Kohan Factory, 1 Klm. from the Saveh Bridge on April 23, 24, 25, '74. Interested Bidders can contact Mr. J. Coyne or Mr. R. Rodriguez at 851081 to 90, Ext 59, between the hours of 08:00 to 17:00. Bidders are required to deposit 10,000 rials with submission of bid; refunds will be given to the unsuccessful bidders.

تخلیه چاه فاضلاب وتوالت

بوسیله موتور های بهم‌زن و لجن‌کش مخصوص کارخانجات و منازل و لوله بازکنی
تلفن ۹۳٤٥۷٤

تخلیه چاه فاضلاب توالت وحفرچاه
شرکت شوشتر ۸۲۰۷۲۲-۸۲۹٥٥٦

ایزولاسیون بام وپی

با ۱٥ سال تضمین
ترمیم ونوسازی آسفالتهای فرسوده
باماده روف کوتینگ (آسفالتکس)
شرکت تک کو ۸۷۰۲۸۸

باران وبرف

دوستان سقف و بام شما نیستند
شرکت بامپوش، با ۱۰ سال تجربه و اجرای طرحهای مدرن‌عایق کاری ساختمانهای شمارا در مقابل چکه و نم
تا ۲۰ سال تضمین مینماید
آدرس : کریمخان زند خردمندجنوبی کوی تقوی شماره ۳
تلفن ۸۲۳۳٥٦ و ۸۳۳۳٦۳

تفسیر اقتصادی

مشکل بزرگ اقتصاد جهان

عباس هیئت

مشکل کمبود مواد اولیه و خام و افزایش سریع قیمت آنها در یکسال گذشته اکنون بصورت بزرگترین و فوری‌ترین مشکل اقتصادی جهان درآمده است. نزدیک به دو هفته است که در سازمان ملل متحد نمایندگان کشورهای مختلف به بحث پیرامون این مسئله حیاتی پرداخته‌اند لیکن چنانکه از اخبار برمی‌آید هنوز سیاست قاطع و راه‌حل روشنی برای آن نیافته‌اند.

حل این مشکل مانند حل بسیاری دیگر از مشکلات جاری جهان در درجه اول نیاز به از خودگذشتگی و طرز تفکری منطقی و همه‌جانبه دارد. در سال‌های اخیر شاهد مذاکرات و بحث‌هائی دیگر از اینگونه مانند کنفرانس های اصلاح نظام پولی جهان، توسعه و تجارت و بالاخره کاهش موانع گمرکی و تسهیل واردات (گات) هرچند در محدوده‌ای کوچکتر بوده‌ایم که حاصل چندانی نداشته‌اند. عامل اصلی شکست یا نارسائی این اقدامات بیشک در مرحله نخست مربوط به نظرگاههای متفاوت سیاسی و در نهایت تامین منافع خصوصی اقتصادی بوده است. کمبود مواد اولیه ومقاومت سرسختانه تولیدکنندگان و صاحبان اصلی این مواد در مقابل سودجویان نظام صنعتی غرب که برای نخستین بار بشکل موثر و نمایانی صورت میگیرد ضربه‌ای سخت درعین حال بیدار کننده‌ای به مردم غرب وارد کرده است.

مصرف بی‌بندوبار جهان صنعتی که بیشتر نیز از آن سخن گفته‌ایم به قیمت استثمار بقیه جهان صورت میگرفت پاسخ به نیازهای راستین انسانی نبود و نمیباشد. نظام سودجوئی افراطی غرب و یا «بجداکثر رساندن سود» بهر قیمت با تبلیغات انحرافی خود در واقع یک نوع تمایل و «مصرف‌کاذب» در مردم پدید آورده و می‌آورد بسیاری از این مردم ازخود میپرسند: آیا ما حق داریم آنچه را که متعلق به نسل‌های دیگر است امروز مصرف کنیم و چیزی برای آنها جز هوا و محیطی آلوده باقی نگذاریم؟ پیدایش اینگونه طرز تفکر بسیار امیدبخش است زیرا شناخت حق بهتر زیستن برای دیگران و نسل‌های آینده تنها عامل موثری است که میتواند نه تنها بحران مواد اولیه وخام بلکه بسیاری مشکلات حال و آینده جهان را برطرف کند.

۴۵۰ میلیون دلار صرف توسعه کارخانجات پتروشیمی میشود

قیمت داخلی محصولات پتروشیمی بمراتب ارزان تر از بازار بین‌المللی است.

کارخانجات پتروشیمی آبادان، شاهپور خارک و کود شیمیائی شیراز توسعه می‌یابند وبرای افزایش تولیدات این چهار مجتمع پتروشیمی کشور ٤۵۰ میلیون دلار سرمایه‌گذاری میشود.

اجرای طرح توسعه ظرفیت کارخانجات پتروشیمی کشور، امکان خواهد داد که فروش تولیدات کود شیمیائی شیراز و پتروشیمی خارک، آبادان و شاهپور به ٤۰۰ میلیون دلار در سال افزایش یابد. براساس یک گزارش رسمی که در زمینه صنایع پتروشیمی کشور انتشار یافته است قیمت محصولات پتروشیمی در بازار بین‌المللی دوبرابر قیمت فروش داخلی است.

در این گزارش اضافه شده است، بهره‌برداری از واحد تولیدی جدید پتروشیمی آبادان از سال ۱۳۵٤ آغاز میشود و تولید ماده پی و، سی این کارخانه به ٦۰ هزار تن در سال خواهد رسید.

مصرف داخلی این ماده شیمیائی هم‌اکنون بیش از ۳۵ هزار تن در سال است و با قیمت کمتر از آنچه در بازارهای جهانی بفروش میرسد، به واحدهای تولیدی داخلی عرضه میشود.

همچنین ظرفیت تولید پتروشیمی شاهپور نیز به دو برابر تولید فعلی میرسد و کلیه احتیاجات کود شیمیایی مملکت را با قیمت بسیار نازل تامین خواهد کرد.

مجتمع پتروشیمی شاهپور که صددرصد سهام آن متعلق به ایران است هم‌اکنون ۱۷۰ هزار تن آمونیاک، ۱۵۰ هزار تن اوره ۲۵۰ هزار تن گوگرد، ٤۱ هزار تن اسید فسفریک، ۱۷۰ هزار تن آمونیوم فسفات تولید میکند و با سرمایه‌گذاری تازه، ظرفیت تولید گوگرد پتروشیمی خارک به ٦٤۰ هزار تن و تولید گاز مایع این کارخانه به ۵۹۰ هزار تن در سال میرسد تولیدات پتروشیمی خارک برای صادرات پیش‌بینی شده است.

یکی دیگر از واحدهای پتروشیمی که با استفاده از ٤۵۰ میلیون دلار اعتبار تازه، گسترش می‌یابد کارخانجات کود شیمیائی شیراز است، طبق طرحی که در مورد بالا بردن ظرفیت تولید این کارخانه به مرحله اجرا درآمده است، کود شیمیائی شیراز درآینده سی هزار تن تری‌پلی فسفات سدیم و ۵۰ هزار تن کود مخلوط در سال تولید و به بازار خواهد داد.

در گزارش مورد بحث آمده است که ایران با استفاده از امکانات طبیعی درآینده بصورت یکی از مهمترین کشورهای تولید کننده محصولات پتروشیمی درمی‌آید و صادرات پتروشیمی از اقلام مهم صادراتی کشور خواهد شد.

انبوه کالا در بنادر

انتظار نوبت کشتیها برای تخلیه کالا در بنادر شمال به بیست روز رسید و حجم کالا درمحوطه بندرخرمشهر از ٤۸۰ هزارتن تجاوز کرد.

مقامات گمرک ایران تائید می‌کنند با اینکه کار تخلیه کالا در خرمشهر ۲٤ ساعته شده است معهذا بعلت حجم فوق‌العاده کالای وارداتی، ترخیص کالا را در این بندر مواجه بامشکل کرده است. مقامات گمرک همچنین تائید کرده‌اند که بدنبال افزایش قیمت کالا خاصه‌مواد اولیه دربازارهای جهانی که طی ماههای اخیر نیز شدت بیشتری یافته موجب شده‌است که واردکنندگان و بازرگانان بمنظور مقابله با رشد آتی قیمتها، اقدام به ورود کالای قابل‌ملاحظه‌ای از خارج کرده‌اند.

براساس آمار در سالی که گذشت، حدود ۲٫۳ میلیون تن کالا در بندر خرمشهر تخلیه و بهمین مقدار نیز از این بندر کالا بارگیری شده که دوبرابر ظرفیت خرمشهر بوده‌است.

گمرک ایران قراراست از سال جاری مقررات ارزیابی غیابی را در گمرکات خرمشهر و جلفا بمرحله اجرا درآورد و سود بازرگانی و حقوق گمرکی کالا رابدون‌مراجعه واردکننده محاسبه کند.

نوسان قیمت آهن

افزایش قیمت آهن در بازار های جهانی، بازار تهران را تحت تاثیر قرار دادوظرف یک هفته گذشته هر کیلو تیرآهن حدود دو ریال گران شد.

آخرین سفارشاتی که در بازار داده شده روی هرکیلو تیرآهن درشت ۲۷ ریال وارد بنادر ایران بوده است.

باین ترتیب، این تیرآهن پس از پرداخت کرایه حمل داخلی و سایر هزینه های مربوطه حداقل باید کیلوئی ۳۰ ریال بفروش برسد.

در مورد اقلام ریز نیز قیمتها مطابق معمول بالاتر است.

یک بازرگان معتبر دربازار تهران گفت: در صورتی که پروانه ساختمان بکند مسلما شهرداری شروع به صدور قیمت تیرآهن تحت تاثیر تقاضای بیشتر افزایش خواهد یافت. نباید فراموش کرد که وجود تیر آهن تولیدی ذوب آهن آنهم در قیمت های پائین، در تثبیت بازار نقش اساسی دارد و این سیاستی است که از نظر کنترل قیمت هاموثراست

قیمت های ذوب آهن برای خرده فروشی انواع مختلف تیر آهن در حال حاضر عبارتست از: تیرآهن ۱٤ کیلوئی ۵ر۲٦ ریال، تیرآهن ۱٦ کیلوئی ٤۰ر۲٦ ریال، تیر آهن ۱۸ کیلوئی ۲۰ر۲٦ ریال ونمره ۲۰ کیلوئی ۲٦ ریال.

اعلام نظر شورایعالی مالیاتی در مورد آراء کمیسیونهای تشخیص

شورایعالی مالیاتی بدنبال استعلام برخی از بازرگانان، مدیران شرکتها و صاحبان صنایع و معادن در مورد آراء صادره از طرف کمیسیون های تشخیص مالیاتی اعلام‌نظر کرد که آراء صادره کمیسیونهای تشخیص جز درمواردی که‌بموجب قانون قطعی شناخته شده‌است، چنانچه ازطرف ممیزین مالیاتی یا مودی اعتراض شود قابل رسیدگی مجدد است.

شورایعالی مالیاتی همچنین نظر داده است، ممیزمالیاتی که برگ تشخیص مالیات مودیان را صادر میکند در کلیه‌مراحل رسیدگی باید از طرف ممیز مالیاتی پیگیری شود و درصورت لزوم نسبت به‌آراء صادره‌درکمیسیونهای تشخیص اعتراض‌کند.

تهران به‌رشت برنج صادر

بقیه از صفحه ۵

شهرستانیها چه میگویند

آقای گرجی معاون استانداری گیلان به خبرنگار ما گفته است که سازمان های دولتی بازار عمده برنج را در اختیار دارند. آنها بدون توجه به نرخ اتاق اصناف باکیف پراز پول به رشت میایند و اقدام به خرید برنج میکنند و همین امر موجب افزایش بی رویه قیمت برنج شده است.

آقای گسگری رئیس اتاق اصناف رشت میگوید:

مبارزه شدید اتاق اصناف رشت با احتکار و گرانی برنج موجب شده که در حال حاضر قیمت برنج از کلیه شهر هاو بخصوص تهران ارزانتر است. «منظور گوینده مقایسه نرخ رسمی اتاق اصناف رشت با نرخ آزاد در تهران است!»

بهرحال وضع بازار برنج اکنون آشفته است و مسلما اگر بموقع اقدام نشود وضع ازاین هم آشفته‌تر خواهد شد. برای پی بردن به نابسامانی وضع بازار برنج کافی است نرخ یک نوع برنج- صدری درجه یک -را در چندشهر مقایسه کنیم: نرخ‌ها باین شرح است:

اصفهان ٤٤ ریال، تبریز ۵۱ ریال، ساری ٤۳ ریال، قزوین ٦۰ ریال، بابل، ۵۵ ریال، کرمانشاه ۵۸ تا ٦۰ ریال، همدان ۵۳ ریال، شیراز ٤۲ ریال.

این تفاوت ها ناسالمی وضع بازار برنج را در کشور می‌رساند. برای پایان دادن باین وضع دولت باید در درجه اول برنجی راکه به خارج سفارش داده ونیز برنج های اضافی موجود در انبار های شرکت تعاونی راباقیمت عادلانه و در حد وسیعی به بازار عرضه کند.

برای سال های آینده نیز باید همچنانکه در آغاز گزارش پیشنهاد شده موسسات دولتی و شرکت های تعاونی بزرگ حتی‌الامکان برنج موردنیازخود را از بازار های جهانی خریداری کنند.

وبالاخره از آنجا که شایع است بازار برنج گیلان دردست عده معدودی است و همین‌عده در مورد عرضه و نرخ برنج هرچه بخواهند می‌کنند، باید دراین زمینه نیز تحقیق شودو در صورت صحت شایعه، دست ایادی سودجو از معاملات برنج داخلی قطع‌شود.

دستگاه تصفیه استخر
٤۰۰۰۰ ریال
٤٧۹۵۸ـ ٦٦۱۹٧٦
داخلی ۱٤

غذای آماده
برای میهمانی: تلفن ٦٦۳٦۳۵

بانک رهنی ایران
از طریق صندوق پس انداز مسکن
وام برای خرید آپارتمان میپردازد.

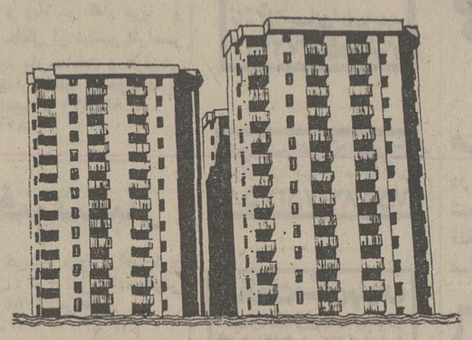

راه حل مشکل مسکن در آپارتمان نشینی است.

پس از ششماه معادل پس انداز و برای یک آپارتمان
٦۰۰،۰۰۰ ریال با بهره و کارمزد ۸٪ در سال.
در مدت ششماه به پس انداز شما ۶٫۵٪ بهره پرداخت میشود.
تلفن: ۳۱۱۵۸۵

آگهی مناقصه شماره ۱ر۵۳

اداره اردنانس شهربانی کشور نیازبه خرید سه هزار و هشتصد «۳۸۰۰» گالن ضد یخ «واحد گالن امریکائی» دارد از فروشندگان تقاضا میشود برای دریافت شرایط مناقصه به دایره تهیه‌وخرید این اداره واقع در خیابان ویلای جنوبی پلاک ۵٤ مراجعه نمایند پیشنهادات تا آخر وقت اداری روز ۵۳ر۲ر۲۱ پذیرفته‌ودرساعت ۱۰ صبح‌روز ۵۳ر۲ر۲۲ در دفتر تیمسار جانشین معاونت‌لجستیکی واقع در کاخ‌شهربانی بازو قرائت میگردد‌به پیشنهادات مبهم مشروط و فاقد سپرده و همچنین به پیشنهاداتی که بعداز موعد مقرردراین آگهی ارائه گردد ترتیب‌اثر داده نخواهدشد.

حضور پیشنهاد دهندگان یانمایندگان آنها در کمیسیون مناقصه آزاد است. م‌الف ۱۳۵۰

رئیس‌اداره اردنانس ـ سرهنگ شیرزاد

آگهی مجمع عمومی فوق‌العاده شرکت تعاونی مصرف کارکنان بانک مرکزی و بانک‌ملی ایران

هیئت‌مدیره شرکت تعاونی مصرف کارکنان بانک مرکزی و بانک ملی‌ایران بدین‌وسیله از سهامداران شرکت دعوت‌مینماید که برای تشکیل مجمع عمومی فوق‌العاده از ساعت ۱۰ صبح روز ۱۹ر۲ر۱۳۵۳ در محل ادارات مرکزی بانک ملی ایران اطاق آقای علائی حضور بهمرسانند.

دستورجلسه:

تغییر ماده ۱۱ اساسنامه (در مورد اضافه نمودن «وظیفه‌بگیران» در ماده ۱۱ اساسنامه).

هیئت‌مدیره شرکت تعاونی مصرف
کارکنان بانک‌مرکزی و بانک ملی ایران

آ ـ ۱٤۹۵

آگهی استخدام

سازمان بنادر و کشتیرانی احتیاج به تعدادی کارمند و کارگر با مشخصات زیر:

۱ـ تابعیت دولت شاهنشاهی ایران

۲ـ متدین به یکی از ادیان (اسلام. مسیحی. کلیمی. زرتشتی)

۳ـ دارا بودن برگ گواهینامه پایان خدمت ویامعافیت از خدمت وظیفه جهت خدمت در اداره بنادروکشتیرانی بندر بوشهر دارد که ازطریق مصاحبه و آزمایش برای مشاغل مشروحه زیر استخدام خواهند شد:

الف: مشاغل کارمندی

مشاغل	تعداد	مدرک تحصیلی	سابقه کار
۱ـ متصدی صدور کارت شناسائی	۱ نفر	دیپلم	—
۲ـ منشی و ماشین نویس	۱ نفر	دیپلم	یکسال
۳ـ متصدی آمار	۱ نفر	دیپلم	دو سال
٤ ـ ماشین نویس	۲ نفر	دیپلم	—
۵ـ متصدی دفاتر	۱ نفر	دیپلم	یکسال
٦ـ متصدی کنترل و وصول دیماند	۱ نفر	دیپلم	یکسال
۷ ـ متصدی دفتر بدهکاران	۱ نفر	دیپلم	یکسال
۸ ـ متصدی خرید	۱ نفر	دیپلم	یکسال
۹ـ ماشین نویس و متصدی بایگانی	۱ نفر	دیپلم	—
۱۰ـ متصدی تلفنخانه	۱ نفر	دیپلم	دو سال در رشته مربوط
۱۱ـ تلفنچی	۱ نفر	دیپلم	یکسال
۱۲ـ متصدی صدور کارت دریانوردی	۱ نفر	دیپلم	یکسال
۱۳ـ متصدی صدور پروانه کار	۱ نفر	دیپلم	یکسال
۱٤ـ متصدی دفتر و بایگان	۱ نفر	دیپلم	—
۱۵ـ بارشمار	٦ نفر	دیپلم	یکسال
۱٦ـ معاون انبار	۲ نفر	دیپلم	سه سال
۱۷ـ متصدی ممیزی	۱ نفر	دیپلم	دو سال
۱۸ـ متصدی تسویه کشتیها و انبار ها	۱ نفر	دیپلم	دو سال
۱۹ـ متصدی تهیه صورت وضعیت کالا	۲ نفر	دیپلم	سه سال
۲۰ـ متصدی هماهنگی	۱ نفر	دیپلم	دو سال
۲۱ـ متصدی دفتر و ماشین نویس	۱ نفر	دیپلم	—
۲۲ـ رئیس تعمیرگاه واحد های دریائی	۱ نفر	دیپلم	پنج سال در مشاغل‌مربوطه
۲۳ـ مسئول گروه بالابرها	۱ نفر	دیپلم‌ـ فوق دیپلم‌مکانیک	دو سال سابقه کار
۲٤ـ مسئول گروه تراکتورها			بدون سابقه کار
۲۵ـ مسئول اتوسرویس	۱ نفر	دیپلم‌ـ فوق دیپلم‌مکانیک	دو سال سابقه کار
۲٦ـ مسئول شبکه آب فاضلاب	۱ نفر	دیپلم	بدون سابقه کار دوسال سابقه کار در مشاغل مربوطه
	۱ نفر	دیپلم	چهار سال سابقه کار

ب: مشاغل کارگری

مشاغل	تعداد	شرایط
۱ـ مامورین مراقبت (نگهبان)	۲۰ نفر	شش ابتدائی
۲ـ راننده آتش نشانی با گواهینامه پایه یک	٤ نفر	شش ابتدائی
۳ـ آتش نشان	۱۵ نفر	شش ابتدائی
٤ـ نامه رسان	۱ نفر	شش ابتدائی یا خواندن و نوشتن
۵ـ باغبان	۱ نفر	شش ابتدائی
٦ـ راننده	۳ نفر	شش ابتدائی
۷ـ کارگر انبار مواد و مصالح	۱ نفر	شش ابتدائی
۸ـ کارگر انبار قطعات یدکی	۱ نفر	شش ابتدائی
۹ـ نامه‌رسان قسمت مخابرات	۱ نفر	شش ابتدائی
۱۰ـ سکانی کشتی کیوان	۱ نفر	شش ابتدائی
۱۱ـ ملوان کشتی کیوان	۱ نفر	شش ابتدائی
۱۲ـ آشپز	۱ نفر	شش ابتدائی
۱۳ـ سر ملوان لنج شماره یک	۱ نفر	شش ابتدائی
۱٤ـ ملوان لنج شماره یک	۱ نفر	شش ابتدائی
۱۵ـ سکانی بارج شماره ۳	۱ نفر	شش ابتدائی
۱٦ـ سکانی بارج شماره ٤	۱ نفر	شش ابتدائی
۱۷ـ ملوان یدک‌کش ریگ	۱ نفر	شش ابتدائی
۱۸ـ ملوان یدک‌کش ریشهر	۱ نفر	شش ابتدائی
۱۹ـ راننده تراکتور	۲ نفر	شش ابتدائی
۲۰ـ راننده لیفتراک	۲ نفر	شش ابتدائی
۲۱ـ راننده جرثقیل	۲ نفر	شش ابتدائی
۲۲ـ کارگر جرثقیل	۱۵ نفر	شش ابتدائی
۲۳ـ کارگر لیفتراک	۳ نفر	شش ابتدائی
۲٤ـ کارگر تراکتور	۲ نفر	شش ابتدائی
۲۵ـ کارگر (ملوان) قسمت اسکله ها	٤ نفر	شش ابتدائی
۲٦ـ کارگر انبار (صفاف)	٤ نفر	شش ابتدائی
۲۷ـ مکانیک دیزل تعمیرگاه تجهیزات	۱ نفر	شش ابتدائی
۲۸ـ جوشکار برق تعمیرگاه تجهیزات	۱ نفر	شش ابتدائی
۲۹ـ تراشکار تعمیرگاه تجهیزات	۱ نفر	شش ابتدائی یا خواندن و نوشتن
۳۰ـ بنا (در قسمت ساختمان)	۱ نفر	شش ابتدائی
۳۱ـ نقاش ساختمان	۱ نفر	شش ابتدائی

داوطلبان واجد شرایط میتوانند تا آخر وقت اداری روز پنجشنبه ۱۲ر۲ر۱۳۵۳ با در دست داشتن فتوکپی مدرک تحصیلی و دو قطعه عکس و رونوشت شناسنامه و فتوکپی معافیت ازخدمت وظیفه به اداره بندرو کشتیرانی بندر بوشهر مراجعه نمایند.

م الف ۱۲۷٦

جدول های اطلاعات

جدول عادی

شماره ۷۷۱۷

طراح جدول: فـ جلوه

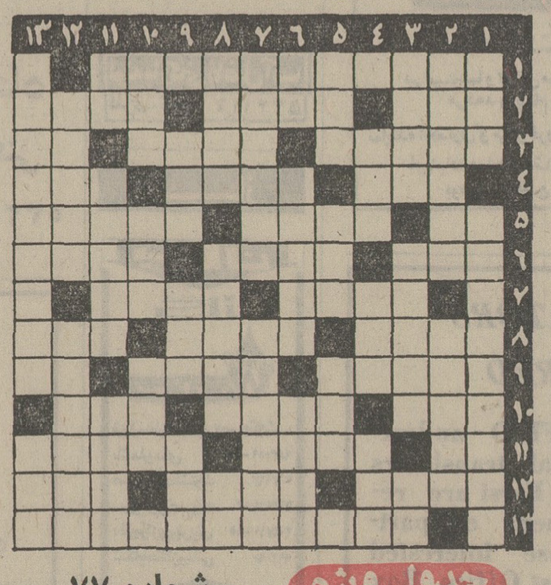

افقی:

۱ـ از شایعاتی که هرچند وقت یکبار رونق میگیرد ۲ ـ هم‌صحبت بزهمن در کلیله و دمنه ـ از نقاشان معروف انگلیسی ـ کارووز ۳ـ چرکنویس ـ از سلاحهای قدیمی ـ لعن کردن ٤ـ خالی است ـ ازشعرای خوش قریحه فارسی بود ـ مردم یک کشور ۵ـ مکان ـ آشفته و پراکنده ـ بوسیله آن نیز به‌بالا صعود کرده‌اند ٦ـ موتوریارکشی دریا و رودخانه ـ یکی بیش نیست ـ همیشه نان میدهد ۷ـ آرامگاه ـ افزار جنگ ۸ـ از چسب‌ها ـ آنرابقائی ندیده‌اند ـ زیتون ۹ـ شهری در جنوب شوروی ـ پسر مازندرانی ـ ورق برنده ۱۰ـ پول هندی ـ از اقسام کدو ـ از خود راضی ۱۱ـ مجازات‌شرعی ـ جنگجو ـ کلفتی ۱۲ـ میوه بهشتی ـ زشت‌تر ـ واحد پول ۱۳ ـ نقل مجالس سیاست بافان.

عمودی.

۱ـ دوره ـ از سازمانهای دولتی ۲ـ شاعر فرموده قوی دست هستند ـ روان ساختن ۳ـ درتابستان بیشتروخوشمزه‌تر است ـ زن خوب صورت ـ به میزان پول خورده‌اند ٤ـ بندری در فرانسه ـ شهر شمال ـ از اوصاف قصیده ۵ـ وسیله سوراخ کردن ـ بستن ـ بزرگ ٦ـ بلندتر صحبت کنید تا بشنود ـ روزگار بعد از این ـ جنگ و دعوا ۷ـ اگر نباشد جز استخوان و ریشه‌ای چه میماند ـ بیرونی حمام عمومی ۸ـ از اقوام وحشی ـ نوعی مبل به سبک قدیم ـ ظرف‌بزرگ شیشه‌ای ۹ـ واحد طول ـ اما ـ در کام همه تلخ و ناگوار است ۱۰ـ دم ـ رنگ لطیف ـ تاپایان ۱۱ـ همراه گلاب هم می‌آید ـ باتفاق حسن جهان گرفت ـ از سبزیهای بیابانی ۱۲ـ شیوه و طریقه ـ از گلها ۱۳ـ عذاب علیم ـ رطوبت.

حل جدول شماره ۷۷۱٦

جدول ویژه

شماره ۷۷

افقی:

۱ـ پادشاه معروف کلده که نینوا را تسخیر کرد ودولت دوم آشوری را منقرض ساخت ۲ ـ دیوانش در بی‌عدالتی شهره بود ـ سخن ـ سردار ترکی ۳ـ آهنگساز معروف آلمانی در قرن نوزدهم ـ استخوان بندی کامیون ـ فوت و فن کار ٤ـ از واحد های الکتریکی ـ مشغولیات شکستنی ـ میانه‌نشین حواشی ۵ـ مرطوب ـ شاعر بونانی که برای خود مکتبی خاص در عشقبازی داشت ـ نغمه شوم و دل نابذیر ٦ـ خلاف جد ـ معیار فرنگی ـ به تربیت نیز کسی نخواهد شد ۷ـ از صفات باریتعالی ـ ناتوان و درمانده ۸ـ در کشور های مترقی برای هرچیز درست و دقیقش وجود دارد ـ از جزایر پرآشوب مدیترانه ـ جوابش را هوی داده‌اند ۹ـ همه آسان می‌دهند اما دشوار می‌پذیرند ـ فرو نشستن ـ منقار کوتاه ۱۰ـ مردم یک مملکت ـ کلاه نرم یقه چرکین‌ها ـ رسوائی و بی‌آبروئی ۱۱ـ خلقت خلق و عادت ـ برای گرمابه‌رفتن به میان می‌بستند ـ افسر سابق شهربانی ۱۲ـ آهنگساز نوپرداز معاصر ـ از سیاستمداران مشرق زمین ـ مگر ۱۳ـ عیش و عشرتی که در آخر شعبان می‌کنند.

عمودی:

۱ـ شکافتن گور ـ از رمانهای قدیم ۲ـ مجسمه‌ساز معروف اسپانیائی در قرن هیجدهم که آثار بسیاری از او در موزه پرادوی مادرید هست ـ مسیح‌نیزچنین شد ۳ـ دست و پاچلفتی ـ تا انتها ـ صریح ٤ـ عصر ـ شادی و سرور ـ از ترکیبات ضد عفونی ۵ـ روزگاری خانبالغ بود ـ یدران ـ قوه و توانائی ٦ـ بی‌بند و بار ـ جدائی افکندن ـ کارخانه غذاسازی خانگی ۷ـ کفتار و کرکس هردوچنین باشند ـ حرفی که در گوش ننشیند ۸ـ پیشوای امت ـ در برخورد اول بجا می‌آورند ـ واحد وزن ۹ـ تیر ـ کمپانی نفتی ـ همیشه همراه تار می‌آید ۱۰ـ خاکی نیست ـ زحمت و گرفتاری ـ رودی در سیبری ۱۱ـ راه بی‌پایان ـ دکانها را برای گشودن آن بستند ـ مایه اصلی گرفتاریهاست ۱۲ـ غلاف برنج ـ سرزمینی که هنوززشت ترین فجایع استعماری را در آن میتوان یافت ۱۳ـ ورزش بدنی ـ منطقه فوقانی زاندو.

حل جدول ویژه شماره ۷٦

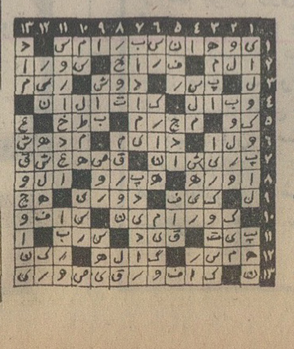

ازامشب درگروه سینماهای
سهیلا ـ تاج ـ پلازا
مهتاب ـ مراد

اختلاف برسر قیمت اراضی عباس آباد

موجب قطع مذاکرات شهرداری با شرکت های بزرگ بین‌المللی شد

چنانچه در دور دوم مذاکرات به‌نتیجه برسد ، عملیات شهرسازی در عباس آباد شروع خواهد شد .

امروز شهردار تهران گفت بعلت اختلاف برسر قیمت اراضی مذاکرات شهرداری باسه شرکت بزرگ بین‌المللی قطع شده است . باوجود قطع مذاکرات اظهار امیدواری شده است طرح ساختمان شهر عباس آباد ، با اعتباری برابر بیست هزار میلیون تومان با مشارکت شهرداری وچند کمپانی بزرگ جهان به مرحله اجرا درآید و بزودی خبر تشکیل شرکت شهر سازی عباس آباد که بزرگترین طرح شهرسازی جهان است ، اعلام شود .

شهرداری درباره طرح عباس آباد توضیحات بیشتری داد و گفت: اراضی عباس آباد دارای ۵میلیون و ٤٠٠ هزار مترمربع است که تاکنون قسمت اعظم این اراضی را شهرداری ، با پرداخت صد ها میلیون تومان اوراق قرضه خریداری کرده است و تنها بخش کوچکی از آن باقیمانده که آنهم طی‌روز های‌آینده، به ملکیت شهرداری درخواهد آمد .

شهرداری تهران در اجرای این طرح ، بعنوان یکی از سهامداران اصلی شرکت می جوید و اراضی عباس آباد را که‌دارای‌ارزشی بیش ازهزاران میلیون‌تومان‌است بعنوان سرمایه دراختیار سازندگان این شهر جدید میگذارد .

دور دوم مذاکرات

دراینجا شهردار به بن‌بستی که در مذاکرات ۵روزه وی با نمایندگان شرکتهای بزرگ‌ایجاد شده اشاره کرد و گفت : قطع مذاکرات بانمایندگان حاضر در جلسه‌بعلت اختلاف‌قیمت اراضی بوده است . ولی چنانچه در دوردوم‌مذاکرات توافق حاصل شود ، پس از بستن قرارداد عملیات شهرسازی درعباس‌آباد شروع میشود .

پس‌ازتشکیل‌شرکت شهرسازی عباس‌آباد ابتدا زیرسازی شهر که‌شامل اگو ، شبکه‌گاز ، آب، برق و تلفن میباشد و اتوبانها و خیابان‌هاو فضای سبز میباشد، شروع میشود و بتدریج اراضی به‌قطعات مختلف تفکیک میشود و بفروش خواهد رسید .

درعباس آبادکوی نفت ، کوی سفارتخانه های خارجی ، کاخ شهرداری ، شهر دولتی،بازار احداث میگردد . در این شهر خیابانها بطور منحنی‌واز روی تپه ماهور ها عبور داده می شودواتوبانهای شرقی غربی و شمالی‌جنوبی‌و خیابانهای بزرگ نیز ارتباط این شهر را باخارج برقرار میسازد . در شهر عباس آباد تنها سوخت‌گازدراماکن و ساختمانها مصرف خواهد شد که در حفظ هوای سالم و پاک این منطقه وسیع بسیار موثر خواهدبود. درعباس‌آبادهمچنین ترتیبی داده میشود که ساکنان از مراجعه‌به بازار بی‌نیازباشند و نیازمندیهای‌خودرا بوسیله‌تلفن وسرویس‌های توزیع‌کننده‌دریافت کنند .

هشت لایحه جدید دولت

در اختیار گروه پارلمانی ایران نوین قرار گرفت

- سازمان پست ایران تشکیل میشود.
- اساسنامه سازمان توسعه کشاورزی و دامپروری ورامین و گرمسار ، برنامه کار این سازمان را روشن کرده‌است.
- لوایح جدید مربوط به درجات‌گروهبانی‌و آموزشگاه های ارتش.

دولت هشت لایحه جدید برای بحث و بررسی در اختیارگروه پارلمانی حزب ایران‌نوین‌گذاشت تا درصورت تصویب، به‌پارلمان تقدیم گردد. این‌لوایح ابتدا در کمیته مرکزی‌گروه پارلمانی‌مطرح وپس از تائید در اختیارحوزه های پارلمانی قرار میگیردو آنگاه گزارش آن در جلسه عمومی گروه پارلمانی‌ایران‌نوین مطرح وپس از تصویب نهائی به‌دولت ابلاغ می‌شود تا به‌پارلمان‌تقدیم نماید .

بسیار دیده‌شده لوایح دولت‌قبل از تقدیم به مجلس از طریق‌گروه پارلمانی ایران نوین برای‌بررسی بیشتر دراختیار کمیته های تخصصی حزب‌قرارگرفته و یارد شده است .

توسعه شبکه پست

یکی‌از لوایح مربوط به‌تاسیس سازمان پست ایران است . به موجب این‌لایحه: جهت توسعه و نگهداری‌و بهره‌برداری‌شبکه پست درداخل کشور وهمچنین برقراری ارتباط پست با سایر کشور های جهان ، سازمانی بنام سازمان پست ایران تشکیل میشود. این سازمان، موسسه دولتی ووابسته به وزارت‌پست وتلگراف وتلفن خواهد بود و بودجه آن‌جداگانه در قانون بودجه کل کشور منظورمیشود. قبول و حمل و توزیع نامه‌های سرگشاده‌یاسربسته،کارت‌پستالها و اعلانات، اوراق‌چاپی، هرگونه آگهی و فهرستهای قیمت‌و انواع مطبوعات ونظایر آن ازوظایفی است که سازمان پست ایران بعهده خواهد داشت .

سه لایحه دیگر

دو لایحه موافقتنامه نیزازجمله لوایح جدیددولت است‌که‌عبارتند از لایحه موافقت‌نامه فرهنگی بین ایران و دولت جمهوری دمکراتیک سودان،لایحه‌موافقت نامه همکاری‌بین‌ایران و دولت جمهوری فدرال آلمان‌که‌همکاری کارخانه‌های تسلیحات ارتش‌و فریتزر ورنر را مجاز میدارد . لایحه دیگر مربوط است به الحاق‌ایران‌به کنوانسیون‌مربوط به‌اتخاذ تدابیر لازم برای‌ممنوع کردن و جلوگیری از ورود و حدودو انتقال مالکیت‌غیرقانونی اموال فرهنگی .

داوطلبان آموزشگاه

بایک‌لایحه‌دیگرمربوط به‌ارتش ، داوطلبان آموزشگاههای‌درجه‌داری نیرو های مسلح شاهنشاهی در صورتیکه حداقل دارای گواهی‌نامه دوره اول متوسطه یا پایان دوره راهنمائی تحصیلی باشند وچنین شرطی در مورد‌آنان‌برابراساسنامه های آموزشگاههای مزبور ضروری باشد ، پس از طی دوره این آموزشگاهها ، بدرجه گروهبان دومی نائل خواهند شد و در صورتیکه مدت دوره آموزشگاه بیش از یکسال باشد،دانش‌آموزان در مدت تحصیلات مازاد بریک سال از حقوق ماهانه معادل‌حقوق درجه گروهبان دومی استفاده خواهند نمود ومدت آموزش مازاد بریک سال نیز از لحاظ ترفیع بعدی جزو خدمت دردرجه گروهبان دومی آنان محسوب خواهد گردید . دانش‌آموزان آموزشگاههای مذکور که دوره‌آنها بیش از یکسال است در صورتیکه در آزمایش های پایان سال یکم موفقیت حاصل و شایستگی های لازم ابراز نمایند و مقتضیات نیرو یاسازمان مربوط نیز ایجاب نماید ممکن است در پایان سال یکم به درجه گروهبان دومی نائل وبقیه دوره را باهمان درجه طی نمایند .

درجات گروهبانی

● لایحه دیگر راجع به درجات گروهبانی است بموجب این‌لایحه داوطلبان آموزشگاههای گروهبانی ارتش و ژاندارمری چنانچه حداقل دارای گواهینامه دوره اول‌متوسطه باشند پس از طی دوره این آموزشگاهها بدرجه گروهبان‌دومی مفتخر میشوند . مدت دوره بعضی از آموزشگاههای درجه داری یکسال ومدت دوره برخی دیگر (برحسب نیازمندی) بیشتر می باشد ودرنتیجه دانش‌آموزان آموزشگاههای نوع اول زودتر از دانش‌آموزان نوع دوم به ترفیع درجه نائل میگردند .

برای جذب داوطلب

● همچنین بمنظور ایجاد هماهنگی در مقررات مربوط به جذب داوطلب بیشتر برای تامین کادر درجه‌داری نیروهای مسلح شاهنشاهی . لایحه اصلاح‌قانون مربوط به الحاق ماده واحده به قانون استخدام نیرو های مسلح شاهنشاهی مصوب دوم خرداد ٤٩ تهیه وتقدیم گردید .

● لایحه دیگر مربوط به دادن اجازه به شرکت ملی صنایع‌فولاد ایران جهت خریدیکدستگاه‌اتومبیل میباشد و لایحه بعدی اساسنامه سازمان توسعه‌کشاورزی‌ودامپروری ورامین و گرمسار است . ناحیه عملیات سازمان توسعه کشاورزی ودامپروری ورامین و گرمسار ، مناطق ورامین‌وگرمسارومرکزآن‌در ورامین است و میتواند شعب یا نمایندگیهائی برای اجرای عملیات خود درحوزه عملیات سازمان تاسیس نماید .

دانشجوی امریکائی سارق درمهرآباد بدام افتاد

«مارک پردی» دانشجوی‌امریکائی متهم به سرقت انگشتری نهصد هزار تومانی، صبح امروز تحویل اداره آگاهی شد.

«انگشتری ۹۰۰هزارتومانی‌را در جوراب «مارک پردی» یافتند دانشجوی امریکایی قبلا از دادگستری ، گریخته بود !

دانشجوی آمریکائی ـ مارک پردی‌ـ در فرودگاه‌مهرآباد بدام افتاد ، مارک را چندی پیش باتهام سرقت‌یک‌انگشتری نهصد هزار تومانی بدادسرا فرستادند ولی در فرصتی‌مناسب ،ماموران را فریب داد وگریخت.

بدنبال فرار «مارک» جست و جوی همه‌جانبه‌برای دستگیریش آغاز شد اما کوچکترین اثری از او بدست نیامد تا اینکه‌دیروز هنگامی که میخواست سوار هواپیما بشود، بدام افتاد. مارک دانشجوی آمریکائی که از هندوستان وارد ایران شده ، میخواست از راه اروپا بموطنش امریکا باز گردد.

«مارک» برای‌اولین بار،هنگامی بدام افتاد که با کمک دوستش در جواهر فروشی «جواهریان» تهران دست به سرقت زد . دوست مارک ، سر فروشنده را به بهانه خرید جواهر گرم کرد و او توانست یک انگشتری نهصد هزارتومانی را برباید و در جورابش پنهان کند .

اما فروشنده تیز بین متوجه شد و مچ «مارک» را بموقع گرفت و تحویل پاسبان گشت کلانتری ۱۳ داد.

دانشجوی آمریکائی رادیروز بعد از ظهر، بار دیگر همراه پرونده سرقت روانه دادسرای تهران کردند .

سخنگوی وزارت کشور : نرخ برنج کیلوئی ٦ ریال ارزان شد

امروز وزارت کشور اعلام کردکه‌قیمت‌برنج متوسط‌کیلوئی شش ریال ارزان شد .

سخنگوی این وزارت که‌خبر مزبور را دراختیار جرائدگذارد اضافه کردکه‌براثر اقدامات‌اتاق اصناف رشت واستانداری‌قیمت برنج کاهش یافته‌است .

همین مقام‌خاطرنشان ساخت که پس از تعیین نرخ برنج به وسیله‌هیئت‌نظارت رشت‌وتصویب آن در هیئت عالی نظارت عده زیادی برای خرید صدها تن برنج‌به مراکزدادو ستد این‌کالا مراجعه کردندوازهمین‌رو بعلت تقاضای فراوان قیمت برنج افزایش یافت و نرخ رسمی در شمال و تهران رعایت نگردید.

وزارت کشور اعلام کرد که با اقدامات‌این وزارت وتشریک مساعی استاندار و پی‌گیریهای قانونی اتاق‌اصناف‌رشت بیست تن‌ازفروشندگان برنج که‌مرتکب تخلف و گرانفروشی شده بودند به‌دادگاه‌کیفر گرانفروشان‌معرفی ومحل کسب آنها تعطیل گردید. در نتیجه‌این‌اقدامات‌و جلوگیری ازمراجعه خریداران و ماموران دولتی و نمایندگان شرکت های تعاونی که برای خرید به شمال رفته بودند،قیمت برنج در شمال و تهران درحدود کیلوئی شش ریال ارزان شده است .

(درباره وضع برنج رپرتاژی ازخبرنگاران خود داریم که در صفحه پنجم بنظرتان میرسد)

آگهی مناقصه شماره ۱ تاریخ ۳۰ر۱ر۵۳

پایگاه هوائی بوشهر ۵۱ قلم لوازم‌التحریر مورد نیاز سال۵۳ را از طریق مناقصه خریداری مینماید .

پیشنهاد دهندگان میتوانند با مراجعه به دایره ماتریل پایگاه هوائی بوشهر و دریافت برگ شرایط و مشخصات پیشنهادات خود را بر طبق مفاد مندرج در برگ شرایط تنظیم نموده و تاساعت ۹ صبح روز ۲۰ر۲ر۵۳ بدفتر آجودانی پایگاه تسلیم نمایند .

آ ـ ۱۵۰۵ **پایگاه هوائی بوشهر**

کشتیرانی ملی آریا

بااحترام برنامه تخلیه کشتیهای خود را بشرح زیر باطلاع میرساند :

ـ تخلیه کالا های وارداتی ازبنادر شمالی اروپا:

کشتی آریا امید سفر ۱۲۸ تاریخ تقریبی ورود به: بندرخرمشهر ۸ اردیبهشت

کشتی آریافر سفر ۱۳۱ تاریخ تقریبی ورود به: بندرعباس ۱۲ اردیبهشت، بندرشاهپور ۱٤ اردیبهشت، آبادان ۲۸ اردیبهشت

کشتی آریاگل سفر ۱۳۲ تاریخ تقریبی ورود به: بندرخرمشهر ۱٤ اردیبهشت

کشتی آریاسراسفر ۱۳۳ تاریخ تقریبی ورود به: بندرعباس ۲۲ اردیبهشت، بندرشاهپور ۲۵ اردیبهشت، بندرخرمشهر ۲۹ اردیبهشت

۲ـ تخلیه کالا های وارداتی از بنادر ژاپن و خاوردور :

کشتی آریاسپ‌سفر ۲۳ تاریخ تقریبی ورود به: بندر خرمشهر ٤ اردیبهشت

۳ـ تخلیه کالاهای وارداتی از بنادرشرقی‌امریکا:

کشتی آریاپاس سفر ۲۱ تاریخ تقریبی ورود به: بندرعباس ٤ اردیبهشت، بندرخرمشهر ۸ اردیبهشت

کشتی آریاتاج‌سفر ۲۲ تاریخ تقریبی ورود به: بندرعباس ۱۸ اردیبهشت، بندرشاهپور ۲۱ اردیبهشت، بندرخرمشهر ۲۵ اردیبهشت

برای کسب اطلاع بیشتر لطفا

به‌قسمت‌بازرگانی ، کشتیرانی ملی‌آریا ،

تهران ـ کریمخان زند (تلفن ٦ـ۸۳۳۰۶۱) یا شعب شرکت در خرمشهر تلفن (٤ـ٤۷٤۱) بندرشاهپور ـ بندرعباس ـ بوشهر مراجعه فرمائید .

آ ـ ۵۳۸۰

دانشگاه پهلوی

آگهی استخدام

دانشگاه پهلوی یکنفر مددکار اجتماعی با شرائط و ترتیب ذیل استخدام مینماید :

۱ـ واجد بودن شرائط عمومی استخدام .

۲ـ داشتن مدرک تحصیلی دوره عالی مددکاری اجتماعی .

۳ـ حداکثر سن ۳۵ سال .

٤ـ انجام دادن خدمت وظیفه‌یا داشتن معافیت دائم.

۵ـ آخرین مهلت ثبت‌نام ۱۵ر۲ر۵۳

٦ـ محل ثبت‌نام و انجام مسابقه ـ اداره‌تشکیلات وارزیابی مشاغل روبروی دانشکده پزشکی .

۷ـ تاریخ انجام مسابقه ساعت ۹ صبح ۱٦ر۲ر۱۳۵۳

دانشگاه پهلوی

تبریکات

جناب آقای‌مهندس نجفیان معاونت کل راه آهن

جناب آقای مهندس رئیسی مدیریت کل خط وابنیه راه‌آهن

انتصاب جدید آن سروران عزیز را که بحق شایسته آن بوده‌اید بشماو بهمه‌علاقمندان راه آهن تبریک عرض نموده موفقیت بیشتر شما رادررامخدمت به شاهنشاه آریامهر و اعتلای نام ایران وراه‌آهن آرزومندم.

زندکرمانی

جناب‌آقای‌مهندس‌شهرستانی‌وزیر محترم راه وجناب آقای مهندس آوینی رئیس کل راه‌آهن

از حسن انتخاب بجا و شایسته جنابان آقای مهندس نجفیان و مهندس رئیسی بسمت معاون فنی راه آهن‌و مدیر کل خط وابنیه بی‌نهایت سپاسگزار و توفیق بیش‌از پیش آنان رادر راه خدمت به شاهنشاه آریامهر و میهن عزیز آرزومندم.

رضا صنیعی

گرامی برادر ارجمندم جناب سرهنگ علی اشرف روئین‌تن ترفیع حضرتت‌رابدرجه سرهنگ دومی از صمیم قلب تبریک میگویم.

ماشاءالله سوری

آ ـ ۵۵۳٦

انتشارات گروه فرهنگی مهرکیش تقدیم میکند

دانش آموزان ششم طبیعی وریاضی میتوانند

جزوات فیزیولوژی گیاهی ـ فیزیولوژی جانوری ـ تکامل وزمین شناسی ـ فیزیك ومکانیك ـ ترسیمی‌و رقومی را که با همکاری آقایان چلاجور ـ بزرگمهری ـ موسوی تنظیم‌گردیده‌است از محل های زیر تهیه نمایند .

۱ـ دبیرستان مهرکیش سه‌راه امین حضور تلفن ۳۵۲۷۵۷

۲ـ دبیرستان ایران فردا خیابان بهار تلفن ۷۵٦۰۱۰

۳ـ گروه فرهنگی مهرکیش‌خیابان پهلوی روبروی کاخ مرمر تلفن ٤٦۷۹۷

٤ـ کتابفروشی فخررازی شاه‌آباد تلفن ۳۱۰۵۵۲

خبرهای تلفنی شهرستانها

زلزله در نقده

نقده ـ ساعت ۱ر۳۰ دقیقه بامداد امروز ، زمین لرزه‌نسبتا شدیدی در نقده و حومه به وقوع پیوست و گروه کثیری ازمردم را بکوچه ها وخیابان ها کشاند.

این زلزله تلفات جانی وزیان های مالی همراه نداشت ولی عده‌ای که در جریان زلزله سراسیمه ازخواب پریده‌بودند، تاصبح لحظه‌ای نیاسودند.

تاسیس ایستگاه تحقیقاتی

تبریز ـ دانشگاه تبریز به منظور تحقیق درباره مسائل نجومی و هواشناسی یک ایستگاه تحقیقاتی دایرمیکند.

این ایستگاه در جوار رصدخانه قدیمی شهر مراغه بنا خواهد شد .

اولین شرجی در اهواز

اهواز ـ صبح امروزاولین هوای شرجی در سال جاری اهواز را فرا گرفتو هم‌اکنون هوا بشدت‌گرم و دم‌کرده‌است. هوای اهواز طی یک هفته اخیر متغیر بود و بهمین جهت گروهی‌ازاهالی سرماخورده‌اند. درجه حرارت اهواز در این ساعت (۹ صبح) ۳۹ درجه است .

محتکر قند محکوم شد

تبریز ـ بازرسان اتاق‌اصناف تبریز موفق شدند از انبار مغازه شخصی بنام عظیمی واقع در خیابان فرح پهلوی مقدار دو تن قند حبه‌ای‌کشف کنند . بدستور دادگاه نظام صنفی این مغازه تعطیل شد و صاحب مغازه بجرم احتکار قند محکوم بپرداخت یکصد هزار ریال جریمه شد .

بازجوئی از یکصد نفر

رشت ـ بازپرس دادسرای رشت ، از حدود یکصد نفر که در مظان اتهام قتل‌دباقر آذری‌قرارگرفته‌اند بازجوئی و تحقیق کرد .

قتل‌سه‌روز پیش در روستای « گیله‌وار » کوچصفهان رویداد و ماموران جسدسر بریده باقر آذری را در نزدیکی این روستا پیدا کرده‌اند.بقرار اطلاع‌شخصی بنام «رضا نیك‌نژاد » متهم اصلی است که فعلا متواری است و مامورین در تعقیب‌او هستند

خمیرگیر شاطر را کشت

رضائیه ـ ابراهیم معروف به«کرداوغلی» ۱۹ ساله که در یکی‌ازنانوایی های‌رضائیه، به شغل خمیرگیری اشتغال دارد ، در یك نزاع ، با همکاران خود ، با چاقو عباد کاظمی ۲۰ ساله (شاطر) را کشت و وردست اوعلی محمدزاده (۲٦ ساله) را به سختی مجروح کرد . نزاع دیشب درمیدان مرکزرضائیه روی داد .

ابراهیم وسیله ماموران کلانتری بخش ۲ رضائیه دستگیر شد و در بازجویی های اولیه ، به قتل شاطر جوان اعتراف کرد .

ناکامی کوهنوردان ژاپن

کلاردشت ـ چهار کوهنورد ژاپنی که سه روز پیش برای صعود به قله ٤۸۵۰ متری علم‌کوه ،به ارتفاعات علم کوه‌رفته بودند، درارتفاع سه هزارمتری کوه، دچار برق و کولاک شدند واز ادامه راه بازماندند.

این‌عده عصر دیروز ، با توصیه راهنمای محلی به کلاردشت بازگشتند .

آگهی استخدام

گارد جاویدان شاهنشاهی عده‌ای را با شرایط و امتیازات زیر بسمت دانش آموز و سرباز پیمانی استخدام مینماید .

شرایط

۱ـ داشتن حداقل‌سن‌برای دانش‌آموزان ۱۷ سال تمام و برای سربازان پیمانی ۱۸سال تمام.

۲ـ دارا بودن ۱٦۵ سانتیمتر قد برای دانش آموزان و ۱۸۰ سانتیمتر برای سربازان پیمانی .

۳ـ جهت آموزشگاه گروهبانی دارا بودن مدرک ششم ابتدائی و سیکل و برای افراد پیمانی دارا بودن سواد در حدود خواندن و نوشتن .

٤ـ متدین به یکی از ادیان : اسلام ، مسیحی ، کلیمی وزردشتی .

امتیازات

۱ـ دانش آموزان در طی دوره یکساله آموزشگاه در صورتیکه مدارک قبولی ششم ابتدائی داشته باشند از حقوق و مزایا معادل ۱۸۰۰ ریال و در صورت داشتن مدرک قبولی سوم متوسطه ۲۳۰۰ ریال علاوه بر خوراک و پوشاک دریافت میدارند و به ترتیب دارندگان ششم ابتدائی بدرجه گروهبان سومی ودارندگان سیکل بدرجه گروهبان دومی‌مفتخر میشوند .

۲ـ حقوق و مزایای گروهبان سومها ۱۱۱۰۲ ریال و در صورت طی دوره های مربوطه (تکاور ـ چترباز ـ تخصص ویژه از حداقل ۱۵۶۰۲ و حداکثر ۱۹٦۰۲ برخوردار خواهند شد) .

۳ـ حقوق‌ومزایای‌گروهبان دومها ۱۲۸۳۰ ریال و در صورت‌طی‌دوره های مربوطه(چترباز تکاور ـ تخصص ویژه از حداکثر ۲۱۳۳۰ریال بهره‌مند میگردند) .

ضمنا سربازان پیمانی پس از استخدام از حقوق و مزایائی معادل ۹۱۵۰ ریال و در صورت طی دوره های (تکاور و چترباز و تخصص ویژه)از حقوق‌ومزایائی معادل ۱۸۳۰۰ ریال بهره‌مند خواهند شد .

واجدین شرایط به آجودانی گارد جاویدان شاهنشاهی واقع در تهران پادگان لویزان مراجعه نمایند .

گارد جاویدان شاهنشاهی

آ ـ ۵٦۳٤ م الف ۱۵۲۷

قابل توجه داوطلبان تصدی پست کمك کارشناسی در سازمان‌ملل متحد

از کلیه کسانیکه داوطلب تصدی پست کمک کارشناسی سازمان‌ملل متحدهستیدوتاآخر وقت‌اداری روزشنبه ۳۱ر۱ر۱۳۵۳ درسازمان امور اداری و استخدامی کشور ثبت‌نام نموده‌اندعوت میشود برای دریافت کارت ورود به جلسه امتحان و اطلاع‌ازتاریخ و محل برگزاری امتحان همراه با ۲ قطعه عکس ٤ × ۳ حداکثر تاساعت ۱۲ روز پنجشنبه ۵ر۲ر۱۳۵۳ به اداره کل برنامه ریزی آموزشی و همکاریهای بین‌المللی سازمان امور اداری واستخدامی کشور واقع درخیابان زاهد شماره ٦٦ شخصا مراجعه نمایند .

م‌الف ۱۵۲۳ **سازمان امور اداری و استخدامی کشور**

امریکن هوسپیتال کورپوریشن ساکن اونستون ایلینویز درامریکا صاحب اختراع « طریقه تهیه مواد منبسط کننده پلاسما»ثبت شده در ایران بشماره ۷۹۲۱ اجازه بهره برداری از آن را باشخاص ذینفع عرضه می نماید . برای کسب اطلاع بیشتر بدفتر حقوقی ر . آقابابیان و همکاران خیابان شاه کوچه نوبهار شماره ۱۸ مراجعه شود .

آ ـ ۵۵٦۰

کارلوس دایز دی سولانووای اورتگاوسی . اس . اف . دی . دی سولانو مقیم مکزیکوسیتی در مکزیک صاحب اختراع « طریقه و دستگاه مواد خوراکی» ثبت شده در ایران بشماره ۷۰۵۵ اجازه بهره برداری از آن را باشخاص ذینفع عرضه می نماید. برای کسب اطلاع بیشتر بدفتر حقوقی ر . آقابابیان و همکاران خیابان شاه کوچه نوبهار شماره ۱۸ مراجعه شود .

آ ـ ۵٦۵۸

اجاره نشین خوش نشین است

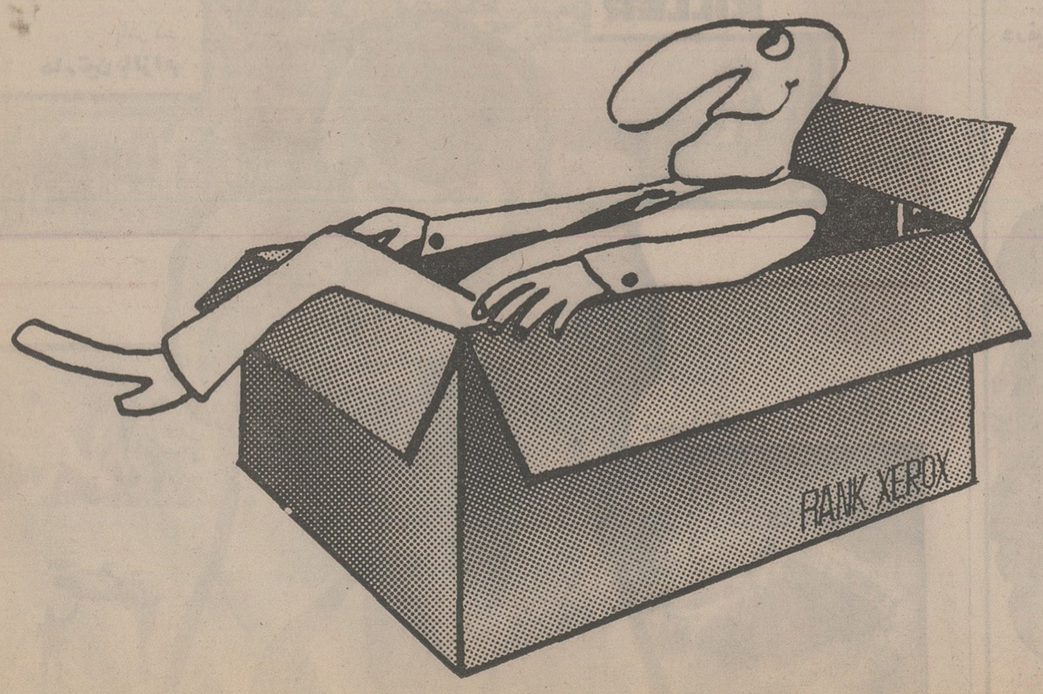

ازقدیم گفته‌اند « اجاره نشین خوش نشین است » این ضرب‌المثل درمورد ماشین های نسخه برداری رنك زیراکس بسیارصادق است. زیرا :

سرمایه‌گذاری نمی کنید ، بابت نگهداری وسرویس ولوازم یدکی وتعمیر دیناری نمی‌پردازید ، همیشه از جدید ترین ومدرن‌ترین ماشین‌ها استفاده می کنید .

در هر لحظه بنا به تناسب احتیاج خود مدل ماشین نسخه برداری را عوض می کنید .

ماشین نسخه‌برداری رنك زیراکس را اجاره کنید نخرید .

- سرعت زیاد تا یك نسخه درهر ثانیه
- کپی‌های تمیز وخشك بدون احتیاج به‌موادشیمیائی
- کپی‌برداری‌مستقیم‌ازمدارك بدون‌احتیاج به نگاتیف
- استفاده از کاغذ معمولی (بدون احتیاج به کاغذ مخصوص)
- کار با کیفیت عالی هیچ ماشین دیگری نسخه هائی باین تمیزی تهیه نمیکند
- طرزکارآسان تنها کافیست تعداد نسخه‌های مورد نیاز را مشخص‌کنید ویك دکمه را فشار دهید
- مدلهای متنوع بتناسب میزان کار
- عدم احتیاج به سرمایه‌گذاری شما این ماشین را اجاره میکنید وقتی مقدار کار شما تغییر کرد ما نیز نوع ماشین شما را عوض میکنیم

رنك زیراکس (ایران) : اداره مرکزی ـ خیابان ایرانشهر ـ خیابان‌کامیار شماره ۱۷ تلفن ۸۲۹۵۱۶

سازمان فروش ومارکتینگ ـ ایرانشهر شمالی شماره ۱۳۳ ساختمان ۵۵۵ تلفن ۱۳ـ۸۳٦۷۱۱ اهواز : خیابان ششم بهمن ـ خیابان داریوش شماره ۴۰۷ ـ تلفن ۲۴۲۸٦

RANK XEROX

بانک کارگشایی معتادان کشف شد!

سارقین، معتادان فقط بااین بانک معامله داشتند!

رضا سمسار مبتکر افتتاح شعبه بانک کارگشایی اززیرزمین یکی‌از انبارهایش بیرون می‌آید .

پرده از راز بانک، چند روز پیش برای‌مامورین تجسس‌اداره آگاهی برداشته شد. به آنها خبر رسید که صاحب مغازه‌ای درخیابان جمشید اموال‌مسروقه می‌خرد. مامورین برای تحقیق و بررسی بمحل رفتند وبزودی دریافتند کسانی که باین مغازه رفت و آمد می‌کنند، اکثراسارقین باسابقه‌اند که‌اموال مسروقه را در مقابل مبلغ ناچیزی به «رضا سمسار» میفروشند و یا نزد او گرو می‌گذارند. مشتریان دیگر مغازه نیز از زنان روسپی و یا جوانان معتادی بودند که دست بسرقت اموال خانه خودشان میزنند .

بدنبال تحقیقات اولیه، مامورین وارد مغازه رضا سمسار شدند و در داخل مغازه انواع‌و اقسام اجناس از قبیل ضبط صوت ، رادیو ، فرش ، لباس ، طلا و جواهر، ساعت و انگشتری ، لاستیک اتومبیل، چراغ بخاری درآنجا یافتند. روی هریک از این اجناس، کاغذی چسبانیده شده و برروی آن اسم و مشخصات شخص گروگذار و تاریخی که جنس وارد مغازه شده، به چشم می‌خورد. بزودی مامورین همچنین دریافتند که دامنه عملیات سمساری رضا بهمین‌یک‌مغازه ختم‌نمیشود بلکه رضا چهارانبار پراز جنس‌دیگر درهمان خیابان دارد .

مامورین بسراغ انبارهای دیگر رفتند ودر آنجا نیزاجناس زیادی از قبیل پنکه وچراغهای علاءالدین وفرش یافتند .

رضا سمسار وقتی راههای‌فرار را بروی خود بسته دید گفت : «این اجناس را مردم نزد من گرو گذاشته‌اند و در مقابل پول دریافت کرده‌اند. برابرکاغذ چاپی، باآنها قرارداد بسته شده که‌اگر دروقت معین پول‌دریافتی را بانزول تعیین شده، به مغازه نیاورند، صاحب مغازه مجاز است که جنس را بفروشد و صاحب‌جنس‌دیگر حق‌هیچگونه اعتراض نخواهد داشت!»

رضا سمسار که بقول خود شعبه‌ای ازبانک کارگشائی‌افتتاح کرده بود، با پافشاری خود را بیگناه میدانست! ازسوی دیگر سرکارسروان‌نبوی افسرتجسس اداره آگاهی در این باره گفت: «سارقین اموال مسروقه خود را باین مغازه می‌آورند و در مقابل‌پول‌ناچیزی گرو میگذارند. معمولا دیگر هیچوقت نیز بدنبال آن نمی‌آیند و رضا نیز مدتی بعد آنها را بنفع خود ضبط می‌کند .

زنان روسپی که در قلعه‌شهرنو اقامت دارند نیز اموال خانه خود را برای دریافت پول در نزد رضا گرو گذاشته و چون دیگر قادر نیستند در سر موعد مقرر پول را بپردازند، رضاآنها رانیز بنفع‌بانک باصطلاح کار‌گشائی خود ضبط می‌کند!»

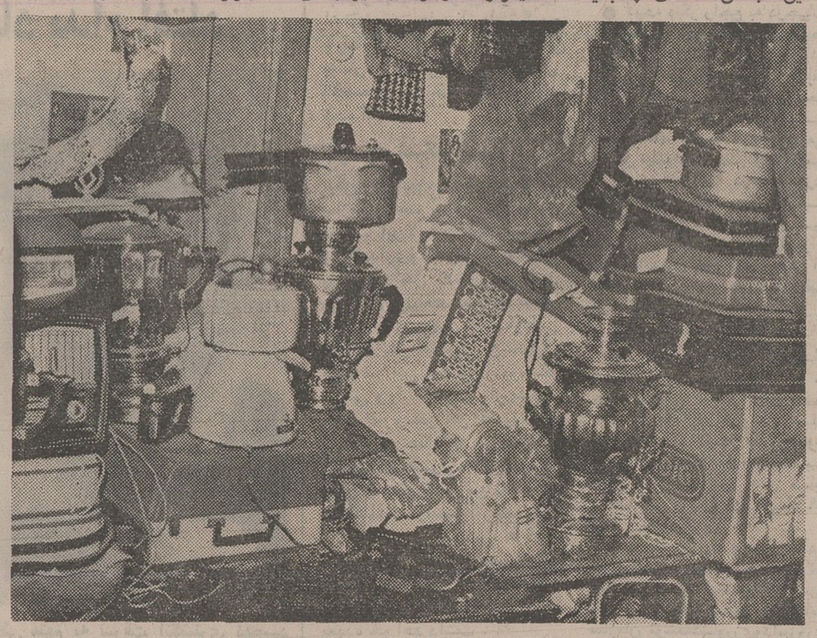

گوشه‌یی از انبار رضا سمسار :این فقط قطره‌یی ازدریایی است!

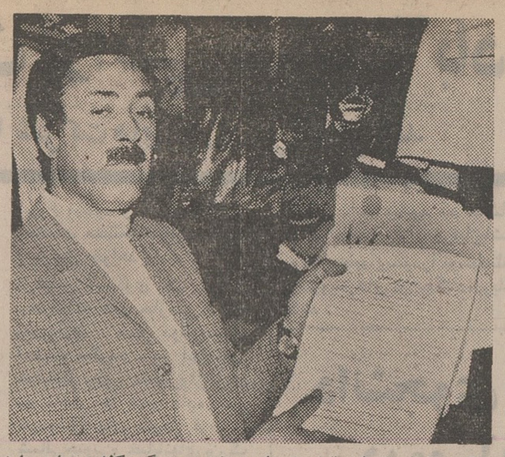

شاگرد رضا سمسار، قراردادهای مخصوص گروگذاری را نمایش می‌دهد .

مامورین آگاهی فعلاتمام اموال این مغازه و انبارها را تحت بررسی‌قرار داده‌اندو باپرونده های سرقت که‌در آگاهی‌موجود است، برابری میکنند تا معلوم شود که سارقین، اموال چه کسانی را به‌این بانک تحویل داده‌اند .

جنازه‌یی باجمجمه شکسته پیدا شد

جسدجوان ۲۰ ساله‌ناشناسی دیشب در جاده کمربندی گرگان پیدا شد . پزشک قانونی گرگان ، در معاینه‌از جسد ، علت مرگ این‌جوان راشکستگی استخوان‌جمجمه و ضرباتی که به شکم اووارد شده ، اعلام کرد . خبرنگار ما از گرگان گزارش داد : هنوز از قاتل یا قاتلین این جوان‌ناشناس‌اثری در دست نیست و مسئولین انتظامی گرگان،برای شناسایی‌متهمین تلاش میکند .

بیمار ٤٥ ساله‌در تنهائی خود را کشت

محمد قلی‌رستمی٤٥ ساله که از ناراحتی‌روانی رنج می برد، بعد ازظهر دیروز به زندگی خود پایان داد.

جسدمرد بیمار، دراتاق‌اجاریش پیدا شد . او با برق‌خودکشی کرده بود.صاحبخانه مرد بیمار به خبرنگار ما گفت:

« محمدقلی تنهای‌تنها زندگی میکرد. امروز ، مطابق معمول رفتم به او سر بزنم . اما هرچه دراتاقش‌رازدم ، برخلاف‌انتظارم کسی جواب‌نداد.دلم شورافتاد و به پاسگاه ژاندارمری سلیمانیه خبر دادم.»

ماموران ژاندارمری بیدرنگ به محل حادثه ـ هشت متری کلانتری ، خیابان سلیمانیه ـ شتافتند و محمد قلی رستمی را درحالی در اتاقش یافتند که با برق خودکشی کرده بود.بدور جسد خشک و کبود محمدقلی، سیم برقی پیچیده بود .

جسدبه پزشکی قانونی برده شد و ماجرا را به دادسرای تهران نیز گزارش دادند.

دانش‌آموز ۱۷ ساله فقط بایک‌ضربه کشته‌شد

محمدرضا زرین‌پور، دانش‌آموز هفده ساله که قربانی خشم یک شاگرد کبابی‌شد،باضربه کاردی به قتل رسیده‌است که‌در وسط کتف او نشست.

شاگرد کبابی ـ محمد محمدی ـ که گفته بود : «محمدرضا مثل دیگر بچه‌های محل‌مرا مسخره کرد و من او راکشتم.» همچنان در بازداشت بسر میبرد .

ازسوی دیگر ، آقای عبدالمجید امینی بازپرس شعبه ۱۷ دادسرای تهران ـ بمحل حادثه (خیابان‌سمندرنازی‌آباد) شتافت و تحقیقات خود را آغاز کرد.

همزمان با آغاز تحقیقات ، اهالی محل گفتند:

«شاگرد کبابی،بدنبال آن که موردتمسخرمحمدرضا زرین‌پور ودونفر دیگر قرار گرفت ، کارد بدست سر دربی آنها نهاد و به اولین‌نفر (محمدرضا) که‌رسید ، او را از پای درآورد.» چنین برمیاید که شاگرد کبابی متهم‌به قتل ، از بیماری روانی رنج میبرد وبرای‌همین، هموارەمورد تمسخر بچه های محل کارخود بوده است . محمد محمدی ـ شاگرد کبابی ـ دیروزبه‌خبرنگار ماگفته بود : «زنم مرا چیز خور کرد ، به من دوایی خوراند که باعث شد که دیگر فکرم کار نکند . به همین بهانه هم از من جداشد. از وقتی فکرمن خراب شد ،مرا از کارخانه‌یی که در آن‌کار میکردم ، بیرون راندند ، ناچار شدم بیایم و شاگرد کبابی شوم . درینجا هم‌اسباب مسخره وشوخی و خنده بچه های محل بودم . وقتی محمدرضا ، دیروز به بهانه‌آب‌خوردن داخل‌کبابی شد ، باز سربه سر من گذاشت وهنگامی که میخواست بیرون برود، برایم‌شیشکی‌بست . دیگر حال خود را نفهمیدم . دنبالش کردم و زدمش ....»

محمد محمدی ـ شاگردکبابی ـ: محمدرضا مراخشمگین کرد، به دنبالش دویدم و تا به اورسیدم، کارد را در کتفش نشاندم.

تحقیقات بازپرس ،امروز نیز ادامه یافت .

بهمن : من‌میدانم سهراب راچه کسی کشت!

بهمن یاری از دام مرگ جست : من میدانم که سهراب را چه‌کسی کشت

پریشب در یک نزاع مستانه در کافه «امید » تبریز ، جوانی با ضربات کارد، از پای درامد وقبل از رسیدن به بیمارستان درگذشت . دراین حادثه یکی‌از دوستان وی نیزبسختی مجروح شد .

مقتول سهراب ۲۵ ساله‌بود و دوست او نیز بهمن یاری ۲۵ ساله که مجروح شده است .

بهمن یاری که در بیمارستان «پهلوی» تبریز بستری است ، عصر دیروز درمورد جنایت‌کافه «امید» گفت :

« عصر پریروز در خیابان شاه ایستاده بودم که دوستم سهراب با اسرافیل ـ یکی از دوستانش ـ به سراغم آمد .و پیشنهاد دادند که باهم مشروب بخوریم . باهم برای صرف مشروب به‌کافه رستوران«امید» رفتیم و سفارش غذاو مشروب دادیم . ساعت‌دونیم بعد ازظهر اسماعیل‌برادراسرافیل نیزهمراه دوتن از دوستانش ، به‌جمع‌ما پیوستند . .

در میزی‌در کنار میزماجای گرفتند و مشغول خوردن غذاو مشروب شدند. ساعت یازده ، من ازدوستانم‌خداحافظی کردم و کافه «امید» را ترک گفتم . اما چند قدم بیشتر از کافه دور نشده بودم که سهراب رادر حالی دیدم با دست قلبش را گرفته بود وناله میکرد ،بیرون آمد و مقابل کافه ، روی زمین دراز کشید . برای کمک به او بطرفش رفتم ولی اسرافیل و برادرش اسمعیل مرا هم کتک زدند و اسرافیل حتی چند نقطه بدنم را با چاقو مجروح کرد.

بدنبال گفته های‌بهمن ،ماموران کلانتری ٦ تبریز ، اسرافیل را که گریخته‌بود ، به اتهام کشتن سهراب بازداشت کردند . قبلا بهمن یاری در مظان اتهام واقع شده بود .

از جیب های لباس مقتول (سهراب) ۳۱ ریال پول نقدو وعکسی که سهراب را همراه دخترش نشان می داد ، بدست آمده است .

انگیزه این جنایت مستانه‌هنوز روشن نیست .

بازپرس دادسرای این‌شهر، برای روشن شدن انگیزه قتل، تحقیقات خود را آغاز کرده است .

اسرافیل زارعی ۲۵ ساله باتهام قتل سهراب دستگیر شد .

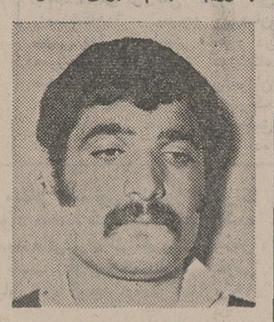

اسماعیل ـ برادر اسرافیل ـ درین جنایت دست داشت . پس از ۱٦ ساعت فرار او را دستگیر کردند.

دنیای ورزش با مطالب خواندنی شنبه‌ها منتشر میشود

کاباره
مولن‌روژ
تقدیم میکند

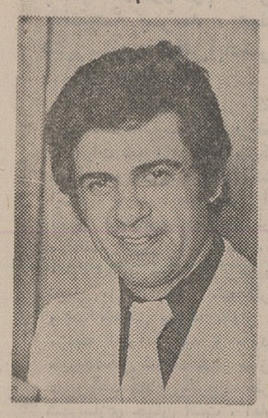

منوچهر
سلطان جاز ایران
پروا
خواننده دلها
شجاعی
خیام زمان
فوزیه
خواننده رادیو قاهره
خیرخواه
خواننده موسیقی اصیل ایرانی
فادیا
رقاصه شهیر مصر
برادران رسولی
کمدینهای مشهور ایرانی
نسیم
غنچه نوشکفته هنر
فکور
سلطان خنده
وسیرک بازان بین‌المللی
تلفن های رزرو
۳۱۹۷۹۸ ـ ۳۱۹۳۳۷

رستوران واسناک بارتاچارا
رستوران با بهترین منوی اروپائی
ناهار از ۱۲ ـ شام از ۱۸ با موزیک
اسناک بار با انواع غذاهای سرد وگرم ۹ صبح تا نیمه شب
روزولت شمالی خیابان زهره شماره ۴ تلفن ۸۳۱٦۷۵

انتقال مطب
مطب دکتر عبدالعلی شاهید پزشک امراض داخلی از تبریز به تهران چهار راه پهلوی‌پائین اول امیریه منتقل گردید .
پذیرائی صبح و عصر تلفن ٤۹٦۲۸

امشب وهرشب باکارا تقدیم میکند

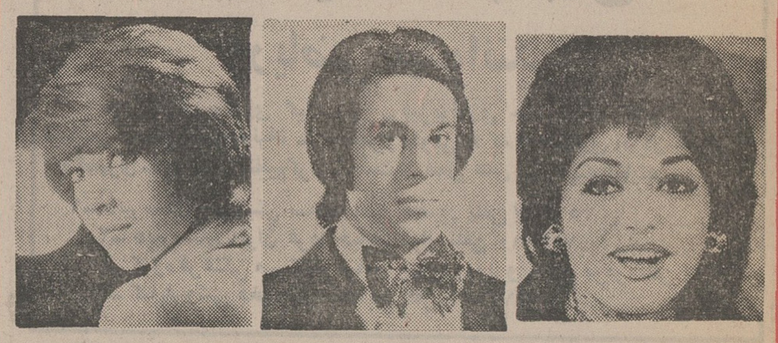

گوگوش
شاه ماهی هنر ایران
افشین
خواننده وشومن تازه‌نفس
پونه
غنچه نوشکفته هنر
«موندیال‌شو»
سکسی‌ترین بالت
«تامی‌یان»
مشهورترین شعبده‌باز باعملیاتی خیره کننده
«لیندا روزا»
بالت مه‌رویان بین‌المللی
«وجیده»
رقص عربی
ودهها برنامه دیگر ـ تلفن رزرو ٦۲۵۱۷۷ ـ ٦۲۸۲۰۸

«چارلز برونسون» خشن‌ترین چهره سینمائی دنیا در آخرین شاهکار پرآنتریك خود بارانی از مرگ و نابودی بر تبهکاران میبارد

از فردا صبح فقط در
شهرفرنگ
اولین سینمای ممتاز و ٤ ستاره ایران
* * * *

چارلزبرونسون در فیلمی از: مایکل وینر
مرگباران

سانسها ۱۱٫۳۰ صبح ـ ۱٫۳۰ ـ ۳٫۳۰ ـ ۵٫۳۰ ـ ۷٫۳۰ ـ ۹٫٤۵ بعدازظهر سینما شهرفرنگ برای رزرو بلیط آماده است

آغاز هفته چهارم
فقط در سینما
مولن‌روژ
تماشای حقه های «لاندو بوزانکا» در این فیلم برای عموم آزاد است

لاندو بوزانکا
در فیلم رنگی
حقه‌های من

باشرکت : ماریلو تولو
پائولو استوپا

محمود قربانی تقدیم میکند
ایست بزرگترین رویداد استثنائی در هنرایران
امشب وهمه شب در شو بزرگ کاباره میامی

شماعی زاده مرد جدید آواز ایران با آهنگهای پرخاطره‌اش (از ۱۲ اردیبهشت)
تونی شارل خواننده بزرگ انگلیس و بهمراه فهیمه رقاصه عرب و شوی بزرگ دختران سکسی انگلیسی
ویرنامه جالب زند وکیل در بزم کاباره میامی و چندین برنامه متنوع دیگر
تلفن رزرو ۶۲۰۲۰۰

مجالس ترحیم

رحلت عالم‌ربانی آیت‌اله العظمی آقای **سید محمد علی‌امام** را در شوشتر پدر آقایان حجت‌الاسلام سید محمد امام وثقة الاسلام سید محمد کاظم‌امام‌را به اطلاع‌عموم‌میرساند، مجلس ختم مردانه وزنانه آن‌فقید سعید در روز جمعه ۵۳٫۲٫۶ از ساعت ۳ونیم الی۶بعدازظهر در مسجد حجت حسن‌آبادقلهک واقع‌درخیابان قدیم شمیران ایستگاه شهرداری خیابان‌نوبهار خیابان اسفندیاری منعقد میباشد. شایسته است عموم طبقات خاصه جامعه روحانیت و خوزستانیهای مقیم مرکز شرکت فرمایندوبهمین مناسبت مجلس ختمی‌ازطرف جامعه‌روحانیت شمیرانات در روز شنبه ۵۳٫۲٫۷ از ساعت ۷ونیم بعد ازظهر در مسجد اعظم قلهک واقع در خیابان دولت برگزار است.

الاحقر حاج سید صدرالدین جزایری . الاحقر حاج سید فخرالدین فیض دزفولی. الاحقر حاج سید محمدعلی سبط . الاحقر حاج سید محمد رضای فقیه دزفولی. الاحقر حاج سید محمد لطیف سجادی آل‌علی. الاحقر حاج سید محمدتقی حکیم. الاحقر حاج سیدنجفی جزایری. الاحقر سید محمد جواد جزایری. الاحقر سید محمد ناشرالاسلام. الاحقر سید علی فیض دزفولی. الاحقر سید محمد جعفر شیخ‌الاسلام . خانواده های‌امام‌ـامامزاده.جزایری.جزایری مقدس. شفائی. کاظمی. حکیم.قدسی.حجت‌زاده. حجت‌پور. ضیائیان. سنادی زاده. صدرزاده. صدرالسادات. عادل .

آ ـ ۵۷٦۲

مصیبت و اردهرا بخانواده‌های عزادار بویژه بازماندگان فقید سعید تسلیت میدهیم .

بانهایت تاسف فوت شادروان مرحوم **حسین امیرانی** راباطلاع دوستان‌وآشنایان میرساند. مجلس ترحیم آنمرحوم روز شنبه ۵۳٫۲٫۷ از ساعت ٤ الی ٦ بعدازظهر در مسجد ارک وهمچنین ختم زنانه‌آن‌مرحوم در همان ساعت‌وهمانروز در خیابان دولت قیطریه ده متری راد دست چپ درب سوم منعقد میباشد .

خانواده‌های: امیرانی. فرونتی. ملائی. ستوده. مهریزی. سوریان. داود کاشانی. عصار کاشانی. عصاریان. فرخزاد . علی عسکری. مینازاده .

آ ـ ۱۵۱۳

بعموم بازماندگان آنمرحوم مصیبت و اردهرا تسلیت‌میدهیم

بانهایت تاثر و تاسف درگذشت همسر و مادر عزیزمان را باطلاع خویشان و دوستان میرسانیم .

مجلس ترحیم زنانه و مردانه روز پنجشنبه ۵ اردیبهشت ازساعت ۳ الی ۵ بعدازظهر درخانقاه صفی‌علیشاه منعقد خواهد بود .

حاج‌عبدالطیف نقشینه . بهمن نقشینه . مهندس‌جمشید نقشینه . مهندس دارا نقشینه . علی نقشینه . پریوش نقشینه. اختر شهیدی . ناهید نقشینه . نسرین نقشینه . ثریا نقشینه .

آ ـ ۱٤٤۳

باندوه فراوان درگذشت جانگداز مادر همسر عزیزم (همسر عموی گرامیم) را به اطلاع کلیه دوستان و آشنایان میرساند .

مجلس ترحیم آن شادروان در روز پنجشنبه ۵ اردیبهشت ماه جاری از ساعت ۳ الی ۵ بعدازظهر در خانقاه صفی‌علیشاه ومراسم هفت روز یکشنبه ۸ اردیبهشت ماه از ساعت ٤ تا ٦ بعدازظهر در بهشت زهرا برگزار خواهد شد .

پرویز نقشینه

آ ـ ۵۸٦٦

باندوه فراوان‌درگذشت مرحومه **حاجیه زهرا بیگم‌نشاط** همسر گرامی حاج‌عبدالطیف نقشینه را باطلاع میرسانیم .

مراسم ترحیم زنانه و مردانه پنجشنبه۵اردیبهشت‌ازساعت ۳ الی ۵ بعدازظهر درخانقاه صفی‌علیشاه منعقد خواهدبود .

نقشینه . علی‌محمد نشاط . ادیبی . ادیب‌پور . توکلی . نجاتی . اصفی . شریفی . توحیدی . میرسعیدی . شهیدی . خوانساری. غریزی. فیلی.

آ ـ ۱٤٤۳ ۲ـ۲

درگذشت ناگهانی و تاسف‌انگیز پدر عزیزمان شاهزاده **یحیی‌میرزاسنجری** فرزندمرحوم‌محمدحسن‌میرزا اختبارالسلطنه را که از صاحب‌منصبان بازنشسته پست و تلگراف بودند باطلاع کلیه دوستان و آشنایان و فامیل میرسانیم .

مهین‌تاج سنجری . مهوش سنجری . پرنیان و مهندس عبدالمجید سنجری .

آ ـ ۱٤۹۹

خانواده های : سنجری . شهیدی‌همدانی . طیبی . عظیم‌اعتبار. جهانسوزان. علاء. هاشمی. بنی‌صدر. محمدیان. شهیدی‌دادرس . بکتاشی . هلی. دیانت . جلالزاده. طاهری. دل‌کوئی . محمودی .

بانهایت تاسف درگذشت ناگهانی شادروان **یحیی میرزاسنجری** را باطلاع آشنایان و دوستان میرسانند .

مجلس ترحیم زنانه و مردانه آنمرحوم از ساعت ۵تا ۷ بعدازظهر روز پنجشنبه پنجم اردیبهشت درمسجد الجواد برگزار میشود .

آ ـ ۱٤۹۹

بخانواده‌های عزادار بویژه فرزندان آنمرحوم مصیبت وارده را تسلیت میدهیم .

خانواده‌های : نواب. میثمی‌وکیل . میثمی . لطیفی . خلیلی. ظروفچی . انصاری . منتظری . صیادی . اصغریان . تهرانی . فدائی . رشدیه وسایر خانواده‌های وابسته .

بانهایت تاسف و تاثر درگذشت ناگهانی شادروان **حاج علی‌اکبر نواب** را که از تجار نیکنام و متقی بازار بودند به اطلاع دوستان و آشنایان میرسانند . مجلس ختم مردانه و زنانه آن شادروان روز پنجشنبه پنجم اردیبهشت ساعت ۳ونیم تا ۵ ونیم بعدازظهر درمسجد فخرالدوله برگزار خواهد شد .

مهندس محسن نواب . مجتبی‌نواب . مسعودنواب . حاج‌علی‌اصغر نواب . غلامحسین میثمی‌وکیل . دکتر مهدی میثمی وکیل . عباس‌میثمی‌وکیل . دکتر اسمعیل‌میثمی .

آ ـ ۱٤۳۷ ۲ـ۲

بانهایت تاسف و تاثر درگذشت همسر و پدرعزیزمان **تیمسار سرلشگر محمود یاسائی اردکانی** را باطلاع دوستان و آشنایان میرساند مجلس ترحیم مردانه و زنانه‌آن‌فقید سعید روز پنجشنبه پنجم اردیبهشت ماه از ساعت ۵ تا ۷ بعدازظهر درمسجد مجد برگزار خواهد شد .

زرین‌تاج‌شارعی . ویدا یاسائی اردکانی (نیوال) . هوتن یاسائی اردکانی. مریم‌بانو یاسائی‌اردکانی (مسعودانصاری) . مسعود یاسائی اردکانی .

آ ـ ۱۵۱۱

بانهایت تاسف و تاثردرگذشت **تیمسار سرلشگر محمود یاسائی اردکانی** را باطلاع دوستان و آشنایان میرساند . مجلس ترحیم مردانه و زنانه آن شادروان ساعت ۵ تا ۷ بعدازظهر روز پنجشنبه پنجم اردیبهشت ماه در مسجد مجد برگزار میگردد .

خانواده‌های : یاسائی اردکانی . شارعی . مسعودانصاری . موحدی‌بروجردی . یزدانی اردکانی . طباطبائی اردکانی . خاظمی . اوتادی . سجادی . نصیری . افخمی . جویا. دبیری. سالمی . قضائی . رادفر . صنیعی . افضلی‌اردکانی . محبوبی. آسائی . فلاحی . خطیب شهیدی. فرساد . مجد .

آ ـ ۱۵۱۱

مصیبت وارده را بعموم خانواده های عزادار بویژه بازماندگان آنمرحوم تسلیت میدهیم .

پرسه

بانهایت تاسف درگذشت پدرمان شادروان **خدادادگشتاسب** بزرگی چمی را دریزد باطلاع خویشان و آشنایان می‌رساند پرسه آنروانشاددرروز خرداد واردیبهشت ماه برابر پنجشنبه ۵٫۲٫۱۳۵۳ از ساعت چهار تا شش بعداز نیمروز در خانه نرگس واقع در خیابان خردمند شمالی ـ خیابان ششم کاشی ۱۷ برگزار میشود .

شیرین. گشتاسب. دولت. مروارید. خدارحم. بهرام . پروین . همایون بزرگی . خانواده‌های نمیرانی . پرویزی . خسروی. خسروپانی .

آ ـ ۱۵۲۳

بعموم بازماندگان آنشادروان مصیبت‌واردهرا تسلیت‌میدهیم

مجلس ترحیم شادروان **حاخام یودعیم** روز پنجشنبه از ساعت ۳ونیم الی ۵ونیم درکنیسای اتفاق واقع در خیابان آناتول فرانس برگزار میشود. ضمنا درآگهی مربوطه‌کدیروز درج شده نام خانواده یودعیم وخانبابا یودعیم باهمزه چاپ شده بودکه بدینوسیله تصحیح میشود .

آ ـ ۱٤٦۵

تسلیت

با یکدنیا تاثر وتالم فقدان غم‌انگیز آقای ناصر خموش را به‌همه دوستان به‌ویژه به‌بازماندگان آن مرحوم‌تسلیت میگویم.

غلامرضا عاصمی

سرکار خانم نسرین آقاخانی
جناب آقای هوشنگ گلروئی
مصیبت وارده را ازصمیم قلب تسلیت میگوئیم.
شاپور کاظمی ـ راضیه کاظمی

همکار محترم و گرامی آقای هوشنگ گلروئی

باتاسف وتاثر بسیار مصیبت واردهرا بسرکار و همسرتان تسلیت می‌گوئیم وبرای بازماندگان آن‌فقید سعادت و بهروزی آرزو داریم .

کارکنان سازمان شهرستانهای موسسه اطلاعات

آ ـ ۵۸٦۸

همکار محترم جناب آقای دکتر نوروزیان

پزشکان و کارکنان بیمارستان آزاد درگذشت پدر آن همکار محترم را صمیمانه تسلیت میگویند .

بیمارستان آزاد

آ ـ ۵۸۵۸

با نهایت تاسف درگذشت شادروان جمشید قیوم کارمند این کارخانجات را به‌عموم بازماندگان آن فقید سعید صمیمانه تسلیت عرض می‌نماید .

کارمندان و کارکنان کارخانجات تولیدی تهران

آ ـ ۵۵۷٦

جناب آقای افلاطون فریبرز

مصیبت وارده را ازصمیم قلب تسلیت عرض مینمایم.

ریموند هرمزی

همکار محترم سرکار خانم رستمی‌پور

بانهایت تاسف مصیبت واردهرا تسلیت عرض مینمائیم.

از طرف کارمندان ودبیران مدرسه راهنمائی ۲۱ آذر ملکوتیه‌بیان

جناب آقای پرویز و محمودآقا مهدوی شهمیرزادی

باندوه زیاد درگذشت آقای حسین‌آقا و عباس‌آقا مهدوی را تسلیت عرض می‌نمایم .

غلامعلی غفاری

آقای مهندس دارا نقشینه

بانهایت تاسف درگذشت نابهنگام مادر گرامیتان‌راتسلیت عرض نموده، بقای عمر و سلامت بازماندگان را از خداوند متعال خواستاریم .

کارکنان شرکت بوتان و کارخانجات صنعتی بوتان

هیئت فرهنگی، دبیران ودانش‌آموزان دبیرستان‌کوشش‌ایران

مصیبت وارده را بفامیل محترم گلباباپور و باستانی خصوصا به همکاران ارجمند آقایان محمد جعفر گلباباپور و مصطفی باستانی تسلیت عرض مینمایند .

آ ـ ۱۵۰۹

آقای شاهرخ محسنین

باتاثر بسیار درگذشت پدر ارجمندت را تسلیت گفته ، صمیمانه دراندوه شما شریک هستم .

استادان ودانشجویان مدرسه عالی مدیریت گیلان

جناب سروان محمد زند حبیبی

مرگر پدر عزیزت همه را داغدار نمود ، در غم و رنج تو ما نیز شریک وسهیم هستیم .

ستوان حمید فرهومند ـ ستوان منوچهر کرمی

خانواده‌های: ضیائی ـ بیجاری ـ خزاعی .

مصیبت بزرگ وارده را بشما تسلیت می‌گوئیم .

محمد خزاعی ـ اکبر ایزدی

آ ـ ۵۷۵٤

جناب آقای دکتر فریدون افشارپور رئیس شرکت تعاونی مصرفکنندگان البرز

اعضای شرکت مصیبت واردهرا تسلیت عرض نموده و خودرا درغم شما وخانواده محترمتان شریک میدانند .

عبدالمهدی ابراهیمی ـ مهندس اسداله معتمد

آ ـ ۵٤۷۸

جناب آقای جمشید فریدونفر
نماینده محترم مجلس شورایملی

بدینوسیله مراتب همدردی خودرا در مصیبت وارده به‌آنجناب و خانواده تقدیم میداریم .

حوزه ٤٤ حزب ایران نوین
حاج حسین طارمی مقدم. اسلام منافیان. علی هاشمیان. حاج مهدی کوثری .

آ ـ ۵۸۳٤

فوت جانگداز مرحوم حاج حسین مراغه‌چی ریاست‌اداره کل اعتبارات بانک سپه را بعموم خویشان و همکاران آن شادروان‌تسلیت‌عرض‌نموده بقاء عمربازماندگان را از خداوند متعال مسئلت دارد .

از طرف کارکنان اداره اطلاعات بانک سپه ـ انصافی

مصیبت واردهرا بخانواده‌های میری وعرب تسلیت گفته وخودرا درغم ایشان شریک میدانیم .

بنی‌هاشمی. قدیری. گیتی‌بین. منتظری. بشارتی .

جناب آقا ی‌داریوش نوروزی

ضمن اظهار تاسف مصیبت واردهرا بشما و خانواده محترم تسلیت میگوئیم .

اداره امور دانشجویان دانشسرایعالی سپاه دانش

آ ـ ۱۵۳۹

جناب آقای داریوش نوروزی

مصیبت واردهرا بشما وخانواده محترم تسلیت میگوئیم .

گروه علوم اجتماعی و اقتصاد روستائی دانشسرایعالی سپاه دانش

آقای دکتر پرویز کرباسی

درگذشت برادر عزیزتان مهندس جمشید کرباسی‌راصمیمانه تسلیت عرض نموده سلامتی و موفقیت شمارا آرزومندیم.

مهندس سجادی. مهندس علینی. دکتر حمیدی . دکتر تیرگری. رویائی. مهندس امراللهی. لواسانی. طیاری .

آ ـ ۱۵٤۳

یادبود

بانو روح‌انگیز اسکوئی همسر مهربانم مدت چهل روز است شمع وجودت خاموش گشته برای من وپدر ومادرت کار آسانی نیست فردا روز پنجشنبه ۵٫۲٫۵۳ از ساعت ۱۷ الی ۱۹ در منزلت مجلس یادبود زنانه ومردانه منعقد است شرکت اقوام ودوستان سبب شادی روح آن مرحومه وتسلی دل بازماندگان خواهد بود .

خیابان جامی خیابان کسری مقابل دبیرستان دخترانه هدف پلاک ۹ و ۱۱

محمد تقی اکتسابی

بمناسبت یکمین سال درگذشت شادروان **احمد احسان** مجلس یادبودی روز جمعه ۵۳٫۲٫۶ از ساعت ۳ الی ۵ بعداز ظهر در بهشت زهرا ، شبستان شماره ۲ منعقد است . شرکت اقوام و دوستان سبب شادی روح آن مرحوم و تسلی دل بازماندگان خواهد بود .

خانواده‌احمد احسان

آ ـ ۵۲۵۸

بمناسبت سالروز درگذشت شادروان جناب **سرهنگ غلامرضا خداداد** از ساعت ۳و نیم تا۵بعدازظهر روز پنجشنبه ۵٫۲٫۵۳ در شبستان شماره۱بهشت زهرا مقدم شریف اقوام و دوستان محترم را پذیرا خواهیم بود .

امین‌بانو خداداد . زیزی و دکتر عبدالعلی خداداد . مهری و سپهبد کیومرث صالح . شهری ونورالله ابوالفتحزاده. شهین و مهندس نصرالله خداداد . کاظم‌خداداد .

۲ـ۲ آ ـ ۵۵٤٤

در اهواز مجلس تذکر

باندوه فراوان چهلمین روز درگذشت جانسوز مرحوم حجت‌الاسلام **حاج سید جعفر مجتهد موسوی** را باطلاع‌عموم میرساند. بهمین مناسبت مجلس تذکری در روز دوشنبه نهم اردیبهشت ازساعت ۳ الی ٦ بعد از ظهر در دارالعلم حضرت آیت.... بهبهانی منعقد است. شرکت جنابعالی موجب شادی روح آنمرحوم وتشکر بازماندگان خواهد بود .

خاندان آیت.... بهبهانی

آ ـ ۵۷۳۸

سپاسگزاری

بدینوسیله از اقوام و دوستان بسیار عزیزمان که در مراسم درگذشت همسروپدر بزرگوارمان **رحیم بهزادی** شرکت و ابراز همدردی فرموده‌اند نهایت سپاسگزاریم .

ملکه بهزادی. فروزنده لشگری. الهه بهزادی. فریده‌اشراقی.

آ ـ ۵۵۵۰

تشکر و سپاسگزاری

از جناب آقای دکتر امیرعلی شیبانی و مدیران و مهندسین وکارکنان نواحی شرکت ملی ذوب‌آهن ایران وجناب آقای دکتر سینا استاندار محترم یزد ومدیران و روساء و کارکنان ادارات دولتی و ملی یزد وبافق وعموم دوستان و آشنایانی که درمراسم تشییع ومجالس ختم همکاران عزیز شادروان **مهندس مجتبی امامی، علی‌اصغر کاظم وعلی‌اکبر سلطانی** در تهران ویزد وبافق شرکت وباارسال تلگراف ونامه ودرج آگهی تسلیت در روزنامه ویاوسیله تلفن دراین ضایعه بزرگ ابراز همدردی فرموده‌اند بدینوسیله صمیمانه ازطرف خود وکلیه همکاران و بازماندگان آن مرحومین سپاسگزاری نموده ، توفیق همگان را از خداوند مسئلت دارد .

بافق ـ خلیل راستار

آ ـ ۵۷۵۲

آگهی مزایده

فروش پسته جنگلی موسسه‌املاک آستانقدس‌درسرخس

پسته محصول سال ۵۲ جنگلهای خود را که در انبار ملک‌آبادمشهد موجود و حدود ٦۵ تن میباشد از طریق مزایده بفروش میرساند. علاقمندان میتوانند برای دریافت برگ شرایط شرکت **درمزایده** در مشهد بدفتر مدیریت کشاورزی صنعتی و بازرگانی‌استانقدس و در تهران بدفتر آستان قدس واقع در طبقه ششم ساختمان‌زمرد انتهای شمالی خیابان میر عماد مراجعه نمایند . پیشنهادات باید تا پایان وقت اداری روز سه‌شنبه ۱۷ اردیبهشت ماه در مشهد واصل شده باشد .

مدیر عامل ـ مهندس موسوی

لیسانس‌درپرستاری

آموزشگاه عالی پرستاری نمازی

آموزشگاه عالی پرستاری نمازی از طریق پذیرش دانشگاه پهلوی و همزمان باانتخابات‌دانشجویان دانشگاه دانشجو میپذیرد داوطلبین میتوانند طبق مقررات پذیرش دانشگاه پهلوی اقدام نموده وبرای اطلاعات بیشتر بادفتر آموزشگاه در شیراز مکاتبه نمایند .

آگهی بمالکین اراضی لتمال وکن

پیرو آگهی مورخ ۵۲٫۸٫۲۲ اداره اوقاف تهران در مورد تعیین و تفکیک اراضی موقوفه لتمال‌کن از اراضی ملکی متعلق باشخاص بدینوسیله باطلاع مالکین اراضی لتمال‌کن که با اداره اوقاف تهران بتوافق رسیده و صورت مجلس تعویض تنظیم نموده‌اند میرساند که از تاریخ ۵۳٫۲٫۱۰ بمدت یکماه روز های پنجشنبه هر هفته از ساعت ۸ الی ۱۲ بدایره قضائی اوقاف تهران مراجعه فرمایند تا اقدام نهائی نسبت بانتقال اراضی که مشخص شده و مورد موافقت قرار گرفته است صورت پذیرد .

م الف ۱٦۵۲

آ ـ ۵٦۱٦

اداره اوقاف تهران

آگهی تغییرات شرکت سهامی خاص مقاطعه‌کاری م.ی.خ ثبت شده‌بشماره ۲۵۷٤

طبق صورتجلسه مورخ ۵۲٫۱۲٫۲۰ مجمع عمومی عادی بطور فوق‌العاده شرکت سهامی‌خاص‌مقاطعه‌کاری م.ی.خ‌تغییرات زیردر شرکت نامبرده به عمل آمده است: ۱ـ‌ترازنامه‌سال۱۳۵۱ شرکت بررسی و تصویب‌شد ۲ـ‌آقایان مهندس شعبان‌جهانگیری‌ـ مهندس حسن شاکرنیا و مهندس عبداله یوسفی بسمت اعضاء هیئت مدیره برای مدت دو سال و آقای عبدالرحیم کامیار بسمت بازرس اصلی و آقای علی نقی کامیار بسمت بازرس علی‌البدل برای مدت یکسال تعیین و انتخاب شدند۳ـ‌روزنامه کثیرالانتشار اطلاعات جهت درج آگهی های شرکت تعیین شد ٤ـ بشرح صورتجلسه هیئت مدیره آقای مهندس عبداله یوسفی بسمت ریاست هیئت مدیره و آقای مهندس شعبان جهانگیری بسمت مدیر عامل و آقا ی‌مهندس حسن شاکرنیا بسمت نایب رئیس و مدیر فنی شرکت برگزیده شدند و امضاء کلیه اوراق و اسناد بهاعدار و قرار داد ها با مدیر عامل باتفاق یکی از اعضاء هیئت مدیره با مهر شرکت معتبر خواهد بود .

م الف ۱۳٦۱

رئیس اداره ثبت شرکتها و مالکیت صنعتی ـ حمید جمشیدی

از اهالی محترم غرب جیحون دعوت میشود

در روز جمعه ۵۳٫۲٫۱۳ ساعت ۸صبح تا۱۲ برای انتخابات انجمن محلی درخیابان هاشمی در دبستان راهنمائی شهیاد حضور بهمرسانند . **از طرف هیئت موسس ـ رستم نصیری‌زاده**

پسر بچه‌ای ۱۳ساله بنام‌ابراهیم اسماعیلی‌فرزندمحمدرضا‌اسماعیلی در تاریخ ۵۳٫۲٫۱ مفقودگشته خواهشمند است هرچه زودتربه نشانی تهران :شهبازجنوبی‌ده متری پرورشگاه پلاک ۱۲۰ ـ اصفهان مسجد جامع بنگاه مجلسی به یوسف اطلاع‌دهند.

آ ـ ۱٤۷۵

حسین فدائی «۲۵ ساله » یك سال است خبری ازوی نیست هرکس اطلاعی از او دارد خواهشمند است به پاسگاه ژاندارمری کاروانسرای سنگی خبردهد.

آ ـ ۵۳۵۸

مجله جوانان روزهای دوشنبه منتشر میشود

یك‌جو پیشگیری بهتر از یك‌خروار درمان

به‌پیروی از منویات‌شاهنشاه آریامهر بمنظور بالا بردن سطح مصونیت‌عمومی علیه بیماریهای واگیر مراکز زیر در تهران و شهرستانهای استان مرکزی آماده تلقیح رایگان واکسنهای آبله ـ سرخك ـ فلج اطفال ـوبا ـ دیفتری ـ گزاز و سیاه سرفه میباشند .

لطفابرای تامین سلامت‌خود وفرزندانتان به‌این مراکز مراجعه فرمائید:

۱ـ مرکز بهداشتی و درمانی رستم — خیابان رستم
۲ـ مرکز بهداشتی و درمانی غرب هاشمی — انتهای خیابان هاشمی میدان سپاهی دانش
۳ـ مرکز بهداشتی و درمانی هدایت — خیابان استانبول کوچه سینما پارک
٤ـ مرکز بهداشتی و درمانی ۲۵ شهریور — خیابان پهلوی خیابان زاهد پشت بیمارستان فیروزگر .
۵ـ مرکز بهداشتی و درمانی فرمانفرمائیان — خیابان آذربایجان
٦ـ مرکز بهداشتی و درمانی ژاله — خیابان ژاله آب‌سردار
۷ـ مرکز بهداشتی و درمانی گرگان — خیابان گرگان کوچه سعدی
۸ـ مرکز بهداشتی و درمانی ۲۱ فروردین — خیابان بابائیان جنب گورستان ارامنه
۹ـ مرکز بهداشتی و درمانی عباسی — چهارراه عباسی
۱۰ـ مرکز بهداشتی و درمانی شهداد — خیابان فلاح
۱۱ـ مرکز بهداشتی و درمانی خزانه — خیابان قزوین دوراهی امامزاده حسن
۱۲ـ مرکز بهداشتی و درمانی ابن‌سینا — خیابان مخصوص
۱۳ـ مرکز بهداشتی و درمانی نظام‌مافی — جنوب فرودگاه مهرآباد خیابان ۲۰ متری‌ولیعهد کوچه شاهقلی
۱٤ـ مرکز بهداشتی و درمانی جی — خیابان جی انتهای خیابان بابائیان
۱۵ـ مرکز بهداشتی و درمانی پارك‌شهر — پارك شهر
۱٦ـ مرکز بهداشتی و درمانی مختاری — خیابان شاهپور خیابان مختاری
۱۷ـ مرکز بهداشتی و درمانی خانی آباد — خیابان مولوی اول خیابان خانی آباد
۱۸ـ مرکز بهداشتی و درمانی دریفوس — ژاله شهباز ایستگاه خرابات
۱۹ـ مرکز بهداشتی و درمانی آصف — خیابان ری ـ کوچه آصف
۲۰ـ مرکز بهداشتی و درمانی دلگشا — خیابان دلگشاه ـ خیابان نیکنام
۲۱ـ مرکز بهداشتی و درمانی صفاری — خیابان ری ـ خیابان صفاری
۲۲ـ مرکز بهداشتی و درمانی شهداء۲۸ مرداد — خیابان مسگرآباد
۲۳ـ مرکز بهداشتی ودرمانی کامرانی — خیابان شوش
۲٤ـ مرکز بهداشتی و درمانی مهدیه — اول خیابان سپهبدرزم‌آراء
۲۵ـ مرکز بهداشتی و درمانی افسریه — گوی افسریه
۲٦ـ مرکز بهداشتی ودرمانی نازی‌آباد — نازی‌آباد ـ ایستگاه برق
۲۷ـ مرکز بهداشتی و درمانی جوادیه — جوادیه ـ انتهای ۲۰ متری جاده آرامگاه
۲۸ـ مرکز بهداشتی ودرمانی والاحضرت شاهپور غلامرضا .
۲۹ـ مرکز بهداشتی و درمانی مسعود سعد — تهران نو ـ سیمتری ـ ایستگاه مسجدخیابان مسعود سعد
۳۰ـ مرکز بهداشتی و درمانی صفا — خیابان صفا
۳۱ـ مرکز بهداشتی و درمانی احمدی — اول جاده تهران نو ـ ایستگاه امامیه ـ خیابان کهن .
۳۲ـ مرکز بهداشتی ودرمانی صلواتی — خیابان فرح آباد بیست متری دوم نیروی‌هوائی
۳۳ـ مرکز بهداشتی و درمانی‌یوسف آباد — خیابان محمد رضا شاه ـ خیابان نیکو
۳٤ـ مرکز بهداشتی ودرمانی همایون — مجیدیه ـ سوسن آب ـ خیابان اردیبهشت
۳۵ـ مرکز بهداشتی ودرمانی والاحضرت‌اشرف پهلوی . — خیابان مولوی ـ باغ فردوس
۳٦ـ مرکز بهداشتی ودرمانی پارك فرح‌آباد — پارك فرح آباد
۳۷ـ مرکز بهداشتی ودرمانی زیباشهر — زیباشهر
۳۸ـ مرکز بهداشتی و درمانی بهداری‌ورامین — ورامین
۳۹ـ درمانگاه ایوانکی — ایوانکی
٤۰ـ مرکز بهداشتی و درمانی کورش‌کبیر — تجریش ـ خیابان کورش‌کبیر
٤۱ـ مرکز بهداشت قیطریه — قیطریه
٤۲ـ مرکز بهداشتی ودرمانی نارمک — نارمک
٤۳ـ مرکز بهداشتی ودرمانی دکتر اقبال — سلطنت‌آباد
٤٤ـ مرکز بهداشتی ودرمانی نیاوران — نیاوران
٤۵ـ مرکز بهداشتی و درمانی دزاشیب — دزاشیب خیابان حکمت
٤٦ـ مرکز بهداشتی و درمانی تراب — قلهک خیابان دولت
٤۷ـ مرکز بهداشت شهر ری — شهرری
٤۸ـ مرکز بهداشت کوی نهم آبان — کوی نهم آبان
٤۹ـ مرکز بهداشت یافت‌آباد — یافت‌آباد
۵۰ـ مرکز بهداشت بهرام‌آباد — بهرام آباد
۵۱ـ مرکز بهداشتی ودرمانی حسن‌آباد — حسن آباد ـ شهر ری
۵۲ـ مرکز بهداشت شهرستان کرج — کرج
۵۳ـ مرکز بهداشت رباط کریم — رباط کریم
۵٤ـ مرکز بهداشت علیشاه عوض — علیشاه عوض
۵۵ـ مراکز بهداشت شماره ۱ و ۲ قزوین — قزوین
۵٦ـ مرکز بهداشتی و درمانی تاکستان — تاکستان
۵۷ـ مرکز بهداشتی ودرمانی آوج — آوج
۵۸ـ مرکز بهداشت قم — قم
۵۹ ـ مرکز بهداشت کاشان — کاشان
٦۰ـ مرکز بهداشتی ودرمانی نراق — نراق
٦۱ـ مرکز بهداشت محلات — محلات
٦۲ـ مرکز بهداشتی ودرمانی دلیجان — دلیجان
٦۳ـ مرکز بهداشت خمین — خمین
٦٤ـ مرکز بهداشت تفرش — تفرش
٦۵ـ مرکز بهداشتی ودرمانی آشتیان — آشتیان
٦٦ـ مرکز بهداشت دماوند — دماوند
٦۷ـ مرکز بهداشتی ودرمانی فیروزکوه — فیروزکوه
٦۸ـ مرکز بهداشت گرمسار — گرمسار
٦۹ـ مرکز بهداشت ساوه — ساوه
۷۰ـ مرکز بهداشتی ودرمانی کمیجان — کمیجان ـ اراک
۷۱ـ مرکز بهداشتی ودرمانی شازند — شاه زند ـ اراک
۷۲ـ مرکز بهداشتی و درمانی خنداب — خنداب اراک
۷۳ـ مراکز بهداشت شماره ۱ و ۲ اراک — اراک

شهرداری نجف‌آباد

نوبت دوم آگهی مناقصه

پیرو آگهی شماره ۲۰۳۵ مورخ ۵۲٫۱۲٫۱۸شهرداری نجف آباد برای اسفالت خیابان های زیر سازی شده شهر احتیاج بمقدار ٤۰۰ تن قیر مذاب گرم دارد که با شرایط ذیل از طریق مناقصه خریداری مینماید .

۱ـ فروشندگانی که مایل بفروش میباشند از تاریخ نشر این آگهی‌تاآخروقت اداری روز دوشنبه۵۳٫۲٫۱٦ پیشنهادات خود را در پاکت لاک و مهر شده بانضمام یک برگ فیش بانکی به مبلغ ۵۰۰۰۰ ریال که به حساب شماره ۹۰۰۰۲ سپرده شهرداری در بانک ملی نجف‌آباد بعنوان سپرده واریز نموده باشد بدفتر شهرداری تحویل و رسید اخذ نمائید .

۲ـ مدت انجام کار از اردیبهشت ماه ۵۳ لغایت آخر آبان ۱۳۵۳ خواهد بود .

۳ـ محل تحویل قیر در نجف‌آباد و محلی است که شهرداری تعیین خواهد نمود .

٤ـ به پیشنهادات فاقد سپرده و یا پیشنهادات‌بعداز تاریخ معین در بالا ترتیب اثر داده نخواهد شد .

۵ـ پیشنهادات واصله در ساعت ۱۱ صبح روز سه‌شنبه ۵۳٫۲٫۱۷ با حضور نماینده انجمن شهر و با حضور پیشنهاد دهندگان بازو قرائت و برنده تعیین خواهد شد به پیشنهاداتی که مشکوك و دارای خط خوردگی باشد ترتیب اثر داده نخواهد شد .

٦ـ در صورتیکه برنده مناقصه حاضر بانجام معامله نباشد سپرده وی بسود شهرداری ضبط و معامله با برنده دوم انجام خواهد شد . ضمنا اگر برنده دوم هم حاضر نگردید با نفر سوم قرارداد تنظیم میگردد .

۷ـ شهرداری در رد و قبول یک یا کلیه پیشنهادات مختار و در صورت اقتضا مناقصه حضوری به عمل می‌آید .

۸ـ حضور پیشنهاد دهندگان در جلسه آزاد است.

۹ـ هزینه های مربوط اعم از درج آگهی و مالیات و غیره تماما بعهده برنده خواهد بود م‌الف ۱٤۲۹

حسین محمد شفیعی ـ شهردار نجف‌آباد

سال چهل و هشتم ـ شماره ۱۴۳۹۰

اطلاعات ۱۳۰۴

چهارشنبه ـ چهارم اردیبهشت‌ماه ۱۳۵۳
اول ربیع‌الثانی ۱۳۹۴ ـ بیست و چهارم آوریل ۱۹۷۴

ساعات شرعی

استخراج دکتر ریاضی کرمانی

اذان مغرب	ساعت ۷ و ۱ دقیقه
اذان‌صبح(فردا)	ساعت ۳ و۴۰ دقیقه
طلوع‌آفتاب(فردا)	ساعت۵ و۱۷دقیقه
ظهرشرعی(فردا)	ساعت ۱۲و ٤ دقیقه

تاریخ ومحل اعزام فارغ‌التحصیلان دیپلمه‌ولیسانسیه

سازمان وظیفه عمومی ، امروز تاریخ اعزام مشمولان لیسانس ، فوق لیسانس ویزشک سراسر کشور را که درروز های ۷ و ۸ اردیبهشت ثبت نام میکنند ،اعلام کرد.

مشمولان لیسانسیه و بالاتر که بعداز آبانماه ۱۳۵۲ از گروهان های مناطق ژاندارمری سراسر کشور و یا حوزه هـای وظیفه عمومی تهران و یانمایندگی های دولت شاهنشاهی در خارج از کشور ، دفترچه آماده به خدمت دریافت داشته‌اند و یاتا آخر وقت اداری فردا دریافت خواهند کرد، بترتیب زیر ثبت نام و در تاریخ تعیین شده به خدمت اعزام می‌شوند .

ـ کلیه مشمولان لیسانسیه و بالاتر (اعم از رشته پزشکی و سایر رشته ها) که متولد سال های ۱۳۲۳ الی ۱۳۳۳هستند وآموزش نظامی حین تحصیل را طی نکرده‌اند وروز شنبه ۱۳۵۳ر۲ر۷ در سالن غلامرضا پهلوی ثبت نام میشوند روز ۱۳۵۳ر۲ر۲٤ به خدمت اعزام میشوند .

●کلیه مشمولان لیسانسیه و بالاتر (اعم از رشته پزشکی و سایر رشته ها) که متولد سال‌های ۱۳۲۳ تا پایان سال ۱۳۳۳ هستند و آموزش نظامی حین تحصیل‌را طی کرده‌اند وروز یکشنبه ۱۳۵۳ر۲ر۸ در سالن غلامرضا پهلوی ثبت‌نام میشوند روز ۱۳۵۳ر۲ر۲۵به‌خدمت‌اعزام خواهند شد .

سازمان وظیفه تاکید کرد آن دسته از مشمولان لیسانسیه و بالاتر کتافردا دفترچه آماده به خدمت دریافت ندارند ، غایب محسوب شده و با احتساب مدت غیبت در آبان آینده به خدمت اعزام خواهند شد . گروهی از مشمولان لیسانسیه به بالا که آموزش نظامی حین تحصیل را با موفقیت طی کرده‌اند پس از طی۲ ماه دوره مقدماتی اگر لیسانسیه‌و فوق لیسانس باشند ستوان دوم واگر پزشک باشند ستوان یکم خواهند شد و بقیه خدمت وظیفه رادر نیروهای مسلح شاهنشاهی‌و اداره سپاهیان انقلابطی خواهند کرد. واگر آموزش نظامی حین تحصیل راطی نکرده باشند پس از طی ٦ ماه دوره آموزش نظامی‌در اختیار نیرو های مسح و اداره سپاهیان قرار خواهند گرفت .

دیپروز ثبت نام مشمولان دیپلمه وفوق دیپلمه پایان یافت و اعزام اولین گروهکه‌روزاول اردیبهشت ثبت‌نام‌کرده‌اند، روز ۲۱اردیبهشت گروهی که روز ۲ اردیبهشت ثبت نام کرده‌اند . روز ۲۲ اردیبهشت وآن دسته از مشمولین دیپلمه و فوق دیپلمه‌کهروز سوم اردیبهشت ثبت‌نام کرده‌اند، باید روز ۲۳ اردیبهشت برای اعزام به خدمت بسالن غلامرضا پهلوی واقع در خیابان مولوی مراجعه نمایند.

شرفیابی وزیر ورزش شوروی

بعد ازظهر دیروز شاهنشاه آریامهر ، سرگی پاولف وزیر ورزش‌اتحادجماهیر شوروی‌را بحضور پذیرفتند .

در این شرفیابی ولادیمیر یروفیف سفیر شوروی در دربار شاهنشاهی همراه پاولف بود.

«سرگی پاولف» قبل از ظهر امروز بمنظور بازدید از آثار تاریخی و نقاط دیدنی شیراز ،وارد این شهر شد و مورد استقبال‌مقامات دولتی و ورزشی استان قرار گرفت.

عکس وزیر ورزش شوروی و سفیر شوروی را در پیشگاه ملوکانه نشان میدهد .

۱۳هزارسردفتر ودفتریار وخانواده‌آنها مشمول قرارداد تکمیلی بیمه می شوند

برای کارکنان دفاتر اسنادرسمی یک شهرک ساخته میشود

امروز همزمان با امضای قرارداد تکمیلی بیمه سردفتران ودفتریاران اسناد رسمی، اعلام شد شهرک کارکنان دفاتراسناد رسمی ، با کمک دولت درحومه تهران بنا میشود .

فکر احداث این شهرک پس از افتتاح شرکت تعاونی مسکن سردفترانو دفتریاران وکارکنان دفاتر اسناد رسمی بوجود آمد.

نایب رئیس هیئت مدیره کانون سردفتران امروز گفت : هیئت مدیره این شرکت کـه با سرمایه اولیه‌ناچیزی (درحدود ٤ میلیون ریال) تشکیل شده ، تصمیم گرفته‌است پس‌ازافزایش سرمایه ، مسکن بیش‌از ۲هزار تن‌از سردفتران ، کارمندان و دفتریاران دفاتر اسناد رسمی باعائله آنها را تامین کند .

زمین مورد نیاز این شهرک را سازمان مسکن درانتخاب شرکت تعاونی مسکن سردفتران میگذارد .

قرارداد تکمیلی

بموجب قرارداد تکمیلی بیمه سردفترانو دفتریاران کـه بین کانون سردفتران و بیمارستان آریا منعقدشد۱۳ هزار سردفتر و دفتریار و عائله آنها مشمول مقررات بیمه درمان کانـون سردفتران میشوند و حق بیمه این‌گروه از محل ذخیره‌صندوق تعاون کانون سردفتران تامین میشود .

بموجب قرارداد مذکور ۸۰ درصدهزینه درمان سردفترانو ۹۰درصد هزینه‌درمان دفتریاران را کانون تامین میکند و بقیه از جانب خود آنها پرداخت میشود .

دراین قرارداد پیش‌بینی شده است که سردفتران ودفتریاران شهرستانها از طریق قرارداد های جداگانه‌ای که در مراکز استان بسته میشود ، ازمزایای بیمه‌درمانی بهره‌مند میشوند.

دراپران مردها بیش‌از زنهاعمر میکنند

تعداد نوزادان دختر بمراتب کمتر ازنوزادان پسر است

زن‌های ایرانی بیشتر از مردهای ایرانی میمیرند وکمتر متولد میشوند !

آمار جدیدسازمان‌ثبت‌احوال کشور نشان میدهد که درسال گذشته ٦۲۱۰۱٦ پسر در ایران متولد شده‌اند درحالیکه تعداد متولدین دختر ۵۸۰۷٤۰نفربوده است .

نسبت زاد وولد در روستاها به علت عدم پیشرفت کامل‌برنامه تنظیم خـانـواده بیشتر از شهرهاست باین صورت که از متولدین مرد ، در سال‌گذشته، فقط ۲۱۸۷۸۲ نفر وازمتولدین زن فقط ۲۲۹۳۱۱ نفر درشهر تولد یافته‌اند .

بررسی آمار سازمـان ثبت‌احوال کشور نشان میدهد که مردهای ایرانی‌بیش‌اززنهای ایرانی عمر می‌کنند .

درسال‌پیش تعداد مردان فـوت شده ۱۸٤۸٤ نفـر درگذشتگان زن ٤٦۷۷۳ نفـر بوده است.

از سوی دیگر ، ظرف‌هشت سال گذشته ، جمعیت ایـران شش میلیون‌نفر افزایش یافته است.

آمار سازمان ثبت‌احـوال کشور ، جمعیت کنونی ایران‌را حدود۳۲ میلیون نشان میدهد.

جمعیت ایران درسرشماری رسمی سال ٤۵ حدود۲٦میلیون نفر برآوردشده بود . نوبت بعدی سرشماری رسمی ایران‌ـ که ازسوی مرکز آمار ایران انجام خواهد شد، سال ۱۳۵۵ خواهد بود .

مشکل بیسوادی دردنیای امروز

درکنگره جهانی تبلیغات بررسی میشود

بیست‌و چهارمین کنگره جهانی تبلیغات،به‌پیروی‌از تم انسانی خود ، «تبلیغ درخدمت حقوق بشر » بررسی جنبه های گوناگون دشواری هایی راکه گریبانگیر بشریت‌امروزاست، در دستور کار خود قرار داده است.

«مشکل بیسوادی »، یکی ازاین چند دشواری بزرگ‌است.

نخستین بار ، شاهنشاه آریامهر ، پرچم مبارزه با بی سوادی را درجهان برافراشتند ودراین سالها شاهد بودیم‌که چگونه این پرچم افتخارآمیز، همه جا در جهان ، بانام رهبر خردمند ایران افراشته شد.

بیست‌و چهارمین کنگره جهانی تبلیغات ، باکمال‌افتخار، بررسی مشکل بیسوادی در جهان را در صدر مسائلی‌قرار داده است که شخصیت های برجسته فرهنگی ایران‌وجهان به تجزیه و تحلیل آن ها خواهند پرداخت.

چندتن از سخنرانان کنگره، با ادای احترام به پرچمدار جهانی پیکار بابیسوادی ، از دیدگاه های انسانی‌و جهانی، «مشکل بیسوادی »را دردنیای امروز مورد تجزیه و تحلیل قرار خواهند داد . در اینجا، با دو تن از سخنرانان، آقایان دکتر مجید رهنما ، شخصیت فرهنگی ایرانی و«باب‌دیواین»، نایب رئیس مجله « ریدرز ـ دایجست »، آشنا می‌شویم.

دکتر مجید رهنما
مشاور عالی سازمان شاهنشاهی خدمات اجتماعی

دکتر مجید رهنما ، در زمینه های فرهنگی و اجتماعی در ایران ، و در عرصه کوشش های آموزشی در ملل متحد، چهره سرشناس و درخور احترامی است.

رهنما ، براثر همکاری نزدیک و طولانی با هیات‌های نمایندگی ایران در ملل‌متحد، و در پرتو مشاغلی که‌درارگان های فرهنگی واجتماعی سازمان ملل متحد ازجمله در«یونسکو» و کمیسیون حقوق بشرداشته است ، از کارشناسان‌برجسته امور جهان سوم و از صاحب نظران مسائل‌فرهنگی‌وآموزشی در سطح جهانی است.

وزیر پیشین علوم‌و آموزش عالی ایران ، و مشاور عالی کنونی سازمان شاهنشاهی خدمات اجتماعی ، در زمره‌چند شخصیت فرهنگی جهان بود‌که در سال ۱۳۵۱ به درخواست یونسکو ، مسیر های جدید آموزش و پرورش جهان‌فردا را در کتابی به نام «آموختن برای زیستن » ترسیم کردند.

رهنما دارای تالیفات بسیار پیرامون مسائل اجتماعی ، فرهنگی وآموزشی‌است.

باب دیواین
نایب رئیس مجله «ریدرز دایجست»

«باب دیواین » ، که‌اکنون نیابت ریاست موسسه‌مطبوعاتی و فرهنگی جهانی «ریدرز ـ دایجست »و مدیریت « انجمن بین‌المللی مدیران » رابرعهده دارد از ۱۹٦۲ تا۱۹٦٤ ریاست سازمان جهانی‌تبلیغات‌راداشت.

«دیواین » که از دانشگاه معتبر «پرینستون»فارغ‌التحصیل شده است ، بیش از سی و پنج‌سال درسازمان های‌تبلیغاتی و انتشاراتی طراز اول امریکا از جمله نشریه معروف«اخبار امریکا و گزارش های جهان» دارای سمت های برجسته‌بوده است و به سبب دانش وآگاهی بسیار در عرصه تبلیغات وامور انسانی و فرهنگی ، درچندین موسسه اجتماعی ، فرهنگی و تبلیغاتی امریکا عضویت داردو از جمله شخصیت های‌برجسته عضو هیات امنای دانشگاه امریکایی قاهره است.

«دیواین » از سال ۱۹۵۵با « ریدرزدایجست » همکاری نزدیک داشته است .

۲۹ روزدیگر

بیست و چهارمین کنگره جهانی تبلیغات در تهران گشایش میابد

24th I.A.A. WORLD CONGRESS TEHRAN MAY 1974 HUMAN RIGHTS

تهران ـ دوم تا چهارم خرداد ماه ۱۳۵۳
تبلیغ درخدمت حقوق بشر

دولت به محققین کمك مالی میدهد

وزارت علوم و آموزش عالی اعلام کرد بمنظور تشویـق پژوهشگران و توسعه تحقیقات علمی در کشور ، بـرای‌اجرای طرحهای پژوهشی ، بمحققان کمک مالی می‌نماید .

در اطلاعیه‌ای که به همین مناسبت‌از طرف شورای توسعه وتشویق پژوهشهای علمی‌کشور وابسته‌به وزارت علوم وآموزش عالی‌انتشار یافته ، خاطر نشان شده است که کلیه محققان ، دانشمندان و افراد هیئت علمی دانشگاهی و موسسات آموزش عالی و مراکز تحقیقاتی کشور برای استفاده از این اعتبار می توانندحداکثر تاپایان خردادماه سال‌جاری ، فرمهای مخصوص درخواست اعتبار پژوهشی را از مسئولان تحقیقاتی دانشگاه هاویا از دبیرخانه شورا دریافت نمایند .

شاه ماهی هنر ایران

گوگوش
فقط فرداشب در باکارا

تلفن رزرو
٦۲۸۲۰۸ـ ٦۲۵۱۷۷

دنیای ورزش با مطالب خواندنی
هر هفته روز های شنبه منتشر میشود

عصر انقلاب دموکراتیک

تاریخ سیاسی رادیکالیسم امریکا در قرن هیجدهم شامل تحقیقات تاریخی واجتماعی از انقلابهای دموکراتیک

اثر : پرفسور پالمر استاد دانشگاه پرینستون

ترجمه : دکتر حسین فرهودی

در دو جلد و ۱۲۰۰ صفحه منتشر شد

آگهی استخدام

جمعیت شیر و خورشید سرخ آذرشهر یکنفر متخصص جراحی عمومی بطور فولتایم با اشل جدید استخدام می نماید .

داوطلبین واجد شرایط میتوانند در تهران و تبریز بدفاتر جمعیت شیر و خورشید سرخ ایران و در آذرشهر بدفتر این جمعیت مراجعه نمایند .

مدیر عامل جمعیت آذرشهر ـ آهنگری

شکوفه‌نو

یکی از چهار کاباره بزرگ جهان تقدیم‌میکند

گوگوش وفائی

شاه ماهی هنرایران — خواننده محبوب همه

همراه بایك شو کامل واختصاصی

و.. کمدین‌های‌محبوب«برادران‌رسولی»

تلفن های رزرو ـ٥٤٤٠٤٤ـ ٥٤٣٠٣٣

طرح آپارتمان‌سازی رامسر

بنیاد پهلوی بر اساس نقشه های تهیه شده بمنظور اجرای طرح آپارتمان سازی در منطقه شمال پیشقدم شده وچندین بلوك آپارتمان در بهتریـن منطقه مسکونی رامسر با رعایت اصول فنـی و شرایـط اقلیمی بصورت‌واحد های یك الی چهار اطاق خواب باضافه سالن‌ناهارخوری باکلیه تجهیزات‌و سرویس های‌لازم وتهویه مطبوع احداث می‌نماید.

طـرحها و نقشه ها و دفترچه مشخصات آپارتمان ها در دفتـر قسمت املاك و باغات بنیاد پهلـوی واقع در خیابان پهلوی جنـب میدان ولیعهد شماره (۱۷۸) برای ملاحـظه علاقمندان موجود است .

متقاضیان خرید آپارتمان هـا مـی توانند از تاریخ انتشار این آگهی در ساعات اداری به دفتـر قسمت املاك و باغات بنیاد پهـلـوی مراجعه نموده پس از اطـلاع از شرایط واگذاری آپارتمان مورد نظر خود را انتخاب نمایند .

شماره و تاریخ درخواست هائی که تقاضا کنندگان تسلیم مینمایند ملاك رعایت حق تقدم در انتخاب آپارتمان ها خواهد بود .

آگهی استخدام در نیروی هوائی شاهنشاهی

نیروی هوائی شاهنشاهی بمنظور تکمیل کادر درجه‌داران فنی‌خود تعدادی داوطلب برای‌تحصیل درآموزشگاه گروهبانی فنی باشرایط و امتیازات‌زیر استخدام می‌نماید :

الف ـ شرایط

۱ـ تابعیت دولت شاهنشاهی ایران .
۲ـ متدین بودن بیکی از ادیان (اسلام ، مسیحی ، کلیمی و زرتشتی) .
۳ـ داشتن حداقل سن ۱۵ سال و حداکثر ۲٤ سال تمام (برای کسانی که خدمت زیر پرچم را انجام داده‌اند ۲۵ سال تمام) .
٤ـ داشتن حداقل گواهینامه سوم متوسطه (دارندگان مدارک تحصیلی بالاتر حق‌تقدم دارند)
۵ـ موفقیت در آزمایشات ورودی .
٦ـ داشتن صحت مزاج و تناسب اندام برابر گواهی بهداری نیروی هوائی .
۷ـ داشتن‌حداقل قد۱۵۰سانتی‌مترتمام.
۸ـ نداشتن پیشینه بد .
۹ـ نداشتن‌همسر ، اولاد و کسان‌تحت‌تکفل.
۱۰ـ سپردن تعهد خدمت درنیروی هوائی شاهنشاهی برابر قوانین‌و مقررات استخدامی نیرو های مسلح شاهنشاهی .

ب ـ حداقل مدت تحصیل در آموزشگاه‌گروهبانی فنی یکسال در داخل و یا خارج از کشور میباشد .

ب ـ حقوق و مزایا .

۱ـ هنرآموزان در طول مدت تحصیل شبانه‌روزی بوده و علاوه برتامین هـزینه زیست و پوشاک آنان ماهانه مبلغ ۳۰۰۰ ریال نیز به‌عنوان‌کمک هزینه تحصیلی دریافت خواهند نمود و چنانچه برای ادامه تحصیل بخارج از کشور اعزام‌شوند علاوه برحقوق و مزایای مقرره از فوق‌العاده تحصیل که معادل ۸برابر کمک هزینه تحصیلی می باشد استفاده خواهند نمود .

۲ـ هنرآموزان پس از احراز موفقیت در آزمایشات مربوطه بدرجه گروهبان دومی مفتخر و برابر مقررات قانون استخدام نیرو های مسلح شاهنشاهی‌از ترفیعات‌بعدی‌بهره‌مند میگردند

۳ـ اولین حقوق و مزایای گروهبان دوم فنی مبلغ ۱۳۵۰۰ ریال خواهد بود .

٤ـ مجموع حقوق و مزایای گروهبان دوم‌در صورت خدمت در خارج از مرکز حداکثر مبلغ ۲۲۵۰۰ ریال خواهد شد .

۵ـ بفارغ‌التحصیلان سالیانه تامیزان دوبرابر حقوق ماهیانه بعنوان پاداش در آخر هر سال پرداخت می‌گردد .

٦ـ فارغ‌التحصیلان از مزایای بسیاری‌نظیر: پس‌انداز تامین آتیه بانک سپه (که برای دوران خدمت ۳۰ ساله با توجه به مبلغ پس‌انداز ومبلغ معادل‌آن‌که بلاعوض از بودجه وزارت جنگ‌اضافه میشود و بهره‌مربوطه جمعا بمبلغ یک میلیون وهفتصد و دو هزار و چهارصدو شانزده ریال بالغ میگردد) وام مسکن بانک سپه ، درمان رایگان خود و خانواده تحت تکفل و خرید از فروشگاه ارتش باتخفیف قابل ملاحظه و غیره بهره‌مندمیشوند ضمنا استفاده از خانه سازمانی با توجه به برنامه افزایش‌سالانه خانه سازی برای پرسنل هرسازمان عمومیت داده خواهد شد .

ت ـ داوطلبین میتوانند برای کسب اطلاعات بیشتر و ثبت‌نام با در دست داشتن عین مدرک تحصیلی و فتوکپی آن ، عین شناسنامه (بفرم جدید عکس‌دار) ، دو برگ فتوکپی شناسنامه و ۲۲ قطعه عکس ٤ × ۳ ازتاریخ‌نشراین آگهی تا تامین‌احتیاج همه روزه باستثناء تعطیلات رسمی از ساعت ۷ الی ۱٤ بفرماندهی آموزش های هوائی واقع درتهران خیابان دماوند (جاده تهران‌نو) ایستگاه فرودگاه ـ خیابان حجت مراجعه نمایند .

دانشگاه ملی ایران

پذیرش بیمار

بخش ترمیمی و جراحی پلاستیک بیمارستان‌فرحناز پهلوی وابسته به دانشکده پزشکی دانشگاه ملی ایران از اول اردیبهشت ماه ۵۳ بیمارمی‌پذیرد.

دانشگاه ملی ایران

استخدام

بانک بازرگانی ایران ده نفر کارمند آشنا به امور ارزی و یکنفر مترجم که در زبان انگلیسی تسلط کامل داشته باشد استخدام می نماید.

داوطلبان میتوانند در ساعات اداری حداکثر تا پانزدهم اردیبهشت ماه‌جاری باداره کارگزینی بانک‌مراجعه نمایند.

شرکت ملی ذوب آهن ایران

آگهی مناقصه شماره ۵۳ر۲٤

ذوب‌آهن آریامهر ۳۲ قلم لاستیک روئی وتوشی رااز طریق مناقصه عمومی خریداری مینماید . داوطلبین‌شرکت در مناقصه میتوانند برای دریافت برگ شرایط و مشخصات بدفتر تدارکات ذوب آهن آریامهر واقع در٤۵ کیلومتری‌جاده صفهان ـ شهرکرد مراجعه‌و پیشنهادخود را براساس مفاد مندرج در برگ شرایط‌و صورت‌ریز مشخصات و سایرمدارک مناقصه تنظیم و بانضمام رسید سپرده بانکی بحساب جـاری شماره ۹۰۵۰۳ بانک ملی ایران شعبه اصفهان یا ضمانت‌نامه بانکی بمبلغ ۵٪ جمع مبلغ پیشنهادی همراه برگ شرایط و مشخصات باقید قبولی امضاء نموده و در دو پاکت لاک و مهر شده با ذکر شماره آگهی‌مناقصه تا ساعت ۹ روز چهارشنبه ۱۳ر۲ر۵۳ بدبیرخانه ذوب‌آهن‌آریامهر تسلیم نماید. پیشنهادات واصله در ساعت ۱۰ همانروز در قسمت تدارکات ذوب‌آهن آریامهر باز و قرائت خواهد شد. کالای‌مورد مناقصه بایدطبق وضعیت تحویل مندرج در صورت ریز مشخصات بانبارهای ذوب‌آهن آریامهر تحویل گردد.

حضور‌پیشنهاد دهندگان یانمایندگان‌آنها در جلسه‌مناقصه آزاد و سایر شرایط در برگ‌شرایط مندرج میباشد .پیشنهاد دهندگان میتوانند برای تمام یا قسمتی از اقلام‌مورد مناقصه پیشنهاد دهند .

سرپرست کل عملیات ذوب‌آهن آریامهر

بانك بیمه ایران
شعبه شیراز
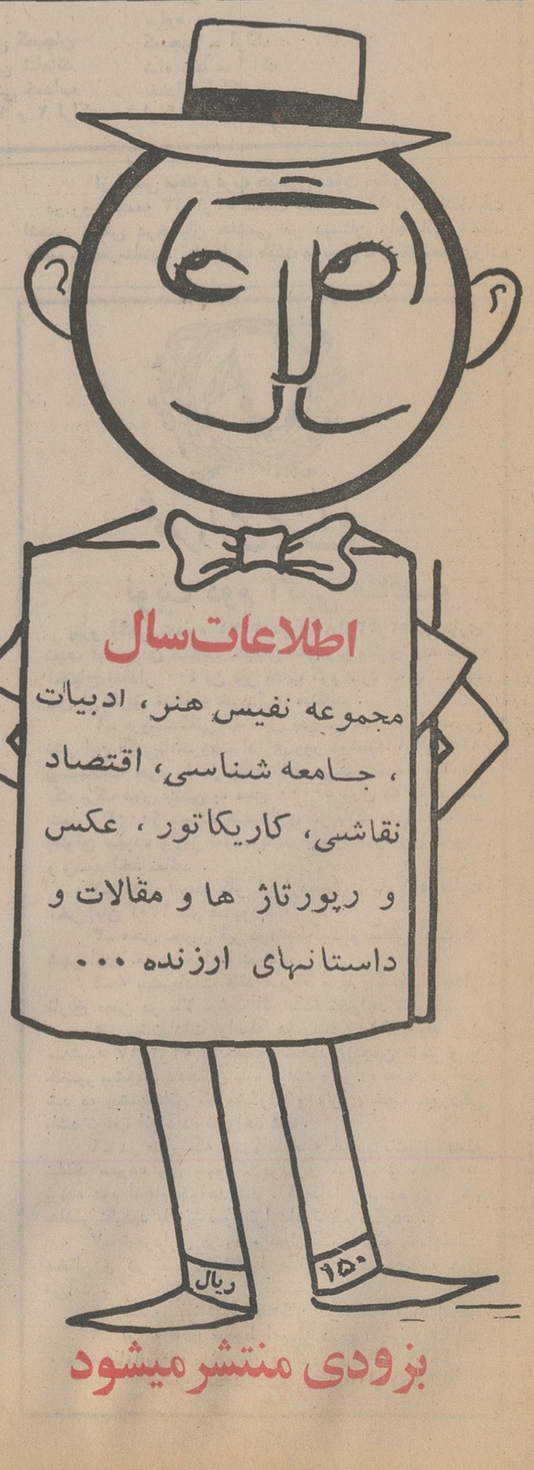
بمنظور انجام خدمات و تسهیلات بانکی برای اهالی محترم شیراز از روز چهارشنبه ۱۳۵۳ر۲ر٤ در خیابان پهلوی روبروی کتابخانه ملی افتتاح گردید .