شورشیان ایرلند پارلمان انگلیس را منفجر کردند

پس از وقوع انفجار پارلمان آتش گرفت

استقبال سوریها از نیکسون بهیچوجه با استقبال پرهیجان میلیونها مصری از او قابل مقایسه نبود . نیکسون در مورد استقبال مردم مصر از خود در پیامی به سادات گفت در گذشته هرگز سابقه نداشته که از یک رئیس جمهوری آمریکا چنین استقبالی بعمل آید . با اینحال استقبال از نیکسون در سوریه گرم ومودبانه بود درعکس گروهی از دختران سرباز سوری در جریان استقبال ازرئیس جمهوری آمریکا دیده‌می‌شوند . عکس رادیوئی اطلاعات

ستون های آتش ودوداز ساختمان پارلمان به‌آسمان برخاست

●

عده‌ای از کارمندان پارلمان ناپدید شدند

درصفحه٤

دوره‌های جدید لیسانس ودکترا دردانشگاه تهران

* دوره دکترای اقتصاد از اول مهرامسال دانشجو میپذیرد .
* دو دوره جدید دکترا در دانشکده علوم تاسیس میشود

درصفحه۱۷ستون‌دوم

یک دستگاه اتومبیل ویک‌میلیون ریال جایزه مسابقه اطلاعات برای‌شما

تلگرام پرزیدنت‌موبوتو به‌تیم‌زئیر

یابجنگید یابمیرید!

پله: من روی‌هلند شرط‌بندی‌میکنم نیمی‌ازسر نوشت برزیل‌در نبردفردا بااسکاتلندروشن میشود

در صفحات ۲ و ۳

۲۰ صفحه

اطلاعات

دوشنبه ۲۷خرداد ماه ۱۳۵۳ـ شماره ۱٤٤۳۳ تکشماره ۱۰ ریال

در صفحات دیگر میخوانید

● تکلیف۵۰هزارکارمند روشن شد.
● من شاهد پرواز ماهواره انقلابی «اتس- اف» بودم. گفتگوی اختصاصی اطلاعات با «فون‌براون» صفحه ۵
● واترگیت ، کمونیستها را حیران کرده است. صفحه ٦
● مشخصات یک دوبهم زن عزیز! صفحه ۷
★ هدف از خاموشی برق تهران قدردانی از ادیسون است! صفحه ۸
● ٦ سال هم برای دکتر شدن کافیست. صفحه ۹
● کلید کنکور ۱۳۵۳ صفحه ۱٤

طلاق

در دفترخانه ها را ، مجلس بررسی میکند

در صفحه٤ بازارسیاست

نیوزویک فاش کرد :

نیکسون

کی‌سینجر را وادار به‌استعفا میکند

اظهارات کی‌سینجر در مورد واترگیت‌روابط‌اورابانیکسون بحرانی کرد

●

نیکسون از کارهای‌اخیر کیسینجر بشدت‌خشمگین شده

در بیت‌المقدس حتی یك عرب در بین استقبال ـ کنندگان دیده نمیشد

همسرنیکسون باچادر به مسجد امیه رفت

درصفحه۲

ایرانیها سالی ۱۳میلیارد ریال‌دارو میخورند!

داروی آرام‌بخش دانشکده دارو سازی به بازار عرضه‌میشود

درصفحه‌آخر ستون‌سوم

کاهش مالیات حقوق

درجلسه امروز مجلس سنا به‌دولت پیشنهاد شد

سناتور سجادی‌پیشنهاد کرد میزان معافیت‌درآمد هر مودی از ٦۰ هزار ریال به ۱۲۰ هزار ریال افزایش یابد .

●

درباره علت عدم اجرای خدمات درمانی کارمندان بازنشسته وخانواده‌آنها از دولت سئوال شد .

درصفحه ٤ستون‌سوم

خطر ترور سناتور کندی

همسرسناتورکندی‌برای دومین‌بار در بیمارستان امراض روانی بستری میشود .

درصفحه۲

همسرش‌را به‌بیماری‌روانی‌دچارکرد

فرزندان سناتور کندی مرتبا از مادرشان میپرسند آیاپدرشان مانند دو عموی آنها کشته خواهد شد ؟

چنددرصداز استرالیاخریدیم

شرح در صفحه ۹

خربزه «گرگاب» اصفهان

بازارهای جهانی عرضه‌میشود

★ دانشگاه اصفهان مطالعه دامنه‌داری را برای احیای کشتزارهای خربزه‌گرگاب آغاز کرده .

● با اقداماتی که از طرف‌دانشگاه اصفهان صورت گرفته کشتزار های جزیره «گرگاب» اصفهان ،در ابعاد وسیع احیا میشود و به زودی خربزه های شیرین و آبدار گرگاب به‌بازار های‌جهانی ،عرضه خواهد شد.

انستیتو باغبانی‌وابسته بدانشگاه اصفهان از سال تحصیلی ٥٤به صورت دانشکده کار خود راآغاز میکند و در این رشته ، دانشجو خواهد پذیرفت .

انستیتو باغبانی اصفهان ،برنامه های ریشه‌داری برای احیای کشتزار های خربزه گرگاب ،خیار اصفهان و نوعی گوجه‌فرنگی ، در دست اجراداردکه بزودی این برنامه هادر اصفهان پیاده خواهد شد.

خربزه گرگاب ، روزگاری مرغوبترین خربزه ایران بشمار میرفت ولی در سال های اخیر به کشت این محصول کمتر توجهی شده است تاجایی که شهرت خود را از دست داده است .

خبرنگار اطلاعات در اصفهان می‌نویسد :

کارشناسان باغبانی‌دانشگاه‌اصفهان معتقدند اگر تخم خربزه گرگاب استاندارد شود، علاوه بر تامین نیازمندی های بازار داخلی همه ساله مقدار زیادی از این محصول را میتوان به بازار های تشنه بین‌المللی عرضه کرد.

کارشناسان مربوطه ، در صدد پرورش علمی تخم خربزه گرگاب برآمده‌اند و بزودی کار تولید و کشت آنرا در ابعاد وسیع از سر خواهند گرفت.

انستیتو باغبانی اصفهان ، استانداردکردن تخم‌خیار اصفهانی رانیزدر برنامه کار خود قرارداده وروی بیست نوع گوجه‌فرنگی‌هم مطالعه میکند.

کشور های غیر متعهد نظرات خود را برای اپك تشریح کردند

قیمت نفت برای سه ماه آینده تثبیت شد

اعضای اپك ، عربستان را به اخراج از این سازمان تهدید کردند .

کیتو ـ رویتر ـ دکتر جمشید آموزگار نماینده‌ایران درچهلمین کنفرانس وزیران کشور های عمده صادر کننده نفت جهان (اوپک) که در کیتو پایتخت اکوادور برگزار گردید باارائه دلائل کافی و تشریح شرائط مالی جهان و ارتباط بازار عرضه و تقاضا و همچنین ذکر خصلت های اقتصادی دنیای صنعتی غرب با پیشنهاد «زکی یمانی» وزیر نفت عربستان‌سعودی مبنی‌بر کاهش‌قیمت نفت مخالفت کرد .

نماینده ایران‌در اوپک‌باتوجه به افزایش بهای سایر مواد خام و مرآورده های جهان صنعتی‌و مخازن مواد سوختی که ازجمله اساسی ترین سرمایه های کشور های روبه توسعه ودرحال رشد است تاکید کرد که امکان کاهش نرخ‌نفت خام‌وجود ندارد و بهیچوجه‌نمیتوان‌بهره مالکانه‌ای که شرکت های نفتی بین‌المللی به ممالک‌تولیدکننده نفت‌پرداخت می کنند کاست .

روز گذشته همچنان که انتظار میرفت وزیران کشور های‌صادر کننده نفت جهان درباره تعیین قیمت اعلام شده نفت خام برای سه ماه سوم‌سال اخیرتصمیمانی اتخاذ کردند و علیرغم اختلاف عقاید نمایندگان ۱۳ کشور عضو اوپک احتمالا بهای نفت تا سه ماه دیگر بمیزان تعیین شده‌قبلی تثبیت خواهد گردید .

والانتین‌هرناندز ، وزیر معادن ونزوئلا که طرفدار افزایش‌قیمت اعلام شده نفت و دریافت مالیات و بهره مالکانه بیشتر از شرکت های‌نفتی‌است دیروزبه‌خبرنگاران اظهار داشت‌که‌در کنفرانس‌کیتو با افزایش قیمت نفت خام برای سه ماهه سوم‌سال جاری‌موافقت می شود

نظرات غیر متعهدها

پیش‌از ظهر دیروز وزیران اوپک مباحثات خود را متوقف کردند تابنابه تقاضای وزیران خارجه چهار کشور گویان ـ نپال ـ سری‌لانکا ولیبریا که نمایندگان کشور های غیرمتعهد دنیای سوم در جلسه اوپک‌بودند گوش دهند.وزیران خارجه این

بقیه در صفحه چهارم

اطلاعیه‌وزارت اطلاعات وجهانگردی

از صاحبان منازلیکه مایلند از جهانگردان در مقابل دریافت وجه در ایام بازیهای آسیائی از تاریخ ۱۰ لغایت ۲۵ شهریور ماه ۱۳۵۳ پذیرائی نمایند دعوت میشودباوزارت اطلاعات‌وجهانگردی واقع در بلوار الیزابت دوم ـ شماره ۱۷٤ ـ مدیریت طرحها وبرنامه هامکاتبه و یا با تلفن ٦٦٤٥٤۸ تماس بگیرند .

وزارت اطلاعات و جهانگردی

دانشگاه صنعتی آریامهر آگهی‌مسابقه ورودی فوق‌لیسانس(M.S.) درعلوم کامپیوتر

شرح در صفحه ۹

بمنظور گذراندن یك دوره کارآموزی

روز گذشته گروهی از دبیران علوم تجربی کشور که در سال تحصیلی ٥۳ـ٥٤ در دبیرستانهای جامع بتدریس اشتغال خواهندورزیدوعده‌ای از کارشناسان وزارت آموزش و پرورش به پاریس اعزام شدند .

در صفحه ۱۲

دعوت‌مجمع‌عمومی

مجمع عمومی عادی شرکت‌بارنویسی بنادر(سهامی خاص) در ساعت ۱۰ صبح روز دوشنبه دهم تیر ماه ۱۳۵۳ در سالن ساختمان شرکت کشتیرانی ملی آریا تشکیل خواهد شد .

ازآقایان مدیران محترم شرکت های کشتیرانی که‌صاحبان سهام میباشند تقاضا دارد که در روز و ساعت مقرر در جلسه حضور بهمرسانیده و یا نمایند ممجاز و تام‌الاختیار خود را که قبلا بشرکت بارنویسی بنادر معرفی خواهید نمود اعزام‌فرمائید.

دستور جلسه

۱ـ استماع گزارش هیئت مدیره و بازرس
۲ـ رسیدگی و تصویب سود و زیان و ترازنامه عمل کرد سال ۱۳۵۲
۳ـ اتخاذ تصمیم درباره تقسیم سود
٤ـ هر موضوع دیگر که طرح آن لازم باشد

هیئت مدیره شرکت بارنویسی بنادر
(سهامی خاص)
آ ـ ۸۲۸۳۱

قابل توجه داوطلبان کنکورواعزام

بقیه در صفحه ۲

جناب آقای آشوت ساقاتلیان

مصیبت وارده را به جنابعالی تسلیت عرض نموده و خودرا در این غم و مصیبت شریک و سهیم میدانم .

هژبر یزدانی

بانک بین‌المللی ایران و ژاپن

درگذشت ناگهانی جناب آقای دکتر طاهری مدیر عامل محترم آن بانک موجب کمال تاسف و تاثر گردید .

این ضایعه را بخانواده محترم طاهری و همکاران آن مرحوم تسلیت میگوئیم .

گروه صنعتی خاور (شرکت سهامی عام)

بمناسبت سالگرد فوت مرحوم محمد پژهان مراتی (مجدالسلطان)

مجلس یادبودی روز چهارشنبه ۲۹ر۳ر٥۳ از ساعت ٤ الی٦ بعدازظهر در امامزاده عبداله آرامگاه فتوحی برگزار خواهد شد شرکت اقوام ودوستان موجب شادی روح آنمرحوم خواهد بود .

خانواده پژهان مرآتی و خانواده‌های وابسته

اطلاعیه دفتر امور دانشجویان خارج وزارت علوم و آموزش عالی در مورد تحصیل در دانشگاه های کشور فرانسه

شرح در صفحه ۱٤

اطلاعیه

دانشکده افسری شهربانی تا آخر روز۱ر٤ر٥۳ برای سال یکم دانشجوی دختر و پسر میپذیرد

قابل توجه ادارات

دولتی‌وشرکت ها و موسسات خصوصی

آبسردکن‌زاگروس به تعداد قابل توجه‌بانازلترین قیمت آماده تحویل فوری میباشد .

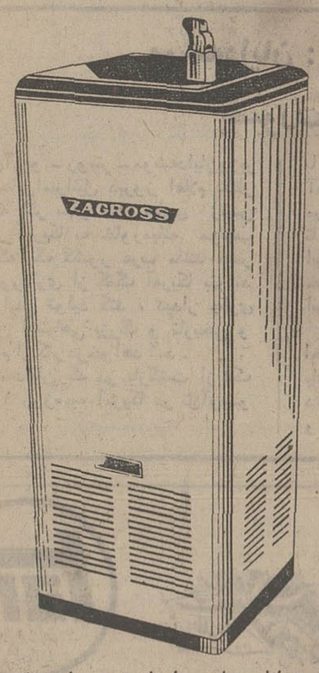

۱ـ خیابان شاه چهارراه شیخ هادی فروشگاه برلیان تلفن ٦٦٦۳۹۲ ـ ٦٦۳۸٤۷
۲ـ اول‌خیابان‌نادرشاه فروشگاه گیلوا تلفن ٦۲۰٤۲۹

آگهی‌اعزام دانشجو به‌انگلستان

شرح در صفحه ۱۳

دانشگاه صنعتی آریامهر آگهی‌مسابقه ورودی فوق‌لیسانس (M.S.)دررشته‌ریاضی

شرح در صفحه ۸

آگهی‌پذیرش‌هنرجودر مؤسسه‌عالی آموزش ارتباطات‌وابسته‌به‌وزارت پست‌وتلگراف‌وتلفن

شرح در صفحه ۱۳

شرکت ملی ذوب آهن ایران

آگهی استخدام

شرح در صفحه ٥

دنیای ورزش

روز های شنبه

منتشر میشود

الاهرام : کشف یك توطئه خارجی علت مداخله ارتش‌بود .

سرهنگ‌حامدی:من‌وحدت دویمن را عملی میکنم

صنعا ـ رویتر ـ خبرگزاری فرانسه ـ رهبر جدید یمن شمالی دیشب اظهار داشت‌که کودتای نظامی روز پنجشنبه گذشته برای ارتش نیز غیر منتظره بود . سرهنگ ابراهیم حامدی رئیس شورای فرماندهی نظامی یمن شمالی که دیشب اولین نطق رادیوئی خود را ایراد میکرد گفت که نیرو های مسلح یمن‌شمالی فرصتی برای تدارک مقدمات کودتا و قبضه کردن قدرت نداشتند اما وضع سیاسی کشور خراب بود و بیم آن‌می رفت که کنترل آن از دست خارج شود .

کشمکش‌های‌سیاسی‌داخلی فضای یمن شمالی را اشباع کرده بود و این وضع‌موجب گردیده بود که فساد وتباهی به تمام دستگاه های اداری کشور رخنه کند .

دربرابر این وضع قاضی عبدالرحمن ارياني رئیس جمهوری یمن شمالی استعفای شورای جمهوری را به رئیس مجلس شیخ عبدالله بن‌حسین الاحمر تسلیم کرد . امارئیس مجلس‌نیز بنوبه خود استعفای خویش را به نیرو های مسلح تسلیم نمود و ارتش نتوانست ارياني را از تصمیم خود منصرف کند . برای ارتش وضع فوق‌العاده‌ای پیش آمده بود چون آمادگی نداشت تا بامسئولیت های جدیدی که به آن واگذار شده بود روبرو شود . بهرحال فرماندهان ارتش و نیرو های امنیتی جلسه فوق‌العاده‌ای تشکیل دادند و اعضای یک شورای فرماندهی را انتخاب کردند تا عهده‌دار اداره امور کشور شود و اینکار را تابرطرف شدن بحران ادامه دهد .

سرهنگ حامدی درپایان گفت که یمن شمالی کماکان یک کشور غیرمتعهد باقی خواهد ماند وبه‌اتحادیه عرب و سایر سازمان های بین‌المللی و قرارداد های این کشور با ممالکت دیگر احترام خواهد گذاشت.سرهنگ حامدی گفت وی وحدت بین دو یمن را عملی میکند و رژیم جمهوری را حفظ میکند . وی درعین حال حمایت کامل خود را از مردم فلسطین اعلام داشت .

سرهنگ حامدی گفت آنچه دریمن‌روی داده کودتا نیست و دولت او سیاست خارجی دولت قبلی را ادامه خواهد داد .

سرهنگ حامدی ضمنا یادآوری کرد که شورای فرماندهی نظامی یمن شمالی برنامه اصلاحات اداری و مالی را که دو سال قبل از طرف ارتش پیشنهاد شده و هدف از آن مدرن کردن‌یمن است به مرحله اجرا خواهد گذاشت .

رهبرکودتای جدید یمن‌شمالی ازاریانی‌و ازرئیس‌مجلس این کشور که‌هردواستعفا کرده‌اند بخاطرخدماتی‌که به‌کشورشان انجام داده‌اند سپاسگزاری کرد و آنها را میهن‌پرست خواند .

از طرف دیگر روزنامه مصری نیمه رسمی الاهرام دیروز ضمن تحلیل وقایع اخیر یمن شمالی تائید کرد که کشف توطئه‌ای که با حمایت یکی از احزاب بسیار معروفمجهان‌عرب و پاشتیبانی یک کشور خارجی قرار بود وسائل سرنگون کردن رژیم صنعا را فراهم سازد علت اصلی‌مداخله‌ارتش یمن‌شمالی برای‌قبضه‌کردن‌قدرت‌بوده‌است.

الاهرام یادآوری کرده‌است که از مدتها قبل بین قاضی ارياني‌رئیس شورای جمهوری و شیخ عبدالله الاحمر رئیس پارلمانی‌یمن شمالی اختلافات زیادی وجود داشت ولی بعد از آنکه توطئه خارجی‌کشف شد اختلافات مذکور شدت یافت .

ارياني اصرار داشت که متهمین و مباشران توطئه با رعایت تمام موازین قانونی محاکمه‌شوند درحالی‌که‌رئیس پارلمان پافشاری میکرد که محاکمه‌توطئه کنندگان‌برق‌آسا صورت گیرد و آنها را به مجازات مرگ محکوم کنند.

الاهرام درپایان نوشته‌است که رهبران جدید یمن شمالی نه دست راستی و نه دست چپی هستند بلکه به نیرو های اعتدالی‌وابستگی دارندوروابط آنهابا نیرو های مترقی حسنه است .

برژنف : قرارداد های تازه شوروی و آمریکا همه را راضی میکند

دیروز انتخابات شورای عالی شوروی که بمنزله پارلمان این کشور استانجام‌شد و لئونید برژنف دبیر کل حزب‌کمونیست وسایر رهبران شوروی در دادن رای شرکت کردند. لئونیدبرژنف پس‌از آنکه رای خودرا به صندوق انداخت به خبرنگاران غربی گفت اطمینان دارم در ملاقات آینده‌اش با نیکسون قرارداد هائی بین دو کشور امضاء خواهد شد که مردم‌هردو کشور را راضی خواهد کرد. درعکس برژنف هنگام انداختن رای خود به صندوق دیده میشود .

برژنف هنگامیکه آماده انداختن رای خود به صندوق بود دست در جیب کرد و بعد با خنده به مسئولان صندوق گفت من شناسنامه‌ام را فراموش کرده‌ام بیاورم و پرسید آیا میتوانم رای بدهم . مقامات حوزه رای گیری موافقت کردند که برژنف بدون کارت شناسائی رای بدهد. عکس رادیو ئی اطلاعات

در بیت‌المقدس حتی یك عرب در مراسم‌استقبال از نیکسون شرکت نداشت

نیکسون: امریکا دست از حمایت‌اسرائیل بر نمیدارد

فرودگاه بن‌گوریون ـ خبرگزاری فرانسه ـ رویتر ـ پرزیدنت نیکسون پس از دیدار رسمی پیروزمندانه از سه کشور عربی ، ساعت پنج بعد از ظهر دیروز وارد فرودگاه بن‌گوریون شد و از طرف پرزیدنت کاتزیر ، اسحق رابین نخست وزیر و گروهی از شخصیت های اسرائیلی و خارجی مورد استقبال قرار گرفت .

رئیس جمهوری پس از پیاده شدن از هواپیما و آشنائی با استقبال‌کنندگان باتفاق پرزیدنت کاتزیر از گارد احترام سان دید و سپس در میان کف زدنهای پرشور جمعیت به جایگاه مخصوص رفت و در پاسخ خیرمقدم رئیس جمهوری اسرائیل ضمن نطق کوتاهی گفت :

اکنون‌صلح‌در خاورمیانه میتواند بصورت یک‌واقعیت جلوه‌گر شود .

صلح‌که‌درجریان دیدار من از اسرائیل پس از جنگ شش روزه‌امکان ناپذیر بنظر میرسید اکنون دیگر خواب و خیال نیست .

کاروان اتومبیل های حامل رئیس جمهوری و همراهان ازدهها اتومبیل از جمله کادیلاک زرهپوش‌تشکیل میشد . دهها هزار نفر از اسرائیلی ها از جمله سی هزار دانش‌آموز که پرچم های کوچک آمریکا و اسرائیل را بدست‌گرفته‌بودند در مسیر اتومبیل نیکسون بسوی‌اورشلیم در حرکت بودند .

در شهر اورشلیم از ساعت پنج بامداد ماموران‌پلیس رفت و آمد در خیابان های اطراف میهمانخانه «داود» را قدغن‌کرده بودند . هرگز در تاریخ اسرائیل چنین‌اقدامات امنیتی فوق‌العاده شدید بعمل نیامده بود . در نتیجه این تدارکات‌امنیتی بیسابقه زندگی عادی اورشلیم بکلی‌دگرگون شده بود .

پرزیدنت نیکسون با کادیلاک زرهپوش خود وارد اورشلیم شد و اندکی قبل از رسیدن به پایتخت دستور داد که طاق اتومبیل برداشته شود . دهها هزار نفر از مردم اسرائیل‌دردو طرف مسیر اتومبیل رئیس جمهوری آمریکا و مستقبلین صف کشیده بودند . در تمام این مدت افراد واحد های چترباز با کلاههای سرخ و گارد های مرزی‌باکلاه های سبز بدقت مراقب اوضاع بودند . علاوه براین‌عده زیادی از ماموران پلیس و سربازان اسرائیل از مناطق دیگر به اورشلیم انتقال یافته و در نقاط حساس و مخصوصا پشت بام ها مستقر شده بودند .

با اینحال شهر اورشلیم با شور و هیجان فوق‌العاده از رئیس جمهوری آمریکا استقبال کرد .

دهها هزار نفر از دانش آموزان اسرائیل در دو طرف خیابان های مسیر باتکان دادن پرچم های آمریکا ورود نیکسون را به پایتخت خوش آمد می گفتند .

خبرگزاری فرانسه گزارش داده است که یکصد هزار نفر از مردم شهر یعنی تقریبا نیمی از جمعیت آن درمراسم استقبال از رئیس جمهوری آمریکا شرکت کرده بودند ولی درمیان مستقبلین حتی یکنفر عرب دیده نمی ـ شد درحالیکه تعداد ساکنان عرب شهر به هفتاد هزارنفر میرسد . درقسمت عرب نشین شهر هیچگونه فعالیت و هیجانی بچشم نمیخورد . نیکسون چند لحظه پس از آنکه وارد میهمانخانه «داود پادشاه» شد مذاکرات خود را بااسحق رابین نخست‌وزیر اسرائیل آغاز کرد . هنری کی‌سینجر وزیر امور خارجه آمریکا نیز دریکی از اتاقهای مجاور با ایگال‌آلون‌وزیرخارجه اسرائیل به گفتگو پرداخت **وزیر امور خارجه اسرائیل قبل از هرچیز میخواست به جزئیات قرارداد همکاری اتمی آمریکا و مصر پی‌ببرد . کی‌سینجر بوزیر امور خارجه اسرائیل اطمینان داد که آمریکا مراقبت خواهد کرد تا وسائل و افزاری که به مصر داده میشود بهیچ‌وجه درراه مصارف جنگی بکار برده نشود .**

نخستین جلسه مذاکرات نیکسون بااسحق‌رابین ۹۰ دقیقه طول‌کشیدو درپایان آن یک سخنگوی هیئت‌نمایندگی آمریکا اظهار داشت‌که مذاکرات درمحیط کاملا دوستانه‌و صمیمانه انجام شد . مسئله صلح خاورمیانه و کمک های نظامی واقتصادی آمریکا به اسرائیل از مهمترین‌مسائلی بود که در نخستین جلسه گفتگو های سران دو کشورمورد بررسی قرار گرفت .

نیکسون پس‌از ملاقات بارئیس جمهوری اسرائیل به دیدار گلدامایر نخست‌وزیر سابق که اکنون بصورت یک اسرائیلی ساده درآمده است رفت .

دیشب از طرف‌رئیس‌جمهوری اسرائیل میهمانی‌شامی بافتخار پرزیدنت نیکسون ترتیب داده شده بود .

پروفسور کاتزیر رئیس جمهوری ضمن نطق‌کوتاهی درسر میز شام که درپارلمان اسرائیل ترتیب داده شده‌بود تمایل اسرائیل را به مذاکره و صلح پایدار درمنطقه‌عربی خاورمیانه تاکید کرد و گفت اسرائیل میخواهد رامذاکره باهمسایگان عرب خود را که شما میخواهید درپیش پای ما قرار دهید به‌پیماید . مایک‌ملت سرباز نیستیم وقهرمانان افسانه‌ای ما پیامبران هستند .

پرزیدنت‌نیکسون در پاسخ رئیس جمهوری اسرائیل خطاب به سیصد نفر از اسرائیلی ها که دراین‌میهمانی شرکت داشتند گفت : **جنگ کردن مستلزم شجاعت‌است ولی جستجوی صلح نیز شجاعت و شهامت میخواهد و اکنون هنگام آن رسیده است که همه ما در راه صلح گام برداریم .**

نیکسون با اشاره به دیدار اخیر خود از کشور های عربی اطمینان داد که ایالات متحده درجستجوی برقراری بهترین روابط با اسرائیل است و مناسبات امریکا با همسایگان عرب اسرائیل به آن معنی نیست که آمریکا از پشتیبانی اسرائیل چشم پوشیده است .

نیکسون سخنان خود را با تعریف و تحسین از گلدامایر نخست وزیر سابق اسرائیل آغاز کرد و گفت من دربیست سال اخیر سراسر دنیا را گشته و تقریبا با کلیه رهبران روی‌زمین ملاقات کرده‌ام من بعنوان رئیس‌جمهوری

WM 74

جام به آنسوی اقیانوس نخواهد رفت

چهره امریکای جنوبیها در دور اول مسابقات جام ۷۴ سخت ناامید کننده و باورنکردنی بود. باآنچه که چهار نماینده فوتبال امریکای لاتین دراولین بازیهای جام‌درآلمان ارائه دادند ،امر مسلم اینست‌که آنها جام دهمرا به آن سوی اقیانوس نخواهند برد .

در دور اول مسابقات بهترین نتیجه‌ای که عاید ٤ مدعی امریکای جنوبی شد، مساوی پرانتقاد برزیل مقابل یوگوسلاوی بود. در حالیکه ۳تیم دیگر یعنی شیلی ، آرژانتین و اروگوئه هر۳ اولین بازیهای خودرا با شکست پشت سر گذاردند .

البته آرژانتین باوجود از دست‌دادن ۲ گل آسان‌در آغاز مسابقه بالهستان ، بعد پیکاری مرگبار رابرای جبران گلهای از دست‌رفته انجام داد وچهره برتر وخوب این‌تیم در نیمه دوم بازی بالهستان حداقل تاحدی حیثیت ازدست رفته آرژانتینیها را ترمیم بخشید. ولی باوجود این‌نتیجه پایان‌کارپیروزی ۲ـ۳ قهرمانان المپیک مقابل آرژانتین‌بود. ازیک نقطه‌نظر دیگر هم امریکای جنوبیها در ۲روز گذشته مسابقات جام دچار ضعف و تاریکی بسیار هستند و آن خشونت بی‌حد آنان درمیدان است. بطوریکه درهمین ۸بازی گذشته امریکای جنوبیها بیشترین تعداد اخطار را دریافت داشته‌اند و ۲ بازیکن کارلوس کترلی از شیلی و مونترو کاستیلو از اروگوئه نیز از بازی‌اخراج شده‌اند. پس از مسابقات روز شنبه، دیروز وامروز عملا تیم‌ها استراحت داشتند ولی فردابادیدار شیلی‌ـ آلمان‌شرقی در استادیوم المپیک برلین و یوگوسلاوی‌ـ زئیر دراستادیوم پارکشهر کلن‌کرشن مبارزات باردیگر ازسرگرفته خواهد شد. درحالیکه دو دیدار دیگر این روز را در استادیوم فولکس پارک هامبورگ آلمان غربی‌ـ استرالیا و اسکاتلند ـ برزیل در استادیوم والد فرانکفورت انجام‌خو اهند داد.

در بازیهای روز شنبه بی‌تردید زیباترین فوتبال‌تهاجمی روز اروپا را هلندیها ضمن پیروزی ۲ـ۰ خود مقابل اروگوئه تیم فاتح جام‌های جهانی سالهای ۱۹۳۰ و ۱۹۵۰ ارائه دادند .

جانی‌رپ بازیکن ۲۲ ساله هلند در این دیدار دردقایق ۹و۸۷ زننده هر۲گل تیم خود بود. درحالیکه در تمامی طول مدت مسابقه همچنانکه هدف‌تمام‌ضربات اروگوئه‌ایها ساقهای کرویف بود، تمام چشمهانیزبدنبال پاهای‌معجزه‌گر این بازیکن میدوید. حتی یک مراورید سیاه برزیلی که‌از جمله تماشاگران شاهد دربازی هلند‌ـ اروگوئه بود .

کرویف که عنوان پرافتخار مرد فوتبال سال۷۳ اروپا را بُردوش میکشد گرچه اکنون باپیراهن تیم ملی هلند قدم بمیدان مسابقات جام جهانی گذارده ولی درگادر مسابقات باشگاهی، ازسال پیش آژاکس را ترک گفته و پیراهن تیم اسپانیائی بارسلون را برتن کرده است .

روز شنبه در دیدار دیگر گروه ۳، سوئد وبلغارستان ۹۰ دقیقه جنگ بی‌نتجه انجام دادند! بهمین دلیل درپایان دور اول مسابقات گروه ۳ هلند بلطف همان پیروزی ۲ـ۰ برابروگوئه تیم پیشتاز این دسته میباشد .

در گروه چهارم که پیشاپیش همه برتری بلاشرط‌تیم نایب قهرمان جهان ایتالیا را پیش‌بینی میکردند، وقتی تیم بی‌مرتبه‌ای چون هائیتی موفق به گشودن دروازه ایتالیا شد، زنگهای خطر برای هر۳ مدعی حاضر در این گروه بشدت بصدا درآمد.بهمان شکل‌که‌آرژانتین علیرغم ازدست دادن ۲گل آسان در اول‌بازی‌با لهستان، پیکاری‌سهمگین را برای جبران آنچه از دست داده بود دنبال کـــرد آرژانتینیها که ۲ـ۳ مغلوب لهستان شدند روز چهارشنبه در دومین بازی خود در اشتوتگارت در حالی به دیدار ایتالیا خواهند رفت که پیروزی در مقابل ایتالیا برای‌آنها حکم بقاء را دارد .

بهرحال اکنون درحالی به انتظار روز سوم مسابقات می‌نشینیم که در ۸ بازی گذشته داوران هم با۲باراخراج و ۱۵ اخطار زهرچشم کافی از همه حاضرین در جام دهم گرفته‌اند .

گفتگوی کوتاه با هلموت شون

۲ تغییر احتمالی درتیم ملی آلمان

دیروز هلموت‌شون سرمربی تیم ملی آلمان غربی درمالنته اردوگاه تیم ملی آلمان اعلام کرد که تیم او برای دیدارروز سه‌شنبه مقابل استرالیا که‌در هامبورگ انجام میشود به احتمال فراوان باجزئی‌تغییر و با همان آرایش بازی اول به میدان خواهدآمد.

در مورد این اندک تغییر احتمالی در تیم آلمان ، صاحب‌نظران معتقدند شون بجای اورات مرد میانه‌میدان آلمان که در بازی با شیلی اواخر وقت بخاطر مصدومیت میدان را ترک گفت نتزر در تیم خواهد بود. تغییراحتمالی دیگر در پست گوش چپ می باشد که هرزوگ شانس جانشینی هانیکس را دارد.

شون کمیکشنبه صبح‌پس‌از تمرین یک ساعت بازیکنان آلمان در مقابل انبوه بسیار خبرنگاران حاضر، به گفتگو شد راجع به کیفیت تیم های امریکای جنوبی در مسابقات خود اظهار داشت که او از بازی تا این حد دفاعی این تیم ها سخت حیرت‌کرده است !

در مورد بازی هلند ـ اروگوئه از شون سئوال شد. او پاسخ گفت :

ـ هلند تیم بسیارقدرتمندی است . اما نباید فراموش‌کرد آنها در اولین بازی‌با ضعیف ترین تیم امریکای جنوبی در این جام روبرو بودند .

راجع به بازی فردای تیم آلمان مقابل استرالیا نماینده آسیا و اقیانوسیه سرمربی‌تیم آلمان اظهار داشت :

ـ برخلاف انتظار آنچه‌که من از بازی استرالیائی ها در مقابل آلمان شرقی دیدم آنهارا چه ازنظر قدرت‌بدنی‌و چه از جهت کلاس فوتبال حریفان بسیار خوبی یافتم .

حیرت زدگی فروچیو و الکارجی !

فروچیووالکارجی سرمربی تیم ملی فوتبال ایتالیادیروزدر مونیخ طی گفتگوئی با خبرنگاران صریحا اعتراف کرد ، وقتی در مسابقه روز شنبه ایتالیا مقابل هائیتی تیم او ۰ـ۱ عقب افتاد ،از هرط حیرت و شگفتی برای چند دقیقه تمامی آرامش و تعادل خود را از دست داده بود !

او در مورد علت ناکامی تیمش تا قبل‌از گل مساوی در دقیقه ۵۲ اظهار داشت :

ـ ما تا قبل‌از دقیقه ۵۲ شانس های بسیاری برای کسب گل داشتیم ، ولی از شانس بد هیچیک از آنها نتیجه نداده بودند .

راجع به اینکه چرا کینالیا امید بزرگ خط حمله ایتالیا در دقیقه ٦٦ با آناستازی تعویض گردید ، سرمربی تیم ملی ایتالیا توضیح داد :

ـ علت این تعویض بدبازی کردن کینالیا نبود . بلکه در آن لحظه برای‌کسب پیروزی مقابل حریف مابیش‌از هرچیز احتیاج به تجربه داشتیم و بهمین دلیل من با فراخواندن کینالیا بازیکن پرتجربه‌ای‌نظیر آناستازی‌را به میدان‌فرستادم.

رویای ٦ دقیقه‌ای مردان هائیتی !

بازیگران تیم ملی فوتبال هائیتی که در دیدار با ایتالیا با نتیجه ۱ـ۳ مغلوب حریف شدند، طول بازی دقایقی‌چند رویائی فوق‌ـ العاده شیرین برای خوددرمیدان داشتند که عاقبت بهمان‌شیرینی ختم نشد و اجازه نداد «آماتور های هائیتی» شادمان بمانند!

«ژان کلود دو والیر» رئیس جمهور هائیتی قول داده بود در صورتیکه مردان کشورش بتوانند تیم ملی ایتالیارا مغلوب نمایند۳۰۰۰۰۰دلار(۲۱۰۰۰۰۰۰ ریال) به‌آنها پاداش‌خو اهد داد.

وقت اول با مساوی صفر ـ صفر گذشت و یکدقیقه بعد از شروع نیمه دوم‌بودکه «سانون» دروازه ایتالیا را گشود وبناگاه رویای استثنائی مردان هائیتی در نظرشان شکل دیگر به خود گرفت .

ولی این رویا فقط ٦دقیقه‌عمر داشت و ایتالیا گل مساوی را در دقیقه ۵۲ با شلیک ریـورا بدست آورد .

اما امید دیگری باقی بود زیرا «پرزیدنت» قول داده بود برای نتیجه مساوی‌نیز ۱۰۰۰۰۰ دلار (۷۰۰۰۰۰۰ ریال)پاداش بدهد.

ولی این‌هم صورت تحقق بخود نگرفت و ایتالیا ۲ گل دیگر با ضربات «بنتی» و «آناستازی» بدست آورد .

وباین ترتیب مردان هائیتی نه تنها ۱ـ۳مغلوب شدند بلکه‌پولی نیز دریافت نکردند .

٤ اسکاتلندی مصدوم

ویلی اورموند سرمربی تم ملی اسکاتلند که فردا در فرانکفورت باید مردان خود را به مصاف تیم قهرمان جهان ، برزیل بفرستد ، در حال حاضر سخت نگران سلامت پاهای ٤ بازیکن ثابت تیم اسکاتلند است .

برای هر ۲ تیم اسکاتلند و برزیل این دیدار از یک‌اهمیت حیاتی برخوردار است . چون تیم فاتح این مسابقه ضمن ناامید کردن دیگری خود میتواند بمقدار زیاد به حضور در مرحله‌بعد بیاندیشد .

دانی مک گرین ، جیم هولتون ، بیلی برمز و پیترلوریمر ٤ یار مصدوم اسکاتلندیها هستند .

فقط ٦٤ درصد !

در فرانکفورت اعلام شد از هشت مسابقه‌ای که در کادر بازی های مرحله مقدماتی جام جهانی تاکنون انجام شده‌است ، فقط در ٦٤ در صد از گنجایش استادیوم های محل برگزاری مسابقات تماشاگران حضور داشته‌اند . تعداد مجموع تماشاگران این هشت دیدار ۳٤٤ هزار نفر بوده است .

تاکنون بالاترین رقم تماشاگر مربوط به بازی آلمان‌غربی‌ـ شیلی در روز جمعه و در استادیوم المپیک برلین میباشد که در مقابل ۸۷ هزار گنجایش این استادیوم ۸۳ هزار تماشاگر حضور داشتند .

تاکنون تنها مسابقه‌ای که با گیشه های بسته انجام شد دیدار افتتاحیه برزیل ـ یوگسلاوی بود که پیشاپیش همه بلیط های آن بفروش رفته بود . کمترین رقم تماشاگر در جمع ۸ مسابقه‌انجام‌گرفته مربوط به دیدار استرالیا ـ آلمان شرقی در استادیوم فولکس پارک هامبورگ با ۱۷ هزار نفر میباشد .

نخست‌وزیر انگلیس در جمع تماشاگران

هارولد ویلسون نخست وزیر انگلیس اعلام کرد برای تماشای مسابقه روز سه‌شنبه برزیل ـ اسکاتلند در فرانکفورت‌به آلمان خواهد رفت . این خبر را خبرگزاری د . پ . آ از وایزبادن آلمان مخابره نمود .

بدون یک «پنی» پاداش !

جورج بوشنر سرمربی تیم ملی فوتبال آلمان شرقی پس از پیروزی ۰ ـ ۲ تیم خود مقابل استرالیا در برلین اعلام کرد بازیکنان او حتی اگر فاتح جام جهانی هم باشند یک «پنی» هم پاداش پولی نخواهند گرفت .

زئیرهنوز به معجزه فکر میکند

بلاگوج ویدنیک مربی یوگوسلاوی الاصل تیم ملی زئیر هنوز در مورد سرنوشت تیم خود در مسابقات جام جهانی مونیخ به معجزه فکر میکند ! او میگوید :

متاسفانه بازی نخستین ما مقابل اسکاتلند بود . اگر ما برای اولین‌دیدار در مقابل هر یک از دو تیم‌دیگر گروه خود قرار میگرفتیم مطمئنا نتیجه بهتر و درخور تحسینی کسب می ـ کردیم .

بازیکنان تیم ملی زئیر پس از شکست ۰ ـ ۲ در اولین بازی مقابل اسکاتلند از پرزیدنت موبوتو رئیس جمهوری کشور خود تلگرامی دریافت داشته اند که در آن به آنها توصیه شده است یا بجنگید یا بمیرید !

«کارلوس کترلی» محروم از یک بازی

کمیته قضائی فدراسیون بین‌المللی فوتبال تصمیم گرفت کارلوس کترلی بازیکن اخراج شده تیم شیلی در دیدار با آلمان غربی ، برای یک بازی محروم باشد .

بعد از سال ۱۹٦٦ که آنتوان راتین بازیکن تیم ملی آرژانتین در دیدار با انگلیس از میدان اخراج شد ، کترلی‌دومین بازیکن طول این مدت بود که حین یک بازی جام جهانی از مسابقه اخراج گردید .

در مورد بازیکن اخراجی دیگر ، مونترو کاستیلو از اروگوئه که در دیدار با هلند از زمین اخراج شد امروز تصمیم گرفته خواهد شد . این بازیکن نیز حداقل یک بازی محروم خواهد شد .

بنظر سلطان پله :

هلند حریف شکست ناپذیری است

پله مروارید سیاه برزیلی و یکی از بازیکنان تیم ملی برزیل فاتح جام جهانی سال ۱۹۷۰ ، دیروز در هوفهایم محل اردوگاه تیم‌ملی فوتبال برزیل با بازیکنان هموطن خود ناهار صرف کرد . او ضمن گفتگو با خبرنگاران در همین محل باتوجه به کیفیت ارائه شده ۱٦ تیم حاضر در جام جهانی مونیخ که تاحال هر یک یکبار به میدان آمده‌اند ، اظهار داشت : هلند برترین تیمی است که در جام ۷٤ تاکنون به میدان آمده است . بازی آنها واقعا زیبا و دوست داشتنی است و بنظر من هلندیها، تیمی شکست ناپذیر بنظر میایند .

بازیکن ۳۳ ساله برزیلی که علیرغم همه درخواست های مردم برزیل ، حاضر به همراهی تیم ملی برزیل در جام ۷٤ نشد در مقام مقایسه فوتبال اروپا در حال حاضر با آمریکای جنوبی گفت : تیم های اروپائی حاضر در جام ۷٤ با بازی های انجام شده خود تاکنون خیلی خوب این حقیقت را عریان ساخته‌اند که فوتبال اروپا در این چند ساله بطور عجیبی پیشرفت کرده و در عین حال سریعترنیز شده است .

در مورد اینکه چه تیمی فاتح جام ۷٤ خواهد بود ، سلطان پله اظهار داشت هنوز خیلی زود است که بتوان تیمی را با قاطعیت بعنوان قهرمان این جام معرفی کرد .

ارشدی ، قدیمی‌ترین رکورد دومیدانی ایران‌راشکست!

ورزشکاران ایـرانی بزودی دیدار هائی با تیمهای‌دو و میدانی‌مصر خواهند داشت

بیژن ارشدی دونده جوان خرم‌آبادی،در جریان‌مسابقات انتخابی تیم ملی دوومیدانـی ایران‌جهت‌شرکت در بازیهای آسیائی‌روز گذشته در پیست دوومیدانی استادیوم آریامهر موفق‌شدتایکی از قدیمی ترین رکورد های دوومیدانی ایران را در رشته ۲۰۰ متر درهم ریزد .

ارشدی که در حال حاضر دانشجوی سال دوم مدرسه عالی ورزش میباشد بازمان ۲۱٫٦ ثانیه‌یک‌دهم‌ثانیه‌بهترین رکورد ایران را که سال ها دراختیار «وهاب شاهخوره» دونده سرشناس خوزستانـی بود شکست ، تاکنون طی ۱۲ سال اخیر چندین باردونده‌ـ های سرعت به این رکورد حمله‌ور شده بودند ولی‌هرگز کسی به آن دست رسی پیدا ننموده بود .

ارشدی درپایان این رکورد شکنی به خبرنگار ما گفت بزودی رکورد قدیمی ۱۰۰متر را هم زیرورو خواهم نمود، ارشدی که از قدرت و یک ساختمان بدنی‌ایده‌آل سودمی بردبرای شکستن رکورد ۱۰۰ متر نیز آمادگی کامل دارد.

٤ رکورد تازه در یونان

بجز ارشدی که یکی از قدیمی ترین رکـورد هـای دوومیدانـی را شکست ، در یونان نیز ٤ رکورد تازه برای دوومیدانی به ثبت رسید ، این رکورد ها در جـریان مسابقات بین‌المللی آتن‌بدست آمده .

در ۸۰۰ متر رضا انتظاری با زمان ۱٫۵۰٫۳ دقیقه ۵دهم ثانیه رکورد ایران را دراین رشته بهبود بخشید رکورد قبلی‌نیزدر اختیار همین‌دونده بود .

در ٤۰۰ متر مانع ، بهرام میری زمان ۵۲٫۸ ثانیه از خود بجای گذاشت که ایـن زمان یک ثانیه بهتر از رکورد سابق میباشد .

در ٤۰۰ متر بانوان زهرا حسینی‌دونده اصفهانی ۵۹٫۵ ثانیه رکورد بدست آورد که این زمان‌در دوومیدانی‌بانوان بسیار باارزش میباشد زهرا حسینی دوثانیه رکورد قبلی ایران‌را که دراختیار خودش بود بهبود بخشید .

در ۸۰۰ متر بانوان نیز شهین رضائی رکورد جدیدی برای‌این‌رشته به ثبت رسانید رکورد تازه ۲٫۲۳٫۳ ثانیه می باشد .

دیدار با مصر

ضمنا در جریان تورنمنت دو و میدانی برگزاری در آتـن سرپرست‌تیم‌جمهوری‌متحده عرب که«درشمار تیمهای شرکت کننده درمسابقات بود» طی گفتگو هائی باسرپرست‌اکیپ ایران خو است ترتیبی داده شود تا ورزشکاران دو کشور دیدارهائی دوستانه با یکدیگر داشته باشند و بدنبال همین مذاکرات قـرار است : مسابقاتی صورت گیرد .

گروهی از چهره‌های دختر و پسر ایران تا چندی دیگربرای شرکت در مسابقات قهرمانی‌مصر راهی این کشور خو اهند گردید و سپس تیم‌های مصر به ایران خو اهند آمد .

دیگر اینکه رضا انتظاری و ابو القاسم میری از آتن جهت حضور در مسابقات جام«جاهد» ترکیه رهسپار استانبول‌گردیدند، جـلال کشمیری بـه آمریکـا بازگشت و فرامرز آصف برای شرکت در یک دوره دیدارهای دانشجوئی به پاریس پـایتخت فرانسه رفت و تیم دختران نیز به‌تهران بازگشت .

یک میلیون ریال جایزه نقدی ویک‌اتومبیل «تویوتا» برای‌شما

امروز جدول « شماره ٤، مسابقه پیش‌بینی اطلاعات را برای جام جهانی فوتبال منتشرمی‌ـ کنیم ، همانطور که در شماره های گذشته اعلام کردیم ، این مسابقه هیجان انگیز و عمومی را اطلاعات همزمان با نشریات بزرگ جهان در ایران برای شما تدارک دیده است .

یک میلیون ریال جایزه نقدی همراه یـک اتومبیل « تویوتا » ۱۹۷٤ که از طریق تعهـد کمپانیها و سازمان های بزرگ تجاری تامیـن شده است و به ۱۰ نفر از شرکت کنندگـان که بیشترین امتیازها را داشته باشند تعـلق میگیرد .

امروز جدول شماره ٤ اطلاعات در صفحه ۲ چاپ شده است ، برای پاسخ‌به این جدول که بازیهای روز چهارشنبه۲۹ خرداد میباشد تاظهر چهارشنبه۲۹ خرداد ماه فرصت دارید . ازآغاز تا پایان بازیها اطلاعات ۱۱ جدول خواهدداشت برای هر روز بازیها یک جدول ، در دور مقدماتی جدولها دارای ۵ امتیاز است ، در دور نیمه نهائی جدولها دارای ۱۰ امتیاز ، بازی رده‌بندی برای مقام سوم ۱۵ امتیازوبازی نهائی ۲۵ امتیاز که مجموعا ۱۰۰ امتیاز در طول مسابقه بدست میاید .

شما از هر زمان شرکت کنید با پیش‌بینـی های صحیح شانس پیروزی خواهید داشت ، در دور نیمه نهائی و مقدماتی کافی است که تیم پیروز را فقط با نام مشخص کنید ولی در بازی رده‌بندی و نهائی باید تیم پیروز و تعداد گلها را شرح دهید .

جدولهای‌مربوط را باید از روزنامه‌جداکنید، بدون خط خوردگی پر کنید و تا ظهر مسابقات مورد نظر که در این مطلب توضیح داده شده استبه اطلاعات برسانید.

درشهرستانها ، دفاتر نمایندگی اطلاعات‌ـ در تهران‌موسسه‌اطلاعات خیابان خیام‌ساختمان مرکزی و شعب اطلاعات در نقاط مختلف‌تهران محلهائی که جدول های شما را تحویل‌میگیرند.

اتومبیل « تویوتا » بین کلیه شرکت کنندگان قرعه‌کشی میشود و شما حتی اگر یک پاسخ صحیح هم نداده باشید ممکن است برنده یک اتومبیل « تویوتا » مدل ۱۹۷٤ شوید.

مبلغ‌یک میلیون ریال جایزه نقدی نیزبین ۱۰ نفر از شرکت کنندگانی که صاحب‌بیشترین امتیازها باشند توزیع خواهد شد و برای نفر اول‌ تا دهم جوائز به این شرح است‌که جایزه نخست را بمبلغ ۳۰۰٫۰۰۰ریال شرکـت سهامی آبگینه پرداخت میکند .

جایزه اول ۳۰۰۰۰۰ ریال
جایزه دوم ۲۰۰۰۰۰ ریال
جایزه سوم ۱۵۰۰۰۰ ریال
جایزه چهارم ۱۰۰۰۰۰ ریال
جایزه پنجم ۸۰۰۰۰ ریال
جایزه ششم ۶۰۰۰۰ ریال
جایزه هفتم ۵۰۰۰۰ ریال
جایزه هشتم ۳۰۰۰۰ ریال
جایزه نهم ۲۰۰۰۰ ریال
جایزه دهم ۱۰۰۰۰ ریال

مسابقه سوارکاری ایران و لبنان

تیم سوارکاری لبنان طول این هفته سه‌دیدار با تیم های‌سوار‌ـ کاری ایران برگزار خواهـد کرد.

یکشنبه شب گذشته رئیس فدراسیون‌سوارکاری لبنان‌بهمراه سوارکاران شرکت کننده در مسابقات سوارکاری ایـران و لبنان با هواپیما وارد تهـران شدند.

تیم سوارکاری لبنان سه دیدار در روز های دوشنبه ۲۷ـچهار شنبه ۲۹ و جمعه ۳۱ خـرداد با تیم‌های‌ایران در مانژه‌سلطنتی فرح‌آباد برگزار میکنند .

المپیاد جهانی شطرنج

پیروزی ایران بر استرالیا

بیست و یکمین المپیـاد جهانی شطرنج که در حـال حاضردر شهر «نیس»فرانسه انجام میگردد ،بازیهای‌مرحله مقدماتی خود را پشت سـر گذارد و گروه‌بندی تیمهابرای تصاحب‌عنوانهاصورت‌گرفت .

تیم شطرنج ایران که در مسابقات مقدماتی در دسته خود بعنوان‌پنجم دست یافت، اکنون در گروه سوم بـرای مقام های ۳۳ تا ۳۸ مبارزه میکند . ایران در دورمقدماتی از جمع دیدارهای برگزاریش ۱٦ امتیاز کسب کرد و بدنبال یوگسلاوی ، فنلاند ، کوبا و ایتالیا در مکان پنجم قـرار گرفت در حالیکه قبلا حریفی چون ایتالیا را شکست داده است «در این گروه‌یوگسلاوی با ۲۵٫۵ امتیاز اول شد .» باین ترتیب یوگسلاوی ، فنلاند در گروه اول ـ کوبا ، ایتالیا در گروه دوم ـ ایران، ونزوئلا درگروه سوم . . جای داده شدند.

بازی ایران ـ استرالیا با حساب ۱٫۵ ـ ۲٫۵ بسود بازیگران‌ایران خاتمه‌پذیرفت. در گروه‌اول که تیمها برای کسب مقام قهرمانی جهـان مبارزه میکنند ، شوروی امید بزرگ بحساب می‌آید

تلویزیون رنگی جام جهان‌نما

دماگ (آلمان)
DEMAG

غلطک ویبره خودرو
نماینده انحصاری : شرکت ارکان ماشین آیزنهاور مقابل دانشگاه آریامهر ٦۲۸ تلفن ۸۸ـ۹۵۰۰۸۵ ـ ۹۵۸۵۵۵

تراس سینما امپایر
ازامشب بافیلم خوب
کاملیا۲۰۰۰ افتتاح میگردد
تماشای این فیلم برای اشخاص کمتراز ۱۸ سال‌ممنوع‌است
سانسها ۸ـ ۱۰ بعدازظهر

ازصبح چهارشنبه درگروه ممتاز سینماهای
آسیا ـ شهروند ـ دیانا ـ لیدو ـ نپتون
ژاله ـ ادئون ـ توسکا ـ چرخ فلک ـ پاسارگاد ـ المپیا ـ فیروزه . . .
ایفل و نادر

همزمان با تهران در شهرستان‌های ★ اصفهان (نقش‌جهان ـ همایون ـ مهر) ★ آبادان (ایران ـ خورشید ـ متروپل) ★ مشهد (متروپل ـ سانترال) ★ شیراز (پارس ـ سعدی) * تبریز (متروپل ـ کریستال) ★ رشت (کوروش) ★ کرمانشاه (آتلانتیک) * اهواز (آریا) ★ بندر پهلوی (ایران) * قم (دروازه طلائی) ★ قزوین (آریا)
۱ـ۸۳۱۱۵

باشگاه کاراته
تخت جمشید
از پنجم تیرماه افتتاح میشود
ثبت‌نام اول تیرماه ۵۳
آدرس: جاده قدیم‌شمیران‌روبروی حسینیه ارشاد جنب مبل لوگانو
زیر نظر رئیس فدراسیون کاراته کشور

آپادانا تورهای تابستانی را:
در هتل های درجه ۱. صبحانه‌ـ ناهار‌ـ کردش‌ـ وروديه‌ها‌ـ ایاب و ذهاب ـ بلیط هواپیما جت درمعیت راهنمای فارسی زبان تقدیم میدارد .

تور ـ ۳۲ روزه اروپا ـ حرکت ۱۳ ـ ۲۰ و ۲۷ تیر
۱۳ـ۱۰ـ ۱۷ـ ۲٤ و ۳۱ مرداد. دیداراز شهرهای: رم ـ نیس‌ـ موناکو ـ مونت‌کارلو ـ بارسلون ـ پاریس ـ لندن ـ آمستردام‌ـ هامبورک ـ ژنو‌ـ وین واستانبول. قیمت ۸۵۵۰ تومان .

تور ۱٦ و ۱۹روزه اروپا ـ حرکت ٤ـ ۱۱ـ۱۸ـ۲۵
شهریور و اول مهر ۱٦ روز‌ـ رم‌ـ بارسلون‌ـ پاریس ـ لندن و ادامه تور برای ۱۹ روزه هامبورک قیمت ۱٦ روز ۵٦۵۰ تومان ۱۹ روز ٦۱۵۰ تومان

تور ـ ۱۹ روزه اروپا ـ حرکت ـ ۲۰ ـ ۲۷
تیرماه و۳ـ۱۰ـ۱۷ ـ۳۱ مرداد ماه دیدار از شهر های: رم‌ـ نیس‌ـ موناکو‌ـ مونت‌کارلو ـ بارسلون ـ پاریس ـ لندن. قیمت ٦۱۵۰ تومان .

تور ـ ۲۲ روزه اروپا ـ حـرکت ـ ۱۲ـ۱۹ ـ۲٦
تیرماه و ۲ـ۹ـ۱٦ و۲۳ مرداد دیدار از شهر هـای : استانبول‌ـ رم‌ـ نیس‌ـ موناکو‌ـ مونت کارلو ـ بارسلون‌ـ پاریس‌ـ لندن . قیمت ٦۸۰۰ تومان .

تور ـ ۲۲ روزه اروپا . ٤شهر‌ـ حرکت‌ـ ۱۲ ـ ۱۹
تیرماه ۹ـ۱٦ و ۲۳ مرداد دیدار از شهرهای : لندن‌ـ پاریس‌ـ بارسلون‌ـ رم . قیمت ٦٦۰۰ تومان .

تور ـ۲۸ روزه اروپا ـ ۸ شهر ـ حرکت ۱۷ مرداد
۷ شهریور ـ دیدار از شهرهای : آتن ـ رم ـ نیس ـ موناکو ـ مونت‌کارلو ـ بارسلون‌ـ پاریس‌ـ لندن ـ هامبورک . قیمت ۷٦۵۰ تومان .

تور ـ ۲۹ روزه اروپا ـ ۸ شهر‌ـ حرکت ۱۹ و ۲٦
تیر ماه ۲ـ۹ـ۱٦ و ۲۳ مرداد . دیدار از شهرهای : استانبول‌ـ رم‌ـ نیس‌ـ موناکو ـ مونت‌کارلو ـ بارسلون‌ـ پاریس‌ـ لندن‌ـ هامبورک وژنو . قیمت ۷۸۰۰ تومان .

تور ـ ۳۰ روزه اروپا ـ ۵شهر‌ـ حرکت‌ـ
۷ـ۱٤ـ۱۸ـ ۲۵ و ۳۰ تیرماه ٤ـ ۱۱ـ ۱۸ـ ۲۲ـ۲۹ مردادماه. دیدارازشهرهای:هامبورک‌ـ لندن‌ـ پاریس‌ـ بارسلون‌ـ رم بادوشب اقامت درنایل‌ـ کایری و سورنتو قیمت ۷۹۵۰ تومان .

تور ـ ۳٦ روزه سراسری‌اروپا
حرکت ـ ۵ و ۱۹ تیر‌ـ ۲ و ۱٦ ـ مرداد
دیدار از شهرهای : استانبول ـ رم ـ نیس ـ موناکو ـ مونت‌کارلو‌ـ بارسلون‌ـ پاریس‌ـ لندن‌ـ هامبورک ـ ژنو‌ـ ونیز و آتن . قیمت ۹۸۵۰ تومان .

تور ـ ۲٤و٤۳ روزه اروپا اسکاندیناوی‌ـ حرکت‌ـ ۸ـ۳۱ تیرماه
دیدار ازشهرهای: وین‌ـ هامبورک‌ـ هلسینکی‌ـ استکهلم‌ـ اسلو‌ـ کپنهاک‌ـ لندن وادامه دیدار برای تور ٤۳ روزه از پاریس‌ـ بارسلون‌ـ رم‌ـ آتن و استانبول. قیمت ۲٤ روزه ۸۲۵۰ تومان و ٤۳ روزه ۱۰۹۵۰ تومان .

تور ـ ۲۲ روزه آمریکا ـ حرکت ۷ـ۱٤ و ۲٤تیرو ۲۱ مرداد
دیدار از شهرهای : نیویورک‌ـ واشنگتن ـ بوفالو ـ آبشارنیاگارا‌ـ لاس‌وگاس‌ـ سانفرانسیسکو ـ لوس‌آنجلس‌ـ هالیوود‌ـ لندن‌ـ قیمت ۱۰٤۵۰ تومان

توجه ـ تورهائی‌که‌ازآگهی برداشته‌شده‌تکمیل‌و جلسات معارفه‌آن در هتل‌انیترناشنال جاده قدیم شمیران اول ٤۵ متری سید خندان می باشد لطفا باآپادانا تماس بگیرید.

توجه : برای رزرو از شهرستان ها ۵۰۰ تومان با ذکر نام تور مورد نظر بحساب ۱۸۵ سازمان‌توریستی آپادانا دربانک سپه‌شعبه تخت جمشید شرقی حواله فرمائید

توجه : از اول تیر ماه قیمت ها ۵ درصد افـزایش می‌یابد

سازمان توریستی آپادانا
جاده‌قدیم‌شمیران‌چهارراه‌حقوقی‌اول‌ایرج‌ـ شماره٤
تلفنهای ۷۵۷۹۸۹ ـ ۷۵٦۲۰۳ ـ ۷۵٤۸۳۰

مکالوم
یک دنیا زیبائی و شکوه زیرپایتان میگسترد
هولت مکالوم
شرکت مکالوم ایران
خیابان شاه ساختمان آلومینیوم
تلفنهای ۶۶۰۲۰۱ ـ ۶۶۰۳۵

اخبار، رویدادها، شایعات و گفتگوها در

بازار سیاست

پیشنهاد طلاق بی‌مراجعه به دادگاه

اجرای دقیق قانون حمایت خانواده و ارائه راههای جدیدتری بمنظور سهولت و سرعت هرچه بیشتر این قانون ، قانون‌شناسان و مطلعین امور حقوقی را به عنوان پیشنهاد های ابتکاری و تفکر در باره آن واداشته است . امروز هنگام بررسی لایحه قانون حمایت خانواده درکمیسیون دادگستری شورا سلیمان اتوشیروانی (نماینده بوکان) این تبصره را پیشنهاد کرد ، در صورت توافق زن وشوهر به جدائی ، تقاضای آنها بدون مراجعه بدادگاه‌می‌تواند در سردفترها مورد بررسی قرار گیرد و صیغه طلاق انجام گیرد .، باین ترتیب اگر با این پیشنهاد موافقت شود سردفتران پس از احراز هویت متقاضیان و گذشت ۱۵ روز از تاریخ و اعلام توافق به جدائی و عدم انصراف زن و شوهر از این‌تصمیم مجاز خواهند بود ، صیغه طلاق را جاری و مراتب را در دفتر ثبت نمایند . طبق ماده ۱۰ قانون حمایت خانواده ، اجرای‌صیغه طلاق و ثبت آن پس از رسیدگی دادگاه و صدور گواهی عدم امکان سازش صورت می‌گیرد . مدافعان این پیشنهاد معتقدندطلاق و جدائی زنان و شوهران هرچند امر مثبتی از نظر اجتماعی بحساب نمی‌آید ولی باواگذاری حق انجام آن به سردفتران ، بدون تردید بمیزان وسیعی ازسنگینی‌وظائف دادگاههای حمایت خانواده کاسته خواهد شد و همین قاطعیت ممکن است بعضی از خانواده‌ها را از سهل‌انگاری در این مورد باز دارد چون دیگر طرفین امیدی بمصالحه درازمدت‌و(پادرمیانی) خیراندیشان نخواهند داشت‌وخودشان عهده‌دار حفظ«سعادت »خانوادگیشان می شوند .

در پشت در های بسته اوپک

اوپک در جلسات مخفی خود سرگرم زورآزمائی داخلی است. دریک‌سو زکی‌یمانی‌ازعربستان سعودی پرچمدار تقلیل‌قیمت نفت ومتهم به‌حمایت ومساعدت از کشورهای ثروتمند است . در طرف دیگر۱۲عضو دیگر اوپک، منتهی‌بعضی‌ها عصبانی و پرالتهاب وبعضی دیگر خونسرد ولی مخالف ومحکم قرار دارند . اینبار همه‌ی کنفرانس تهران، ایران درپی حل‌وفصل عملی قضایا است. باوجودیکه آموزگار دراولین سخنرانی علنی کنفرانس ، مسئله تقلیل قیمت را منتفی، وافزایش قیمت را لازم و ضروری عنوان کرد، معهذا به‌احتمال زیاد دراین کنفرانس به‌دنبال تعدیل نظرات تند دو طرف است. درحالیکه جناح یکپارچه مخالف خواهان افزایش قیمت است، عربستان خواستار ۲دلار تقلیل است. ایران و دیگر اعضای اوپک حاضر نیستند که‌حق مسلم ملتهای خودراکه بسیاری آنها هنوز از نظر عمرانی و اقتصادی در مراحل اولیه رشد قرار دارند بجیب کشورهای ثروتمند بریزند. این جناح در عین‌حال معتقد است که نباید غرب را زیرفشار بیشتری گذاشت و هرفشار وسیاست جدید را باید باهشدارهای جدی قبلی عملی ساخت‌تاغرب وقت‌کافی برای‌مهارکردن‌تورم وجلوگیری‌ازافزایش مستمر وسریع قیمت‌ها داشته باشد. اگر باهمه این هشدارها ، تورم وقیمت همچنان رشد پیدا کرد بی‌تردید قیمت نفت هم باید افزایش یابد. ایران مایل است اوپک درمورد این‌مسائل تصمیمات خودرا خارج ازاحساسات، دور از منافع و سیاستهای خاص ، باتوجه به‌منافع کشورهای در حال رشد وعقب افتاده، وحتی ارزیابی آثار آن برتوقف، یا متقابلا «تسریع» رشد تورم اتخاذ کند. این فرمول‌هم‌اکنون مورد کنکاش و تجسس اعضای اوپک در مذاکرات مخفی است که احتمالا نتایج آن تا فردا اعلام شود .

در ماورای کریدورهای سکوت مسکن

وزارت مسکن و شهر سازی از هنگام تغییر وزیر آن ، از جمله بی سروصدا ترین وزارت خانه‌ها بوده است . اما سکوتی که از حوزه وزارتی این وزارت خانه منشاء و برکریدور های دیگر سایه افکنده بدین معنی نیست که در پشت در های بسته هیچ اتفاقی نمی‌افتد . وزیر جدید مسکن و شهر سازی در احراز این مقام ، دستگاه خود را در مقابل مسائل و طرح های مهم و متفاوتی یافت که مهمترین آن در قالب تغییر عنوان وزارت از آبادانی و مسکن به مسکن و شهر سازی نهفته است و تجدید نظر کلی در سیاست‌ها و روش‌ها برای دستیابی به برنامه های دولت در امر خانه سازی ستون‌اصلی آنرا تشکیل میدهد . اجرای این برنامه طبعا شاخه های فرعی و مهمتری را در بر دارد که یکی از آنها اجرای برنامه خرید اراضی بزرگ خارج از محدوده شهرها است . در اجرای این طرح کارشناسان پیشنهادات متعدد و متفاوتی را داده‌اند ولی از آنجائیکه این طرح یکی از مهمترین طرح هائی است که در خصوص اراضی کشور پیاده میشود ، وزیر آبادانی و مسکن دستور اکید دارد که در بررسی شیوه های اجرائی ، آنچنان دقتی بشود تا طرح به صحیح ترین روش ممکن پیاده شود . از اینرو سری‌ماندن‌پیشنهادات و طولانی‌شدن مطالعات که طرح نهائی آنرا بایستی هیئت دولت تصویب کند امری طبیعی است . هدف اصلی خودداری از هرگونه اجحاف و خریداری اراضی به قیمت روز از صاحبان آنان و تمرکز این اراضی در بانک زمین است . بهره‌مندی از زمین های کافی اجرای برنامه های دولت را در تحقق سیاست های تامین مسکن برای گروههای مختلف‌درسراسر کشور و همچنین ایجاد پارک‌ها و دیگر تاسیسات عمومی براساس یک نقشه جامع شهر سازی یاری خواهد کرد.

● جمشید آموزگار وزیر کشور که‌برای شرکت دراجلاسیه وزیران اوپک به‌کشور آمریکای جنوبی اکوادر سفر کرده‌است، قبل از بازگشت به‌تهران از دوکشور دیگر آمریکای لاتین پرو و ترینیداد توباگو دیدن خواهد کرد . در سفر به پرو که از فردا آغاز میشود وزیر نفت کویت نیز با آموزگار همراه خواهد بود. ایران سال گذشته باترینیداد توباگو، مستعمره سابق بریتانیا که جمعیتش ازیک‌میلیون تجاوز میکند مناسبات سیاسی برقرارکرد. این کشور از جمله ثروتمندترین کشورهای آن‌منطقه بشمار میرود وعضو ناظر در اوپک است .

● انتخابات اتاق اصناف خرمشهر غیر قانونی اعلام شد و دبیرخانه هیئت عالی نظارت اعلام کرد که «انتخاب رئیس اتاق اصناف خرمشهر»، برخلاف مقررات قانون صورت گرفته است از چندی پیش بسبب بروز اختلاف بین فرماندار و هیئت رئیسه اتاق اصناف خرمشهر موردی برای مداخله دبیرخانه هیئت‌نظارت پیش‌آمد وبدستور این‌دبیرخانه، هیئت رئیسه اتاق‌اصناف‌خرمشهر منحل گردید ودر عین حال فرماندار نیز تغییر ماموریت یافت برای انتخاب رئیس جدید اتاق اصناف خرمشهر نخست باید اعلام انتخابات هیئت رئیسه بشودوسپس اعضای این هیئت رئیس‌جدید اتاق راانتخاب نمایند واین انتخابات‌نیزباید پس‌از ورود فرماندار جدید و انتشار آگهی و انجام تشریفات قانونی صورت گیرد .

● اعطاء یک پایه ترفیع به مستخدمین دولت در سال ، اعتبار تقریبی معادل ۶۰۰ الی ۷۰۰ میلیون تومان میخواهد که با تصویب لایحه آن ، دولت این اعتبار را تامین خواهد کرد .علی اصغر طباطبائی معاون پارلمانی وزارت دارائی باعنوان این‌مطلب در کمیسیون بودجه مجلس دیروز یادآور شد که معلمین هم از این ترفیع استفاده خواهند برد و اگر تا پایان سال ۱۳۵۲رتبه‌ای طلبکار باشند به آنها اعطاء میگردد و از اول سال ۱۳۵۳ حقوق آن را دریافت میکنند .

در جلسه دیروز کمیسیون بودجه شورا لایحه یک‌فوریتی مورد اشاره تصویب و آماده طرح در جلسه علنی فردای‌مجلس شد که پس از تصویب به سنا ارسال شود.

● در آستانه گشایش کنفرانس وزرای خارجه ممالک اسلامی در کوالالامپور، توجه ناظران دیپلماتیک تهران به بحث پیرامون‌نتایج مذاکرات آینده وزرای مسلمان جلب شده است. در این کنفرانس‌که جمعه آینده گشایش می یابد وزیر خارجه ایران شرکت خواهد کرد وبجای وی یکی از وزرای کابینه ریاست هیئت نمایندگی ایران را برعهده خواهد داشت. گفتگو پیرامون بحران انرژی و بررسی اثرات نامطلوب آن‌بر اقتصاد ممالک اسلامی ، در راس مواد دستور جلسه اجتماع وزرای ممالک اسلامی‌قرارخواهد داشت‌و دراین زمینه گزارشی نیز ارائه میشود.

● باپایان یافتن امتحانات مدارس و اعلام نتایج امتحانات وزیر جدید آموزش و پرورش فرصت دارد تاتوجه خودرا معطوف نقل و انتقالات و انتصابات جدید در این وزارتخانه کند . دکتر شریفی موقعی به مقام جدید انتخاب شد که به امتحانات پایان سال مدارس مدت زیادی باقی نمانده بود واز همین‌رو ترجیح داد به جز مدیر کل دفتر وزارتی به مهره دیگری دست نزند . بدین ترتیب اینک باپایان امتحانات ، در تیرماه می باید منتظر انتصابات جدیدی در وزارت آموزش وپرورش بود. در راس این انتصابات انتخاب یکی دومعاون حتمی است که تصور میرود وزیر آموزش آنها را از همکاران‌دانشگاه ملی انتخاب نماید . چند تن از معاونین نیز در پستهای خود ابقا میشوند.

کاهش مالیات حقوق در سنا پیشنهاد شد

درجلسه امروز مجلس‌سناسناتور سجادی نایب رئیس مجلس سنا، دو سئوال ازدولت تقدیم کرد .

در یک سئوال سناتور سجادی پرسیده است «چرا اجرای قانون تامین خدمات درمانی کارمندان دولت۱۵ ماه بتعویق‌افتاده است؟». درسئوال‌دیگر اوپیشنهاد کرده‌که معافیت مالیاتی حقوق دوبرابر بشود و از ۶۰ هزار ریال به ۱۲۰ هزار ریال افزایش یابد. سناتورسجادی علت این درخواست خود را افزایش هزینه زندگی ذکر کرده است .

سنا امروز هشت لایحه دولت را مورد رسیدگی قرار داده و تصویب کرد.ودو سئوال نایب رئیس مجلس از دولت تقدیمشد.

در جلسه علنی امروز مجلس‌سنا که ساعت ۱۰ بامداد بریاست‌آقای مهندس جعفر شریف امامی تشکیل گردید دولایحه :الحاق یک ماده به‌قانون تاسیس صندوق پس‌انداز ثابت افسران و همافران و درجه داران کادر ثابت‌ارتش‌شاهنشاهی اصلاح ماده سه قانون مجازات استفاده از پلاکهای تقلبی وسایط نقلیه مصوب آذر ۱۳۴۵ پس از تصویب برای بررسی و تصویب مجلس شورای ملی فرستاده شد.

در این جلسه شش لایحه دیگر دولت برای شور اول مطرح‌گردید و پس‌از بررسی برای رسیدگی شور دوم به کمیسیون ارسال گردید لوایح مذکور عبارتند از :لایحه تغییر نام‌وزارت آبادانی و مسکن به وزارت و شهر سازی و تعیین وظائف آن ،لایحه اجازه افتتاح حساب پس‌انداز به اطفال ، لایحه اصلاح ماده ۹۲ قانون استخدام نیروهای مسلح شاهنشاهی ،لایحه موافقت‌نامه همکاری در امرتسلیحات بین‌ایران و آلمان ، لایحه اجازه تضمین وام های مورد نیاز شرکت های کشتیرانی ایرانی .

لایحه‌تفریغ‌بودجه‌سال۱۳۵۲مجلس سنا نیزپس‌از تصویب بکارپردازی ابلاغ گردید.

در جلسه امروز سناتور دکتر حجازی در خصوص وضع مصروعین تذکراتی‌دادو خواستار شداز رانندگی مصروعین‌جلوگیری شود .

وضع مصروعین

سناتور دکتر محسن حجازی در سخنان قبل‌از دستور خود ضمن تشریح وضع بیماران مصروع ، توجه مسئولان بهداشتی کشور را به حال مصروعین جلب کرد و هشدار دادکه‌از رانندگی‌مصروعین باید جلوگیری شود .

ناطق در دنباله سخنان‌مشروح خود از دانشمندانی که پیرامون درمان بیماری صرع کتب باارزشی انتشار داده‌اند یاد کرد و گفت‌غیر طبیعی بودن زایمان ، ضربه به جمجمه ، عفونت ، تشنج باتب ، نارسائی جریان خون به مغز از عوامل ایجاد بیماری صرع‌است.

سناتور دکتر محسن حجازی آنگاه دوازده پیشنهاد برای رفاه مصروعین وتوجه خاص به‌وضع کودکان مصروع ارائه داد وگفت این‌بار سنگین بردوش مسئولان بهداشتی است تا به‌کودکان‌صرعی بفهمانند چرا در سنین بلوغ هم باید از هوس رانندگی صرفنظر نمایند تا بمرگ خودو قتل‌دیگران محکوم نگردند.

معرفی‌معاون جدید

پس از پایان نطق های‌قبل از دستور آقای دکتر عزت‌اله یزدان‌پناه وزیر مشاور و معاون پارلمانی‌نخست‌وزیر پشت‌تریبون رفت وآقای‌علی اصغرطباطبائی را بسمت‌معاون پارلمانی‌وزارت دارائی معرفی و لایحه اصلاح قسمتی از قانون تجارت‌راتقدیم نمود . سپس آقای احمداقبال معاون پارلمانی وزارت‌خارجه دو موافقتنامه مربوط به الحاق ایران به کنوانسیون مزایا را تقدیم نمود .

تقدیم سئوال

در این موقع سناتور دکتر محمدسجادی‌نایب رئیس‌مجلس سنا سئوالی به این شرح از دولت تقدیم داشت :

«ماده یک قانون تامین خدمات درمانی‌مستخدمین دولت‌مصوب ۲۷ اسفند سال ۱۳۵۱ مقرر داشته است . دولت مکلف‌است خدمات درمانی کلیه کارکنان وزارتخانه ها و موسسات‌دولتی و وابسته به دولت و شرکت های دولتی اعم از شاغل و بازنشسته و موظف و همچنین همسر و فرزندان تحت تکفل آنان ونیز وراث قانونی‌کارکنان مذکور را تا زمانی که ازحقوق وظیفه استفاده مینمایند در نقاطی که موجبات‌و امکانات‌آن فراهم میگردد بتدریج تامین نماید .»

خواهشمنداست‌بنمایند دولت ابلاغ‌فرمایند‌درمجلس‌حضوریافته توضیح دهند اکنون که ۱۵ماه از تاریخ تصویب این قانون گذشته چه اقدامی برای‌تامین خدمات‌درمانی کارمندان‌بازنشسته و همسر و فرزندان تحت‌تکفل آنان به عمل آمده و در صورت امکان تعداد کارمندان‌و افراد و عائله تحت درمان آنان را برای اطلاع مجلس محترم سنا اعلام فرمایند .

افزایش معافیت مالیاتی

سناتور دکترسید محمدسجادی آنگاه سئوال‌دیگری از وزارت دارائی باین شرح تقدیم نمود :

ریاست محترم مجلس سنا.

احتراما درخواست‌دارد سئوال زیر را به وزارت دارائی‌ابلاغ فرمایند تا نماینده دولت در مجلس سناحضوریافته وتوضیح لازم برای استحضار نمایندگان محترم بدهد :

در سال ۱۳۴۵ موقعی که قانون مالیات بردرآمد مورد تجدید نظرواصلاح قرارگرفت بموجب ماده ۹۳ قانون اصلاح شده تا میزان ۶۰ هزار ریال درآمد هر مودی از پرداخت مالیات معافتلقی‌شده وبردرآمد زاید بر آن مبلغ نرخ مالیات محاسبه و اخذ میگردد. اکنون که تصدیق میفرمایند با افزایش هزینه زندگی به نسبت قابل توجه‌که دولت ناگزیر در ۳سال اخیر دوبار یک مرتبه ده‌درصد و یک مرتبه ۲۰ درصدبمیزان حقوق کارمندان خود بحق افزوده و هنوزهم تعدیل‌متناسب در زندگی آنان فراهم نشده است، بموقع است‌که در میزان حداقل معافیت‌مالیاتی هم‌تجدید نظر شود و آنرا اقلابه دوبرابر مبلغ ۶۰ هزار ریال فعلی‌ترقی دهند‌تابدینوسیله‌گشایش‌مختصری در زندگی طبقات پائین تر بالاخص طبقه حقوق بگیران حاصل شده و ضمنا از هزینه زیادی که برای‌وصول‌این مبالغ ناچیز باید صرف شودجلوگیری گردد . تصور میکنم افزایش درآمد دولت از منابع دیگر خوشبختانه اقدام بیک چنین عمل سخاوتمندانه و عادلانه را تسهیل خواهد کرد .

سناتور سجادی

اثرات افزایش معافیت مالیاتی دروضع کارمندان

پیشنهاد سناتور سجادی در مورد افزایش معافیت مالیات بردرآمد مسئله‌ایست ضروری و فوری، روزی که قانون مالیات بر درآمد به تصویب دولت و مجلس رسید درآمد و هزینه باهم مناسب وضع داشتند . اما در چند سال اخیر بخصوص در یکسال گذشته به علت تورم‌جهانی قیمت بسرعت رشد یافت‌ومتناسب هزینه بادرآمد بهم خورد. تا آنجا که دولت در دو سال گذشته مجبور شد، دوبار حداقل حقوق کارمندان خود را از ۴۰۰ تومان به ۷۵۰ تومان افزایش داده و بموازات آن‌بطور کلی جدول‌حقوق و اشل حقوق را بهمین نسبت تغییر دهد .

این امر نشان می دهد قدرت خرید و یابه تعبیردیگر حداقل هزینه زندگی دیگر با ۴۰۰ تومان چند سال قبل نمی گذرد این حکم درباره معافیت مالیات بردرامد نیز جاری است یعنی ۶ هزار تومان درآمد معاف از مالیات ۱۳۴۵ سال تصویب قانون دیگر امروزقدرت۶ هزارتومان را ندارد بلکه این رقم باید به ۱۰ تا ۱۲ هزار تومان افزایش یابد . در حقیقت پیشنهاد سناتور سجادی بخاطر جبران همین کسری و کمبود میباشد .

افزایش حداقل درآمد معاف از مالیات در زندگی مردم کم درآمد بخصوص کارمندان دولتی و غیر دولتی اثر فوری و مستقیم دارد .

گزارش های بدست آمده نشان می دهد که دولت نیز از چندی قبل این امر را مورد مطالعه قرار دادو به احتمال زیاد در پاسخ سناتور محترم آخرین بررسی ها اعلام خواهد شد .

توضیحات مدیر عامل‌شرکت برق منطقه‌ای برق درمورد خاموشی موقت‌برق

خاموشی موقت برق و ضعف نیروی آن در چند روز اخیر در بعضی مناطق غرب بخصوص شهرآرا و اطراف کارخانه الستوم افزایش یافته وموجب اختلال در کار لوازم برقی خانگی شده‌است.

این گله و نگرانی امروز بامدیر عامل شرکت برق منطقه‌ای تهران مطرح شد وی پاسخ داد : در پایتخت هیچگونه کمبود برق وجود ندارد و باانیکه گرما آغاز شده و کولرها و دیگر وسائل خنک کننده بکار افتاده است ، معهذا ضعف برق دیده نمیشود.

مهندس محمودیان گفت :تبدیل شبکه برق تهران بکابل زیرزمینی ودیگر تجهیزاتی که بکار گرفته شده ،قدرت توزیع برق‌را بمیزان قابل توجهی افزایش داده است .

وی اظهار عقیده‌کردکه خاموشی های پراکنده و یا ضعف برق در برخی نقاط شهر بعلت مشکلات‌فنی واغلب نارسائی‌های‌داخلی‌ساختمان ها است .

وی از کلیه «همشهریان» خود درخواست کرد که مشکلات احتمالی برق را با مسئولان برق منطقه خود مطرح کنند ، تا راهنمائیها ویا احتمالااقدامات‌لازم برای حل مشکل صورت گیرد .

مهندس محمودیان تاکید کرد که در حال حاضر بهیچوجه ما توصیه‌ای برای صرفه جوئی در مصرف برق نداریم و مردم‌میتوانند به‌مقدار مورد نیاز ، برق مصرف کنند.

خبرنگار مابدنبال اظهارات‌برخی از مصرف کنندگان برق که از ضعف برق ویا خاموشی های پراکنده صحبت میکردند این‌گفتگو را با مدیر عامل برق منطقه‌ای تهران داشت .

مدیرعامل شرکت‌واحد استعفاءداد

★ شهردار:در وضع شرکت واحد دگرگونی ایجاد خواهد شد

دیشب انجمن شهرجلسه داشت. دراین جلسه شهردارخبر استعفای مدیرعامل شرکت واحد را به‌انجمن داد. شهردار خاطر نشان ساخت که با استفاده از وام بانک جهانی و کمک های سازمان برنامه در وضع شرکت واحد دگرگونی ایجاد خواهد شد . در جلسه دیشب آقای سلطانی‌قائم مقام مدیر عامل شرکت واحد بسمت عضو جدید هیئت مدیره شرکت معرفی گردید.

آقای فلاح مقدم به‌افزایش قیمت اسفالت گرم که تا پنجاه در صد گران شده است ایراد گرفت.

وی گفت :شهرداری طبق‌فرمول سازمان برنامه باید از شرکت‌هائی که نام شان در ردیف صورت این سازمان ثبت‌است اسفالت‌خریداری کند. وی افزود که در عین حال تعداد شرکت های تولید کننده اسفالت معدود است و آنهامدعی هستند که‌بسبب افزایش دستمزد وبهای قیر قیمت اسفالت پنجاه‌در صد گرانتر شده وبا این نرخ‌در مناقصه شهرداری شرکت‌کرده‌اند.

آقای فلاح ازکار شرکت های فروشنده اسفالت بشدت انتقاد کرد و گفت :شهرداری باید خود با استفاده از مسیل های شهر اقدام بتولید وبخت اسفالت‌نماید. ناطق اظهار داشت که شهرداری مسیل های پرارزش را به مفت اجاره میدهد و سپس خود ، اسفالت و شن و ماسه را به گرانترین قیمت خریداری میکند . درپایان آقای آقازاده پیرامون آموزش کارکنان‌شهرداری صحبت کردو شهردار نیز برنامه کار شهرداری رادر نیمدایره جنوبی تهران و نحوه خرج بیست‌میلیون تومان اعتبار عمرانی را در این منطقه برای حاضران شرح داد .

جسد کودک گمشده در چاه پیدا شد

★ زن و شوهری به اتهام کشتن کودک ، بازداشت شدند

کودک ۷ساله‌ای که ٤ روز پیش ، در لار ناپدید شده بود ، عصر دیروز ، جسدش در چاه آب خانه یکی از بستگانش ، پیداشدو صاحب خانه وهمسرش به اتهام کشتن این کودک ، بازداشت گردیدند .

خبرنگار اطلاعات در لار می نویسد : کودکی که جسدش‌از چاه آب بیرون آمد ، غلامعلی عبدالپور (۷ ساله) بود و زن و شوهری که متهم به کشتن وی شده‌اند‌اشرف ونظرشاه محمدی هستند .

سه روز پس از ناپدید شدن غلامعلی ، پدرش عبدالحسین عبدالپور ، برای یافتن فرزندش، ازپلیس‌کمک خواست. تحقیقات ماموربن شهربانی لار برای باز یافتن غلامعلی ادامه داشت که «نمکی‌عبدالپور» عموی کودک ، به ماموربن اطلاع داد که جسد برادر زاده‌اش در چاه آب‌خانه نظرشامحمدی است .

رئیس دادگاه بخش لارستان، دکتر محمدی پزشک قانونی وچندمامور در این خانه حضور یافتند و جسد غلامعلی کودک ۷ساله،از چاه آب بیرون کشیده شد .

صاحبخانه‌و همسرش، فعلا بازداشت هستند .

شرکت‌در کنفرانس حقوق دریا ها

هیات نمایندگی ایران‌امروز برای شرکت در کنفرانس تاریخی و دوماهه حقوق دریاها که ۳۰ خرداد در کاراکاس ـ پایتخت ونزوئلا ـ گشایش میابد از تهران عزیمت کرد . محافل سیاسی جهان، این کنفرانس را مهمترین کنفرانس بین‌المللی بعد از جنگ دوم جهانی عنوان داده‌اند .

از سال ۱۹۷۱ تا بامروز ایران یکی از اعضاء فعال کمیته‌ویژه سازمان ملل برای بستردریاها بوده و کنفرانس کاراکاس برای تعیین وضعیت حقوقی بستر و زیربستر دریاها ، و تنظیم سند واحدی دراین‌زمینه، دشوارییهای بسیاری در پیش خواهدداشت . نمایندگان ۱۵۰ ملت در روز های آینده ، گفتگوپیرامون ده نکته اساسی مربوط به وضعیت حقوقی دریاها را در برنامه دارند.

اوپک قیمت نفت را تثبیت کرد

کیتو ـ رویتر ـ یک‌نماینده عالیمقام در مذاکرات حساس وزرای نفت اوپک امروزگفت کشور های عضو اوپک‌موافقت کرده‌اند که قیمت نفت را برای سه ماه آینده ثابت نگهدارند. این نماینده که حاضر نشد نامش فاش شود گفت اعضای اوپک ضمنا تصمیم گرفتندکه مالیات نفت کمپانیها بمقدار کمی افزایش یابد . وی گفت هدف این افزایش کم کردن سود های سرشار کمپانیهای نفتی است . وزرای نفت‌اوپک جلسه دیروز خود را بدون اعلام نتیجه مذاکرات تعطیل کردند .

در ساعت ۳۰ر۵ بعد از ظهر امروز بوقت تهران جلسه دیگری از وزرای‌اوپک‌تشکیل میشود .

عربستان سعودی پیشنهاد کرده بود که قیمت نفت‌کاهش یابد . اما این پیشنهاد پذیرفته نشد . در چند ماه اخیرکشور های عضو اوپک فشارسیاسی زیادی به عربستان‌و اردکرده‌اند و مقامات دولتی این کشور بطور خصوصی تهدید میکنند که اگر عربستان سعودی به مخالفت خود با تمایلات سایر اعضاء ادامه دهد این کشور را از اوپک اخراج میکنند .

بین تهران وری مترو احداث میشود

طرح مترو ملی ایران که بوسیله موسسه پژوهشهای‌علمی و فنی و بدستیاری استادان دانشگاه تدوین گردیده درمسیر ماشین دودی تهران ـ ری به مرحله اجرا در می آید . این طرح‌هم‌اکنون درانجمن‌شهرستان تهران مورد بررسی نهائی است .

هزینه ساختمان این متروراً بخش خصوصی‌پرداخت‌خواهد کرد و پیاده کردن قسمتی از نقشه تهیه شده الگوئی برای اجرای طرح در دیگر مسیرهای شهر تهران خواهد بود .

مهندس اربابی معاون فنی وزارت راه واستاد پیشین دانشکده فنی که یکی‌ازطراحان طرح مترو ملی ایران است با همکاری ده تن از استادان دانشگاه طرح مترو ملی ایران راکه میتواند بدون‌کمک‌ومداخله خارجی و با سرمایه مردم شهر وموسسات دولتی ترافیک تهران را آرام کند آماده اجرا کرده است .

شورشیان ایرلند مجلس انگلیس را با بمب منفجر کردند

لندن ـ آسوشیتدپرس ـ بامداد امروز بمبی در مجلس عوام انگلیس منفجر شد و تالار مجلس‌عوام‌بلافاصله‌آتش‌گرفت‌در پی حادثه مهیب صد ها تن از ماموران ویژه اسکاتلندیاردعازم محل حادثه شدند .

سخنگوی مجلس عوام انگلیس به خبرنگاران گفت لحظاتی قبل از انفجار مردی که با لهجه غلیظ ایرلندی سخن میگفت به اسکاتلندیارد اخطار کرد که بزودی انفجارشدید در تالار مجلس عوام انگلیس رخ خواهد داد.درپی حادثه‌انفجار و آتش‌سوزی شدید در تالار مجلس عوام انگلیس واحدهای آمبولانس برای حمل‌مجروحان احتمالی‌حادثه‌به‌محل ساختمان مجلس عوام انگلیس فراخوانده شدند .یک گزارش حاکی‌است که در پی اتش سوزی اینک ستون های غلیظ دود از سقف مجلس به هوا بلند است .

یک گزارش حاکیست که عده‌ای از کارکنان مجلس عوام در پی حادثه انفجار در آتش سوزی ناپدید شده‌اند .

انفجار و آتش‌سوزی

حادثه انفجار بمب اندکی قبل‌از ساعت ۸ر۳۰ بامداد بوقت‌لندن رخداد دراین هنگام هزاران تن از مردم لندن از خانه‌های‌خود خارج شده و از مرکز شهر ، برابر ساختمان مجلس‌عوام‌انگلیس بسوی محل کار خود روان بودند . درپی حادثه انفجار و آتش‌سوزی دهها وسیله اطفاء حریف برای خاموش کردن شعله های آتش که همچنان از تالار مجلس زبانه میکشید فرا خوانده‌شدند.ابر غلیظ و متراکمی از دود سیاه برفراز قصروست مینیستر که از محل‌ساختمان‌مجلس فاصله زیادی ندارد دیده میشد ماموران آتش‌نشانیها بلافاصله دست‌بکار شدند اما تا ظهرامروز هنوز گزارشی از خاموش شدن آتش‌سوزی مخابره نشد .

توم‌بندری یکی از نمایندگان محافظه‌کار پارلمان انگلیس گفت تازه‌وارد ساختمان مجلس شده‌بود که انفجار عظیم رخداد . وناگهان دود غلیظی سراسر ساختمان را دربر گرفت ومن بعرای‌العین‌دیدم که شعله های آتش از تالار زبانه میکشد .

سخنگوی اداره آتش‌نشانی لندن اعلام کرد که چندین نفر درحادثه ناپدید شدند .

خسارات و جراحات

یک سخنگوی پلیس‌اسکاتلندیارد گفت براثر وقوع انفجار خسارات زیادی به ساختمان پارلمان وارد شده و حداقل ٥ نفر وازجمله یک زن مجروح شده‌اند .

درگذشت مدیر عامل بانک ایران و ژاپن

باکمال تاسف اطلاع یافتیم دکتر عبدالله طاهری مدیرعامل بانک ایران و ژاپن نیمه‌شب‌دیشب براثر سکته قلبی درلندن را وداع‌گفت :

مرحوم طاهری ٤٤ سال داشت و دارای فوق‌لیسانس دررشته‌اقتصاد از دانشگاه نیویورک بود . وی نزدیک به دوسال و نیم معاون‌بانک مرکزی بود و سپس به بخش خصوصی انتقال یافت ومدیرعامل بانک ایران و ژاپن شد .

مرحوم طاهری تاساعت شش ونیم بعدازظهر دیروز دربانک مشغول کار بود ، وی درساعت هشت‌ونیم بعدازظهر در منزل دچار اولین عارضه سکته قلبی شد و به بیمارستان‌جم‌منتقل گردیدودرساعت دوازده و نیم دیشب درگذشت . ازطاهری ٤ فرزندبه‌جامانده‌است .

اطلاعات‌درگذشت‌این‌صاحب‌منصب خوشنام بانکی را به همسر و فرزندان وی تسلیت میگوید .

ایران باعربستان مخالفت کرد

بقیه از صفحه اول

چهار کشور به نمایندگان اوپک اظهار داشتند که چهار کشور مذکور بطورساده توانائی‌ندارند که پول بیشتری برای خریدن نفت پرداخت کنند و بنابر این از اوپک می خواهند که قیمت نفت را افزایش ندهد .

دکتر آموزگار در زمینه تقاضای نمایندگان کشور های دنیای سوم گفت اوپک‌تاکنون از طریق قرارداد های‌دو جانبه ۹۰ درصد تقاضا های کشور های غیرمتعهد را ،انجام داده و ایران نیز ۱ر۵ میلیارد دلار برای چنین قرارداد هائی اختصاص داده است .

گزارش آسوشیتدپرس حاکی است که مقاومت ایران و ونزوئلا سبب شده که تلاش عربستان سعودی برسرکاهش قیمت نفت با شکست مواجه شود .

خبرگزاری آسوشیتدپرس طی گزارشی که از کیتو فرستاده نوشته است که روز گذشته در همان حال که وزیران اوپک‌به مرحله اتخاذ تصمیم در مورد قیمت نفت برای سه ماهه سوم سال جاری‌نزدیک‌میشدند تردیدی نمانده بود که‌دیگر تقریبا امیدی به کاهش یافتن قیمت نفت خام صادراتی اوپک وجود ندارد . از ۱۳ کشور عضو اوپک تنها عربستان سعودی‌طرفدار کاهش قیمت اعلام شده نفت خام‌است و ۱۲ کشور دیگر و مخصوصا ایران و ونزوئلا بانظر عربستان سعودی بشدت مخالفند . در محافل نزدیک به کنفرانس کیتو پیش‌بینی میشد که تصمیم نهائی درباره قیمت نفت خام صادراتی اوپک ممکن است حداکثر تا صبح روزدوشنبه (امروز) گرفته شود .

راه‌حل مسالمت‌آمیز

منابع نزدیک به اوپک پیشگوئی کرده‌اند که این تصمیم ممکن است منعکس‌کننده نوعی‌مصالحه بین نظر دولت عربستان‌سعودی و نظریات دولت های دیگرعضو اوپک که طرفدار افزایش قیمت اعلام شده و افزایش مالیات و بهره مالکانه‌هستند ازکاردرآید.

انتصابات

در دانشگاه تهران

در دانشگاه تهران ،دکتر مرتضی اسماعیلی به مقام استادی گروه آموزشی گیاه پزشکی ، خانم دکتر لیدابرو انه به‌مقام‌استادی آموزش‌بهداشت مواد‌غذایی ،دکترمحمدحسینون به‌مقام استادی گروه آموزشی بیماری های‌حیوانات بزرگ، دکتر مرتضی سعادت لاریجانی به‌مقام استادی گروه آموزش دوره عمومی مهندسی ، دکتر اسماعیل قدیریان به‌مقام‌استادی گروه آموزشی اپیدمیولژی ، پاتوبیولوژی منصوب شدند.

شرکت در کنفرانس تحقیقات فضائی

آقای‌دکتر حسین کشی‌افشار نماینده ایران در کنفرانس تحقیقات‌فضائی، برای شرکت در چهارمین اجلاسیه کمیته تحقیقات فضائی به برزیل پرواز کرد .

خبرهای کوتاه

پیام شادباش

ازجانب شاهنشاه آریامهر بمناسبت‌سالگرد‌اعلام‌استقلال کشور آیسلند پیام شادباشی به‌حضرت رئیس جمهوری‌آن کشور مخابره شد .

اعتبار برنامه تغذیه دو برابر شد

اعتبار مربوط به برنامه تغذیه دو برابر شد. وزارت بهداری امروزاعلام کرد بهبود تغذیه کودکان و زنان باردار یکی از اساسی‌ترین برنامه های وزارت بهداری شناخته شده‌و درسال جاری بمنظور بهبود تغذیه کودکان‌و مادران شیرده بیش‌از۲۴۰ میلیون ریال اعتبار منظور شده است این رقم برای خرید شیر خشک تمام چربی و مواد غذائی وکپسول ویتامین درمانگاه های بهداشت مادر و کودک مناطق ایلام ـ بوشهر ـ بندر عباس ـ لرستان اختصاص یافته است.

همچنین ۳۰۰ تن شیر خشک اهدائی برنامه جهانی غذا نیز بزودی بین موسسات مختلف بهداشتی توزیع خواهد شد.

٤٠ درصد تخفیف بلیط هواپیما

٤٠درصد تخفیف بلیط‌هواپیما برای پرواز های داخلی (با درجه توریست)که‌در آئین نامه کمک های غیر نقدی بکارمندان جزو این کمک ها محسوب شده باتجدید نظر درآئین‌نامه تغییری نخواهد کرد و بهمان میزان سابق باقی میماند.

تخفیف مذکور سالی یکبار، شامل کارمندان رسمی وپیمانی شاغل در استانهای ساحلی و جزایر و بنادر خلیج فارس و دریای عمان ، سیستان و بلوچستان ،بوشهر وکردستان وهمسرو سه فرزند آنها است.

سخنرانی فون‌براون

بنابدعوت دانشگاه آریامهر، آقای دکتر ورنرفون براون طراح راکت (اِم-۲) و ساترن آپولوفردا در آمفی‌تاتردانشکده شیمی دانشگاه آریامه

گفتگو با فون براون درلحظه‌ای که اوهرگز فراموش نمی‌کند

من شاهد پرواز ماهواره انقلابی «آتس ـ اف» بودم

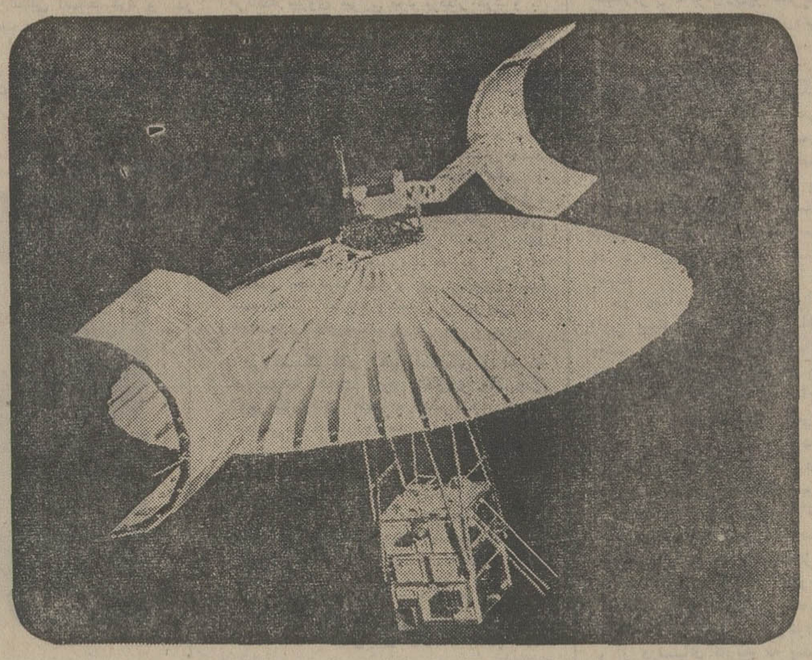

طرحی از ماهواره آتس ـ اف، پس از آنکه در مدار قرارگرفته است.

دکتر «فون براون» نامدار ترین دانشمند موشکی جهان اینک درایران بسر می‌برد.
خسرو اعتماد خبرنگار ویژه اطلاعات در ایالات متحده، در آستانه آغاز سفر «فون براون» به ایران مصاحبه‌ای اختصاصی با او انجام داد که می خوانید.

خسرو اعتماد ـ خبرنگارویژه اطلاعات:

چهار روز پیش از پرتاب یک ماهواره، قائم مقام صنایع «فرچایلد» ـ آقای تام ترنر ـ از من دعوت کرد تا به مرکز فضائی «کندی» ـ کیپ‌کاناورال ـ بازدید کنم.

صنایع «فرچایلد» زیرنظر «ناسا» ـ سازمان فضانوردی ایالات متحده امریکا ـ بخش هائی از ماهواره های «آتس. اف» را می سازد.

همزمان با بازدید من از مرکز فضائی «کندی» (سه‌شنبه بیست و هشتم ماه مه گذشته)، همسران گروهی ازفضانوردان، و کارشناسان فضا پیمائی نیز به «کیپ کندی» آمده بودند تا پس از چندین ماه دوری از شوهران خود، دیدارتازه کنند. هر زمان که برنامه ساختمان و پرتاب یک موشک یا ماهواره آغاز می شود، رابطه بیشتر کارشناسان و دست اندرکاران امور فضائی را در کیپ کندی‌با دنیای بیرون، می برند. این قطع رابطه تا زمانی ادامه می یابد که برنامه تکمیل و آماده اجراء می شود.

شب پیش ازپرتاب ماهواره یک کنفرانس ششصدنفری برسر همین موضوع در کیپ کندی‌برپا شد. در همین کنفرانس بودکه من فرصت یافتم تا با دکتر «ورنرفون براون» ـ پدرموشک‌ـ دکتر «جیمز فلچر» مدیر ناسا (سازمان فضائی امریکا) ـ سناتور «فرانک مس» ـ دبیرکل کمیته فضائی سنا ـ دیدار و گفت و گو کنم.

قائم مقام صنایع «فرچایلد» در گفت و گوی بامن یادآور شد که بارسنگین مطالعات و پیشرفت های فضائی امریکا بردوش جوانان است. تام ترنر افزود: «ما با فیلم و اسلاید وکنفرانس های گوناگون، می کوشیم تا مغز های جوان را برای فکر های تازه در باره مسائل‌فضائی، آماده سازیم.»

کنفرانس ششصد نفرمی که به آن اشاره کردم، سرشاربود از سخنرانیهایی در باره مسائل گوناگون مربوط به ماهواره «آتس. اف» ـ بخصوص‌پیرامون محتویات آموزشی آن که قرار است در چند ایالت منجمله در آلاسکا مورد استفاده قرارگیرد.

همچنین درین کنفرانس، آزمایش های گوناگون مربوط به ماهواره یاد شده، بویژه آزمایش های پزشکی، تشریح شد.

دکتر «ورنر فون براون» درین باره به من گفت:

«ماهواره (آتس. اف) که فردا (۳۰ ماه مه گذشته)پرتاب خواهد شد، در تاریخ پانزده ساله ماهواره های مخابراتی، بزرگترین‌ونیرومندترین‌ماهواره‌یی است که میتوان سراغ گرفت. برای این ماهواره ۱۸۰ میلیون دلار خرج کرده‌ایم و بزودی آن را برای خدمت به بشریت در سراسرکره زمین، به کارخواهیم گمارد.»

«فون براون» در توضیح بیشتر پیرامون این ماهواره استثنائی، افزود:

«آتس. اف ۸٫۵ متر ارتفاع دارد با آنتنی به شکل بشقاب که‌از۴۸ دنده آلومینیومی ساخته شده وزن آتس. اف جمعا به یک تن و ۴۰۲ کیلو میرسد که می تواند از اعماق فضا با سفینه های فضا پیما و نیززمین، دریا و هرگوشه آسمان ارتباط برقرار سازد.

«این ماهواره ۱۸۰ میلیون دلاری دارای دو جدار زره است که هر کدام به آسانی تشعشعات خورشیدی را بخوبی دفع و خنثی می کند. درین ماهواره‌که باتشعشعات‌خورشیدی کار می کند، جمعا ۲۱ هزار و ششصد سلول آفتابی که‌بیست متر مربع فضا را دربر می‌گیرد، ساخته شده است.

«برنامه های آموزشی ـ تلویزیونی (آتس. اف) اززمین به این ماهواره فرستاده می ـ شود و ازآنجا به محوطه‌وسیعی از کره زمین که این محوطه به زودی تقریبا سراسر جهان را دربرخواهد گرفت و برای پخش برنامه های آموزشی‌ـ تلویزیونی (آتس. اف) سازمان ها و وزارتخانه های بهداشت، آموزش‌وپرورش همکاری‌میکنند و به (ناسا) یاری میدهند.»

کاربرد آتس. اف

در پاسخ به این سئوال که «آیا همه‌ممالک‌میتوانند ازآتس. اف استفاده کنند، دکتر فون براون گفت:

«بله، اما یکسال پس از آن که آتس. اف در مدار قرار گرفت. در حال‌حاضر، آمریکا به هندوستان دراین زمینه‌کمک هایی کرده است. یکسال بعد، (آتس. اف) را از مدارکنونی آن منحرف میکنیم و به جایی نزدیک به اقیانوس هند انتقال خواهیم داد. ماهواره، ازآنجا درسهایی پیرامون کارهای‌فنی و حرفه های مختلف، همچنین تنظیم خانواده،بهداشت‌وسلامت و بالاخره آموزش های لازم برای معلمین‌را برای‌هندوستان، بصورت تلویزیونی‌پخش خواهد کرد.

«دولت‌هندوستان برای‌استفاده از این ماهواره سرگرم ساختن یک شبکه وسیع با سه هزار گیرنده تلویزیونی ارزان بهای همگانی در نقاط مختلف‌بویژه در روستاهای هنداست تا مردم را به‌بهره‌گیری‌از دروس(آتس. اف) تشویق کند».

ساعت شش بامداد از خواب بیدار شدم. صبحانه را درکنار دکتر «فون براون» و چند شخصیت والامقام دیگر خوردم ساعت هفت و نیم همراه انان از هتل، مستقیما به کیپ‌کندی رفتیم. پنج میل مانده به‌سکوی پرتاب در جایگاه ویژه کنترل پرتاب، باتفاق دکتر فون‌براون و کارشناسان برجسته دیگر، چشم به راه سفر سودبخش آتس. اف به سینه فضا شدیم.

ساعت ۹ بامداد، صدای‌انفجار گوشخراشی برخاست. زمین ـ انگار که زلزله آمده باشد ـ زیر پایمان به لرزه افتاد. دود همچون دیوی تنوره کشان، آسمان را به سیاهی کشید، در حالی که گرداگرد آن راشراره های آتش پوشانده بود.

همزمان با احتراق‌درموتور موشک تانیان ٤، دکتر فون براون، لبخند زنان‌وفریاد زنان ـ چون در غرش گوشخراش انفجار مواد محترقه برای‌پرتاب موشک و ماهواره، نمیشد صدای کسی راشنید مگر آن‌که طرف، فریاد بزند! ـ گفت:

«چند ثانیه دیگر، ماهواره از جاکنده خواهد شد».

... و پس از آن که ماهواره سینه فضا را شکافت، دکتر «فون براون» افزود:

«رای من‌این لحظه، فراموش ناشدنی است. باید بگویم که این لحظه، برای ساکنان کره زمین لحظه بزرگیست زیرا ماهواره آتس اف زندگی در کره خاکی ما رامیتوانددگرگون سازد».

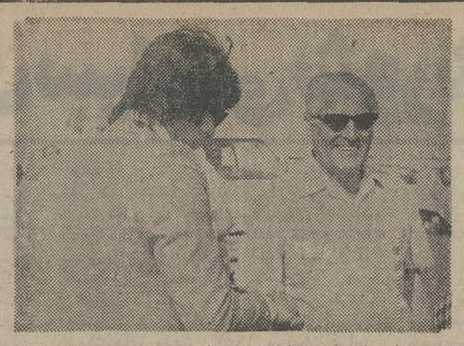

خسرو اعتماد درحال‌گفتگو با فون براون در «کیپ کندی»

تکلیف ۵۰ هزار کارمند روشن شد

برای تکمیل کادر وزارتخانه های تازه کارمندان جدید استخدام می شوند

پستهای‌سازمانی‌جدیدی بوجود می آید

بانتقدیم لوایح تشکیل وزارت خانه‌های جدید بازرگانی، صنایع ومعادن و اموراقتصادی و دارائی تکلیف پنجاه هزارنفر از کارمندان دولت از لحاظ نقل و انتقال، قرار گرفت‌در کادر هریک از وزارتخانه‌های فوق وبالاخره وضعیت حقوق و مزایا روشن شد.

وضع دقیق‌پستهای کارمندان منتقل شده بهریک ازوزارتخانه های بازرگانی، صنایع‌و معادن و امور اقتصادی و دارائی، نیز باتهیه تشکیلات جدید این وزارتخانه‌ها که هم‌اکنون در دست بررسی است مشخص خواهد شد.

طبق ماده ۳ لایحه تشکیل وزارت اموراقتصادی ودارائی، شش ماه برای تقسیم وظایف اختیارات وزیر و وزارت اقتصاد، سازمان، کارکنان، اعتبارات، دارائی و تعهدات وزارت اقتصاددر مرکزو واحد های استانی و شهرستانی بین سه وزارتخانه نوبنیاد امور اقتصادی و دارائی، صنایع‌و معادن وبازرگانی مهلت تعیین شده است.

کارمندانی که در رشته‌های تخصصی هرکدام از سازمان های وابسته به وزارتخانه‌های جدید خدمت میکنند، در این نقل و انتقالات خود بخود در همان پست‌های قبلی خودقرار میگیرند. وضع کارمندانی که در رشته‌های عمومی (مانند بایگانی، کارگزینی، حسابداری و غیره) خدمت میکنند نیز بستگی بتوافق مسئولین وزارتخانه‌ها خواهد داشت (چون جمع کارمندانی که در رشته‌های عمومی خدمت میکنند حداکثر جوابگوی احتیاجات یک وزارتخانه خواهند بود). بهمین علت‌برای وزارتخانه‌های دیگر استخدام جدید دولتی‌بعمل خواهد آمد.

همچنین باپیاده شدن‌تشکیلات جدید این وزارتخانه‌هاتعدادی پست جدید سازمانی ایجاد خواهد شد و نیز بعلت‌گسترش وظایف‌برتعداد پستهای‌سازمانی سابق افزوده خواهد گشت.

پیش‌بینی میشود که برای‌پر کردن این‌پستهابغیر ازاستخدام جدید از کارمندان پیمانی پس از رسمی کردن آنها نیزاستفاده شود.

پستهای جدید سازمانی برای مشاغلی‌بوجود خواهد آمد که تاکنون در طرح طبقه بندی مشاغل‌منظور نشده‌است.

بعنوان نمونه باایجادسازمان جدیدی بنام سازمان سرمایه‌گذاری و کمک‌های اقتصادی‌و فنی ایران که وابسته‌بوزارت امور اقتصادی‌ودارائی خواهد بود، بغیر از ایجاد یک سری مشاغل عمومی مانند حسابدار، کارگزین وبایگان، تعدادی‌هم مشاغل تخصصی که منطبق با احتیاجات این سازمان باشد بوجود خواهد آمد و این سازمان طبق تبصره ۲ ماده ٦ لایحه تشکیل وزارت امور اقتصادی ودارائی میتواند در آینده اقدام بتاسیس موسسات مالی و بازرگانی هم بنماید.که سبب گسترش‌بیشتر آن‌خواهد شد همچنین بابوجود آمدن‌دو وزارتخانه تحت عنوانهای بازرگانی و صنایع و معادن‌به رشته‌های شغلی مربوط به‌این دو وزارتخانه توجه بیشتری خواهد شد و احتمالا بغیر از در نظر گرفتن رشته‌های جدید شغلی برای‌آنها نسبت به‌طبقات شغلی و شرح وظایف مشاغلی که مربوط به دو وزارتخانه فوق میشوند نیز بعلت وسعت بیشتر کار آنها تجدید نظربعمل خواهد آمد.

شرایط انتقال

انتقال کارمندانی‌که درشرکت های دولتی وابسته به‌وزارت خانه‌های جدیدکار میکنند،مطابق مقررات استخدامی شرکتهای دولتی خواهد بودو چنانچه در این نقل و انتقال کارمندی از یک شرکت بشرکت دیگری منتقل شود این انتقال باتوافق شرکتهای ذیربط و رضایت کارمند مجاز میباشد و سوابق خدمتی کارمنددر شرکت قبلی جزو سابقه خدمت وی در شرکت جدید محسوب میگردد وکارمند از لحاظ بازنشستگی تابع مقررات جدید شرکت میشود.

کارمندانی که در صورت انتقال ادامه وضع سابق آنها در شرکت جدید درمورد بازنشستگی بلااشکال خواهد بود عبارتند از: مستخدمین مشمول قانون‌بیمه‌های اجتماعی مستخدمین فعلی شرکتها که بموجب قرارداد خاص بین شرکت وسازمان بیمه‌های اجتماعی از لحاظ بازنشستگی واز کار افتادگی و فوت از مقررات قانون بیمه‌های‌اجتماعی استفاده مینمایند، مستخدمین فعلی شرکت‌ها که قبل ازتاریخ ۳۱ خرداد ماه سال ۱۳۴۵ در استخدام شرکت‌بوده‌اند، مستخدمینی که پس از تاریخ ۳۱ خرداد ماه سال ۱۳۴۵ تا زمان تصویب مقررات شرکت های دولتی باستخدام شرکت پذیرفته شده‌اند و مستخدمینی که پس از تاریخ تصویب مقررات استخدامی شرکتهای دولتی (۳۵٫۱۳۵۲) باستخدام شرکت درمیایند.

بقیه در صفحه ۸

داستو
بنیان گذار دراگ استور در ایران
DUSTOE
پس از ده سال تجربه دومین واحد خود را معرفی می کند:
دراگ استور تخت جمشید شمیران
باعالیترین وآخرین استانداردهای بین المللی
برای شما که
انتخابی متفاوت دارید.....

دراگ استور تخت جمشید شمیران خیابان پهلوی، مقابل پارک شاهنشاهی با پارکینگ اختصاصی ۹ صبح تا ۱۱ شب
M - d - 304

آگهی دعوت مجمع‌عمومی سازمان مسکن

مجمع عمومی سازمان مسکن درساعت ۱۰ صبح روز پنجشنبه ۳۰ خرداد ماه ۱۳۵۳ در دفتر مرکزی سازمان واقع در خیابان شاهرضا ابتدای خیابان لاله‌زارنو کوچه مفخم تشکیل می شود.
از سهامداران محترم خواهشمند است در جلسه مذکور حضور بهمرسانند.

دستور جلسه:

۱ـ اجرای مفاد قسمت اول ماده ٦ و بند ۲ ماده ۷ اساسنامه.
۲ ـ طرح و بررسی و اتخاذ تصمیم در باره سایر امور.

الف ۵٦۰۹

هیات مدیره

اطلاعیه دفترامور دانشجویان‌خارج وزارت علوم و آموزش عالی

بدینوسیله باطلاع اولیاء دانش آموزانی که فرزندان ذکور آنان متولد از سال ۱۳۳٦ به بعد بوده و قبل از رسیدن به سن مشمولیت و با مدرک تحصیلی کمتر از دیپلم دبیرستان از تاریخ ۱۸٫۲٫۵۰ به‌بعد برای ادامه تحصیل با گذرنامه عادی به خارج‌ازکشور عزیمت‌نموده‌اند میرساند:

چون آخرین مهلت صدور معافیت تحصیلی برای متولدین ۱۳۳٦ تا آخر اسفند ماه ۱۳۵۳ میباشد(متولدین سال های بعد با تفاوت یکسال بیشتر) خواهشمند است اولیاء آنان برای استفاده از تبصره ۲ ماده ۳٦ قانون وظیفه عمومی که عینا در زیر درج میگردد هرچه زودتر و قبل از پایان مهلت مقرر به نشانی دفتر امور دانشجویان خارج وزارت‌علوم‌وآموزش عالی واقع در خیابان کریمخان زند خیابان مدیری شماره ۲٦ اطاق ۱۰۲ مراجعه وسبت به تشکیل و تکمیل پرونده تحصیلی فرزندان خود جهت صدور معافیت تحصیلی اقدام نمایند.

متن تبصره ۲ ماده ۳٦ قانون وظیفه عمومی بشرح زیر میباشد:

تبصره ۲ـ کسانیکه‌بخواهند فرزندان خود را از دوره دوم دبیرستان و یا پس از خاتمه دوره راهنمائی تحصیلی و قبل از رسیدن به سن مشمولیت برای ادامه تحصیل به خارج از کشور اعزام‌دارند باید قبلا برای‌تائید صلاحیت مالی و اخلاقی به کمیسیونی مرکب ازنمایندگان نخست وزیری، وزارت علوم و آموزش عالی، وزارت کشور وزارت آموزش و پرورش و اداره وظیفه عمومی که بلافاصله پس از تصویب این قانون تشکیل میشود مراجعه کنند و درصورتیکه اکثریت اعضاء حاضر کمیسیون‌مزبور صلاحیت آنها را مورد تائید قرار دهند این قبیل دانش آموزان نیز میتوانند از معافیت تحصیلی برای ادامه تحصیل در خارج از کشور استفاده نمایند.

م الف ۵٦۰٦

دفتر امور دانشجویان خارج
وزارت علوم و آموزش عالی

آگهی مناقصه شماره ۱۹

تاریخ ۲۲٫۳٫۵۳

فرماندهی لجستیگی نیروی زمینی شاهنشاهی سه قلم اجناس مشروحه زیر را:

۱ـ کتان مونی طبق نمونه و مشخصات موجود بمقدار ۳۵۴۵٦ متر.
۲ ـ قدک معمولی طبق نمونه و مشخصات موجود بمقدار ۲۲۸٦۸ متر.
۳ ـ کرباس بدون آهار طبق نمونه و مشخصات موجود بمقدار ۳۰۷۴۷ متر.

از طریق مناقصه خریداری می نماید.

پیشنهاد دهندگان میتوانند با مراجعه به دفتر انتظامات فرماندهی لجستیگی نیروی زمینی شاهنشاهی و ملاحظه نمونه اجناس و دریافت برگ شرائط و مشخصات معامله پیشنهاد خود را طبق مفاد مندرج در شرایط معامله تنظیم و تا ساعت ۱۲ روز سه‌شنبه ۱۱٫۴٫۵۳ به دفتر انتظامات فرماندهی لجستیگی تسلیم نمایند.

م الف ۵۵۷۴

فرماندهی لجستیگی نیروی زمینی شاهنشاهی
آ ـ ۸۲۹۱۳

شرکت ملی ذوب آهن ایران

آگهی استخدام

شرکت ملی ذوب‌آهن ایران کادر مندرج در ذیل را جهت خدمت در واحد ساختمانی ذوب‌آهن آریامهر و واحد طراحی شهرسازی‌شرکت و واحدساختمانی آریاشهر استخدام مینماید:

۱ـ مهندس راه وساختمان با سابقه کار در نظارت و اجراء محاسبات‌ساختمانی.
۲ـ مهندس مکانیک با سابقه کار درتاسیسات تکنولوژی
۳ـ مهندس تاسیسات باسابقه کار در لوله‌کشی گاز و آب و فاضلاب، حرارت رسانی.
٤ـ مهندس الکترونیک.
۵ـ مهندس برق باسابقه کار در شبکه‌های شهری.
٦ـ مهندس معمار.
۷ـ مهندس نقشه‌بردار با سابقه طرازبندی.
۸ـ مهندس سازه.
۹ـ پزشک متخصص امراض داخلی.
۱۰ـ پزشک متخصص قلب و عروق.
۱۱ـ پزشک متخصص جهاز هاضمه.
۱۲ـ پزشک متخصص زنان.
۱۳ـ پزشک متخصص گوش وحلق وبینی.
۱٤ـ پزشک متخصص جراحی عمومی.
۱۵ـ پزشک متخصص جراحی ارتوپدی.
۱٦ـ پزشک متخصص اطفال.
۱۷ـ پزشک متخصص امراض روانی.
۱۸ـ پزشک متخصص علوم آزمایشگاهی.
۱۹ـ پزشک متخصص رادیولوژی.
۲۰ـ پزشک متخصص چشم.
۲۱ـ تکنسین نقشه برداری
۲۲ـ مددکار اجتماعی.
۲۳ـ ماما.
۲٤ـ بهیار.
۲۵ـ نرس.
۲٦ـ لیسانس و فوق لیسانس نقشه‌برداری با سابقه کار در ژئودزی ساختمانی.
۲۷ـ تکنیسین نقشه کش و نقشه‌کش کارتوگراف

متقاضیان میتوانند همه روزه بادردست داشتن مدارک لازم به اداره کاریابی شرکت ملی ذوب‌آهن ایران واقع در میدان کاخ خیابان ابتهاج مراجعه نمایند.

اطلاعات ۱۳۰۴
سال چهل وهشتم ـ شماره ۱۴۴۳۳
صاحب امتیاز : عباس مسعودی
زیر نظر : فرهاد مسعودی
محل اداره : خیابان خیام . ساختمان اطلاعات . تهران
تلفن : ۳۱۱۰۷۱ تا ۳۱۱۰۷۹
تلکس : ۲۳۳۶ ـ تلگرافی : اطلاعات ـ تهران

ریشه‌های سیاسی شورش مذهبی پاکستان

هفته گذشته طوفان بزرگترین کشمکش‌های خشونت‌آمیزی که از هنگام تولد بنگلادش تاکنون در پاکستان سابقه دارد/هر چهار استان این کشور را فراگرفت‌در نقاط‌مختلف پاکستان مساجد مغازه‌ها و خانه‌ها به آتش کشیده شدند . جرقه‌ای که این آتش بزرگ را روشن کرد برخورد خصمانه‌ای بود که روز ۲۹ مه در «ربوه» یکی از شهرهای پنجاب بین دودسته‌دانشجویان‌مسلمان‌متعصب محمدی و «احمدی» روی داد . گرچه این برخورد انگیزه مذهبی داشت‌اما طولی‌نکشید که ماجرا رنگ سیاسی پیدا کرد و احزاب اقلیت و اتحادیه‌های کارگری پاکستان در جبهه‌ای واحد به پشتیبانی از مسلمانان‌سنتی صف‌آرائی کردند و از دولت خواستند که فرقه احمدی را یک اقلیت مذهبی اعلام کند .

تقاضاهایی از این قبیل وجنایتهائی متشکل علیه فرقه احمدی (نامی که پیروان این‌گروه ملحد به آن نامیده میشوند) ۲۱سال قبل‌نیز یکبار در پاکستان خودنمایی کرد و موجب گردید که برای اولین‌بار در این‌کشور حکومت نظامی برقرار شود . در همان وقایع ابتدا سه وزیر ایالت پنجاب و اندکی بعد از او نخست‌وزیر دولت مرکزی پاکستان یکی پس از دیگری سرنگون شدند . با وقایع خونین هفته گذشته در پاکستان در واقع شبح کشمکش‌های مذهبی ۱۹۵۳ باردیگر دراین کشور خودنمایی کرده و بهمین دلیل است که پاکستانیها ازذوالفقارعلی‌بوتو نخست‌وزیر گرفته تا مردم عادی قضیه را بسیار جدی تلقی کرده‌اند .

پیروان فرقه احمدی به این دلیل ازطرف مسلمانان سراسر جهان کافرشناخته میشوند که به عقیده آنها حضرت محمد (ص)آخرین پیامبر اسلام نبوده بلکه این مقام به واعظی هندی بنام میرزا غلام احمد که فرقه احمدی را در ۱۸۸۹ تاسیس کرد تعلق دارد . اما این دو دستگی مذهبی در پاکستان ازچشم‌و همچشمی‌هایی که ماهیت اجتماعی دارد نیز جاشنی میگیرد . پیروان فرقه احمدی که تعدادشان به ۲ میلیون نفر نمیرسد مردمی هستند که به سبب پشتکاری که‌در اندوختن مال و ثروت دارند ـ مضافا بدلیل اینکه‌غالبا تحصیل‌کرده‌تر ازمردمان‌دیگرپاکستان هستند در زندگی اجتماعی ـ تواما در بخشهای خصوصی و دولتی کامیاب بوده‌اند . درمیان احمدیهای پاکستان میتوان با اسامی‌آشنایی از قبیل سر ظفرالمخان که اخیرا از ریاست دیوان داوری بین‌المللی استعفا کرد و در ۱۹۵۳ تصدی پست وزارت خارجه پاکستان بوسیله وی آتش اولین کشمکش‌های خونین مذهبی را در این کشور روشن کرد برخورد نمود . رئیس کنونی ستاد نیروی دریایی پاکستان ـ دو نفر از چهار نفر فرماندهان طراز اول نیروی زمینی پاکستان ـ ده نفراز اعضای مجلس نمایندگان پنجاب و عده‌زیادی از نمایندگان مجلس ملی و یکی از مدیران بانک جهانی و بالاخره عده قابل توجهی از صاحب‌منصبان ادارات کشوری پاکستان را پیروان فرقه احمدی تشکیل میدهند .

طبق فرضیه‌ای که برخی از کارشناسان امور پاکستان طرفدار آن هستند بوتو نخست‌وزیر پاکستان در پشت پرده محرک کشمکش‌های مذهبی اخیر بوده است . بوتو که در انتخابات ۱۹۷۰ و سپس‌درسال۱۹۷۱ فعالانه بوسیله احمدیهای پاکستان حمایت شده بود چندی پیش یکی از آنها را که فرمانده نیروی هوایی بود برکنار کرد و با این‌کارد‌شمنی احمدیهاراعلیه خودبرانگیخت. برخی اطلاعات دیگر حکایت از این داردکه ملک فیصل پادشاه عربستان سعودی و رهبران برخی دیگر از کشورهای عرب هنگامیکه در کنفرانس اخیر سران ممالک مسلمان در لاهور شرکت کردند خواستار تکفیر رسمی فرقه احمدی در پاکستان شدند و حتی ملک فیصل اعطاء کمکهای مالی و اقتصادی به دولت بوتو را مشروط به‌طرد رسمی فرقه احمدی کرد .درکنفرانس‌اسلامی جدید که آن نیز چندی قبل تشکیل شد قطعنامه‌ای به تصویب رسید که در آن فرقه احمدی یک فرقه کافر و غیر مسلمان‌شناخته شده است . نماینده پاکستان نیز با اکراه‌این قطعنامه را پذیرفت .

در کشمکش‌های اخیر پاکستان آنچه که مخصوصا اهمیت دارد تشکل و یکپارچگی اخیر گروه‌های اقلیت در یک صف‌آرایی سیاسی و تاحدودی ضد دولتی است .

با در نظر گرفتن نارضایی‌های فراوان‌اقلیت از شیوه حکومت بوتو میتوان پیش‌بینی کرد که‌حتی اگر وی موفق شود تا غائله نزاع مسلمانان‌و احمدی‌ها را با موفقیت بخوابانند- بازهم مهار کردن نیروی تازه یافته‌ای که احزاب و گروه‌های اقلیت پاکستان نشان داده‌اند غیر ممکن خواهد بود .

اکونومیست

حافظ اسد بامریکامیرود

برزیدنت حافظ اسد و برزیدنت نیکسون رهبران سوریه و امریکا در ملاقات دیروز خود موافقت کردندکه روابط دیپلماتیک دو کشور از نو برقرار شود . سوریه ۷ سال قبل بعلت حمایت امریکا از اسرائیل روابط دیپلماتیک خود را با امریکا قطع کرد. ضمنا حافظ اسد موافقت‌کرده است که بزودی به امریکا سفر کند . در عکس حافظ اسد و نیکسون در حالیکه دست های یکدیگر را می فشارند دیده می شوند .

عکس رادیوئی اطلاعات

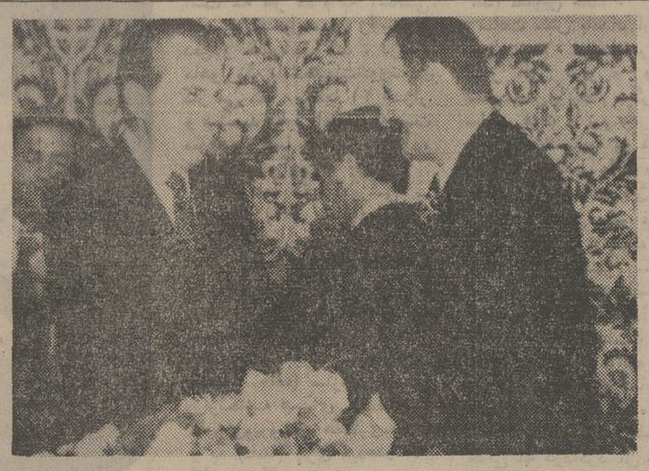

یمن شمالی: وابستگی عمیق به‌عربستان سعودی

از: اریك ـ رولو

واکنش‌عربستان سعودی‌نسبت به‌کودتای یمن شمالی ازلحاظ سرعت‌عمل شگفت‌انگیز بود. هنوز دو ساعت از صدور نخستین اعلامیه کودتاچیان نگذشته‌بود که پایتخت عربستان سعودی اعلامیه‌ای انتشار داد که درآن گفته‌میشد: حوادث صنعا چیزی جز یک مسئله داخلی نیست و دولت پادشاهی سعودی اجازه مداخله در امور داخلی‌آن کشور را از هر طرف که باشد نخواهدداد، کودتاچیان خود را «اصلاح کن‌اشتباهات» معرفی کرده و میگویند غفت و بی‌توجهی مسئولان و فساد دستگاه دولتی آنها را وادار کرد که قدرت‌رابدست‌بگیرندو بدنبال آن بلافاصله مراتب احترام خودرا بمملک فیصل ابراز میدارند.

رادیو صنعا عصر روز پنجشنبه‌مراتب حق‌شناسی رژیم جدید را نسبت به کشور هائی که به یمن کمک کرده‌اند و در درجه اول عربستان سعودی «همسایه بزرگ‌مان» ابراز داشت .

در واقع اگر رهبران جدید یمن در برابر ریاض روشی غیر از این پیش‌میگرفتند‌مایه تعجب میشد. فرماندهی‌عالی نیروهای‌نظامی یمن که در عین حال وظایف وزارت دفاع را انجام میدهد برای تامین بودجه خود از عربستان سعودی کمک می‌گیرد و حتی میتوان گفت که‌به ریاض بستگی دارد زیرا علاوه بر کمک‌های معمولی بطور مخفیانه و بدون اطلاع مقامات عالی سیاسی مستقیما از ریاض پول و اعتبار دریافت می‌کند.

سرهنگ حامدی رهبر کودتاکه بداشتن تمایلات افراطی دست راستی شهرت دارد یکی از نزدیکترین مردان مورد اعتماد رهبران عربستان سعودی بشمار میرود . سرهنگ مصواری یکی ازمعاونان اصلی او نیزبدشمنی‌و مخالفتبا جمهوری‌دموکراتیک یمن مشهور است.

علاوه براین رهبران کودتا اساس و پایه یک قدرت ائتلافی مرکب از نظامیان محافظه کار روسای‌قبایل و طرفداران‌سابق امام را تشکیل میدهند که در وابستگی آن بعربستان سعودی جای هیچگونه شک و تردیدی نیست.

تصمیم بسرنگون کردن رژیم در یک کنگره سری که باشرکت سرهنگ مصواری، شیخ عبدالله‌عامر و شیخ سنیان روسای دو فدراسیون قبیله‌ای که اکنون باهم آشتی کرده‌اند در نیمه ماه آوریل تشکیل گردید گرفته شد.

در این جلسه تصمیم گرفته شد برای شکست دادن «سیاست آشتی»که درسپتامبر ۱۹۷۳ از طرف رئیس کشور یمن شمالی اعلام شد و هدف آن تحکیم استقلال‌کشور در برابر همسایه بزرگ شمالی و خنثی کردن نقش ارتش بود هرچه زودتر دست بکار شوند.

برکناری‌قاضی‌عبدالله‌الهجری نخست‌وزیر سابق زیر پوشش استعفاء در ماه فوریه گذشته زنگ خطر را بصدا درآورد‌الهجری که قبلا از طرفداران امام بود و بعدا به جمهوری خواهان پیوست‌از طرفداران‌جدی ملک‌فیصل بود که یک سال قبل قسمت‌های بزرگی از اراضی مرزی یمن را بعربستان سعودی واگذار کرده بود.

طرفداران نخست‌وزیر برکنارشده بیشتر ازاین جهت مضطرب بودندکه قاضی‌ارباني میخواست فرماندهی عالی نظامی را زیر نظر مستقیم ریاست جمهوری قراردهدزیرا فرماندهی عالی نظامی پیوسته مستقیما در حوادثی در مرزهای یمن جنوبی درگیر میشد . این حوادث تنهادر ماه آوریل‌گذشته به‌قیمت از دست رفتن جان دویست نفر از مرزنشینان ، روستائیان و سربازان‌یمن جنوبی تمام شد از مدتها قبل بین‌طرفداران «ارباني» رئیس کشور وطرفداران رهبران فعلی کشور برخوردهائی روی میداد . باین ترتیب‌دو سازمان‌ضد تروریستی«سبعه» و«دسته مرگ» که برای مبارزه علیه عملیات چریکی انقلابی تشکیل شده‌اند از ماهها قبل به یک رشته سوء قصدها و قتل‌نه‌تنها علیه‌مخالفان بلکه برضد شخصیت‌های‌نزدیک به‌اریانی دست میزدند و هدف آنها ایجاد یک محیط مناسب بود که سقوط رژیم را بدنبال داشته باشد.

روز ۲۵ آوریل گذشته جسد بیست نفر از طرفداران رئیس کشور در محله‌های مختلف پایتخت کشف شد و چند روزقبل از آنهانیز سفارتخانه‌های فرانسه وشوروی بابمب وبازوکا مورد حمله قرار گرفته‌بود.

روز ششم مه گذشته عبدالقادر سعید نیز بطور اسرارآمیزی براثر خوردن مقدار زیادی زهردرگذشت مرگ وی که یکی از رهبران مخالف رژیم وهابی‌بود هیجان شدیدی در محافل صنعا بوجود آورد . در همین هنگام دامنه حوادثی که توسط‌قبایل یمن در مرزهای یمن جنوبی روی میداد روبه‌توسعه گذاشت.

باین ترتیب هنگامی که پرزیدنت‌نیکسون درجده از هواپیما پیاده شد ملک فیصل میتوانست باطمینان خاطر بگوید‌که‌نه‌تنها نظم وآرامش درشبه جزیره عربستان‌برقرار شده بلکه دشمنان رژیم‌وهابی وایالات‌متحده (جمهوری‌دموکراتیک‌یمن‌پاریاض وواشنگتن روابط سیاسی ندارد) بیش از هر وقت دیگر منزوی شده‌اند.

اسپانیای فرانکو به‌لرزه درآمده‌است

لوموند

تعرض بیرحمانه جناح افراطی محافل حاکمه مادرید علیه‌ژنرال«مانوئل‌دی‌یزالگریا» که‌طبق خبر های باورنکردنی از پست خود بعنوان رئیس ستاد نیرو های مسلح اسپانیا برکنار شده است ، بارد‌یگر پرده از کشمکش های داخلی رژیم فرانکو برمیدارد. رژیمی که در دسامبر گذشته باقتل «دریادار کاره‌روبلانکو» به شدت تعادل خودرا از دست دادو امروز با اعاده دمکراسی در پرتغال‌دچار بردرس شده است.

ژنرال فرانکو

در دسامبر گذشته ژنرال «این یستاکانو» که در آن وقت فرماندهی یگانهای وحشتناك گارد سیویل را بر عهده داشت کوشید تا ازاب گل‌آلود ماهی بگیردو ازمرگ ناگهانی نخست وزیر دریادار «بلانکو» برای مهار کردن هر حرکتی بسوی آزادی بهره برداری نماید. وی دراین‌تلاش ها بوسیله هسته‌مرکزی‌عناصر انعطاف ناپذیر جناح‌اقلیت‌حزب دولتی فالانژیست که آفسوس گذشته های طلائی عصر دیکتاتوری کنونی را می‌خورند و از درسهای تاریخ نه پند و عبرتی گرفته‌اند و نه از افتخارات و قدرتهای‌نامحدود دوران طلائی چیزی رافراموش کرده‌اند حمایت میشد. دراین جناح هم برخی از نظامیان و هم عده‌ای از غیر نظامیان عضویت دارند. از این جناح که بگذریم سایر فالانژیست های قدیمی راه‌اصلاحات‌مترقی وتدریجی و صراط مستقیمی‌را که میتواند به ایجاد یك دمکراسی عقلائی در اسپانیا منتهی شود انتخاب کرده‌اند.

اما محافظه کاران افراطی در حالیکه‌هنوزهم علمهای قدیمی جنگ صلیبی رابر دوش می‌کشند و خودرا در لباس‌اصول نهضت فرانکیست میارایند به نوبه خود دم ازنگرانیهای‌مزمن قشری از طبقات متوسط‌الحال جامعه اسپانیائی میزنند .چون این قشر از هر بازگشتی به سوی دمکراسی‌هراسناك‌است.

در دسامبر گذشته ژنرال «آلگریا» در مقام فرماندهی ارتش که خودرا از سیاست بدور میداند باقوت‌وسختگیری اما در خفا و پشت پرده جلوی مانور های جناح‌محافظه کاران افراطی رابر ضد گرایشهای لیبرالی و دمکراتیك گرفت . کاربه جائی رسید که فرمانده ارتش و مرد شماره یك نیرو های مسلح این کشور جبهه‌گیری کرد .این‌درگیری بدون شك نشانه انکارناپذیری از تضاد های درونی محافل رهبری کننده اسپانیا بودولی مطبوعات مادرید که در آن وقت هنوز برخی از آزادی‌های اخیرشان را تحصیل نکرده بودند در باره کشمکش‌فرمانده گارد سیویل و رئیس ستاد ارتش قلمفرسائی چندانی نکردند.

محافظه کاران افراطی با این‌که در دسامبر گذشته شکست خوردند و درمارس گذشته نیز پس از بازنشسته شدن ژنرال «کانو» فرمانده گارد سیویل ضعیف تر گردیدند ، اما بکلی خلع سلاح نشدند.انتصاب«کارلوس آریاس ناوارو» وزیر کشور قدرتمند سابق به مقام نخست وزیری ظاهرا افراطیون‌محافظه کار را دلگرم میکردو آنها را خشنود می ساخت ، ولی وارثان فرانکیسم خالص و انعطاف ناپذیرند با تلخکامی دریافتند که «آریاس‌ناوارو» نیز گرچه با احتیاط ، راهی در پیش گرفته است که تاحدودی به دمکراسی گرایش دارد .

این نکته بهر تقدیراز قطعی که «ناوارو» در ۱۲ فوریه گذشته هنگام اعلام برنامه کار دولتش ایراد کرد‌بروشنی استنباط میشد. طی۸ماه گذشته محافظه کاران متعصب بارها بدون کامیابی کوشیدند تا موجبات برکناری ژنرال «الگریا» را فراهم آورند اما دراین تمهیدات مخصوصا با مخالفت اکثر افسران ارشدی که باآن مشورت میکردند روبرو شدند. در واقع رئیس ستاد نیرو های مسلح اسپانیا بدون آنکه خودش بخواهد سخنگو و علمدار جناح‌لیبرال های رژیم‌موجوداسپانیاشناخته شده‌است

تردیدی نیست که کودتای نظامی پرتغال طبیعتا به تشدید این تضاد ها وتیزتر کردن آتش رقابت های شخصی و یا سیاسی در محافل حاکمه اسپانیا کمك کرده است. به استثنای معدودی از ارگانهای جناح دست راستی افراطی و فالانژیسم بسیار متعصب ، اکثر مطبوعات اسپانیادرباره اعاده آزادی های‌دمکراتیك‌در کشور همسایه پرتغال‌وتحولات اخیر این کشور داد سخن دادند . حتی روزنامه‌ای مانند «پوئبلو» ارگان سندیکای رسمی اسپانیا که بهیچوجه نمیتوان در بیزاریش‌ازگرایش های دست چپی دچار سوء ظن شد، ژنرال آسپینولا رهبر انقلاب پرتغال رابگرمی تجلیل کرده‌است.

روزنامه ها و مجلات‌اسپانیا باتیتر های درشت‌از «سقوط دیکتاتوری» و «بازگشت دمکراسی» در پرتغال سخن گفته‌اندو بالاخره نقش‌سنجیده و احتیاط‌آمیز حزب کمونیست پرتغال در تحولات بعد از کودتای اخیر این کشور نیز باتفاق آراء مورد تائید مطبوعات و مفسران اسپانیائی قرار گرفته است.

اسپانیائی ها از کودتای پرتغال و از انتخابات اخیر ریاست جمهوری فرانسه‌درس عبرت گرفته‌اند .

آنها دریافته‌اند که‌فرانکو نمیتواند تا مدتی بسیارطولانی رژیمی راکه تنها بانقش‌چهره خودش مشخص میشود حفظ کند . فرانکو اکنون ۸۲ ساله است و فرانکیسم در درون‌خود پاره پاره شده‌است همه‌شواهد نشان میدهد که رویداد های جاری در اسپانیا آخرین‌تکان های قبل از شروع‌یك عصر تاریخی جدید در این کشور است . عصری که اکثریت مردم اسپانیا آرزوی فرا - رسیدنش را دارند .

مردمی که در اعماق ضمیر خود دعا می کنندتا واقعا به اروپای دمکراتیکی که بحق جزئی از آن هستند، ملحق شوند.

هرالد تریبون

واترگیت، کمونیستها راحیران کرده‌است

ممالك و دولتهای دنیاست و مضافا فرماندهی کل نیرو های مسلح امریکا رانیز قانونا برعهده دارد چگونه قابل تصور وپذیرفتنی است که در زیرفشار مشتی خبرنگاران گمنام و برخی از سیاستمداران اقلیت در امریکا ، از مقام خود سرنگون شود؟

اخیرا شبی در بودابست ، یکی از دوستان امریکائی‌نگارنده که‌سرگرم دیداری از مجارستان بودباعده زیادی از سرشناس ترین خبرنگاران وروزنامه نویسان این کشور ملاقات دوستانه‌ای داشت. همکاران مجارستانی از این دوست امریکائی پرسیدند که مردم ایالات متحده چطور متوجه نیستند که باحمله کردن به رئیس جمهوری‌شان چه‌لطمه بزرگی به کشور خودشان‌وارد می کنند ؟

دوست امریکائی جواب داد که هموطنان وی بدون شك آگاهند که ماجرای واترگیت و حمله به نیکسون برای کشورشان تاچه اندازه گران تمام میشوداما ازآنجاکه به‌مردم امریکا از دیربازگفته شده است که همه‌افراد در برابر قانون برابرند، ناگزیر نمی توانند راضی شوندکه رئیس‌جمهوری امریکا ازاین قاعده مستثنی باشدو در برابر قانون حساب پس ندهد.

در جواب این استدلال یك‌نویسنده جوان مجارستانی بالحنی قاطع گفت: عجیب است که شما در باره اهمیت اخلاقیات و حرمت و حکومت قانون‌داد سخن می دهید درحالیکه کشورتان تاکنون شاهد تجارب بی شماری از خلافکاریها و قانون شکنی هابوده‌است. بعنوان مثال وقتی که جان کندی‌رئیس جمهوری دمکرات امریکا و یا مارتین لوتر کینك قهرمان نهضت حقوق مدنی سیاهپوست امریکائی به قتل رسیدند چرا تا بدین اندازه دربند اخلاقیات و حکومت قانون نبودیدو چراتنهانیکسون باید آماج این حملات باشد؟

اماصرفنظر از این مطلب که امکان عزل نیکسون از مقام ریاست جمهوری تاچه اندازه برای اروپائیان خاوری غیر قابل قبول است ، رهبران این کشور هاخطربرکنار شدن‌نیکسون را دست کم نگرفته‌اند ودر این اواخر کوشش هائی بعمل آورده‌اند تا در صورت خارج شدن نیکسون از صحنه سیاست امریکا اجازه ندهند که‌ثمرات کارهای وی در زمینه‌عادی کردن‌روابط واشنگتن با اتحاد شوروی وسایر کشور های اروپای خاوری برباد رود .باحتمال زیاد بهمین دلیل بودکه هفته گذشته یکی از روزنامه های پرنفوذبودابست مقاله‌ای منتشر ساخت که موجب حیرت مقامات سفارت امریکا در مجارستان شد. این‌روزنامه نیکسون رابه «اونورا» سرباز معروف ژاپنی تشبیه کرد که ۲۰سال بعداز پایان یافتن جنك دوم جهانی و درحالیکه کوس رسوائی شکست و تسلیم کشورش را درسراسر جهان به صدا درآورده بودند ،تنها سرباز ژاپنی بودکه از ماوقع بکلی خبرنداشت .دراین مقاله اضافه شده بود که نبرد واترگیت درواقع باشکست کاخ‌سفید پایان یافته است درحالیکه نیکسون تنهاکسی است که‌از پایان یافتن نبرد وازاین حقیقت که اوطرف بازنده این نبرد بوده است خبرندارد.

مطبوعات دنیا دراطلاعات

نزدیکی امریکا ومصر

نزدیکی مجدد آمریکا و مصر صرف نظر از فوایدی که برای مصر خواهد داشت به آمریکا نیز کمك خواهد کرد تا بسیاری از مسائلی را که طی‌سال های گذشته در خاورمیانه با آنها روبرو شده است حل کند . دولت نیکسون با حل و فصل موفقیت آمیز بحران خاورمیانه اعتباری را که پس از پایان دادن به جنگ ویتنام درمیان مردم امریکا پیدا کرده بود باز خواهد یافت .

THE GUARDIAN

خاورمیانه و واترگیت

سفر فاتحانه نیکسون رئیس جمهور امریکا بخاورمیانه نشان دهنده اهمیت نقش کشور وی در خاورمیانه وسراسر جهان است . اما این سفر باعتقاد بسیاری از ناظران در عین‌حال کوششی برای منحرف کردن ذهن امریکائیان و جهانیان از مسئله واترگیت است که اخیرا ابعاد نگران کننده‌ای یافته است .

LE FIGARO

گفتگو از موضع قدرت

رئیس جمهور آمریکا در نظر ندارد در خاورمیانه به روبرو شدن با استقبال های گرم و کف زدن های‌پرطنین و یا مخابره شدن اخبار سفر وی به آنسوی اقیانوس اطلس اکتفا کند . نیکسون سعی دارد یادگاری از عظمت نقش خود در تاریخ امریکا باقی بگذارد . او میخواهد نشان دهد که در دوران ریاست جمهوری وی امریکا از موضع قدرت با اتحاد شوروی روبرو شد و توانست از همین موضع برای حل و فصل اختلافات بین‌المللی با روسها مذاکره کند .

وزن بنده ناگهان ۹۸ کیلوگرم‌شد!

هادی خرسندی

از توبخانه رد میشدم،هوس کردم خودم را وزن کنم . این ترازوهای آدم وزن‌کن ، خوشبختانه بدون خرج‌ومخارج و سمینار و کنفرانس ، مشکل بیکاری را برای‌خیلی‌ازهموطنان عزیز حل کرده . در حواشی میدان توبخانه گروه زیادی به این حرفه اشتغال دارند. شغل خوبی است ، فقط عیبش این است که بازنشستگی ندارد .

البته اضافه‌کاری هم در کار نیست . بورس و ماموریت‌خارج هم ندارد . اما حسنش اینست که شاغل آن ، آزاد است که هروقت دلش میخواهد خودش را وزن کند و هیچ دستگاهی هم برایش بخشنامه صادر نمیکند !

ازبس از مقابل این ترازوها گذشتم ، وسوسه شدم که خودم را وزن کنم . یکریال دادم‌رفتم بالا . عقربه از عدد صفر پرید روی ۹۸ کیلو ! بنده فوقش ۷۰ کیلو وزن داشته باشم . به ترازودار اعتراض کردم :

ـ آقا این که درست نشون نمیده . آخه ۹۸ کیلو وزن به این هیکل میاد ؟

ترازودار کمی‌حوصله‌مینمود، گفت :

ـ آقاجون . یک قرون پول دادی میخوای وزن صحیح هم نشونت بدم ؟!

گفتم :

ـ بهرحال اگه این ترازو ، کارش وزن نشون دادنه ، باید درست نشون بده .

گفت :

ـ نه‌آقاجون . توی این گرونی ، برامون صرفه‌نمیکنه . پارسال اگه اومده بودی، وزن دقیقتو نشان میدادم . اما حالا همینش هم که نشون دادم ، از سرت هم زیاده !

گفت :

ـ برادرجان به جای اینکه‌با من درشت حرف بزنی بگوخرج تعمیر ترازویت چقدر میشود ، من به خرج خودم برایت‌تعمیر کنم .

طرف عصبانی شد ودرحالیکه ادای مرا درمی‌آورد گفت :

ـ چی‌چی‌رو برات تعمیرش کنم ؟ اینهمه زور زدم و باهاش وررفتم که خراب کار کنه ، حالا تو میخوای بدی تعمیرش کنن ؟ برو آقاجون .

در این‌حال ،دستش‌راگذاشت روی سینه من و هولم دادعقب. من میخواستم ولش کنم ، اما داشتم از طرف تعجب سنکوپ میکردم . با خونسردی گفتم :

ـ داداش من ، چرا دستگاهت را خراب کردی که وزن را غلط نشون بده ؟ مگه وقتی درست کار میکرد ، چه عیبی داشت ؟

به عنوان آخرین توضیح ، گفت :

ـ آقاجون ، اولا مردم مایک اخلاقی دارن که اگه وزنشون بیشترنشون‌داده بشه،خوششون میاد و خوشحال میشن و باد میکنن و میرن . دوما توی این روزگاری که هرکسی توی‌کار خودش تقلب میکنه، ما اگههمین یکذره تقلبرو هم نکنیم،نمیذارن کار کنیم !

امریکا و سوریه

از آنچه در پایان سفر نیکسون به سوریه اعلام شد ، و قبل از آنکه سفر نیکسون به کشور های عربی پایان یابد میتوان گفت که این سفر بیشتر از آنچه که انتظار میرفت از لحاظ امریکائیان موفقیت آمیز بوده است .

سفر به سوریه و گفتگو با حافظ اسد بدلایل گوناگون ، حساس ترین و مشکل ترین قسمت سفر خاورمیانه‌ای نیکسون بود . اما در پایان این سفر و آنچه حافظ اسد و نیکسون بعداز مذاکرات دو جانبه‌شان برزبان آوردند این نتیجه بدست می آید که رهبر سوریه کم و بیش به سیاست های تازه نیکسون در خاورمیانه عربی اعتقاد پیدا کرده و اکنون با خوش بینی بیشتری چشم به مذاکرات کنفرانس ژنو و دنباله تلاش های کی‌سینجر دوخته است .

موفقیت سفر نیکسون سبب شده است که شورویها ناراحتی خود را از تلاش هائی که برای خارج کردن آنها از کشور های عربی صورت می گیرد پی‌درپی عنوان کنند .

مقاله دیروز پراودا تازه ترین مطلبی است که از نگرانی شوروی پرده برمیدارد . پراودا نوشته است همزمان با سفر نیکسون به کشور های عربی تلاش هائی بعمل می آید تا تاثیر نقش شوروی در اقداماتی که برای صلح در این منطقه صورت می گیرد کوچک جلوه داده شود ، در حالیکه رهبران عرب و حتی کی‌سینجر وزیر خارجه امریکا تاکید کرده‌اند که شوروی در حل و فصل نهائی مسئله خاورمیانه نقش مهمی بعهده دارد .

انتقاد های شوروی از حوادثی که همزمان با سفر نیکسون در کشور های عربی می گذرد هنوز جنبه تهدید بخود نگرفته . اما شورویها از این نکته حیراند که امریکا باوجود حمایت بیدریغ و مداوم از اسرائیل و علیرغم اینکه فانتوم های امریکائی ارتش اسرائیل چند ماه قبل دمشق را زیر آتش بمب های خود گرفته بودند ، اکنون نیکسون دوستی اعراب را نیز جلب کرده بی آنکه اسرائیل اراضی اشغال شده را تخلیه کرده باشد . آنچه مسلم است رهبران شوروی در ملاقات قریب‌الوقوع خود با نیکسون ، مخالفت خود رابا هرگونه تلاشی برای جایگزینی نفوذ یکجانبه امریکا درکشور های عربی عنوان خواهند کرد . اما از لحاظ صلح پایدار منطقه و کشور های عربی و امریکا آنچه در درجه اول اهمیت قرار دارد درک این حقیقت است که آنچه تاکنون بدست آمده پیشرفت هائی کوچک بیش نیست .

در مورد ارزیابی حدود این پیشرفت نباید زیاده روی کرد و در غیر اینصورت نمی توان گام های بعدی را برای ازمیان بردن کامل آثار جنگ ۱۹۶۷ واستقرار یک صلح پایدار برداشت.

انتخابات حزبی یاغیر حزبی؟

بعداز انتخابات نظام‌پزشکی وانتخابات کانون وکلا،اکنون درآستانه انتخابات اصناف قراردارایم که دویست‌و پنجاه هزارتن افرادوابسته به‌یکصدو بیست‌اتحادیه‌صنفی درآن شرکت‌میکنند. انتخابات اصناف تجربه‌دیگری است‌در موضوع کلی‌انتخابات وچون‌دامنه‌آن وسیعتر وتعداد رای دهندگان بمراتب بیش‌از انتخابات پزشکان و انتخابات وکلای دادگستری است .طبعا تجربه جالبتری هم‌خواهدبود.

دمکراسی درهرکشوری برمبنای انتخابات سالم قوام می گیردو انتخابات سالم مشروط‌است به عواملی چندواز همه مهمتر قدرت تشخیص توده رای‌دهنده . رای‌دهنده باید حقوق شخصی خودو حدود مصالح جامعه را بشناسد تاهر رایی که‌به صندوق ریخته میشود درحد خود ضامن ارزش واصالت انتخابات باشد. انتخابات صنفی این خاصیت مهم‌را دارد که گروه های مختلف مردم رابا مبادی انتخابات سالم آشنا میکندو فرصتی فراهم می‌آورد که باصطلاح،دمکراسی ازپایه محکم‌شود.

درترمیم‌اخیر دولت، پست وزارت‌کشور به یك‌وزیر غیر حزبی تفویض‌شدو بهنگام معرفی اعضای جدید کابینه ، شاهنشاه تاکید فرمودند که‌وزیر کشور غیر حزبی وظیفه دارد موجبات انتخاباتی کاملا آزاد و سالم را- که‌دولت درآن نقش ناظری‌بیطرف داشته باشد-فراهم‌آورد . فرمایشات شاهانه وتعیین وزیر کشور غیرحزبی محکمترین سندی است که اهمیت انتخابات آزاد و سالم را دربرنامه اساسی ایران امروز نشان میدهد. ولی‌آزادی انتخابات یك مساله است. انتخابات حزبی مساله‌ی‌دیگر.

دمکراسی امروز ما مبتنی بر سیستم حزبی‌است واین سیستم‌نه فقط با اصول رایج درکلیه کشور های پیشرفته‌جهان مطابقت دارد، بلکه حاصل آزمایشی طولانی‌و پر جزو مد در کشورخودمان محسوب میشود. عمر دمکراسی ایران از هفتاد سال تجاوز میکند‌واین ، بیشتر از عمر استقلال‌و موجودیت بسیاری کشورهاست‌که امروزه صف‌طویل ممالك آزادودمکرات جهان راتشکیل میدهند. اگرما نتوانسته‌ایم طی هفتاد سال کار انتخابات رادرکشورمان بریك شالوده صحیح‌و محکم استوار سازیم‌بخاطر آنست‌که از ابتدا تسلیم‌تفرق‌و تشتت‌وتکروی شده واصل تحزب راآنطورکه‌باید جدی‌نگرفته‌ایم .در گذشته ، انتخابات ما عملا میدان نبردافراد وعرصه برخورد آراءو افکار فردی بوده‌است. آوردگاهی بوده‌است‌برای آنکه هرکس از گوشه‌یی سربردارد و هل‌من مبارز بگوید‌و گروهی را به‌دنبال خودبکشد وباجنك‌و دعوا راه‌موفقیت خودرا هموار سازد. نتیجه محتوم این سیستم نیزانتخاباتی بودتوام با کشمکش ها،زدوخورد ها، تحریك اختلافات محلی، قتل، غارت و مجالسی که این کشمکشها به‌شکلی‌دیگر درآنجاادامه می‌یافت و مجالی برای کار مثبت‌باقی نمیگذاشت.

سیستم حزبی ،درحد خود یکی از عوامل ضمانت‌کننده صحت‌و سلامت وآزادی انتخابات است.نهایت ،باید همت کردو اگر ایرادی درکار احزاب هست آنرابرطرف ساخت تا اراده اکثریت هرچه بیشتر در تشکیلات حزبی منعکس شودو مالا نتیجه‌یی که از انتخابات‌آزادوسالم به‌دست‌می‌آید انعکاس کاملی باشد ازافکارو آراء عامه.

اثر تبلیغات بر ورزش

در عصر اضطراب های مداوم ، و در جهانی که اعتیاد به مواد مخدر نیرومندترین دشمن جوانان است ، ورزش را باید بعنوان پاد زهری دانست که نیك قادر است مسمومیت روحی انسان ها و مخصوصا انسان های جوان را شفا بخشد .

«روح سالم در بدن سالم است » فی‌الواقع یک شعار خشك و خالی نیست . تجربه‌ای ممتد ثابت کرده است که کمتر ورزشکاری اسیر یاس و ناامیدی می شود ، به جنایت میل پیدا می کند و یا برای رهائی از اندوه و نگرانی به مشروبات الکلی و مواد مخدر پناه می برد در میان ورزش دوستان و هواگشان میادین ورزشی نیز عده نا اهل ها کمتر از سایر طبقات است.

این «معجزه» ورزش است و برای آنکه عده بیشتری از این موهبت برخوردار بشوند دولت ها تعمیم بیشتر و صحیح تر ورزش را در میان عده افزونتری از مردم ، باید یک وظیفه فوری تلقی کنند . انجام این برنامه سازنده نیز هنگامی میسر است که نقش « تبلیغات» در تعمیم ورزش از یاد برده نشود .

هیجانی که اینک در گرما گرم برگزاری مسابقات جام جهانی بیش از یک میلیارد انسان را سرگرم کرده ، شاهدی است براهمیت تبلیغات برای گسترش ورزش در میان توده های مردم این هیجان را وسائل ارتباط جمعی از طریق تبلیغ پیرامون این رشته بازیها بوجود آورده‌اند . در همین ایران هم ما شاهدی در آستین داریم . اقدام روزنامه اطلاعات برای بمسابقه گذاشتن پیش بینی نتایج نهائی این مسابقات ، گروهی چنان انبوه از مردم و مخصوصا جوانان را وادار به مکاتبه با سرویس ورزشی روزنامه کرد که براستی تاکنون بی سابقه و حیرت انگیز بوده است .

بخاطر این تجارب ، باید اثر تبلیغات حساب شده و راستین را در گسترش ورزش جدی‌تر بگیریم . خاصه اینکه ما در آستانه آغاز بازیهای آسیائی قرار داریم . انجام این بازیها فضای کشور ما را از هوا و بوی ورزش سرشار خواهد کرد و اگر با تبلیغات صحیح از این موقعیت سود بجوئیم ، صدها هزار نفر به ورزشکاران و ورزشدوستان مملکت خود خواهیم افزود ، که در غایت صد ها هزار نفر برعده ایرانی هایی که با «داشتن تنی سالم روانی سالم هم دارند » اضافه خواهد شد .

مشخصات یک «دوبهمزن» عزیز

دوبهمزن‌ها ، سنگدل و خرابکارند ، گاه به راستی از بیماری حسادت ، حقارت و کینه رنج میبرند . خنده‌دار است که گاهی هم‌فقط ازباب تفریح‌و سرگرمی دوبهمزنی میکنند، که‌به‌اصطلاح‌خودشان کمی تفریح کرده‌باشند.

لابدوقتی خانواده‌ای از هم گسست و چند طفل بی گناه به سرگردانی و پریشانی‌مبتلا شدند ، می فهمند که چه کرده‌اند. فکر نکنید که دوبهمزنها همیشه غریبه‌ها و نارفیقها هستند، بلکه دوبهمزن های اصلی متاسفانه اغلب مادرو خواهر شوهر ، مادرزن و بستگان نزدیکند ، که‌گاه از سر نادانی و گاهی آگاهانه و زیرکانه ، زندگی زناشوئی عزیزان خودرا بهم میریزند و پس‌از گسستن زندگی آنهاراه و چاره‌ای هم نمی توانند بیندیشند

خانه نه ، میدان جنك بود

نمونه های بسیار از آنچه گفته شد ، در دست است : خانم «اقدس مهرابی» که تازگیها از همسر خود جدا شده در حالیکه مثل ابربهار اشك می ریزد، ناله‌ونفرینش رانثار مادر شوهرش میکندو میگوید:

«هنوز سه چهار ماه از ازدواج من‌و همسرم نگذشته بود که نمیدانم چرا مادرشوهرم آنچنان کینه‌ای از من بدل گرفت که فکر می کنم‌حاضر بود من بمیرم . هر روز به خانه ما میامد و از صبح زود جلوی همسرم به من سرکوفت میزدکه آخر توجه جور زنی هستی ، نه کار منزل بلدی، نه شوهر داری ،طفلکی پسرم وقتی هنوز زن نداشت، همیشه پنج تاپیراهن شسته و اطو کشیده داشت . حالا هر روز باید خودش لباسش را اطو کند ، هرگز از دست پخت من تعریف نمی‌کرد و از هر غیبت کوچکم استفاده میکرد تابه شوهرم بگوید من‌شلخته و بیکاره هستم . آنروز هامن آبستن بودم و دائم ازسرگیجه وتهوع رنج میبردم . وقتی‌بچه‌ام رابدنیا آوردم امیدوار بودم وضع مرا مادر شوهرم بفهمد و کمترمرا آزاردهد.

اعصاب ضعیف و زایمان مشکل بکلی مرا ازپای‌انداخته بود و شوهرم که روز های اول گاهی به خنده و آرامی به مادرش تذکر میداد، تحت تاثیر حرفهای مادرش ، گاه و بیگاه بامن دعوا میکرد و میگفت حق با مادرش است و من بیکاره و تنبلم . مادرشوهر خدا نشناسم کاری کرد که به علت بیماری عصبی مجبور شدم چندی در آسایشگاه بیماران عصبی بستری شوم و پس از مدتی ما که براستی هیچ‌اختلاف جدی نداشتیم دشمن هم شدیم و بالاخره کار به جدائی کشید . حالا من مانده‌ام و یک دختر ۸ ماهه که شوهر سابقم بازهم به علت حرف های مادرش‌خرج بچه را نمیدهد و من در خانه پدرم هستم و پدر و مادرم جور من و دخترم را می کشند .

مواظب باشید خویشاوندان نزدیك ، خانواده تان را از هم نپاشند

با این ضوابط نمیتوان دو بهم‌زنی را ثابت‌کرد

یك شوهر بی‌اراده

«خانم سهیلا ـ د» که درآستانه طلاق قرار گرفته لیسانسیه‌است و اصلا زن بی دست و پائی بنظر نمی رسد . میگوید « اگر تصمیم گرفته‌ام جدا شوم، از ان جهت نیست که خواهر شوهر می تواند مرا از میدان بدرکند، بلکه باین دلیل است که شوهر دهن بین بی اراده به درد من نمی خورد .

سهیلا دوست خواهر شوهرش بوده و با اصرار و زرنگی خواهر شوهرش ، با شوهرش آشنا شده و خواهر شوهرآنقدر میانه را گرفته و زبان بازی‌کرده که سهیلا باوجودیکه علاقه مخصوصی به شوهرش نداشته تن به ازدواج با او داده است. اما پس از مدتی مهربانیهای همسرش او را سخت علاقمند کرده و زندگی خوبی داشته‌اند، که‌ظاهراحسادت‌ونظرتنگی‌خواهر شوهرش اورابرآن داشته که هر روز به نوعی از زن برادر بدگوئی کندو خلاصه باعث‌دعوا و مرافعه شود .

سهیلا می گوید : مدتی سکوت کردم اما دیدم سکوت را نمی توان ادامه داد ، منهم شروع کردم ، اما زندگی به میدان کارزار تبدیل شد ، هر روز در خانه ما دعوا بود و دست کم ماهی سه چهار بار هم من و خواهر شوهرم بگومگو می ـ کردیم . این وضع آنقدر ادامه پیدا کرد تا فهمیدم عطای این زندگی‌را باید به لقایش بخشید. **اما حالا که تصمیم گرفته‌ام جدا شوم خواهر شوهرم که قبلا به شوهرم هر روز می‌گفت: «سهیلا را طلاق بده» خودم برایت یک دختر شانزده ساله خواهم گرفت جا زده است و آمده که او را ببخشم . اما من دیگر از شوهرم و همه فامیلش متنفرم .**

دو بهمزنی تلفنی نوع خنده‌دار و شاید غم‌انگیز ترین این ماجرا است .

خانم وآقای مجیدی‌با دوبهمزنی تلفنی ناچار شدند که از هم جدا شوند ، و تازه فهمیده‌اند اشتباه بزرگی کرده‌اند و خانم مجیدی بخاطر چهار فرزند ٦ تا ١٤ ساله‌اش حاضر شده از گناه شوهرش بگذرد . **مرد بیماری که لابد می خواسته کمی تفریح کند یکسال تمام هر روز به اداره آقای مجیدی‌تلفن کرده و به ایشان تلقین نموده که زنش به او خیانت می کند .**

نشانی لباس و کیف و کفش زنش را میداده و چنان حرف میزده که آقای مجیدی کم‌کم مشکوک میشود مدتی تلفن‌خانه خودش را کنترل میکند ، مدتی رفت و آمد های زنش را زیر نظر میگیرد و البته هیچ نشان خیانتی بدست نمی‌آورد . اما از بس اعصابش ناراحت شده‌و رفتارهای نامعقول داشته‌زندگی زناشوئی‌را به‌بن‌بست میکشاندو زنش علیرغم میل باطنی تصمیم میگیرد از شوهر شکاک ودهن بینش جدا شود . اما خدا نخواست که این زندگی ١٥ ساله بکلی از هم بپاشد و پس از مدتی جدائی ، شوهر عذر خواه و پشیمان رجوع میکند و زندگی مشترک شروع‌میشود اما خدا میداند که خانم مجیدی بهمان چشم شوهر خود را می‌بیند که قبلامیدیده ؟شوهری که بارها از بابت خیال واهی اورا کتک زده و لباس را به تنش تکه تکه کرده است .

چگونه ثابت‌میکنید؟

ماجراها بسیاراست ، اماهمه خوشحالندکه‌انشاءاله دوبهمزن های بیمار به سزای عمل خود خواهند رسید . اما این سئوال مطرح‌میشود که ضابطه قاضی برای شناخت دوبهمزن چیست؟ اصلا چه مدارکی باید ارائه شود تا گناه دوبهمزن به‌اثبات برسد ؟ آیاممکن‌است دسیسه‌ها و توطئه هائی هم در این امر بوجود آید؟

اما این فکر چون هنوز به مرحله عمل نرسیده است و اشکالات آن عملا روشن نشده است‌به‌نوعی ابهام گرفتار است. نظر آقای «حسن‌صدر» را راجع به تبصره الحاقی لایحه جدید اصلاح قانون حمایت خانواده پرسیده‌ایم . این تبصره‌میگوید: **کسانی که با دو بهمزنی زندگی زناشوئی افراد را به خطر می اندازنددرصورت ثبوت‌جرمشان در دادگاه ،بیک سال زندان محکوم میشوند .**

آقای صدر میگوید :

این تبصره نظیر آن فکری است که شاید بصورت قانون درآید که اگر کسی مصدومی‌را کنار خیابان دید وکمک نکرد، برای این ترک فعل مجازات خواهد شد . قانون ما فقط‌در یک مورد مثل عدم پرداخت‌نفقه ترک فعل را مورد توجه قرار داده است . البته این تئوری صحیح است ولی در عمل‌اثبات آن تقریبا غیر ممکن است .هیچ کسی نمیتواند ثابت کند کسی مصدومی را دیده و کمک‌نکرده است در حالی که قانون اصل را بر عدم اعتماد و اعتبار مردم قرار داده است و بنظر قانون همه سوء پیشینه دارند مگرآنکه گواهی عدم سوء پیشینه ارائه شود،برای هرامراخلاقی‌ناگزیر باید قانون وضع شود. در این مورد هم وضع چنین‌است. هیچکس‌بامدرک کتبی‌دوبهمزنی نمیکند که قابل اثبات باشد ، بلکه‌این‌عمل بصورت شفاهی‌توام با رفتاری است که نمیتواند مدرکی برجای بگذارد .

قانون در موارد اخلاقی ثمر‌بخش نیست ،اخلاق عمومی باید اصلاح شود ، بچه‌ها از آغاز با اصول اخلاق بایدآشناشوند، ما در برنامه‌درسی‌مدارس حتی یک ساعت درس اخلاق نداریم درحالی که معلمان صدیق‌ومنزه باید بچه‌ها را ازابتدا با اصول اخلاقی‌آشنا کنندتادیگر مجبور نباشیم برای هر امری اخلاقی و انسانی ضرب و زور قانون را واسطه قرار دهیم .

شایعه جدائی پس از ۹ ماه آشنائی

فریدون فرخزاد و ترانه شایعه طلاق را تکذیب کردند .

هنرمندان بسیاری هستند که زندگی زناشوئی آنها قربانی شهرت ، تبلیغات وحرف مردم و احتمالا غرور کاذب خود آنها شده است . در همین سال های اخیر بیشترین گسستگیهای خانوادگی در طبقه هنرمندان بوده استو شاید جوانترها که تجربه‌زندگی کمتری داشته‌اند ،بیش‌ازدیگران از این‌وضع آسیب دیده‌اند و رنج برده‌اند .

در یک دو روزی که شایعه طلاق‌فریدون فرخزاد و همسر بسیار جوانش سر زبانها بوده است مردم اظهار نظر های متفاوتی کرده‌اند و حتی چند نفر آدم کنجکاو به روزنامه تلفن کرده‌اند و پرسیده‌اند که تا چه حد این خبر صحت دارد ؟ خانمی با تلفن گفت : من شرط‌بسته بودم که ازدواج‌فریدون و ترانه قبل از یکسال دوام نخواهد آورد .

و آقایی که برای گفتن حرف دیگری تلفن کرده بود ، ضمن صحبتهایش گفت : در مورد فرخزاد خود او را مقصر میدانم ،چون اختلاف سن موردی نیست که هنرمندان در این مورد مستثنی باشند . طبیعی است که‌یک دختر خیلی جوان نمیتواند زندگی با مردی مثل فرخزاد را تحمل کند .

خانمی‌دیگر خانواده ترانه را مقصر میشمارد که‌جدائی فرخزادرااز زن‌نخستینش یک استثناء میدانستند و دختری تازه بالغ را به مردی تجربه دیده ـ خاصه از نظر طلاق‌ـ شوهر داده‌اند .

فریدون فرخزاد در یک گفتگوی تلفنی به همکار ما گفت:خبر جدایی از همسرش را تکذیب میکندواصلا چنین خبری صحت‌ندارد. «ترانه» نیز در این باره گفت ، من بافریدون اختلافی ندارم ، این یک شایعه است اما مردم کنجکاوند که بدانند براستی ازدواج پرهیاهوی فرخزاد بهمین زودی شکست‌خورده و ناکام شده است ؟ اینرا کسی‌بدرستی‌نمیداند. باتکذیب‌این زن وشوهربازهم‌معلوم نیست‌که این شایعه بی پایه باشد . بعضی از مردم‌راجع به ازدواج های جنجالی چنان حرف‌میزنند که انگار «هیاهوی بسیار بر سر هیچ» ،اغلب میتواند صحت داشته باشد و شاید بعضی از جنجال آفرین‌ها از این سر و صداها بدشان هم نیاید .

اگر که در بعضی موارد این هیاهو و جنجال است که شهرت می‌آورد و روزگار را بروفق مراد میچرخاند ، این نیز واقعیتی‌است که هو و جنجال همیشه هم مطلوب و کارساز نیست .

هنرمندانی که زندگی ظاهرا پر هیاهوی آنها برای بسیاری‌ازمردم فریبنده و ارزوپرور است اگر اغلب از تبلیغات و حرف مردم‌شاد میشوند .قطعا در زندگی زناشوئی و خصوصی‌شان کوشش میکنند این هیاهوها نقشی نداشته باشد . اما مگر میشود ؟دستکم در اینگونه‌موارد ، مردم‌دست از سرهنرمندان بر نمیدارند زیرا بخصوص زندگی‌خصوصی آنها برای مردم سخت جالب است .

برنامه‌اول

۱۸ـ۰۰ اخبار
۱۸ـ۰۵ روستائیان ـ ورزش
۱۸ـ۳۰ کودکان ـ حلقه جادو
۱۹ـ۰۰ اخبار ورزشی
۱۹ـ۱۰ دنیا از چشم مطبوعات
۱۹ـ۲۰ دنیای اطراف ما
۲۰ـ۳۰ اخبار
۲۱ـ۰۰ گذر خلیل ده‌مرده
۲۲ـ۰۰ درباره زبان فارسی
۲۲ـ۳۰ داستان ارواح
۲۳ـ۲۰ هفت‌شهر عشق
۲۳ـ۵۰ بیست و چهارساعت

نیمروز سه‌شنبه
۱۲ـ۰۰ اخبار
۱۲ـ۰۵ کانون خانواده
۱۲ـ۳۰ ارکستر پاپ
۱۳ـ۰۰ بالاتر از خطر
۱٤ـ۰۰ اخبار

برنامه‌دوم

دوشنبه
۱۹ـ۳۰ موسیقی و تصویر
۲۰ـ۰۰ اتاق اخبار
۲۰ـ۰۵ معما
۲۰ـ۵۰ برگهای اندیشه
۲۱ـ۳۰ اخبار از برنامه دوم
۲۲ـ۰۰ کنسرت خوانندگان
۲۲ـ۳۰ جهان تئاتر : دوزخ (بمناسبت سالروز تولد ژان‌پل سارتر)

تلویزیون آموزشی

دوشنبه
۱٦ـ۰۰ ترانه‌ها و چشم‌اندازها
۱٦ـ۲۵ اعلام برنامه
۱٦ـ۳۰ علوم راهنمائی سوم
۱٦ـ٤۵ پاسخ به اشکالات‌شیمی دانش‌آموزان سال های ششم طبیعی و ریاضی
۱۷ـ۱۰ جبر ومثلثات ششم‌طبیعی (تست)
۱۷ـ۳۵ شیمی ششم
۱۸ـ۰۰ جبر ومثلثات ششم‌طبیعی (تست)
۱۸ـ۲۵ شیمی

تلویزیون امریکا

دوشنبه
۱٦ـ۰۵ خیابان سسامی
۱۷ـ۰۰ نمایش باغ وحش
۱۷ـ۳۰ دنیای دیگر
۱۸ـ۰۰ اخبار
۱۸ـ۳۰ بحران انرژی‌برای‌چیست
۱۹ـ۰۰ دختر شاه‌پریان
۱۹ـ۳۰ شوی پارل‌برنت
۲۰ـ۳۰ فیلم سینمائی
۲۲ـ۰۰ مشروح اخبار
۲۲ـ۱۵ برنامه بوکس
۲۳ـ۰۰ شو مایک‌دوگلاس

ستاره بخت شما

فروردین ـ زندگی شما در خانواده با آرامش و آسایش توام میگردد.
اردیبهشت ـ بهتر است نیروی خود را در راه کار موردنظر صرف کنید.
خرداد ـ در محیط خانه از دنبال کردن هربحثی بپرهیزید .
تیر ـ خودتان را با افکار بیهوده خسته می‌کنید.
مرداد ـ برای روبرو شدن با حقیقت آماده باشید .
شهریور ـ مانع سختی را از میان برمیدارید.
مهر ـ در برخورد با یکی از بستگان کنترل خود را ازدست میدهید .
آبان ـ پولی بدستتان میرسد که قابل توجه است .
آذر ـ در مورد مسائل خانوادگی منفی باف و بدبین نباشید .
دی ـ از پیمودن راهی که سرانجام‌و نتیجه نامعلومی دارد خودداری کنید .
بهمن ـ درباره یکی از افراد خانواده بحث و گفتگو می‌کنید .
اسفند ـ اسرار تازه‌ای‌را کشف میکنید .

کاشی سندی
پیشرو صنعت سرامیک ایران

باله بشیوه ساده
تازه ترین کتاب برای علاقمندان باله نگارش (یان ـ وود ـ وارد) ترجمه بنفشه بهرامیان منتشر شد .
مرکز پخش : کتابفروشی مهرگان جاده قدیم شمیران مقابل ظفر تلفن ۷۷۷۹۱۱

دنیای ورزش
روز های شنبه
منتشر میشود

موکت فلتکو متر مربع ۲۳ تومان ببالا
شرکت فلتکو نماینده انحصاری مدرنترین کالاهای ساختمانی ٦۲۷۷۸۲

آگهی ابلاغ ارزیابی و اجرای طرحهای مصوب
شهرداری نجف آباد دراجرای ماده ۱۷ قانون نوسازی وعمران شهری اجرای طرح اصلاح پیشامدگیهای خیابان های لشگری ، سعدی وچهارم آبان شمالی وجنوبی و همچنین طرح احداث خیابان شیخ بهائی شمالی را از خیابان شاپور تا خیابان نوبهار بطول ۵۰۰ متر و عرض ۲۵متر سه نوبت بفاصله یکهفته آگهی مینماید . مالکان اراضی و مستغلات واقع در مسیر میتوانند بتابلوی آگهی شهرداری مراجعه واز جزئیات فهرست ارزیابی مطلع و چنانچه معترض باشند اعتراض خود رابا ذکر آدرس‌روشن خود ظرف دو ماه از تاریخ نشر نخستین آگهی بدفتر شهرداری تسلیم نمایند.
اجرای طرح ها از تاریخ ۲۰ر۵ر۵۳ شروع‌و تقریبا یکماه بطول خواهد انجامید . وصول اعتراض مانع اجرای طرحها نخواهد بودو شهرداری با امهال دوماهه محل را تصرف و تخریب خواهد نمود .
حسین محمدشفیعی شهردار نجف آباد

آمار
ترجمهٔ
دکتر مهری کامبوزیا
دکتر ناصر صاحب جهرمی
ناشر
مؤسسهٔ انتشارات و چاپ دانشگاه تهران
مراکزفروش :فروشگاه شماره ۱ خیابان غربی‌دانشگاه (۲۱آذر) فروشگاه شماره۲ خیابان شاهرضا ایستگاه لاله‌زار

آگهی نوبت دوم مجمع‌عمومی‌فوق‌العاده
نوبت دوم مجمع عمومی فوق‌العاده شرکت تعاونی کارکنان پست و تلگراف و تلفن بعلت عدم حصول اکثریت در جلسه قبل. روز یکشنبه ۹ر٤ر۵۳ ساعت ۱۷ در محل کتابخانه وزارت تشکیل می گردد حضور بهمرسانید .
دستور جلسه :
انحلال یا ابقاء شرکت و در صورت ابقاء .
تطبیق آن با اساسنامه جدید .
هیئت مدیره

ازفردا صبح در
سینما بولوار
یك‌فیلم هیجان انگیزازسکس وعشق وحادثه

پاداش گناه
رنگی

باشرکت: ناتالی نسله
ویلیام هاوک

کاشیکاری تاریر سقف با کاشی
ایرانا

مرکز آموزش زبان گروه فرهنگی خوارزمی
KHARAZMI'S LANGUAGE CENTER
ترم تابستان
مرکز آموزش زبان گروه فرهنگی خوارزمی برای کلاسهای زیر ثبت‌نام میکند
۱ـ کلاسهای ترمی
۲ـ کلاسهای تجدیدی و تقویتی کتابهای SUCCESS
۳ـ کلاسهای تافل وپری تافل (برای داوطلبان تحصیل درآمریکا
(امتحان اکتبر ۷٤)
٤ـ کلاسهای L.C وپری L.C برای امتحان دسامبر ۷٤
۵ـ کلاسهای مخصوص کودکان ۷ تا ۱۲سال
٦ـ کلاسهای مکالمه درسطوح مختلف
۷ـ کلاسهای کنکور واعزام دانشجو بخارج (امتحان‌شهریور)
۸ـ کلاسهای‌انگلیسی بالغات‌واصطلاحات علمی وعمومی
۹ـ کلاسهای تجدیدی وتقویتی کتابهای WORLD WIDE
آدرس :
شماره ۱ـ خیابان آناتول‌فرانس‌روبروی درشرقی‌دانشگاه‌تلفن ٤۳٤۰٦ـ٤۷۷۱۹
شماره ۲ـ خیابان شهناز ایستگاه کلانتری تلفن ۳۰۲۰۹۲
شماره ۳ـ خیابان رودکی(سلسبیل)
چهارراه وثوق تلفن۹۵۲۱۹٤ ـ۹۵۱٦٤٤ ـ۹٦۳٤۸۵
شماره ٤ـ شمیران پل تجریش‌خیابان ارم تلفن ۸۷۱۹۲۲

آگهی مناقصه
شماره ٤۵
نیروی هوائی شاهنشاهی وسائل‌مصرفی‌تعمیراتی موردنیاز خود را از طریق مناقصه خریداری می نماید . پیشنهاد دهندگان میتوانند با مراجعه به ستاد نیروی هوائی (خیابان فرح آباد) و دریافت برگ‌شرائط و مشخصات ، پیشنهادات خود را برطبق مفاد مندرج در برگ شرائط تنظیم نموده و تا ساعت ۱۳ روز شنبه ۸ر٤ر۵۳ بدفتر آجودانی ستاد فرماندهی نیروی هوائی تسلیم نمایند .
م الف ٤٤۸۳
نیروی هوائی شاهنشاهی
آ ـ ۸۲۹٦۳

موکت مکالئوم
نهایت انتخاب درشکوه وزیبائی
درانواع ساده گلدار وپشت فوم دار
شرکت مکالئوم ایران خیابان شاه ساختمان آلومینیوم تلفنهای ٦٦۰۲۰۱ـ٦٦۰۰۳۵

دکوراتورها عمودی فکرمیکنند
زیرا برای ساختمانهای مجلل وباشکوه
پرده‌عمودی لوردراپه
رابرمیگزینند
• پرده‌عمودی لوردراپه .
دررنگهای مختلف باشکوه‌صد درصد قابل شستشو
کارپرده‌کرکره‌و پرده‌پارچه‌ای را یکجا انجام میدهد
• پرده‌عمودی
لوردراپه باشکوه وشایسته انتخاب
مرکزپخش وفروش شرکت مکالئوم ایران
خیابان شاه ساختمان آلومینیوم تلفنهای ٦٦۰۲۰۱ـ٦٦۰۰۳۵
وکلیه نمایندگان مکالئوم درتهران وسراسرایران
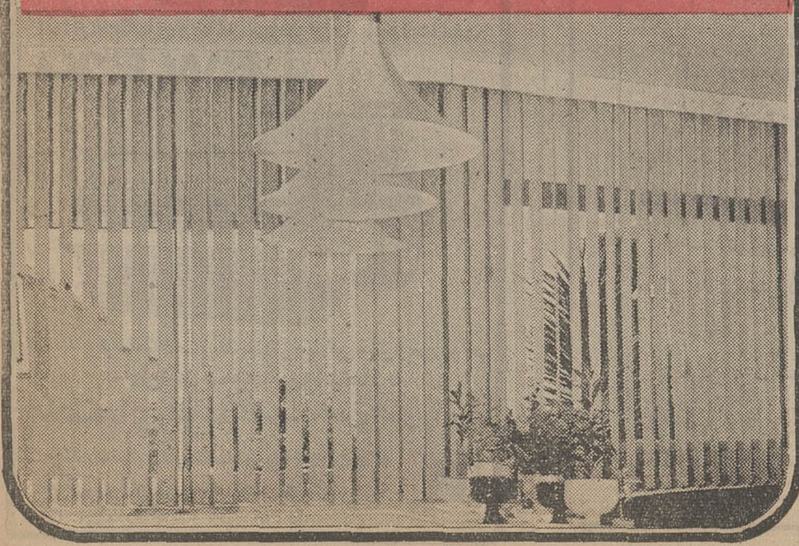

هدف ،قدردانی ازادیسون است؟

صدای مردم ایران ..... هرروز در اطلاعات

نامه به سردبیر

روزنامه اطلاعات
خیابان خیام
تهران

● آقای سردبیر ـ میدانید که در آمریکا برای قدردانی‌از خدمات ادیسون هر سال یک دقیقه برق سراسر کشور را قطع میکنند تا بدینوسیله مردم به اهمیت نقش برق در زندگی پی ببرند . اما در کشور ما ـ منظور تهران است ـ دراین کار بی‌اندازه افراط میکنند . یعنی در هفته چند ساعت حتی یکی دو روز خدمات ادیسون را به رخ مردم میکشند . مثلا اگر زمان خاموشی برق محل ما خیابان عباسی و کوچه‌های حولو حوش آنرا در سال‌جمع کنیم اگر اغراق نکرده باشم از مجموع ساعات یک هفته هم تجاوزمیکند. هر سال‌درتابستان برق محل ما بتناوب‌قطع‌میشود. چند ساعت در روز ، ۳ ـ ٤ ساعت در شب ، یکی دو روز در هفته‌و خلاصه‌هفته‌ای نیست که ما چندساعتی برقمان‌خاموش نشود . میدانید که نبودن برق مساوی است با محروم‌شدن از استفاده از وسایل سرد کننده و این یکی هم برابر است با فلج شدن زندگی . در مورد تامین آب تهران ، ممکن است برای سال‌های آینده نگران باشیم ، ولی درباره برق در همین روزنامه از قول مقامات شرکت برق نوشته شد ، تهران از لحاظ برق بی‌نیاز است . بنابراین دلیل خاموشی های پیاپی بعضی از محل‌های‌تهران چیست ؟

علیرضا خدابرست

چند ایراد به روش جدید کنکور

● آقای سردبیر ـ در سال تحصیلی ۵۴ـ۵۳ نحوه شرکت در مسابقه ورودی‌دانشگاه ها و موسسات عالی به این صورت است که رشته های تحصیلی به پنج گروه تقسیم شده است : گروه اول که «پزشکی و علوم طبیعی» است و گروه دوم که «مهندسی و علوم ریاضی» است ، خاص رشته های طبیعی و ریاضی و دیپلم های ادبی است. می‌ماند گروه سوم « ادبیات و علوم انسانی» ، گروه چهارم « اقتصاد و علوم اجتماعی» ، گروه‌پنجم «زبان های خارجی» .

در گروه سوم مواد اختصاصی در حدود برنامه دوره دوم متوسطه رشته ادبی شامل ادبیات فارسی و زبان عربی (ضریب ۲) تاریخ و جغرافیا ، فلسفه و منطق و روانشناسی و اخلاق است . پس فقط دیپلم ادبی می ـ تواند رشته های تحصیلی این گروه را انتخاب کند و رشته های دیگر به خاطر اینکه مواد رشته ادبی را نخوانده‌اند نمی ـ توانند برابر برنامه دوره دوم متوسطه این‌رشته کنکور بدهند . حال آنکه رشته های طبیعی و ریاضی هم در آن گنجانیده شده است . ازسوی دیگر درگروه چهارم‌یعنی اقتصادوعلوم اجتماعی، مواد اختصاصی یعنی ریاضیات (ضریب ۲) تاریخ و جغرافیا ، روانشناسی و روش‌شناسی، درحدود برنامه دوره دوم متوسطه رشته طبیعی و ریاضی است . در این صورت فقط رشته های طبیعی و ریاضی و دیپلم های دیگر که‌ریاضیات خوانده‌اند غیر از دیپلم ادبی ، قادر خواهند بود به مواد گروه مزبور جواب بدهند . حال آنکه رشته ادبی نیز در رشته های تحصیلی‌این گروه منظور شده است و همینطور است گروه پنجم « زبان های خارجی » که از اشکالی که برگروه چهارم وارد است مستثنی نیست .

اکنون باید آزمون شناسی که مسئولیت طرح مسابقه ورود بدانشگاه ها و موسسات آموزش عالی را به عهده دارد به اشکالات‌فوق که از تغییر روش سال های گذشته پدید آمده است پاسخ بدهد .

سید علی محمودی گلپایگانی

از نگهداری زبان عاجزیم

● آقای سردبیر ـ روزنامه اطلاعات هر چند مدت یکبار مطالبی پیرامون زبان فارسی چاپ می کند . در روزنامه اطلاعات مورخ ۱۹ خرداد باز هم نظریاتی درهمین زمینه درج شده بود . بحث در باره حفظ زبان فارسی تازگی ندارد و استادان زبان و اعضاء فرهنگستان گهگاه به بحث در این مورد می پردازند . آمدن واژه های بیگانه در زبان فارسی از صد ها سال پیش سابقه داشته است. فردوسی در هزار و اندی سال پیش وپیش از اوابومنصور دقیقی در روزگار خود با این گرفتاریها روبرو بوده‌اند ، با اینحال توانستند فارسی را دگر بار زنده کنند تا جائیکه در ۶۰۰۰ بیت شعر فردوسی بزرگوار تعداد کمی واژه بیگانه یافت می شود . بنابراین جایز نیست ما ایرانیان این زمان بااین همه نویسندگانی که داریم از نگهداری زبان خوش آهنگ و شیرین فارسی عاجز بمانیم . البته خارج ساختن واژه های بیگانه از زبان فارسی کار آسانی نیست و به زمان احتیاج دارد زیرا واژه نظیر «الکترونیک» یا «هتل» که از باختر به ایران و دیگر کشور های جهان راه یافته‌اند واژه هائی نیستند که به این آسانی برابر آنها واژه فارسی ساخت ، اما در هر حال فرهنگستان که پاسداری زبان فارسی را بعهده دارد ، باید با بهره‌گیری از نظریات همه نویسندگان و صاحب نظران این موضوع را دنبال کند .

دکتر م . ا . ع

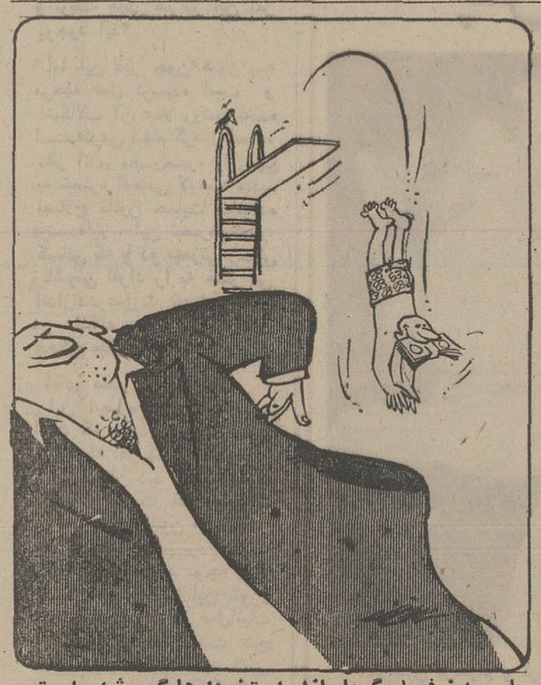

بارسیدن فصل گرما بازار استخردارها گرم شده است ..

تقاضای آسفالت

تابستان و فصل رونق کار اسفالت خیابان‌ها ، و بهمین جهت تعداد نامه‌های کسانی که خواستار اسفالت کوچه یا خیابان و یا جاده ارتباطی شهرستان‌بانقاط دیگرهستند، فزونی میگیرد . در زیرخلاصه چنددرخواست‌نامه‌برای‌اسفالت چاپ شده است .

- خیابان خسروپور منشعب از خیابان دولت «قلهک» بامضاء عده‌ای از اهالی
- جاده‌های اردبیل به دشت مغان ، اردبیل به مشگین‌شهر ، مشگین‌شهر به اهر ،مهابادبه‌سردشت، نکاب به سقز در استان آذربایجان .

عزیزاله رشیدی

- خیابان اول فرح‌آباد زاله عباس ملک‌زور
- قسمتی از خیابان‌کوکب . م ـ ز
- کوچه اول دروس‌واقع در قلهک .

محمد ـ م

- جاده نائین به یزد .

احمد ایروانی

- کوچه جعفری منشعب از خیابان خانی‌آباد .

محمد حسن مالکی

- جاده داراب به فسا (در استان فارس)

رضا معینی

چهل سال قبل درهمین روز

مقررات برگزاری مجالس ترحیم اعلام شد

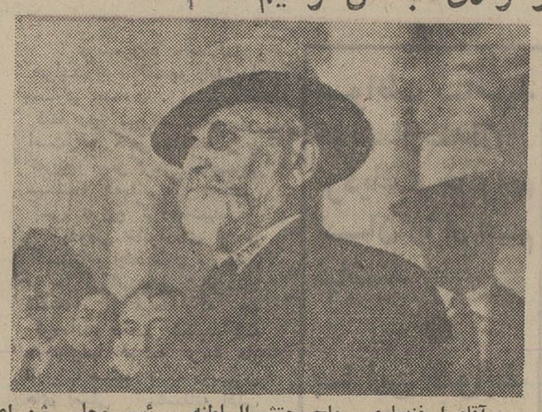

آقای اسفندیاری « حاج محتشم السلطنه » رئیس مجلس شورای ملی با کلاه جدید لبه‌دار ازعمارت مجلس شورای ملی خارج‌میشود.

از طرف مقام ریاست وزراء مقرر است : چون مجالس‌ترحیم بطوری که تاکنون معمول و متداول بوده نظم و ترتیب صحیحی نداشته هم اسباب زحمت و هم مایه تضییع‌اوقات وهم برخلاف‌اصول‌حفظ‌الصحه است و بعلاوه برای صاحبان عزا نیز مشکلاتی دربردارد لذا برای تسهیل امر و اصلاح اوضاع کنونی مقرر میشودکه ۱ـ از طرف‌بلدیه در چند ناحیه شهر مساجدی برای مجالس ترحیم در نظر گرفته شود که بالنسبه بزرگ و جامع و در دسترس عموم باشد و این تعیین و تخصیص به اطلاع هرناحیه رسانده شود . ۲ـ مقداری نیمکت و میز از طرف بلدیه تهیه و در هریک از مساجد معینه بقدر کفایت‌برای نشستن واردین گذاشته شود تا از این ببعد جالسین روی زمین ننشینند . ۳ـ یکمیز بزرگ که روپوش سیاه داشته باشد در محل مناسب برای گذاشتن جزوات کلام‌الله‌مجید گذاشته شود . قراء هم باید در جلوی همین میز قرار گرفته و بتلاوت قرآن مشغول‌شوند. گذاشتن قاب و قدح که چیز زایدی است برروی میز یا روی زمین موقوف شود . ٤ـ مجلس ترحیم بیش از یک روز نباید باشد و مدت انعقادمجلس چه قبل از ظهر و چه بعد از ظهر بیش از دو ساعت نباید باشد . ۵ـ هروقت فوتی‌اتفاق افتاد و صاحب عزا خواست مجلس ترحیم برپا کند باید فورا به بلدیه اطلاع داده و روز و ساعت انعقاد مجلس را معین نماید تا مامورین بلدیه مجلس را برای موعد معین آماده نمایند و قبلا باطلاع عامه نیز برسد و یا اگرصاحب عزا ترجیح میدهد اشخاصی را بخصوص‌دعوت کند . ٦ـ ختم کردن مجلس از طرف شخص معین رسمی یا غیررسمی نباید بعمل‌آیدو صاحب عزا هیچگونه ترصد و انتظاری از این بابت نباید داشته باشد ، بلکه باید نیم ساعت به آخر وقت مانده شروع‌بخواندن الرحمن نموده و مجلس را بهرحالی‌که هست خاتمه بدهند . بعد از قرائت الرحمن‌صاحب عزا اگرخواست که ذکرمصیبتی هم بشودواعظی که دعوت میشود ذکر مصیبت را با کمال اختصار خواهد کرد . ۷ـ صرف چای و سیگار و قهوه و قلیان در مجالس ترحیم باید متروک شود .

درکمیسیون بودجه

اولین جلسه کمیسیون‌بودجه در مجلس شورای ملی تشکیل و هیئت رئیسه خود را بقرار ذیل انتخاب و راپرت آنرا تقدیم داشته‌اند : رئیس آقای ملک مدنی ، نایب رئیس آقای دکتر سنگ ، مخبر آقای دکتر طاهری ، منشی آقای مصباح فاطمی .

تقدیم خطابه معروضه

دوازده نفر آقایان نمایندگان مجلس شورای ملی که از طرف مجلس برای تقدیم خطابه معروضه به پیشگاه اعلیحضرت همایون شاهنشاهی انتخاب شده بودند قبل از ظهر امروز باتفاق رئیس و اعضای هیئت رئیسه مجلس شورای ملی در قصرسعدآباد‌حضورملوکانه‌تشریف حاصل‌نموده وخطابه معروضه را تقدیم داشته‌اند .

تصدیق درجه‌دکترا

در جلسه اخیر شورای‌عالی دانشگاه تهران ، از نظر ماده دهم قانون تاسیس دانشگاه درجه‌دکترای‌آقایان‌دکترلقمان‌ادهم «لقمان‌الدوله» و دکتر سعید خان مالک « لقمان‌الملک » در طب و دکتر سید علی خان شایگان شیرازی در حقوق تصدیق شد .

اسفالت‌خیابان فردوسی

ساختمان خیابان فردوسی « علاءالدوله سابق»که‌زیرکاری آن در زمستان گذشته خاتمه یافته بود از امروز صبح شروع به روکاری و تکمیل اسفالت ریزی آن شده‌عملیات و ماشین آلات اسفالتکاری از امروز شروع بکار نموده و ابتدا از پائین خیابان جنب عمارت بلدیه از نزدیک میدان سپه شروع شده است .

«نقل از اطلاعات ۲۷ خرداد ۱۳۱۴»

آگهی حراج عمومی

وزارت راه مقداری لوازم فرسوده از قبیل میز و صندلی وکمد چوبی و آهنی ماشین تحریر و تلفن و بخاری و سایر اشیاء مختلف اداری خود را بمعرض حراج عمومی میگذارد . طالبین میتوانند همه روزه از ساعت ده صبح الی دوازده ظهر تاقبل از روز تاریخ حراج باستثنای ایام تعطیل بمحل تمرکز آنها بکارگاه روکش لاستیک و انبار فرسوده وزارت‌راه واقع در کیلومتر ۱۸ جاده قدیم کرج مراجعه نموده وازنزدیک اموال مذکور را ملاحظه فرمایند تاریخ حراج از ساعت ۹صبح روز سه‌شنبه چهارم تیرماه ۵۳ درمحل تمرکز لوازم شروع و کمیسیون حراج بکسانیکه مبلغ بیشتری بپیشنهاد نماید اموال مذکور را فروخته ووجه‌آن بلافاصله دریافت خواهد شدضمنا ۲٪حق‌حراج وسایر هزینه‌های متعلقه که جمع آن از ۱۰درصد قیمت خرید تجاوز نخواهد نمود . بعهده خریدار بوده و خریدار موظف است پس‌از انجام معامله حداکثر ظرف مدت پنج روز اشیاء ولوازم خریداری شده را از انبار و محوطه کارگاه خارج نماید. درغیر اینصورت روزانه دوهزار ریال حق انبارداری دریافت و مسئولیت از بین رفتن اشیاء فروخته شده بعهده خریدار میباشد .

دنیای‌ورزش

شنبه‌ها منتشر میشود

پیشنهاد به اطلاعات

● آقای سردبیر ـ طرح جدید جدول اطلاعات با دو راه حل ، برای خوانندگان سرگرمی بیشتری فراهم کرده است و ما ازاین جهت سپاسگزاریم . اما اینکه شما برای جدول دو راه حل می نویسید و یک طرح چاپ می کنید ، مشکلی برای مشتاقان حل جدول بوجود می آورد بدین معنی که خواننده ناگزیر است یک طرح دیگر رسم کند . بنابراین پیشنهاد می کنم که در مقابل دو راه حل ، دو طرح نیز چاپ کنید .

محسن جعفری

اطلاعات ـ خواننده عزیز آقای جعفری اگر چه نظر شما بسیار بجا و معقول است ، ولی همانطور که استحضار دارید ، با بوجود آمدن بحران کاغذ در سطح جهانی ما نیز نظیر همه روزنامه های دنیا مجبور به محدود کردن صفحات روزنامه شدیم . و این امر ما را ناگزیر ساخت که اخبار و مطالب خواندنی را که ما هر روز با انبوه آنها روبرو هستیم ، بطورفشرده در روزنامه چاپ کنیم . بنابراین تصدیق می فرمائید که فعلا امکان چاپ دو جدول در روزنامه موجود نیست . از طرفی همچنان که قبلا هم تذکر داده‌ایم شما می توانید خانه های جدول را با مداد پر کنید و پس از حل یکی خانه ها را پاک کرده و به حل جدول دیگر بپردازید .

تکلیف ۵۰ هزار کارمند روشن شد

بقیه از صفحه ۵

چنانچه در طرح‌تشکیلات جدیدوزارتخانه‌هابرای استفاده از روشهای‌فنی واداری جدید ایجاب کند که مشاغل مستمر در شرکت‌ها محدود شود و این محدودیت منجر به حذف مشاغل مستمر در شرکت شود و شغلی برای‌ارجاع بمتصدیان این قبیل مشاغل موجود نباشد مستخدمین مشاغل مذکور بحال آماده بخدمت درمیایند . طبق تبصره ماده ٦٢ مقررات استخدامی شرکتهای دولتی‌در این زمان شرکت مکلف است فهرست‌مستخدمین آماده‌بخدمت خود را باذکر مشخصات آنان از طریق سازمان اموراداری و استخدامی کشوربکلیه شرکت های دولتی مشمول مقررات استخدامی‌شرکتهای دولتی‌اعلام دارد وتازمانیکه مستخدم‌آماده بخدمت در اختیار دارد برای تصدی مشاغلی‌که‌جدیدا ایجاد میشود ویا بدون متصدی‌است از مستخدمین مزبور استفاده نماید و در صورتی مجاز به استخدام جدید است که یا مستخدم آماده بخدمت واجد شرایط نداشته باشد و یا نتواند از مستخدمین آماده بخدمت واجد شرایط درسایر شرکتهای دولتی استفاده کند.

در مواد ٦٣ و ٦٤ مقررات استخدامی شرکتهای دولتی و تبصره‌های آن مدت آمادگی بخدمت یکسال تعیین شده‌است که برای ششماه اول آن تمام حقوق و در ششماه دیگر نصف حقوق پرداخت میشود .

در نقل وانتقال کارمندان سازمانها و شرکتهای دولتی وابسته بوزارت اقتصادسابق، بوزارت خانه‌های صنایع و معادن وبازرگانی ، در دریافتی هیچکدام از آنها تغییری حاصل نخواهد شد ، زیرا طبق ماده ۳ لایحه تشکیل وزارت امور اقتصادی‌ودارائی کلیه‌اعتبارات مربوط بوزارتخانه سابق اقتصاد بین وزارتخانه‌های نوبنیاد صنایع و معادن و بازرگانی تقسیم میشود. و احتیاجی‌به تجدید اعتبارنیست.

دانشگاه‌صنعتی آریامهر آگهی مسابقه ورودی فوق‌لیسانس (M.S.) در رشته‌ریاضی

دانشکده ریاضی و علوم کامپیوتر دانشگاه‌صنعتی آریامهر برای سال تحصیلی ۵۴ـ۱۳۵۳ برای دوره فوق‌لیسانس ریاضی خود حداکثر ۲۰ نفر دانشجو تمام وقت می پذیرد .

شرایط ورود به دوره فوق لیسانس ریاضی‌علاوه بر دارا بودن برگ خاتمه خدمت و یا معافی از آن (فارغ‌التحصیلان امسال که از معافیت تحصیلی استفاده می کنند مشروط براینکه سن آنان در اول مهر ماه ۱۳۵۳ از بیست و پنج سال تمام تجاوز نکند میتوانند در امتحانات ورودی شرکت نمایند) عبارتند از: ۱ ـ دارا بودن درجه لیسانس در یکی از رشته های ، ریاضی ، فیزیک و یا مهندسی‌از یکی از دانشگاه ها و یا مدارس عالی معتبر.

۲ـ پذیرفته شدن در امتحان ورودی به‌شرح زیر :

الف : امتحان کتبی از دروس آنالیز وجبردر حدودکتاب های آنالیزریاضی تالیف‌آپوستول و ساختمان های جبری تالیف لانگ .

ب : امتحان کتبی یکی‌از دروس توپولوژی یا آمار و احتمالات به انتخاب داوطلب (مطالب مورد امتحان هر یک از این درس ها معادل‌چهار واحد می باشد .)

ج : امتحان شفاهی زبان انگلیسی .

د : مصاحبه و امتحان شفاهی ریاضیات‌در قسمت های آنالیز و جبر و رشته انتخابی دانشجو از قسمت (ب) .

تاریخ برگزاری امتحان وتوزیع کارت ورودی

امتحان قسمت های (الف) و (ب) فوق‌لیسانس ریاضی در ساعت ٤ بعدازظهر روز چهارشنبه **دوم مرداد۱۳۵۳** درمحل‌دانشگاه‌صنعتی آریامهر واقع در خیابان آیزنهاور بعمل خواهد آمد . داوطلبان باید صبح همان‌روز برای دریافت کارت شرکت در امتحان ورودی به دفتر دانشکده ریاضی وعلوم کامپیوترمراجعه نمایند . نتایج امتحان قسمت های الف و ب در ساعت ۹ صبح روز هفتم مرداد دردانشکده ریاضی اعلام خواهد شد و از پذیرفته شدگان در امتحان قسمت های (الف) و (ب) درساعت ۹٫۳۰ صبح همان روز امتحان زبان انگلیسی و امتحان شفاهی و مصاحبه بعمل‌خواهد آمد .

نحوه شرکت درامتحانات ورودی

داوطلبان باید فرم زیر را همراه بامدارک‌مذکور در آن‌با پست سفارشی به ترتیبی ارسال نمایند که تا آخر وقت اداری روز دوشنبه ۵۳٫٤٫۲٤ به نشانی : دانشکده ریاضی و علوم کامپیوتر دانشگاه صنعتی آریامهر ، صندوق پستی ۳٤۰٦ تهران واصل شده باشد. داوطلبان میتوانند در مهلت فوق مدارک خود را مستقیما نیز بدفتر دانشکده تحویل دهند . در صورت پذیرفته شدن ، ریزنمرات دوره لیسانس داوطلب که بگواهی موسسه مربوط رسیده باشد باید قبل از ثبت نام به دفتر دانشکده تسلیم شود .

فرم درخواست ثبت‌نام درامتحانات ورودی دوره‌های فوق لیسانس ریاضی،یاعلوم کامپیوتر

اینجانب فرزند شماره شناسنامه

صادره از متولد سال

دارای درجه لیسانس در رشته

از فارغ‌التحصیل سال

به نشانی : شهر خیابان

کوچه شماره منزل تلفن

داوطلب‌شرکت‌درامتحانات‌ورودی‌دوره فوق لیسانس علوم کامپیوتر / ریاضی میباشم

وبه پیوست مدارک زیر را ارسال‌می نمایم:

۱ـ فتوکپی لیسانس یا گواهی قبولی آن دوره از موسسه مربوطه .

۲ـ یکبرگ رونوشت شناسنامه یا فتوکپی مصدق آن .

۳ـ دوقطعه عکس ٤×٦ جدید باذکر مشخصات داوطلب‌درپشت‌آن.

٤ـ قبض رسید بانک عمران شعبه دانشگاه صنعتی آریامهر به مبلغ یکهزار ریال به حساب شماره (۹) . این مبلغ بهیچوجه مسترد نخواهدشد.

۵ـ فتوکپی برگ خاتمه خدمت‌یا معافیت ازآن .(برای فارغ‌التحصیلان سال جاری ضروری نیست).

تاریخ امضاء داوطلب

تذکر : درصورتی که کسی داوطلب شرکت در دو امتحان‌ورودی ریاضی و علوم کامپیوتر باشد تقاضای خود را در دو نسخه‌جداگانه هرکدام را همراه با مدارک مربوطه تسلیم دارد .

سریعترین پرواز روزانه به نیویورک و شیکاگو

لوفت‌هانزا تنها خط هوائی است که روزانه در ساعت ۷:۳۰ از تهران پرواز میکند و فقط دو توقف تا آمریکا دارد. این سریع‌ترین ارتباط با نیویورک و شیکاگو بشمار میرود.

ورود به نیویورک ساعت ۱٦:٤۰، به شیکاگو ساعت ۱٦:۱۵ و ورود به لوس‌آنجلس ساعت ۱۹:۳۵ است.

لوفت‌هانزا همچنین روزانه به فیلادلفیا ـ تورونتو ـ بوستون و مقاصد دیگر در همه‌قاره‌ها پرواز میکند.

برگشت بهمان طریق راحت و آسان.

لوفت‌هانزا هر روز در ساعت ۲۲:٤۰ در تهران فرود میآید.

برای رزرو بلیط به نزدیکترین آژانس مسافرتی و یا لوفت‌هانزا مراجعه فرمائید.

تهران: خیابان تخت‌جمشید شماره ۳۱۱

تلفن: ۹ ـ ۸۲۲۰۷۱

آبادان: هانزاالاین تلفن: ۲۷۲۹ ـ ۲٤۸۱

لوفت‌هانزا

هر روز در ساعت ۷:۳۰ بدون‌توقف باروپا

BOMAG

انواع غلطکهای ویبران ـ ویبران دوبل و استاتیک

BW 210

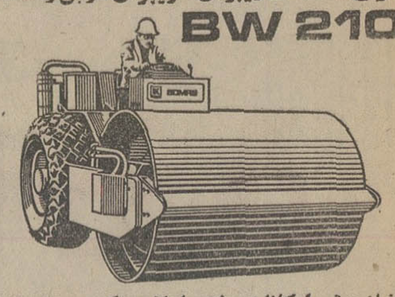

تکنیک برتر ـ امکانات بیشتر ـ لوازم یدکی و سرویس مرتب

دلیل شهرت جهانی و اعتماد به

غلطکهای بوماگ ـ ساخت آلمان و آمریکا

نماینده انحصاری کارخانه معظم Koehring

شرکت نیافران با مسئولیت محدود

۱۲۹ ـ خیابان ثریا ـ تهران ـ تلفن ۸۲۳۳۵۲ ـ ۲۹۵٦ ۰۸۱

پرفسور باقری ، دکتر رفعت ، دکتر جهانستان
درباره «کوتاه شدن‌دوره پزشکی» نظر میدهند:

گزارش از : نجفی

۶ سال هم برای دکتر شدن کافیست

با گسترش دوره‌های تخصصی در ایران ، پزشکان ایرانی از رفتن به خارج بی‌نیاز میشوند و امکان جذب آنها در سازمانهای پزشکی غرب‌کمتر خواهد شد.

۸۰درصد پزشکان دانشگاه پهلوی ، برای ادامه تخصص به خارج رفته‌اند

پزشکان دوره شش‌ساله باسوادترند.

کوتاه شدن دوره‌پزشکی چاره‌کمبود پزشک‌نیست

دانشکده پزشکی‌دانشگاه‌اصفهان، برای نخستین‌بار در ایران دوره تحصیلات پزشکی را به میزان یکسال کاهش داد . باین ترتیب دانشجویانیکه تابستان امسال در رشته پزشکی این دانشگاه پذیرفته شوند ، یکسال‌زودتر ازدانشجویان سایر دانشکده‌های پزشکی کشوربه تحصیلات خود پایان خواهندداد.

علاوه بر دانشگاه اصفهان، سایر دانشکده‌های پزشکی کشور نیز طرح کوتاه کردن دوره‌های‌پزشکی را در نامه خود مورد بررسی‌قرار داده‌اند . دانشکده پزشکی‌دانشگاه تهران یکی از این مراکز استکه احتمالا دوره تحصیلات پزشکی خود را تا سال تحصیلی آینده کاهش خواهد داد .

کاسته شدن از طول تحصیلات پزشکی ، یکی از راههایست که به حل مشکل کمبود پزشک در ایران کمک خواهد کرد . علاوه براین بهره‌گیری هرچه بیشتر از امکانات دانشکده‌های پزشکی‌کشور را موجب خواهد شد . با کوتاه شدن دوره‌های پزشکی این‌سوال مطرح میشود که کیفیت تحصیل‌در رشته‌های پزشکی درحد دوره‌های هفت ساله ، که تابحال وجود داشته است خواهد بود یانه ؟

این سئوال راباچندتن ازاستادان رشته‌های پزشکی دانشگاه درمیان گذاشتیم آنچه میخوانیدعقیده‌ایست که آنها ابراز کرده‌اند :

پروفسور باقری‌استادرشته‌پزشکی و رئیس‌مرکزپزشکی پهلوی‌دانشگاه تهران ، ضمن موافقت با کوتاه شدن دوره‌های پزشکی ، میگوید:

« معتقدم کوتاه شدن‌دوره‌دانشکده های پزشکی بمیزان یکسال ، از لحاظ کیفی بهیچوجه بازده این دانشکده‌ها را تغییر نخواهد داد.»

تجربه نشان داده‌است‌دانشجویان پزشکی در سال هفتم کار مهمی ندارند و حذف سال آخر لطمه‌ای به تحصیلاتشان نخواهد زد ، چنانکه تا چند سال قبل نیزدروس پزشکی در دانشگاههای ما طی شش سال تدریس میشد . اما کوتاه کردن بیش از یکسال کار درستی نخواهد بود ، زیرا با گسترش شدید علوم پزشکی لازم است دانشجوی این‌رشته حداقل معلومات را داشته باشد، طوریکه قادر به ادامه تحصیل در رشته‌های تخصصی باشد.

مشگل کمبود پزشک حل نمیشود

پروفسور باقری در پاسخ این سئوال که این اقدام تاچه‌حد در رفع مشکل کمبود پزشک موثر خواهد بود ، میگوید :

«کاستن از مدت تحصیلات‌پزشکی دراینمورد یکی از عوامل موثر است ، اما عامل قاطعی نیست و برای نخستین نتیجه‌گیری دراین مورد ، شش سال فرصت لازم است .

بطورکلی برنامه‌باید براین اساس باشدکه‌دوره‌های‌تخصصی‌پزشکی‌را که دوره‌های تخصصی پزشکی را در کشور گسترش دهیم زیرابیشتر پزشکان ما بعلت کمبود امکانات دوره‌های تخصصی ، به کشورهای خارجی میروند که با گسترش‌دوره تخصصی این گروه از پزشکان در کشور خواهند ماند .

چندی پیش شنیدم ۸۰ درصد فارغ‌التحصیلان رشته پزشکی دانشگاه پهلوی شیراز به خارج میروند و فراهم کردن‌امکانات‌برای این عده ، تنها راه نگهداشتن‌آنها میباشد .

هدف اصلی دانشگاه‌نیز گسترش رشته‌های تخصصی پزشکی است، چنانکه دیروز در شورای دانشگاه مطرح شد ، برای رفاه پزشکانی که دوره‌های تخصصی را درداخل کشور میگذرانند ، حقوق بیشتری در نظرگرفته‌خواهد شد.بخصوص با افتتاح مرکز پزشکی داریوش کبیر و بیمارستان دکتر اقبال در مرکز پزشکی پهلوی ، امکانات دانشگاه برای پذیرش‌عده زیادتری از پزشکان علاقمند به گذراندن دوره‌های تخصصی بیشتر خواهد شد .

پزشکان شش ساله باسوادترند !

با دکتر رفعت یکی دیگر از استادان دانشکده پزشکی گفتگو میکنیم . میگوید :

« من به عنوان کسیکه ۲۶ سال در رشته پزشکی تدریس کرده‌ام عقیده دارم کوتاه کردن دوره‌های پزشکی باینصورت هیچگونه‌ایرادی ندارد .

میتوان گفت که در این مورد دوره‌های شش ساله نیز دست‌کمی از دوره‌های هفت ساله نخواهد داشت .

حتی من بصراحت میگویم همان کسانیکه درگذشته با گذراندن‌دوره های شش ساله پزشک شده‌اند ، غالبا سوادشان بیشتراز کسانیست که بعدها با طی دوره‌های‌هفت‌ساله دکترای پزشکی گرفتند !

بنظر من اگر دانشجویان‌پزشکی خوب درس بخوانند در شش سال نیز میتواند دروس پزشکی را فرا گیرند نه آنکه ورود به دانشکده پزشکی مشکل و ادامه آن آسان باشد . به عنوان مثال درهای دانشکده پزشکی پاریس بروی همه باز است ، اما در همان سال اول عده زیادی بخاطر مشکل بودن دروس ، خودبخود از این رشته بیرون میروند .

به کیفیت دروس اهمیت بدهید

دکتر جهانستان استاد دانشکده پزشکی نیز یکی دیگر از موافقان کوتاه شدن دوره‌های پزشکی‌است، وی میگوید :

«کوتاه شدن دوره رشته های پزشکی بخودی‌خود نه مشکلی را حل میکند و نه مساله جدیدی را بوجود می‌آورد .

درمورددانشکده‌های‌پزشکی آنچه مهم است کیفیت است . نه‌کمیت. مهم اینست که چه چیزی به دانشجوی پزشکی یاد بدهیم و مساله زمان در اینکاراهمیتی‌ندارد. اگر حقیقتا تمام دروس و مسائل مربوط به علوم پایه پزشکی و همینطور علوم بالینی رادر مدت کمتری بتوانیم به دانشجویان یاد بدهیم کوتاه کردن دوره‌های‌پزشکی مفید خواهد بود .

برای بالا بردن کیفیت کار هم باید دانشکده‌های پزشکی را با آخرین وسایل امروزی تجهیز کرد وگرنه این امکان هست که یکماه از تعطیلات تابستانی دانشجو را بر مدت تحصیلاتش اضافه کنیم و یا در روز بجای ۸ ساعت ۹ساعت به او درس بدهیم ، باین ترتیب کوتاه‌شدن دوره‌های‌پزشکی عملی استمنتها باین شرط که در آن بیش از هرچیز به کیفیت‌کاراهمیت داده شود.»

اطلاعیه

بدین‌وسیله باطلاع کلیه داوطلبان شرکت‌درامتحان زبان انگلیسی اعزام دانشجو بخارج مورخ۳۱ر۳ر۵۳ می رساند :

۱ ـ داوطلبانی که اول نام خانوادگی آنان از الف تا س میباشد ازساعت ۸تا۱۲صبح‌روز پنجشنبه۳۰ر۳ر۱۳۵۳

۲ـ داوطلبانی که‌اول نام خانوادگی آنان از ش تای می‌باشد ازساعت ۲تا۶ بعدازظهرروز پنجشنبه۳۰ر۳ر۱۳۵۳

جهت دریافت کارت ورودبه جلسه امتحان با در دست داشتن عین شناسنامه خودبه محل دبیرستان رضاشاه کبیر واقع‌در خیابان حافظ مراجعه نمایند.

توضیح اینکه کلیه داوطلبان زبانهای فرانسه‌و آلمانی جهت دریافت کارت ازساعت۸ تا۱۲ صبح روز پنجشنبه ۳۰ر۳ر۱۳۵۳ به محل دبیرستان رضاشاه کبیر مراجعه نمایند.

م‌الف ۵۷۸۷

دفترامور دانشجویان خارج
وزارت علوم‌و آموزش عالی

دانشگاه صنعتی آریامهر
آگهی‌مسابقه ورودی فوق‌لیسانس (M.S.) در علوم کامپیوتر

دانشکده ریاضی‌وعلوم کامپیوتر دانشگاه صنعتی آریامهر درسال تحصیلی ۵۴ـ۱۳۵۳ برای دوره‌فوق لیسانس علوم کامپیوتر خود حداکثر دوازده دانشجوی تمام وقت از طریق‌مسابقه میپذیرد.

شرایط ورودبه دوره فوق‌لیسانس علوم کامپیوتر علاوه‌بردارابودن برگ‌خاتمه خدمت و یا معافی از آن «فارغ‌التحصیلان امسال که از معافیت تحصیلی استفاده میکنند مشروط براین‌که سن آنان در اول مهر ماه ۱۳۵۳ ازبیست‌و پنج سال‌تمام تجاوز نکند میتوانند در امتحانات ورودی شرکت نمایند» عبارتست از:

۱ـ دارابودن درجه‌لیسانس از یکی از دانشگاه ها ویا مدارس عالی معتبر .

۲ـ پذیرفته شدن در امتحان ورودی‌که از چهار ماده زیر تشکیل میشود .

الف: هوش واستعداد باضریب ۳

ب: مبانی برنامه نویسی ، طراحی الگوریتمها و مقدمه‌ای در علوم کامپیوتر«آشنائی بازبان FORTRAN دراین امتحان لازم خواهدبود» باضریب ۲

ج: ریاضیات « مقدماتی در آنالیز ـ جبر خطی‌ـ آمار واحتمال‌ـمعادلات دیفرانسیل‌و آنالیز عددی » با ضریب ۲

د :زبان‌انگلیسی باضریب ۱.

تاریخ برگزاری امتحان وتوزیع کارت ورودی

امتحان ورودی‌فوق لیسانس علوم کامپیوتر درساعت ۷ونیم صبح‌و چهاربعداز ظهر روز پنجشنبه سوم مردادماه ۱۳۵۳ در محل دانشگاه صنعتی‌آریامهر واقع‌درخیابان آیزنهاور به عمل خواهدآمد. داوطلبان بایدصبح روز قبل برای دریافت کارت شرکت در امتحانات ورودی به دفتر دانشکده ریاضی وعلوم کامپیوتر مراجعه نمایند.

نحوه شرکت در امتحانات ورودی

جهت اطلاع از نحوه شرکت در امتحان ورودی و استفاده از فرم درخواست‌ثبت‌نام به آگهی مسابقه ورودی دوره فوق‌لیسانس ریاضی این دانشکده در همین صفحه مراجعه کنید.

آ ـ ۸۳۱۳۱

بعد از سه ماه دوندگی
چند درصد از استرالیا برای شما خریدیم

ایران باردیگر بدوران افسانه‌ای پیروزیهای شگفت‌انگیز گام می‌نهد. تصویر تابناك آینده ایران ، چون واقعیتی غیرقابل‌انکار دربرابرجهانیان تجلی‌می‌یابد . اراده ملت درهموارکردن راه تمدن بزرگ ، موجودیت خود را بیش ازپیش اثبات میکند وهمگام با تحرك درهمه زمینه‌ها شکوفائی اقتصاد ایران توسعه سریع بازارها را موجب آمده است .

ما نیزکه امیدمان را به ایران بسته‌ایم،هرگزازتحرك نایستاده‌ایم. و درجریان‌این‌تحولات‌بکوششی پی‌گیردست زده‌ایم تا سهم خود را اداکنیم .اقتصاد صنعتی‌ایران به تحریك‌نیاز داشت و ما این تحرك را درزمینه لوازم خانگی ایجاد کردیم ، طی‌دو سال گذشته مردم کشورمان را با امکانات زندگی مدرن و استفاده از لوازم خانگی بهتر و پیش‌رفته‌ترآشنا کردیم و تا آنجا پیش رفتیم‌که وجود ماشینهای خانگی،تاثیرخودرادرکاستن اتلاف‌نیروی‌بدنی‌اثبات‌کرد وبه‌هم‌میهنان‌مافرصت دادتا بساختن ماشینهای لباسشوئی با مارکهای مختلف بپردازند .

اما تقاضای بازار روز بروزبیشترشد وآنقدر ادامه یافت که حتی آ.ا.گ آلمان ازتأمین‌احتیاجات ماکه واردکننده لوازم خانگی‌هستیم عاجزماند، وما دربرابرافزایش‌درخواستها، آنچنان آ.ا.گ آلمان را تحت‌فشارقراردادیم تا **موفق شدیم** سهمیه ماشینهای لباسشوئی و ظرفشوئی سه کشورخارجی را برای ایران بگیریم.(استرالیا ـ اطریش ـ اسرائیل) .

و امروز احساس افتخار می کنیم ، بخاطر رشد سریعی که در اقتصاد کشورمان می‌بینیم و بخاطر سهمی که در این تحول بزرگ داشته‌ایم.

AEG

شرکت چاردیوار (سهامی خاص)
نماینده انحصاری لوازم خانگی آ.ا.گ در ایران

آوانگارد 477

نیازمندیهای اطلاعات تلفنی آگهی میپذیرد
تلفنهای ۳۱۱۲۲۵-۳۱۱۲۲۴ و ۳۱۱۲۳۰-۳۱۱۲۲۹

اتومبیل

کولر اتومبیل
ساخت امریکا
مخصوص شورلت ایران
فورد، کاپری، موستانگ، پنیو، کامارو، شورلت، پژو، پونتیاک، اوایل و غیره.
شرکت‌سهامی خاص تهران - موتور.
تلفن ۳۹۳۶۵۸ و ۳۱۷۱۹۸

آریا مدل ۵۰
بعلت مسافرت بفروش میرسد
تلفن ۳۹۲۹۴۷
آ- ۸۳۰۶۵

کامارو LT ۷۴ فول‌بدون‌واسطه
بفروش میرسد تلفن ۸۵۱۱۲۰
آ- ۵۶۴۰

مورد نیاز
شورلت ۶۵ شیری
خریداریم تلفن ۹۵۸۵۱۵

وانت پیکان یا آهوبطور
نقد و اقساط خریداریم
تلفن ۸۲۷۷۲۱

فروشگاههای اتومبیل

پیکان نو اماده نقد و اقساط
شاهرضا چهارراه گرگان پلاک ۱۰۶۸

برای اتومبیل شما

کولر اتومبیل
ساخت امریکا
مخصوص شورلت ایران
فورد، کاپری، موستانگ، پنیو، کامارو، شورلت، پژو، پونتیاک، اوایل و غیره.
شرکت‌سهامی خاص تهران - موتور.
تلفن ۳۹۳۶۵۸ و ۳۱۷۱۹۸

کرایه

اتو لوکس
اتومبیلهای تشریفاتی با راننده برای داخل و خارج از تهران
میدان فردوسی تلفن ۸۲۱۲۷۰ و ۸۲۶۶۰۵

فرانس تاکسی
اتومبیلهای تشریفاتی تلفن ۶۳۶۴۵۷ و ۶۳۶۴۵۸

کالج بار
بارکش شروحومه
۶۶۱۱۱۱-۴۱۱۱۱

یک اتومبیل مجهز به یخچال «گاز» یخچال مخصوص بسیار بزرگ جهت نوشیدنیها «عایق بندی‌کامل» راننده و آشپزبسیار امین و مودب جهت تفریح و آسایش شما و خانواده‌تان در تهران و شهرستانها درتمام‌وقت آماده‌خدمتگزاری میباشد. خیابان شاه نشاط عارف کوچه‌مهربان پلاک ۱۰ تلفن ۹۲۵۸۷۷
آ- ۵۹۳۶ آ- ۵۹۴۰

ماشین آلات

CANNING

کارخانه کرم، نیکل، کرم‌سخت و سپرسازی
کانینگ
جاده شمالی کرج بعداز پاسگاه ژاندارمری بیست متری ریاحی تلفن کارخانه ۹۵۹۴۹۹

استخدام

عده‌ای ویزیتور خانم و آقا استخدام میشود خیابان خیام گلوبندک ساختمان صادقی موسسه بازرگان
آ- ۵۸۰۶

یکنفرنقشه‌کش
دیپلمه جهت کار درتهران مورد نیاز است باتلفنهای ۸۵۶۰۰۱- ۸۵۶۰۰۲ تماس حاصل شود.
ا-۳ آ- ۸۲۷۰۸

یخچال

تعمیرگاه سید حسین
تعمیر همه‌نوع لباسشوئی یخچال آبگرمکن ۸۸۲۴۳۸

تعمیرات یخچال، کولر گازی، آب سردکن فوری
۷۹۳۸۹۷
تعمیرگاه و ستینگهاوس یخچال کولر لباسشوئی
تلفن جدید ۸۴۴۶۲۲

تعمیر یخچال آبگرمکن فوری تلفن ۷۹۱۶۶۷

تعمیرگاه فنی رویال
تعمیر یخچال و سرویس کولر فوری تلفن ۸۲۷۱۰۸
آ- ۵۷۹۱

تعمیرگاه یخچال‌فریجیدر
اثاث یدکی موجودتلفن ۸۴۸۷۵۶

تعمیریخچال فریژیدر ۸۳۹۲۲۵

شوفاژ

شرکت آبید
تاسیسات تعمیرات
نصب و سرویس هر گونه کولر، یخچال، اجاق‌گاز، ماشین لباس شوئی.
تلفن ۸۳۵۷۲۴

فروش اتومبیل

فروش اتومبیل
یکدستگاه اتومبیل فورداستیشن مدل ۱۹۶۶ بسیار تمیز و مرتب با صندلی متحرک. فرمان هیدرولیک و دنده و شیشه اتوماتیک به فروش میرسدلطفا با تلفن ۳۱۴۰۷۰ تماس حاصل فرمائید.
آ- ۵۸۴۱

بی.ام.و ۲۰۰۲ مدل ۱۹۷۴
با شرایط مناسب‌بفروش‌میرسد
تلفن ۸۴۴۹۷۲

پژو ۵۰۴
بدون واسطه به فروش میرسد
تلفن ۷۷۹۳۹۵
آ- ۵۹۱۸

فولکس وانت فروشی

یک‌دستگاه فولکس‌وانت ۷نفره‌مدل ۵۹ به فروش میرسدتلفن ۶۲۸۳۲۴

اتومبیل پلیموت مدل ۶۵ بسیارتمیزدست‌اول بدون واسطه بفروش میرسدتلفن۸۵۴۳۵۶ بین ۵ تا ۸ بعدازظهر

اکازیون
فولکس ۶۹ چهار درب قرمز تلفن ۴۴۷۰۶

فیات
مدل ۶۸
اتومبیل فیات ۸۵۰ کوپه مدل۶۸ رنگ خردلی کاملا تمیز مقطوع ۱۷۵هزار ریال‌تلفن : ۸۷۴۲۱۷ و ۸۷۲۴۳۵
آ- ۵۸۷۲

۳۷۰۰ تومان بیواسطه
فیات مدل ۶۰
سالم ـ ۴در ـ موتور تعمیرشده وضع بسیار خوب ۷۵۳۸۳۰
آ- ۵۹۰۸

دوج کرنوت
۶۸ بسیار تمیز بعلت مسافرت بفروش میرسد تلفن ۳۹۲۹۴۷
آ- ۸۳۰۶۴

تعمیرات

تلویزیون
تعمیرگاه تلویزیون الکترون - تائید وزارت کار
۷۶۳۶۸۲
تعمیر تلویزیونهای R.C.A-R.T.I شاوب‌لورنس. فیلیپس. سیرا تلفونکن و سایر مارکها سرویس مجهز سیار در شهروشمیرانات

تعمیرگاه تلویزیون های تلفنکن، شاوب لورنس فیلیپس، آر، تی، آی‌و سایر مارکها ۷۷۶۹۴۴

تعمیر تلویزیون نصب آنتن تمام کانال ۷۶۴۱۹۳

سرویس تلویزیون
گارانتی تلفن ۶۲۸۳۷۱
R.C.A-R.T-I سرویس‌سیار سیرا مدیاتور جنرال الکتریک وگراندیک بویژه شمیرانات.

۸۲۸۳۴۷
تعمیر فوری تلویزیون

تعمیرگاه مجاز
آر.سی.آی شاوب‌لورنس
مرکزی ۷۵۵۴۵۰ فوری

تعمیر انواع مارکهای تلویزیون باضمانتنامه کتبی در منزل ۸۵۱۸۰۵

تلویزیون فوری‌در منزل تعمیر میشود ۵۴۷۵۴۶

کولر

نصب و سرویس کولر کانال کشی فوری تلفن
۷۹۳۸۹۷
سرویس و نصب کولر و تعویض پوشال فوری تلفن ۷۶۵۸۹۴ و ۷۶۰۹۹۳

سرویس و نصب کولر
۷۹۶۱۰۳
نصب و سرویس کولر فوری تلفن ۳۴۴۱۷۳

نصب سرویس کولر - ایگرمکن فوری ۹۵۸۹۰۲ - ۳۱۸۴۱۴

سرویس کولر و یخچال فوری تلفن ۸۳۶۸۳۷

کولر آبگرمکن کانال کشی‌ساختمان۷۶۵۲۶۴

خشکشوی مبل وفرش

دوراکلین‌سرویس‌امریکا
با تکنیکبرتر گرانتر مطمئن‌تر تلفنهای ۸۴۸۳۹۵ و ۸۴۸۳۹۶ و ۸۴۵۶۸۳

کلین‌سرویس‌خشکشوئی
مبل فرش و موکت با دستگاه منحصر بفرد وخشکشوئی‌پرده هر تخته ۵۰ ریال با نصب مجانی تلفن ۹۵۲۵۴۶

کارخانه‌قالیشوئی‌اطلس
تلفن ۹۵۲۵۴۶ و ۹۷۵۴۳۰

کلین ماستر سرویس
خشکشوئی مبلمان فرش‌موکت در محل تلفن ۸۳۳۷۲۷

لیدرهوم سرویس
خشکشوئی مبلمان، موکت، فرش در منزل یا محل کار شما تلفن ۸۵۶۰۴۹

قالیشوئی و رفوگری مسعود تلفن ۹۵۵۱۲۰ و ۵۴۰۴۴۱

کندی سرویس
خشکشوئی مبلمان موکت فرش پرده و تشک‌اتومبیل در محل‌با مجهزترین روش و کادرورزیده تلفن ۹۷۷۹۸۶

راهنمای سرویس
ارت
در سراسر کشور
۹۶۲۰۴۵
از ساعت ۷½ صبح تا ۷½ بعدازظهر

سرویس کولر
با مایع ضد زنگ ۳۵ تومان
پوشال مدل ۴۰۰۰ومدل ۶۰۰۰
۵۵ تومان
نصب کولر ۱۲٪
تلفن ۳۴۴۶۸۰
ـ ۵۷۵۴

سرویس کولر و یخچال فوری تلفن ۸۲۱۰۶۱

سرویس کولر و یخچال فوری تلفن ۸۳۶۸۳۶

سرویس‌کولرو آبگرمکن فوری تلفن ۴۷۷۹۹

خرید

بازرگانی فرش کیهان
۸۳۰۹۰۴ و ۸۲۳۷۷۶
خریدار نقدی همه رقم فرش کهنو نو جهت‌صادرات‌وزولت میدان ۲۵ شهریور.

نمایشگاه فرش شایان
تلفن ۶۶۱۰۶۹
بهترین خریدار فرش و قالیچه های کهنه و نوبا قیمت عادلانه جهت صادرات

فروشگاه آسیا۹۲۲۸۳۲
خریدار فرش یخچال‌برقی ونفتی تلویزیون و غیره

فروشگاه‌آستارا۹۲۶۴۰۲
خریدار یخچال‌تلویزیون فرش وکلیه لوازم منزل

ایران فرش ۷۷۴۹۷۲
فرشهای کهنه و سایرلوازم‌منزل بهرمبلغ نقدابیشتر از سایرین خریداریم تلفن ۷۷۷۰۲۵

فرش کارلو ۴۲۶۴۱
هرنوع فرش شما را عادلانه جهت صادرات خریداریم

فروشگاه آریا ۹۲۹۳۹۳
خریدار فرش وسایر لوازم‌منزل

فرش میرزائی
خریدار فرش کهنه‌ونو ۷۵۲۶۹۰

فرش‌زنجانی۳۴۹۴۳۸

جهان‌کالا ۹۲۵۴۵۸
خریدار یخچال‌تلویزیون و لوازم منزل شما.

تایپ ناصر
کرایه انواع ماشین تحریرتلفن ۸۲۶۲۰۵ دروازه دولت مقابل سعدی.

خدمات مذهبی

موسسه‌روابط‌بین‌المللی وابسته به‌وزارت امور خارجه
بیکنفر لیسانس یا فوق لیسانس کتابداری که در امور مربوط به تنظیم آرشیو تحقیقاتی مطلع باشد احتیاج دارد. داوطلبانی که در خود شایستگی چنین خدمتی را می‌بینند میتوانند از ۷ تا ۱۵ تیرماه ۱۳۵۳ ازساعت ۹ صبح الی ۱۲ با دوقطعه‌عکس بدفتر موسسه واقع در خیابان ویلا شمالی بالاتر از کریمخان زند کوچه رهبر شماره۷ مراجعه نمایند.
آ- ۵۹۱۱

بازاریاب دوشیزه بتعدادی دوشیزه جهت بازاریابی با تضمین ۵۰۰۰ ریال نیازمندیم
تلفن ۷۵۸۴۹۶

یك‌شرکت‌بزرگ‌ساختمانی
به نقشبردار ورزیده و باتجربه جهت تصدی اکیپ نقشبرداری راه اصلی در شیراز با حقوق مکفی نیازمند است. ازداوطلبان خواهشمند است با تلفن های ۴۴۸۸۵ و ۶۶۱۰۸۴ از ساعت ۸ الی ۱۲ و ۵ الی ۷ بعد از ظهر تماس بگیرند.
آ- ۵۹۲۶

شرکت فلتکو
تحصیلدار با شرایطزیر استخدام مینماید:
۱ـ داشتن برگ خاتمه‌خدمت یا معافی دائم.
۲ـ دارا بودن وسیله نقلیه.
۳ـ داشتن ضامن معتبر.
۴ـ سن بین ۲۰ الی ۳۵ سال
۵ـ حداقل دو سال سابقه کار تحصیلداری.
میدان ولیعهد کوچه ارژنك پلاك ۷ ساختمان فلتکو

بچند دوشیزه یا بانوی‌چرخکار که به خیاطی زنانه کاملا وارد باشند نیازمندیم. تلفن ۳۰۴۷۸
آ- ۵۹۲۷

بتعدادی پزشك، پزشکیار کمك پرستار نیازمندیم درمانگاه سلسبیل تلفن ۹۶۳۱۹۵
۹۵۲۸۳۴

بانوی دفتردار مورد نیاز است ۵۳۰۲۲۸

استخدام شوید
تعمیرات‌ومونتاژ رادیووتلویزیون، نقشه‌کشی برق و مشاور فنی و رسمفنی، ماشین نویسی‌فارسی و انگلیسی را بیاموزید و با معرفی مجانی ما کار کنید. کار و آموزش تلفن ۴۹۴۹۴

جویای کار

بانوی جوانی جهت پرستاری در خانواده ایرانی که‌مقیم‌خارج باشند آماده‌کار است. داوطلبین با تلفن‌های ۸۲۵۸۹۹ و ۸۳۵۶۰۵ تماس بگیرند.
آ- ۵۷۴۵

حسابدار دیپلمه
با سابقه جویای کار است تلفن ۳۱۴۰۴۰
آ- ۵۸۹۲

زن و شوهری بدون بچه‌برای رانندگی و کارهای‌منزل جویای کار است تلفن ۵۳۳۰۸۹
آ- ۴۰۶۵

با سابقه ۱۵ سال ممیز حساب در امور حسابداری جویای‌کار است از ساعت ۹ تا ۱۱صبح به تلفن ۹۲۴۸۲۳ مراجعه شود
آ- ۵۸۶۴

تدریس خصوصی

انگلیسی توسط بانوی انگلیسی ۴۷۱۴۱

تکدرس ششم ریاضی و طبیعی فشرده جبر ۳ جلسه مثلثات ۴ جلسه ترسیمی ۴ جلسه حساب ۵جلسه
۳۰۴۹۴۲

زبان برای
سالمندان
۸۳۳۳۱۹

تدریس‌خصوصی انگلیسی درمنزل
۹۳۶۱۸۱

انگلیسی کنتراتی تضمینی
۸۳۳۳۱۹
درمنزل ومحل‌کار
شیمی ششم
توسط دبیر با سابقه ۹۷۸۹۸۶
آ- ۴۰۵۱

انگلیسی کنتراتی
تضمینی ۹۳۶۱۸۱

تعمیرکارراديو نیازمندیم
تلفن ۶۳۲۸۴۳

بچندفروشنده دوشیزه یابانو نیازمندیم تلفن ۶۶۸۶۶۶
ا-۴ آ- ۵۶۲۳

بیک منشی دوشیزه یا بانوآشنا به ماشین نویسی فارسی ولاتین تمام وقت نیازمندیم ازساعت ۴ تا ۷ بعد از ظهر تلفن های ۸۲۵۵۹۰ و ۸۲۷۲۸۱
آ- ۵۷۹۰

آگهی استخدام برق‌کار
یک واحد بزرگ تولیدی در شهر صنعتی البرز (قزوین) تعدادی برق‌کاردرجه۲یا حداقل ۲ سال سابقه کار استخدام میکند، از متقاضیان متعلی است مشخصات کامل خود را همراه بایک قطعه عکس‌حداکثر تا۳۰ خرداد ۵۳ به صندوق پستی ۲۰۴۴ ارسال دارند.
ا-۳ آ- ۱۸۸۴

استخدام فوری
بیک نفر منشی با تجربه‌آشنا به زبان انگلیسی‌و مسلط‌به ماشین نویسی انگلیسی استخدام‌میشود تهران ـ خیابان فردوسی ساختمان آفتاب‌شرق شماره۸۰۲ تلفن ۳۱۰۷۰۷
آ- ۵۸۶۷

درمانگاه خصوصی نارمک احتیاج به پزشک جهت شبها دارد نارمک سه‌راه سمنگان دکتر انصاری
آ- ۵۷۵۲

شرکت بافت‌ماشین استخدام میکند
ماشین نویس لاتین با سابقه تلفن۴۹۸۳۸

استخدام کارگر ساده تهران‌نو ایستگاه مدرسه شماره ۸۳۷
آ- ۵۸۷۱

شرکت مهندسی
به‌دونفر مهندس که در شهرداری نمونه‌امضا داشته باشند نیازمند است ازهمکاران محترم خواهشمند است باتلفن ۸۳۷۷۶۸ تماس حاصل نمایند.

دیپلمه ریاضی برای نقشه برداری مورد نیاز است تلفن ۹۲۸۲۵۵ ازساعت ۴ الی۶ تماس گرفته‌شود

بانوی دفتردار مورد نیاز است ۵۳۰۲۲۸

استخدام شوید
تعمیرات‌ومونتاژ رادیووتلویزیون، نقشه‌کشی برق و مشاور فنی و رسمفنی، ماشین نویسی‌فارسی و انگلیسی را بیاموزید و با معرفی مجانی ما کار کنید. کار و آموزش تلفن ۴۹۴۹۴

جویای کار

بانوی جوانی جهت پرستاری در خانواده ایرانی که‌مقیم‌خارج باشند آماده‌کار است. داوطلبین با تلفن‌های ۸۲۵۸۹۹ و ۸۳۵۶۰۵ تماس بگیرند.
آ- ۵۷۴۵

حسابدار دیپلمه
با سابقه جویای کار است تلفن ۳۱۴۰۴۰
آ- ۵۸۹۲

زن و شوهری بدون بچه‌برای رانندگی و کارهای‌منزل جویای کار است تلفن ۵۳۳۰۸۹
آ- ۴۰۶۵

با سابقه ۱۵ سال ممیز حساب در امور حسابداری جویای‌کار است از ساعت ۹ تا ۱۱صبح به تلفن ۹۲۴۸۲۳ مراجعه شود
آ- ۵۸۶۴

تدریس خصوصی

انگلیسی توسط بانوی انگلیسی ۴۷۱۴۱

تکدرس ششم ریاضی و طبیعی فشرده جبر ۳ جلسه مثلثات ۴ جلسه ترسیمی ۴ جلسه حساب ۵جلسه
۳۰۴۹۴۲

زبان برای
سالمندان
۸۳۳۳۱۹

تدریس‌خصوصی انگلیسی درمنزل
۹۳۶۱۸۱

انگلیسی کنتراتی تضمینی
۸۳۳۳۱۹
درمنزل ومحل‌کار
شیمی ششم
توسط دبیر با سابقه ۹۷۸۹۸۶
آ- ۴۰۵۱

انگلیسی کنتراتی
تضمینی ۹۳۶۱۸۱

کلیه دروس دبیرستانی تضمینی توسط دانشجویان با چهارسال سابقه تدریس تلفن
۹۲۶۱۲۷

تدریس خصوصی آلمانی
۸۸۴۸۱۱

۸۳۳۳۱۹

انگلیسی- بازرگانی- تحصیلی- مسافرتی در منزل و محل‌کار شما کنتراتی.
ا-۵ آ- ۵۶۴۲

انگلیسی آلمانی فرانسه
فرح‌جنوبی ۸۵۴۵۱۳

املاک و مستغلات

فروش

خانه فروشی
ساختمان ویلائی جنوبی دارای ۵ اطاق ۳۶۲ متر مساحت‌دارای تلفن کولر و کرکره واقع در تهران‌ویلا خیابان‌ششم‌پلاک ۲۹ بدون واسطه‌بفروش‌میرسدتلفن- ۹۷۶۸۲۰

تهران پارس خانه‌های ویلائی و مستغلاتی از ۴ تا ۱۲ اطاق
۷۸۲۱۲۸
آ- ۵۷۸۴

اکازیون
خانه‌ای ۲۱۰ متر کلنگی ۷اطاق شاه‌آباد پشت سینما اروپا ۲۲۰ هزار تومان تلفن ۷۷۷۶۵۵
آ- ۵۷۹۶

خانه های تهران‌پارس
۳ تا ۱۲ اطاقه با وام بانکی‌تلفن ۷۸۲۲۷۱
آ- ۴۱۳۹

یکباب خانه بمساحت ۱۸۴ متر ۳ طبقه مستقل با ۳۲۰ متر بنا دو طبقه آن هریک۲اطاق‌خواب سالن و ناهارخوری وسرویس کامل و طبقه کف ۲ اطاق با سرویس لوله‌کشی شوفاژ وکولر با آب و برق نوساز تخلیه در قلهک زرگنده خیابان لطیفی مقطوع ۳۰۰ هزار تومان ۸۶۶۳۰۹

واقع درعباس آباد
یک منزل سه طبقه با پارکینگو شوفاژ با کولر هر طبقه باتلفن مستقل به فروش میرسد تلفن ۸۴۲۳۱۹
آ- ۵۸۶۰

ساختمانی در میگون بمساحت ۹۵ متر دو طبقه سه اطاق آب و برق مقطوع ۲۴ هزارتومان تلفن : ۶۲۰۱۳۵
آ- ۵۸۷۵

فرح جنوبی‌پائین‌تراز‌تخت‌طاوس خانه شمالی دارای ۵ اطاق با سرویس و تلفن قیمت ۳۰۰هزار تومان تلفن ۸۴۵۰۴۴
آ- ۵۹۰۲

شمال میدان کندی

نمازی دوم ساختمانی شمالی مستقل دو طبقه نوساز هر طبقه دارای۶ اطاق دورشته تلفن‌کولر شخصی‌سازبه‌قیمت۶۵۰ هزار تومان بفروش می رسد
دفترجمشید تلفن
۹۲۸۰۸۲

در بهترین نقطه امیرآبادشمالی خانه‌ای بمساحت ۲۰۸متر‌زیربنا ۳۰۰ متر ۷ اطاقه با سرویس کامل و تلفن و غیرمبلغ ۴۸۰ هزار تومان بفروش میرسدتلفن ۶۳۸۴۵۴
آ- ۵۹۱۴

امیرآباد شمالی خانه‌ای۲ طبقه و یوسف‌آباد ساختمان ۳ طبقه هر طبقه ۴ اطاق فروشی یا اجاره تلفن ۶۳۵۲۴۴
آ- ۵۹۱۶

خانه فروشی قلهک، دولت
یکدستگاه بمساحت ۳۱۰ متر و دو دستگاه دیگر به مساحتهای ۶۰۰ متر دو طبقه مستقل و یکدستگاه ویلائی با سرویسهای کامل به قیمت ۷۰۰ و ۹۰۰هزار تومان و یک میلیون تومان فورا بفروش میرسد تلفن ۸۶۴۸۶۴
آ- ۵۹۳۰

منزل ویلائی یک طبقه فروشی بین ۴۵ متری سیدخندان و خواجه عبدالله انصاری مقطوع ۵۰۰ هزار تومان ۸۴۲۲۱۰
آ- ۵۶۳۰۸

خانه‌مهندسی‌سازجنوبی
۲ طبقه با تمام وسایل درحوالی میدان شهناز بفروش میرسد ۳ تا ۹تلفن ۷۵۸۵۴۸
آ- ۵۹۳۱

در مجیدیه خانه‌ای به مساحت ۱۵۰ متر و زیربنا ۱۶۰ متر ۱٫۵ طبقه ۵ اطاق ۲ آشپزخانه هال آب برق حمام دئوترم فروشی تلفن ۸۵۵۱۹۸
آ- ۵۸۳۳

خانه شمالی ۳۶۰ متر
ماشین‌رو بی‌ریزی دو طبقه فعلا یک قطعه ۱۶۹ مترزیربنا ۱۴طاق هال‌وسیع‌و زیرزمین‌شخصی‌ساز در موقعیت خوب با سرویس و تلفن بعلت مسافرت بیواسطه مقطوع ۳۸۰ هزار تومان تلفن ۸۹۴۷۹۰ ـ عصرها ۳ تا ۸
آ- ۵۸۵۲

خانه‌ای ویلائی شمالی دونبش بمساحت ۴۵۴ متر مربع دارای تلفن کولر در نارمک فرجام شرقی بفروش میرسد قیمت۴۵۰ هزار تومان تلفن ۷۹۴۶۷۵ از ۳ الی ۹ بعد از ظهر
آ- ۵۸۵۱

خانه اکازیون

بالای میدان بلوار سه طبقه مستغلاتی هر طبقه ۵ اتاق با تمام وسائل بعلت مسافرت بفروش میرسد تلفن ۶۲۴۸۰۰

فروش خانه های تهران‌پارس ۷۹۱۳۶۶

فروش خانه های ویلائی در تهران‌پارس موسسه ایران زمین ۷۸۰۴۸۵

خانه های نوساز تهران پارس‌نقد و اقساط‌املاک زهره ۷۸۱۹۱۸

خانه‌شمالی‌دوطبقه‌مستقل
حدود ۳۰۰ مترمربع در شمیران ۵۲۰ هزار تومان بفروش میرسدتلفن ۸۷۴۳۶۳
آ- ۵۸۳۴

منزلی جنوبی یکطبقه‌ونیم ۳۵۰ متر ۴ اطاق خواب‌سالن‌پذیرائی زیرزمین بزرگ تلفن کولر آب برق بپواسطه ۵۰۰ هزارتومان ۸۶۲۳۲۲
آ- ۵۸۳۵

آپارتمان فروشی

آپارتمان فروشی
آپارتمانهای ۲ اطاقی و۳اطاقی و ۴ اطاقی اطراف آیزنهاور، کندی، خیابان‌شاه وزنجان از ۱۲۰ هزار تومان بیالا تلفن ـ ۹۲۴۵۹۳
ا-۱۰ آ- ۴۶۸۶

مژده به آقایان پزشکان‌و مهندسین
آپارتمان های‌فروشی ۳ اطاقه برای محل کار جبهه بلوار الیزابت پلاك ۳۶ ـ ۶۲۱۵۳۸ و ۸۷۸۵۵۸

فروش آپارتمان
۸ دستگاه آپارتمان هرکدام شامل سالن ـ پذیرائی ـ چهار اطاق خواب ـ پارکینگ با سرویس کامل ـ شوفاژ و تهویه واقع در خیابان فرح بفروش میرسدتلفن۸۲۷۶۸۳ـ ۸۲۹۱۷۴
ا-۵ آ- ۵۶۵۲

چند دستگاه آپارتمان
واقع در خیابان
جمشید آباد شمالی
۴ اتاقه با شوفاژ و تلفن کولر سرویس کامل از ۲۵۰ هزار تومان ببالا بفروش میرسد دفتر جمشید
۹۲۸۰۸۲

کالدر آلمانی
دربازکن برقی
CALDER
باگوشی نشکن رنگی و رنگ پیانوئی
پوشش نفیس سفارش دهید. نماینده انحصاری، تلفن ۶۸۱۰۱۱
فروش درکلیه الکتریکی ها در تهران و شهرستانها

آگهی دعوت مجمع عمومی عادی

بدینوسیله ازکلیه‌صاحبان سهام شرکت سهامی پورگان دعوت میشود که در تاریخ ۱۰ر۴ر۱۳۵۳ ساعت شش بعدازظهر در محل شرکت سهامی پورگان واقع در خیابان قزوین شماره ۸۱۰ حضور بهمرسانند.
دستور جلسه:
۱ـ انتخاب بازرسان شرکت
۲ـ تصویب‌ترازنامه سال۱۳۵۳ وشورومشی شرکت
۳ـ تقسیم سودوزیان شرکت‌تاپایان‌سال ۱۳۵۲
ازطرف شرکت سهامی پورگان ـ
حسین دهدشتی

شرکت سهامی صنعتی وارکو استخدام میکند

۱ ـ کارگر جوشکار استینلس استیل
۲ـ سرکارگر کمدساز
۳ ـ کارگر ساده
واجدین شرایط در صورت داشتن معافی نظام‌وظیفه‌وحداقل سواد ششم ابتدائی از ساعت ۸ الی ۱۱ صبح به کیلو متر ۱۶ جاده مخصوص کرج مقابل پمپ بنزین و یا باتلفن ۹۵۵۷۱۷ تماس بگیرند

تعدادی علاقمندازسیکل بیالا برای دوره کامل نقشه‌کشی ساختمان پذیرفته میشوند تلفن
۳۱۴۸۰۵

شرکتی به یك‌دوشیزه‌یا بانوی ماشین نویس فارسی که‌به‌امور‌بایگانی هم‌وارد‌باشد نیاز دارد خواهشمند است با تلفن ۵ الی ۳۵۰۰۰۱ داخلی (۲۶۰) تماس گرفته شود.

شرکت پافو

جهت معرفی و فروش محصول جدیدی احتیاج به تعدادی ویزیتور دارد علاقمندان می‌توانندهمه روزه با تلفن های ۳۱۸۳۶۰ـ ۳۰۳۲۱۹ تماس حاصل نمایند.
آ-۵۷۴۶

تعدادی مهندس باسابقه بیش‌از ۷سال راهسازی برای نظارت مورد احتیاج میباشد تلفن ـ ۸۴۹۷۱۹
ا-۳ آ- ۵۶۴

استخدام کارگر زن
تلفن ۹۵۴۷۸۴

۶۶۵۰۴۹
بعداز ظهر ها ۱ تا ۴

چند نفر کارگر لوله‌کش نیازمندیم از ساعت ۵ الی ۷ بعد از ظهر باتلفن ۷۶۴۶۳۵ تماس بگیرید

پرستار بچه با حقوق مکفی نیازمندیم تلفن
۶۸۳۹۲۶

یك پسر ۱۸ تا ۱۹ساله
که سواد خواندن‌ونوشتن‌داشته باشد نیازمندیم خیابان فرح شمالی مقابل کوچه فیروزه آژانس فرح شمالی
آ- ۵۸۱۹

آگهی استخدام

یك‌شرکت معتبر تولیدی جهت دفتر مرکزی خود به‌خانمی که تسلط‌کامل به‌مکاتبات تجارتی‌وزبان انگلیسی داشته باشد نیازمند است
آدرس‌تخت جمشیدنبش ویلاشماره ۱۰۰ تلفن
۸۳۱۲۵۷

پزشك عمومی

یکنفر پزشک جهت اشتغال درکارخانجات شرکت‌فخرایران ۸۴ کیلومتری تهران- قزوین نیازمندیم تلفن ۴۷۰۵۸
ا-۲۶ آ- ۳۴۲۵

خدمتکار زن بطور شبانه روزی استخدام میشود تلفن ۸۳۶۵۰۸
آ- ۵۸۴۰

بتعدادی کارگر
زن و مرد جهت دوزندگی با حداقل سابقه۵ سال‌کارنیازمندیم تلفن ۸۲۵۸۰۹
آ- ۵۸۴۹

مهندس راه‌و ساختمان برای خارج ازتهران نیازمندیم آدرس وصال شیرازی نرسیده‌به‌بلوار شماره ۱۲۸ شرکت‌معابر

پزشك عمومی

بانو دکتر وماما نیازمندیم نشانی جوادیه راه‌آهن خیابان بیستمتری طبقه فوقانی‌داروخانه جهان‌نما.
ا-۵ آ- ۵۶۱۱

تعدادی جوان (زن‌ومرد) ویزیتور علاقمند به کار های‌مطبوعاتی‌با معلومات دیپلم مورد نیاز است تلفن ۳۱۱۲۰۶

تعداد دو نفر کارگر خیاط سایزدوز مردانه مورد نیازاست تلفن ۸۰۷۵۰۲
آ- ۵۷۵۳

به نقاش پیستوله و پرسکار احتیاج است با تلفن ۶۲۵۸۱۷ تماس بگیرند.

استادکار درب و پنجره ساز آلومینیوم موردنیاز است با تلفن ۷۸۳۴۱۰ تماس بگیرید.

استخدام‌کارخانه‌صنعتی آژور
۱ـ کارگر سنگزن
۲ـ کورمچی
۳ـ کمک کورمچی
۴ـ کارگر ساده
داوطلبینی که حداقل سن آنها ۲۲ سال باشد می‌توانند همه روزه به آدرس جاده قدیم کرج خیابان بیمارستان شماره دو بیمه مقابل اسفالت‌سازی خلیج مرکزی شرکت صنعتی آژور یا با تلفن ۹۵۶۹۷۶ تماس بگیرند.
آ- ۵۸۷۷

دونفر منشی زن که آشنائی به‌ماشین‌نویسی فارسی داشته باشند تمام وقت احتیاج است تلفن ۶۳۰۸۲۶

کارخانه‌ای در میدان شهیاد احتیاج به‌یکنفر تلفنچی دوشیزه یا بانو دارد طالبین به تلفن ۹۵۳۴۲۶ مراجعه نمایند.
آ- ۵۸۹۷

بفروشنده دائمی تماموقت جهت فروشگاه نیازمندیم‌تلفن۸۲۳۱۶۱
آ- ۵۷۷۲

تکنیسین برق فشار ضعیف یا الکترونیك با تجربه کافی مورد نیاز است تلفن ۸۳۷۰۰۴

شرکت رویال استیل ۵ نفر بازار یاب مردنیاز مندیم تلفنهای۷۶۵۱۴۶ ۷۵۲۸۰۷ میرزائی

بیك نفر دوشیزه یا بانو تلفنچی نیازمندیم تلفن ۷۷۰۴۳۸

بتعدادی دوشیزه یا بانو سری‌دوز نوزاد نیازمندیم‌طالبین به تلفن ۳۹۲۵۶۱ مراجعه‌فرمائید
آ- ۵۹۰۹

یک‌شرکت‌ساختمانی

در جنوب افراد ذیل را با حقوق مکفی استخدام می‌نماید.
۱ ـ انباردار با تجربه و حداقل ۵سال سابقه‌کار
۲ ـ مباشر عملیات خاکی
۳ ـ نقشه‌بردار با حداقل ۳ سال سابقه کار در امرراه سازی
از واجدین‌شرایط تقاضا میشود برای‌تعیین وقت مصاحبه باتلفن ۸۴۵۲۸۸ تماس‌حاصل‌نمایند

Management Auditor

Candidate should have at least 3 years relevant experience at a senior level in industry, capable of designing and implementing financial accounting, standard costing, budgetary control and management information services. Having a university degree in accounting, fluency in English are essential. Preferred age between 30 and 50 years. Please send complete resume to P.O. Box 3385 latest by end June 74.

آگهی استخدام

مرکز پزشکی‌داریوش‌کبیر دانشگاه‌تهران، تعدادی تکنیسین‌هیستولوژی‌وسیتولوژی‌استخدام‌مینماید داوطلبین بدبیرخانه مرکز پزشکی‌داریوش‌کبیر دانشگاه تهران واقع در خیابان امیرآباد شمالی خیابان فرح‌زاد مقابل اداره خاکشناسی مراجعه نمایند. م‌الف ۵۵۸۲
مرکز پزشکی داریوش‌کبیر

شرکت سهامی مالتای ایران

جهت تکمیل کادراداری فنی فروش افراد واجد شرایط زیر را از طریق مصاحبه بطور تمام وقت استخدام مینماید.
۱ـ یکنفر روزنامه کل‌نویس که دارای سه سال تجربه باشد.
۲ـ یکنفر مهندس برق دارای سه سال تجربه.
۳ـ یکنفر تکنیسین برق دارای ۵سال تجربه حداقل معلومات دیپلم.
۴ـ یکنفر تکنیسین آزمایشگاه سه‌سال تجربه در آزمایشگاه حداقل معلومات دیپلم.
۵ـ سه‌نفر فروشنده که دارای حداقل معلومات سیکل و ضامن معتبر باشند. از داوطلبان دعوت میشود که برای مصاحبه و تکمیل پرسشنامه استخدامی به کارگزینی شرکت واقع در کیلومتر ۱۴ کرج روبروی جنرال موتور شرکت سهامی مالتای مراجعه نمایند.
تلفن: ۶ـ۹۷۷۰۶۲

فروشگاه تهران‌استیل

فروشنده انواع آهن‌آلات صنعتی وساختمانی وپروفیل
تهران: خیابان خیام جنوبی پلاك ۱۹
تلفنهای ۲۰۱۷۴ـ ۵۳۳۵۶۳

سازمان چاپ حبیبی (چاپخانه حبیبی)

مجهز به مدرن‌ترین وسایل چاپی‌درخدمت‌شما است‌ضمنا کارتهای تبریك عروسی وجشنها را میتوانید از این موسسه ابتیاع فرمائید.
خیابان سلسبیل پائین تراز وثوق‌تلفن۹۵۲۳۲۹

استخدام

بدوشیزه یابانوئی‌که تسلط کامل بزبان‌انگلیسی داشته وتایپ‌لات

آپارتمانهای فروشی
تخفیف بیسابقه. بیسابقه
بیسابقه

در مدت چند روز آپارتمانهای فروشی گیشا و میدان ۲۲ و خیابان سرسبز این موسسه تمام شد برای خرید آپارتمانهای ۳ و ۴ و ۵ اطاقی بر میدان هفت‌حوض و پارک ۲۵ شهریور نارمک بجای ۱۲۵ و ۱۵۵ و ۱۷۵ و ۲۱۰ هزار تومان فقط برای ۵ روز به قیمت‌های ۱۱۵ و ۱۲۰ و ۱۴۵ و ۱۶۰ و ۲۰۰ هزار تومان خریداری فرمائید بعد از ۵ روز چنانچه آپارتمانی بماند شامل تخفیف نخواهد بود
تلفن ۷۹۱۵۵۴
آ ـ ۵۸۸۹

بهترین و مجهزترین آپارتمانها برای سکونت از ۲ هزار تومان به بالا ۶۲۲۰۶۵
شرکت تهیه مسکن آسیانکو
آ ـ ۵۸۸۶

چند دستگاه آپارتمان ۳ الی ۶ اتاقه مهندسی ساز با تلفن، کولر شوفاژ، پارکینگ در شمال شهر بفروش میرسد تلفن ۶۶۸۳۸۳
شرکت تهران مسکن

یک آپارتمان ۳ اطاقه واقع در کوی کن شهرزیبا بلوک ۲۳ طبقه ۴ شماره ۶۳۱ بدون واسطه بفروش میرسد از ساعت ۵ بعد از ظهر به بعد به آدرس فوق مراجعه شود.

توجه
چند دستگاه آپارتمان ۵ اطاقه یک انباری شخصی ساز در یوسف‌آباد مجهز به شوفاژ فروشی تلفن ۹۲۷۳۴۷
آ ـ ۵۷۵۸

کیشا
آپارتمانهای لوکس با شوفاژ ۴ اطاقه ۱۷۵ هزار تومان تلفن ۶۳۹۳۱۵
آ ـ ۵۷۸۳

شمال آیزنهاور
چند دستگاه
آپارتمان
۲و۳ اطاقه و مغازه های تفکیک شده به فروش میرسد تلفن های
۹۷۳۹۵۷
۹۷۵۱۹۳

قابل توجه
آپارتمان فروشی
بهترین نقطه امیرآباد ۳ اتاقه و ۴ اتاقه با آسانسور شوفاژ و کولر بفروش میرسد تلفن ۶۳۱۱۸۵ و ۶۳۲۸۳۴

چند دستگاه
آپارتمان
۳ و ۴ اطاقه
باشوفاژ وپارکینگ به فروش میرسد واقع در خیابان شاه کوچه لاله بن‌بست مهبد دفتر ۱۱۰ تلفن
۹۷۳۳۷۶
۲۵۳۲۱

چند دستگاه آپارتمان لوکس ومبله ومجهز شخصی‌ساز در بهترین نقطه خیابان جمشیدآباد شمالی بفروش میرسد تلفن ـ ۶۲۲۰۶۵ شرکت آسیانکو.
۱ـ۴ آ ـ ۵۶۲۱

آپارتمان فروشی
خیابان تلویزیون ۶۳۳۶۰۱ و ۶۳۳۴۲۶ و ۶۳۰۲۷۴

فروش آپارتمان مسکونی حوالی نادری مجاور پارک هتل با تجهیزات ۴۵۵۱۶

آپارتمان فروشی
۸ دستگاه آپارتمان
۳ اطاقی باشوفاژ روشن در خیابان تاج بفروش میرسد تلفن ۹۷۹۴۰۰
آ ـ ۵۰۴۷

آپارتمانهای فروشی ۳ اطاق جبهه بلوار الیزابت نقد و نسیه تلفن ۶۲۱۵۳۸

آپارتمان و خانه‌های
مدرن بهر قیمت موجود است تلفن ۶۳۴۲۵۵

حوالی خیابان فرح آپارتمان های مسکونی با تجهیزات کامل ۸۴۶۹۶۰
آ ـ ۵۶۴۴

آپارتمان فروشی ۴۸۲۱۳

آپارتمان های فروشی نقد اقساط با بهره بانکی چهار راه شاه سیمتری ۴۵۴۲۶

ویلا فروشی
ویلا های کوی ارم کرج نقد و اقساط ۳۱۶۹۲۱

در بهترین منطقه اوشان ۲۲۰۰ متر باغ مشجر و ویلائی ـ مهندسی‌ساز دارای چهار اطاق و لوازم ـ و در بهترین منطقه باغ مشجر ۱۵۰۰ متر و زمین مشجر ۱۰۰۰ متر بفروش میرسد تلفن ۶۸۲۸۴۳ ـ ۳۵۳۹۹۷ ـ ۳۵۷۸۰۹
آ ـ ۵۹۱۰

زمین فروشی
اگازیون
کوی فردیس کرج
زمینی بمساحت ۸۵۰ متر بر ۳۰ متری شماره ۶۸۳ ارزانتر از قیمت روز متری ۳۵۰ تومان بفروش میرسد تلفن ۲۶۰۵۸
آ ـ ۵۸۶۴

زمین در کیلومتر ۶ جاده خراسان با سند مالکیت نقد و اقساط تلفن ۶۶۹۴۷۷

آگهی فروش زمین
شرکتی ۱۰ قطعه زمین جمعا بمساحت ۶۵ هزار متر در ۳۵ کیلومتری کرج و قزوین مناسب برای کارخانه و مرغداری وغیره متری یکصد ریال یکجا یا جداگانه بفروش میرساند ۴ تا ۸ بعد از ظهر تلفن ۴۸۶۷۱

زمینی مشجر بمساحت ۷۵۸۰ متر با سند مالکیت در شمال ۵ کیلومتری متل قو بفروش میرسد تلفن ۹۳۴۵۶۰

در کنار دریا
زمین و ویلا در کناره سواحل شمال و قطعات بزرگ زمین در فاصله چالوس، رامسر تا چابکسر نقدا خریدار و فروشنده‌ایم تلفن ۷۷۸۹۲۳

زمین خوش قواره
زمینی بمساحت ۲ر۱۱ × ۲۸ متر برشمالی خیابان آپادانا بیواسطه نقدا بفروش میرسد عصرها تلفن ۸۲۰۸۸۹
آ ـ ۵۸۸۳

۸۰۰۰ متر زمین با ساختمان و یک ویلا نوساز سه‌طبقه با کلیه وسایل بین چالوس، نشتارود فروشی تلفن ۷۷۸۹۲۳

زمین خوب
ارزان دربهترین نقطه شمالغرب حسن‌آباد شمال و جنوب خیابان کوی‌کن ۳۲۰ متری ـ احمدی
۹۴۴۷۳۸

یک قطعه زمین هزار متری
۵۰ × ۲۰ واقع در طاووسیه بر خیابان ۱۲ متری اسفالت دارای آب و برق بفروش میرسد تلفن ۶۲۷۹۸۷ از ۵ ببعد

مهرشهر
زیباترین شهر نوبنیاد ایران با مجهزترین تجهیزات شهری زمینی ۷۰ × ۳۰ با تلفن مکروی قیمت متری ۳۵۰ تومان.
و زمینی بمساحت ۶۸۰ متر کوی امیرکبیر بعلت مسافرت فروشی و یا با ملک معاوضه میشود. بدفتر افشین تلفن ۸۵۲۱۷۶
آ ـ ۵۹۱۹

زمینی بمساحت ۵۰۰ متر در خیابان عباس‌آباد به فروش میرسد. تلفن: ۸۴۷۰۸۴
آ ـ ۵۸۴۳

بنفع شماست
قطعات ۵۰۰ و ۹۰۰ متری
اقبالیه کرج
متری ۱۵ تومان
زمین های شهر پرسپولیس کرج متری
۵ تومان به بالا
قطعات ۱۰۰۰ متری
سلطان آباد
کرج مقابل مهرشهر
نقد واقساط
موسسه ساختمانی زمین و مسکن مقابل دربشمالی کاخ دادگستری طبقه فوقانی بانک صادرات
۳۱۶۹۲۱

زمین ارزانقیمت
۱۰۰ هزار متر زمین مشرف به نهرکرج واقع در کرج بعلت مسافرت بفروش میرسد آژانس نوبل تلفن ۸۳۴۸۹۳
آ ـ ۵۷۶۴

بازارک شهریار
جاده ساوه جنب فرودگاه جدید مقداری قطعات کوچک تفکیک شده زمین با سند مالکیت موجود تلفن ۶۲۵۲۶۴ منوچهری
آ ـ ۵۸۸۵

جاده کرج
کیلومتر ۱۹ باغ ۳۲۰۰ متر ۵ اطاق استخر دو چاه آب سه سالن هرکدام ۱۳۰ متر مناسب کارگاه یا دامداری ۸۰۰ هزار تومان تلفن ۳۱۹۲۰۴
آ ـ ۵۸۵۶

واقع در خیابان تلویزیون
سه قطعه مانده به جردن زمینی بمساحت ۴۲۰ متر متری ۱۱۵۰ تومان بعلت مسافرت فوری به فروش میرسد تلفن ۸۴۲۳۱۹
آ ـ ۵۸۵۹

فروش سرقفلی
مغازه واگذاری

مغازه وزیرزمینی فروشی
جمعا به مساحت ۳۰۰ متر با تهویه مطبوع و تلفن اختصاصی واقع در خیابان تخت طاووس سی‌متری امیر اتابک با موقعیت بسیار عالی تلفن ۶۶۹۵۰۱
آ ـ ۵۷۶۵

فروش یکباب مغازه با جواز لوازم اتومبیل فروشی خیابان شوش جنب باربری تهران سعادت تلفن ۳۱۵۶۹۹
آ ـ ۵۸۰۵

دوباب مغازه باپروانه
لوازم زندگی با موقعیت بسیار عالی بفروش میرسد تلفن ۸۸۱۴۶۹
آ ـ ۵۸۳۶

دو دهنه مغازه اول لاله‌زارنو از شاهرضا واگذار میشود ۳۱۴۹۸۳
آ ـ ۵۸۷۰

دو دهنه سالن خیاطی در بهترین نقطه لاله‌زار با تلفن و دکوراسیون به فروش میرسد تلفن ۳۰۴۶۸۸
آ ـ ۵۸۷۲

مطب با درآمد عالی در جنوب تهران واگذار میشود ۶۳۲۲۳۳
آ ـ ۵۸۶۱

ساندویچ فروشی در شمال‌شهر خریداریم تلفن ۶۶۱۹۰۸
آ ـ ۵۷۹۵

فروش ومعاوضه
یک کافه رستوران و یک اغذیه فروشی بفروش میرسد و یا با ملک معاوضه میشود تلفن ۶۳۰۸۰۲

فروشگاه لوازم بهداشتی باجواز واقع در قلهک بر خیابان با اجناس وبدون اجناس واگذار میشود تلفن ۸۶۱۶۰۴

زیر زمین فروشی
۱۴۶ متر با تلفن مستقل و برق و تهویه مطبوع تلفن ۳۱۵۵۱۵

سالنی به مساحت ۱۱۵ متر نارمک باملک تخلیه جهت کارگاه و انبار بفروش میرسد تلفن ۷۷۸۸۶۴
۱ـ۴ آ ـ ۵۵۵۶

واگذار میشود
سالن بزرگ ۶۰۰ متری برای جشنهای عروسی درغرب تهران ۱۶ متری امیری تلفن ۹۶۱۹۲۷ و ۹۵۴۱۶۰

فروش سونا
بهترین سونا در بهترین نقطه شهر به خاطر مسافرت بفروش میرسد از ساعت ۹ تا ۱۲ صبح به تلفن ۸۵۵۸۰۰ مراجعه فرمائید.

ابتکار جدید
بجای پرداخت سرقفلی باهمان پول محل کسب را خریداری فرمائید امیراکرم داخل کوی ماه و اذر ـ تلفن ۴۰۵۷۸

اکازیون
فروش یک مرغداری طبق مشخصات زیر
۱ ـ مساحت ۴۰۰ هزار متر
۲ـ واقع درکیلومتر ۳۰ برجاده مخصوص کرج شمالی
۳ ـ دارای ۴ سالن حدودا بمساحت ۸۰۰ متر
۴ ـ قیمت هر متر ۲۰۰ تومان مقطوع نقد
تلفن ۳۰۲۹۳۱، ۳۰۲۲۱۱
آقای فروتن ۲ تا ۵ بعداز ظهرها

اجاره داده میشود

آپارتمان اجاره
آپارتمانهای مدرن
دربهترین نقطه خیابان
پهلوی
۲ تا ۱۰ اطاق مبله و غیرمبله با سرویس کامل برای سکونت یا دفتر کار جهت اجاره موجود خیابان وزراء نرسیده به خیابان یازدهم ساختمان ۱۳۸ طبقه سوم سازمان دریچه تلفن ـ ۶۲۴۶۱۳ ـ ۶۲۲۹۵۴

طبقه اول آپارتمان
۴ اطاق ـ هال ـ سرویس کامل ـ کولر ـ کرکره ـ موکت ـ کاغذ دیواری نو ـ فیش تلفن ۱۸ ماهه روبروی ویلا کوچه کندوان کوچه مهرانی پلاک ۳ ماهیانه ۱۶ هزار ریال اجاره داده میشود تلفن ۳۱۸۵۷۹ ـ ۳۱۷۲۶۶

آپارتمان نوساز ـ سه اطاق خواب ـ پذیرائی نهارخوری ـ هال ـ اطاق مستخدم ـ انباری چهار سرویس ـ کولر ـ شوفاژ ـ تلفن مستقل ـ گاراژ سرپوشیده ـ استخر ـ موکت شده ـ بین جردن و گاندی ماهانه ۳۸۰۰۰ ریال خانم خواجوی تلفن ۸۳۴۰۳۱ بین ۷ تا ۱۲ صبح
آ ـ ۵۸۸۷

پهلوی بالاتر از میدان ونک یکدستگاه آپارتمان دارای ۴ اطاق خواب سالن نشیمن نهارخوری تلفن، کولر، شوفاژ، پارکینگ اجاره داده میشود تلفن ۶۶۸۳۸۳

آپارتمان اجاره
۱ تا ۱۰۰ اطاقه برای محل کار و سکونت موجود است تلفن ـ ۸۴۴۰۲۳

خانه اجاره
منزلی ویلائی در یوسف‌آباد دارای دو هال ۱۰ اطاق استخر با تصفیه کولر شوفاژ ۶۰۰۰ تومان اجاره تلفن ۶۳۲۲۳۳

ویلا اجاره
ویلای اجاره‌ای درشمال ویلائی کاملا مبله در متل قو اجاره داده میشود تلفن ۶۶۱۷۹۶ و ۴۳۵۹۰

حیاط اجاره‌ای در دروس
دارای ۶ اطاق با تلفن و مجهز بدون واسطه اجاره داده میشود تلفن ۸۸۲۴۹۵

مورد نیاز برای اجاره

همه نوع خانه و اپارتمان اجاره‌ای نیازمندیم ۸۴۵۵۴۴
آ ـ ۵۲۹۶

مورد نیاز برای خرید

اراضی تهران پارس خریداریم ۷۸۰۰۶۱

زمینهای ساختمانی را فوری نقدا خریداریم تلفن مستقیم ۶۲۵۶۷۳ و ۹ الی ۶۲۷۹۴۷ داخلی ۴۷

زمین
زمین با جواز ونقشه فوری
خریداریم تلفن ۶۲۵۶۷۳

زمین افسریه خریداریم ۳۴۱۳۵۹ ـ ۵۷۳۱

زمینهای افسریه شاه‌آباد شرق مشیریه خریداریم ۳۵۹۴۰۸

خریدار زمین تهران‌پارس تلفن ۷۸۱۹۲۶

زمین تهران‌پارس خریداریم تلفن ۷۹۳۰۲۰

مهرشهر بزقش‌آباد و گلشهر سرحدآباد خریدار وفروشنده‌ایم ۴۲۶۸۲

خریدار اراضی ساحلی و جنگلی شمال تلفن ۴۵۱۶۸ و ۶۶۲۴۵۹

زمین شمیران وشهر
خریداریم ۳۱۹۷۸۴ بنگاه کوشان
آ ـ ۸۲۹۸۵

بنگاههای معاملات املاک

دفتر شهباز
مرکز خرید و فروش اراضی کرج آدرس: کرج اول جاده چالوس تلفن ۲۷۸۴ ابراهیمی

زمینهای ساختمانی داخل محدوده شمال شهر و خانه های دست دوم خریدار و فروشنده‌ایم تلفن های
۹۳۷۰۶۲
۹۳۸۴۴۹

دفتر پارس
مستغلات در شهر و مرکز معاملات املاک و عباس‌آباد و شمیرانات تلفن ۸۴۱۵۵۸

املاک تابنده
برای خانه و زمین شما نارمک تهران‌پارس خریدار فوری دارد ۷۹۱۳۹۷
آ ـ ۵۸۶۹

در کوتاهترین
مدت خانه و آپارتمان شما را میفروشیم و به خانواده دلخواهتان اجاره میدهیم سازمان مسکن ۸۴۴۰۲۳

همه نوع خانه و آپارتمان اجاره‌ای موجود است ۸۴۵۵۴۴

بورس املاک شمیران
دفتربراتی ۸۷۳۵۷۵ ـ ۸۷۷۸۷۵

دفتر مرکزی جلالی
خرید اراضی سعادت‌آباد و عباس‌آباد ودره قشلاق و شمیرانات و مبارک‌آباد تلفن ـ ۶۲۶۴۱۱ ـ ۶۲۴۱۹۳
آ ـ ۵۴۷۱

کناردریا
زمین و ویلا در کنار دریا و سمت جنگل ازنوشهر تا رامسر و لنگرود بهرمساحت وهرقیمتی که خریدار باشید موجود داریم دفتر دادوستد ۸۲۰۹۳۱ ـ ۸۲۱۸۹۹

نیازمندیهای اجاره

سازمان نیازمندیهای خارجیان
خانه شما را اجاره میدهد
۸۲۳۱۵۵
۸۲۳۹۲۹ ۸۳۸۱۰۶

اجاره خانه بخارجیان

مؤسسه نیازمندیهای خارجیان
خانه بخارجیان اجاره میدهد
۸۳۰۰۸۱ ـ ۸۳۰۰۸۲
۸۲۱۸۱۱ ـ ۸۲۱۷۲۳
۳۶۱ تخت جمشید مقابل سفارت آمریکا

مؤسسه امپایر ۷۷۷۵۰۰
خانه بخارجیان اجاره میدهد
۷۷۸۹۵۵ ـ ۷۷۲۲۲۲

مؤسسه امور خارجیان
مرکز اجاره تخت جمشید جنب بهار ۵۰۳
۷۵۱۷۸۲ ـ ۷۵۲۳۵۸

آقایان مهندسین و صاحبان ساختمان های مجلل
انواع سنگ ساختمانی در اسرع وقت
تلفن ۳۹۱۱۳۴
تزئینات و تعمیرات سنگهای روکار و جلوگیری از ریزش آنها زیر نظر استادکاران آزموده
لاله‌زارنو جنب سینما متروپل پاساژ گیدفر طبقه دوم پلاک ۸

سازمان مسکن پارس
مرکز ۸۵۳۸۵۳
اجاره ۸۴۸۴۲۴
۸۵۷۵۸۵
بخارجیان

۸۲۹۷۶۶ ـ ۸۳۵۱۲۰
سازمان کورش
اجاره منازل بخارجیان

موسسه کوئیک ۸۵۵۶۰۵
خانه شما را بخارجیان اجاره میدهد

شهر طلائی
اجاره منازل بخارجیان
۷۵۶۹۲۲ ـ ۷۶۲۲۵۷

مؤسسه ظفر
خانه بخارجیان اجاره میدهد
۷۷۸۵۸۹ ـ ۷۷۷۷۴۶

اجاره بخارجیان
یکدستگاه آپارتمان دارای دو اتاق خواب سالن غذاخوری و پذیرائی و سرویس کامل شوفاژ کولر و تلفن در طبقه اول جهت اجاره به خارجیان از تاریخ ۱ر۴ر۵۳ تلفن ۷۷۷۵۴۱

۲۴ ساعته اجاره منزل شمال شهر وشمیران به خارجیان ۶۳۶۹۵۷ فرخ

جهت اجاره بخارجیان
هرنوع مستغلات در شهر و شمیرانات خصوصا طبقه اول با استخر نیاز فوری است ۸۳۰۸۴۱ ـ ۸۳۰۸۴۲ ـ ۸۳۰۸۴۳

اجاره بخارجیان اسرع وقت ۴ تا ۸ عصر ها ۸۴۹۶۲۵

ویلا و آپارتمان مبله و غیر مبله شما را در کوتاهترین مدت بخارجیان اجاره میدهیم تلفن ۸۳۰۳۰۱

موسسه نیازمندیهای هیلتون اجاره به خارجیان ۸۳۴۶۳۷

معاملات پول

پول موجود
پول
در مقابل چک کارمندی ملک ـ اتومبیل
۴۳۵۲۸

پول
فوری در موسسه ۵۵۵ تلفن ۸۳۰۸۳۵ و ۸۲۸۳۴۹

پول
نیم ساعته
بدون کمیسیون
هزاری ۱۵ تومان
درمقابل هرنوع اتومبیل شخصی ـ تاکسی ـ کرایه تلفن بدون خرج محضر ساختمان با سود بانکی
۸۳۲۹۸۶
آدرس شاهرضا بین رامسر و فرصت پلاک ۴۴۴ موسسه ابرانشاد

بپول راکد شما باانتقال مبیع هزاری ۵۰ تومان سود میدهیم ۷۵۶۴۲۵

خانه پول ـ فرح شمالی مرکز معاملات پول تهران ۸۴۸۳۸۸

قلک وام میدهد
درمقابل مبیع ارزنده قلک فورا وام میدهد تلفن ۷۶۵۷۴۵

وام ۶ ساله با بهره ۵ر۸٪
۸۳۲۹۸۶

پول فوری با سودبانکی درمقابل خانه مستغلات ۹۲۸۴۶۵

وام باچک
کارمندی
۷۵۴۴۹۲

صد و پنجاه هزار تومان
پول شرطی موجود تلفن ۷۶۵۷۴۵

پول شرطی باسود بانکی در مقابل خانه و تلفن: ۹۲۳۵۰۴

وام به اتومبیل و چک ۴۴۲۲۰

پول ارزان و فوری
موجود است دفترسام ۸۲۲۶۵۹

پول ۵ر۱ شاهی ۶۲۴۸۷۳

مورد نیاز
بپول راکد شما درمقابل ملک هزاری ۲۰۰ تومان اتومبیل هزاری ۴۰ تومان چک وسفته معتبر هزاری ۸۰ تومان با تضمین میدهیم.
۴۳۵۲۸

دفتر همه
به پول راکد شما بهره مافوق عالی میدهیم حتی پنج هزار تومان.
۶۳۴۲۵۷

پول رهنی مورد نیاز است تلفن ۶۳۸۷۳۴

پول شرطی درمقابل خانه مستغلات فورا نیازمندیم ۹۲۸۴۶۶

پول شرطی نیازمندیم ۸۲۸۳۴۹

پول در مقابل خانه ارزنده نیازمندیم ۷۵۶۴۲۵

پول شرطی نیازمندیم ۸۲۲۶۵۹

قبوض

وام و خرید قبوض بانک کارگشائی تلفن ۴۵۱۶۸ ـ ۶۶۲۴۵۹ ـ ۴۳۴۹۹

قبوض شهرداری خریداریم ۴۵۹۵۷

معاملات تلفن

فروش
فروش انواع تلفن با نصب فوری ۶۶۵۷۵۷

خرید
تلفن در هر مکان بقیمت خوب خریدار و با نصب فوری فروشنده‌ایم ۸۵۳۰۳۱

تلفن ۲ و ۵ فوری خریداریم ۵۳۵۷۴۴

خرید و فروش تلفن ۶۶۷۶۶۸

تلفن ۸۴ و ۸۵ و ۷۷ فوری خریداریم ۸۵۳۰۳۲

تلفن ۴ و ۶ و ۸۹ خریداریم ۸۹۴۰۵۰
آ ـ ۵۸۹۰

خرید و فروش تلفن
۳۱۷۴۳۷ اسلامبول کمپانی ۱۷ر۲

خریدو فروش تلفن ۸۳۲۹۸۶

بورس تلفن شاهین ۳۱۱۷۷۱

تلفن ۴ و ۶ و ۸۹ خریداریم ۸۹۴۰۵۰

تلفن ۳ و ۷ و ۶۲
خریداریم ۳۰۳۲۳۷

تزئینات و دکوراسیون

با ۳ تومان
با روزی سه تومان منزل ومحل کار خود را با بهترین انواع کاغذ دیواری، پرده کرکره موکت و کفپوش تزئین فرمائید. تزئینات مارال ۹۷۵۵۱۸

ساختمانی با ۲۵۰۰ متر مربع زیربنا مورد نیاز است. تلفن: ۶۸۲۱۹۷ ـ بین ۴ تا ۶ عصر

تخلیه چاه فاضلاب توالت وحفرچاه
شرکت شوشتر ۸۳۰۷۲۲ ـ ۸۲۹۵۵۶

دلخواه
فقط با یک تلفن در اسرع وقت متخصصین ما از نزدیکترین شعبه موسسه پلاستر دراختیار شما میباشند و شما میتوانید با شرایط دلخواه منزل ومحل کار خود را با بهترین انواع کاغذ دیواری انگلیسی ـ امریکائی آلمانی. موکت نمدی هلندی. موکت فومدار انگلیسی. موکت پرزدار. کفپوش. دیوارکوب پلاستیکی و اسلایتکس
پلاستر
تزئین نمائید شعبه مرکزی پهلوی بالاتر ازچهارراه امیراکرم ساختمان شرکاء
تلفن ۶۶۶۶۶۵
۴۸۷۵۱ و ۴۴۰۴۱
شعبه بازار ـ بازار بین‌الحرمین بازار تحریر پاساژ زردوز تلفن ۵۳۳۷۹۷
شعبه باغشاه سی متری سپه میدان باغشاه
تلفن ۶۶۰۷۷۲

شرکت غرب
با تزئینات کامل
کاغذ ـ موکت ـ کف‌پوش پرده کرکره ـ پرده پارچه‌ای
۹۲۰۹۶۴

تزئینات تهران ویلا مرکز
پخش انواع کاغذ دیواری موکت پرده پارچه‌ای و کرکره کلیه لوازم تزئینی باتخفیف کلی ـ ۹۷۶۶۸۶

اول طرح، بعد دکوراسیون
شرکت مهندسی آنا تلفن: ۶۲۸۵۳۲

۳ تومان
باروزی ۳ تومان کاغذ دیواری کفپوش ـ کرکره و موکت
ساناز
۶۶۸۳۴۰

کاغذ دیواری قابل شستشو متری ۱۶ ریال ببالا، موکت خارجی مترمربع ۲۲ تومان تلفن ۸۷۳۲۳۳

کاغذ دیواری و نقاشی
ساختمان باتخفیف کلی فوری ۹۷۸۴۲۰

تزئینات ساحل ۸۴۳۱۹۶
کلیه بنائی رنگ‌آمیزی ساختمان

کاغذ دیواری باقساط ۷۷۵۷۷۱

کفپوش همه نوع به اقساط ۷۷۵۷۷۵

دیوارکوب پلاستیکی ۷۷۵۷۷۵

موکت به اقساط تلفن ۷۷۵۷۷۵

برای ساختمان شما

پاکتان
انجام امور کلیه نظافت ساختمانی تلفن ۸۳۸۱۷۲ و ۷۵۴۷۵۳

شرکت نشت جو
لوله های فرسوده ساختمانها را تعویض می نماید تلفن ۸۷۷۹۹۲

خریدار سیمان تیپ دوویک ۸۳۹۱۸۳

۳ تومان
با روزی ۳ تومان و با یک تلفن کاغذدیواری موکت کفپوش وسایر محصولات تزئینی ساختمان برای منزل ومحل کار شما تلفنهای ۶۶۰۷۷۲ ـ ۴۸۷۵۱ و ۵۳۳۷۹۷

شرکت ساختمانی آسیا
سازنده آپارتمان. ویلا، بیمارستان درتهران وشهرستانها تلفن ۸۴۷۲۸۸

پاکسازان
نظافت کلیه قسمت های ساختمان تلفن ۸۳۶۴۷۱

کانال هدایت هوا متری ۴۵ تومان
تلفن ۳۴۱۲۹۸

تعمیرات کلی و جزئی ساختمان در اسرع وقت ۲ تا ۷ تلفن ۷۷۸۱۴۸

آسفالت باتضمین نقاشی ۳۰۳۸۶۰

تعمیرات کلی و جزئی ساختمان در اسرع وقت نقد و اقساط تلفن ۷۷۰۴۳۸

اسفالت و تعمیرات ساختمانی پیشرو تلفن ۶۶۰۴۷۹

اسفالت تضمینی ۴۹۱۰۸
قیرگونی بام ـ راهسازی ـ محوطه سازی ـ جدول بندی

دفتر نما تعمیرات ساختمان کلی و جزئی، بنائی، تخریب، نقاشی، تزئینات، نجاری نقد و اقساط تلفن ۸۲۷۷۲۱

رنگ‌آمیزی استخر ۶ تا ۸ تلفن ۷۷۱۹۷۱

لوله بازکنی
رفع گرفتگی هرنوع لوله ساختمانی
بادستگاه تراکم هوا ـ تلفن ۷۸۷۲۷

لوله بازکنی ولوله کشی
دروازه دولت ۸۲۷۴۰۸

لوله بازکنی یکساعته ۷۶۵۲۴۴

لوله بازکنی ولوله کشی مقدم ۹۲۵۳۷۴

لوله بازکنی روزولت شبانه روزی ۴۷۱۴۳

تخلیه چاه
لوله بازکنی، لوله کشی تخلیه چاه تلفن
۷۵۹۷۲۱

تخلیه چاه
ولوله بازکنی
تلفن: ۵۳۷۱۸۳

تخلیه چاه
ولوله بازکنی پات با تخفیف مخصوص
تلفن ۴۷۶۳۴

تخلیه چاه
ولوله بازکنی
تلفن: ۵۳۲۵۵۰

تخلیه چاه
توالت و فاضلاب
۹۲۳۳۵۹

تخلیه چاه
ولوله بازکنی
تلفن: ۵۳۱۷۰۵

تخلیه فوری مونوری
مقنی، لوله‌بازکنی ارزان تعمیر جزئی وکلی منزل ۹۳۱۳۹۶

گاز

پرسی گاز
گاز و سرویس
از ساعت ۷ صبح الی ۱۰ شب
۶ـ۹۶۳۰۲۱
۶ـ۹۵۰۰۰۱
سرویس و تعمیرات اجاق
۹۶۳۰۳۰

بوتان گاز
BUTANE
بوتان
قبول سفارشات گاز از ۷ صبح تا ۹ شب
باشماره های ۵۹ـ۹۵۳۰۵۱
صدور کارت اشتراک ۳۱۳۱۶۳
سرویس و تعمیرات ۲ـ۳۱۳۱۶۱
دفتر مرکزی و فروش ۱۵ـ۳۰۴۷۱۱
شکایات گازرسانی ۹۶۲۰۶۰
بوتان

گمشده

پیکان شیری رنگ مدل ۴۶ در تاریخ ۳۰ر۳ر۵۳ بسرقت رفته است از جویندگان تقاضا میشود به پاسگاه کلانتری ۱۱ اطلاع داده و مژدگانی خود را دریافت دارند.

چکشماره ۱۸۱۳۸۳ ـ ۲۰ر۴ر۵۳ بانک سپه شعبه جی حامل مفقود و از درجه اعتبار ساقط است. شاهپروری

آگهیهای متفرقه

توجه: انتقالی توجه باطری‌سازی هوشنگ از سی‌متری چهارراه لشگر به خیابان تاج روبروی پمپ بنزین شهرآرا انتقال یافت تلفن ۹۷۶۸۲۰

زمین شمارا با سلهترین شرایط ساختمان میکنیم
تلفن مستقیم ۶۲۵۶۷۳ و ۹ الی ۶۲۷۹۴۷ داخلی ۴۷

آرایشگاه نصیرین
با آخرین مدآرایش عروسها را زینت میدهد خیابان ضرابخانه روبروی انستیتو علوم بانکی تلفن ۷۷۸۶۶۷

کرکره چوبی
میشلر MISCHLER
سرما، گرما و نور از کرکره چوبی میشلر عبور نمیکند
پارکت BW
نمایشگاه: شاهرضا کوچه فتوحی
۸۲۹۳۹۰ ـ ۸۲۴۳۰۷
۸۲۴۸۷۰ ـ ۸۲۹۵۹۶

آژانس هنری هنرمندان
هر نوع برنامه‌های هنری جهت جشنهای شما آماده میباشد. تلفن ۳۱۳۲۶۰

تمبر ۱۰۰ سری ورق تمبر یادگاری بازیهای آسیائی پودر زده بفروش میرسد تلفن ۳۵۰۸۲۸

STAFF REQUIRED

Consulting Engineers have vacancies for the following staff for work on site about 80 km from Tehran on construction of large Dam and Tunnel Project.

1. Office Manager — Experienced in Office Administration and Secretarial Works.
2. Inspectors — for Supervision of Embankment Dam, Concrete Structures and Tunnels.
3. Surveyors — must be competent in triangulation, mapping and general surveying.
4. Soil Technicians — must be competent in analysis of soils and concrete.
5. Clerks — proficient in typing in English.

All applicants must have the following qualifications.

(a) Proficiency in the English Language.
(b) Exemption from Military Service.
(c) Must not be employed by Government.

Good salaries, site accommodation and site allowances shall be paid to successful applicants.

Phone Sir Alexander Gibb & Partners at 661441 — 661142 — 663853 for early appointment or write to P.O. Box 727, Tehran.

LEADING engineering consulting firm associated with major American consultants has immediate openings for the following staff for its Tehran Engineering Office for the performance of engineering and design services for a Major Thermal Power Plant Project.

- MECHANICAL ENGINEERS
- ELECTRICAL ENGINEERS
- CIVIL/STRUCTURAL ENGINEERS
- INDUSTRIAL ARCHITECT
- PROJECT ADMINISTRATIVE ASSISTANT
- PROJECT SECRETARY & BI-LINGUAL FARSI/ENGLISH TYPISTS

All applicants must have a good working knowledge of the English language.

Qualified individuals please refer to 66 Hafez Ave., (corner Takhte Jamshid), Tehran, between 8:00 a.m. and 12:30 p.m. to complete application form or mail personal resume to the above address.

عزیمت گروهی از دبیران علوم تجربی و کارشناسان آموزش و پرورش به پاریس

عکس فوق مربوط به گروه اعزامی دبیران علوم تجربی میباشد که توسط یکی از مدیران شرکت تاحکو آقای محمود جوادیزاده (نفروسط) در فرودگاه مهرآبادمشایعت میگردند .

پیشرفت در آموزش‌در سطح کشورو مجهزسازی دبیرستانهای جامع ، از جمله نیات عالیه‌شاهنشاه آریامهر است که معظم‌له همواره توجه و عنایت خاصی بدان مبذول داشته و دراین مورد اوامرموکدی صادر فرموده‌اند . بهمین منظور و در جهت اجرای منویات ملوکانه یك‌سری طرح و برنامه های عملی ، با توجه و درنظر گرفتن نیازهای اجتماعی تهیه گردیده که از آن‌جمله است طرح مجهزسازی آزمایشگاههای جدید ۲۵ دبیرستان‌جامع،درسراسر کشور .

این طرح ، بدنبال‌مطالعات و بررسی های لازم‌وهمه‌جانبه‌ای، توسط‌متخصصین امر پی‌ریزی و به مرحله اجرا درآمده است و برای تجهیز آزمایشگاه های جدید ۲۵دبیرستان جامع، پس‌از تحقیقات کاملی که کارشناسان بعمل‌آورده‌اند، وسائل‌و لوازم‌آزمایشگاهی ساخت کارخانجات DIDA FRANCE, AOIP برگزیده و انتخاب گردید که قرارداد مجهز سازی آزمایشگاه های جدید دبیرستان های مزبور ،با شرکت تاحکو ــ نماینده انحصاری کارخانجات مذکور منعقدشد.

با پی‌ریزی این طرح و انعقاد این قرارداد ، که بمنظور مجهز سازی دبیرستانهای جامع کشور بوسایل‌ولوازم‌آزمایشگاهی شیمی ، فیزیك وطبیعی صورت گرفت ، جمعی از دبیران علوم تجربی ، که مدارس فوق‌الذکر،درسال تحصیلی ۵۳ــ۵۴ بتدریس خواهند پرداخت و نیز گروهی از کارشناسان وزارت آموزش‌و پرورش، بنا بدعوت شرکت تاحکو (نمایندگی انحصاری کارخانجات DIDA FRANCE, AOIP) عازم فرانسه شدند .

سرپرستی این گروه را خانم «فرانك ــ ادیبی» ــ مدیرکل دفتر برنامه ریزی آموزش متوسطه ــعهده‌دار است. گروه‌دبیران علوم‌تجربی و کارشناسان وزارت آموزش و پرورش که به فرانسه اعزام گردیده‌اند، طی سفر خود نه تنها کارخانجات تولید کننده وسایل‌ولوازم‌آزمایشگاهی را مورد بازدید قرار خواهند داد ، بلکه با چگونگی سیستم و نحوه ساخت ، طرز عمل،نصب و تعمیرات احتمالی و سرویس وسایل مذکور آشنائی‌حاصل‌خواهندکرد و در جهت سود جستن و استفاده از این لوازم ،به صورت هرچه بهتر در امر تدوین و آموزش‌شاگردان، آشنائی لازم‌رافرا خواهند گرفت و آمادگی کافی‌در این زمینه پیدا خواهند کرد .

تی.سی.ام

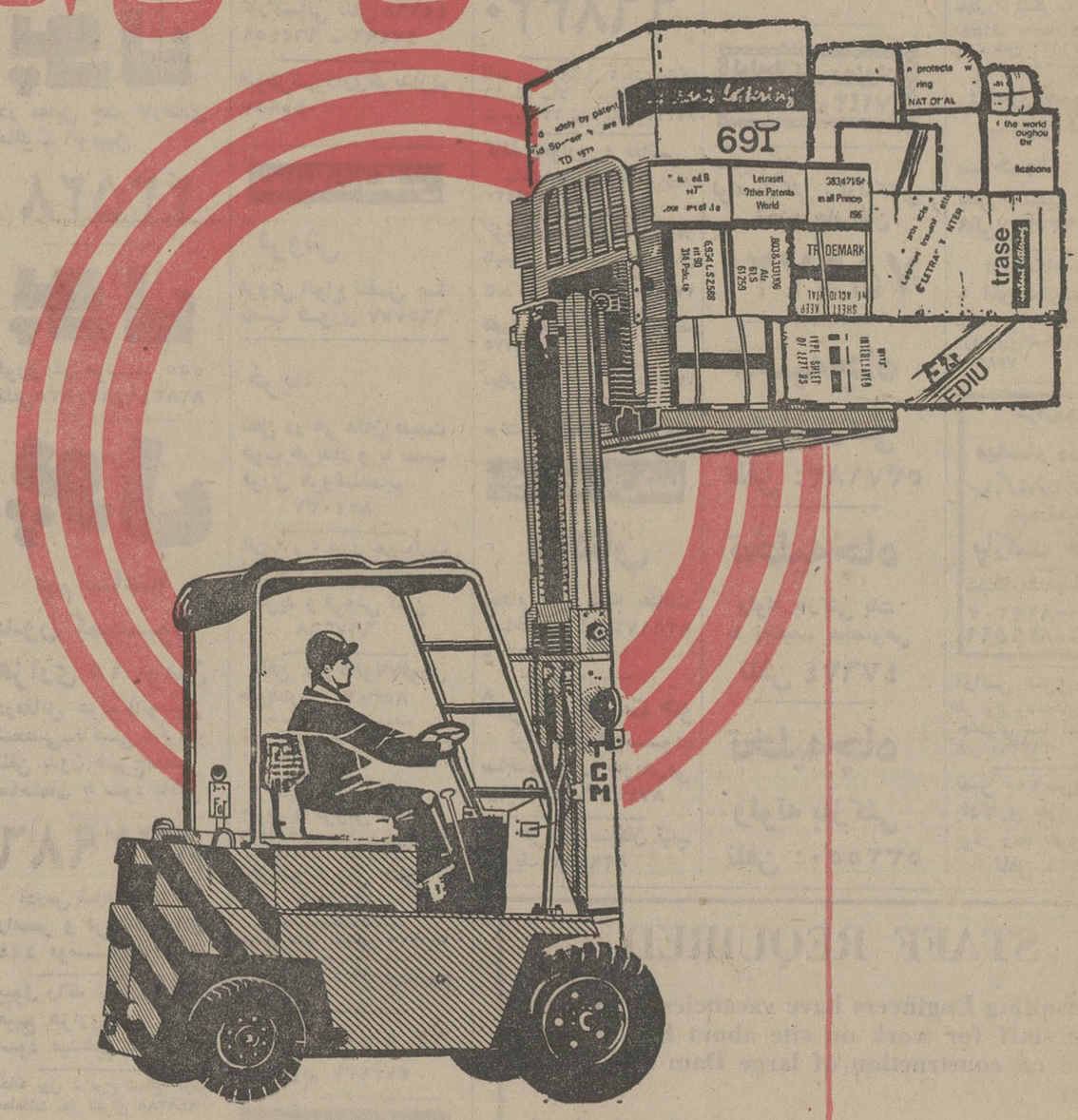

لیفت تراك (بالابر)

با قیمت مناسب برای کارخانه ها ـ انبارهای عمومی و بارانداز ها

در انواع باطری، دیزل و بنزینی

نماینده انحصاری در ایران

شرکت سهامی اتفاق

شاهرضا پیچ شمیران تلفنهای: ۹-۷۵۲۷۹۸

ویگ کوماچی
بجای کلاه سربازی

در ایام تعطیل

تعطیلات سربازی را آراسته و با اطمینان بگذرانید

ویگ سربازی کوماچی در صدها طرح فوق‌العاده

مثل موی خود شما به‌آسانی روی سر قرار میگیرد و با موی اصلی شما قبل از آغاز خدمت تفاوتی ندارد

گیسوی کوماچی ساختمان آلومینیوم تلفن ۶۶۵۲۴۲

هرچه کاراته بازهنك‌کنگی دیده‌اید فراموش کنید چون «فرانکو» کاراته باز ایتالیائی (؟!) با هزاران فوت‌وفن‌کمیك واردمیدان میشود !!

ازصبح چهارشنبه درسینماهای

متروپل ـ سانترال ـ رویال

درمیان صدهافیلم کاراته‌ای خشن ،این‌فیلم‌ازهمه خنده دارتراست !!

ازفردا صبح فقط در

سینما ونک

اولین سینمای مبله و ممتاز ایران

تماشای این فیلم برای اشخاص کمتر از ۱۸ سال ممنوع است

آگهی مناقصه مجدد

بنگاه کل داروئی ایران تعداد سه قلم احتیاجات بسته‌بندی از قبیل تسمه و بست و قوطی خالی حلبی با مارك آسپرین‌طبق نمونه های موجود در بنگاه را از طریق‌مناقصه خریداری‌مینماید شرکت کنندگان در مناقصه میتوانند برای دریافت برگ شرایط و مشخصات به کارپردازی این بنگاه واقع درخیابان بزرگمهرنبش خیابان فریمان مراجعه وپیشنهادات خود رابانضمام برگ شرایط تا آخر وقت اداری روز ۱۵ر۵۳ بدفتر بنگاه تسلیم نمایند .

م‌الف ۵۵۴۹

دکتر جلال بدخشان ـ مدیر عامل

سینما کسری: عشق، دنیای ناشناخته

برنامه سینماها

تماشای فیلمهائیکه با علامت (×) مشخص شده برای اشخاص کمتر از ۱۸ سال ممنوع‌است

★ آوانتی ـ رنگی ـ جك‌لمون
شهرفرنگ (۶۲۷۶۲۸) ۱۵ر۱۱ـ۲۰ـ۵ـ۳۰ر۷ـ۱۰

★ آخرین شانس ـ رنگی ـ اورسولاآندرس
آتلانتیک (۶۲۷۱۷۱) ۱۵ر۱۱ـ۲۰ـ۱ـ۳۰ـ۳ـ۵ر۳۰ ـ۷ر۳۰ـ۹ر۴۵

★ آتش‌هوس ـ سینماسکوپ ـ رنگی
آریا (۳۱۹۸۸۴) ۹ـ ۱۱ـ ۱ـ۳ـ ۵ـ ۷ـ ۹

★ اسیر عشق یك مرد ـ رنگی ـ ادویژفنك
ونك (۶۸۴۱۱۶) ۲۰ر۱۱ـ۳۰ـ۳ـ۳۰ر۵ـ۴۵ر۷ـ۱۰

★ بزن بریم سرویس ـ رنگی ـ روبرت مارك
سینه‌موند (۴۸۳۲۲) ۱۱ـ۳ـ۵ـ۷ـ۹

★ پاداش گناه ـ رنگی ـ ناتالی‌نسله
پ.ب (۸۲۹۶۴۱) ۱۰ـ۱۲ـ۲ـ۴ـ۶ـ۸ـ۱۰

★ پنج نخاله ـ رنگی ـ گروه شارلو
گلدیس (۶۲۸۷۱۳) ۲۰ر۱ـ۳۰ـ۳ـ۳۰ر۵ـ۳۰ر۷

★ حسین‌آژدان ـ بهمن مفید ـ میری
اروپا (۳۰۳۱۷۹) ۱۰ـ ۱۲ـ ۲ـ ۴ـ ۶ـ ۸ر۱۵
نیاگارا (۶۶۵۳۰۷) ۱۱ـ ۱ـ ۳ـ ۵ـ ۷ـ ۹ر۱۵
میامی (۷۵۴۳۲۹) ۱۱ـ ۱ـ ۳ـ ۵ـ ۷ـ ۹ر۱۵
رکس (۳۱۵۲۹۳) ۱۰ـ ۱۲ـ ۲ـ ۴ـ ۶ـ ۸ر۱۵
الوند (۳۵۶۵۳۸) ۱۰ـ ۱۲ـ ۲ـ ۴ـ ۶ـ ۸ر۱۵
کیهان (۵۴۶۳۶۰) ۱۵ر۱۱ـ۱۵ر۱ـ۱۵ر۳ـ۱۵ر۵ـ۱۵ر۷ـ۹ر۱۵
مارلیک (۹۶۳۶۱۶) ۳۰ر۱۰ـ ۳۰ر۲ـ ۳۰ر۴ـ ۳۰ر۶ـ ۸ر۳۰
اسکار (۹۲۰۸۸۸) ۱۰ـ ۱۲ـ ۲ـ ۴ـ ۶ـ ۸
شهرام (۸۴۴۵۴۹) ۳۰ر۱۱ـ ۳۰ر۵ـ ۳۰ر۷ـ ۹ر۳۰
شرق (۵۳۴۰۲۴) ۱۱ـ ۱ـ ۳ـ ۵ـ ۷ـ ۹
سیلورسیتی (۸۶۱۲۰۵) ۳۰ر۱۰ـ۳۰ر۲ـ۳۰ر۴ـ۳۰ر۶ـ۸ر۳۰
ارانوس (۲۷۹۷۱) ۱۰ـ ۱۲ـ ۲ـ ۴ـ ۶ـ ۸
سیلوانا (۳۹۳۷۷۷) ۴۵ر۱۰ـ ۱ـ ۳ـ ۵ـ ۷ـ ۹

★ (×) دسته مزدوران ـ رنگی ـ جوزف‌کوفمان
ریولی (۷۵۷۷۷۷) ۱۱ـ۳۰ـ۳ـ۳۰ر۵ـ۳۰ر۷ـ۹ر۳۰

★ دلارسوراخ شده ـ رنگی ـ جولیانوجما
سانترال (۹۲۸۶۸۶) ۱۱ـ۱ـ۳ـ۵ـ۷ـ۹ر۱۵
متروپل (۳۱۹۴۱۰) ۹ـ۱۱ـ۱ـ۳ـ۵ـ۷ـ۹
رویال (۸۲۹۷۸۵) ۱۰ـ۱۲ـ۲ـ۴ـ۶ـ۸ـ۱۰

★ دختران بلا ، مردان ناقلا ـ منوچهر وثوق
اونیورسال (۹۲۶۹۵۳) ۱۱ـ۱ـ۳ـ۵ـ۷ـ۹ر۳۰
تراس‌اونیورسال ۸ ـ ۱۰
پاسیفیک (۷۵۳۳۱۱) ۳۰ر۱۱ـ۳۰ر۳ـ۳۰ر۵ـ۳۰ر۷ـ۹ر۳۰
ایران (۳۱۶۳۵۴) ۹ـ۱۱ـ۱ـ۳ـ۵ـ۷ـ۹
ساینا (۳۵۲۴۴۲) ۹ـ۱۱ـ۱ـ۳ـ۵ـ۷ـ۹
تیسفون (۹۵۸۸۸۲) ۱۰ـ۱۲ـ۲ـ۴ـ۶ـ۸ر۳۰
رنگین‌کمان (۳۴۶۷۶۰) ۱۰ـ۱۲ـ۲ـ۴ـ۶ـ۸ر۳۰
موناکو (۷۹۵۰۹۶) ۹ـ۱۱ـ۱ـ۳ـ۵ـ۷ـ۹
پرسپولیس (۵۳۸۰۸۳) ۸ـ۱۰ـ۱۲ـ۲ـ۴ـ۶ـ۸
کارون (۹۵۵۱۶۵) ۱۰ـ۱۵ر۱۲ـ۱۵ر۲ـ۱۵ر۴ـ۱۵ر۶ـ۸ر۳۰
دریا (۳۴۱۷۴۶) ۹ـ۱۱ـ۱ـ۳ـ۵ـ۷ـ۹
آستارا (۸۷۴۰۲۲) ۳۰ر۱۰ـ۳۰ر۲ـ۳۰ر۴ـ۳۰ر۶ـ۸ر۳۰

★ دوراه ـ رنگی ـ آنیل‌داوان ـ راماسالوجا
همای (۳۱۱۶۶۹) ۳۰ر۱۰ـ۳۰ر۲ـ۳۰ر۴ـ۳۰ر۶ـ۸ر۳۰

★ دکترجون تازه‌چه‌خبر ـ رنگی ـ رایان‌اونیل
تخت‌جمشید (۴۳۵۵۰) ۱۱ـ۲ـ۴ـ۶ـ۸ـ۱۰

★ رابی‌جاکوب ـ رنگی ـ لونی‌دوفونس
پولیدور (۴۲۶۳۱) ۲۰ر۱۱ـ۱ر۳۰ـ۳ر۳۰ـ۵ر۳۰ـ۷ر۴۵ر۹

★ زن و عشق و شراب ـ رنگی ـ بریژیت‌باردو
شهرقصه (۶۲۷۲۹۰) ۱۱ـ۲ـ۴ـ۶ـ۸ـ۱۰

★ زیرپوست شب ـ مرتضی عقیلی
کاپری (۹۲۸۴۰۱) ۱۱ـ۱ـ۳ـ۵ـ۷ـ۹ر۱۵

★ سپیده‌دم پیروزی ـ رنگی ـ بتی‌آروانتی
مولن‌روژ (۷۵۲۹۲۹) ۱۱ـ۳۰ـ۳ـ۳۰ر۵ـ۳۰ر۷ـ۹ر۳۰

★ عشق ، دنیای ناشناخته ـ رنگی
کسری (۸۲۶۹۳۹) ۳۰ر۱۰ـ ۲ـ ۴ـ ۶ـ ۸ـ ۱۰

★ (×) عشق نامادری رنگی
پارك (۳۱۹۶۳۷) ۹ـ۱۱ـ۱ـ۳ـ۵ـ۷ـ۹

★ قصه عشق جنیفر ـ رنگی ـ مایکل براندون
رادیوسیتی (۴۳۳۲۰) ۱۵ر۱۱ـ۳۰ر۳ـ۳۰ر۵ـ۳۰ر۷ـ۹ر۳۰

★ قویترین کاراته‌باز ـ معجزه
آسمان آبی (۳۴۱۶۶۸) ۹ـ ۱۱ـ ۱ـ ۳ـ ۵ـ ۷ـ ۹

★ قتل دیشب اتفاق افتاد ـ هرکول پسرآفتاب
ستاره (۵۳۹۷۲۱) ۳۰ر۱۰ـ۱۲ـ۱ر۳ـ۳۰ر۴ـ۶ـ۳۰ر۷ـ۹

★ (×) کندی ـ رنگی ـ مارلون‌براندو
بولوار (۶۶۰۲۹۲) ۱۱ـ۱ـ۳ـ۵ـ۷ـ۹ر۱۵

★ کنیز ـ سعیدراد ـ ملوسك
آسیا (۴۲۹۰۹) ۱۱ـ۱ـ۳ـ۵ـ۱۵ر۷ـ۹ر۳۰
شهوند (۳۵۴۰۴۰) ۱۵ر۹ـ۳۰ر۱۱ـ۱ر۴۵ـ۱ر۴ـ۱۵ر۶ـ۸ر۳۰
دیانا (۴۷۳۶۵) ۱۵ر۱۱ـ۱۵ر۱ـ۱۵ر۳ـ۵ر۳ـ۴۵ر۷ـ۱۰
لیدو (۹۵۱۲۸۲) ۹ـ۱۱ـ۱ـ۳ـ۵ـ۷ـ۹
نپتون (۷۶۰۱۳۶) ۹ـ۱۱ـ۱ـ۳ـ۵ـ۷ـ۹ر۱۵
ژاله (۳۰۴۱۲۰) ۹ـ۱۱ـ۱ـ۳ـ۵ـ۷ـ۹
ادئون (۳۱۸۱۱۸) ۱۱ـ۱ـ۳ـ۵ـ۷ـ۹
توسکا (۵۳۹۰۴۴) ۱۰ـ۱۲ـ۲ـ۴ـ۶ـ۸
چرخ‌فلک (۹۵۰۵۵۸) ۱۵ر۱۰ـ۳۰ر۱۲ـ ۳۰ر۲ـ۳۰ر۴ـ۳۰ر۶
پاسارگاد (۳۴۲۷۸۲) ۱۰ـ۱۲ـ۲ـ۴ـ۶ر۱۵ـ۸ر۳۰
المپیا (۹۲۶۷۹۶) ۱۰ـ۱۲ـ۲ـ۴ـ۶ر۱۵ـ۸ر۳۰
فیروزه (۷۵۵۶۶۹) ۱۰ـ۱۲ـ۲ـ۴ـ۶ـ۸
ایفل (۳۱۱۴۷۷) ۴۵ر۱۱ـ۴۵ر۱ـ۴۵ر۳ـ۴۵ر۵ـ۴۵ر۷ـ۹ر۴۵
نادر (۳۱۴۴۹۵) ۳۰ر۱۰ـ۲۰ر۲ـ۳۰ر۴ـ۳۰ر۶ـ۸ر۳۰

★ گلید معما ـ رنگی ـ باری‌نیومن ـ سوزی‌کندال
شهرتماشا (۹۲۸۶۸۶) ۱۵ر۱۱ـ۳۰ر۳ـ۲۰ر۵ـ۳۰ر۷ـ۹ر۴۵

★ کاملیا ۲۰۰۰ ـ رنگی
تراس امپایر ۸ـ ۱۰

★ مامان‌جوم عاشق شده ـ رنگی ـ لیواولمان
دیاموند (۸۲۸۴۰۰) ۱۵ر۱۱ـ۳۰ر۳ـ۳۰ر۵ـ۳۰ر۷ـ۹ر۴۵

★ مردی از سنگاپور ـ رنگی ـ سینماسکوپ
سهیلا (۳۱۶۴۲۴) ۳۰ر۱۰ـ ۳۰ر۲ـ ۳۰ر۴ـ ۳۰ر۶ـ ۸ر۳۰
پلازا (۴۴۲۵۵) ۱۵ر۱۱ـ ۳۰ر۳ـ ۳۰ر۵ـ ۳۰ر۷ـ ۹ر۳۰
مهتاب (۴۷۷۷۷) ۱۱ـ ۱ـ ۳ـ ۵ـ ۷ـ ۹
مراد (۷۵۳۳۸۲) ۹ـ ۱۱ـ ۱ـ ۳ـ ۵ـ ۷ـ ۹

★ ماجراجویان ـ رنگی ـ سینماسکوپ
کریستال (۳۱۷۶۷۰) ۳۰ر۱۰ـ۳۰ر۲ـ۳۰ر۴ـ۳۰ر۶ـ۸ر۳۰

★ ملاقات درچین ـ رنگی ـ ژان پل‌بلموندو
پردیس (۳۰۴۲۵۹) ۹ـ۱۱ـ۱ـ۳ـ۵ـ۷ـ۹

★ مردی که ازبانکوك آمد ـ رنگی
خرم (۹۵۷۱۷۶) ۱۰ـ ۱۲ـ ۲ـ ۴ـ ۶ـ ۸

★ مشت به مشت ـ سینما سکوپ ـ رنگی
شهاب (۵۴۲۳۹۶) ۹ـ۱۱ـ۱ـ۳ـ۵ـ۷ـ۹

★ مزدوران ـ رنگی ـ رودتیلور
داریوش (۲۶۲۶۵) ۹ـ۱۱ـ۱ـ۳ـ۵ـ۷ـ۹

★ مهدی کله‌پز ـ منوچهر صادقپور
ری (۲۲۵۷۸) ۹ـ۱۱ـ۱ـ۳ـ۵ـ۷ـ۹

★ مرد دوزنه ـ رنگی ـ لاندوبوزانکا
تاج (۳۱۳۸۶۴) ۱۰ـ۱۲ـ۲ـ۴ـ۶ـ۸ـ۱۰

★ ماروچه به‌جنك ـ زنده‌باد جنگو
البرز (۳۰۴۲۵۸) ۳۰ر۸ـ۱۲ـ۳۰ر۳ـ۷ـ۸ر۳۰

★ نخاله‌ها در المپیك ـ رنگی گروه شارلو
امپایر (۶۲۳۹۴۲) ۱۵ر۱۱ـ۳۰ر۱ـ۳۰ر۳ـ۳۰ر۵ـ۳۰ر۷ـ۹ر۴۵

★ نیشکر تلخ ـ رنگی ـ فیلیس دیویس
پارامونت (۴۸۳۲۱) ۱۵ر۱۱ـ۳۰ر۳ـ۳۰ر۵ـ۳۰ر۷ـ۹ر۳۰

★ ویولن‌زن روی بام ـ رنگی
کریستال (۳۱۷۶۷۵) ۹ـ۱۲ـ۳ـ۶ـ۹
مازستیك (۶۶۸۴۶۱) ۱۰ـ۱ـ۴ـ۷ـ۱۰

★ ۷ اورکیده خونین ـ رنگی ـ ماریزامل
گلدن سیتی (۶۶۳۲۶۹) ۱۵ر۱۱ـ۳۰ر۳ـ۳۰ر۵ـ ۳۰ ۷ـ۹ر۳۰

★ هنسای عرب ـ رنگی ـ پرمنات ـ آجیت
حافظ (۳۹۱۰۷۴) ۳۰ر۱۰ـ۳۰ر۲ـ۳۰ر۴ـ۳۰ر۶ـ۸ر۳۰

★ یك دل و صدافسانه ـ راج کاپور
فری (۵۴۳۳۶) ۳۰ر۱۲ـ۲۰ر۳۰ـ۴ر۳۰ـ۶ر۳۰ـ۸ر۳۰

★ ۷ نفر به هزارنفر ـ سینما سکوپ ـ رنگی
برلیان (۳۹۳۵۳۵) ۹ـ ۱۱ـ ۱ـ ۳ـ ۵ـ ۷ـ ۹

سانس انگلیسی گلدیس ساعت ۹ر۳۰ فیلم (کاباره)

آگهی پذیرش هنرجو در موسسه عالی آموزش ارتباطات وابسته بوزارت پست و تلگراف و تلفن

موسسه عالی آموزش ارتباطات برای سال تحصیلی ۵۴ـ۵۳ یکصدو پنجاه نفر هنرجو بمنظور تحصیل در دوره دوساله هنرستان مخابرات که در تهران تشکیل خواهدشد باشرایط زیر و اشتغال بعدی در شهرستان ها میپذیرد:

الف: داشتن مدرک تحصیلی قبولی سال چهار «متوسطه (ریاضی، طبیعی، هنرستان».

ب: حداقل سن در اول مهرماه ۱۳۵۳ شانزده سال و حداکثر ۲۰ سال «متولدین نیمه دوم ۱۳۳۳ تا نیمه اول سال ۱۳۳۷» و برای داوطلبانی که برگ خاتمه خدمت یا معافی دائم نظام وظیفه داشته باشند، شرط سنی حداکثر ۲۵ سال تمام «متولدین نیمه دوم سال ۱۳۲۸ ببعد».

داوطلبان واجدشرایط باید برگ درخواست ذیل را تکمیل نموده همراه مدارک زیر حداکثر تا آخر وقت روز هشتم تیرماه ۵۳ بپست سفارشی به نشانی خیابان کورش کبیر «جاده قدیم شمیران» باغ بیسیم پهلوی ـ موسسه عالی آموزش ارتباطات بفرستند.

۱ـ دوقطعه عکس ۳×۲ که در پشت، مشخصات شناسنامه داوطلب بطور خوانا نوشته شده باشد.

۲ـ فتوکپی کارنامه قبولی چهارم متوسطه یا گواهی قبولی از دبیرستان مربوطه «که به تائید آموزش وپرورش ناحیه رسیده باشد».

۳ـ یک برگ رونوشت شناسنامه.

۴ـ یک نسخه فتوکپی از برگ آماده بخدمت برای داوطلبان مشمول و کسانی که خدمت زیر پرچم را انجام داده و یا معافیت دارند، یک برگ فتوکپی کارت معافیت.

۵ـ رسید بانکی مبنی بر پرداخت مبلغ ۳۰۰ ریال به حساب شماره ۹۸۰ بانک مرکزی ایران تحت عنوان «حساب حق ثبت نام داوطلبان استخدام» در یکی از شعب بانک ملی ایران «وجه مذکور وسایر مدارک مسترد نخواهدشد».

از داوطلبان واجدشرایط کتبا برای شرکت در امتحان و مسابقه دعوت بعمل خواهد آمد.

ج ـ به هنرجویان ماهانه دو هزار ریال به عنوان کمک هزینه تحصیلی پرداخت خواهدشد.

به فارغ التحصیلان دوره مزبور گواهینامه پایان تحصیلات کامل متوسطه فنی مخابرات باتعیین رشته مربوط داده خواهدشد.

توضیح: به تقاضاهای ناقص و یاتقاضاهائی که بعداز موعد مقرر به پست تحویل شودترتیب اثر داده نخواهدشد.

وزیر پست و تلگراف و تلفن
کریم معتمدی

درخواست ثبت نام درهنرستان مخابرات

نام ... نام خانوادگی ... تاریخ تولد ...
ماه ... سال ...
نام پدر ... شماره شناسنامه ومحل صدور ...
مدرک تحصیلی ... رشته ... وضع نظام وظیفه ...
نشانی کامل پستی: ... شهر ...
خیابان ... کوچه ...
شماره محل سکونت ... امضای داوطلب ...

آگهی اعزام دانشجو بانگلستان

وزارت امور اقتصادی و دارائی در نظر دارد برای تامین کادر تخصصی مورد نیاز خود در سال جاری ۲۰ نفر دیپلمه ریاضی که دارای شرایط زیر باشند از طریق مسابقه ومصاحبه انتخاب و برای تحصیل در رشته حسابداری خبره تحت سرپرستی بانک مرکزی ایران به انگلستان اعزام دارد.

الف ـ تابعیت دولت شاهنشاهی ایران.

ب ـ متدین بیکی از ادیان (اسلام ـ مسیحی، کلیمی، زرتشتی).

پ ـ حداکثر سن ۱۹ سال (متولدین ۱۳۳۴ ببعد).

ت ـ حداقل معدل نمرات دروس کتبی امتحانات نهائی سال ششم (بدون احتساب نمرات شفاهی) ۱۷ باشد.

کسانیکه حداقل معدل نمرات دروس کتبی امتحانات مذکور آنها ۱۵ باشد پذیرفته خواهند شد مشروط براینکه جمع نمرات پنج درس کتبی امتحانات نهائی شامل (جبر ـ مثلثات ـ حساب استدلالی ـ هندسه و مخروطات و دیکته و ترجمه و انشاء انگلیسی) ۸۵ بمبالا باشد.

ث ـ دارا بودن سلامت کامل.

ج ـ دانستن زبان انگلیسی.

د ـ قبولی در امتحان اعزام دانشجو به خارج که از طرف وزارت علوم و آموزش عالی انجام میشود.

داوطلبان واجد شرایط میتوانند از روز چهارشنبه دوازدهم لغایت سه‌شنبه هیجدهم تیر ۱۳۵۳ بادر دست داشتن مدارک زیر مستقیما بدفتر آموزش وزارت امور اقتصادی ودارائی مراجعه و یا مدارک خودرا به نشانی: تهران ـ وزارت امور اقتصادی ودارائی (دفتر کل آموزش) طوری ارسال نمایند که حداکثر تا تاریخ هیجدهم تیر باین دفتر رسیده باشد.

۱ـ اصل و یک نسخه فتوکپی کارنامه سال ششم که حاوی ریز نمرات امتحانات کتبی نهائی سال ششم باشد (باریز نمرات کتبی مذکور که بتصدیق دبیرستان و بخش آموزش و پرورش مربوطه یا دبیرستان و اداره آموزش وپرورش شهرستان مربوطه رسیده باشد) در صورتیکه فتوکپی کارنامه بدون اصل ان ارائه شود و یا کارنامه حاوی ریز نمرات دروس کتبی ثلث سوم سال ششم نباشد و یا ریز نمرات قلم خوردگی داشته باشد و بتصدیق مراجع فوق نرسیده باشد پذیرفته نخواهد شد.

۲ـ چهار قطعه عکس ۴×۶ که در سال جاری گرفته شده باشد.

۳ـ فتوکپی صفحه اول شناسنامه.

۴ـ تقاضانامه با ذکر نشانی کامل منزل در تهران یا شهرستان و شماره تلفن.

به تقاضاهائی که فاقد یکی از شرایط مذکور بوده و یا دیرتر از موعد مقرر رسیده باشد ترتیب اثر داده نخواهد شد، امتحان کتبی از ساعت ۸½ صبح تا ۲ بعد از ظهر روز پنجشنبه بیست و هفتم تیر ۱۳۵۳ درمحل موسسه علوم بانکی ایران واقع در جاده قدیم شمیران ـ خیابان سلطنت آباد ـ بالای ضرابخانه برگزار خواهد شد، داوطلبان باید برای اخذ کارت ورود به جلسه امتحان از ساعت ۸ الی ۱۲ صبح روزهای سه‌شنبه بیست و پنجم و چهارشنبه بیست و ششم تیر ۱۳۵۳ بدفتر آموزش وزارت امور اقتصادی و دارائی واقع در خیابان داور ساختمان قدیم شیروخورشید سرخ ایران (طبقه پنجم) مراجعه نمایند. مواد امتحان کتبی شامل زبان فارسی (ضریب ۱) ریاضیات (ضریب ۲) و زبان انگلیسی (ضریب ۳) خواهد بود.

محصلینی که انتخاب میشوند باید وثیقه ملکی بمیزان لااقل سه میلیون ریال بسپارند و متعهد شوند که حداقل دوبرابر مدت تحصیل دروزارت امور اقتصادی و دارائی خدمت کنند ووثیقه ملکی تا پایان تعهدات در رهن این وزارتخانه خواهد بود.

کلیه هزینه‌های مربوط بمسافرت، تحصیل و اقامت از طرف وزارت امور اقتصادی ودارائی پرداخت خواهد شد.

م الف ۵۷۷۶

کمک هزینه برای دانش‌آموزان داوطلب شغل خلبانی

۱ـ نیروی هوائی شاهنشاهی بدانش‌آموزان کلاسهای دوره دوم دبیرستانهای پسرانه کشور که در رشته های طبیعی وریاضی بتحصیل اشتغال دارند و مایلند پس از اخذ دیپلم وارد دانشکده افسری خلبانی نیروی هوائی شاهنشاهی بشوند چنانچه واجد شرایط زیر باشند کمک هزینه تحصیلی بمبالغ مصرحه پرداخت می‌نماید.

الف ـ شرایط:

۱ـ تابعیت دولت شاهنشاهی ایران

۲ـ متدین بیکی از ادیان «اسلام، مسیحی، کلیمی وزرتشتی»

۳ـ تناسب اندام و صحت مزاج طبق گواهی بهداری نیروی هوائی.

۴ـ داشتن حداقل معدل ۱۵ در گروه ریاضی و تجربی

۵ـ حداقل و حداکثر سن داوطلبان

الف ـ دانش آموزان سال چهارم بین ۱۶ تا ۲۰ سال تمام

ب ـ دانش آموزان سال پنجم بین ۱۷ تا ۲۱ سال تمام

پ ـ دانش آموزان سال ششم بین ۱۸ تا ۲۲ سال تمام.

ب ـ میزان کمک هزینه:

۱ـ دانش آموزان سال چهارم ماهیانه مبلغ یکهزار و پانصد ریال باضافه ۱۹۴۶ ریال جیره نقدی دانشجوئی.

۲ـ دانش آموزان سال پنجم ماهانه مبلغ دو هزار ریال به اضافه ۱۹۴۶ ریال جیره نقدی دانشجوئی.

۳ـ دانش آموزان سال ششم ماهیانه مبلغ دو هزار و پانصد ریال باضافه ۱۹۴۶ ریال جیره نقدی دانشجوئی.

۲ـ مزایا:

دانش آموزان در تعطیلات از تسهیلات ورزشی و تفریحات سالم وکلاسهای زبان یگان‌های نیروی هوائی استفاده خواهندنمود.

۳ـ داوطلبان برای کسب اطلاعات بیشتر و نامنویسی از تاریخ نشر این آگهی همه روزه باستثناء روزهای پنجشنبه و روزهای تعطیل با در دست داشتن شناسنامه عکس‌دار و ۶ قطعه عکس ۴×۳، گواهی اشتغال بتحصیل و گواهی حسن اخلاق از دبیرستان مربوطه از ساعت ۷ الی ۱۴،۳۰ در تهران بمخابان دماوند «جاده تهران نو» فرماندهی آموزشگاههای هوائی و درشهرستانها بنزدیک ترین یگانهای نیروی هوائی شاهنشاهی مراجعه نمایند.

بانک کار

ترازنامه در پایان سال ۱۳۵۲

بدهی

شرح	مبلغ	شرح	مبلغ
اسکناس و مسکوک	۱۳۵/۶۶۲/۷۹۳	سرمایه پرداخت شده	۱/۰۳۰/۰۰۰/۰۰۰
سپرده نزد بانک مرکزی ایران:		اندوخته ها:	
سپرده قانونی ۶۶۱/۸۹۴/۰۰۰		اندوخته قانونی	۹۲/۳۰۳/۶۶۸
سایر سپرده ها ۸۹۸/۵۹۹/۶۲۹	۱/۵۶۰/۴۹۳/۶۲۹	سایر اندوخته ها	۱۱۱/۳۶۲/۵۷۵
موجودی نزد بانکهای داخلی (پس از پایاپای)	۵۱۸/۱۱۸/۴۱۹	بستانکاران:	۱۹/۰۵۸/۹۰۷
اوراق بهادار	۱۱۷/۵۵۰/۰۰۰	حسابهای جاری و سایر	
اسناد تنزیلی و بروات خریداری	۱/۲۸۹/۸۱۴/۴۴۶	سپرده های دیداری	۱/۲۰۳/۴۰۵/۶۲۸
وامها و سایر مطالبات	۲/۱۴۲/۹۴۵/۹۴۱	حساب بانکها (پس از پایاپای)	۱۵/۴۸۵/۱۹۸
سایر دارائیها	۱/۰۴۰/۸۴۶	سپرده های مدت دار	۳/۲۹۱/۵۷۷/۸۳۱
مشارکت	۱۴۶/۹۲۰/۹۰۰	سایر بدهی ها	۴/۵۱۰/۴۶۸/۶۵۷
اموال منقول:			۲۶۴/۵۵۵/۷۸۶
خریداری شده ۲۸/۸۵۴/۰۵۱			
استهلاک شده تا پایان سال ۱۳۵۲ ۲۵/۰۱۴/۰۰۸	۳/۸۴۰/۰۴۳		
اموال غیر منقول:			
بهای تمام شده ۹۴/۶۳۳/۲۸۵			
استهلاک شده ۹۴/۶۳۳/۲۸۴	۱		
جمع	۵/۹۱۶/۳۸۷/۰۱۸	جمع	۵/۹۱۶/۳۸۷/۰۱۸
تعهدات مشتریان بابت ضمانتنامه ها	۱۳/۲۱۰/۷۶۹/۲۱۶	ضمانت نامه های صادره	۱۳/۲۱۰/۷۶۹/۲۱۶
جمع کل	۱۹/۱۲۷/۱۵۶/۲۳۴	جمع کل	۱۹/۱۲۷/۱۵۶/۲۳۴

هیئت مدیره — مدیر عامل — حسابدار یکل — حسابداران رسمی — بازرسان قانونی

بانک کار

حساب سود و زیان سال ۱۳۵۲

بستانکار

بدهکار

شرح	مبلغ	شرح	مبلغ
هزینه کل	۹۴/۱۵۵/۰۵۴	بهره	۱۷۷/۷۲۸/۶۹۷
ذخایر:		کارمزد	۱۷۷/۱۶۲/۳۷۷
ذخیره استهلاک اموال منقول	۲/۴۱۷/۱۰۲	درآمد متفرقه	۱۸/۷۴۷/۹۴۷
ذخیره پیش بینی مالیات	۴۴/۲۱۴/۳۵۱		
سایر ذخایر	۴۲/۱۵۲/۵۱۴		
نقل به حساب تقسیم سود	۱۹۰/۷۰۰/۰۰۰		
جمع	۳۷۳/۶۳۹/۰۲۱	جمع	۳۷۳/۶۳۹/۰۲۱

حساب تقسیم سود سال ۱۳۵۲

شرح	مبلغ	شرح	مبلغ
اندوخته قانونی	۲۸/۶۰۵/۰۰۰	نقل از حساب سود و زیان	۱۹۰/۷۰۰/۰۰۰
سایر اندوخته ها	۱۷/۸۹۵/۰۰۰		
سود قابل تقسیم:			
به صاحبان سهام ۱۳۷/۳۳۳/۳۳۳			
پاداش هیئت مدیره ۶/۸۶۶/۶۶۷	۱۴۴/۲۰۰/۰۰۰		
جمع	۱۹۰/۷۰۰/۰۰۰	جمع	۱۹۰/۷۰۰/۰۰۰

هیئت مدیره — مدیر عامل — حسابدار یکل — حسابداران رسمی — بازرسان قانونی

استخدام کارمند غیر نظامی در

اداره لجستگی هلیکوپترهای نیروهای مسلح شاهنشاهی

اداره لجستگی هلیکوپترهای نیروهای مسلح شاهنشاهی تعدادی کارمند غیر نظامی بامدارک تحصیلی بشرح زیر باتوجه به بند ب ماده ۵ قانون استخدام نیروهای مسلح شاهنشاهی جهت خدمت در تهران استخدام می نماید.

داوطلبان واجد شرایط میتوانند با در دست داشتن مدارک خواسته شده و برگ خاتمه خدمت یا معافیت دائم همه روزه ازساعت ۷٫۳۰ تا ۱۵٫۳۰ به آجودانی اداره لجستگی هلیکوپتر های نیرو های مسلح شاهنشاهی واقع در میدان شهیاد، خیابان فرودگاه مهرآباد مراجعه نمایند.

ردیف ـ عنوان شغل	تحصیلات مورد نیاز	سایر شرایط
۱ـ مدیر و ناظر برنامه ریزی سیستمها	لیسانس دررشته های حسابداری بازرگانی، علوم اداری، علوم کامپیوتر	آشنائی کامل بزبان انگلیسی با داشتن تجربه دربرنامه‌ریزی سیستمهای اداری
۲ـ آنالیست برنامه ریز وروشها	لیسانس دررشته های حسابداری بازرگانی، علوم اداری، علوم کامپیوتر	آشنائی کامل بزبان انگلیسی با داشتن تجربه در تجزیه وتحلیل سیستمهای اداری
۳ـ متصدی پروژه سیستمها	لیسانس دررشته های حسابداری بازرگانی، علوم اداری، علوم کامپیوتر	آشنائی کامل بزبان انگلیسی با داشتن تجربه در سیستمهای کامپیوتر
۴ـ متصدی و آنالیست اطلاعات پایه‌یه	لیسانس دررشته های علوم اداری، بازرگانی، ریاضیات، علوم کامپیوتری.	آشنائی کامل بزبان انگلیسی با داشتن تجربه در تجربه و تحلیل سیستم‌های اداری و فنی
۵ـ پانچیست	دیپلم متوسطه در رشته طبیعی و ریاضی	آشنائی بزبان انگلیسی، در صورت داشتن سابقه کار ارجحیت دارند
۶ـ آنالیست عملیات کامپیوتری	لیسانس در رشته های ریاضیات و علوم کامپیوتری.	آشنائی کامل بزبان انگلیسی در صورت داشتن سابقه کار ارجحیت دارند.
۷ـ مدیر فنی کامپیوتر	لیسانس در رشته علوم اداری، بازرگانی مهندسی، علوم کامپیوتر	آشنائی کامل بزبان انگلیسی در صورت داشتن سابقه کار ارجحیت دارند.
۸ـ متخصص ارتباطات دور	لیسانس در رشته‌های ریاضی، مهندسی صنایع، ریاضیات	آشنائی کامل بزبان انگلیسی در صورت داشتن سابقه کار ارجحیت دارند.
۹ـ اپراتور کامپیوتر	دیپلم کامل متوسطه در رشته ریاضی	آشنائی کامل بزبان انگلیسی در صورت داشتن سابقه کار اپراتوری ارجحیت دارند
۱۰ـ تجزیه و تحلیل کننده قیمتها	لیسانس بازرگانی، اقتصاد، حسابداری	آشنائی کامل بزبان انگلیسی، باداشتن تجربه در تجزیه و تحلیل قیمت ها ارجحیت دارند
۱۱ـ متصدی امور اداری قراردادها	لیسانس در رشته های بازرگانی، حسابداری، حقوق	آشنائی کامل بزبان انگلیسی، داشتن سابقه کار در خرید وقرار داد های صنعتی
۱۲ـ منشی	لیسانس در رشته منشیگری	آشنائی کامل بزبان انگلیسی، وآشنائی کامل به ماشین نویسی فارسی و لاتین
۱۳ـ مهندس هواپیما	مدرک مهندسی هواپیما	آشنائی کامل بزبان انگلیسی.
۱۴ـ کتابدار	لیسانس در رشته کتابداری	آشنائی کامل بزبان انگلیسی در صورت سابقه کار ارجحیت دارد.
۱۵ـ متخصص تهیه اسلاید	دیپلم متوسطه در رشته ریاضی و طبیعی و مدرک تخصصی.	آشنائی بزبان انگلیسی، در صورت داشتن سابقه کار ارجحیت دارد.
۱۶ـ مترجم	لیسانس در رشته مترجمی، یا زبان انگلیسی	آشنائی کامل بزبان انگلیسی، درصورت سابقه کار ارجحیت دارد.

آ ـ ۸۳۱۴۹

اداره لوجستیکی هلیکوپتر های نیرو های مسلح شاهنشاهی

کلید کنکور ۱۳۵۳
سئوالات آزمون زبان
انگلیسی و هوش (رشته طبیعی)

اقدام ابتکاری روزنامه اطلاعات در انتشار سئوالات رشته های سه گانه کنکور سراسری سال گذشته ، که طی دو شماره قبل قسمت هائی از آن چاپ شد ، با استقبال فراوان داوطلبان کنکور سراسری روبرو شد و طی دوروز گذشته تلفن های متعددی از این گروه داشتیم که ما را به ادامه این کار تشویق می کردند .
ضمن قدردانی از استقبال داوطلبان، برای آن دسته ازداوطلبان کنکور که در باره زمان پاسخ گوئی به‌سئوالات کنکور سال قبل پرسیده بودند یاد آور می شویم ، در کنکور سراسری ۵۲ ، گروه دیپلمه های ریاضی برای پاسخ گفتن به ۳۶۶ سئوال ، جمعا چهار ساعت و چهل و هفت دقیقه و داوطلبان دیپلمه طبیعی چهار ساعت و هفده دقیقه فرصت داشتند

۱۴ ـ عمل کسی که فردی را با جلب نظر مادی او بکاری مخالف میلش وادارد چه نامیده میشود ؟
۱ـ تهدید ۲ـ تطمیع ۳ـ تحبیب ۴ـ تکذیب .

۱۵ ـ قاضی‌یی‌که صرفابرمبنای حق و قانون قضاوت می کند:
۱ـ عادل است
۲ـ فداکار است
۳ـ عاقل است .
۴ـ دانشمند است .

۱۶ ـ کدام یک از صفات زیر با صفت های صدیق و امین و معتمد نزدیک تر است ؟
۱ـ خوش بین
۲ ـ خوش ظاهر
۳ ـ خوش بیان
۴ ـ خوش قول

۱۷ ـ فردی که مجموعه‌ای از اطلاعات موجود در رشته‌ای را در کتابی گرد می آورد ... آن کتاب است .
۱ـ مصنف ۲ـ مولف ۳ـ مترجم ۴ـ ناشر .

۱۸ ـ در مجموعه اعداد زیر یک غلط وجود دارد ، بجای عدد غلط چه عددی‌باید گذاشت؟
۹ ۲۷ ۹۱ ۲۴۳ ۷۲۹
۳ ۱
۱ـ ۵ ۲ـ ۲۰ ۳ـ ۴۰ ۴ـ ۸۱

۱۹ ـ پوشیدن لباس نازک در تابستان :
۱ ـ مناسب است .
۲ ـ ضروری است
۳ ـ مرسوم است
۴ ـ لازم است

۲۰ ـ اگر بهای ۴ مداد ۱۲ ریال باشد ، با ۶۰ ریال چند مداد می توان خرید ؟
۱ـ ۲۴ ۲ـ ۴۸ ۳ـ ۲۰ ۴ـ ۴۰

۲۱ ـ انجام عملی که با قانون منطبق نباشد . . است .
۱ـ مجاز ۲ـ ممنوع ۳ ـ گناه ۴ـ غیر طبیعی

۲۲ ـ همه حاضران در این اطاق شیرازی هستند . حسن‌در این اطاق است. حسن شیرازی نیست .
اگر جمله اول و دوم درست باشد ، جمله سوم :
۱ ـ حتما درست است
۲ ـ حتما غلط است .
۳ ـ احتمالا درست است .
۴ ـ احتمالا غلط است .

۲۳ـ اگر کلمات زیر به منظور ساختن یک جمله درست پس و پیش شوند ، اولین حرف از چهارمین کلمه این‌جمله‌چه‌خواهد بود ؟
کوشش هرموفقترانسان‌خواهد بیشتر کند چه بود .
۱ـ ب ۲ـ خ ۳ـ ه ۴ـ م

۲۴ـ در دریاهمیشه ....وجود دارد .
۱ـ قایق ۲ـ ماهیگیر ۳ـ کوسه ۴ـ موج .

۲۵ـ کدام یک از لغتهای زیر شباهت کمتری با سه لغت دیگر دارد ؟
۱ـ آمدن ۲ـ رفتن ۳ـ گفتن ۴ـ دویدن

۲۶ـ اگر ۵ جعبه پر از مدادرا ۲۰۰ ریال خریده باشیم وارزش هر جعبه خالی ۵ ریال باشد ، قیمت مدادها چقدر است ؟
۱ـ ۲۲۵ ریال ۲ـ ۱۷۵ ریال
۳ـ ۱۲۵ ریال ۴ـ ۷۵ ریال

۲۷ـ پیشروی به عقب نشینی مانند عزیمت است به:
۱ـ مراجعت ۲ـ مسافرت
۳ـ اقامت ۴ـ استراحت

۲۸ـ خوابیدن به بیدار شدن مانند رفتن است به:
۱ـ دویدن ۲ـ نشستن ۳ـ گفتن ۴ـ آمدن

۲۹ـ دایره به مربع مانند آهن است به:
۱ـ فلز ۲ـ وزن ۳ـ تام ۴ـ مس

۳۰ـ یک ماشین نویس در ½ دقیقه ۱۰ کلمه را ماشین می‌کند. همان ماشین نویس در ۴ دقیقه چند کلمه را ماشین خواهد کرد؟
۱ـ ۳۲۰ ۲ـ ۸۰ ۳ـ ۱۶۰ ۴ـ ۴۰

۳۱ـ اگر با ۵ره کیلو گرم کاغذ ۲۰۰ دفترچه ۱۰۰ برگی بتوان ساخت با ۱۱ کیلوگرم از همان کاغذ چند دفترچه ۱۰۰ برگی می‌توان ساخت ؟
۱ـ ۴۰۰ ۲ـ ۲۰۰ ۳ـ ۱۱۰ ۴ـ ۸۰۰

۳۲ـ کدام زوج از لغتهای زیر با سه زوج دیگر شباهت کمتری دارد ؟
۱ـ صفحه،کتاب ۲ـ کلاس،مدرسه
۳ـ هواپیما ، اتومبیل ۴ـ اطاق، خانه

۳۳ـ درمانگاه به معنی محل درمان و دانشگاه به معنی مرکز علم است . بنابر این ، گاه به معنی .... است .
۱ـ زمان ۲ـ مکان ۳ـ هردو ۴ـ هیچکدام

پاسخ سئوالات آزمون انگلیسی وهوش (رشته طبیعی) در صفحه ۱۶

24. He says that he —— here since February.
1. would been 2. has been
3. was been 4. is been

25. She will not —— tomorrow. because she is still in hospital.
1. to fly 2. he fly
3. to be fly 4. fly.

26. You must be —— of yourself !
1. ashamed 2. shamed
3. shame 4. ashame

27. The money —— in his house.
1. discovered 2. has discovered
3. was discovered 4. discover

28. He decided not —— about the accident he had.
1. to be thinking 2. to think
3. be thinking 4. think

29. They told us that the old boss —— very ill-tempered.
1. had been 2. was been
3. will been 4. would been

30. The three sisters love one ——
1. anothers 2. others
3. another 4. other

31. He was —— clever to throw himself out of the window.
1. many 2. too
3. much 4. more

32. He won't punish you ——
1. until 2. till
3. neither 4 either

33. Should he pass, his parents ——happy.
1. will be 2. would have been
3. would be 4. will have been

34. I wish I —— as good in English as you are.
1. were 2. was
3. be 4. am

35. If he had been there, he —— a lot of money.
1. will receive. 2. would receive
3. would have receive
4. would have received

36. They had —— money to pay the rent.
1. not 2. no 3. any 4.none

37. I —— the work in less than an hour
1. finishing 2. could finish
3. be finishing
4. could be finishing

38. The house —— when we were away.
1. had been cleaned
2. had cleaned
3. has been cleaned
4. been cleaned

39. He had his watch ——
1. to mended 2. be mended
3. to be mended 4. mended

40. I am looking —— to seeing you next week.
1. for 2. forward
3. after 4. before

41. He must —— that nobody is coming to see him this evening.
1. told 2. being told
3. be told 4. to be told

42. You, —— have never been out of Tehran, do not know what good food is.
1. whose 2. whom
3. who 4. which

43. The concert was received ——
1. very well 2. very worst
3. very best 4. very good

44. She certainly manages to get herself talked ——
1. by 2. about
3. of 4. at

45. If you don't put on a heavy coat in winter, ——
1. will you cold catch
2. will cold you catch
3. catch you will cold
4. you will catch cold

46. Unless you find a seat quickly, ——
1. there won't be any left
2. any won't be there left
3. won't be any left there
4. any left won't be there

47. This is an occasion which ——
1. not be must forgotten
2. not must be forgotten
3. must not be forgotten
4. must be not forgotten

48. It was because he was ill ——
1. that couldn't he come
2. that he come couldn't
3. that couldn't he come
4. that he couldn't come

49. He played chess ——
1. the sun rose until
2. until the sun rose
3. rose the sun until
4. until rose the sun

50. There are many places —— seeing in Tehran.
1. worth 2. worthy
3. of worthy 4. worth of

51. The ship sank and the crew was —— in the storm.
drowned 2. drown
3. draw 4. drawn

52. The killer was —— after the jury found him guilty of murder.
1. hung 2. hang
3. hanged 4. hunged

53. Mohamed —— to do what he was told.
1. refined 2. refused
3. reminded 4. declared

54. You should —— your lawyer before you ring him up.
1. fault 2. insult
3. result 4. consult

55. He wishes to make sure that they have carried out his ——
1. instructions 2. constructions
3. destructions 4. introductions

56. All our suggestions have been ——
1. backed down 2. given down
3. turned down 4. run down

برای شوفاژ
یک آپارتمان چند اطاقه
تا
یک ساختمان چندین طبقه
شرکت رادکو معرفی می کند

مدل فالکن
Ideal-standard
FALCON

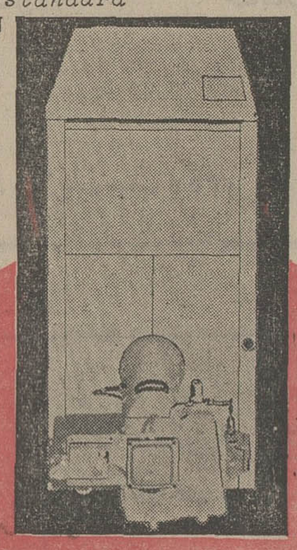

دیگ حرارت مرکزی چدنی ساخت ایده ال استاندارد :
درد و مدل آماده برای فروش
جمع شده، بارو پوش عایق دار با ترمومتر، مانومتر، شیر تخلیه بدون احتیاج به آجرنسوز.

مدل فالکن برای ساختمانهای کوچک بقدرت ۴۲۵۰۰ تا ۹۸۵۰۰ کیلوکالری .

مدل وایسروی برای ساختمانهای بزرگتر بقدرت ۱۳۱۰۰۰ تا ۲۹۷۰۰۰ کیلوکالری

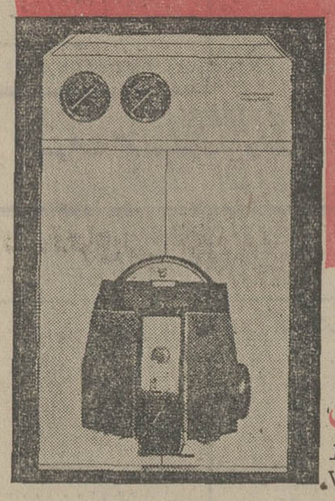

مدل وایسروی
Ideal-standard
VICEROY

دیگ حرارت مرکزی چدنی ساخت آمریکن استاندارد آماده برای فروش
با مشعل و پمپ آب گرم ، با کنترلهای لازم بصورت کامل بقدرت ۳۲۵۰۰ تا ۶۲۵۰۰ کیلوکالری .

مدل وی.پی.تی VPTI

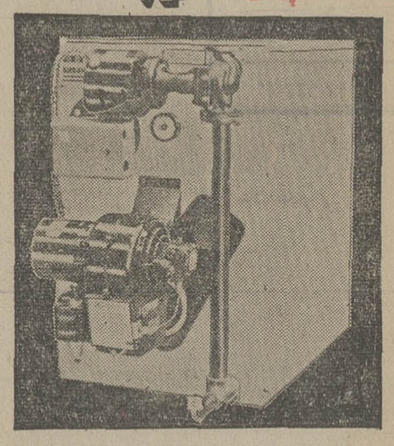

نماینده انحصاری :
شرکت رادکو
RADCO
جاده قدیم شمیران ـ درب دوم عشرت آباد
پلاک ۵۹۳ تا ۵۹۷ تلفن : ۳ ـ ۷۵۲۱۴۱

M-K-301

شما را یاری می دهیم

شما را یاری میدهیم تا بحل مشکل مسکن در تهران کمک کرده باشید
شما را یاری میدهیم تا برای مردم تهران آپ رتهان بسازید
پس انداز و وام مسکن کوشش بزرگ اعتبارات سنگینی برای پروژه های آپ رتهان سازی تخصیص میدهد.
پس انداز و وام مسکن کوشش بزرگ بهر واحد آپ رتهانی تا یک میلیون ریال وام میدهد

برای نمونه :
اگر پنجاه دستگاه آپ رتهان در دست ساختمان دارید میتوانید
۵۰،۰۰۰،۰۰۰ ریال
برای تکمیل آپ رتهان از پس انداز و وام مسکن کوشش بزرگ وام بگیرید. شعبه مرکزی شرق میدان فردوسی ـ تلفن ویژه ۸۲۹۹۲۳

شرکت پس انداز و وام مسکن کوشش بزرگ

پس انداز و وام مسکن کوشش بزرگ شما را یاری میدهد

M-K-318

شرکت ملی ذوب آهن ایران

آگهی استخدام

شرکت ملی ذوب آهن ایران جهت تکمیل کارد و آتشنشان مسلح خود به تعدادی داوطلب با شرایط ذیل نیازمند میباشد .
۱ـ حداقل گواهی‌نامه ششم دبستان .
۲ـ انجام خدمت نظام .
۳ـ حداقل سن ۲۳ سال و حداکثر ۲۶ سال
۴ـ حداقل قد ۱۶۵ سانتیمتر
۵ـ متدین به یکی از ادیان (اسلام . مسیحی ، کلیمی ،زرتشتی) .
۶ـ نداشتن سوء پیشینه جزائی و سلامت کامل جسمانی .
داوطلبین میتوانند همه روزه با در دست داشتن مدارک لازم حداکثر تا تاریخ ۵۳٫۴٫۱۵ باداره کاریابی و استخدام شرکت واقع در خیابان کاخ شماره ۱۶ مراجعه نمایند . م الف ۵۰۰۶

اطلاعیه دفتر امور دانشجویان خارج وزارت علوم وآموزش عالی
درمورد
تحصیل در دانشگاههای کشور فرانسه

دفتر امور دانشجویان خارج وزارت علوم و آموزش عالی به اطلاع کسانیکه قصد ادامه تحصیل در دانشگاه های کشور فرانسه را دارند می رساند :
از آغاز سال تحصیلی ۵۴ـ۱۳۵۳ دولت فرانسه مقررات جدیدی برای ثبت نام دارندگان مدارک لیسانس یا فوق لیسانس در دوره های دکتری سیکل سوم رشته های ادبیات علوم انسانی ، حقوق ، اقتصاد ، علوم سیاسی و رشته های مشابه وضع نموده است بدین ترتیب که کلیه کسانی که داوطلب ثبت نام در دوره دکتری سیکل سوم بمدت یکسال در دوره D.E.A ثبت نام و تحصیل نمایند دانشجویان در صورت موفقیت در امتحانات کتبی و شفاهی و عملی این دوره واخذ دیپلم مورد نظر می‌توانند در دوره دکتری رشته مربوط ثبت نام نمایند . در مقررات جدید وضع شده از طرف وزارت علوم فرانسه تاکید شده است که بدون اخذ دیپلم امکان ثبت نام در دوره D.E.A های دکترا وجود ندارد .
م الف ۵۵۸۳

ترازنامه سال ۱۳۵۲ بانک اعتبارات تعاونی توزیع و مقایسه با سال ۱۳۵۱

شرکت سهامی عام

سرمایه ثبت شده ۶۰۰/۰۰۰/۰۰۰ ریال

دارائی (ارقام بریال)	سال ۱۳۵۱	سال ۱۳۵۲
اسکناس و مسکوک	۴۵۷ر۱۹۱ر۸۸۶	۴۳۵ر۱۱۹ر۷۷۹
سپرده نزد بانک مرکزی ایران		
سپرده قانونی	۴۶ر۵۱۹ر۸۰۳	۴۶ر۹۹۱ر۴۶۱
سایر سپرده‌ها	۱۱ر۰۷۳ر۰۲۷	۴۷ر۸۹۵ر۷۶۴
موجودی نزد بانکهای داخلی (پس از پایاپای)	۶۸ر۴۲۴ر۷۵۸	۱۴۶ر۱۳۸ر۲۱۷
نقود بیگانه و موجودی نزد بانکهای خارجی	۲۰ر۳۱۹ر۵۴۳	۱۶۵ر۲۷۴ر۶۵۱
اسناد قرضه دولتی	— — —	۲۰۱ر۵۲۴ر۹۵۳
اسناد نزولی و بروات خریداری	۹۱۳ر۵۸۸ر۳۹۸	۱ر۲۰۹ر۳۵۹ر۸۸۲
وام‌ها و سایر مطالبات	۴ر۱۲۷ر۳۵۳ر۵۵۱ر۷۰	۴ر۴۷۸ر۲۸۰ر۹۰۳
سایر دارائیها	۲۲۴ر۷۱۳ر۱۸۷ر۸۰	۱۴۴ر۸۵۵ر۰۸۷ر۳۰
مشارکت	۱۶ر۰۰۰ر۰۰۰	۲۱ر۰۰۰ر۰۰۰
اموال منقول پس از کسر استهلاک	۹ر۰۷۵ر۹۷۱ر۷۵	۱۰ر۳۲۱ر۰۰۳ر۷۵
اموال غیرمنقول پس از کسر استهلاک	۱۳۵ر۷۱۰ر۸۰۷ر۵۰	۱۴۷ر۳۹۹ر۱۶۱ر۵۰
اقلام در راه	۲۸ر۶۹۲ر۰۵۵	۶۹ر۵۷۸ر۴۴۰
هزینه تأسیساتی پس از کسر استهلاک	۱۶ر۳۵۰ر۲۱۰	۱۴ر۷۱۵ر۱۸۹
وثائق تملک شده	۷۹ر۴۴۵ر۵۳۳	۱ر۰۱۹ر۳۳۰ر۳۸۵
جمع	۶ر۱۵۴ر۴۵۸ر۷۳۱ر۷۵	۸ر۱۵۷ر۷۸۴ر۸۷۶ر۵۵
تعهد مشتریان بابت پذیرشها و ضمانتنامه‌ها و اعتبارات بازشده	۱ر۶۲۷ر۶۴۹ر۱۱۶	۱ر۶۴۲ر۹۷۸ر۰۲۰
جمع کل	۷ر۷۸۲ر۱۰۷ر۸۴۷ر۷۵	۹ر۸۰۰ر۷۶۲ر۸۹۶ر۵۵

بدهی (ارقام بریال)	سال ۱۳۵۱	سال ۱۳۵۲
سرمایه پرداخت شده	۳۰۰ر۰۰۰ر۰۰۰	۳۰۰ر۰۰۰ر۰۰۰
اندوخته قانونی	۱۰ر۸۶۲ر۳۸۹ر۷۰	۱۶ر۳۰۲ر۱۲۲ر۷۰
مانده سود و زیان	۱ر۷۴۴ر۵۵۰ر۱۰	۲ر۶۷۴ر۸۳۴ر۰۵
بستانکاران		
حسابجاری اشخاص و سپرده‌های دیداری	۱ر۶۱۳ر۳۱۵ر۰۲۳ر۹۵	۲ر۶۴۳ر۸۲۱ر۱۵۲ر۷۵
حساب بانکها (پس از پایاپای)	۲۸ر۳۸۶ر۶۵۴	۷۱ر۷۰۷ر۴۹۱
سپرده‌های مدت‌دار	۲ر۶۴۵ر۲۴۳ر۰۴۹ر۰۵	۳ر۵۱۳ر۲۴۳ر۲۸۱ر۰۵
حساب پس‌انداز مشتریان	۵۹۵ر۳۳۲ر۹۸۶ر۱۰	۷۸۶ر۰۱۵ر۸۰۰
وام دریافتی	۸۹۴ر۰۷۱ر۹۵۳	۷۴۹ر۳۴۴ر۷۸۲
سایر بدهیها	۶۵ر۵۰۲ر۱۲۵ر۸۵	۷۴ر۶۷۵ر۴۱۳
جمع	۶ر۱۵۴ر۴۵۸ر۷۳۱ر۷۵	۸ر۱۵۷ر۷۸۴ر۸۷۶ر۵۵
پذیرشها و ضمانتنامه‌های صادره و اعتبارات بازشده	۱ر۶۲۷ر۶۴۹ر۱۱۶	۱ر۶۴۲ر۹۷۸ر۰۲۰
جمع کل	۷ر۷۸۲ر۱۰۷ر۸۴۷ر۷۵	۹ر۸۰۰ر۷۶۲ر۸۹۶ر۵۵

هیئت مدیره

سیف اله رشیدیان ـ اسد اله رشیدیان ـ فتح اله معتمدی ـ منصور خواجه نصیری ـ علی ایزدی

بازرس قانونی
عمادالدین کاتوزیان

حسابدار رسمی
محمود پاک روان

حساب سود و زیان سال ۱۳۵۲ بانک اعتبارات تعاونی توزیع

	سال ۱۳۵۲
هزینه کل	۲۷۳ر۱۷۷ر۶۵۶
استهلاکات	۲۴ر۲۶۹ر۶۱۱
سود	۳۶ر۲۶۴ر۸۹۰ر۹۵
	۳۳۳ر۷۱۲ر۱۵۷ر۹۵

	سال ۱۳۵۲
بهره و کارمزد دریافتی پس از کسر مبالغ پرداختی	۳۳۰ر۹۹۴ر۵۰۶ر۳۰
درآمد متفرقه	۲ر۷۱۷ر۶۵۱ر۶۵
	۳۳۳ر۷۱۲ر۱۵۷ر۹۵

حساب تقسیم سود در پایان سال ۱۳۵۲

اندوخته قانونی	۵ر۴۳۹ر۷۳۳
اندوخته مالیاتی	۹ر۸۹۴ر۸۷۴
سود قابل تقسیم (خالص)	۲۰ر۰۰۰ر۰۰۰
نقل بسال بعد	۲ر۶۷۴ر۸۳۴ر۰۵
	۳۸ر۰۰۹ر۴۴۱ر۰۵

نقل از سال قبل	۱ر۷۴۴ر۵۵۰ر۱۰
سود	۳۶ر۲۶۴ر۸۹۰ر۹۵
	۳۸ر۰۰۹ر۴۴۱ر۰۵

هیئت مدیره

سیف اله رشیدیان ـ اسد اله رشیدیان ـ فتح اله معتمدی ـ منصور خواجه نصیری ـ علی ایزدی

بازرس قانونی
عمادالدین کاتوزیان

حسابدار رسمی
محمود پاک روان

تفسیر اقتصادی

آینده طلای مواج!

عباس هیئت

نمایندگان ده کشور بزرگ صنعتی جهان و بدنبال آنها گروه ۲۰ در مورد اصلاح نظام پولی جهان به یکتوافق موفق دست یافتند . مواج ساختن ارزش دخایررسمی طلای کشور های صنعتی جهان و تغییر سیاست سه ساله «ممنوعیت‌مبادلات‌رسمی طلا» از جانب ایالات متحده امریکا از نکات اساسی و جنجال برانگیز این توافق است . درنخستین نظرکشور هایی چون فرانسه و ایتالیا که از کسری‌تراز پـرداخت های خود بشدت رنج‌میبرند وپول آنها تحت فشار قرار دارد و در عین‌حال از ذخایر قابل توجه طلا برخوردارند با این اقدام نفس راحتی خواهندکشیدزیرا معنای‌دیگر امواج ساختن ارزش ذخایر طلا افزایش واقعی و عملی سریع ارزش ذخایر طلا و چندبرابرشدن قدرت‌پرداخت کشور های دارنده‌آن است. لیکن بالا رفتن ارزش ذخایر طلا هر چند که ممکن است ایتالیا یا فرانسه و کشور- های دیگر دارای وضع‌مشابه را قادر سازد در کوتاه مدت سر و صورتی به وضـع نابسامان‌تراز پـرداخت های خود بدهندواز عهده‌پرداخت هزینه سوخت و نفت برایند اما یک چاره قطعی نخواهد بود . آسودگی و تعادل تجارت خارجی این کشورها زمانی بدست‌می‌آید که اینان از یک وضعیت مستحکم اعتباری بین‌المللی که جز برپایه یک اقتصادسالم وقوی حاصل نخواهدشدبرخوردار باشند . از سوی دیگرمعمائی که هنوز حل نشده است‌این است که چرا رهبران مالی و اقتصادی امریکا استراتژی پولی بین‌المللی خود را تغییر داده‌اند ؟

آیا این تغییر فقط یک نمایش ساده روح تفاهم و همکاری بیشتر با سایرکشور هاح جهان برای غلبه بر - بحران کنونی نظام‌پولی‌جهان است ؟ویاباتوجه به آزادی همزمان معاملات و مالکیت خصوصی طلا در امریکا واشنگتن باین نتیجه رسیده است که بالا رفتن هرچـه بیشتر و حتی زیاده از حد قیمت طلا از آنجائی کـه تولید و عرضه این فلزگرانبها محدود میباشددر نهایت‌سود این کشور است و منجر به برتری دوباره دلار خواهد شد .

تردیدی نیست که عرضـه محدود طلا و افزایش شگفت آور حجم معاملات جهان دو پدیده متضاد هستند که نقش مبادله‌ای‌طلارابی ارزش میسازند. از طرف دیگر نوسانات‌قیمت طلا اعتباراین فلزرابعنوان و سیله ومعیاری ثابت برای سنجش ارزش پولی و مبادلات کاملامتزلزل خواهد ساخت و در مجموع باحتمال قوی‌این‌دلار خواهد بود که با تکیـه بـراقتصاد پرتوان امریکا نقش برترخود را باز خواهد یافت . ذکـر این نکته نیز ضرورت دارد که عرضه بیشتر طلا در معاملات و اقتصادی شدن تولید بیشتر این فلز درآینده به کاهش نسبی و درواقع افزایش منطقی‌قیمت طلاکمک شایانی خواهد کرد .

کالاها بدون حضور وارد کننده ارزیابی میشود

مقدمات اجرای مقررات ارزیابی غیابی کالاها در گمرک خرمشهر فراهم شده واز دو ماه دیگر کلیه تشریفات گمرکی مربوط بتعیین تعرفه‌کالا درخرمشهر بدون مراجعه وارد کنندگان انجام خواهد شد.

یک مقام مسئول در این زمینه توضیح داد : هم‌اکنون مراحل مختلف تشریفات گمرکی کالا در گمرک خرمشهر با مراجعه وارد کنندگان انجام می‌پذیرد و بهمین علت در برخی موارد رسیدگی به اظهارنامه‌های گمرکی بطول می‌انجامد، برای جلوگیری از اتلاف وقت وارد کنندگان و تسریع در انجام تشریفات گمرکی کالاها ، در آینده نزدیک تعیین نوع تعرفه گمرکی و تشخیص سود بازرگانی و حقوق گمرکی کالاها بطور غیابی صورت می‌گیرد و مقررات ارزیابی کالاها فقط باحضور مقامات گمرک خرمشهر، اجرا می‌گردد.

این مقام اضافه کرد : گمرک خرمشهر یکی از مهمترین گمرکخانه‌های کشور محسوب میشود و سالیانه بیش از ۳٫۵ میلیون تن کالا از این بندر تخلیه میگردد.

برگ تشخیص مالیات سال ۵۱ شرکت‌ها تا پایان تیرماه صادر می‌شود

برگ تشخیص مالیات سال۵۱ شرکتها،موسسات و سایر مودیان حقوقی تا پایان تیرماه آینده صادر میشود و این دسته ازمودیان مکلفند اظهار نامه‌مالیاتی سال ۵۲ را نیز ظرف مدت فوق به‌حوزه‌های مالیاتی تسلیم کنند .

اداره‌کل مالیات شرکتها ، طی بخشنامه‌ای بحوزه های مالیاتی دستور داد ، دفاتر مالیاتی آندسته‌از مودیان حقوقی را که برای تائید به حسابداران رسمی ارجاع میشود ، حداکثر ظرف سه‌ماه‌رسیدگی کرده و مالیات آن را محاسبه نمایند . دراین‌بخشنامه اضافه شده است ، مالیات قطعی سال ۱۳۵۰ شرکتها و موسسات نیز باید تا پایان سال جاری صادر گردد و به مودیان ابلاغ شود .

ارزش داده‌های کارگاههای صنعتی

طبق آخرین نتایج بدست آمده از سرشماری کارگاههای بزرگ صنعتی کشور که توسط مرکزآمار ایران تهیه‌شده است ارزش داده‌های کارگاههای‌بزرگ صنعتی کشور تا پایان سال ۱۳۵۰ به قیمت جاری‌بالغ بر ۲۴۹ میلیارد ریال گردیده است . توزیع این رقم در سطح کلی طبقه‌بندی فعالیتهای اقتصادی حاکی‌است که گروه صنایع فلزات اساسی باحدود ۷۲ میلیاردریال (۲۸٫۸ درصد) در مرتبه اول قراردارد .

همچنین حجم ارزش افزوده کارگاههای بزرگ بخش صنعت بالغ بر ۱۱۳ میلیارد ریال بوده است که سهم ارزش افزوده صنایع فلزات اساسی با ۵۵کارگاه بزرگ بالغ بر۴۴ میلیارد ریال و سهم ارزش افزوده صنایع مواد غذائی ، آشامیدنیها و دخانیات با ۶۸۹ کارگاه جدید ۲۰ میلیارد ریال، سهم صنایع شیمیائی با۲۰۸ کارگاه‌بالغ‌بر۱۴ میلیاردریال‌و صنایع‌محصولات وماشین‌آلات فابریکی با۴۷۸ کارگاه حدود ۱۲ میلیارد ریال بوده است.

بررسی توزیع ارزش افزوده در سطح کلـی طبقه‌بندی فعالیتهای اقتصادی روشنگر این حقیقت است که علیرغم قلت تعداد کارگاه در گروه صنایع مربوط به فلزات اساسی بیشترین سهم ارزش افزوده یعنی ۳۹٫۴ درصد متعلق به‌کارگاههای مزبور بوده است .

اتوبوس هوائی در تهران

این ، یک اتوبوس غول پیکر هوائی آ ۳۰۰ است که روز چهارشنبه این هفته در فرودگاه مهرآباد بپرواز درخواهد آمد .

چهارشنبه این هفته آسمان تهران شاهد پرواز یک اتوبوس غول‌پیکر هوائی خواهد بود که برفراز فرودگاه مهرآباد به پرواز آزمایشی دست خواهد زد . این اتوبوس که بدنه بزرگی دارد و به دو «موتور جت مجهز است به اتوبوس هوائی «آ ۳۰۰» موسوم است و ۲۵۰ تا ۳۸۵ مسافر را می تواند حمل کند . این هواپیما که طرح و ساختمان آن توسط کشور های فرانسه ، آلمان ، هلند و اسپانیا تکمیل شده ازطرف دولت های آلمان ، فرانسه ، و ایالات متحده امریکا اجازه پرواز یافته و تاکنون شرکت های بزرگی چون ارفرانس ـ لوفت هانزا ـ ایبریا (شرکت هواپیمائی اسپانیا) و ۵ شرکت هواپیمائی دیگر خرید آنرا سفارش داده‌اند . این اتوبوس هوائی سوخت ، هزینه پرسنلی و سرو صدای بسیار کمی دارد و در عوض از نظر ظرفیت حمل بار و مسافر بسیار بزرگ است و از حداکثر امکانات ایمنی وآسایش مسافران نیز برخوردار است ، منتها بعلت وزن زیاد آن ، برای پرواز های کوتاه و متوسط استفاده می شود .

ایران پوست مصنوعی تولید می‌کند

اولین کارخانه تولید پوست مصنوعی در ایران تایکماه دیگر کار خود را آغاز می‌کند .

کارخانه تولید پوست مصنوعی بـا سرمایه‌گذاری بخش خصوصی و کمک یک بانک دولتی‌تاسیس‌شده است و مجهز به مدرنترین ماشین آلات است . قدرت تولید این کارخانه یک میلیون متر است و بطوریکه کارشناسان پیش‌بینی میکنند ، این مقدار تولید در داخل کشور مصرف دارد.

کارشناسان همچنین‌معتقدند، درصورتی که کارخانه تولید پوست مصنوعی مقداری تولید مازاد بر مصرف داخلی داشته باشد، به‌آسانی میتوان آنرا صادر کرد.

کارخانه تولید پوست مصنوعی در رشت احداث شده واین واحد اولین واحد تولیدیست که در این منطقه از آسیا بکار میپردازد.

کارخانه تولید کننده ،ابتدااز کارشناسان خارجی‌و خصوصی‌انگلیسی استفاده‌خواهد کرد ولی پس از مدتی که متخصص لازم برای کارکنان ایرانی‌بوجودآمد کاربه‌ایرانی منتقل خواهد شد.

پاسخ سئوالات آزمون زبان انگلیسی رشته طبیعی

شماره‌تست	جواب‌صحیح	شماره‌تست	جواب‌صحیح
۲۴	۲	۴۱	۳
۲۵	۴	۴۲	۳
۲۶	۱	۴۳	۱
۲۷	۳	۴۴	۴
۲۸	۲	۴۵	۴
۲۹	۳	۴۶	۱
۳۰	۳	۴۷	۳
۳۱	۲	۴۸	۴
۳۲	۴	۴۹	۲
۳۳	۱	۵۰	۱
۳۴	۱	۵۱	۱
۳۵	۴	۵۲	۳
۳۶	۲	۵۳	۲
۳۷	۲	۵۴	۴
۳۸	۲	۵۵	۱
۳۹	۴	۵۶	۳
۴۰	۲		

پاسخهای‌صحیح آزمون هوش‌رشته‌طبیعی

شماره‌تست	جواب‌صحیح	شماره‌تست	جواب‌صحیح
۱۴	۲	۲۴	۴
۱۵	۱	۲۵	۳
۱۶	۴	۲۶	۲
۱۷	۲	۲۷	۱
۱۸	۴	۲۸	۴
۱۹	۱	۲۹	۴
۲۰	۳	۳۰	۳
۲۱	۲	۳۱	۱
۲۲	۲	۳۲	۳
۲۳	۱	۳۳	۲

پارتی جدید case
تراکتور ۴ تمام هیدرولیک
نیسن آمریکا رسید
با تعمیرگاه مجهز زیر نظر متخصصین آمریکائی

نماینده انحصاری در ایران
شرکت سهامی اتفاق شاهرضا پیچ شمیران تلفنهای: ۹-۷۵۲۷۹۸

جدول های اطلاعات

جدول عادی

شماره ۷۷۶۳

طراح جدول : ف ـ جلوه

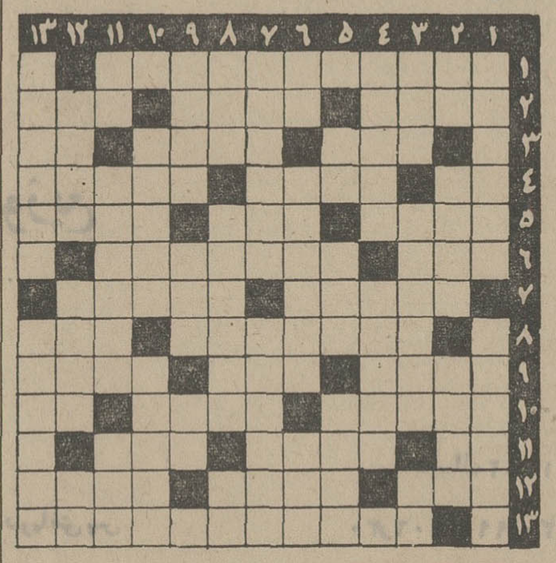

افقی :

۱ـ فرمانده قافله ۲ـ آرزو ها ـ لاستیک توئی ـ مناسب و شایسته ۳ـ بی‌حیا ـ ریاضی‌دان و حکیم و شاعر بزرگ ایران که شهرت جهانی دارد ـ حساب و شمار ٤ـ چاشنی غذا ـ با تغییری در آخر مرباست ـ دریچه اطمینان ٥ـ مرکزدود ـ انبر شکسته ـ از خوب‌بالاتر ٦ـ گذراندن ایامش دشـوار است ـ برهنه خوشحال ۷ ـ تاریکی شب ـ اجیر ۸ـ مرحله بعد از بدایت ـ گلی است ۹ـ معمور ـ قصبةالریه ـ بزرگ ۱۰ـ جاده مناسب بـرای چهارپا ـ در رهن مانده ـ یک خط‌بیش از یک ۱۱ـ ضمیری است ـ سلاح آتشین ـ خوردنی نامطبوع ۱۲ـ موی ـ گسترده ـ از اقسام مجلس ۱۳ ـ از آثـار جمال زاده .

عمودی :

۱ـ درشکه دردار ـ در محضر بزرگان از ادب بـود ۲ـ مادرتازی ـ میوه هفت‌سین ـ فروشنده ۳ـ ترابری شـد ـ آنکه سعه صدر و بزرگواری بسیار دارد ـ ناپذیرفتـه ٤ـ سور نورسیده ـ گستاخی ٥ـ زردروی پرزور ـ ماه فرنگی ـ فراوانی ٦ـ الفبای سـاز ـ هنرمند باله ـ زنان ۷ـ برای از جا تکان دادن بعضی‌هـا لازم است ـ میوه پرقوت ۸ـ حرف درد ـ فطیر درمی‌آید ـ برادر عمه خانم ۹ـ تن پوش ـ خرمهره ـ عددی است ۱۰ ـ وعده داده شده ـ از اسباب درویشی ۱۱ ـ پـروردگار ـ برای پائیـن آوردن تب نیز خوب است ـ وجود ۱۲ ـ حسن صورت ـ علم ـ چهار من تبریز ۱۳ـ ازاقسام مسابقه اسکی ـ معده سوم پرندگان.

حل جدول شماره ۷۷۶۲

جدول ویژه

شماره ۱۲۳

افقی :

۱ـ تاریخی از دوران مغول نوشته کمال‌الدین عبدالرزاق بن اسحق سمرقندی ۲ـ مدتها از نفت اعراب محروم شد ـ از رمانهای وطنی ـ حرارت ۳ـ ظرفی برای‌مایعات ـ برخوردار از نعمت تندرستی ـ بی‌بند و بار ٤ـ دریاب که دمی بیش نیست ـ از درجات سابق ارتشی ـ گل سرسبد عیالات ٥ـ اثر معروف داستایوسکی ـ از عناصر شیمیائی ـ از بین رفته و نابود شده ٦ـ دستی بسوی آسمان ـ ازکتابهای آناتول‌فرانس ۷ـ نوعی دندان ـ اسمش از آسیا نشان دارد و خودش ادعای اروپائی می‌کند ۸ـ ناکام چشم از جهان فرو بسته ـ حرص بسیار ۹ـ اثر ژان ژاک روسو در تعلیم و تربیت ـ فقط یکی است ـ خاک ۱۰ـ از انواع ذغال ـ بسیار نباشد ـ طایفه‌ای در ایران ۱۱ـ درون ـ چسب سابق ـ مرحله بعد از مضغ ۱۲ـ سرو کوچک کوهی ـ شاعره یونانی که در عشقبازی‌نیزمکتبی‌داشت ـ راست ۱۳ـ در اصطلاح‌روانشناسی به وحشت از جاهای سربسته می‌گویند .

عمودی :

۱ـ اسم تنی چند از پادشاهان اشکانی ـ صحت‌فرضیه‌اش در زمینه ازدیاد نفوس و مواد غذائی کم‌کم آشکار می‌شود ۲ـ زر بی‌پا ـ از مهمترین اعیاد اسلامی ـ با وجود بسیاری گران است ۳ـ از اسباب حمام عمومی علی‌الخصوص ـ تغار گلی ـ درشت و برجسته٤ـ مرحوم داورنوکرد ـ قهرمان اصلی ادیسه همر ٥ـ رمق ـ بزرگی ـ جبان ٦ـ از آن طرف میزنند و خیره می‌شوند ـ از آثار مستقیم جنگ ـ سفید خوشبوتر است ۷ـ خطیب بزرگ و سیاستمدار بزرگ رومی درسالهای قبل از میلاد ـ امری را ظاهر کردن ۸ـ آلش پنج تن بودند ـ فکر و ایده و نظریه ـ طرف ۹ـ قتلگاه یکی از سیاستمـداران قرن بیستم ـ آهنگساز نوپرداز آلمانی با نغمه های ناموزون بسیار ـ از صور فلکی ۱۰ ـ یکی از مهمترین و لطیف ترین هنرهابشرط آنکه مدرن‌نباشد ـ در دوران بلوغ می‌شوند ۱۱ـ ضمیر متصل ـ سفرنامه‌اش‌از آثار لطیف و پرمغز ادبی‌جهان است ـ از اقوام نزدیک ۱۲ـ سرور ـ ماه ظریف ـ سیب گاز زده ۱۳ـ ریاضی‌دان و ستاره شناس بزرگ ایتالیائـی در قرن هفدهم ـ لغت یهود.

حل جدول ویژه ۱۲۲

ایران از سنگال گوشت وارد میکند

ایران‌درسنگال یک پالایشگاه نفت‌و سدی برروی رودخانه دلتا میسازدودرایجاد منطقه صنعتی این کشور مشارکت خواهد کرد.

آقای دکتر مجیدی وزیر مشاور و رئیس سازمان برنامه و بودجه کشور که در راس یک هیئت هفت نفری بکشور های سنگال و زئیر در آفریقا سفر کرده بود ، عصر دیروز به تهران بازگشت و در فرودگاه مهرآباد طی‌گفتگوی کوتاهی با خبرنگار ما اظهار داشت : در جمهوری زئیر که از امکانات بسیار خوبی از لحاظ منابع برخوردار است ، مذاکرات موفقیت آمیزی‌داشتیم، همچنین احترام عمیقی که حضرت سسه‌سکورئیس جمهوری زئیر، مقامات و ملت آن کشور برای شاهنشاه ایران قائل هستند برای ما موجبات خوشنودی و خوشحالی فراوان ببار آورد وملت‌و دولت زئیر موفقیت های چشمگیر ایران را برهبری شاهنشاه میستایند.

آقای مجیدی اضافه کرد ، باتوجه بمنابع سرشار معدنی و طبیعی که در زئیر موجود است ازنظر همکاری برای دو کشور و آینده ایران اهمیت خاص دارد ، نحوه سرمایه گذاری ایران در زئیر در زمینه های اقتصادی ، فنی ، فرهنگی و علمی است و مقامات این‌کشور تمایل دارند که یک موافقتنامه عمومی بین دو کشور بامضاء برسد.

★ خرید گوشت

آقای‌مجیدی پیرامون مذاکره‌با سنگال‌گفت‌بدنبال سفراخیر آقای هویدانخست وزیربکشور سنگال وبازدید نخست وزیر آن کشور از ایران ، امکانات همکاری های دو جانبه بین دو کشور را فراهم ساخت و مقامات آن کشور طرحهائی در سه قسمت ارائه دادند که عبارت است از ایجاد سدی برروی رودخانه دلتای سنگال و استفاده از آب های زیرزمینی از طریق حفر چاه های عمیق و ایجاد یک منطقه‌صنعتی‌آزاد دربندرداکار.

آقای‌مجیدی‌افزود، باامکاناتی که درتهران بررسی شده است، مبلغ ۸٫۵ میلیون دلار بسنگال وامدادمخواهد شد . وی تاکید کرد باتوجه به پرورش دام و تولید گوشت در سنگال میتوان از این نظر همکاری خوبی را بوجود آورد تا کمبود گوشت ایران از آن کشور تامین شود.

آقای‌مجیدی در زمینه ایجاد یک پالایشگاه از طرف دولت ایران با همکاری سنگال اظهار داشت،دراین مورد نیزمذاکراتی صورت گرفت و امکان ساختن یک پالایشگاه و استفاده ازنفت خام‌ایران‌که بازده آن سالانه ۶ میلیون تن خواهد بود بررسی شد.

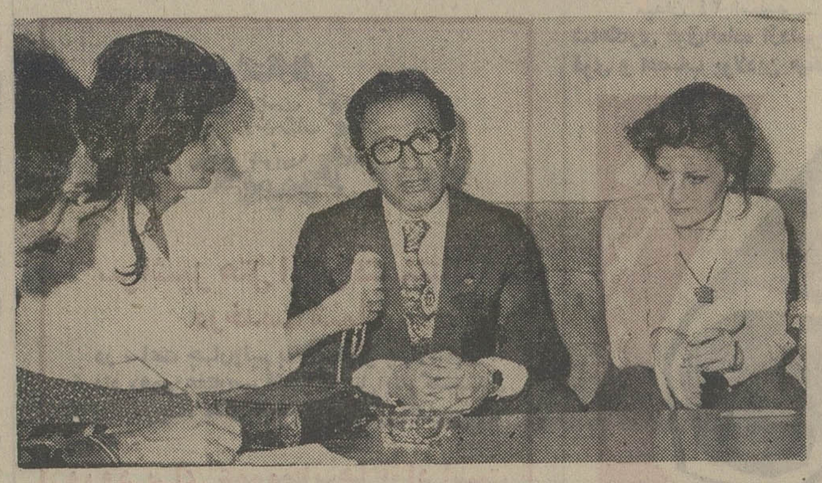

آقای عبدالمجید مجیدی وزیر مشاور و سرپرست سازمان برنامه‌دیشب از سفر سنگال و زئیر بتهران بازگشت. عکس‌وی‌را هنگام مصاحبه‌باخبرنگاران‌درفرودگاه مهرآباد نشان‌میدهد.

رعدوبرق شبانه

تهرانیها را از خواب پراند!

★ گرمای تهران، سال گذشته در این روز ۷ درجه کمتر بود.

رعد و رگبار شبانه خواب دیشب مردم تهران را برهمزد و آنها را واداشت از پشت بام ها به اتاق گرم نقل مکان کنند . امروز نیز هوای تهران گرم و طاقت‌فرسا بود . هوای امروز تهران‌درمقایسه با درجه حرارت هوای سال گذشته در چنین روزی ، ۷ درجه گرمتر بود.

انقلاب هوا از ساعت یک بامداد آغاز شد . رعد های پی در پی و کرکننده که اخگر آسمانی رابدنبال داشت خواب مردم را برهم زد و نزول‌رگبار شدید گروه کثیری را که از گرمای خفقان‌آور اتاق های در بسته‌به پشت بام پناه برده‌بودند و اداشت‌رختخواب هایشان را جمع کنند و به اتاق ببرند .

رعد و برق در تهران پارس شدیدبود و سبب شکستن‌شیشه های چند خانه شد .

سرانجام رعد و برق و بارندگی پایان گرفت و مردمی که خواب از چشمشان رفته بود مجددا به پشت بام هاپناه بردند و در هوای مطلوبی که پس‌از پایان رگبار بوجود آمده بود،در نسیم ملایم صبحگاهی، بخواب رفتند .

امروز عده‌ای از کارمندان دولت و کارگران و کسبه که دیشب بعلت انقلاب ناگهانی‌هوا نتوانسته بودند بخوابند دیرتر از موعد مقرر درسرکار خود حاضر شدند .

اداره هواشناسی اعلام کرد علت منقلب شدن ناگهانی هوای دیشب‌تهران ریزش یک سیستم هوای‌سرداز استان آذربایجان بروی تهران بوده است . این سیستم سبب ناپایداری هوا در روی تهران شد . جبهه هوای سرد ، ابرهای جوششی رعد و برق دار را به حرکت درآورد. ولی چون هوا خشک بودرگبار آن برروی تهران قابل ملاحظه نبود .

حداکثردرجه حرارت دیروز تهران ۳۷وحداقل آن ۲۵درجه بودو انقلاب هوای دیشب درجه حرارت را کاهش نداد .

سال گذشته در روز ۲۶ خرداد حداکثر درجه حرارت تهران ۳۵وحداقل آن ۱۸درجه بودکه‌با مقایسه با امسال‌هوای سال گذشته ۷ درجه خنکتر بوده است .

خبرهای تلفنی شهرستانها

پیوند شریان مصنوعی

تبریز : خبرنگار اطلاعات: برای نخستین بار دردانشگاه ذرآبادگان پیوند شریان مصنوعی آئورت شکم روی یک بیمار ۵۷ ساله انجام گرفت .

بیمار اسماعیل مزدوری نام دارد که‌دچار بیماری‌گرفتگی شریان های رانی و آئورت شکم بود که تیم ۱۲ نفری جراحان به سرپرستی دکتر فاضل در شکم بیمار یک شریان مصنوعی پیوند زدند دکترفاضل در مورد پیدایش بیماری گفت استعمال زیاد دخانیات‌در افرادیکه درسنین بالااند و مصرف غذا هائی که دارای‌چربی‌حیوانی‌هستند و قند زیاد باعث این بیماری میشود .

احداث شاهراه

اصفهان ـ وزارت راه و سازمان برنامه طرحی را در دست مطالعه دارد که بموجب آن یک شاهراه جدید درجه یک اسفالته از شهرضا به بهبهان احداث میشود وبه اینترتیب اصفهان از نیمه راه به دو استان فارس‌وخوزستان ارتباط پیدا میکند.

یک مقام آگاه در اداره‌کل راه آستان‌اصفهان ضمن‌اعلام این مطلب گفت :

ـ با اجرای این طرح مبادلات‌کشاورزی بین۳استان فارس ، خوزستان و اصفهان افزایش می‌یابد و سرعت بیشتری در جریان‌امدوشدها تا بندر ساحلی بوشهر بوجود می‌آید.

جاده سازی متوقف شد

اصفهان: برنامه های ایجاد شاهراه و اسفالت وروکش آسفالت‌جاده‌های‌استان اصفهان بسبب کمبود قیر متوقف شده است.

یک مقام آگاه در اداره کل راه استان اصفهان ضمن اعلام این مطلب به خبرنگار ما اظهار داشت:

مکاتباتی با وزارت راه صورت گرفته است تا قیر کافی برا ی‌ادامه عملیات راهسازی دراختیاراداره کل راه اصفهان قرارگیرد. به اینترتیب تا تامین قیرمورد نیاز، جاده سازی در این‌استان متوقف خواهد بود.

اصفهان دیشب تاریك بود

اصفهان : قطع ناگهانی برق اصفهان در شب گذشته اهالی این شهر را بامشکلات فراوانی مواجه ساخت . خیابان چهار باغ و سایر قسمت های مرکزی شهر در تاریکی فرورفت‌و عبور ومرور وسائط نقلیه‌بدشواری انجام گردید . هنگام خاموشی برق دکتر قاسم معتمدی‌رئیس دانشگاه اصفهان در مراسم تودیع دکتر ناصر ماهوتیان معاون سابق دانشگاه مشغول سخنرانی بود .

همچنین در کاخ جوانان اصفهان نیز با حضورمدیرکل آموزش و پرورش اصفهان مراسم جشن پایان تحصیلی برگزار میشد .

انتخابات‌انجمن حمایت زندانیان

بندر پهلوی ـ عصر دیروز انتخابات انجمن حمایت زندانیان‌صورت‌گرفت‌و آقایان سرگرد فهیمی‌رئیس شهربانی بسمت رئیس ، دیوشلی دادستان بسمت مدیر عامل، خانم طاهرمطاهباز نایب‌رئیس و آقایان شریف رئیس اداره کار دبیر، حاج مهدی ببری خزانه‌دار ، حاج‌احمد فرخ‌نیا وایرج همایور بسمت اعضاء انجمن انتخاب شدند.

توسعه بنادر شمال

بندر پهلوی و بندر بوشهر، مجهز میشود واین دو بندربا احداث اسکله های بزرگ ، برای استفاده بازرگانی ، آماده میگردد.

هزینه اسکله سازی و آماده ساختن دو بندر فوق برای بارگیری و تخلیه بار بیشتر ، چهار میلیارد و نهصد میلیون ریال برآورد شده است.

ظرفیت تخلیه بندرپهلوی سالانه به یک میلیون تن و نوشهر ، بسیصد هزارتن‌افزایش‌خواهد یافت .

رسیدگی به شکایات

بندرپهلوی- دادگستری بندرپهلوی برای رسیدگی به شکایت مسافران دریا یک سرویس فوق‌العاده دایرکرده است و این سرویس در مدت ۶ ساعت به شکایات رسیده رسیدگی میکند .

اداره بندر و کشتیرانی بندرپهلوی نیز تلفن ۲۰۸۳ را در تمام مدت شبانه روز در اختیار مسافران قرار داده‌تا قایقرانان متخلف را معرفی کنند . برای جلوگیری از مشکلات ترافیک نیز اطراف خیابان های اصلی نرده‌کشی میشود .

پذیرائی بانور شمع

شیراز : ظهر دیروز ،برق قسمتی ازشهرشیراز قطع‌شد وبا خاموشی برق ، کولرها و دستگاههای خنک کننده‌از کار افتاد و گرما مردم را ناراحت کرد.

این خاموشی‌تاعصر دیروز ادامه داشت ودیشب نیز ، برق قسمت‌دیگری‌ازشهر قطع شد .

شرکت کنندگان‌در سمینار شورا های آموزشی منطقه چهارم آموزش و پرورش کشور که‌درشیرازبسر میبرند، دیشب میهمان شهرداری این شهر بودند وشهرداری ، بعلت خاموشی برق ، باکمک چراغ قوه و نور شمع ،از میهمانان خود، پذیرائی کرد!

مسمومیت از ماست

شیراز ـ دیروز عده‌ای از ساکنان « سیل‌آباد » شیراز ، باخوردن ماست فاسد ، مسموم شدند و ۱۶ نفر از آنان بعلت مسمومیت شدید ، در بیمارستان « سعدی» این شهر ،بستری گردیدند .

حاج‌میرزاعبدالله‌فردانش‌درگذشت

بانهایت تاسف امروز اطلاع یافتیم که شادروان حاج‌میرزا عبداله فردانش بازرگان نیکوکار برحمت ایزدی پیوسته‌است .

شادروان حاج میرزا عبداله فردانش اولین نماینده اتاق بازرگانی تهران و از بنیان‌گذاران صنایع‌ایران بود ودر طول مدت هشتاد وهفتسال زندگی همواره درراه آباد ساختن اراضی ونوسازی و ایجادتحول واصول‌دراقتصاد تجاری‌کشورکوشا بوده‌است.

حاج میرزاعبداله فردانش در آغاز کار وزندگی صداقت و راستی را پیشه کرد و به این شیوه‌بکارتجارت پرداخت ولی‌هرگز از این راه دورنشد تا آنکه در پناه نیکی ، نکونام زندگی‌کردو آنرا بدرودگفت.

دوره‌های جدید لیسانس ودکترا در دانشگاه تهران

هفتصد و پنجاهمین جلسه شورای دانشگاه تهران دیروز در تالار دانشکده منابع‌طبیعی در کرج تشکیل شد . در این جلسه گزارش معاون آموزشی و پژوهشی و معاون‌برنامه‌ریزی دانشگاه تهران در مورد اصول برنامه های جدید دوره های بعد از لیسانس و ارتقاء سطح آموزشی در آن قسمت‌بمنظور تامین نیاز های توسعه ملی ایران مطرح شد . سیاست دانشگاه از آغاز برنامه پنجم براین بوده است که دوره های بعد از لیسانس از لحاظ کمی و کیفی تقویت شود و دراین زمینه‌رسالت آموزشی‌وتحقیقاتی دانشگاه تهران بیش از پیش متمرکز خواهد شد .

پس ازآن‌گزارش‌معاون پزشکی دانشگاه در مورد تربیت کادر متخصص پزشکی مطرح شدو شورای دانشگاه تصویب کرد که از سال تحصیلی آینده با توجه به افزایش تخت های بیمارستانی در دانشگاه تعداد پذیرش دانشجو برای دوره تخصصی (دستیاران) از ۶۰ نفر در سال به ۱۰۰ نفر درسال افزایش پیدا کند که این عده اضافی درمرکزپزشکی داریوش کبیر و بیمارستان دکتر اقبال وابسته به مرکز پزشکی‌پهلوی به عنوان دستیار مقیم مشغول گذراندن دوره های تخصصی خواهند شد . شورای دانشگاه همچنین یک دوره جدیدلیسانس را در دانشکده منابع طبیعی‌در زمینه حیات‌وحش و اداره‌پارک ها را مورد تصویب قرار داد. این دوره پس از تهیه‌مقدمات لازم ازسال‌تحصیلی ۵۵ـ۱۳۵۴ دانشجو خواهدپذیرفت. سپس پیشنهاد دانشکده اقتصاد در مورد دوره دکترای اقتصاد در دانشکده مذکور مطرح شد و اصول برنامه مورد تائید قرار گرفت . دوره دکترای اقتصاد از اول مهر سال‌جاری دانشجو خواهد پذیرفت .

در این‌جلسه همچنین‌تاسیس رشته زبان و ادبیات ترکی‌جدید در دانشکده ادبیات و علوم انسانی مطرح شد و مورد تصویب قرار گرفت .

همچنین برنامه های‌تفصیلی یک دوره فوق‌لیسانس‌در(توسعه ورفاه اجتماعی)که کارشناسان مورد نیازسازمان برنامه‌راتامین خواهد کرد به تصویب نهائی رسید این رشته فوق‌لیسانس وابسته به‌دانشکده‌علوم اجتماعی و تعاون خواهد بودو درسال تحصیلی آینده دانشجوخواهد پذیرفت .

در پایان‌جلسه پیشنهاددانشکده علوم در مورد تاسیس‌دودوره دکترا در زمینه های زیست شناسی و زمین شناسی‌اصول برنامه جدید تحصیلات‌پزشکی و نیز مقررات جدید آئین‌نامه آموزشی دوره لیسانس‌دانشگاه مطرح و مقرر شد در کمیته منتخب شورا مورد بررسی‌قرار گیرد .

مجله
پیام نوین
شماره ۹ منتشر شد

یغما
شماره چهارم سال بیست‌وهفتم
(تیر ماه ۱۳۵۳)
دکتر شفیعی کدکنی دکتر
دکتر محمد علی اسلامی ـ
شرف ـ دکتر بهبهانی ـ دکتر
باستانی ـ عبدالحی حبیبی
(استادان دانشگاه ها) ـ امیری
فیروزکوهی ـ خلیل‌الله خلیلی‌ـ
دکتر عبدالحکیم افغانی‌ـ سعیدی
سیرجانی ـ حبیب یغمائی از
نویسندگان این شماره‌اند .
کتاب سه نمایش‌نامه ترجمه
مرحوم ذکاءالملک فروغی‌ضمیمه
است .

دنیای‌ورزش
شنبه‌ها منتشر
میشود

آگهی مناقصه لوازم مصرف‌شدنی وتنظیف شماره ۱

مورخه ۵۳٫۳٫۲۴

نوبت دوم

بهداری پایگاه دریائی خرمشهر جهت مصرف ۳۳ قلم اجناس طبق صورت ریز پیوست برگ شرائط از طریق مناقصه خریداری می نماید . پیشنهاد دهندگان می توانند با مراجعه به تدارکات بهداری واقع در بهداری پایگاه دریائی خرمشهر و ملاحظه مشخصات اجناس و دریافت برگ شرایط با مشخصات معامله پیشنهاد خود را طبق مفاد مندرج در شرائط معامله تنظیم و تا ساعت ۹ صبح روز ۵۳٫۴٫۶ به تدارکات بهداری پایگاه دریائی خرمشهر تسلیم نمایند .

اداره مناقصه‌گذار ـ بهداری پایگاه دریائی خرمشهر

آگهی دعوت مجمع عمومی فوق‌العاده

شرکت سهامی خاص گروه فرهنگی دارالفنون عصر دانش از کلیه صاحبان سهام ونیز از بازرسان شرکت دعوت میشود که برای تشکیل مجمع عمومی فوق‌العاده شرکت در ساعت ۸ بعداز ظهر روز ۵۳٫۳٫۸ در مرکز شرکت واقع در خیابان تاج خیابان سپاس دبیرستان سپاس حضور بهمرسانند .

دستور جلسه عبارت است از:

۱ـ ازدیاد سرمایه شرکت از یک میلیون ریال به سه‌میلیون ودویست هزار ریال از طریق انتشار و فروش سهام جدید.

۲ـ اختصاص و فروش تعدادی از سهام جدید شرکت بشخص دیگری که‌واردشرکت میشود باتوجه‌بماده ۱۶۰ و تبصره ماده ۱۶۷ لایحه قانونی اصلاح قانون تجارت .

۳ـ اصلاح اساس‌نامه

شرکت سهامی خاص گروه فرهنگی دارالفنون عصر دانش
هیئت مدیره

آ ـ ۸۳۱۹۰

آگهی مناقصه شماره ۴ـ۴۶ـ۵۲ـ۱۴۰۱

مورخ ۵۳٫۳٫۱۸

آمادگاه کرمانشاه ۷ قلم صیفی‌جات جهت مصرف یگانهای آمادشونده برابر شرایط معامله موجود از طریق مناقصه خریداری مینماید .

پیشنهاد دهندگان میتوانند با مراجعه به آمادگاه کرمانشاه وملاحظه مشخصات اجناس و دریافت‌برگ شرایط و مشخصات معامله پیشنهاد خود را طبق مفاد مندرج در شرایط معامله تنظیم و تا ساعت۹ صبح روز ۵۳٫۴٫۱۲ بدفتر قسمت پیمانهای آمادگاه تسلیم نمایند .

م الف ۵۷۸۲

مناقصه‌گذار ـ آمادگاه کرمانشاه

آ ـ ۸۳۲۰۰

آگهی مناقصه شماره ۹ ـ ۵۳٫۳٫۱۱

پایگاه‌شاهرخی ۸۷ قلم اجناس مشروحه زیر :

۱ـ وسایل لوله‌کشی ۸۷ قلم

را ازطریق مناقصه خریداری مینماید که اقلام مورد مناقصه بایستی از تاریخ انعقاد قرارداد درظرف‌مدت یکسال به‌پایگاه شاهرخی در انبار آماده‌تحویل و هیچگونه پیش پرداختی داده نخواهدشد.

پیشنهاد دهندگان میتوانند با مراجعه به‌ماتریل پایگاه‌دریافت برگ‌شرایط ومشخصات پیشنهادات خودرابرطبق مفاد مندرج در برگ‌شرایط‌تنظیم نموده‌و تاساعت ۱۰صبح روز ۵۳٫۴٫۳ به آجودانی پایگاه شاهرخی تسلیم ورسیددریافت دارند پیشنهادات واصله در ساعت ۱۰ صبح روز ۵۳٫۴٫۳ درحضور کمیسیون مناقصه بازوقرائت خواهدشد حضور پیشنهاد دهندگان یانماینده آنها در کمیسیون آزادخواهدبود.

ماتریل پایگاه‌شاهرخی

آ ـ ۸۳۰۵۴

آگهی مجمع عمومی عادی

شرکت سهامی صنعتی تولیدی‌شمال «سهامی‌خاص»

مجمع‌عمومی سالیانه شرکت سهامی‌صنعتی تولیدی شمال «سهامی‌خاص» روز چهارشنبه ۱۹تیرماه ۱۳۵۳ ساعت ۶ بعداز ظهر در دفتر شرکت سهامی آب‌معدنی ایران واقع درخیابان تهران نوجنب پمپ‌بنزین قاسم‌آباد تشکیل میشود. لذا از عموم صاحبان سهام دعوت میشودکه درروزو ساعت‌مقرر در دفتر شرکت حضور بهمرسانند.

دستور جلسه:

۱ـ استماع گزارش‌هیئت‌مدیره و تصویب ترازنامه و عملیات شرکت درسال ۱۳۵۲ .

۲ـ انتخاب بازرس اصلی‌و علی‌البدل شرکت.

۳ـ بحث در امورجاری مشی‌آتیه شرکت.

۴ـ تعیین روزنامه‌ای‌که آگهی های شرکت بایستی در آن درج‌شود.

هیئت‌مدیره شرکت‌سهامی صنعتی تولیدی شمال «سهامی‌خاص»

آ ـ ۸۳۱۳۰

برنامه اردوهای تابستانی عمران ملی‌استان‌کرمان

ازطرف‌روابط‌عمومی اردوهای تابستانی ملی استان کرمان برنامه اردو های چهارگانه تابستانی عمران ملی استان کرمان که ازاول تیرماه در مناطق کرمان ،سیرجان، بافت‌و بردسیر با شرکت فعالانه هزارتن دانش‌آموز و دانشجو تشکیل میشودبه شرح زیر اعلام گردید:

۱ـ برنامه اردوی کرمان باهمکاری کمیته جنگل قائم‌انجام خواهدشد در جنگل مذکور ازطرف‌دانش آموزان و دانش‌جویان یک‌سری عملیات موثرو عمرانی ساختمانی انجام خواهدشد.

۲ـ در برنامه اردو های سیرجان بهسازی و نوسازی‌روستای سعادت‌آباد وتبدیل آن‌بیک ده‌نمونه پیش‌بینی شده‌است . در برنامه اردو های بافت توسعه و تکمیل استادیوم ۵هزار نفری این شهرستان درنظرگرفته شده‌است .

دربرنامه اردوهای بردسیر تاسیس‌یک‌واحد کمپینگ درجه۳ به ظرفیت ۲۰۰نفرگنجانده شده درهریک ازاین برنامه ها یک رئیس یک مدیر داخلی ویک‌نفر مسئول روابط‌عمومی و یک نفر مسئول امورمالی و تدارکات تعیین شده‌است . آقای‌مهندس تیرانداز استاندارکرمان طی بررسی اقدامات انجام‌شده دستور داده است که این‌اردو ها دربهترین سطح ممکن‌برگزار شود.

آ ـ ۸۳۰۵۹

آگهی مناقصه

بانک اعتبارات تعاونی‌و توزیع در نظر دارد اجراء ساختمان شعب قزوین وبندرپهلوی را از طریق مناقصه بشرکت ساختمانی‌ـ یا افراد واجد شرائط واگذار نماید .

۱ـ موضوع مناقصه . ساختمان های شعب بانک اعتبارات تعاونی و توزیع واقع در شهرستان های قزوین و بندرپهلوی .

۲ ـ مدت اجراء کار کلا ۶ ماه از تاریخ مبادله قرارداد برای هر دو شعبه .

۳ ـ محل دریافت اسناد و تسلیم پیشنهادات . اداره کارپردازی بانک واقع در خیابان فردوسی .

۴ ـ مدت فروش اسناد ۱۰ روز از تاریخ ۵۳٫۴٫۱ تا آخر وقت روز ۵۳٫۴٫۱۰ .

۵ ـ سایر اطلاعات و جزئیات مربوط باین مناقصه دراسناد مناقصه مندرج است .

۶ ـ سپرده مناقصه ضمانتنامه بانکی بمبلغ ۴۵۰۰۰۰ ریال و بمدت ۶۰ روز از تاریخ تسلیم پیشنهاد است که در صورت استنکاف هر یک از پیمانکاران از امضاء پیمان به نفع بانک ضبط خواهد شد .

۷ ـ تاریخ تحویل پیشنهادات و افتتاح پاکات یکشنبه ۵۳٫۴٫۳۰ خواهد بود .

۸ ـ بانک در رد یاقبول پیشنهادات واصله بدون ذکر دلیل مختار میباشد .

بانک اعتبارات تعاونی و توزیع

آ ـ ۸۲۹۲۶

آگهی مناقصه شماره ۸ـ ۵۳٫۳٫۸

پایگاه شاهرخی ۱۹ قلم اجناس مشروحه زیر :

۱ ـ لوازم باغبانی ۱۹ قلم .

را از طریق مناقصه خریداری می نماید که اقلام مورد مناقصه بایستی از تاریخ انعقاد قرارداد در ظرف مدت یکسال به پایگاه شاهرخی در انبار آماد ها تحویل و هیچگونه پیش پرداختی داده نخواهد شد .

پیشنهاد دهندگان میتوانند با مراجعه به ماتریل پایگاه و دریافت برگ شرایط و مشخصات پیشنهادات خود را برطبق‌مفاد مندرج در برگ شرایط تنظیم نموده و تا ساعت ۱۰ صبح روز ۵۳٫۴٫۳ به آجودانی پایگاه شاهرخی تسلیم و رسید دریافت‌دارند پیشنهادات واصله در ساعت ۱۰ صبح روز ۵۳٫۴٫۳ در حضور کمیسیون مناقصه باز وقرائت خواهد شدحضور پیشنهاد دهندگان یا نماینده آنها در کمیسیون آزاد خواهد بود .

ماتریل پایگاه شاهرخی

تبریکات

تیمسار سرلشگر امینی افشار

انتصاب جنابعالی را که همه اوقات مجری نیات عالیه شاهنشاه آریامهر بوده‌اید بسمت فرماندهی پلیس راه صمیمانه تبریک میگوئیم .

کرمانشاه ـ شرکت تولیددارو دکتر فرهومند و بانو

جناب آقای دکتر نصرت‌الله مجتبائی

انتصاب بجاوشایسته آنجنابرابا‌ستانداری استان خوزستان تبریک میگوئیم .

سید محسن میرحسین خانی ـ سلیمانی

جناب آقای مهندس فریدی

انتصاب جنابعالی‌رابمقام معاونت وزارت اطلاعات وجهانگردی تبریک گفته موفقیت شما را صمیمانه آرزومندم .

سعیدیزدانی

سرکار خانم ماری شیبائی

بانهایت مسرت انتصاب شایسته جنابعالی را بسمت مدیر کل موزه های کشور تبریک عرض مینماید.

اهواز ـ سینما شهر فرنگ ـ مهدی قدکساز

دوره‌سکرتری

قسمت آموزش اتاق بازرگانی و صنایع و معادن ایران برای دوره جدید سکرتری که با همکاری موسسه (بیتمن انگلستان) تشکیل شده از داوطلبانی که دارای دیپلم متوسطه بوده و بزبان انگلیسی تسلط‌کامل داشته‌باشند ثبت‌نام مینماید .

داوطلبان میتوانند برای ثبت‌نام و کسب اطلاعات بیشتر بقسمت آموزش اتاق بازرگانی و صنایع و معادن ایران جنب سفارت امریکا شماره ۲۵۴ مراجعه نمایند .

اتاق بازرگانی وصنایع ومعادن‌ایران

آگهی مناقصه شماره ۸ـ ۵۳٫۳٫۸

پایگاه شاهرخی ۱۹ قلم اجناس مشروحه زیر :

۱ ـ لوازم باغبانی ۱۹ قلم .

را از طریق مناقصه خریداری می نماید که اقلام مورد مناقصه بایستی از تاریخ انعقاد قرارداد در ظرف مدت یکسال به پایگاه شاهرخی در انبار آماد ها تحویل و هیچگونه پیش پرداختی داده نخواهد شد .

پیشنهاد دهندگان میتوانند با مراجعه به ماتریل پایگاه و دریافت برگ شرایط و مشخصات پیشنهادات خود را برطبق‌مفاد مندرج در برگ شرایط تنظیم نموده و تا ساعت ۱۰ صبح روز ۵۳٫۴٫۳ به آجودانی پایگاه شاهرخی تسلیم و رسید دریافت‌دارند پیشنهادات واصله در ساعت ۱۰ صبح روز ۵۳٫۴٫۳ در حضور کمیسیون مناقصه باز وقرائت خواهد شدحضور پیشنهاد دهندگان یا نماینده آنها در کمیسیون آزاد خواهد بود .

ماتریل پایگاه شاهرخی

هفته دوم پر ازدحام وشلوغ
زیرپوست‌شب
بطریقه استریوفونیک
فقط در سینما کاپری
بلیط را قبلا رزرو فرمائید

مهندس والی متخصص
فضاسبز.یاسیو
پارک‌سازی ـ ایجاد فضای سبز ـ احداث باغ‌میوه تلفن ۶۲۵۰۶۷۶

آگهی مجمع عمومی عادی

شرکت سهامی آب معدنی ایران (سهامی خاص)

مجمع عمومی سالیانه شرکت سهامی آبمعدنی ایران(سهامی خاص) روز چهارشنبه ۱۹ تیر ماه ۱۳۵۳ ساعت ۵ بعدازظهر در دفتر شرکت واقع در خیابان تهران‌نو جنب پمپ بنزین قاسم آباد تشکیل می شود . لذا از عموم صاحبان سهام دعوت می شود که در روز و ساعت مقرر در دفتر شرکت حضور بهمرسانند .

دستور جلسه :

۱ـ استماع گزارش هیئت مدیره و تصویب ترازنامه و عملیات شرکت در سال ۱۳۵۲ .

۲ـ انتخاب بازرس اصلی و علی‌البدل شرکت .

۳ ـ بحث در امور جاری و خط مشی آتیه شرکت .

۴ ـ تعیین روزنامه‌ای که آگهی های شرکت بایستی در آن درج شود .

هیئت مدیره شرکت سهامی آبمعدنی ایران (سهامی خاص)

آ ـ ۸۳۱۲۹

آگهی دعوت

مجمع عمومی عادی سالیانه شرکت سهامی خاص کولاک ایرمک در روز دوشنبه دهم تیر ماه ۱۳۵۳ ساعت ۱۰ صبح در محل شرکت واقع در خیابان کورش کبیر مقابل بی‌سیم پهلوی شماره ۱۱۷۲ طبقه ششم تشکیل می‌گردد از صاحبان محترم سهام تقاضا می شود که در روز و ساعت تعیین شده در جلسه حضور بهم رسانند .

دستور جلسه :

۱ـ استماع گزارش مدیر عامل و بازرس .

۲ ـ رسیدگی و تصویب ترازنامه سال ۱۳۵۲ .

۳ـ انتخاب بازرس اصلی و علی‌البدل برای سال ۱۳۵۳ .

۴ـ مذاکره در اطراف خط مش آتی شرکت .

مدیرعامل

آ ـ ۸۳۱۳۳

آگهی مجمع عمومی عادی

مجمع عمومی سالیانه شرکت سهامی آبمعدنی ایران(سهامی خاص) روز چهارشنبه ۱۹ تیر ماه ۱۳۵۳ ساعت ۵ بعدازظهر در دفتر شرکت واقع در خیابان تهران‌نو جنب پمپ بنزین قاسم آباد تشکیل می شود . لذا از عموم صاحبان سهام دعوت می شود که در روز و ساعت مقرر در دفتر شرکت حضور بهمرسانند .

دستور جلسه :

۱ـ استماع گزارش هیئت مدیره و تصویب ترازنامه و عملیات شرکت در سال ۱۳۵۲ .

۲ ـ انتخاب بازرس اصلی و علی‌البدل شرکت .

۳ ـ بحث در امور جاری و خط مشی آتیه شرکت .

۴ ـ تعیین روزنامه‌ای که آگهی های شرکت بایستی در آن درج شود .

هیئت مدیره شرکت سهامی آبمعدنی ایران (سهامی خاص)

آ ـ ۸۳۱۲۹

«اطلاعیه دبستانهای»

«ارمغان تربیت»

باطلاع اولیاء محترم دانش آموزان دبستان های ارمغان تربیت میرساند برای حصول اطلاع از نتیجه امتحانات و نیز ثبت نام‌مجدد فرزندان خود به ترتیب زیر از ساعت ۷ صبح الی ۷ بعدازظهر مراجعه فرمایند .

شنبه اول‌تیرماه کلاسهای‌اول دبستان شماره‌یك

یکشنبه‌دوم‌تیرماه‌کلاسهای‌اول‌دبستان شماره سه

دوشنبه سوم تیرماه کلاسهای دوم دبستان شماره یك

سه‌شنبه ٤ تیرماه‌کلاسهای دوم‌دبستان شماره سه

چهارشنبه پنجم تیر ماه کلاسهای سوم دبستان شماره یك

پنجشنبه ششم تیر ماه کلاسهای سوم دبستان شماره سه

شنبه ۸ تیرماه‌کلاسهای چهارم دبستان شماره یك

یکشنبه نهم تیر ماه کلاسهای چهارم دبستان شماره سه

ضمنا از متولدین سال ۱۳۴۷ که برای کلاس های اول پذیرفته می شوند تا روز بیستم تیر ماه ثبت نام بعمل خواهد آمد .

برای آندسته از اولیاء محترم که بطلبی در روز های مقرر موفق به ثبت نام فرزندان خود نشوند حداکثر تا روز پنجشنبه ۱۳ تیر ماه فرصت داده می شود در غیر اینصورت محل آنها بافراد جدید واگذار خواهد شد .

مجمع‌عمومی عادی شرکت تعاونی مصرف کارکنان و بازنشستگان وزارت دارائی

براساس ماده ۳۱ اساسنامه مصوب ۵۱٫۳۰ مجمع عمومی فوق‌العاده ساعت ۴ بعد از ظهر روز دو شنبه ۵۳٫۴٫۱۰ در محوطه جنوبی کاخ وزارت دارائی تشکیل خواهد شد .

بدینوسیله از کلیه صاحبان محترم سهام دعوت میشوددر روز وساعت مقرر در محل برگزاری جلسه حضور بهمرسانندوچنانچه امکان حضور نباشد میتوانند نماینده تام‌الاختیار خود را از بین اعضای شرکت با وکالت‌نامه کتبی که صحت مندرجات آن به تائید دفتر شرکت رسیده باشد ۲۴ ساعت قبل از تشکیل جلسه مجمع بدفتر شرکت ارائه دهند .

بدیهی است هر شریک نمیتواند برای خود بیش از دو رای داشته باشد .

دستور مجمع عبارتست از :

۱ـ استماع گزارش هیئت مدیره و بازرسان درباره عملیات‌و اقدامات و ترازنامه شرکت در سال ۱۳۵۲

۲ـ تصویب ترازنامه و حساب سود و زیان و بودجه شرکت.

۳ـ انتخاب و یا تجدید انتخاب ۷ نفر اعضای اصلی و سه‌نفر اعضای علی‌البدل هیئت مدیره و سه نفر بازرس .

هیئت مدیره شرکت تعاونی مصرف کارکنان و بازنشستگان وزارت دارائی

آ ـ ۴۵۰۱

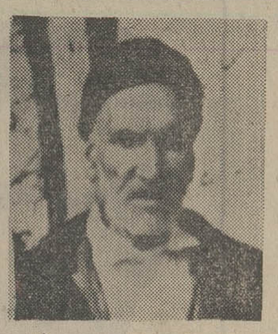

محمد رحیم عسگرزاده هفتاد ساله عکس فوق مدت یکسال است که از آذر شهر بتهران آمده و تاکنون اطلاعی از وی در دست نیست هرگس خبری از نامبرده دارد تقاضا میشود بتلفن ۹۲۳۸۶۱ منزل آقای پسیان خبر دهد .

آ ـ ۴۵۲۷

آگهی تجدید مناقصه‌شماره ۵

پایگاه هوائی بوشهر ۶۲ قلم وسائل تنظیف افراد را از طریق مناقصه خریداری مینماید .

پیشنهاد دهندگان میتوانند با مراجعه به دایره ماتریل پایگاه هوائی بوشهر و دریافت برگ شرایط و مشخصات پیشنهادات خود را بر طبق مفاد مندرج در برگ شرایط تنظیم نموده و تا ساعت ۹ صبح روز ۵۳٫۴٫۱۲ به دفتر آجودانی پایگاه تسلیم نمایند.

پایگاه هوائی بوشهر

آگهی مناقصه لوازم مصرف‌شدنی وتنظیف شماره ۱

مورخه ۵۳٫۳٫۲۴

نوبت دوم

بهداری پایگاه دریائی خرمشهر جهت مصرف ۳۳ قلم اجناس طبق صورت ریز پیوست برگ شرائط از طریق مناقصه خریداری می نماید . پیشنهاد دهندگان می توانند با مراجعه به تدارکات بهداری واقع در بهداری پایگاه دریائی خرمشهر و ملاحظه مشخصات اجناس و دریافت برگ شرایط با مشخصات معامله پیشنهاد خود را طبق مفاد مندرج در شرائط معامله تنظیم و تا ساعت ۹ صبح روز ۵۳٫۴٫۶ به تدارکات بهداری پایگاه دریائی خرمشهر تسلیم نمایند .

اداره مناقصه‌گذار ـ بهداری پایگاه دریائی خرمشهر

اریستولوس‌جرج‌پنتزتاکیس‌مالك اختراع‌شماره ۷۳۹۲ مربوط به‌لوله های قابل انحناء شامل عنصر دفع

بامداد خونین در «دالین»

دو روستائی کشته شدند

هفت تفنگدار، روستا را به خون کشیدند

غرش پیاپی چند گلوله، سکوت دهکده «دالین» را درهم شکست و روستائیان را وحشتزده از خانه‌ها بیرون کشید. بزودی آرامش و سکوت بامدادی، جای خود را به شیون روستاییان «دالین» اردکان ـ ۷۲ کیلومتری شیراز ـ داد.

هفت مرد، ماشه تفنگهایشان را یکی پس از دیگری چکاندند. لحظه‌یی بعد، دو روستایی کشاورز به‌زانو درآمدند و سراپا خون‌آلود، جان باختند. خبرنگار ما در شیراز می‌نویسد:

نطفه این جنایت‌بابروز اختلاف بین چند خانواده از کشاورزان روستای «دالین» بسته شد. این اختلاف بزودی جای خود را به زد وخوردی داد که دامنه‌اش تا صبح دو روز پیش کشیده شد.

زد و خورد بامدادی، خون غضنفر اکبری ـ تازه داماد ۲۵ ساله ـ و محمد هاشم مرادی کشاورز بیست ساله را برزمین ریخت. از ازدواج محمد هاشم نیز یک سال بیشتر نمیگذشت.

سی نفر دراین ماجرا مجروح شدند. یکی از مجروحین گفت: ـ آنها، هرچندگاه یکبار اسباب مزاحمتهایی را برای ما فراهم می‌آوردند ولی بادخالت‌ماموران فورا پای پس میکشیدند. بنابراین هیچکس فکر نمی‌کرد که آنها با تفنگ، به‌روستا حمله‌ورشوند. «ما خوابیده بودیم که آن‌ها ناجوانمردانه به ما حمله کردند و پس‌ازغارت اموالمان‌گریختند.»

بدنبال این حادثه، ماموران ژاندارمری اردکان، گروهی از حمله‌کنندگان‌راکه نام‌خانوادگی همگیشان «اسدی» است، دستگیر کردند. نام‌به‌دام افتادگان، اینطور اعلام شد: حسین، یونس، ابوالحسن، نصیر، باباخان، منصور، لهراسب، عبدل، سرتیپ، ماشاءاله و فریبرز... همزمان با بدام افتادن اینها، دستیارانشان: نوذر، کاظم و خسرو طاهری، نصیب‌اله‌رئیسی، سید مصطفی، سید علی جلیل موسوی‌وجهانبخش و خدابخش مرادی نیز که درحمله به روستا شرکت داشتند، دستگیر شدند.

روستاییانی که به‌سختی آسیب دیده‌اند، هم‌اکنون دربیمارستان سعدی شیراز تحت درمان قرار دارند. برای‌نجات آنان، مسئولان بیمارستان از مردم تقاضای‌اهداء خون کرده‌اند.

نام‌روستاییان مجروح، بدینشرح اعلام شد: سید حسین‌موسوی ـ پیران محبی ـ گردوم و خدامراد شفیعی، علی محمد و محمدعلی اکبری، نامداری، جابر و براتعلی وگودرز مرادی وقهرمان نظری.

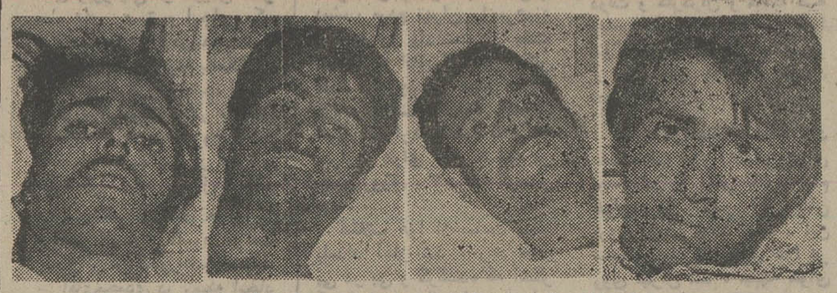

اینها از مرگ نجات یافتند: در خواب بودیم که‌به‌ما حمله شد.

وکیل مدافع متهم به قتل دختر ارتشبد حجازی:

رزاق‌منش هنگام‌حادثه، سیاه مست بوده

منیژه حجازی: قربانی یک‌حادثه مرموز

اسماعیل زاهد ـ وکیل‌مدافع ـ: تقاضای اعدام برای رزاق منش‌از نظر من منطقی نیست.

انوشیروان رزاق منش متهم به قتل منیژه حجازی ـ وکیل‌مدافع او نتوانست اعتراضاتش را به تائید برساند.

امروز جزئیات مربوط به اعتراضات وکیل مدافع انوشیروان رزاق منش ـ متهم به‌قتل دختر ارتشبد حجازی ـ به کیفرخواست صادره دادسرای تهران، فاش شد. وکیل‌مدافع رزاق‌منش میگوید: «تشکیل پرونده علیه موکل من در کلانتری‌و دادسرا وتعقیب موضوع اتهام‌درمراجع مختلف، طریق عادی ومعمولی خودرا نپیموده است.»

وکیل مدافع‌رزاق‌منش «آقای اسماعیل زاهد، می‌گوید:

«بموجب محتویات پرونده و ادعای آقای دادستان، عده زیادی از مامورین و مطلعین شهادت داده‌اند که رزاق منش (هنگام مراجعه به بیمارستان پارس برای نجات دادن منیژه حجازی) حالت عادی نداشته و بطور کامل مست بوده، تا حدی که از سراسرمحوطه اورژانس بوی مشروب به مشام می‌رسیده است.» آقای زاهد با تکیه براین نکته‌اضافه می‌کند:

«با توجه به حالت مستی رزاق منش، تقاضای‌مجازات اعدام برای او منطقی‌نمیتواند باشد. گو اینکه بازپرس نیز خود این اعتقاد را حاصل کرده که‌انوشیروان رزاق‌منش، در شمیران کباب و مشروب خورده و در شب حادثه، مست بوده است.»

همچنین آقای زاهد انتقاد کرده است که چرا متهم‌تحت نظر پزشک متخصص مورد معاینه قرار نگرفته تا معلوم شود که اثر مشروب در او تا چه حد است و تسلط وی براعصاب و اعمال وارده و بالاخره مشاعرش ـ پس از نوشیدن مشروب ـ چه‌میزانی دارد؟

وکیل مدافع رزاق منش درعین حال، اظهارات‌پزشکی قانونی را دلیل بربیگناهی موکل خود دانسته و میگوید: پزشک قانونی گواهی کرده: آثاری که برسر و صورت منیژه باقی مانده براثربرخورد جسم سنگین و سختی ایجاد شده و تعیین اینکه این آثار نتیجه ایراد ضرب یا تصادف بوده غیرمقدوراعلام‌شده‌است.

از سوی دیگر، آقای اسماعیل زاهد به صلاحیت تنها شاهد عینی حادثه نیز اعتراض‌کرده و در لایحه اعتراضیه خود نوشته است: «وی مستاجر خانم حجازی (شاکی‌خصوصی پرونده است) و اصولاوضع بینائی او طوریست که نمیتواند از فاصله زیاد شاهد عینی باشد.»

محاکمه رزاق منش دهم تیر ماه در شعبه دوم جنائی آغاز میشود، درحالی که هیچ یک از اعتراضات وکیل مدافع او پذیرفته نشده است.

حمید کوچولو، مادر دوستش راکشت

مادر آمده بود تا جلوی دعوای دو پسر کوچولو را بگیرد

زد و خورد محمد دوازده‌ساله و حمید ده ساله به قتل مادر محمد انجامید.

حمید کوچولو به اتهام این قتل، بازداشت شد.

حمید ومحمددیروز درکوچه مقتدری (خیابان اردیبهشت تهران) گرم بازی بودند که‌با بروز یک اختلاف باهم گلاویز شدند. هاجر مادر محمد که اتفاقا متوجه‌زد وخورد کوچولو ها شده بود به یاری پسر خود شتافت وگوش‌حمید ـ ده‌ساله ـ راگرفت و کشید تااورا ازادامه زد و خورد با پسرش‌بازدارد.

اما، حمید برای آن که گوش خود را از لای انگشتان هاجر بیرون‌آورده‌چنان‌به‌تقلا پرداخت که زن جوان تعادل خود را از دست داد و برزمین خورد و دیگر برنخاست.

هاجرجان سپرده‌بود.

از سوی دیگر، پدر محمد و همسر هاجر در شکایتی علیه حمید ده ساله، نوشت: حمید با پرتاب سنگ به‌همسرم او را کشته است.

بااینحال، اهالی محل شهادت دادند که حمید، هاجر را هل داده وبرزمین‌زده‌است. پرونده این حادثه را آقای سلامت ـ معاون دادستان تهران ـ به آقای رصطفی محجوب بازپرس شعبه۹دادسرای تهران ـ ارجاع کرده است.

آقای محجوب‌بعداز تحقیقات لازم واعلام‌نظریه پزشکی‌قانونی درباره اینکه سن متهم (حمید) قانونی نیست پرونده را به دادگاه‌اطفال‌فرستادتا قضات‌این دادگاه درباره حمید ده ساله، تصمیم بگیرند.

تهران خوراک

غذای جشنها و میهمانی‌های شما را تهیه و در منزل تحویل و پذیرائی مینماید

تلفن: ۳۰۱۳۱۶

این شاهکاری است از «فدریکو فلینی» برای همه آنهائی که هنوز فیلمی از فلینی ندیده‌اند

ازصبح پنجشنبه

فقط در سینما

شهر قصه

نمایش دهنده آثار سینما، بهتر و برتر

آخرین اثر

فدریکو فلینی

دو رم فلینی

"FELLINI'S ROMA"

رنگی ـ محصول یونایتدآرتیست

سئانسها ۱۱ صبح ـ ۲ـ۴ـ ۶ـ ۸ـ ۱۰ بعدازظهر

گیشه سینما شهرقصه برای رزرو بلیط آماده است

۸۳۱۱۱ـ۱

استخر شنای اخگر

بمدیریت خانم ماهرخ شیرازیان

کلاس تعلیم خصوصی شنا ـ سرسره‌مارپیچی ـ وسائل تفریحی کودکان ـ بلیط مخصوص برای دانش‌آموزان

امیرآباد شماره ۱۱۶ تلفن ۹۲۱۳۶۲

انجمن دوشیزگان و بانوان

سرآشپز هتل اینتر کنتیننتال درخدمت شما

در ساعت چهارونیم بعد از ظهر چهارشنبه۲۹ خرداد (همین‌هفته) سرآشپزی هتل‌اینتر کنتیننتال طرز تهیه چند غذای ابتکاری را بطور عمل نشان میدهد.

ورود برای عموم‌خانم‌ها آزاد است

در محل انجمن دوشیزگان و بانوان (خیابان بهار شمالی ـ شماره ۲۵۶ تلفن های ۸۲۴۸۳۱ـ ۸۲۳۷۳۷

باعظمت ترین شاهکار تاریخی جهان که باصرف چندین میلیون دلار هزینه و دهها هزار سیاهی لشگر و دو سال زحمت و کوشش تهیه شده است

از صبح چهارشنبه در بهترین گروه سینمائی

نیاگارا ـ اروپا ـ رکس

میامی ـ الوند ـ کیهان

مارلیک ـ اسکار ـ ارانوس

شهرام ـ شرق

وسیلواناوسیلورسیتی (قلهک)

داستان حقیقی سودوم وگومورا، دوشهر تباهی و فساد، دوشهری که علیه لوط پیغمبر قیام کرده و به‌فنا و نیستی گرائیدند.

استوارت گرینجر. استانلی بیکر. پیرانجلی روسانا یودستا. آنوک امه دنیم

سودوم و گومورا
رنگی
SODOM AND GOMORRAH

پخش از سینما تئاتر رکس

دنیای ورزش

روز های شنبه منتشر میشود

ازفرداصبح فقط در

سینماشهر تماشا

(سینمای نمونه ایران)

میدان ۲۴ اسفند ـ جنب سینما سانترال

شاهکاری فوق‌العاده ازدلهره و وحشت‌که تماشای آن قلب قوی و اعصاب پولادین میخواهد

سیلوا کوشینا
انتونی استیفن
هفت شال زرد
کارگردان: سرجیو پاستوره
باشرکت جانت لین. رناتو کارمینه. شرلی کوریگان

گیشه سینما برای رزرو بلیط آماده است

سئانسها ۱۵ر۱۱ صبح ۳۰ر۳ـ ۳۰ر۵ـ ۳۰ر۷ـ ۴۵ر۹ بعدازظهر

هنرمندان و کارگردان فیلم «۱۲مرد خبیث» یکباردیگر در یك شاهکار پرحادثه و بیسابقه پرده سینما را از هیجان و دلهره لبریز میکنند.

ازصبح چهارشنبه فقط در

سینماشهر فرنگ

اولین سینمای ممتاز و ٤ ستاره ایران

★ ★ ★ ★

لی هاروین. ارنست بورگناین

درتازه‌ترین شاهکار: رابرت آلدریچ

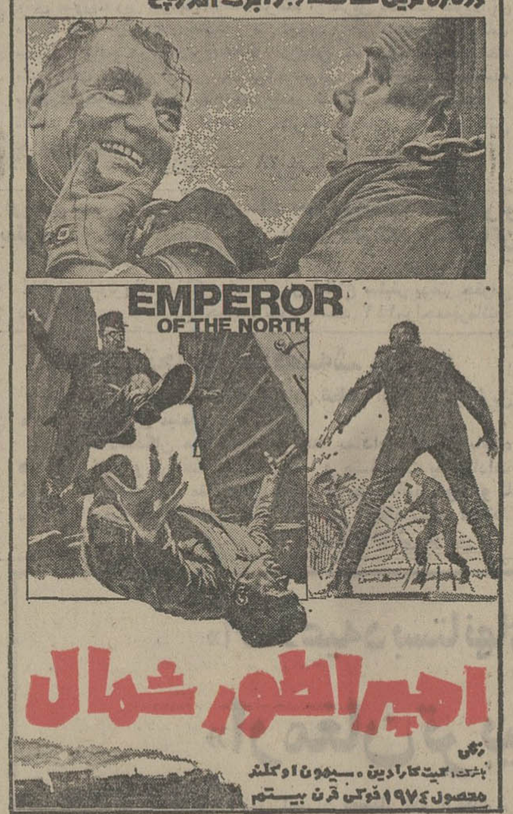
EMPEROR OF THE NORTH
امپراطور شمال
رنگی
باشرکت: کیت کارادین. سیمون اوکلند
محصول ۱۹۷۴ فوکس قرن بیستم

بعلت طولانی بودن فیلم سئانسها از اینقرار است

۱۵ر۱۱ صبح ـ ۳۰ر۲ـ ۵ـ ۳۰ر۷ـ ۱۰ بعدازظهر

برای رزرو بلیط همه روزه به گیشه سینما مراجعه فرمائید

بمناسبت پایان امتحانات مدارس و آغاز تعطیلات تابستانی، یك فیلم جالب و دیدنی برای تمام افراد خانواده مخصوصا جوانان هدیه آورده‌ایم

ازفرداصبح فقط در

سینمارادیوسیتی

داستانی‌شگرف‌و پرحادثه اقتباس از کتاب نویسنده معروف فرانسوی «ژول‌ورن» که هرکس در هرسن‌و سال از تماشای آن لذت فراوان خواهد برد

عمر شریف
در فیلم سینماسکوپ و رنگی
جزیره عجایب
اقتباس از داستان ژول ورن
باشرکت: گابریله فرزتی. جس هان. فیلیپ نیکو. ریک باتالیا

۲+۲=۵

غیر ممکن است!؟

پس انداز شما + وام بانک رهنی = خانه

ممکن است

تلفن ۳۱۱۵۸۵

مجالس ترحیم

باکمال تاسف و تالم درگذشت آقای حاج عبداله فردانش بزرگ خاندان فردانش را به اطلاع خویشاوندان و دوستان و آشنایان می‌رساند .
مجلس ترحیم آن مرحوم از ساعت ۳ تا ۵ بعد از ظهر روز سه‌شنبه ۲۸ خرداد در مسجد الجواد واقع درمیدان ۲۵ شهریور برگزار خواهد شد .
الحاج سید آقا خلخالی
آ ـ ۸۳۲۲۶

باکمال تاسف و تاثر درگذشت جناب آقای حاج عبداله فردانش پدر برادر عزیز و دوست محترم ، عباس فردانش را به آگاهی می‌رساند .
مجلس ترحیم آن مرحوم از ساعت ۳ تا ۵ بعد از ظهر روز سه‌شنبه ۲۸ خرداد در مسجد الجواد واقع درمیدان ۲۵ شهریور برگزار خواهد شد .
سناتور محمدعلی مسعودی ـ امیرحسین شیخ بهائی ـ کاظم کورس ـ سید محمد قریشی ـ محمد خسروشاهی ـ علی‌اکبر خسروشاهی ـ علی‌اکبر محلوجی ـ اکبر لاجوردیان ـ محمد فولادی ـ منصور یاسینی ـ حسین خداداد ـ مهدی لشکری ـ حاج محمود اخوان ـ جهانگیر نیکپور ـ مهندس علی نوربخش ـ علی کوچکعلی ـ حسین قاسمیه ـ عنایت بهبهانی ـ علی کاشانچی ـ محمود رئیس ـ دکتر بنکدارپور ـ ناصر اولیاعشیرازی ـ امیرحسن نیکپور ـ محمود دهدشتی ـ قاسم هاشمی ـ حسن متین ـ دکتر گوگانی .
آ ـ ۸۳۲۲۷

هیات مدیره و کارکنان شرکت سهامی خاص ریسندگی «تبد» درگذشت جناب آقای عبداله فردانش پدر آقای عباس فردانش را که از موسسین و بانیان این شرکت میباشند ، به آگاهی میرساند .
مجلس ترحیم آن مرحوم از ساعت ۳ تا ۵ بعد از ظهر روز سه‌شنبه ۲۸ خرداد در مسجد الجواد واقع درمیدان ۲۵ شهریور برگزار خواهد شد .
آ ـ ۸۳۲۲۸

هیات مدیره و کارکنان شرکتهای سهامی تولیدی «شبر» و نسبی فردانش ، درگذشت جناب آقای عبداله فردانش پدر آقای عباس فردانش را به آگاهی عموم می‌رسانند .
مجلس ترحیم زنانه و مردانه آن مرحوم از ساعت ۳ تا ۵ بعد از ظهر روز سه‌شنبه ۲۸ خرداد در مسجد الجواد واقع درمیدان ۲۵ شهریور برگزار خواهد شد .
آ ـ ۸۳۲۲۹

ضمن عرض تسلیت بهمکار عزیزجناب آقای حسین‌مسیح عضو هیئت مدیره اتحادیه بدین وسیله درگذشت مرحوم حاج عبدالله فردانش را باطلاع عموم همکاران میرساند .
مجلس ختم آن مرحوم از ساعت ۳ تا ۵ بعداز ظهر فردا سه‌شنبه ۲۸ر۳ر۵۳ در مسجد الجواد منعقد میباشد .
اتحادیه فروشندگان نفت و گاز و الکتریک
آ ـ ۸۳۲۳۳

خانواده های : فردانش ـ اعتماد ـ مسیح تهرانی ـ عبده ـ تهرانچی ـ ولادی ـ اتفاق ـ خوشنویس ـ خداداد ـ کاشانی ـ اکبری ـ علاءالدینی ـ زمردیان ـ وفا ـ خوش‌نژاد ـ فرنام ـ اربابی ـ طلائی‌فر ـ حسینی ـ شایسته ـ زرگریان ـ رفیعی ـ امینی .
درگذشت آقای عبداله فردانش را که از مردان نیکوکار و متقی و خداپرست بود به آگاهی میرساند .
مجلس ختم زنانه و مردانه آن فقید سعید از ساعت ۳ تا ۵ بعد از ظهر روز سه‌شنبه ۲۸ خرداد در مسجد الجواد واقع در میدان ۲۵ شهریور برگزارخواهد شد .
آ ـ ۸۳۲۳۰

در نهایت تاسف و تاثر درگذشت پدر ارجمندمان آقای حاج عبداله فردانش بزرگ خاندان فردانش را به آگاهی کلیه خویشاوندان ـ دوستان و آشنایان میرساند .
مجلس ترحیم زنانه و مردانه آن مرحوم از ساعت ۳ تا ۵ بعد از ظهر روز سه‌شنبه ۲۸ خرداد در مسجد الجواد واقع در میدان ۲۵ شهریور منعقد است .
عباس فردانش ـ ماه منیر فردانش ـ شمس ایران فردانش ـ مینا فردانش
آ ـ ۸۳۲۳۱

بانهایت تاسف درگذشت شادروان حاج میرزا عبداله‌فردانش پدر گرامی آقای عباس فردانش عضو اتاق بازرگانی و صنایع و معادن تهران را به اطلاع میرساند .
مجلس ترحیم آن فقید سعید از ساعت ۳ تا ۵ بعد از ظهر روز سه‌شنبه بیست و هشتم خردادماجاری در مسجد الجواد منعقد خواهد بود .
علی‌اکبر محلوجی ـ رئیس اتاق بازرگانی و صنایع و معادن تهران
آ ـ ۸۳۱۷۱

باکمال تاسف و تاثر درگذشت شادروان حاج میرزا عبداله فردانش پدر گرامی آقای عباس فردانش عضو اتاق‌بازرگانی و صنایع و معادن ایران را باطلاع میرساند .
مجلس ترحیم آن فقید سعید از ساعت ۳ تا ۵ بعد از ظهر روز سه‌شنبه بیست و هشتم خردادماه جاری در مسجد الجواد منعقد خواهد بود .
اتاق بازرگانی و صنایع و معادن ایران
آ ـ ۸۳۱۷۰

بانهایت تاسف فوت مرحوم حاج میرزا عبداله فردانش پدر گرامی آقای عباس فردانش‌عضو هیئت متولیان‌بیمارستان بازرگانان را که از بازرگانان خیر و نیکوکار بوده‌اندباطلاع میرساند .
مجلس ترحیم آن مرحوم از ساعت ۳ تا ۵ بعد از ظهر روز سه‌شنبه ۲۸ر۳ر۵۳ در مسجد الجواد برگزار میگردد.
هیئت متولیان بیمارستان بازرگانان
آ ـ ۸۳۱۵۹

با اندوه و تاثر بسیار درگذشت شادروان حاج میرزاعبداله فردانش را که یکی از بازرگانان و بزرگان صنف خرازی فروش بودبه‌خاندان فردانش بخصوص آقای عباس‌فردانش تسلیت می‌گوئیم .
مجلس ختم آن مرحوم از ساعت ۳ تا ۵ بعد از ظهر روز سه‌شنبه ۲۸ر۳ر۵۳ در مسجد الجواد برگزار میشود.
از طرف اعضای هیئت مدیره اتحادیه صنف خرازی ـ حاج‌اکبر پورکاظمی
آ ـ ۸۳۲۱۶

با نهایت تاسف درگذشت مادر ارجمندمان بانو هاجر عنقا را باطلاع فامیل و آشنایان میرساند .
مجلس ختم زنانه و مردانه آن مرحومه روز سه‌شنبه ۲۸ر۳ر۵۳ از ساعت۴تا۶ بعداز ظهر در مسجد امام‌حسین(ع) واقع در میدان شهناز اول خیابان شاهرضا برگزار خواهد شد .
خانواده های : عنقا ،قوامی ، نحوی ، پیکانی ، سخی ، مشایخی ، معماری ، طلوع ،نگاهبان، بنکدار، اردستانی، عرشیان ، سطوت .
آ ـ ۴۵۸۹

مصیبت وارده را بعموم بازماندگان آن مرحومه تسلیت میدهیم .

✝

درگذشت ناگهانی مرحومه ورژین نظربگیان را باطلاع دوستان و آشنایان و فامیل میرساند . مراسم تدفین روز چهارشنبه ۲۹ خرداد ساعت ۴ بعد از ظهر در کلیسای ارامنه واقع در خیابان قوام‌السلطنه برگزار میگردد .
نظر نظربگیان ـ ویکتوریا نظربگیان ـ هارطون‌نظربگیان ـ دادیانا آقاندلیان ـ ادوارد آقاندلیان ـ مارگریت‌نظربگیان ـ لئون نظربگیان ـ هانری نظربگیان ـ دیانا نظربگیان ـ مارتا پولیسیان ـ روبرت پولیسیان و خانواده های مرادا ـ کرم ـ جوما .
آ ـ ۸۳۲۷۲
بعموم بازماندگان آن مرحومه مصیبت و اردمرا تسلیت می‌دهیم .

مجالس وعظ و سوگواری

بمنه تعالی
از لیله چهارشنبه ۲۹ خرداد ماه ۵۳ برابر ۲۷ جمادی الاول الی ده شب دربنده منزل ذکر مصائب اهل بیت عصمت وطهارت صلوات‌الله علیهم اجمعین برقرار است .
مهدی آیت‌اللهزاده نائینی

هو الباقی
بمناسبت درگذشت صبیه آقای حاج آقا رضا صرافها و اخوی‌زاده آقای حاج میرزا ابوالفضل صرافها که از خدمتگزاران صمیمی مقام مقدس روحانیت ومتعلقه آقای حاج حسین دردشتیان مجلس ختمی ازساعت ۹تا۱۱ صبح سه‌شنبه ۲۶ جمادی‌الاولی در چهل‌ستون مسجد جامع برقراراميداست مومنین مخصوصا علماء اعلام دامت برکاتهم باشرکت خود به بازماندگان تسلیت داده و از خدمات صادقانه‌ای که نسبت به حجاج انجام یافته تقدیر فرمایند .
محمدباقر آشتیانی . محمد علی سبط . حسن سعید مسجد جامعی .

بمناسبت درگذشت مرحومه بانو طیبه صرافها فرزند جناب آقای حاج آقا رضا صرافها مجلس ترحیمی روز سه‌شنبه ۲۸ر۳ر۵۳ ازساعت ۹ تا ۱۱ صبح در چهل‌ستون مسجد جامع منعقد خواهد بود .
امید است آقایان علماء و وعاظ واهل منبر و سایر طبقات دراین مجلس شرکت فرموده وباعث تسلیت خاطر بازماندگان محترمش گردند .
محمد تقی فلسفی

بسمه تعالی
نظر بفوت جانگداز صبیه آقای حاج رضا صرافها واخوی زاده آقای حاج میرزا ابوالفضل صرافها و همسر آقای حاج حسین دردشتیان مجلس ترحیمی ازساعت ۹صبح الی ۱۱ روز سه‌شنبه ۲۶ جمادی‌الاولی در چهل‌ستون مسجد جامع منعقد امید است مومنین بالاخص سلسله جلیله روحانیت شرکت فرمایند .
جامعه راهنمایان حج

هو الباقی
بدینوسیله انعقاد مجلس ترحیم صبیه آقای حاج‌آقا رضا صرافها واخوی‌زاده آقای حاج میرزا ابوالفضل صرافها و همسر آقای حاج حسین دردشتیان را باطلاع عموم میرساند شرکت آقایان مومنین واعزه‌درروز سه‌شنبه ۲۶ جمادی‌الاولی درمسجد جامع از ساعت ۹ الی ۱۱ صبح‌مذکور مورد انتظار است .
جامعه مداح تهران

خانواده‌های : صرافها. دردشتیان. حامدی. مرعشی. درفولی. نوینی. کاوسی . حجازی . انتظامی . بیدآبادی . اعتمادی. اصفهانی. ارجمندخواه. موسوی‌منش. لواسانی . امینی فرد. آل‌طه. کیانوش . کیانفر . حسینی . علینقی‌زاده درفولیان و خانواده‌های وابسته .
باکمال تاسف درگذشت جانگداز طیبه دردشتیان صبیه آقای حاج‌رضا صرافها واخوی‌زاده آقای‌حاج میرزاابو الفضل صرافها ومحمد آقای صرافها را باطلاع عموم دوستان و بستگان میرسانند .
مجلس ترحیم در روز سه‌شنبه ۲۶ جمادی‌الاولی ازساعت ۹صبح الی ۱۱ درمسجد جامع تهران منعقد ومجلس ترحیم زنانه عصر همانروز درمنزل آنمرحومه واقع درسرچشمه‌اول خیابان سیروس جنب قنادی بهار کوی بحرالعلوم بن‌بست ابطحی‌نژاد منعقد خواهد بود .
آ ـ ۴۵۹۵
بعموم افراد خانواده‌های عزادار بویژه آقایان حاج آقا رضا صرافها و حسین دردشتیان سایر بازماندگان آنمرحومه تسلیت می‌دهیم .

باکمال تاسف‌فوت جانگداز آقای هوشنگ بهرامی فرزند مرحوم دکتر ابوالقاسم بهرامی را باطلاع خویشاوندان و دوستان وهمکاران می رساند مجلس ختم آن مرحوم روز چهارشنبه ۲۹ خرداد ساعت ۱۸ الی ۲۰درخانگاه صفی‌علیشاه برگزار می‌شود .
الهه بهرامی. پوران بهرامی. گلوریا بهرامی . ویکتوریا بهرامی. دکتر منوچهر بهرامی . خانواده های : بهرامی دولتشاهی. حکمت میرفخرائی. غیاثوند. اسماعیلی. احسان .
آ ـ ۸۳۱۸۹

بانهایت تاسف فوت ناگهانی بانو پرویندخت بهجتی رئیس بایگانی سازمان امور گمرکی وزارت دربار شاهنشاهی را به اطلاع میرساند . مجلس ترحیم آن فقیده سعیده روزسه‌شنبه ۲۸ خرداد ۵۳ از ساعت شش تا هشت بعدازظهر درخانگاه صفی‌علیشاه برگزار میگردد .
امیرناصر دیبا

بانهایت تاسف فوت ناگهانی خانم پرویندخت بهجتی را به اطلاع دوستان‌وآشنایان میرساند . مجلس ختم آن مرحومه از ساعت ۶ تا ۸ بعدازظهر روز سه‌شنبه ۲۸ر۳ر۵۳ درخانگاه صفی‌علیشاه برگزار میگردد .
خانواده‌های : بهجتی . غیاثی. مصطفوی‌راد . کردبچه . هاشمیان . سلیمی . شکوهی. کریمی . میرسعیدی .
آ ـ ۴۵۳۵
مصیبت‌وارده را بعمومبازماندگان آنمرحومه تسلیت میدهیم.

بانهایت‌تاسف و تاثر درگذشت بانو بتول احمدی (زندیه) را باستحضار کلیه اقوام و دوستان میرساند .
مجلس ترحیم‌مردانه و زنانه روز سه‌شنبه ساعت ۹ صبح تا ۶ بعد از ظهر در منزل آن مرحومه واقع در جردن‌ناهید شرقی درب سوم برگزار میگردد .
خانواده های : احمدی ، زندیه ، برخوردار ، وزین ، سلحشور ، افشار ، رزم‌آرا ، صدیقیان ، لاریجانی ، تقوی، مرتضوی ، موسوی‌نسل ، گنج‌بخش ، جهانشاهی ، صارمی، خوش‌بین . هروی ، رادجو ، بهروزی ، امیر کاسپین ، امین طاهری .
مصیبت وارده را بعموم بازماندگان آن مرحومه تسلیت میدهیم .

بدینوسیله درگذشت ناگهانی دانشمند محترم شادروان عبدالحمید حقیقی نخجوانی ، پدر همکار گرامی‌سرکارسرگرد سعیدحقیقی نخجوانی را باطلاع دوستان و آشنایان میرسانیم.
مجلس‌ختم‌آن‌شادروان در مسجد حاج شیخ عبدالحسین (آذربایجانیها)از ساعت ۹ تا ۱۱ صبح روز سه‌شنبه۲۸ر۳ر۵۳ منعقد میباشد .
سرهنگ ۲ داریوش آزادی
مصیبت و اردہ را ببازماندگان آن مرحوم تسلیت میدهیم

بانهایت تاسف فوت جانگداز مهدی گرایش‌نژاد راباطلاع کلیه دوستان و آشنایان وبستگان میرساند مجلس ترحیم مردانه آنمرحوم روز سه‌شنبه ۲۸ خردادماه ازساعت ۴ونیم تا۶ونیم بعدازظهر درمسجد فاطمیه در سرپل تجریش ومجلس ترحیم زنانه درهمان روز وساعت درمنزل شخصی واقع در قلهک خیابان تورج خیابان مهشید شماره ۴۵ برگزار میگردد ضمنا مراسم شب هفت آنمرحوم روز جمعه ۳۱ خرداد ماه در مقبره بهمن واقع در ابن‌بابویه از ساعت ۵تا۷ بعدازظهر منعقد خواهد بود .
خانواده‌های صادقی. یزدانی . خاورمنش . یزدیان . واحدی. فریدی. معتمدی. اشقری. صالحی . آذر هوشنگ . الهی گرایش‌نژاد .
آ ـ ۸۳۲۲۳
مصیبت‌واردمرا بعموم بازماندگان آنمرحوم تسلیت میدهیم

بمناسبت فوت مرحوم محمدحسین گنجعلی‌زاده مجلس ترحیم روز سه‌شنبه ۲۸ر۳ر۵۳ از ساعت ۴ونیم تا ۷ بعداز ظهر در مسجد میرزاموسی واقع در بازار مسجد جامع‌منعقد. متمنی‌است مومنین بالاخص دوستان باشرکت خود روح آن مرحوم را شاد فرمایند .
مرتضی ابن‌عبدالعلی الطهرانی ، احمد گنجعلی‌زاده ، سعید گنجعلی‌زاده ،میرخانی ، قندی ، داعی‌الاسلام ، ناجی، ایزدی . روغنچی ،ابریشمی ،دربندی ، عبداللهی ، ادهمیان.
آ ـ ۴۵۸۵

سپاسگزاری

بدینوسیله از کلیه سروران و دوستان وفامیل که با شرکت در مراسم‌تشییع‌ویادبودهمسر و پدرمان شادروان رستم مهرتاش در تهران و قم و ساوه‌باعث تسلی گردیده‌اند یا وسیله تلفن و تلگراف ابراز همدردی فرموده‌اند تشکر و سپاسگزاری می‌نمائیم و چنانچه بعلت تالمات روحی‌موفق به عرض تشکر حضوری نگردیم استدعای پوزش داریم .
فاطمه ـ حسینعلی ـ سرهنگ منوچهر ـ دکتر عطاءالله ـ مهندس خسرو و کورش مهرتاش .

باکمال تاثر درگذشت بانوی محترمه حاجیه خانم وفا مادر گرامی جناب آقای جلیل وفا همکار ارزنده خود را به استحضار عموم دوستان و آشنایان میرساند مجلس ختم‌فقیده سعیده روز سه‌شنبه ۲۸ر۳ر۵۳ از ساعت ۳تا۵ بعدازظهر در مسجد مجد برقرار است .
شرکت نسبی عبداله فردانش و شرکاء
شرکت سهامی خاص تولیدی شبر

باکمال تاسف و تالم درگذشت بانو حاجیه محترم وفا متعلقه مرحوم علی اکبر وفای زنجانی را باطلاع خویشاوندان و دوستان میرساند .
مجلس ترحیم زنانه و مردانه آن مرحومه از ساعت ۳تا۵ بعداز ظهر روز سه‌شنبه ۲۸ خرداد در مسجد مجد برگزار خواهد شد .
خانواده‌های : وفا . طاهریان . چایچیان . نادر اصفهانی. وفائیان.مشگین‌قلم . چیچکلو . تفضلی . اخوان‌فرشچی.یگانه. وزیر دفتری . اعتماد امینی . مسعودی «پلیانی . سعادت لاجوردی ، نوری . کرامت . طلائی‌فر . خالقی‌راد . زمردیان. تشید .طباطبائی . شهوند ، قائمی ، امام ، اسفرجانی ، حاجی مبینی . فردانش . کاشانی اخوان . سدهی ، سلحپوش . اسلامی . خدابنده‌لو .

باکمال تاثر درگذشت مادر گرامی خود بانو حاجیه‌محترم‌وفا را به آگاهی خویشاوندان و دوستان می‌رسانیم مجلس ختم زنانه و مردانه آن مرحومه روز سه‌شنبه۲۸ خرداد ماه جاری از ساعت ۳ تا ۵ بعد از ظهر در مسجدمجد برگزار می‌شود .
صادق وفا . رضا وفا . جواد وفا . جلیل وفا . منصور وفا . آفاق وفا . شوکت الملوک وفا .

بانک عمران با نهایت تاسف درگذشت آقای زین‌العابدین صدری رئیس سابق صندوق ضمانت، صنعتی این بانک را به استحضار میرساند .
مجلس ترحیم زنانه و مردانه آن مرحوم از ساعت ۴ روز سه شنبه۲۸ خرداد ماه جاری در الی ۹ بعد ازظهر خانگاه صفی‌علیشاه منعقد است .
آ ـ ۸۳۱۹۲

باکمال تاسف فوت شادروان زین‌العابدین صدری همسر و پدر عزیزمان را باطلاع بستگان و دوستان میرسانیم .
مجلس ترحیم مردانه و زنانه آن مرحوم سه‌شنبه ۲۸ خرداد ماه جاری از ساعت ۴ الی ۶ بعد از ظهر در خانگاه صفی علیشاه برقرار میباشد .
اشرف‌الملوک صدری ، فریفته صدری ، صدیقه صدری، علی اکبر صدری .

خانواده های : صدری ، مسعود ، قوام صدری ،عقیلی، معینی‌پور ، بهشتی ، مکری ، خیرالعموم ، خطیب‌لو ، جامی ، رهبری ، واثق نوری ، صفوی ، ملک افضلی ، گیتی پیشوا .
فوت شادروان زین‌العابدین صدری عضو بازنشسته عالیرتبه وزارت کشور و بانک عمران را باطلاع دوستان و آشنایان میرسانند .
مجلس ترحیم زنانه و مردانه فقید سعید روز سه‌شنبه ۲۸ خرداد ماه جاری از ساعت ۴ تا ۶ بعد از ظهر درخانگاه صفی علیشاه برقرار میشود .
آ ـ ۴۵۰۹ ۲ ـ ۲

با نهایت تاسف و تاثر بدین وسیله فوت نابهنگام آقای سید غلامعلی معظمی عضو تشریفات کل دربار شاهنشاهی ، بزرگ خاندان معظمی را باطلاع کلیه اقوام و دوستان می رساند .
مجلس ترحیم مردانه و زنانه آن مرحوم از ساعت ۱۶ الی ۱۸ روز چهارشنبه ۲۹ر۳ر۵۳ در خانگاه صفی‌علیشاه برگزار می گردد .
گیتی ـ سودابه ـ علیرضا و عبدالرضا معظمی و خانواده های : معظمی ، پازوکی ، مروی ، وکیلی ، رضوی طوسی ،انتظامی ، آگاه ، بهزادی ، ورهرام ، رسولی ، جلالی ، جوادی ، منتظری ، فراهانچی ، پروین ، کنی ، فرحی ، دولتشاهی ، خصوصی ، شیرازی ، نجم‌آبادی، حیدری ، عقیلی ، صالحی ، بنائی ، قنادپور ، امامی ، عسگری .
مصیبت وارده را به خانواده های عزادار بویژه‌بازماندگان آن مرحوم تسلیت میدهیم .

تسلیت

جناب آقای نظربیگیان
باکمال تاثر و تاسف مصیبت وارده را تسلیت عرض می‌نمایم .
رضا تقوی

آقای حاج امیرشیرازی
بدینوسیله مراتب تسلیت حضور جنابعالی تقدیم داشته سعادت و سلامت شما و خانواده گرامی را از درگاه حضرت باریتعالی مسئلت مینمایم.
ناصر موقت‌وبانو

جناب آقای جلیل وفا
درگذشت مادر گرامیتان را صمیمانه تسلیت گفته‌بقاء عمر جنابعالی و خانواده محترم را از خداوند متعال آرزودارم .
کمال‌دهقان‌زاده

جناب‌آقای سیدمحمدرضا علوی
بانهایت تاسف مصیبت وارده را تسلیت عرض نموده و بقای عمر آنجناب و خاندان محترم را از درگاه خداوند متعال خواستاریم .
انوشیروان خلوتی ـ حسین مهرآبادی ـ منصور قادوسیان

جناب آقای محمود طالبی
باکمال تاثر و تاسف درگذشت پدر بزرگوارتان را از صمیم قلب تسلیت عرض نموده بقای عمر جنابعالی و خانواده محترم را از درگاه ایزد متعال آرزو دارم .
عباسعلی رودکزاده

جناب‌آقای داود خشانی
درگذشت‌پدرگرامی‌تان را بخاندان محترم صمیمانه‌تسلیت گفته بقاء عمر آنجناب را از خداوند متعال خواستارم .
رضا قائم‌پوری

خانواده‌های محترم صدری
بانهایت تالم و تاسف مصیبت وارده را تسلیت گفته بقای عمر جنابعالی و خانواده محترم را از درگاه احدیت خواهانم .
یعقوب بهاروند

جناب آقای حسین عباسپور
بااندوه فراوان مصیبت وارده را تسلیت گفته صبر و شکیبائی آن خانواده محترم را از خداوند متعال مسئلت دارد .
بولاد غلامرضائی و بانو

جناب‌آقای مهندس دارابختیار
بااندوه فراوان فقدان غم‌انگیز مادر بزرگوارتان را تسلیت گفته بقای عمر شما را از درگاه ایزد متعال خواستاریم .
داود ماهروئی . رضامعصومزاده

جناب‌آقای دکتر مهرابیان
مصیبت وارده را بسرورگرامی تسلیت عرض نموده و بقای عمر شما و خانواده محترمتان را آرزومندم .
ارسطو هارونی‌اسدی

جناب‌آقای دکتر حسین حکمت
مصیبت وارده را تسلیت عرض نموده بقاء عمرجنابعالی و آن خانواده محترم را از خداوند متعال آرزومندم .
شکرالله مدیرزاده نائینی

جناب آقای عباس فردانش
با کمال تاسف مصیبت وارده را به شما و خانواده محترم فردانش تسلیت میگویم .
شکوفه میرعمادی

سرکار سرهنگ دکتر ماشقانی
با کمال تاسف و تاثر مصیبت وارده را به آن جناب و خانواده گرام تسلیت عرض مینمائیم .
شرکت سهامی مارکوفارم «دکتر حسن مدنی» ،طاهربینا

دوست عزیزم جناب آقای دکتر منصور وفا
مصیبت وارده را به جنابعالی و خانواده محترم‌تسلیت گفته سلامتی و طول عمر بازماندگان را از خداوند بزرگ مسئلت می نمایم .
حاج‌علی‌اصغر فرزانه‌فر

آقای مهندس بهمن گرایش‌نژاد
با اندوه فراوان مصیبت وارده را به جنابعالی وخانواده محترم تسلیت عرض می نمائیم .
کارکنان قسمت آموزش ودی‌پی شرکت آی‌بی‌ام

جناب آقای عباس فردانش
بانهایت تاسف درگذشت پدر گرامیتان را تسلیت عرض نموده ، سلامت و بقای عمر و خانواده محترمتان را از خداوند متعال مسئلت دارم .
علی‌اکبر میثاقی

سرکار خانم نیره پهلوان
باکمال تاسف درگذشت شادروان پدر بزرگتان را بحضور شما و آن خانواده محترم تسلیت عرض نموده وخودرا در این مصیبت وارده شریک میدانیم .
کارمندان شرکت پلاستیلوکس

فوت دردناک آقای کریم دانشبد همکار و دوست‌عزیزمان و عموی محترم آقای مهندس فریدون مکانیک استاد ارجمند را به کلیه بازماندگان آن مرحوم بخصوص خانم محترمه و آقای دکتر دانشبد و دیگر فرزندان ایشان صمیمانه تسلیت عرض نموده بقای عمر کلیه فامیل عزادار را از ایزد یکتا خواستارم .
جمشید منصوری رئیس اتحادیه تعمیرکاران‌لوازم‌برقی‌تهران

هیئت مدیره و کارکنان شرکت سهامی خاص دی
درگذشت بانو سلطان متین همدانی را به خانواده محترم متین مخصوصا فرزندان آنمرحومه صمیمانه تسلیت میگویند.

جناب آقای جواد وفا وبانو ـ آقای بیوک وفا و بانو و خاندان محترم وفا
بانهایت تاسف و تاثر مصیبت وارده را تسلیت عرض نموده برای جنابان و خاندان محترم وفا صبر و شکیبائی آرزومندم .
مهندس جانیان

بدینوسیله فوت ناگهانی بانو پرویندخت بهجتی کارمند وزارت دربار شاهنشاهی را به خانواده بهجتی صمیمانه تسلیت عرض مینماید .
زهرا شریعت . مجید وزیری . محمدحسن شیرازی . محمد رفیع رفیعی .

آقای حاج علی اخوان فاطمی ـ آقای حاج‌سیدکاظم اخوان فاطمی
مصیبت‌واردمراتسلیت عرض نموده بقای عمر بازماندگان را مسئلت داریم .
شرکت سهامی‌صنعتی بهشهر ـ قسمت فروش‌بار

آقای حاج‌سیدعلی اخوان فاطمی‌ـ آقای حاج سید کاظم اخوان فاطمی
بااندوهی‌عمیق‌مصیبت وارده را بعموم بازماندگان تسلیت عرض نموده و درسوک بزرگ خاندان جلیل شریکیم .
فتح‌الله بیوندی‌نژاد و بانو

جناب دکتر خطیبی مدیر عامل محترم شیر و خورشید سرخ ایران
درگذشت نابهنگام برادر آنجناب مارا بیش ازحد متاثر نمود مفتخر خواهیم بود که در مصیبت وارده مارا نیز سهیم فرمائید .
هیئت مرکزی‌و مدیره جمعیت شیر و خورشید سرخ‌شگن‌شهر

همکار گرامی جناب آقای علیرضا معظمی
مصیبت وارده را تسلیت عرض نموده و سلامتی شمارا از ایزد متعال خواهانیم .
پرویزی. ماهر. مسلمی. میرسپاهی. بنداری. اسدیان نجفی. صائمی. شفیعیان. اکرم. اسماعیل‌نژاد. امین موحدی . بکتاشی. نظریان .

جناب آقای مهندس رضا متین
ضمن ابراز همدردی درگذشت مادر گرامی سرکار را تسلیت عرض نموده بقاء عمر بازماندگان آن مرحومه را از خداوند متعال خواستاریم .
دزفول ـ حسین مظفر. علی بهادری. رحیم عرفانی. محمد جوهرزاده .

بااندوه فراوان درگذشت شادروان آقای حاج میرزا عبدالله فردانش پدر بزرگوار جناب آقای عباس فردانش‌عضو هیئت مدیره شرکت «تبد» را به خاندان جلیل فردانش تسلیت عرض نموده بقای عمر آن خاندان محترم را از درگاه احدیت مسئلت مینماید .
مدیرعامل و کارکنان شرکت ریسندگی تبد

تسلیت

همکار محترم خانم دکتر آذردخت دانشبد
درگذشت پدر عزیزتان را بشما و همسر گرامیتان آقای دکتر جمشید کوچه‌مشگی تسلیت عرض مینمائیم .
پزشکان بیمارستان توان‌بخشی شفا یحیائیان

جناب آقای دکتر حسین شرکت ریاست اداره خارجه بانک ملی ایران
بانهایت تاسف درگذشت پدر گرامیتان را به جنابعالی و خانواده محترم تسلیت میگوئیم .
دکتر غلامحسین صابری. جمال محاسب. منصور تاراجی. علی ارکان . سعید شیرزاد. نوذر آزادی. حسین مفاخری احمد رزمهر. پرویز وکیلی. عباس‌میرافشار. آقاونیک‌آرتونی. فردوس حاجی‌آقائی. ناهید همت‌آبادی. سداغوکاسیان.

جناب‌آقای حاج‌عباس فردانش
فقدان پدر عزیزتان برای آنجناب بسی صعب است ما را نیز در غم خود شریک بدانید .
حاج حسن کفائیان و پسران

جناب‌آقای حاج‌عباس فردانش
باقلبی آکنده‌ازتالم و تاثر درگذشت شادروان حاج‌عبدالله فردانش پدر گرامی آنجناب را صمیمانه تسلیت عرض نموده سعادت و سلامتی آنجناب و بازماندگان محترم را از یزدان بزرگ خواستاریم .
ازطرف کلیه کارمندان و کارگران شرکت نسبی عبدالله فردانش و شرکت سهامی تولیدی شبر ـ احمد رسولی

خانم روحی شعبانی
ضمن ابراز همدردی فوت مادر گرامیتان را به سرکار تسلیت عرض میکنم .
گروه صنعتی مینو

جناب آقای علی‌اکبر بجستانی مقدم
با قلبی اندوهگین مصیبت وارده را بشما تسلیت گفته و شکیبائی و بقاء عمرآن‌فامیل‌گرامی را ازخداوندخواهانم.
احمدتهامی زاده

جناب آقای دکتر ابوالقاسم متین
بانهایت تاسف درگذشت مادر گرامیتان را تسلیت گفته خود را در غمتان شریک میدانیم .
پرویز بینائی زاده ـ مرتضی روغنی

جناب آقای مهندس رضا متین
مصیبت وارده را بخانواده محترم و جنابعالی تسلیت عرض می‌نمائیم .
جواد خرمی ـ حسین پورائی

جناب سرگرد باقری
درگذشت پدر گرامیتان را صمیمانه تسلیت گفته وبقای عمر آن خاندان محترم را آرزو مینمایم .
هوشنگ سهامی زاده

جناب آقای دکتر حسین حکمت
مصیبت وارده را بجنابعالی تسلیت گفته و امیدوارم ما را در غم خود شریک بدانید .
کوروس معراجی

جناب آقای جعفر سلیمانی
با نهایت تاسف درگذشت برادر ارجمندتان را از صمیم قلب بشما و خانواده محترمتان تسلیت گفته بقاء عمر و سلامتی شما و سایر بازماندگان را از درگاه خداوند بزرگ آرزومندم .
ایرج تیموری‌فر

جناب آقای علی اکبر عزتی
درگذشت ابوی گرامیتان را صمیمانه تسلیت عرض‌مینمائیم
اسدالله کرباسی

آقای همایون اردشیری
بانهایت تالم و تاسف مصیبت وارده را تسلیت گفته بقای عمر جنابعالی و خانواده گرامی را از خداوند متعال خواستاریم .
رستم کیخسروی پور ـ صمد همدانی

جناب آقای مرتضی شرکت
با اندوهی فراوان مصیبت وارده را تسلیت گفته‌بقای عمر جنابعالی و خانواده محترم راازدرگاه احدیت‌خواهانم
نوروز یزدانی ـ محمود عبداله زاده

جناب آقای منوچهر سعید وزیری
درگذشت پدر گرامیتان را صمیمانه تسلیت عرض نموده سلامت و سعادت روزافزون آنجناب را خواهانم .
سروش فرشیدی زاده

جناب آقای تقی کامرانی
مصیبت وارده را تسلیت عرض نموده بقاء عمرجنابعالی و آن خانواده محترم را از خداوند متعال آرزومندم .
بهرام نائین زاده

جناب آقای آشوت ساقاتلیان
مدیر عامل بانک تجارت خارجی ایران
از طرف بانکهای کشور، بانهایت تاسف مصیبت واردمرا تسلیت می‌گوید .
کانون بانکها

جناب آقای دکتر ابوالحسن مکری
مصیبت واردمرا بشما وخانواده محترمتان تسلیت‌عرض‌میکنم.
محسن هستی

همکار ارجمند سرکار خانم پوراندخت بهرامی
جناب آقای دکتر حکمت ریاست محترم بیمارستان دادگستری
بانهایت تاثر مصیبت واردمرا تسلیت عرض مینمائیم .
کارمندان بهداری آموزشگاههای شمیران

آگهی تغییرات درشرکت ایران شلکات (سهامی‌خاص) ثبت شده بشماره ۱۴۵۴۸

طبق نامه مورخ ۱۲ر۳ر۱۳۵۳ پیوست صورت جلسه مجمع عمومی عادی سالانه صاحبان سهام شرکت نامبرده منعقددر ۲ر۲ر۱۳۵۳ تغییرات زیر در شرکت صورت گرفته‌است :۱ـ ترازنامه و حساب و سود وزیان شرکت مربوط به سال مالی منتهی به پایان دسامبر ۱۹۷۳ تصویب شد ۲ـ آقایان‌پرویز نبوی و جان‌ام . تامپسون به ترتیب بسمت بازرس اصلی و بازرس علی‌البدل شرکت‌برای مدت یکسال انتخاب شدند ۳ـ روزنامه اطلاعات جهت درج آگهی های مربوط به شرکت تعیین شد.
م‌الف ۵۶۹۵
اداره کل ثبت شرکتها و مالکیت صنعتی
آ ـ ۸۳۰۱۶

مجله دختران وپسران منتشر شد

آگهی مناقصه شماره ۱۱ تاریخ ۲۲ر۳ر۵۳

فرماندهی لجستیکی‌نیروی زمینی شاهنشاهی‌پنج‌قلم اجناس مشروحه زیر را
۱ـ زیر پیراهن آستین بلند نخی کشباف طبق نمونه‌و مشخصات‌موجود
۲ـ زیرپیراهن آستین کوتاه نخی کشباف طبق نمونه و مشخصات موجود .
۳ـ زیر شلوار بلند نخی کشباف طبق نمونه و مشخصات موجود
۴ـ زیر شلوار کوتاه نخی کشباف طبق نمونه و مشخصات موجود
۵ـ عرقگیر (بتعدادیکه در برگ شرایط معامله مندرج است).
از طریق مناقصه خریداری میشاید.
پیشنهاد دهندگان میتوانند با مراجعه بدفتر انتظامات فرماندهی لجستیکی نیروی زمینی شاهنشاهی و ملاحظه نمونه اجناس و دریافت برگ شرایط و مشخصات معامله پیشنهاد خود را طبق مفاد مندرج در شرایط معامله تنظیم وتاساعت۱۲ روز یکشنبه ۱۶ر۴ر۵۳ بدفتر انتظامات فرماندهی لجستیکی تسلیم نمایند. م‌الف

سال چهل وهشتم ـ شماره ۱۴۴۳۳

اطلاعات

دوشنبه ـ بیست وهفتم خرداد ماه ۱۳۵۳
بیست و پنجم جمادی‌الاول ۱۳۹۴ـ هفدهم‌ژوئن ۱۹۷۴

ساعات شرعی

استخراج دکتر ریاضی کرمانی

اذان مغرب	ساعت ۷ و ۴۰ دقیقه
اذان‌صبح(فردا)	ساعت ۲ و ۵۲ دقیقه
طلوع‌آفتاب(فردا)	ساعت ۴و۴۷ دقیقه
ظهرشرعی(فردا)	ساعت ۱۲ و۷ دقیقه.

اقلیت بلایحه وزارت رفاه سخت حمله کرد

★ وزارت رفاه حق ریاست بر سازمانهای درمانی و رفاهی باتجربه را ندارد

★ اسم‌نویسی در حزب‌ایران نوین کافی نیست ، باید سهم بیمارستان پارس را هم خرید !

دیروزهنگامیکه بررسی‌لایحه تشکیل وزارت رفاه اجتماعی چند تن‌ازاعضای گروه‌پارلمانی حزب‌مردم‌ضمن برشمردن‌موارد عدم توجه‌به‌جامعیت لایحه‌بدولت هشدار دادند که ملاحظات اساسی را در تدوین این‌لایحه در نظر نداشته است .

نمایندگان‌گروه پارلمانی‌ایران نوین دیروز هنگام صحبت‌رحیم زهتاب فرد (عضوگروه پارلمانی حزب مردم) تصویب کردند که او نیمساعت بیشتر از حدی‌که آئین نامه داخلی مجلس‌اجازه صحبت داده است (یک ربع ساعت) صحبت کند.

رحیم زهتاب‌فرد هنگام‌صحبت پیرامون لایحه تشکیل وزارت رفاه اجتماعی ضمن اشاره به وضع بیمارستان پارس واینکه تاکنون سه‌وزیراز این‌بیمارستان به کابینه راه یافته‌اند گفت ، چندی پیش در دفتر من پنج تن بودند و صحبت‌ها میکردند. یکی از آنها که قبل از انقلاب نماینده مجلس‌واز بازیگران‌روز بود و با امکانات مالی که‌داشت فرزندش در آمریکا تحصیلات عالیه کرده بود رو بمن کرد و گفت : زهتاب راستی ما که از گردونه خارج شده‌ایم ، ولی بنده‌زاده تحصیلات‌خوب وآنهم در امریکا انجام داده و دارای چند تخصص است دستش را بگیر و وارد گود سیاست کن. من گفتم واقع امر این است که عضو اقلیتم و باصطلاح در تنگنا هستم.صمیمانه بشمابگویم که توصیه‌کنید آقازاده‌درحزب اکثریت اسم نویسی کند و آن وقت با تحصیلاتی‌که درآمریکا کرده و مطالعات دقیقی که در مسائل‌مختلفه دارد،قطعافردا،پس فرداست که توفیق آقازاده‌در جراید منعکس خواهد شد .

یکی از حاضرین گفت : بنظر من عضویت درحزب‌ایران نوین لازم است ولی کافی نیست.اگر آقازاده بخواهد وارد « متن سیاست » بشود بهتر است‌بهر نحوی هست یک سهم از بیمارستان پارس را بدست بیاورد !

★ **آخرچرا ؟!**

زهتاب فرد سپس در بحث پیرامون لایحه تشکیل وزارت رفاه اجتماعی گفت : جای تاسف است که مشاهده‌میشود در تنظیم لایحه حتی برخلاف نظرات و هدف های‌انسانی و به جای ارائه مسائل اساسی، مسائل آشفته و نامربوطی‌مطرح گردیده است و در کمال‌تاسف مشاهده می کنیم‌این وزارتخانه جدیدالتاسیس که میتواندازراه مقابله با بسیاری از محرومیت ها و چاره‌اندیشی‌و حل‌بسیاری از مسائل اجتماعی کاملا مفید باشد در زمینه های گوناگون‌به بازی با کلمات پرداخته وتنها به توسعه غیر موجه‌ابوابجمعی تشکیلات خود میپردازد وهر سازمانی را که در نام گذاری آن واژه « رفاه» و یا«اجتماعی» بکار رفته در قلمرو ابوابجمعی خود می شناسد .»

ناطق افزود : « آخر بانک رفاه کارگران و یا بیمه های اجتماعی که تاروپود هستی‌اش از درآمد ناچیز و مزد روزانه نیروی کارگر بوجودآمده‌است جز آنکه در نام آن واژه« رفاه» ویا «اجتماعی» بکار رفته‌وبهمین مناسبت و تحت همین عنوان نقشه تسخیر کشیده شده است چه ارتباطی به وزارت رفاه اجتماعی دارد ؟.

دولت چرا میخواهد بموجب بند (ج) ماده دو لایحه‌تشکیل وزارت رفاه‌اجتماعی ،ششدانگ دارائی بیمه های اجتماعی را که بدیگری تعلق دارد ، بخود منتقل نماید ؟

★ **خیلی کار ها داریم**

زهتاب‌فرد به سخنانش‌اضافه کرد: درسلسله زنجیر فعالیتهای رفاهی‌واجتماعی کشور ، هنوز آنقدرحلقه‌های مفقود وجا های خالی باقیست که اگر وزارت رفاه اجتماعی بخواهد حتی تا۲۰سال دیگر نخواهد توانست نیمی از این جا های خالی را پر کند .

شما در این لایحه میگوئید اگر کسی بخواهد یک موسسه رفاهی‌یاخیریه درست کند باید بیایدپروانه بگیرد و معنی اینکار این است که اگر نیت خیری دربین بود آنقدر در پیچ و خم مقررات سرگردانش کنند که از کرده خود پشیمان شود .

★ **ما میترسیم**

محمد فضائلی (نماینده شاهی) وعضو دیگر گروه پارلمانی‌حزب مردم‌ناطق دیگری بود که بعنوان مخالف در کلیات لایحه گفت : هدف‌ازتشکیل چنین‌وزارتخانه‌ای درایران و یا در سایر کشورها، راضی ساختن مردم است و مقصود این است که همه افراد از زندگی خود و شرایط‌اجتماع خود راضی‌باشند . مامیترسیم که بااین لایحه و این برداشت نه فقط مردم را راضی نسازیم بلکه آنها را ناراضی‌تر کنیم .

★ **تجربه دیگران**

فضائلی گفت ، وزارت‌رفاه اجتماعی میخواهد تسلطی بر موسسات خیریه و عام‌المنفعه داشته باشد . و بنظر او اینهم یکی از اشتباهات دولت است که‌درلایحه پیشنهاد شده است. اساسا شما آقای وزیر که تازه‌مدت کوتاهی‌است به‌وزارت انتخاب شده‌اید نسبت به موسساتی چون شیر وخورشید سرخ یا سازمان شاهنشاهی خدمات اجتماعی و یا موسسات خیریه دیگری که سالها کار کرده‌وتجربه اندوخته‌اند ادعای رهبری و راهنمائی میکنید ؟ شما باید از این موسسات که سالها تجربه وعمل سابقه را در مغز و ذهن کارکنان و درآرشیو دستگاه خود ذخیره کرده‌اند ، راهنمائی بخواهیدو ازتجربیات آنها استفاده کنید !

★ **برای یک‌بار بگوئید**

● ناصرقلی‌فرهادپور(نماینده یاسوج) سومین ناطق از گروه پارلمانی حزب مردم بود که بعنوان مخالف با لایحه تشکیل وزارت رفاه اجتماعی گفت : دولت برای یکبار به ملت بگوید که‌مسئولیت امور درمانی در این کشور با کیست ؟

و آنگاه افزود : مردم دیگر از الفاظ خسته شده‌اند و عمل میخواهند . درست است که‌در مملکت‌برای‌تامین‌درمان، امکانات محدود است ولی باید بطور صحیح از این امکانات استفاده شود .

۹ سال‌است که بدنبال‌آوردن لایحه تامین درمان ، دستگاهها چه وعده ها که برای درمان کارمندان‌نمیدهند درحالیکه هنوز می‌بینیم‌که اکثریت کشور ما از امکانات‌درمانی استفاده‌نمیکنند.

● منوچهر سعید وزیری ، دکتر طهمورث فروزین ازگروه پارلمانی ایران نوین نیز در کلیات این لایحه صحبت کردند و لایحه باپیشنهادات اصلاحی نمایندگان به کمیسیون فرستاده شد .

جشن فارغ‌التحصیلی آموزشگاه عالی خدمات اجتماعی

یکی از فارغ‌التحصیلان آموزشگاه خدمات اجتماعی گواهینامه خود را از بانو فریده دیبا دریافت میدارد.

عصر دیروز باحضور سرکارخانم فریده دیبا مادر گرامی علیاحضرت شهبانو جشن فارغ‌التحصیلی دوره پانزدهم آموزشگاه عالی خدمات اجتماعی در محل این آموزشگاه برگزار شد .

دراین مراسم که‌چندتن‌ازوزیران، عده‌ای از سناتورها و نمایندگان مجلس شورایملی و شخصیتهای مملکت حضور داشتند، خانم‌ستاره فرمانفرمائیان رئیس آموزشگاه مذکور خوش‌آمد گفت و یکی از دانشجویان پیرامون نقش‌مددکاران اجتماعی درجامعه سخن گفت و سپس سوگند نامه‌ومنشوراخلاقی مددکاران اجتماعی قرائت شد :

پس از سخنان دکتر سمیعی وزیر علوم و آموزش عالی ، دانشنامه های فارغ‌التحصیلان آموزشگاه بوسیله‌سرکارخانم دیبابه‌آنان‌اعطاء شد ودرپایان کارهای دستی زنان کارگر جنوب تهران که در مراکز رفاه خانواده تعلیم دیده‌اند مورد بازدید قرارگرفت .

بمدت تحصیل سالانه‌در دانشکده پزشکی اصفهان یکماه‌ونیم افزوده شد

دانشجویان سال‌چهارم پزشکی‌مجاز بخدمت در مراکز درمانی میشوند

«کاهش دوره تحصیلات پزشکی ، سریعترین راه برای ارائه خدمات درمانی بمردم سراسر کشور است و دانشگاه اصفهان ازپانزدهم شهریور ماه آینده بدون هیچ اشکالی می ـ تواند پذیرای طرح کاهش تحصیلات پزشکی باشد . مدت زمان‌اشتغال به تحصیل سالانه که قبلا به ۸ ماه و نیم درسال میرسید ، با اجرای این طرح به ۱۰ ماه افزایش خواهد یافت و دانشجویان رشته‌طب از اول مهر تا اول مرداد ماه بتحصیل‌اشتغال خواهند داشت دانشجویان ، در سال چهارم تحصیلات خود میتوانند بدون داشتن نیاز به ارتباط مستقیم با استاد ، در مراکز پزشکی و درمانی به ارائه خدمات عام درمانی بپردازند . باید توجه داشت‌که‌سه‌سال اول تحصیلات پزشکی به آموزش بالینی اختصاص‌داردو در سال‌چهارم دانشجو میتواند بانجام خدمات درمانی مشغول شود .»

این مطلب را صبح امروز ، آقای دکتر قاسم معتمدی رئیس دانشگاه اصفهان در یک‌گفتگوی اختصاصی باخبرنگار اطلاعات در اصفهان عنوان کرد .

دکترمعتمدی که در شهریور امسال نهمن سال تصدی خود در دانشگاه اصفهان را آغاز میکند گفت:طرح جدید آموزش رشته پزشکی و بطور کلی آموزش«پیراپزشکی» یعنی‌رشته های گوناگون علم طب ، دقیقا ملهم‌ازاوامری‌است‌که شاهنشاه آریامهر در کنفرانس ارزشیابی آموزشهای عالی در رامسر و همچنین‌دیگر مراکز دانشگاهی کشور بدفعات صادر فرمودند . چکیده نظرات شاهنشاه این استکه باقتصاد دانشگاهی‌توجه بیشتر معطوف شود و باصرفه‌جوئی‌در انرژی انسانی چه در سطح استادان و چه در سطح دانشجویان و همچنین بابهره‌گیری کامل‌ازوسائل وتجهیزات آزمایشگاهی‌درکوتاهترین مدت، به تربیت پزشک برای عرصه خدمات بهداشتی و درمانی در مملکت اقدام شود .

وی گفت : دانشگاه اصفهان که طی ۸ سال گذشته به‌مطالعه سیستم ها و روشهای گوناگون مورد استفاده در بیش از ۹۰ دانشگاه جهان به فوائد ویژگی های کاهش دوران تحصیلات پزشکی پی برده بود از سه سال پیش به تهیه مقدمات امر مشغول شد بنحوی که اجرای این طرح از ۱۵ شهریور ماه آینده قابل اجرا خواهد بود

دکتر معتمدی در پاسخ این سئوال‌که‌آیادوره های‌تخصصی پزشکی‌نیزکاهش‌مییابد یا خیر؟ گفت : در حال حاضر نیازی بکاهش‌دوره‌های‌تخصصی‌نیست ولی‌درمرحله آموزشی‌تخصصی باید نسبت بامر آموزش چه از نظر کمی و چه از لحاظ کیفی دقت و مراقبت کامل شود . بهر حال امکان دارد که نه از نظر مدت بلکه از لحاظ نوع آموزش‌تغییراتی‌در نحوه‌تعلیمات دوره تخصصی داده شود .

دکتر قاسم معتمدی درپایان اظهار داشت : دانشجویان دانشکده‌پزشکی‌دانشگاه‌اصفهان که اکنون در سال های اول ، دوم و سوم مشغول تحصیل هستند ، مشمول طرح جدید خواهند بود .

ایرانیهاسالی ۱۳میلیارد ریال‌دار ومیخورند!

محققین دانشکده دارو سازی داروی آرام‌بخشی ساخته‌اند که به بازار عرضه خواهد شد

دیروز اعلام شد مردم ایران سالی ۱۳ میلیارد ریال دارو میخرند . همچنین فاش شد که دانشکده داروسازی موفق به کشف گیاهی شده که‌آرام‌بخش اعصاب و تسکین دهنده سرفه است.

بمناسبت سالروز چهلمین سال‌تاسیس دانشکده‌داروسازی دانشگاه تهران وسی امین‌سال تاسیس جامعه‌داروسازان‌ایران عصردیروز مراسمی‌دردانشکده داروسازی باهمکاری صاحبان صنایع دارو سازی کشور و جامعه دارو سازان ایران برپا بود .

در این مراسم ابتد دکتر نهاوندی رئیس دانشگاه تهران درباره فعالیت های تحقیقاتی دانشکده‌داروسازی سخن‌گفت. آنگاه دکتر لاله‌زاری رئیس دانشکده داروسازی دانشگاه تهران پیشرفت های علمی دانشکده را ظرف چهل سال گذشته تشریح کرد و گفت : محققین دانشکده دارو سازی موفق به پیدا کردن گیاهی بنام آریا شده‌اند که آرام بخش اعصاب و مسکن سرفه میباشد وبزودی‌داروی این‌گیاه ساخته وبه‌بازار عرضه خواهد شد .

سپس دکتر خرسندی رئیس سندیکای صنایع دارو سازی‌در باره پیشرفت صنایع‌داروسازی کشور سخن گفت واعلام کرد طبق آمار بانک مرکزی‌سالانه‌در کشور هر نفر ۴۰۰ ریال دارو مصرف میکند که‌ازاین مبلغ۲۰۰ ریال مربوط به خرید داروی ساخت ایران و ۲۰۰ ریال‌دیگر مربوط به داروی وارداتی‌می‌باشد .

اطلاعیه بانک عمران

بدینوسیله باطلاع دارندگان حساب تشکیل سرمایه بانک عمران که تقاضای خرید زمین از اراضی غرب‌تهران (خوردین) را نموده‌اند میرساند که زمینهای مزبور قسمتی برای خانه سازی و قسمتی برای آپارتمان سازی آماده شده است و برای متقاضیان خرید زمین با مراعات حق‌تقدم (به تناسب موجودی‌پس‌انداز) از این تاریخ برای‌ملاحظه‌نقشه‌ها و انتخاب زمین بتدریج باپست سفارشی دعوتنامه ارسال میشود . ضمنا باطلاع میرساند با مشارکت سرمایه‌گذاران خارجی برنامه آپارتمان سازی در اراضی مزبور بموقع‌اجرا گذارده خواهد شد و حق‌تقدم در خرید آپارتمان نیز مانند خرید زمین برای اشخاصیکه‌دربانک عمران حساب‌پس‌انداز داشته باشند محفوظ خواهد بود .

ماشین سازی اراک

سفارش برای ساخت مخازن‌مختلف بظرفیت های زیر باشش آتمسفر فشار را قبول نموده و حداکثر تایکماه در کارخانه اراک تحویل مینماید.

۶ر۳ متر مکعب ـ ۱۰ متر مکعب ـ ۱۶ متر مکعب ـ ۲۵ متر مکعب ـ ۴۰ متر مکعب ـ ۶۳ متر مکعب ـ ۸۰ متر مکعب

آدرس : تهران ،خیابان تخت‌جمشید ، شماره ۴۳۵، تلفن ۸۳۱۸۴۷

پذیرش دانشجودر آموزشگاه افسری ژاندارمری کشور

ژاندارمری کشور بمنظور تکمیل کادر افسری ژاندارمری در سال جاری تعدادی داوطلب با شرایط و امتیازات زیر برای طی دوره آموزشگاه افسری استخدام می نماید .

۱ ـ شرایط پذیرش :

الف ـ تابعیت ایران .

ب ـ متدین بیکی از ادیان (اسلام . مسیحی . زردشتی . کلیمی .)

پ ـ حداقل سن ۱۷ سال تمام و حداکثر ۲۴ سال تمام و داوطلبانی که خدمت زیر پرچم را انجام داده‌اند حداکثر سن ۲۵ سال تمام خواهد بود .

ت ـ حداقل قد ۱۶۰ سانتی متر .

ث ـ دارا بودن گواهینامه رسمی دوره کامل متوسطه در یکی از رشته های (ریاضی ـ طبیعی ـ ادبی) .

ج ـ دارا بودن صحت مزاج و تناسب اندام برابر گواهی اداره بهداری ژاندارمری

چ ـ نداشتن پیشینه بد و معروف نبودن‌به فساد اخلاق و عقیده و عدم محکومیت بجنایت و جنحه که موجب محرومیت دائم از خدمت دولتی باشد .

ح ـ سپردن تعهد خدمت برابر قوانین ومقررات نیرو های مسلح شاهنشاهی .

خ ـ نداشتن عائله تحت تکفل و سپردن‌تعهد عدم ازدواج قبل از نیل بمقام افسری .

د ـ احراز موفقیت در آزمایش های‌ورودی .

۲ ـ مدت دوره :

مدت تحصیل در آموزشگاه افسری‌ژاندارمری هیجده ماه خواهد بود .

۳ ـ حقوق و مزایا :

الف ـ دانشجویان آموزشگاه افسری درمدت تحصیل در آموزشگاه شبانه روزی بوده و کلیه مخارج آنان از قبیل خوراک ـ پوشاک‌ـمسکن ـ لوازم تحصیلی بعهده ژاندارمری‌کشور خواهد بود و در مدت تحصیل ماهانه از حقوق‌دانشجویان آموزشگاه افسری استفاده خواهند نمود .

ب ـدانشجویانی‌که دوره آموزشگاه‌افسری رابا موفقیت‌طی‌نمایند بدرجه‌ستوانسومی مفتخر و حقوق و مزایا و ترفیعات بعدی آنان تابع مقررات قانون استخدام نیروی های مسلح شاهنشاهی خواهد بود .

۴ ـ داوطلبان میتوانند برای ثبت نام با دردست داشتن‌اصل شناسنامه ومدرک تحصیلی خود از تاریخ نشر آگهی الی آخر تیر ماه۱۳۵۳ همه روزه باستثناء ایام تعطیل در ساعات اداری درتهران به آموزشگاه افسری‌ژاندارمری‌واقع در ونک مراجعه نمایند .

م الف ۵۶۱۴ ژاندارمری کشور

شرکت سهامی سردخانه جهان کرج (جهانشهر)

سیب وگلابی باغات احداثی خود را که مقدار عمده‌ای میباشد بطور مزایده میفروشد طالبین بدفتر شرکت (کرج)تلفن ۲۷۱۱ مراجعه و باراهنمائی نماینده شرکت میوه باغات‌را ملاحظه وپیشنهاد خود را بدهند.

باسپاس فراوان بدینوسیله از کلیه سروران ارجمند که با تبریکات صمیمانه و یا ارسال گل ـ نامه و تلگراف یا حضورا مرا مشمول عنایات خویش نموده‌اند تشکر و قدردانی مینمایم توفیق روزافزون همه سروران گرامی را در راه خدمت به شاهنشاه آریامهر و میهن عزیز از خداوند بزرگ آرزو دارم .

محمد ولی پارسی مود

آ ـ ۸۳۱۵۸

دانشگاه تهران مرکز پزشکی پهلوی

کنفرانس ماهانه انستزیولژی با همکاری انجمن انستزیولژی و رانیماسیون ایران

موضوع ۱ : مخاطرات تماس طولانی با هوشبرها و پیشگیری .

بحث کننده : دکتر رضا بهنیا

موضوع ۲ : شواهد بالینی از مسمومیت مزمن هوشبرها .

بحث کننده : خانم دکتر سیندخت دهش

ساعت : ۵ بعدازظهر روز چهارشنبه ۲۹ خرداد .

محل : سالن کنفرانس انستیتو تاج پهلوی .

م الف ۵۵۵۰

سه‌شنبه اینهفته در انجمن

الهه ، ضیاء و رسائی

خوانندگان محبوب شما الهه ، ضیاء و رسائی سه‌شنبه این هفته ۲۸ خرداد ماه از ساعت پنج و ربع بعد ازظهر در تالار انجمن دوشیزگان و بانوان برای شما برنامه اجرا می کنند .

خوانندگان مجله اطلاعات بانوان با ارائه آخرین شماره مجله و اعضای انجمن با در دست داشتن کارت عضویت خود برای دریافت کارت رایگان می توانند هر روز صبح و عصر بدبیر خانه انجمن (بهار شمالی نبش نامجو تلفن ۸۲۴۸۳۱) مراجعه فرمایند .

استخدام مدرس زبان انگلیسی

دانشکده علم و صنعت ایران‌به تعدادی مدرس زبان انگلیسی که‌بروش تدریس برنامه های مرکز زبان دانشگاه میشیگان آشنائی داشته باشند نیازدارد‌داوطلبان می‌توانند با دردست‌داشتن مدارک تحصیلی و سابقه تدریس حداکثر تاروز شنبه ۱۵ر۴ر۵۳ از ساعت ۸ونیم الی ۱۲به گروه زبان‌دانشکده علم‌و صنعت ایران واقع درانتهای سی متری نارمک مراجعه نمایند.

دفتر روابط‌عمومی دانشکده علم‌و صنعت‌ایران

سیمان‌فروشی

موجود است

تلفن ۷۵۶۷۱۰

مجله اطلاعات جوانان

بامطالب‌متنوع‌وعکسهای‌دیدنی منتشر شد

آگهی تاسیس شرکت سهامی تبکس‌ایران

نظر به لایحه قانونی اصلاح قسمتی از قانون تجارت مصوب ۲۴ر۱۲ر۱۳۴۷ و ماده۱۹۷ قانون تجارت و ماده ۶ آئین‌نامه قانون مصوب ۱۳۱۱ خلاصه اظهارنامه و اساسنامه شرکت سهامی‌خاص‌تبکس‌ایران‌که‌درتاریخ ۲۳ر۲ر۱۳۵۲ تحت شماره ۱۸۷۹۵ در این اداره ثبت و در تاریخ ۲۳ر۲ر۵۳ از لحاظ امضاء ذیل ثبت‌تکمیل گردیده برای اطلاع عموم‌درروزنامه رسمی کشور و روزنامه کثیرالانتشار اطلاعات آگهی میگردد.

۱ـ نام ونوع شرکت : شرکت سهامی‌خاص تبکس ایران .

۲ـ موضوع شرکت بایجاد و تاسیس مراکز پذیرائی و مسافرتی هتل متل کلوپ کازینو کاباره رستوران مراکز تفریحات سالم سالن های سینما تئاتر کنسرت اسکت روی یخ زمین های ورزش انجام کلیه امور مربوط به پرورش دام و طیور (اصلی و وحشی) وتهیه و تولید مواد غذائی اعم از انسانی‌و حیوانی و داروئی و بهداشتی انجام‌کلیه امور ساختمانی تهیه ماشین آلات و افزار آلات مصالح و لوازم مربوطه دکوراسیون مبلمان واردات و صادرات و هر نوع عملیات بازرگانی و تجاری مربوط و درصورت‌لزوم مشارکت با سایر شرکت های داخلی و خارجی از طریق سرمایه گذاری و خرید وتعهد سهام .

۳ـ مرکز اصلی شرکت : تهران‌خیابان کوروش کبیر کوچه فردوس شماره ۱۲ تلفن ۷۵۱۸۴۶

۴ـ مدت شرکت : از تاریخ ۷ر۲ر۱۳۵۳ بمدت نامحدود .

۵ـ تابعیت شرکت : ایرانی .

۶ـ سرمایه شرکت : مبلغ یک میلیون‌ریال منقسم به یکصد سهم ده هزار ریالی با نام

۷ـ میزان سرمایه پرداختی‌وشماره‌فش‌بانک مربوطه و مبلغی که تعهد شده است : سی و پنج در صد مبلغ اسمی سهام بموجب گواهی شماره ۳۱۶۸۲ ـ ۱۶ر۲ر۱۳۵۳ بانک‌ملی ایران شعبه مرکزی به حساب جاری ۷۹۳۸۲ پرداخت و بقیه تعهد شده است .

۸ـ موسسین شرکت:اقای‌ابراهیم رادی خانم فریده رادی خانم منیژه داروگر .

۹ـ اولین مدیران شرکت : آقای ابراهیم‌رادی بسمت رئیس هیئت مدیره و مدیر عامل ـ خانم منیژه داروگر بسمت نایب‌رئیس هیئت‌مدیره‌و خانم فریده رادی بسمت عضواصلی هیئت‌مدیره برای مدت دوسال انتخاب شده‌اند .

۱۰ـ اختیارات‌مدیرعامل : اقای‌ابراهیم رادی مدیر عامل شرکت میباشد و اختیارات نامبرده مطلق اساسنامه است .

۱۱ـ روزنامه کثیرالانتشاری که برای دعوتها تعیین شده است : اطلاعات .

۱۲ـ دارندگان حق امضاء در شرکت : کلیه اوراق و اسنادوقراردادها (چکها ـسفته‌ها ـ بروات) با امضاء آقای ابراهیم رادی و مهر شرکت معتبر میباشد .

۱۳ـ اولین بازرسان اصلی و علی‌البدل شرکت : تیمسار سرتیپ مهندس علی اکبررادی بازرس‌اصلی خانم ناهید رادی بازرس علی‌البدل برای مدت یکسال .

۱۴ـ انحلال شرکت‌ز : طبق ماده ۱۹۹ اصلاحی قانون تجارت .

م‌الف ۵۶۹۱ رئیس اداره ثبت شرکت هاو مالکیت صنعتی

ماشین سازی اراک

برای ساخت گلوله‌های فولادی بابعاد

۳۰ـ۴۰ـ۵۰ـ۶۰ـ۷۰ـ۸۰ـ۹۰و۱۰۰ میلیمتر

سفارش قبول ودر اسرع وقت تحویل میدهد

شرکت ماشین سازی اراک ـ خیابان تخت جمشید ـ ساختمان مبل عدالت ـ شماره ۴۳۵

تلفن ۸۳۱۸۴۷

شرکت ملی ذوب آهن ایران

آگهی تجدیدمناقصه شماره۲۵ر۵۳

ذوب آهن آریامهر بیست دستگاه کمپرسی بطرفیت بیش از ۶ متر مکعب را از طریق مناقصه عمومی بمدت یکسال کرایه می نماید ، داوطلبین شرکت در مناقصه می توانند برای دریافت برگ شرائط و مشخصات بدفتر تدارکات ذوب آهن واقع در ۴۵ کیلومتری جاده اصفهان ـ شهر کرد مراجعه و پیشنهاد خود را براساس مفاد مندرج در برگ شرائط و مشخصات و سایرمدارک مناقصه براساس هر متر مکعب و بانضمام رسید سپرده بانکی به حساب جاری شماره ۹۰۵۰۳ بانک ملی ایران شعبه اصفهان یا ضمانتنامه بانکی بمبلغ ۹۵۰۰۰۰ ریال همراه برگ شرائط و مشخصات با قید قبولی امضاء نموده و در دو پاکت لاک و مهر شده با ذکر شماره آگهی مناقصه تا ساعت ۹روز ۲۲ر۴ر۵۳ بدبیرخانه ذوب آهن آریامهر تسلیم نمایند ، پیشنهادات واصله در ساعت ۱۰ صبح همان روز در دفتر تدارکات ذوب آهن آریامهر باز و قرائت خواهد شد ، حضور پیشنهاد دهندگان یا نمایندگان آنها در جلسه مناقصه آزاد میباشد ، شرکت کنندگان درمناقصه می توانند برای تمام یا تعدادی از ماشین آلات مورد مناقصه پیشنهاد دهند که در این صورت میتوانند معادل ۵ درصد مبلغ پیشنهادی را بعنوان سپرده شرکت در مناقصه تسلیم نمایند .

ذوب آهن آریامهر مجاز است ماشین ها را یکجا یا به تفکیک از پیشنهاد دهندگان کرایه نماید .

سرپرست کل عملیات ذوب آهن آریامهر

آ ـ ۸۲۹۳۶