در پاکستان، امریکا و شیلی زلزله‌های سختی روی داد

۱۰۰۰ نفر در زلزله پاکستان کشته شدند

★ در زلزله پاکستان عده زیادی مجروح شدند و یك منطقه وسیع مسکونی بکلی منهدم شد

★ ارتباط با بعضی نقاط زلزله زده قطع شده است .

★ «بوتو» رهبری عملیات کمك به مجروحین را شخصا بعهده گرفت.

در صفحه ۲ ستون ششم

۲۴ صفحه
اطلاعات
دوشنبه ۹ دیماه ۱۳۵۳ـ شماره ۱۴۵۹۷ تکشماره ۱۰ ریال

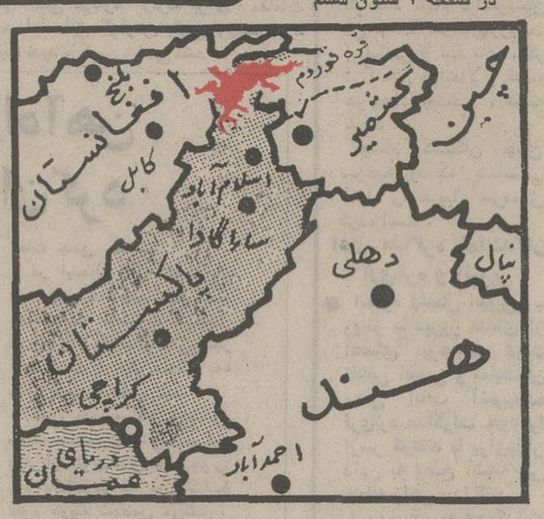

سفر رسمی شاهنشاه و شهبانو به مصر و اردن

از روز یکشنبه آینده آغاز میشود

★ محافل سیاسی برای مذاکرات قریب‌الوقوع رهبران ایران و مصر، اهمیت زیادی قائلند.

★ دیدار شاهنشاه از مصر و اردن ، اتحاد ایران و اعراب را محکمتر خواهد ساخت

در صفحه ٤ ستون بازار سیاست

علیاحضرت شهبانو پیش ازظهر امروز اعضای هیئت مدیره سازمان ملی رفاه خانواده را در کاخ نیاوران بحضور پذیرفتند .

اعلامیه‌های دربار شاهنشاهی

نظر به عوالم دوستی و برادری بین کشور شاهنشاهی ایران و کشور پادشاهی اردن هاشمی اعلیحضرت همایون شاهنشاه آریامهر و علیاحضرت شهبانوی ایران دعوت اعلیحضرت ملک حسین بن طلال پادشاه اردن هاشمی و علیاحضرت ملکه عالیا را با خرسندی قبول فرموده و از تاریخ دوشنبه ۱۶ تا چهارشنبه ۱۸ دیماه ۱۳۵۳ برابر با ششم تا هشتم ژانویه ۱۹۷۵ به کشور اردن هاشمی مسافرت خواهند فرمود .

وزیر دربار شاهنشاهی ـ اسدالله علم

نظر به عوالم دوستی و مودت بین کشور شاهنشاهی ایران و کشور جمهوری عربی مصر اعلیحضرت همایون شاهنشاه آریامهر و علیاحضرت شهبانوی ایران دعوت حضرت انورسادات رئیس جمهوری عربی مصر و بانو انورسادات را با خرسندی قبول فرموده و از تاریخ چهارشنبه هیجدهم تا یکشنبه ۲۲ دیماه ۱۳۵۳ برابر با هشتم تا دوازدهم ژانویه ۱۹۷۵ به آن کشور مسافرت خواهند فرمود .

وزیر دربار شاهنشاهی ـ اسدالله علم

مسکن : بحث داغ اقلیت و اکثریت درباره لایحه بودجه

بهره وام مسکن کاهش می‌یابد

نماینده اقلیت :

یکی از عوامل گرانی زمین اینست که خود دولت بیش از هر وثیقه دیگری به‌زمین اطمینان دارد و آن را قیمت گذاری میکند

نماینده اکثریت :

برنامه‌ریزی برای مسکن، در چنین جامعه‌ای، با تدبیر و با سنجش و با استفاده از کلیه امکانات مزبور انجام شده است .

در صفحه۱۵

بیمارستان نجمیه نوسازی میشود

در صفحه٤ ستون هفتم

تکلیف مشمولان دیپلمه وفوق دیپلمه کشور روشن شد

★ این مشمولین باید در روزهای ۲۱ تا ۲٤ دیماه به سالن رضاپهلوی در تهران، و مناطق ژاندارمری در شهرستانها مراجعه کنند .

در صفحه ٤ ستون سوم

در مسکو و پایتخت‌های عربی شایع شد :

سفر برژنف به کشورهای عربی لغو می‌شود

در صفحه ۲ ستون اول

در نقشه موقعیت مناطق زلزله زده پاکستان مشخص شده است .

هوای شب ژانویه برفی خواهد بود

در صفحه ٤ ستون هشتم

بدنبال اتهامات مربوط به جاسوسی «سیا» علیه مردم امریکا

۳ تن دیگر از مقامات عالیرتبه «سیا» استعفا کردند

در صفحه ۲۱ ستون دوم

نخست‌وزیر پاکستان در مصاحبه با روزنامه نگاران ایرانی گفت :

ایران میتواند به‌حل اختلاف پاکستان با هند و افغانستان کمک کند

درصفحه آخر ستون سوم

فرانسویها در غرب تهران آپارتمانهای ۱۷ طبقه میسازند

★ حداقل قیمت پیشنهادی فرانسویها برای هر متر مربع بیش از ۲ هزار تومان است

درصفحه آخر ستون چهارم

نشریه متنفذ «پترولیوم» نوشت :

قیمت صادرات کشورهای صنعتی به کشورهای عضو اوپك به میزان زیادی افزایش می‌یابد

صفحه ٤ ستون ششم

کماندوها، وزیر سابق کشاورزی نیکاراگوئه را کشتند

یک سرباز نیکاراگوئه در پشت بوته‌ها پنهان شده و آماده شلیک بسوی خانه وزیر سابق کشاورزی است که تروریستها در آن چند وزیر و سفیر را گروگان گرفته‌اند . خود وزیر سابق کشاورزی در جریان حمله تروریستها کشته شد . پس از موافقت دولت با تروریستها ، دولت سربازان را از اطراف این خانه احضار کرد .

عکس رادیوئی یونایتدپرس

★ سفیران اسپانیا ، مکزیك و اسنقف نیکاراگوئه همراه کماندوها به کوبا میروند

در صفحه ۲ ستون اول

باکمال تاسف درگذشت مرحوم حاجی محمد باقر طائی تهرانی پدر آقای مهدی طائی رئیس اتحادیه فروشندگان الوار و چوب را باطلاع میرساند .

مجلس ترحیم مردانه وزنانه آن‌فقید سعید از ساعت ۳ونیم تا۵ونیم روز سه‌شنبه دهم دیماه در مسجد ولی‌عصر (ع) واقع در خیابان حشمت‌الدوله غربی برگزار میگردد .

نورالدین حکمتی
رئیس اتاق اصناف پایتخت

بانهایت تاسف درگذشت حاج محمد باقر طائی راکه از همکاران صدیق واز بانیان حرفه چوب و الوار بوده ضمن تسلیت بجناب آقای مهدی طائی رئیس اتحادیه‌صنف فروشندگان الوار وچوب باطلاع‌اعضاء اتحادیه میرساند.

مجلس ختم آن شادروان روز سه‌شنبه ۱۰ر۱۰ر۱۳۵۳ از ساعت ۳ونیم تا۵ ونیم بعدازظهر در مسجد ولی‌عصر (ع) واقع در خیابان حشمت‌الدوله غربی منعقد خواهد بود .

اتحادیه صنف فروشندگان الوار وچوب

کارکنان شرکت مازموتور (سهامی خاص) درگذشت آقای حاج محمد باقر طائی را بمخانواده محترم طائی تهرانی مخصوصا جناب آقای مهدی طائی تهرانی رئیس هیئت مدیره شرکت مازموتور تسلیت گفته و باطلاع‌میرساند مجلس‌ختم‌مردانه‌وزنانه آن‌مرحوم روز سه‌شنبه ۱۰ر۱۰ر۵۳ ساعت ۳ر۳۰ تا ۵ر۳۰ بعدازظهر در مسجد ولی‌عصر (ع) واقع در خیابان حشمت‌الدوله غربی برگزار خواهد شد.

کارکنان شرکت مازموتور (سهامی خاص)

بانهایت تاسف درگذشت حاج محمد باقر طائی بزرگ خاندان طائی تهرانی را باطلاع میرساند . مجلس ترحیم مردانه وزنانه روز سه‌شنبه دهم دیماه جاری از ساعت ۳ر۳۰ تا ۵ر۳۰ بعدازظهر در مسجد ولی عصر (ع) واقع در خیابان حشمت‌الدوله غربی منعقد است .

خانواده‌های : طائی تهرانی. خوانساری میرزائی . نوری. وصالی. مالک. علوی. خالقی. وجدانی. حسامی. حاجیها. جنتی. حسینیان. میرمحمدی. صدرنیا. کمالی‌نفر. تقی‌زاده . سیف. نیاکان . غیائی . عباسیون . کاظمی . بانژاد . کسائی .

۳ سال زندان برای خودداری از کمک به‌مصدومین و بیماران

در لایحه‌ای که دولت به‌مجلس خواهد برد ، پیش‌بینی شده است

★ مسئولان مراکز درمانی اعم از دولتی و خصوصی که از پذیرفتن آسیب‌دیدگان خودداری کنند به حبس و جریمه‌محکوم میشوند .

در صفحه ٤ ستون سوم

تجدید نظر در محدوده تهران در کمیته ملی حمایت از مصرف کننده پیشنهاد شد

درصفحه آخر ستون اول

نویسندگان «لوموند» از جنگ بیرحمانه در کردستان عراق سخن میگویند :

عراق کردها را قتل‌عام میکند

درصفحه۲۱ ستون اول

کشتی ایرانی در خلیج فارس آتش گرفت

صفحه ٤ ستون ششم

هزاران کیلو ماده اولیه بمب اتمی ناپدید شد

در صفحه ۲ ستون ششم

استخدام راننده پایه یکم شرکت ایران تانکر با حقوق مکفی
در صفحه نیازمندیها

آگهی استخدام
پزشك و پیراپزشك
شرح در صفحه ۲۱

سالروز درگذشت شادروان مهندس ابراهیم تمیمی (همسر و برادر عزیزمان) روز سه‌شنبه دهم دیماه میباشد. جهت شادی روح آنمرحوم هزینه شب‌سال بدارالتربیه یتیمان جعفری تقدیم گردید. مراسم یادبود از ساعت ۳ الی ٦ بعدازظهر در منزل آنمرحوم منعقد است .

معززه شیخ و خانواده تمیمی

نشانی : خیابان سلطنت‌آباد، حسین‌آباد ، خیابان منصور، مقابل کوچه لیلا- کوی مظفریان‌دست‌چپ درآخر

با کمال تاسف درگذشت شادروان جناب آقای صادق تفضلی (موفق‌السلطان) را بدوستان ارجمند جناب آقای جهانگیر تفضلی وجناب آقای دکتر ابوالقاسم تفضلی‌وبانو هما سلطانی تسلیت عرض نموده صبرو شکیبائی بازماندگان وخانواده محترم تقضلی‌را دراین مصیبت از خداوندمتعال مسئلت دارم .

مرادبنامپور

تیمسار معظم سرتیپ محمد شهباز

بانهایت تاسف وتاثر مصیبت وارده را ازطرف کلیه مهندسین و کارمندان پرسنل کارگاهی حضور آن تیمسار محترم تسلیت عرض نموده از درگاه ایزد متعال سلامتی و شکیبائی برای بازماندگان مسئلت می‌نماید .

شرکت لوشان

قابل توجه مستاجرین موقوفه

مستاجرین محترم موقوفه مرحمت پناه آقا باباخان وجوه اقساط خود را به حساب ۲۵۴۶۳ بانك ملی شعبه شیراز واریز فرمایند .

گوگوش
ملکه‌زیبائی خوانندگان انتخابی مردم ایران
حمیرا
ملکه‌زیبائیهای اصیل شرقی خوانندگان ایران
هرشب‌برروی صحنه‌باشکوه
باکارا
با دوستداران خویش وعده ملاقات دارند
شرح در صفحه حوادث

مشکل سیمان حل شد

شرح در صفحه دوم

امسال شب ژانویه در هتل سفید کنار بندرپهلوی با فیروزه‌وگروه کینگز تلفنهای رزرو ۳۰۳۱ تا ۳۰۳۵

تیمسار معظم سرتیپ محمد شهباز

بدینوسیله مراتب تاسف و تاثر عمیق کلیه مهندسین و کارمندان و پرسنل کارگاهی این شرکت را در مصیبت وارده حضور آن تیمسار تقدیم نموده از درگاه خداوند سلامتی و سعادت بازماندگان را مسئلت دارد .

شرکت رانکین

آ ـ ۱۰۴۸۰۶

شاهنشاها، علیاحضرتا

در تحقق آرمان مقدس شاهنشاه آریامهر مبنی برتعمیم دانش در ایران، گیلان هم نصیب خود را با تاسیس دانشگاه بدست آورد . سپاس بیکران به پیشگاه شاهنشاه دانش‌پرور و شهبانوی بشر دوست . سپاس، سپاس، سپاس .

جان‌نثار ـ حسین پورشهیدی رئیس هیئت مدیره‌شرکت تعاونی گوشت بندر پهلوی .

باندوه فراوان درگذشت شادروان صادق تفضلی (موفق‌السلطان) بزرگ خاندان تفضلی و شوهر خواهر اینجانبان را باطلاع دوستان و خویشاوندان می‌رساند.

مجالس ترحیم در مشهد برگزار خواهد شد .

عبدالوهاب اقبال. دکتر منوچهر اقبال. ایران اقبال. خسرو اقبال. توران اقبال. احمد اقبال .

خاندان تفضلی با کمال تاسف درگذشت شادروان صادق تفضلی (موفق‌السلطان) بزرگ خاندان را باطلاع خویشاوندان و دوستان میرسانند. مجالس ترحیم‌درمشهد برگزار خواهد شد .

جناب آقای کیوان میراشرافی

باندوه فراوان مصیبت وارده رابه آنجناب و خاندان محترم میراشرافی تسلیت می‌گوید .

شرکت آی بی ام
شعبه ایران

جناب آقای جهانگیر میرهادی

باندوه فراوان مصیبت وارده به آنجناب و خاندان محترم میرهادی را تسلیت می‌گوید .

شرکت آی بی ام
شعبه ایران

پیشگاه مبارك شاهنشاه آریامهر

به مباهات و سرور فراوان مفتخر است سپاس بی پایان خود را نسبت بصدور فرمان تاسیس دانشگاه رشت به پیشگاه مبارک آن شاهنشاه فرهنگ دوست و عظیم‌الشان معروض داشته دوام شوکت پدر تاجدا را از خداوندمتعال مسئلت نماید .

جان‌نثار مهندس ابراهیم موسویان

دولت کوبا حاضر شد کماندوها و گروگانهای آنها را بپذیرد

کماندوهای دست چپی ، وزیر سابق کشاورزی نیکاراگوئه را کشتند

ماناگوا ـ خبرگزاری فرانسه ـ ماجرای اشغال خانه وزیر کشاورزی سابق نیکاراگوئه توسط کماندو های سازمان دستی چپی «ساندی نیست» بامداد امروز بمرحله بحرانی رسید ولی یک مقام رسمی در «ماناگوا» اظهار داشت که چریکها ممکن است امروز با هواپیما پایتخت نیاکاراگوئه را بسوی کوبا ترک کنند .

آنها هیجده نفر ازگروگانها و پنج میلیون دلار پول نقد با خود به کوبا خواهند برد.

دولت کوبا دیشب رسما اعلام داشت که حاضر است چریکها و گروگانهای آنهارا در خاک خود بپذیرد .

ممکن است سفیران اسپانیا، مکزیک واسقف ماناگوا که بین چریکها و دولت نیاکاراگوئه میانجی گری کرده‌اند نیز همراه کماندوها به کوبا بروند .

دیشب در ماناگوا اعلام شد که «خوزه ماریاکاستلو» وزیر کشاورزی سابق نیکاراگوئه و دو افسر پلیس در جریان حمله کوماندوها کشته شده‌اند . قبلا شایع شده بود که کاستلو درپایان اولتیماتوم ۳۶ ساعته کوماندوها اعدام شده است ولی سخنگوی رسمی نیکاراگوئه توضیح داد «کاستلو» شب حمله چریکها هنگامی که میخواست از همسر خود دفاع کند براثر اصابت گلوله کشته شده است .

نخستین التیماتوم ۳۶ ساعته کماندوها در ساعت ۱۱دیروز «بوقت محلی» پایان یافت‌ولی چریکها حاضر شدند چهل‌و هشت‌ساعت دیگر اتمام‌حجت خود را تمدید کنند .

براثر میانجیگری اسقف ماناگوا چریکها بعد ازظهر دیروز کلیه زنان و اعضای ارکستر و مستخدمین خانه‌را که جزو گروگانها بودندآزاد کردند .

در لیست‌رسمی که دیشب از طرف دولت انتشار یافت تعداد گروگانها دو ازده نفر ذکر شده است .

در تمام مدت دیروزمذاکرات با چریکها با میانجیگری اسقف ماناگوا ادامه داشت و پرزیدنت «سوموزا» رئیس جمهوری پاراگوئه چندین‌بار با باقیمانده اعضای کابینه خود برای رسیدگی بماجرا جلسه فوق‌العاده تشکیل داد.

فرودگاه ماناگوا از ساعت ۹بعد از ظهر در انتظارپرواز هواپیمای حامل کماندوها و گروگانها بروی هواپیما های مسافری بسته شد .

بدستور ژنرال خوزه سوموز بازرسان کل ارتش گارد ملی که ازآغاز ماجرا خانه وزیر کشاورزی سابق را محاصره کرده بودند دیشب بپادگان خود بازگشتند .

در این عکس ، سه مرحله از تلاش های « اسقف میگوئل اواندوبراوو» اسقف اعظم ماناگوا برای نجات جان گروگان های اسیر در دست چریک های دست چپی «ساندینیست» نیکاراگوئه منعکس گردیده است . در عکس اول(از بالا به پائین) اسقف ماناگوا در کنار برانکاردحامل جسد یکی از افراد مقتول پلیس دیده میشود . در عکس وسط‌اسقف‌ماناگوا پس از مذاکره با چریک ها که منجربه به آزادی ۱۳ تن از گروگان‌ها گردید در پیشاپیش گروگان های آزاد شده در حرکت است و در عکس زیرین اسقف در پی آزادی ۱۳ گروگان به پرسش های خبرنگاران‌پاسخ میگوید. در جریان‌حمله‌چریک های‌دست چپی ساندی‌نیست وزیر سابق کشاورزی نیکاراگوئه و چندتن از افراد پلیس کشته و تعدادی زخمی شدند عکس رادیوئی آسوشیتد پرس

در زلزله پاکستان ۱۰۰۰ نفر کشته شدند

درشیلی و کالیفرنیا نیز زمین‌لرزه روی داد

راولپیندی ـ رویتر ـ براثر زمین لرزه شدیدی که بعد ظهر روز شنبه‌در شمال پاکستان روی داد در حدود یکهزار نفر کشته شدند و یک منطقه مسکونی بکلی نابود شد.

گزارش در باره تعداد تلفات متناقض است یک مقام رسمی در راولپیندی اظهار داشت احتمالا بیش از سیصد نفر در جریان این فاجعه کشته شده‌اند و خسارات مادی سنگینی وارد شده است و عده زیادی نیز مجروح شده‌اند.

ماموران نجات شب و روز مشغول خارج کردن اجساد از زیر آوار هستندو احتمال میرود تعداد تلفات به بیش از یکهزار نفر برسد.

هنوز گزارش کاملی‌از چگونگی تلفات وخسارات وارد به راولپیندی نرسیده است ولی گفته میشود چندین دهکده در یک مساحت یکصد کیلو متری از دره اندوس گرفته تا دامنه کوههای هیمالیا منهدم شده است. دهکده پاتان واقع در ۳۲۰ کیلو متری راولپیندی براثر تکانهای شدید زمین با خاک یکسان شده است. در یک گزارش دیگر گفته میشود که پانصد خانه گلی دراین شهرک بکلی منهدم شده است . هنوز از سرنوشت دهکده‌ئی که براثر ریزش برف ارتباط آنها باخارج قطع شده اطلاعی بدست نیامده است.

در محافل نظامی شایع است که تعداد کشته شدگان و مجروحین از یک هزار نفر بیشتر است . بعلت قطع راههای ارتباطی اعزام گروههای نجات بمناطق زلزله زده بادشواری زیادی روبرو شده. از بعد از ظهر دیروز یک پل هوائی کوچک بوسیله چند هلیکوپتر نظامی شروع بکار کرده و تاکنون تنها ده نفر از مجروحین در بیمارستان نظامی راولپیندی بستری شده‌اند هنوز صدها نفر از مجروحین در مناطق زلزله زده در انتظار کمک های اولیه بسرمی برند.

تنها در دهکده پاتان بیش از یکصد نفر کشته شده و دویست و پنجاه نفر دیگر زخمی گردیده‌اند.

احتمال میرود که بیشتر قربانیان زلزله سربازان ارتش پاکستان باشند . نظامیان در این منطقه مشغول احداث راههائی بودند که قرار است شمال پاکستان را به ایالت سین‌کیانگ چین بپیوندند.

ذوالفقار علی‌بوتو شخصا عملیات نجات را رهبری‌می کند و ساعت بساعت گزارش گروههای نجات باطلاع وی میرسد تاکنون چندین اکیپ پزشکی بادارو و لوازم دیگربه مناطق زلزله زده اعزام شده است.

در امریکا و شیلی

همزمان با زلزله پاکستان در شیلی و کالیفرنیای شمالی نیز زمین‌لرزه روی‌داد . در نواحی زلزله زده مردم دچار وحشت شدند ولی ظاهرا آسیب های جانی به‌بار نیامد . شدت زمین‌لرزه در این نواحی بین ۳ تا ۵ درجه در سطح بین‌المللی بود . هزاران کیلومتر دورتر ازشیلی در سمت شمال زلزله دیگری با شدت ۳٫۵ درجه روی‌داد که ناحیه ریچموند را تکان داد .

با اینکه ظرف ۱۰ دقیقه بیش‌از ۱۵۰ پیام تلفنی‌حاکی از وحشت از مردم محلی درباره زلزله برای مقامات مسئول فرستاده شد اما طبق گزارش پلیس ریچموند ـ هیچ ساختمانی آسیب ندید و کسی زخمی نشد .

انفجار بمب چندخط راه‌آهن وپل‌را درپاکستان ویران کرد

کراچی ـ آسوشیتدپرس ـ پلیس پختستان گزارش دادکه حملات تروریستی‌و انفجاربمب ها در این کشور باعث‌ویرانی هایی در راه های آهن وپل ها و انهدام تعدادی‌ازلکوموتیو ها و مختل شدن حرکت قطار ها گردیده است .

شنبه شب اخیر در نزدیکی ایستگاه راه‌آهن سید حمیدبمبی منفجر شد که یک پل راه‌آهن را ویران کرد ـ قسمتی ازخط آهن را از جا کند و باعث‌قطع کامل ترافیک درخط میان‌کویته ـمرکز استان بوچستان و شهرستان چمن که در مرز افغانستان قرار دارد گردید . چمن در عین حال مقر یکی از مراکز فرماندهی ارتش‌پاکستان است بنابه‌اظهار یکی‌ازکارکنان راه‌آهن ماموران پلیس دو مرد را که پس از وقوع انفجاربه طرف مرز فرارمیکردندمشاهده کرده‌اند.

در بلوچستان دو انفجار دیگر نیز روی داد که پل و بخشهایی از خط آهن رامنهدم کرد . در استان مرزی شمال باختری پاکستان نیزبمبی‌منفجر شد که به‌خط آهن‌آسیب‌رساند ودر استان سند براثر انفجار یک بمب دیگر یک لکوموتیواز خط خارج گردید و منهدم‌شد. در «کوتری» واقع در نزدیکی شهر حیدر آباد در ایالت سند جمعه شب گذشته لکوموتیو و شش واگن از یک قطار باری براثر خارج شن قطار از خط بشدت آسیب دیدند ولی مسئوبین راه آهن محلی‌نگفتند که این حوادث چگونه بوجود آمده است .

در پیشاور روز شنبه بمبی منفجر شد که در محل شعبه حزب دولتی خلق پاکستان خرابی هایی به بار آورد ویک بمب منفجر نشده نیز در همان محل پیدا شد . این حوادث تلفات جانی نداشت .

در اینحال روز گذشته یک مرد بلوچ بنام سید نصیراحمد بخاطر آنکه ماه اوت گذشته‌در کویته یک نارنجک‌دستی‌منفجر کرده است در یک دادگاه به‌۵ سال حبس محکوم شد.

همان دادگاه اکنون مشغول محاکمه‌سناتوری بنام‌عبدالوحید کرد از بلوچستان‌ـدانشجویی بنام عبدالکریم که در کالج علوم کویته تحصیل می‌کند و سه نفر دیگر است که به‌شرکت داشتن در فعالیت های خرابکارانه در بلوچستان در طول سه ماه گذشته متهم شده‌اند.

یک دادگاه ویژه دیگر در پیشاور برای دونفر دیگراحکام حبس صادر کرده و بمحاکمه ۵نفر دیگر که متهمند درنواحی نزدیک به مرز افغانستان خرابکاری هایی انجام داده‌اند ادامه میدهد .

هزاران کیلو ماده اولیه بمب اتمی ناپدید شد

نیویورک ـ اسوشیتدپرس ـ روزنامه نیویورک تایمز در شماره اخیر خود گزارش داد که هزاران کیلو اورانیوم و پلوتونیوم که میتوانه برای ساختن بمبهای اتمی مورد استفاده قرار گیرد، در امریکا ناپدید شده و دولت فدرال امریکا دریافتن جواب این سئوال که مقادیرزیادی از مواد قابل استفاده‌برای تولید سلاحهای اتمی در امریکابه کجا رفته و چه سرنوشتی پیدا کرده عاجز مانده است .

گزارش‌نیویورک تایمزکه‌ازقول خبرنگاران ان در واشنگتن تنظیم شده حاکی است که در حال حاضر در ۱۵ کارخانه برق اتمی تجارتی در سراسر امریکا که فعالیتهایشان تحت ضوابط تعیین شده از طرف کمیسیون انرژی اتمی امریکا قراردارد‌هزاران کیلو اورانیوم وپلوتونیوم ناپدید شده‌است ، این روزنامه درگزارش خودتوضیح داده است که دفاترومدارک موجود بهیچوجه نشان نمیدهد که این مقادیر زیاد مواد هسته‌ای به کجا رفته وبدست چه‌کسانی افتاده‌و مورد چه کاربرد هائی قرار گرفته است .

طبق‌گزارش نیویورک تایمز مقامات مسئول کمیسیون انرژی اتمی آمریکا از ان بیم دارند که مواد هسته‌ای ناپدید شده‌بدست گروه های تروریست‌وافراطی و یا بدست دولتهای بیگانه افتاده باشد همان منابع عقیده دارند که با استفاده از مقادیر ناچیزی از اورانیوم‌وپلوتونیوم میتوان‌بمبهای اتمی‌ابتدائی‌کوچکی ساخت که هر یک از انها بتواند هزاران نفر را بقتل رساند.

اخبار کوتاه جهان

پاپا دوپولوس متهم به خیانت شد

● آتن ـ رویتر ـ دیروز قاضی دادگاه‌استیناف آتن، ژرژپاپادوپولوس و چهار عضو برجسته حکومت او را ، متهم به خیانت به وطن و قیام‌علیه دموکراسی کرد که مجازات آن ، اعدام است .

هر پنج متهم در جزیره «کئا» واقع در دریای اژه تحت نظر قرار دارند .

۲۴ نفردر سقوط‌هواپیما سوختند

● گواتمالا سیتی، آسوشیتد پرس ـ براثر سقوط یک هواپیمای دو موتوره لاکهیدسی ـ ۴۷ ، در جنگلی واقع در شمال گواتمالا ،تمام ۲۴سرنشین آن که۲۱ نفرشان‌توریست امریکایی و سه تای دیگر از اهالی گواتمالا و خدمه هواپیما بودند ، کشته شدند .

اجساد کشتگان چنان سوخته بود که شناسائی آنها را تقریبا غیرممکن کرده است .

آغاز مذاکره نمایندگان اری‌تره و اتیوپی

● اسمره (شمال اتیوپی) ـ رویتر ـ دیروز عده‌ای از اعضای برجسته دولت نظامی اتیوپی و نمایندگان محلی ایالت آشوب‌زده اری‌تره مذاکرات خود را ازسر گرفتند تا برای‌پایان دادن به وضع آشفته این منطقه راهی پیدا کنند .

از روز یکشنبه هفته‌گذشته که چریک های مسلمان و استقلال‌طلب اری‌تره با پرتاب نارنجک های دستی به دورستوران اسمرشش نفر را کشتند و ۴۰ نفر دیگر را زخمی کردند اوضاع در این شهر که مرکز اری‌تره است هنوز متشنج است .

یک کارخانه اتومبیلسازی تعطیل شد

● لندن ـخبرگزاری‌فرانسه ـ کارخانه اتومبیل سازی «آستون مارتین» یکی از معروف ترین سازندگان اتومبیل های کورسی در جهان انحلال‌خود رااعلام کرد و از بامداد امروز به فعالیت خود پایان داد .

باین ترتیب پانصد کارگر متخصص کار خود را ازدست دادند .

رئیس کمپانی‌گفت ما برای ادامه کار خود بیک‌میلیون لیره احتیاج داشتیم ولی مذاکراتی که با دولت‌برای گرفتن یکوام ششصدهزار لیره‌ای آغاز شده بود به نتیجه نرسید و درنتیجه کارخانه ناچارشد انحلال خود را اعلام کند .

شایعه لغو سفر برژنف به کشورهای خاورمیانه

وزرای خارجه و جنگ مصر با برژنف ملاقات کردند

مسکو ـ خبرگزاری فرانسه ـ لئونید برژنف دبیر کل حزب کمونیست شوروی دیروز اسماعیل‌فهمی‌وزیر امورخارجه وژنرال جمسی وزیر جنگ مصر را در کاخ کرملین‌پذیرفت خبرگزاری تاس گزارش داد در جریان مذاکرات‌که درمحیط دوستانه انجام گرفت لئونید ـ برژنف و وزیران مصر درباره توسعه همکاری دو کشوردر کلیه شئون و تقویت رشته‌های دوستی بین شوروی و مصر تبادل نظر کردند و دبیر کل حزب کمونیست شوروی بار دیگر پشتیبانی خود را ازملت های عرب از جمله ملت عرب فلسطین درمبارزه برای‌برقراری صلح عادلانه و پایدار در خاورمیانه تائید کرد .

اعلامیه کوتاه خبرگزاری تاس وضع اسرار آمیز گفتگو هائی را که در پشت درهای بسته کرملین جریان دارد فاش نمی‌کند و مقامات شوروی از هر گونه اظهار نظری در این باره خودداری می‌کنند .

البته سرنگهداری شوروی ها در این گونه موارد تازگی ندارد ولی چیزی که بیشتر ناظران سیاسی را به حیرت انداخته سکوت روزنامه های شوروی‌درباره سفرآینده‌لئونید برژنف به خاورمیانه است .

روزنامه های مسکو با اینکه حوادث خاورمیانه رابه‌تفصیل مورد بحث قرار میدهند ولی هیچگونه اشاره‌ای‌به‌دیدارآینده دبیرکل حزب کمونیست ازمصر و سوریه و عراق نمیکنند .

خبرگزاری تاس نیز در گزارش مذاکرات‌دیروزاسماعیل فهمی بالئونید برژنف هیچگونه اشاره‌ای به سفر آینده دبیر کل حزب کمونیست بخاور ـ میانه نکرد. بعقیده صاحبنظران سیاسی سکوت مقامات رسمی شوروی در باره مسافرت‌آینده برژنف نشانه آن است که‌هنوز دراین باره تصمیم قطعی گرفته نشد و موضوع اکنون در کرملین مورد بررسی است .

روزنامه های بیروت دیروز نوشتند که باحتمال‌زیاد برنامه دیدار دبیر کل‌حزب کمونیست شوروی از خاورمیانه لغو خواهد شد برخی از مفسران سیاسی اظهار عقیده میکنند که پرزیدنت انورالسادات با شرایطی که شوروی برای تحویل سلاح‌های جنگی‌عنوان کرد مخالفت نموده و همین مسئله موجب شده است که برژنف دیدار خود را از قاهره لغو کند .

از سوی دیگرمحافل‌نزدیک به هیئت نمایندگی مصر تاکید می‌کنند که در مذاکرات مصرو شوروی هیچگونه اشکالی بوجود نیامده است .

فهمی وزیرامورخارجه‌مصر ضمن بیانات کوتاهی در سر میز شام که از طرف اندره ـ گرومیکو بافتخارهیئت‌نمایندگی مصر ترتیب داده شده بودگفت که ملت مصر در انتظار دیدار لئونید برژنف است .

این محافل اضافه میکنندکه گفتگو های مصر و شوروی بطور کلی در اطراف مسئله خاورمیانه‌دور میزنددواسماعیل فهمی روز دوشنبه (امروز)بار دیگر باگرومیکو ملاقات‌خواهد کرد .

بعقیده ناظران سیاسی این مسئله که هیئت نمایندگی‌مصر پس از مذاکره با برژنف مسکو را ترک نگفته نشان میدهد که هنوز درباره مسائل مورد بحث تصمیم قطعی گرفته نشده‌است.

ظاهرا رهبران شوروی از شک و تردیدی که‌مصر در باره تشکیل کنفرانس ژنونشان میدهدبشدت ناراحت شده‌اند. درهر حال اعلامیه‌ای که در پایان مذاکرات هیئت نمایندگی مصر با مقامات‌شوروی منتشر شود حقیقت ماجرا را روشن خواهد کرد .

تماس اسرائیل با نمایندگان عرفات

نیویورک ـ آسوشیتدپرس ـ مجله‌نیوزویک طی مقاله‌مهمی تحت عنوان «قمار جنگ در خاورمیانه» فاش کرد که مقامات اسرائیل اخیرا با سازمان‌آزادی بخش فلسطین مخفیانه‌تماس گرفتند تا معلوم کنند که آیا امکان و زمینه‌ای برای انجام دادن مذاکرات‌با رهبران چریک های فلسطینی وجود دارد یا نه . نیوزویک نوشته‌است که از این تماسها نتیجه‌ای بدست نیامد .

مجله نیوزویک در این مقاله سخن از کوششهایی به میان‌آورده‌است که اکنون در جهان جریان دارد تا با این نظر تقریبا همگانی که وقوع جنگ دیگری میان اعراب و اسرائیل‌بکلی‌غیرقابل‌جلوگیری است مبارزه شود .

نیوزویک اضافه کرده‌است که نظریه اجتناب ناپذیری جنگ در خاورمیانه منعکس کننده قدرتی است که اکنون در دستهای رهبران سازمان آزادی بخش فلسطین وجود دارد .

یکی ازپرنفوذترین روزنامه نگاران‌دنیای‌عرب اخیرانوشته است که طرز فکر رهبران آزادی‌بخش فلسطین و احساسات‌ناسیونالیستی‌اعراب اکنون‌دیگر به‌حقایقی مترادف بایکدیگرتبدیل شده‌اند . طبق گزارش نیوزویک مقامات اسرائیل‌چهارهفته قبل‌احتمالا تحت تاثیر این فکر که تاوقتی بارهبران‌سازمان آزادی‌بخش فلسطین وارد مذاکره نشوند ـ نمی‌توان‌هیچ پیشرفتی در راه نجات‌صلح‌بدست‌آوردمخفیانه درپاریس‌باعده‌ای ازنمایندگان سازمان یاسرعرفات تماس گرفتندولی‌بعداخود اسرائیلی ها گزارش دادند که از این تماس نتیجه‌ای بدست نیامده است . رهبران اسرائیل در اظهارات علنی خود تاکید می‌کنندکه‌چون هدف سازمان آزادی بخش فلسطین نابود کردن‌اسرائیل است انجام‌هیچ مذاکره‌ای با آن امکان‌ندارد.

نیوزویک در پایان نوشته است که یکی از سخنگویان سازمان‌آزادی بخش فلسطین اخیرا گفته است :ما بطرف قول موجودیت اسرائیل در حرکتیم وامیدمان این است که اسرائیل کنونی روزی به یک کشور ودولت فلسطینی بپیوندد.

مذاکرات نخست‌وزیران مصر و اردن آغاز شد

قاهره ـ خبرگزاری فرانسه ـ مذاکرات نخست‌وزیران مصرو اردن درباره آخرین تحولات اوضاع خاورمیانه از دیشب در قاهره آغاز شد .

زیدالرفاعی‌نخست وزیراردن بعد از ظهر دیروز برای یک دیدار رسمی و وارد پایتخت مصر شده است .

امریکا باوخیم‌ترین بحران اقتصادی خودرو برو شده‌است

واشنگتن ـ یونایتد پرس ـ مجله اخبار آمریکا وگزارش های جهان در مقاله‌ای که به پیشگوئی‌احوال‌اقتصادی‌آمریکا ودنیا اختصاص یافته است و نظیر آن‌هر سال یکبار دراین مجله چاپ میشود پیشگوئی کرد که ایالات متحده اکنون طولانی‌ترین ـ ریشه دارترین وپر حرارت‌ترین رکوداقتصادی بعدازجنگ دوم جهانی را در پیش دارد .

در این مقاله اظهار نظرشده است که با این حال محتمل است که تا سه ماه آخر سال ۱۹۷۵ گرایشی در جهت‌بهبود و رونق اقتصادی در آمریکا آغاز شود، و در صورتیکه کنگره‌دراوایل ۱۹۷۵ ازمالیات بردرآمد بکاهد میتوان انتظار داشت که گرایش در جهت رونق اندکی زودتر احتمالا در سه ماهه سوم سال تازه آغاز گردد .

تولید کالا ها و خدمات در آمریکا که طی سه ماهه آخر سال جاری تنزل فاحشی نشان داده است طبق‌پیشگوئی مجله تایم در سه ماه اول ۱۹۷۵ همچنان بشدت تنزل خواهد کرد و در حقیقت اولین سه ماه سال که تا چند روز دیگر در دنیای مسیحی آغاز میشود بدترین قسمت از مدتی راکه رکود اقتصادی آمریکا جریان خواهد داشت تشکیل خواهد داد.بعداز ۳ماه اول‌نیز ممکن است تا چندین ماه‌تنزل تولید کالا ها و خدمات در آمریکا در ابعادی محدودتر ادامه پیداکند .

در این پیشگوئی اضافه‌شده است که در پایان ۱۹۷۵ تولید کالا و خدمات در آمریکا دوران رکودراپشت سرگذاشته با حرکتی نیرومند در جهت افزایش و رونق به پیش خواهد رفت .

زنی یك كوسه آدمخوار را شكار كرد

سیدنی ـ آسوشیتدپرس ـ خانم «پام‌هارسپت» از اهالی‌بندر سیدنی در استرالیا دیروز یک کوسه آدمخوار هیولا را که ۳۰۰ کیلو وزن داشت در یکی از خلیج‌های سیدنی شکار کرد و اینکار را هنگامیکه سوار بر قایق خودبودانجام داد .کوسه شکار شده‌ازنوع بسیارخطرناک «کله چکشی» بود درپایان یک تقلای ۴۵ دقیقه‌ای و درحالیکه به کابل بسته شده بودو بوسیله قایق‌یدک کشیده میشد به ساحل برده شد . وزن‌این کوسه‌هیولا تاکنون یکرکورد جهانی‌بشمار میرود .

«نظم‌سیاه»اخطار کرد هر ۹ روز یک نفر را می کشد

رم ـ خبرگزاری فرانسه ـ سازمان افراطی « نظم سیاه» در ایتالیا ضمن اعلامیه هائی که‌به دفاتر خبرگزاری « آنسا» در تورن‌وژن فرستاده درخواست کرده است «فرانکوفردا» که از طرف ماموران پلیس بازداشت شده بیدرنگ آزاد شود و پنج میلیون لیر پول نقد نیز به وی پرداخت شود . اگر این درخواست تا۸روز دیگر پذیرفته نشود هر ۹ روز یک نفر در ایتالیا کشته خواهد شد .

فرانکو در ماه مارس ۱۹۷۴ بحمله‌مسلحانه‌به‌بانک‌کشاورزی میلان متهم شده است. درجریان این حمله ۱۵ نفر کشته شده و ۸۰ نفر زخمی گردیدند.

در اعلامیه «نظم سیا»تصریح شده است که این سازمان روی جسد کسانی که بفاصله ۹ روز کشته خواهند شد علامت مخصوصی خواهدگذاشت.

کی‌سینجر مرد محبوب سال در آمریکا شناخته شد

واشنگتن ـ خبرگزاری‌فرانسه ـ برای دومین سال متوالی آمریکائی ها هنری کی‌سینجر را بعنوان محبوب ترین مرد سال انتخاب کردند.

موسسه گالوپ در یک نظر خواهی عمومی از آمریکائیها خواسته بود محبوب ترین‌مرد موردنظر خودرادر آمریکاو یا کشور های خارج نام ببرندولی آمریکائیها تنها به‌سیاستمداران ـآمریکائی رای داده‌اند .

نتیجه نظر خواهی که در شماره امروز واشنگتن پست انتشار یافته باین شرح اعلام شده است .

۱ـ کی‌سینجر

۲ـ بیلی‌گرهام دوست صمیمی ریچارد نیکسون

۳ـ جرالد فورد

۴ـ ادوارد کندی

جرج‌والاس ، نلسون راکفلر، ریچارد نیکسون، سناتورباری گلدواتر، رونالدرگان‌و سناتور هنری جکسون به ترتیب مقام های پنجم تادهم را بدست آورده‌اند .

کی‌سینجر : امریکا فکر مرتبط ساختن قیمت نفت وکالاهای دیگر را بررسی میکند

نیویورک ـ آسوشیتدپرس ـ هنری کیسینجروزیرخارجه‌امریکادرمصاحبه‌ای با مجله تایم اعلام کرد که ایالات متحده فکر مرتبط ساختن قیمت نفت با کالا های دیگر را مورد بررسی قرار خواهد داد . وزیر خارجه امریکا گفت که یکی از شرایط مقدماتی برای اینکار کاهش قیمت نفت از طرف کشور های تولید کننده آن خواهدبود.

اوپک که سازمان کشور های صادرکننده نفت است از مدت ها قبل خواستار بوجود آوردن موازنه بین قیمت کالا های وارداتی ممالک تولید کننده نفت از یک طرف و قیمت نفت‌صادراتی خود این ممالک از طرف دیگر بوده است . اوپک درصدد است ترتیباتی بوجود آورد که اجازه دهد تا قیمت نفت صادراتی‌اش با درنظر گرفتن شاخص افزایش بهای کالا هایی که ممالک عضو اوپک وارد میکنند ازسطح های‌موجودو گران نفت خام نیز بیشتر ترقی کند و شاهنشاه ایران رهبری این تلاش را بعهده دارند .

کی‌سینجر اظهار داشت که امیدوار است‌ابتدا کنفرانسی‌برای‌بوجود آوردن یکپارچگی میان کشور های مصرف کننده تشکیل شود ، و سپس ممالک مصرف کننده کنفرانس دیگری تشکیل دهند که در آن با اوپک روبرو شوند و به توافق برسند . وزیر خارجه امریکا گفت : بهترین واقعه‌ای که میتواند در سال آینده روی دهد و من واقعا فکر میکنم که در ۱۹۷۵ چنین واقعه‌ای‌روی خواهد داد ـ عبارت از این خواهد بود که ما میتوانیم به وحدت و همبستگی کشور های مصرف کننده جامه عمل بپوشانیم و سپس با کشور های تولید کننده نفت در یک کنفرانس گرد آییم . این تدابیر باضافه اقداماتی که برای صرفه‌جوئی در مصرف انرژی و توسعه وایجاد منابع‌دیگرانرژی صورت خواهد گرفت احتمالا به کاهش قیمت نفت ـ به‌ازای‌تثبیت دراز مدت قیمت آن منجر خواهد شد .

درشرایطی که‌قیمت نفت‌در سطحی پائین تر قرار گرفته باشد ما (امریکا) نیز آماده خواهیم بود تا فکر شاخص بندی قیمت نفت را در ارتباط آن با قیمت کالا های دیگر مورد توجه قرار دهیم

آگهی استخدام

شبکه تندرستی الشتر (طرح لرستان) و شبکه تندرستی فارس سازمان شاهنشاهی خدمات اجتماعی .

برای پوشش نیاز های آموزشی ، بهداشتی ، پیشگیری و درمانی به عده‌ای پزشک ، نرس‌ماما ، پرستار و بهیار که علاقمند بکارهای خلاق و نوآوریهای زیربنایی تندرستی ، و فعالیت‌درداخل گروه های مرکب از پزشک، دندان‌پزشک ، ماما ، پرستار ، نرس باشند نیازمند است. داوطلبان خدمات نامبرده میتوانند تاتاریخ پانزدهم دی‌برای نام‌نویسی بسازمان شاهنشاهی خدمات اجتماعی ، واقع در خیابان قوام‌السلطنه ساختمان جدید طبقه هشتم‌مراجعه نمایند .

داوطلبان شهرستانی‌میتوانند بوسیله مکاتبه نام‌نویسی نمایند .

تاریخ مصاحبه بعدا اعلام و تلگرافا باطلاع داوطلبان شهرستانی خواهد رسید .

سه‌شنبه همین هفته در انجمن

دینامیك : خواننده محبوب روز

امیررسائی : هنرمند معروف و محبوب

حسن شجاعی : خواننده مورد علاقه مردم

کمال وفائی : هنرمند محبوب نسل جوان

خوانندگان اطلاعات بانوان با ارائه همین شماره مجله و اعضای انجمن با در دست داشتن کارت عضویت خود می‌توانند برای دریافت کارت‌رایگان هرروز صبح وعصر بدبیرخانه انجمن دوشیزگان وبانوان (بهارشمالی نبش‌نامجو تلفن ۸۲۴۸۳۱) مراجعه نمایند .

موزائیک ماشینی ناهید

تلفن ۶۲۱۰۵۲ ـ ۶۲۱۰۵۳

BERNARD COMPERESSORS

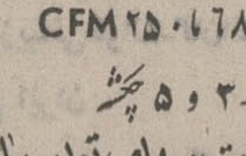

کمپرسور برنارد ساخت فرانسه

از ۶۸ تا CFM ۲۵۰

۲-۳ و ۵ چرخ

شرکت سهامی تویما

تهران : خیابان آیزنهاور ـ مقابل وزارت کار

تلفنهای : ۹۵۹۲۴۴

۹۵۶۸۶۰ ـ ۹۵۴۴۶۰

پویش

Language Teaching Center

POOYESH

مرکز آموزش زبانهای خارجی

برای کلاسهای جدید دوره‌های زیر ثبت‌نام میکند :

۱ ـ دوره آمادگی «تافل» ۲۴ فوریه (پنجم اسفندماه)

۲ـ دوره «پری‌تافل» آمادگی برای دوره تافل

۳ـ دوره «پری‌کمبریج 'Pre. L. C. » (آمادگی برای دوره کمبریج) زیرنظر Mr. Fahy

۴ـ دوره‌های اعزام دانشجو بخارج وکنکور دانشگاهها

۵ـ دوره‌های مخصوص مکالمه منحصرا بااستادان خارجی

۶ـ دوره آموزش عمومی زبان انگلیسی (ترمیک) از مقدماتی تا عالی .

۷ـ دوره‌های مخصوص زبانهای فرانسه و آلمانی

۸ـ دوره‌های آمادگی کنکور فوق لیسانس رشته‌های مدیریت و سایر رشته‌های علوم اجتماعی

۹ـ دوره ماشین نویسی فارسی و لاتین

امیرآباد جنوبی جنب بلوار الیزابت شماره ۲۶۷ـ تلفن۹۲۵۴۲۸

مشکل سیمان حل شد

بمنظور رفاه بیشتر مصرف کنندگان سیمان شرکت پخش سیمان کشور باتهیه وسائل مجهز حمل ونقل برای رساندن سیمان از کارخانجات کشور به محل کارگاهها (باسرع وقت و با ارزانترین قیمت) تشکیل گردید.

از شرکتهای ساختمانی و عموم دارندگان حواله سیمان عهده کارخانجات کشور تقاضامند است برای انعقاد قرارداد حمل سیمان واستفاده از تسهیلات که برای آنان فراهم شده بدفتر شرکت پخش سیمان واقع در خیابان عباس‌آباد شرقی بین چهارراه فرح و مهناز پلاک ۱۶۴ مراجعه فرمایند .

تلفنهای ۸۴۶۸۳۵ـ۸۴۳۱۷۱ـ۸۴۶۰۱۱

تجهیزات آموزشی

شرکت جداسکو

برای مدارس راهنمائی دبیرستانها (خدمات و جامع) هنرستانها و مدارس عالی شامل کیت های آموزشی انواع ماکت اتومبیل ، پیستون ، سیلندر ـ ماشین تراش ـ فیلم های آموزشی ـ انواع مولاژ ـ اورهد ـ اوپک ـ پرژکتور ـ تلویزیون مدار بسته ـ لابراتوار زبان ، ماشینهای تحریر و انواع وسائل کمک آموزشی دیگر وارد شد .

نمایشگاه مرکزی ـ خیابان پهلوی ـ اول‌عباس‌آباد شماره ۲۲ تلفن ۶۲۹۲۳۵ و ۶۲۸۵۰۲ .

ایران میزبان مسابقات تنیس قهرمانی سال ۱۹۷۶ آسیا

کمیته تنیس آماتوری آسیا که در هنگ کنگ تشکیل جلسه داده بود ، ایران را برای میزبانی مسابقات تنیس‌قهرمانی سال ۱۹۷۶ این قاره انتخاب کرد ، در این جلسه «ژرژ ـ آفتادلیان» بعنوان نماینده فدراسیون تنیس ایران شرکت داشت .

دیدار های تنیس قهرمانی آسیا در سال آینده (۱۹۷۵) قرار است در توکیو انجام گیرد ولی از ژاپن نماینده‌ای‌در جلسه مزبور برای بررسی شرایط و برنامه های مسابقات شرکت نداشت . و بهمین‌دلیل ایران پیشنهاد کرد در صورتی که ژاپنی ها مایل به میزبانی بازی ها نباشند ،برای‌برگزاری مسابقات سال آینده نیزآمادگی دارد که البته هنوز تصمیمی روی این مسئله گرفته نشده است.

تهرانجوان ـ پاس : دیدار حساس امشب

دیشب مسابقات والیبال قهرمانی مردان باشگاه های تهران نشانه هائی از هیجان بخود دید ، تاج و شهباز که برسر عنوان قهرمانی گروه‌دوم دیدار میکردند یک بازی‌بهتر نسبت به دیدار های برگزاری گذشته ارائه‌کردند که پایان‌آن باپیروزی ۳ـ۲ تاج‌همراه‌بود.

در اولین بازی دیشب بانک ملی ـ فرحناز پهلوی دیدار داشتند ، این مسابقه سه گیم طول کشید و فرحناز پهلوی‌بعد از باخت ۷ـ۱۵ در اولین گیم با ۲ گیم پیروزی ۱۲ـ۱۵ ، ۲ـ۱۵ در مجموع۱ـ۲ بانک را مغلوب کرد .

بازیگران آخرین دیدار دیشب هما و دیهیم بودند که هماها شکست ۰ـ۲ حریف آخرین‌گام برای قهرمانی گروه اول را برداشت . هماشیها ۲ گیم ۱۱ـ ۱۵ و ۹ـ۱۵ صاحب پیروزی شدند.

امشب دیدار تهرانجوان و پاس از بازی های گروه سوم برای ۲ تیم از اهمیت خاصی برخوردار است ، تهرانجوان درصورت پیروزی مقام‌قهرمانی گروه را بدست میاورد وضمن آنکه پاس از حضور در دور نهائی محروم میشود ولی پیروزی پاس برای شناخت ۲ تیم برگزیده کار را بین سه تیم تهرانجوان ، ایران امروز و پاس به شمارش امتیاز هامی‌ـ گشاند.

الکسیف بازهم رکورد جهان را شکست !

«واسیلی الکسیف »وزنه ـ بردار استثنائی شوروی،روز گذشته در « شاختای» یک حد نصاب تازه برای حرکت دوضرب دسته فوق سنگین جهان بجای گذارد .

« الکسیف » موفق شدوزنه ۲۴۳٫۵ کیلوئی رادر حرکت دو ضرب بلند نماید که نیم کیلو از رکورد گذشته جهان متعلق بخود او بیشتر است.

این شصت ونهمین رکورد جهانی الکسیف بشمار می ـ آید .

مسابقات کشتی فرنگی انتخابی ایران

خاموشی برق، سرنوشت سه‌وزن را در ابهام باقی گذاشت!

★ مرادعلی شیرانی در عین غافلگیری در مقابل صائب از مراغه باضربه فنی مغلوب شد و نفر پیروز با همین نتیجه در برابر نقیب‌زاده شکست خورد .

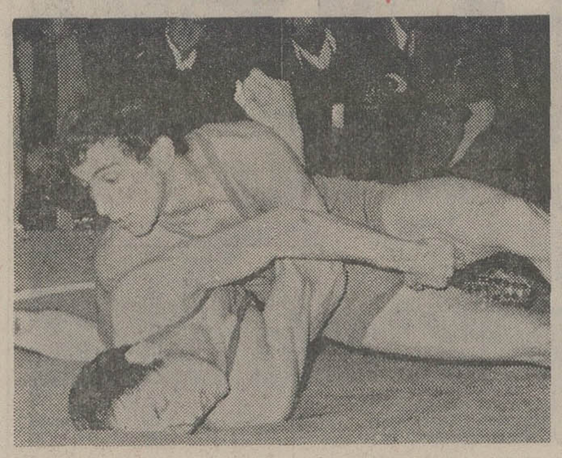

حسین نقیب‌زاده بعد ازشکست شیرانی مقابل صائب کشتی‌گیر مراغه‌ای ، بکسب مقام قهرمانی امیدوار شد و در دیداری یکطرفه صائب را با نتیجه ۵ـ۲۵ مغلوب ساخت ـ عکس برتری نقیب زاده را مقابل حریف نشان میدهد .

با خاموشی ناگهانی برق استادیوم رضا پهلوی مسابقات انتخابی جامهای روژه کولن ـ پادوبنی‌و نیکلایتروف درآستانه اتمام نیمه کاره ماند و علاوه براینکه سرنوشت نفرات دوم و سوم ۶۸ کیلو مشخص نشد ، قهرمان وزنهای ۵۷ و ۷۴کیلو نیز شناخته نگردید .

هرچندکه بعدازساعتی انتظار سالن‌بحالت‌خست برگشت ولی مسئولین صلاح دیدند که‌سه دیدار باقی را امروز در سالن محمدرضا شاه بانجام رسانند . درحالی این تصمیم گرفته شد که تنی‌چنداز کشتی‌گیران‌برای مبارزه حاضر بودند و آنها معترض بوزن کشی روز بعد با حریفان خویش بتوافق رسیدند که بدون وزن کشی مسابقه باقی را بانجام رسانند که گویا این‌توافق‌را مسئولین نیز تائید کردند .

بهرحال شب پایان مسابقات نیزشاهد رویدادهای تازه‌ای‌بود که غافلگیر کننده ترین نتیجه را یک دانش‌آموز مراغه‌ای به نام «صائب»درمقابله با مرادعلی شیرانی خلق کرد .

شیرانی که ۵ـ۱۳ برحریف برتری داشت در عین غافلگیری بزیر کشیده شد و ضربه فنی گردید ، این نتیجه سبب شد چهرمبرتر۵۲ کیلوئی‌ها مرادعلی شیرانی یکباره از مقام قهرمانی فاصله بگیرد و نقیب زاده که‌با اختلاف فراوانی در سدشیرانی شکست خورده بود،درحالی‌به مقام قهرمانی میرسید که صائب راباضربه فنی مغلوب میکردکه نفر چهارم مسابقات آسیائی تهران با تیزهوشی و شایستگی با نتیجه ۵ـ۲۵ از کشتی‌گیر جوان‌وخوب مراغه یک مغلوب ساخت و بمقام قهرمانی رسید.

شگفتیهای ۵۷ کیلو

نقیب‌زاده که ابتدا در یک دیدار طوفانی ۸ـ۴ بر مهدی هوریارعضوتیم ملی پیروز شده بود ، در شب پایان بهترین مبارزات خود را انجام داد.

سوای این نتیجه باید از شگفتی های ۵۷ کیلو صحبت کرد که صالحفر کشتی‌گیر اصفهانی که تورانیان را با ضربه فنی شکست داد و خود دوبار با همین نتیجه در سد احمدرضا محمدی‌و علی معرب باشکست آشنا گردید .

محمدی و معرب هر دو از جمله ستارگان ۵۷ کیلو بودند با این تفاوت که محمدی با ۵ پیروزی ضربه فنی و یک برد با امتیاز عالی موقعیتی ممتاز در جدول‌داردکه حتی باکسب نتیجه‌مساوی نیز بمقام قهرمانی میرسد .

مسابقات این دوره گواه پردرخشش شهرستانیها بودکه درجمع آنها بخصوص دروزن های سنگین عادل‌بلند اقبال کشتی‌گیر ۱۹ ساله کرمانشاهی یکی از بهترین ها بود که در دیدارسرنوشت با شکست ۱ـ۴ مقابل خسرو نظافت دوست به مقام دوم رسید .

در ۷۴ کیلو که هاشم قنبری بدون امتیاز منفی در جدول حضور داشت بخاطر خاموشی برق نتوانست دیدار نهائی را با خانعلی زاده بانجام رساند . درحالی که سرنوشت ۶۸ کیلو که با قهرمانی یداللهی خاتمه یافته‌بود، برای شناخت نفرات دوم و سوم در ابهام است . و این دو که چند دقیقه‌ای نیز مبارزه کرده بودند ، امروز مجدداًبایکدیگر روبرو میشوند، نتایج کلی از این قرار است.

نتایج کلی

۴۸ کیلو : ۱ـ خلیل رشید محمدزاده۲ـ محمود مهدی‌زاده مشهد ۳ـ احمد صوفیانی .

۵۲ کیلو : ۱ـ حسین‌نقیب زاده ۲ـ علی صائب مراغه ۳ـ مرادعلی شیرانی اصفهان .

۵۷ کیلو : ۱ـ محمدی و مغرب‌آخرین‌مبارزه‌را انجام‌میدهند ۳ـ علی‌اصغرصالحی‌فراصفهان.

۶۲ کیلو: ۱ـ حمیدرستم‌پور ۲ـ حسین کوهکن ۳ـ جعفر علیزاده .

۶۸ـ کیلو: ۱ـ اکبرعبداللهی برای شناخت نفرات دوم‌وسوم جوادی و قربانی مبارزمدارند .

۷۴ کیلو : برای شناخت‌رده بندی قنبری با تخوادی روبرو خواهد شد .

۸۲ کیلو : ۱ـ خسرونظافت دوست۲ـ عادل‌بلنداقبال‌کرمانشاه ۳ـ حسن علی‌درتومی.

۹۰ کیلو: ۱ـ محمدرمضان زادەخوزستان۲ـ عباس قربانی ۳ـ هاشم کلاهی .

۱۰۰ کیلو:۱ـ بهرام‌مشتاقی ۲ـ غلام‌عین‌الله‌پور ۳ـ ایرج شجاعی خوزستان .

۱۰۰ + کیلو : ۱ـ بهمن بوربور ۲ـ مرتضی انصاری ۳ـ کیوان درباش .

نفت از سد ورزنده گذشت

بربرگزاری دودیدار دیگردر سالن سرمازده شماره یک فرح مسابقات بسکتبال‌قهرمانی‌مردان باشگاه های تهران پنجمین‌روز خود را گذراند .

ورزنده دراولین بازی‌دیروز مقابل تیم خوب صنعت نفت ناچار به قبول شکست گردید، نفتی ها وقت اول را با برتری ۲۰ـ۴۱ پشت سر گذاردند و این برتری در پایان بازی به ۸۰ـ۸۲ رسید، این دیدار در واقع روشنگر قهرمانی گروه اول بود .

مسابقه را قرار بود افسرو راه‌آهن برگزار نمایند که غیبت افسر یک پیروزی آسان‌نصیب راه آهن کرد، فردوسی وشفق دربازی‌آخردیروز برابریکدیگر قرار گرفتندکه‌نتیجه آن‌پیروزی ۴۵ـ۵۲ شفق بود .

شفق که در وقت اول ۲۳ـ ۲۶ بر حریف جوان برتری داشت ، با حفظ بیشی طول نیمه‌دوم به‌پیروزی دست‌یافت. دیدار های مرحله مقدماتی روز جمعه پایان میگیرد و ۵ تیم برگزیده بهمراه هما ، پرسپولیس، دخانیات ، تاج، پاس و ایزد فردوسی (نیمهای اول تا ششم سال گذشته) مسابقات نهائی‌رابرگزارخواهند کرد.

برنامه بازی‌های امروز

شهربانی ـ شرق
اسپرت ـ تهرانجوان
بازی اول ساعت ۵ درسالن شماره یک فرح آغاز میگردد.

تلویزیون رنگی جام جهان‌نما

دماگ (آلمان) DEMAG
غلطک ویبره کشیدنی
نمایندگی انحصاری : شرکت ارکان ماشین آلات نیروهاور مقابل دانشگاه.
آریامهر ۶۲۸ تلفن ۸۸ـ۹۵۰۰۸۵ ـ ۹۵۸۵۵۵

بتون آماده
تهران بتون
گروه صنایع ساختمانی آکام.
بتون گرم برای هوای سرد
سپهبد زاهدی ، شماره ۲۸۵ ـ تلفن: ۸۲۹۰۶۹

قابل توجه کشاورزان و پیمانکاران محترم
حفر چاههای‌عمیق‌با دستگاههای مجهز و فروش پمپهای توربینی ۴۰۰ الی ۲۵۰۰ گالن‌وموتورهای دیزل‌شرکت‌سهامی خاص رگبار تهران سعدی جنوبی ساختمان نمازی ۷۵۴
تلفن‌های ۳۰۴۱۳۰ ـ۳۰۳۰۹۲
آ ـ ۱۰۴۶۷۱

شب ژانویه ۱۹۷۵ در قصرشیرین
یک شب فراموش نشدنی
بهمراه

گیتی فریدون فروغی
برنامه جالب برادران تقدسی ـ رقص عربی
بزم ایرانی و بهترین موزیک ـ رقص تاصبح
تلفنهای رزرو ۲ـ۶۸۲۲۰۰

بام خانه شما هرگز چکه نخواهد کرد اگر آنرا با ایزوگام بپوشانید

شرکت پشم شیشه ایران
(سهامی خاص)
خیابان شاهرضا ـ صبای جنوبی ـ شماره ۱۳
تلفن ۴۴۳۱۷ ـ ۴۸۵۲۱ ـ ۶۶۷۵۳۷
۵۶۵۵

پرویز حجازی بزرگترین برنامه هنری سال ایرانی وخارجی را در باکارا تقدیم میکند

باکارا در بهای منوی شب ژانویه هیچگونه تغییری نداده است

بمناسبت عید غدیر ازفردا صبح فقط در سینما امپایر
عشق ... آنچنان لطیف که زیبا تر از آن غیر قابل تصور است سکس ... آنقدر جسورانه که بی پرواتر از آن راندیده‌اید
موریس رونه فرانسوازفابیان
درفیلمی‌از: میشل دوویل
عشق‌وسوزان رافائل

رنگی ـ باشرکت: ژان ویلار ـ پریزیت فوسی
برای رزرو بلیط به گیشه سینما امپایر مراجعه فرمائید .

آبادانا: تورهای پائیز وزمستانی وشب ژانویه را:
در هتلهای درجه ۱ صبحانه ـ ناهار ـ گردش ـ ورودیه‌ها ـ ایاب‌وذهاب ـ بلیط هواپیمای‌جت رابا قیمت‌استثنائی درمعیت‌راهنمای فارسی زبان تقدیم‌میدارد
تورلندن : ۱۳ روز قیمت ۴۲۵۰ تومان حرکت ۱۹ دی ، ۳ و ۱۷ بهمن ، اول اسفند و درصورت‌پرداخت ۹۰۰ تومان مدت اقامت تایک ماه افزایش میبابد که هزینه اقامت اضافی بعهده مسافر است.
اروپا ۱۸ روز حرکت ۱۹ دی ، ۳ و ۱۷ بهمن و اول اسفند پاریس ـ لندن ـ بارسلون ـ رم (ناپل ،کاپری و سورنتو) قیمت ۵۵۵۰ تومان.
حج عمره ۱۷ روز : بیروت ، جده ، مکه ، مدینه ، دمشق (شام) حرکت سوم بهمن و ۲۶ اسفند قیمت ۵۴۵۰ تومان
خاوردور ۲۵ روز : حرکت اول بهمن دیدار از شهرهای بانکوک ، سنگاپور ـ مانیل ، توکیو ، اوزاکا ، هنگ‌کنگ ـ دهلی‌نو ـ قیمت ۱۰۷۵۰ تومان
IATA
توجه‌فرمائید : برای سایر تورهای زمستانی و همچنین تور های عید با آپادانا تماس بگیرید
آپادانا : جاده قدیم شمیران ـ چهارراه حقوقی ـ اول ایرج شماره ۴ تلفن های ۷۵۷۹۸۹ ـ ۷۵۶۲۰۳ ـ ۷۵۴۸۳۰

آموزشگاه و خشتین و مرکز آموزشی نور ـ نزدیکترین مرکز آموزشی به انقلاب
ششم طبیعی ـ ریاضی
کنکور
پزشکی ـ مهندسی ـ علوم دانشگاه تهران
۶۶۱۱۵۵ | ۴۸۴۸۲
خیابان شاه ـ ساختمان آلومینیوم طبقه پنجم
ششم تکدرس
در سه نوبت جداگانه
صبح ظهر شب
قدرسین این دوره امتحاناً توسط
توفیقیان عراقی

مسابقه اسکی در پیست دیزین
قدراسیون اسکی ایران اطلاع میدهد که‌روز پنجشنبه۱۲دی‌ماه (این‌پنجشنبه) مسابقات اسکی برای اطفال تا ده سال و ازده‌سال تاچهارده سال‌در پیست‌اسکی دیزین انجام‌میشود. علاقه‌مندان میتوانند تاساعت ۱۰ صبح در محل مسابقه نام نویسی کنند . شرکت کلیه اطفال خارجیان مقیم‌تهران نیز آزاد است .

از صبح چهارشنبه برنامه مخصوص عیدغدیر گروه ممتاز سینمائی پایتخت
اروپا ـ آسیا ـ مولن روژ ـ شهوند ـ لیدو نپتون ـ ژاله ـ توسکا ـ المپیا ـ پاسارگاد چرخ فلک ـ شرق

فروزین ـ شهناز تهرانی جمشید مهرداد وهاله
مواظب کلات باش
کارگردان: رضا میرلوحی

باشرکت: ریانا ـ قربی ـ نرسی ـ قیدی ـ بشتی
سینما شهر فیلم
تهیه‌کننده: احمد شیرازی ـ تهیه‌کننده: نصرت رفیعی ـ کمک واقعی سینما ایران ـ پروانه پخش پانفوراما

همزمان باتهران در شهرستان های★ اصفهان (نقش‌جهان ـ همایون ـ مهر)★ شیراز (پارس ـ سعدی)★ آبادان (ایران ـ خورشید ـ متروپل) ★ مشهد (متروپل ـ سانترال) ★ رشت (کوروش) ★ اهواز (آریا) ★ کرمانشاه (آتلانتیک) ★ تبریز (متروپل ـ کریستال) ★ قم (دروازه‌طلائی) ★ بابل (شهرفرنگ) ★ گرگان (مهتاب)★ همدان (هما) ★ یزد (سهیل) ★ قزوین (آریا)

اخبار، رویدادها، شایعات و گفتگوها در

بازار سیاست

خاورمیانه وسفر شاهنشاه به‌مصر

هرچه بتاریخ سفر شاهنشاه و شهبانو به اردن و مصر نزدیک میشویم بحث پیرامون نتایج این‌سفر در مناسبات بین‌المنطقه‌ای و همچنین بافت سیاسی خاورمیانه‌توسعه ومفاهیم بیشتری میبابد سفر شاهنشاه بسرزمین کهن و باستانی دره نیل‌که نخستین سفریک پادشاه ایرانی به مصر است ، تحولات بی‌سابقه‌ای بدنبال خواهد داشت و میرود که بعنوان یک تحول عمیق در تاریخ خاور میانه برای مدت ها در بحث وارزیابی وتجزیه‌و تحلیل کارشناسان سیاسی و مطبوعات جهان قرار گیرد.

حضور وزیر خارجه در هیئت در التزام میرساند که تبادل‌نظر های رهبران ایران و مصر بیشتر محدوده مسائل سیاسی را دربر میگیرد ، چه نسبت به‌آنچه در محدوده موضوعات مربوط‌به‌همکاری های اقتصادی‌میان‌دوکشور امکان دارد ،توافق شده‌است. ناظران تهران از مذاکرات قریب‌الوقوع رهبران ایران و مصر، البته توافق های تازه‌ای را در زمینه های اقتصادی‌که جدا از همفکری های سیاسی نخواهد بود انتظار میکشند ـ توافق هائی که بعد جدیدی بر مباحث خاور میانه خواهد افزود . توافق های کنونی ایران و مصر باندازه کافی بحث های متفاوتی را در همین زمینه درپایتخت های خاور میانه عربی و عرب گشوده است . مطبوعات اسرائیل به‌آشکار از زبان رهبران تل‌اویو ، ازکمک های نظامی ایران بمصر ابراز نگرانی کرده‌اند ـ هرچند که شاهنشاه اخیرا تصریح کردند‌در جنگ احتمالی آینده‌ای در خاور میانه، باآنکه ایران همدرد اعراب باقی میماند ، ولی ازنقطه نظر های جغرافیائی و دیگر موانع در جنگ شرکت نخواهد کرد.

رادیوی کلن دیشب طی گفتاری با اشاره بتحولات اخیر در مناسبات ایران و مصر، این عقیده را ابراز داشت که‌منظر شاهنشاه از کمک بمصر آنست که از نفوذ قدرت هائی که در تغییر نظام اجتماعی در خاور میانه و خاور نزدیک کوشا هستند جلوگیری کنند و همین سیاست انگیزه کمک ایران به ارتش عمان در مبارزه باخرابکارانی استکه بوسیله رژیم مارکسیستی عدن تغذیه و حمایت میشوند. رادیو کلن در ادامه‌گفتار خود گفت: بنظر میرسد سرمایه گذاری در بخشهای اجتماعی برای از بین بردن فقر و تهیدستی مفهوم کافی داشته باشد ، زیرا ازاین طریق میتوان به حوادث و اغتشاشاتی که در نتیجه بروز آنها، نظامات اجتماعی متزلزل میشود فائق آمد، چون ثابت شده که کمونیسم فقط و فقط در اجتماعاتی که در آن تضاد شدید اجتماعی وجود دارد و اختلافات طبقاتی زیاد است میتواند نفوذ کند .

میانجیگری سادات میان ایران‌وعراق

ناظران سیاسی در تهران این پیش‌بینی را که پرزیدنت سادات در اختلافات ایران و عراق میانجیگری میکند، بااحتیاط تلقی‌کردند. این پیش‌بینی واظهار نظر برای اولین بار نیست که درمطبوعات منطقه منعکس میشود، اما آنچه بدان جنبه تازگی بخشیده، عنوان آن در مطبوعات اسرائیل، بخصوص در آستانه سفر شاهنشاه به مصر است .منابع سیاسی تهران که‌در‌این اواخر نسبت بشایعات وپیش‌بینی های مربوط به میانجیگری این یاآن دولت دوست در اختلافات ایران وعراق، بدون اظهارنظر گذشته‌اند ، اینبار نیز در برابر عنوان مجدد میانجیگری قاهره سکوت کرده‌اند واین سکوت معمولا درگذشته بدین معنی بوده که اینگونه پیش بینی ها را پایه و اساسی نیست. این نتیجه گیری هنگامی بیشتر جنبه منطقی بخود می‌گیرد که تحولات در بحران روابط ایران و عراق رابخصوص در یکسال اخیر بخاطر آوریم. مهمترین هدف میانجیگری در فرهنگ دیپلماسی بین‌المللی نزدیک تر کردن و آماده ساختن طرفین اختلاف به حضور بدور یک میز مذاکرات حل اختلافات است واین همان تحولی است که باتشکیل کنفرانس اسلامبول درمرداد گذشته و بدنبال آن ملاقات وزیران خارجه ایران و عراق در نیویورک‌بوقوع پیوست و هردو ملاقات بقول ادامه تماس ها ومذاکره ‌درآیند، منجر گردید.

دبیر کل جدید اقلیت کیست ؟

محمد فضائلی ، رهبر موقت حزب مردم که در اتاق ناصر عامری دبیر کل برکنار شده اقلیت مستقر شده است ،امروز گفت : انتخاب دبیرکل جدید حزب زودتر از آنچه قبلا اعلام شده بود، انجام میشود . فضائلی «ریش سفید» حزب مخالف حاضر نشد از دبیر کل جدید نامبرد وتنها باین نکته اشاره کرد که دبیر کل‌آینده اقلیت چهره‌ای شناخته شده و از اعضاء شورای عالی حزب است.

فضایلی همچنین درمورد شایعه دبیر کلی خود به «درویش‌ـ مسلکی» متوسل‌شد وگفت: «صلاح نیست رئیس شورای‌عالی، درباب دبیر کلی خود صحبت کند » . این اولین بار نیست که فضائلی ، چهره «آرامش ساز» حزب مردم ، مامور سر و سامان بخشیدن به اوضاع داخلی حزب میشود . وی‌در زمانی که استعفای دکتر علینقی کنی اقلیت راغافلگیر ساخت، همین نقش رابرعهده گرفت و تشکیلات حزب را به‌آرامی ،تحویل پرفسور یحیی عدل داد. اینک نیز به‌حکم اساسنامه اقلیت که میگوید :«رئیس شورای عالی حزب تا انتخاب دبیرکل رهبر حزب خواهد بود،»و بلطف احترامی که بین سایر مقامات حزبی دارد، مامور آرام نگاهداشتن حزب شده است

ناظران حزبی معتقدند اگر اقلیت موفق شود از خاصیت «تبلیغات‌ضربتی» بهره‌بگیرد و دبیر کل جدید را بهیاران خود در ولایات بشناساند، دچار بحران نخواهد شد.

طرح «مارشال»اوپک

محافل اقتصادی جهان ، امیدوارند که در سال ۱۹۷۵ کشور های تولید کنند نفت و ممالک پیشرفته صنعتی مصرف کننده، بالاخره تحت شرایطی با ازدواج فرزندان « خلف» و «ناخلف» خود، یعنی درآمد اضافی کشورهای تولید کننده نفت و کمبود سرمایه ممالک پیشرفته غرب موافقت کنند ودر نتیجه این پیوند میمنت اثر، بحران اقتصادی جهان‌تااندازه‌ای فروکش کند. براساس مقاله‌ای که‌درآخرین شماره مجله « روابط خارجی» چاپ شده، نوزاد این پیوند طرح مارشال اوپک است. مقاله مشترکا بوسیله خداداد فرمانفرمائیان‌رئیس هیئت مدیره بانک صنایع ایران ،« بوب‌روسا» معاون پیشین وزارت خزانه‌داری‌آمریکا ،پروفسور آمریکائی،کارول‌ویلسون، سابورو اوکیتا مغز برجسته اقتصادی ژاپن و پروفسور « آرمین گوتوسکی» یکی از طراحان پشت پرده اقتصاد آلمان فدرال به رشته تحریر در آمده است. نویسندگان مقاله پیشنهاد کرده‌اند که اولا اوپک یک‌صندوق ویژه برای خرید اوراق قرضه (دولتی) تاسیس کند و کشور های عضو اوپک بهرمیزان که مایل باشند در این صندوق سرمایه گذاری نمایند . این سرمایه برای خرید سهام و اوراق قرضه‌ممالک صنعتی که مایل به وام گرفتن از اوپک باشند بکارگرفته خواهدشد. دراین طرح در چهارچوب شرایطی خاص، اعطای وامهای مستقیم به‌برخی از ممالک صنعتی که دچار آشفتگی شدید اقتصادی‌هستند پیش‌بینی شده است. نویسندگان مقاله‌هم چنین پیشنهاد کرده‌اند که خانواده‌ای‌ازتراستهای گوناگون سرمایه گذاری تشکیل شود .سرمایه اولیه این تراستهاکه‌تعداد آنها احتمالا بهده خواهد رسید یک‌میلیارد دلار خواهد بود. این تراستها تحت شرایطی و باتوجه به مکانیسم بازار به سرمایه گذاری میپردازند.

● عراق سه هیئت متفاوت را برای تشریح « بی‌گناهی» خود در حوادث اخیر مرزی ایران وعراق رهسپار پایتخت های عربی کرده است. این هیئت ها از سوریه ، لبنان، اردن، مصر ، سودان، لیبی، تونس، الجزایر، مراکش، کویت، بحرین و امارات متحده‌عرب ویمن شمالی و یمن جنوبی دیدن میکنند . بغداد بدنبال ساقط شدن‌دو جنگنده‌اش بوسیله ایران از ملل عرب خواسته بود نسبت به این اقدام ایران اعتراض کنند،امااکثر ممالک عرب از این تقاضابی‌تفاوت گذشتند.

● گزارش روزنامه السیاسه داثر براینکه عربستان توفیق‌یافته است موافقت اصولی بحرین و قطر را بر تشکیل یک فدراسیون‌از این دو امیر نشین و سپس تشکیل کنفدراسیون از این اتحادیه و فدراسیون امارات متحده عرب کسب کند ،امروز در ارزیابی ناظران سیاسی بود. اما بیشتر ناظران در عین تائید کوشش عربستان‌برای دستیابی به این‌هدف، تحقق نهائی آنرادر آینده نزدیک بعید دانستند. عربستان مایل بود قبل از استقلال ۹ امارات قیمومیت سیاسی و نظامی انگلیس در خلیج فارس،این امارات در قالب یک واحدسیاسی متحد و موجودیت یابند.

تکلیف مشمولان دیپلمه وفوق دیپلمه روشن شد

اداره وظیفه عمومی امروز تاریخ حضورمشمولان دیپلمه و فوق دیپلمه فارغ‌التحصیل شهریور سال ۱۳۵۳ سراسر کشور را جهت تعیین روز های اعزام به خدمت آن ها اعلام کرد .

اداره وظیفه عمومی یادآور شد مشمولان‌دیپلمه‌و فوق‌دیپلمه فارغ‌التحصیل شهریورماه سال ۱۳۵۳ که در روز های ۱۷ و ۱۸ و ۱۹ و ۲۰ مهرماه سال جاری ویا روزهای‌بعد درتهران و در سالن ورزشی شاهپور غلامرضا پهلوی ، یا در مراکز مناطق ژاندارمری شهرستانها ثبت‌نام کرده‌اند باید طبق دستورالعمل زیر به محل تجمع مشمولان مراجعه کنند .

مشمولان دیپلمه‌و فوق‌دیپلمه باید در تهران به سالن‌ورزشی رضا پهلوی واقع در میدان خراسان‌ـ روبروی سینماالوند، ودر شهرستانها به مراکزمناطق ژاندارمری محل سکونت خود مراجعه کنند .

مشمولانی که دارای معدل ۲۰ الی۱۳ر۸٤هستند وهمچنین دیپلمه‌ها و فوق دیپلمه های فنی ـ کشاورزی‌ـ تربیت‌معلم‌ـ دانشسرائی و بهیاری درساعت ۷و۳۰دقیقه روزشنبه۲۱ر۱۰ر۵۳، مشمولانی که دارای معدل ۱۳ر۸۳ الی ۱۲ر۹۸ هستند در ساعت ۷و ۳۰ دقیقه روزیکشنبه ۲۲ر۱۰ر۵۳، مشمولانی که‌دارای معدل ۱۲ر۹۷ الی ۱۲ر٤۲ هستند ساعت۷و۳۰ دقیقه روز دوشنبه ۲۳ر۱۰ر۵۳ و مشمولانی که دارای‌معدل ۱۲ر٤۱ الی ۱۰ هستند و همچنین مشمولانی که در روزهای یادشده موفق به حضور نشده‌انددرساعت ۷و۳۰ دقیقه‌روز سه‌شنبه ۲٤ر۱۰ر۵۳، در مراکز یادشده حضوریابند.

این مشمولان هنگام حضور در محل اجتماع باید کارت یا برگهای اعزام خود را همراه داشته باشند .

ضمنا کلیه مشمولان دیپلمه و فوق دیپلمه خرداد ماه سال ۵۳ و سنوات قبل که در تهران سالن ورزشی‌شاهپور غلامرضا پهلوی ثبت‌نام کرده‌اند و نوبت اعزام آنها در دیماه سال ۵۳ می باشد،باید طبق تاریخ‌مندرج در برگهای اعزامشان ، از روز ۱۵ تا خاتمه‌روز ۱۸ دیماه‌سال جاری از ساعت ۷و ۳۰ دقیقه صبح با در دست داشتن کیف دستی ووسایل‌ضروری‌در سالن ورزشی رضا پهلوی واقع در میدان خراسان حضور یابند تا بمراکز آموزشی اعزام شوند.

امیرعباس هویدا نخست وزیر دیروز هنگام بررسی نهائی‌لایحه بودجه در مجلس شورایملی حضور یافت و سخنان موافقان و مخالفان بودجه را شنود . عکس نخست وزیر را قبل از شروع مباحثات بودجه هنگام گفتگو با دکتر مجیدی وزیر مشاور و رئیس سازمان برنامه نشان میدهد .

بیمارستان نجمیه نوسازی خواهد شد

دراجرای اوامر شاهنشاه‌آریامهر برای نوسازی کامل بیمارستان نجمیه تهران، قرارداد نوسازی این بیمارستان در این هفته بین وزارت بهداری ـ سازمان اوقاف و تولیت بیمارستان منعقد شد.

برای توسعه و نوسازی بیمارستان، طرح ها و نقشه های لازم با نظارت وزارت بهداری و سازمان اوقاف آماده شده است. اعتبار موردنیاز برای تکمیل بیمارستان۱۱۵ میلیون ریال است که ده میلیون ریال آن از محل موجودی بیمارستان نجمیه و بقیه از محل اعتبارات عمرانی سازمان برنامه پرداخت، میشود . پس‌از اجرای این‌طرح،بیمارستان نجمیه دارای ۱۵۰تخت‌بااضافه تجهیزات وتاسیسات مدرن پزشکی خواهد شد که ده تخت آن اختصاص به بیماران کم بضاعت خواهدداشت.

سیستم تلویزیون رنگی ایران با آخرین ابداعات توام خواهد بود

برای خریدتلویزیون رنگی دوماه دیگر تأمل کنید

مشتاقان خرید گیرنده های تلویزیونی رنگی همچنان بایستی دست نگاهدارند ، چون مشخصات دقیق فنی تلویزیون رنگی ایران در سیستم فرانسوی سکم زودتر از دو ماه دیگر تعیین نخواهد شد . قدر مسلم آنست که گیرنده‌های متفاوت رنگی موجود در بازار های اروپا در سیستم «سکم» با اندکی دستکاری قادر به دریافت تصویر سیستم مورد پخش آینده از تلویزیون ملی ایران خواهند بود . اما برای پرهیز از هرگونه ریسکی وعدم نیاز به دستکاری فنی در گیرنده‌ها ،اندرز مقامات تلویزیون این است ، حال که چندین سال برای تلویزیون رنگی صبر کرده‌اید ،دو ماه دیگر نیز تامل کنید . اندرز مقامات فنی تلویزیون از آن رو پرارزش است که بدنبال اعلام تصمیم ایران به انتخاب سیستم فرانسوی ، بسیاری از مسافران ایرانی عازم خارج ، خرید یک گیرنده تلویزیونی رنگی‌را در صدر خرید های «سوغات شب عید» خوددارند. منابع‌تلویزیون میگویند،آنان سعی دارند که آخرین‌ابداعات فنی را در سیستم سکم در پروژه رنگی کردن تلویزیون ایران بکارگیرند.ابداعات مورد اشاره شامل بهره‌برداری کامل از امکانات پخش رنگی برای تامین دیگر نیازمندی های مخابراتی از جمله ارسال توام ، اما غیر مرئی عکس و پیام ها ،همزمان با پخش بطریقه رنگی است . اشاره یک مقام عالی در تلویزیون این است که سیستم مورد استفاده ایران بیشتر شبیه سیستمی است که در آلمان شرقی اینک بکار میرود.

کشتی ایرانی درخلیج فارس آتش گرفت

یک کشتی ایرانی ، دیروز در سواحل خلیج فارس‌آتش گرفت و عده‌ای از خدمه آن دچار سوختگی شدند. این کشتی«گیو» نام داشت و یک یدک‌کش‌بحرینی بکمک کشتی «میترا» موفق به اطفاء حریق شدند و خدمه‌آنرا به ساحل آوردند .

خبرنگاران ما در بندر بوشهر وخرمشهرگزارش‌دادند: کشتی «گیو» که از نوع یدک کش است درفاصله‌پنجاه مایلی بندر بوشهرو۱۵ مایلی جزیره«فارسی» خلیج فارس، بعلت نامعلومی موتور آن منفجر شد و آتش گرفت .

بلافاصله کاپیتان کشتی توسط بی‌سیم از بنادر اطرافو کشتی های کشتی در خلیج فارس استمداد کرد و سرانجام یک یدک‌کش بحرینی و همچنین کشتی ایرانی «میترا» به کمک شتافتند و باخاموش کردن‌آتش، یدک‌کش «گیو» را به ساحل آوردند واین کشتی بوسیله یدک کش «سیستان» به لنگرگاه داخلی بندر بوشهر انتقال‌یافت.

غرق کشتی ژاپنی

گزارش دیگری از خبرنگار ما در بندر عباس حاکیست: بقرار اطلاع پریروز یک کشتی ژاپنی بنام«شیکومارور» بعلت نامعلومی در خلیج فارس غرق شد وگفته میشود در این واقعه چندتن از خدمه کشتی غرق شده‌اند.

کارمند شهربانی دراتومبیل خودشهیدشد

در اولین ساعات بامداد امروز یکی از کارمندان شهربانی کل کشور،بنام‌نیکطبع براثرانفجاریکه در اتومبیل وی رخ داد، بشهادت رسید .

انفجار ، براثر ماده منفجره‌یی که قبلا دراین اتومبیل کارگذاشته شده بود ، رخ داد . طی این حادثه ، علاوه بر شهادت کارمند شهربانی ، دختر خردسال وی نیز که همراه پدرش‌بود بشدت‌مجروح شد گفته میشود این اقدام بوسیله عوامل خرابکارصورت گرفته‌است وتحقیقات در این باره‌ادامه دارد.

نقش ایران
در مسئله نفت تاثیر فراوانی در تقویت اعراب داشت

فواد مکرزی مدیر مجله سیاسی الدوبود که‌اخیرا از ایران دیدن کرده است طی مقاله‌ای زیر عنوان هفته‌ای در ایران همراه با چاپ‌عکس شاهنشاه آریامهردر شماره ۲۵۳٦ خود می‌نویسد :

ایران‌بخوبی توانسته‌استالهامی راکه از گذشته پر افتخار خود گرفته در خدمت دوران کنونی و آینده بکار گیرد و همچنین این کشور با بیداری کامل به پیشرفت های عظیمی در همه زمینه ها دست یافته و بدون وقفه برای پیشرفت و توسعه هرآن برنامه های تازه‌ای طرح میشود تا ملت ایران از نعمت امنیت وآرامش و خوشبختی برخوردار گردد.

مکرزی در جای دیگر از مقاله خود مینویسد : انقلاب شاه و ملت همه شئون زندگی را در ایران تحت الشعاع خود قرار داد وملت ایران برهبری‌شاهنشاه آریامهر فعالانه برای‌عملی ساختن طرحهای عمرانی و برنامه های مختلف دائما در تلاش است.

وی در پایان بحث خود به‌نقش ایران در برابرکمپانی های نفتی اشاره کرده ومینویسد : در مسئله نفت نیز ایران نقش شرافتمندانه و بزرگوارانه‌برعهده دارد و این نقش در این مدت اخیر تاثیر فراوانی بر تقویت روش اعراب در بحران خاور میانه داشته است.

توضیح

در گزارش دیروز صفحه پنجم سن انورسادات رئیس جمهوری مصر،بجای ٥٦ سال اشتباها ٦٦ سال چاپ شده که بدینوسیله تصحیح میشود.

۳سال زندان
برای خودداری از کمک به‌مصدومین و بیماران

کسانیکه از کمک به‌مصدومین خودداری کنند بموجب ماده واحده‌ای که تنظیم و بزودی تسلیم مجلس‌خواهد شدمجازات خواهند شد.

بدنبال حوادث‌اخیر رانندگی و انتقادات مطبوعات مبنی بر اینکه بعضی‌ازمردم از کمک به مصدومین خودداری میکنند و علت این امر نیز ترس آنها از وارد‌آمدن‌اتهامی به آنهاست ، دولت اقدام به تنظیم ماده واحده‌ای کرده‌که‌در آن نه‌تنها مجازات کسانیکه از کمک به مصدومین‌خودداری‌میکنند تعیین شده بلکه ، مامورین انتظامی را نیز مکلف میکند که تنها هویت و نشانی اشخاصی راکه افراد آسیب دیده را به مراکز درمانی میرسانند جویا شوند و در موارد دیگر متعرض آنها نشوند .

دراین‌ماده واحده گفته شده است :

● هرکس شخص یااشخاصی رادرمعرض خطرجانی مشاهده کند و بتواند با اقدام فوری خودیاکمک طلبیدن از دیگران یااعلام‌فوری به مراجع یامقامات صلاحیتدار از وقوع خطر یا تشدید نتیجه آن جلوگیری کند بدون اینکه با این اقدام خطری متوجه‌خود او یا دیگران شود و یا وجود استمداد یا دلالت اوضاع‌و احوال برضرورت‌کمک از اقدام باین امر خودداری نماید بحبس جنحه‌ای تا یکسال و یا جزای نقدی تاپنجاه هزار ریال‌محکوم‌خواهد شد . دراین مورداگر مرتکب‌ازکسانی باشد که باقتضای حرفه خود می ‌ـ توانسته کمک موثری بنماید ، بحبس جنحه‌ای‌ازسه ماهتا دو سال‌یا جزای نقدی از ده‌هزار ریال تا یکصد هزار ریال‌محکوم خواهدشدو همین مجازات‌مقرر است درباره مسئولان مراکز درمانی‌اعم‌از دولتی یاخصوصی که از پذیرفتن شخص آسیب دیده‌واقدام به درمان اویاکمک های اولیه امتناع نمایند .

هرگاه کسانی‌که حسب‌وظیفه یا قانون مکلفند که به اشخاص آسیب دیده یا اشخاصی که‌در معرض خطر جانی قرار دارند کمک نمایند از اقدام لازم و کمک‌به آنها خودداری کنند به حبس جنحه‌ای‌از ششماه تا سه سال محکوم خواهند شد .

دولت مکلف است در شهرها و راهها بتناسب احتیاج مراکز درمان فوری (اورژانس) و وسائل‌انتقال مصدومین‌وبیماران که احتیاج بکمک فوری دارند ایجاد و فراهم نماید .

نحوه تامین هزینه درمان این‌قبیل بیماران و سایر مسائل مربوط بموجب آئین‌نامه‌ای است که‌بتصویب هیئت وزیران‌خواهد رسید .

ماموریـن انتظامی متعرض کسانیکه اشخاص آسیب دیده را بمراجع انتظامی یا مراکز درمانی‌میرسانند نخواهند شد و فقط هویت و محل اقامت آنانرا استعلام خواهند کرد مگر اینکه دلیلی بر توجیه اتهام به آنان موجود باشد .

برای انتخاب داوطلبان شغل مربی کودکستان

باصدهادختر وزن‌دیپلمه مصاحبه میشود

★ هیئت ژوری برای تناسب اندام و طرز راه رفتن داوطلبان ۱۵ امتیاز داده خواهد شد

مصاحبه از صد ها دختر وبانوی دیپلمه‌داوطلب‌شغل مربی‌کودکستان (نیمسال‌دوم‌دانشسرای‌مربی‌کودک تهران)آغاز شد . داوطلبان بر حسب شماره کارت از روی نوبت در این مصاحبه که‌فقط توسط یک هیئت داوری انجام میگیرد شرکت خواهند جست .

یک مقام آگاه در این مورد گفت علت انجام مصاحبه توسط یک هیئت داوری « ژوری»برگزاری یک ضابطه کلی و هم آهنگی در نمرات است و سعی شده که امتیازات یک نواخت‌باشد.بمصاحبه شوندگان بترتیب برای برخورد اجتماعی ۲۵ نمره ، تناسب اندام‌و راه رفتن ۱۵ نمره ، نقل داستان های کودکان ۱۵ نمره ،کاردستی و سرود خوانی ، نقاشی و حرکات موزون‌جمعا۲۰ نمره‌تجزیه وتحلیل مسائل اجتماعی ۱۵نمره، خدمت سپاهی انقلاب و یا کار آموزی کو تاه‌مدت‌کودکستانی ۱۰ نمره داده میشود .

آقای فیلسوف رئیس تربیت‌معلم تهران گفت تصحیح اوراق کتبی این کنکور که جمعه گذشته‌به‌عمل آمد بوسیله ۲۰ دبیر آغاز شده است .

وی گفت این‌باربجای تست‌های ٤ جوابی (نظیر کنکور دانشگاه ها) ما برای سنجش واقعی معلومات داوطلبان و مخصوصا رغبت و تمایل آنهابشغل معلمی ۲۰ سئوال کلی به آنها دادیم هر سئوال را یکدبیر تصحیح‌خواهد کرد تا نمرات یک نواخت باشدو به این منظور ۲۰ دبیر در یک ردیف پشت میز قرار میگیرند و هرکدام پس از تعیین نمره وطرح سئوال مورد نظر خود ورقه را به دبیر بعدی خواهد داد و پس از تصحیح هر ۲۰ سوال ورقه بوسیله ۳ محاسب ،۳بازرس‌تعیین جمع نمرات هر ورقه بررسی می‌ـ شود و عده مورد نیاز برحسب معدل نمرات کتبی‌و شفاهی‌انتخاب میگردند و اطمینان داریم که‌این بهترین روش انتخاب‌معلمان آینده است .

رئیس تربیت معلم افزود : ما برای انتخاب داوطلبین یکماه فرصت داریم چون نیمسال دوم دانشسرا از بهمن ماه آغاز می‌ـ شود و تا شهریور ماه ادامه خواهد داشت و فارغ‌التحصیلان از اول مهر ماه به عنوان معلم رسمی در کودکستان های‌دولتی تهران مشغول کار خواهند شد.

معاون وزارت آموزش و پرورش

درمردم باید«وجدان‌محیط» بوجود آورد

آموزگاران و دانش آموزان با اجرای یک طرح درازمدت به‌مسائل‌و مشکلات‌محیط زیست آگاهی می‌یابند و برای حفظ محیط زندگی و بقای مظاهر طبیعی وظایفی‌را بعهده‌میگیرند.

نخستین اقدام برای اجرای برنامه ، دیروز با گشایش یک نمایشگاه منابع طبیعی ، در مجتمع آموزشی فرح ـ واقع در نازی آباد ـ برداشته شد. این نمایشگاه که از سوی انجمن ملی حفاظت منابع طبیعی و محیط انسانی‌دایر شده ، حکم یک موزه جغرافیائی را دارد و دانش آموزان در جریان‌بازدید از آن ، با چگونگی پیدایش زمین و دگرگونیهائی که طی قرون متمادی‌درآن پدید آمده ، آشنا میشوند .

همزمان‌باگشایش این‌نمایشگاه سمینار توجیهی با شرکت گروهی از معلمین و دانش ـ آموزان‌تهران‌در مجتمع‌آموزشی فرح تشکیل شده . در این سمینار دکتر کاظم ودیعی ، معاون‌وزارت آموزش‌و پرورش، مسائل و مشکلات محیط زیست را برشمرد وگفت:

عوامل سازنده طبیعت چون زنجیری پیوسته‌اند و اگریکی از این عوامل تخریب شود و یا تغییر یابد نظم عادی طبیعی برهم میخوردوبرزندگی انسان اثر ناگوار میگذارد . ساختن تهران‌به شکل‌کنونی‌آن نمونه‌ای است از اقدامات بشر برای تغییر عوامل طبیعی و برهم زدن نظم طبیعت انجام داده است.

او سپس گفت :

تهران‌بایدبه‌چند شهر تقسیم شود و دروسط آن یک فضای باز بوجود آید و نظیر وضع اهواز و خرمشهر وگرنه ادامه تراکم و یکپارچگی کنونی مشکلات‌فراوان بوجود خواهد آورد . ادامه این وضع زندگی درگندوان ـ کرج و جاجرودرا که همه منابع حیاتی آن به سوی تهران‌وبرای بقای تهران سرازیر است متوقف خواهد کرد .

دکتر ودیعی به نقش مردم در پاکسازی محیط زیست و حفظ آن از خطر انهدام اشاره کرد و گفت :

تا در مردم «وجدان محیط» بوجودنیاید، برنامه های دولت برای حفظ و پاکسازی محیط زیست به‌نتیجه نخواهدرسید . مردم خود باید در حفاظت محیط زندگیشان بکوشند،و برای اینکار لازم است برنامه های آموزشی وسیع اجرا شود .

دومین سالگرد انتشار «مردم»

روزنامه مردم ارگان رسمی حزب‌مردم ، با انتشار شماره امروز ـ وارد دومین سال فعالیت مطبوعاتی خود شد . این روزنامه بمناسبت آغاز دومین سال انتشار ، مقاله‌ای بقلم «سردبیر» منتشر کرده که حاوی سیاست حزب و روزنامه ارگان آنست .

روزنامه مردم که همزمان با تشکیلات تقویت شده حزب اقلیت تولد یافت ، ظرف‌یکسال گذشته علاوه بر انعکاس‌نظریات و سیاست های حزب مردم ، در انعکاس‌رویداد های‌خبری و مطالب متنوع دیگر تلاش بسیار و موفقی داشته‌است.

نشریه متنفذ نفتی پترولیوم اعلام کرد

ارزش صادرات کشور های صنعتی به کشورهای‌عضواوپک شدیدا افزایش‌میابد

پاریس ـ پیتربلد :

کارشناسان بین‌المللی اقتصادی در پاریس اظهار داشتندکه‌ارزش صادرات کشورهای سازمان‌همکاری و توسعه اقتصادی به کشورهای عمده صادرکننده‌نفت جهان(اوپک) در سال جاری ۷۵ درصد نسبت به سال ۱۹۷۳ افزایش یافته است .

آنان گفتند افزایش حجم این صادرات به ٤٥ درصد بالغ می شود و بنابراین ۳۰ درصد دیگر مربوط به افزایش بهای صادرات به کشور های اوپک مربوط می گردد .

میانگین‌افزایش‌قیمت‌ها به‌کشور های اوپک حتی‌بیش از ۲۵درصد افزایش بهای صادرات کشورهای سازمان همکاری‌و توسعه‌اقتصادی هم بکشور های‌عضو وکشورهای جهان سوم درسال جاری‌میباشد.

ضمنا میانگین افزایش قیمت‌ها بیش از دوبرابر ۱٤ درصدمیزان رشد تورم سالانه است که توسط کشور های‌سازمان همکاری‌محاسبه گردیده است . بدین ترتیب کشور های عضو اوپک در سال ۱۹۷٤ با مقایسه باسال ۱۹۷۳ برای خرید همان کالاها ۳۰درصد بیش پرداخت کردند .

خبرهای کوتاه

تلگرام تسلیت شاهنشاه

حضرت فضل‌الهی چودری رئیس‌جمهوری‌اسلامی‌پاکستان‌ـ اسلام‌آباد .

با کمال تاسف از خبروقوع زلزله در شمال پاکستان که موجب تلفات جانی و مالی‌شده است اطلاع یافتم‌دراین‌موقعیت تاثرانگیز مراتب همدردی و تسلیت های صمیمانه خویش‌را به آن حضرت و ملت برادر پاکستان‌و بخانواده‌های‌قربانیان این ضایعه ابراز میدارم .

محمدرضا پهلوی

مقام سفارت

بفرمان شاهنشاه اریامهر به آقای محمد رضا امین‌مدیرعامل شرکت صنایع‌پولاد ایران‌باحفظ سمت‌مقام‌سفیر شاهنشاه آریامهر اعطاء شد.

پیام شادباش رئیس شورای انقلاب الجزایر

بدنبال مخابره تلگرام های شادباش سران کشور های اسلامی به پیشگاه شاهنشاه آریامهر بمناسبت عید سعید قربان حضرت رئیس شورای انقلاب الجزایر نیز طی‌پیامی عید قربان را به پیشگاه شاهنشاه آریامهر تبریک گفتند .

تاریخ اجرای آئیننامه فوق‌العاده ها

۵۰۰ میلیون تومان اعتبار برای پرداخت فوق‌العاده های بدی آب و هوا ، محرومیت‌از تسهیلات زندگی و محل‌خدمت کارمندان دولت در بودجه‌سال ٥٤ کل کشور منظور شده است که از ابتدای سال ٥٤ براساس ضوابط تعیین شده در آئین‌نامه اجرائی آن بکارمندان پرداخت خواهد شد.

٦ هزار حاجی به کشور بازگشتند

٦ هزار حاجی به کشور بازگشت داده شدند . برنامه ورودحجاج تا نیمه شب‌امشب بشرح زیر از طرف سازمان اوقاف اعلام شد .

پرواز ۲۸ شامل نیمی از گروه ٥٤ و گروه ٥٥ ساعت ورود به تهران : ٦ بعد از ظهر امروزـ پرواز ۲۹ شامل گروههای ٥۷ـ٥۸ـ ٥۹ و ٦۰ ساعت ورودبه تهران :مقارن نیمه شب امشب ـ پرواز ۳۰ شامل گروههای ٦۰ و ٦۱ ساعت ورود به تهران : یک بامداد .

کانون مدیران اداری شروع بکار کرد

بمنظور بالا بردن مدیریت در سطح مدیران اداری و کارگزینی و ایجاد هم‌اهنگی درروش‌های‌اداری وحرفه‌ای، کانون مدیران اداری تشکیل شد و رسما کار خود راآغاز کرد.در این کانون ، مدیرانی که در سطح مدیریت امور اداری و کارگزینی واحدهای مختلف تولیدی و بازرگانی‌و غیره کشور فعالیت می کنند عضویت دارند .

اعضای هیئت مدیره کانون عبارتند از آقایان : مرتضی بهشتی،ذکرآقاملک‌هاکوپیانس منوچهر صمصامی ، هادی قائم‌مقامی ،ناصرمحقق .آقای منوچهر صمصامی رئیس کارگزینی موسسه اطلاعات و شرکت ایران‌چاپ بسمت‌دبیر اجرائی کانون انتخاب شده است .

هوای شب ژانویه برفی خواهد بود

هوای‌تهران در شب‌ژانویه ابری و در نقاط مرتفع‌همراه باریزش برف پراکنده خواهد بود پیش‌بینی هواشناسی حاکیست که امشب هوای تهران ابری خواهد شد و در ارتفاعات احتمالا برف خفیف ریزش خواهد کرد . همین گزارش حاکیست که هوای شب ژانویه (فردا شب) نیز چون هوای امشب تهران خواهد بود .

هفته‌فیلم‌ایران‌درشوروی

«هفته فیلم ایران» درسینما گاریزونت مسکو با حضور الکساندآروف معاون کمیته دولتی شورای وزیران اتحاد جماهیر شوروی ، اعضای کمیته سینما توگرافی‌شوروی اعضای خانه دولتی و عده کثیری از اهالی مسکو طی مراسمی افتتاح شد .

انتخابات انجمن روزنامه‌نگاران کشاورزی

انتخابات اعضای هیئت‌مدیره انجمن‌روزنامه نگاران‌کشاورزی ایران تجدید شد .

در این انتخابات آقایان‌مهندس اسمعیل بازرگانی مدیر مجله دهقان روز بسمت رئیس هیئت مدیره و دکتر محمد ستاری استاد دانشگاه بسمت دبیر انجمن انتخاب شدند .

سخنرانی

ساعت ٤بعد ازظهر فردا دکتر احمد هوشنگ شریفی وزیر آموزش و پرورش تحت عنوان نظام جدید آموزش و پرورش و نیروی انسانی در دانشکده‌علوم تربیتی دانشگاه تهران سخنرانی خواهدکرد.

نصب چلچراغ اهدائی شهبانو

بامداد امروز یکدستگاه چلچراغ ۲٤ شاخه‌ای سبز رنگ بسیارنفیس‌که‌از طرف‌علیاحضرت شهبانوی ایران به آستانقدس رضوی اهداء شده بود، با حضور آقای عبدالعظیم ولیان نیابت‌تولیت آستانقدس رضوی واستاندار خراسان و مقامات عالیرتبه آن استان و بیش از هزاران نفراز زائران حرم‌مطهر حضرت رضا، علیه‌السلام‌و در میان ابراز احساسات حاضران که بافرستادن‌صلوات طول‌عمر وبقای سلطنت اعلیحضرت همایون شاهنشاه آریامهر و سلامت وموفقیت بیش از پیش علیاحضرت شهبانوی ایران و والاحضرت ولایتعهد ایران را از درگاه‌خداوندآرزو میکردند، بالای ضریح مبارک نصب گردید.

مدرسه عالی شمیران ٦۰ دانشجوی فوق لیسانس می‌پذیرد

جلسه هیئت امنای مدرسه عالی شمیران بعد از ظهر دیروز به‌ریاست سرکار علیه خانم فریده دیبا قائم مقام ریاست عالیه این هیئت در محل مدرسه تشکیل شد . در این جلسه رئیس مدرسه‌عالی شمیران ضمن تشریح نعالیتهای این مدرسه اظهار داشت مدرسه عالی شمیران در اجرای مفاد قطعنامه کنفرانس ارزشیابی انقلاب اموزشی رامسر تا ٦۰ نفر دانشجو برای دوره فوق لیسانس دررشته های‌اموزش و پرورش قبل از دبستان و مدیریت رفاه در نیمسال دوم تحصیلی از طریق مسابقه ورودی میپذیرد . سرکارعلیه خانم فریده دیبا قبل ازشرکت در جلسه هیئت امناء از آزمایشگاه و وسایل کمک اموزشی مدرسه عالی‌شمیران بازدید کردند . در این‌مراسم اقای عبدالحسین سمیعی وزیر علوم و اموزش عالی ـ اقای هرمز قریب رئیس کل تشریفات شاهنشاهی و اقای نخعی معاون وزارت اموزش و پرورش حضور داشتند.

ملاقات دو سفیر

بامداد امروز آقای محمد اسلم‌ختک سفیر پاکستان در دربار شاهنشاهی ونیز در دیدار دیگری آقای عزت ابراهیم‌سلیمان سفیرجمهوری عربی مصردردربارشاهنشاهی با آقای دکتراقبال رئیس‌هیئت مدیره و مدیرعامل شرکت‌ملی نفت ایران ملاقات و گفتگو کردند .

فروش طلا متوقف بود

بانک ملی امروز هم از فروش شمش‌طلا خودداری کرد . ولی قرار است فردا با آغاز کاربورسهای‌جهانی و اعلام قیمت های جدید ، مجددا شمش طلا دربانک ملی عرضه شود .

مسکوکات طلا در بانک ملی‌عرضه شد و قیمت‌ها نسبت به پریروز تغییری نداشت .

قیمت شمش طلا در بازار آزاد امروز به مثقالی ۲۱۳ تومان رسید و پهلوی نیز ۳٦٥ تا ۳۷۰ تومان عرضه میشد . نیم پهلوی در بازار آزاد ۱۹٥ و ربع پهلوی ۱۰۰ تومان بود .

نرخ امروز ارزها

یک دلار امریکا بازرگانی و غیربازرگانی ٦۷ر۷٥ریال. یک لیره انگلیسی بازرگانی و غیر بازرگانی ۱٥۹ریال . یک مارک آلمان غربی بازرگانی‌و غیربازرگانی ۲۸ر۰٥ ریال . یک فرانک سوئیس بازرگانی و غیر بازرگانی۲۷ر۱٥ ریال. یک فرانک فرانسه بازرگانی و غیربازرگانی ۱٥ر۳۰ریال . یکصد فرانک بلژیک‌بازرگانی ۱۸٦ر۹۰ ریال ، اسکناس ۱۸۳ر٦۰ ریال . یکصد لیر ایتالیا بازرگانی ۱۰ر٤٥ریال، اسکناس ۱۰ر٤۰ریال .یکصد ین ژاپن بازرگانی و غیر ـ بازرگانی ۲۲ر۷٥ ریال . یک دلار کانادا بازرگانی و غیرـ بازرگانی ٦۸ر۷٥ ریال . یک دلار استرالیا بازرگانی وغیرـ بازرگانی ۹۰ر۲۰ ریل .

پیش‌بینی هوا

هوای استانهای آذربایجان و سواحل دریای مازندران، قسمتی ابری بتدریج ابری همراه‌بابارندگی های‌پراکنده، هوای تهران قسمتی ابری تا تمام ابری در ارتفاعات‌همراه باریزش پراکنده‌و خفیف‌برف، هوای استان خراسان قسمتی ابری تا تمام ابری در نقاط شمالی همراه با ریزش‌برف. گرمترین نقطه در ۲٤ ساعت گذشته چابهار با حداکثر ۲٦ درجه بالای صفر و سردترین شب را همدان با ۲٥ درجه زیرصفر داشته‌اند حداکثر درجه حرارت تهران ۳ درجه بالای صفر و حداقل آن ٥ درجه زیر صفر بوده است .

مصر پس از پیروزی جنگ رمضان

۴

نوشته: فرهاد مسعودی

کمك های ایران خون‌تازه‌ای درشریان‌های اقتصادی مصر به جریان انداخته است

بهنگام‌ورود اعلیحضرتین به قاهره حداقل دومیلیون مصری از ایشان استقبال خواهند کرد

ایران و مصر یکدیگر را بازیافتند

در نخستین روزهای سفرم به مصر ، رفتار گرم و صمیمانه مقامات عالیرتبه این‌کشور متعجبم نمی‌کرد . از آنجه شنیده بودم مصریها ملتی میهمان‌نوازند ،ومن خود میهمان آنها بودم، این رفتار را بحساب میهمان‌دوستی ذاتی مصری، و نزاکت مخصوص دیپلمات‌ها می‌گذاشتم. اما پس‌از آنکه عکس ومتن مصاحبه من با پرزیدنت‌انورالسادات درمطبوعات مصر منعکس شد، دانستم گرمی و صمیمیت مقامات مصری در برخورد با من و همراهانم ،تنها از میهمان‌نوازی و نزاکت دیپلماسی مایه نمیگیرد، بلکه‌ناشی از احساسات دوستانه و عمیق مردم مصر نسبت به‌ملت ایران است .

پس از چاپ این مصاحبه ، هرکس ، هرجا مرا می‌دید و می‌شناخت ، با لحنی سرشار از صمیمیت می‌گفت : «به‌مصرخوش آمدید». پادوی هتل ، فروشنده مغازه ، رهگذر خیابان و هرکس دیگر که مرا بجامی‌آورد،میگفت: «به‌مصر خوش آمدید».

تجارب روزهای‌بعد ثابت‌کرد، این روزها اگر یک مصری در خیابانهای قاهره و دیگر شهرهای مصر، با فردی برخورد کند و بداند او یک ایرانی است ، با اشتیاق‌ورود وی را به کشورش خوشامد خواهد گفت .

مصریها به ایرانیها احترام می‌گذارند، امادر مورد شاهنشاه وسپهبد ، این احترام توام با علاقه ، ستایش و سپاسگزاری است. این واقعیت را مینوان از رفتار و گفتار پرزیدنت سادات‌که رهبر فکر و مظهر طرز تفکر مصریهاست ، درك کرد.

روزی که برای مصاحبه با پرزیدنت سادات به‌کاخ ریاست جمهوری رفته بودم ، باتوجه به آنکه میدانستم ایشان زبان فارسی را در ایامی که زندانی بوده ، فرا گرفته است ، هنگام هدیه دادن یک جلد قرآن آریامهر . به زبان فارسی برای ایشان و خانواده‌شان آرزوی سلامت و موفقیت کردم.

لبخند محبت‌آمیز پرزیدنت و رفتار گرم ایشان نشان میداد از اینکه یک روزنامه‌نگار ایرانی را بحضور پذیرفته ، و از طریق‌او میتواند به ملت ایران پیام‌برساند، رضایت خاطر دارد . در جریان مصاحبه ، پس از آنکه سئوال و جوابهای مربوط به مسائل بین‌المللی پایان‌گرفت، و نوبت بمطرح سئوالهای من پیرامون روابط ایران و مصر رسید ، آنچه ایشان درباره سفر قریب‌الوقوع اعلیحضرتین به مصر ،و نیز روابط دو کشور بیان کرد موید علاقه عمیق ملت مصر به شاهنشاه‌و ملت‌ایران‌وسپاسگزاری آنها ازرفتار ایران در برابر کشورشان است.

پرزیدنت سادات ازشاهنشاه آریامهر همیشه بعنوان «برادرم» یاد میکند. مثلا درهمان مصاحبه سفر قریب‌الوقوع اعلیحضرتین‌را یک سفر تاریخی‌توصیف کرد و گفت:

«ما از این‌فرصت‌استفاده خواهیم کردتا از برادرم شاهنشاه و از طریق‌ایشان از ملت‌ایران ،بخاطر رفتارشان در مورد ما تشکرکنیم، وحق‌شناسی خود را در مورد کمك‌هائی که ایران در جریان مرحله‌های وخیم اقتصادی مصر کرده است ، ابراز داریم.»

دومیلیون نفر مستقبل

پرزیدنت سادات در جای‌دیگر این مصاحبه آرزو کرد روابط ملتین ایران و مصر ، همانقدر صمیمانه‌شود که‌روابط شاهنشاه آریامهر وایشان است :

«... همکاری و تفاهم میان تهران و قاهره از زمانی شروع شد که دو سال پیش من با برادر خود ، شاهنشاه ملاقات کردم . دیدار شاهنشاه از قاهره موجب خواهد شد که روابط دو دولت ودوملت ، شکل رابطه‌ای را بیابد که میان من و شاهنشاه وجود دارد.اگربتوانیم این‌رابطه شخصی را در سطح دو دولت ومللت منعکس سازیم ، این بدان معنی است که موفق شده‌ایم...»

احساس پرزیدنت سادات‌نسبت بشاهنشاه و ملت ایران بازتابی از احساسات ملت مصر است . از همین‌رو اکنون هرفرد مصری بخصوص ساکنان قاهره مشتاقانه انتظار آغاز سفر اعلیحضرتین‌به کشور خود را می‌کشد. درقاهره من از زبان بسیاری افراد، در سطوح مختلف ، شنیدم که :

«در روز تشریف‌فرمائی اعلیحضرتین خواهم کوشید مرخصی بگیرم، در مسیرشان بایستم وورودشان را به مصر خوشامد بگویم ... »

باتوجه به‌این اشتیاق عمومی ، مقامات شهر قاهره پیش‌بینی کرده‌اند که‌در روز تشریف‌فرمائی اعلیحضرتین به قاهره ، حداقل دو میلیون از شش میلیون نفر جمعیت پایتخت مصر در مسیر حرکت موکب ایشان اجتماع خواهند کرد.

چرا مصر برای سفر شاهنشاه و شهبانو وروابط خود باایران تابدین حد اهمیت قائل است ؟

ـ پیوندهای فرهنگی دومت که از زمان هخامنشیان سابقه دارد، نمیتواند در این موضوع دخیل نباشد . نیز ایرانیان و مصریان نمی‌توانند فراموش کنند اولین ملتهائی بوده‌اند که علیه خلفای بنی‌عباس قیام کرده‌اند. در مصر، فاطمیان و در ایران ، صفاریان و سامانیان و فرقه اسماعیلیه برضد حکومت مطلقه خلفای بنی عباس شوریدند ، و به پیروزی رسیدند . جز اینها ، یک سلسله رویدادهای مهم ، پیوندهای عمیقی از نقطه نظرهای تاریخی ، فرهنگی ودینی بین دو ملت بوجود آورده است . ولی باید دانست‌تنها این علائق نیست که مصریهارا تابدینحد بگسترش روابطشان باایران شائق کرده است: پشتیبانی مصرانه ومداوم شاهنشاه آریامهر از حقوق‌اعراب ـ که ازبدو بروز اختلافات اعراب بااسرائیل شروع شده و ادامه دارد ـ و اقدام بموقع و سخاوتمندانه‌ایران برای‌مساعدت به ملت مصر، در زمانیکه بقول پرزیدنت سادات «اقتصاد کشور به صفر رسیده‌بود» نقشی‌اساسی در ایجاد روابط‌مستحکم کنونی دارد. علاوه براین، مصریها فراموش نمی‌کنند کدر بحبوحه جنگ ، وقتی لیبی که زمانی دم از اتحاد با مصرمی‌زد، نفت‌خود را از این کشور دریغ کرد،ایران بلافاصله نیازهای نفتی مصر را در اختیارش گذاشت .

همین یک اقدام چنان ملت نجیب مصر را نسبت به ایران قدرشناس کرده است‌که پرزیدنت سادات فراموش نکرد در مصاحبه‌اش با من به آن اشاره کند. حال آنکه نفت فقط جزئی از مجموعه کمك‌های هنگفتی‌است که ایران در جریان و بعد از جنگ رمضان در اختیار مصر قرارداد .

ارسال کمکهای وسیع درمانی در حین جنگ به مصر وسوریه، و پذیرفتن گروههائی‌کمتر جنگ معلول شده بودند ، در دوران بعد از جنگ ، تعهدایران برای نوسازی شهر ویران شده پرتسعید و کمك عظیم اقتصادی تهران برای دوباره سازی‌اقتصاد فلج شده مصر، مجموعه اقداماتی است که به مصریان ثابت کرد ، ایران بعنوان یک برادر مسلمان، مسئولیتهای خویش را در برابر ملت برادرش مصر، می‌شناسد، و با تمام قوا به آنها عمل میکند.

واگر امروز دریک خیابان قاهره کسی شما را بعنوان یک ایرانی شناخت وبالحنی پراشتیاق گفت: «به مصر خوش آمدید» بدانیداین یک تعارف نیست ، کلامی است که از دل برخاسته است.

این تصویری است از ملاقات تاریخی شاهنشاه آریامهر و پرزیدنت سادات در فرودگاه‌مهرآباد در دوسال قبل : درپی همین‌ملاقات بود که به گفته پرزیدنت سادات : «دگرگونی همه جانبه‌ای در روابط ایران و مصر پدید آمد . »

ملاقات تاریخی دوپیشوا

این تصویر تاریخی ، زینت‌بخش روی‌جلد مجله عربی‌زبان اطلاعات «الاخاء ـ برادری»است‌که‌هفته‌آینده، همزمان با آغاز سفر تاریخی اعلیحضرتین به مصر ۲۵ هزارشماره از تیراژ وسیع آن فقط در شهر قاهره توزیع میشود . این شماره مخصوص شامل شرح پیشرفت‌ها و ترقیات کشور مصر است .

اتوبوس های ایرانی درقاهره

از روز تجدیدروابط قاهره ـ تهران زمان‌درازی نمی‌گذرد. اما در همین مدت کوتاه ، روابط دو کشور در زمینه‌های مختلف‌چنان گسترش یافته که گوئی ایران و مصر دهها سال رابطه دوستانه لاینقطع داشته‌اند . صرفنظر از انجام مسافرت‌های متعدد بوسیله شخصیت‌های دو کشور ، و عقد دهها قرارداد فرهنگی واجتماعی، تنها نگاهی به توافق‌های اخیر اقتصادی دو کشور نشان می‌دهد ایران و مصر درچه‌زمانی کوتاه، به‌چه تفاهم‌های‌وسیعی رسیده‌اند.

آقای‌حجازی نایب نخست‌وزیر مصر در خردادماه امسال به تهران آمد و در جریان همین مسافرت یک پروتکل‌اقتصادی بین دوکشور امضاء شد. پنج ماه‌بعد آقای نجم‌آبادی وزیر صنایع و معادن ایران به مصر رفت و قرارداد اقتصادی و صنعتی‌ایران و مصر را که شامل موارد زیر است امضاء کرد :

ـ شرکت‌ملی صنایع‌پتروشیمی ایران با همکاری سازمان صنایع شیمیائی مصر یک مجتمع بزرگ تولید کودشیمیائی درمصر احداث میکند . هزینه لازم برای اجرای این طرح سیصد میلیون دلار است .

ـ با مشارکت ۵۰ـ۵۰ ایران و مصر یک کارخانه ریسندگی‌صد هزار دوکی در مصر تاسیس خواهد شد .

ـ یک بانک مشترک ایران و مصر که مرکزش در قاهره است با بیست میلیون دلار سرمایه‌اولیه تاسیس شده .

ـ برای تاسیس یک شرکت مهندسی مشاور و یک شرکت پیمانکاری مختلط که طرحهای نوسازی پرتسعیدرابعهده خواهد گرفت، توافق شده است. ایران برای اجرای این طرح یک‌اعتبار ۵۰ میلیون دلاری در اختیار مصر می‌گذارد .

ـ ایران برای احداث یک خط لوله انتقال‌نفت از شهر سوئز به پورتسعید، مصر را یاری‌خواهد داد .

بطورکلی حجم‌سرمایه‌گذاریهای ایران ومصر در طرح‌های‌مشترک که عموما در مصر پیاده خواهد شد، اکنون به‌بیش‌از ۸۵۰میلیون دلار بالغ شده است . این مبلغ کلان خون‌تازه‌ای را درشریانهای اقتصاد مصر به جریان انداخته و مقامات مسئول این کشور را واداشته همواره مساعدت‌های ایران را ستایش کنند .

برای مردم مصر، دلایل‌دیگری هم‌هست که ازایران به نیکی یاد کنند.

یک مصری ، وقتی سوار اتوبوسهای ساخت ایران میشود، بخاطر می‌آورد که این وسایط نقلیه راحت که جایگزین اتوبوس ها ی‌قراضه‌ای که همواره مملو از مسافر بود ، و غالبا تنی‌چند هم از رکاب آن آویزان میشدند، شده است ، بیاد می‌آورد این راحتی را توافقهای اقتصادی ایران با کشورش به اوارزانی کرده است .

مصریها همچنانکه قبلا هم اشاره شد، بواسطه ضرورت‌های جنگی، وضعف ارزی، قادر به خرید اتوبوس برای سرویس‌های عمومی نیستند و این یکی از کمبودهای‌رنج‌آور مردم این‌کشور است . ایران برای رفع‌این‌کمبود اعتباری جهت‌خرید یکهزاردستگاه اتوبوس ساخت خود در اختیار مصر گذاشت ، و هنگامیکه من درقاهره بسر میبردم، ۲۵۰دستگاه از این‌اتوبوسها در خدمت‌مصریها قرار گرفته بود .

آرزوئی که برآورده شد

در شهریور۱۳۴۹، وقتی ایران ومصر پس از دسال باهم تجدید رابطه کردند، آقای محمودریاض وزیر خارجه وقت مصر، جمله‌ای معروف بیان کرد که مبین علاقه شدید حکومت نوین مصر برای جبران زیانهائی که‌این قطع‌رابطه دهساله در پی داشته‌است، بود. او گفت: «جبران‌این ترك‌مراودت باید درزمانی کوتاه صورت‌بگیرد، نه قدم به قدم».

واقعیت‌های کنونی در روابط ایران و مصر نشان میدهد تنها چهار سال پس از بیان این‌جمله، آنچه که آقای ریاض آرزوکرده بود ، برآورده شده است .

درملاقاتی که درقاهره باآقای ریاض که اکنون دبیرکل اتحادیه عرب (شامل ۲۱ کشور عربی با جمعیتی بیش از صد میلیون‌نفر) است ، داشتم ، او حصول به آرزوهایش را در مورد روابط مصر و ایران ، مورد تائید قرار داد و آرزو کرد تمامی ملت‌های عرب با ایران چنین روابط صمیمانه‌ای داشته باشند.

گروه فرهنگی خوارزمی

سازمان کنکور مکاتبه‌ای

(به‌داوطلبان کنکور که‌وقت یا امکان‌شرکت درکلاسهای کنکورندارند).
باتوجه به موفقیت چشم‌گیر داوطلبان سال قبل که ده نفر آنها درکنکور سرتاسری شاگرد اول دانشکده هاشدند واسامی آنهاجداگانه اعلان شد. برای پنج‌گروه ثبت‌نام می‌نماید.
علاقمندان می‌توانند جهت ثبت‌نام مبلغ۳۸۰۰ ریال بحساب‌جاری شماره ۴۴۱ نزد بانك‌صادرات شعبه شاهرضا غربی یاهرشعبه بانك صادرات به حساب فوق واریز وفیش بانکی آنرابانضمام دو قطعه عکس و مشخصات وآدرس کامل خود وگروه انتخابی توسط پست‌سفارشی به نشانی زیر ارسال نمایند تاسه کتاب اول،و دوم و سوم بلافاصله جهت ایشان وکتابهای دیگربه تدریج ارسال شود.
کتابها شامل‌درس ـ‌تست‌و جواب مشروح تست‌های دفتر قبلی است.
خیابان دانشگاه ،چهارراه سزاوار پلاك ۹۳ تلفن : ۴۳۳۴۶

از صبح چهارشنبه عید غدیر در تهران غوغا می شود

گروه سینماهای : **متروپل ـ رویال ـ سانترال**

باکمال افتخار نمایش قشنگ‌ترین‌کمدی وسترن سال را بمناسبت عید غدیرآغاز می‌کنندوبشما اطمینان میدهند که نظیر آن را تا سالهای سال نخواهید دید .

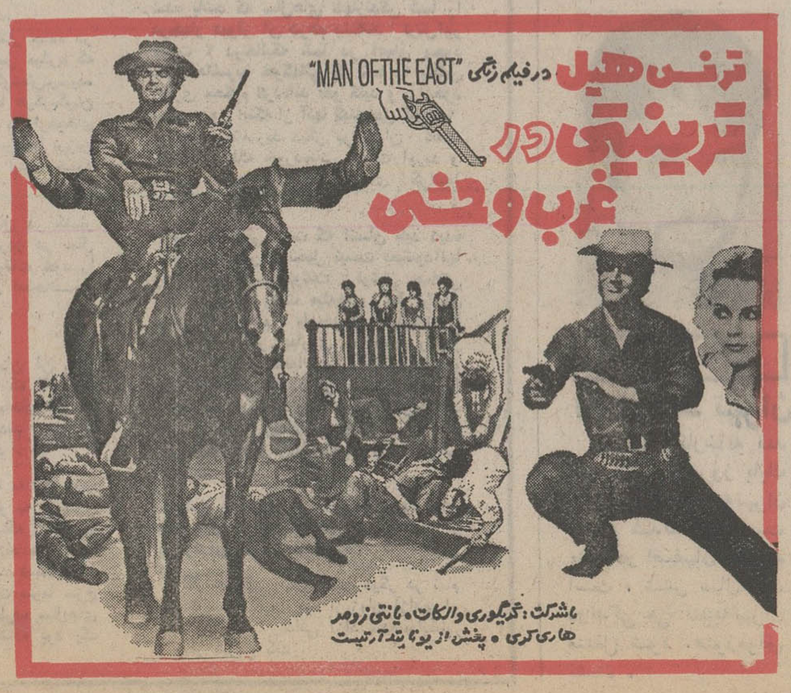

شرکت ملی نفت ایران

آگهی استخدام مهندس

شرکت ملی نفت ایران به ۲ نفر داوطلب اشتغال در سمت های مهندس ارشد اقتصاد مهندسی در شرکت‌ملی‌صنایع پتروشیمی با شرایط مندرج در زیر نیاز دارد :
۱ـ دارا بودن حداقل لیسانس در یکی از رشته های مهندسی
۲ـ دارا بودن حداقل ۸ سال تجربه در امور مرتبط به اقتصاد مهندسی
۳ـ آشنائی بزبان انگلیسی
۴ـ ملیت ایرانی
۵ـ شاغل نبودن در سازمان‌های دولتی و موسسات وابسته به آن
۶ـ دارابودن برگ خاتمه خدمت وظیفه عمومی یا معافیت دائم
۷ـ حداکثر سن ۴۵ سال
متقاضیان واجد شرایط‌می‌توانند همراه با فتوکپی مدارك مربوطه و ۲ برگ رونوشت شناسنامه‌و ۴قطعه‌عکس ۴ × ۶ در ظرف مدت ۲ هفته از تاریخ انتشار این آگهی از ساعت۸تا۱۱صبح روز های شنبه تا چهارشنبه باستثنای ایام تعطیل به اداره کل استخدام و کاریابی شرکت ملی نفت ایران در تهران ـ خیابان کاخ شمالی ـ شماره۷۶ مراجعه فرمایند .

آگهی پذیرش دانشجو

«مرکز تجربیات و آموزش سینمای نقاشی متحرك »وابسته به‌کانون پرورش فکری کودکان و نوجوانان برای تحصیل درکلاسهای شبانه سال ۵۳ ـ۵۴ تعدادی دانشجو می پذیرد .

شرایط

۱ـ داشتن حداقل دیپلم کامل‌متوسطه (دیپلم یا لیسانس هنر های زیبا و سینمائی اولویت دارند).
۲ـ دارا بودن شرایط عمومی‌استخدام.
۳ـ موفقیت در امتحان ورودی که‌بوسیله ی مرکز انجام می شود . (شامل طراحی با ضریب پنج واطلاعات عمومی باضریب یك).
ساعات تحصیل بعد از ظهر ها است و دانشجویان در مدت تحصیل کمك هزینه‌ی تحصیلی دریافت خواهند کرد.
دوره‌ی تحصیل شامل دو دوره‌ی یك ساله و دو ساله است و فارغ‌التحصیلان دوره ها بلافاصله در استخدام کانون درآمده به ترتیب :
الف : به عنوان مربی فیلمسازی‌نقاشی متحرك در کتابخانه های کودك
ب : به عنوان انیماتور (طراح) درمرکز سینمائی کانون به کار مشغول خواهند شد .
علاقمندان می‌توانند حداکثر تاپانزدهم دیماه ۱۳۵۳ درخواست خود را با ذکر مشخصات کامل تحصیلی و تجربی همراه با یك قطعه عکس و فتوکپی‌مدارك وآدرس‌دقیق به‌صندوق پستی۱۱۲۴ر۱۲ تهران ارسال دارند .

سال چهل ونهم
بنیانگذار : عباس مسعودی
صاحب امتیاز و مدیر : فرهاد مسعودی
سردبیر : احمد شهیدی
محل اداره : خیابان خیام . ساختمان اطلاعات. تهران
تلفن : ۳۱۱۰۷۱ تا ۳۱۱۰۷۹
تلکس : ۲۳۳۶ - تلگرافی : اطلاعات - تهران

۱۹۷۵ : روزهای بحرانی برای جهان

هرالد تریبون

فردا وقتی که آخرین روز سال ۱۹۷۴ پایان می‌یابد - تنها عیدی که سزاوار خواهد بود تا گرفته شود - عید پایان یافتن ۱۹۷۴ است .

گرچه دولتها و سیاستمداران باسیاق همیشگی هنوزهم اعلامیه های کشاف صادر می کنند ووعده وعیدمیدهندکه‌مسائل‌مختلف دنیاحل خواهد شد- معهذا تجارب سال ۱۹۷۴ میتواند حتی کسانی راکه کمتر از همه بدبینی دارند مطمئن ومتقاعد کند که تقریبا بـرای هیچیک از مسائل نوع بشر راه‌حل واقعی وجود ندارد ، یادآوری پاره‌ای ازوقایع تحولات ۱۹۷۴این نظر را تایید می‌کند:

در ۱۹۷۴ قدرتی از کشور هـای تولیدکننده نفت ناگهان در میان گروه ممالک کم توسعه یافته‌جهان ظهور کرد که به دنیای قدرتمند صنعتی درس عبرت‌انگیز از قدرت انحصاری داد چهار برابر شدن قیمت نفت نشانه این قدرت بود . بحران نفتی به حدوث‌یک‌دگرگونی زیروزبر کننده در جریان ثروت منجر شد و شایعات گسترده‌ای‌بر سرزبانها انداخت که‌دنیا بزودی دستخوش یک رکود اقتصادی‌عظیم خواهد شد.

- در سرزمین هایی که گاهواره تمدن باختری بوده‌اند افزایش خطر وقوع جنگ تازه‌ای میان اعراب واسرائیل دنیای باختری را بیش‌ازپیش دچار دلهـره هـای سخت کرد اعراب و اسرائیل از برکت پایمردیهای این‌یاآن‌ابرقدرت سلاحهای بیشتر و نیرومندتری انبارکردند .

- در ویتنام جنوبی جنگی که دنیا دوسال قبل تصور میکرد که باامضا شدن‌یک‌قرارداد آتش‌بس پایان خواهد یافت ادامه پیداکرد و زدوخورد های بیرحمانه‌ای که در ۱۹۷۴ روی داد تلفاتی بسیار سنگین ببار آورد درماه دسامبر جاری ارتش دولتی رژیم سایگون تنها ظرف ۱۲ روز در نبرد بـا کمونیستها ۵۰۰۰ کشته‌داد.

- در ملاقات سران امریکا و شوروی در ولادی‌وستوک ظاهرا توافق شد که دوابر قدرت مسابقه خود را درزمینه تسلیحـات استراتژیکی محدود کنند.بااینحال مهمترین توافقی که‌دراین‌کنفرانس بدست آمد تعیین کردن یک حدنصاب ۱۵۰ کیلوتن‌برای‌قدرت بمبهای اتمی بود که هریک از دوابر قدرت اجازه‌دارددرزیرزمین آزمایش کند یک بمب اتمی ۱۵۰ کیلو تن ۵ برابر بمبی که در پایان جنگ دوم جهانی شهر هیروشیما را در ژاپن باخاک یکسان کرد قدرت دارد .

توافق هایی که درکنفرانس‌سران آمریکا وشوروی‌در«ولادی‌وستوک» حاصل شده است برای هیچیک از دوابر قدرت محدودیتی بوجود نخواهد آورد تاکماکان سلاحهای مرگبارتری باخرج هزینه هـای سرسام‌آورتر تولید کند .

- در ۱۹۷۴ کل مخارج نظامی وبودجه های دفاعی جهان از مرز ۲۵۰ میلیارد دلار گذشت ایـن مقدار پول تقریبا ۱۰۰برابرهزینه‌ای بود که میتوانست درهمین سال تمام گرسنگان دنیا را سیر کندو دنیارا مالامال از مواد غذایـی سازد .

- درهمین‌سال‌کشورهندکه‌گرفتار گرفتاریهای مضاعف کمبود مواد غذایی ازیک طرف وافزایش‌سریع جمعیت از طرف دیگر است بـا تحمل مخارج کمرشکن اولین آزمایش اتمی خود را در زیرزمین انجام داد اکنون پیش‌بینی میشود که کشور های متعدد دیگری نیز بزودی از سرمشق هند پیروی خواهند کرد و تعداد کشور های عضو باشگاه اتمی جهان افزایش خواهد یافت .

- در ۱۹۷۴ سایه شوم یک درگیری نابودکننده‌اتمی آسمان منطقه بحران‌خیز خاورمیانه را تاریک کرد. دولتهای عرب‌ازجانب اتحاد شوروی مطمئن شدند که اگر آشکار شود که اسرائیل‌بمب اتمی دارد شوروی اعراب را نیز باین نوع سلاحها مجهز خواهد کرد .

- در ۱۹۷۴ درهرهفته بطور متوسط ۱۰ هزارنفر در آفریقا و آسیا و آمریکای لاتین از گرسنگی مردند اما درهمین سال بابتکار سازمان ملل یک کنفرانس عظیم جهانی برای‌بحث‌درباره‌امور تغذیه تشکیل شد که از پشت میکرفن های آن نمایندگان ده‌ها کشور دردفاع از گرسنگان داد سخن دادند ولی تقریبا هیچ نوع تصمیمی نگرفتند تا برای غلبه بر گرسنگی بطورکامل گامهای عملی بردارند . این کنفرانس‌مخصوصا فرصتی بود تا - آمریکا - علیرغم امکانات عظیمی که دارد تا بـه کشور های نیازمند کمک هـای غذایی بدهد - آماج حملات بیرحمانه قرار گیرد و حملات نیز ازجانب نمایندگان کشور هایی عنوان شود که خود شان‌بیش از دیگران احتیاج به کمکهای غذایی آمریکا دارند .

- سازمان ملل دراین‌سال‌بیش‌از پیش در زیر سلطه اکثریتی مرکب از کشور های جهان سوم وممالک بسیار کوچک قرار گرفت امریکا اخطار کرد که سلطه اکثریت‌جدید سازمان ملل ممکن است به‌نابودی این سازمان منجر شود.

- در آمریکا برای اولین‌بار در تاریخ ۲۰۰ ساله‌اش یک رئیس جمهوری ناچار شددربرابر طوفان حملات واتهامات مخالفان وافکار عمومی از مقام ریاست جمهوری استعفا کند . اهمیت‌فاجعه‌واترگیت درست هنگامی باوج خودرسید که تردید و دودلی نسبت به قبول نقش رهبری کننده آمریکا در جهان نیزازهرزمان‌دیگرنیرومندتر شده بود .

درچنین شرایطی سال جدید ۱۹۷۵ آغاز میشود سال ۱۹۷۵ تمام مشکلات سال ۱۹۷۴رابمیراث میبرد باضافه مشکلات خاص خودش . آنچه مسلم است دنیا روزهای بحرانی‌تری‌درپیش دارد.

بسوی دریاها

شرکت‌ملی نفت‌ایران، نخستین نفتکش بزرگ خود «آذرباد»را بظرفیت ۳۳۷ هزارتن، ماه‌آینده ازژاپن‌تحویل میگیردو چندماه بعد، «خارك» باظرفیت هر۲۲۸ هزارتن به‌آب می‌افتد. بدین ترتیب، ظرفیت ناوگان نفتکش شرکت‌ملی‌نفت که‌درحال‌حاضر ۱۷۶ هزارتن بیشتر نیست، درسال‌آینده به ۶۳۱ هزارتن‌خواهدرسید.

این‌برنامه که‌درآینده نیزباتلاش بیشتری‌دنبال خواهدشد، موقع ایران رادررشته دیگری ازامورمربوط به‌نفت استوار خواهد ساخت. میدانیدکه نفت، ازمرحله استخراج تازمانی‌که به‌دست مصرف کننده برسد، راه درازی رامیپیماید. کاراکتشاف واستخراج نفت یك‌مساله است، پالایش وتبدیل‌نفت خام‌به‌مواد مختلف برای‌مصارف مختلف، بازاریابی، حمل‌ونقل‌وتوزیع نفت .نیزهر کدام‌بنوبه‌خود مبحث‌جداگانه‌یی دارد. حمل‌ونقل نفت، یکی از ستون های اصلی تجارت نفت راتشکیل میدهدو موسساتی‌که‌ناوگان های‌عظیم نفتکش را دراختیار دارندو بر دریاها حکومت میکنند،دامنه‌اقتدارو نفوذشان‌کم از کمپانیهای نفتی نیست. البته سازمان های حمل‌و نقل وکمپانیهای نفتی بواسطه‌اشتراك منافع وارتباط نزدیکی‌که‌دارند، حلقه‌های بهم پیوسته یك زنجیررا میمانند، زنجیری‌که یك‌سرآن به‌دکل‌چاههای نفت‌بسته‌استو سر دیگرش به‌پمپ‌های بنزین دراقصی‌نقاط دنیا.

درگذشته‌که هنوز اتحادیه‌کشورهای‌تولیدکننده نفت به‌وجود نیامده‌بود،صاحبان نفت دربرابر قدرتی که‌از تشکل‌و اتحاد کمپانیهای نفتی و دلال‌های بین‌المللی وتاسیسات حمل‌ونقل وبازاریابی حاصل میشد،ناتوان بودندواگرکشوری تصمیم میگرفت‌خودرا ازقیدتحمیلات کمپانیها برهاندواختیار صنعت‌نفتش رابه‌دست گیرد، ناگهان درهارا از هرطرف به‌روی‌خودبسته‌و دستش‌را از همه‌جا کوتاه میبافت.

این‌کیفیت، بعداز آنکه ایران نخستین قدمهارا درجهت تثبیت حاکمیت برصنایع ملی‌شده‌نفت خودبرداشت وسپس باتشکیل«اوپك» وحقوقی‌که صاحبان نفت‌از جهت‌استقلال‌عمل دراستخراج‌و فروش‌قسمتی از محصول‌نفت خودراحراز کردند، رفته‌رفته دستخوش تغییراتی‌واقع شد. دراینجانیز ایران‌عنوان پیشقدم‌راداشت‌وچون اولین‌کشوری‌بشمار می‌آمدکه‌صنایع نفت‌خودراملی‌کرده‌وسرانجام درین مبارزه‌به‌پیروزی رسیده بود، جاده‌را برای ایجادیك‌ناوگان مستقل نفتکش هموار ساخت.

داشتن‌ناوگانی از نفتکش‌ها. همانندنفوذ دربازارهای بین‌المللی نفت، یکی ازشروط لازم‌وصول بدین‌مرحله ازموفقیت است‌که کشوری ابتکارعمل کامل‌را درزمینه استخراج‌و تصفیه وصدور نفت خودبه‌دست آورد و باصطلاح‌ازپای‌چاه تاکنار پمپ‌بنزین،حاکم بر سرنوشت نفت خودباشد.

اقدام‌به‌خرید نفتکش های‌بزرك ،نشان دهنده برنامه بزرگی است که‌شرکت ملی‌نفت ایران دنبال میکند. برنامه‌یی که‌شرکت ملی‌نفت را بصورت‌یکی‌از قدرتمندترین سازمان های نفتی جهان، باوسعت‌عمل وامکانات کم‌نظیر، جلوه‌گرخواهد ساختو درواقع‌به ملت ایران‌مجال خواهد دادهمچنان‌که حاکمیت کامل‌بر صنایع نفت‌خود حاصل‌کرده است، کارحمل ونقل وتوزیع نفت وفرآورده های نفتی را دراقیانوس هانیز راسا به‌دست‌گیردو حلقه اتصالی بین‌تاسیسات نفتی‌داخل‌کشور وبازارهای بین‌المللی مصرف به‌وجود آورد.وقتی توجه‌کنیم که‌همزمان بااین اقدام، برنامه دیگری‌نیز درزمینه مشارکت‌ایران در پالایشگاهها وپمپ‌های کشورهای مختلف تعقیب‌میشود، تصویر شکوهمندتری از آینده صنعت‌نفت‌ایران دربرابرچشمان ما مجسم خواهدشد.

مذاکرات سیاسی و نظامی وزرای مصر وشوروی

اسماعیل فهمی‌واندره‌گرومیکو وزرای خارجه مصرو شوروی به مذاکرات خود در کاخ کرملین ادامه میدهند. دراین مذاکرات ژنرال‌جمسی‌ومارشال گرچکو وزرای جنك مصرو شوروی نیز حضور دارند .در عکس گرومیکوواسماعیل‌فهمی در آستانه مذاکرات دیروز دیده میشوند مارشال گرچکو در سمت راست وژنرال جمسی نیز در سمت چپ عکس دیده میشوند.
عکس رادیوئی‌آسوشیتدپرس

هنگام بحث در مورد مهاجرت یهودیان

برژنف برسر کی‌سینجر فریاد کشید

تایم

هفته گذشته هنگامی که کنگره امـریکـا آخـرین اصلاحات و دستکاریها را در لایحه بازرگانی خارجی انجام میداد و محتوای این لایحه چیزی است که هـم رهبران شوروی و هم دولت امریکا از دو سال پیش تاکنون برای قانون شدنش‌تلاش کرده‌اند، ناگهان دولت شوروی اعلام کرد که بهیچوجه مصالحه‌ای را که موجب تنظیم لایحه مذکور شده قبول نکرده است .

این مصالحه مضمون تقاضای اصلی سناتور دمکرات هنـری جکسون در دو سال اخیر بود. وی با حمایت موثر بسیاری از نمایندگان کنگره پافشاری کرد که اگر قرار است امتیازات‌بازرگانی مهمی به شوروی داده شود ، لازم است‌قیمت‌این امتیازات‌اصلاح مقررات مهاجرت‌یهودیان شوروی باشد .

گرچه امتیازی‌که سناتورجکسون میخواهد چیزی است که علی - الاصول باید از تمام کشورهای اروپای خاوری دریافت شود ، معهذا یهودیان شوروی بیش از هرکس دیگر از این امتیاز فایده خواهند دید .

در اکتبر سال جاری سناتور جکسون بدنبال چانه زدن های دشوارو طولانی اعلام کرد که سرانجام راهی‌برای خارج شدن‌از بن‌بست پیدا شده است .جکسون در همان وقت اضافه کرده بود که کنگره امریکا اعطای امتیازات بازرگانی ناشی از اصل ملت کامله‌الوداد به شوروی راتصویب خواهد کرد چون دولت شوروی متقابلا قبول کرده است که از محدودیت هـای موجـود بـرای مهاجرت یهودیان‌روسیه‌به‌اسرائیل یا مهاجرت‌سایر اتباع شوروی به کشور های دیگر غیر کمونیست بکاهد جکسون حتی‌علنا اعلام‌کرده بود که انتظار دارد ظرف یکسال آینده از برکت توافق امریکا و شوروی ۸۰ هزار نفر از یهودیان روسیه بتوانند از این کشورخارج شوند .

هنری کیسینجر وزیر خارجه امریکا اصولا با رفتار جکسون و سخنان وی بعنوان مداخله در امور داخلی‌شوروی مخالفت‌کرده بود و بدون‌شک‌آنچه که‌سناتور دمکرات پر نفوذ واشنگتن‌میگفت نیز مفهومی جز دخالت در امور داخلی شوروی نداشت.با وجود این وزیر خارجه امریکا نـاچار شد در زمینه مهاجرت یهودیان روسیه با رهبران شوروی وارد مذاکره شود چون از مدتها قبل بادرنظر گرفتن رفتار کنگره‌امریکا تردیدی باقی نمانده است کـه موافقت رهبران شوروی باتسهیل مهاجرت یهودیان این کشور یکی از شرایط ضروری برای‌پیشرفت روابط بازرگانی‌امریکاو شوروی است و مناسبات بازرگانی دو ابر قدرت بنوبه خود یکی از عناصر مهم سیاست آب کردن یخهای روابط آنان است .

گرچه رهبران شوروی در مذاکراتشان با کیسینجر بـه او وعده‌ها و تضمین های شفاهـی دادند ولی بهیچوجه‌حاضر نشدند که این تضمین‌ها را بصورت‌جزئی از مفاد هیچ نوع قرارداد رسمی
بقیه درصفحه ۲۰

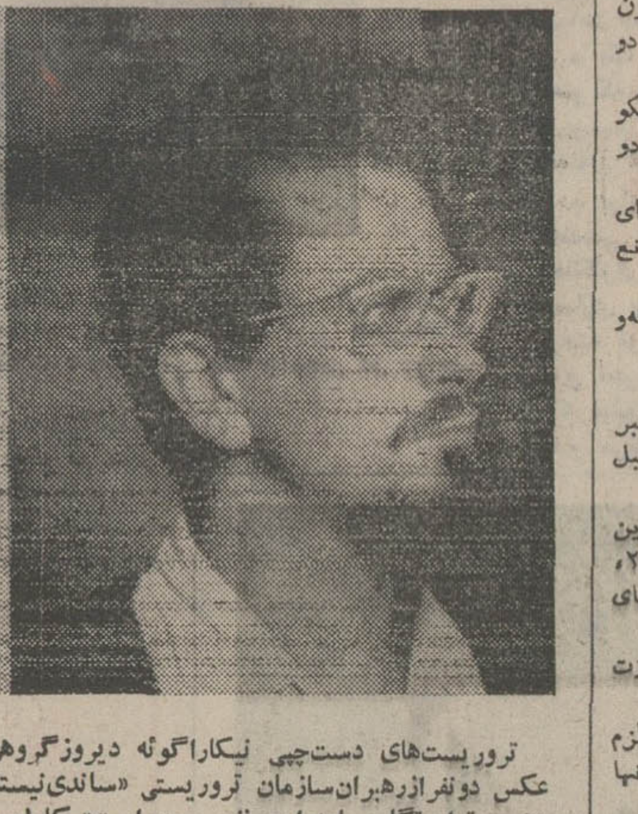

تروریست‌های دست‌چپی نیکاراگوئه دیروزگروهی از وزراء وسفرای این‌کشوررابه گروگان گرفتند در عکس دونفرازرهبران‌سازمان تروریستی «ساندی‌نیستا» که مسئول این اقدام بود دیده میشوند. نفرسمت‌چپ «هومبرتواورتگا مساودرا »و نفر سمت‌راست« کارلوس آمادور » نام‌دارند. دولت نیکاراگوئه اعلام کرده که «آمادور»مرده‌است اما همسراو میگویدوی زنده‌است. عکس رادیوئی یونایتدپرس

وزرای مصری درمسکو

وزیرامورخارجه ووزیر جنك جدید مصربرای تهیه مقدمات دیدار شخص اول‌شوروی درمصر درمسکوبسرمی‌برند.

کرملین میخواهد استقبال مصرازدبیرکل حزب کمونیست‌شوروی بمراتب‌باشکوه‌تراز استقبال قاهره‌واسکندریه از ریچارد نیکسون باشد،تابااین ترتیب‌اثرات بحرانی که‌ازدوسال قبل در مناسبات دو کشورپدیدآمده ازمیان‌برود.

امامسئله تنها استقبال ازدبیرکل حزب‌کمونیست نیست مسکو میخواهد درمدت توقف برژنف درقاهره قرارداد های نمونه بین‌دو کشور امضاء شود.

دبیرکل حزب کمونیست شوروی ضمن‌پیامی که‌روز پنجشنبه‌برای انورالسادات فرستاده ازوی‌خواسته است‌کاری کندکه‌آخرین موانع درراه امضای این‌قرارداد ها هرچه زودتراز بین برود.

هیجده‌ساعت پس‌از دریافت این‌پیام بودکه‌وزیران‌امورخارجه‌و جنك‌مصرراهی مسکوشدند.

اختلافات‌قاهره‌ومسکو درباره مسائل‌نظامی است.

دردیدارقبلی اسماعیل‌فهمی‌وژنرال جمسی‌از مسکو ودرماه‌اکتبر گذشته طرفین موافقت‌کردند ظرفیت‌نظامی‌قاهره‌درسطحی بالاترازقبل از جنك‌کیپور تقویت‌شود.

درآنموقع‌شوروی موافقت‌کرده‌بود ارتش‌مصر رابا مدرن ترین وتکامل‌یافته‌ترین سلاحهای جنگی از جمله‌هواپیماهای میك‌۲۵، موشك‌های‌سام ۸ وتانکهای مدل‌جدید بعبارت دیگرباهمان سلاحهای ارتش شوروی مجهز‌کند.

علاوه براین‌شوروی‌وعده‌داده‌بودکه شبکه رادارمصر رابصورت مدرن‌تری درآورد.

البته‌تحویل‌چنین مواد الکترونیکی تکامل‌یافته به‌مصر مستلزم «حضور»شوروی دردره نیل‌بود تامصریهابتوانند بطورموثر ازآنها استفاده کنند.

مصریهاوشوروی‌ها دراین‌باره نیزبتوافق‌رسیدندولی درباره‌تعداد کارشناسان بین طرفین اختلاف‌نظر وجود دارد.

پرزیدنت سادات معتقداست‌که باقبول پیشنهاد شوروی قسمت اعظم‌۲۵ هزار کارشناس شوروی که‌درسال ۱۹۷۲ درمصر بسر می‌بردند بار دیگربااین‌کشور بازخواهندگشت.

شوروی معتقداست‌این اختلاف‌جزئی نباید مانعی درراه‌امضای قرارداد های‌نظامی‌موجود بیاوردو طرفین میتوانند بامذاکره بین‌خود دراین‌باره‌به توافق‌برسند. ظاهرا ماموریت اصلی اسماعیل فهمی‌و ژنرال جمسی درمسکوازبین بردن اختلافات موجود درباره تعداد کارشناسان شوروی‌است.

اکنون‌که تاکتیك«قدم‌بقدم» کی‌سینجر باروشی که‌اسرائیل در برابر سازمان آزادیبخش فلسطین پیش‌گرفته بابن‌بست کامل‌روبرو شده شوروی باردیگر واردصحنه‌خاورمیانه میشودو آنهم درهنگامی که‌بسیاری ازکارشناسان پنجمین‌جنك‌اعراب‌و اسرائیل رااجتناب ناپذیر میدانند.

درجریان بحران روابطدوکشور شورویها بجای آنکه مصررا از روبرو مورد حمله قرار دهندازجنبه‌سیاسی آن‌راپه محاصره‌انداختند بااین‌ترتیب وقتی‌پرزیدنت سادات‌به‌امریکا گرایش‌پیدا کردشورویها در آخرین‌لحظه ازملاقات باوزیرامورخارجه مصر منصرف شدند تا به‌مصر ثابت‌کنندکه‌جدائی ازشوروی برای مصرگران تمام‌میشود. شورویها سپس باهمان‌شرایطقبلی خودبارئیس جمهوری‌این کشور تماس‌گرفتند .

مبارزه‌امریکا وشوروی برای‌نفوذ درخاورمیانه یاآنطورکه‌چینی ها می‌گویند «رقابت درارتکاب جرم » درجهان عرب هفته های‌آینده وارد مرحله قطعی خواهدشد.

قانون اساسی یونان

Herald Tribune

کارامانلیس ، نخست وزیر یونان گفته‌است: لایحه دولت او برای قانون اساسی جدید، که «به‌خاطریونان» تهیه‌شده، شباهت زیادی بامنشوری داردکه شارل‌دوگل برای جمهوری پنجم فراهم آورد. اما به‌نظر می‌رسد حق‌با ژرژماوروس باشدکه گفته است: این لایحه«به خاطر فقط‌یك‌تن» (کارامانلیس)تدوین شده است،ونیز این اتهام آندریاس پاپاندرئوبی پایه‌نیست که‌این قانون اساسی ، پارلمان رابه صورت‌شعبه‌یی ازدولت درمی‌آورد.

کارامانلیس که تمایل اوبه انتقام‌گیری ، اورابه سوی ورطه سیاسی سوق‌می‌دهد، خوب‌است صبورانه به‌توصیه‌هایی گوش فرا دهد که مخالفان لایحه اوعنوان می‌کنند.

چین وشوروی

THE TIMES

تقاضای پی‌در پی چینی ها ، برای عقب نشینی نیرو های‌نظامی‌شوروی از مناطق مرزی مورد اختلاف دوکشور، نشانه پایان اقدامات‌احتیاط آمیزی است‌که چینی‌ها ازسه‌ماه پیش‌به‌خاطر کاهش اختلافات خودبا شوروی هاآغاز کرده بودند.

چینی ها با آغازبخشی رادرزمینه پیشنهاد مربوط به قرارداد عدم تجاوز ، به‌شوروی اعلام‌کردند اندکی پس‌از آن‌برژنف با استفاده از سفر یك‌هیات مغولی‌به‌شوروی آن‌پیشنهاد راردکرد. آنگاه معارضه دوغول‌جهان کمونیسم ، باردیگر حدت‌یافت.

از نشریه صدی‌لبنان
چاپ بیروت

دوستی ایران ومصر صلح جهان رامستحکم میکند

ایران از طریق کمك به نوسازی شهرهای مصر بازوال و گسیختگی که صلح جهان‌را تهدید میکندبه مبارزه برخاسته است

سادات رئیس‌جمهوری‌مصربارها طی‌سخنرانی‌های خود اشاره کرده است که روزهائی در زندگی ملتها هستند که بامترزمان نمیتوان آنها را اندازه‌گیری کرد بلکه باتکیه به‌افق‌های تازه‌ای که در طی این روزها گشوده میشود میتوان به‌کیفیت واعتبار آنها پی برد ... بعبارت دیگر به موازات گشوده شدن افقهای تازه و امکانات‌جدید درکشور مصر، بدون شک خواستهای این ملت نیز فزونی گرفته است .

اکنون‌که‌اندکی بیش‌از یکسال‌از جنگ کیپورمیگذرد بانگاهی به‌گذشته میتوان دریافت که کشور مصر بربسیاری از بحرانهای سیاسی‌و مشکلات‌اقتصادی فائق آمده و فراز ونشیبهائی پشت‌سر گذاشته است وبدون شک این خود نشانه‌ای از پختگی یک ملت است که میتواند با امیدبه آینده خودنگاه کند و خوشبین باشد. سرباز مصری غرور و شرف ملت خود را اعاده نموده واکنون وقت آن رسیده است که ملت مصر از ثمرات فداکاریهای خود بهره‌گیرد . مصر تلاش و کوشش بسیار مینماید تا از طریق برنامه ریزی‌های صحیح وعلمی جوابگوی خواستها ونیازهای ملت خود باشدو بابکار انداختن امکانات ملی خود از یکسو وجلب سرمایه‌های خارجی از سوی دیگر، در نوسازی اقتصادی جامعه پیش برود.

کشور مصر در حالیکه شالوده‌های سیاسی و اقتصادی خود را تحکیم می‌بخشد به این حقیقت واقف استکه پیروزی سیاسی بدون اتکا به‌اقتصاد پیشرفته کامیاب نخواهد بود، بدینجهت بمبارزه علیه کمبود منابع داخلی برخاسته و به پیروی‌از سیاست «درهای باز» راهی را دنبال میکند که جوابگوی تغییرات و جهش‌هائی باشدکه درکشور حادث شده و موجب پدید آمدن اوضاع خـاص گردیده است. در اینجاست که اتحاد میان‌سرمایه های خارجی و مقدورات مصر پیشرفت و توسعه این کشور را تضمین مینماید واین همان چیزی است که باآرمانهای کشور شاهنشاهی ایران که از طریق برنامه کمکهای خارجی در امر افزایش ظرفیت تولید وبهبود بازرگانی بین‌المللی کمک میکند ، مطابقت دارد واز همین روی فصل‌تازه‌ای در روابط مصر و ایران گشوده شده است .

در حال حاضر درآمد نفتی ایران بسرعت به‌جریان‌افتاده‌است والگوی سرمایه‌گذاری ایران شکل گرفته و بدون تردید اثر آن براقتصاد ملی‌و اقتصاد جهانی سازنده خواهد بود. ایران برنامه عمرانی پنج ساله‌خود راتا ۶۸ میلیارد دلار افزایش داده است و با اعطای وامها واعتباراتی که با شرایط سهل به کشورهـای آسیائی - افریقائی داده می‌شود و وامهائی که با شرائط تجارتی به کشورهای صنعتی میدهد ، به امر اشتغال ، گردش سرمایه و رفاه‌این کشورها کمک کرده است .براساس همین برنامه ایران خود را در امر نوسازی اقتصاد مصر نیز علاقمند نشان داده است.

در حال حاضر همکاریهای‌مشترک اقتصادی، مبادلات بازرگانی میان دو کشور و دو ملت‌برادر و دوست از اهمیت خاص برخوردار است لکن پیوند اخیر ایران و مصر با مقایسه با فصلهای گوناگون گذشته امتیازی ویژه دارد :

از یکسو کشور مصر گرچه‌در جنگ گذشته متحمل فشارها و تضییقاتی شده است لکـن خوشبختانه همین‌اقتصاد ضربه‌دیده‌دارای زیربنائی سالم برای خود بوده و ازنیروی متخصص‌انسانی چشمگیری برخوردار است . کشور مصر نه‌تنها شایستگی خودرا در زمینه نظامی به ثبوت رسانده استبلکه بعلت‌بازار بزرگ بخش‌های متعددمدیریت ونیروی کار متخصص توانسته استدر امرتولید، کار، رشد و توسعه موفق شود و اکنون رونق اقتصادی در انتظار آن است .

از سوی دیگر ، کشور ایران در طی سالهای اخیر توانسته است بصورت یک قدرت جهانی با یک سیاست مستقل ملی تمام ارزشهای خوب دنیای آزاد را بگیرد و از هرچه جنگ و نفاق و دشمنی است خود را برهاند بدون جهت نیست‌که عقاید مفسران ژرف بین همگی دال برآنستکه پیوند ملت‌های ایران و مصر تکیه گاهی اطمینان بخش برای صلح و دوستی در سطح جهانـی بشمار میرود.

اقدام ایران در امر سرمایه‌گذاری در مصرو نوسازی شهرهای جنگ زده کانال سوئز بازگوی این واقعیت استکه جامعه ایران به آن حد از اعتبار رسیده استکه در چنین لحظاتی که هیچ‌چیز نمیتواند اختلافات ، رنگها و خصومتها را تحت‌الشعاع قرار دهد، بتواندبا برخورداری از منابع خودوبیاری کلیه نیروهای‌فعال و سازنده‌اش تحت تدابیر ارزنده رهبری‌ژرف‌اندیش بدون‌داشتن اندیشه‌های صرف سیاسی ، بمبارزه با زوال و از هم‌گسیختگی‌ای که صلح جهانی را تهدید میکند برخیزد.

درراه صلح

سخن در این مقال برسر آمار و ارقام کمکهای ایران و اعتباراتی که در اختیار کشورهای گوناگـون گذاشته است نمیباشد ، حرف برسر کیفیت این نوع کمکهاست که قابلیت های لازم کشور ایران را مینمایاند. بعبارت دیگر سیاست ایران محدود به سرمایه‌گذاری یا ایجاد بانک و غیره نشده بلکه این کشور خود را از طریق ایجاد ارتباطات بین‌المللی در راه صلح ، بشر دوستی و اوجگیری هرچه بیشتر اخلاقیات انسانی متعهد ساخته است .

بعلاوه ذکر این نکته بجاست که برنامه‌کمک های خارجی ایران به کشورهای آسیائی ، افریقا و کشورهای‌صنعتی برحسابهای‌اقتصادی نیزمتکی است، زیرا کشورهائی که از وام و اعتبار ایران برخوردار میشوند همگی دست به‌افزایش تولید خود زده واز طریق صدور کالاهای خود به‌ایران روابط بازرگانی آنان با این کشورگسترش‌مییابد. بدین ترتیب سیاست کمک خارجی ایران درخدمت هدفی گذاشته شده است که سودش تنها ازآن ایران نیست بلکه براساس همین برنامه دیگرطرف های معامله نیز بهره‌مند میگردند . از همین روی پیشنهادهای ارزنده ایران و مصردر زمینه‌همکاری های اقتصادی همیشه منطبق با نیاز و امکانات مصر از یکسو و توانائی و خواستهای ایران از سوی دیگر بوده است.

بدین ترتیب سرمایه گذاری درآمد نفتی ایران در خارج از کشور از طریق کلی نوسازی‌جامعه ایران‌دور نشده است و کشور ایران ضمن ذینفع کردن کشورهای دیگر بـا احتساب شرایط در تحکیم اقتصاد خود میکوشد.

از سوی دیگر دیپلماسی ایران نه تنها با در نظر گرفتن ملاحظات اقتصادی در راه برقراری استقرار وامنیت تلاش میکند بلکه به عوامـل نگهدارنده صلح جهانی نیز علاقمند است چنانچه غیر اتمی شدن منطقه خاورمیانه بنابه‌پیشنهاد شاهنشاه آریامهر نمایان‌نگر این امر استکه ایران به مقتضیات عصر حاضر نمیتواند در قبال‌جریان های سیاسی و رویدادهای منطقه خاورمیانـه بی‌تفاوت بماند و نه فقط به مسئله اعراب و اسرائیل و منازعات آنها و جانبداری صریح‌ایران از اعراب و حقوق حقه ملت فلسطین علاقمند است بلکه در جهات دیگر مانند بهبود مناسبات کشورهای هندوپاکستان و بنگلادش نیز علاقمند است چنانچه به ثبات وضع سیاسی و اجتماعی و ترقی کشور همسایه خود افغانستان و رفع اختلاف او با پاکستان نیز دلبستگی دارد و بنا بهمین علائق صلح طلبانه اخیر برای ایجاد تفاهم وهمکاری‌های مشترک اقتصادی و توسعه‌مناسبات ومبادلات بازرگانی ، پیشنهاد شاهنشاه آریامهر، در باره تاسیس بازار مشترک اقتصادی برای‌آسیا و بویژه کشورهای حوزه‌اقیانوس هند پیشنهادی سازنده تلقی گردیدو حسن‌انعکاس عمیق‌مخصوصا در محافل اقتصادی کشورهای آسیائی داشت.

بدین ترتیب‌روابط ایران و مصر بطور اخص وروابط ایران بادنیای عرب بطور اعم بخشی از سیاستی است که میتواند راهگشای دوره جدیدی در برقراری صلح جهانی باشد. کشور ایران‌بـا پیروی از یک سیاست منطقی از هرگونه سیاست ماجراجویانه اجتناب کرده‌و دریگانگی کشورهای منطقه خاورمیانه میکوشد و خواهان سیاستی دوستانه و مملو از تفاهم و همکاری در این‌منطقه از گیتی است.

شاهنشاه ایران بوضوح سیاست ایران را نسبت به‌اعراب اعلام داشته‌اند و در زمینه‌راه‌حل عادلانه و برقراری صلح در خاورمیانه دست در دست اعراب گذاشته‌اند بدون جهت نیست که پیوندهای ایران‌و مصر سرفصل‌جدیدی درروابط، ایران و کشورهای عربی بشمار میرود .

★★★

روابط ایران ومصر براساس تفاهم وهمکاری نزدیک مستقر شده تفاهم و همکاری که درآینده بازهم نزدیکتر خواهد شد.

هادی خرسندی

اصفهان- تهران

متهمین کارخانه قند اصفهان ، پریروز بایك اتوبوس‌دربست به‌تهران منتقل شدند . دوست بنده در اصفهان کارمند است ، شش سال‌است دوندگی می کندبه‌تهران منتقل شود .هنوزموفق نشده .

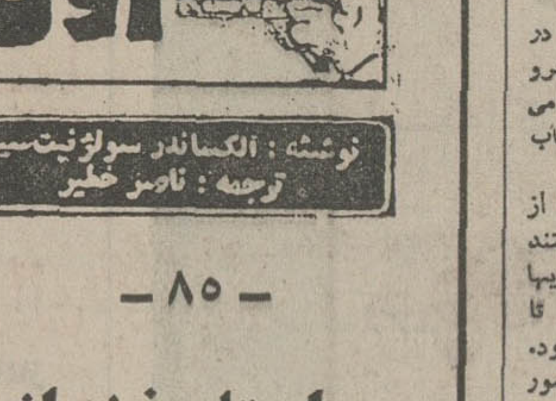

نوشته : الکساندر سولژنیتسین
ترجمه : ناصر خلیر

- ۸۵ -

داستان زندانها

در انسوی زمین‌های یخزده،
در آنسوی بچه‌هائی که در کنار جاده در رفت‌وآمد بودند (نرژین احساس میکرد که سال‌هاست صدای بچه‌ای به گوشش‌نرسیده است برای اینکه صدای بچه‌ها هرگزبگوش سربازان در جبهه و زندانیان در اردوهای کار اجباری و دیگر زندانها نمیرسد) نرژین میخواست اتوبوس به حرکت ابدی خـود ادامه دهد ..

نادیا و نرژین فقط یک سال در کنـار یکدیگر زندگی کرده بودند هردو در سال پنجم دانشگاه بودند و تمام اوقات خود را برای نوشتن رساله وگذراندن امتحانـات صرف میکردند .
بعد جنگ شروع شده بود .

حالا عده‌ای از مردان و زنان آن زمان صاحب فرزندانی شده بودند که لای‌دست و پای آنها میلولیدند و با پاهای کوچک خود اینطرف و آنطرف میدویدند . ولی او و نادیا صاحب اولادی نشدند .

در این لحظه یک پسر بچه به کنارجاده آمد و قصد داشت از این‌سو به آن‌سوی جاده برود راننده برای اینکه تصادف نکند حرکتی سریع به فرمان داد ، پسربچه که سخت بوحشت افتاده بود دست خود را جلوی صورتش که از شدت سرما سرخ شده بودگرفت . نرژین که ظرف سال‌های زندان هرگز بفکر بچه‌ها نیفتاده بود یک دفعه فکر کرد که استالین او را از لذت داشتن اولاد محروم کرده است ، او و نادیا محکوم بودند فرزندی نیاورند .

حتی اگر یکروز آزاد میشد و باز درکنار نادیا زندگی میکرد دیگر برای داشتن‌اولاد دیر بود در آن زمان نادیا زنی چهل‌ساله خواهد بود .

اتوبوس در حرکت بود ، کمی دورتر از جاده روی آبهای‌یخ‌زده‌یک‌استخر ده‌دوازده پسر بچه و دختر بچه کوچک با لباسهای رنگارنگ مشغول یخبازی بودند ..
اتوبوس کم‌کم وارد شهر میشد و ازکوچه های تنگ عبور میکرد و روی سنگفرش کوچه‌ها تکان میخورد ...

آنهائی که درباره زندانها چیز نوشته‌اند همیشه تکیه‌روی‌وضع‌نفرت‌انگیز ودهشت‌زای زندانها کرده‌اند . ولی ایا زندان وقتی در آن ترس‌و نفرت‌نباشد وحشت‌انگیزترنیست؟ وقتی وحشت فقط در نحوه کشتن سال‌های زندگی زندانی متمرکز شده باشدنفرت‌آورتر نیست ؟ وقتی زندان فقط بخاطر آن‌ایجاد شده باشد که سال‌های تنهازندگی شما را درچهار دیوار آن درهم بشکنند ترس‌آور نیست ؟ درحالیکه شما در اعماق وجود خود حاضرید خوکهائی که شما را بچنین زجری محکوم کرده‌اند عفو کنید و برامخود بروید بدون اینکه از آنها کینه بدل گیرید ؟ و حتی حاضرید دیگر بر خوان نعمت ننشینید ، بلکه خورده‌نانی بدست اورید و نگذارید باقیمانده این سال‌های گرانبها بیهوده تلف شود ؟

اینها چیزهائی است که انسان باید دیده باشد ، داستان و تخیل نیست نمیشودآنها را از روی تصور نوشت . نوشتن جملاتی نظیر «من در پشت میله‌های یک زندان مرطوب نشسته‌ام ، یا «درها را بازکنید تا بتوانم آن دختر زیباروی سیاه‌چشم را در آغوش کشم . احتیاج به رفتن بزندان و زجر کشیدن و تلف کردن سال‌های عمر را ندارد. هر نویسنده پشت میز کارش‌میتواند کافی از وضع زندانها میدهد .
در نامه خود نادیا نوشته بود : وقتی بازگردی ...

وحشت و نفرت در همین کلمه بود.برای اینکه دیگر هرگز بازگشتی وجودنداشت از این زندانها کسی بازنمیگشت .

و اگر هم کسی بازمیگشت دیگر در تمام وجودش یک سلول زنده از زمان آزادی او وجود نداشت . زندانی ازاد شده‌میبایستی از صفر شروع کند .

مرضیه و بزرك لشكری ازسفر پرخاطره خود به آلمان سخن میگویند :

ویلی برانت پای سفره دلمه و چلوخورش

در هفته ایران در آلمان ، رئیس جمهوری آلمان در یك بزم ناب ایرانی ، چهارزانو نشست و همراه با زیر وبم‌ها و رنك های موسیقی اصیل ایرانی، «حال»كرد . از سوی دیگر، در همین بزم ، « ویلی‌برانت »–صدراعظم پیشین آلمان فدرال– نیزفرصتی یافت تا غذاهای رنگا رنك ایرانی را با لذت بخورد .

★ آوای گرم مرضیه همراه با گلپایگانی ، آلمانی ها را تكان‌داد
★ رئیس‌جمهوری‌آلمان، در یك بزم ناب‌ایرانی چهار زانو نشست‌و با نوای‌موسیقی‌ایرانی «حال »كرد

همزمان با «هفته‌ایران »– كه از روز یازدهم آذرماه در شهر های بن‌و كلن (آلمان‌غربی) آغاز شد– نمایشگاهی از صنایع‌ایران –صنایع دستی‌و ماشینی – و محصولات‌وفرآورده های دیگر ایرانی نیز در غرفه‌های متعدد هتل «اشتاین‌برگر »برپاشده‌بود.

در كنار این نمایشگاه ، قهوه‌خانه‌ای به سبك ایرانی با پوششی از فرشهای ایرانی و مخده و پشتی‌های دست بافت و نمائی كاملاایرانی ،ازتماشاگران باچای و آب‌نبات پذیرائی می‌كرد. دریك رستوران نیز انواع غذاهای ایرانی : كوكو، دلمه، آش رشته ، چلو خورش ، چلو كباب‌و انواع غذاهای دیگر و تنقلاب ایرانی –باسلق، باقلوا ، بستنی‌و شیرینی های گوناگون، وآجیل ایرانی‌و...– دردسترس میهمانان بود.

آوای مرضیه در آلمان

فضای قهوه‌خانه و رستوران و غرفه‌های ایرانی را درین نمایشگاه ، ترنم موسیقی اصیل ایرانی با پنجه‌ومضراب گرم و گوشنوازفرهنك‌شریف، بزرك لشگری عباس زندی، داروغه، حسن ناهیدو جهانگیر ملك انباشته بود.

بزرك لشگری – كه‌بعنوان سرپرست گروه هنری ازطرف رادیو تلویزیون ملی ایران‌در هفته ایران شركت داشت–می گوید:

«نوای ساز ایرانی همراه‌آواز خوش و دلنشین مرضیه‌و آوای گلپایگانی ، برای همه‌آلمانیها لذت‌بخش بود. آنها از شكل و نوع ساز های سنتی ایرانی غرق تعجب میشدند و برخوردباچنین موسیقی سحرانگیز و ساز های قدیمی‌و اصیل ، برای بیشترشان تازگی داشت .آلمانی‌ها ، بااین عبارت كه (آوازو موسیقی شما براستی ملكوتی آسمانی‌است) از خوش‌آیند خود سخن می – گفتند تاآنجا كه رادیوتلویزیون آلمان برنامه هایی از موسیقی هفته ایران را ضبط كردونمایش داد. »

خانم مرضیه كه در این سفر بهمراه گروه موسیقی در هفته ایران شركت جست و باترانه هایش شنوندگان آلمانی را نیز شیفته ساخت، میگوید :

«در مراسم گوناگونی كه‌انجام میشد ، در همه‌جا ، نمودار هایی از پیشرفت های چشمگیر وطن ماجلوه‌گر بود،وهمه چیز ،اعجاب وتحسین بینندگان را همراه می آورد . من و همكارانم ، درشهر بن، در سالن هتل اشتاین‌برگر، برنامه های متعددی اجرا كردیم كه هركدام ازآنها یادآور هنر اصیل موسیقی‌ایران‌بود.بدینسان ما نیز بسهم خود، بازبان‌موسیقی وآواز ، پیشرفت‌های ایران رابه گوش ساكنان یك كشور دوست و همنژاد رسانیدیم و از راه معنویت و احساس ما در واقع مبشر اعتقاد ایرانیان به‌همبستگی بین‌المللی بودیم . مرضیه كه صدایش از شوق و شور این‌سفر پر موفقیت میلرزید ، افزود :

«ایرانیان دور از وطن‌هنگامی كه موسیقی‌زادگاهشان را از نزدیك می شنیدند ، غرق شادمانی میشدند . من شاهد بودم‌كه آنها از دوری وطن اشك برچشم داشتند . مردم آلمان نیزازشنیدن سوزو ساز موسیقی وآوازایرانی احساس لذت میكردند . رویهم رفته، یك‌سفر موفق‌و شادی آفرین انجام شدكه خاطره آنراهرگز فراموش نمیكنیم. »

مرضیه: بازگشت از یك‌سفر باسینه‌یی سرشار ازخاطره‌های خوش.

یك ایرانی برای آلمانیها فیلم میسازد

پرویز صیاد نام خود رابه عنوان اولین‌هنرپیشه ایرانی‌كه در یك فیلم مشترك نقش اول را برعهده دارد ، ثبت كرد . این صحنه‌یی از «درغربت» به كارگردانی شهید ثالث است .

★ سهراب شهید ثالث كارگردان‌ایرانی‌این‌فیلم، پرویز صیاد را برای ایفاءنقش اول «درغربت» برگزید

پس از توفیق فیلم «طبیعت بیجان» در فستیوال برلن و كسب جوایزی‌ازاین فستیوال، یك شركت فیلمسازی آلمان غربی به سهراب شهید ثالث –كارگردان جوان ایرانی – پیشنهاد همكاری و تهیه فیلمی را داد . سهراب شهید ثالث این پیشنهاد را پذیرفت و هم‌اكنون‌درآلمان گرم‌كارگردانی است .

در این فیلم كه بصورت محصول مشترك ایران‌و آلمان غربی تهیه میشود ، سازمان تعاونی «كانون سینماگران پیشروی ایران» و كمپانی آلمانی یاد شده ، سرمایه – گذاری كرده‌اند . از امتیازات فوق‌العاده این فیلم – علاوه بر كارگردانی و نویسندگی آن توسط یك فیلمساز ایرانی – این است كه برای نخستین‌بار نقش اول یك فیلم مشترك را یك هنرپیشه ایرانی – پرویز صیاد– بعهده دارد .كارگردان و هنرپیشه اول فیلم (شهید ثالث و صیاد) بابت انجام كار خود برابربزرگترین كارگردانها و هنرپیشه های آلمان دستمزد دریافت میكنند .

این فیلم با نام «درغربت» بصورت رنگی تهیه میشود و داستان آن پیرامون كارگرانی است كه از كشور های عقب– افتاده به امید دست یافتن به یك زندگی بهتر و كار به‌ممالك صنعتی و پیشرفته هجوم می– آورند . پرویز صیاد درنقش یكی از همین كارگران ایفای نقش میكند .

كتاب

زمین درسال ۲۰۰۰

دكتر حسین كشی افشار استاد و رئیس موسسه ژئوفیزیک دانشگاه تهران ،طبق توصیه «شورای بین‌المللی اتحادیه علوم» پس از شش‌سال مطالعه و تحقق ، كتابی تحت عنوان : محیط فیزیكی زمین در حدود سال۲۰۰۰ ومشكلات ممالک در حال توسعه در سه جلد تالیف كرده است كه دو جلد آن انتشار یافته و جلد سوم این كتاب هم‌اكنون زیر چاپ است .

در این كتاب ، دور نمای شرایط محیط‌و زندگی‌انسان، در پایان هزاره فعلی ، با توجه به مسائل گوناگون و عوامل مختلفی كه جوامع بشری و بخصوص‌ممالك‌در حال‌توسعه، از لحاظ بین‌المللی ، با آنها درگیرند ، مورد بحث قرار گرفته است .

با در نظر گرفتن آنكه علم بشر به محیط ، جهت بهبود زندگانی آتی و ادامه حیات در جنجال دائمی بوده و ممالك‌در حال توسعه از نقطه نظر شناخت عوامل محیط و ارتباط آنها با مسكن خود با كره‌زمین نیاز زیادی به شناسائی شرایط و ضوابط مربوطه میباشدلذا شاید آنچه در این كتابهامی‌آید بتواندمورد استفاده علاقمندان، متخصصین و مقامات مسئول در ممالك در حال توسعه قرار گیرد .

شاهنشاه آریامهر پس از ملاحظه این كتاب ، از تالیف چنین كتاب سودمندی در زمینه دورنمای زندگی بشر و محیط كره زمین در پایان هزاره فعلی ابراز خرسندی فرموده‌اند .

تازه‌چه‌خبر؟

دریاچه قو در تهران

★ گروه «باله ملی بلگراد» با بیش ازپنجاه رقصنده ، در اواخر ماه جاری به تهران می آید و قرار است باله های «دریاچه‌قو» اثر معروف‌چایكو– فسكی» و «آناكارنینا» را – كه بر اساس كتاب آناكارنینای تولستوی طراحی شده است– در تالار رودكی اجرا كند .

گروه «باله‌ی‌ملی بلگراد»یكی از مشهورترین گروه های باله جهان است كه در سال ۱۹۲۳ بوجود آمد وهنرمندانی چون «ماركاریتا فرومان» ، «ویكتور نوواك» و ستاره مشهورجهان باله «ناتاشایوسكویچ» با آن همكاری داشته‌اند .

جشنواره تئاتر وموسیقی

★ درنوروز آینده ، تهران شاهد یک جشنواره تئاتر و موسیقی خواهد بود . در این جشنواره كه از روز ۲۵اسفند تا ۱۵ فروردین آینده ادامه خواهد داشت ، بیست گروه تئاتر و موسیقی شركت‌دارند و همزمان ، نمونه‌هایی از نمایشنامه های‌ایرانی وموسیقی سنتی را ارائه خواهندداد .

محل اجرای جشنواره در تالار ۲۵ شهریور است و هر روز دو گروه برنامه اجرا میكنند.

از بیست گروه شركت كننده در جشنواره ، هشت گروه از تهران و دوازده گروه دیگراز شهرستانها خواهند بود .

برنامه‌اول

دوشنبه
۱۷–۰۰ اخبار
۱۷–۰۵ روستائیان
۱۷–۳۰ كارتون
۱۸–۰۰ نقالی
۱۸–۱۵ بچه‌ها، بچه‌ها
۱۸–۴۵ برنامه آموزشی
۱۹–۱۵ یكی‌بود یكی‌نبود
۱۹–۳۰ افسونگر
۲۰–۰۰ اخبار
۲۰–۳۰ آدم‌كاغذی
۲۱–۳۰ بهداشت
۲۲–۰۰ فیلم سینمائی
نیمروز سه‌شنبه
۱۲–۰۰ اخبار
۱۲–۰۵ موسیقی ایرانی
۱۲–۳۰ بالاتر ازخطر
۱۳–۳۰ دانش
۱۴–۰۰ اخبار

برنامه‌دوم

دوشنبه
۱۹–۳۰ موسیقی و تصویر
۲۰–۰۰ اتاق اخبار
۲۰–۰۵ گشت‌و گذار جغرافیائی
۲۰–۳۵ ادبیات جهان
۲۰–۵۰ موسیقی نیمه‌شب
۲۱–۰۰ اخبار از برنامه‌دوم
۲۱–۳۰ شجاعان : بحران
۲۲–۱۰ هفت‌گنبد

تلویزیون آموزشی

قسمت‌اول‌برنامه سه‌شنبه
۸–۱۵ علوم ۲
۸–۴۰ علوم ۱
۹–۰۵ جغرافیا ۱
۹–۳۰ جغرافیا ۲
۹–۵۵ زنگ تفریح
۱۰–۱۵ ریاضی ۱
۱۰–۴۰ریاضی ۲
۱۱–۱۵ ادبیات فارسی ۲
۱۱–۳۰ ادبیات فارسی ۱
قسمت دوم
۱۴–۳۰ انگلیسی ۲
۱۴–۵۵ انگلیسی ۱
۱۵–۲۰ تاریخ ۱
۱۵–۴۵ تاریخ ۲
توضیح :
عددهای ۱مربوط به دوره اول راهنمائی
عددهای ۲ مربوط به دوره‌دوم راهنمائی

تلویزیون امریكا

دوشنبه
۱۶–۰۰ اخبار
۱۶–۰۵ خیابان مسام
۱۷–۰۰ كمپانی برق
۱۷–۳۰ اطلاعات مخصوص
۱۸–۰۰ اخبار
۱۸–۳۰ اطلاعات مخصوص
۱۹–۰۰ فیلم
۲۰–۰۰ سانی و شر
۲۱–۰۰ جستجوگران
۲۲–۰۰ شروع اخبار
۲۲–۱۵ جغد شب
۲۳–۲۰ برنامه بكس المپیك

ستاره بخت شما

فروردین – دامنه فعالیتهای شغلی شما گسترش می یابد.
اردیبهشت – دوستانتان نقش مهمی در زندگی شما پیدا میكنند .
خرداد – موقعیتهارا بهر شكلی كه هستند بپذیرید .
تیر – مورد علاقه و توجه اطرافیان قرار می‌گیرید.
مرداد – فعالیت‌خودرا به‌انجام یككار معین منحصر می‌كنید.
شهریور – سنجیده‌وبی‌مطالعه تصمیم میگیرید.
مهر – درآمد شما افزایش می‌یابد.
آبان – حرفهائی كه درباره شما گفته‌اند بی‌تاثیر می‌ماند.
آذر – كمی بی‌حوصله و كم طاقت می‌شوید.
دی – خبر خوشحال كننده‌ای می‌شنوید.
بهمن – تغییر خوشفرجامی در اطراف شما پدید می‌آید.
اسفند – در تدارك پذیرائی میهمانی هستید.

فوجی
كاغذ الكترو كاردیوگرافی
برای‌هر نوع دستگاه
با كیفیت برتر و
قیمت ارزانتر
نماینده انحصاری
شركت تهران فوجی
(باسئولیت محدود)
خیابان شاه ساختمان آلومینیوم طبقه نهم
شماره ۹۵۱ قسمت جنوبی
تلفن۴۴۵۰۳ ۶۶۱۳۹۸

كاشی سندی
كاشی سندی
پیشرو صنعت سرامیك ایران

والانس
وساختمان مولكولی
ترجمه
دكتر قاسم خدادادی
دكتر منصور عابدینی
ناشر
مؤسسة انتشارات و چاپ دانشگاه تهران
مراكزفروش :فروشگاه شماره ۱ خیابان شرقی دانشگاه (۲۱آذر) فروشگاه شماره۲ خیابان شاهرضا ایستگاه لاله‌زار

آگهی تغییرات در شركت سهامی خاص گروه‌فرهنگی چیستا ثبت شده بشماره ۹۶۸۶

طبق صورت جلسه‌مجمع‌عمومی عادی مورخ ۱ر۵ر۵۳ شركت مزبور آقای جواد عماری بسمت رئیس هیئت‌مدیره و آقای احمد محمدزاده كرمانی بسمت مدیر مالی و آقای علی‌اكبر قدس به سمت مدیرعامل برای مدت دو سال انتخاب شدندو كلیه اسناد مربوط بشركت از قبیل نامه‌های مالی واوراق بهادار اعم از چكها سفته‌ها و بروات واسناد رسمی داكماكان مدیر مالی و مدیر عامل متفقا امضاو با مهرشركت معتبر میباشد ضمنابجای هریك‌از دونفر مذكور آقای محمود مجدزاده امضاء خواهد نمودضمنا خانم پروین دبستانی كرمانی به سمت بازرس اصلی و خانم مهرآفرید دبستانی كرمانی به سمت بازرس علی‌البدل‌برای مدت یكسال انتخاب شدندو ترازنامه سال ۵۲–۵۳ به تصویب رسید وروزنامه اطلاعات جهت‌درج‌آگهی های شركت تعیین شد.
م‌الف ۱۹۸۳۲
مدیر كل ثبت شركتهاو مالكیت صنعتی، حمید جمشیدی
آ–۱۰۴۷۲۳

TOYOTA
لیفت تراكهای تویوتا
پرقدرت . سریع . كم‌مصرف
بظرفیت‌های از ۷۰۰كیلوگرم الی ۱۵ تن
درمدلهای بنزینی– دیزل– گازی– باطری
فرستادهیدرولیك– ارتفاع‌بهردلخواه
باحفاظ ایمنی راننده
درمدلهای مختلف
بالوازم یدكی فراوان وسرویس مطمئن
نماینده انحصاری شركت ایرتویا
خیابان عباس آباد جنب پمپ بنزین شماره ۱۵۸
تلفن ۶۲۶۷۵۷
TOYOTA
FORKLIFT

كاشیكاری تاریس سقف باكاشی
ایرانا

قیمت یخ‌پاك‌كن اس تی پی
مخصوص شیشه اتومبیل فقط ۱۳ تومان

غذای آماده میهمانی ۱۹۹ ریال
۱۰ نوع غذای خوب ، انواع سالاد ،و دسر های خوشمزه
باسفارشات تزئینی – تحویل و پذیرائی در منزل تلفن : ۶۶۳۶۳۵

این‌فیلم بهترین وبزرگترین هدیه‌ایست‌كه بشما تقدیم میشود
از صبح چهارشنبه عید غدیر– برنامه مخصوص سینماهای
پارامونت–شهر تماشا–ریولی و..ونك
قویترین و پر حادثه ترین فیلم سری‌جیمز باندبا شركت هنرپیشه محبوبی كه قدرت ایفای نقش جیمزباند را در این فیلم بحد اعلا میرساند

سئانسها * سینما پارامونت ۱۱ر۳۰ صبح –۳ –۵ر۱۵ –۷ر۳۰ – ۹ر۴۵ بعدازظهر *سینما شهر تماشا ۱۱ صبح –۱ر۱۵ – ۳ر۳۰– ۵ر۴۵– ۸–۱۰ر۱۵ بعدازظهر *در سینما ریولی ۱۱ر۳۰ صبح – ۳ر۱۵ – ۵ر۳۰ –۷ر۴۵ –۱۰ بعد از ظهر در سینما ونك ۱۱ر۳۰ صبح –۱ر۳۰ – ۳ر۴۵ –۶ – ۸ر۱۵ –۱۰ر۱۵ بعد از ظهر
گیشه سینما های نمایش دهنده همه‌روزه بلیط رزرو میكند .

از صبح چهارشنبه برنامه مخصوص عید غدیر بهترین گروه سینمائی تهران
نیاگارا– میامی – ركس– الوند
كیهان – ماریلیك – اسكار –ارانوس –شهرام و سیلوانا و سیلورسیتی (قلهك)

همزمان با تهران درشهرستانهای * اصفهان «چهارباغ– مایاك – مهتاب » «تبریز«متروپل –كریستال» * شیراز «كاپری – پرسپولیس » * آبادان «شیرین – كیهان » * رشت «آسیا» * قزوین «خیام» * قم «دروازه طلائی» * بابل « داریوش »*یزد «مهتاب »* اهواز « دنیا »*اندیمشك «پارادیا » * خرم‌آباد «آسیا »

از: شکوه

حاجی آقا، زیارت قبول!

«تقلید نپذرفتم و حجت ننهفتم زیرا که نشنید خلق به تقلید مشهور»

این روزها خانواده‌های زیادی در تهیه و تدارک برنامه برای استقبال از حجاج هستند ـ مسافرند و مهمتر : زائر خانه خدا . ازوقتی که سوره حج نازل‌شد ، ومحمد (ص) مردم رابزیارت خانه خدا تشویق کرد، صدها سال میگذرد ،ونیز از دوران پیاده وسوار بر جهار پا شدن ومهها رنج سفر برخود هموار کردن ، تا سواربرهواپیما شدن وسه چهار ساعت روی صندلی راحت‌لمیدن.

مدتها ، مردم برین گمان بودندکه رنج راه ، خود نوعی زیارت است، حتی برای توبه کردن غل وزنجیر برگردن می‌آویختند وآنگاه بزیارت میرفتند . اما حالا اینکار را نوعی جنون میدانند، و از عقل هم بدور است که صندلی راحت هواپیما را رها کنند وپای پیاده ...

بگذریم، همانگونه که در سوره حج آمده «چه سواره وچه پیاده» ، مهم این است که«خود را از کثافات درونی و برونی بزدایند» و تولها و نذرهایشان را انجام دهند و از آنچه روزی برده‌اند، فقیر ودرویش را سیر کنند و ...»

نمیدانم آن زمانها هم که بندگان خدا پیاده و یا سوار برشتر واسب ، هزارها کیلومتر راه‌را طی میکردند وبه زیارت خانه خدا میرفتند ،به اصول این قانون مذهبی اهمیت میدادند یانه ـ اصولی که اگر در چند آیه خلاصه شده است‌اما هر کلامش فلسفه‌ای بزرگ دردل دارد.

ولی آنچه مسلم است اینکه در زمان ما، این قانون مذهبی ـ برای خیلی‌ها ـ بکلی تغییر ماهیت داده و پاک دگرگون شده است ، ودرین میان تنها اصلی که همچنان رعایت میشود، همان رفتن است ، رفتن‌به مکه.

چند روز پیش پای صحبت همسر یکی ازبه حج رفتگان امسال نشسته بودم. مینالید و از مشکلاتی که همسر زائرش برای او فراهم آورده، حرف میزد . از زن صیغه‌ای آقا که سروکله‌اش پیدا شده ، از طلبکارانی که مرتب بدرخانه میایند وطلبشان را میخواهند ، از مبلغ کمی که برای او وبچه‌هایش گذاشته و از بیماری بچه کوچکش واینکه نمیداند پول دوا و دکترش رااز چه کسی قرض بگیرد وبالاخره از مادر پیر حاجی آقا که بیماری سختی دارد و روزهای آخر زندگیش را میگذراند.

درین حال واوضاع ، حاجی‌آقا مشرف شده‌اند ـ بخانه خداتا برای چندمین‌بار حاجی شوند !

حرفهای زن بیچاره ، مرا به یاد روزی انداخت که در کلاس درس مدرسه‌ای ـ که‌در آنجا درس‌میدادم ـ صحبت از رفتن به کعبه شد.

یکی از بچه‌ها پرسید «خدا فقط در کعبه است؟»

در جوابش گفتم «نه، خداهمه‌جا هست».

بچه بلافاصله پرسید : «پس چرا مردم این همه راه را میروند تا آنجا را زیارت کنند؟!»

گفتم: «نمیدانم، شاید آنها هرچه گشته‌اند، خدارا پیدا نکرده‌اند و حالا اینهمه راه میروند تا آنجا پیدایش کنند .» وروز بعد در دفتر مدرسه ولوله‌ای بود، حداقل هفت هشت نفر از پدر و مادرهای بچه‌ها آمده بودند ـ به اعتراض و شکایت.

... وحالا دلم میخواست این زن را به‌آنها نشان میدادم و میگفتم : «شما فکر می‌کنید شوهر این زن ، با این جهنمی که برای خانواده‌اش و بااین نارضایتی که برای مردم دوروبرش، درست کرده، غیر از این بوده که بی‌خدائی به کعبه‌اش کشانده؟ وچنین موجودی ، وقتی از کعبه هم برگردد، دست خالی خواهد بود.»

نمیدانم، ممکن است خیلی‌هابه‌این داوری من معترض شوند که یک موجود کوچک‌حقیر، چگونه‌داوری کاری را میکند که مربوط بوجودی عظیم وبی‌همتاست ؟.

شک نیست ، اینکه میلیونها انسان دریکروز، لباسهای یک شکل بپوشند و یکجا گردآیند ، یکصدا شوند، و صدایشان ایمان به حقیقتی‌باشد، آنقدر زیبا و با شکوه است که هیچ کافربی‌خدایی هم عظمتش را منکر نمیشود. ولی‌این عظمت ، اگر از یک معنویت عظیم‌تر سرشار نباشد، فقط ظاهر و پوششی کاملا سطحی خواهد بود . اگر معتقد باشیم که هرقانون مذهبی ، یک فلسفه اخلاقی و انسانی دارد، واگر قانون یا فریضه حج رفتن را هم از دیدگاه واقعی آن بنگریم، می‌بینیم که‌مهمترین پدیده‌های اخلاقی وانسانی درآن جمع است : برابری ، ایمان ، همصدایی ، بخشش و بالاخره در دریای پاک عشق به‌خدا غرق شدن وازشیطان بریدن ـ که همان تن سپردن به تمام خوبیها و منزه گشتن از تمام زشتی‌هاست ـ .

وآیا به‌کسی که باعدم آگاهی از این‌فلسفه، تنها بصرف انجام یک امر واجب یا تقلید ، و بعنوان نام آوردن و آن را پشتوانه تجارت و زراعت کردن، ویا همرنگ جماعت شدن و خیلی از دلایل دیگر ودیگر، به مکه میرود، موی‌سر میتراشد واحرام میپوشد و سنگ بسوی شیطان پرتاب می‌کند و بالاخره کعبه‌را دور میزند، میشود گفت «زائر خانه خدا؟!» .

آنچه مسلم است ، آن که این فریضه مذهبی را با آگاهی وبینش یک مومن واقعی انجام میدهد ،در هرکجای زمین که باشد ، هزاران خانه خدا را می‌شناسد و زیارتشان هم کرده است و هم به اوست که براحتی میشود گفت: «زیارت‌قبول» ونه : «زیارت قبول؟!»

چهل سال قبل درچنین روز

تقدیم نشان شیرسفید بحضور اعلیحضرت همایونی

آقای کاظمی وزیر امور خارجه با لباس‌تمام‌رسمی در قصرگلستان حضور یافته و هنگام شرفیابی شارژدافر چکاسلواک مراسم معرفی را بعمل آوردند .

ساعت ده و نیم صبح امروز مسیو فریتس شارژ دافر چکاسلواکی در قصر گلستان به پیشگاه اعلیحضرت همایون شاهنشاهی شرفیابی حاصل و نشان شیر سفید و گردن‌بند آن را که از طرف حضرت رئیس جمهور چکوسلواکی به پیشگاه همایونی اهداء شده بود ، تقدیم داشت .

درکانون بانوان

پس از تعطیل مامرمضان‌دیشب جلسه هفتگی کنفرانس کانون بانوان افتتاح گردید . برحسب دعوتی که از طرف کانون بانوان بعمل آمده بود و آقای جم رئیس‌الوزراء و آقایان وزراء و جمع کثیری از رجال و نمایندگان مجلس و روسای ادارات و محترمین همگی با بانوان خود برای استماع کنفرانس خانم‌صدیقه‌دولت‌آبادی در عمارت کانون بانوان‌حضور یافتند . بدوآقای حکمت‌وزیر معارف جلسه کنفرانس را با نطق مختصری افتتاح نمودند و سپس‌خانم‌صدیقه دولت‌آبادی در موضوع اقتصاد و صرفه جوئی بانوان خطابه مبسوطی ایراد کردند .

جشن عید فطر

نهاوند ـ روز عید فطر سه ساعت بعد از ظهر عموم‌روسای ادارات دولتی با خانمهای خودشان آزادانه در منزل حکومت برای تبریک عید حاضر شده بودند . خانم حکومت از واردین پذیرائی مینمود . مهین خانم صدر لایحه‌ای مبنی برلزوم آزادی نسوان ایراد نمود . سپس رئیس مالیه نطق مفصلی در طرز لباس و محسنات آزادی و معاشرت خانمها ایراد کرد.

مجلس ساعت ۵ بعد از ظهر خاتمه یافت .

پیشرفت ترقی نسوان

همدان ـ ترقی و تربیت‌نسوان در همدان پیشرفت سریع‌نموده خانم و دختر‌های آقای‌حکمران و خانم اغلب روسای‌ادارات و عده‌ای از اهالی با لباسهای مناسب درخیابان دیده‌میشوند. اداره شهربانی مراقبت کامل میکند .

برای تاسیس کانون

خلخال ـ دیروز عده‌ای از خوانین از طرف‌خانم حکمران برای مذاکره در اطراف‌تاسیس کانون بانوان از عمارت‌معارفی مدعو وتا غروب حضور داشتند .

تشویق از خانمها

بندرگز ـ امروز خانمهای روسا و اعضاء دوایر دولتی آزادانه برای تشویق اهالی به ایستگاه راه‌آهن رفتند .

خرمشهر ـ نیک‌اندیش کفیل محاسبات گمرک دیروزبوسیله تریاک و مشروب خود را مسموم و فوت مینماید .

بیمه سوزاك

با مراجعه باینجانب از عودت های بی‌دریی سوزاک خلاص خواهید شد ، زیرا معالجه در محکمه اینجانب قطعی است . معالج سریع امراض مقاربتی و جلدی ، دکتر فقیهی‌شیرازی‌ـ خیابان عین‌الدوله تلفن از۱۶۲۰ «عصر و شب» .

« نقل از اطلاعات ۹ دیماه ۱۳۱۴ »

آگهی تغییرات در شرکت ایران شلکات (سهامی خاص) ثبت شده بشماره ۱۴۵۴۸

طبق‌نامه مورخ ۲۷ر۹ر۱۳۵۳ پیوست صورت‌جلسه مورخ ۱۴ر۵ر۱۳۵۳ مجمع عمومی فوق‌العاده‌و صورت جلسات مورخ ۱۴ر۷ر۱۳۵۳ مجمع عمومی عادی‌و هیئت مدیره‌شرکت ایران شلکات «سهامی خاص» تغییرات زیر درشرکت فامبرده صورت گرفته‌است :

۱ـ سرمایه‌شرکت از مبلغ چهارصد میلیون ریال به مبلغ‌چهارصد وپنجاه میلیون‌ریال افزایش داده‌شدو طبق گواهی شماره۷۶۹۰ر۰۵۵ مورخ ۱۸ر۹ر۱۳۵۳ بانک‌عمران ،شعبه مرکزی‌کل مبلغ پنجاه میلیون ریال افزایش سرمایه مزبورپرداخت گردیدو ماده ۵وبند ۱از ماده ۶اساسنامه شرکت بشرح‌زیراصلاح گردید: «ماده۵ـ سرمایه‌شرکت: سرمایه شرکت مبلغ چهارصد وپنجاه میلیون‌ریال است‌که تماما تعهد ونقدا پرداخت‌گردیده‌است .» ـ«ماده ۶ـ سهام شرکت‌ـ۱ـ ۶ سرمایه شرکت به نود هزار سهم بانام تقسیم شده‌است وقیمت‌اسمی هر سهم پنجهزار ریال است‌وصددرصد مبلغ اسمی هرسهم پرداخت گردیده است.»

۲ـ نظربه‌استعفای آقای دکتر هوشنگ رام ازعضویت‌هیئت مدیره، بانک عمران برای باقیمانده دوره‌تصدی هیئت‌مدیره بعضویت‌هیئت مدیره انتخاب شد .

۳ـ طبق ماده ۱ـ۱۳ اساسنامه شرکت‌تعداد اعضاء هیئت‌مدیره از هشت نفر به‌نه‌نفر افزایش یافت‌و آقای بنجامین هربرت‌برادفورد بعنوان عضوجدید هیئت‌مدیره برای باقیمانده دوره تصدی هیئت مدیره انتخاب شدند.

۴ـ انتصاب آقای جان‌اسکات بعنوان‌مدیر عامل شرکت‌باکلیه اختیاراتی‌که در تاریخ ۱۲ر۱۰ر۱۳۵۰ از جانب هیئت مدیره شرکت به‌مدیر عامل شرکت تفویض گردیده بود ودرروزنامه رسمی کشور شاهنشاهی ایران شماره ۷۸۹۹ مورخ۱۹ر۱۲ر۱۳۵۰ درج شده بود برای مدت دوسال دیگر تجدید شد.

۵ـ آقای ریچارد نورمن‌بجای آقای سیدنی‌فرانک چیگنل جهت امضای کلیه اسنادی که‌مربوط به‌حساب شرکت نزدبانک عمران‌در دزفول می‌باشد منتصب گردید. امضای‌آقای نورمن فقط‌باتفاق یکی‌از امضاهای‌زیر معتبر خواهدبود: آقایان ای. داونپورت‌ـپی. دیویس ـ دی.ام.هامیلتون‌ـسی. شلاتبولت ـج.اسکات. بالنتیجه آقای اس. الف.چیگنل از امضاءکنندگان مجاز شرکت نمی‌باشند.

در تاریخ۳۰ر۹ر۱۳۵۳ ازلحاظ امضاء ذیل ثبت‌تکمیل گردید.

م‌الف ۱۹۸۲۵

مدیر کل ثبت شرکتهاو مالکیت صنعتی، حمید جمشیدی

آ ـ ۱۰۴۷۱۸

آگهی

دعوت مجمع عمومی عادی سالیانه شرکت سرمایه گذاری البرز (سهامی عام)

مجمع عمومی عادی شرکت سرمایه گذاری البرز«سهامی عام»ساعت‌ده روزشنبه ۲۱ دیماه ۱۳۵۳ درمرکزشرکت«خیابان نادری پلاك ۲۴۷» تشکیل خواهدشد.

ازکلیه سهامداران دعوت می‌شودکه با دریافت ورودیه از دفتر شرکت شخصا یاوسیله نمایندگان خود دراین‌جلسه شرکت فرمایند.

دستور جلسه عبارت‌است از:

۱ـ شنیدن گزارش هیات مدیره‌و رسیدگی به‌ترازنامه ششماهه اول‌سال ۱۳۵۳ و تصویب‌آن.

۲ـشورو اخذ تصمیم درتغییر سال مالی شرکت.

۳ـ رسیدگی به‌گزارش هیات مدیره درباره فروش‌سهام طبقه ب وقائیدآن.

۴ـ مذاکره درباره مطالبی‌که ممکن است پیش‌آید.

شرکت سرمایه‌گذاری البرز «سهامی‌عام»

آگهی مناقصه

اداره کل آموزش و پرورش‌خراسان‌جهت انستیتو تکنولژی مشهد مقداری وسایل کارگاهی وآزمایشگاهی برق ومکانیك را که اعتبار آن درحدود سه میلیون می‌باشد ازطریق مناقصه خریداری می‌نماید .

داوطلبان میتوانند برای دریافت مشخصات وسایل مورد خرید و دادن پیشنهادات حداکثر لغایت ۲۱ر۱۰ر۵۳ بدبیرخانه انستیتو تکنولژی درفلکه تقی‌آباد مشهد مراجعه‌نمایند .

پیشنهاددهندگان باید ۵٪ بهاء این مناقصه را نقدا بحساب آموزش و پرورش واریزنموده و فیش سپرده را که شماره آن در روی‌پاکت پیشنهاد قید شده باشد ضمیمه نمایند .

به‌پیشنهادات فاقد سپرده یامبهم ویا مشروط بهیچوجه ترتیب اثر داده‌نخواهدشد. واین اداره در رد یاقبول یك یاکلیه پیشنهادات آزاد است . پیشنهادات واصله راس ساعت ۱۲ روز ۲۱ دیماه باز وقرائت خواهد شد و آگهی مجدد برای این‌منظور منتشر نخواهدشد.

ضمنا پیشنهاددهندگان برای دریافت و ملاحظه برك مشخصات میتوانند‌درتهران‌بدفتر تهیه واجرای طرحهای عمرانی واقع در اول روزولت باستثنای روز های تعطیل مراجعه نمایند .

اداره کل آموزش‌وپرورش‌خراسان

شرکت ملی ذوب آهن ایران

آگهی استخدام

شرکت ملی ذوب‌آهن ایران کادر مندرج در ذیل رابا حقوق‌و مزایای مکفی جهت‌خدمت در واحد ساختمانی ذوب‌آهن آریامهر و واحد طراحی شهر سازی شرکت و واحدساختمانی آریاشهر استخدام مینماید:

۱ـمهندس راه وساختمان باسابقه کار در نظارت و اجرای محاسبات ساختمانی.

۲ـ مهندس مکانیك باسابقه کار در تاسیسات‌تکنولوژی

۳ـمهندس تاسیسات باسابقه کاردرلوله‌کشی گاز و آب‌و فاضلاب، حرارت رسانی.

۴ـ مهندس الکترونیك .

۵ـمهندس برق باسابقه کار در شبکه های شهری.

۶ـ مهندس‌معمار .

۷ـمهندس نقشه‌بردار باسابقه کار در ترازیدی‌و ژئودزی ساختمانی .

۸ـ پزشك متخصص قلب‌و عروق.

۹ـ پزشك متخصص جهاز هاضمه .

۱۰ـ پزشك متخصص گوش ،حلق‌وبینی .

۱۱ـ پزشك متخصص زنان وزایمان.

۱۲ـ پزشك متخصص جراحی عمومی

۱۳ـ پزشك متخصص‌ارتوپدی

۱۴ـ پزشك متخصص اطفال

۱۵ـ پزشك متخصص امراض‌روانی

۱۶ـ پرستار

۱۷ـ بهیار

۱۸ـ تکنیسین راه‌و ساختمان « دیپلم ،فوق دیپلم »

۱۹ـ تکنیسین نقشه برداری

۲۰ـ مترجم زبان روسی

۲۱ـمهندس بهداشت صنعتی

۲۲ـ نقشه‌کش‌و نقشه کش‌رته گراف

۲۳ـ تکنیسین اطاق عمل

۲۴ـ فوق‌لیسانس کشاورزی در رشته دفع آفات یا گیاه پزشکی

۲۵ـ فوق‌لیسانس یا لیسانس در رشته اصلاح نبات

۲۶ـ برنامه‌نویس با مدرك لیسانس و بالاتر

۲۷ـ لیسانس حسابداری صنعتی

۲۸ـ لیسانس علوم اداری

۲۹ـ پانچیست و اپراتور ماشین های محاسباتی با مدرك دیپلم

متقاضیان میتوانند همه‌روزه به دردست داشتن مدارك لازم به‌اداره کاریابی شرکت‌ملی ذوب‌آهن ایران واقع در میدان کاخ‌خیابان ابتهاج پاقسمت ک.گزینی ساختمانی ذوب آهن آریامهر واقع‌در ۴۵ کیلومتری جاده اصفهان ـشهرکرد مراجعه نمایند.

م‌الف ۱۳۲۳۶

سرپرست کل‌عملیات ذوب‌آهن آریامهر

آگهی استخدام رسمی

نخست وزیری طبق مفاد قانون استخدام کشوری سه نفر را از طریق امتحان و مسابقه برای خدمت در تهران بشرح زیر استخدام میکند .

ردیف	عنوان شغل	حداقل شرط تحصیلی لازم	تعدادمورد نیاز	گروه شغلی
۱	راننده‌وسائط‌نقلیه‌تندرو یك	دارا بودن مدرك تحصیلات سه پایان دوره ابتدائی و داشتن گواهینامه رانندگی پایه‌دو همگانی	۲	

داوطلبان واجد شرایط میتوانند برگ درخواست ذیل این آگهی را تکمیل کنند و با دو قطعه از آخرین‌عکس ۴×۳ خود و رسید بانکی مبنی بر پرداخت مبلغ ۱۵۰ ریال در یکی از شعب بانك ملی ایران بحساب ۹۸۰ خزانه نزد بانك مرکزی ایران بعنوان حساب حق ثبت نام داوطلبان استخدام حداکثر تا ده روز پس‌ازانتشار این‌آگهی‌باپست سفارشی به نشانی صندوق پستی شماره ۱۳۸۷ر۱۴ ارسال دارند . به مدارکی که بعد از این‌مهلت به پست تحویل داده شود یا فاقد رسید بانکی باشد ترتیب اثر داده نخواهد شد . (وجه مذکور بهیچوجه مسترد نخواهد شد) از داوطلبان کتبا برای شرکت در امتحان و مسابقه دعوت بعمل‌خواهدآمد.

نام‌خانوادگی	نام	نام‌پدر	شماره شناسنامه
محل صدور	تاریخ‌تولد	مدرك و رشته تحصیلی	
داوطلب شغل	وضع‌خدمت		نشانی‌کامل:
شهر	خیابان	کوچه	شماره منزل
تلفن			امضاء داوطلب

اطلاعیه‌شرکت‌مخابرات‌ایران

برای استفاده کنندگان از تلفن بین شهری‌غیرخودکار (کاریر)

شرکت مخابرات ایران برای رفاه بیشتر استفاده کنندگان از تلفن بین شهری غیر خودکار (کاریر) تسهیلاتی فراهم آورده است که بشرح زیر به آگاهی همگان میرساند :

۱ـاز روز پانزدهم دیماه ۱۳۵۳ مشترکان تلفن در تهران ودرهریك از شهرهائی که دارای‌تلفن‌خودکارمیباشد می‌توانند باگرفتن شماره ۱۱۶ ، شماره تلفن خود وشماره تلفن مخاطب را در شهر مورد نظر به‌کاریر اطلاع دهند تارابطه تلفنی آنها برقرار شود . به این ترتیب بدون نیازبه‌داشتن حساب مخصوص ویاسپرده ، میتوان مکالمات تلفن بین شهری را انجام داد .

۲ـمراکز کاریر پس از کنترل اطلاعات دریافت شده ، رابطه تلفنی مشترکان را درساعت درخواست شده ویا بارعایت نوبت ، برقرار خواهند کرد .

۳ـاجرت این مکالمات فعلا هردو ماه یکبار برروی صورتحساب‌مشترکان تلفن نوشته شده وفرستاده خواهدشد

۴ـکسانی که پس از دریافت‌صورت حساب مایل‌باشندازتعدادمکالمات‌وریز مشخصات آن آگاه گردند میتوانند در تهران به‌واحد حساب های نسیه کاریر (میدان کندی‌ـ خیابان تاج‌جنب‌خیابان شادمان)مراجعه وباپرداخت هزینه‌کمی صورت مزبور را دریافت نمایند . در شهرهای دیگر این مراجعه به‌ادارات مخابرات صورت خواهد گرفت .

۵ـاین تسهیلات شامل مشترکان تلفن مغناطیسی درکشور نیز میشود و این گروه از مشترکان نیزبدون‌گشایش حساب سپرده یامراجعه به‌اداره کاریر، نام شهر وشماره تلفن مخاطب خودرابه مراکز مکالمات بین شهری محل خود خواهند گفت ومرکز مخابرات ارتباط را درحدود امکانات نقاط برقرارخواهد ساخت .

۶ـ از کلیه مشترکانی که ودیعه‌ای برای انجام مکالمات تلفن بین شهری‌در تهران و شهرستانها سپرده اند درخواست‌میشود ازروز۱۶دیماه ۱۳۵۳ برای تسویه حساب ودریافت سپرده خود، درتهران به‌نشانی‌یادشده‌دربالا و درشهرستانهابمراکز مخابرات‌مراجعه نمایند .

۷ـبرای‌کسب‌اطلاع‌بیشترو رفع هرگونه مشکل به‌شماره تلفن ۱۱۶ مراجعه فرمائید .

انتظار میرود مشترکان‌محترم‌تلفن در تهران و دردیگر شهر های کشور درواگذاری این‌تسهیلات‌باادارات ومامورین مخابرات همکاری فرمایند .

آ ـ ۱۰۴۷۰۷

مجله جوانان

روز های دوشنبه بامطالب خواندنی منتشر میشود

آگهی پذیرش دانشجو

برای دوره فوق لیسانس دانشکده حقوق

دانشکده حقوق وعلوم سیاسی‌دانشگاه تهران برطبق‌آئین‌نامه‌تحصیلات دوره های فوق لیسانس‌مصوب‌دانشگاه برای رشته های حقوق خصوصی‌وعلوم جزائی از طریق مسابقه‌ورودی‌باشرایط زیر تعدادی دانشجو می‌پذیرد .

۱ـ کسانی میتوانند درمسابقه ورودی شرکت کنند که دارای‌دانشنامه لیسانس یابالاتر در رشته قضائی باحداقل میانگین کل ۳یابرابر آن‌از دانشگاههای ایران یاکشور های دیگر مورد تایید وزارت علوم و آموزش عالی باشند .

۲ـمواد امتحانی بقرارزیراست :

الف ـرشته حقوق خصوصی :

متون حقوقی بزبان انگلیسی یا فرانسه

حقوق مدنی

حقوق تجارت

حقوق بین‌الملل خصوصی

ب ـ رشته علوم جزائی :

متون حقوق جزا بزبان انگلیسی یافرانسه

حقوق جزای عمومی

حقوق جزای اختصاصی

آئین‌دادرسی کیفری

۳ـداوطلبان باید روزهای۱۴و۱۵ دیماه ۱۳۵۳ بادردست داشتن مدارك زیر ـ بقسمت اموردکتری‌وفوق‌لیسانس‌دانشکده حقوق مراجعه و ثبت نام نمایند .

فتوکپی مدارك تحصیلی ونظام‌وظیفه (۱ نسخه)

رونوشت یافتوکپی شناسنامه

عکس ۳×۴ (۲قطعه)

قبض رسید یکهزار ریال بحساب‌شماره ۱۰۸۴ دانشگاه تهران دربانك مرکزی که درشعب بانك ملی ایران نیزقابل پرداخت است .

۴ـامتحان ورودی روز چهارشنبه۱۸ر۱۰ر۱۳۵۳ ساعت ۳ونیم بعدازظهر درمحل دانشکده حقوق برگزارخواهدشد .

۲ الف ۱۹۵۰۴

دانشگاه تهران

آگهی استخدام

سازمان آب و فاضلاب اصفهان‌برای تکمیل کادر کارمندی خود به تعدادی دیپلمه ریاضی و فوق دیپلم انستیتو ـ تکنولوژی رشته های برق و مکانیك و ساختمان و لیسانسیه ریاضی و دیپلم‌و لیسانس‌نقشه برداری برای‌انجام‌خدمات فنی نیاز دارد :

۱ـ تابعیت دولت شاهنشاهی‌ایران

۲ـ متدین به یکی از ادیان (اسلام‌ـ مسیحی ـ کلیمی ـ زرتشتی)

۳ـ سن برای داوطلبین دیپلمه ۲۵ سال و برای لیسانسیه ۳۰ سال

۴ـ دارا بودن برك خاتمه خدمت یا معافیت دائم غیر پزشکی

از طریق مسابقه انتخاب و استخدام مینماید . داوطلبین میتوانند جهت ثبت نام تا قبل از تاریخ دوشنبه ۳۰ر۱۰ر۵۳ همه روزه باستثنای روز های تعطیل با دردست داشتن مدارك زیر :

۱ـ فتوکپی مدرك تحصیلی

۲ـ شش قطعه عکس ۴ × ۳

۳ـ فتوکپی خاتمه خدمت

۴ـ فتوکپی شناسنامه

۵ـ فیش بانکی به مبلغ ۲۵۰ ریال‌به صندوق سازمان یا بانك ملی شعبه اصفهان بحساب ۹۰۶۹۳ واریزگردد

به کارگزینی سازمان واقع درخیابان هزارجریب خیابان پاسارگاد مراجعه نمایند . در تاریخ چهار شنبه ۲ بهمن ماه کارت شرکت در مسابقه توزیع‌می گردد و مسابقه در ساعت ۸ صبح روز جمعه ۴ بهمن انجام خواهدشد .

سازمان آب و فاضلاب اصفهان

شاهنشاها:

سپاس بیکران به پیشگاهت که بفرمان مطاع آن پدر تاجدار

با تأسیس دانشگاه، علم و دانش را به گیلان و گیلانی ارزانی کردید

و آرزوی دیرینهٔ مردم این سرزمین سرسبز را برآورده شد

سپاس مردم شاهدوست گیلان زمین که از جان و دل میستایند تا تقدیم خاکپایت

مجتبی رضوانی

دبیر شورا و رئیس ادارهٔ آموزش و پرورش منطقه رودسر

از: دکترمحمد ایزدپناه ـ سوئیس

پزشکان ایرانی در مطب زندانی میشوند

برای استادان دانشگاه، خانه بسازید

در باره تامین رفاه برای استادان دانشگاه ها، تاکنون اقدامات زیادی صورت گرفته است اما بنظر من این اقدامات نمی تواند با موقع و مسئولیت حساسی که استادان دانشگاه های کشور دارند متناسب باشد ودراین مورد هنوز نارسائی های زیادی به چشم میخورد.

یکی ازاین موارد، عدم تساوی حقوق دانشگاهیان نسبت به سوابق و سنوات خدمت میزان تحصیلات و کارآئی آنها است . هم اکنون در بعضی از دانشگاه ها استادانی وجود دارند که با تحصیلات، تحقیقات و سوابق مساوی ، نصف بعضی دیگر از همکارانشان حقوق می گیرند دو نکته مهم تر این که هنوز در مورد تامین مسکن برای دانشگاهیان اقدام جدی صورت نگرفته است . بنظر من احداث کوی دانشگاهیان برای استادان هر دانشگاه درمحلی مناسب و نزدیک همان دانشگاه یا موسسه عالی ، بسیار ضروری است چون باین ترتیب ، استادان بطور شبانه روزی با واحد آموزشی خود در تماس و ارتباط دائمی خواهند بود و فرصت بیشتری برای رفت و آمد های مکرر به محل کار خود خواهند داشت. اجرای این هدف البته بطرح جامعی نیاز دارد ، زیرابلوک هائی که ساخته می شود از هر حیث باید بوضع وحال و مقام استادان دانشگاه ها متناسب باشد.

غلامرضا جباری ، عضو سازمان دانشگاهیان ایران

ما را هم لیسانسیه کنید !

دانشجویان رادیولوژی انستیتو عالی علوم بیمارستانی تقاضا دارند که دوره تحصیلی آنها از فوق دیپلم، به لیسانس تبدیل شود . رادیولوژی رشته حساس وپراهمیتی است و دانشجویان، باطی دوره دوساله و اخذ مدرک فوق دیپلم نمی توانند آنطور که باید بخدمات خود ادامه دهند.

امین کاملی

دختران مشمول را هم کفیل کنید

در بند «و» ماده ٤٤ قانون وظیفه عمومی آمده است که فرزند ذکور منحصر بفرد هر مرد یا زنی که سن یکی از آنها از شصت سال تجاوز نموده باشد کفیل شناخته و از وظیفه معاف است. این ماده، باقید عام و بدون در نظر گرفتن مدارج تحصیلی مشمولان ذکور نوشته شده است، درحالیکه خانم هائی که مشمول خدمات اجتماعی زنان هستند از این معافیت بی بهره اند.

بند ۲۲ ماده ٤٤ قانون خدمات اجتماعی زنان، باقید خاص، فقط زنان دیپلمه ای را که کفیل منحصر بفرد خانواده هستند از خدمت معاف می کند. بنابراین، نابرابری چشم گیری میان مشمولان مرد وزن وجود دارد. اخیرا این مساله در مجلس سنا نیز مطرح شد اما گویا نتیجه ای از آن بدست نیامد . هم اکنون گروه عظیمی از دخترانی که تحصیلات دانشگاهی دارند و در ضمن ، دختر منحصر بفرد خانواده نیز هستند نمی توانند مثل مشمولان مرد از این معافیت استفاده کنند. علاوه بر دختران تحصیلکرده داخل کشور، بنابر آمار منتشره نزدیک به سه هزار دختر ایرانی در کشورهای اروپا و امریکا به تحصیلات عالیه اشتغال دارند که قطعا درصدد چشم گیری از آنها دختر یا حتی فرزند منحصر بفرد خانواده خود هستند و چنانچه معافیت موضوع ماده ٤٤ قانون وظیفه عمومی شامل حال آنها شود، میتوانند آنها را به وطن و به آغوش خانواده بازگردانند.

بانو م ـ ابراهیمی

نامه به سردبیر

روزنامه اطلاعات
خیابان خیام
تهران

یک کیلو لیمو شیرین ۸۸ ریال !

دیروز یک کیلو لیموشیرین معمولی را به قیمت ۸۸ ریال خریدم . این رقم بر روی اتیکتی که مارک اتاق اصناف راهم داشت ، نوشته شده بود. هرچه با لیموفروش چانه زدم، حتی یک ریال هم پائین نیامد و مرتبا اظهار میداشت :

ـ آقا، نرخ اتاق اصناف و اگر ارزانتر بفروشیم ، جریمه میشویم!

البته چون در منزل میهمان داشتم مجبور شدم پول ۱۲ بپردازم ولیمو را باهمان قیمت بخرم اما هرچه فکر کردم نتوانستم خودرا قانع کنم که اتاق اصناف نرخ لیمو را در زمستان ـ که فصل مرکبات است ـ ۸۸ ریال قیمت گذاشته باشد.

به اتیکت که دقیق شدم دیدم قبلا برروی آن چیزی نوشته شده بود که پاک شده و من حدس میزنم که صاحب مغازه، نرخ اتاق اصناف را پاک کرده وبدلخواه خودچنین رقم زیادی رابرروی اتیکت نوشته باشد. اگر حدس من درست باشد بعید نیست که بعضی مغازه داران دیگر نیز ازهمین رویه غلط وغیرمنصفانه استفاده کنند درآین صورت، این گروه را نه بعنوان گرانفروشی بلکه بعنوان متقلب باید تحت تعقیب قرار داد .

محسن لبافان

شهرداری : ساعت گل تعمیر شد !

دو توضیح زیر از طرف دفتر اطلاعات و روابط عمومی شهرداری پایتخت به روزنامه رسیده است:

*عطف بشرح مندرج درشماره ۲۱ آذرماه آن روزنامه در مورد خرابی ساعت گل باطلاع میرساند: ساعت گل میدان ولیعهد بعلت نقص فنی چندروزی از کار افتاده بود که پس از تعمیر، بطور منظم بکارخود ادامه میدهد.

*در مورد عدم نظافت خیابان ناصرخسرو که درشماره ۲۱ آذر آنروزنامه چاپ شده بود اشعار میدارد که این خیابان بطور مرتب ازطرف ماموران شهرداری منطقه ۵ نظافت میشود و ازاین بابت ،جای نگرانی نیست.

آگهی تغییرات و افزایش سرمایه در شرکت سهامی خاص پنبه پاک کنی روغن کشی پارس ثبت شده به شماره ٤٤٦٨

طبق صورت جلسات مورخ ۵۳٫۹٫۱۲ و ۵۳٫۵٫۲٤ و ۵۳٫۸٫۳۰ مجامع عمومی عادی و فوق العاده شرکت مزبور تصمیمات زیر اتخاذ و تصویب شده است :

۱ـ ترازنامه عملکرد یکساله ۵۲ و ۵۳ منتهی پایان مردادماه ۵۳ به تصویب رسید ۲ـ روزنامه اطلاعات جهت درج آگهی های شرکت تعیین شد ۳ـ آقایان منوچهر ملکیان واحمد فاطمی از موسسه حسابرسی امین به ترتیب به سمت بازرسان اصلی وعلی البدل برای مدت یکسال انتخاب گردیدند ٤ـ سرمایه شرکت از مبلغ سیصد میلیون ریال به مبلغ سیصد و شصت و سه میلیون و پانصد هزار ریال منقسم به ۳۶۳۵۰۰ سهم یکهزار ریالی با نام تمام پرداخت افزایش یافت و ماده ۵ اساسنامه بشرح فوق اصلاح شد مبلغ افزایش سرمایه از محل ذخیره توسعه صنعتی و پرداخت نقدی سهامداران بموجب گواهی شماره ٤۱۲ـ ۵۳٫۹٫۲۱ بانک بازرگانی ایران شعبه ۳۳ تامین گردیده است ذیل ثبت از لحاظ امضاء در تاریخ ۵۳٫۱۰٫۲ تکمیل شد.

م الف ۱۹۸۳۵

مدیر کل ثبت شرکتها و مالکیت صنعتی ،حمید جمشیدی

آگهی مصوبات هیئت مدیره شرکت ایسام کو (شرکت سهامی خاص) ثبت شده به شماره ۲۰۳۱۸

طبق مستخرجه صورت جلسه مورخ ۵۳٫۸٫۱۱ هیئت مدیره شرکت مزبور به آقای مدیر عامل وقائم مقام مدیر عامل اختیار داده شد حسابهای جاری نزد بانک تجارت خارجی ایران شعبه تخت جمشید تهران افتتاح کنند و آقای رئیس هیئت مدیره حق امضاء خود را در مورد چکها به آقای فریدریش تفویض نمود ضمنا طبق مدارکی که جهت تاسیس شرکت تسلیم شده است آقای کوچلر بسمت رئیس هیئت مدیره و آقای دکتر فریدون باتمانقلیچ بسمت نایب رئیس هیئت مدیره و عضو کمیته اجرائی تعیین شده اند.

م الف ۱۹۸۳۰

مدیر کل ثبت شرکتها و مالکیت صنعتی ،حمید جمشیدی
آ ـ ۱۰۴۷۳۵

آگهی مناقصه شماره ۳

شرکت سهامی باطری سازی نیرو یک قلم (٤۰ تن کائولین) خودرا از طریق مناقصه خریداری مینماید.

پیشنهاد دهندگان میتوانند باامراجعه بامورمالی شرکت واقع در سلطنت آباد «تقاطع بلوار کوی نوبنیاد وجاده اقدسیه» واخذ مشخصات فنی، برگ شرائط مناقصه را دریافت وپیشنهاد خودرا طبق مفاد مندرج در برگ شرایط مناقصه تنظیم وتاساعت ۱۰ صبح روز شنبه ۵۳٫۱۰٫۲۱ بدفتر دبیرخانه شرکت واقع در محل یادشده بالا تسلیم نمایند. م الف ۱۹۹٤٤

شرکت سهامی باطری سازی نیرو

اطلاعیه مرکز آزمون شناسی

درباره مسابقه ورودی مدرسه عالی مدیریت گیلان

مرکز آزمون شناسی برای نیمسال دوم تحصیلی ۵٤ـ ۵۳ دوره لیسانس مدرسه عالی مدیریت گیلان تعدادی دانشجو از میان داوطلبانی که در یکی از رشته های طبیعی ، ریاضی ، ادبی ، بازرگانی و بانکداری دارای دیپلم کامل متوسطه هستند به شرح جدول زیر انتخاب می کند .

نام رشته	نوع دیپلم مورد پذیرش				
	طبیعی	ریاضی	ادبی	بازرگانی	بانکداری
مدیریت صنعتی		×			
مدیریت مالی	×	×		×	×
مدیریت اداری	×	×	×		

شرایط اختصاصی :

۱ـ هرداوطلب باتوجه به نوع دیپلم موردپذیرش فقط یکی از رشته های تحصیلی را میتواند انتخاب ودربرگ درخواست قید کند .

۲ـ داوطلبان ورود به مدرسه عالی مدیریت گیلان مکلفند قبلا از کلیه مقررات وموازین آموزشی واداری این مدرسه عالی اطلاع حاصل کرده بعد از پذیرفته شدن و ثبت نام درمدرسه عالی وادامه تحصیل مفاد آنها را رعایت کنند .

۳ـ داوطلبانی که مهلت مقرر دربرگ آماده بخدمت آنان منقضی شده باشد حق شرکت در این مسابقه ورودی را ندارند .

٤ـ زبان خارجی دراین مسابقه ورودی ودوران تحصیل منحصرا انگلیسی است .

۵ـ داوطلبانی دراین مسابقه ورودی پذیرفته خواهند شد که نمره زبان خارجی و ریاضیات آنان جزوبالاترین ۶۰ درصد امتحان دهندگان باشد .

۶ـ مدرسه عالی مدیریت گیلان هیچگونه تعهدی برای تامین غذا ومسکن نمیکند .

۷ـ چهل درصد دانشجویان این مدرسه عالی از پذیرفته شدگانی انتخاب خواهند شد که دیپلم کامل متوسطه خودرا از یکی از دبیرستان های شهرستان های استان گیلان واستان مازندران دریافت کرده باشند .

مواد امتحانی برای هرسه رشته

ریاضیات (حساب ـ جبر و مثلثات درسطح دوره دوم متوسطه رشته طبیعی)
زبان فارسی وشناخت فرهنگ ملی ومسائل ایران
زبان انگلیسی
هوش و استعداد تحصیلی

ثبت نام

داوطلبان برای ثبت نام باید برگ درخواست ذیل این اطلاعیه را تکمیل کرده همراه مدارک خواسته شده حداکثر تا تاریخ ۵۳٫۱۰٫۲٤ پاپست سفارشی به نشانی تهران ـ خیابان آبان جنوبی ـ مرکز آزمون شناسی ازسال دارند (مدارک ثبت نام منحصرا از طریق پست سفارشی دریافت می شود) به مدارک ناقص یامدارکی که پس از تاریخ مذکور به پست تحویل شود ترتیب اثر داده نخواهد شد . (مرکز آزمون شناسی به علت محدودیت فرصت از رفع نقائص برگهای درخواست معذور است و برای صاحبان آنها کارت ورود به جلسه امتحان صادر نخواهد کرد .)

توزیع کارت

کارتهای ورودی داوطلبان درتاریخ ۵۳٫۱۱٫۱۰ درمحل مرکز آزمون شناسی واقع درتهران خیابان آبان جنوبی توزیع خواهد شد .

محل وساعت اجرای امتحان در روز توزیع کارت باطلاع داوطلبان خواهد رسید

مرکز آزمون شناسی

برگ درخواست شرکت در امتحانات مسابقه ورودی نیمسال دوم سال تحصیلی ۵٤ـ۵۳

مدرسه عالی مدیریت گیلان

۶

اینجانب با مشخصات زیر تقاضای ثبت نام وشرکت در امتحانات مدرسه عالی مدیریت گیلان را دارم .

نام خانوادگی ـ نام ـ شناسنامه به شماره ـ صادره از

دارای دیپلم کامل متوسطه در رشته ـ از دبیرستان ـ شهرستان

استان ـ مایل به استفاده از ظرفیت پذیرش دانشجو از سهمیه منطقه ای هشتم ☐ نیستم ☐

ورشته ای که راکه ذیلا" باعلامت x مشخص کرده ام انتخاب می کنم (فقط یک رشته)

مدیریت صنعتی		مدیریت مالی		مدیریت اداری	

باا ین برگ مدارک زیررا ارسال میدارم :

۱ـ فتوکپی دیپلم کامل متوسطه یا جواز قبولی ۲ـ فتوکپی کامل وخوانای شناسنامه .

۳ـ قبض رسید بانک ملی ایران بابت پرداخت مبلغ ۵۰۰ ریال به حساب شماره ۷٤۸ در بانک مرکزی ایران

٤ـ چهار قطعه عکس ٤×۶ که مشخصات کامل خود را پشت یکایک آنها نوشته ام .

نشانی : شهر ـ خیابان ـ کوچه ـ شماره پلاک

تلفن ـ تاریخ

قبل ازارسال این برگ بار دیگر آنرا بررسی کرده ام وازکم صحت آن وهمچنین کامل بودن مدارک ضمیمه اطمینان دارم .

امضاء داوطلب

تذکر : زوی پاکت نوشته شود مربوط به مسابقه ورودی رشته ☐ مدرسه عالی مدیریت گیلان

وبه ثبت نام ومدارک ارسالی بهیچ عنوان ترتیب اثر داده نمیشود .

مقاله جالب آقای دکتر بنی هاشمی را که با عنوان : **پزشک یک نعمت است یا لعنت؟** درشماره ۲٤ آذرماه روزنامه اطلاعات خواندم. این مقاله در پاسخ مقاله ای از آقای فرهاد مسعودی ـ مدیر اطلاعات ـ چاپ شده بود . بنظر من دو نکته ای که در آن مقاله به آن اشاره شده بود حائز اهمیت بسیار زیادی است ومایلم درباره این دو نکته توضیحات بیشتری بدهم. نکته نخست این بود که چرا یک فرد ایرانی در «میوکلینیک» کارش رضایتبخش است ولی درکشور خودش نیست؟ دراین مورد باید توجه داشت، که علم پزشکی در آمریکا وسیستم سازمانهای پزشکی این کشور ، دو موضوع جداگانه هستند و نباید آنها را بایکدیگر مخلوط ساخت. در مراکز بزرگ پزشکی آمریکا، این علم به بهترین نحو و کامل ترین تجهیزات بطور مرتب درحال پیشرفت است، اما قوانین سازمانهای پزشکی آمریکا بخصوص برای بیماران ، در ردیف نا سالم ـ ترین و ناقص ترین نوع خود در کشورهای مترقی دنیا است . چنانچه بیاد بیاوریم حتی پرزیدنت جان. اف. کندی فقید، خواهان تعویض این شرایط نامطلوب بود که متاسفانه تصویب نشد، متوجه اهمیت این امر میشویم .

بهمین جهت وقتی یک ایرانی بقصد تحصیل یا کاربزشکی وارد این کشور میشود، بی آنکه صدمه ای از سیستم غلط و نارسای سازمان های پزشکی این کشور ببیند ، بکار در مراکز پزشکی می پردازد و مثلا بین ۸ تا ۱۲ ساعت ازوقت روزانه اش را در مقابل مبلغ ثابت متوسطی به معاینه یا مطالعه اختصاص میدهد . در ایران مطلوب پزشکان کاملا عوض می ـ شود و موضوع درآمد ، رل عمده را بازی میکند، یعنی وقتی به ایران برمیگردند بکلی تحت تاثیر سیستم غلط پزشکی قرار میگیرند . پول درآوردن عمل گناهی نیست امّا وقتی آدم شب و روزش را باین منظور بکنراند و برای آن حدی تعیین نکند مسلما فرصتی برای رسیدگی کامل به بیمار و امور خانوادگی و تفریح، مطالعه و تحقیق نمی ماند.

مطلب دیگری که آقای دکتر بنی هاشمی به آن اشاره کردند مساله مطب داری است . در این مورد باید بگویم که اولا عقیده ایشان کاملا شخصی است و درثانی یک حالت نسبی دارد . در همه جای دنیا عده ای از پزشکان علاقه بیشتری به اکتشافات علمی وتجربی دارند و عده دیگری که اکثریت پزشکان را تشکیل می دهند ، به کار در مطب می ـ پردازند . ما می توانیم مطمئن باشیم که نه تنها در کشور ما بلکه درتمام نقاط دنیا «مطب» یکحالت چهاردیواری دارد. این دیگر تقصیر دولت نیست ، در کشورهای خارجی هم دکتری که به دنبال اکتشافات می رود بطور متوسط ، در مقایسه بادکتری که مطب دارد درآمد کمتری دارد . در عوض پزشکانی که در مطب کار میکند وقت کمتری برای مطالعات علمی دارند ، اما بهرحال «وقت کمتر» وجود دارد و برخلاف ایران ، به صفر نمی رسد!

بنابراین مطب داری، نمیتواند توجیه کننده نقص سیستم درمانی و بهداشتی ما باشد، بلکه این نقص را باید در زندانی شدن پزشکان ایرانی در چهاردیواری مطب جستجو کرد. همانطور که اشاره کردم سیستم ، در اغلب نقاط دنیا نقائصی دارد اما اگر پزشک فرصت کافی داشته باشد میتوان ازنتایج سوء نقص سیستم جلوگیری کرد .

نکته اساسی در مساله طب و درمان در ایران همان زندانی بودن پزشکان در چهاردیواری مطب شان است که شبو روزشان را در آن میگذرانند و درنتیجه نه تنها نمیتوانند بطور کامل به بیمار برسند بلکه ازخود نیز غافل میشوند . در حالیکه آن دسته از پزشکان ایرانی که در اروپا یا امریکا به مطب داری می پردازند وقت معینی را به مطب اختصاص میدهند و درنتیجه، فرصت کافی برای استراحت ومطالعه وتحقیق دارند.

صاحبان صنایع وبازرگانان کشور
الاخبار
تنها مجله عربی زبان ایران
از گروه نشریات موسسه اطلاعات
با داشتن نمایندگی در ۱۲ کشور عربی
روزهای شنبه منتشر میشود

به زودی نخستین
توزیع چای
باسینی در
وزارتخانه ها
ممنوع شد
اج
برای تهیه ترموس های تمام استین لس عایق شده چای بظرفیت های ۵ گالن (۱۲۰ فنجان چای) و ۳ گالن (۷۲ فنجان چای) و ترولی تمام استین لس مخصوص سرویس وتوزیع چای به نشانی زیر مراجعه کنید :
شرکت مهندسی طرح واجرا
باسئولیت محدود
خیابان شاه شماره ۷۰ (چهار راه کاخ) تهران ـ ایران
آدرس تلگرافی : تجراکو تهران
تلفن : ۴۸۶۹۰ ـ ۶۳۲۰۷۲ ـ ۶۳۳۱۰۳ ـ ۹۷۰۰۶۹

نیازمندیهای اطلاعات تلفنی آگهی قبول میکند ۳۱۱۲۲۵-۳۱۱۲۲۴ ۳۱۱۲۳۰-۳۱۱۲۲۹

اثاثیه

فرش دست دوم

اوکازیون برای علاقمندان بفن عکاسي آماتوری بعلت تغییرمکان لوازم کامل آتلیه عکاسی شامل دوربینها واگراندیسور ـ پرژکتور وذره‌بینهای مختلف لایکا و دوربین مینوکس بالوازم کامل و داروهای شیمیائی عکاسی و یکدستگاه میکروفیلم برای فیلم برداری کتاب بفروش میرسد تلفن ۷۵۱۳۶۸
۱ـ۳ آ ـ ۲۰۲۵۷

لباس زمستانی زنانه نو ودست دوم پالتو شلوار دامن لباس شب روز کفش کیف اسباب‌بازی بخاری کلمن وسایر اسباب‌منزل بسیار ارزان ٤ روز خیابان روزولت مقابل کریمخان‌زند کوچه شیمی پلاک ۱۰۲ تلفن ۸۲۱۴۹۰
۱ـ۲ آ ـ ۲۰۱۵۲

وسائل اطاق خواب
میز ناهارخوری ـ مبل سالن امریکائی بفروش میرسد تلفن ۹۲٤۸۲۰
۱ـ۳ آ ـ ۲۰۳۹۰

یکدستگاه اطاق کاراوان‌ساخت آلمان ٤ نفره دارای اجاق‌گاز دستشوئی ـ بخاری بفروش میرسد صبح از ساعت ۸ الی ۱۲ بعدازظهر ۲ تا ٥ تلفن ۷۷۲۲۳۸
آ ـ ۱٤۳۷٥

فروش دست اول

قابل توجه کارکنان شرکت‌نفت وبانکها فروشگاه فرش پارسا فروشنده انواع فرشهای دست بافت باتضمین بطوراقساط تلفن ٥۳۷۰٦۰
۱ـ۲۰ آ ـ ۱۹٦٥۸

خرید

بازرگانی فرش کیهان ۸۳۰۹۰٤ و۸۲۳۷۷٦
خریدار نقدی همه رقم فرش کهنه ونو جهت صادرات روزولت میدان ۲٥ شهریور.

فروشگاه آستارا ۹۲٦٤۰۲۱
بهترین خریدار یخچال برقی و نفتی ـ تلویزیون و غیره ...

جهان کالا ۹۲٥٤٥۸
خریدار یخچال تلویزیون ولوازم منزل شما

کاخ فرش کارلو
تلفن ٤۲٦٤۱
عادلانه ترین خریدار فرشهای نو و کهنه شما جهت صادرات در اسرع وقت.

گالری فرش

شایان ٦٦۱۰٦۹
بهترین خریدار هر نوع قالی و قالیچه کهنه ونو

فروشگاه آسیا ۹۲۲۸۳۲
خریدار فرش یخچال برقی و نفتی تلویزیون و غیره

بازرگانی طوسی

تلفن ۷٥۹۰۲۹
فرشهای کهنه و نو شما را برای صادرات از سایرین بهتر میخرد.

فروشگاه آریا ۹۲۹۳۹۳
خریدار فرش وسایر لوازم‌منزل

ایران‌فرش ۷۷٤۹۷۲
فرشهای کهنه وسایر لوازم‌منزل بهر مبلغ نقدا بیشتر ازسایرین خریداریم تلفن ۷۷۷۰۲٥

کلیه لوازم خانگی شما را خریداریم تلفن ۸۷۱۲۱۲

فرش زنجانی ۳٤۹٤۳۸

شستشوی مبل و فرش

گلین سرویس
خشکشوئی مبل فرش موکت با دستگاه و پرده با نصب‌مجانی تلفن ۹٥۲۰٤٦

خشکشوئی مبلمان ادیب
یکدست ٥۰ تومان
خشکشوئی پرده پارچه‌وکرکره بانصب‌مجانی ۹٥٦٥٦٥

سرویس آلمان بزرگترین
خشکشوئی مبلمان فرش موکت پرده درمحل ۷۹٥۳۰۷

دوراکلین سرویس امریکا
با تکنیک برترگرانتر مطمئن‌تر تلفن‌های ۸٤۸۳۹٥ و ۸٤۸۳۹٦ و ۸٤٥٦۸۳

شستشوی مبل و پرده
مرجان خشکشوئی مبل و پرده درمحل تلفن ۹٥۹٥۱۷

کورش تلفن ۹٥۸۳۰۹
قالیشوئی رفوگری لکه‌گیری ۱ـ۱٥

کلینرهوم سرویس
خشکشوئی مبل، فرش، موکت، پرده، وداخل اتومبیل در محل ۷٥۳۸۸٥ و۷٥۳۸۷۳
۱ـ۱۰ آ ـ ۲۰٤۱۲

کارخانه قالیشوئی ادیب
۹٥٦٥٦٥
۹٥۸۹٥۰ و۹٥۲٤٥٤

تعمیرات و رفوگری فرش های نووکهنه ولکه‌گیری فرش‌وقالیشوئی پذیرفته میشود تلفن ۳۹۲۰٤٥ آدرس خیابان فردوسی شمالی نبش کوشک ـ پاساژ کوشک ۱ـ۳

آمریکن سرتی فاید
فقط دوساعت بما مهلت‌دهیدتا مبلمان، فرش، موکت پرده و تشک اتومبیل را با استفاده از آخرین تکنیک و تجربه آمریکائی در محل خشکشوئی کامل و تحویل نمائیم.
۷٥٤۸۱۲ ـ ۷٥۸٤۹٦

سوپر کلین سرویس
خشکشوئی وسرویس‌فرش‌موکت مبلمان پرده وتشک‌اتومبیل‌بطور شبانه روزی در محل‌بااستفاده از آخرین تکنیک آمریکائی و اروپائی تلفن ۸٤۱۳٤٦
۸٥۲۷۹۳ و ۸٤٦۱٤٦

قالیشوئی تاج بخش و خشکشوئی مبلمان
فرش موکت تشک اتومبیل پرده بانصب مجانی ٥۹۱۲٦۹
ا ـ ۲۰۱٥۱

کارخانه قالیشوئی اطلس
تلفن ۹٥۲۰٤٦ و ۹۷٥٤۳۰

آنتن تلویزیون

نصب آنتن
تمام کانال ضدزنگ باضمانتنامه ۷٥٤٥۸۹

جی بی سی
فقط ۱۰۰ تومان ۷۷٦۹٤٤

نصب آنتن
تمام کانال و آموزشی ارزانتر از همه جاونصب روکش کولر موسسه ورتیکال تلفن ۹٥۱۲۲۱

تعمیرات

تلویزیون
تعمیرگاه تلویزیون الکترون با تائیدوزارت کار ۷٦۳٦۸۲
تعمیرتلویزیونهای R.C.A-R.T.I شاوب لورنس فیلیپس.سیرا تلفونکن و سایر مارکهاسرویس مجهز سیار درشهروشمیرانات

SCHAUB-LORENZ
شاوب لورنس
سرویس فوری ۸۸۳۲٦۲

تعمیرگاه مجاز شماره ۱۱ شاوب لورنس
سرویس سیار فوری برای کلیه نقاط تهران و شمیرانات
تلفنهای ٦٦۷۱۷۱ ٦٦۹٥۱٤ ٤۲۷۳۳
SCHAUB-LORENZ

الکترو مغناطیس
تعمیر تلویزیون های اروپائی آمریکائی‌وژاپنی
بمناسبت ژانویه
یکسره باز است حتی ایام تعطیل
۹٥۹۸۹٤
۹٦۱٤۰٦
۹٦۷۹٥٦
۹٦۷۹٥۷

ایران الکترونیک
تعمیرگاه انواع تلویزیون های لامپی وترانزیستوری
۷۷٦۹٤٤

تعمیر تلویزیون ونصب آنتن تمال کانال
۷٦٤۱۹۳

تلویزیون شما فوری در منزل تعمیر میشود ۸۷٤۷۷۰

شاوب لورنس
SCHAUB-LORENZ
سرویس ۳٤۲٤٦۳ فوری

سرویس تلویزیون
گارانتی تلفن ٦۲۸۳۷۱
R.C.A.R.T.I سرویس‌سیار سیرا مدیاتور جنرال‌الکتریک و گراندیک بویژه شمیرانات

تعمیر فوری تلویزیون
۸۲۸۳٤۷

تعمیرگاه مجاز
آر.ث.آی شاوب لورنس
سرویس ۷٥٥٤٥۰ فوری

بخاری

سازمان فنی ۱۱۰
سرویس آبگرمکن و سرویس بخاری فوری ۷٦۰۹۹۳ و ۷٦۳۷۸٥

سرویس و رنگ بخاری آبگرمکن، شوفاژ فوری ۳۱۸٤۱٤

سرویس آبگرمکن فوری ٤۷۷۹۹

سرویس بخاری وآبگرمکن ووروکش کولر ۷٦٥۲٦٤

شوفاژ

شوفاژ
۸۳٦۸۳٦
۸۳٦۸۳۷
۸۲۱۰٦۱

نصب و نگهداری شوفاژ باسرویس شبانه روزی ۷۹٦۱۰۳ و ٦۲۱٤٤۸

تعمیرات نصب نگهداری شوفاژ با سرویس شبانه روزی فوری ۷۹۳۸۹۷

شرکت مهندسی
جو
جهت برقراری حرارت مرکزی شماآماده سرویس و گارانتی سالانه می باشد
تلفن ۸۳۷٥۰۰

شرکت رام‌شین
نصب ـ سرویس ونگهداری سالیانه شوفاژ تلفن ۲ ـ ۹۳۹۷۳۱

سرویس شوفاژ آبگرمکن وبخاری فوری ۷٥۰۹۱٦

شرکت ایران تاسو سرویس طرح و نصب تاسیسات شوفاژ تهویه ۷٥۱٦٥۱ و۷٥٤٤٥۰

شرکت هاتکول ۸٤٥٤۳۹
نصب و سرویس و نگهداری شوفاژ ـ تهویه ـ سردخانه ۱ـ۱٥

نصب شوفاژ ـ تهویه و تاسیسات آبرسانی وبرق ساختمان اکتیویته تلفن ٦٦٥۰۷٥

الکترو پطروسیان
سرویس شوفاژ تهویه بخاری آبگرمکن ۷٦٤۱۳۹ و۷٦٤۳۷۸

کولر

تعمیرگاه مجاز ۱۳۱ ارج
سرویس نصب رنگ امیزی آبگرمکن بخاری و روکش برزنتی کولر و کانال کشی ساختمان عباس‌آباد نظامی ۸٥۲٥٦۸ و ۸٤۱۱۲٥

یخچال

تعمیرگاه سید حسین
تعمیر همه نوع لباسشوئی یخچال آبگرمکن ۸۸۲٤۳۸

تعمیرگاه یخچال فریجیدر
اثاث یدکی موجود ۸٤۸۷٥٦

تعمیرات یخچال فوری ۷۹۳۸۹۷

تعمیر یخچال‌فریژیدر ۸۳۹۲۲٥

فروش اتومبیل

بی‌ام‌و ۲۰۰۲ مدل ۷٥
با شرایط مناسب به فروش میرسد
تلفن ۸٤٤۹۷۲

بنز ۲۲۰ مدل ۷۱ بسیار تمیز رنگ سفید یخچالی با استریو ـ رادیو ـ سقف‌شیبدار ۷۰۰۰۰ کیلومترکارکرده بفروش میرسد ۸٤٦۲۸٦ تعمیرگاه هراند.

بنز ۲٥۰ مدل ۷۱ فرمان هیدرولیک با کمک دیفرانسیال رادیو پخش استریو رنگ سفید بسیار تمیز بیواسطه قیمت مقطوع ۷۷۰۰۰ تومان تلفن ۸٥٦۰۰۰ از ۸ صبح تا ٤ بعدازظهر

بنز ۲۸۰ مدل ۷۳ س بدون‌گولر بفروش میرسد تلفن ۳۱۲۸۲۷

آریا ٥۰ سبز
بسیار تمیز ۷ تا ۹ شب ۳٤ تومان ۷۹۲۱۰۹

شورلت رویال سفید دنده‌ای صفر کیلو متر بیواسطه بفروش میرسد از ساعت ۱۷ تا ۲۲ تلفن ۷۷۳۲۲۷

شورلت ۲۸۰۰ سفارش مخصوص فرمان هیدرولیک شیشه رنگی ویکدستگاه فایربرد نقره‌ای متالیک فقط ٦٦۰۰۰ کیلو متر کارکرده ۸ سیلندر دنده‌ای بفروش میرسد به ـ پارکینگ بلوار الیزابت روبروی پارک فرح مراجعه شود.

شورلت کامارو ۷٤
اتوماتیک ٦ سیلندر. شماره نشده بدون واسطه نقدبفروش میرسد تلفن ۲۷۰٥۰
۱ـ۳ ا ـ ۱٤۲۱۱

یکدستگاه اتومبیل فولکسواگن ۱٥۰۰ مدل ٦٤ رنگ‌قرمزدرجه یک باقیمت نازل بفروش میرسد تلفن ۹۲۲۱٥٦
۱ـ۲ آ ـ ۲۰٥۱۱

بیوک ٦۹ اسپیپال‌شش‌سیلندر اتوماتیک در وضعیت‌خوب‌قیمت ٤۱۰۰۰ تومان بفروش میرسد صبح از ساعت ۸ الی ۱۲ بعداز ظهر ۲ تا ٥ تلفن ۷۷۲۲۳۸
۱ـ۳ آ ـ ۱٤۳۷۳

۲دستگاه فولکس استیشن درب کشوئی مدل ٦٦ بسیار تمیز بفروش می رسد تلفن ٤۸۰۰۷

یک دستگاه هوندا ۱۹٦۹ مدل ٦۰۰ قرمز رنگ ۱۸۰٬۰۰۰ ریال یک دستگاه شورلت کاپریس مدل ۱۹۷۰ فول اتوماتیک باکولر و پخش صورت ٥۸۰٬۰۰۰ ریال تلفن: ۹۷٥۷٥۷
آ ـ ۲۰۱۳۳

پژو ٥۰٤ مدل ۷۱ گمرک پرداخت نشده بانمره و بیمه ٤٥ تومان بدون نمره ٤۰ تومان تلفن ـ ۸٥۷۹۳۸
۱ـ۳ ا ـ ۲۰۲۲٦

پژو مدل ۷٥ رنگ آلبالوئی در گمرک بفروش میرسد ۷۹۲۸٥۷
۱ـ۲ ا ـ ۲۰۲۰۳

پیکان مدل ٥۰ رنگ یشمی تمیز قیمت ۲۰ هزار ـ تومان تلفن ۸۷۱۲۹۷

یکدستگاه پیکان
مدل ٥۳ سفید رنگ به اجاره داده می‌شود تلفن ۹٤۳۹۳۸
ا ـ ۱٤۲٥۱

ژیان مهاری مدل ٥۲ رنگ‌قرمز فروشی ۸٥۹۰۳٤
۱ـ۳ آ ـ ۲۰۳۳۸

ژیان ٥۳ بابدهی خریداریم تلفن ۸٤٦٤۹۸
آ ـ ۲۰٤۸۱

ب.ام.و ۱۸۰۰ متالیک فروشی تلفن ۷٥٤۲۱۰

یکدستگاه موتورسیکلت یاماها ۷٤ مدل ۱۲٥ تریل بفروش میرسد تلفن ۸۷۷۸۸٤

فروشگاههای اتومبیل

پیکان نو اماده نقد و اقساط شاهرضا چهارراه گرگان پلاک ۱۰٦۸

شورلت ایران

آماده تحویل در نمایشگاههای اتومبیل

سهیل

نمایشگاه شماره یک سیمتری بین شاه و حشمت‌الدوله
۹۲۳۳۱٦ و ۹۲۰۰٦۱
نمایشگاه جدید شماره ۲ شامین جمشیدآباد و پیروز تلفن
۹۳٦٥٦٤ و ۹۳۱۳٥۳

خریدار موتورسیکلت شما
خیابان آریانا چهارراه قصر ـ الدشت جنب بانک عمران
فروشگاه نوری ۹٥٦۱٥۷

برای اتومبیل شما

کارگاه فنی رستم
تعمیرکیلومتر شمار و آمپرها میزان موتور پیکان آیزنهاور اول خیابان بهبودی دست‌راست تلفن ۹۷۹۹۸٦ اتومهربانبور جمعه‌ها تاظهر باز است.
آ ـ ۲۰۳٦۲

کرایه

اتولوکس
اتومبیلهای تشریفاتی با راننده برای داخل و خارج از تهران میدان مردوسی تلفن ۸۲۱۲۷۰ و ۸۲٦٦۰٥

کالج بار
بارکش شهر وحومه
٦٦۱۱۱۱-٤۱۱۱۱

فیروزه توریست
با اتومبیلهای لوکس‌ورانندگان مجرب برای داخل‌وخارج ازشهر شبانه‌روزی ۸٥٥۸٥۰ و۸٤٤٤۰۱

تعدادی مینی بوس اجاره میشود تلفن ٤۸۰۰۷

ماشین آلات

یکدستگاه کارخانه یخسازی ۲۰ تنی
کارخانه ادواردایلبورن المان باتمام لوازم به انضمام یکدستگاه سردخانه و یکدستگاه موتور ژنراتور باکسمن انگلستان ٤ ـ سیلندر هزار دور ۱۲۷ قوه اسب و ۸۰ کیلووات برق که در حال حاضر درشهرستان لنگرود بهره‌برداری میشود باالوازم یدکی کامل بعلل بوجود آوردن کار دیگر درزمین مزبور برای فروش عرضه میگردد طالبین به لاهیجان شماره تلفن ۲۱۲۹ یا طهران خیابان سعدی شرکت ترافیکو به آقای موذنی مراجعه نمایند.

موتور های مولد برق وتلمبه آب برای اجاره موجود است تلفن های ۷۷۲۳۸۱ و ۸٦۳٤٤۲ سلیمانی.

یکدستگاه گریدر آلیس چالمرز
٤٥۸۸ آماده فروش است طالبین به تلفن ۸٤٤۰۷۷ و ۸٤۳۷٦۱ تماس بگیرند

استخدام

استخدام سکرتر
بدونفر دوشیزه یابانوی سکرتر که یکی با تحصیلات عادی و دیگری باآشنائی بزبان انگلیسی باحقوق مکفی نیازمندیم تلفن ٤٦٦٦۰ خیابان فرانسه نبش رازی ساختمان ۲٦ طبقه دوم دفتر عزیزی مراجعه شود.
۱ـ۲ آ ـ ۲۰۳۳۲

استخدام
تحصیلدار که گواهی موتور ـ سیکلت داشته‌باشد و یکنفر خدمتکارکه هردو باضامن‌معتبر نیازمندیم تلفن ٤۲۲۲۷

آگهی استخدام

شرکت تولیدی واقع در بلوار الیزابت احتیاج به تعدادی کارگر ساده زن و مرد جهت بسته بندی دارد تلفن ٤۸۲۲۷

بچندوشیزه فروشنده نیازمندیم ٥۳۷۸۰۸
آ ـ ۲۰٤٦۹

آگهی استخدام

۱ـ ماشین‌نویس‌مسلط به تایپ فارسی زن یامرد عادی یا بازنشسته.
۲ـ سکرتر باسابقه و مسلط به تایپ فارسی.
داوطلبین به تلفنهای ٤۹۱۲۷ ـ ٦٦٤۸۱٤ آقای‌مسعودی‌مراجعه نمایند.

استخدام راننده
بچند نفر راننده پایه دو همگانی‌جهت‌جیپ‌لندرور وراننده بولدزر برای کار در تهران نیازمندیم ٦٦٤۰٥٥

استخدام

۱ـ رئیس حسابداری با تجربه کافی درحسابداری و بازرگانی
۲ـ نقشه کش
۳ـ سرکارگر کمدساز (فلز)
٤ـ جوشکار استنلس استیل (آرگن)
٥ـ کارگر تراشکار با دو سال سابقه
٦ـ کارگر رنگ کار (چوبی)
۷ـ کارگر نجار(ساده)
۸ـ کارگر ساده
واجدین شرایط ازساعت ۸ الی ۱٦ به کیلومتر ۱٦ جاده مخصوص کرج مقابل پمپ بنزین شرکت وارکوویابه تلفن ۹٥٥۷۱۷ مراجعه شود ۱ـ۲

هنرپیشه زن و مرد
آموزشگاه هنری پاترا باامتیاز رسمی از وزارت فرهنگ وهنر عده‌ای خانم و آقا جهت تعلیم هنرپیشگی. فن بیان. گریم و شرکت درفیلم سینمائی وسریال تلویزیونی میپذیرد.ضمناچندنفر نوازنده و خواننده زن و مرد مورد نیاز است. داوطلبان‌همه روزه از ساعت ۱۰ صبح الی ۱۱٫٥ واز ٤٫٥ الی ۷٫٥ بعداز ظهر مراجعه نمایند. احمد کاشانی کارگردان تئاتر.نشانی دروازه دولت روبروی‌پمپ‌بنزین کوچه حمیدالدوله تلفن ۳۱٤٥۳۹
۱ـ۲ آ ـ ۲۰٤٦٦

شرکت سهامی صنایع چوب کرر
جهت تکمیل کادرپرسنلی نمایشگاه صنایع چوب گازر چند نفر فروشنده که دارای شرایط ذیل باشند بطور تمام وقت با حقوق و مزایای مکفی استخدام مینماید.
۱ـ حداقل معلومات دیپلم
۲ـ داشتن برگ خاتمه خدمت یا معافیت دائم
۳ـ دانستن زبان انگلیسی در حد مکالمه
٤ـ داشتن حسن شهرت و قدرت بیان
واجدین‌شرایط میتوانند همه روزه از ساعت ۸ الی ٥ بعد از ظهر به شرکت سهامی صنایع چوب‌گازر واقع در جاده مخصوص کرج کیلومتر ۱٤ جنب کیم خیابان پارس فیلم مراجعه نمایند. ۱ـ۲

درباز کن برقی کالدر آلمانی
CALDER
باگوشی نشکن رنگی وزنگ پیانوئی
بوسیله تلفن سفارش دهید. نماینده انحصاری، تلفن ٦۸۱۰۱۱
فروش درکلیه الکتریکی‌ها در تهران و شهرستانها

باغ گیاه‌شناسی آریامهر

برای امور نقشه‌برداری خود بدو نفر نقشه‌بردار که دارای مدرک فوق‌دیپلم و با سابقه کار می‌باشند فوری نیازمنداست
از واجدین شرایط خواهشمند است برای اطلاع بیشتر درساعات اداری (۸ الی ٤ بعدازظهر) با تلفن ۹۷۰۰۰۲ و ۹۷۰۰۰۱ تماس حاصل نمایند.

اونیورسال شرکت سهامی خاص افراد ذیل را بهمکاری دعوت مینماید
۱ـ یکنفر جهت معاونت بازاریابی با حداقل ٥ سال‌تجربه در امور اداری و فروش.
۲ـ سرپرست خدمات اداری فروش با حداقل ٥ سال تجربه در امور اداری.
۳ـ منشی باآشنائی به امور اداری و مکاتبات انگلیسی وماشین‌نویسی فارسی و لاتین.
٤ـ بازاریاب برای تهران و یا شهرستانها با داشتن اتومبیل شخصی و حداقل ۳ سال تجربه فروش.
٥ـ طراح قالب باحداقل سه سال تجربه.
٦ـ طراح قطعات محصولات خانگی.
۷ـ نقشه‌کش فنی.
۸ـ طراح جیک وفیکسچر.
۹ـ انباردار با سپردن تضمین ملکی.
۱۰ـ کارآموز سرویس با داشتن گواهینامه رانندگی پایه۲ شخصی.
داوطلبان واجد شرایط به کارگزینی شرکت واقع در انتهای سیمتری نارمک. خیابان ٤۰ جنب دانشکده علم و صنعت مراجعه فرمایند.

بانک داریوش
آگهی استخدام

بانک داریوش بمنظور تامین کادر مورد نیاز شعب خود در شهرستانهای اصفهان و خرمشهر تعدادی کارمند محلی ورزیده و کارمند باتجربه با حقوق و مزایای مکفی جهت تصدی دوایر حسابداری صندوق و بروات با شرایط زیر استخدام می نماید.
۱ـ داشتن حداقل دیپلم کامل متوسطه دررشته های ریاضی یا طبیعی.
۲ـ حداکثر سن ۳۰ سال
۳ـ داشتن برگ پایان خدمت یامعافیت دائم نظام وظیفه.
٤ـ داشتن لااقل پنج سال سابقه خدمت بانکی در رشته مورد درخواست.
داوطلبان درخواست خود را به انضمام یک قطعه عکس و فتوکپی مدرک تحصیلی و شرح سوابق خدمت با ذکر حقوق مورد درخواست به آدرس بانک داریوش واقع در تقاطع خیابان‌های کریمخان زند وروزولت اداره کارگزینی ارسال فرمایند. ۱ـ۲

استخدام مهندس محاسب ونقشه کش

گروه صنعتی بهشهر چندنفر مهندس محاسب و نقشه‌کش و نقشه‌بردار اسکلت های فلزی ساختمان را که واجد شرایط ذیل باشند استخدام مینماید:
۱ـ دارا بودن گواهینامه پایان خدمت نظام وظیفه عمومی یا معافی دائم غیر پزشکی
۲ـ حداکثر سن ۳٥ سال
داوطلبان میتوانند حداکثر تا تاریخ ۱٦ر۱۰ر٥۳ همه‌روزه باستثناء روزهای تعطیل از ساعت ۸ صبح الی ۱۲ بنشانی خیابان سپهبد زاهدی شماره ۷۰ طبقه اول امور کارمندان مراجعه نمایند.

برادران گلپایگانی
نمایندگی مجاز فروش محصولات بنز ایران ناسیونال
وانت ۵۰۸ ـ انواع مینی بوس بنز ۳۰۹
آمبولانس ۳۰۹ ـ انواع اتوبوس بنز ۳۰۲
تلفن های نمایشگاه ۵۳۶۳۰۱-۲۷۹۰۰

آگهی استخدام

گارد شاهنشاهی با توجه به آئین نامه استخدام کارمندان غیر نظامی در ارتش شاهنشاهی یکنفر غیر نظامی بسمت نقشه‌کش و رسام استخدام مینماید داوطلبین میتوانند جهت ثبت‌نام و کسب اطلاعات بیشتر بادردست داشتن عین‌شناسنامه عکسدار ـ برگ خاتمه خدمت ـ گواهینامه ششم متوسطه (رشته ریاضی) و گواهینامه طی دوره نقشه‌کشی و دوقطعه عکس پرسنلی ٤×٦ همه روزه باستثنای روز های پنجشنبه و جمعه و تعطیلات رسمی از ساعت ۹ الی ۱٤ بعد ازظهر به شعبه استخدام آجودانی گارد شاهنشاهی واقع در پادگان لویزان مراجعه نمایند.
م‌الف ۱۹۹۳٥

گارد شاهنشاهی

آگهی استخدام

نیروی دریائی شاهنشاهی تعدادی غیرنظامی درتخصص های مختلف از طریق مصاحبه وآزمایش جهت پایگاه های تابعه بشرح زیر باحقوق مکفی استخدام مینماید:
۱ـلیسانسیه زبان انگلیسی مترجمی.هواشناس باتحصیلات لیسانس جهت مرکز.
۲ـراننده پایه ۱و۲ باششم ابتدائی جهت بندرعباس، بوشهر، منجیل.
۳ـبهیار باششم متوسطه جهت منجیل وخارک.
٤ـ شاطر، خمیرگیر، چانه‌گیر باششم ابتدائی جهت منجیل.
٥ـ ششم ابتدائی جهت بندرعباس، بوشهر، منجیل «تخصص لازم‌نیست»

شرایط استخدام:
۱ـ تابعیت دولت شاهنشاهی ایران
۲ـ متدین بیکی از ادیان «اسلام، مسیحی، کلیمی، زرتشتی».
۳ـ داشتن صحت مزاج «بگواهی بهداری نیروی دریائی شاهنشاهی».
٤ـ حداکثر سن ۳٥سال.
داوطلبین میتوانند جهت کسب اطلاعات بیشتر وثبت‌نام همه روزه باستثنای ایام تعطیل «پنجشنبه و جمعه» ازساعت ۸ الی ۱٤ بمعاونت پرسنل‌دایره استخدام غیرنظامیان واقع‌در تهران فیشرآباد. سپهبدزاهدی بالاتراز بیمارستان آپادانا جنب مسجدالرحمن مراجعه نمایند.
م‌الف ۱۹٥۰۷

سوپر پژو

تعمیرگاه‌مجاز شماره۹ پژوبزودی
افتتاح میشود
نمایشگاه، فروشگاه، تعمیرگاه و اتوسرویس بامدرنترین ماشین‌آلات
خیابان نواب چهارراه سالار تلفن ٥٤۱۷۱۱

استخدام کارگر
یك کارخانه تولیدی تعدادی کارگر زن و مرد با حقوق ومزایای مکفی استخدام مینمایدداوطلبان به خیابان آیزنهاور چهار راه خوش کوچه برق شهاب شماره ۱ مراجعه فرمایند. ۱ـ۷

جدیدترین وبهترین وسائل اسکی جهان در
کالای ورزشی صمیمی

کالای ورزشی صمیمی
بزرگترین وارد کننده وسائل ورزشی، زیبائی وتناسب اندام
تهران خیابان حافظ بالاتر ازچهارراه یوسف‌آباد تلگرافی ٦٦۲ تلفن: ٦٦۳۷۱٤

SCOTSMAN
یخسازی اسکاتسمن

۱۰۰ـ۲۰۰ـ۵۰۰ کیلو
در ۲٤ ساعت وارد شد
فروشگاه منصور تلفن ۷٥٤۲۹۲ ۷٦٢٥۲۷

واتوپ

محصولات شمارا خانه به خانه میفروشد
واتوپ، نمایندگی انحصاری فروش محصولات شمارا میپذیرد.
با تلفن ۹۲۰٦۷٤ تماس بگیرید.

شریک باحسن شهرت یافروش کامل

مجتمع اماکن توریستی یامسافری
۱ـ مسافرخانه بزرگ درجه یك ۷٦ اطاقه مجهز به تمام وسایل کامل
۲ـ سلف سرویس بزرگ ومجلل
۳ـ پارکینگ بزرگ عمومی
هرسه توام بادرآمدخوب واقع دربهترین نقطه تهران
برای کسب اطلاع بیشتر لطفا ازساعت ٥ الی ۷٫٥ بعدازظهر تماس بگیرید.
تلفن ۳۰۰۱۰

نیازمندیهای اطلاعات تلفنی آگهی قبول میکند

۳۱۱۲۲۴-۳۱۱۲۲۵
۳۱۱۲۲۹-۳۱۱۲۳۰

مباشر دیپلمه آشنا به زبان عبری با تضمین کافی مورد نیازاست تلفن ۸۳۷۰۰۴

شرکت ب . نعیم وشرکاء

برای تکمیل کادر فروش خود در تهران و شهرستانها نماینده میپذیرد خیابان پهلوی مقابل پمپ بنزین کورش کوچه نوبخش نمایشگاه

PANARMA

کاغذ دیواری وشیشه‌ای پاناما

محصول فرانسه

تلفن: ۶۲۰۶۶۱ ـ ۶۲۰۱۶۱
صندوق پستی ـ ۱۴۳۷ـ۱۱

آگهی استخدام منشی

بیک دختر یاخانم مجرد با تحصیلات در حدود دیپلم حداکثر بیست و پنج ساله که ماشین‌نویسی خوب بداند برای تمام وقت صبح و عصربعنوان منشی ومدیر دفتر حقوقی با حقوق ومزایای کافی نیازمندیم صبحها ساعت هفت با همه مدارک مراجعه فرمایند ـ خیابان جامی شماره ۱۱۹
۱ـ۳ آ ـ ۱۴۲۱۷

استخدام فوری سکرتر

به دوشیزه پایانوی جوان‌جهت سکرتری که آشنائی به ماشین نویسی فارسی و لاتین داشته باشد نیازمندیم . ۴تا۱ صبح و ۴تا۷بعدازظهر به شرکت‌تخته گرگان واقع در خیابان تخت جمشید بین روزولت و بهار شماره ۴۲۵ طبقه‌چهارم‌مراجعه شود .
آ ـ ۲۰۴۹۳

استخدام میشوند

۱ـ کمک حسابدار .
۲ـ ماشین نویس تلفنچی .
۳ـ فروشنده پارچه پرده‌ای .
۴ـ صندوقدار زن یا مرد .
داوطلبان باسابقه و ضامن‌معتبر پاتلفن ۳۰۵۱۶۶ تماس بگیرند.
آ ـ ۲۰۴۴۶

پرستار زن

بطور شبانه روزی نیازمندیم تلفن۶۲۴۰۰۱

مهندسین مشاور مانیت برای کار تمام وقت بیک دوشیزه یا خانم منشی که بماشین‌نویسی فارسی ولاتین تسلط کامل‌داشته باشد نیازمند است تلفن ۴۹۹۹۳

ویزیتور جراحی وویزیتورلوازم پزشکی وآزمایشگاهی با سابقه کار یا تحصیلات‌عالی نیازمندیم
۸۲۳۷۱۵
۱ـ۳ آ ـ ۲۰۲۲۰

یکنفر دوشیزه یابانو که بامور حسابداری وارد باشد نیازمندیم
تلفن ۷۵۸۷۱۱
آ ـ ۲۰۰۸۹

ICH BRAUCHE HILFE FUER UBERSETZUNG INES DEUTSCHES BUCHES ICH ZAHILE 1000 TOOMAN TEL: 634527 ZWEITE STOCH RAZAVI

بچندنفرکارگر تزئینات‌نیازمندیم
۲۹۳۱۴۷

جوانی فوق‌العاده فعال ، لیسانسیه ، با ۱۰ سال تجربه‌در مدیریت‌فروش، مسلط به بازار یابی علمی ، فروش ،تبلیغات و آشنا به امور حقوقی، مالی ، گمرکی ، بی ادعا و موفق تلفن ۸۲۰۹۵۰
۱ـ۲ آ ـ ۲۰۴۹۵

یکنفر موتور سوار با داشتن معافی ومعلومات حدود سیکل بطور تمام وقت مورد نیاز است با تلفن ۸۳۷۰۰۴ تماس ـ بگیرید .

یکنفر دیپلمه با داشتن معافی بطور تمام وقت مورد نیاز است با تلفن ۸۳۷۰۰۴ تماس بگیرید

تحصیلدار

با سابقه کار استخدام میشود تلفن ۴۸۲۳۹

مستخدم زن شبانه روزی در منزل باحقوق مکفی نیازمندیم
تلفن ۹۴۳۱۳۲
آ ـ ۲۰۴۸۹

سکرتر

دوشیزه یا بانو مسلط بزبان انگلیسی و تایپ فارسی‌ولاتین‌خواهشمند است به تلفنهای ۴۴۰۴۰ و ۴۳۶۴۶ و ۴۸۴۴۳ ـ شرکت تونل ساختمان خیابان خارك شماره ۴۸ مراجعه فرمایند ۱ـ۲

سرکارگر برقی

شرکت تاسیساتی‌دونفرسرکارگر با حداقل ۱۰ سال سابقه‌مونتاژ برای سرپرستی کارگاه‌درخارج ازتهران باحقوق‌ومزایااستخدام مینماید تلفن ۴۷۴۸۵
۱ـ۶ آ ـ ۲۰۱۸۶

آگهی استخدام

موسسه تی،تی،اس بتعدادی راننده پایه‌یکم و دوم همگانی باحقوق مکفی نیازمند است ـ آیزنهاور بعد ازدانشگاه آریامهر ۲۱ متری جی تی.تی.اس ۱ـ۳

تعدادی راننده پایه دو همگانی مورد نیاز است تلفن ۴۸۰۰۷

سکرتر

سکرتر بطور تمام‌وقت استخدام میگردد تلفن ۷۷۰۳۰۴

تعدادی راننده پایه دو همگانی مورد نیاز است تلفن ۴۸۰۰۷

تراشکار

۵نفر تراشکار با سابقه ۵سال کارجهت‌شرکت تولیدی‌نیازمندیم تلفن ۵۳۴۶۸۵ و ۶۲۱۱۳۱

پرستار بچه

تمام وقت نیازمندیم تلفن ۳۴۹۰۴۶

REQUIRED

ONE GIRL FRIDAY WITH EXCELLENT KNOWLEDGE OF ENGLISH AND PERSIAN. SHORTHAND AN ADVANTAGE. SHOULD BE WILLING TO TAKE ON CERTAIN RESPONSIBILITIES AND WORK HARD. INTERESTED APPLICANTS TO SEND IN THEIR FULL RESUME WITH ONE PHOTOGRAPH TO P.O. BOX 1454, TEHRAN, IRAN.

دوشیزه ماشین نویس استخدام میشود۳۹۳۱۳۹

شرکت تضامنی حسین رضائی‌و پسران یکنفر کارمند جهت کار های شرکت و وصول‌مطالبات با سواد با ضامن معتبر نیازمند است تلفن ۶۶۸۴۴۱

مورد نیاز بدونفر
کارمندباسواداکسپورت‌چهارراه مولوی .
۱ـ۳ آ ـ ۱۴۳۴۵

راننده پایه دوم

دونفر راننده باسواد پایه‌دوم همگانی باشرائط زیر وحقوق مکفی استخدام میشوند .
متاهل ـ حداکثر سن ۳۰ سال دارای معافی ـ تضمین ـ آشنا به پخش درتهران .
به کارخانه بلنداکس‌خیابان‌قدیم شمیران بالاتر از سه راه ضرابخانه انتهای‌کوی‌لاجوردی مراجعه فرمائید .

۸ نفر کارآموز کمتر از دیپلم بعد از طی دوره نقشه‌کشی ساختمان‌فورا استخدام میشوند تلفن ۷۶۳۹۸۱

شرکت داروسازی ماکس

به افراد زیر نیازمند است
۱ـ داروساز باسابقه ۳ سال کار ۲نفر .
۲ـ کمک‌داروساز با سابقه۱۰ سال کار ۲نفر .
۳ـ راننده پایه یک ۲نفر .
۴ـ ویزیتور باسابقه ۲ دوسال کار۴نفر .
۵ـ تکنیسین دیکبخار ۱نفر
۶ـ کارگر بسته‌بند زن ومرد ۱۰نفر.
واجدین شرایط در ساعات اداری به خیابان تاج ـ مقابل خیابان ولیعهد ـ کوی‌دارو ـ سازی مراجعه فرمایند .
۱ـ۵ آ ـ ۱۹۷۹۷

بدونفر مهندس راه و ساختمان که دارای‌بیش از ۲ سال سابقه کار باشند جهت استان مازندران و گیلان نیاز است

واجدین شرایط با تلفنهای ۶۲۳۵۹۰ و ۲۱۶۰۵ تماس بگیرید

شرکت کارخانجات رادیو شهاب تعدادی تعمیرکار و سرویسکار رادیو وتلویزیون ویکنفر مستخدم تمام وقت با داشتن برك خاتمه خدمت نظام وظیفه استخدام می نماید تلفن : ۹۶۱۴۸۹ ـ ۹۶۱۴۹۰
۱ـ۴ آ ـ ۲۱۳۲۵

یک شرکت صنعتی بیکنفر که کاملا بتواند بزبان انگلیسی و فارسی مکاتبه نماید واز امور بانکی برای واردات و گمرک اطلاع کافی داشته باشد با حقوق بسیار عالی استخدام مینماید .
متمنی است تقاضای خود رابه راهنمای شماره ۱۳۳۲ روزنامه اطلاعات ارسال فرمائید .
۱ـ۲ آ ـ ۲۰۴۳۲

بیکنفر منشی دوشیزه یا بانو با آشنائی‌کامل به زبان عربی و فارسی ودانستن تایپ‌فارسی و عربی احتیاج است صبحها ـ ۶۲۵۷۶۱
۱ـ۲ آ ـ ۲۰۴۲۴

خانمی جهت کار منزل‌و نگهداری از بچه بطور شبانه روزی مورد نیاز است تلفن ۸۶۳۹۷۱

به یکنفر پرستار بچه

شبانه روزی فوری نیازمندیم بتلفن های ۸۲۸۵۳۹ و۸۳۷۴۵۱ و ۶۸۳۳۰۸ تماس گرفته شود.
۱ـ۱۰ آ ـ ۲۰۲۹۱

سکرتر

شرکت ساختمانی یك شرکت ساختمانی نیاز به سکرتر ماشین‌نویس فارسی بطورنیمه وقت دارد متقاضیان‌لطفا از ساعت۴تا۶ بعدازظهر با تلفن ۷۶۳۹۸۱ مذاکره فرمایند .

بچند نفر دوشیزه با معلومات ششم ابتدائی برای امور بسته‌بندی دارو نیازمندیم فردوسی شمالی ۱۳۶

استخدام‌فوری سکرتر مدیر عامل

به یك نفر دوشیزه‌جهت سکرتری با آشنائی‌کامل به تایپ فارسی و لاتین و بایگانی با سابقه کار باحقوق مکفی نیازمندیم

بلوار الیزابت خیابان هماشماره ۱ر۳۶سازمان سبز از ساعت ۳ الی ۵ بعداز ظهرمراجعه نمائید

رانندهٔ انگلیسی زبان نیازمندیم
تلفن ۸۲۶۱۲۱ـ۴
۱ـ۲ آ ـ ۱۰۴۵۹۲

به چندنفر کارگرکت‌دوزاحتیاج است تلفن : ۳۱۶۴۰۸
آ ـ ۲۰۳۹۳

یك‌شرکت صنعتی‌خانمی را که دارای شرایط‌زیر باشد باحقوق‌بسیارخوب استخدام مینماید .

۱ـ حداقل سابقه کار ۵ سال
۲ـ اطلاع کامل‌ازبایگانی نامه‌ها و اوراق بزبان انگلیسی
۳ـ ماشین نویسی انگلیسی با سرعت‌خوب متمنی است تقاضای‌خود را به راهنمای شماره ۱۳۳۱ اطلاعات ارسال فرمائید .
۱ـ۲

بیکنفر منشی دوشیزه یا بانو با آشنائی‌کامل به زبان عربی و فارسی ودانستن تایپ‌فارسی و عربی احتیاج است صبحها ـ ۶۲۵۷۶۱
۱ـ۲ آ ـ ۲۰۴۲۴

۸ نفر کارآموز دیپلمه بعدازطی‌دوره نقشه‌کشی ساختمان فورا استخدام میشوند تلفن ۷۶۳۹۸۱

به یکنفر پرستار بچه

شبانه روزی فوری نیازمندیم بتلفن های ۸۲۸۵۳۹ و۸۳۷۴۵۱ و ۶۸۳۳۰۸ تماس گرفته شود.
۱ـ۱۰ آ ـ ۲۰۲۹۱

ایران مینتك استخدام می کند

۱ـ آهنگار وورقکار درجه یک ۳۰ نفر .
۲ـ آهنگار و ورقکاردرجه۲ ۴۰ نفر .
۳ـ جوشکار درجه یک ۳۰نفر
۴ـ جوشکار درجه دو ۲۰نفر
۵ـ برشکار درجه یک ۱۰نفر
متقاضیان از ساعت ۷ر۵ صبح الی ۳ر۵ بعدازظهر بجاده مخصوص کرج نبش خیابان داروپخش شرکت ایران مینتك مراجعه نمایند .

سکرتر

شرکت‌ویلمانیازمندبیك سکرتر ماشین نویس فارسی بطور تمام وقت است از ۸ر۵ تا ۱۲ و۴ تا ۷ بعد از ظهر تلفن ۹۳۹۷۲۷
۱ـ۲

استخدام

دوشیزه یا بانو ماشین نویس فارسی و لاتین یکنفر ویزیتور ۲ نفر تلفن ۸۲۳۹۴۰

استخدام راننده برای منزل متاهل باضامن و سابقه‌کارتلفن ۸۲۶۱۷۵ ساعت ۵تا۷بعدازظهر
۱ـ۲ آ ـ ۲۰۴۱۱

یك‌کدبانو برای‌نگهداری بچه نیازمندیم تلفن ۷۵۳۱۴۶

بیک خانم ماشین نویس فارسی و لاتین بعدازظهرها نیازمندیم
۸۵۹۹۸۸
آ ـ ۲۰۴۱۶

بیکنفر مستخدم بانو نیازمندیم
تلفن ۹۵۶۴۰۳
۱ـ۳ آ ـ ۲۰۴۱۸

درمانگاه دیبا

تعدادی مستخدم که سواد خواندن و نوشتن داشته باشند مورد نیاز است تلفن ۸۴۱۹۲۶

سازمان توریستی آپادانا دونفر ماشین نویس فارسی و لاتین باتجربه که آشنائی کامل به زبان انگلیسی داشته باشند برای تمام روزاستخدام‌مینماید.
آدرس جاده قدیم شمیران چهارراه حقوقی اول خیابان ایرج شماره ۴
۱ـ۲ آ ـ ۲۰۰۴۸

بدونفر راننده آشنا بزبان عربی نیازمندیم صبحها تلفن۶۲۵۷۶۱
۱ـ۲ آ ـ ۲۰۴۲۳

بچند نفر کارگر ساده نیازمندیم تلفن۳۵۹۶۰۳

جهت استخدام در کرج باشخاص زیر نیازمندیم.
۱ـ تکنیسین برق با حداقل سه سال تجربه یکنفر
۲ـ کمك تکنیسین برق یکنفر
۳ـ انباردار فنی باحداقل سه سال تجربه یکنفر .
علاقمندان با تلفن ۹۳۶۰۰۵ تماس حاصل نمایند

به دوشیزه یابانو دستکارخیاط نیازمند است از ساعت ۴تا۸ باتلفن ۳۰۲۲۳۳
۱ـ۵ آ ـ ۲۰۱۲

یکنفر پزشکیار یا بهیار

تمام وقت نیازمندیم صبح‌تاظهر باتلفن ۵۳۱۰۵۴ مراجعه‌شود.

به کارگر شوفاژکار ورزیده نیاز فوری‌داریم
۷۹۳۸۹۷ ۱ـ۶

آگهی استخدام

دوشیزه یا بانو وارد به امور ماشین نویسی ـ فارسی و لاتین و آشنا بزبان‌انگلیسی نیازمندیم تلفن ۸۲۷۳۱۵
۱ـ۴

سکرتر

یکنفر دوشیزه یا بانو که‌آشنائی به‌تایپ‌فارسی داشته‌باشد باحقوق‌مکفی نیازمندیم ۸۳۲۹۸۶ و ۸۳۰۸۵۲

بیك نفر دفتردار زن یا مرد بطور نیمه وقت نیازمندیم ۳۰۳۱۰۴

استخدام

بیکنفر خانم یا دوشیزه که بزبانهای انگلیسی‌فرانسه‌بخوبی تکلم نماید وماشین‌نویسی‌فارسی ولاتین بداند نیازمندیم۶۲۲۰۸۴ و ۶۲۵۱۸۲
آ ـ ۲۰۳۵۰

دو نفر دوشیزه یا بانو جهت امورات تلفن و دفتری و بایگانی یکنفر جهت صبح ها و یکنفر برای عصر ها نیازمندیم تلفن ۶۶۱۵۸۳

تعدادی‌کارگرزن‌جهت‌بسته‌بندی مورد نیاز آست‌باتلفن۹۷۰۴۲۷ از ساعت ۱بعدازظهر تماس بگیرید .
۱ـ۲ آ ـ ۲۰۳۸۱

زن و شوهر بدون بچه‌زن‌جهت پرستاری بچه‌مردجهت رانندگی باحقوق مکفی‌نیازمندیم۸۹۲۳۴
۱ـ۲ آ ـ ۲۰۳۷۵

تعدادی‌کارگرزن

جهت بسته‌بندی دارو استخدام میشوند باتلفن شماره ۶۸۳۳۰۴ تماس بگیرند .
۱ـ۲ آ ـ ۱۴۲۷۱

بیکنفر دوشیزه یا بانو جهت سکرتری‌بطورتمام وقت نیازمندیم اول روزولت‌روبروی‌دانشسرا شماره ۷۸ بازرگانی محی‌الدین

کمیسیونر

بدونفر کمیسیونر درسطح عالی برای امور معاملات‌املاک‌مورد نیاز فوری است تلفن ۴۰۰۰۰ و ۶۶۰۰۰۰
۱ـ۲ آ ـ ۲۰۳۴۰

بچند نفر کارگر کانال ساز و کارگر ساده نیازمندیم تلفن۷۹۵۳۷۸

لیسانسیه‌فرانسه‌جویای کار است تلفن۹۶۰۷۲۰

آموزشگاهها

ماشین‌نویس

بیژن همتا ندارد
میتوانید امتحان کنید میدان ژاله تلفن ۶۴۸۳۸۴

ماشین نویسی ربانی

شما را با بهای کم در زمانی کوتاه برای استخدام آماده میکند شاه‌آباد مقابل‌سینماحافظ
۳۱۷۱۳۵
آ ـ ۱۷۳۸۱

تعلیم رقص

رقص و موزیك ریتا

بین سه راه شاه وامیراکرم ـ ۶۶۳۰۳۴
۱ـ۱۵ آ ـ ۱۹۴۹۴

تعلیم موسیقی

عده‌ای علاقمند به‌کارهای هنری و موزیك جهت تشکیل گروه و شرکت در برنامه های هنری و چاپ صفحه پذیرفته می شوند تلفن ۹۲۱۹۳۱

دعوت میشود

عده‌ای جهت شرکت در برنامه‌های‌هنری‌وتشکیل گروه و چاپ صفحه‌تلفن ۹۲۱۹۳۱

شریك

شریکی بانوکه‌درکارمبلمان‌وارد باشد با سرمایه کافی نیازمندیم تلفن ۷۵۴۲۹۳
۱ـ۶ آ ـ ۱۹۵۷۵

بیکنفر شریك باسرمایه یك میلیون ریال ودرآمد ماهیانه ۷ هزار تومان نیازمندیم ۸۳۲۹۸۶ و ۸۳۰۸۵۲

جویای کار

راننده سال دوم مکانیک با معافی و یکدستگاه مینی‌بوس مسافری جدید جویای‌کارتلفن ۳۹۱۴۶۴ پورابوالقاسم .
۱ـ ۱۳۸۵۷

یکنفر برای نگهداری ونظافت ساختمان شبانه روز با تضمین جویای کار است براهنمای شماره۱۳۲۷روزنامه اطلاعات تلفن۳۱۱۰۸۰مراجعه فرمایند.
۱ـ۲ آ ـ ۱۳۹۵۳

جوان مجرد بامعلومات سوم متوسطه تمام وقت جویای کار راهنمای ۱۳۲۸ اطلاعات تلفن ۳۱۱۰۸۰
آ ـ ۱۳۹۹۷

جوانی بامدرک دیپلم ریاضی بااتومبیل پیکان از ۷ صبح‌الی۲ بعدازظهر آماده‌کارتلفن۹۲۳۱۲۱ از ۹الی۱۲ صبح و ۵ الی ۷ بعدازظهر .
آ ـ ۱۴۰۹۵

فوق دیپلم الکترونیک عصرها جویای کارست تلفن ۵۴۸۳۵۲
۱ـ۲ آ ـ ۲۰۴۹۷

تدریس خصوصی

مکالمه انگلیسی
MISS BROWN
۶۶۷۷۱۵

دبیر شیمی و فیزیك
۷۶۲۶۷۳

انگلیسی کنتراتی
MISS FOX
تلفن ۶۶۷۷۱۵

تدریس زبان
تضمینی ۸۳۳۳۱۹

استخدام آشپز وخدمتکار

آشپز مرد باسابقه و خانم خدمتکار برای خدمت در یک خانه استخدام میشود طالبین بین ساعت ۲تا۴ بعدازظهر به شرکت مکا واقع در کریمخان‌زند بین ویلا و آبان شماره ۱۳۲ مراجعه کنند .

چهره‌تلویزیونی

به چند چهره هنری دوشیزه یا بانو جهت بازی در فیلم‌تبلیغاتی خیلی فوری نیازمندیم علاقمندان به چهارراه امیراکرم ساختمان‌پلاستر و یا تلفن ۶۶۷۶۱۵ مراجعه نمایند .

WANTED ONE EXPERIENCED ENGLISH SHORTHAND TYPIST. COMMAND OF ENGLISH ESSENTIAL. PLEASE CONTACT MAHYAR INDUSTRIAL COMPANY, 634 AVENUE SAADI, TEHRAN TELEPHONE: 314517.

آگهی استخدام

کارخانجات‌رنگسازی رنگین برای تکمیل کادر خود افراد زیر را با حقوق و مزایای مکفی استخدام مینماید .

مسئول امور پذیرائی و تشریفات	۱نفر
ماشین‌نویس لاتین	۲ نفر
ماشین نویس فارسی	۳ نفر
سکرتر با تجربه	۲نفر
پیشخدمت	۵ نفر

واجدین شرایط به‌آدرس‌خیابان شاهرضاچهارراه کالج شماره ۱۹۲ فقط بین ساعت ۹ـ۱۰مراجعه فرمایند .

آگهی استخدام

کارخانه شیمیکو واقع در کیلو متر ۲۱جاده جنوبی کرج ایستگاه داروگر افراد مشروحه زیر را استخدام مینماید :

۱ـ تعمیرکار ماشین‌آلات تولیدی	۱نفر
۲ـ دیپلمه ریاضی یا طبیعی مرد خدمت نظام انجام داده باشد	۲ نفر

داوطلبان میتوانند همه روزه از ساعت ۸ صبح الی ۳بعدازظهر بکارگزینی کارخانه‌مراجعه‌نمایند.

کارخانجات ویتانا تعدادی کارگر زن و مردبا شرایط زیر استخدام مینماید .
۱ـ حداکثر سن ۳۰ سال .
۲ـ کسانیکه سابقه کار داشته باشندحق‌تقدم خواهندداشت واجدین‌شرایط میتوانند بادردست داشتن ۲قطعه عکس واصل شناسنامه صبحهابین ساعت ۸ الی ۱۲ بکارگزینی شرکت‌سهامی‌ویتانا واقع در جاده قدیم کرج کیلومتر ۱۱ مراجعه نمایند .
۱ـ۳

پپسی کولا

کارخانه پپسی کولا تهران بعده‌ای‌فروشنده ورانندهباشرایط ذیل نیاز دارد :

۱ـ حداقل تحصیلات سیکل اول متوسطه
۲ـ داشتن برك خاتمه خدمت یا معافی دائم غیر پزشکی
۳ـ داشتن گواهینامه دوم همگانی
۴ـ حداکثر سن ۳۵ سال
۵ـ داشتن تضمین ملکی
داوطلبان واجدین شرایط میتوانند همه روزه بجز ایام تعطیل بکارگزینی شرکت سهامی زمزم واقع در خیابان آیزنهاور نبش خیابان جیحون از ساعت ۹ الی ۱۲ مراجعه نمایند
۱ـ۲

یك واحد صنعتی وتولیدی

واقع در جاده جنوبی کرج تعدادی کارگر فنی راباشرایط زیروباحقوق مکفی‌استخدام‌مینماید.
۱ـ میکانیك برق سه نفر با ۵سال سابقه‌کار
۲ـ میکانیك فنی سه نفر با ۵ سال سابقه‌کار.
۳ـ سرپرست فنی ۲ نفر با ۵ سال سابقه‌کار
متقاضیان باید دارای دفترچه پایان خدمت‌یامعافی دائم غیر پزشکی بوده و حداقل دارای گواهینامه ششم ابتدائی باشند وجدین شرایط تقاضای‌خود را با فتوکپی مدارك مربوطه با صندوق پستی شماره ۱۱۳۲ اریسال و یا با تلفن ۸الی ۹۶۳۹۷۵ برای تعیین وقت مصاحبه تماس بگیرند.
۱ـ۳

استخدام مهندس راه وساختمان

مهندس راه و ساختمان باتجربه در طرح‌و محاسبه‌شبکه‌آبیاری‌استخدام‌میشود تلفن ۶۲۱۱۱۰

شرکت معدنی و صنعتی شاهین

یکنفر نقشه بردار جوان با سابقه کار زیرزمینی معادن استخدام میکند تلفن ۸۲۰۱۳۶ از ساعت ۹ صبح تا ۳ بعداز ظهر تماس بگیرید .
۱ـ۳

ماشین نویس وپانچیست

مهندسین مشاور استاکاد

یکنفر خانم ماشین نویس و یکنفر خانم پانچیست بطور تمام وقت استخدام مینماید .
خیابان روزولت خیابان نامجو شماره ۳۱ تلفن ۸۲۸۰۴۳
۱ـ۲

فروشگاههای غذائی موبی دیك اشخاص زیررا استخدام میکند

۱ـ مدیرفروشگاهوارد بامور مواد غذائی ۳ نفر
۲ـ صندوقدار وارد به ماشینهای ان . سی. آریا سوئدا ۳ نفر .
۳ـ کارگر فروشنده پنج‌نفر
۴ـ راننده با گواهینامه پایه دو همگانی و ۳ سال سابقه کار
داوطلبان باحداقل ۲۵ سال سن که‌خدمت زیر پرچم را انجام داده باشند با ضامن معتبر همه‌روزه از ساعت ۹ صبح تا ۵ بعدازظهر بدفتر مرکزی موبی دیك واقع در میدان ولیعهد کوچه شقاقی شماره ۵۵ مراجعه نمایند .

استخدام‌فوری

شرکتی معتبر دو نفر کارمند را که واجد شرایط زیر باشند جهت اشتغال تمام وقت در قسمت حسابداری استخدام می نماید:
۱ـ دیپلمه ریاضی .
۲ـ دارای دفترچه پایان خدمت نظام
۳ـ حداکثر سن ۳۰ سال
۴ـ عدم موانع استخدامی
متقاضیانی که اطلاعات مقدماتی حسابداری داشته باشند ارجحیت دارند .
واجدین شرایط با تلفنهای شماره ۶۲۳۲۰۵ و ۶۲۶۴۳۳ تماس حاصل فرمایند .

تکنیسین راه‌سازی

مهندسین مشاور استاکاد جهت نظارت‌راه‌سازی تعدادی تکنیسین و نقشه‌بردار استخدام‌مینماید.
خیابان نامجو شماره ۳۱تلفن ۸۲۸۰۴۳

آگهی استخدام

شرکت تعاونی تاکسیرانی تهران ۱۵ نفر کارمند مرد را که معلومات آنها بالاتر از سوم متوسطه باشد برای خدمت در سازمان تاکسی سرویس استخدام مینماید .داوطلبان با دردست داشتن مدارك مربوطه در ساعات‌اداری‌بکارگزینی شرکت واقع در خیابان کندی مراجعه نمایند .

ارج — استخدام میکند

شرکت ارج برای تصدی مشاغل ذیل تعدادی کارمند را با حقوق و مزایای مکفی‌استخدام‌میکند.
۱ـ مسئول روابط عمومی با داشتن‌تحصیلات لیسانس در روابط عمومی و حداقل ۲ سال سابقه کار .
۲ـ کارمند روابط عمومی با تحصیلات دیپلم متوسطه و آشنائی کامل بزبان انگلیسی .
۳ـ کارمند اعتبارات‌با تحصیلات دیپلم‌متوسطه و حداقل ۱ سال سابقه کار در امور اعتباری
آدرس : کیلومتر ۱۲ جاده کرج ـ تلفن۹۶۲۰۳۱

مینو

آگهی استخدام

گروه صنعتی مینو برای تکمیل کادر فنی به افراد زیر احتیاج دارد:
۱ـ مکانیك ماشین‌آلات بسته بندی موادغذائی
۲ـ مکانیك کمپرسور های باد
۳ـ مکانیك موتور خانه آشنا به طرز کاردیك های بخار
۴ـ سرویس کار ماشین‌آلات
شرایط
۱ـ داشتن حداقل ۴ سال سابقه کار برای‌هر یك از مشاغل مورد نظر
۲ـ حداقل تحصیلات ۶ ابتدائی
۳ـ برك خاتمه خدمت یا معافی دائم‌غیرپزشکی
۴ـ حداکثر سن ۳۵ سال و سلامت جسمانی
واجدین شرایط میتوانند همه روزه از ساعت ۸ الی ۱۲ بگروه صنعتی مینو کیلومتر ۱۴جاده مخصوص کرج کارخانه مینو مراجعه نمایند .

بیمارستان بازرگانان

جهت‌تکمیل کادر پرستاری احتیاج به تعدادی پرستار دیپلمه و بهیار پیراتیکی دارد .دارندگان دیپلم پرستاری وگواهی نامه های سیکل اول متوسطه جهت‌اطلاعات بیشتر میتوانند درساعات اداری به بیمارستان بازرگانان مراجعه نمایند
۱ـ۲ آ ـ ۱۰۴۴۷۰

آگاه

گروه صنایع ساختمانی آکام

جهت تکمیل کادر پرسنلی خود افراد واجد شرایط زیر را استخدام مینماید .
۱ـ سکرتر با حداقل ۲ سال سابقه کار وآشنائی بزبان انگلیسی
۲ـ ماشین نویس فارسی و لاتین با یك سال سابقه کار
۳ـ تلفنچی خانم با ۲ سال سابقه کار
۴ـ نقشه کش اسکلت فلزی با معلومات دیپلم و حداقل ۲ سال سابقه کار
واجدین‌شرایط به‌آدرس‌خیابان‌کاخ نبش بزرگمهر شماره ۱۴۱ طبقه پنجم به امور اداری گروه مراجعه نمایند .

از افراد فعال و با تجربه‌بدین‌شرح در صورت روشن بودن وضع نظام وظیفه جهت همکاری دعوت بعمل می‌آید

۱ـ فارغ‌التحصیل دکوراسیون و طراحی
۲ـ بازار یاب مرد مسلط به زبان انگلیسی (افراد با تحصیلات عالی حق تقدم دارند)
۳ـ مهندس یا فارغ‌التحصیل هنرستان‌صنعتی آشنا به امور ماشین‌آلات
۴ـ دیپلمه آشنا بامور حسابداری مرد و زن
۵ـ دیپلمه دوشیزه یا بانو آشنا به اموردفتری و ماشین‌نویسی .
۶ـ دیپلمه مرد آشنا به امور ماشین‌آلات
۷ـ کمك کارپرداز دیپلمه
۸ـ مکانیك ماشین‌آلات با سابقه ۵سال کارمفید
۹ـ راننده پایه یك
۱۰ـ کارگر با تحصیلات حدود سیکل آشنا به امور فنی
۱۱ـ متصدی دیك بخار با سابقه کار مفید
۱۲ـ کارگر ورزیده آشنا به امور حفاظتی
واجدین شرایط میتوانند تقاضای خود را با یك قطعه عکس به صندوق پستی ۲۸۵۵ ارسال و یا به آدرس تهران کیلومتر ۹ جاده کرج بعداز تقاطع خط راه آهن شرکت سهامی کارتن ایران دایره استخدام مراجعه نمایند .
۱ـ۲

نیازمندیهای اطلاعات تلفنی آگهی قبول میکند

۳۱۱۲۲۴-۳۱۱۲۲۵
۳۱۱۲۲۹-۳۱۱۲۳۰

مکالمه خصوصی زبانهای انگلیسی عربی فرانسه و اسپانیائی تلفن ۸۵۹۹۸۸ و ۷۵۲۱۹۱

انگلیسی توسط بانوی انگلیسی ۴۷۱۴۱

ریاضیات راهنمایی و نظری ساعتی ۱۷تومان‌توسط دانشجو مجرب ریاضی تلفن: ۹۲۸۲۸۰

تدریس خصوصی
توسط فارغ‌التحصیل ممتاز دانشگاه تهران تلفن ۴۹۶۲۹

استادان خارجی
آماده تدریس در منزل و محل کار
۹۳۶۱۸۱

انگلیسی خصوصی در منزل و محل
کار شما توسط تحصیلکرده انگلستان تلفن ۳۴۷۶۵۶
۴ـ۱ آ ـ ۲۰۲۸۸

انگلیسی
فرانسه آلمانی عربی
کنتراتی ۸۴۳۵۴۸

ایتالیائی آلمانی فرانسه انگلیسی
۸۳۳۳۱۹

باهفته‌ای یك‌جلسه‌تدریس در کلیه دروس قبولی شما را تضمین میکنیم دانشجویان سال چهار پلی تکنیك با چهار سال سابقه تدریس‌خصوصی تلفن ۷۵۳۵۸۳

پنجم ابتدائی تلفن ۸۲۱۳۶۱

انگلیسی
درسطح عالی
MISS ELINA
۹۳۶۱۸۱
آموزش گیتار
توسط گیتاریست ارکستر پاپ
فقط در ۳ماه ۳۹۲۹۷۳

پانسیون

پانسیون مدرن مینا
ویژه‌بانوان و دوشیزگان
خیابان فرح‌تلفن ۸۴۷۹۸۱
خیابان روزولت‌تلفن۸۳۲۱۹۴و ۸۲۵۲۹۴

املاك و مستغلات

فروش

اکازیون واقعی حوالی میدان شهباز
خانه‌ای جنوبی شخصی‌ساز مستغلاتی دوطبقه هرطبقه سه اطاق وهال وسرویس کامل به مساحت ۱۵۰ متر پارکینگ سرپوشیده جداگانه کولر ستمام کرکره ودکوراسیون عالی فوری بفروش میرسد تلفن ۹۵۶۱۸۸
۱ـ۲ آ ـ ۱۷۴۹۸

خانه‌ای شمالی فروشی
بمساحت ۴۰۰ مترزمین‌دوطبقه ونیم شوفاژ تلفن درامیرآباد شمالی تلفن ۹۳۸۸۵۸
۱ـ۲ آ ـ ۲۰۲۷۵

منزل مستغلاتی
دو طبقه بمساحت ۱۸۰ متر دارای ۷ اطاق خیابان‌فرح‌آباد ژاله بیواسطه ۲۵۰ هزار تومان تلفن ۲۷۲۴۹

واقع در روزولت
یک ساختمان دارای ۶دستگاه آپارتمان با پارکینگ و شوفاژ بفروش میرسد یا اجازه داده میشود تلفن ۸۴۲۳۱۹
۱ـ۲ آ ـ ۲۰۵۱۵

خانه‌ای دو طبقه جنوبی ۸۵ متری اسکندری جنوبی آب ، برق وفیش ۴۵۱۴۲

خانه فروشی
واقع در خیابان‌روزولت‌نرسیده به پمپ بنزین دوطبقه‌ونیم با سرویس کامل بفروش میرسد. تلفن ۸۷۲۷۰۰ و ۸۷۰۷۴۰
۱ـ۳ آ ـ ۱۰۴۷۰۵

دودستگاه خانه ویلائی۶اطاقه
۲بروی۳نبش نوساز تهرانپارس خیابان ۱۰۳ نبش۱۱۴بیواسطه ۲۹۳۰۰۸
آ ـ ۲۰۱۶۲

خانه های ویلائی و مستغلاتی
باسماحتهای متفاوت شخصی‌و مهندسی‌ساز مجهز به تمام سرویس درخیابانهای‌عباس‌آباد وزراع جردن پهلوی‌ونك‌داودیه جاده قدیم شمیران شرکت تهیه مسکن اسپانکوتلفنهای۶۲۰۱۰۷ و ۶۲۲۰۶۵
۱ـ۳ آ ـ ۱۹۹۷۹

ساختمان در قلهك
دودستگاه ساختمان مستغلاتی دارای ۱۰ و ۱۲ اطاق‌بمساحت ۴۵۰ مترفروش‌میرسد۷۸۲۰۵۹ و۷۹۱۰۹۳
آ ـ ۲۰۱۹۲

خانه نزدیک دانشگاه ۳۰۰متر
۶۰۰ هزار تومان رجوع‌فرمائید ۳۱۹۷۸۴ بنگاه کوشان .
۱ـ۲ آ ـ ۱۰۴۳۵۲

خانه فروشی با شوفاژ
کاخ شمالی دوطبقه باغ اطاق خواب ولوازم ۱ر۳۰۰ر۰۰۰ تومان میفروشیم رجوع فرمائید ۳۱۹۷۸۴ به بنگاه کوشان .
۱ـ۲ آ ـ ۱۰۴۳۵۱

منزل کلنگی واقع در خیابان سیروس تلفن ۳۰۰۶۷
۱ـ۳ آ ـ ۲۰۳۸۲

خانه های مدرن‌دردروس‌گلستان قیطریه تلفن ۸۶۶۱۴۳ بفروش میرسد .
۶ـ۱ آ ـ ۲۰۲۶۲

خانه‌ای شمالی دارای ۷ اطاق آب و برق و تلفن درامیرآبادشمالی بفروش میرسد تلفن ۶۳۱۵۲۴

قابل توجه سازندگان آپارتمان
یکباب خانه بمساحت ۵۰۰متر

دارای پروانه ده‌دستگاه آپارتمان در۵طبقه
و موقعیت مناسب‌برای‌ساختمان نزدیک بلوار الیزابت با آب وبرق و تلفن بفروش میرسد طالبین از ساعت ۱۲ ظهر الی ۵ بعدازظهر با تلفن ـ ۹۲۸۲۹۰ تماس حاصل شود.
۲۰۴۵۰ آ ـ

اکازیون
خانه‌ای دوطبقه۲۵۰مترمساحت دارای ۵ اطاق حمام و تلفن باسرویس کامل خیابان ژاله کوچه بهنام جنب حزب ایران نوین منزل شایسته ۳۵۰ هزار تومان ۳۴۰۵۹۴
۳ـ۱ آ ـ ۲۰۴۶۴

خانه‌ای فروشی
دریهترین نقطه نارمک ۷حوض پارک شرقی میدان۲۱پلاك۳۸ جنوبی دوطبقه دارای ۷اطاق باهال زیرزمین مستغلاتی کاغذ دیواری پرده کرکره باسرویس کامل بدون واسطه ۴۳۰ هزار تومان تلفن ۸۵۳۰۸۸
۳ـ۱ آ ـ ۲۰۴۳۹

واقع در سلطنت آباد
یک منزل ۳ طبقه اکازیون با پانصد متر زمین وسرویس‌کامل بفروش میرسد یا نصف نقد و بقیه بازمین معاوضه میشود تلفن ۸۴۲۳۱۹
۲ـ۱ آ ـ ۲۰۵۱۴

خانه های مستغلاتی و ویلائی در شمال شهراز ۵۰۰ هزار تومان ببالا ۶۲۰۵۰۸ و۶۲۷۴۳۵

خیابان ری میدان شاه خانه‌ای ۲۰۰ متری با پوشش آهن و اجردارای اب و برق وتلفن و کولر ۳۰۰هزارتومان۴بعدازظهر به بعد تلفن ۳۵۴۲۷۷
۳ـ۱ آ ـ ۲۰۳۵۹

تهران‌نو فلکه وثوق
خانه‌ای شخصی‌ساز ۱۵۰ متر ۲ طبقه و نیم مستغلاتی۷ اطاق باسرویس کامل و تلفن ۳۶۰ هزارتومان ۹۳۷۰۲۹
۲ـ۱ آ ـ ۲۰۳۶۱

فروش آپارتمان بعد از
تخفیف ۳۰درصد
بقیمت های زیر
چون استفاده در ارزان‌فروشی وکارخوب است‌وآپارتمان‌های قبلی در مدت چند روز بفروش رسید اینک آخرین قسمت آپارتمان هائیکه در نهایت استحکام و زیبائی با تخفیف کلی بفروش میرسد شامل۳و۴ اطاقی با شوفاژ روشن و گاراژ و موکت و نمای‌سنگو سرویس کامل وپله های سنگ بقیمت های خیلی ارزان .
۱۵۰ و ۱۶۰ و ۱۷۰ و ۱۸۰ و ۱۸۵ و ۲۰۰ هزار تومان در امتداد ۴۵ متری سید خندان ومیدان‌های ۲۳ وهشت و شهرداری‌نارمك وخیابان کامران باسه امتیاز ارزانی ومرغوبیت‌وعدم‌کمیسیون ارائه میشود لطفا برای اثبات مطالب بالا ملاحظه و مقایسه فرمائید .
تلفن ۷۹۱۰۵۴

آپارتمانهای
۴اطاقه و ۵ اطاقه در نارمك بفروش میرسد تلفن ۷۹۴۶۵۴
۱۰ـ۱ آ ـ ۱۹۶۵۲

مناسب برای هرنوع کسب‌وکار باسرویس کامل واقع‌درنبش‌دو خیابان بزرگ در مدرن‌ترین و بزرگترین آپارتمان شمال‌شهر بدون واسطه بفروش میرسد ۶بعدازظهر ببعدباتلفن۹۳۶۵۸۶ مذاکره فرمائید.
۲ـ۱ آ ـ ۱۰۰۵۱۶

آپارتمانهای
مدرن فروشی ۶۳۴۲۵۵

اکازیون
۴۵ متری سید خندان
دودستگاه آپارتمان دوبر با حیاط وزیرزمین ۴ اطاق هال شوفاژ کولر تلفن برای سکونت ومحل کار بفروش میرسد تلفن ۸۵۹۷۷۲
آ ـ ۲۰۴۸۸

یکدستگاه آپارتمان ۴ اطاقه موکت کاغذ دیواری شوفاژکولر تلفن اول آیزنهاور نزدیک ۲۴ اسفند تلفنهای
۹۳۷۴۵۵ ـ ۹۳۸۸۱۲
۴ـ۱ آ ـ ۲۰۲۴۷

آپارتمان های فروشی بلوار الیزابت‌خیابان‌هما کوی پنجم‌تلفن۶۳۰۲۷۴ و ۶۳۳۶۰۱ و۶۳۳۴۲۶

۳ دستگاه آپارتمان مسکونی‌ویکدستگاه‌جهت دفتر کار حوالی نادری ۶۶۵۵۱۹

آپارتمان های فروشی‌در شمال شهر ۸۴۵۵۰۴

آپارتمان‌فروشی ۴۹۷۴۰

ویلای فروشی
اکازیون واقعی
ویلا های مهندسی‌ساز بسیار مدرن در رامسر از ۲۴۰الی ۳۳۰ هزار تومان‌بفروش‌میرسد تلفن ۸۳۰۵۸۱
۴ـ۱ آ ـ ۱۹۷۶۸

سلطنت آباد بوستان ویلای شخصی ساز
مساحت ۶۰۰ متر ۴ اطاق خواب سالن نهار خوری سرویس کامل شوفاژ کولر تلفن‌استخر تصفیه و سایر تجهیزات یك میلیون و ششصدو پنجاه هزار تومان ۷۷۲۲۲۲ و ۷۷۷۵۰۰

ویلائی فروشی در گوهردشت کرج ۶۲۳۵۹۴ و۶۲۸۹۵۰

باغ فروشی
باغچه‌فروشی درتجریش
یک قطعه از باغ مسکونی خود را تا حدود ۷۵۰ متر مربع (بدلخواه مشتری) تفکیک و میفروشم تلفن ۸۷۴۶۸۶
۷ـ۱ آ ـ ۲۰۳۷۶

زمین فروشی
مژده نقشه جدید
زمین بلوار رضا پهلوی آماده فروش تلفن ۳۴۱۳۵۶
۵ـ۱ آ ـ ۱۹۵۰۸

نقشه جدید زمین
ر بلوار رضاپهلوی بقطعات ۲۰۰ متر به بالا متری ۱۴۵ تومان نصف نقد بقیه ۲۴ماهه بدون واسطه تلفن ۳۴۱۳۵۶

ناصرآباد کرج
قطعات ۱۴۰۰ متری با سند مالکیت و استعلام ثبتی متر مربع ۵۰ ریال
تلفن ۹۳۷۰۶۲ ـ ۹۳۸۴۴۹

قابل‌توجه
اگر در جستجوی خرید زمین هستید
در شرق تهران زمین بقطعات ۱۲۰ الی ۱۵۰ متربه‌قیمت۲۵ تا ۱۲۰ تومان نقد و اقساط موجود سرویس برای بازدید همه روزه آماده‌خیابان‌خاوران اول ۲۰ متری اتابک املاك برادران .

حسین رستمی
تلفن ۳۵۲۷۱۴

زمین
در داخل محدوده شهر به قطعات ۱۲۰۰ متر به بالا آسفالته و سایر مزایای شهری جواز ساختمان تلفن۷۹۰۳۵۰

۳۵۰۰ متر زمین در کیلومتر ۹ جاده ساوه منطقه صنعتی‌آماده فروش است‌ازساعت ۱۶الی۱۸ تلفن ۸۷۵۳۹۱
۳ـ۱ آ ـ ۲۰۲۰۰

اوکازیون
مهرشهر
فازیك
۲۱۰۰ متر زمین متری ۳۵۰ تومان
تلفن ۷۷۲۲۴۲

خادم‌آباد قدس ـ زمین ویلائی بفروش میرسد تلفن ۶۶۳۸۲۵

بورس اراضی
تهران وکرج وباغات سرحدآباد وملارد
و شهرك های اطراف آن
میدان ۲۴ اسفند پاساژ ایران طبقه سوم پلاك۹۷
دفترکرج ۹۲۲۷۳۹

زمینی بمساحت دو هزارمتر حصارك نیاوران تلفن۶۶۸۰۱۶
آ ـ ۲۰۳۲۸

مناسب جهت آپارتمان سازی ـ دو قطعه زمین مشجر و غیر مشجرجمعا بمساحت یکصد هزارمتر با ۷۵۰ متر بر جاده با آب و برق و تلفن واقع در ۴ کیلومتری شرق نیاوران محدوده ۲۵ساله نقد و اقساط بفروش‌می رسد تلفن ۳۰۳۴۸۳ ـ ۸۸۱۰۱۸
۳ـ۱

۲۱۰متر زمین باجواز سه‌طبقه تهران‌پارس فروشی ۷۸۱۹۱۸
۳ـ۱ آ ـ ۲۰۴۱۷

اقبالیه وشهر کوروش
کرج دست اول
تلفن ـ ۸۳۶۹۲۰

زمین تفکیك شده
در شمیران کوی نخجوان‌آماده فروش میباشد . ضمنا زمین بانقشه جواز ساختمان‌درهمان منطقه موجود است تلفن ـ ۳۴۲۵۰۷
آ ـ ۲۰۴۶۳

زمینهای تاکستان قزوین باسند مالکیت واستعلام متری ۱۰ریال ببالا نقد و اقساط فروشی . تلفن ۶۳۸۷۷۳
آ ـ ۲۰۴۵۵

آریاشهر کرج
یکی از مطمئن ترین و سالم ترین‌سرمایه‌گذاری ها برای آن دسته از مردم دوراندیش وآینده نگر و همچنین برای کسانیکه قصد احداث باغ وویلا در شهرك‌های ییلاقی دور از جنجال و ازدحام جمعیت دارند.
همانا خرید زمین

درآریاشهر کرج
واقع در کیلومتر ده کرج قزوین مقابل دانشسرای عالی خیابان قزل‌حصار جنوب غربی

(مهرشهر)
که یکی از مدرن‌ترین شهرهای ییلاقی میباشد دیدن فرمائید

آریاشهر کرج
علاوه بر داشتن هوای سالم و دل‌انگیز طرح‌آن با بهترین سیستم شبکه بندی شهری تفکیك‌شده بقطعات ۱۰۰۰ و ۱۸۰۰ متری

نقد و اقساط
با آب و برق‌آماده‌فروش بدون پرداخت هزینه محضر و کمیسیون میباشد

دفتر فروش زمین های آریا شهر تهران‌خیابان پهلوی جنب خیابان شاهپور علیرضا مقابل پارکینك نیکو ساختمان ۳۴۳

تلفن ۶۶۹۵۵۱
املاك تماشا میدان کرج
تلفن ۳۸۸
مجری کلیه سرویس شهری و خانه‌سازی و آپارتمان‌سازی شرکت ایران متره میباشد .

زمین فروشی‌درمحدوده‌صنعتی برای کارخانجات و دامداری زمین محصور ومسطح۵۵هزار متر دارای آب لوله‌کشی محلی گاز و برق صنعتی واقع در فرجك جنب‌کارخانجات‌ایتالران در ۲۵ کیلو متری تهران بطرف ورامین بقیمت مناسب بدون واسطه بفروش میرسدصبحها ازساعت ۹الی ۱۳ تلفن۲۰۴۴۶ وعصرها تلفن ۶۶۷۰۴۰
۲ـ۱ آ ـ ۲۰۳۱۷

۱۲ کیلو متری میدان شهباز زمین باقساط

۲۵ماهه برای‌شما ۹۷۳۲۶۴

زمین با سند مالکیت۱۲ کیلومتری میدان شهباز نقد و اقساط املاك حافظ تلفن ۹۷۳۶۶۰

توجه فرمائید
بهترین قطعات ۱۲۰ متری باسند مالکیت از
اراضی سلیمانیه
جنوب شرقی تهران در اختیار این شرکت میباشد متر مربعی ۹۰۰ ریال تلفن ۸۳۶۹۲۰

قطعات ۹۰۰ و۵۰۰متری
اقبالیه کرج
متری ۱۷ تومان
زمینهای‌برسپولیس‌کرج
متری ۷ تومان
قطعات ۱۰۰۰ متری مقابل مهرشهر با آب برق وآسفالت شده نقد و اقساط موسسه ساختمانی زمین‌ومسکن مقابل درب شمالی کاخ دادگستری طبقه فوقانی بانکصادرات‌تلفن

۳۱۶۹۲۱

یکقطعه زمین ۱۰۰۰ متری در فاز ۲مهرشهر کرج بفروش میرسد . طالبین بتلفن ۸۴۳۷۶۱، از ساعت ۸ر۵ صبح تا ۱ و ۴ تا ۷ بعد از ظهر مراجعه نمایند .

فروش سرقفلی
مغازه واگذاری

بدون سرقفلی
مالکیت یکباب مغازه دودهنه نوساز بمساحت ۱۶۰ مترمربع باتمام وسایل مدرن درکوی‌ماه امیراکرم فروشی تلفن۴۰۵۷۸

یکباب کفاشی در لاله‌زارنو فروشی تلفن ۳۱۷۱۴۶
۱۰ـ۱ آ ـ ۱۹۴۵۵

مغازه نبشی با جواز لبنیات مناسب برای‌هرشغل‌دیگربفروش میرسد دارای یک زیرزمین خیابان بهار بالای بیمارستان شهربانی روبروی کوچه شیمی پلاك ۲۸۳
۲ـ۱ آ ـ ۲۰۲۱۴

فروش سرقفلی یکباب مغازه بزرگ‌چند دهنه‌برخیابان‌پهلوی زیرمیدان ونک تلفن۶۸۴۰۷۷ـ ۶۸۵۰۷۷
آ ـ ۱۹۷۸۵

یکباب مغازه بزرگ ۱۰۰ متری دوبر واقع درخیابان شاه چهارراه یوسف‌آباد با جواز کسب و بقیه‌لوازم‌واگذارمیشود تلفن ۶۶۴۶۸۳

جاده دماوند سالن سرپوشیده مناسب کارهای تولیدی فروشی ۷۸۳۹۱۸
آ ـ ۲۰۴۷۵

قابل توجه‌داروسازان
دارو خانه‌ای با موقعیت‌خوب‌در سطح عالی و آتیه درخشان‌در تهران بفروش میرسد.
تلفن ۸۴۷۹۶۵

اجاره‌داده‌میشود

آپارتمان اجاره
خیابان وزراع و پهلوی جردن آپارتمان طبقه اول و دوم‌خیلی شیك با ۴ اطاق خواب سالن ناهارخوری و پذیرائی و سرویس کامل با کولر شوفاژ تلفن مستقل وگاراژ و سرویس مستخدم برای اجاره‌آماده‌است تلفن ۷۷۱۸۲۹

آپارتمان ۱و۶ اطاقه‌برای‌اجاره موجود است‌تلفن ۷۵۴۲۹۳
آ ـ ۱۹۰۷۳

آپارتمان اجاره‌ای۲اطاق‌خواب سالن آشپزخانه حمام شوفاژ کولر آبگرم و تلفن خیابان پهلوی خیابان بابك تلفن ـ ۸۹۲۲۷۲
۲ـ۱ آ ـ ۲۰۴۹۲

یکدستگاه آپارتمان نوساز طبقه دوم ۷ اطاق سرویس کامل با شمینه و تلفن مستقل درخیابان پهلوی جنب پارك ساعی کوچه خسرو اعلم پلاك ۵۴ ماهیانه ۴۸۰۰ تومان‌جهت‌سکونت‌اجاره داده میشود تلفن ۶۸۲۲۲۳
آ ـ ۲۰۴۴۷

آپارتمان بسیار مجهزدرنیاوران بادید عالی شهرتلفن۸۷۷۲۲۱
۳ـ۱ آ ـ ۲۰۴۹۸

نهارخوری Rococo وبوفه آنتیك ۱۰۰ هزار تومان تلفن ۶۳۳۲۶۱ بین ۸ تا۱۰و۱۶تا۲۰

شهرآرا طبقه دوم سه اطاق خواب،سالن ناهار خوری ، شوفاژ ، کولر، سرویس مدرن ، تلفن اجاره ماهانه سه هزار تومان تلفن ۹۲۲۷۹۵

اطاق
دو اطاق برای مطب میدان ۲۴ اسفند تلفن ۹۳۲۸۹۸ از ساعت ۵الی۶ر۱ بعدازظهر .
آ ـ ۲۰۴۵۴

موردنیاز برای اجاره

ساختمان مستقل و مجهزحدود ۵۰ اطاقه برای پانسیون نیازمندیم ۳تا۶ بعدازظهر تلفن ۶۲۳۹۱۵
۳ـ۱ آ ـ ۱۹۹۹۳

ساختمان سه طبقه‌که‌هر طبقه دارای سه یا چهار اطاق باشد باپارکینك‌از کریمخان زند به‌بالامورد نیاز برای دفتر کار می باشد خواهشمند است با تلفن ۸۳۸۶۰۶ تماس بگیرید .

برای یکسال اقامت درایران
منزلی مورد احتیاج استکه حداکثر بدون پرداخت وجهی اضافه‌ماهی۱۰هزارریال باجاره داده شودتلفن۸۳۹۶۶۱از۸تا۱۶

موردنیاز برای خرید

فوری خریداریم سالن بزرك با فضا برای انبار در اطراف تهران ۸۲۵۱۵۱ و۸۳۰۸۴۷

محلی برای کارگاه صنعتی حدود ۵۰۰ متر با برق سه‌فاز در اطراف تهران نیازمندیم لطفا باتلفن ۹۳۹۵۱۷ تماس حاصل نمائید.
۲ـ۱ آ ـ ۲۰۲۹۶

فوری خریداریم چند دستگاه خانه وزمین در سلطنت‌آباد ـ فرمانیه خریداریم دفتر حاتم‌تلفن ۸۵۶۶۵۵
۱۰ـ۱

ویلائی یا مستغلاتی
دست دوم از ۶۰۰ هزار تومان تا۵میلیون تومان خریداریم تلفنهای ۸۴۷۹۸۲ و ۸۵۳۷۳۶
۸ـ۱ آ ـ ۲۰۰۰۳

مردی مسن مقیم کشور خارجه برای رسیدگی بامور شخصی از تاریخ ۱۰ فروردین تا ۱۵ خرداد ۵۴ مایل است در شمال شهر درمنزلی که وسایل‌زندگی مجهز وراحت‌داشته‌باشدسکنی نماید دارندگان قبل ازظهرها بتلفن ۲۴۴۵۴ مراجعه فرمایند.

مولن‌موکت استخدام میکند
تعدادی فروشنده مرد جهت نمایشگاههای مولن موکت مورد نیاز است . داوطلبان باید دارای دیپلم متوسطه و معافیت از خدمت نظام باشند .
آدرس ـ خیابان شمیران جنب سینمامولن‌روژ شماره ۴۵۱ مراجعه نمایند .

استخدام راننده پایه یکم
شرکت ایران تانکر به تعدادی راننده پایه‌یکم با سابقه کار جهت رانندگی تریلر نیاز دارد . داوطلبین بادردست داشتن گواهینامه به‌کیلومتر هفت جاده قدیم کرج مقابل شرکت دام و طیور ایران اورلند مراجعه فرمایند

مهندسین مشاور طالقانی دفتری
جهت تکمیل کادر پرسنلی خود اشخاص‌زیر را استخدام مینماید .
۱ـ دوشیزه یا بانو سکرتر با سابقه .
۲ـ راننده ۴ نفر
۳ـ مستخدم با سواد .
طالبین با تلفن ۲۴ـ۸۳۱۰۲۱ تماس حاصل فرمایند .
۲ـ۱

PARS OIL COMPANY
Have a vacancy in their refinery at Km 27 New Karadj Road for a Maintenance Engineer having the following qualifications.

1– Degree in Mechanical Engineering.
2– At least 3 years relevant industrial experience.
3– Age 26-35 years.
4– Good command of English Language.

Qualified applicants should send resume to P.O. Box No. 12-1297.

گروه‌همکاران‌مشاورخدمات‌عمومی ماوراء ایران
۱ـ مستقل‌خود راجهت اجاره به خارجیان به‌ما واگذار کنید
۲ـ خانه کلنگی شما را در شمال شهر خریداریم .
۳ـ زمین شما را از ۵۰۰ متر به بالا در شمال شهر خریداریم
۴ـ یک آپارتمان ۵۰ اطاقه مورد نیاز است .
۵ـ آپارتمانهای فروشی خود را به ما واگذار کنید.
۶ـ آپارتمان شما را اجاره میدهیم.
تلفن ۶۲۳۵۹۷

فرصت‌استثنائی
برای گرفتن گواهینامه پایه یك
استخدام راننده پایه دو شخصی جهت آموزش پایه یك
شرکت حمل ونقل بزرك ایران
تعدادی راننده پایه دو شخصی را با مشخصات زیر
۱ـ تابعیت دولت ایران
۲ـ انجام خدمت زیر پرچم
۳ـ حداقل دو سال از تاریخ صدورگواهینامه گذشته باشد .
۴ـ حداقل سن ۲۳ سال
۵ـ تحصیلات بالا تر از ششم ابتدائی
۶ـ داشتن ضامن معتبر
۷ـ برخورداری از سلامت کامل
۸ـ داشتن ضامن معتبر
از طریق آزمایش ورودی استخدام مینماید استخدام شوندگان بوسیله مرکز آموزش شرکت حمل و نقل بزرك ایران تحت تعلیم برای دریافت گواهینامه پایه یك قرار خواهند گرفت در ضمن آموزش حقوقی مکفی دریافت و پس از اخذ گواهینامه پایه یك از درآمد استثنائی مخصوص برخوردار خواهند شد . داوطلبان میتوانند همه روزه از ساعت ۸ الی ۱۶ با دردست داشتن گواهینامه رانندگی‌بنشانی خیابان امیرآبادشمالی بالاتر از پمپ بنزین شماره ۴۶۵ شرکت حمل‌و نقل بزرك ایران مراجعه نمایند

آپارتمانهای
۳ و ۶ اطاقه در پهلوی و بهبودی
با سرویس کامل بفروش میرسد تلفن های
۹۷۷۹۵۹
۶۸۰۴۱۸

آگهی اجاره ساختمان
سازمان بیمه های اجتماعی برای استقرار درمانگاه های ۲۰ و ۲۱ خود احتیاج بدو دستگاه ساختمان ۲۰ اطاقه در خیابان ۴۵ متری سید خندان ـ مجیدیه ـ حوالی پادگان عشرت آباد و همچنین در منطقه نازی آباد و جوادیه‌دارد، کسانی که دارای ساختمانی با مشخصات فوق‌الذکر باشند میتوانند با در دست داشتن فتوکپی سند مالکیت و نقشه و کروکی ساختمان همه روزه در ساعات اداری به مدیریت تدارکات سازمان بیمه های اجتماعی واقع در خیابان آیزنهاور مراجعه نمایند تا در صورت واجد بودن شرایط نسبت به اجاره ساختمان اقدام شود . ۲۴ر۲۷ م‌الف ۱۹۸۰۴

سازمان بیمه های اجتماعی

آگهی استخدام
شرکت سهامی پخش کودشیمیائی به افراد زیر نیازمند است :
۱ـ مهندس راه و ساختمان با سه سال‌سابقه‌کار ۲ نفر
۲ـ لیسانس حقوق قضائی باسه سال سابقه‌کار ۱ نفر
۳ـ حسابدار دارای لیسانس یا فوق لیسانس حسابداری با ۵ سال سابقه کار ۳نفر
شرایط استخدام :
الف ـ دارا بودن برگ خاتمه خدمت‌ویامعافیت‌دائم
ب ـ عدم اشتغال در سازمانهای دولتی
ازمتقاضیان دعوت میشود جهت تنظیم‌پرسشنامه و مصاحبه استخدامی همه روزه بین ساعت ۸ صبح الی۴ بعداز ظهر به استثنای پنجشنبه به کارگزینی شرکت واقع در خیابان زرتشت‌شماره ۷۳ مراجعه نمایند .
۳ـ۱

کارخانجات صنعتی وارسته الکترولوکس
به ۵۰ نفر کارگر وارد در رشته لوازم خانگی نیازمند است واجدین شرایط میتوانند همه‌روزه از ساعت ۸ صبح الی ۴بعداز ظهربه محل‌کارخانه واقع در کیلومتر یك جاده آبعلی بعد از سه‌راه تهران‌پارس اول خیابان ارباب مراجعه و یا با تلفنهای ۷۸۱۳۱۱ و۷۸۰۳۲۷ تماس‌حاصل‌نمایند.

آگهی استخدام
مهندس کشاورزی و تکنیسین
یک سازمان دولتی به یک نفر مهندس کشاورزی رشته زراعت عمومی و تعدادی تکنیسین مواد غذائی یا علوم آزمایشگاهی و یا شیمی با حقوق مکفی نیازمند است .
واجدین شرایط درخواستهای خود را بضمیمه مشخصات کامل و سوابق کار و آدرس حداکثر تا تاریخ ۱۵ر۱۰ر۵۳ بصندوق پستی شماره ۷۵۱۴ ـ ۱۱ ارسال دارند.

شرکت جئوکانسالتینك
جهت خدمت در خوزستان به افراد زیرنیازمند است
۱ـ تکنیسین الکترونیك دیپلمه فنی‌آشنابزبان انگلیسی
۲ـ دیپلمه ریاضی آشنا بزبان انگلیسی
۳ـ آشکار مواد منفجره دارای حداقل ۵سال سابقه کار در گروه های ژئوفیزیکی .
واجدین شرایط میتوانند همه روزه بین‌ساعت ۲ تا ۴ بعداز ظهر به تلفن ۶۸۳۷۳۹ مراجعه نمایند .
۲ـ۱

سازمان شاهنشاهی خدمات اجتماعی ۱۳۲۶

استخدام راننده
سازمان شاهنشاهی خدمات اجتماعی برای رانندگی‌اتومبیل های جیپ یاوانت‌جهت ماموریت های‌خارج از تهران‌رانندگانی را که دارای حداقل پنج سال‌سابقه‌کار با گواهینامه ۲همگانی، سواد خواندن و نوشتن در حدود ششم ابتدائی ، برگ خاتمه خدمت سربازی یا معافیت از آن ، و حداکثر ۴۰ سال سن باشند استخدام میکند . داوطلبان واجد شرایط میتوانند از تاریخ ۱ر۱۱ر۵۳ همه روزه از ساعت ۸ الی ۱۲ بمبخش ساختمانی درمانگاه های سازمان در خیابان قوام‌السلطنه مراجعه نمایند .

ایزولاسیون بام وپی
با ۱۵ سال تضمین
ترمیم ونوسازی آسفالتهای فرسوده باماده‌روف کوتینگ (آسفالتکس)
شرکت تک‌کو ۸۷۰۲۸۸

نیازمندیهای اطلاعات تلفنی آگهی قبول میکند ۳۱۱۲۲۴-۳۱۱۲۲۵ ۳۱۱۲۲۹-۳۱۱۲۳۰

زمین

زمینهای افسریه شاه آباد شرق مشیریه خریداریم ۳۵۹۴۰۸

زمین مسعودیه مشیریه کاروان خریداریم تلفن ۳۵۴۵۵۴

زمینهای مهر شهر گلشهر ـ گوهر دشت ـ فروشنده و خریداریم ۴۲۶۸۲

اهواز، اهواز

زمینهای اهواز راعادلانه خریداریم تلفن ۳۱۱۷۰۶

زمین قولنامه‌ای و خانه و مستغلات از ۲۰۰ هزار تومان ببالا ۷۶۵۶۴۵

زمینهای اهواز راخریداریم آژانس نوبل تلفن ۸۳۴۸۹۳ یا صندوق پستی ۱۳۹۲ر۱۳

اراضی تهران پارس خریداریم ۷۸۰۰۶۱

اراضی تهران پارس خریداریم تلفن ۷۸۸۴۹

خریدار اراضی ساحلی وجنگلی شمال تلفن ۴۵۱۶۸ و ۶۶۲۴۵۹

خریدار زمین تهران پارس ـ ۷۹۱۳۶۶

زمین تهرانپارس خریداریم تلفن ۷۹۳۰۲۰

خریدار زمین تهرانپارس تلفن ۷۸۱۹۲۶

چند قطعه زمین پهلوی جردن خریداریم ۶۶۳۰۷۴

اراضی صنعتی جاده کرج تهران بریم ام.آر.اس امامسی کارگاه کارخانه خریدار وفروشنده‌ایم ۹۲۷۲۸۰

اراضی سازمان چای ودردشت خریداریم تلفن ۷۹۵۲۸۱

خریدار زمین تهران پارس ۷۸۱۴۳۴

خریدار اراضی تهران پارس ۷۸۶۳۴

تهرانپارس
خرید زمین و خانه ۷۸۱۹۵۷ فرامرزپور

خرید اراضی تهران پارس ـ ۷۸۰۰۷۱

زمین افسریه خریداریم ۳۴۱۳۵۹

خرید زمین تهرانپارس ۷۸۶۴۳

بنگاههای معاملات املاك

دفتر مرکزی جلالی
خریدار اراضی سعادت آباد و عباس آباد و دره‌قشلاق و شمیرانات و مبارك آباد تلفن ـ ۶۲۶۴۱۱ ـ ۶۲۴۱۹۳

دفتر پارس
مستغلات در شهر و مرکز معاملات املاك و عباس آباد و شمیرانات تلفن ۸۴۱۵۵۸

اگر فروشنده املاك ساحلی . تهران شمیران باشید با ۳۱۹۷۸۴ یاباپست لاله‌زار به بنگاه کوشان بفرمائید

خرید و فروش آپارتمان های ۳ و ۴ اطاقی شرکت کوشك واقع در غرب شهرآراء تلفن ۹۷۲۸۵۵ املاك جاوید

خانه‌های فروشی واجاره‌طالبیم ۹۳۳۷۴۷

بورس املاك شمیران
دفتر براتی ۸۷۲۵۷۵ـ۸۷۷۸۷۵

معاملات پول

پول موجود
پول
در مقابل چك کارمندی ملك ـ تلفن و اتومبیل
۱۰ ماهه هزاری ۱۵ تومان
۱۵ ماهه هزاری ۱۴ تومان
۲۰ ماهه هزاری ۱۴ تومان
۳۰ ماهه هزاری ۵ر۱۲ تومان
۴۳۵۲۸

پول
فوری موجود ۸۳۰۸۳۵

پول
نیم ساعته بدون کارمزد باسود بانکی
در مقابل سند اتومبیل تلفن بدون خرج محضر
ملك
۷۵۶۴۲۴
۷۵۶۴۲۵
۷۵۷۵۳۵
۷۵۷۲۹۴
ادرس: جاده قدیم شمیران مقابل سینما مولن روژ جنب شهناز ۱ ساختمان ۳۱۲ طبقه اول پلاك ۵ شرکت ویکتوریا .

پول ارزان
مقابل اتومبیل تلفن و ساختمان هزاری ۱۲ تومان ـ ۸۳۲۵۵۸ ـ ۸۲۲۳۴۱
شاهرضا مقابل لاله‌زار نو موسسه جهان

خانه‌شمارا بخارجیان اجاره میدهیم

موسسه نیازمندیهای خارجیان
خانه بخارجیان اجاره میدهد
۸۳۰۰۸۲ - ۸۳۰۰۸۱
۸۲۱۷۲۳ - ۸۲۱۸۱۱
۳۶۱ تخت جمشید مقابل سفارت آمریکا

سازمان نیازمندیهای خارجیان
خانه‌شمارا اجاره میدهد
۸۲۳۱۵۵ ۸۲۳۹۳۹ ۸۲۸۱۰۶

۲۴ ساعته
اجاره بخارجیان
۷۷۸۷۹۹
۷۷۹۱۱۸
سازمان نیازمندیهای بین المللی

موسسه امپایر ۷۷۷۵۰۰
خانه بخارجیان اجاره میدهد
۷۷۲۲۲۲-۷۷۸۹۵۵

شرکت سلحشور
باگروه مجهز خیلی سریع اجاره بخارجیان
۶۳۷۴۵۵ و ۶۳۳۶۷۴

موسسه امور خارجیان
مرکز اجاره تخت جمشید جنب بهار ۵۰۳
۷۵۲۳۵۸-۷۵۱۷۸۲

موسسه ظفر ۷۷۷۷۴۶
خانه بخارجیان اجاره میدهد
۷۷۸۵۸۹-۷۷۸۶۰۰

سازمان مسکن پارس
مرکز ۸۵۳۸۵۳
۸۴۸۴۲۴
اجاره ۸۵۷۵۸۵
بخارجیان

تلفن ۴۰۰۰۰
مرکز مروش ویلا و اپارتمان بخصوص اجاره منازل بخارجیان

بخارجیان مستغلات شما رادر شهر و شمیرانات مبله وغیرمبله اعم از دفتر و سکونتی اجاره میدهیم ۳ـ۲ـ۸۳۰۸۴۱
آ ـ ۱۸۴۳۹

۸۲۹۷۶۶ - ۸۲۵۱۲۰
سازمان کورش
اجاره منازل بخارجیان

آپارتمان ، ویلا و منازل مدرن و مجهز شما را فورا به خارجیان اجاره میدهیم ۸۵۹۹۸۸

شرکت امداد
اجاره بخارجیان فوری خریدو فروش املاك و مستغلات . سریع . تحت نظر مدیریت فعال تلفن ۹۲۱۹۳۱

وام به تلفن اتومبیل ملك
۹۳۱۷۲۱
۹۳۴۷۱۶

پول
نیم ساعته
بدون کمیسیون
هزاری ۱۲ تومان
بدون خرج محضر ارزانتر از همه‌جا مقابل هرنوع اتومبیل ـ تلفن بمدت دلخواهتان دریافت نمائید . ساختمان باسود بانکی
۸۳۰۸۵۲
۸۳۲۹۸۶
آدرس : شاهرضا بین رامسرو فرصت جنب بانك عمران موسسه ایرانشاد .

پول فوری
در مقابل هر نوع اتومبیل و تلفن و چك کارمندی هزاری ۱۵ تومان
۷۶۳۸۴۰

اسکناس
قبل از اینکه میخواهید از موسسه‌ای روی چك کارمندی
تلفن ـ اتومبیل ـ ملك خودوام بگیرید باماتماس حاصل فرمائید
بنفع شماست
تلفن ۶۶۷۸۸۴
(۴۱۵۱۰ داخلی ۲۲)

وام فقط به‌هنرمندان
تلفن ۹۲۱۹۳۱

وام
ملك شما چنانچه درگرو و یا رهن هم باشد ما به شما نسبت بمازادآن‌وام میدهیم .
تلفن ۴۲۲۲۷

داد وستد پول
درمقابل ملك باسودعادله روز در مقابل مازاد ملك تا ۲۵ هزارتومان درمقابل اتومبیل وتلفن تا ۲۵ هزار تومان ۱۰ روزه تا ۳۶ ماهه دلخواه شما فورا وام داده میشود تلفن
۴۹۰۵۰
۴۵۰۵۷

پول فوری با چك کارمندی
۷۵۴۴۹۲

پول شرطی باسودبانکی در مقابل خانه تلفن : ۹۲۳۵۰۴

پول
نیم ساعته
به سنداتومبیل و تلفن ساختمان با سود بانکی
۸۳۶۷۳۵

با چك کارمندی وضامن
۹۳۱۷۳۱

وام فوری درمقابل قبض بانك کارگشائی . تلفن . ملك .
تلفن ۴۴۹۸۱

وام شش ساله با بهره ۵ر۸٪ تلفن ۸۳۲۹۸۶ و ۸۳۰۸۵۲

پول فوری با بهره‌ارزان در مقابل خانه‌ومستغلات ۸۳۹۵۰۰

پول فوری باسود بانکی در مقابل خانه مستغلات ۹۲۸۴۶۵

قلك وام میدهد
درمقابل مبیع‌ارزنده قلك فورا وام میدهد تلفن ۷۶۵۷۴۵

دادوستد پول از ۲ میلیون ریال ببالا پاکپور ۶۶۴۶۱۸، ۶۶۶۲۶۳ و ۶۶۰۲۰۰

خانه پول ـ هرج شمالی مرکز معاملات پول تهران ۸۴۸۳۸۸

پول ارزان و فوری
موجود استدفتر سام ۸۲۲۶۵۹

وام به اتومبیل و چك ۴۴۲۲۰

پول ۵ر۱ شاهی ۶۲۴۸۷۳

مورد نیاز

پول راکدشما با انتقال مبیع هزاری ۵۰ تومان سود میدهیم ۷۵۶۴۲۵

پول شرطی در مقابل خانه مستغلات فوری نیازمندیم ۹۲۸۴۶۶

۱۳۰ و ۱۰۰
هزار تومان
مورد احتیاج است
تلفن ۷۹۱۵۵۴

پول هزاری ۱۲ تومان دربرابر ملك مورد نیاز است تلفن ـ ۷۵۴۲۹۳

پول جهت خانه درشمال شهر نیازمندیم ۸۲۸۳۴۹

پول در مقابل خانه ارزنده نیازمندیم ۷۵۶۴۲۵

پول شرطی نیازمندیم ۸۲۲۶۵۹

پول شرطی نیازمندیم ۸۳۹۵۰۰

قبوض

مژده
وقتی در مقابل فرش ، طلا ،جواهر خود ازبانك کارگشائی وام دریافت داشتید ما هم مجددا به مازاد ارزیابی قبوض شما وام میدهیم تلفن ۴۵۱۶۸ و ۶۶۲۴۵۹ و ۴۳۴۹۹

قبوض بانك کارگشائی
هرنوع خریداریم‌ویا فورابشما وام میدهیم ۸۳۶۴۲۲

قبوض شهرداری بیواسطه خریدار. پاکپور ۶۶۴۶۱۸ و ۶۶۶۲۶۳ و ۶۶۰۲۰۰

خریدار قبوض شهرداری ۴۵۹۵۷

چاپخانه‌وماشین آلات

برای خرید و فروش چاپخانه دربست با محل وبدون محل وخرید یا سفارش دادن هرگونه ماشین های چاپ و پاکت سازی و صحافی وجعبه سازی وکارتن‌سازی و لیوان سازی و گراور سازی و طلاکوبی و پرسهای مربوطه در سازمان فنی باژیل به آقای خوشقدم تلفن های ۵۳۴۵۹۲ و ۵۳۰۹۴۷ مراجعه فرمائید .
تهران سازمان فنی باژیل

معاملات تلفن

بنفع شماست قبل از خرید و فروش تلفن با ۸۵۳۰۳۱ تماس بگیرید.

خرید و فروش هر نوع شماره تلفن با نصب ۸۲۰۸۴۱

خرید و فروش تلفن ۲۱۷۴۳۷ اسلامبول کمپانی ۱۷ و ۲

خریدوفروش هرنوع تلفن ۸۹۴۰۵۰

فروش

فروش هرنوع شماره تلفن با نصب فوری ۶۶۵۷۵۷

فروش تلفن با نصب ۸۲۱۸۸۲

فروش تلفن در هر مکان فوری تلفن ۷۷۰۰۵۸

فروش تلفن در هرمکان ۶۶۱۸۱۸

فروش تلفن ۵۳۳۰۳۰

خرید

خرید هرنوع تلفن ۶۶۵۷۵۷

تلفن در هر منطقه خریدار با نصب فروشنده‌ایم ۸۵۳۰۳۱

تلفن ۳ و ۷ و ۶۲ خریداریم ۳۰۳۲۳۷

خرید و فروش تلفن ۶۶۵۸۰۸

خرید تلفن در هر مکان فوری تلفن ۷۷۰۰۵۸

خریدار تلفن شما ۸۲۱۸۸۲

خرید تلفن در هر مکان ۶۶۱۸۱۸

خریدار تلفن ۲۳۰۳۰

تزئینات ودکوراسیون

کاغذدیواری
موکت وکفپوش
پلاستر
(باشرایط دلخواه شما)
دفترمرکزی ـ چهارراه امیراکرم
۶۶۸۸۳۳-۶۶۸۸۳۲
۶۶۷۶۱۶ ۶۶۷۶۱۷
شعبه گیشا ۶۳۲۹۱۴ ۶۳۱۹۴۷
شعبه باغشاه ۶۶۰۷۷۲
شعبه بازار ۵۳۳۷۹۷
نمایشگاه تجریش ۸۷۴۳۰۲

با ۳ تومان
باروزی سه تومان منزل و محل کار خود را با بهترین انواع کاغذ دیواری . پرده کرکره موکت و کفپوش تزئین فرمائید تزئینات مارال ۹۷۵۵۱۸

موکت
ازمتری
۲۰۰ ریال
۹۳۶۶۲۲

موکت
متری ۱۹۵ ریال دکور تکنیك تلفن های ۸۳۳۵۱۵ و ۸۳۹۵۰۱

نقدواقساط
آسفالت سیمانکاری و موکت و کاغذ دیواری ـ تعمیرات تلفن ۴۸۰۶۳

تزئینات ونوس
پرده کرکره آمریکائی تعمیر و شستشوی همه نوع کرکره تلفن ۵۳۰۱۷۱ و ۵۴۵۰۴۷

تزئینات تهران ویلا
مرکز پخش انواع کاغذدیواری موکت پرده پارچه وکرکره وکلیه لوازم تزئینی با تخفیف کلی ـ ۹۷۶۶۸۶

تزئینات ساحل ۸۴۳۱۹۶
کلیه بنائی رنگ امیزی ساختمان

حراج
زیباترین کاغذهای دیواری خارجی و بهترین موکت خارجی با قیمت باور نکردنی
نمایشگاه از ۵ر۸ صبح الی ۵ر۸ شب یکسره و روزهای تعطیل تا یك بعدازظهر جهت بازدید عموم باز میباشد : جاده قدیم شمیران سه راه تخت جمشید مقابل نمایشگاه ناسیونال
شرکت پلژر
تلفن ۷۵۲۶۰۱ و ۷۶۵۶۹۴

۳ تومان
باروزی ۳ تومان کاغذ دیواری کفپوش ـ کرکره و موکت
ساناز
۹۲۳۹۲۰
آ ـ ۱۸۴۲۹

برای ساختمان شما

پاکتان
انجام کلیه امور نظافتی نقاشی و دکوراسیون ساختمان ۸۳۸۱۷۲ و ۷۵۴۷۵۳

۳ تومان
با روزی ۳تومان ویا یکمتر انواع کاغذ دیواری ـ موکت و کفپوش برای منزل و محل‌کار شما نصب میشود تلفن‌های ۶۶۸۸۳۲ و ۶۶۸۸۳۱
۶۶۰۷۷۲ و ۶۶۸۸۳۳
۶۳۲۹۱۴ و ۶۳۱۹۴۷
۵۳۳۷۹۷ و ۸۷۴۳۰۲

نصب شوفاژ
لوله کشی ، سیم کشی کانال کشی ساختمان
۸۳۵۷۲۴

بنائی و نقاشی آسفالت تلفن
۷۵۹۷۲۱

شرکت نشت‌جو
تشخیص و تعمیر محل‌فرسودگی لوله های اب تلفن ۸۷۷۹۹۲ و ۸۷۷۹۹۳

ایزولاسیون بام
از چکه با ایزومین جلوگیری فرمائید شرکت ایزامین ۶۶۹۴۶۲ و ۲۵۳۸۳ ۱ـ۳

شرکت ساختمانی آسیا
سازنده اپارتمان ویلا بیمارستان درتهران و شهرستانها تلفن ـ ۸۴۷۲۸۸

رابیتز
فروش و نصب سقفهای کاذب صادکوتلفنهای ۸۱ـ۷۶۱۲۸۰
آ ـ ۲۰۴۵۷

ایزولاپ پشت بام
اسفالت راه با تضمین ۷۷۲۳۳۸ و ۸۵۴۸۲۵

قابل توجه
تعمیر سنگهای ریخته و پیچ‌رول پلاك پذیرفته میشود تلفن ۶۳۶۲۷۳

اسفالت و تعمیرات و نقاشی ـ ۶۲۵۷۳۲

اسفالت ساختمان ۹۳۳۵۵۹

اسفالت و تعمیرات پیشروتلفن ۶۶۰۴۷۹

تعمیرات ساختمان ۹۳۳۵۵۹

لوله بازکنی

لوله بازکنی ولوله کشی مقدم ۹۲۵۲۷۴

لوله بازکنی امید لوله کشی و تعمیر بنائی تلفن ۹۳۶۵۴۴

تخلیه چاه و لوله‌بازکنی فوری ۸۷۰۵۹۱

لوله بازکنی ولوله کشی
دروازه دولت ۸۲۷۴۰۸

لوله‌بازکنی روزولت
شبانه‌روزی ۴۷۱۴۳

سازمان فنی ۱۱۰
لوله بازکنی با تراکم هوا
۷۶۳۷۸۵-۷۶۰۹۹۳

لوله بازکنی یکساعته ۷۶۵۲۴۴

تخلیه چاه

تخلیه‌چاه
۵۳۷۸۱۷ و ۵۳۸۳۲۷

تخلیه‌چاه
ولوله باز کنی
تلفن : ۵۳۲۵۵۰

تخلیه‌چاه
ولوله باز کنی پات با تخفیف مخصوص
تلفن ۴۷۶۳۴
۵۴۹۴۳۴

تخلیه‌چاه
تخلیه چاه فاضلاب وتوالت
جز چاه بادستگاه موتوری
شرکت شوشتر : تلفن
۸۳۰۷۲۲-۸۲۹۵۵۶

تخلیه‌چاه
ارزانتر از همه جا تلفن ۹۲۴۸۸۹

تخلیه‌چاه
ولوله بازکنی
تلفن : ۵۳۱۷۰۵

تخلیه‌چاه
لوله بازکنی
۹۲۱۳۲۳

تخلیه و کندن چاه نو لوله بازکنی
تلفن ۵۳۸۷۱۵

تخلیه‌چاه
ولوله بازکنی
تلفن : ۵۳۷۱۸۳

تخلیه ولاروبی
با حمل فاضل آب و لوله بازکنی
تلفن ۵۳۸۷۱۵

گاز

بوتان گاز
BUTANE
بوتان
قبول سفارشات گاز از ۷ صبح تا ۹ شب
باشماره‌های ۵۹ـ۹۰۳۰۵۱
صدور کارت اشتراك ۳۱۳۱۶۳
سرویس وتعمیرات ۲ـ۳۱۳۱۶۱
دفتر مرکزی وفروش ۱۵ـ۳۰۴۷۱۱
شکایات گازرسانی ۹۶۲۰۶۰
بوتان

گمشده

دو فقره چك مفقود شده زیر از درجه اعتبار ساقط است
چك شماره ۱۱۴۶۰۴ مورخه ۳۰ر۵ر۱۳۵۴ بمبلغ ۰۰۰ر۳۸۰ ریال و چك شماره ۱۱۴۶۰۶ مورخه ۳۰ر۱ر۱۳۵۴ بمبلغ ۰۰۰ر۱۰۰ ریال از سری الف‌ـ برج حساب جاری ۲۶۴ عهده بانك صادرات ـ شعبه ۹۱۲ تهران مفقود گردیده از درجه اعتبار ساقط است .
آ ـ ۱۸۷۷۸

گمشده
نظر به اینکه اجازه کاروپروانه اقامت اینجانب کاالس‌کنتر مفقود شده از یابنده تقاضا میشود جریان را به آدرس شرکت مکا خیابان کریمخان‌زند بین آبان و ویلا شماره ۱۳۲ یا بوسیله‌تلفن ۲ـ۸۳۵۸۰۱ اطلاع دهند .
آ ـ ۲۰۵۰۹

مفقود شده
چك شماره ۴۸۹۹۶۱ بانك ملی ایران‌شعبه‌قاسم‌آبادتهران‌نو بمبلغ ۱۰۰ هزار ریال بدون تاریخ مفقود گردیده از درجه اعتبار ساقط است‌یابنده لطفا به تلفن ۷۹۵۷۰۷ اطلاع داده مژدگانی دریافت دارند .
۱ـ۳ آ ـ ۲۰۳۵۸

خانی بشماره حساب ۷۹۷ بانك پارس مولوی چهارراه گمرك امیریه از شماره ۱۱۹۸۱۱ الی ۱۱۹۸۵۱ مفقود شده ازدرجه اعتبار ساقط است .
آ ـ ۱۴۲۷۹

کیف بغلی اینجانب محتوی‌چند برگ چك امضاء شده بانك تهران و صادرات و هشت‌برگ سفته در حوالی خیابان‌منیریه مفقود گردیده ، مراتب ببانك اطلاع داده شد واسناد فوق‌از درجه اعتبارساقط است ضمنا از یابنده خواهشمند است به تلفن : ۸۶۶۲۶۱ اطلاع داده مژدگانی دریافت دارد .
مهدی شهابی
آ ـ ۲۰۳۹۱

کارت بازرگانی شماره ۲۸۸۹۷ و ۹۴۶۹ مورخ ۲۱ر۴ر۵۰ متعلق به شرکت آلپاژکار بامسئولیت محدود بنام آقای نورآرشهبازیان مفقود گردیده واز درجه اعتبار ساقط است .
آ ـ ۲۰۳۹۵

دسته چك از شماره ۵۱۱۳۰۱ تا ۵۱۱۳۵۰ بانگ‌صادرات‌شعبه ۶۲۹ اتابك حساب جاری ۶۳۷ بنام محمدحمیدی‌به‌سرقت رفته چکهای دسته چك فوق از درجه اعتبار خارج است .
آ ـ ۱۴۲۹۹

مژدگانی
شناسنامه و گواهینامه رانندگی و مقداری‌اسناد و مدارك شخصی مربوط به‌اینجانب‌مهندس‌منصور رفعت در حوالی خیابان کاخ‌شمالی مفقودگردیده ازیابنده‌خواهشمنداست به‌صندوق پستی ۱۲۱۱۸۴ و یا به تلفن ۹۵۵۷۱۷ اطلاع داده مژدگانی دریافت دارند .
۱ـ۶ آ ـ ۲۰۲۳۰

آگهیهای متفرقه

اسناد صعب‌الوصول شما را خریداریم بعدازظهرها تلفن ـ ۶۶۰۴۷۹

کرکره چوبی
MISCHLER میشلر
سرما، گرما و نوراز کرکره چوبی میشلر عبورنمیکند
BW پارکت
نمایشگاه : شاهرضا کوچه فتوحی
۸۲۴۳۰۷-۸۲۹۳۹۰
۸۲۹۵۹۶-۸۲۴۸۷۰

ترجمه ارزان
اسناد رسمی و غیر رسمی اخذ پذیرش تحریرات فارسی لاتین ـ شاه‌آباد ـ ماشین‌نویسی ربانی تلفن ۳۱۷۱۳۵
آ ـ ۲۰۲۹۸

نیازمندیهای الکترونیك

سکرتر تلفن
درغیبت شما وتعطیل موسسه به مراجعین تلفنی پاسخ میدهد وپیغام آنهارا ضبط میکند .

تلویزیون مدار بسته
وقتی دستگاه تلویزیون مدار بسته روی میز شما است میتوانید آنچه در دفتر شما میگذرد تماشا کنید.

شماره گیر تلفن
باگنجایش ۳۰ شماره تلفن وسیله جدیدیست برای راحتی وسرعت عمل بیشتر .

حوله بادی
وسیله‌ای برای خشك کردن واستریلیزه دست

آلارم (دزدگیر)
حرکت هرجنبنده ای را درفضای اطاق سالن و جائی که اشیاء قیمتی خودرا نگهداری میکنید اعلام میدارد

نماینده انحصاری و مرکز فروش
خانه الکترونیك ایران
خیابان ونك شماره ۸۴
تلفن : ۶۸۲۵۲۰ ۶۸۵۱۵۰

کم شنوایان بهتر بشنوید
سمعکهای پشت‌گوش‌الکترونیکی نامرئی ساخت انگلستان با آخرین پدیده‌های علمی وجدید رسید روزهای دوشنبه و پنجشنبه از ۴ تا ۷ بعدازظهر ساختمان آلومینیوم طبقه ۱۲ اتاق ۱۲۳۴
آ ـ ۱۹۵۳۴

FFBOX
دربازکن برقی
اف باکس
باقفل برقی اف اف
ساخت آلمان غربی
باگوشی شکن و مغناطیسی منحصربفرد
نماینده انحصاری ومرکز پخش ، شرکت کادور میدان ۲۵ شهریور
بانلفنهای : ۸۲۲۳۸۴ - ۸۲۳۶۹۸ - ۸۳۱۸۷۷
سفارش دهید تاد راسرع وقت نصب وتحویل گردد .

شما را بهمکاری دعوت میکنیم

در فعالیت های صنعتی ما در تشکیل یك کارگاه تحقیقاتی و تولیدی وسائل الکترونیك در تهران در جنب یك سازمان وابسته بدولت بابرخورداری ازامکانات بازنشستگی بیمه ، بهداشت ، مسکن ،پس‌انداز وسایر مزایای رفاهی و دوره های آموزشی در بدو وحین خدمت در داخل و خارج‌از کشور سهیم‌شوید.

۱ـ تکنیسین الکترونیك وارتباطات ، مکانیك،برق.
باتحصیلات فوق دیپلم از یکی ازمدارس عالی تخصصی داخل یاخارج از کشور وحداقل دوسال سابقه کار تخصصی.
۲ـ دیپلم‌فنی «رشته مکانیك، برق ، الکترونیك »فارغ‌التحصیل ازیکی از هنرستان های صنعتی داخل یاخارج از کشور و حداقل دوسال سابقه‌کار تخصصی درصنایع.
۳ـ نقشه کش باسابقه کار درصنایع‌برق والکترونیك.
۴ـ تکنیسین «دیپلمه» باسابقه کار در کارگاه های الکتریکی والکترونیکی.
۵ـ تکنیسین لابراتوار «دیپلمه» باسابقه کاردرتهیه‌مدارهای‌چاپی‌وآبکاری(گالوانوپلاستی)
۶ـ تکنیسین ماشین ابزار «دیپلمه فنی‌یا مشابه» باسابقه کار در ماشین ابزار دقیق.

شرایط استخدام

۱ـ دارابودن برگ پایان خدمت یامعافیت دائم.
۲ـ نداشتن تعهد اشتغال به‌خدمت در سازمان های دولتی.
۳ـ نداشتن اشتغال به تحصیل.
۴ـ حداکثر سن ۳۰ سال.
۵ـ آمادگی رفتن به فرانسه از بهمن‌ماه جاری.

داوطلبان ازطریق امتحان کتبی ومصاحبه بخدمت پذیرفته خواهندشد. متقاضیان واجد شرایط میتوانند برای ثبت‌نام وکسب‌اطلاعات بیشتر با دردست‌داشتن آخرین‌مدرك تحصیلی‌و فتوکپی برگ‌خاتمه خدمت یامعافی ودوقطعه‌عکس ۴×۳ وفیش بانکی بمبلغ ۳۰۰ ریال بحساب شماره ۷۱۰ بانك‌مرکزی «یاشعب بانك ملی ایران »همه‌روزه «باستثنای روزهای تعطیل» از ساعت ۹ تا ۱۶، حداکثر تاپایان وقت اداری روز دوشنبه ۹دی‌ماه به‌مدرسه عالی بازرگانی مراجعه نمایند.

توضیح: کسانی که بزبان فرانسه آشنائی داشته باشند وهمچنین کسانی که دارای سابقه کار موثر باشند رجحان‌دارند.

تاریخ و محل امتحان :

امتحان کتبی ساعت ۸ونیم بامداد روز جمعه سیزدهم‌در محل مدرسه عالی بازرگانی برگزار خواهدشد. آدرس اول خیابان بخارست
م‌الف ۱۹۶۵۳

زمینهای اهواز ـ آبادان ـ خرمشهر راخریداریم
تهران خیابان شاه‌ساختمان آلومینیوم طبقه ششم شماره ۶۱۰ تلفن:۶۶۸۴۸۷ـ۶۶۹۸۸۶

زمین فروشی در شاهی ـ زمین سندی خیابان تهران (فیروزکوه) نزدیك شهر ۳۰۰۰ تا ۱۰۰۰۰ متری خواستاران‌شاهی‌خیابان فیروزکوه خیاطی شاهین جعفری یا تلفن صبح‌ها ۳۲۴۱ برزگر مراجعه فرمایند . ۱ـ۲

آگهی مناقصه ساختمان

شرکت تعاونی مسکن فرهنگیان بوشهر ساختمان ۷۰ دستگاه منازل اعضای خود را از طریق مناقصه واگذار می‌نماید.
شرکت های ساختمانی داوطلب واجد شرایط می‌توانند تا تاریخ ۲۰ر۱۰ر۵۳ بدفتر شرکت واقع در محل اداره کل آموزش و پرورش استان بوشهر مراجعه و اسنادمناقصه را در مقابل‌ارائه رسید بانکی مبنی بر پرداخت مبلغ ۳۰۰۰ ریال بحساب جاری شماره ۱۰۶۷ بانك رهنی بوشهر دریافت دارند .
هیئت مدیره شرکت تعاونی مسکن فرهنگیان بوشهر

مسکن: بحث داغ اقلیت و اکثریت درباره لایحه بودجه

فرهاد پور (اقلیت) : از زمین خواران نباید دفاع کرد

علومی (اکثریت) : صاحبخانه های ایرانی ، مقام دوم جهانی را دارند

طی برنامه پنجم ۸۱۰ هزار واحد مسکونی ساخته می‌شود

بهرهٔ وام مسکن کاهش می یابد

«... سال دیگر هم همین دولت بودجه را خواهد داد ... این آخرین بار نیست !»

در میان فریاد های پیاپی نمایندگان اکثریت ، ناصر قلی فرهادپور ـ نماینده گروه پارلمانی اقلیت ـ بعنوان اولین ناطق ، در کلیات لایحه بودجه اصلاحی سال ۵۳ و لایحه بودجه سال ۵۴ کل کشور سخن گفت :

ناصرقلی فرهادپور

فرهادپور ـ نماینده یاسوج ـ سخنش خود را با شکرگزاری آغاز کرد و جمله‌خود رادرحالی پایان داد که فریادهای اکثریت را دربی آورد. نماینده یاسوج گفت:

«خدا را شکر میکنم‌که دردنیای پرآشوب امروز ، کشورما از آنچنان نعمتی برخورداراست که دولت میتواند بودجه سال ۵۴ را باحجمی سه برابر سال ۵۲ تقدیم مجلس کند.

«البته این بودجه ، آخرین بودجه‌ایی است که دولت‌به‌این مجلس تقدیم کرده است.»

همین عبارت آخر بود که همهمه نمایندگان را بهمراه آورد :

«آخرین بار نیست ... سال دیگرهم ، همین دولت بودجه را خواهد داد ...»

دولت ابد مدت

فرهادپور درپاسخ گفت:

« اگر شما دولت را ابدمدت میدانید، ولی بطور قطع ،این دوره از مجلس در سراشیبی آخرین سال عمر خود استو آن توفیق را ندارد که درسال آینده ، بودجه تقدیم آن‌شود.»

نماینده اقلیت در میان‌همهمه دوباره اکثریت ، ادامه داد:

«ایرادی ندارد ، شما اگر اطمینان دارید که سال آینده هم در این مجلس خواهید بود ، من که به خود اطمینانی ندارم!.»

(خنده نخست وزیر ، وزراو نمایندگان گروه‌های اقلیت و اکثریت.) .

ولرم وداغ

فرهادپور آنگاه به سخنان هلاکوراسبد و دکتر الموتی در مناظره تلویزیونی آنان اشاره کرد و افزود : «دکتر الموتی در مورد تامین اعتبار حاصل از منابع ، گفت . و آنچه‌گفت، یک مطلب صحیح است .

عباس میرزائی : «همه‌اش‌صحیح بوده است.»

فرهادپور : «خدای بزرگ ، خوشبختانه ، به ما دو تا گوش داده است برای اینکه اگر قرار بود یک گوش داشته باشیم ،باید فقط تعریفهای‌شما رامی‌شنیدیم.»

(خنده نمایندگان) فرهادپور، دنباله کلام را بامخاطب قراردادن همکار پرسروصدای «اکثریت» خود، چنین ادامه داد :

«آقای عباس میرزائی : من در طول سخنانم ، فرصت‌کافی بشما خواهم داد تا بتوانید درحمایت‌از دولت خودی‌نشان دهید ... خیالتان‌راحت باشد، وعجله‌ای نکنید و دستپاچه هم نباشید.

«ما از آزادی و دموکراسی کامل در مملکت برخورداریم ، بنابراین،با صراحت‌میتوانیم یکایک نقائص را بگوئیم . در این راه، نمو افق باید موافقتش ازروی تعصب باشد ، و نه مخالف از روی غرض ، مخالفتی کند . در یکی از روزنامه‌ها نوشته بود : چون مجلس آخرین سال عمر چهار ساله خود را میگذراند ، احتمال دارد که بحث بودجه ، داغ نباشد . البته باید بگویم اگر برای (اکثریت) بحث در بودجه (داغ) نباشد ، برای ما کـه (اقلیت) هستیم ـ وجزیه رای مردم تکیه‌گاهی نداریم و با بیان انتقاد نظر آنها را جلب میکنیم‌ـ بحث در بودجه (داغ) و (خیلی هم داغ) خواهد بود.»

یک نماینده از گروه پارلمانی اکثریت : مواظب باشید ، بنویسید.. قدری (ولرم)صحبت کنید ! ... (خنده شدید حاضران در مجلس)

بودجه وعینک

ناصرقلی فرهادپور افزود : «توضیحات و بیانات شیوای‌جناب نخست‌وزیررا ، ازصورت‌مذاکرات مجلس ، به دفعات خواندم وفکر میکنم آنچه ایشان فرمودند برای من از نظر مطالعه و نتیجه‌گیری از این بودجه و پیدا کردن نقطه قوت‌ها و ضعف ها ، راهگشای بهتری بود تا آنچه وزیر مشاور و سرپرست سازمان برنامه در کتابهای قطور با حروف ریـز نوشته‌اند که برای خواندنش‌ناگزیر هستم (دو عینک) بزنم بودجه‌سال ۵۲ رقم ۸۷۵ میلیاردبوده وبودجه امسال ۲۸۱ میلیارد و بودجه‌سال ۵۴ رقم ۲۴۴۵ میلیارد ...»

دکتر دادفر : «کمی بیشتر.»

فرهادپور : «بله با ارقام‌ریزی ، بالاتر .... گشایش مالی ما انقدر است که ارقام ریز ، بنظر نمی‌آید ولی از این بهتر ، بودجه‌یـی است که شما در دو ماهه آخر سال ۵۳ دارید . یعنی برای دو ماه آخر سال ۱۳۵۳ رقم ۹۹۵ میلیارد در بودجه اصلاحی دارید که من دعا میکنم دستگاههای‌شما با تمام تاکیداتی که بر کسرنیروی انسانی هست، قدرت‌جذب وخرج این مبلغ عظیم را داشته باشد، چون رقم بحدیست که تصورمیکنم اگربودجه را به ماه تقسیم کنیم، عظیم‌ترین رقمی که پیدا میکنیم ، رقمی است که در بهمن واسفند، بحکم بودجه ، دراختیار دولت قرار میگیرد ...»

دکتر دادفر : «تا آخر شهریور سال اینده هم قابل خرج است.»

فرهادپور : «بله .. درآن‌زمینه هم بحثی دارم . تبصره ۱۴میگوید تا آخر شهریور سال اینده هم قابل‌خرج است ، ولی جناب‌دکتر دادفر ! حتی در تنظیم این‌تبصره هم رعایت اصل سنت و مصوبه قانونی سال مالی را نکرده‌اید ، و تبصره را به کیفیتی تنظیم کرده‌اید که سال مالی را به ۱۸ ماه و در نتیجه تفرع بودجـه سال ۵۳ را به یک زمان عقب‌تر ، به تاخیر اندازد . من قبول دارم که میشد اعتبارات مصرف نشده سال ۵۳ را به سال ۵۴ منتقل کرد و به اعتبارات سال ۵۴اضافه کرد ولی بر طبق محاسبات‌عمومی ـ که خوشبختانه مخلوق طرزفکر و مطالعه و مشاوره اکثریت فعلی است ـ عمل نشد ، دیگر قانون محاسبات ۵۰ سال پیش نیست و شما این قانون را منطبق بـا زمان ، در دوره گذشته تصویب کردید .»

قانون و بودجه ـ نویسی

فرهادپور افزود :

«ما در این دو سه سال ، از جناب آقای دکتر مجیدی‌وکارکنان دفتر بودجه ، مختصری از علم بودجه نویسی را یاد گرفتیم ولی استدعا دارم آئین‌نامه مجلس شورای ملی را هم مقام ریاست‌به سازمان برنامه ابلاغ بفرمایند و اگر به بنده هم اجازه بدهند ، ما هم در آن کنفرانس‌قانون نویسی، چند جلسه در خدمتشان باشیم‌تا بتوانیم آنچه را به الزام به‌ترکش نداریم ، از طریق قانون ، و از طریق احترام به قانون ، با رعایت مقررات وبا رعایت فلسفه مشورت کامل در کارها ، به آنهابرسیم . بنظر من ، این افزایش حجم تبصره‌های بودجه با افـزایش حجم اعتبارات بودجه باین‌کیفیت ـ بخصوص تبصره‌های دوشوری که به تعداد کثیروجود داشت و تقاضای فوریت کردیم ـ هماهنگ نیست.»

نماینده اقلیت ، دامنه سخن‌را به «وام» و شرائط آن‌کشید و ادامه داد :

« بنظر من شرایط وام دادن ما که امروز متولد میشود، شش‌سال بعد معلم میخواهد . چرا اندازه نداریم ؟ بچه‌یی که امسال متولد میشود ، خواه ناخواه ، شش‌سال دیگر به مدرسه میرود . پیش‌بینی معلم ، برای شش سال آینده ، برنامه‌ای است که رشدش را داریم . پیش‌بینی‌اش را دارید برنامه‌اش را دارید ، امکاناتش را دارید، (پس) چرا کمبود(هست)؟ «باید معلم باشد . کتاب درسی گران شده ، ولی الحمدلله ، آنقدر پول داریم که کاغذ گران رابتوانیم بخریم . کتابهایی که پیش‌بینی کرده‌اید ، کم آمد . عمر یکجوان برای ما عزیز است . شما که در بودجه، برای تامین‌وسائل‌تحصیلی آنها و کمک به رشد تربیت‌فکری و جسمی و روحی بچه‌ها از هیچ اعتباری کوتاهی نداشتید ، پس چرا بعلت نارسائی و نرسیدن کتاب ، باید یک ماه یا دو ماهیا شش ماه عمرشان بیهوده تلف شود ؟»

دکتر رضا علومی

افتخارامیز است. امروز ما امکان داریم ، و به کمک از پاافتادگان میرویم و به کمک گیرنده، شرایط تحمیل نمیکنیم . روزیکه ما امکان نداشتیم و ازآنها وام میخواستیم، هزار شرایط تحمیل ما میکردند. ما امروز بدون هیچ نوع شرط استثماری‌یا شرایط خاص‌سیاسی یا اعمال نظری وام میدهیم .

«ملت ایران باید افتخار داشته باشد که به چنان پایه‌ای ازدرآمد و امکانات رسیده است که‌میتواند به دول بزرگ و کوچک محتاج ، کمک کند . این نیت‌خیر رهبر مملکت ما است که واقعا انسانی کامل و فردی بشر دوست وصلح خواه هستند . خوشبختانه ، در مورد رقم وصولی امسال ، دیگر بحث‌های گذشته‌را نداریم ـ چون دیگر در این وصولی به سیستم بانکی و سایر منابع یا وام به‌آن کیفیت اتکاء نداریم و خوشبختانه ، برای استرداد وامهای گذشته ، ارقامی پیش‌بینی شده و از آن افتخارامیزتر اعتباراتی برای کمک سایر کشورهاست . بنظر مزروش ما درمورد کمک، افتخارامیزتراز مبلغ است.»

مشکلات بنیادی

نماینده گروه پارلمانی حزب‌مردم با اشاره به «کارهای بسیاربزرگی که در مملکت انجام گرفته ودولت ایران نوین از افتخارات آن بی نصیب نیست» افزود :

امیدواریم هر دفعه که جناب‌دکتر آموزگار به کنفرانس اوپک‌شریف میروند ، موفق‌تر مراجعت کنندو تمام این توفیقات در زمینه‌صنعت نفت ، در زمینه انجام برنامه های عظیم آبیاری ، راهسازی و بندر بمصرف برسد ولی در قبال چنین کارهای بزرگ بنیادی، ما مشکلات و نقائص زیادی درکارهای‌اجرائی داریم . البته منصفانه نیست تمام نقائص و کسر کارها و کمبودها را ما از رئیس دستگاه بدانیم . کمبودهائی که هست ، بپیچوجه بر عهده‌مشخص نخست‌وزیرنیست. البته این کمبودها از دید شما پوشیده نیست. البته تنگناهائی‌در کار داریم ، در عین‌حال که‌خزانه فراخ ودرآمد فوق‌العاده هم داریم. خوشبختانه ، دولت به مسائل آمارگی‌توجه‌دارد . برای جلوگیری رشد جمعیت‌اندازه‌داریم . بچه‌ای

نیاز به نیروی انسانی

نماینده اقلیت افزود :

«مساله تنگنای نیروی انسانی تنها مربوط به آموزش نیست . در رفع نیاز پزشک ، بهداری با همین تنگناها روبروست . کمبود

بقیه در صفحه ۱۸

دکتر عاقلی رئیس هیئت مدیره ومدیرعامل سازمان تعاون ومصرف شهروروستا طی مصاحبه‌ای در خرمشهر گفت :

تا دو هفته دیگر بالغ بر ۵۰هزار تن برنج امریکائی بایران وارد میشود کـه هرکیلو ۴۰ ریال است

روز گذشته آقای دکتر عاقلی رئیس هیئت مدیره و مدیر عامل سازمان تعاون و مصرف شهر وروستا به خرمشهروارد شد و ضمن بازدید از بندر خرمشهر ـ بندر شاهپور ـ اسکله‌های آبادان دستوراتی برای تخلیه مواد غذائی صادر کرد.

وی طی مصاحبه‌ای گفت :

هم‌اکنون یک کشتی برنج از نوع ممتاز امریکائی در بندر شاهپور تخلیه میشود و تا دو هفته دیگرچهارکشتی که محموله آنها بالغ برپنجاه هزار تن برنج خواهد بود به بنادر شاهپور و بوشهر وارد و بسرعت تخلیه خواهندشد. این برنجها برای مصرف‌شهرهاو روستاهای‌کشور است که بدنبال ورود کشتی‌های حامل برنج دولت تصمیم گرفته است برنجهای خارجی را برای مصرف کنندگان هر کیلو ۴۰ریال بفروشد ـ مدیر عامل سازمان تعاون افزود علاوه‌بر تخلیه‌برنج هم‌اکنون کشتی‌های حامل موز ـ سیب‌که‌اختصاص‌به تغذیه مدارس دارد در بندر شاهپور و آبادان لنگر انداخته وبسرعت تخلیه میگردد و برای کلیه شهرستانها حمل خواهد شد وی افزودعلاوه بر کالاهائیکه از طریق دریا وارد میشود مقادیر زیادی میوه برای تغذیه مدارس از راههای زمینی حمل میگردد از ایشان سئوال‌شد تاحال چه مقدار از تغذیه مدارس حمل وتوزیع شده است ؟ آقای دکتر عاقلی اظهار داشت درظرف ۲۷ روز اخیر ۳۰ هزار تن کالا بنقاط مختلف حمل شده استو ترتیبی داده شده که از اول‌دیماه روزانه بطور متوسط یکهزارتن کالا در سطح کشورتوزیع شود.

آگهی تاسیس شرکت‌سافرینانس (سهامی خاص)

نظر به لایحه قانونی اصلاح قسمتی از قانون تجارت مصوب ۱۳۴۷ر۱۲ر۲۴ و ماده ۱۹۷ قانون تجارت و ماده ۶ آئین نامه قانون مصوب ۱۳۱۱ خلاصه اظهارنامه و اساسنامه شرکت سافرینانس (سهامی خاص) که در تاریخ ۵۳ر۹ر۳۰ تحت شماره ۲۰۳۷۰ در این اداره ثبت و در تاریخ ۵۳ر۱۰ر۲ از لحاظ امضاء ذیل ثبت تکمیل گردیده برای اطلاع‌عموم در روزنامه رسمی کشوروروزنامه کثیرالانتشار اطلاعات آگهی میگردد .

۱ـ نام و نوع شرکت ـ شرکت سافرینانس (سهامی خاص)
Société SAFRINANCE (par actions privée)

۲ـ موضوع شرکت ـ خرید و تحصیل هرنوع اموال غیر منقول ـ سرمایه گذاری یا مشارکت در کلیه شرکت های مربوط به عمران اموال غیـر منقول یا مربوط بسایر عملیات غیر منقول در ایران یا در خارج ـ مطالعه ـ طراحی و انجام هرگونه عملیات غیر منقول در ایران و در خارجه ـمطالعه و انجـام کلیـه امور ساختمانـی و مهندسی‌کشوری‌در ایران ودرخارجه وبطورکلی کلیه عملیات مالی ـ بازرگانی و صنعتی منقول و غیر منقول‌مربوط به موضوع بالا و تسهیل انجام آن ‌ازجمله خرید ـ بهره‌برداری اجاره و فروش هرگونه مال غیر منقول‌ـ خرید ـ اجاره و فروش مصالح‌ـابزار و ماشین آلات و تبدیل مواد برای انتقال یا فروش آنها ـ مشارکت مستقیم یا غیر مستقیم در هر شرکت جدید یاموجود که موضوع آن بایکی از فعالیتهای بالا ارتباط‌داشته باشد .

۳ـ مرکز اصلی شرکت ـتهران ـ خیابان بخارست ـ خیابان هفدهم ـ شماره ۲۶

۴ـ مدت شرکت ـ از تاریخ ۵۳ر۹ر۲۷ بمدت نامحدود .

۵ـ تابعیت شرکت ـ ایرانی .

۶ـ سرمایه شرکت ـمبلغ یک میلیون ریال منقسم به یکصد سهم ده‌هزار ریالی با نام .

۷ـ میزان سرمایه پرداختی و شماره فیش بانک مربوطه و مبلغی که تعهد شده است ـ کلیه سرمایه شرکت تعهد گردیده و نقدا به حساب شماره ۸۴۰۴۲ـ۰۱ بانک اعتبارات ایران ـ شعبه مرکزی پرداخت شده است .

۸ـ موسسین شرکت‌ـ۱ـ سوسیته‌اکسیلیردانته‌پریز Société Auxiliaire d'Entreprises
۲ـ اونیون انترناسیونال ایموبیلیر اس ، آ Union Internationale Immobilière S.A.
اعتبارات ایران (شرکت سهامی عام) .

۹ـ اولین مدیران شرکت ـ سوسیته اکسیلیر دانتر پریز (بانمایندگی آقای لوئی دولاکو (Louis DELACOU) — اونیون انترناسیونال ایموبیلیراس ـآ (با نمایندگی آقای میشل کروازه Micher CROIZE بانک اعتبارات ایران ـ شرکت سهامی عام (بانمایندگی آقای گی‌موازان Guy MOIZAN)با کلیه اختیارات مندرج در اساسنامه برای مدت دو سال بسمت‌اعضای هیئت مدیره شرکت انتخاب شدند آقای میشل کروازه‌رئیس هیئت مدیره‌و آقای لوئی دولا کونایب رئیس‌هیئت مدیره میباشند . بعلاوه آقای میشل‌زیمرمان Michel P. ZIMMERMANN بسمت مدیرعامل و مدیر کل شرکت و آقای کامیل فاراونـی Kamil PHARAONY بسمت مدیرعامل‌شرکت انتخاب شدند .

۱۰ـ اختیارات مدیر عامل ـ الف ـاختیارات آقای میشل زیمرمان مدیر عامل و مدیر کل شرکت‌ـ انجام کلیه عملیات شرکت ـ تعیین و انتخاب و عزل نماینده ووکیل باحق وکالت درتوکیل‌ـانتخاب مدیران فنی و بازرگانی و اداری وتعیین وظایف وحق‌الزحمه ایشان ـ نمایندگی شرکت نزد کلیه اشخاص و ادارات و دادگاه های حقوقی و جزائی در کلیه مراحل نزد سردفتران و مقامات دولتی‌و غیر دولتی ـکنسولگریها و نزد شخصیتهای حقوقی ایرانی و خارجی و بانکها بدون استثناء اقدام بهرگونه معاملات منقول و غیر منقول ـ انعقاد هرگونه قرارداد ـ فروش و اجاره ـ رهن دارائی شرکت و قبول رهن مشتریان ـ قبول ودادن ضمانت و تضمین‌ـمذاکرات‌برای‌تصفیه دوستانه و رجوع به داوری و سازش و اقدام بعقد هرگونه قرارداد و موافقتنامه ـ دریافت هر مبلغ ـ دریافت قرضه های کوتاه و متوسط و بلند مدت از بانکها‌ـ موسسات و اشخاص و دادن هرگونه تضمین برای آنها ـ دادن هرگونه قبض رسید و مفاصا ـ بحث و مذاکره و قطع و فصل و صلح در هرگونه مسائل مربوط بشرکت ـ تعیین مخارج شرکت و کنترل آن ـ باز کردن و بستن حسابجاری یا هر حساب دیگری‌در بانکها و موسسات صرافی و تجارتی و استفاده از آن و انتقال و بستن آنها ـ کشیدن و امضاء و ظهر نویسی چکها و بروات و سفته ها تعیین و عزل وکیل و نماینده و عامل و کارشناس ـ داوروداورسازش ـ استخدام متخصصین و بکار گماردن‌کارگران و تعیین حقوق وحق‌الزحمه و مزدآنان ـ تشکیل و تاسیس شعب و نمایندگی برای انجام امور فنی‌شرکت‌ـ تنظیم و اجرای وکالتنامه در موارد قانونی ـ انجام تشریفات گمرکی ـ انجام امور پستی و تلگرافی و رسیدگی بکار صندوق . آقای زیمرمان اختیار دارد‌تمام یا قسمتی از اختیارات بالا را بشخص یااشخاص دیگری واگذار کند .

بـ اختیارات آقای کامیل فارا اونی مدیر عامل شرکت ـ نمایندگی شرکت در مقابل اشخاص ثالث و ادارات ـ مقامات دولتی و غیـر دولتی ـ اشخاص حقیقی یا حقوقی ایرانی یا خارجی . انجام تشریفات برای متابعت شرکت از قوانین کشور هائی‌که ممکن است درآنجامعامله کند تصمیم درباره‌هرگونه قرارداد و امور بطور مقاطعه‌یا بطریق دیگر که واردد‌ر موضوع شرکت باشد و مبلغ آن از ۷ میلیون‌ریال «۷،۰۰۰،۰۰۰ ریال» تجاوز نکند . تقاضا و قبول‌هرگونه امتیاز ـ تسلیم هرگونه پیشنهاد ـ شرکت در مناقصه‌ها و مزایده‌ها در حدود تعیین شده در بالا‌ـامضای هرگونه اسنادیکه شرکت را از لحاظ مالی متعهد سازد ـ دریافت هرگونه وجوه و اوراق بارزش ـ کشیدن و پشت نویسی هرگونه چکها ـ بروات ـ سفته ها ـ (اسناد قابل معامله) و دریافت‌وجه آنها ـ قبول و استفاده از اعتبارات و ضمانتنامه های بانکی و تجارتی و همچنین تصفیه آنها در حدود‌مشروحه در بالا تا هفت میلیون ریال ـ انجام کلیه تشریفات گمرکی و انجام امور پستی و تلگرافی .

۱۱ـ روزنامه کثیرالانتشاری که برای دعوتها تعیین شده است ـ روزنامه اطلاعات .

۱۲ـ دارندگان حق امضاء در شرکت‌ـ کلیه اسناد و مدارک تعهدآور شرکت از جمله کلیه چکها‌ـ بروات ـ سفته ها قرارداد ها و غیره باید بامضای یکی از مدیران عامل شرکت‌درحدود اختیارات هر یک از آنان برسد .

۱۳ـ اولین‌بازرسان اصلی‌و علی‌البدل‌شرکت‌ـآقایان ر. ا . اینکن و نصراله مختار (از موسسه وینی‌مری اندکمپانی) برای مدت یکسال بترتیب بسمت بازرسان اصلی و علی‌البدل شرکت انتخاب شدند .

۱۴ـ انحلال شرکت ـطبق ماده ۱۹۹ اصلاحی قانون تجارت .

م‌الف ۱۹۸۲۳

آ‌ـ۱۰۴۷۱۹

مدیر کل اداره ثبت شرکتها و مالکیت صنعتی

آگهی مزایده

شرکت‌برق منطقه‌ای خراسان چهار دستگاه موتوردیزل های اسقاط موجودی خودرا از طریق مزایده به‌فروش‌میرساند داوطلبان شرکت در مزایده میتوانند همه‌روزه بجز ایام‌تعطیل در ساعات اداری در مشهدبه اداره تدارکات واقع در خیابان خاکی ودرتهران‌به دفترمرکزی این‌شرکت واقع‌در خیابان میکده ساختمان سد امیرکبیر مراجعه وضمن دریافت برگ مشخصات دیزلها پیشنهاد خودرا باضمیمه نمودن۵ درصد قیمت پیشنهادی بصورت ضمانتنامه بانکی یاسپرده درحساب جاری ۶۰۰۲ شرکت‌برق منطقه‌ای خراسان دربانک ملی‌مشهد حداکثر تاساعت ۹صبح روز۱۶ر۱۰ر۵۳ به‌دفتر اداره تدارکات در مشهد تحویل‌دارندپیشنهادات رسیده بلافاصله درکمیسیون مزایده که درهمان روزتشکیل میشود بازو قرائت خواهد شد.

حضور پیشنهاد دهندگان درجلسه کمیسیون آزاد است.

شرکت برق منطقه‌ای خراسان

آگهی تاسیس شرکت سهامی خاص زراعی سد وشمگیر (قادران)

نظربه‌لایحه قانونی اصلاح قسمتی از قانون تجارت مصوب ۱۳۴۷ر۱۲ر۲۴ ومواده ۱۹۷ قانون تجارت و ماده ۶ آئینامه قانون مصوب ۱۳۱۱ خلاصه اظهارنامه و اساسنامه شرکت سهامی خاص زراعی سد وشمگیر (قادران) که در تاریخ ۵۳ر۹ر۲۱ تحت شماره ۲۰۳۰۱ در این اداره ثبت و در تاریخ ۵۳ر۹ر۲۳ از لحاظ امضاء ذیل ثبت تکمیل گردیده برای اطلاع عموم در روزنامه رسمی کشور وروزنامه کثیرالانتشار اطلاعات آگهی میگردد.

۱ـ نام و نوع شرکت : شرکت سهامی خاص زراعی سد وشمگیر (قادران) .

۲ـ موضوع شرکت : انجام کلیه عملیات تولیدی و کشاورزی‌و امور وابسته به‌آن وتاسیس سازمان دامپروری و سازمان کشت‌و صنعت .

۳ـ مرکز اصلی شرکت : تهران تقاطع شاه وسی‌متری کوچه‌آیرم پلاک ۶ طبقه سوم.

۴ـ مدت شرکت : از تاریخ ۵۳ر۸ر۲۰ بمدت نامحدود .

۵ـ تابعیت شرکت : ایرانی .

۶ـ سرمایه شرکت : مبلغ یکمیلیون ودویست هزار ریال منقسم به ۶۰۰ سهم دوهزار ریالی بانام

۷ـ میزان سرمایه برداختی و شماره فیش بانک مربوطه ومبلغی که تعهد شده است : سی‌وپنج درصد مبلغ اسمی سهام بموجب‌گواهی شماره ـ ۹۹۳۰ـ ۵۳ر۹ر۲۱ بانکملی ایران شعبه تجریش به‌حسابجاری ۴۲۲۵ پرداخت و بقیه تعهد شده است .

۸ـ موسسین شرکت : آقای سرهنگ جهانگیر قادری تفرشی. آقای دکتر محمد مهدی قادری تفرشی . خانم منیژه امیری . فرنگیس قادری تفرشی.

۹ـ اولین مدیران شرکت : سرکار سرهنگ جهانگیر قادری‌تفرشی. دکتر محمد مهدی قادری تفرشی بسمت اعضاء هیئت مدیره برای‌مدت دوسال انتخاب شده‌اند که سرکار سرهنگ جهانگیر قادری تفرشی بسمت مدیر عامل ورئیس هیئت مدیره و آقایان دکتر محمد مهدی قادری تفرشی بسمت نایب رئیس هیئت مدیره انتخاب شده‌اند.

۱۰ـ اختیارات مدیر عامل : سرکار سرهنگ جهانگیر قادری تفرشی مدیر عامل شرکت میباشد و اختیارات وی بموجب تصویب هیئت مدیره میباشد.

۱۱ـ روزنامه کثیرالانتشاری که برای دعوتها تعیین شده است : اطلاعات .

۱۲ـ دارندگان حق امضاء در شرکت : کلیه اوراق و نامه‌های اداری باامضاء هریک از اعضاء هیئت مدیره و کلیه اوراق واسناد بهادار از قبیل چک و سفته و برات بامضاء سرکار سرهنگ‌جهانگیر قادری تفرشی مدیر عامل ورئیس هیئت مدیره و مهرشرکت و درغیاب نامبرده امضاء اسناد بهادار با آقای دکتر محمد مهدی قادری تفرشی با مهر شرکت معتبر خواهد بود.

۱۳ـ اولین بازرسان اصلی وعلی‌البدل شرکت : خانم منیژه امیری بسمت بازرس اصلی و خانم فرنگیس قادری تفرشی بسمت بازرس علی‌البدل برای مدت یکسال انتخاب شدند.

۱۴ـ انحلال شرکت : طبق ماده ۱۹۹ اصلاحی قانون تجارت .

م‌الف ۱۹۸۲۱

مدیر کل ثبت شرکتها و مالکیت صنعتی

پیشگاه مبارک اعلیحضرت همایون شاهنشاه آریامهر وعلیاحضرت شهبانو

فرمان تاسیس دانشگاه گیلان موجب غرور و افتخار طبقات مختلف مردم گیلان گردیده است باتقدیم سپاس و حق‌شناسی بیکران به پیشگاه مبارک شاهنشاه آریامهر و شهبانوی محبوب و والاحضرت ولیعهد نورچشم ملت‌ایران دوام سلطنت خاندان جلیل پهلوی را از خداوند بزرگ آرزو دارد .

رشت ـ کارخانه چینی‌سازی پارس

سپاس

سپاس به فرمان رهبر خردمند و دانش پرور

که علم و دانش بمردم میهن پرست و دانش پژوه

استان گیلان ارزانی فرمودند.

کارخانجات شرکت سهامی شهباف «خاص»

سازمان مدیریت صنعتی «مرکز آموزش»

برای کلاسهای مشروحه زیر کـه‌از تاریخ ۵۳ر۱۰ر۲۵ شروع خـواهد گردید ، ثبت‌نام مینماید :

دوره کـامل کـامپیوتر ، سیستم کنترل پروژه ، برنامه ریـزی خطـی ، استراتـژی سازمـان ، بازاریـابی ، فـروشندگی ، آمـار ، سرپـرستی ، نگهداری وتعمیرات‌وایمنی‌ماشین‌آلات تکنولوژی رفتار وسیستمهای رهبری ، تشکیلات ، کـارگزینی ، بـایگـانی ، مدیریت اسناد ، دوره عمومی مدیریت ، حسابداری بازرگانی‌وصنعتی ، مدیریت‌مالی ، حسابرسی ، سیستم کنترل‌انبار

آدرس : خیابـان پهلـوی ـ نبش‌خیابان جام جم ـ مرکزآموزش سازمان مدیریت صنعتی

تلفن : ۸۹۱۰۸۱ ـ ۸۹۱۰۸۲

پیشگاه مبارک شهریار آزادبخش ایران

با افتخار و مباهات انجمن شهر رودسر مراتب سپاس و حقشناسی

مردم گیلان را بمناسبت فرمان تاریخی تأسیس دانشگاه در گیلان

به خاکپای همایونی تقدیم میدارد و بدینوسیله مراتب جانبازی

و فداکاری گیلانیان قهرمان را نسبت به تاج و تخت کیانی اعلام میدارد

رئیس انجمن شهر رودسر
فریدون صادق نیا

شاهنشاها

پاس بی کران به پیشگاهت که بفرمانت باتأسیس دانشگاه بزرگ

علم و دانشش را به گیلان و گیلانیان ارزانی فرمودی و آرزوی دیرینه

مردم این سرزمین سرسبز برآورده شد

پاس مردم شاهدوست گیلان زمین بخاکپایت تقدیم میشود

رودسر ـ کارخانهٔ چای کهنسال

حاج نصرالله کهنسال ـ حاج یدالله کهنسال

شاهنشاها

فرمان تأسیس دانشگاه بزرگ در گیلان موجی از شادی و سرور در مردم

این خطه بوجود آورده که قلم از ستایش آن عاجز است .

از دست و زبان که برآید ... گر عهدهٔ شکرش بدر آید

سلامت و دوام سلطنت علیحضرت همایون شاهنشاه آریامهر و سلامتی

شهبانوی نیکوکار و والاحضرت ولیعهد را در پناه امام زمان از خداوند متعال مسئلت مینمائیم

جان نثار : حاج جعفر قاسم زاده : مدیر و موسس کارخانه چای قاسم زاده ـ رودسر

پیشگاه مبارک شاهنشاه آریامهر

باتأسیس دانشگاه بزرگ در گیلان که بفرمان

شاهنشاه آریامهر تحقق یافته

مردم گیلان با آرزوی دیرینه خود رسیدند.

رودسر ـ کارخانه چای ضیاء هاشمی

مدیرعامل ـ حاج محمد داغبندان

پیشگاه مبارک شاهنشاه آریامهر

بانهایت افتخار و سرفرازی، سپاس و حقشناسی بدیع خود را بجهت صدور فرمان غرورانگیز

و مباهات آفرین ایجاد دانشگاه در گیلان که برآورد آرزوی دیرینهٔ گیلانی فرهنگدوست و وفادار

بوده است، به خاکپای شهریار عدالت گستر و دانش پرور ایران تقدیم میدارد.

فروشکوه روزافزون شاهنشاهی پهلوی در پناه خدای بزرگ برقرار و مستدام باد.

از طرف اتحادیه توتونکاران گیلان محمّد علی دادور

آگهی تعیین سمت های هیئت مدیره و تعیین صاحبان امضاء مجاز درشرکت سهامی خاص کنستروکسیون ثبت شده بشماره ۵۲۵۲

۱ـ طبق صورتجلسه مورخ ۵۳ر۲ر۱۵ هیئت‌مدیره شرکت مزبور آقای هراج میسیریان تبریزی بسمت رئیس هیئت مدیره ومدیر عامل و خانم افلیا ملیک اسپانس بسمت نایب رئیس هیئت مدیره و آقای مهندس ژرژ اهرویان هفتوانی بسمت مدیر فنی شرکت انتخاب شدند و کلیه اوراق رسمی و عادی و اداری و تعهدی شرکت از قبیل چک و سفته و برات و قراردادهای تعهد آور و اسناد رسمی با رئیس هیئت مدیره ومدیر عامل بتنهائی و با مهر شرکت میباشدو در غیاب‌نامبرده یکی دیگر از اعضاء هیئت مدیره حق امضاء خواهد داشت ۲ـ بموجب صورتجلسه مورخ ۵۳ر۹ر۱۲ هیئت مدیره آقای هراج میسیریان تبریزی از سمت مدیر عاملی مستعفی وتنها بسمت رئیس هیئت مدیره انتخاب گردید و آقای مهندس ژرژ اهرویان هفتوانی بسمت مدیر عامل شرکت برای بقیه مدت هیئت مدیره انتخاب شده است و حق امضاء از طرف شرکت برای کلیه مکاتبات و قراردادها و اسناد رسمی و یا عادی تعهدآور و اوراق تجاری از جمله چک و برات و سفته متعلق بهریک از آقایان هراج میسیریان تبریزی رئیس هیئت مدیره و یا مهندس ژرژ اهرویان هفتوانی مدیر عامل شرکت بتنهائی با مهر شرکت معتبر است. م‌الف ۱۹۸۲۰

۱ـ۱۹۸۳۰۱ مدیرکل ثبت شرکتهاو مالکیت صنعتی. حمید جمشیدی

آگهی افزایش سرمایه در شرکت سهمفر سهامی خاص ثبت شده بشماره ۱۸۰۵۴

برابر تصمیم مجمع عمومی فوق‌العاده مورخ ۱۳۵۳ر۹ر۱۰ و بموجب تائیدیه هیئت مدیره سرمایه شرکت نامبرده از مبلغ پانزده میلیون ریال بمبلغ بیست‌وپنج میلیون ریال تمام پرداخت افزایش یافت و اضافه سرمایه بموجب گواهی شماره ۸۰۹ مورخ ۱۳۵۳ر۹ر۱۶ در حسابجاری شرکت نزد بانک بین‌المللی ایران وژاپن شعبه شاه‌عباس کبیر تودیع گردید. و ماده ۷ اساسنامه بشرح زیر اصلاح شد.

ماده ۷ ـ سرمایه شرکت ـ سرمایه شرکت مبلغ بیست‌وپنج میلیون ریال است که به بیست وپنجهزار سهم یکهزار ریالی تقسیم گردیده که تعداد پانزده هزار سهم بانام وده‌هزار سهم بی‌نام میباشد.

م‌الف ۱۹۸۲۲

مدیرکل ثبت شرکتهاو مالکیت صنعتی. حمید جمشیدی

آ ـ ۱۰۴۷۲۰

شماره ۲۳۴۷۷ تاریخ ۲۶ـ۹ـ۱۹۵۳

آگهی مناقصه خرید قیرمذاب

شهرداری یزد باستنادتصویبنامه شماره ۱۶۴ـ۱۶ر۴ر۵۳ انجمن شهر مقدار پانصد تن‌قیر ۷۰ × ۶۰ مذاب را از طریق مناقصه بشرح زیر خریداری مینماید.

۱ـ پیشنهاد دهندگان باید از تاریخ اول بهمن ماه ر۵۳ به مدت شش ماه هر ماه نود تن بتدریج قیر را به کارگاه شهرداری در یزد تحویل نمایند.

۲ـ کلیه هزینه اعم از خرید و حمل قیر به کارگاه‌بعهده برنده مناقصه خواهد بود.

۳ـ پیشنهاد دهندگان باید معادل ۵٪ از مبلغ پیشنهادی را به عنوان سپرده اسناد خزانه یا تضمین نامه بانکی‌یا وجه نقد را به حساب شماره ۱۵۰۶۱ سپرده شهرداری در بانک‌ملی یزد تودیع و اسناد مربوطه یا فیش بانکی را ضمیمه پیشنهاد خود نمایند.

۴ـ پیشنهاد دهندگان باید پیشنهادات خود را در پاکت‌لاک و مهر شده تا ساعت ۱۱ صبح روز ۵۳ر۱۰ر۲۰ با اخذ رسید به دفتر شهرداری تسلیم و رسید دریافت دارند وپیشنهادات واصله در ساعت ۱۲ همانروز با حضورکمیسیون مربوطه باز و قرائت خواهد شد. حضور پیشنهاد دهندگاردر جلسه آزاد خواهد بود.

۵ـ به پیشنهاداتی که بعد از موعد مقرر برسد یا فاقداسناد سپرده باشد ترتیب اثر داده نخواهد شد.

۶ـ شهرداری یزد بهای قیر تحویلی را هر ماه‌پرداخت‌خواهد نمود و ۱۰٪ از بهای قیر را به عنوان حسن‌اجرای کار در شهرداری نگهداری مینماید و پس از تحویل کلیه‌قیر پرداخت خواهد نمود.

۷ـ کلیه هزینه ها از قبیل مالیاتو عوارض و غیره وهمچنین حق‌الدرج آگهی به عهده پیمانکار خواهدبود.

۸ـ شهرداری در ردیاقبول یک یا کلیه پیشنهادات‌مختار است.

شهردار یزد ـ موید علائی

شرکت ملی نفت ایران

شرکت ملی نفت ایران جهت خدمت در تهران ومناطق عملیات حفاری به‌عده‌ای فارغ‌التحصیل در رشته‌های مختلف که واجد شرایط پستهای مندرج در زیر باشند نیازمند است:

عنوان پست	تحصیلات	تجربیات
۱ـ زمین شناس	لیسانس زمین شناسی	حداقل ۲ سال تجربه‌درزمین‌شناسی
۲ـ ژئوفیزیست	فوق لیسانس در ژئوفیزیک	ـ
۳ـ فسیل شناس	لیسانس در زمین شناسی	حداقل ۲ سال تجربه در رشته‌مربوط بشغل
۴ـ مهندس مخازن (زیرزمینی نفت وگاز)	فوق لیسانس در مهندسی نفت	
۵ـ تکنیسین تعمیرات تاسیسات	دیپلم در رشته های برق ـ مکانیک الکترونیک ـ ریاضی یا طبیعی	با دیپلم فنی ۲ سال و با دیپلم‌طبیعی یا ریاضی ۴ سال در رشته مربوط
۶ـ تکنیسین ابزار دقیق	دیپلم در رشته های برق ـ مکانیک الکترونیک ـ ریاضی یا طبیعی	با دیپلم فنی ۲ سال و با دیپلم‌طبیعی یا ریاضی ۴ سال در رشته مربوط
۷ـ حفار	دیپلم فنی ـ ریاضی یا طبیعی	۴ سال در امور حفاری چاههای‌نفت
۸ـ تکنیسین گل حفاری	دیپلم فنی ـ ریاضی یا طبیعی	۳ سال در امور مربوطه

شرائط عمومی

۱ـ ملیت ایرانی

۲ـ شاغل نبودن در سازمان‌های دولتی و یا وابسته به‌آن

۳ـ دارا بودن برگ خاتمه خدمت‌وظیفه عمومی‌یامعافیت دائم

۴ـ حداکثر سن ۴۰ سال

۵ـ آشنائی به زبان انگلیسی

متقاضیان واجد شرایط می‌توانند با در دست داشتن مدارک مربوطه و ۴ قطعه عکس ۴ × ۶ و یک برگ‌رونوشت شناسنامه‌ظرف‌مدت‌دوهفته‌ازتاریخ‌انتشار این آگهی همه روزه باستثنای روز های پنجشنبه و جمعه و ایام تعطیل ازساعت ۸ تا ۱۱ صبح در تهران‌به اداره کل استخدام و کاریابی شرکت ملی نفت ایران واقع در خیابان کاخ شمالی شماره ۷۶ مراجعه‌نمایند. م الف ۱۹۶۵۳

سازمان بیمه های اجتماعی

آگهی درآمدمقطوع کارگران کافه‌رستوران‌ها درتهران،شمیران،شهرری، کرج،ورامین وگرمسار

طبق ماده ۲۷ قانون بیمه های اجتماعی وتصویب شورایعالی سازمان بیمه های اجتماعی از تاریخ اول دیماه ۱۳۵۳ درآمد مقطوع روزانه کارگران کافه رستوران ها در تهران، شمیران، شهرری، کرج، ورامین و گرمسار بشرح زیر میباشد:

ردیف مشاغل	کارگران کابارە لوکس	کارگران کافه‌رستوران‌لوکس	کارگران کافه‌رستوران‌های درجه ۱	کارگران کافه‌رستوران‌های درجه ۲ و ۳
۱ـ سرآشپز	هفتصد ۷۰۰ ریال	پانصدو پنجاه ۵۵۰ ریال	ـ	ـ
۲ـ آشپز	چهارصدوپنجاه۴۵۰ریال	چهارصد ۴۰۰ ریال	دویست و پنجاه ۲۵۰ ریال	یکصد و هفتاد ۱۷۰ ریال
۳ـ سرپیشخدمت	چهارصد ۴۰۰ ریال	سیصدو پنجاه ۳۵۰ ریال	دویست و پنجاه ۲۵۰ ریال	ـ
۴ـ پیشخدمت	دویست وهشتاد۲۸۰ریال	دویست و سی ۲۳۰ ریال	دویست ۲۰۰ ریال	یکصدو چهل ۱۴۰ ریال
۵ـ کمک آشپز، کباب پز	دویست وپنجاه۲۵۰ ریال	دویست و سی۲۳۰ ریال	یکصدو هشتاد ۱۸۰ ریال	یکصدو چهل ۱۴۰ ریال
۶ـ حسابدار	دویست و سی۲۳۰ ریال	دویست ۲۰۰ ریال	یکصدوهشتاد۱۸۰ریال	یکصد و چهل ۱۴۰ ریال
۷ـ بستی ساز	دویست ۲۰۰ ریال	یکصدو نود ۱۹۰ ریال	یکصدو شصت ۱۶۰ ریال	ـ
۸ـ اردورچی	صد و نود ۱۹۰ ریال	یکصدو هفتاد ۱۷۰ ریال	یکصدو شصت ۱۶۰ ریال	یکصدو چهل ۱۴۰ ریال
۹ـ بوفه‌چی، آبدار	یکصد و هشتاد ۱۸۰ ریال	یکصدو هفتاد ۱۷۰ ریال	یکصدو چهل ۱۴۰ ریال	یکصدو بیست ۱۲۰ ریال
۱۰ـ بن‌نویس، صندوقدار	یکصد و هشتاد ۱۸۰ ریال	یکصد و هفتاد ۱۷۰ ریال	یکصدو پنجاه ۱۵۰ ریال	یکصدو چهل ۱۴۰ ریال
۱۱ـ کمک پیشخدمت	یکصدو شصت ۱۶۰ ریال	یکصدو پنجاه ۱۵۰ریال	یکصدو سی ۱۳۰ ریال	یکصد و بیست ۱۲۰ریال
۱۲ـ ظرفشوی، نظافتچی	یکصدو پنجاه ۱۵۰ ریال	یکصد و چهل ۱۴۰ ریال	یکصدو سی ۱۳۰ ریال	یکصدو ده ۱۱۰ ریال
۱۳ـ دربان	یکصدو چهل ۱۴۰ ریال	یکصد و چهل ۱۴۰ ریال	یکصدو بیست ۱۲۰ ریال	یکصدو ده ۱۱۰ ریال
۱۴ـ مامور رخت‌کن	یکصدو چهل ۱۴۰ ریال	یکصد و چهل ۱۴۰ ریال	یکصدو بیست ۱۲۰ ریال	یکصدو ده ۱۱۰ ریال

از کارفرمایان کارگاههای مذکور انتظار داردلیست‌کارگران‌خودرا از تاریخ فوق براساس درآمدهای‌مقطوع تعیین شده تنظیم و حق بیمه‌را برهمان ماخذ محاسبه و به شعب سازمان‌ارسال و پرداخت نمایند. ضمنا در صورت احتیاج به کسب اطلاعات بیشتر میتوانند با شعب مذکور تماس حاصل نمایند. م‌الف ۱۹۶۶۰

سازمان بیمه‌های اجتماعی

بهره وام مسکن کاهش می یابد

بقیه از صفحه ۱۵

ما در نیروی انسانی ، ازتکنیسین ـ مهندس و کارکر دم نیست . در برنامه تربیت حرفه‌یی جوانان ، مرتکب اشتباه‌شده‌ایم چون‌مساله‌یی است که سالیان متمادی مورد توجه بوده ، ولی نتیجه ـ با همه‌ی توجه دولت ـ متاسفانه با نیاز منطبق نبوده است . بنظر من ، اشتباه در انتخاب دستگاهی است که تربیت کارکر و افرادفنی را بعهده دارد ، و رشته فنی و حرفه‌ای را باید اموزش بدهد . چون کاروزارت‌آموزش وپرورش، در طول چند دهه گذشته، سواد آموزی بوده است . کادری که‌در آموزش و پرورش کارمیکند، بدون اینکه گناهی داشته باشد ـ اصلا طرز فکر فنی و حرفه‌ای ندارد . سپردن اینکار به دستگاهی که وظیفه اصلی‌اش سوادآموزی و آماده کردن‌جوانان‌ما برای‌تحصیل در رشته‌های‌مختلف‌است،نتوانسته در رشته فنی و حرفه‌ای، مطابق نیاز کشور ، کادر مورد نیازنیروی انسانی را تامین کند .

« برای تربیت نیروی انسانی ماهر ، باید دستگاهی درنظر گرفت که بطوراطمینان‌بخشی و در کوتاه‌ترین مدت ، این نیرو را دراختیار کشور بگذارد .»

کمبود مسکن

ناصرقلی فرهادپور ، درین‌جابه «کمبود مسکن» اشاره کرد و از آن بعنوان اساسی‌ترین نیازهای جامعه متمول بعد از انقلاب یاد کرد و افزود : «با همه‌ی‌تلاشهایی که انجام گرفته ، باید قبول‌کنیم که نظر رهبر انقلاب ایران ، در مورد تامین مسکن مناسب برای مردم ، هنوز تامین نشده‌است . وزارت آبادانی و مسکن درفکر تامین مسکن بوده ولی تاکنون چنین فکری به نتیجه نرسیده‌است و امیدواریم ، با قبول واقعیت‌ها، به نتیجه برسیم .

«وقتی از نیاز مسکن ، و از ضرورت زمین‌های دولتی حرف میزنیم ، از زمین‌خوارها نبایددفاع کنیم . زمین کافی ، از طریق منابع طبیعی میتواند دراختیار دولت قرار گیرد. یکی از علل گرانی زمین این است که خود دولت بیش از هر وثیقه دیگری به زمین اطمینان دارد و آن را قیمت‌گذاری میکند .

برای رفع این نیاز و رفع این تنگنا ، اول اینکه اگر فکر،تامین مسکن در شهرهاست ، همزمان باید از هجوم روستانشینان به مراکز استانها ، جلوگیری شود. اگر وزارت نیرو در تامین برق در روستا کوتاهی‌کند، این‌خودش عاملی برای هجوم به طرف‌شهرها خواهد بود .»

وعده‌های طلائی

نماینده گروه پارلمانی حزب‌مردم افزود : «این درست نیست که دولت منحصرا در مقابل زمین ـ به عنوان وثیقه اطمینان‌بخش ـ وام بدهد . زیرا همین مساله‌سبب گرانی زمین شده است . به همین دلیل است که یک آدم مستحق وام ، گرفتار مقررات گند کننده رشد ایجاد مسکن میشود .

«برای رفع این نیاز ، اگر از دو جهت اقدام نشود ، وضع تامین مسکن و گرانی زمین همیشه همینطور خواهد بود که هست .

«روستاهای ما دوازده سال‌پس از انقلاب با این تعداد سپاهیان انقلاب ، نیاز به همه چیز را احساس میکند . اما در روستاها در انجام‌وظائفی که هست،کوتاهی شود ، سیل جمعیت بطرف‌شهرها سرازیر میشود .

«در مورد مصالح ساختمانی ، برای تولید سیمان ، پیش‌بینی‌کافی نداشتیم اما مصالح ساختمانهای سنتی ما در روستاها برای تامین مسکن روستائیان میتواند بهترین کمک باشد.

«وعده‌های طلائی شرکت های تعاونی مسکن ، با نمونه های بسیاری که هست ، به شکست انجامیده است . همین نقشه‌جامع شهر تهران می‌بایست تعریف‌کننده و تضمین کننده سرنوشت مسکن باشد ، ولی دستخوش تحولات عجیب و غریبی شده است .»

برنامه ریزی ما ..

در پاسخ فرهادپور ، رضا علومی (نماینده تهران) و عضو گروه پارلمانی‌ایران‌نوین (اکثریت) به دفاع از بودجه برخاست و در موافقت با آن، چنین سخن گفت :

« تحلیل موضوع مسکن ، با توجه به اظهارات نماینده محترم اقلیت ، و با توجه به اقلام هشت امر اساسی ، باین شرح،شایسته است :

★ افزایش جمعیت
★ رشد اقتصادی ودرآمدسرانه ایران
★ صنعتی شدن کشور
★ شهرگرائی
★ ایجاد حرف و مشاغل‌جدید
★ تغییر سنتها
★ سازندگیهای برنامه و بودجه

دولت در مورد مسکن و افق‌آینده رشد جمعیت در ایران ، بطور متوسط در سال ، دو و نوددرصد است. در سال ۱۳۲۰ جمعیت مملکت ما در حدود ۱۵ میلیون نفر بود . در سال ۱۳۵۲ جمعیت کشور ما به ۳۲ میلیون رسید و تا آخر امسال ، حدود ۳۳میلیون و تا پایان سال ۱۳۵۴ به حدود ۳۴ میلیون نفر افزایش خواهد یافت .

«برنامه‌ریزی برای مسکن ، در چنین جامعه‌ای ، با تدبیر و با سنجش و با استفاده از کلیه امکانات مزبور انجام شده است. زیرا اولا دولت در طی برنامه‌پنجم برای ساختن ۳۰۰ هزار واحد مسکونی در سال ، اقدام کرده و مخصوصا در تعیین استانداردهای مناسب و توجه بیشتر به گروههای کم‌درامد ، حداکثر تلاش ممکن‌را مبذول داشته است . ثانیا ، در مورد انتشار اوراق پس‌انداز مسکن با بهره هشت‌درصد ،دولت درمقابل ارائه ۲۰ تا ۲۵ درصد ارزش بهای ۷۵ تا هشتاد درصد بقیه را بصورت وام ۱۵ ساله با بهره چهار تا شش درصد ، در اختیار خریداران واحد های مسکونی ، قرار میدهد .»

جلسه مهم ..

علومی ادامه داد :

« برای کاهش نرخ بهره وام و اجرای آن در کلیه بانکها ،بانک های کشور روز سه‌شنبه این‌هفته، شورای پول و اعتبار ، جلسه خواهد داشت . مانند بانک رفاه کارگران و بانک رهنی و بانک ملی ایران ، سایر بانکها نیزطبق طرحی ـ که روز سه‌شنبه مورد رسیدگی قرار خواهد گرفت در امر مسکن و اعطای وام خرید و احداث خانه یا پرداخت بدهی ناشی از آن اجازه فعالیت‌خواهند داشت و نمیتوانند برای مسکن ، بیش از ٤ تا ٦ درصد بهره‌دریافت کند . ثانیا ایجاد بانک های تخصصی منطقه‌ای ، در شهرهای مختلف ، عامل مهمی در جهت توسعه فعالیتهای ساختمانی در توسعه است .

رابعا اعطای وام به بخش خصوصی ، برای سرمایه‌گذاری در ایجاد صنایع ساختمانی و صنایع پیش‌ساخته ، بازده مفیدی داشته است. برای مثال عرض میکنم که اضافه تولید سیمان در سال گذشته ، نسبت به سال‌ماقبل آن ، حدود سیصد هزار تن‌بوده است . همزمان ، زمینه اجرای قراردادهائی فراهم میشود که بموجب آن ، دویست هزارواحد مسکونی طی دوران برنامه پنجم با روشهای صنعتی و پیش‌ساخته، ایجاد خواهد شد . همچنین‌تقویت بنیه مالی بانک رهنی ایران و تشویق به ایجاد و گسترش‌شرکت های تعاونی مسکن از برنامه های اساسی دولت درمورد مسکن است.»

مقام دوم جهانی

رضا علومی درین‌جا ، خطاب‌به نمایندگان گروه پارلمانی حزب‌مردم گفت: « در همین بودجه‌ای که مطالعه فرموده‌اید ، علاوه براعطای شرکت‌های تعاونی مسکن ، از وام و کمک به بخش خصوصی و اعتبارات خاص مربوط به امر مسکن ، برای سال جاری ٤٢ میلیارد ریال و برای سال ۱۳۵٤ مبلغ ٦٨ میلیارد ریال تامین‌اعتبار شده است. میزان افزایش اعتبار در مقام مقایسه سال ۱۳۵٤نسبت به سال ۱۳۵۳ ، بیش از پنجاه درصد است .

مجموعا ، در طی برنامه پنجم ، ۸۱۰ هزار واحد مسکونی ـ که ۲۴۰ هزار واحد آن در روستا های بزرگ ساخته خواهد شد ـ برای تامین مسکن مورد نیاز مردم ایجاد میگردد . در حال حاضر، تعداد ۹۰۳ پروژه که شامل عمران شهری ، ساختمانهای دولتی و ۹ هزار و ۸٦۷ واحد مسکونی است ، با هزینه‌ای معادل‌چهارده هزارو ٦٦۰میلیارد ریال درسراسر کشور در دست اجراست.

انبته مساله مسکن با همه مشکلاتی که به سبب رشد جمعیت در جهان ایجاد میکند ، درایران، بنحوی درباره ان تلاش شده‌است که ما از نظر میزان صاحبخانه بودن ، برحسب پورسانتاژ‌یعنی مقایسه جمعیت با تعداد افراد صاحبخانه ـ مقام دوم را در جهان دارا هستیم .»

جبران کمبود

رضا علومی پس از بحث‌پیرامون رشد اقتصادی و درآمد سرانه جامعه ایران ، به صنعتی شدن کشور اشاره کرد و گفت :

«اهنگرشد صنایع‌ایران درعصر انقلاب سریع‌تر از آهنگ رشد کشاورزی در کشور ما است و این پدیده‌ای برای جامعه‌ای که فئودالیزم را ویران ساخته و در آستانه صنعتی شدن قرار دارد، امری طبیعی است. اما درمورد شهرگرایی و مسکن باید یادآور شوم که جامعه شناسان نیازهای انسانها را به نیازهای نخستین و نیازهای دوم تقسیم میکنند . نیاز های نخست‌عبارتست:از خوراک، درجه دوم نیز فرهنگ ، رفاه و پوشاک ، و مسکن و نیازهای تحمل . افق اینده جامعه ایران با رشد صنعتی و کشاورزی و سایر جهات به کیفیتی است که ما در سال‌های ۱۳۷۰ و ۱۳٦۵ جامعه‌ای خواهیم داشت با ۷۵ درصد نیروی انسانی شاغل در صنایع و ساکن شهرها. همین نکات اهمیت برنامه ریزیهای دولت را در مسکن‌سازی‌در شهرهانشان میدهد و ضمنا ، برای حفظ روستاهای ایران و جبران‌کمبود آن میزان‌نیروی انسانی ـ که‌براثر صنعتی شدن و وضع نوین جامعه به شهرها جذب میشود ـ حدود چهل هزار تراکتور در ٦٨ هزار روستای ایران . کشاورزی ما را مکانیزه خواهند کرد .

این نماینده تهران افزود : در سال ۱۳۵۳ جمعیت فعال کشوربه ۲۷۵هزار نفرافزایش یافته و به ۹٫۵ میلیون رسیده است. در سال ۱۳۵٤ این افزایش رابه حدود ۲۸۰هزار نفر و رسیدن ان به حدود ده میلیون نفر صحیحامحاسبه کرده‌اند .

« ۲۷۰ هزار شغل جدید تنهادر ۱۳۵۲ پدید امد. در سال ۱۳۵۳ این میزان به ۳۰۲ هزار رسید و در سال ۱۳۵٤ به تعداد ۳۹۰هزار خواهد رسید که صاحبان این مشاغل ، نیاز به مسکن‌دارند .

«امروز مردم از مکانهای بهداشتی و پاکیزه ومدرن‌تری استفاده میکنند که با منازل قبل از انقلاب بهمن ٤۱ و قبل از ۱۲۹۹ قرن‌ها فاصله دارد. نوخواهی و نوگرائی و بهره‌وری مردم در سطح زندگی بالاتر و استفاده از ابزار و تکنولوژی جدید ، نیاز به مکانهای آبادتر و مجهزتری را ایجاب کرده است.»

دکتر علومی در پایان سخنان خود گفت : «تصور میکنم آنچه ساخته‌ایم ، با گذشته های غیر سازندگی تفاوت ره بسیار دارد . از صدها خانه‌های‌مرودشت‌شیراز، تا خانه‌های افسران و درجه‌داران فرح‌آباد ، و خانه‌های نهم‌آبان ، خانه‌های کارگران شیلات بندرشاه و خانه‌های لشگر گارد وآپارتمان های پارکساعی و خانه های ارزان قیمت مشهد و اهواز ، و ساختمانهای ادارات و کاخهای جوانان و انبارها و انستیتوها و بیمارستانها و فروشگاهها ، که آمار آن دقیقا به بیست هزار و ٤۰٤ واحد بزرگ مسکونی‌میرسد، علاوه بر این ، حدود ۹ هزار و ۸۷۰ واحد مسکونی با هزینه‌معادل یک میلیارد و ٦۲۸ میلیون ریال در سطح کشور در دست اجرا است .»

با هیجانی فوق‌العاده و اشتیاقی غیر قابل توصیف علاقمندان‌واقعی‌سینما درانتظار نمایش «آمارکورد» فلینی هستند

ازفردا صبح فقط درسینما

شهر قصه

(نمایش دهنده آثار سینمائی بهتر وبرتر)
طنز نافذ ودید اجتماعی « فدریکو فلینی » فیلمساز بی همتای سینما از زندگی ایتالیائیها ...

آفرین شاهکار
فدریکوفلینی
آمارکورد
رنگی ـ محصول ۱۹۷٤ ـ پخش از برادران وارنر
AMARCORD

برای رزرو بلیط به گیشه شهر قصه مراجعه‌فرمائید
سانسها ۱۱٫۳۰صبح ۲٫۳۰ ـ ۵ ـ ۷٫۳۰ ـ ۱۰ بعدازظهر

مانمیگوئیم بهترین هستیم
مشتریان میگویند

ایروف

ایـــروف
تولیدکننده انواع مشمع قیراندود
خیابان تخت جمشید شماره ۱۴٦
تلفن:۸۲۱۹۱۳-۸۳۸۹۹۲-۸۲۴۱۲۰

خانه دلخواه خود را فوراً قیمت کنید
و با استفاده از وام پس انداز مسکن بانک رفاه کارگران خریداری نمائید
بانک رفاه کارگران برای هرواحد مسکونی
تا ۳۰ برابر موجودی شما حداکثر ۳۰۰٫۰۰۰ ریال وام مسکن میدهد
با استهلاک : ۱۵ ساله

امشب در سینماکسری : ضریب‌مرگ

برنامه‌سینماها

تماشای فیلمهائی که با علامت (×) مشخص شده برای اشخاص کمتر از ۱۸ سال‌ممنوع‌است

★ آوای وحش ـ چارلتون هستون
پولیدور (٤۲٦۳۱) ۳۰ر۱۱ـ۱ر۳۰ـ۳ر۳۰ـ۵ر۷ـ۳۰ر۷ـ۹ر٤۵

★ آب توبه ـ فاضلی‌ـسپهرنیا ـ شهناز‌تهرانی
اروپا (۳۰۳۱۷۹) ۳۰ر۱۰ـ ۲ر۳۰ـ ٤ر۳۰ـ ٦ر۳۰ـ ۸ر۲۰
آسیا (٤۲۹۰۹) ۱۱ـ۱ـ۳ـ۵ـ۱۵ر۷ـ۳۰ر۹
مولن‌روژ (۷۵۲۹۲۹) ۹ـ۱۱ـ۱ـ۳ـ۵ـ۷ـ۹
شهوند (۳۵٤۰٤۰) ۳۰ر۱۰ـ۳۰ر۲ـ۳۰ر٤ـ۳۰ر٦ـ۸ر۳۰
لیدو (۹۰۱۲۸۲) ۹ـ۱۱ـ۱ـ۳ـ۵ـ۷ـ۹
نیتون (۷٦۰۱۳٦) ۹ـ۱۱ـ۱ـ۳ـ۵ـ۷ـ۱۵ر۹
ژاله (۳۰٤۱۲۰) ۳۰ر۱۰ـ۳۰ر۲ـ۳۰ر٤ـ۳۰ر٦ـ۸ر۳۰
المپیا (۹۲٦۷۹۷) ۳۰ر۱۰ـ۱ـ۳ـ۵ـ۷ـ۹
چرخ‌فلک (۹۵۰۵۵۸) ۱۰ـ۱۲ـ۲ـ٤ـ٦ـ۸
توسکا (۵۳۹۵٤٤) ۳۰ر۱۰ـ۲ر۳۰ـ٤ر۳۰ـ٦ر۳۰ـ۸ر۳۰
پاسارگاد (۳٤۲۷۸۲) ۹ـ۱۱ـ۱ـ۳ـ۵ـ۷ـ۹
شرق (۵۳٤۰۲٤) ۳۰ر۱۰ـ۲ر۳۰ـ٤ر۳۰ـ٦ر۳۰ـ۸ر۳۰

★ اسکالاواک ـ رنگی ـ کرک‌داگلاس
دیاموند(۸۲۸٤۰۰)۱۵ر۱۱ـ۱ر٤۵ـ۳ر۳۰ـ۵ر۳۰ـ۷ر۳۰ـ۹ر٤۵

★ اسرار گنج دره جنی ـ رنگی‌ـپرویز صیاد
کاپری (۹۲۸٤۰۱) ۱۱ـ ۲ر٤۵ـ ۵ـ ۱۵ر۷ـ ۳۰ر۹

★ اژدهای ماجواجو ـ سینماسکوپ ـ رنگی
ری (۲۲۵۷۸) ۳۰ر۱۰ـ۳۰ر۱۲ـ۲ر۳۰ـ۳۰ر٤ـ۳۰ر٦ـ۸ر۳۰
فردوسی (۳۱۵۷۸٤) ۱۵ر۱۰ـ۱۵ر۱۲ـ۱۵ر۲ـ۱۵ر٤ـ۱۵ر٦ـ۸ر۱۵
شهاب(۵٤۲۳۹٦) ۱۵ر۱۱ـ۱۵ر۱ـ۱۵ر۳ـ۱۵ر۵ـ۱۵ر۷ـ۹ر۱۵

★ بندباز ـ رنگی‌ـ تونی کورتیس ـ برت‌لنکستر
گلدن‌سیتی (٦٦۳۲٦۹) ۱۵ر۱۱ـ ۳۰ر۳ـ۳۰ر۵ـ۳۰ر۷ـ۹ر٤۵

★ بینوایان ـ رنگی ـ ژان‌گابن
دیانا (٤۷۳٦۵) ۱۱ـ ۲ـ ۱۵ر۵ـ ۳۰ر۸

★ خشم مهرویان ـ مردی میان مردان
البرز (۳۰٤۲۵۸) ۲۰ر۸ـ۱۲ـ۳۰ر۳ـ۷ـ۳۰ر۸

★ دو دختر در یك پیژاما ـ رنگی ـ فیلیپ‌نیکو
آتلانتیک (٦۲۷۱۷۱) ۱۵ر۱۱ـ ۳۰ر۱ـ ۲۰ر۳ـ۳۰ر۵ـ۳۰ر۷ـ۹ر۳۰

★ دایره مرگ ـ رنگی ـ آلن‌دلون
امپایر (٦۲۳۹٤۲) ۱۵ر۱۱ـ۱۵ر۳ـ۳۰ر۳ـ۳۰ر۵ـ۳۰ر۷ـ۹ر٤۵

★ دزد آشوبگر ـ رنگی ـ ششی کاپور
حافظ (۳۹۱۰۷٤) ۳۰ر۱۰ـ ۳۰ر۲ـ ۳۰ر٤ـ ٦ر۳۰ـ ۸ر۳۰

★ دنیای‌دیوانه‌دیوانه ـ رنگی ـ اسپنسر تریسی
گلدیس (٦۲۸۷۱۳) ۳۰ر۱۲ـ ۳۰ر۳ـ ٦ر۳۰

★ روسیاه ـ ارتش هشت نفره
آسمان‌آبی (۳٤۱٦٦۸) ۹ـ۱۱ـ۱ـ۳ـ۵ـ۷ـ۹

★ رئیس بزرك ـ سرانجام یك عشق
ستاره (۵۳۹۷۲۱) ۹ـ۱۱ـ۱ـ۳ـ۵ـ۷ـ۹

★ زنبق دریائی ـ رنگی ـ کارول آندره
تاج (۳۱۳۸٦٤) ۱۰ـ ۱۲ـ ۲ـ ٤ـ ٦ـ ۸ـ ۱۰

★ (×) سادیسم ـ رنگی ـ سینماسکوپ
رادیوسیتی (٤۳۳۲۰) ۱۵ر۱۱ـ۲۰ر۳ـ۳۰ر۵ـ۳۰ر۷ـ۹ر۳۰

★ سربلند ـ رنگی ـ جودون‌بیکر
تخت‌جمشید (٤۳۵۵۰) ۱۱ـ ۲ـ ٤ـ ٦ـ ۸ـ ۱۰

★ سیتا و گیتا ـ رنگی ـ دارمندرا
همای (۳۱۱٦٦۹) ۳۰ر۱۰ـ ۳۰ر۲ـ ۳۰ر٤ـ ٦ر۳۰ـ ۸ر۳۰

★ سرانجام یك عشق ـ رنگی
پارک (۳۱۹٦۳۷) ۹ـ۱۱ـ۱ـ۳ـ۵ـ۷ـ۹

★ شش خرس و یك دلقك ـ رنگی
سینه‌موند (٤۸۳۲۲) ۱۱ـ ۳ـ ۵ـ ۷ـ ۹

★ شصت دقیقه بمرك ـ سینماسکوپ ـ رنگی
سهیلا (۳۱٦٤۲٤) ۳۰ر۱۰ـ۲ر۳۰ـ٤ر۳۰ـ٦ر۳۰ـ۸ر۳۰
پلازا (٤٤۲۵۵) ۱۵ر۱۱ـ ۳۰ر۳ـ ۳۰ر۵ـ ۷ر۳۰ـ ۹ر۳۰
مراد (۷۵۳۳۸۲) ۹ـ ۱۱ـ ۱ـ ۳ـ ۵ـ ۷ـ ۹
ناهید (۳٤۹۵۰۹) ۱۰ـ ۱۲ـ ۲ـ ٤ـ ٦ـ ۸
داریوش (۲٦۲٦۵) ۳۰ر۱۰ـ ۲ر۳۰ـ ٤ر۳۰ـ ٦ر۳۰ـ ۸ر۳۰

★ ضریب مرگ ـ رنگی ـ کلینت ایستوود
کسری (۸۲٦۹۳۹) ۱۰ـ ۱۵ر۱۲ـ ۳۰ر۲ـ ٤ر٤۵ـ ۷ـ ۹ر۱۵

★ طلسم ـ رنگی‌ـ جولی‌کریستی‌ـ دانلدسوترلند
شهرفرنگ (٦۲۷٦۲۸) ۱۵ر۱۱ـ۳ـ۱۵ر۵ـ۷ر۳۰ـ۹ر٤۵

★ گذشت از عشق ـ رنگی ـ اگوستینابلی
پارامونت (٤۸۳۲۱) ۱۱ـ ۳۰ر۳ـ ۳۰ر۵ـ ۷ر۳۰ـ ۹ر۳۰

★ کنیز من ـ رنگی ـ لاندوبوزانکا
ب.ب (۸۲۹٦٤۱) ۱۰ـ ۱۲ـ ۲ـ ٤ـ ٦ـ ۸ـ ۱۰
بولوار (٦٦۰۲۹۲) ۱۱ـ ۱ـ ۳ـ ۵ـ ۱۵ر۷ـ ۹ر۱۵

★ گلنسا در پاریس ـ رنگی ـ منوچهروتوق ـ پوری بنائی
اونیورسال (۹۲٦۹۵۳) ۱۱ـ ۱ـ ۳ـ ۵ـ ۱۵ر۷ـ ۳۰ر۹
پاسیفیک (۷۵۳۳۱۱) ۱۵ر۱۱ـ ۳۰ر۳ـ ۳۰ر۵ـ ۳۰ر۷ـ۹ر۳۰
ایران (۳۲٦۳٤۵) ۹ـ ۱۱ـ ۱ـ ۳ـ ۵ـ ۷ـ ۹
سانیا (۳۵۲٤٤۲) ۹ـ ۱۱ـ ۱ـ ۳ـ ۵ـ ۷ـ ۹
تیسفون (۹۵۸۸۸۲) ۳۰ر۱۰ـ ۲ر۳۰ـ ٤ر۳۰ـ ٦ر۳۰ـ ۸ر۳۰
رنگین‌کمان (۷۵٦۷٦۰) ۹ـ ۱۱ـ ۱ـ ۳ـ ۵ـ ۷ـ ۹
موناکو (۷۹۵۵۹٦) ۹ـ ۱۱ـ ۱ـ ۳ـ ۵ـ ۷ـ ۹
دریا (۳٤۱۷٤٦) ۳۰ر۱۰ـ ۲ر۳۰ـ ٤ر۳۰ـ ٦ر۳۰ـ ۸ر۳۰
پرسپولیس (۵۳۸۰۸۳) ۱۰ـ ۱۲ـ ۲ـ ٤ـ ٦ـ ۸
کارون (۹۵۵۱٦۵) ۳۰ر۱۰ـ ۲ر۳۰ـ ٤ر۳۰ـ ٦ر۳۰ـ ۸ر۳۰
آستارا (۸۷٤۰۲۲) ۳۰ر۱۰ـ ۲ر۳۰ـ ٤ر۳۰ـ ٦ر۳۰ـ ۸ر۳۰

★ گروه عصیانگر ـ رنگی ـ گاری گریمز
سانترال (۹۲۸٦۸٦) ۱۱ـ۱ـ۳ـ۵ـ۷ـ۱۵ر۹
رویال (۸۲۹۷۸۵) ۱۰ـ۱۲ـ۲ـ٤ـ٦ـ۸ـ۱۰
متروپل (۳۱۹٤۱۰) ۹ـ۱۱ـ۱ـ۳ـ۵ـ۷ـ۹

★ گناه و رهائی
آریا (۳۱۹۸۸٤) ۹ـ۱۱ـ۱ـ۳ـ۵ـ۷ـ۹

★ (×) ملاقاتی ها ـ رنگی ـ اثر الیاکازان
شهرقصه (٦۲۷۲۹۰) ۱۱ـ ۲ـ ٤ـ ٦ـ ۸ـ ۱۰

★ ملوان های نخاله ـ رنگی ـ ماریوکاروتنوتو
ونک (٦۸٤۱۱٦) ۱۱ـ۲ـ٤ـ٦ـ۸ـ۱۰
ریولی (۷۵۷۷۷۷) ۱۵ر۱۱ـ۳۰ر۳ـ۳۰ر۵ـ۷ر۳۰ـ۹ر۳۰

★ مرگباران ـ رنگی ـ چارلزبرونسون
برلیان (۳۹۳۵۳۵) ۹ـ ۱۱ـ ۱ـ ۳ـ ۵ـ ۷ـ ۹

★ موسرخه ـ ایرج‌قادری ـ ایرن
نیاگارا (٦٦۵۳۰۷) ۱۱ـ۱ـ۳ـ۵ـ۱۵ر۷ـ۹ر۳۰
رکس (۳۱۵۲۹۳) ۳۰ر۱۰ـ۳۰ر۲ـ۳۰ر٤ـ٦ر۳۰ـ۸ر۳۰
میامی (۷۵٤۳۲۹) ۱۱ـ۱ـ۳ـ۵ـ۷ـ۱۵ر۹
الوند (۳۵٦۵۳۸) ۱۰ـ۱۲ـ۲ـ٤ـ٦ـ۸
کیهان (۹۵۷۳٦۰) ۹ـ۱۱ـ۱ـ۳ـ۵ـ۷ـ۹
مارلیک (۹٦۳٦۱٦) ۳۰ر۱۰ـ۲ر۳۰ـ٤ر۳۰ـ٦ر۳۰ـ۸ر۳۰
اسکار (۹۲۰۸۸۸) ۱۰ـ۱۲ـ۲ـ٤ـ٦ـ۸
ارانوس (۲۷۹۷۱) ۳۰ر۱۰ـ۲ر۳۰ـ٤ر۳۰ـ٦ر۳۰ـ۸ر۳۰
شهرام (۸٤٤۵٤۹) ۹ـ۱۱ـ۱ـ۳ـ۵ـ۷ـ۹
سیلوانا (۳٦۳۷۷۷) ۳۰ر۱۰ـ۲ر۳۰ـ٤ر۳۰ـ٦ر۳۰ـ۸ر۳۰
سیلورسیتی (۸٦۱۲۰۵) ۳۰ر۱۰ـ۲ر۳۰ـ٤ر۳۰ـ٦ر۳۰ـ۸ر۳۰

★ ملاقات در ماژوکا ـ شعله
پردیس (۳۰٤۲۵۹) ۹ـ۱۱ـ۱ـ۳ـ۵ـ۷ـ۹

★ نبرد گوردون‌ها ـ رنگی ـ پل‌وینفیلد
شهرتماشا (۹۲۸٦۸٦) ۱۵ر۱۱ـ۳۰ر۳ـ۳۰ر۵ـ۳۰ر۷ـ۹ر۳۰

★ ۷ شال زرد ـ رنگی‌ـ سیلواکوشینا
دروازه‌طلائی (۳۵۲۱٦۰) ۹ـ ۱۱ـ ۱ـ ۳ـ ۵ـ ۷ـ ۹

★ هیاهو ـ سپیده ـ بهروزبه‌نژاد
ماژستیک (٦٦۸٤٦۱) ۱۱ـ۱ـ۳ـ۵ـ۱۵ر۷ـ۹ر۱۵

سئانس انگلیسی
گلدیس ساعت ۹٫۳۰ (دنیای دیوانه‌دیوانه)

بانک داریوش

علاوه براعطای تسهیلات بانکی داخلی وبین‌المللی به صاحبان‌صنایع ، تولیدکنندگان و بازرگانان کشور و خرید و فروش چکهای مسافری و افتتاح حسابهای جاری ، سپرده مدتدار و پس‌انداز ، بانک داریوش اینک خدمت جدید دیگری را عرضه مینماید

معاملات اقساطی اتومبیل

اگر شما قصد خرید اتومبیل سواری نو دارید میتوانید ازتسهیلات اعتبار اقساطی بانک‌داریوش‌استفاده نمائید:

حداقل پیش پرداخت نقدی ۳۰٪ (برحسب نوع اتومبیل) بازپرداخت وام به اقساط ماهانه در حداکثر ۳۰ ماه نرخ بهره ۱۲٪ در سال و کارمزد ۳ درصد در سال .

اتومبیل و اقساط وام به هزینه وام گیرنده بیمه خواهد بود .

برای کسب اطلاعات بیشتر به شعب زیر بانک داریوش مراجعه فرمائید :

شعبه مرکزی : نبش‌جنوبی کریمخان زند وروزولت

شعبه اکباتان : خیابان اکباتان از طرف سعدی شماره ۲۱۲

انجمن دوستداران دوشیزگان وبانوان

نام نویسی برای ترم زمستانی کلاس‌های انجمن :

آشپزی
خیاطی
ماشین نویسی
انگلیسی
کاراته
منشیگری
آرایش وزیبائی
فارسی

برای‌نام نویسی بدبیرخانه انجمن دوشیزگان وبانوان(خیابان بهار شمالی ـ شماره ۲۵٦ تلفن های ۸۲٤۸۳۱ و۸۲۳۷۳۷) مراجعه فرمائید.

آگهی تصمیمات شرکت ث .ژ .ا .ایران (شرکت سهامی خاص ثبت شده بشماره ۱۵۱۲۵

بموجب صورت جلسه مجمع عمومی سالیانه مورخ ۳۰ر۱ر۵۳

۱ـ ترازنامه و حساب سود و زیان‌سال مالی ۱۹۷۳ تصویب شد.

۲ـ آقای حشمت‌اله خیاطزاده‌و خانم روبینا میرزایان‌بسمت‌بازرس اصلی وبازرس علی‌البدل شرکت برای سال مالی ۱۹۷٤ انتخاب شدند.

۳ـ روزنامه اطلاعات جهت‌انتشار آگهی های شرکت تعیین شد.

م‌الف ۱۹۸۳۵

رئیس اداره ثبت‌شرکتهاومالکیت صنعتی، حمید جمشیدی

آ ـ ۱۰٤۷۱۷

پیشگاه مقدس اعلیحضرت همایون شاهنشاه آریامهر

ازبرکت وجود پرنور شاهانه ومهر روزافزون شهبانوی محبوب وگرامی وولیعهد والاگهر ایران علم ودانش ، رفاه وآسایش ، سربلندی وافتخار ، پیروزی وشادمانی درایران زمین گسترده گشت . هرایرانی پاک نهاد وظیفهٔ خود میداند ازصمیم قلب مراتب سپاس رانجاگپای همایونی تقدیم داشته ، برای عظمت ایران وحفظ دیهیم جمشیدی ، واین ودیعه مقدس آسمانی تلاش فراوان کند ، تا ازعهدهٔ سپاس توجهات پدرتاجدار برآید . اکنون نه تنها هرگیلانی فرمان وفداکار سرافراز وشادمان است ، بلکه هرفردایرانی واقعی ازصمیم قلب به سوگند دیرینهٔ خویش استوار ودرتمام مراحل آماده فداکاری وجانبازی میباشد .

رشت ـ جان نثار : مهدی تاخ ور

آگهی

وزارت کشاورزی

ومنابع طبیعی سازمان جنگلها ومراتع کشور

سرجنگلداری مستقل کهگیلویه وبویراحمد دراجرای قسمت اول ماده ۵۶ اصلاحی قانون حفاظت و بهره برداری از جنگلها و مراتع کشور مصوب ۲۶ر۱ر۱۳۴۸ باستنادبرگ های بازدید مامورین بازدید کننده موجود در سرجنگلداری مراتع بحدود ومشخصات زیر :

ردیف	نام مرتع	حدود اربعه شمال	جنوب	مشرق	مغرب	بخش	فرمانداری	مساحت کل به‌هکتار	مستثنیات و مستحدثات به‌هکتار	مساحت ملی به‌هکتار
۱	باک	رشته کوه دنا (آبریزکنوه دنا)	بزمین زراعی شالیکاری ورودخانه بشار	مراتع مشجردره‌وا	رودخانه بزرگ بشار	سی سخت	یاسوج	۴۵۰	۸۰	۳۷۰
۲	کتک	حد بین کتک ومرغ‌چنار	تپه‌های بین کتک ودره‌شور	گردنه تلخ آب	کوههای پشکنکوه بختیاری‌ورودخانه خرسان	«	«	۴۰۰	۱۴	۳۸۶
۳	اکبرآباد	به جدول آبی‌اکبرآباد	زمینهای زراعی اکبرآباد	جده یاسوج بابامیدان	فصل‌اب کارخانه قند	یاسوج	«	۱۱	ـ	۱۱
۴	علی‌آباد وکردلاغری	رودخانه بشار	جاده یاسوج بابامیدان	زمینهای مزروعی اکبرآباد	باغهای کردلاغری	«	«	۷۰	۱ر۵۰	۶۸ر۵
۵	سمرون	مراتع برآفتاب سمرون	رودخانه بشار	قریه گورگنجو	زمینهای زراعی ورودخانه بشار	سی سخت	«	۳۰۰	۶۵	۲۳۵
۶	گورگنجو	گرتیره و محدوبه بردیشه کومدنا	مرتع مشجر گورگنجو	رودخانه بزرگ	مرتع مشجر سمرون وتنگ احمد غریب	«	«	۴۰۵	۶۵	۳۴۰
۷	کگله	آبریز کلگه	مزرائی	ابریزکوه کرگردان	پردترنگ	کت	دهدشت	۲۰۰	ـ	۲۰۰
۸	برهاشیری	متصل به‌آبریز کوه‌عنا	باراضی پاقلات گوهرگان وده بزرگ	گردنه مراتع کمالی	مرتع مشجر کوه‌عنا	باشت	«	۱۴۰	۲۰	۱۲۰
۹	پشت خنک اشکفت	مراتع دولتی متصل باراضی مزروعی	کوه سیاه	جاده مالرو تسوج و دامنه‌وامتدادکوه سیاه	مرتع مرگر	دوگنبدان	«	۳۸۰	۱۸۰	۲۰۰
۱۰	تل لات	جدول آبی	جاده ماشین‌رو ومالرو قدیم	جدول‌آبی ومالرو وزمینهای زراعی‌دهبزرگ سی‌سخت	مرزبین خانه‌ها وتپه	سی سخت	یاسوج	۲۰	۵۰۱۲ متر	۱۹ر۴۹۸۸
۱۱	قریه دروهان	اطلاق رودخانه کبگیان وبشار	گردنه طوری حدی بین سوری و طوری	رودخانه بشار	رودخانه کبگیان	دروهان	«	۴۵۰	۸۰	۳۷۰
۱۲	میانکوه بیاره	تاوه تنگی	مازه‌مل	گردنه شیخ حیات	تنگ شیطانی	سی سخت	«	۹۰	۱۷	۷۳
۱۳	چشمه مرق بیار مشیخ حیات	کوخ کاهی	سینه مرق	کالوزار	گردنه مرق شیخ حیات	«	«	۲۰	۷	۱۳
۱۴	برآفتاب آب سردون	رودخانه بیرون خرتنگ پائین‌آب سردون	سربرگشی دوبندکی مرتضی وتنگ‌آبسردون	چشمه چل بزرگ وچال‌گاوحسن	زمینهای زراعی آب سردون و چشمه دره	لوداب	دهدشت	۱۹۰	۹۰	۱۰۰
۱۵	شبلیز (سهیلان)	درەگلین	کوه سرخ	دره لاشنی	راه مالروئی کوه سرخ	دورهان	یاسوج	۸۰	۲	۷۸
۱۶	جدول پشت فرودگاه	حریم رودخانه بشار	تپه‌های ملی غیر مزروعی معروف به بچ‌باده	جاده ماشین‌رو یاسوج بابامیدان	اراضی زراعی زیرگشت وفرودگاه	یاسوج	«	۸۰	۴ر۵	۷۵ر۵
۱۷	مورگه تکیه	دارخیلک	لاله گمرتکیه	گردنه تکیه	راه بردزرد بیدک	باشت	دهدشت	۴۲۰	۱۸۰	۲۴۰
۱۸	دربمیاب	مازه دربمیاب	دره‌مله خوددر	جاده بزرگ ککین	پشت زمین صادقی	لنده	«	۱۲۰	ـ	۱۲۰
۱۹	گردنه‌مچر	بمرتع دولتی گل خنگستان	زمینهای زراعی اهالی قریه‌برآفتاب وگاومردار	زمینهای زراعتی	زمینهای زراعی	دشمن زیاری	«	۵۰۰	ـ	۵۰۰
۲۰	تارک موسی	مرتع تاوه سفید	قریه تارک‌موسی	مرتع دلی‌مردادی	زمینهای زراعی (کوه‌انجیرو کومنارکان	باشت	«	۱۵۰	ـ	۱۵۰
۲۱	قلاتکری وکمالی	متصل باراضی زراعی دالان گوهرگان	متصل بمراتع بردنرکسی	متصل بمراتع مشجر کوه عناوباغ‌حاجی	متصل بگردنه هاشیری وباقلات	«	«	۳۰۰	۲۰	۲۸۰
۲۲	تنگ آهنگری و تلخ آبشیرین	کوه سرتاسری آهنگری تنگه بلنون وتنگ آهنگری و تنگ کرکده آنرا قطع میکند.	تپه‌تل‌آب شیرین وتل‌آب تلخ	راه فرعی ملغون سرآب وغیره	جاده مالرو تنگ کرکده انبار شاهی	دوگنبدان	«	۱۴۰۰	۲۹۵	۱۱۰۵
۲۳	نسخ سرجوش	بدره آبی سرجوش وراه شاه‌لوله گاز	ملهبلند سربرکش جنگل و مراتع دواتی‌زنگوا	قله‌کوه سفید سربرکش تنگ رابول کشته	تل سیاه بگوشه وردشیرزاد	لوداب	«	۱۵۹	۴	۱۵۵
۲۴	محمودآباد	پل کوچک ورودخانه خشک و چهل دستگاه	رودخانه گرم (بشار)	جاده یاسوج کارخانه قند	تپه تل دراز وساختمان آبادانی و مسکن	یاسوج	یاسوج	۸	ـ	۸
۲۵	دلی اولادعلی‌مومن	چشمه‌دوزانو تاخط‌الراس‌کوه‌کلات و آبگردو	خط‌الراس کوه درشک	جاده ماشین‌رو یاسوج‌شیراز وگردنه‌کولی‌کش	حدی بمیرم کلان	«	«	۱۸۰۰۰	۶۰۰	۱۷۴۰۰
۲۶	چال مورد بنگشتان	رودخانه لوداب	بمگرتنگ سنگ کومنور	دره مورت بنگشتان	دره سیاه	لوداب	دهدشت	۴۶۰	۷	۴۵۳

راباستثنای مستثنیات قانونی مندرج درفوق منطبق باماده‌اول قانون ملی شدن جنگلها و مراتع دانسته ملی ومتعلق بدولت اعلام میتمایداشخاص ذینفع میتوانند از تاریخ انتشار این آگهی ظرف مدت یکماه اعتراضات خود را با ذکر دلیل و مستندات و فتوکپی مدارک بدفتر سرجنگلداری و یا جنگلداریهای دوگنبدان و دهدشت با اخذ رسید تسلیم تا در کمیسیون مقرر درماده ۵۶ مطرح و مورد رسیدگی قرار گیرد وبه اعتراضاتیکه بعد از موعد قانونی برسد ترتیب اثر دادهنخواهد شد و نظریه فوق‌قطعی و لازم‌الاجرا میباشد.

آ ـ ۱۵۰۴۲۱

محمودی‌آذر سرجنگلدار مستقل کهگیلویه وبویراحمد

سه زن تبریزی به شش استاددانشگاه‌آذرآبادگان پاسخ میدهند :

مرد ازدیدگاه زن تبریزی

مردها را مثل موم نرم کنید!

مردها زودرنج ، حسود ، خشن ، مرموز اما ... دوست‌داشتنی‌ترین موجودات دنیا هستند !

بدنبال اظهار نظر شش پزشك متخصص واستاد دانشگاه آذرآبادگان در باره «زن»و دنیای پرراز ورمز این‌جنس‌لطیف، زنهای تبریز به‌پاسخگویی برخاستند و گفته های یاد شده را با شگفتی‌تلقی کردند . از آن میان ، سه نفر از زنان سرشناس تبریز که پیرامون آنچه در باره خودشان‌ازدیدگاه عشق، سکس و ازدواج بیان شده بود حرفهای جالب‌تری داشتند ، ضمن پاسخگویی به شش استاد ، به تجزیه وتحلیل دنیای « پسران آدم » نیز پرداختند .

★ خانم مشیرمندی: عشق مرد ۴۰ساله شورآفرین است !

★ خانم کهنمویی‌زاده : هیچکس مردها را نمی‌شناسد !

★ خانم طباطبایی : دوستی‌بین دختر وپسر باید آزاد باشد ...

مرد چگونه‌موجودی است ؟

خانم مشیرمندی ، بی‌هیچ‌تاملی گفت : «مرد» موجودی بسیار مرموز است ! بااینهمه وقتی«نیاز بزن» در او قوت گرفت ،آنقدر مهربان ، دوست داشتنی و دلچسب میشود که معاشرت بااو لذت‌بخش و شادی‌آفرین است . بزرگترین عیب مردها ـ خصوصا بیشتر مردهای ایرانی ـ تعصب شدیدوبی‌چون وچرای‌آنهاست . مردهای ایرانی اصولا آدمهای حساس ، زودرنج و حسودی هستند. اما اگر زنها بتوانند ، بقول معروف «رگ خواب» آنها را بدست بیاورند ، می‌توانندهر مردی را مثل «موم» توی دست خود نرم کنند و بهرشکلی که بخواهند درشان بیاورند.

اما خانم طباطبایی، تنها با یک جمله تکلیف مردها راروشن کرد! او گفت :مردها موجودات خودخواهی هستند .اما منهای این خصلت ،دوست داشتنی‌ترین موجوداتی هستند که خداوند خلق کرده است !

خانم کهنمویی‌زاده که معتقد بود زن و مرد لازم و ملزوم یکدیگرند توضیح داد : همانطور که زن به مرد احتیاج دارد، مرد نیز به زن نیاز دارد . امااینکه مرد چگونه موجودی است ،باید بگویم که من شخصا تااین لحظه مردها را آنطور که باید وشاید نشناخته‌ام و فکر میکنم هیچکس ـ حتی خود مردها ـ نتوانند به‌راز وجوداین موجودخشن ومرموز پی ببرند، چون حتی هنگامی که مردی عاشقانه لبهای زنی را می‌بوسد، بازهم درصداقت بوسه های او باید تردید کرد!

مرد تا چه سنی میتواند عاشق شود ؟

خانم مشیرمندی‌در این مورد، نظریات تند وتیزی داشت : مردانی که پائین‌تراز ۲۷سالگی عاشق شوند ، عشق‌شان بچگانه است ! چون آنها در این سن به یک زن مانند عروسک نگاه می‌کنند که‌هرطور دلشان‌خواست باآن بازی کنند ! بعقیده من‌عشق مردهای بالای چهل سال ـ بعلت تجربیات زیادی که دارند ـ مطمئن‌تر وشورآفرین‌تر است و اگر چنین مردانی مجرد باشند ، باخیال راحت می‌توان به عشق آنها پاسخ مثبت داد !

★ خانم‌کهنمویی‌زاده مساله عشق را در وجود مردان ، بسته به آمادگی جسمی آنها میداند.

او در این مورد توضیح داد: بعضی از مردها هستند که حتی بین ۸۰ تا ۱۰۰ سالگی نیزعاشق میشوند بنابراین نمی‌توان مرزی برای «عاشق شدن مردها»تعیین کرد چون‌اصولا این موجودات آدمهای عاشق‌پیشه، خوشگذران وهوسرانی هستندو بقول‌معروف «اگر آب باشد شناگر قابلی هستند» !

● خانم مشیرمندی فوراگفت: من با دوستی دختر و پسر قبل از ازدواج به یک شرط موافقم و آن اینکه هر دختری‌قبل از دوستی با پسرمورد علاقه‌اش ـ هرچند که این دوستی ساده یا پیشرفته باشد ـ مطمئن باشد که دوستی آن‌هابه ازدواج‌منتهی میشود. درآن‌صورت این‌دوستی و معاشرت هیچ عیبی ندارد .

خانم طباطبائی‌نیز دراین مورد با خانم مشیرمندی موافق بود : اگر دوستی دختر و پسر تحت کنترل پدر و مادر یا مربیان‌آنها باشد هیچ عیبی ندارد . چون پسرهای امروزی‌فقط دنبال‌ظاهر دخترها وهوسرانی خودشان هستند ، بنابراین‌من توصیه‌میکنم که دخترها بیشتر مواظب پسرها باشند و گول ظاهر نجیب و معصوم آنها را نخورند !

خانم کهنمویی‌زاده در این مورد مساله تربیت اولیه‌را در درجه نخست‌اهمیت قرار داد.

او گفت :اگر دختری ازتربیت خانوادگی واجتماعی صحیحی برخوردار نباشد، خیلی زود به اولین پسری که سرراهش قرار گرفت دل می‌بندد ودر همان‌جلسه اول تسلیم او میشود . اینجور دخترها غالبا درمحیط خانوادگی خود در محدودیتهای شدیدی زندگی کرده‌اند و آموزش‌های لازم را ندیده‌اند . بعقیده من‌باید دوستی بین دخترها و پسرهارا آزاد گذاشت که البته اینکار نیز باید با کنترل شدید و داشتن احساس مسئولیت ـ خواه برای مادر یا پدر ـ همراه باشد .هیچ عیبی ندارد وقتی دختر و پسری همدیگر را پسندیدند و تصمیم به ازدواج باهم گرفتند از آزادی کاملی برخوردار باشند چرا که اگر آنهارا در تنگنا و محدودیت قرار دهیم ، سرانجام بهرطریقی که شده باهم‌ملاقات می‌کنندکه‌این ملاقاتها مثل کنارهم قرار گرفتن پنبه و آتش ، آتش افروز و خطرناک است !

غلطکهای آبیاره

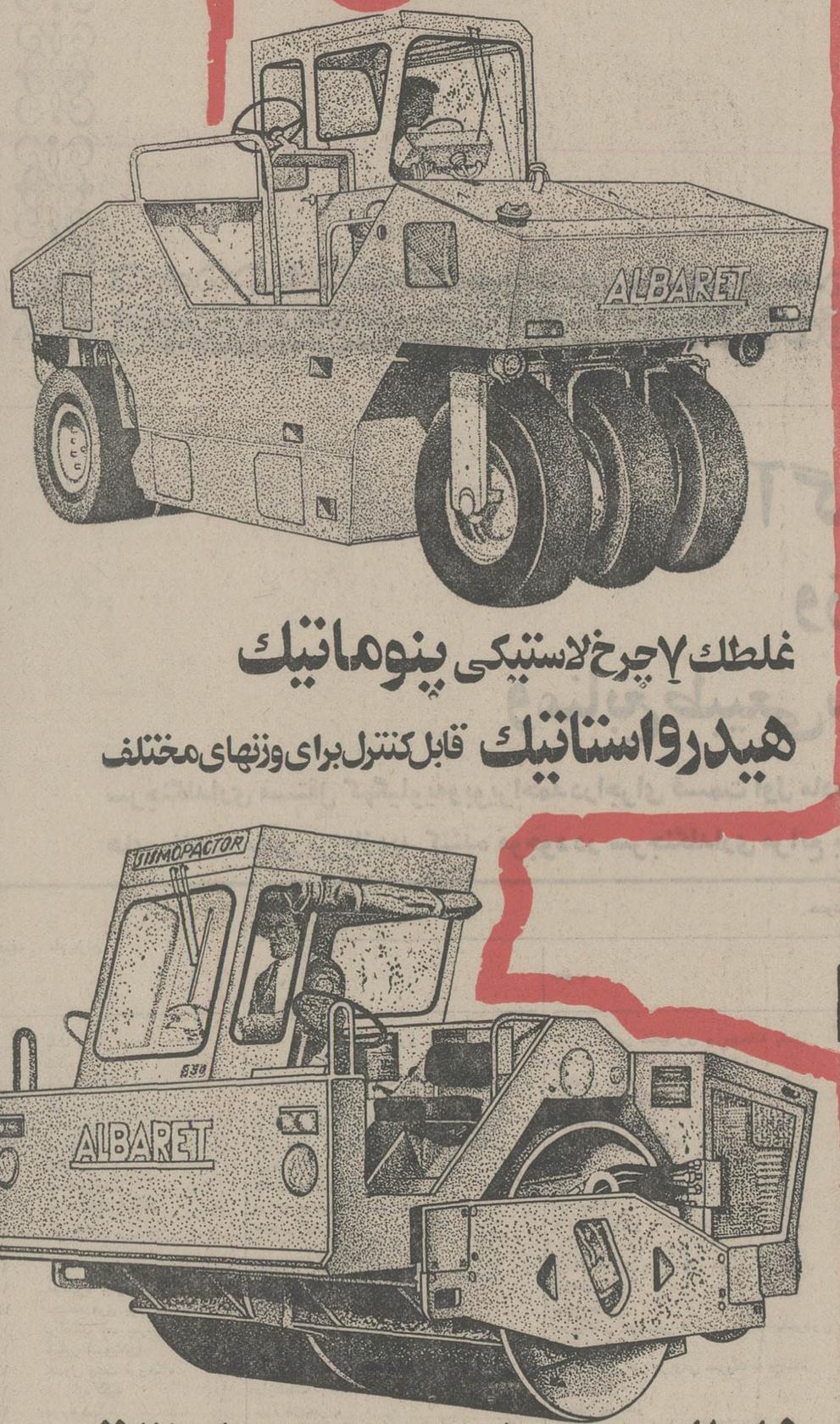

غلطك ۷ چرخ لاستیکی پنوماتیك

هیدرواستاتیك قابل‌کنترل برای وزنهای مختلف

غلطك ویبره خودروهیدرواستاتیك

باسرعت وکمپاکشن قابل‌تنظیم

نماینده انحصاری در ایران

شرکت سهامی خاص **هاماراگ**

تهران ، خیابان تخت طاووس شماره ۵ ساختمان آرك للقبهای ۵ - ۸۳۰۶۵۲

برژنف برسر کیسینجر فریاد کشید

بقیه ازصفحه ۶

درآورند . بااین حال دولت‌امریکا بهیچوجه برای روبرو شدن با بادسردی که هفته گذشته ناگهان از مسکو وزید آمادگی نداشت.

«تاس» خبرگزاری‌رسمی شوروی در یک اعلامیه با لحنی آمرانه گنجانیده شدن شرط تسهیل مقررات مهاجرت یهودیان روسیه در لایحه بازرگانی‌امریکا رادخالتی غیر قابل قبول در امور داخلی شوروی نامید و علاوه‌براین متن نامه شدیداللحنی را منتشر کرد که آندره‌گرومیکو وزیر خارجه شوروی برای کیسینجر فرستاده و اورا متهم کرده بود که طی مکاتباتش با سناتور جکسون تصویر قلب شده‌ای از سیاست و نظرات رهبران شوروی در قبال قضیه مهاجرت‌یهودیان ترسیم‌کرده است با این تفاصیل ، نه تنها دولت شوروی محتاط‌تر از آن رفتار کرد که امتیازات پیش‌بینی شده در لایحه بازرگانی امریکا را برای خود به خطر اندازد . بلکه کنگره امریکا نیز ، چنانکه گویی اعلامیه تند خبرگزاری تاس را دریافت نکرده است . با اکثریتی بزرگ لایحه بازرگانی خارجی را به تصویب رساند .

تاکنون تنها توضیحی که ازطرف مطلعین امریکائی‌برای روشن‌کردن دلایل انتشار اعلامیه شدیداللحن خبرگزاری تاس‌داده‌شده این است که ظاهرا لئونید برژنف دبیر کل حزب کمونیست شوروی در برابر گروهی از اعضای دفتر سیاسی کمیته مرکزی این حزب که عقیده دارند نباید امتیاز های بزرگی به امریکا داده شود به دردسر افتاده و ناچار است آنها را آرام کند. از طرف دیگر احتمالا ملاحظاتی که شوروی در روابطش بااعراب پای‌بند آنهاست نیز در منتشر شدن بیانیه اخیر تاس بی تاثیر نبوده است.کثرت تعداد یهودیانی که مخصوصا در سال گذشته‌از شوروی‌به‌اسرائیل‌مهاجرت‌کردندو باعث تقویت ظرفیت انسانی این کشور شدند دولتهای عربرا نگران کرد .

پنج روزبعد از آنکه سناتور جکسون سخن از تسلیم شدن شوروی ومواقفتش با دادن امتیاز های مربوط به مهاجرت یهودیان به میان اورد وزیر خارجه امریکا درمسکو بابرژنف ملاقات کرد .

بطوریکه بعدا منابع نزدیک به‌کیسینجر گزارش دادند دبیر کل حزب کمونیست شوروی از اظهارات سناتور جکسون‌چنان به‌خشم آمده بود که وقتی با کیسینجر مذاکره میکرد مشت برروی میزکوبید و درحالیکه فریاد میکشید او را متهم کرد که نتوانسته است «دهان بزرگ سناتور جکسون‌را رابیندد». خود کیسینجر نیز بعدا ازهمکارانش پرسیده بودکه «اگر منهم کفبر دهان‌می‌آوردم‌شما چه‌میکردید؟»

جکسون ودیگران‌بطور ساده چنین اظهار نظر کرده‌اند که اعلام بری‌الذمه بودن غلنی شوروی درقبال تعهدات مربوط به‌تسهیل مهاجرت یهودیان‌صرفا ژستی برای حفظ ظاهر است.

کاهش مهاجرت

باوجود این کنگره امریکا طی ۱۸ ماهی که درپیش است فرصت خواهد داشت تامتوجه شود که آیا دولت شوروی‌واقعا نیت‌دارد موانع موجود در راه مهاجرت یهودیان روسیه را از میان بردارد یا امریکا ناچار است امتیازات بازرگانی مهمی را که به شوروی داده اشتت پس‌بگیرد .

درحال حاضر تاجائی که قضیه به‌سناتور جکسون‌ومحافل طرفدار او مربوط میشود یک دورنمای یاس‌اور وجود دارد که‌اندره کرومیکو وزیر خارجه شوروی نیز درنامه‌اش برای کیسینجر به آن اشاره کرده است . گرومیکو گفته است که از مدتی‌پاینطرف تعدادیهودیانی که خواستار مهاجرت‌ازشوروی هستند روبه کاهش است منابع مطلع امریکائی نیز تایید می کنند که خطروقوع جنگ‌تازه‌ای در خاورمیانه وسختی طاقت‌فرسا وروزافزون شرایط‌زندگی در اسرائیل ومضافا موانعتی که دولت‌شوروی درراه مهاجرت یهودیان بوجود می‌اوردبسیاری از انها را وادار کرده است تالااقل درشرایط حاضرفکر مهاجرت کردن را از سربدر کنند .

دراینحال جرج‌کنان‌سباستمدار سرشناس و ۷۰ ساله امریکائی که یکی ازبزرگترین کارشناسان امورشوروی است هفته گذشته مقاله‌ای در روزنامه واشنگتن پست بچاپ رساند که باید انراهشداری به محافل‌طرفدار سناتور جکسون تلقی کرد .

جرج‌کنان گوشزد کرد که‌امریکا دچار این اشتباه نشود که‌تصور کند شوروی برای رفع نیازهای بازرگانی و اقتصادی خود به منابع دیگری غیر از امریکا دسترسی ندارد .برعکس امریکا باید بادرنظر گرفتن‌بحران‌جاری اقتصادی و دشواریهای قابل پیش‌بینی ان درسالهای اینده فراموش نکند که خود نیز به برقرار کردن روابط وسیع بازرگانی باشوروی‌نیازمنداست.

جدول های اطلاعات

جدول عادی — شماره ۸۹۲۷

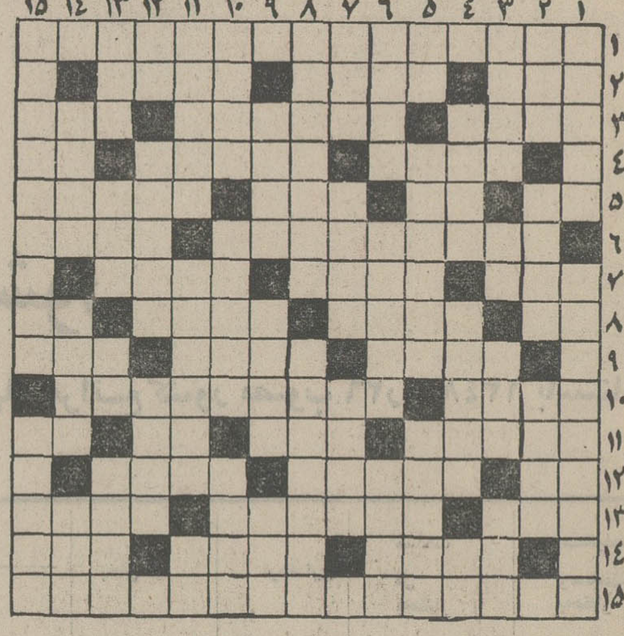

افقی :
۱ـ دو شهر بزرگ و معروف ایران که تشکیل استان یازدهم داده‌اند ۲ـ زمانی با چشمک می‌گرفتند ـ رودی دراروپا ـ در تدارک ایجاد تلویزیونش هستند ۳ـ پادشاهان ـ یکی از مردان نیک است ـ دردوستی روا نیست ٤ـ شکایت دارد ـ خانه‌بی‌که جان‌میدهد برای تابستان ـ یکی از جهات ! ٥ـ اثر رطوبت ـ بلی‌به‌زبان روسی ـ حیوان باربر ـ وسیله کار لحیم‌کار ٦ـ خداوند یکتا دردین زرتشت ـ وقتی که بیندازند پاداش به سنگ میگیرند ۷ـ تکیه کلام مشروب‌خور بود ـ ملیح ـ نور اندك‌از دورمی‌زند۸ـ برابر ـ قوه ناطقه ـ سنگین و باوقار ـ سه کیلو ۹ـ اگرجیره ومواجب نگیردتاج‌سر آقا میشود ـ زمین بی‌آب و علف ـ با سفینه به آنجا رفتند ۱۰ـ همراه همیشگی مهره ـ پاك ومنزه است خدا ۱۱ـ چند تا زاویه ـ پیش‌درآمد اصول‌دل‌آزار کهنه ـ عددیست ۱۲ـ موجود خیالی ـ دربلا و گرفتاری افتادن ـ سبز و قلمی‌اش طرفدار بیشتری دارد ۱۳ـ از وسایل کندوکاو ـ شاعر ، رندان را درآنجامست و مدهوش دیده بود ـ پایه اداری ١٤ـ از انواع یار ـ شهری در استان مرکزی ـ پارچه‌یی است ۱۵ـ دکترصادر میکند ، اما به کار انسان نمی‌آید .

عمودی :
۱ـ از مصالح ساختمانی که چندی عزیز شده بود ـ شهری در ایران ۲ـ یلان دارند ـ از کلیدداران بهشت ـ لایق‌تر و شایسته‌تر ۳ـ ندا از غیب می‌دهد ـ علامت جمع ـ در بهار می‌نشانند ـ زمانی‌حوض را متعفن میکرد ٤ـ هدیه ـ فرش درویشان ـ برای سفر کرده‌هم‌می‌پزند ٥ـ صدمترمربع ـ یکی ازوظائف پیشاهنگان است ـ اکنون پشت را میلرزاند ٦ـ مشهور و بلندآوازه ـ فرمانروایی ـ نان خرد شده‌در آبگوشت ۷ـ هوس ناگهانی ـ در حیطه امکان ـ از پائین دوری‌گرفته است ۸ـ درسیرک تماشا کنید ـ هرچه میشود بشود ! ۹ـ جاودان ـ شما «خودتان را» میگوئید ـ عقاید ۱۰ـ دخول ـ گوشت خالص سرخ شده ـ پایان دهنده ۱۱ـ حالت استراحت مار ـ محصول جنگ ـ شیشه شکم گنده ۱۲ـ در وفاداری ضرب‌المثل است ـ از مرض پیشگیری می‌کند ـ رودی درفرانسه ۱۳ـ مامگرما ـ پخش و پهن شده خودمانی ـ گل بنفشه ـ عملی برروی‌عکس ١٤ـ وسیله بازی بچه‌ها ـ به تورمی‌کشند ـ مرد دلیر ندارد ۱۵ـ در قدیم آنجاکوس وکرنا می‌زدند ـ جز تنبلی نیست .

حل‌جدول شماره ۸۹۲۶

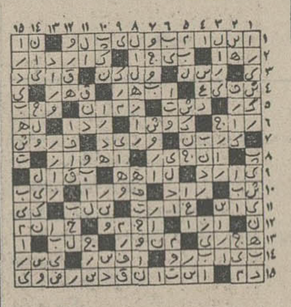

جدول ویژه — شماره ۲۸۷

افقی :
۱ـ فلسفه اصالت وجود ۲ـ شهر زلزله‌خیز ـ پرده ابهام از روی ناشناخته‌ها برمی‌کشد ـ میوه هفت‌سین ۳ ـ آش یزدی ـ هندی‌اش قهرمان یکی از رمانهای چهل سال پیش بود ـ چون روا باشد شیرین می‌شود ٤ـ چشم گرسنه میزند ـ برای جراید حائز اهمیت بسیار است ـ ضمیری است ٥ـ هوش کم ـ پایه ـ دیده باشد ـ آدمهای زرنگ ونیرنگباز ٦ـ معروفترین سنفونی هکتور برلیوز ـ محکم و استوار ۷ـ حرف آرزو ـ پیش ناوارد خود را جای اصلی جا میزند ـ محبت و دوستی ۸ـ طاقچه بالا ـ در اصطلاح امروز به‌فعالیت های خارج از برنامه میگویند ـ فرستنده ـ رازخانم ۹ـ «باشد» خیلی کشدار و پرتاکید ـ نشانه‌ها ـ به باطری هم گفته‌اند ۱۰ـ از اقسام نان ـ فروش به قیمت خرید بدون استفاده ۱۱ـ آب و هوا ـ از برآمدگیهای خاکی ـ طماع فراوان دارد ـ چشم لوچ ۱۲ـ نقش نمایشی ـ به معنی مفهوم و مضمون نیز آمده است ـ صاف چون اشک چشم ۱۳ـ بجا آوردن ـ حافظ چرا غو لاله در باغ ـ جنگل مربع نامش داده‌اند ١٤ـ البته که خیلی به از نبودن است ـ ازپیامبران ـ ناپیدا۱۵ـ بزرگترین موسیقی‌دان همه اعصار و قرونش دانسته‌اند .

عمودی :
۱ـ شقایق ـ از دسرهای فرنگی مابی ۲ـ با پا برمیدارند ـ معمولا همراه صاف می‌آید ـ عاقبت تقلید برنادش دهد ۳ ـ زرمساز ـ برای دشمنان پرروغن‌ترینش را می‌پزند ـ مجلس رقص ـ جاودان ٤ـ هنوز دوران شباب را می‌گذراند ـ از انواع فرش ـ تکرار یک حرف ٥ـ سیخونک ـ برای خوبان موجب زینت است و برای بدان اسباب زحمت ـ گل‌گلاب ٦ـ ظرفی برای آرد و امثال آن ـ فلاکت و نکبت ـ صدای زه کمان هنگام تیر انداختن ۷ـ از اقسام نامرغوب برنج ـ کرسی پا ـ از انواع آهنگ موسیقی که شوپن زیاد دارد ۸ـ ملکه معروف مصر از سلسله هژدهم فراعنه ـ از کشور های توریستی ۹ـ فعلا باید حدود یک میلیارد موجود باشد ـ آبها ـ تیغ میخورد و کنیرا میدهد ۱۰ـ طرف‌چپ ـ معروفترین سنفونی بتهوون ـ شیرزن‌کربلا ۱۱ ـ بعد از اقرار بی‌فایده است ـ مال یزد معروفتراست ـ شش ۱۲ـ بازی لجباز ـ سرنیب ـ به معنی زیر جامه نیز آمده است ۱۳ـ کشیدنش علامت تشخص است ـ عدل ـ آب برآتش میزند ـ میوه پستان ١٤ـ ورم جلدی ـ نوعی کلید ـ بعد از صرف می‌آید ۱۵ـ کم‌مصرف‌ترین‌اتاق اکثر منازل ـ سردوشی .

حل جدول شماره ۲۸۶

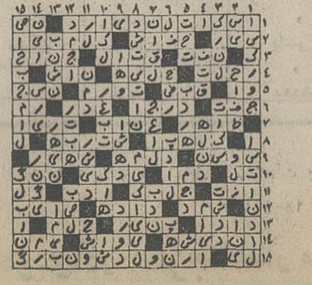

نویسندگان لوموند از جنگ بیرحمانه در کردستان عراق سخن میگویند

عراق، کردها را قتل‌عام می کند

★ ۷ لشکر عراقی با ۶۰۰ تانک و صدها هواپیمای مدرن با پیش‌مرگان کرد میجنگند

★ صدها هزار سکنه غیر نظامی کرد، با خطر مرگ روبرو هستند

روزنامه لوموند ـ چاپ پاریس، گزارشی ازوضع کردستان‌عراق را، بقلم دو تن از نویسندگان خود، «پاتریک بودوئن» و «دومینگ تئودور» انتشار داده است. این روزنامه مینویسد: «عراق به بهانه صلح، ملت کرد را قتل‌عام می کند.»

آقای شیراگ باآقای حسین معاون نخست‌وزیرعراق مذاکرات ثمربخشی انجام داده‌است آنها درباره صنعتی کردن عراق مذاکراتی بعمل آوردند اما چه کسی‌میداندکه‌از ۱۲۰ کارخانه‌ای که طی سال های اخیر در آن کشور احداث شده فقط سه کارخانه در مناطق کردنشین بوجود آمده است. حال آنکه معادل یک چهارم جمعیت عراق در این مناطق متمرکز شده‌اند.

طی این مذاکرات از خرید اسلحه گفتگو شده‌ولی چه‌کسی میداند که این اسلحه ها باید علیه روستا های کردنشین بکار رود.

همچنین از همکاری‌و صلح نیز سخن بمیان آمداما چه‌کسی میداند که در شمال این کشور جنگ بیداد میکند؟ آنهم جنگی سهمگین، جنگی که نمیتوان نامی برآن نهاد، جنگی که از نه ماه پیش آغاز شده است، جنگی که ارتش مدرنی را به بهانه برقراری صلح رودرروی یک ملت کوچک کوهنشین فاقد همه وسایل قرار داده است.

ما بتازگی از کردستان عراق که فدراسیون بین‌المللی حقوق بشر را به آنجا فرستاده است برگشته‌ایم. ما این جنگ را به چشم خود دیده‌ایم: چند هزار تن از پیش‌مرگان با اسلحه‌کهنه روسی یا چکسلواکی در مقابل ۷ لشکر پیاده نظام ششصدتانک و هواپیما های مدرن، مدرن ترین هواپیما های خاورمیانه عربی (میگ های ۲۳ شوروی و بمب‌افکن های توپولف ۲۲) از کوه های کردنشین دفاع می کند.

جبهه جنگ در سراشیبی کوه ها واقع شده و این وضع از پیشرفت تانک ها جلوگیری می کند و چون‌اکراد تسلیم نمی شوند هواپیما ها هر روز برفراز روستا ها و راه ها، حتی‌روی مزارع مناطق کردنشین بمب‌فرو میریزند.

سیصد هزار پناهنده‌ی‌در حال مرگ

یک میلیون‌و پانصد هزارنفر که همه باهم یکدل‌ویکصدا برای بقای خود و بخاطر حفظ خویش می جنگیدند، در این منطقه درمحاصره‌قرار گرفته‌اند در نزدیکی مرز های سوریه و ترکیه که‌بدون هیچگونه توضیح حتی برای ارسال کمک های انسانی بسته شده است مناطقی وجود دارد که در آنها سیصد هزار پناهنده با مرگ دست به گریبان هستند. پناهندگان هیچ‌چیز ندارند و کشورشان‌قادر به تغذیه آنان‌نیست، آنهابسوی ایران فرار می کنند، هرروز صبح در اردوگاه موقت «حاجی عمران» در نزدیکی مرز ایران ۳۰ کودک ازگرسنگی و سرمای شب هلاک شده وبخاک سپرده می شوند. زمستان فرا رسیده است و اگر برای این تیره‌بختان اقدامی بعمل نیاید میتوان تصور کرد که چه عاقبتی در انتظار آنهاست.

چگونه کار بدین مرحله‌رسیده است؟ بر اساس موافقت نامه صلح که در مارس‌سال ۱۹۷۰ بین‌آقای صدام‌حسین و ژنرال بارزانی امضاء شد برای کرد ها حقوق ملی‌مسجلی تعیین‌گردیده و طبق آنچه که در این موافقت نامه‌پیش‌بینی شده بود، میبایستی قبل از انقضای یک سال، برای تعیین‌حدود مناطق کرد نشین سرشماری‌بعمل آید، و بعد از یک دوره چهار ساله رژیم‌خود مختاری دراین‌استان بوجود اید و کردها در دولت عراق شرکت کنندو یک مجلس محلی کرد تاسیس گردد. سرشماری هرگز انجام نشد حکومت بغداد با بهره جوئی از مهلت تعیین شده دهها هزار کرد را بجرم اینکه در مناطق نفت خیز سکنی دارند از عراق راند و منظور از این کار عربی کردن این مناطق سوق‌الجیشی بوده، دولت بغداد کمابیش مستقیما دو سوء قصد نیز علیه جان ژنرال بارزانی وپسرش ادریس ترتیب داد، عده زیادی از مجاهدین کرد را دستگیر و زندانی کرد و انها را با شکنجه و اعدام مواجه ساخت.

با این ترتیب، این دولت چگونه میتوانست امیدوارباشد در ماه مارس ۱۹۷٤ کردها، همانطور که از انها خواسته شده بود اسلحه خود راتحویل بدهند؟ انهم در ازای اعطای یک خود مختاری مشتمل بر تاسیس یک مجلس کرد تعیین شده از طرف دولت عراق، بدون قوه مقننه و شرکت کامل افتخاری چند کرد در دولت قبل از اینکه از کردها خرده ـ گرفته‌شود که چرا اسلحه‌خود را تحویل ندادند هیچ ازخود پرسیده‌ایم که ایا راه دیگری برای انها وجود داشته است؟

این ارتش عراق بود که در مارس ۱۹۷٤ حمله راآغاز کرد و با اقدام بجنگ دولت عراق سیاست‌عربی‌کردن مناطق کردنشین را که ٤ سال است مانع از ان نشده بود، تعقیب کرد. وضع فعلی‌راه حلی‌ندارد. زیر هر درخت، پشت هرتخته سنگ کوهپایه های کردیک مرد مسلح وجود دارد که بخاطر حفظ سرزمین‌خود آماده‌ومصمم بمردن است.

ارتش عراق دیگر پیشروی نمیکند بلکه عملا به محاصره پرداخته است صدها هزارسکنه غیر نظامی‌با خطر مرگ روبرو میباشند ..اختناق یک ملت‌را تهدید میکند .. ..چه‌کسی این را میداند . . . ؟ و چه‌کسی این موضوع را بازگو میکند مشاورین‌نظامی شوروی که‌در ارتش عراق هستند بعضی ها را هم‌بسکوت وامیدارند. درهر حال این غیر قابل قبول است که مراجع بین المللی مانند صلیب سرخ و اداره کمک به پناهندگان ملل متحد علیرغم وظیفه‌ای که دارند از کمک کردن به پناهندگان وساکنین غیر نظامی خودداری کنند.

این جنگ که دور از افکار عمومی بین‌المللی در جریان است فقط بصورت (پنهانی) میتواند ادامه پیدا کند . . . این جنگ پنهان خواهد ماند و مادام که ما چشم های خودرا ببندیم این جنگ پنهان خواهد ماند با وجود این، یک اقدام فوری، یک همکاری سریع و همدردی انسانی ضرورت دارد.

۳ نفر دیگر از مقامات سیا استعفا کردند

واشنگتن ـ خبرگزاری فرانسه ـ سه‌نفر دیگر از مسئولان عالیرتبه شعبه ضد جاسوسی سازمان «سیا» استعفای‌خودرا ازعضویت سازمان اطلاعاتی امریکا اعلام داشتند و باین‌ترتیب‌شعبه ضد جاسوسی سیا بی سرپرست‌ماند. یکسخنگوی رسمی‌دروا شنگتن اظهار داشت که پس از کناره گیری آنگلتون رئیس شعبه‌ضد جاسوسی، معاون او «ریمون روکا»ودو نفر دیگر «ویلیام‌وود» و «نوتون میلر» روسای قسمت عملیاتی «سیا» نیز تصمیم به استعفاء گرفته‌اند.

آنها اظهار داشته‌اند بمنظور استفاده از مزایائی که برای درخواست بازنشستگی قبل از پایان‌سال در نظر گرفته شده استعفا کرده‌اند ولی محافل اگاه معتقدند که کناره‌گیری‌این سه به اتهاماتی که اخیرا به سازمان سیا وارد شده بستگی دارد.

چون عده‌ای از دانشجویان قبلی بعللی نتوانسته‌اند از تاریخ شروع ترم (۷ر۱۰ر۵۳) در کلاس حاضرشوند این‌موسسه چندین کلاس مشابه (انگلیسی ـ فرانسه ـ آلمانی ـ اعزام ـ تافل ـ ATGSB ـ شورت‌هند) در سطوح‌مختلف از ۱٤ر۱۰ر۵۳ نیز جهت افرادمزبورو‌داوطلبان جدید دایر می نماید ـ استثنائا روز چهارشنبه یازدهم دیماه جاری (عید غدیر) دفتر ثبت نام جهت نام‌نویسی دانشجویان قدیم و داوطلبان جدید موسسه در سه مرکز ذیل از ۹ صبح تایک بعدازظهر باز است.

مرکز شماره ۱ـ خیابان پهلوی ـ چندقدم بالاتر از چهارراه تخت جمشید شماره ۱۵۹ تلفن های ۶۶۶۶۵۰ـ۶۶٤۵۳۱ـ ٤۸۱۹۹ ـ ۶۶۰۶۷۸ مرکزشماره۲ـ ـ خیابان شاه ـ ساختمان آلومینیم طبقه پنجم تلفن ۶۶۰۸۲۹ مرکز شماره ۳ـ خیابان تخت جمشید ـ مقابل هتل امپریال ـ کوچه خوشبختی شماره ۱۰۳ تلفن ۶۶۵۵۶۳

موسسه زبانهای خارجی

خبرهای تلفنی شهرستانها

★ همدان ۲٤ درجه زیر صفر

همدان ـ امروز هوای همدان نسبت به دیروز، شش درجه گرمتر بود، ولی این شهر با سرمای ۲٤درجه زیر صفر، همچنان عنوان سردترین شهر ایران رادارد. صبح‌امروز سرمای همدان باباد سوزناکی همراه بود. امروز نیز اکثر رانندگان نتوانستندموتور اتومبیل های خود را روشن کنند.

سرما، شهر همدان را فلج کردهو مغازه‌داران تا ساعت ۱۱ صبح، مغازه های خود را باز نمیکنند.

محل حراج فیروزه

مشهد ـ روزپنجشنبه‌آینده هشتصد کیلو گرم فیروزه نیشابور، در خانه «پیشاهنگ» مشهد حراج میشود.

فیروزه‌ها در بیست ویترین شیشه‌ای به معرض نمایش و حراج گذاشته میشود تا خریداران از کیفیت و نوع‌آن قبل از خرید، آگاه شوند. مهندس آونیس معاون‌مدیر عامل‌شرکت سهامی کل معادن و ذوب آهن فلزات ایران، این مطلب را صبح امروز در مشهد اعلام کرد.

★ اداره دارائی سوخت

صومعه‌سرا ـ دیروزقسمتی از اداره دارائی صومعه سرا ناگهان طعمه حریق شد باکمک اهالی و مامورین آتش نشانی شهرداری، اسناد و اوراق بهادار و دفاتر اداری از اتاق های ساختمان خارج شد اما قسمتی از آنها بکلی از بین‌رفت

★ کارخانه نان بربری

تبریز ـ پروانه تاسیس‌یک کارخانه‌تهیه‌نان بربری‌ماشینی با ظرفیت یک تن در ساعت‌و با سرمایه‌ای معادل پنجاه میلیون ریال در اردبیل‌صادر شد.

★ زلزله‌شدیددرفردوس

فردوس ـ ساعت ۹ و ۵۰ دقیقه دیشب‌زلزله نسبتا شدیدی شهر فردوس را تکان داد و موجب وحشت‌مردم شد.وقوع زلزله توام با صدای مهیبی‌بود وخوشبختانه تا این لحظه گزارشی از خسارات و تلفات جانی نرسیده است. از طرف نژادی‌فرماندارفردوس اقداماتی به عمل آمد تا تعدادی چادربه محل فرستاده شود.

★ کشف ٤٤کیلو تریاک

قوچان ـ دو قاچاقچی به اسامی محمدعلی تاتاری و سیدعلی حسینی با ٤٤ کیلو گرم تریاک افغانی دستگیر شدند.

قاچاقچیان قصد داشتندبا مینی‌بوس شماره ۳۱٤۱۲ ـ مشهد تریاک‌هارا بهسرولایت نیشابور حمل کنند ولی در خیابان رضاشاه کبیر قوچان بدام ماموران افتادند.

★ توسعه بیمارستان

بندر بوشهر ـ با اعتباری به مبلغ‌پنجاه‌میلیون ریال‌بیمارستان ۲۵ شهریور بندر بوشهر تادو برابرتوسعه‌خواهد یافت‌و‌تعداد تخت های آن از ۶۰ تخت به ۱۲۰ تخت افزایش می یابد.

جلال جهان‌میرقائم مقام مدیر عامل جمعیت شیرو خورشید سرخ ایران ضمن اعلام این مطلب اظهار داشت نقشه‌توسعه بیمارستان، آماده شده‌است.

★ خانه های کارکنان دانشگاه

تبریز ـ بزودی کارمندان وکارکنان‌دانشگاه آذرآبادگان در خانه هایی که در کوی دانشگاه تبریز ساخته شده اشت، ساکن میشوند.

خانه‌های کارکنان‌دانشگاه، در ساختمان های یک و دو طبقه ساخته شده است و بزودی بهره‌برداری از آنها شروع میشود.

پرونده متهمین سوء استفاده در کارخانه اصفهان به شعبه سوم دادگاه دیوان عالی کیفر رفت

حسین همدانیان وکلای مدافع خود رامعرفی کرد

پرونده متهمین سوء استفاده در کارخانه قنداصفهان به‌شعبه سوم دادگاه دیوان عالی کیفر رفت.

هم‌اکنون قضات شعبه سوم دادگاه دیوان کیفر ـ به ریاست آقای حسین‌حسن‌قاجار ـ مشغول مطالعه این‌پرونده پربرگ‌هستند تا پس‌از پایان مقدمات، محاکمه ۱۷ تن متهمین آن آغاز شود.

از سوی دیگر، دفتر دادگاه های دیوان کیفرچندی پیش به متهمین این پرونده اخطار کرد که ظرف‌مهلت‌مقرر قانونی‌وکلای مدافع خود را معرفی کنند.

بطوری که خبرنگار قضائی ما کسب اطلاع کرده است: حسین همدانیان رئیس سابق هیئت‌مدیره کارخانه‌قند اصفهان که اکنون بعلت عارضه شدید قلبی، در یکی از بیمارستان های اصفهان، تحت مراقبت پزشکان قرار دارد، آقایان بهروز افشار و طباطبائی رابه عنوان وکلای خود معرفی کرده است.

درعین حال، عزیز معمارباشی مدیرکل سابق کشاورزی استان اصفهان نیز آقای علی هاشمیان ـ عضو هیئت‌مدیره‌کانون وکلا ـ را به وکالت از جانب خود برگزیده است

خبرنگار قضائی ما مینویسد: با توجه به مقدمات محاکمه متهمین سوء استفاده‌در کارخانه قند، انتظار نمیرود محاکمه بزرگ این عده قبل‌از پایان‌سال جاری آغاز شود.

۲ نفر کشته و ۲ نفر مجروح شدند

در تصادف اتومبیلی با یک مینی‌بوس ۲ نفر کشته و ۲نفر مجروح شدند.

بنابه‌گزارش خبرنگار اطلاعات در تبریز: مینی بوس ۷۹۸۶۷ تهران با اتومبیل ۱۵۹۸۵ تهران درجاده تبریز ـ خسرو شاه با هم‌تصادف کردند ودر نتیجه ۲ تن ازسرنشینان اتومبیل به اسامی رستم پورتقی ۳۸ ساله اهل مراغه و «فیروز ونددقیور» ۲۳ ساله دانش آموز یکی از دبیرستان‌های مراغه در دم کشته شدند و ۲تن دیگر از سرنشینان‌اتومبیل‌به‌اسامی سیدجلال و محمدرضا حسن ـ رضایی (هردو دانش‌آموز) به سختی‌مجروح‌شدندو بهبیمارستان پهلوی تبریز انتقال یافتند.

پلیس راه ژاندارمری علت‌حادثه رابی‌احتیاطی«یحیی‌شعاعی» راننده مینی‌بوس تشخیص داد.

کشف ۳۵۰،۰۰۰ تومان هروئین و مورفین

یک لابراتوار مجهز هروئین سازی در یکی از روستا های اطراف تبریز کشف شد و از آن سه کیلوو ٤۲۵ گرم هروئین و ۸۰ گرم مورفین ـ به ارزش‌متجاوز از ۳۵۰ هزار تومان ـ بدست آمد.

در این لابراتوار که توسط جعفر محمدیان اداره میشد، اعضای باند، مورفین را مبدل به هروئین می کردند و از آنجا به وسائل مختلف هروئین بدست آمده را به تهران و شهرستان ها می فرستادند.

ماموران اداره مبارزه با مواد مخدر شهربانی‌پس‌از کشف و متلاشی کردن این باند، رئیس و دیگر اعضای باند مذکور، ازجمله سجاد نصیری، علی‌اکبر نصیری و محمود جواهری را همراه پرونده مربوط تسلیم‌مقامات دادرسی ارتش کردند.

مدیر کافه‌قنادی صداقت

عید غدیرخم را بدوستان و مشتریان‌عزیز تبریک گفته سعادت و سلامتی همگان را ازدرگاه احدیت خواهان است.

تهران چهارراه تیردوقلو ـ تلفن ۳۵۶۶۸۵

یادآوری پرداخت بهای سهام افزوده کمپرسورسازی ایران (شرکت سهام عام)

بدینوسیله به صاحبان محترم سهام که‌قبلا طی نامه‌های سفارشی باطلاع‌آنهارسیده است یادآوری می‌نماید که تاریخ ۱۵ر۱۰ر۵۳ آخرین روز واریز بهای سهام افزوده به حساب جاری شماره ۱۲۵۰۲ بانک شهریار شعبه مرکزی می باشد.

کمپرسورسازی ایران (شرکت سهامی‌عام)

اطلاعیه

نیاز به پزشک متخصص داخلی و عمومی

مرکز پزشکی نیاز بپزشک متخصص داخلی و پزشک عمومی بابرو انه دائم دارد داوطلبین ازساعت ۱۷الی۲۰ با تلفن۱۷ـ۱۱ـ۵٤۸۰۱۱ تماس بگیرند.

آگهی دعوت

از کلیه سهامداران محترم شرکت سهامی‌خاص کارخانجات‌ریسندگی وبافندگی درخشان یزد دعوت میشود که برای شرکت در جلسه‌مجمع عمومی فوق‌العاده که از ساعت سه بعد ازظهر روز یکشنبه ۲۲ر۱۰ر۵۳ در محل شرکت تشکیل میشود حضور بهمرسانند.

دستور جلسه ـ تغییر یکی از مواد اساسنامه

شرکت سهامی کارخانجات درخشان یزد

آ ـ ۱۵۰۵٤۸۸

آ ـ ۱۵۰۵٤۰

مقالات فروغی

محمد علی ذکاءالملک

جلد اول

از انتشارات یغما

منتشر شد

محل فروش: دفتر مجله یغما ـ کتابفروشی نیل

آگهی مناقصه مصالح ساختمانی

جمعیت شیرو خورشید سرخ ایران عملیات مربوط به ساختمان های خود درمرکز وشهرستان‌هارا بشرح زیر:

۱ـ ساخت دربوپنجره ازپروفیل وسایر امور مربوط به آهنگری که‌مصالح آن‌راهم پیشنهاد دهنده بایستی تهیه نماید.

۲ـ اجرت لوله‌کشی برق‌اعم ازبرکمان‌وفولادی وسیم کشی وسایر امور مربوط به شبکه برق‌از قبیل نصب چراغهاوتابلو وترانسفورموتوروغیره که مصالح مورد احتیاج راجمعیت‌تهیه خواهدنمود.

۳ـ ساخت دربوپنجره وسایرلوازم چوبی‌برای ساختمان که مصالح آن‌راهم بایستی پیشنهاد دهنده تهیه‌نماید.

بمناقصه میگذارد. داوطلبان شرکت درمناقصه می توانند ازتاریخ نشراین‌آگهی تاآخروقت روز دوشنبه ۲۳ دیماه ۱۳۵۳ برای‌کسب اطلاع‌لازم‌از کم‌وکیف کار های‌فوق باداره ساختمان واقع‌در خیابان سی‌متری کوچه ساسان‌مراجعه نمایند وسپس پیشنهاد خودرا درپاکت سربسته ولاک‌ومهر شده باقید عبارت (راجع به‌مناقصه کارهای ساختمانی) در روی‌پاکت بدفتر اداره‌تدارکات واقع‌دراول خیابان ویلای‌شمالی چهار راه تخت‌جمشید طبقه‌دوم تحویل ورسید دریافت نمایند. پیشنهاد های رسیده درروز سه‌شنبه ۲٤ دیماه ساعت چهارو نیم بعدازظهر درکمیسیون تدارکات بازوخوانده میشود. حضور پیشنهاد دهندگان درجلسه مناقصه آزادو کمیسیون تدارکات دررد و قبول یک‌یاکلیه پیشنهاد ها مختار خواهد بود ضمنا این‌نکته رامتذکر میشود که‌درقراردادی که بابرنده مناقصه منعقد خواهدشد برای مدت‌یکسال خواهدبودو درآن ماده‌ای منظورخواهدشد که چنانچه درمدت اجرای قراردادقیمت هابیش‌از صدی پنج ترقی یا تنزل‌نماید نسبت به‌آن برای‌بقیه مدت تجدیدنظر بعمل خواهدآمد.

رئیس اداره تدارکات مرکز کل ـ ارگانی

قابل توجه مهندسین وشرکتهای ساختمانی

درهای پُرت پلاست

پارتیشن‌های پارت پلاست

اعجاز صنعت پتروشیمی

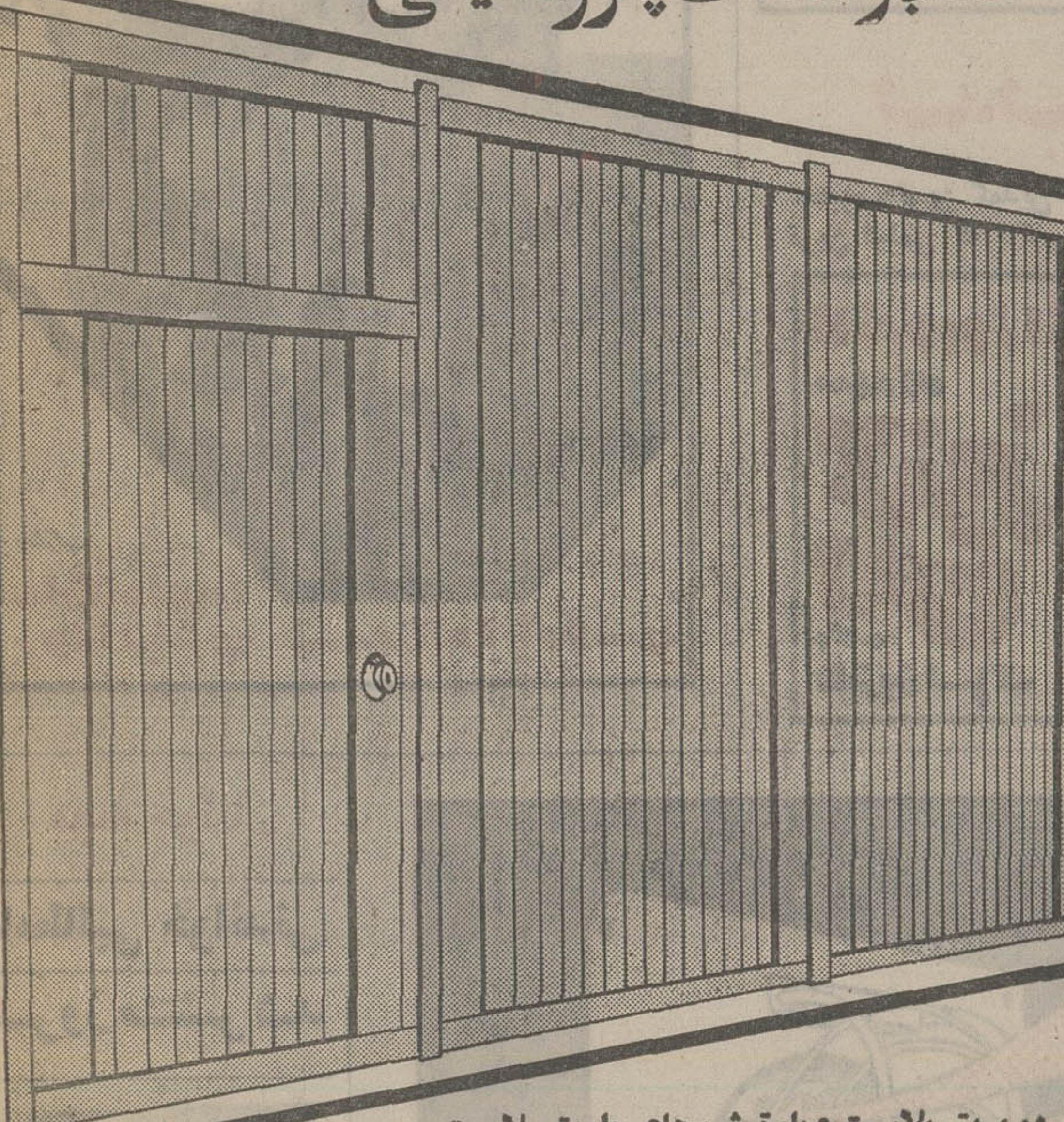

درپرت پلاست وپارتیشن‌های پارت پلاست

برخلاف هرنوع در و پارتیشنی خاصیت رطوبت پذیری نداشته و درشرایط مختلف دچارترک خوردگی وانحنا وتغییرشکل نمیگردد درپرت پلاست وپارتیشن‌های پارت پلاست بدون احتیاج به کارگر متخصص و در کمترین مدت قابل نصب میباشد. درپرت پلاست و پارتیشن های پارت پلاست را هر کس میتواند براحتی از نقطه‌ای به نقطه دیگر تغییر مکان داده ومجدداً نصب نماید.

پارتیشن های پارت پلاست ودرهای پرت پلاست جهت تقسیم بندی داخلی طبقات ساختمان.

پرت پلاست برای درهای ورودی اطاق‌ها

درهای پرت پلاست وپارتیشن‌های پارت پلاست هر کدام بطور جداگانه در هرنوع ساختمانی قابل نصب میباشد

قبل از تقسیم بندی طبقات ساختمان باماشورت کنید

portplast

partplast

شرکت سهامی تولیدی و صنعتی دودمان

خیابان روزولت بالاتر ازسینما دیاموند نبش کوی کوروس طبقه فوقانی بانک صادرات تلفن ۸۳۱۳۳۱ ۸۲۵۸٦٤

آگهی ثبت نام

مؤسسه ملی حسابداری پژند

«اولین مؤسسه کامل آموزش حسابداری درخاورمیانه»

برای کلاسهای زیرکه ازتاریخ ۵۳/۱۰/۱۹ تشکیل میگردد ثبت نام مینماید

کلاسهای آموزش دوره‌های کامل حسابداری بازرگانی، صنعتی و حسابرسی

کلاسهای آموزش دوره‌های کامل کارآموزی حسابداری بازرگانی صنعتی و حسابرسی

کلاسهای آموزش حسابداری بزبان انگلیسی و اصطلاحات حسابداری بزبان انگلیسی

کلاسهای آموزش سرپرستی حسابداری

کلاسهای آموزش ماشین‌های حساب (دستی، مکانیکی، الکترونیکی)

کلاسهای آموزش کاردکس و حسابداری انبار

کلاسهای آموزش بودجه بخش خصوصی

کلاسهای آموزش سیستمهای حسابداری و حسابداری مدیریت

مؤسسه ملی حسابداری پژند، به **فارغ التحصیلان ممتاز**

اول تا دهم خود بورس مجانی تحصیل حسابداری در انگلستان بمدت سه الی شش ماه میدهد.

ثبت نام همه روزه صبح و بعدازظهر درمحل مرکز آموزش مؤسسه ملی حسابداری پژند

مرکز آموزش تهران ـ خیابان پهلوی ـ خیابان بزرگمهر نبش صبا.

کوچکعلی با چاقوی خون‌آلود خود به کلانتری رفت و گفت :

محاکمه مردی که همسرش را کشت و خواهرزاده‌اش را با ضربات چاقو بسختی مجروح کرد ...

زنم به‌من خیانت کرد و من او را کشتم!

محاکمه مردی که همسر جوانش را با هفت‌ضربه چاقو کشت و خواهر زاده خود را نیز مجروح کرد، دیروز در شعبه‌سوم دادگاه عالی جنائی مرکز آغاز شد.

این جنایت درخردادماه‌گذشته اتفاق افتاد و طی آن کوچکعلی جلیلی ،مرد ۴۲ ساله‌یی که به روابط همسرش ـ زهرا افشار ـ با خواهر زاده‌اش ـ علی یمینی نژاد ـ سوءظن یافته بود، باهفت ضربه‌کارد زهرا را کشت و با چهار ضربه چاقوئی که به‌خواهر زاده‌اش علی وارد آورد‌او رابرای ۱۵ روز روانه بیمارستان کرد.

من زنم را کشتم ...

کوچکعلی که بلافاصله پس‌از ارتکاب این جنایت با پای‌خودبه کلانتری ۱۱ تهران رفته بود ، کارد بزرگ خون‌آلودی را که در دست داشت روی‌میزافسرنگهبان گذاشت‌و گفت :

« من با این کارد زهرا را کشتم. فکر میکنم کار علی را هم تمام کرده باشم !

کوچکعلی در کلانتری ادامه داد: آنها اوایل قول دادند که اینکار را بکنند، اما دو ماه‌پیش قول خود را از یاد بردند و من باردیگر برای‌حفظ آبرویم مجبور شدم دم نزنم، بخصوص که‌از زهرا دو بچه دارم... باز به آنها اخطار کردم و بالاخره زنم به حالت قهر پیش پدرش رفت . مدتی خیالم راحت بود . تااینکه ما را آشتی دادند. امیدوار‌بودم که زنم دست‌ازاین کار هابردارد ولی چه خیال باطلی !»

★ اوازمن طلاق‌میخواست..

کوچکعلی افزود! «دیروزدر اداره حس کردم که حالم خوب نیست اجازه گرفتم به خانه برگردم. از سرکوچه دارو خریدم و به خانه رفتم . در اتاق‌های خواب و نشیمن باز بود . اما زهرا و علی را توی آشپزخانه در حالت‌زشت‌و تکان دهنده‌یی یافتم . علی با دیدن من به‌طبقه بالا گریخت ولی نگذاشتم زنم فرار کند .

«بچه‌هارا فرستادم دنبال‌علی و پیغام دادم که بهتر است‌بیاید پائین و با من حرف بزند علی حاضر نشد پایین بیاید .

«در همین احوال زهرا سرمن داد کشید و با فریاد گفت : «توکه میدونی دوستت ندارم بارها گفته‌ام که از تو بیزارم پس چرا طلاقم نمیدهی‌و راحتم نمیکنی؟» با شنیدن این حرف خون به‌مغزم‌دوید . کاردبدست رفتم طبقه بالا و علی را بزور پائین کشیدم اما باز هردو رابطه‌شان را انکار کردند .

کوچکعلی‌ادامه داد : «دیگر حال خود را نفهمیدم . اول با چاقو به علی حمله کردم و چند ضربه به او زدم . در این‌موقع خواهرم که سررسیده بود ، خودش‌را روی پسرش ـ علی ـ انداخت. دیدم اگر باز بخواهم علی‌رابزنم خواهر بیگناهم‌زخمی خواهد شد . در این گیرودار زهرا پا بفرار گذاشت ، اماتوی حیاط خودم را به او رساندم‌و از پشت با هفت ضربه چاقو نقش برزمینش کردم.بعد با پای خودم به کلانتری آمدم تا همه چیزرا بگویم.» علیرغم اظهارات کوچکعلی علی یمینی نژاد ، خواهر زاده وی ، که پس از پانزده روز از بیمارستان‌مرخص شده بود نزد بازپرس‌دادسرای تهران اتهاماتی را که داائی‌اش به وی وارد کرده بود رد کردو گفت: **من‌بازن‌دائیم‌رابطه نداشتم. و اصلا نمیدانم چطور شد که آن روز دائی‌ام بطرف من و زنش حمله کرد و دست به قتل زنش زد .**

با توجه به اظهارات طرفین پرونده امر تکمیل شد و پس‌از صدور کیفر خواست پرونده را به دادگاه فرستادند .

محاکمه کوچکعلی دیروز در شعبه سوم دادگاه عالی جنایی مرکز ، به ریاست آقای رضا امیر کلالی آغاز شد و پس از طرح مقدمات محاکمه ، ادامه آن به امروز موکول شد .

* کوچکعلی جلیلی : همسرم و خواهر زاده‌ام را در وضع زشت و تکان دهنده‌یی دیدم وبا چاقو بطرف هردوحمله کردم...

رانندهٔ فراری که باعث قتل ۶ نفر شده‌بود، دستگیر شد

محمد غلامی، راننده‌یی که‌بدون داشتن گواهینامه رانندگی ، پشت فرمان اتومبیل نشسته و باعث کشته شدن شش نفر شده بود، دستگیر شد .

وی پس از این تصادف مرگبار، بی‌آن که ازخوردرد‌پایی بجا بگذارد، از محل حادثه گریخته‌بود. اما سرانجام،صبح دیروز ماموران پاسگاه‌کلانتری ۱۶ وی را دستگیر کردند و به دادسرای تهران اعزام داشتند.

محمد غلامی در شهریور ماه گذشته همسر و فرزند خود و دو نفر دیگر را سوار یک اتومبیل ژیان کرد و باآنها به سمت بهشت زهرا حرکت کرد.

امادرنزدیکی های بهشت‌زهرا، ناگهان‌بایک‌وانت‌داتسون‌رو‌دررو درآمدو بی‌آنکه قدرت کنترل‌خود را داشته باشد، باو انت‌تصادف کرد .

شدت تصادف به حدی بود که همسر و فرزند وی،دوسرنشین ژیان و دو سرنشین وانت، در دم جان سپردند واز دو وسیله نقلیه، جز مشتی آهن‌پاره به‌جا نماند .

محمد غلامی، که بطرز معجزه آسایی از مرگ رسته بود ، خود را از لابلای آهن پاره‌ها بیرون کشید و با سرو روی خونین، پابه‌فرار گذاشت .

از شهریور ماه گذشته تادیروز، ماموران در جست وجوی این راننده بی‌گواهینامه بودند تا آن‌که صبح‌دیروز ماموران‌پاسگاه کلانتری۱۶ دریافتندکه‌وی بخانه پدر همسرش ـ درحوزه‌استحفاظی این کلانتری ـ رفته و در آنجا پنهان شده است .

ماموران با کسب اجازه از دادستانی، وارد خانه پدر زن محمد غلامی شدند و وی را دستگیر کرده، پس از تشکیل پرونده، روانه دادسرای تهران کردند .

پرونده امر را آقای سلامت، معاون دادسرای تهران به‌آقای دکتر حق‌اندیش ، بازپرس‌شعبه ٤ سپرد و بازپرس محمد را پس از تحقیقات مقدماتی، باقرار ملاقات ممنوع روانه زندان‌کرد.

مرد روستایی بر سر آبیاری‌مزرعه کشته شد

اختلاف برسر آبیاری مزرعه ، به نزاع دو مرد روستایی انجامید و در این میان یکی از آنها با ضربه چماق دیگری را کشت .

بنابه گزارش خبرنگار اطلاعات در تبریز :

این حادثه در روستای «فتادلو» از توابع بخش عجب‌شیر روی داد و «امیر علی امیرگزلی»با چماق‌ضربه محکمی به استخوان جمجمه «قاسم» وارد آورد و پا به فرار گذاشت ، قاسم را به تبریز منتقل کردند ولی او پس از انتقال به بیمارستان پهلوی تبریز جان سپرد .

پزشک قانونی دادسری تبریز علت مرگ را خونریزی مغزی اعلام کرد . هم اکنون ماموران ژاندارمری برای دستگیری امیرعلی ـ متهم به قتل ـ تلاش می‌کنند .

جوانی که همسر ۱۵ ساله‌اش را بین‌راه‌نیشابور ـ دیرکماج کشته است ، جزئیات ماجرای قتل را فاش کرد :

ناگهان دیدم همسرم در خون غوطه‌می‌خورد !

علی‌اصغر پیرانی ، جوان ۱۹ ساله‌ای که به قتل همسر ۱۵ ساله‌اش اعتراف کرده بود ، دیروز جزئیات دیگری از ماجرای این قتل را فاش کرد .

وی گفت : با آن‌که من و همسرم ـطیبه ـ بدنبال عشقی پرشور ازدواج کرده بودیم ، یک سال پس‌از ازدواج‌مان ، متوجه شدم که همسرم تغییر رویه داده است و دیگر آن طیبه پاک و معصوم قبلی نیست .

علی‌اصغر ادامه داد : اختلافات من و همسرم از همینجا شروع شد و خبر این اختلاف به پدرزنم که در دیرکماج روستایی در نزدیکی نیشابور زندگی می کند رسید .

چندی بعد پدرزنم به تهران آمد و برای آن که مدتی سکوت و آرامش در زندگی ما به وجود آید ، دخترش را به دیرکماج برد . چند روز بعد من نیز به دنبال زنم ، به دیرکماج رفتم و در آنجا او را راضی کردم که دوباره به تهران برگردد و به زندگی خود با من ادامه دهد .

علی‌اصغر گفت : اما وقتی از روستا خارج شدیم ، همسرم گفت که دیگر مرا دوست ندارد و به جوان دیگری دل باخته است . او حتی اعتراف کرد که چند روز پیش مرد مورد علاقه‌اش را به خانه برده و او را به پدرش معرفی کرده است . من با شنیدن این حرف ها ناگهان دچار حالتی دیوانه‌وار شدم ، چاقویم را از جیب درآوردم و دیگر نفهمیدم چه شد ... فقط یک وقت دیدم که طیبه در خون خود غوطه می خورد و منهم پابه فرار گذاشتم ...

علی‌اصغر که پریشب خود به کلانتری رفته و به قتل همسرش اعتراف کرده بود ، اکنون بدستور آقای‌دکتر جهانسوز بازپرس شعبه ٦ دادسرای تهران ، در زندان بسر می برد .

فریده ، دختر فریب‌خورده به‌پدرش تحویل شد

★ پدرفریده وقتی‌دانست برسردخترش چه‌بلایی‌آمده ، زار زار گریه کرد واز دادستان کرمانشاه خواست‌عسکر ـ پسردایی فریده ـ را وادارد تا دخترش را با مهریه سنگینی عقد کند ....

یعقوب سلیم‌پور ، پدر فریده از سرنوشت دخترش‌خبرنداشت.

یعقوب‌سلیم‌پور ـ پدر«فریده»، دختری که پسردایی‌اش اورا فریفت و در شهرهای مختلف وادار به خودفروشی کرد ـ تصمیم دارد از دادستان کرمانشاه تقاضا کند تا«عسکر عباسی» ـ پسردایی فریده ـ را مجبور کند که با مهریه سنگین فریده را به عقد خود درآورد .

فریده زیبا و شانزده ساله را چند هفته پیش پسردایی ۱۹ ساله‌اش «عسکر» از میاندوآب‌فراری داد و پس‌از آنکه اورا اغفال‌کرد باهمکاری زن بدکاره‌یی به نام‌سهیلا وی را به شهرهای مختلف برد و در اختیار مردان هوسباز قرار داد .

تا اینکه عسکر و سهیلا، «فریده» را به کرمانشاه بردند ودر این شهر بود که به‌طور اتفاقی ماموران آنها را به دام انداختند و به کلانتری بردند .

در کلانتری یک ، با توجه به وضعیت مشکوک این سه نفر ، پرونده‌یی تشکیل شد و هرسه نفر را روانه دادسرا کردند . در دادسرای‌کرمانشاه فریده ماجرای خویش را باز گفت و اظهار داشت :

ـ پسردایی‌ام عسکر ، باوعده ازدواج مرا ازمیاندوآب‌فراری داد و به مهاباد ، به خانه زنی به نام سهیلا برد و شب در آنجا مرا اغفال کرد . او سپس با همکاری سهیلا مرا به شهر های مختلف برد و در اختیار مردان هوساز گذاشت . هرچه‌اعتراض‌میکردم موثر واقع نمی‌شد و عسکر مدام می‌گفت ما برای ازدواج به پول احتیاج‌داریم تابتوانیم راحت زندگی کنیم .

براساس‌شکایت فریده، عسکر

فریده ، دختر فریب خوردهٔ‌ی که به میان خانواده‌اش برگشت

و سهیلا تحت تعقیب قانونی قرار گرفتند و فریده پس از چند روز اقامت در کانون کارآموزی کرمانشاه ، در میاندوآب به پدرش ـ یعقوب سلیم‌پور ـ تحویل داده شد.

خبرنگار اطلاعات‌درمیاندوآب گزارش می‌دهد :

یعقوب از سرنوشت دخترش هیچ اطلاعی نداشت و فقط می‌دانست که‌پسردایی فریده، اورا فراری داده است. وی پس از چاپ خبر اختصاصی اطلاعات از بلاهایی که برسر دخترش آمده آگاهی پیداکرد و به سختی گریست . او که در یکی از گاراژهای‌مسافربری میاندوآب «باربر» است ، حاضر به قبول فریده نبود ، ولی براثر پادرمیانی عده‌یی بالاخره دخترش را پذیرفت‌و اکنون‌درحال‌تنظیم‌دادخواستی برای دادستان کرمانشاه است که به موجب آن ، عسکر مجبور شود با مهریه سنگین فریده را به عقد خود درآورد.

یعقوب در این‌مورد گفت :

ـ عسکر قبلا چند بار از فریده خواستگاری کرده‌بود، ولی چون شغل و درآمدی نداشت فریده‌راضی به‌ازدواج با او نشد و من هم مخالفت کردم . اما بعد به اصرارزنم، آنها را به طور خصوصی نامزد کردیم و قرار بود پس از آنکه عسکر کاری پیدا کرد آنها باهم ازدواج کنند، اما نمیدانم روی چه اصلی‌عسکر دست به این کار کثیف زد و دخترم را بدبخت کرد .

پلاستر

یادتون باشه فرداسر راهتون دیدی بنمایشگاه جدید پلاستر برنزین وبدون خرید کادوی ارزنده بگیرین

پهلوی چهارراه امیراکرم ـ ساختمان پلاستر

تلفن : ۶۶۶۶۶۵ - ۶۶۸۸۳۳

نمایشگاه تجریش : سرپل تجریش تلفن : ۸۷۴۳۰۲

تهران خوراک

غذای جشنها و میهمانی‌های شما را تهیه و در منزل تحویل و پذیرائی مینماید

تلفن : ۳۰۲۳۱۶

کلاس رادیو تلویزیون

دوره جدید کلاس رادیو تلویزیون با استفاده‌از مدرن‌ترین وسائل الکترونیک در کاخ دانش ۱۸ دیماه ساعت ۵ بعدازظهر تشکیل میشود فقط برای چند نفر نام‌نویسی باقیست.

کاخ دانش . خیابان فرانسه . کوچه مرجان

ما شما را به تماشای مراسم شب زفاف شیاطین در دلهره آورترین فیلم سال دعوت میکنیم

ازصبح فردا درگروه سینماهای

سهیلا ـ پلازا ـ مراد

ناهید ـ داریوش

یك اثر بیسابقه وحشت آور و سکسی ...

ستاره ۶ هنرآواز ایران درآسمان

کاباره میامی میدرخشند

کاباره میامی

شب زانویه تابامداد برنامه دارد

و قیمت کاملاً معمولی وبدون هیچگونه ورودیه‌ای میباشد

وده‌ها برنامه دیگر

تلفن رزرو ۶۲۰۲۰۰

ازامشب درسینماهای

ب.ب ـ بولوار

محبوب ترین کمدین عصر حاضر در بهترین وقشنگ ترین فیلمی که تاکنون بازی کرده است

هواکش کادِکا

انواع گوناگون برای مراکز مختلف

- بیمارستانها
- هُتلها
- کارگاهها
- سالنهای پذیرائی « مدل دولوکس »
- اطاقهای خواب « مدل شیشه ئی »
- مغازه ها ، سوپرها ، فروشگاهها
- آشپزخانه « نوع مخصوص »
- حمام ودستشوئی

کادکا نامی معتبر در صنایع الکتریکی والکترونیکی جهان با ۶۵ سال سابقه

نماینده انحصاری : شرکت بازرگانی محمد عاصمی ـ خیابان سپهبد زاهدی چهارراه نیکو ـ ساختمان عاصمی تلفن ۷-۸۳۹۸۸۶

KDK

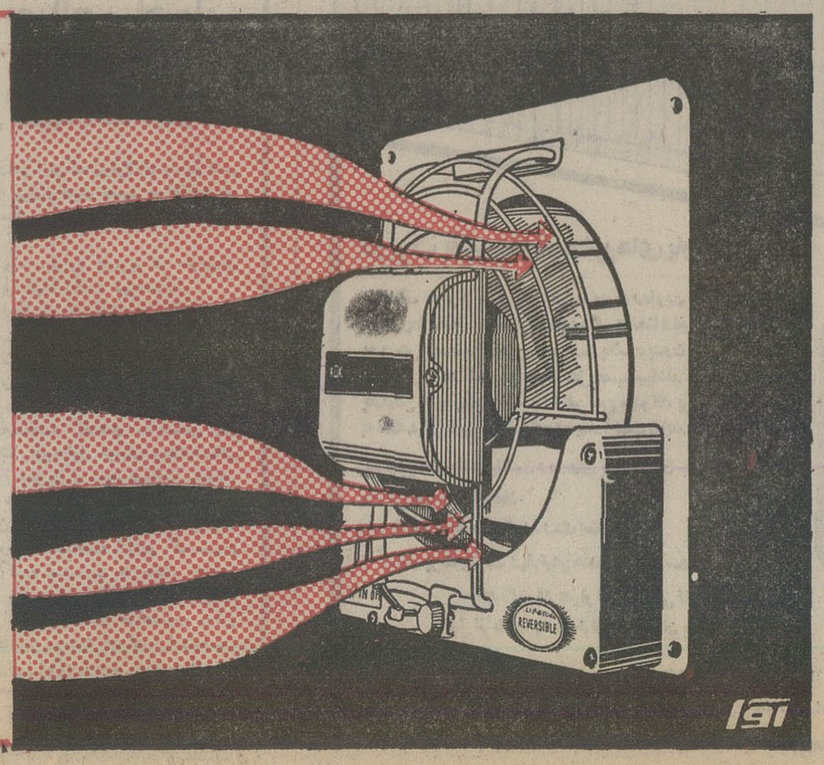

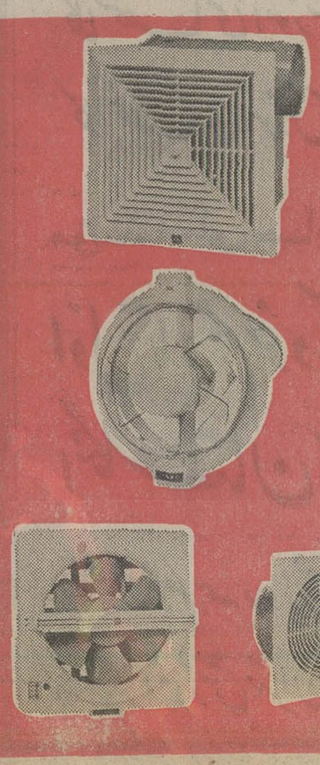

مجله جوانان

بامطالبی خواندنی

امروز منتشر شد

حسن گیوه‌کش ۱۶ ساله متولد نهاوند از روز ۸ آذرماه ازمنزل خارج وتاکنون مراجعت نکرده است هرکس اطلاعی از نامبرده دارد لطفا باتلفن ۳٤۲۰۷۵ کریم نیکپور تماس بگیرد.

آ ـ ۱٤۳۰۵

مجالس ترحیم

سناتورها و نمایندگان استان آذربایجان شرقی در مجلس شورای ملی

بانهایت تاثر و تاسف درگذشت بانوی نیکوکار و خیر شادروان **عشرت‌السلطنه نیری** صبیه مرحوم شاهزاده سلطان حسین میرزا (نیرالدوله) و مادر گرامی جناب‌آقای جمشید فریدونفر نماینده محترم مجلس شورای ملی را بـه اطلاع میرسانند.

مجلس ترحیم زنانه و مردانه آن شادروان ازساعت ۲ تا ٤ روز سه‌شنبه ۱۰ دیماه جاری در مسجد مجد منعقد میباشد.

احمدبهادری ـ محمد ذوالفقاری ـ مهندس علی‌صادق ـ دکتر مجیرمولوی ـ دکتر شفیع امین ـ کریم اهری ـ دکتر سعید بهادری ـ دکتر ولی‌اله پیر ـ سعید پدرامی ـ منوچهر پزشکی ـ نجفقلی پسیان ـ دکتر حمید علی پناهی ـ ابوالفتح جهانشاهی ـ احمد حق‌شناس ـ دکتر سعید حکمت ـ سرتیپ دکتر غلامعلی خطیب شهیدی ـ دکتر حبیب‌دادفر ـ محمددیهیم ـ رحیم زهتاب‌فرد ـ کاظم صدقیانی‌زاده ـ منوچهر طباطبائی دیبا ـ محمود طلوعی ـ دکتر غلامرضا عـدل ـ مهندس فیروزعدل ـ رضا کورانلو ـ دکترعلیقلی‌لقمان‌ادهم ـ علی مرندی ـ دکتر محمدحسین موسوی ـ دکتراحمدنایبی.

خانواده های : نیری ـ فریدونفر ـ فرهاد معتمد ـ والا ـ رکنی ـ جلالی قاجار (ابهری) ـ علی‌آبادی ـ مقدم ـ رجالی ـ قائم‌مقامی ـ حاجب دولو ـ ملک مدنی ـ قوام ـ قاجار دولو ـ پارسا ـ آق‌اولی ـ لیقوانی ـ ساعدی ـ صادقی ـ ملک منصور ـ فرزانه.

بانهایت تاثر و تاسف درگذشت بانوی نیکوکار و خیر شادروان **عشرت‌السلطنه نیری** صبیه مرحوم شاهزاده‌سلطان حسین میرزا (نیرالدوله) را باطلاع میرسانند.

مجلس ترحیم آن شادروان از ساعت ۲ تا ٤ بعد از ظهر روز سه‌شنبه ۱۰ دیماه جاری در مسجد مجد منعقد میباشد ضمنا هزینه شب هفت آن فقیده سعیده صرف امور خیریه خواهد شد.

آ ـ ۱۰۴۶۵۸ ۲ـ۲

بمناسبت‌درگذشت‌شادروان مرحوم **مهدی صدری** صاحب منصب بازنشسته وزارت دارائی مجلس ترحیمی روز سه‌شنبه دهم دیماه جاری از ساعت ۳ تا ۵ بعد از ظهر در مسجد امام‌جعفر صادق (ع) «فتورمچی» خیابان قدیم شمیران ایستگاه سیدخندان منعقد است و مجلس ختم زنانه همانروز وساعت در منزل آن مرحوم برگزار میشود.

خانواده‌های : صدری . مقاری . شیخ‌رضائی . خشنود. نقدزاده . کشفی . پیامی .اکبری . مهاجر . خسدائی . فاطمی . بهادری . طاهری ، حصارکی ، ملاحسین آقائی ، یازندی ، عدالت، تشرفی ، فروتن ، کارساز ، خاکباز ، سلیمی، علینقی ، کریمی

آ ـ ۱۴۳۸۱

روزنامه اطلاعات ـ بخانواده های‌عزادار تسلیت‌میدهیم.

با کمال تاسف فوت شادروان مرحوم بزرگ شاهین قائم‌مقامی را به‌اطلاع دوستان واقوام میرساند، مجلس‌ترحیم مردانه وزنانه روز سه‌شنبه ۱۰ (دهم) دیماه ازساعت ۱۲ الی ۲بعدازظهر درمسجد الجواد میدان ۲۵ شهریور برقرار می‌گردد.

خانواده‌های : شاهین قائم‌مقامی. مجللی. قائم‌مقامی . قائم‌مقامی فراهانی. نامور. غفاری. بزرگ‌نیا. احتشام‌زاده . حسینی‌نژاد.نوماج. نظامی.شمس.چگینی. بیات.ابطحی.بیگلیک. یعقوبی‌نژاد. کاشانیان. یوسفی. عمادی . غرائی . حبیبی . منصوری .

آ ـ ۱۴۳۶۹

روزنامه اطلاعات ـ مصیبت وارده را به خانواده‌های عزادار تسلیت می‌دهیم.

انالله و اناالیه راجعون

درگذشت تاثرانگیز شادروان **حاج عطاءالله محقق** بزرگ خاندان محقق را باطلاع کلیه فامیل و آشنایان و همشهریان عزیز سمنانی مقیم تهران میرساند.

مجلس ترحیم مردانه وزنانه آنمرحوم روز سه شنبه ۱۰ر۱۰ر۵۳ ازساعت ۱٤ تا ۱٦ در مسجد الـجـواد برگزار می‌شود.

خانواده‌های : محقق. فاضل فولادی. محمدیان. نجفی. قدرتی. هراتی. شفاهی. فولادی سمنانی. نصیری. سنائی . الهی. مولائی. سجادی. مجلل. شامیرزا. وثوقی . غنوی. شریفی. تقوی. حقیقت. خاتمی. اعتمادی. یغمائی . اقوامی. شجاعی و خانواده‌های وابسته .

آ ـ ۱۴۲۷۳

روزنامه اطلاعات ـ مصیبت وارده را به خانواده‌های عزادار تسلیت می‌دهیم.

بانهایت تاثر درگذشت پدر ارجمندم **علی‌اکبر شهباز(عباسی)** را باطلاع دوستان و آشنایان میرسانیم.

مجلس ترحیم مردانه آن مرحوم از ساعت ٤ تا ٦ بعد از ظهر روز سه‌شنبه ۱۰ دیماه در مسجد الجواد منعقد میباشد.

سرتیپ محمد شهباز

خانواده های : شهباز ـ عباس زاده ـ فاتح مقدم ـ زرنگار ـ نوری ـ رحیمی ـ صابونی ـ مصیبی ـ یوسفی ـ کیکاوسی .

باتاثر فراوان درگذشت شادروان **علی‌اکبر شهباز (عباسی)** را باطلاع دوستان و آشنایان میرسانند. مجلس ترحیم مردانه آن مرحوم از ساعت ٤ تا ٦ بعد از ظهر سه‌شنبه ۱۰ دیماه در مسجد الجواد منعقد خواهد بود.

بانهایت تاثر و تاسف درگذشت مرحوم **حاج قاسم غیاثی (همدانی)** بزرگ خاندان غیائی را باطلاع عموم دوستان و آشنایان میرساند. مجلس ترحیم مردانه و زنانه آنمرحوم روز پنجشنبه ۱۲ دیماه از ساعت۱٦الی ۱۸ درمسجد الجواد (۲۵ شهریور) برگزار خواهد بود

خانواده‌های : غیائی . غیائی‌شاملو . دانشگرمقدم . میرآفتاب . قائمی . مسعود قاسمیان . رزمجو . معتضدی . مقدسی . حسینی . نژادپوردیوانی . کلیائی . عشقی‌پور . خشابی‌زاده . جهانبانی . دورقی . منطقی . راجی . زاهدی. رشدیه . فریدونی . رهروی . حبیبیان . تقدیری . یوسفی.

آ ـ ۱۴۳۱۹

روزنامه اطلاعات ـ مصیبت وارده را بخانواده های عزادار تسلیت میدهیم.

بانهایت تاسف درگذشت‌شادروان **باباخان سیستانی** بزرگ خاندان پورسیستانی را درشهرستان خوی باطلاع آقایان مومنین و همشهریان محترم و بستگان میرساند. مجلس ختم آن مرحوم درخوی منعقد و مجلس تذکر زنانه و مردانه نیز از ساعت ۳۰ر۲ الی ۳۰ر٤ بعدازظهر روز سه‌شنبه دهم دی ماه درمسجد امیر واقع درامیرآباد شمالی روبروی پمپ‌بنزین برگزار خواهد شد.

خانواده‌های : پورسیستانی . ضرغام . کروالیان . علمشاهی. آذری .ریاحی . دبیری . امیری . سیستانی . حسام‌وزیری . پاسبانی . امیرلک . دانشور . بورلک . شهیدی . لکستانی. ریاضی . فیروزی . گچهزانی . کشاورزی . توکلی . غلامی. وخانواده های وابسته .

آ ـ ۱۴۳٦۷

روزنامه اطلاعات ـ مصیبت وارده را بخانواده های عزادار تسلیت میدهیم.

بانهایت تاسف فوت **نازان‌خانم ماکوئی** همسر مرحوم حاجی علی ماکوئی‌را باطلاع‌دوستان و آشنایان میرساند.

مجلس ترحیم مردانه و زنانه آن مرحومه از ساعت۲تا٤ روزسه‌شنبه۱۰دیماه درخانقاه صفی‌علیشاه منعقد خواهدشد.

خانواده‌های : ماکوئی . بنیادی . نوری‌بیات . ناظم‌زاده. شکورزاده. رحیم‌زاده . اصغرزاده . اکبری. کاتبی . رسولی. انصاریان . نوزاد . حسن‌زاده . ساعدیان .

آ ـ ۱۴۳۵۳

روزنامه اطلاعات ـ مصیبت وارده را بخانواده های عزادار تسلیت میدهیم.

بانهایت تاسف فوت شادروان **غلامحسین صفاتی** را باطلاع آشنایان میرساند. مجلس ترحیم مردانه درمسجد فخرالدوله دروازه شمیران از ساعت ۲ الی ٤ بعداز ظهر روز چهارشنبه ۱۱ دیماه منعقد خواهد شد

خانواده‌های : صفاتی . شهر جردی . گلستانی . خلیلی . جباریان . نخستین . اجتهادی . پیشوائی .

آ ـ ۱۴۳۹۳

روزنامه اطلاعات ـ بخانواده های عزادار تسلیت میدهیم.

باکمال تاسف بدینوسیله درگذشت مرحوم **آقای محمد باقر طائی پدر آقای مهندس اسماعیل طائی معاون این بانک** را باطلاع میرساند.

مجلس یادبود مردانه وزنانه آن شادروان ازساعت ۳۰ر۳ تا ۳۰ر۵ بعدازظهر روز سه‌شنبه دهم دیماه جاری در مسجدولی‌عصر خیابان حشمت‌الدوله غربی برگزارخواهدشد.

بانک توسعه صنعتی و معدنی ایران

بانهایت تاسف و تالم فوت همسر و پدر عزیزمان مرحوم سرهنگ بازنشسته **ابوالقاسم طباطبائی** را باطلاع کلیه‌دوستان و آشنایان و بستگان میرساند. مجلس ترحیم مردانه وزنانه آن مرحوم ازساعت ۲ تا ساعت ٤ بعداز ظهر روز پنجشنبه ۱۲ر۱۰ر۵۳ درخانقاه صفی‌علیشاه برگزار میشود.

اکرم طاهری (طباطبائی) . شکوه طباطبائی (بویا) . حمید طباطبائی . فریده‌طباطبائی (فرهی) . فرزانه طباطبائی. مجید طباطبائی .

آ ـ ۱۴۳۶۵

باکمال تاسف فوت مرحوم سرهنگ بازنشسته **ابوالقاسم طباطبائی** را باطلاع کلیه دوستان‌وآشنایان میرساند مجلس ترحیم مردانه و زنانه آن مرحوم از ساعت ۲ تا ساعت ٤ بعداز ظهر روز پنجشنبه ۱۲ر۱۰ر۵۳ درخانقاه صفی‌علیشاه برگزار میشود.

خانواده‌های : طباطبائی ـ طاهری ـ بویا ـ فرهی ـ طباطبائیان ـ قائم‌مقامی ـ اقتصادی ـ عطائی ـ گلستانه ـ یلدا ـ خاکپور ـ قاسمی ـ کرمانی ـ محمدی ـ نورمحمدی ـ شعبانی ـ زندی ـ کهنی .

روزنامه‌اطلاعات ـ مصیبت وارده را بخانواده طباطبائی و سایر خانواده های عزادار تسلیت میدهیم

خانواده‌های : اکرمی ـ نواب‌یزدی ـ نیراعظم ـ خسروانی ـ نوابی ـ نواب‌پور ـ نواب‌صدری ـ صدر تدین ـ فاطمیون ـ عامری ـ ملکزاده‌مهریزی ـ افتخارزاده ـ عسگری‌کامران ـ وثوق ـ افضلی ـ زرکش ـ حایری‌زاده ـ خوشنویس ـ جنابزاده ـ ناصر یزدی ـ فولادی‌راد ـ بقائی‌یزدی ـ نواب‌رضوی ـ مهندس پاشائی ـ سبحانی

بانهایت تاثر درگذشت مرحومه مغفوره بانوی نیکوکار و خیر **حاجیه نواب خانم اکرمی** همسر آقای حاج‌سیدمحمد اکرمی‌راباطلاع بستگان و آشنایان میرسانند. مجلس ترحیم مردانه و زنانه آنمرحومه از ساعت ٤ الی ٦ بعداز ظهر روز پنجشنبه ۱۲ دیماه جاری درخانقاه صفی‌علیشاه منعقد خواهد بود.

روزنامه اطلاعات ـ مصیبت وارده را بخانواده های عزادار تسلیت میدهیم.

بانهایت تاسف درگذشت شادروان **حاجی حسین خدابخش** را باطلاع میرساند. مجلس ترحیم مردانه در مسجد جامع‌نارمک واقع در خیابان سمنگان از ساعت ۲ ونیم الی ٤ ونیم بعد از ظهر روز سه‌شنبه (فردا) و مجلس ترحیم زنانه در همانروز در منزل آن مرحوم واقع در سه راه سمنگان مقابل گرمابه موسوی برگزار میشود.

خانواده های: خدابخش. اسمعیل‌زاده. صادقی. صادق زاده. ثریانژاد.

روزنامه اطلاعات ـ بخانواده های عزادار تسلیت‌میدهیم

بانهایت تاسف و تاثر درگذشت ناگهانی **بانو فخرالملوک جواهر حقیقی** همسر آقای ابوالحسن جواهر حقیقی و مادر گرامی بانوان افسر، مهین، شکوه و آقای جواد جواهر حقیقی را باطلاع دوستان و آشنایان میرساند. مجلس ترحیم زنانه و مردانه آن مرحومه از ساعت ۳ تا ۵ بعد از ظهر روز پنجشنبه دوازدهم دیماه در مسجد سجاد واقع در خیابان شاه نبش فخررازی منعقد میگردد.

خانواده های : جواهر حقیقی ـ فرهمند ـ متین ـ دادگری ـ طلوعی ـ مسبح ـ توحیدی ـ محرر ـ غیاثی ـ بحرانی ـ حلاج .

آ ـ ۱۴۴۰۷ ۱ـ۲

روزنامه اطلاعات ـ بخانواده های عزادار مصیبت وارده را تسلیت میدهیم.

یادبود

مراسم یادبود چهلمین روز درگذشت شادروان آقای **حاج حسین تفضلی** در روز سه‌شنبه دهم دی ماه جاری از ساعت ۵ بعد از ظهر در منزل آن مرحوم واقع‌در خیابان هدایت چهار راه صفی‌علیشاه پلاک ۲۶۳ برگزار خواهدگردید.

خاندان تفضلی و خانواده های وابسته

آ ـ ۱۴۳۷۱

بدینوسیله باطلاع بستگان و آشنایان میرساند که‌یادبود سالروز جوان ناکام **وحیدصادقی پور** در ساعت ۳ تا ۵ بعداز ظهر روز سه‌شنبه ۱۰ر۱۰ر۵۳ در سالن شماره یک بهشت زهرا منعقد میگردد.

خانواده صادقی‌پور

آ ـ ۱۴۳۷۷

باطلاع دوستان و فامیل میرساند یازدهم دیماه ۵۳ مصادف بااولین سالگرد درگذشت مادر عزیزمان **بانو بیگم صاحب صالحی** میباشد بنابروصیت آنمرحومه هزینه مراسم بهشت زهرا صرف امور خیریه میگردد.

حسین صالحی. دکتر محسن صالحی نماینده مجلس‌شورایملی

آ ـ ۱۰۴۵۱۵

یکسال از درگذشت همسر عزیزم مرحوم **سرهنگ نصراله زنده‌دل** میگذرد. خاطره آنوجود گرامی همیشه برای ما زنده است. ضمنا کلیه مخارج یادبود بمصرف امورخیریه خواهد رسید.

ازطرف خانواده‌های زنده‌دل ـ شمس زنده‌دل ـ (مین‌باشیان).

آ ـ ۱۴۳۵۱

سپاسگزاری

از ذوات محترمیکه در مراسم یادبود سالروز درگذشت جانگداز فرزند ارجمندم شادروان **بهزاد شجاعی** شرکت کرده‌اند ونیز از دوستان محترم او که در چلفا مجلس یادبودی ترتیب داده‌اند بسیار سپاسگزارم.

عبدالعلی شجاعی

تسلیت

دوست عزیز آقای معصومی

درگذشت شادروان پدر ارجمندت را صمیمانه تسلیت عرض، بقای عمر و سلامتی شما وخاندان محترم را ازخداوند متعال مسئلت مینمایم.

علی‌اصغر خسروی

جناب آقای مهندس کاوس برخوردار

غم بزرگ شما ، غم بزرگ ما هم هست، تسلیت ما را بپذیرید

فامیل شاهرخی

آ ـ ۱۴۳۸۹

جنابان آقایان مرتضی و حسین مدنی

با نهایت تاسف مصیبت وارده را بشما و خانواده محترم مدنی تسلیت میگوئیم.

هیئت مدیره وکارکنان کارخانجات رادیو وتلویزیون بلر

آ ـ ۱۰۴۶۸۵

جناب آقا ی‌هادی پرورنده

سوک وارده را تسلیت میگویم . بقاء عمر وشکیبائی برایتان آرزو دارم.

اهواز ـ محمود بسترآهنگ

آ ـ ۱۵۰۵۴۲

جناب‌آقای محمدتقی محقق

ضمن ابراز تاسف‌وتالم‌از درگذشت نابهنگام‌پدر گرامیتان مصیبت وارده را به شما و افراد خانواده محترم محقق تسلیت میگوئیم.

طباطبائی‌راد ـ فیروزجائی ـ آرامش ـ پناهی‌راد ـ دهماسی ـ دریاسفر ـ صحت‌بخش ـ کاظمیان ـ غلامی ـ دارائی ـ خاکشاهی ـ امیری ـ فرنیا ـ اخوت‌منش ـ عماد ـ صحاف ـ صادق‌زاده ـ محترم ـ جامساززاده ـ افخمی ـ باغبانباشی ـ گرجی‌بانی ـ رضازاده ـ کارگر ـ زعفرانی ـ مصدق ـ امتی ـ کلالی ـ نجفپور ـ قادری .

آ ـ ۱۵۰۵۴۷

بانهایت تاسف وفات مرحوم حضرت‌آیت‌الله حاج‌سید فخرالدین فیض را به جنابان حاج‌سیدمحمدعلی فیض وحاج سیدکاظم و حاج سیدمحمدرضا ضیائیان و سادات جلیل‌القدر گوشه تسلیت عرض مینماید . سلامت و بقاء عمر خاندان محترم را از حضرت حق‌مسئلت دارد.

اهواز ـ محمد خاکسار

آ ـ ۱۵۰۵۴۱

سرکار خانم منوچهر

دانش آموزان سال دوم و سوم دبستان آریا مصیبت وارده را تسلیت عرض مینمایند.

قزوین ـ مینو احمدی . اکرم کاظمی

آ ـ ۱۵۵۴۹

بانهایت تاسف و تالم رحلت خلدآشیان حضرت آیت‌الله حاج سید فخرالدین فیض پدر بزرگوار جناب آقای حاج سید محمد علی فیض و عموی جنابان حاج سید کاظم و حاج سید محمد رضا ضیائیان را به خاندان آنمرحوم و سادات جلیل‌القدر گوشه تسلیت عرض نموده ، سلامت و بقاء عمر بازماندگان را از خداوند بزرگ مسئلت دارد.

کارمندان شرکت سهامی آرد خوزستان

آ ـ ۱۵۰۵۴۴

باقلبی مملو از اندوه وفات مرحوم حضرت آیت‌الله حاج سید فخرالدین فیض عمومی بزرگوار جناب آقای ضیائیان را تسلیت عرض مینماید. طول عمر بازماندگان را از حضرت احدیت مسئلت دارد.

کارگران شرکت سهامی آرد خوزستان

آ ـ ۱۵۰۵۴۳

دوست عزیزم آقای حسین صفاتی

فوت ابوی گرامیتان‌بی نهایت باعث تاسف و تالم‌همکلاسان گردید مارا دراین اندوه بزرگ شریک بدان

دانشجویان سال سوم دانشکده نقشه برداری

درگذشت سرهنگ مهندس ابوالقاسم طباطبائی را به همسر و فرزندانش تسلیت میگوئیم.

سرهنگ گلستانه و بانو

آ ـ ۱۴۳۵۰

انجمن دوستی و فرهنگی ایران و ترکیه

با کمال تاسف درگذشت شادروان صادق تفضلی را به جناب آقای دکتر منوچهر اقبال ریاست محترم هیئت مدیره و جناب آقای دکتر ابوالقاسم تفضلی عضو هیئت‌مدیره انجمن تسلیت عرض نموده و برای بازماندگان بقای عمر و صبر بیشتر ارزو می‌نماید.

دبیرکل انجمن ـ دکتر حبیب دادفر

آ ـ ۱۰۴۸۰۵

همکار ارجمند جناب آقای دکتر محمدرضا عاملی تهرانی

مصیبت وارده را از صمیم قلب به آن همکار عزیزتسلیت میگوئیم.

انجمن انستزیولوژی ورانیماسیون ایران

دوست گرامی خانم مریم مهدیزاده

دوستانت را نیز در غم خود شریک بدان

دانشجویان گروه ۲ سال دوم موسسه علوم‌سیاسی و امور حزبی

آ ـ ۱۴۳۷۹

تیمسار معظم سرتیپ محمد شهباز

با نهایت تاسف مصیبت واردهرا تسلیت عرض نموده بقاء عمر جنابعالی و خانواده محترم را از خداوند متعال خواستاریم.

هیئت مدیره شرکت ساختمانی ریل

آ ـ ۱۴۴۰۵

منیژه عزیز

غم از دست دادن مادر دردیست جانکاه، منهم خود را در این سوگ عظیم سهیم میدانم.

احسان کفیلی

آ ـ ۱۴۴۰۳

باکمال تاسف بخانواده محترم اقبال و تفضلی تسلیت عرض نموده وخود را در مصیبت وارده به‌آن خانواده‌محترم شریک میداند.

شهاب خسروانی

آ ـ ۱۰۴۸۱۰

آقای خدایار خدایاری

مصیبت وارده را تسلیت عرض نموده بقای بازماندگان آنمرحومرا ازایزد تعالی خواستاریم.

محمد رضا حکم. علیرضا قانع. هادی فتورمچی. محمد علی فاضلی.

آ ـ ۱۰۴۸۰۸

جناب آقای حاج غفور سلطانی

درگذشت شادروان والده گرام را به حضور جنابعالی و سایر اعضاء محترم خانواده تسلیت میگوئیم.

شرکت سهامی خاص ترافیکو

آ ـ ۱۰۴۷۸۴

جناب آقای منوچهر شاهین قائم‌مقامی

درگذشت برادر گرامیتان را صمیمانه تسلیت عرض‌می کنیم

کارکنان مدیریت مخابرات سازمان برنامه و بودجه

آ ـ ۱۴۴۰۱

جناب آقای ضاری شاهگلدیان

با نهایت تاسف و تاثر مصیبت وارده را به جنابعالی و خانواده محترم تسلیت عرض می‌نمائیم.

حسین تبریزیان ، حسین عبزاده ، کیکاوس فردی‌پور، رحیم شاه حسینی ، اسماعیل تنباکوچی ، حسین اسکندانی،

آ ـ ۱۰۴۸۰۳

جناب سروان پاکروح

مصیبت وارده را ضمیمانه تسلیت عرض نموده سلامتی و بقاء عمر شما و خانواده محترم را از درگاه خداوند متعال مسئلت داریم.

بهمن انواری ، باقر پژمان ، میرهادی وکیلی ، رضا مرتضوی ، خسرو عضدی ، پرویز نوروزی .

آقای محمد پاکروح

با نهایت تاسف و تاثر مصیبت وارده را به شما تسلیت عرض نموده و خود را در غم جنابعالی شریک میدانیم

نصرالله انواری ، باقر نصرالهی ، صادق مومنی ،اصغر ستارزاده ، محمدنبی احمدی ، سیروس سهرابی

آقای حسن بهلولی

با نهایت تاسف مصیبت وارده را به جنابعالی ازصمیم قلب تسلیت عرض نموده ، سعادت و سلامتی شما و خانواده جلیل را از خداوند بزرگ مسئلت داریم.

اسدالله کتیرائی ، رحیم حمدی‌پور ، حسین زرین‌دست، شاپور اسلامی ، ناصر توسلی ،احمد محبوبیان .

جناب آقای حقیقی

با نهایت تاسف مصیبت وارده را به شما و فامیل‌محترم تسلیت عرض نموده بقاء عمر شما و خانواده محترم را از خداوند متعال خواهانیم.

مرتضی کلانتری ، باقر علی‌پور ، ناصر بابائیان ،رضا حسینی ، شاهین فرحناکی ، تیمور باقریان .

جناب آقای قوام‌الدین فروتن

با اندوه و تاسف بسیار درگذشت ابوی گرامیتان را از صمیم قلب تسلیت عرض نموده صبر و شکیبائی برای جنابعالی و بازماندگان آرزومندیم.

کاظم فریدون‌نیا ، رسول محمدی ، اسماعیل زمردیان ، عباس عباسیان ، ناصر شهبازی ، کیومرث اطهری

آ ـ ۱۰۴۸۰۴

مجالس جشن

بمناسبت عید سعید غدیر

مسجد حضرت رسول اکرم (ص)

خیابان نواب ـ چهارراه اناری

برنامه عید سعید غدیر

روز سه شنبه و چهارشنبه (۱۰ و۱۱ر۱۰ر۵۳)

بعد از نماز عشاء ضمن جشن و سرور از سخنرانی دانشمند محترم جناب آقای موسوی (محب الاسلام) استفاده خواهدشد

(روز عید در منزل)

۸ صبح‌تاظهر برنامه (مخصوص آقایان)توسط مداحین وگویندگان عالیقدر مذهبی‌برقرار میباشد ، بموقع است مسلمانان عزیز سالگرد این خاطره پرشکوه را که تاریخ درخشش کامل اسلام میباشد گرامی داشته، واز آداب و مراسمی که شایسته یک عید بزرگ واقعی است دریغ نکنند ، ودر طی عرض ادب بساحت مقدس دین و مقام شامخ ولایت ، بامکتب سازنده امام علی(ع) تجدید عهد نمایند.

الاحقر شمس‌الدین نجفی

انجمن اخوت

بمناسبت عید سعید غدیر خم طبق معمول مجالس جشن از ساعت ۳۰ر٤ بعدازظهر روز سه‌شنبه دهم دیماه جاری (مطابق با هفدهم ذیحجه ۱۳٦٤) درمحل انجمن اخوت و روز چهارشنبه یازدهم دیماه ۱۳۵۳ در محل خانقاه حضرت صفی‌علیشاه قدس‌سره‌العزیز منعقد میگردد. حضور اخوان وبرادران گرام در این مجالس مغتنم خواهد بود.

دفتر انجمن اخوت

جشن و اهداء کتاب

صبح چهارشنبه عید غدیر در تالار کتابخانه جشن برقرار و طلاب بلباس روحانیت مفتخر و بنویسندگان مقالات‌بررسی جوانان دربارهٔ‌مسائل اسلامی تقدیم میشود شرکت‌پیروان‌مکتب ولایت موجب تعظیم شعائر است.

کتابخانه مدرسه چهل‌ستون مسجدجامع

بنام خدا

گروه متوسلین بولی‌عصر ارواحنافداه واعضای‌مکتب‌الغدیر منطقه نارمک وابسته بموسسه اسلامی نارمک ضمن تبریک عید سعید غدیر خم اعلام میدارد از طرف این گروه در روز چهارشنبه ۱۸ ماه ذیحجه مطابق ۱۱ دیماه از ساعت ۸ونیم بامداد تا۱۱ جشن باشکوهی در مسجد جامع نارمک دایر میگردد و خطیب ارزنده و گوینده توانا جناب آقای‌فخرالدین حجازی سخنرانی میکنند.

اعضای مکتب‌الغدیر نارمک

آذربایجان قهرمان مسابقات مهارت فنی شد

مدال های مرحمتی شاهنشاه آریامهر به قهرمانان مسابقات مهارت فنی اعطا شد.

در این مسابقات آذربایجان مقام اول را بدست آورد.

ساعت ۸ صبح امروزامیرقاسم معینی وزیر کار و امور اجتماعی طی مراسمی مدال های مرحمتی شاهنشاه آریامهررا بین‌برندگان مسابقات مهارت فنی سال ۵۲ توزیع کرد . در مراسم مزبور معاون نیروی انسانی وزارت‌کار مسابقات مزبور در ۱۷ استان کشور بیان داشت و گفت : در این مسابقات ۸۵۰ نفر در ۱٦ رشته شرکت داشتند که ٤٦نفر مقام های اول تا سوم را کسب کرده و مفتخر به‌اخذ مدال‌های مرحمتی شاهنشاه آریامهر شده‌اند.

نماینده کارگران قهرمان نیز طی سخنانی سپاس کارگران‌را به پیشگاه شاهنشاه آریامهر و والاحضرت ولایتعهد ریاست عالیه کمیته مسابقات‌مهارت فنی بیان کرد .وزیرکار بهنگام‌توزیع مدال ها ، گفت : زنان کارگری که در این مسابقات موفقیت حاصل کرده‌اند روز ۱۷ دی به پیشگاه اعلیحضرتین شرفیاب خواهند شد .وی همچنین گفت در آینده با بالارفتن سطح‌مهارت کارگران ، قهرمانان مهارت‌فنی، ایران در مسابقات‌جهانی مهارت شرکت خواهندکرد . درمسابقات مهارت فنی کارگران استان آذربایجان اول ،استان اصفهان دوم ، استان خوزستان سوم و تهران چهارم شدند.

علیرضا رحمت‌زاده ۱۵ ساله متولد تهران مدت ۷ ماه است از منزل خارج و تاکنون‌مراجعت نکرده است کسانیکه اطلاعی از نامبرده دارند لطفا به آدرس خیابان قزوین خیابان تیموری کوچه یمین‌نژاد مقابل پلاک۴۸ رضا رحمت‌زاده خبر دهند.

آ ـ ۴۱۳۸۷

اسوریسرچ اینجنرینک کمپانی مقیم نیوجرسی در امریکا

صاحب اختراع راجع به «طریقه الکیلاسیون با استفاده از ماده آمین اصلاح‌کننده کاتالیزر» که درایران تحت شماره ۷۱۳٤ بثبت رسیده‌است. اجازه بهره‌برداری ازاختراع مزبور را، باشخاص ذینفع عرضه مینماید.برای‌کسب اطلاع بیشتر بدفتر حقوقی ر. آقابابیان و همکاران خیابان شاه کوچه نوبهار شماره ۱۸ مراجعه شود.

فیلیپس پترولیوم کمپانی مقیم بارتلسویل اوکلاهما در آمریکا

صاحب اختراع«طریقه‌ای برای تهیه پولیمرهای اتیلن جامد(سخت)و پولیمرهای تهیه‌شده باینطریق»که‌درایران بشماره ۵٤۸٤ به ثبت رسیده است. اجازه بهره‌برداری‌ازآنرا باشخاص‌ذینفع عرضه‌مینماید. برای‌کسب اطلاع بیشتر بدفتر حقوقی ر. آقابابیان و همکاران خیابان شاه کوچه نو بهار شماره ۱۸ مراجعه شود.

پوت‌براسرت اوکسیژن‌تکنیک آـگ.مقیم زوریخ در سوئیس

صاحب اختراع راجع‌به «طریقه حرارت رساندن به اجسام جامد و یا مایع داخل بوته که‌بتوان‌ازآن فولاد بدست آورد و تبدیل آن بـه فولاد » که در ایـران تحت شماره ٤٤۳۷ به ثبت رسیده‌است. اجازه بهره‌برداری ازاختراع مزبور را باشخاص ذینفع عرضه مینماید.برای‌کسب اطلاع بیشتر بدفتر حقوقی ر. آقابابیان و همکاران خیابان شاه کوچه نوبهار شماره ۱۸ مراجعه شود.

فیلیپس پترولیوم کمپانی مقیم بارتلسویل اوکلاهما در آمریکا

صاحب اختراع: «جلوگیری از بسته شدن صافی با استفاده از سوخت اصلاح شده موتور جت » ثبت شده درایران بشماره ٤٦٦۱ اجازه بهره‌برداری از آنرا باشخاص‌ذینفع عرضه مینماید. برای کسب اطلاع‌بیشتر بدفتر حقوقی‌ر. آقابابیان وهمکاران خیابان‌شاه کوچه نوبهار شماره ۱۸مراجعه شود.

فیلیپس پترولیوم کمپانی مقیم بارتلسویل اوکلاهما در آمریکا

صاحب اختراع «طریقه‌ای برای‌جداکردن هیدروکاربونهای سی٤ وماده حلال‌آن» ثبت‌شده درایران بشماره ۵٤٤۳ اجازه بهره‌برداری از آن را باشخاص ذینفع عرضه مینماید. برای کسب اطلاع‌بیشتر بدفتر حقوقی ر.آقابابیان وهمکاران خیابان شاه‌کوچه نوبهارشماره ۱۸ مراجعه شود.

ژوزف‌مارکوس‌وسول ستیم فیدورک مقیم مریدیان در آمریکا

صاحب اختراع راجع‌به« واحد گرداننده تلمبه(پمپ)»که درایران تحت‌شماره ۸۵۹۵ بثبت رسیده است ، اجازه بهره‌برداری ازاختراع مزبور راباشخاص ذینفع عرضه مینماید. برای کسب اطلاع‌بیشتر بدفتر حقوقی ر. آقابابیان و همکاران خیابان شاه کوچه نوبهارشماره ۱۸ مراجعه شود.

سوپریور کنتیننتال کورپوریشن مقیم هیکوری آمریکا

صاحب اختراع «سیستم تلفن باتسهیلات مخصوص جهت مشترک اضافی خطاصلی »ثبت‌شده درایران بشماره ۷۱٦٤ اجازه بهره‌برداری از آن‌راباشخاص ذینفع‌عرضه مینماید. برای کسب اطلاع بیشتر بدفتر حقوقی ر.آقابابیان‌و همکاران خیابان‌شاه .کوچه‌نوبهار شماره ۱۸مراجعه شود.

اولین ماتیسون کمیکال کورپوریشن نیوهاون، آمریکا

صاحب اختراع« وسیله تنظیم الکترود جهت باطری برقی باکاتد جیوه»ثبت شده‌درایران بشماره ۷٦۷۰ اجازه بهره برداری ازآنرا باشخاص ذینفع عرضه مینماید. برای کسب اطلاع بیشتر بدفتر حقوقی ر.آقابابیان و همکاران خیابان شاه کوچه نوبهار شماره ۱۸ مراجعه شود.

کمیشی‌ورک‌مونشن مقیم مونیخ در آلمان

صاحب اختراع «طریقه دانه‌دانه کردن(گرانولاسیون) بحالت‌خشک» ثبت‌شده درایران بشماره ٦٦۲۱ اجازه‌بهره‌برداری ازآنرا باشخاص ذینفع عرضه مینماید . برای کسب اطلاع بیشتر بدفتر حقوقی ر. آقابابیان و همکاران خیابان شاه کوچه نوبهار شماره ۱۸ مراجعه شود.

تصحیح اطلاعیه آزمون شناسی

عنوان اطلاعیه مرکز آزمون شناسی (مندرج در صفحه ۱۷ دیروز) درباره مسابقه ورودی مدرسه عالی امور اداری و بازرگانی کرمان بوده که اشتباها بجای کلمه «کرمان» ، گرگان درج شده و بدینوسیله تصحیح میشود

جناب آقای حسام‌الدین فروتن

با کمال تاسف و تاثر درگذشت پدر ارجمندتان را تسلیت عرض نموده از صمیم قلب برای جنابعالی و بازماندگان‌صبر و شکیبائی آرزو داریم.

ناصر برنجی ، صمد فتورمچی ، نادعلی تیموری ،اصغر مبصری ، احمد طاهری ، بهمن تقوی .

جناب آقای دکتر پیروز مهرشایقی

بااندوه و تاثر بسیار درگذشت مادر گرامیتان را بـه جنابعالی تسلیت گفته ، بقای عمر و دوام بازماندگان را از خداوند متعال آرزو مینمائیم.

شریف احمدی ـ خسرو ناصری ـ حسین مظاهری ـ مرتضی کوراغلی ـ نوروز اسفندیاری ـ حسین حسینی

جناب آقای پرویز زابلی

مصیبت وارده را تسلیت میگوئیم ، بقاء عمر و سلامتی جنابعالی و خانواده محترم را از درگاه ایزد متعال‌خواهانیم.

رحمن کیمیائی . اصغر شفیع . لطیف سبحانی . اصغر محمودزاده . پرویز ریحانیان . صادقی . یوسف احمدی . سالک نفیسی .

جناب‌آقای حسین سعادت

مصیبت وارده را از صمیم قلب تسلیت میگوئیم . بقاء عمرآنجناب وبازماندگان‌رااز‌درگاه‌ایزدمتعال خواستاریم.

کریم زهرائی . خلیل مرتضائی . محمود کیانیان . مسعود نژادی . هرمز بسطامی . خسرو پرویزی .

جناب آقای مهندس سیمرغ

باکمال تاسف مصیبت وارده را بجنابعالی تسلیت‌گفته برای جنابعالی و بازماندگان دوام عمر و بقاء آن خانواده را آرزو مینمائیم.

ملک‌محمد طاهری . عبدالکریم انواری . حاجعلی‌قربانی. ایرج اسلامی . علی‌رضائی . علی‌محمد خوشروانی .

خانواده‌های محترم خراسانچی

بااندوه و تاسف بسیار مصیبت وارده را به آن‌خاندان گرامی تسلیت گفته و بقاء و دوام آن فامیل محترم را آرزو داریم.

کاوس محمدزاده . جعفر والی‌زاده . فتح‌الله بیرونی. عطاء سمرقندی . لهراسب هاجری . قانعی .

جناب‌آقای حسن بهلولی

بااندوه فراوان درگذشت همسر گرامیتان را به شما و خانواده محترمتان تسلیت عرض نموده و خود را در این مصیبت بزرگ با شما شریک میدانیم.

احمدناظمی . محمودبزرگی . احمد ستوده . اسماعیل آزادی . صابر فاتحی . اسکندرپور . نوروز رحیمی . کوروس نظریان . معینی .

جناب آقای احمد جلیل‌زاده

بدینوسیله درگذشت خواهر بزرگوارتان را از صمیم قلب تسلیت عرض مینمائیم.

ناصر شیخی‌زاده . هرمز رضوی . نصرالله وحیدی. سیدناصردریائی . احمدنخجیری . اسعدمیرزائی . کاظم‌زاده. وکیل‌پور . شریف‌آبادی .

جناب‌آقای مهندس فیروز توفیق

مصیبت وارده را بشما و خانواده محترم تسلیت‌عرض نموده و برای بازماندگان صبر و شکیبائی آرزومندیم.

ضیاءخسروی . بهمن‌حقایقی . صادق‌صالحی . بهرام سمیعی . هرمزکبریت‌چی . اسماعیل‌زاده . محمودبزرگیان . خدابخش حکیمی . رضاچیت‌باف .

جناب‌آقای کریم شمس‌شیرازی

مصیبت وارده را بجنابعالی تسلیت عرض نموده برای شما و بازماندگان صبر و شکیبائی آرزو داریم.

علی‌شهبازی . امیرحسین اسکندری . رحیم‌باجگیران . نصرالله زاده . افراسیابی . اخوتی . بوزشی . رحیمیان . ابریشمچی . شیرازپور . سروستانی .

سرکار خانم فروزنده زابلی

مصیبت وارده را بشما و خانواده محترمتان تسلیت عرض نموده و برای بازماندگان صبر و شکیبائی آرزومندیم.

هوشنگ حسامی . پرویز صائبی . کیخسرو داودی . ایرج فتوتی . هوشنگ اسدپور . رضا نیاکیان . منوچهر سمسارزاده . کاظم عطرپاشی .

جناب‌آقای محمدتقی محقق

بانهایت تاسف درگذشت‌پدربزرگوارتان را تسلیت عرض نموده بقای عمر آن خاندان محترم را از درگاه احدیت خواستاریم.

احمد سلطانی . بهرام اکبری . خسرو وزیری . یحیی فریدی . احمد خرم‌آبادی . حسین‌زاده . مرتضی سرهنگی . اسدالله رهبری . لرستانی .

جناب‌آقای سیروس غضنفری

بااندوه فراوان سوک وارده را بجنابعالی و خانواده محترم تسلیت عرض نموده صبر و شکیبائی آرزو داریم

احمد کیمیاوی . سیروس منوچهری . اسعدبختی‌پور. رضا توکلی . نجف‌بیدآبادی . نصرت‌قدیری . قنبر رجائی . ملک‌منصورزاده . نصرالله مخبری .

جناب‌آقای رحیم تبریزیان

باکمال تاسف و تاثر فوت مادر ارجمندتان را ازصمیم قلب بجنابعالی تسلیت گفته برای شما و بازماندگان صبر و شکیبائی آرزو مینمائیم.

فرامرز فتحی‌پور . باقر شهبزاده . سیروس افخمی . کریم وافری . سیروس صادقی‌پور . ایزدی .

سال چهل و نهم – شماره ۱۴۵۹۷

اطلاعات

دوشنبه – نهم دی ماه ۱۳۵۳
شانزدهم ذیحجه ۱۳۹۴ – سی‌ام دسامبر ۱۹۷۴

	استخراج دکتر ریاضی کرمانی
ساعات شرعی	اذان مغرب . . . . ساعت ۵ و ۱۷ دقیقه
	اذان صبح (فردا) . . . ساعت ۵ و ۳۷ دقیقه
	طلوع آفتاب (فردا) . . . ساعت ۷ و ۱۳ دقیقه
	ظهر شرعی (فردا) . . . ساعت ۱۲ و ۷ دقیقه
	اذان مغرب (فردا) . . ساعت ۵ و ۱۸ دقیقه

نخست‌وزیر پاکستان به نمایندگان مطبوعات ایران گفت:

ایران میتواند بحل اختلاف پاکستان باهند و افغانستان کمک کند

★ اگر کمك های سخاوتمندانه ایران نبود پاکستان با مشکلات بسیاری درگیر میشد

ذوالفقار علی بوتو نخست‌وزیر پاکستان اعلام کرد که مناسبات خوب ایران با افغانستان و هند در صورت بروز هر بحرانی بسود پاکستان است

نخست‌وزیر پاکستان که در گفتگوئی با خبرنگاران ایرانی سخن میگفت، یادآور شد که روابط نزدیك ایران با دهلی نو و کابل می تواند حل اختلافات موجود میان پاکستان و دو کشور مورد بحث را یاری دهد.

بوتو، در عین حال خاطرنشان ساخت باشناختی که ازپرزیدنت داود دارد، میداند که وی در صورتیکه بخواهد، هدفی راکه یك عمر آرزوی تحقق آنرا داشته، عملی کند، به حرف کشور های دیگر اعم از ایران، شوروی و یا ایالات متحده گوش نخواهد کرد. بوتو در مورد هدف داود خان توضیح بیشتری نداد اما از تغییری که‌اخیرادرسیاست افغانستان در قبال پاکستان‌حاصل شده ابراز خرسندی کرد وگفت هر تغییری در این جهت به بهبود اوضاع کمك می‌کند و نمی‌تواند در جهت بدتر شدن آن باشد. وی افزود پاکستان نمی‌گذارد که فرصتهای «خوب» از دست برود و از آن‌استفاده‌نشود، زیرا اسلام‌آباد خواهان مناسبات بسیار خوب و دوستانه‌ای‌با کابل است.

بوتو سپس به روابط نزدیك تهران و اسلام‌آباد اشاره کرد و گفت «پاکستان‌ایمان‌واعتقادکاملی به شاهنشاه و دولت ایران داردو میداند، در صورتیکه پاکستان مورد حمله قرار گیرداز همدردی ایران برخوردار خواهد شد.

★ درك موقعیت

وی گفت کمن میکند موقع ایران را که مایل است خلیج فارس و برخی قسمتهای اقیانوس هندرا امن وامان ببیندواینکه ایران در این منطقه مسئولیتی دارد درك میکند. بوتوخاطرنشان کرد، هندفکرمیکند که‌اقیانوس هند دریاچه‌ای از آن کشور است ودست‌تقدیروسرنوشت‌حق‌مالکیت تااوج جبال‌هندوکش‌رابه آنکشور تفویض کرده است. چنانکه‌خانم گاندی بارها به این نکته اشاره کرده است.

وی افزود « هند نسبت‌به‌کشور های خلیج فارس عقاید خاصی دارد و اینك میکوشد که هر چه زودتر به خلیج فارس اسباب کشی کند. هند همچنین شدیدا میکوشد به این کشور ها کمك های نظامی و اقتصادی بدهد. پاکستان برای مدتی میتوانست‌به کشور های خلیج فارس کمك نظامی و اقتصادی بدهد و درآنجا تا حدی حضور داشت ولی اکنون هند میخواهد که ما را اخراج کند.» بوتو گفت هند خیلی علاقمند است که نفوذ خود را در کشور های خلیج فارس بگسترد و در این مورد به سفر رئیس امارات متحده عربی به‌هند که قرار است ماه آینده بعنوان اولین سفر رسمی انجام گیرد، اشاره کرد و افزود بعلاوه هند هم اکنون سرگرم گسترش‌نفوذ خود در سایر کشور های عربی و مسلمان است.

★ اجازه نمیدهیم

نخست وزیر پاکستان افزود که ایران و پاکستان اجازه نخواهند داد هیچ عاملی روی رشته های پیوند آنها اثربگذارد زیرا این رشته های درواقع اصولی، همچون ستونی غیرقابل لرزش است. بوتو گفت ملت پاکستان چشم براه سفرشاهنشاه ایران به پاکستان هست. وی گفت هردو کشور دیدار های ادواری شخصیت های خود را در تمام سطوح حفظ کرده‌اند. نخست وزیر پاکستان همچنان به وام ۲۵۰میلیون دلاری ایران به پاکستان اشاره کرد و گفت «هرگاه ما این وام را دریافت نمی کردیم پاکستان‌ازنظر تعادل پرداخت های خود با مشکلات بسیار خطیر و وخیمی روبرو میشد.» وی فاش کرد که کمك ایران به پاکستان بیش‌از کمکی بوده است که اعراب به پاکستان کرده‌اند. وی گفت که پاکستان از سیاست ایران و دولت های عرب در مورد مسئله‌نفت حمایت می کند. افزایش بهای نفت البته مشکلات داخلی برای پاکستان پدید آورده است، اما ما حاضریم با آن مقابله کنیم.» وی‌ابراز امیدواری‌کردکه ایران با سخاوتمندی خود برمشکلات پاکستان بنگرد.

نخست وزیر همچنین به اختصاص ۹ درصد از درآمد ملی ایران برای اعطای کمکبه کشور های درحال رشد و کشور های دوست اشاره کرد و گفت، حتی ایالات متحده نیز چنین درصدی، از تولیدناخالص ملی خود را به کمك های اقتصادی برای کشور های جهان سوم اختصاص نداده بود. بوتودر مورد دیدار اخیرخود از مسکو اظهار داشت که این سفر مثبت بوده و ازنظر بهبود مناسبات پاکستان با کرملین موثر بوده است. وی تصریح کرد که پاکستان خواستار مناسبات دوستانه با شوروی است. اما این مناسبات دوستانه تنها در صورتی برقرار می شود که با شرایط خاصی توام نشود.

هویدا معماران را از تقلید معماری اجنبی برحذر داشت

★ مهندسان معمار نباید فقط به پول فکر کنند

هویدا، در ضیافت ناهار مدیر مجله هنر و معماری، از مهندسان معمار خواست که فقط به «پول» نیاندیشند و از تقلید ساختمان‌های کشور های خارج بپرهیزند. عکس از چپ به راست: همایون جابری‌انصاری وزیرمسکن و شهرسازی، مهندس‌عبدالحمید اشراق مدیر مجله هنر و معماری، مهندس محمود فروغی سناتور، دکتر عبدالمجیدمجیدی وزیرمشاور و رئیس سازمان برنامه و بودجه و احمد هوشنگ شریفی وزیر آموزش و پرورش‌رادراین‌ضیافت‌نشان‌میدهد

بعقیده‌نخست وزیر، «معماری»، پشت کردن به واقعیات نیست، بلکه هنر و فنی است که یك رابطه منطقی و صحیح بین محیط، واقعیت، رویا و امید ایجاد میکند و معماران‌ایرانی برای ساختن خانه ها و شهرها باید به این نکات توجه‌کنند.

هویدا این عقیده را دراجتماع گروهی از برجسته‌ترین‌معماران و اعضای هیات تحریریه مجله هنر و معماری که ظهر دیروز در هتل هیلتون گرد آمده‌بودند عنوان کرد.

نخست وزیر بخصوص روی موضوع «امید» تکیه کرد و از مهندسان ایرانی خواست، که درطراحی‌ساختمان ها به «امید» «توجه خاص»، مبذول دارند و تنها به تقلید از معماری کشور ها و یا شهر های دیگر جهان نپردازند.

هویدا گفت، در بسیاری‌از ساختمان هائیکه تا بحال در ایران بنا شده از طرحهای ساختمانی کالیفرنیا – نیس و در این اواخر، آلاسکا تقلید شده است.

فقط به‌پول نیاندیشید

نخست وزیر در اظهارات خودبه‌پیشرفت‌های سریع کشور اشاره کرد و گفت:

«زمانی بود که برخی از همکاران شما بیم آنرا داشتند که بحد کافی کار ندارند و یا حتی اظهار نگرانی میکردند که اگر دانشجویان ایرانی مقیم خارج که در رشته معماری به تحصیل پرداخته‌اند به ایران بازگردند عاقبت کار آنها چه خواهد شد. اما امروز آنقدر کار در این مملکت وجود دارد که وقتی بعضی از آنها را به همین مهندسان واگذار میکنیم، آنهابعلت کثرت اشتغال ازانجام آن سربازمیزنند.

هویدا به مهندسان معمار توصیه کرد که فقط به پول نیاندیشندزیرا در این جهان‌بجز پول محرك های دیگری نیز برای انسان وجود دارد و در ابداع معماری باید از مردم الهام گرفت و معماری را بخدمت مردم در آورد.

توجه دانشجویان

در ضیافت ناهار دیروز مهندس عبدالحمید اشراق مدیر مجله هنرومعماری که بمناسبت‌سالگرد ششمین سال فعالیت مجله برپا شده‌بود، وزرای مشاور و رئیس سازمان برنامه و بودجه، مسکن وشهرسازی، آموزش وپرورش و مقامات دانشگاهی و اعضای هیات تحریریه مجله حضور داشتند.

عبدالحمید اشراق در این ضیافت در باره موقع خاص مجله و توجه دانشجویان‌ایرانی مقیم خارج و دانشجویان‌ایرانی به آن توضیحاتی داد و گفت: مجله‌هنر و معماری وسیله‌ایست که به دنیا نشان دهد معماری کهن‌مانمایشگر یك فرهنگ‌تمدن بزرگ بوده و وسیله ایست، برای منعکس کردن آثار عصر بزرگ پهلوی برای نسل آینده.

نخست وزیر قبل از صرف ناهار از نمونه صد ها کتاب و مجله معماری خارجی که بوسیله مجله هنر و معماری جمع‌آوری شده است دیدن کرد.

تجدید نظر در محدوده تهران

در کمیته ملی حمایت از مصرف کننده پیشنهاد شد

نماینده اتحادیه کفاشان گرانی و نامرغوبی کفش‌های دست‌دوز را به گردن چرم انداخت!

کمیته ملی حمایت از مصرف کننده در جلسه اخیر خود پیشنهاد کرد در محدوده‌پایتخت تجدید نظر بعمل آید، بصاحبان اراضی کمتر از هزار متر در این‌مناطق اجازه ساختمان داده شود.

در جلسه کمیته فرعی انتشارات که بریاست آقای دکتررحمتی تشکیل گردید، طرح پیشنهادی یکی از اعضای‌کمیته در مورد تامین مسکن‌در محدوده‌وخارج از محدوده مورد مذاکره قرار گرفت و پس از بحث مفصل اعلام شد:

● در محدوده پایتخت تجدید نظر بعمل آید.

● در نقاطی از خارج‌محدوده که در گذشته خانه‌سازی شده‌و سرویسهائی وجود دارد به صاحبان اراضی کمتر از هزار متر که دارای سند تفکیکی‌هستند اجازه داده شود که در مهلتی معین خانه‌سازی کنند.

● برای تامین آب مصرفی شهرك‌های اطراف تهران،اجازه حفر چاههای عمیق و ایجاد منابع اختصاصی صادر گردد.

● به اراضی بزرگ خارج از محدوده فقط بمنظور ایجاد ساختمانهای دستجمعی اجازه تفکیك داده‌شودواز ایجادخانه های مسکونی‌انفرادی بزرگ‌در هرحال جلوگیری بعمل آید.

● قسمتی ازسرویسهای‌موجود داخل محدوده عملا به خارج منتقل و در ساختن اماکن‌مورد نیاز از قبیل گاراژ، انبار، پارکینگ، فروشگاههای بزرگ خواربار و تعمیرگاههای‌عمومی و مشابه آنها با فراهم کردن تسهیلات لازم اجازه ساختمان داده شود.

در این جلسه اعلام گردید که ایجاد واحدهای مسکونی برای دارندگان درآمد ثابت دروضع کنونی بسیار مشکل است وتنها دولت است که‌میتواند بااجرای یک برنامه وسیع ساختمانی، از افزایش بی‌رویه قیمت زمین و واحد مسکونی جلوگیری بعمل آورد.

★ گرانی کفش

گرانی کفشهای دست‌دوز نیز یکبار دیگر مورد اعتراض‌کمیته قرار گرفت و شکایت‌های‌متعدد مصرف کنندگان از گرانی و گرانفروشی کفش‌های دست‌دوز مردانه وزنانه با حضور یکی ازمسئولین اتحادیه کفاشان در کمیته بررسی شد.

رئیس کمیته فرعی بازرسی اظهار داشت که جنس اکثر کفشهای دست‌دوز مرغوب‌نیست و در مقابل پولی که مصرف کننده میپردازد، جنس نامرغوب با قیمتی گران تحویل میگیرد.

مسئول اتحادیه کفاشان گفت: برابر اطلاعیه اتحادیه کفاشان خریدارانی که از نامرغوبی و گرانی کفش ناراضی هستند می توانند بامراجعه به شماره‌تلفنی که در اطلاعیه ذکر شده تفاوت قیمت‌را دریافت‌دارند و همچنین کفش نامرغوب را بلافاصله تعویض نمایند و وی متقابلا شکایت کرد: اتحادیه کفاشان بارها از عدم مرغوبیت چرم هائی که برای فروش عرضه میشود، به وزارت اقتصادشکایت کرده و بی دوامی بسیاری از کفشها ناشی از نامرغوبیتی‌چرم آن است.

مسئول اتحادیه کفاشان‌همچنین ارائه فاکتور خریدرا درکفاشی ها الزامی دانست.

کمیته پس از بررسی نتایج بازرسی اعضای خود در باره توزیع صحیح میوه و تره‌بار توصیه‌هائی بعمل آورد.

فرانسویها در غرب تهران آپارتمانهای ۱۷ طبقه‌میسازند

★ حداقل قیمت پیشنهادی فرانسویها برای هرمتر مربع بیش‌از ۲ هزارتومان است

یکشرکت بزرگ خانه سازی فرانسوی‌پیشنهادی برای‌ساختن چندین‌صددستگاه واحدمسکونی اپارتمانی در غرب تهران تسلیم شرکت می دوب اهن کرد. این طرح هم‌اکنون در دست‌بررسی کارشناسان قرار دارد و در صورتیکه مورد تائید قرار گیرد برای کارمندان این سازمان اقدام به ساختمان‌آپارتمان با شرایط پیشنهادی خواهد شد.

بر اساس این طرح شرکت فرانسوی چندین سری‌آپارتمان ۱۷ طبقه و شش طبقه خواهد ساخت.

محل ساختمان، در اراضی تحت نظر بانك عمران است‌که در غرب تهران قرار دارد و هم‌اکنون‌عملیات تسطیح‌وخیابان بندی ان در جریان است.

بر اساس نقشه‌های ساختمانی تهیه شده، اپارتمان های‌شش طبقه بر روی تپه‌ها و اپارتمان های ۱۷ طبقه بر سطح مسطح زمین ساخته خواهد شد.

در ساختن آپارتمانها کلا از قطعات پیش ساخته استفاده خواهد شد و بیشتر مصالح ساختمان ازفرانسه واردخواهد شد.

طرح اتاقها بسیار جالب و در ایران یك کار جدید محسوب میشود انواع مختلف ان شامل ۱۵ تا ۱۶ دسته یا گروه می‌شود.

اپارتمانها از یك اتاق خواب به‌سطح زیر بنای ۶۸ متر مربع شروع میشود و حداکثر آن به ۲۴۰ متر مربع زیر بنا با سه اتاق خواب، هال، ناهار خوری و پذیرائی میرسد.

قیمت‌ها در آپارتمان های ۱۷ طبقه در هر گروه متفاوت‌است، بطور مثال در ۶۸ متر مربع زیر بنا از ۱۷۵ هزار و ۱۳۲ تومان و در گروه ۲۴۰ متر مربعی از۴۲۷ هزار و ۵۶تومان آغاز شده و برای هر طبقه دو درصد افزایش مییابد.

برای توجیه بیشتر، درمورد آپارتمان های ۹۳ متر مربعی قیمت ها از ۲۰۰ هزار تومان (طبقه دوم) شروع میشود ودر طبقه سوم به ۲۰۴ هزار تومان‌ درطبقه‌چهارم ۲۰۸ هزار تومان و بهمین ترتیب برای هر طبقه دو در صد اضافه میشود.

براساس‌طرح شرکت فرانسوی، درآپارتمان‌های‌مرتفع یك‌استخر بزرگ‌درپشت‌بام طبقه ۱۷ساخته خواهد شد که فقط سه طبقه زیرین آن یعنی طبقات ۱۵ و ۱۶ و ۱۷ حق استفاده از آنرا خواهند داشت و بهمین جهت قیمت آپارتمان برای این سه طبقه گران تر خواهد بود.

علاوه‌براستخر اختصاصی، استخر های عمومی در فضای سبز آپارتمان ها ساخته خواهد شدکه کلیه ساکنان آپارتمان ها حق استفاده از آنرا خواهند داشت.

★ قیمت ها

خریداران‌این‌آپارتمان ها۳۵ در صد قیمت اولیه زمین و محوطه‌سازی و تهویه را نیزباید اضافه‌برقیمت آپارتمان‌بپردازند. همچنین قیمت یك پارکینگ ۱۷ هزار تومان برای هر متقاضی محاسبه خواهد شد.

خریداران‌آپارتمان ها، باید سی در صد قیمت را تا تاریخ تحویل گرفتن که مدت آن دو سال خواهد بود بپردازند. بقیه را با بهره ۱۰ در صد درمدت ۱۵ سال (۱۸۰ قسط ماهانه) مسترد دارند.

در محاسبه بهره نیز اشاره به این نمونه قضیه را بیشتر روشن میکند مثلا در مورد آپارتمان۲۳۲ متر مربعی ازنوع لوکس‌کوتاه، با۴ اتاق خواب که جمع قیمت به ۵۶۴ هزارو ۹۰۸ تومان میرسد، پس از پرداخت سی در صد اولیه۳۹۵ هزار و ۴۳۵ تومان باقی‌میماند که برای مدت ۱۵ سال مبلغ ۲۹۸هزار و ۲۲۴ تومان بهره بانکی به آن تعلق میگیرد.

طراحی ساختمان آپارتمان‌ها تاکنون مورد تائید کارشناسان سازمان مذکور قرار گرفته و در صورتیکه شرکت سازنده در قیمت آپارتمان ها تجدید نظر کند و در آن تقلیل دهد، انعقاد قرارداد بااین شرکت فرانسوی قطعی بنظر میرسد.

در اراضی غرب تهران یك شرکت آمریکائی نیز اقدام به آپارتمان سازی خواهد کرد.

کمیته‌های دفاع از ملت عراق

بعثی‌های عراق را به نازی‌های جدید تشبیه کرد

کمیته های دفاع از ملت عراق‌در لبنان بدنبال اعدام ۵ نفر از روحانیون شیعه‌درعراق،اعلامیه‌ای چاپ وطی آن نوشته‌اند، نازی های جدید در عراق حکم اعدام۵ تن از بی‌گناهان عراقی را اجرا نمودند و دست خود را بخون چند بیگناه دیگر آلوده کردند. جرمی که حزب حاکم در عراق به محکومین نسبت داده بود عضویت در یك حزب اسلامی میباشد و چند تن از وکلای برجسته دادگستری هم که دفاع از محکومین را بعهده داشتند، نتوانستند کاری انجام دهند، زیرا رژیم دیکتاتور عراق که سیاست تلعو قمع را درپیش گرفته مانع کارآنان گردیده، بعلاوه حزب‌بعث اجساد اعدام شدگان را بمدت‌دو روز در زندان نگهداشته و سر‌انجام با گرفتن تعهد از بستگان مقتولین مبنی‌برخودداری ازانجام مراسم تشییع جنازه اجساد را تحویل و حتی‌محل بخاک سپردن اجساد را نیز بعثی ها تعیین کرده‌اند و برخی از دوستان مقتولین را هم که در صدد انجام مراسم تشییع‌جنازه بودندبازداشت نمودند و بدین ترتیب نشان‌دادند که هیچگونه احترامی برای‌قوانین و حقوق بشر نیز قائل نیستند.

ای مومنین ایستادگی در برابر ستمگران یك وظیفه اسلامی‌است ووظیفه بما حکم میکند که توطئه های حزب بعث عراق را علیه هموطنان برملا سازیم زیرا ظلمی که صهیونیسم نسبت به کشیش کاپوچی روا داشتند باندازه ظلم و ستم فاشیست های عراقی نیست. بنابراین برما است کهبا ترتیب مجالس ترحیم در مساجدو حسینیه ها فاشیست های عراقی را مفتضح نموده و به‌آنان‌بفهمانیم که خون مقتولین بهدر نرفته و قلب مسلمانان، مملو از آتش غضب نسبت به بعثی هاست.

خانم‌ها سه پست مدیریت و معاونت بدست آوردند

چندتن از مدیران سازمان برنامه تغییر کردند

دکتر مجیدی وزیر مشاور و رئیس سازمان برنامه و بودجه دیروز احکام ۱۶تن‌از‌کارمندان این سازمان را صادر کرد.

در این انتصابات سه نفر خانم به مقام‌مدیریت ومعاونت مدیریت سازمان برنامه ارتقاء یافتند و مدیران‌فرهنگ و هنر و جهانگردی، کشاورزی و دامپروری و همچنین رئیس دفتر اطلاعات وروابط عمومی این سازمان تغییر کردند.

این احکام بشرح زیر است.

آقایان مرتضی رسا مشاور وزیر، مهدی امین صالحی مدیر فرهنگ‌و هنرو جهانگردی، حسن علائی‌رئیس‌دفتر اطلاعات و روابط عمومی. جعفر طباطبائی مدیر کشاورزی و دامپروری، ایراندخت اسکندری مدیر کارگزینی، عباس شیردل رئیس دفتر واحد های زیر بنائی، مهدی (شاپور) سهام لشگری رئیس دفتر آموزش و ترویج، سیروس آرین‌پوررئیس دفتر روش های برنامه ریزی، مهدی‌مهتدی رئیس دفترتشکیلات بودجه. اسدالله معزی رئیس دفتر هماهنگی روش های‌نظارت، علی حاج یوسف رئیس دفتر مطالعات ناحیه‌ای، احمد ابریشمی مشاور معاونت‌هماهنگی و نظارت، هوشنگ مسعودی معاون دفتر اطلاعات و روابط عمومی، اسفندیار عظیم‌پور معاون کارگزینی، و خانم ها شهین ثابت قدم معاون مدیریت کشاورزی، پوراندخت یوسفی مجد معاون دفتر تشکیلات و بودجه.

باین ترتیب تعداد بیشتری‌از خانم‌ها درسازمان برنامه‌مشاغل معاونت و مدیریت را بعهده گرفته‌اند.

عده‌متقاضیان‌شغل، کمتر از محل‌های خالی است

بموازات گسترش مراکز کاریابی‌درکشوروایجاد تسهیلات لازم جهت جویندگان کار، در سه ماه اول سال جاری سی و سه‌هزار و هشتصد محل خالی شغلی‌برای جویندگان‌کار وجود داشته‌است. این رقم در مقایسه بامدت مشابه سال قبل ۱۲۰ درصد افزایش نشان میدهد.

براساس اطلاعیه وزارت‌کار و امور اجتماعی عده بکار گمارده شدگان در طول سه ماهه اول سال جاری ۱۹۰۰۰ نفر بوده که نسبت به سه ماه‌اول‌سال گذشته ۸۱ درصد افزایش‌داشته است، ۹ درصد کل متقاضیان کار را زنان، یکسوم‌آنان را کارگران ساده و بقیه را جویندگان کار در مشاغل‌کارمندی، ماشین‌نویسی، خیاطی، فروشندگی‌تشکیل می‌داده‌اند.

درموردمیزان سواد متقاضیان کار در اطلاعیه آمده است که ۲۱درصددارای سواد خواندن نوشتن و ۲۹ درصد دارای تحصیلات‌ابتدائی بوده‌اند. ۲۸ درصدنیز تحصیلات دبیرستانی و یا بالاتر داشته‌اند.

این آمار حاکیست که تعداد محل‌های خالی اشتغال بیش‌از عده جویندگان کار بوده است بطوریکه‌درمقابل ۷۴۵۰ متقاضی کار بیش از ۸۴۰۰ فرصت اشتغال وجود داشته است.

مجله جوانان

بامطالبی خواندنی امروز منتشر شد

استادان فن روزنامه‌نگاری و کارشناسان برجسته مطبوعات، عقیده فرماندهان زیردریائی ها را به‌نشریات اصیل توصیه میکنند:

آهسته‌آقا، عمیق بران

واینك در اکثر خانواده ها صحبت از مجله اطلاعات بانوان است که از آغاز به عمق پرداخت.

شما هم این هفته مجله اطلاعات بانوان را تهیه کنید تا متوجه شوید چرا مردم این مجله رایك‌نشریه‌عمیق، آموزنده، جذاب وسالم میدانند.

● یك گزارش کم‌نظیر از مصر و زنان مصری

● آغاز چاپ کتاب جنجالی و جذابی از ژاکلین کندی‌که از خصوصی ترین اعمالش پرده برمیدارد.

● گزارشی درباره مرواریدکه‌خواندنش رابه تمام جواهردوستان توصیه‌می کنیم.

● یك رویداد عجیب‌در موردزن‌جذابی که تا هفته پیش مرد بود!

● هیس، این خبرها خصوصی است! امانه برای‌شماکه‌خواننده‌مجله‌هستید

چون محرمانه ترین اخبار‌را برای شما در این ستون گرد آوری کرده‌ایم

● خاطرات جالب وهیجان‌انگیزوکلای دادگستری از پیچیده‌ترین اتفاقات

● صحیح ترین اخبار هنری، دور از هرنوع جنجال های تبلیغاتی

● گلچینی از پدیده های تازه مدبرای لباس های شب‌و روز در زمستان

● پستر بزرك چهاررنك

ودهها مطلب و گزارش جالب دیگر

همه‌ازاطلاعات‌بانوان‌صحبت‌میکنند، شما‌نمیخواهیدعلتش‌رابدانید؟

مجموعه‌ای نفیس از ارزنده‌ترین مقالات تحقیقی درباره روابط ایران و مصر

درشماره مخصوص مجله عربی

الاخاء

روز شنبه چهاردهم دیماه شماره مخصوص‌الاخاء

در ۹۲ صفحه با چاپ افست

منتشر میشود

گروهی از زبده‌ترین نویسندگان ایران و مصر در تهیه شماره مخصوص الاخاء همکاری کرده‌اند

«الاخاء» از گروه نشریات

مؤسسه اطلاعات

آگهی استخدام

بنیاد نیکوکاری والاحضرت شاهدخت‌شمس پهلوی یکنفر مهندس ساختمان را بطور تمام‌وقت و با حقوق مکفی استخدام مینماید.

از داوطلبان تقاضا میشود با در دست داشتن مدارك همه روزه در ساعات اداری بدفتر مرکزی بنیاد نیکوکاری واقع در بلوار الیزابت شماره ۱۱۲ مراجعه نمایند.

هتل اوین

باطلاع دوستداران و علاقمندان میرساند

شب نشینی ژانویه ۱۹۷۵

با برنامه‌های بسیار متنوع ایرانی و خارجی

درسالن رز هتل اوین

برگزار خواهد شد.

برای کسب اطلاع بیشتر و رزروجا باتلفن ۸۹۲۹۰۰ تماس حاصل فرمائید.

آگهی نوبت دوم

بیرو دعوت عمومی برای تشکیل جلسه همگانی در روز آدینه ششم دیماه ۱۳۵۳

برابر ماده (۷) اساسنامه از بانوان و آقایان زرتشتی که کمتر از بیست سال ندارند خواهشمند است با در دست داشتن کارت شناسائی روز فروردین ایزد دیماه برابر آدینه ۱۳ر۱۰ر۵۳ ساعت۹ بامداد در مجمع همگانی که در تالار خسروی تشکیل میشود تشریف آورده در انجام وظیفه اجتماعی شرکت فرمایند.

دستور جلسه

۱– استماع گزارش کارهای گردش سی‌ام انجمن.

۲– تعیین هیئت نظارت برانتخابات گردش سی‌ویکم انجمن زرتشتیان تهران. آ–۱۴۳۴۹

انجمن زرتشتیان تهران

دنیای ورزش

روزهای شنبه منتشر میشود

اطلاعیه

نیاز به پزشك متخصص داخلی و عمومی

بقیه در صفحه ۲۱

اطلاعیه

قابل توجه اهالی محترم شهرستان تبریز

بمنظور رفاه مسافرین محترم ازتاریخ ۱۱ دیماه سرویس اتوبوسهای سوپر لوکس شرکت ایران پیما مابین تهران – تبریز وبالعکس رفت وآمد خواهند نمود

شرکت ایران پیما

تبریز – خیابان پهلوی (نمایندگی ایران پیما) تلفن ۲۳۳۶۳ ترمینال ۳۰۱۷۷

تهران – خیابان فردوسی نبش سوم اسفند (ایران پیما) تلفن ۱۹–۳۰۱۴۱۵

بزرگترین برنامه هنری ایرانی وخارجی سال در

شکوفه نو

همراه باستارگان درخشان ایران

بزرگترین هنرمندان خارجی

ژانویه ۱۹۷۵ تاصبح در شکوفه نو

تلفن رزرو ۵۴۴۰۴۴–۵۴۳۰۳۳

و... شهرام و ابی باهمکاری گروه بلك کتز و... فرزین

شکوفه نو در بهای منوی شب ژانویه هیچگونه تغییری نداده است