

東京

ハの部 (華、英、募、填、母、幅、濱)

Table of names and addresses for the 'Ha' section, including entries like 花崎 謙次郎, 藤田 正, 濱田 正一, etc.

東京

ハの部 (濱)

ハ所得税×ハ營業收益税×ハ電話



濱田印刷製機株式會社

Main table of names and addresses for the 'Ha' section, including entries like 濱田 正, 濱田 正一, 濱田 正二, etc.

東京

ハの部 (濱、早)

Table of business listings for the 'Ha' section (濱、早) in Tokyo, including names, addresses, and phone numbers.

東京

ハの部 (早、速、林)

ハの部 (早、速、林) 所得税×營業收益税×電話

Table of business listings for the 'Ha' section (早、速、林) in Tokyo, including names, addresses, and phone numbers.

東京ハの部(林)

所得税×營業收益税×電話

Table of names and numbers for Tokyo (right page), organized in columns. Includes names like 林九一, 林九二, etc., and various numerical values.

東京ハの部(林)

所得税×營業收益税×電話

Table of names and numbers for Tokyo (left page), organized in columns. Includes names like 林宗二, 林宗三, etc., and various numerical values.

東京

八の部 (林, 原)

Main directory text on page 1, listing names and addresses under '東京 八の部 (林, 原)'. Includes various categories like '林', '原', and specific names like '林田', '原田', '林本', etc.

東京

八の部 (原)

所得税・八の部 営業収益税

電話

Main directory text on page 2, continuing the list of names and addresses under '東京 八の部 (原)'. Includes various categories like '原', '林', and specific names like '原田', '林田', '原本', etc.

東京 八の部 (原)

Table listing names and addresses for the 'Hachibu' section in Tokyo, including various individuals and organizations.

東京 八の部 (原、孕、針、張、播、春)

ハ所得税×ハ營業收益税×ハ電話

ハ所得税×ハ營業收益税×ハ電話

Main table listing names and addresses for the 'Hachibu' section in Tokyo, organized by district (e.g., 原田, 原田, etc.).

Main directory table listing individuals with their names, addresses, and phone numbers across various sections.

Main directory table listing individuals with their names, addresses, and phone numbers across various sections.

科人婦・科産 院病口樋 成一口樋 長院 地址九十町村田區芝市京東

東京

ヒの部 (日、比、氷、肥、飛、熊、極)

Table listing names and numbers for the 'ヒの部' section, organized in columns and rows.

所得税×營業收益税×電話

五〇二

東京

ヒの部 (種、檜、燧、美、尾、備、稗、東)

所得税×營業收益税×電話

五〇三

Table listing names and numbers for the 'ヒの部' section, organized in columns and rows.

東京 東、西、引、疋、彦、久、菱

Table listing names and addresses for various districts in Tokyo, including 東久世、東三、東野、東山、東谷、東引、東疋、東彦、東久、東菱. Includes a note about income tax and telephone numbers.

五〇四 久光公正 共愛派出...

東京 土、左、秀、一、人、娘、百、冷、兵、平

Table listing names and addresses for various districts in Tokyo, including 土、左、秀、一、人、娘、百、冷、兵、平. Includes a note about income tax and telephone numbers.

五〇五 兵衛 直吉 内務技師...

東京ヒの部(平)

●所得税×ハ營業收益税×ハ電話

Table listing names and addresses for the 'Tokyo B' section, organized by district (e.g., 平井, 平野, 平間, 平賀, 平川, 平本, 平岩, 平出, 平泉, 平野, 平井, 平野, 平間, 平賀, 平川, 平本, 平岩, 平出, 平泉).

東京ヒの部(平)

●所得税×ハ營業收益税×ハ電話

Table listing names and addresses for the 'Tokyo B' section, organized by district (e.g., 平井, 平野, 平間, 平賀, 平川, 平本, 平岩, 平出, 平泉, 平野, 平井, 平野, 平間, 平賀, 平川, 平本, 平岩, 平出, 平泉).

東京ヒの部 (平)

所得税×ハ營業收益税×ハ電話

Table listing names and addresses for the 'Tokyo B' section, organized by city (e.g., 平塚, 平野, 平沼, 平田, 平塚, 平野, 平沼, 平田, 平塚, 平野, 平沼, 平田).

東京ヒの部 (平)

所得税×ハ營業收益税×ハ電話

Table listing names and addresses for the 'Tokyo B' section, organized by city (e.g., 平塚, 平野, 平沼, 平田, 平塚, 平野, 平沼, 平田, 平塚, 平野, 平沼, 平田).

東京

所得税×営業収益税×電話

Table listing names and addresses in the Tokyo section, organized by district (e.g., 平野, 平林, 平山).

東京

所得税×営業収益税×電話

Table listing names and addresses in the Tokyo section, organized by district (e.g., 平野, 平林, 平山).

東京 ヒの部 (平、姪、姪、弘、廣)

Table listing names and addresses for the '東京 ヒの部' section, organized by district (e.g., 平山, 姪野, 弘前, 廣島).

東京 ヒの部 (廣)

Table listing names and addresses for the '東京 ヒの部 (廣)' section, organized by district (e.g., 廣島, 廣瀬, 廣津, 廣野).

●所得税×ハ營業收益税×ハ電話

東京 ヒ、フの部 (廣、フ、不、布)

Table listing names and addresses for the '東京 ヒ、フの部' section, organized by department (e.g., 廣部, フの部, ヒの部).

徵兵保險・出世保險

保有契約高 拾億圓突破 (十四年三月末)

富國徵兵保險相互會社



東京 仙臺 關東 廣島 福岡 名古屋 大阪 京都 神戶 東京 支店

東京市 仙臺市 關東市 廣島市 福岡市 名古屋市 大阪市 京都市 神戸市 東京市 支店

本社 東京市麴町區內幸町二丁目二番地

東京 7の部 (福)

所得税×ハ營業收益税×ハ電話

- 東京 7の部 (福) 代表 豊田洋行 代表 豊田洋行 代表 豊田洋行... (Extensive list of names and addresses)

東京 7の部 (福)

所得税×ハ營業收益税×ハ電話

- 東京 7の部 (福) 代表 豊田洋行 代表 豊田洋行 代表 豊田洋行... (Extensive list of names and addresses)

東京 7の部 (福、更、伏、藤)

五二二

- List of names and addresses for various individuals and organizations in the Tokyo section, including names like 藤原, 福原, 更原, 伏見, and 藤田.

- List of names and addresses for various individuals and organizations in the Tokyo section, including names like 小石川, 藤井, 藤村, 藤本, and 藤田.

東京 7の部 (藤)

五二三

所得税 X 営業収益税 X 電話

東京 7の部 (藤)

藤井 織造 地主、深川... 藤井 文之助 地産商、大... 藤井 彌一 地主、澁谷... 藤井 保太郎 地主、深... 藤井 廣次郎 地主、澁谷... 藤井 謙三郎 地主、澁谷... 藤井 謙三郎 地主、澁谷... 藤井 謙三郎 地主、澁谷... 藤井 謙三郎 地主、澁谷... 藤井 謙三郎 地主、澁谷...

東京 7の部 (藤)

藤和 三郎 市監査部... 藤川 文治 工業部... 藤川 文治 工業部... 藤川 文治 工業部... 藤川 文治 工業部... 藤川 文治 工業部... 藤川 文治 工業部... 藤川 文治 工業部... 藤川 文治 工業部... 藤川 文治 工業部...

東京 7の部 (藤)

所得税 x 營業収益税 x 電話

Main table on the right page listing names, addresses, and phone numbers for various individuals and organizations.

東京 7の部 (藤)

所得税 x 營業収益税 x 電話

Main table on the left page listing names, addresses, and phone numbers for various individuals and organizations.

東京 7の部 (藤)

Table of names and addresses for the 'Fujii' section in Tokyo, organized by industry and location. Includes names like 藤田 十郎 and 藤田 大蔵.

所得税ハ營業收益税ハ電話

東京 7の部 (藤)

Table of names and addresses for the 'Fujii' section in Tokyo, organized by industry and location. Includes names like 藤田 清太郎 and 藤田 大蔵.

所得税ハ營業收益税ハ電話

東京 7の部 (藤)

ハ所得税、ハ營業收益税、ハ電話

Table listing names and addresses for the '7th Division (Fuji)' in Tokyo, including various individuals and their contact information.

東京 7の部 (藤)

ハ所得税、ハ營業收益税、ハ電話

Table listing names and addresses for the '7th Division (Fuji)' in Tokyo, continuing from the previous page.

東京 7の部 (藤)

Table listing names and addresses for the 'Fujii' section in Tokyo, organized by district (e.g., 藤村, 藤野, 藤岡).

五三〇

東京 7の部 (藤, 二, 双, 札, 淵, 筆, 舟, 船)

Table listing names and addresses for the 'Fujii, Ni, Sō, Saki, Fuchi, Fuchi, Fuchi, Fuchi, Fuchi, Fuchi' section in Tokyo, organized by district.

五三一

東京 7の部 (船、鋸、冬、降、古)

Table listing various companies and individuals in the '東京 7の部' category, including names like 船越栄太郎, 船越三郎, and others, with associated addresses and phone numbers.

東京 7の部 (古)

所得税×營業收益税×電話

所得税×營業收益税×電話

五三三

Main table listing companies and individuals in the '東京 7の部 (古)' category, including names like 古川謙一, 古川成俊, and others, with associated addresses and phone numbers.

東京 木の部 (保、穂、北、法、寶、坊、外、卜、朴、鉢、星)

Table listing names and addresses for various businesses and individuals in the 'Wood' section of Tokyo, including categories like '保坂', '保科', '保田', etc.

●八所得税×八營業收益税×八電話

●八所得税×八營業收益税×八電話

五三七

東京 木の部 (星)

●八所得税×八營業收益税×八電話

●八所得税×八營業收益税×八電話

●八所得税×八營業收益税×八電話

●八所得税×八營業收益税×八電話

●八所得税×八營業收益税×八電話

五三七

Main table listing names and addresses for various businesses and individuals in the 'Wood' section of Tokyo, including categories like '星', '星野', '星田', etc.

東京 水の部 (星、八、細)

Table listing names and addresses for the 'Water Department' (水の部) in Tokyo, categorized by area (e.g., 星野, 八木, 細川).

東京 水の部 (細)

所得税×営業収益税×電話

所得税×営業収益税×電話

Table listing names and addresses for the 'Water Department' (水の部) in Tokyo, categorized by area (e.g., 細川, 細野, 細谷).

東京 水の部 (細、發、程、佛、堀)

Table listing names and addresses for the 'Water Department' (水の部) in Tokyo, organized by district (e.g., 細谷, 發, 程, 佛, 堀).

五四〇

東京 水の部 (堀)

Table listing names and addresses for the 'Water Department' (水の部) in Tokyo, organized by district (e.g., 堀井, 堀池, 堀家, 堀井).

五四一

東京 水の部 (堀)

所得税×営業収益税×電話

Table listing names and addresses for the '堀' (Ditch) section in Tokyo, organized by district (e.g., 堀江, 堀川, 堀切, 堀口).

東京 水の部 (堀)

所得税×営業収益税×電話

Table listing names and addresses for the '堀' (Ditch) section in Tokyo, organized by district (e.g., 堀江, 堀川, 堀切, 堀口).

東京 水の部 (本)

本館 藤松尾商店 本庄 三郎 日本商會 本城 大森、北千束 本田 健次郎 東京瓦斯本...

東京 水の部 (本)

本館 藤松尾商店 本庄 三郎 日本商會 本城 大森、北千束 本田 健次郎 東京瓦斯本...

マの部索引

Main index table for 'Ma' section, listing names and phone numbers in a grid format.

●所得税×ハ營業收益税▲ハ電話

Main index table for 'Ma' section (continued), listing names and phone numbers in a grid format.

東京

マの部 (眞、摩、米、舞、前)

東京マの部 (眞、摩、米、舞、前) 所得税×營業收益税×電話
眞柳 重俊 東京港理 立寄取 澁谷 代木山 谷 二五 代木山 谷 二五 代木山 谷 二五...

東京

マの部 (前)

東京マの部 (前) 所得税×營業收益税×電話
前田 珍男子 醫師、前 田眼科、澁橋、柏 木、四八五、八三三...

東京

マの部 (牧, 蒔, 模, 幕, 孫, 正, 政, 升, 舛, 益)

所得税 X 營業收益税 X 電話

Table listing names and addresses for the 'Ma' section, including entries like 牧野 善吉, 牧野 善吉, 牧野 善吉, etc.

東京

マの部 (益, 樹, 増)

所得税 X 營業收益税 X 電話

Table listing names and addresses for the 'Ma' section, including entries like 益田 民次, 益田 民次, 益田 民次, etc.

東京マの部(増)

所得税×八營業收益税×八電話

Table listing names and addresses in the '増' section of the Tokyo 'Ma' department, including entries like 増田 幸一, 増田 隆次郎, etc.

五五五

東京マの部(増、俣、斑、町)

所得税×八營業收益税×八電話

Table listing names and addresses in the '増、俣、斑、町' section of the Tokyo 'Ma' department, including entries like 増田 由太郎, 増田 利助, etc.

五五五

東京

マの部 (町、待、松)

ハ所得税×ハ營業收益税×ハ電話

Table listing names and addresses for the 'M' section in Tokyo, including entries like 町田 義治, 町田 恒重, 町田 常夫, etc.

五五六

東京

マの部 (松)

ハ所得税×ハ營業收益税×ハ電話

Table listing names and addresses for the 'M' section in Tokyo, including entries like 松井 實二, 松井 謙二, 松井 謙三, etc.

五五七

東京マの部 (松)

- 松浦 徳市、白水堂、菓... 松浦 康秋、東洋製鋼製... 松浦 俊雄、牛込、北、...

松浦製所

卸作製品用車動自... 電話五〇二丁目五町戸部東區東京...

東京マの部 (松)

- 松岡 一太郎、瓦商、王... 松岡 均平、男爵、法博... 松岡 佐吉、區議、本郷...

東京マの部(松)

●所得税×ハ營業收益税×ハ電話

Table listing names and addresses for the 'Tokyo Ma no Bu (Matsuyama)' section, organized by district (e.g., 松島, 松本, 松代, 松山, 松尾, 松崎, 松岡, 松浦, 松平, 松尾, 松崎, 松岡, 松浦, 松平).

東京マの部(松)

●所得税×ハ營業收益税×ハ電話

Table listing names and addresses for the 'Tokyo Ma no Bu (Matsuyama)' section, organized by district (e.g., 松島, 松本, 松代, 松山, 松尾, 松崎, 松岡, 松浦, 松平, 松尾, 松崎, 松岡, 松浦, 松平).

東京マの部 (松)

松本 金太郎 富田屋、森下、深川、本73、...

東京マの部 (松)

松本 三三 伊勢忠商店、松本 三三 伊勢忠商店、...

東京マの部 (松)

松本 甲午年 未村 徳兵 松本 商店 橋本 徳兵 松本 商店 橋本 徳兵... (List of names and addresses for the Tokyo section)

東京マの部 (松)

松本 武蔵 京橋 小田 松本 武蔵 京橋 小田... (List of names and addresses for the Tokyo section, continuing from the previous page)

東京ミの部 (三、巳、見、美)

所得税×営業収益税×電話

Table listing various companies and their details, including names like 三好, 三好, 三好, and 三好, with associated numbers and addresses.

東京ミの部 (美、御、薬、右、溝、道、光)

所得税×営業収益税×電話

Table listing various companies and their details, including names like 美原, 御正, 御代, 溝口, 溝口, 溝口, and 溝口, with associated numbers and addresses.

東京

ミの部 (水)

所得税×營業收益税×電話

Table listing names and addresses for the 'Mi' section (Water) in Tokyo, including various individuals and organizations.

五八四

東京

ミの部 (水、緑、皆、男、湊、南)

所得税×營業收益税×電話

Table listing names and addresses for the 'Mi' section (Water, Green, All, Men, Harbor, South) in Tokyo, including various individuals and organizations.

五八五

東京

ミの部 (南、源、峰、峯、嶺、箕、養、實、壬)

●所得税×ハ營業收益税×ハ電話

Table listing names and addresses for the 'Mi no Bu' section, including entries like 南澤清、南澤三郎、南澤三郎、南澤三郎, etc.

東京

ミの部 (耳、宮)

●所得税×ハ營業收益税×ハ電話

●所得税×ハ營業收益税×ハ電話

●所得税×ハ營業收益税×ハ電話

●所得税×ハ營業收益税×ハ電話

Table listing names and addresses for the 'Mi no Bu' section, including entries like 耳野卯三郎、耳野卯三郎、耳野卯三郎, etc.

東京ヤの部 (安)

Table listing names and addresses of various branches and offices, including names like 安田三郎, 安田善五郎, and 安田芳樹.

資本金 叁千萬圓

安田信託株式會社

社長 安田善五郎 專務取締役 戶澤芳樹

本店 東京市日本橋區吳服橋一丁目

電話日本橋(24) 三三八一 番(6)

大阪支店 大阪市東區北濱四丁目
京都支店 京都市下京區四條通高倉角
名古屋支店 名古屋市中區榮町三丁目

東京ヤの部 (保、泰、梁、築、柳)

ハ所得税×ハ營業收益税×ハ電話

Table listing names and addresses for the 'Tokyo Ya' section, including entries like 保井高太郎, 保田久夫, 保田大倉洋行, etc.

東京ヤの部 (柳)

ハ所得税×ハ營業收益税×ハ電話

Table listing names and addresses for the 'Tokyo Ya' section, including entries like 柳澤貞之助, 柳澤久二郎, 柳澤三郎, etc.

東京 ヤの部 (柳、楊、藪、藪、山)

Table listing names and addresses for the 'Y' section in Tokyo, including entries like 柳元重, 柳本直人, 柳谷武夫, etc.

東京 ヤの部 (山)

所得税×ハ營業收益税×ハ電話

Table listing names and addresses for the 'Y' section in Tokyo, including entries like 山内義夫, 山内義隆, 山内義隆, etc.

東京ヤの部 (山)

所得税×八 營業收益税×八 電話

Table listing names and addresses for the 'Y' section in Tokyo, organized by surname (e.g., 山上, 山川, 山本, 山崎, 山田, 山根, 山崎, 山本, 山崎, 山田, 山根).

東京ヤの部 (山)

所得税×八 營業收益税×八 電話

Table listing names and addresses for the 'Y' section in Tokyo, organized by surname (e.g., 山口, 山崎, 山本, 山崎, 山田, 山根, 山崎, 山本, 山崎, 山田, 山根).

東京 ヤの部 (山)

Table listing names and addresses for the 'Y' section of Tokyo, organized in columns. Includes names like 山崎三郎, 山崎五郎, etc.

東京 ヤの部 (山)

Table listing names and addresses for the 'Y' section of Tokyo, organized in columns. Includes names like 山崎新一, 山崎和子, etc.

東京ヤの部(山)

Table listing various companies and individuals in the 'Yamanashi' section of Tokyo, including names like 山本 謙一, 山本 三郎, and 山本 健一, along with their respective addresses and phone numbers.

東京ヤの部(山)

Table listing various companies and individuals in the 'Yamanashi' section of Tokyo, including names like 山本 謙一, 山本 三郎, and 山本 健一, along with their respective addresses and phone numbers.

東京ヤの部 (山)

ハ所得税ハ營業收益税ハ電話

Table listing names and addresses for the 'Yamanashi' section of the Tokyo Yellow Pages. Includes names like 山本 留吉, 山本 直吉, and 山本 信三, along with their respective professions and contact information.

東京ヤの部 (山、大、遺、鎗、鏡)

ハ所得税ハ營業收益税ハ電話

Table listing names and addresses for the 'Yamanashi, Great, Inheritance, Gun, Mirror' section of the Tokyo Yellow Pages. Includes names like 山本 守治, 山本 幸三, and 山本 好信, along with their respective professions and contact information.

ユの部索引

Table listing names and addresses under the 'ユ' section, including entries like 湯地 貞壽, 湯地 春吉, 湯地 芳三, etc.

ヨの部索引

Table listing names and addresses under the 'ヨ' section, including entries like 湯地 貞壽, 湯地 春吉, 湯地 芳三, etc.

東京 ヌの部

(湯, 結, 遊, 行, 幸, 雪, 柚, 余, 依, 與, 饒, 用, 陽, 養, 横)

●八所得税×八營業收益税●八電話

東京 目 部 (横)

ハ所得税×ハ營業收益税×ハ電話

Table of names and addresses for the '横' (Yokohama) section, organized in columns and rows.

東京 目 部 (横)

ハ所得税×ハ營業收益税×ハ電話

Table of names and addresses for the '横' (Yokohama) section, organized in columns and rows.

東京 日の部 (吉)

Table of names and addresses for the 'Tokyo' section, organized in columns. Includes names like 吉田 元吉, 吉田 幸造, and 吉田 貞徳, along with their respective locations and phone numbers.

東京 日の部 (吉)

Table of names and addresses for the 'Tokyo' section, organized in columns. Includes names like 吉田 聖一, 吉田 精一, and 吉田 仙七, along with their respective locations and phone numbers.

東京ヨの部 (吉)

Table of names and addresses in Tokyo, organized by district (e.g., 吉野, 吉原, 吉見, 吉水). Includes a central advertisement for '釘' (nails) and '箱通ぬらい' (mail sorting).

株式會社 横河橋梁製作所

株式會社 横河電機製作所

大阪工場

本社及東京工場

營業所

本社及工場

小金井工場

港區南境川町三丁目三十番地

電話長西 二五八二番

芝區西芝浦二丁目七番地

電話三田 自一七七一番

東京市錦町區凡一丁目二番地仲二十八號館

電話代表丸の内 四三四一番

東京府北多摩郡武藏野町吉祥寺三千番地

電話代表荻窪 三九〇一番

東京府北多摩郡小金井町小金井九七四番地

電話代表荻窪 三二一〇番

東京ワの部 (和、倭、輪、若)

Table listing names and addresses for the 'Tokyo' section, including entries like 和田久松, 和田正彦, 和田秀太郎, etc.

東京ワの部 (若、我、脇)

所得税、営業収益税、電話

Table listing names and addresses for the 'Tokyo' section, including entries like 若月太朗, 若林卯三郎, 若林幸治郎, etc.

東京 7の部 (渡)

Table listing names and addresses for the '渡' section in Tokyo, organized in columns. Includes names like 渡邊三郎, 渡邊一夫, and various addresses.

東京 7の部 (渡)

Table listing names and addresses for the '渡' section in Tokyo, organized in columns. Includes names like 渡邊三郎, 渡邊一夫, and various addresses.

東京 Wの部 (渡)

Table listing names and addresses for the 'W' section in Tokyo, including names like 渡邊 昇, 渡邊 久, 渡邊 弘, etc.

東京 Wの部 (渡)

Table listing names and addresses for the 'W' section in Tokyo, including names like 渡邊 隆, 渡邊 幸, 渡邊 武, etc.

大 阪 部 引 索

| 五 十 音 順 | | | | | | | | | |
|---------|-----|------|-----|-----|-----|-----|-----|-----|------|
| ワ | ラ | ヤ | マ | ハ | ナ | タ | サ | カ | ア |
| 355 | 355 | 323 | 283 | 244 | 212 | 167 | 131 | 76 | 1 |
| (イ)キ | リ | (キ)イ | ミ | ヒ | ニ | チ | シ | キ | (キ)イ |
| 13 | 355 | 13 | 300 | 258 | 232 | 195 | 144 | 98 | 13 |
| ウ | ル | ユ | ム | フ | ヌ | ツ | ス | ク | ウ |
| 40 | | 342 | 312 | 266 | 240 | 196 | 157 | 110 | 40 |
| (エ)エ | レ | (エ)エ | メ | ヘ | ネ | テ | セ | ケ | (エ)エ |
| 48 | | 48 | 316 | 279 | 240 | 203 | 164 | 118 | 48 |
| (オ)ヲ | ロ | ヨ | モ | ホ | ノ | ト | ソ | コ | (ヲ)オ |
| 51 | 355 | 344 | 316 | 279 | 241 | 206 | 166 | 118 | 51 |

| い ろ は 順 | | | | | | | | | |
|---------|------|-----|------|------|------|-----|------|-----|------|
| せ | み | あ | け | の | な | た | る | へ | (い)い |
| 164 | 300 | 1 | 118 | 241 | 212 | 167 | | 279 | 13 |
| す | し | さ | ふ | (を)お | ら | れ | (お)を | と | ろ |
| 157 | 144 | 131 | 266 | 51 | 355 | | 51 | 206 | 355 |
| | (え)え | き | こ | く | む | そ | わ | ち | は |
| | 48 | 98 | 118 | 110 | 312 | 166 | 355 | 195 | 244 |
| | ひ | ゆ | (え)え | や | う | つ | か | り | に |
| | 258 | 342 | 48 | 323 | 40 | 196 | 76 | 355 | 232 |
| | も | め | て | ま | (い)い | ね | よ | ぬ | ほ |
| | 316 | 316 | 203 | 283 | 13 | 240 | 344 | 240 | 279 |



最高級

耐火煉瓦

大阪窯業株式會社
大阪窯業耐火煉瓦株式會社

大阪市北區堂島浦邊貳丁目拾四番地
電話 長 北 一 一 〇

東京駅前 丸ノ内ホテル

電話丸ノ内代表 二二六五
三五九一

御一人室 二、五〇—三、五〇
御二人室 五、〇〇—六、五〇
バス附
御一人室 四、五〇—五、五〇
御二人室 七、〇〇—八、〇〇
サービス料 一割

値下断行
内大部改裝
最善のサービス

營業案内呈送

御食事
洋食 朝〇、八〇 晝一、二〇 夕一、八〇
和食 〇、八〇 一、二〇 一、六〇

東京驛、ホテル間の御送迎は專屬の
自動車にて無料サービス致します



全景

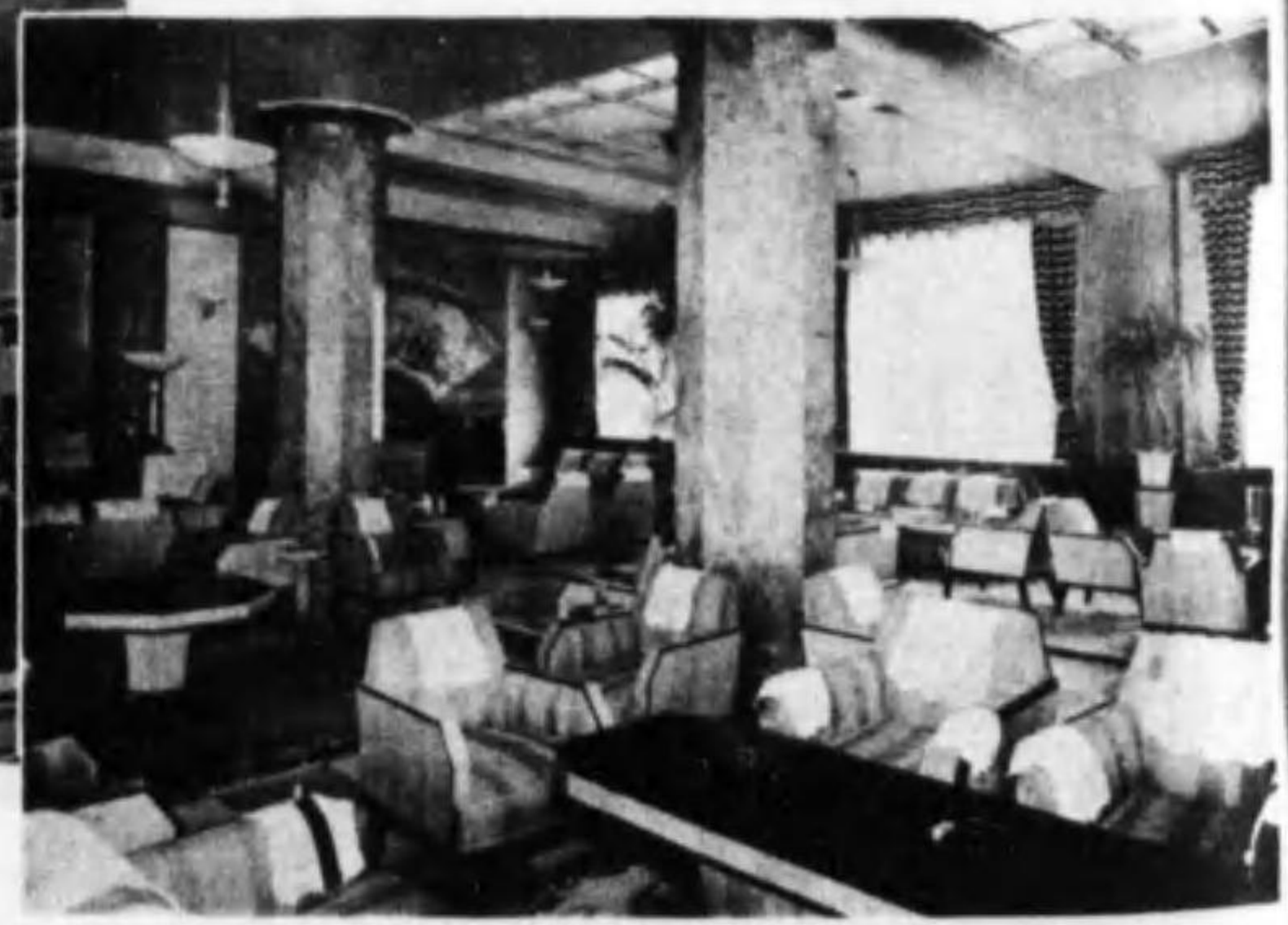

待合室

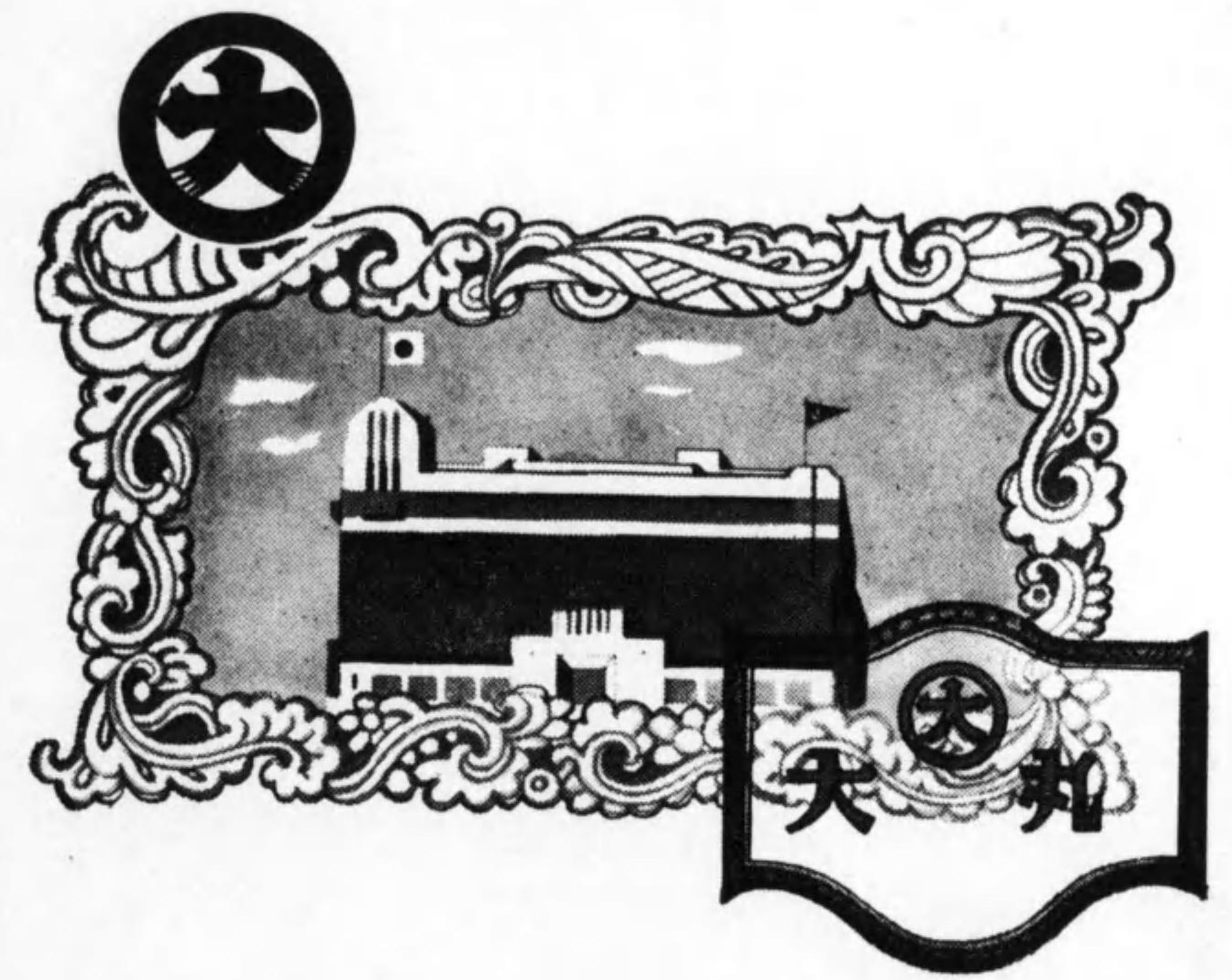

この時局下に 最も眞摯なる御買物調達
機關たる御期待に副ふやう百貨配給使命
の達成に邁進致して居ります……………

休業日 月
大丸
大阪心齋橋