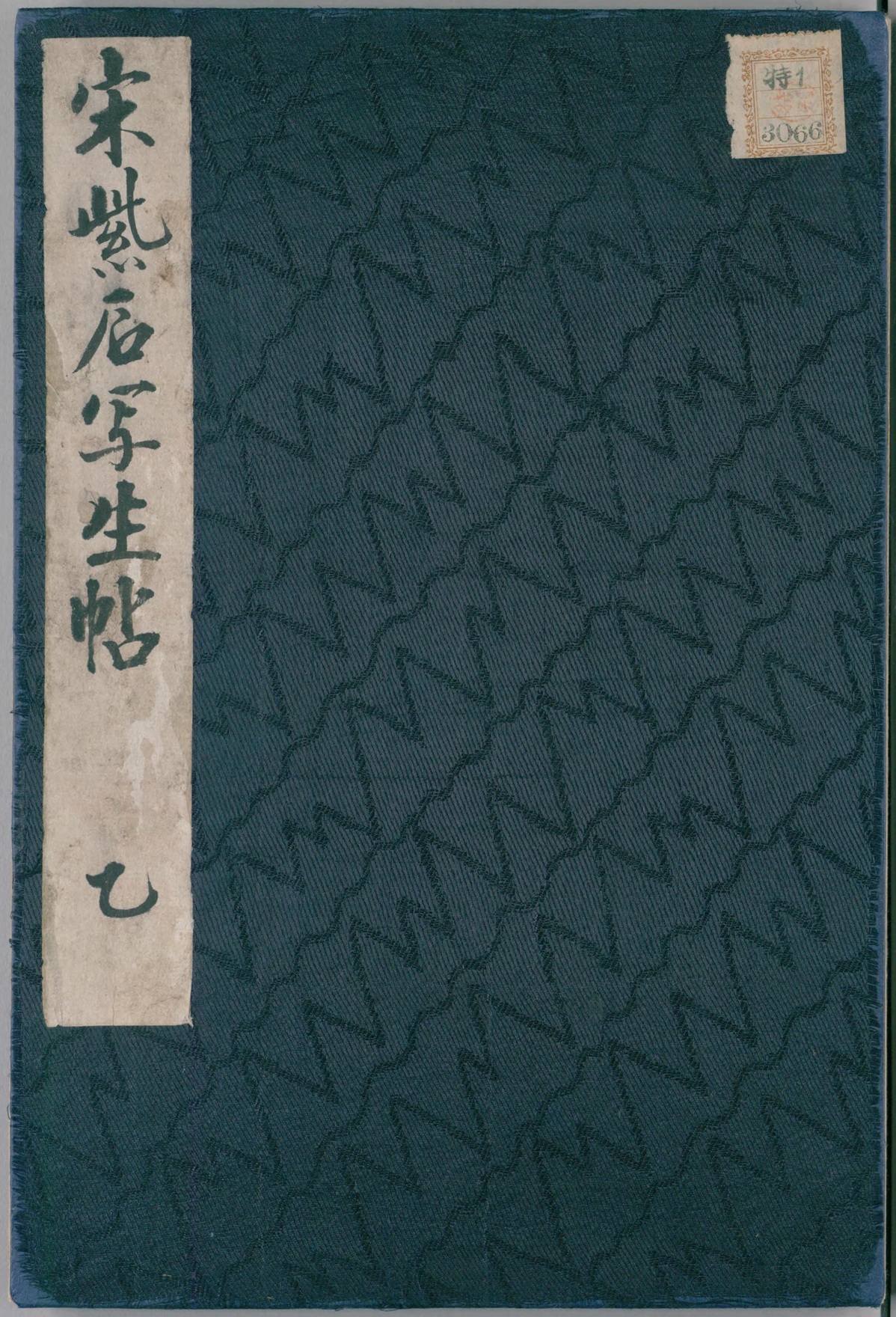

特1
3066

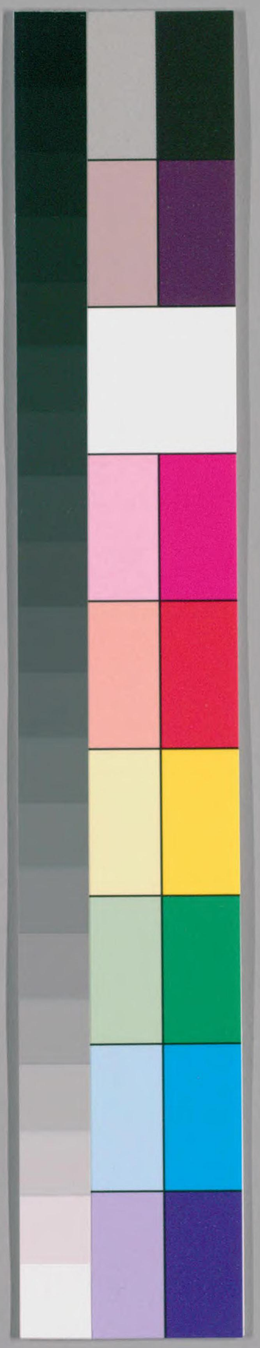

国立国会図書館　　タイトル『宋紫石写生帖』　請求記号　特1-3066

特1－3066

国立国会図書館　タイトル『宋紫石写生帖』　請求記号 特1-3066

特1—3066

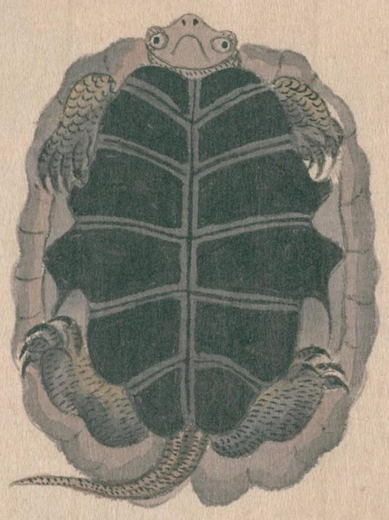

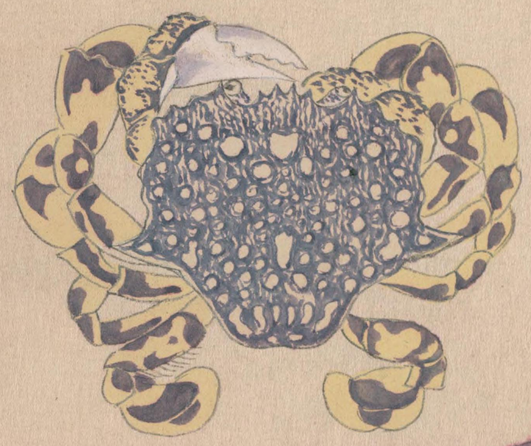

国立国会図書館　タイトル『宋紫石写生帖』　請求記号 特1-3066

国立国会図書館　　タイトル『宋紫石写生帖』　請求記号 特1-3066

国立国会図書館　タイトル『宋紫石写生帖』　請求記号 特1-3066

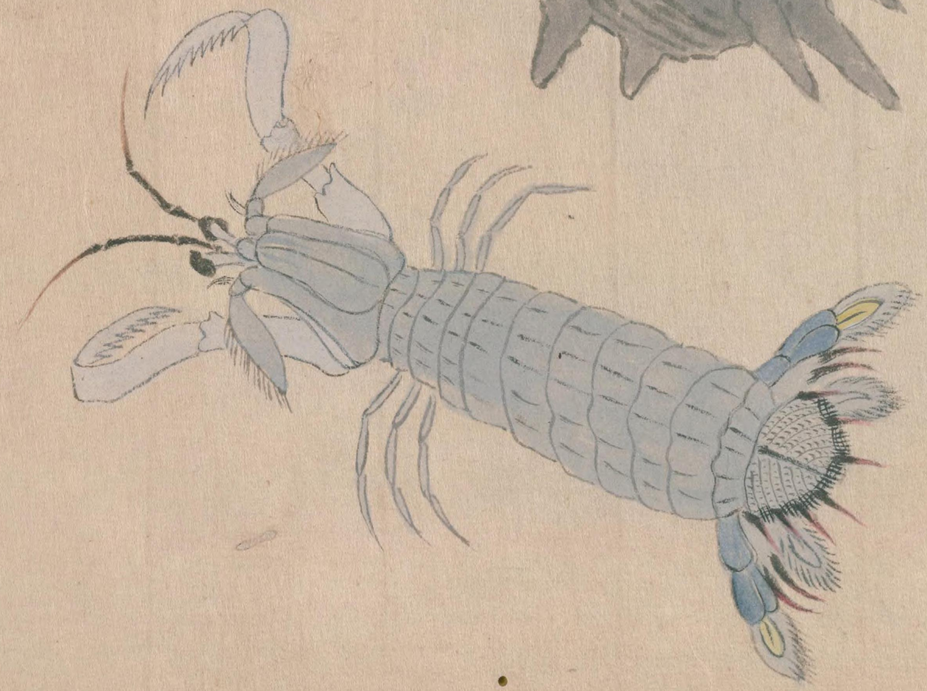

国立国会図書館　　タイトル『宋紫石写生帖』　請求記号　特1-3066

国立国会図書館　　タイトル『宋紫石写生帖』　請求記号 特1-3066

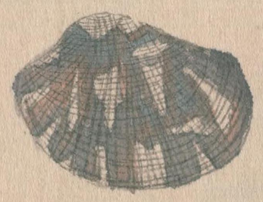

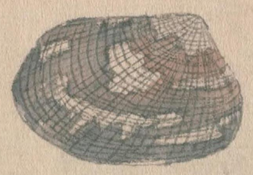

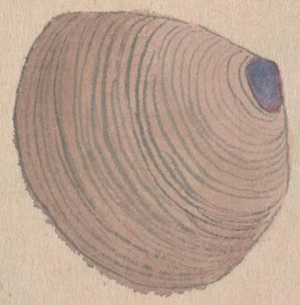

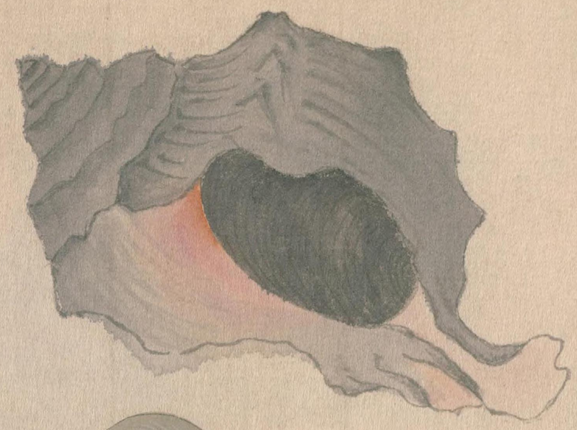

国立国会図書館　　タイトル『宋紫石写生帖』　請求記号　特1-3066

国立国会図書館　タイトル『宋紫石写生帖』 請求記号 特1-3066

国立国会図書館　タイトル『宋紫石写生帖』 請求記号 特1-3066

国立国会図書館　タイトル『宋紫石写生帖』　請求記号 特1-3066

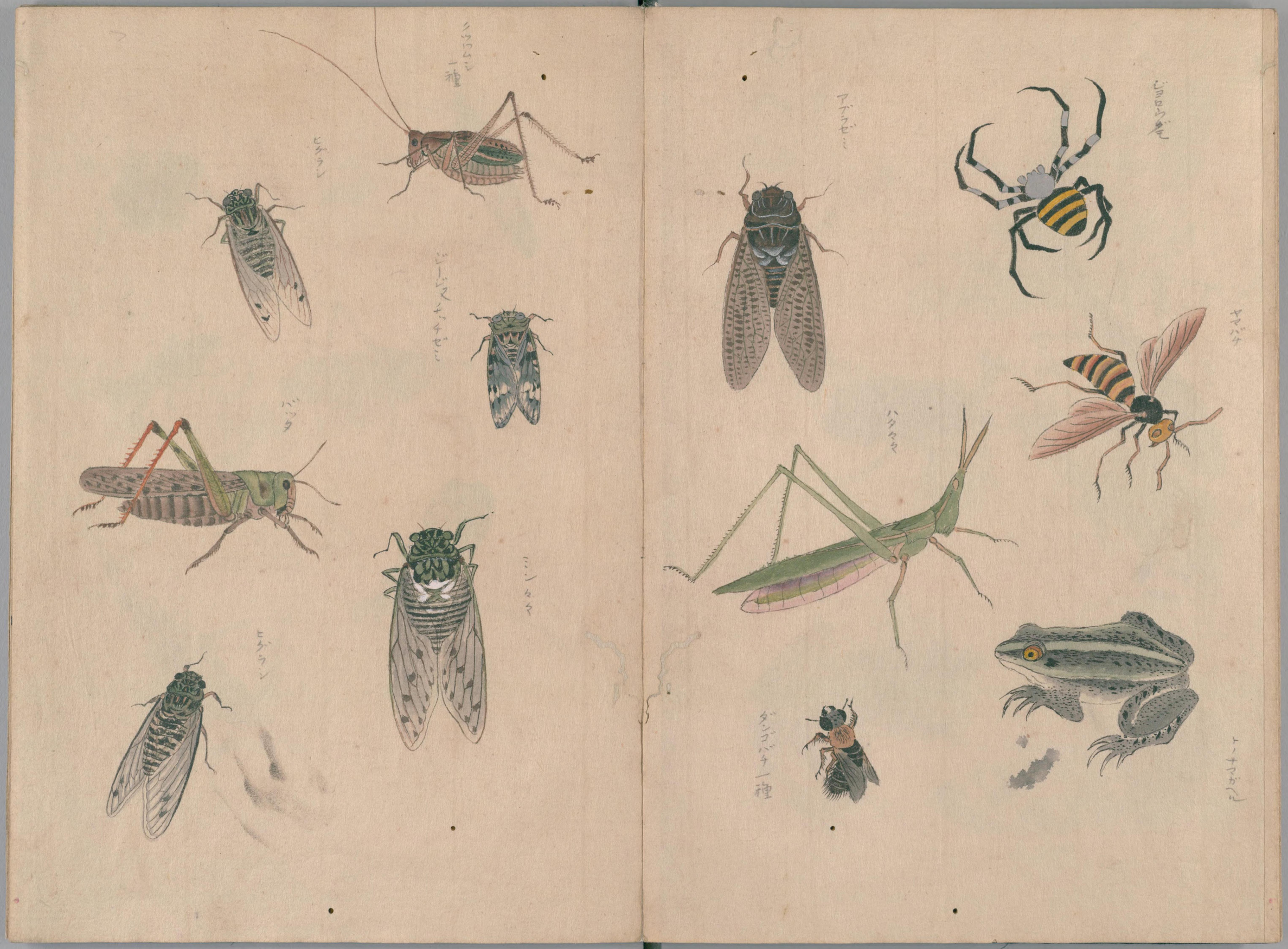

国立国会図書館　タイトル『宋紫石写生帖』 請求記号 特1-3066

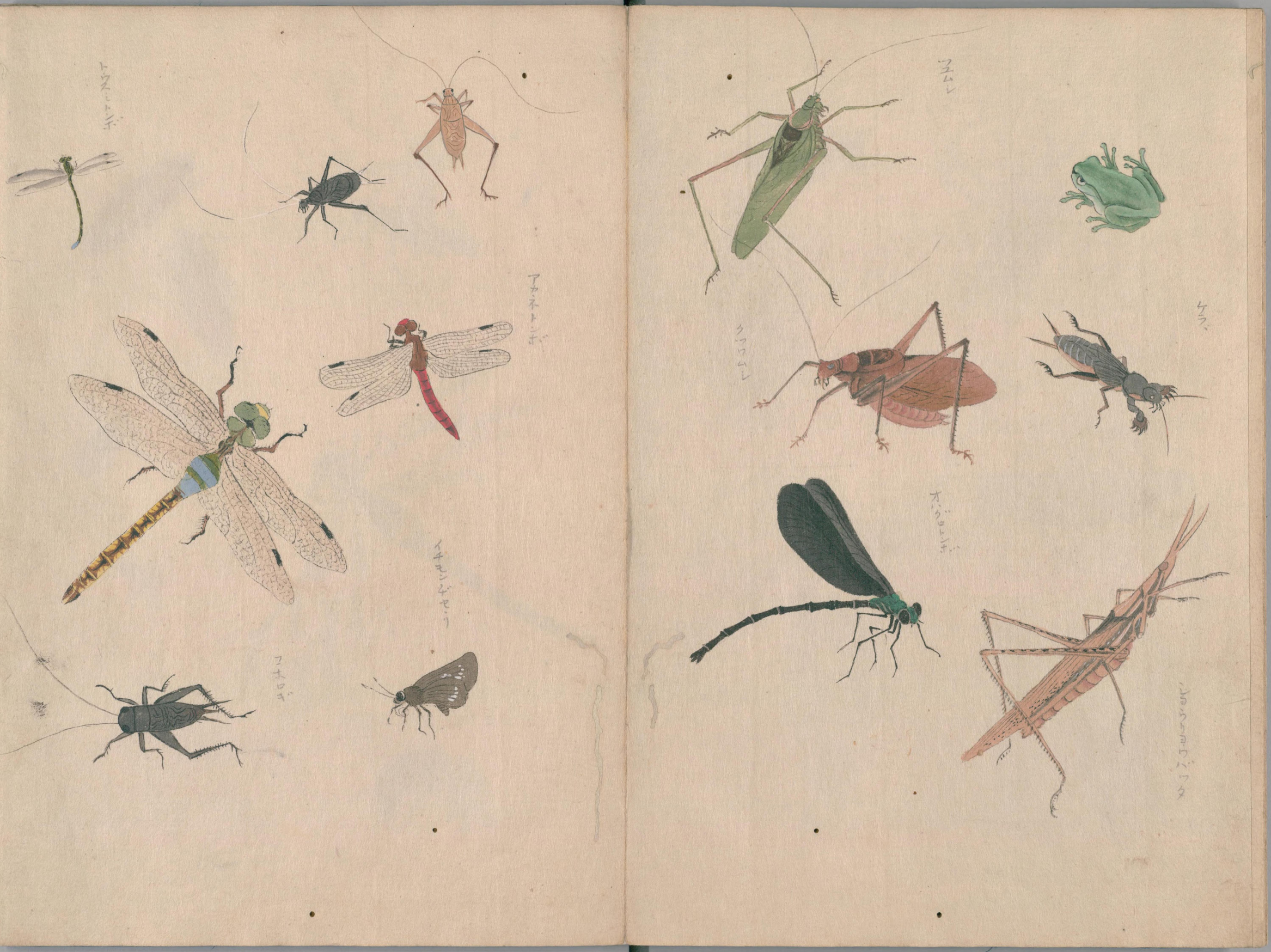

国立国会図書館　タイトル『宋紫石写生帖』 請求記号 特1-3066

国立国会図書館　タイトル『宋紫石写生帖』 請求記号 特1-3066

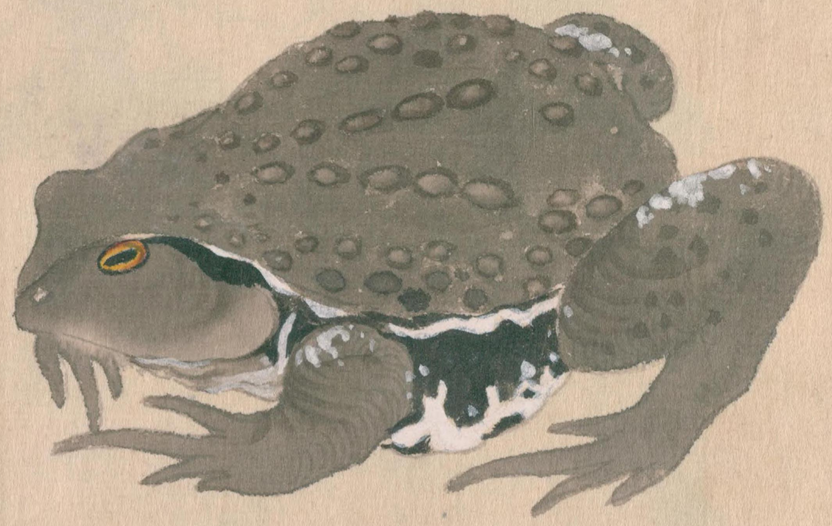

国立国会図書館　タイトル『宋紫石写生帖』　請求記号 特1-3066

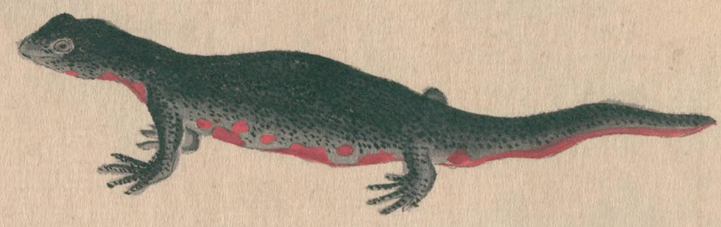

国立国会図書館　タイトル『宋紫石写生帖』　請求記号 特1-3066

特1
3066

宋紫石写生帖

甲乙二冊

此書ハ獨京通學中ヨリ出テ大學書肆ジュエルラアノ店頭ニ発見シ獨貨三十馬克ヲ以テ購入スル所也初メ標題ニ白紙ヲ貼リアリシガ為画者ニ氏名ヲ知ラザリシガ愛玩ニ餘右ノ白紙ヲ剥キ取リシニ下ヨリ宋紫石ニ名現ハレタリ依テ直ニ書ヲ裁シテ之ヲ友人岡田氏ニ問ヒシニ亦揭ノ各(書ヲ指)タリ安水元年ハ西暦千七百七十一年ニ当レリ聊カ事実ヲ記シテ後考ニ備フト云

明治三十三年一月二日発見購入五月十一記

白井光太郎識

獨逸国の都伯林にて宋紫石ニ写生帖を得付りて

心風山人

言とはぬ写絵なれど日の本へまひ戻りぬる事やうれしき

描きなきし人もうれしと不元まむ我取帰る

もゝ鳥ニ巻

[illegible]宋紫石ニ楠本雪溪江戸人初画ニ浩代瀟江ニ学ひ好テ清人宋紫山石ニ師ニ事故ニ有ラ宋紫石ニ称シ[illegible]

明治三十三年四月四日

白井光太郎様

[illegible]

岡田信利

特1
3066

宋紫石写生帖

甲乙二冊

此書ハ獨京留學中ヨリ知ル所大學書肆ジュエルラアノ店頭ニ発見シ獨貨三十馬克ヲ以テ購入スル所也初メ標題ニ白紙ヲ貼リアリシガ為画者ニ氏名ヲ知ラザリシガ愛玩ニ餘右ノ白紙ヲ剥キ取リシニ下ヨリ宋紫石ニ名現ハレタリ依テ直ニ書ヲ裁シテ之ヲ友人岡田氏ニ問ヒシニ亦掲ノ答(書ヲ掲)タリ安水元年ハ西暦千七百七十一年ニ当レリ聊カ事実ヲ記シテ後考ニ備フト云

明治三十三年一月六日発見購入五月十一記

白井光太郎識

[illegible]

宋紫石ニ写生帖を
心風山人

獨逸国の都伯林にて宋紫石ニ写生帖を
得付りて

言とはぬ写絵なれど日の本へまひ戻りぬる
事やうれしき

描きなきし人もうれしと不元まむ我一取帰る
もゝ鳥ニ巻

[illegible]

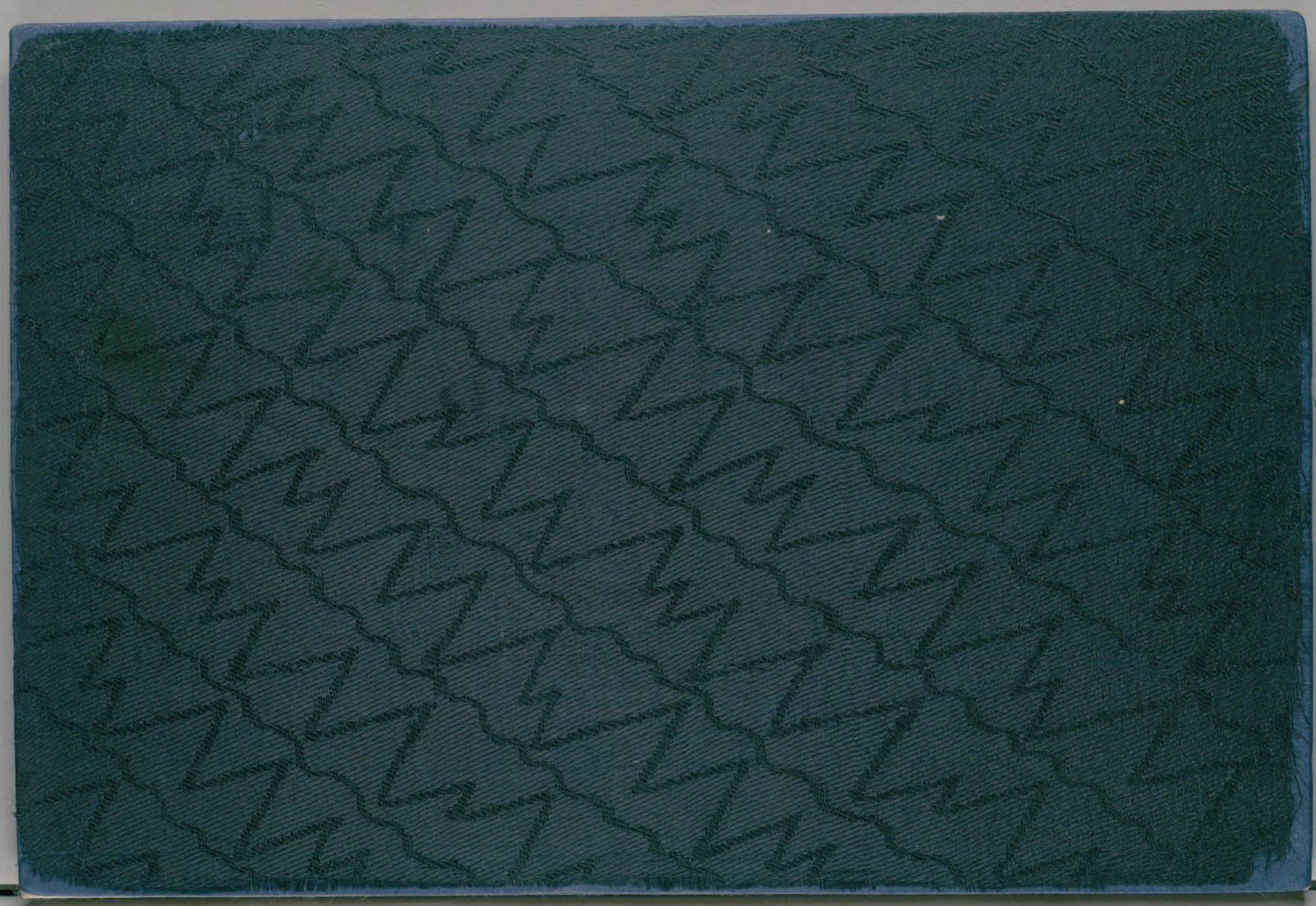

国立国会図書館　タイトル『宋紫石写生帖』　請求記号 特1-3066