829
37
4

康富記

目録

目録

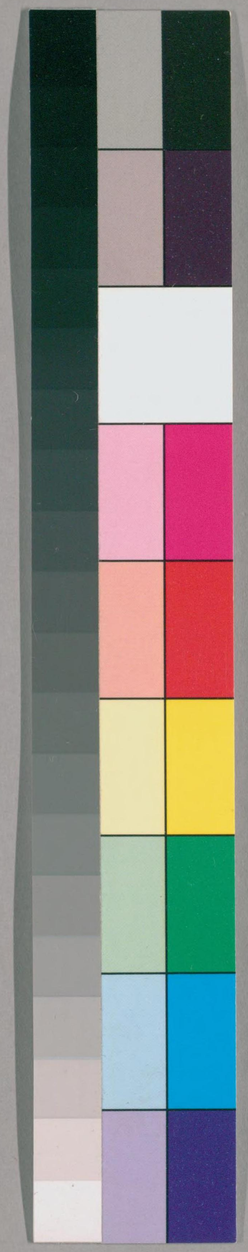

国立国会図書館　タイトル『康富記 36巻』 請求記号 829-4

ガラス使用

国立国会図書館　タイトル『康富記 36巻』 請求記号 829-4

ガラス使用

中原康富自筆日記　新寫目録

應永八年　自五月十日至六月十一日　第壹冊

同　廿四年　自八月十六日至十月十二日

同　廿五年　自七月一日八月九月十月十一月至十二月十七日　普通本無シ　第貳冊

同　廿六年　「二月三月」此貳ヶ月流布抜萃本ヲ以テ加補之　自四月至六月廿日　自筆本普通无シ　第三冊

同　廿七年　自正月五日至閏正月廿六日　自八月十六日至十二月十一日　第四冊

大正 6.1.25 製本

大正四二 圖書館

国立国会図書館　タイトル『康富記 36巻』 請求記号 829-4

ガラス使用

應永廿九年　正月　以流布拔萃本加補之　從二月一日至六月十九日　自華本写之　第五冊

同　卅年　八月廿七日　十月廿一日　九月十月以下欠　第六冊

同　卅一年　三月

正長二年　巻首欠　從八月三日記中至同月廿九日　第七冊

嘉吉二年　巻首欠　從五月廿四日六月七月至九月三十日　第八冊

同　二年　從十月　十一月至十二月廿五日　巻尾欠　第九冊

同　三年　巻首欠　從四月二日五月至六月廿九日　第拾冊

同　三年　從八月一日至九月廿九日　十一月巻首欠　從十日至十二月廿五日巻尾欠　第拾壹冊

同　四為文安元年　從正月至二月　第拾貳冊

文安元年　從三月四月五月六月闕　至閏六月廿七日巻尾欠　第拾三冊

同　元年　從七月八月九月　至十一月十六日巻尾欠　第拾四冊

国立国会図書館　タイトル『康富記 36巻』 請求記号 829-4
ガラス使用

文安四年　卷首欠　従四月二日記中五月至六月十五日卷尾欠　第拾五冊

同四年　従七月八月至九月　第拾六冊

同四年　従十月十一月至十二月　第拾七冊

同五年　正月　第拾八冊

同五年　従二月三月欠四月至五月　第拾九冊

同五年　従六月七月八月至九月　第貳拾冊

同六為寶德元年　二月三月　第廿壹冊

寶德元年　四月五月　第廿二冊

同元年　従六月七月至八月　第廿三冊

同元年　従九月十月至冈十月　第廿四冊

国立国会図書館　タイトル『康富記 36巻』 請求記号 829-4

ガラス使用

寶德元年　十一月
十二月　第廿五冊

同　二年　從二月寒肴欠二月至三月一日以下欠
五月六月　第廿六冊

同　二年　從七月八月九月十月
至十一月十五日奚尾欠　第廿七冊

同　三年　三月
七月八月　第廿八冊

同　三年　從九月寒肴欠十月十一月
至十二月　第廿九冊

享德二年　五月七月
八月十月　第卅冊

同　三年　正月二月
七月　第卅壹冊

同　三年　八月九月十月
十一月十二月　第卅二冊

同　四年　正月寒肴欠起自晉
二月三月　第卅三冊

同　四年　四月閏四月
七月十五日改元為康正元年　第卅四冊

国立国会図書館　タイトル『康富記 36巻』 請求記号 829-4
ガラス使用

享徳四為康正元年 八月 九月 十月

第卅五冊

康正元年 十一月 十二月

第卅六冊 止

惣計 卅六冊

国立国会図書館　タイトル『康富記 36巻』 請求記号 829-4

ガラス使用

829
37
4

国立国会図書館　タイトル『康富記 36巻』 請求記号 829-4

ガラス使用

国立国会図書館　　タイトル『康富記 36巻』 請求記号 829-4

ガラス使用