

北米年鑑附錄

須田 甲治 Box 39, N. S.	須田 賢太 Box 18, N. S.	鈴木 豐丸 Box 18, N. S.	佐々木 信治 661 Washington.	庄司 泰吉 818 Washington.	佐藤 一治 818 Washington.	佐伯 一治 424 Main.	矢作 善治 Box 18, N. S.
須田 甲治 Box 39, N. S.	須田 賢太 Box 18, N. S.	鈴木 豐丸 Box 18, N. S.	佐々木 信治 661 Washington.	庄司 泰吉 818 Washington.	佐藤 一治 818 Washington.	佐伯 一治 424 Main.	矢作 善治 Box 18, N. S.
須田 甲治 Box 39, N. S.	須田 賢太 Box 18, N. S.	鈴木 豐丸 Box 18, N. S.	佐々木 信治 661 Washington.	庄司 泰吉 818 Washington.	佐藤 一治 818 Washington.	佐伯 一治 424 Main.	矢作 善治 Box 18, N. S.
須田 甲治 Box 39, N. S.	須田 賢太 Box 18, N. S.	鈴木 豐丸 Box 18, N. S.	佐々木 信治 661 Washington.	庄司 泰吉 818 Washington.	佐藤 一治 818 Washington.	佐伯 一治 424 Main.	矢作 善治 Box 18, N. S.
須田 甲治 Box 39, N. S.	須田 賢太 Box 18, N. S.	鈴木 豐丸 Box 18, N. S.	佐々木 信治 661 Washington.	庄司 泰吉 818 Washington.	佐藤 一治 818 Washington.	佐伯 一治 424 Main.	矢作 善治 Box 18, N. S.
須田 甲治 Box 39, N. S.	須田 賢太 Box 18, N. S.	鈴木 豐丸 Box 18, N. S.	佐々木 信治 661 Washington.	庄司 泰吉 818 Washington.	佐藤 一治 818 Washington.	佐伯 一治 424 Main.	矢作 善治 Box 18, N. S.
須田 甲治 Box 39, N. S.	須田 賢太 Box 18, N. S.	鈴木 豐丸 Box 18, N. S.	佐々木 信治 661 Washington.	庄司 泰吉 818 Washington.	佐藤 一治 818 Washington.	佐伯 一治 424 Main.	矢作 善治 Box 18, N. S.
須田 甲治 Box 39, N. S.	須田 賢太 Box 18, N. S.	鈴木 豐丸 Box 18, N. S.	佐々木 信治 661 Washington.	庄司 泰吉 818 Washington.	佐藤 一治 818 Washington.	佐伯 一治 424 Main.	矢作 善治 Box 18, N. S.
須田 甲治 Box 39, N. S.	須田 賢太 Box 18, N. S.	鈴木 豐丸 Box 18, N. S.	佐々木 信治 661 Washington.	庄司 泰吉 818 Washington.	佐藤 一治 818 Washington.	佐伯 一治 424 Main.	矢作 善治 Box 18, N. S.
須田 甲治 Box 39, N. S.	須田 賢太 Box 18, N. S.	鈴木 豐丸 Box 18, N. S.	佐々木 信治 661 Washington.	庄司 泰吉 818 Washington.	佐藤 一治 818 Washington.	佐伯 一治 424 Main.	矢作 善治 Box 18, N. S.

四六

北米年鑑附錄

原田 新一 111 5th South.	原田 榮太郎 111 5th South.	長谷川 佐七 509 7th South.	平井 本輔 Box 498.	濱水 靜一 110 1/2 Washington.	星出 徳吉 1018 Washington.	同 1018 Washington.	廣重 幸雄 111 6th South.	東田 龜太郎 1251 Main.	同 1251 Main.	林 其章 209 9th South.	同 209 9th South.	長谷川 元助 118 5th South.	原田 研治 415 Yesler Way.	星出 菊藏 127 Preontaine Place.	原田 道助 604 King.	平岡 勘次郎 216 5th South.	平田 想太郎 1251 Main.	同 1251 Main.	原田 岸助 116 5th South.	廣重 松次郎 218 5th South.	濱崎 若一 116 5th South.	星出 七藏 113 Main, W.	濱田 松次郎 708 Maynard.	星出 清二郎 1018 Washington.	久光 隆作 207 5th South.	原田 少次郎 1102 Spruce.			
星出 萬壽男 3605 Genesee.	同 敏雄 3605 Genesee.	林谷 新左衛門 111 5th South.	長谷川 武治 666 Weller.	平井 武治 710 7th.	原田 吉太郎 418 1/2 Terrace.	廣岡 又兵衛 659 Lane.	堀 重雄 115 6th South.	平中 庄一 661 King.	同 心 661 King.	弘中 太作 618 Jackson.	濱崎 市郎右衛門 1251 Main.	同 心 1251 Main.	石丸 菊太郎 621 1/2 Weller.	井川 榮一 116 5th South.	池内 天五郎 528 Boren, N.	岸本 茂太郎 616 1/2 King.	今田 徳兵衛 Box 878.	井上 宗馬 216 2nd South.	井上 利助 500 Main.	磯部 清五郎 664 Washington.	飯田 信三 Box 878.	岩宮 密吉 218 5th South.	石光 吉三郎 614 Weller.	今宮 彌五郎 666 Dearborn.					
岩本 幸次郎 612 7th.	岩見 福次郎 416 Washington.	同 5 416 Washington.	井原 政吉 212 5th South.	井上 啓吉 1020 Main.	井原 勝雄 1251 Main.	同 心 1251 Main.	伊東 寅太郎 Box 498.	今田 幸之進 664 Dearborn.	片川 武助 1022 Pike.	加藤 安助 Box 498.	河野 宗助 Box 498.	鹿島 宗助 Box 498.	鹿島 宗助 Box 498.	鹿島 宗助 Box 498.	鹿島 宗助 Box 498.	鹿島 宗助 Box 498.	鹿島 宗助 Box 498.	鹿島 宗助 Box 498.	鹿島 宗助 Box 498.	鹿島 宗助 Box 498.	鹿島 宗助 Box 498.	鹿島 宗助 Box 498.	鹿島 宗助 Box 498.	鹿島 宗助 Box 498.	鹿島 宗助 Box 498.	鹿島 宗助 Box 498.	鹿島 宗助 Box 498.	鹿島 宗助 Box 498.	
岩本 幸次郎 612 7th.	岩見 福次郎 416 Washington.	同 5 416 Washington.	井原 政吉 212 5th South.	井上 啓吉 1020 Main.	井原 勝雄 1251 Main.	同 心 1251 Main.	伊東 寅太郎 Box 498.	今田 幸之進 664 Dearborn.	片川 武助 1022 Pike.	加藤 安助 Box 498.	河野 宗助 Box 498.	鹿島 宗助 Box 498.	鹿島 宗助 Box 498.	鹿島 宗助 Box 498.	鹿島 宗助 Box 498.	鹿島 宗助 Box 498.	鹿島 宗助 Box 498.	鹿島 宗助 Box 498.	鹿島 宗助 Box 498.	鹿島 宗助 Box 498.	鹿島 宗助 Box 498.	鹿島 宗助 Box 498.	鹿島 宗助 Box 498.	鹿島 宗助 Box 498.	鹿島 宗助 Box 498.	鹿島 宗助 Box 498.	鹿島 宗助 Box 498.	鹿島 宗助 Box 498.	
岩本 幸次郎 612 7th.	岩見 福次郎 416 Washington.	同 5 416 Washington.	井原 政吉 212 5th South.	井上 啓吉 1020 Main.	井原 勝雄 1251 Main.	同 心 1251 Main.	伊東 寅太郎 Box 498.	今田 幸之進 664 Dearborn.	片川 武助 1022 Pike.	加藤 安助 Box 498.	河野 宗助 Box 498.	鹿島 宗助 Box 498.	鹿島 宗助 Box 498.	鹿島 宗助 Box 498.	鹿島 宗助 Box 498.	鹿島 宗助 Box 498.	鹿島 宗助 Box 498.	鹿島 宗助 Box 498.	鹿島 宗助 Box 498.	鹿島 宗助 Box 498.	鹿島 宗助 Box 498.	鹿島 宗助 Box 498.	鹿島 宗助 Box 498.	鹿島 宗助 Box 498.	鹿島 宗助 Box 498.	鹿島 宗助 Box 498.	鹿島 宗助 Box 498.	鹿島 宗助 Box 498.	鹿島 宗助 Box 498.

山口縣

四七

小松利平 666 Dearborn.	小松長五郎 673 Kline.	柏木要藏 819 Yealer Way.	同 819 Yealer Way.	同 819 Yealer Way.	同 1020 Main.	古關退助 818 Washington.	川野常治 500 Main.	水野久三郎 818 Washington.	町田德兵衛 510-A Terrace.	水井榮吉 1020 Main.	武藤松三郎 508 1/2 Main.	同 508 1/2 Main.	茂木定助 A-511 7th South.	長濱友衛 Box 878.	四井傳之助 Box 26, N. S.	中井傳之助 Box 878.	野坂兵衛 1020 Main.	野地三郎 1020, Main.	中里市松 614 Weiler.	
大竹茂雄 Box 101.	大内民憲 1020 Main.	大橋正平 209 9th South.	大橋忠次 120 4th South.	岡崎義造 2135 1st.	岡崎義平 2135 1st.	岡崎義吉 725 Dearborn.	岡崎義吉 725 Dearborn.	岡崎義吉 725 Dearborn.	岡崎義吉 725 Dearborn.	岡崎義吉 725 Dearborn.	岡崎義吉 725 Dearborn.	岡崎義吉 725 Dearborn.	岡崎義吉 725 Dearborn.	岡崎義吉 725 Dearborn.	岡崎義吉 725 Dearborn.	岡崎義吉 725 Dearborn.	岡崎義吉 725 Dearborn.	岡崎義吉 725 Dearborn.	岡崎義吉 725 Dearborn.	岡崎義吉 725 Dearborn.
藤川新次 818 Washington.	藤川新次 818 Washington.	藤川新次 818 Washington.	藤川新次 818 Washington.	藤川新次 818 Washington.	藤川新次 818 Washington.	藤川新次 818 Washington.	藤川新次 818 Washington.	藤川新次 818 Washington.	藤川新次 818 Washington.	藤川新次 818 Washington.	藤川新次 818 Washington.	藤川新次 818 Washington.	藤川新次 818 Washington.	藤川新次 818 Washington.	藤川新次 818 Washington.	藤川新次 818 Washington.	藤川新次 818 Washington.	藤川新次 818 Washington.	藤川新次 818 Washington.	藤川新次 818 Washington.
藤川新次 818 Washington.	藤川新次 818 Washington.	藤川新次 818 Washington.	藤川新次 818 Washington.	藤川新次 818 Washington.	藤川新次 818 Washington.	藤川新次 818 Washington.	藤川新次 818 Washington.	藤川新次 818 Washington.	藤川新次 818 Washington.	藤川新次 818 Washington.	藤川新次 818 Washington.	藤川新次 818 Washington.	藤川新次 818 Washington.	藤川新次 818 Washington.	藤川新次 818 Washington.	藤川新次 818 Washington.	藤川新次 818 Washington.	藤川新次 818 Washington.	藤川新次 818 Washington.	藤川新次 818 Washington.

田田

手代木平吉 1023 Kline.	武内成成 616 1/2 Kline.	武内成成 819 Yealer Way.	高橋原助 819 Yealer Way.	氏家 Box 711.	波邊保助 111 9th South.	波邊伊兵衛 819 Yealer Way.	波邊一明 519 1/2 7th.	波邊安之助 819 Yealer Way.	山崎正人 112 10th South.	同 112 10th South.	同 666 Dearborn.	矢吹直維 819 Yealer Way.	矢吹結城 819 Yealer Way.	遊佐吉 Box 26, N. S.	矢吹總司 116 2nd South.	横澤龜次郎 819 Yealer Way.	横田仲衛 616 1/2 Kline.	横山蓬 Box 25, N. S.	矢山真 519 1/2 7th South.	横山真 207 5th South.
秋山吉藏 811 Lane.	古谷茂八 Box 73, N. S.	藤井芳信 1020 Main.	平坂鹿次郎 502 Jackson.	濱崎岩藏 1020 Main.	早川三郎 710 Lane.	長谷川三郎 1309 Main.	岩井猪之助 1251 Main.	池田久治郎 1315 1st.	吉原一郎 1020 Main.	木村吉 811 Lane.	木村吉 811 Lane.	木村吉 811 Lane.	木村吉 811 Lane.	同 811 Lane.	木村吉 811 Lane.	木村吉 811 Lane.	木村吉 811 Lane.	加藤米藏 502 Jackson.	金田仁作 Box 73, N. S.	
藤川新次 818 Washington.	藤川新次 818 Washington.	藤川新次 818 Washington.	藤川新次 818 Washington.	藤川新次 818 Washington.	藤川新次 818 Washington.	藤川新次 818 Washington.	藤川新次 818 Washington.	藤川新次 818 Washington.	藤川新次 818 Washington.	藤川新次 818 Washington.	藤川新次 818 Washington.	藤川新次 818 Washington.	藤川新次 818 Washington.	藤川新次 818 Washington.	藤川新次 818 Washington.	藤川新次 818 Washington.	藤川新次 818 Washington.	藤川新次 818 Washington.	藤川新次 818 Washington.	藤川新次 818 Washington.
藤川新次 818 Washington.	藤川新次 818 Washington.	藤川新次 818 Washington.	藤川新次 818 Washington.	藤川新次 818 Washington.	藤川新次 818 Washington.	藤川新次 818 Washington.	藤川新次 818 Washington.	藤川新次 818 Washington.	藤川新次 818 Washington.	藤川新次 818 Washington.	藤川新次 818 Washington.	藤川新次 818 Washington.	藤川新次 818 Washington.	藤川新次 818 Washington.	藤川新次 818 Washington.	藤川新次 818 Washington.	藤川新次 818 Washington.	藤川新次 818 Washington.	藤川新次 818 Washington.	藤川新次 818 Washington.

福井縣

田田

北米年鑑附錄

田邊繁雄 666 Dearborn.	寺川源七 502 Jackson.	竹內重藏 510 Main.	寺本工三 707 7th South.	白井長兵衛 502 Jackson.	佐藤泰市 Box 98, N. S.	宇部宮清吉 314 Washington.	上田 崇 1039 Main.	山本 巖 1020 Main.	山本益太郎 414 Washington.	同 人 414 Washington.	同 寛治 Box 73, N. S.	横山 仁 Box 73, N. S.	淺田 甚二 1020 Main.	有田大藏 216 6th.	有木利吉 515 James.	安藤増之助 Box 498.			
菅 柳倉吉 666 Dearborn.	淺田雄吉 216 2nd South.	安部 龜吉 514 3rd.	道休登三郎 118 4th South.	藤島守市 666 Dearborn.	藤田清太郎 220 1/2 Washington.	藤村 一七 212 5th South.	藤藤 崇吉 163 Washington.	濱田時次郎 1020 Main.	濱田 兩太郎 506 6th.	同 人 506 6th.	同 房 506 6th.	芳賀 禮 1020 Main.	萩尾 瓦太 610 Maynard.	原 房吉 515 James.	牛田門太郎 666 Dearborn.	保坂寅吉 514 3rd.	樋口繁太郎 115 Main, W.	樋口 繁太郎 82 Yeeler Way.	原 門彦太郎 216 2nd South.
早野虎治 515 James.	平岡徳次郎 116 5th South.	橋本元市 Box 498.	平田益真雄 517 6th South.	原田 昇吉 515 James.	原田 俊助 711 Jefferson.	一瀬 猪吉 Box 1824.	井上勝次郎 657 Weller.	今村 卯作 666 Dearborn.	原 喜八郎 666 Dearborn.	伊藤 國造 522-A Main.	井上 敬太郎 514 3rd.	井上 房吉 Box 878.	神崎 喜三郎 Box 711.	加藤 重利 Box 513.	加藤 重九十九 412 1/2 Main.	加藤 重太郎 666 Dearborn.	神崎 登吉 309 2nd South.	神崎 下五平 226 6th.	同 人 506 6th.

北米年鑑附錄

同 清 506 6th.	金澤 心彦 120 4th South.	甲木 康夫 666 Dearborn.	喜多山守三郎 609 1/2 Yeeler Way.	加來作兵衛 209 5th South.	菊竹 經義 666 Dearborn.	加來 六藏 209 5th South.	柿西 藤一郎 118 4th South.	同 人 118 4th South.	古賀 知二 Box 43, N. S.	龜田 勘次郎 173 1/2 8th South.	同 人 173 1/2 8th South.	同 清 173 1/2 8th South.	近藤 清五郎 116 4th South.	近藤 與吉 666 Dearborn.	小原 松吉 666 Dearborn.	栗原 宗市 666 Dearborn.	衣笠 孝十郎 1039 Main.	神下 友太郎 606 6th.	鎌浦 吉三郎 666 Dearborn.	古賀 吉三郎 701 Washington.	松崎 時太郎 84 Main.	三原 重三郎 70 Yeeler Way.	守田 福太郎 415 Washington.	松田 富平 515 James.
盛田 秀三 661 Washington.	松清 源藏 Box 95, N. S.	松本 周二 506 6th.	宮崎 弘道 609 1/2 Yeeler Way.	宮崎 藤吉 666 Dearborn.	政本 龜吉 966 Denny Way.	森 嘉市 314 Washington.	松尾 庄市 600 Jackson.	松本 角之助 666 Dearborn.	增田 豊 514 3rd.	西田 安藏 84 Main.	同 幸藏 84 Main.	中川 松藏 84 Main.	野村 久治 318 Washington.	野見山 清三郎 666 Dearborn.	永宮 貞松 508 1/2 Main.	西田 眞次 84 Main.	同 米子 84 Main.	西田 現吉 84 Main.	中村 源太郎 515 James.	中村 勇太郎 515 James.	能美 寛夫 Box 518.	中川 喜久太 717 7th South.	西村 忠吉 207 5th South.	西村 新次郎 Box 518.
水松 太郎 707 Dearborn.	野村 兼吉 115 W. Main.	野村 兼吉 666 Dearborn.	中川 安太郎 404 Main.	同 人 404 Main.	同 人 404 Main.	水松 久 1023 King.	同 人 616 King.	同 人 616 King.	同 人 616 King.	西 俊四郎 6649 42nd South.	西 水與助 314 Washington.	中 水與助 217 5th South.	中 垣倉大 A 520 Main.	中山 善四郎 701 Washington.	西 依馬次郎 518 6th South.	同 人 5049 42nd South.	同 人 5049 42nd South.	大村 關造 212 6th South.	大田 喜代奇 212 5th South.	小田 久米吉 212 5th South.	尾崎 藤平 212 5th South.	隱塚 新兵衛 666 Dearborn.	大村 政夫 515 James.	岡部 恒太 666 Dearborn.

北米年鑑附錄

同村寬藏 422 Main. 1403 1st.	奧野之吉 204 Washington. 213 9th South.	尾崎妙太郎 818 Washington. 423 Maynard.	鈴木榮之助 1037 Main. 1039 Main.	鈴木實市 207 8th South. Box 68, N. S.	下地彌吉 Nippon Station.	上村香枝 666 Dearborn. 207 5th South.	渡邊傳一 213 9th.	滋賀縣		阿部三三 1020 Main. 112 Prefontaine Place.	朝倉龍太郎 112 Prefontaine Place. 5618 R. R. South.
O 之部											
同村寬藏 422 Main. 1403 1st.	江南京太郎 209 9th South. Box 1506.	榎本總兵衛 Box 1506. Box 1506.	藤岡智英 1020 Main. 1020 Main.	藤田谷平 129 Yesler Way West. 120 4th South.	藤野大郎 521 6th South. 112 Prefontaine Place.	藤野大吉 112 Prefontaine Place. 112 Prefontaine Place.	藤原三郎 Box 1506. Box 1506.	藤原彦太郎 Box 1506. Box 1506.	同新太郎 Box 1506. Box 1506.	同藤田孝二 1020 Main. 666 Dearborn.	藤田豐吉 216 2nd South. 210 1/2 Main.
D 之部											
E 之部											
F 之部											
G 之部											
H 之部											
正田善太郎 521 6th South. 112 Prefontaine Place.	正田善三郎 521 6th South. Box 1506.	正田善太郎 112 Prefontaine Place. 521 6th South.	正田善太郎 Box 1506. 112 Prefontaine Place.	正田善太郎 Box 1506. 112 Prefontaine Place.	正田善太郎 Box 1506. 112 Prefontaine Place.	正田善太郎 Box 1506. 112 Prefontaine Place.	正田善太郎 Box 1506. 112 Prefontaine Place.	正田善太郎 Box 1506. 112 Prefontaine Place.	正田善太郎 Box 1506. 112 Prefontaine Place.	正田善太郎 Box 1506. 112 Prefontaine Place.	正田善太郎 Box 1506. 112 Prefontaine Place.
I 之部											

北米年鑑附錄 (63)

北川増太郎 Box 1506.	北川又次郎 Box 1506.	北澤常太郎 Box 1506.	木村周太郎 Box 1506.	北村藤吉 214 1/2 4th South. Box 1506.	北村駒藏 Box 1506.	北村修三郎 Box 1506.	木村大太郎 112 Prefontaine Place. 112 Prefontaine Place.	木村香松 112 Prefontaine Place. 112 Prefontaine Place.	北川雄七 112 Prefontaine Place. 112 Prefontaine Place.	同又次郎 Box 1506.	北村新彌 214 1/2 4th South. 216 2nd South.	川部敬太郎 517 Washington. 517 Washington.	木村時次郎 517 Washington. 517 Washington.	同時次郎 517 Washington. 517 Washington.	北川吉太郎 Box 1506. Box 1506.	川村清太郎 Box 1506. 806 7th South.	木村佐吉 704 Dearborn. 704 Dearborn.	小島乙吉 704 Dearborn. 704 Dearborn.	小島岩松 704 Dearborn.
K 之部																			
L 之部																			
M 之部																			
N 之部																			
O 之部																			
川上外次郎 412 1/2 Main.	松林善八 Box 1506.	宮村庄吉 Box 1856. Box 1506.	村岡庄三郎 Box 1506.	森市治良 Box 1506. 112 Prefontaine Place.	木島善次郎 412 1/2 Main. 418 5th South.	宮尾五郎 418 5th South. 418 5th South.	同石松 418 5th South. Box 1506.	松井大四郎 R. F. D. No. 1, Seattle. Box 1506.	松井龍吉 118 4th South. Box 513.	森秀次郎 414 5th South. 414 5th South.	同時次郎 414 5th South. 414 5th South.	同時次郎 414 5th South. 414 5th South.	同時次郎 414 5th South. 414 5th South.	同時次郎 414 5th South. 414 5th South.	同時次郎 414 5th South. 414 5th South.	同時次郎 414 5th South. 414 5th South.	同時次郎 414 5th South. 414 5th South.	同時次郎 414 5th South. 414 5th South.	同時次郎 414 5th South. 414 5th South.

滋賀縣

大川

茨野上造 412½ Main.	大橋庄太郎 Box 1506.	大村左一 701 Washington.	大林喜三郎 666 Dearborn.	尾本岩太郎 501½ Yesler Way.	同 501½ Yesler Way.	大橋豐茂 112 Prefontaine Place.	S 之部			清水與三吉 Box 846.	島田徳太郎 Box 1856.	同 Box 1856.	清水新三 Prefontaine Place.	澤田傳一 521 6th South.	下村精榮 118 4th South.	清水與三太郎 Box 1506.	佐藤幹太郎 Box 1506.	清水與三吉 112 Prefontaine Place.	曾我大古 112 Prefontaine Place.	清水幸左衛門 112 Prefontaine Place.	柴田作藏 112 Prefontaine Place.	柴田善作 112 Prefontaine Place.	宮森捨次郎 Box 1506.	一水徳之助 112 11th South.	佐々木又吉 Box 1506.	志茂清吉 1020 Main.	曾我家鶴 712½ Maynard.
佐々木定治郎 504 9th.	岡田平太郎 512½ Yesler Way.	曾我義久 712½ Maynard.	澤村源太郎 519 James.	同 519 James.	T 之部			谷村徳次郎 517 Washington.	田中發藏 700 Main.	宮江卯藏 1251 Main.	田村權之丞 1020 Main.	塚木仁右衛門 666 Dearborn.	辻末吉 112 Prefontaine Place.	土田善次郎 112 Prefontaine Place.	寺村乙治郎 112 Prefontaine Place.	土田林三郎 112 Prefontaine Place.	谷藤和吉 412½ Main.	田村貞次郎 1020 Main.	塚本房雄 Box 1506.	寺倉與徳吉 527 Jackson.	塚木仁右衛門 666 Dearborn.	田中新一 1812 Harvard.	辻野久吉 704 Dearborn.	田口六藏 Box 1506.	田邊繁太郎 Box 1506.	外村定七 412½ Main.	
内堀與吉 521 6th South.	同 521 6th South.	内堀源太郎 112 Prefontaine Place.	宇野茂七 Box 1506.	内堀三郎 Box 1506.	W 之部			和田利政 Care Jap. Cong. Church.	Y 之部			山本甚三 527 Jackson.	山本善八 Cr. Oriental Trading Co.	山田松太郎 Box 1856.	柳木鶴吉 Box 1506.	安原末次郎 112 Prefontaine Place.	橋田徳治郎 Box 1506.	吉田徳吉 112 Prefontaine Place.	吉田徳之助 Box 1506.	同 207 6th South.	安原助左衛門 Box 1506.	吉川助八 1020 Main.	吉島豊太郎 712½ Maynard.	吉澤徳三郎 1020 Main.			

島根縣																	
A 之部																	
荒井寅吉 410 Main.	安達三郎 1019 Pike.	細野種次 Box 711.	日高勲五 573 King.	石井徹 400 Main.	石津隆之助 400 Main.	伊藤藤一 422½ Main.	伊藤愛吉 508½ Main.	今田經信 216 2nd South.	池田啓 112 Prefontaine Place.	河野藤次郎 404 Main.	幸田文輔 421 Jefferson.	藤本竹松 121 9th South.	岸健四郎 673 King.	川崎吉太郎 701 Main.	古藤金次郎 Box 61, N. S.	宮本文市 1020 Main.	三原源治 216 5th South.
H 之部																	
同 216 5th South.	同上 517 6th South.	小笠原義治 1531 13th South.	杉浦三郎 207 5th South.	新宮真三郎 507 Jackson.	竹中隆發 1020 Main.	同 517 Washington.	多々納利一 673 King.	同 813 6th South.	同 813 6th South.	同 706 Main.	淡野西郎 Box 25, N. S.	青木重次郎 Box 25, N. S.	朝原金次郎 213 8th South.	同 213 8th South.	青木誠吉 423 Maynard.	青木米次郎 423 Maynard.	同 661 Washington.
O 之部																	
S 之部																	
T 之部																	
A 之部																	
B 之部																	
E 之部																	
F 之部																	
H 之部																	
I 之部																	

錄附錄年米北

川口平四郎	423 Maynard.	同	甲田友吉	311 Main.
清見原一義	661 Washington.	同	同	311 Main.
桐原吉	423 Maynard.	同	久保田雅太郎	666 Dearborn.
同	423 Maynard.	同	川口金次	1020 Main.
同	423 Maynard.	同	川島利助	211 1st South.
同	Care Hotel Lincoln.	同	川島龜一	1018 Main.
同	Care Hotel Lincoln.	同	川原來助	Box 1824.
木元又吉	623 Weller.	同	木村久次郎	666 Dearborn.
木元勝吉	623 Weller.	同	川木二郎	414 Main.
川口正次郎	314 5th South.	同	川田八郎	322 5th South.
盤地教四郎	84 Main.	同	川上隆敏	125 9th.
同	84 Main.	同	桑原純一	414 Main.
同	Box 52, N. S.	同	柏原坂次郎	121 Maynard.
同	Box 27, N. S.	同	加藤正雄	920 9th South.
同	600 Jackson.	同	加藤安太郎	920 9th South.
同	Box 878.	同	同	920 9th South.
同	523 Cloverdale.	同	同	707 6th South.
同	523 Cloverdale.	同	同	115 1/2 5th South.
同	719 6th South.	同	同	115 1/2 5th South.
同	719 6th South.	同	同	423 Maynard.
同	519 1/2 7th South.	同	同	520 Main.
同	120 4th South.	同	同	Box 82, N. S.
同	412 Federal Building.	同	同	Box 92, N. S.
同	311 Main.	同	同	806 7th South.
同	311 Main.	同	同	522 Jackson.
同	311 Main.	同	同	411 Yester Way.

錄附錄年米北

同	411 Yester Way.	同	同	417 Maynard.
同	411 Yester Way.	同	同	509 King.
同	207 5th South.	同	同	509 King.
同	419 1/2 Washington.	同	同	509 King.
同	419 1/2 Washington.	同	同	806 Jackson.
同	819 Washington.	同	同	506 1/2 Jackson.
同	218 5th South.	同	同	1020 Main.
同	152 9th South.	同	同	600 Jackson.
同	407 1/2 Yester Way.	同	同	Box 57, N. S.
同	218 5th South.	同	同	614 1/2 Jefferson.
同	506 1/2 Jackson.	同	同	Box 55, N. S.
同	222 10th South.	同	同	707 Main.
同	305 14th South.	同	同	711 Weller.
同	314 5th South.	同	同	423 Maynard.
同	615 6th South.	同	同	118 4th South.
同	615 6th South.	同	同	410 Main.
同	615 6th South.	同	同	410 Main.
同	1020 Main.	同	同	661 Washington.
同	Box 40, N. S.	同	同	110 1/2 Washington.
同	Box 40, N. S.	同	同	600 Jackson.
同	522 Jackson.	同	同	623 Weller.
同	522 Jackson.	同	同	623 Weller.
同	419 1/2 Washington.	同	同	623 Weller.
同	419 1/2 Washington.	同	同	623 Weller.
同	666 Dearborn.	同	同	623 Weller.
同	417 Maynard.	同	同	623 Weller.

錄 附 錄 年 米 北

正田初藏	172½ Elieght.	同	208 7th South.	中谷農太郎	1102 East Spruce.
村中鐵助	711 Weller.	同	208 7th South.	同	1102 East Spruce.
萬田竹三郎	666 Dearborn.	同	208 7th South.	同	1102 East Spruce.
村田次雄	666 Dearborn.	同	208 7th South.	同	1102 East Spruce.
前田又次	125 9th.	同	666 Dearborn.	同	665 Weller.
松尾光次	121 Maynard.	同	422½ Main.	同	214 1st South.
同	121 Maynard.	同	618½ Jackson.	同	818 Washington.
同	121 Maynard.	同	522 Main.	同	Box 1376.
同	410 Main.	同	522 Main.	同	1020 Main.
同	Box 1075.	同	522 Main.	同	213 9th South.
同	806 7th South.	同	522 Main.	同	217 9th South.
同	422½ Main.	同	522 Jackson.	同	217 9th South.
同	423 Maynard.	同	600 Jackson.	同	423 Maynard.
同	216 2nd South.	同	Rear 511 7th.	同	212 5th South.
同	1722 1st South.	同	600 Jackson.	同	1020 Main.
同	407½ Yeeler Way.	同	600 Jackson.	同	208 7th South.
同	Box 57, N. S.	同	423 Maynard.	同	1020 Main.
同	212 5th South.	同	423 Maynard.	同	208 7th South.
同	314 5th South.	同	600 Jackson.	同	Box 55, N. S.
同	422 Washington.	同	600 Jackson.	同	1020 Main.
同	422 Washington.	同	1535 1st.	同	509 King.
同	415 Washington.	同	600 Jackson.	同	516 Jackson.
同	415 Washington.	同	526 Boren.	同	927 Yeeler Way.
同	415 Washington.	同	614½ Jefferson.	同	302 2nd South.
同	422 Washington.	同	412½ Main.	同	Box 82, N. S.
同	422 Washington.	同	212 5th South.	同	608 King.
同	118 4th South.	同	818 Washington.	同	608 King.
同	208 7th South.	同		同	312 5th South.
同		同		同	Box 82, N. S.

錄 附 錄 年 米 北

水田嶺吉	1020 Main.	大田嶺吉	614½ Jefferson.	小野嶺吉	312 5th South.
同	515 Jackson.	同	614½ Jefferson.	同	1219 Yeeler Way.
同	515 Jackson.	同	614½ Jefferson.	同	
同	1424 7th West.	同	423 Maynard.	同	
同	614 Weller.	同	806 7th South.	同	
同	614 Weller.	同	Box 878.	同	
同	516 Jackson.	同	Box 1824.	同	
同	614 Weller.	同	600 Jackson.	同	
同	517 James.	同	600 Jackson.	同	
同	520-A Main.	同	600 Jackson.	同	
同	717 7th South.	同	519 King.	同	
同	423 Maynard.	同	423 Maynard.	同	
同	616 6th South.	同	660 Dearborn.	同	
同	1042½ King.	同	660 Dearborn.	同	
同	711 Weller.	同	660 Dearborn.	同	
同	1039 Main.	同	Box 27, N. S.	同	
同	207 5th South.	同	1039 Main.	同	
同	Box 878.	同	Rear 511 7th.	同	
同	608 King.	同	673 King.	同	
同	423 Maynard.	同	520 Main.	同	
同		同	519 King.	同	
同		同	411 Yeeler Way.	同	
同		同	711 Weller.	同	
同		同	415 Washington.	同	
同		同	509 King.	同	
同		同	423 Maynard.	同	
同		同	423 Maynard.	同	

同

同

錄附鑑年米北

同會根精太郎	311 Main.	杉原志郎	423 Maynard.	谷川佐太郎	Box 878.
下田伊吉	218 5th South.	島田徳一	711 Weller.	竹野中四郎	Box 82, N. S.
同下田伊吉	423 Maynard.	鈴木徳一	1018 Main.	竹田米吉	1020 Main.
下田伊吉	423 Maynard.	同鈴木徳一	1018 Main.	竹田米吉	218 5th South.
同下田伊吉	423 Maynard.	新藤徳次郎	Care Pacific Hospital.	同下田米吉	707 Main.
下田伊吉	423 Maynard.	同新藤徳次郎	423 Maynard.	同下田米吉	707 Main.
同下田伊吉	520 6th South.	同新藤徳次郎	423 Maynard.	同下田米吉	707 Main.
同下田伊吉	520 6th South.	同新藤徳次郎	423 Maynard.	同下田米吉	707 Main.
同下田伊吉	423 Maynard.	同新藤徳次郎	806 Jackson.	同下田米吉	217 9th South.
同下田伊吉	520 6th South.	同新藤徳次郎	518 6th South.	同下田米吉	927 Yesler Way.
同下田伊吉	Box 878.	同新藤徳次郎	Box 846.	同下田米吉	423 Maynard.
同下田伊吉	Box 498.	同新藤徳次郎	312 5th South.	同下田米吉	Box 1824.
同下田伊吉	Box 498.	同新藤徳次郎	312 5th South.	同下田米吉	819 Washington.
同下田伊吉	Box 498.	同新藤徳次郎	312 5th South.	同下田米吉	506 1/2 Jackson.
同下田伊吉	Box 498.	同新藤徳次郎	312 5th South.	同下田米吉	657 King.
同下田伊吉	Box 498.	同新藤徳次郎	312 5th South.	同下田米吉	423 Maynard.
同下田伊吉	Box 498.	同新藤徳次郎	312 5th South.	同下田米吉	Box 82, N. S.
同下田伊吉	Box 498.	同新藤徳次郎	312 5th South.	同下田米吉	423 Maynard.
同下田伊吉	Box 498.	同新藤徳次郎	312 5th South.	同下田米吉	614 Weller.
同下田伊吉	Box 498.	同新藤徳次郎	312 5th South.	同下田米吉	520 6th South.
同下田伊吉	Box 498.	同新藤徳次郎	312 5th South.	同下田米吉	111 5th South.
同下田伊吉	Box 498.	同新藤徳次郎	312 5th South.	同下田米吉	803 Dearborn.

中四

錄附鑑年米北

同高津	803 Dearborn.	同高津	118 4th South.	同高津	Box 878.
高津	216 2nd South.	同高津	113 9th South.	同高津	Box 878.
高津	706 Main.	同高津	113 9th South.	同高津	Box 878.
高津	1020 Main.	同高津	709 Main.	同高津	500 King.
高津	115 5th South.	同高津	522 Main.	同高津	1018 Main.
高津	509 King.	同高津	506 Jackson.	同高津	509 King.
高津	Box 878.	同高津	422 Main.	同高津	717 6th South.
高津	412 1/2 Main.	同高津	422 Main.	同高津	717 6th South.
高津	423 Maynard.	同高津	422 Main.	同高津	212 5th South.
高津	806 7th South.	同高津	422 1/2 Main.	同高津	Box 878.
高津	Box 1376.	同高津	422 1/2 Main.	同高津	711 Weller.
高津	Box 1376.	同高津	422 1/2 Main.	同高津	711 Weller.
高津	1018 Main.	同高津	614 Weller.	同高津	711 Weller.
高津	519 Janes.	同高津	423 Maynard.	同高津	711 Weller.
高津	419 1/2 Washington.	同高津	416 Main.	同高津	Box 711.
高津	419 1/2 Washington.	同高津	Box 513.	同高津	423 Maynard.
高津	Box 55, N. S.	同高津	509 King.	同高津	423 Maynard.
高津	614 Weller.	同高津	Box 176, Georgetown.	同高津	423 Maynard.
高津	411 Yesler Way.	同高津	415 Washington.	同高津	218 5th South.
高津	707 1/2 Yesler Way.	同高津	415 Washington.	同高津	Box 168, University Sta.
高津	707 1/2 Yesler Way.	同高津	721 Main.	同高津	Box 57, N. S.
高津	707 1/2 Yesler Way.	同高津	721 Main.	同高津	Box 57, N. S.
高津	1251 Main.	同高津	422 1/2 Main.	同高津	218 5th South.
高津	1251 Main.	同高津	208 8th.	同高津	410 Main.
高津	1251 Main.	同高津	422 1/2 Main.	同高津	410 Main.
高津	415 Washington.	同高津	712 Maynard.	同高津	410 Main.

高津

中四

錄附錄年米北

山根正太郎	217 9th South.	山本國川郎	118 4th South.	同	415 Washington.
同	217 9th South.	山口勝吉	927 Yesler Way.	山木川吉	314 5th South.
同	217 9th South.	山本大作	Box 176, Georgetown.	入谷貞吉	820 7th South.
橫田種吉	312 5th South.	吉原慶太郎	666 Dearborn.	同	524 820 7th South.
頼岡徳太郎	419 Jefferson.	吉本新太郎	Nippon Station.	山田貞吉	204 1/2 Main.
頼岡徳太郎	419 Jefferson.	山吉今吉	314 5th South.	吉田貞吉	615 6th South.
同	419 Jefferson.	山田他助吉	407 1/2 Yesler Way.	吉村徳太郎	412 6th South.
同	419 Jefferson.	山田他助吉	407 1/2 Yesler Way.	同	412 6th South.
同	410 Main.	同	407 1/2 Yesler Way.	同	520 Main.
同	410 Main.	山田他助	407 1/2 Yesler Way.	同	520 Main.
吉田豊吉	616 King.	山中他助	411 Yesler Way.	山本秀一	522 Main.
吉田豊吉	1020 Main.	同	411 Yesler Way.	吉村保太郎	412 1/2 Main.
山田三郎	Box 513.	同	411 Yesler Way.	吉原慶太郎	423 Maynard.
吉原徳十郎	208 7th South.	吉野祖郎大	207 5th South.	同	717 7th South.
能方泉	519 6th South.	同	218 5th South.	山田芳五郎	133 1/2 7th South.
同	519 6th South.	同	218 5th South.	山田芳五郎	407 1/2 Yesler Way.
同	519 6th South.	同	218 5th South.	山田芳五郎	423 Maynard.
同	519 6th South.	同	610 7th South.	山田芳五郎	1020 Main.
同	519 6th South.	同	719 6th South.	同	415 Washington.
同	519 6th South.	同	719 6th South.	同	
同	519 6th South.	同	719 6th South.	同	
同	519 6th South.	同	719 6th South.	同	
同	519 6th South.	同	719 6th South.	同	
同	519 6th South.	同	719 6th South.	同	
同	519 6th South.	同	719 6th South.	同	
同	519 6th South.	同	719 6th South.	同	
同	519 6th South.	同	719 6th South.	同	
同	519 6th South.	同	719 6th South.	同	
同	519 6th South.	同	719 6th South.	同	
同	519 6th South.	同	719 6th South.	同	
同	519 6th South.	同	719 6th South.	同	

錄附錄年米北

帝國大使館	1310 N St. N. W., Washington, D. C.	華州日本人會	Nippon Kan, Cor. Maynard and Wash.
大使官宅	1321 K St., Washington, D. C.	シムラヤ日本人會	701 Washington St.; L 2491.
在國公使館	Legation du Japon, a Mexico, Mexico.	實業俱樂部	Nippon Kan; 3607.
總領事館	221 Sansome St., San Francisco, Cal.	東京俱樂部	Central Building; 1902.
總領事館	60 Wall St., New York.	山田日本人俱樂部	407 6th Ave.; L 3977.
總領事館	385 Laurier Ave., E St., Ottawa, Canada.	同	121 9th Ave. S.; 2624.
總領事館	Lot 541, Ground 1, Vancouver, B. C.	同	508 1/2 Main St.; 5635.
總領事館	Chamber of Commerce Bldg., Chicago.	同	420 Main St.; R 3640.
總領事館	306-6-7 Central Bldg., Seattle, Wash.	同	527 Jackson St.; 2920.
總領事館	216-220 Henry Bldg., Portland, Ore.	同	216 5th Ave. S.; 5218.
總領事館	Cor. Post and Bentanta Sts., Honolulu.	同	666 Dearborn St.; 2480.
總領事館	SEATTLE, WASHINGTON.	同	1015 Yesler Way; R 3809.
總領事館	Central Bldg., A 5417; Main 515.	同	515 James St.; A 2275.
總領事館	320 30th Ave., Maple. 806	同	114 11th Ave. S.; L 4951.
		同	213 7th Ave. S.; L 2758.
		同	217 5th Ave. S.; 619.
		同	655 1/2 Weller St.; 892.
		同	508 1/2 Main St.; 5635.
		同	309 Maynard Ave.; 5841.

在米日本人住所姓名錄

(明治四十三年十二月調查)

同

同

北米年鑑附錄

新海縣人會	1227 Main St.	日本基督教青年會	408 1/2 Main St.
奈瓦縣人會	502 Main St.; 2381.	日本國語學校	1020 Main St.; X 5607; Main 2452.
長野縣人會	209 10th Ave. S.; A 451.	學校	
大隈府人會	721 Main St.; 4352.	日本國語學校	1020 Main St.
兵庫縣人會	217 5th Ave. S.; 619.	日本國語學校	Cor. 7th and Wash. Sts.; X 2626.
朽木縣人會	907 Flr St.; X 5536.	銀行會社	
常野俱樂部	709 Washington St.; A 4735.	米國東洋銀行	424 Main St.; 680; Main 1845.
靜岡縣人會	1108 Main St.; L 5603.	日本國語學校	216 2nd Ave. S.; 639; Main 639.
佐賀縣人會	314 Washington St.; 2328.	日本國語學校	417 Maynard Ave.; 4678.
山梨縣人會	216 2nd Ave. So 639	日本國語學校	Union Depot; 2171.
浮羅織業組合	129 Prefontaine Place; 895.	日本國語學校	212 5th Ave. S.; Both 426.
山ノ下マシヤ俱樂部	Cor. Spruce and 8th Ave.; A 5559.	日本國語學校	502 Main St.; 2381.
沙港旅館組合	433 Maynard Ave.; 1304.	日本國語學校	506 1/2 Jackson St.; 5149.
理髮業組合	204 Washington St.; 2120.	日本國語學校	516 Main St.; 2911.
洗濯業組合	204 Washington St.; 2120.	日本國語學校	1023 King St.
料理店組合	308 5th Ave. S.; A 3159.	日本國語學校	1238 Main St.
宗教團體		新聞雜誌印刷所	
組合教會	Cor. Weller and 9th Ave.; A 757.	北米時報社	215 5th Ave. S.; 5282.
美以教會	1039 Main St.; A 5607; Main 1790.	北米日報社	314 Washington St.; 2329.
日本基督教會	818 Washington St.; L 3834; Main 6030.	北米日報社	507-A Maynard Ave.; 1361.
日本基督教會	661 Washington St.; 3804; Main 2577.	北米日報社	1023 Main St.; R 5607.
日本基督教會	209 9th Ave. S.; L 5462.	北米日報社	709 Washington St.; A 4735.
日本基督教會	814 Washington St.; X 2350.	北米日報社	516 7th Ave. S.; 5459.
美以教會婦人會	1043 1/2 Main St.; R 2894; Main 3684.		
浸禮教會	1102 Spruce St.; L 5256.		

北米年鑑附錄

日米評論社	112 11th Ave. S.; L 4951.	奧川三四郎	517 Washington St.; 5070.
日米評論社	517 Washington St.; R 2470.	山崎	Cor. Main and 5th Ave. S.; 2588.
日米評論社	213 7th Ave. S.; L 2758.	橋本	414 1/2 Main; 3919.
日米評論社	110 11th Ave. S.; L 4951.	雜誌及按簿	
日米評論社	1039 Main St.; A 2607.	橋本	656 Washington St.; L 1269.
日米評論社	818 Washington St.; L 3684.	橋本	709 Washington St.; L 2825.
日米評論社	213 9th Ave. S.; R 3160.	橋本	216 5th Ave. S.; 5218.
日米評論社	1020 Main; X 5607.	橋本	506 Jackson St.; L 1697.
日米評論社	719 6th Ave. S.; 5416.	橋本	1043 Main St.; R 2894.
日米評論社	606 Maynard Ave.; A 1567.	橋本	412 1/2 Main St.; A 2245.
日米評論社	216 2nd Ave. S.; 639.	橋本	669 Weller St.; L 5104.
內外料理師		橋本	Cor. King and 5th Ave.; L 1270.
渡邊	218 Fifth Ave. S.; 272.	商店及貨棧地址	
中橋	Cor. 5th and Main St.; 3387.	北屋	216 2nd Ave. S.; Both 639.
植松	218 Second Ave. S.; 2082.	北屋	1302 2nd Ave.; L 3991.
住藤	Sixth and Jackson Sts.; 3131.	北屋	422 Main St.; 2954; Main 8164.
小坂	422 1/2 Main St.; 4616.	北屋	516 Main St.; 2911.
吉村	Cor. 6th and Main St.; 4493.	北屋	516 6th Ave. S.; 501.
白石	Cor. 6th and Jackson St.; 3740.	北屋	82 Pike St.; 3062; Main 1093.
常石	1525 First Ave.; A 1380.	北屋	119 Madison St.; X 1011.
橋本	659 Weller St.; 892.	北屋	527 Jackson St.; 3920.
伊藤	506 1/2 Jackson; 5149.	北屋	309 2nd Ave. S.; 4413; Main 4377.
總行		北屋	217 5th Ave. S.; 619.
總行		北屋	201 9th Ave. S.; 5153.

北米年鑑附錄

高	商會	511-A 7th Ave. S.; 1944.
森	商店	521 6th Ave. S.; 5361.
四	商店	619 6th Ave. S.; 4641.
龍	商會	417 Yesler Way; A 1560.
同	商店	519 6th Ave. S.; 5360.
稻	商店	512 Maynard Ave.; 563.
奧	商店	660 Dearborn St.; A 4009.
片	商店	1022 Pike St.; A 4707.
小	商店	719 Maynard St.; L 4009.
矢	商店	801 Weller St.; L 2943.
テ	商店	702 Dearborn St.; A 4273.
メ	商店	910 Main St.; L 5152.
菊	商店	123 Maynard Ave.; 1790.
ケ	商店	Elgith and Dearborn St.; 4395.
寶	商店	614 King St.; 4457.
宮	商店	659 Weller St.; 4949.
佐	商店	520 6th Ave. S.; 4506.
今	商店	513 King St.; 2662.
篠	商店	1201 Main St.; A 4073.
宮	商店	519 Yesler Way; A 2997.
北	商店	1015 3rd Ave.; L 1869.
明	商店	614 Maynard Ave.; 4352.
メ	商店	インクマンビル 825 Yesler Way; 5561.
大	商店	413 Maynard Ave.; 4500.
メ	商店	704 Yesler Way; L 1082.
尾	商店	673 Weller St.; L 4594.

書籍、雜誌、文具類

春	木	館	410 Main St.; L 1898.
木	所	館	514 Main St.; 4949.
御	所	館	523 Jackson St.; 2225.
三	輪	館	314 Washington St.; 5341.

鐘錶及精工

愛	光	館	Cor. 6th and Jackson St.; A 1282.
入	米	館	Cor. 7th and Washington St.; 2626.
中	山	館	717½ 3rd Ave.
旭	光	館	Main and 7th Ave.; 3597.
片	山	館	Nippon Kan.
德	各	館	110 Madison St.; X 1011.
佐	々	館	515 7th So. 5453

時錶及錶飾

岡	澤	計	店	408 Main St.; 5049.
木	村	計	店	112 Prefontaine Place; 628.
田	中	計	店	502 Jackson St.; 5052.
田	時	計	店	212 4th Ave. S.; 5156.
佐	藤	計	店	510 Jackson St.; 4464.
山	田	計	店	3rd Jackson & 5th.

洋服裁縫、新古物店

八	柳	洋	服	店	129 Prefontaine Place; 3695.
---	---	---	---	---	------------------------------

北米年鑑附錄

島	村	洋	服	店	311 Main St.; 3893.
伊	東	洋	服	店	220 10th Ave. S.; 5462.
シ	カ	洋	服	店	216 5th Ave. S.; 5218.
川	元	洋	服	店	667 Weller St.; L 4056.
田	中	洋	服	店	415 Washington St.; A 1733.
中	野	洋	服	店	751 Main St.; 3160.
岩	田	洋	服	店	709 Washington St.; A 4735.
大	塚	洋	服	店	712 Maynard Ave.; L 2164.
吉	本	洋	服	店	501 Main St.; 4098.
高	津	洋	服	店	415 Weller St.; A 3015.
森	本	洋	服	店	1118 E. Madison St.; Cherry 634
柏	木	洋	服	店	819 Yesler Way; A 2564.
モ	ラ	洋	服	店	673 King St. 5343
鈴	木	洋	服	店	723 7th S.; 959.
福	田	洋	服	店	614 Main St.; A 5646.
新	海	洋	服	店	614 Washington St.; A 3822.
片	山	洋	服	店	423 Maynard Ave.; 1360.
遠	藤	洋	服	店	517 Washington St.; R 2470.
古	賀	洋	服	店	2115 1st Ave.; 5319.
平	中	洋	服	店	661 King St.; A 5279.
大	田	洋	服	店	216 4th Ave. S.; 2573.
宮	田	洋	服	店	522 Jackson St.
渡	邊	洋	服	店	653½ Main St.; L 1448.
大	寺	洋	服	店	417 Maynard Ave.; A 5165.
藤	洋	服	店	2318 1st Ave.; A 3614.	
福	輪	洋	服	店	510 6th, So A 1448

靴及古物商

河	野	靴	店	127 Prefontaine Place; A 5035.
牧	野	靴	店	303 Main St.; A 4567.
寺	治	靴	店	506 Jackson St.; L 1697.
坂	本	靴	店	1032 Jackson St.; Main 5621.
尾	崎	靴	店	213 1st Ave. S.
加	藤	靴	店	612 Maynard Ave.; A 5617.
藤	崎	靴	店	1218 Occidental Ave.; X 2098.
西	米	靴	店	665 King St.; 5738.

桂庵、鐘錶、其他事務所

日	米	共	信	社	118 4th Ave. S.; 4719.
片	山	通	務	所	218 2nd Ave. S.; 1315; Main 1199.
橋	口	通	務	所	422½ Main St.; 3735.
玉	井	通	務	所	303 Main St.; A 4567.
英	米	通	務	所	Nippon Kan; 2189.
日	米	通	務	所	Main and 6th Ave. S.; 2007.
菊	竹	通	務	所	666 Dearborn St.; 2480; Main 4594.
ホ	ー	通	務	所	422 Washington St.; 3107.
東	洋	通	務	所	312 5th Ave. S.; 3242; Main 1870.
ホ	ー	通	務	所	507 Main St.; 871; Main 910.
ホ	ー	通	務	所	504 Jackson St.; 5000; Main 2319.
ホ	ー	通	務	所	414 Main St.; 2977; Main 2077.
杉	浦	通	務	所	204 Washington St.; 2120; Main 371.
杉	浦	通	務	所	216 5th Ave. S.; 5218.

北米年鑑附録

小田原事務所	331 Central Bldg.; A 5582.	新橋事務所	666 Dearborn St.; 2480.
キーン事務所	305-9 Epler Bldg.; 607.	山崎事務所	413½ Maynard Ave.; 5538.
倉田事務所	115 5th Ave. S.; A 1115.	山崎事務所	Main and 7th Ave. S.; 3523.
河野事務所	Nippon Kan; 4967.	山崎事務所	414 5th Ave. S.; 2446.
川本事務所	112 Prefontaine Place. 628	山崎事務所	214 4th Ave. S.; L 1753.
旅 館 禁		山崎事務所	613 7th, So. 5791
ロンドンホテル	673 King St.; 3343.	山崎事務所	517 Jackson St.; 4639.
セントラルホテル	515 7th Ave. S.; 5459.	山崎事務所	506½ Jackson St.; 5149.
日米ホテル	218 5th Ave. S.; R 3105.	山崎事務所	806 Jackson St.; 5778.
セントラルホテル	Maynard and King St.; 3119.	山崎事務所	412½ Main St.; A 2245.
セントラルホテル	Washington and Maynard Ave.; 2651.	山崎事務所	517 Washington St.; A 3105.
セントラルホテル	King and 9th Ave. S.; 3702.	山崎事務所	625 Weller St.; X 3136.
セントラルホテル	508½ Main St.; 5535.	山崎事務所	309 Maynard Ave.; 5841.
セントラルホテル	614 Weller St.; 2838.	山崎事務所	215½ 5th Ave. S.; A 5584.
セントラルホテル	519½ 7th Ave. S.; L 3136.	山崎事務所	712 7th Ave. S.; 5127.
セントラルホテル	669 Weller St.; L 5104.	山崎事務所	308 5th Ave. S.
セントラルホテル	216 5th Ave. S.; 5218.	山崎事務所	417 Maynard Ave.; 5528.
セントラルホテル	711 Weller St.; L 4273.	山崎事務所	418½ 5th Ave. S.; L 1070.
セントラルホテル	423 Maynard Ave.; 1304.	山崎事務所	220 10th Ave. S.; A 5762.
セントラルホテル	414½ Main St.; 3257.	山崎事務所	507 Maynard Ave.; 5518.
セントラルホテル	655½ Weller St.; 892.	山崎事務所	314 5th Ave. S.; A 4939.
セントラルホテル	613½ Jackson St.; 5823.	山崎事務所	114 5th Ave. S.; L 2745.
セントラルホテル	416½ 12th Ave. S.	山崎事務所	422½ Main St.; X 2245.
セントラルホテル	605½ Main St.; 1880.	山崎事務所	414 Washington St.; X 1245.
セントラルホテル	520-A Main St.; 2605.	山崎事務所	616½ King St.; A 3252.
セントラルホテル		山崎事務所	6th Ave. and King St.; 5803.

北米年鑑附録

セントラルホテル	814 Washington St.; L 7555.	セントラルホテル	113 Main St.; A 2292
セントラルホテル	515½ 6th Ave. S.; A 4930.	セントラルホテル	129 W. Yesler Way; L1064
セントラルホテル	410½ Main St.	セントラルホテル	208 Main St.; A 4936
セントラルホテル	208 7th Ave. So.; R 2628	セントラルホテル	664 Dearborn St.; A 5634
セントラルホテル	Main and 8th Ave.; X 2626	セントラルホテル	1403 1st Ave.; 5150
セントラルホテル	657½ Weller St.; 2627	セントラルホテル	607 Jackson St.; A 2391
セントラルホテル	165½ Washington St.; L 4421	セントラルホテル	519 King St.; A 5394
セントラルホテル	116 Washington St.; A 1051	セントラルホテル	618 Weller St.; A 3248
セントラルホテル	1447 Washington St.; X 1216	セントラルホテル	504 King St.; 4835
セントラルホテル	416½ Main St.; R 2780	セントラルホテル	507 Jackson St.; L 5634
セントラルホテル	707 6th Ave. So.; 3473	セントラルホテル	418 5th Ave. So.
セントラルホテル	510 6th Ave. So.; A 1657	セントラルホテル	1424 3rd Ave.; 2263
セントラルホテル	721 6th Ave. So.; A 5647	セントラルホテル	1218 3rd Ave.; L 958.
セントラルホテル	422 Washington St.; R 3015	セントラルホテル	210 Occidental Ave.; L 2422
セントラルホテル	709 Washington St.; A 4735	セントラルホテル	118 2nd Ave. So.; L 2487
セントラルホテル	415 Washington St.; R 2245	セントラルホテル	217 Occidental Ave.; L 5177
セントラルホテル	673 Lane St.; X 3874	セントラルホテル	608 Weller St.; 5638
セントラルホテル	711 Lane St.; R 2590	セントラルホテル	663 Weller St.; L 5111
セントラルホテル	506 6th Ave. So.; X 1657	セントラルホテル	214 4th Ave. So.; A 5456
社 會 館		セントラルホテル	907 Railroad Ave.; A 4364
セントラルホテル	1535 1st Ave.; R 4769	セントラルホテル	419½ Washington St.; A 2395
セントラルホテル	1416 1st Ave.; L 3233	セントラルホテル	1404 1st Ave.
セントラルホテル	212 1st Ave. So.; X 2104	セントラルホテル	669 King St.; A 2991
セントラルホテル	211 1st Ave. So.; A 5250	セントラルホテル	659 King St.; 5787
セントラルホテル	1307 1st Ave. So.; 1065	セントラルホテル	
社 會 館		セントラルホテル	412 6th Ave. So.; L 1567

北米年鑑附錄

春	加	日	住	666 Weller St.; 4501
加	日	住	610 Main St.; R 1753	
加	日	住	414 Main St.; R 2608	
加	日	住	504 Main St.; A 1606	
加	日	住	616 Weller St.; 4310	
加	日	住	504 Jackson St.; 4261	
加	日	住	655 Main St.; 5003	
加	日	住	609½ Washington St.; 3845	
加	日	住	912 Washington St.; A 2638	
加	日	住	412 Washington St.; 1733	
加	日	住	219 Washington St.; A 394	
加	日	住	114½ 4th Ave. So.; 2613	
加	日	住	518 6th Ave. So.; L 1677	
加	日	住	414 5th Ave. So.; 731	
加	日	住	511 Main St.; 4631	
加	日	住	517 Washington St.; L 3390	
加	日	住	511 Jackson St.; A 2975	
加	日	住	672 Weller St.; A 5111	
加	日	住	215½ 5th Ave. So.; 5347	
加	日	住	524 Main St.; 5325	
加	日	住	525 Jackson St.; 3493	
加	日	住	422 Washington St.; 4063	
加	日	住	675 King St.; 1605	
加	日	住	704 Main St.; 5222	
加	日	住	512 Jackson St.; 5397	
加	日	住	508 Main St.; A 4208	
加	日	住	603½ Main St.; 5505	
加	日	住	609½ Main St.; 1659	
加	日	住	8th Ave. and Main St.; 5405	
加	日	住	415 6th Ave. So.; 2681	
加	日	住	514 Baynard Ave.; 2063	
加	日	住	517 6th Ave. So.; 2833	
加	日	住	410 Main St.; 1763	
加	日	住	501 Main St.; 4098	
加	日	住	9th Ave. and Wash. St.; L 1633	
加	日	住	616 King St.; 129	
加	日	住	420 Main St.; 5789	
加	日	住	514 Jackson St.; L 2391	
加	日	住	506½ Main St.; A 4208	
加	日	住	308 5th Ave. So.; A 3159	
加	日	住	217 5th Ave. So.; 619	
加	日	住	709 6th Ave. So.; L 4066	
加	日	住	622 Weller St.; L 5279	
加	日	住	412 Main St.; A 2608	
加	日	住	1023 King St.; Cedar 687	
加	日	住	615 6th Ave. So.; 3808	
加	日	住	415 6th Ave. So.; 1745	
加	日	住	514 King St.; 4839	

八四

北米年鑑附錄

兒	立	住	111 9th Ave. So.; 5659
兒	立	住	6th Ave. and Jackson St.; L 5394
兒	立	住	Main St. and 6th Ave. So.; L 5120
兒	立	住	504 Jackson St.
兒	立	住	604 King St.; L 463
兒	立	住	213½ 5th Ave. So.; R 2573
兒	立	住	509 7th Ave. So.; 3298
兒	立	住	620 Weller St.; A 3136
兒	立	住	204½ Main St.; A 2919
兒	立	住	412½ Main St.; L 2395
兒	立	住	416 Washington St.; R 3089
兒	立	住	711½ Washington St.; 3845
兒	立	住	625½ Main St.; 5724
兒	立	住	620 Weller St.; A 1676
兒	立	住	204 Washington St.; 2120
兒	立	住	82 Yeater Way; R 1025
兒	立	住	607½ Yeater Way; L 5467
兒	立	住	84 W. Main St.; R 1432
兒	立	住	110 Washington St.; A 3843
兒	立	住	614 3rd Ave.; 3628
兒	立	住	404 Main St.; L 1896
兒	立	住	213 5th Ave. So.; X 3089
兒	立	住	307 Main St.; 3618
兒	立	住	416 Washington St.; R 3085
兒	立	住	204½ Main St.; A 2919
兒	立	住	115 W. Main St.; A 5386
兒	立	住	416 Main St.; 3862
兒	立	住	220½ Washington St.; A 2487
兒	立	住	520 Main St.; L 4208
兒	立	住	312 5th Ave. So.; A 4939
兒	立	住	1261 Main St.; 3517; Beacon 4301
兒	立	住	305 14th Ave. So.; 1194; Main 4913
兒	立	住	526 Boren Ave. N.; 7322; Main 4913
兒	立	住	927 Yeater Way; 3055
兒	立	住	610 Jefferson St.; A 3138
兒	立	住	414 5th Ave.; L 3945
兒	立	住	111 5th Ave. So.; L 5024
兒	立	住	704 Dearborn St.; 3297
兒	立	住	668½ Dearborn St.; 2738
兒	立	住	720 Dearborn St.; R 4297
兒	立	住	705 6th Ave. So.; L 3720
兒	立	住	1229 Jackson St.; Cedar 1042
兒	立	住	411½ Yeater Way; A 5204
兒	立	住	513½ 6th Ave. So.; 5560
兒	立	住	220½ Washington St.; A 2487
兒	立	住	811 Dearborn St.; L 2590
兒	立	住	922 Main St.; L 3589

八五

八五

北米年録附録

エー ノー コー スター ナー	1023 E. Madison St.; A 5374; E. 926	中 水 林	502 Main St.; L 1606
キ ヤ メ ン ト ン	700 Yeeler Way; L 3832	坂 木	617 Weller St.; 2838
市 川	706 Main St.; 3597	坂 木	657 Main St.; 1609
シ ヤ ン ン	516 King St.; A 5634	坂 木	665 Weller St.; L 2570
片 山	515 Jackson St.; L 2087	坂 木	521 6th Ave. So.; A 3098
レ ニ ナ	1022 Pine St.; L 4707	坂 木	216 1/2 Main St. A 3098
酒 井	664 Weller St.; A 5155	坂 木	414 6th Ave. So.; 3580
東 京	602 Pine St.; 1703	坂 木	512 Maynard Ave.; 536
ウ エ ラ	1219 Yeeler Way; 5099	坂 木	520 Main St.; L 4208
エ ム ラ サ ヘ	619 Weller St.; L 5705	大 工 ヤ ン ク ー ト ン ト ー	
ハ ン ソ ン	813 Yeeler Way; 2101	井	819 Washington St.; R 2350
メ ン ト ン	417 1/2 Washington St.; A 2873	井	709 Washington St.; A 4763
メ ン ト ン	1022 Howell St.; 3087	井	113 9th Ave. So.; A 1633
古 庄	2711 E. Madison St.; L 8670	井	414 5th Ave. So.; 2446
メ ン ト ン	618 Jackson St.; 5577	井	522 1/2 Main St.; 4729
海 峽	Maynard and Washington St.; 1790	井	308 5th Ave. So.; A 3159
大 和 信 託 社	515 7th Ave. So.; L 3144	井	560 1/2 6th Ave. So.; 5803
保 塚	213 5th Ave. So.; 3089	井	507 Maynard Ave.; 5518
中 田	613 Jackson St.; L 1282	井	508 6th Ave.; X 1657
伊 藤	510 Jackson St.; 4464	井	209 9th Ave. So.; L 5462
一 力	122 1/2 2nd Ave. So.; 2120	井	712 1/2 Maynard Ave.; 1215
	209 5th Ave. So.; L 1560	井	218 3rd Ave. So.; 4719
		東 洋 信 託 社	502 Main St.; 2381

北米年録附録

酒 井	410 Main St.; L 2573	洗 滌 所	1327 C St. S.; A 3272; M. 278
豐 田	516 Jackson St.; R 2391	ニ コ ト ン	738 St. Helens; M. 7161; A 4095
坂 本	1252 King St.; 689	イ ン カ ー	407 J St. S.; A 2796; M. 779.
坂 本	514 Main St.; 4949	ノ ー ン	1926 Jeff. St. S.; A 3061; M. 8289
坂 本	521 6th Ave. So.; 5361	ハ ミ ソ ン	1356 D St. S.
坂 本	516 6th Ave. So.; 501	カ ソ フ	953 Tacoma Ave.; A 3329; M. 3181
坂 本	402 Main St.; A 1613.	カ ソ フ	760 D St. S.; A 1198
坂 本	622 Maynard St.; A 2570	大 野 信 託 社	1519 C St. S.; A 2488; M. 631
坂 本	608 King St.; 2327	大 野 信 託 社	941 1/2 Tacoma Ave.; M. 7300
坂 本	1201 Occidental Ave.; 5158		
高 左 右 自 動 車 屋	216 5th Ave. So.; 5218		
タ コ マ 市	TACOMA, WASH.		
雜 貨 店 并 工 業 場			
古 屋 支 店	1385 C St. So.; A 1498; M. 498		
岡 丸 商 店	1331 C St. S.; A 2530; M. 2530.		
四 木 商 店	1521 C St. S.; M. 2530		
原 弟 商 會	1308 C St. S.; M. 1394; A 4277		
日 山 商 店	1504 C St. S.; M. 6190; A 1010		
秋 山 商 店	1522 C St. S.; M. 6259		
柳 田 商 店	1324 C St. S.; A. 6078; M. 1632		
小 山 特 種	1347 C St. S.; M. 5710; A 2236		
小 山 特 種	1521 C St. S.; M. 3935		
小 山 特 種	1537 C St. S.; A 3565		
イ ン カ ー	1340 C St. S.; A 4809		
イ ン カ ー	1325 1/2 C St. S.; A 1110		
イ ン カ ー	1324 C St. S.; A 1941		
イ ン カ ー	1339 C St. S.; A 4177; M. 5220		
イ ン カ ー	1519 C St. S.; A 2425		
イ ン カ ー	1504 C St. S.; A 1010; M. 5220		
イ ン カ ー	1328 C St. S.; A 1840		

日米勤業株式會社 1319 Pacific Ave.; A 4201; M. 8200	日米用務會社 1338 C St. S.	日米用務會社 1340 C St. S.; M. 4262; A 4879	日米用務會社 1319 Pacific Ave.; A 4201; M. 8220	同青年同志會 1340 C St. S.; M. 4262; A 4878	同野球俱樂部 1719 D St. S.; M. 2256	同野球俱樂部 1529 Tacoma Ave.; M. 8291	美以教會 511 15th St. S.; M. 7274	高知縣人會 1522½ C St. S.; A 4737; M. 1290	關西人慈善會支部 760 D St. S.; A 1198	關西人慈善會支部 511 15th St. S.; M. 7264
宿	宿	宿	宿	宿	宿	宿	宿	宿	宿	宿
太平洋旅館 1328 C St. S.; A 1840	廣島會館 1340 Commerce St.; A 4177; M. 5220	大都會會館 1519 C St. S.; M. 631	大都會會館 1522½ C St. S.; A 4737; M. 1290	旭色旅館 1324 C St. S.; A 5078; M. 1592	旭色旅館 1544 D St. S.; A 2302	旭色旅館 1512½ C St. S.; M. 2047; A 2033	旭色旅館 556 CHEF Ave.; A 4730; M. 8658	洋飯店 1336 Pacific Ave.; M. 6429	洋飯店 1336 Pacific Ave.; M. 6429	洋飯店 1336 Pacific Ave.; M. 6429

西一團 1324 C St. S.; A 1682	萬風會 1326 C St. S.	中石會 1328 C St. S.; A 1840	見路會 1334½ C St. S.	空原會 1336 C St. S.; A 1254	三宅會 1354 C St. S.	深石會 1506 C St. S.; A 1938	白川會 1519 C St. S.; A 2425	田原會 1537 C St. S.; A 3556	田原會 1754 Jeff. St.; M. 4623
團體及新聞社	團體及新聞社	團體及新聞社	團體及新聞社	團體及新聞社	團體及新聞社	團體及新聞社	團體及新聞社	團體及新聞社	團體及新聞社
ノースヤキマ市 NORTH YAKIMA, WASH.	ノースヤキマ市 NORTH YAKIMA, WASH.	ノースヤキマ市 NORTH YAKIMA, WASH.	ノースヤキマ市 NORTH YAKIMA, WASH.	ノースヤキマ市 NORTH YAKIMA, WASH.	ノースヤキマ市 NORTH YAKIMA, WASH.	ノースヤキマ市 NORTH YAKIMA, WASH.	ノースヤキマ市 NORTH YAKIMA, WASH.	ノースヤキマ市 NORTH YAKIMA, WASH.	ノースヤキマ市 NORTH YAKIMA, WASH.
23 So. Front St.	116 So. First St.	4 Walnut St.	11 Walnut St.	116 So. First St.	46 Yakima St.	6½ Chestnut St.	116 So. 1st St.	11 Walnut St.	11 Walnut St.
24½ So. Front St.	119 No. Front St.	9½ So. Front St.	3½ Yakima St.	13¾ So. Front St.	8½ Yakima St.	24 So. 1st St.	11 Front St.	23 So. Front St.	16 So. Front St.
114 No. 2nd St.	So. Front St.	116 So. First St.	21 So. Front St.	2 Chestnut St.	25 So. Front St.	132 So. First St.	Chestnut St.	116 So. First St.	116 So. First St.
116 So. First St.	116 So. First St.	116 So. First St.	116 So. First St.	116 So. First St.	116 So. First St.	116 So. First St.	116 So. First St.	116 So. First St.	116 So. First St.
116 So. First St.	116 So. First St.	116 So. First St.	116 So. First St.	116 So. First St.	116 So. First St.	116 So. First St.	116 So. First St.	116 So. First St.	116 So. First St.

スポケーン市

SPOKANE, WASH.

団体、會社、教會、新聞社

- スウェーデン實業俱樂部 211 Bernard St.
- 東洋貿易會社支部 237 Main Ave.
- 日本人美以教會 217 S. Howard St.
- 北米時報支社 P. O. Box 1822
- 旭新聞支社 P. O. Box 489
- 央州日報支社 P. O. Box 489
- 美法雜誌支社 P. O. Box 398
- 露市時報 P. O. Box 1408

美術店、雜貨店

- 藤田美術店 235 Riverside Ave.
- 高木雜貨店 506 N. Howard St.
- 中井雜貨店 520 Main Alley
- 山口雜貨店 416 Main Alley

請食業

- 國水三男 305 Post St.
- 小倉石之助 310 1/2 Stevens St.
- 高木新太郎 506 N. Howard St.

縫製、製履、靴莊

- 正國製履業 416 Front Alley

- 五十嵐俊(製履) 510 Riverside Ave.
- 赤司英助(同上) 305 Post St.
- 井上時計店 215 Bernard St.

日本料理、魚屋

- 菊水 420 Main Alley
- 林山 412 Front Alley
- 岩山 511 Front Alley
- 山口 516 Main Alley
- 山本 416 Main Alley

理髮店、洗滌、製履

- 田邊宇三 508 Front Ave.
- 錦田 221 Stevens St.
- 東田 228 Stevens St.
- 若原信大 211 Bernard St.
- 佐藤順次 414 Front Ave.
- 江木片右衛門 307 Front Ave.
- 池上代吉 222 Browne St.
- 西田十郎 319 W. 3rd Ave.
- 東田 307 Front Ave.
- 荒井 26 E. Sprague Ave.
- 田中 515 Front Alley

洋製裁縫所

- 國吉製衣 310 1/2 Stevens St.

桂庵及運送店

- 林風送店 416 Main Alley
- 國本 412 Front Alley
- 國本 506 N. Howard St.

裁縫、製履、製草

- 菅原 323 Front Ave.
- 的井 414 Front Ave.
- 桃井 309 Front Ave.
- 林野 416 Main Alley
- 河野 518 Main Alley

洋食店

- 藤田 502 Front Ave.
- 藤田 219 Stevens St.
- 日野 323 Front Ave.
- 小倉 412 Front Ave.
- 小倉 413 Front Ave.
- 山野 202 Main Ave.
- 山野 28 Main Ave.
- 早野 236 Main Ave.
- 水田 225 1/2 Main Ave.
- 根津 306 1/2 Main Ave.
- 池田 323 Main Ave.
- 池田 224 Main Ave.
- 藤田 209 Bernard St.
- 小藤 310 Stevens St.

パスコ市

PASCO, WASH.

- 東洋貿易會社支部 P. O. Box 338; M. 702
- 藤木商店 P. O. Box 567; 1282
- パスコ洗滌所 2nd St.; 692
- 藤田 P. O. Box 338; 683
- 藤田 Clark St.; 468
- 藤田 P. O. Box 562
- 井手洋食店 P. O. Box 338; 1082

松田 慶園 P. O. Box 338

マリーノブネナーニートン P. O. Box 338

ベルリントン市

BELLINGHAM, WASH.

団体支部

日本基督教青年會 318 Lattie St.

ベルリントン日本人會 306 West Holly St.

洋食店及料理店

小浦 信三 614 West Holly St.

ニホキヤトメツメツメ 1223 Dock St.

中村 光雄 705 West Holly St.

川口 爲三郎 1127 Dock St.

吉原 關松 1209 C St.

洋服商

藤川 喜市 806 West Holly St.

阿洋 服店 1209 1/2 Dock St.

宮川 洋服店 West Holly St.

旅館業

秋元 佐太郎 1026 C St.

西村 安吉 1311 D St.

前川 善三郎 1217 Commercial St.

岡庭 政二郎 1223 1/2 Dock St.

谷口 正一 800 D St.

住突場・娯屋・床屋

井本 珠栄楼 602 West Holly St.

五町 珠栄楼 1211 C St.

八登地 新之助 1308 D St.

中村 廣吉 1311 D St.

山口 井床 1209 Dock St.

三井 床 612 West Holly St.

ポートランド市

PORTLAND, ORE.

官衙

帝國領事館 216-220 Henry Bldg.

領事官舎 707 Marshal St.

団体及新聞社

マシオン州日本人會 218 Henry Bldg. 4th St.

佛以 教會 121 N. 15th St.

佛教育 年會 86 N. 10th St.

佛州 日報社 304 Couch St.

佛米 時表社 30 1/2 N. 3rd St.

佛米 時表社 262 1/2 Everett St.

雜貨店

伴 商店 34 N. 3rd St.

長谷川 商店 Cor. N. 5th and Flanders Sts.

古風 商店 265 Everett St.

帝路 商店 51 N. 4th St.

小原 商店 50 N. 3rd St.

小支 商店 44 N. 3rd St.

同支 商店 351 Morrison St.

富上 商店 287 3rd St.

井上 商店 468 Washington St.

井上 商店 444 Washington St.

井上 商店 Cor. 4th and Burnside Sts.

醫藥

金森 久太郎 Care of Hachiya Hotel

山友 耕平 262 1/2 Everett St.

大山 友耕 Room 901 Teikoku Hotel.

中田 芳定 53 N. 4th St.

和山 敬孝 24 N. 4th St.

波田 敬孝 262 1/2 Everett St.

山谷 敬孝 53 N. 4th St.

旅館

井上 旅館 53 N. 4th St.

井上 旅館 88 N. 5th St.

ベルリントン市

雜貨店

伴 商店 34 N. 3rd St.

長谷川 商店 Cor. N. 5th and Flanders Sts.

古風 商店 265 Everett St.

帝路 商店 51 N. 4th St.

小原 商店 50 N. 3rd St.

小支 商店 44 N. 3rd St.

同支 商店 351 Morrison St.

富上 商店 287 3rd St.

井上 商店 468 Washington St.

井上 商店 444 Washington St.

井上 商店 Cor. 4th and Burnside Sts.

醫藥

金森 久太郎 Care of Hachiya Hotel

山友 耕平 262 1/2 Everett St.

大山 友耕 Room 901 Teikoku Hotel.

中田 芳定 53 N. 4th St.

和山 敬孝 24 N. 4th St.

波田 敬孝 262 1/2 Everett St.

山谷 敬孝 53 N. 4th St.

旅館

井上 旅館 53 N. 4th St.

井上 旅館 88 N. 5th St.

ベルリントン市

北米年鑑附錄

正順	43 N. 2nd St.
東原	46 N. 4th St.
松原	105 N. 4th St.
松原	273 Everett St.
松原	69 No. 5th St.
松原	44 N. 4th St.
松原	268 Davis St.
松原	270 Davis St.
松原	53 N. 4th St.
松原	43 N. 4th St.
松原	269 Everett St.
松原	268 Everett St.
松原	270 Couch St.

日本料理及飯屋

千和	264 Everett St.
大和	46 4th St.
玉井	266 Davis St.
常盤	49 N. 2nd St.
日輪	52 N. First St.
あひ	6 No. 4th St.
平保	291 Burnside St.
落久	313 Flanders St.
品川	232 Couch St.
蜂谷	69 Russell St.
花村	152 Russell St.
中山	3 N. 2nd St.
前田	302 First St.
松原	120 Russell St.
松原	10 1/2 N. 2nd St.
松原	445 Gilson St.
松原	246 E. Burnside St.

理髮店及娯樂場

中村	3 N. 2nd St.
角田	32 N. 2nd St.
平田	49 N. 2nd St.
竹内	291 Burnside St.
宮崎	267 Everett St.
宮崎	10 N. 2nd St.
宮崎	57 N. 4th St.

北米年鑑附錄

山田	First St.
前田	302 First St.
木田	Davis St.
木田	264 Everett St.
木田	264 1/2 Everett St.
木田	275 Everett St.
木田	46 N. 4th St.
木田	248 Couch St.
木田	249 Couch St.
木田	52 N. 1st St.
木田	49 N. 2nd St.
木田	224 Couch St.
木田	272 Davis St.
木田	268 Davis St.
木田	105 N. 4th St.
木田	2 N. 4th St.

日輪	52 N. 6th St.
日輪	43 N. 4th St.
日輪	304 Couch St.
日輪	62 N. 3rd St.
日輪	55 N. 4th St.
日輪	302 Couch St.
日輪	270 Davis St.
日輪	310 1/2 Burnside St.
日輪	53 N. 4th St.
日輪	266 Davis St.
日輪	53 N. 4th St.
日輪	Cor. 5th and Flanders Sts.
日輪	Lbr. Exch. Bldg.
日輪	355 Couch St.
日輪	355 Couch St.
日輪	427 E. 6th St.
日輪	86 N. 10th St.
日輪	271 Everett St.

仁井	14 Oak St., Hood River
安井	192 3rd St., Hood River
大井	R. F. D. No. 3, Hood River
大井	1009 Adams Ave., La Grande, Ore.
大井	R. F. D. No. 2, Boyd, Ore.
大井	102 1/2 E. 2nd St., The Dalles, Ore.

★-1-1-1-1-1

大五

安井源一	1826 Front St., Baker City, Ore.	佛人會	328 Alexander St.; 2429.
倉田吉	Baker City, Ore.	婦人會	652 Keeler St.; R. 88; R. 1138.
平田吉	P. O. Box 255, Baker City, Ore.	團體	
林右松	432 Bond St., Astoria, Ore.	加奈大日本人會	228 Westminster Ave.; 3024.
赤木吉	231 Astor St., Astoria, Ore.	日本人俱樂部	230 Alexander St.; 1617.
須賀和	72 9th St., Astoria, Ore.	日本婦人會	439 Alexander St.; L. 2692.
ニエ洋食店	434 Bond St., Astoria, Ore.	晚香坡商會	344 Powell St.; 2558.
坪井熊次郎	74 9th St., Astoria, Ore.	晚香坡宿屋組合	205 Powell St.; 2320.
吉岡松	531 Bond St., Astoria, Ore.	晚香坡會	230 Alexander St.; 1617.
森川繁造	612 Commercial St., Astoria, Ore.	廣島縣人會	228 Main St.
國武小太郎	R. F. D. No. 5, Bx. 28, Gresham, Ore.	鹿兒島縣人會	469 Powell St.; 6217.
城戸健次	R. F. D. No. 4, Bx. 120, Gresham, Ore.	神奈川縣人會	313 Alexander St.; 1175.
田中百太郎	R. F. D. No. 4, Bx. 122, Gresham, Ore.	熊本縣人會	568 Powell St.; L. 4281.
高尾兄弟	Gresham, Ore.	福井縣人會	328 Alexander St.; 2420.
澤野吉	Box 13, Borhne, Ore.	信州府民會	568 Powell St.; 7147.
	R. F. D. No. 1, Bx. 19, Cleone, Ore.	加奈能親友會	228 Westminster St.
		千葉縣人會	365 Powell St.; 5584.
		山口縣人會	360 Powell St.
		宮城縣人會	201 Powell St.
		茨城縣人會	307 Powell St.; 7844.
		神戶縣人會	251 Powell St.; 2861.
		香川縣人會	150 Main St.
			201 Powell St.; 2855.

晚香坡市

VANCOUVER, B. C.

官衙

帝國領事館 539 Pender St.; 836.

宗教團體

日本人美以教會 509 Powell St.; 3555.

日本聖公會 428 Cordova St.; 905.

加奈大新報社	363 Powell St.; 1056.	瀨原眼科醫	231 Powell St.; L. 6995.
大陸日報社	124 Gore Ave.; 3065.	森平齒科醫	245 Powell St.; 1361.
加奈大每日新聞社	360 Powell St.; 397.	野尻武夫	242 Powell St.
旭新聞社	320 Alexander St.	大塚武治	230 Alexander St.; 4395.
北米時事社	344 Powell St.; 2558.	立石元枝	231 Powell St.
青年雜誌社	344 Powell St.; 2558.	宇井七郎	111 Dunlevy Ave.; 4701.
加奈大新報印刷部	363 Powell St.; 1056.	共立日本國民學校	201 Powell St.
大陸日報印刷部	124 Gore Ave.; 3065.	佛教會夜學校	439 Alexander Ave.; L. 2692.
中央印刷所	360 Powell St.; 397.	日本美以教會英語夜學校	328 Alexander Ave.; 2420.
		日本美以教會英語夜學校	500 Powell St.; 3555.
		雜誌及食品商	
		池田商店	126 Powell St.; 246.
		四村曾彌	130 Powell St.; L. 2541.
		四村初太郎	1658 2nd Ave.; 3196.
		西村魚	253 Powell St.; 5441.
		堀村善彌	453 Powell St.; 3975.
		大屋商店	457 Powell St.; 2425.
		大河原商店	229 Main St.; 3811.
		岡田商店	201 Powell St.; 2856.
		金村商店	433 Alexander St.; 712.
		加藤商店	131 Dunlevy Ave.; 6633.
		田中魚店	262 Powell St.; 5661.
		石原明之助	354 Alexander St.; 905.
		岩下商店	469 Powell St.; 6217.
		木下商店	358 Powell St.; 2426.
		醫師(內外科)	

北米年鑑附錄

北米年鑑附錄	118 Main St.; L 6227.
鳴川商會	568 Powell St.; L 4281.
前宮商會	369 Powell St.; 3721.
松屋支店	213 Powell St.; 3597.
古屋支店	382 Powell St.; 6362.
是永商會	46 Hastings St. W.; 1811.
香村兄弟商會	15 Cordova St. E.; 2848.
神戶商會	213 Powell St.; 2131.
江戶商會	333 Powell St.; 2433.
江戶商會	391 Powell St.; 3895.
江戶商會	254 Powell St.; 2413.
江戶商會	431 Powell St.; L 2463.
江戶商會	409 Alexander St.; 7011.
江戶商會	545 Powell St.; 1788.
江戶商會	230 Alexander St.; 1617.
江戶商會	151 Cordova St. E.; 683.
江戶商會	139 Dunlevy Ave.
江戶商會	214 Powell St.; 3393.
江戶商會	Hastings St. E.
江戶商會	2020 Yukon St.; 2337.
江戶商會	437 Powell St.; 6361.
江戶商會	345 Powell St.; 3666.
江戶商會	300 Main St.; 8383.
江戶商會	229 Powell St.
江戶商會	377 Powell St.
江戶商會	207 Powell St.; 1131.
江戶商會	522 Granville St.; 881.

日英商會	218 Powell St.; 1600.
盛本商會	956 Granville St.
渡谷商會	361 Powell St.; 1056.
根來商會	238 Main St.; L 3788.
福原商會	161 Keeler St.; 6147.
下宿及旅館業	
音水商會	313 Alexander St.; 1175.
福阿商會	437 Alexander St.; R 2692.
福阿商會	433 Alexander St.; R 2692.
福阿商會	234 Powell St.; 4928.
福阿商會	236 Powell St.
福阿商會	245 Powell St.; 1361.
福阿商會	331 Powell St.; 1335.
福阿商會	151 Cordova St. E.; 683.
福阿商會	461 Powell St.; 2146.
福阿商會	150 Main St.
福阿商會	382 Powell St.
福阿商會	230 Alexander St.; 1617.
福阿商會	439-441 Powell St.; 60.
福阿商會	244 Powell St.; 2722.
福阿商會	473 Powell St.; 6526.
福阿商會	270 Powell St.; 2067.
福阿商會	412 Alexander St.
福阿商會	235 Powell St.; 2246.
福阿商會	230 Powell St.; 5397.
福阿商會	307 Powell St.; 7844.

北米年鑑附錄

或屋旅館	358 Powell St.; 2426.
精米所及寫真師	
朝日精米所	251 Powell St.; 2861.
酒井精米所	474 Alexander St.; 3669.
根來精米所	249 Harris St.; 2640.
西村精米所	758 6th Ave. West.
古屋精米所	46 Hastings St. W.; 1811.
有門精米所	228 Main St.; 3998.
藤原精米所	245 Powell St.; L 1540.
利根川精米所	828 Keeler St.
書籍店、藥舖、保險代理店	
內田香箱店	357 Powell St.; 1581.
磯村藥舖	249 Powell St.
石川賣藥部	331 Powell St.; 1335.
植田賣藥部	500 Powell St.; 3555.
堀仙太郎	Powell St., care Heaps Saw Mill.
阿部松之進	235 Powell St.; 2246.
小川琢磨	344 Powell St.; 2558.
土地賣買及受食通辨其他	
小島林之助	245 Powell St.; 6324.
公益社	307 Powell St.; 7844.
共進社	300 Powell St.; 5677.
北川山田事務所	230 Alexander St.; 1617.
冠永事務所	246 Powell St.; 2722.

永尾隆一	246 Powell St.; 3886.
岡本隆一	130 Gore Ave.; R 7305.
小川隆一	112 Main St.
佐伯隆一	229 Powell St.; 5242.
高橋隆一	307 Powell St.; 7844.
堀金隆一	251 Powell St.; 2861.
日本進隆一	451 Powell St.; R 2463.
村上石丸隆一	350 Powell St.; 2477.
村石丸隆一	315 Alexander St.; 1175.
內田千代隆一	439 Powell St.; 60.
榎本龍吉	441 Powell St.; 60.
中村隆吉	Alexander St.
安野隆吉	201 Powell St.; 5166.
高橋隆吉	344 Powell St.; 2558.
山崎隆吉	228 Main St.; 3020.
中西隆吉	421 Powell St.; 3587.
水原隆吉	305 Powell St.; 2164.
東原隆吉	421 Powell St.; 3587.
東洋隆吉	205 Powell St.; 2320.
錦木隆吉	354 Alexander St.; 905.
土木隆吉	228 Main St.; 3024.
日加隆吉	338 Powell St.; 639.
東洋隆吉	344 Powell St.; 2558.
友田隆吉	433 Powell St.; R 1207.
井田隆吉	130 Gore Ave.; R 7305.
吉田隆吉	338 Powell St.; 639.
堀田隆吉	307 Powell St.; 7844.

錄附錄年米北

中塚幸次	235 Powell St.; 2246.
松本慶田	235 Powell St.; 2246.
藤原凌次郎	130 Gore Ave.; R. 7305.
日本料理及飯屋	
遊樂會	240 Alexander St.; 1152.
一士	300 Alexander St.; 5809.
菊家	222 Main St.; 3998.
春木	266 Powell St.; L. 2484.
千春	365 Powell St.; 5384.
音代	451 Powell St.; L. 1207.
丸美	226 Powell St.; 3919.
日齋	229 Powell St.
常出	237 Powell St.; 2914.
山吹	3332 Powell St.; L. 7084.
千島	229 Powell St.
梅香	116 Main St.; R. 4362.
丸山	333 Powell St.; 2779.
丸山	264 Powell St.; 4398.
丸山	235 Powell St.; 5397.
丸山	245 Powell St.; 4229.
丸山	268 Powell St.; 3455.
丸山	135 Dunlevy Ave.; 4701.
丸山	332 Powell St.; 6525.
丸山	229 Powell St.; 1931.

日本料理及飯屋

時計店及靴店

三枝靴店	431 Powell St.
名知靴修精所	123 Gore Ave.
松林時計店	301 Powell St.
米野時計店	220 Main St.
乾野時計店	419 Powell St.
鈴木時計店	246 Powell St.; 2722.
運送店及切符販賣所	
井運送店	474 Alexander St.; 3569.
日加運送店	213 Powell St.; 3597.
尾木運送店	423 Powell St.; L. 6427.
櫻宮運送店	453 Powell St.; 3975.
松宮運送店	213 Powell St.; 3597.
河崎運送店	201 Powell St.; 2856.
粉木運送店	391 Powell St.; 3895.
岩崎運送店	151 Cordova St. E.; 683.
岩崎運送店	Powell St.; 3566.
岩崎運送店	269 Powell St.; 2131.
岩崎運送店	338 Powell St.; 123.
岩崎運送店	205 Powell St.; 2320.
岩崎運送店	201 Powell St.; 5166.
岩崎運送店	15 Cordova St. E.; 2848.
岩崎運送店	245 Powell St.; 6324.
岩崎運送店	354 Alexander St.; 905.

錄附錄年米北

田崎洋服裁縫店	225 Main St.
田中洋服裁縫店	235 Main St.; R. 2488.
寺倉洋服裁縫店	130 Gore Ave.
新井洋服店	118 Main St.
江藤洋服店	300 Powell St.; 5677.
青川洋服店	417 Powell St.; 3578.
宮崎婦人洋服裁縫店	244 Powell St.; 2722.
青木洋服裁縫店	357 Powell St.
長崎洋行	473 Powell St.; 6526.
牛島婦人洋服裁縫店	439 Powell St.; 60.
男女洋服裁縫店	
在米日本人會	
加州日本人總協會	1436 Post St.; West 5848.
赤十字社委員部	221 Sansome St.; Douglas 5082.
愛國婦人會委員部	221 Sansome St.; Douglas 5082.
美國佛教會	1359 Pine St.; Franklin 3888.
青島年會	1617 Gough St.; West 6401.
長老派傳道館	1811 Sutter St.; West 649.
聖公會	2236 Post St.; West 2197.
組合教會	528 Divisadero St.

加州桑港市

SAN FRANCISCO, CAL.

團體

福光會	1837 Bush St.; West 3729.
佛人會	1869 Pine St.; West 8564.
佛人會	1807 Pine St.; West 3193.
佛人會	2025 Pine St.; West 1547.
佛人會	1617 Gough St.; West 6401.
佛人會	1356 Post St.; Franklin 1168.
佛人會	1109 Post St.; Franklin 3107.
佛人會	1317 Eddy St.; West 2469.
佛人會	1430 Webster St.; West 5756.
佛人會	1623 Geary St.
佛人會	1773 Post St.
佛人會	1612 Geary St.
佛人會	1535 Geary St.
佛人會	1511 Geary St.
佛人會	1621 Buchanan St.; West 7445.
佛人會	1861 Pine St.; West 8755.
佛人會	1432 Webster St.; West 6709.
佛人會	1525 Geary St.; West 7957.
佛人會	1723 Post St.
佛人會	1609 Geary St.
佛人會	1527 Geary St.
佛人會	1617 Laguna St.; West 3222.
佛人會	1907 Bush St.; West 4697.
佛人會	1737 Sutter St.
佛人會	1562 Geary St.; S. 3596.
佛人會	1739 Sutter St.; West 7904.
佛人會	3500 Twenty-third St.; Mission 638.

北米年鑑附録

- 新開雜誌社**
- 日米新聞社 340 Mason St.; Tel. Douglas 333.
 - 新世界新聞社 946 Geary St.; Franklin 573.
 - 新開社 1508 Buchanan St.; West 7126.
 - 四洲新聞社 1773 Post St.
- 銀行會社**
- 橫濱正金銀行支店 415-529 Sansome St.
 - 三井物産會社 240 James Flood Bldg.
 - 三井物産會社 340 Merchants' Exchange.
 - 米國殖産會社 318-320 Front St.
 - 米國殖産會社 459-461 Pacific Bldg.
 - 日本工務會社 104 South Park; Douglas 393.
 - 美新雜貨輸入會社 528 Grant Ave.; Douglas 5463.
 - 桑港運送會社 1415 Laguna St.; West 6802.
 - 中央茶業組合 112 Market St.

- サクラメント市**
SACRAMENTO, CALIF.
- 日本會 230 M St.; Main 2745 R.
 - 佛教會 418 O St.; Main 864.
 - 聖公會 417 P St.; Main 2885 J.
 - 聖公會 1526 Fifth St.; Main 2899.
 - 聖公會 1315 Fifth St.; Main 747.
 - 聖公會 1216 Third St.; Main 3066.
 - 聖公會 1324 Fourth St.; Main 2998.
 - 聖公會 1226 Third St.; Main 3506.
 - 聖公會 301 M St.; Main 2391 R.
 - 聖公會 1030 Third St.; Main 2568.
 - 聖公會 1318 Fourth St.; Main 643.
 - 聖公會 318 M St.; Main 2489 J.
 - 聖公會 1216 Third St.; Main 3066.
 - 聖公會 1313 Third St.; Main 3763.
 - 聖公會 230 M St.; Main.
- フレスノ市**
FRESNO, CAL.
- 日米會 949 F St.; Tel. Main 3123.
 - 日米會 1340 Kern St.; Tel. Main 706.
 - 日米會 841 F St.; Tel. China 461.
 - 日米會 1260 Kern St.; Tel. China 311.
 - 日米會 830 F St.; Tel. China 462.
 - 日米會 31 Iwata Bldg. cor. Kern and F Sts.
 - 日米會 Cor. Kern and E Sts.
 - 日米會 825 F St.; Tel. China 542.
 - 日米會 921 F St.
 - 日米會 949 F St.; Tel. Main 3123.
 - 日米會 1507 Kern St.; P. O. Box 807.
 - 日米會 1340 Kern St.; Tel. Main 706.

北米年鑑附録 (103)

- ローサンゼルス市**
LOS ANGELES, CAL.
- 日米會 105 E. First St.; Tel. Broadway 2200.
 - 日米會 105 E. First St.
 - 日米會 131 N. San Pedro St.; Tel. Main 7926.
 - 日米會 1320 Georgia St.; Tel. Broadway 4052.
 - 日米會 310 Boyd St.; Tel. Main 3389.
 - 日米會 910 W. Eleventh St.
 - 日米會 107 1/2 N. Main St.
 - 日米會 518 N. Alameda St.
 - 日米會 802 S. Olive St.
 - 日米會 327 E. First St.
 - 日米會 225 E. First St.
 - 日米會 112 Rose St.
 - 日米會 527 Ducommun St.
 - 日米會 236 E. First St.
 - 日米會 615 Maple Ave.; Tel. Main 4870.
 - 日米會 638 S. Olive St.; Tel. Main 5662.
 - 日米會 229 1/2 N. San Pedro St.
 - 日米會 125 N. Central Ave.; Tel. Main 6437.
 - 日米會 432 Lafayette St.; Tel. Main 3071.
 - 日米會 510 Vignes St.; Tel. Main 9124.
 - 日米會 1334 S. Flower St.; Tel. Home B 6956.
 - 日米會 353 E. First St.; Tel. Broadway 2819.
 - 日米會 716 W. Fourth St.; Tel. Main 6214.
 - 日米會 314 E. First St.
 - 日米會 319 Boyd St.; Tel. Main 6407.

- モンタナ州**
MONTANA.
- モンタナ州會 445 S. Olive St.; Tel. Main 3738.
 - モンタナ州會 (Butte)
 - モンタナ州會 P. O. Box 287.
 - モンタナ州會 24 S. Arizona St. (Livingston)
 - モンタナ州會 P. O. Box X, 113 W. Lives St.
 - モンタナ州會 North Main St.
 - モンタナ州會 124 North Main St.
 - モンタナ州會 North Main St.
 - モンタナ州會 North Main St.
 - モンタナ州會 East Park St. (Billings)
 - モンタナ州會 No. 1315 S. 27th St.
 - モンタナ州會 P. O. Box 1122.
- アイダホ州各地**
BOISE, IDAHO.
- アイダホ州會 P. O. Box 681.
 - アイダホ州會 109 S. 10th St.
 - アイダホ州會 115 N. 7th St.
 - アイダホ州會 111 N. 7th St.
 - アイダホ州會 211 S. 7th St.
 - アイダホ州會 518 Front St.
 - アイダホ州會 618 Idaho St.
 - アイダホ州會 P. O. Box 931.
 - アイダホ州會 P. O. Box 931.
 - アイダホ州會 NAMPA, IDAHO.
 - アイダホ州會 P. O. Box 177.
 - アイダホ州會 P. O. Box 234.

サクラメント、ローサンゼルス、フレスノ、モンタナ州、アイダホ州各地

北米年鑑附録

POCATELLO, IDAHO.

日本人労働局	P. O. Box 289.
日本人病院	W. Center St.
山崎商店	P. O. Box 105.
肥後商店	152 S. Second St.
新谷商店	158 S. Second St.
東洋洋行	134 S. First St.
フイタカ洋行	450 W. Center St.
日本人洗濯場	116 E. Center St.
日本人洗濯場	214 E. Clark St.
石井洋行	Chidwell, Idaho.
藤井洋行	Emmett, Idaho.
佐藤洋行	Emmett, Idaho.
守下洋行	Payette, Idaho.
高橋洋行	Weiser, Idaho.
高橋洋行	P. O. Box 176, Vale, Oregon.
高橋洋行	Bragan, Oregon.
高橋洋行	Ontario, Oregon.
田原洋行	Emmett, Idaho.
パラス洋行	P. O. Box 154, Glenns Ferry.
パラス洋行	Twain Falls, Idaho.
パラス洋行	P. O. Box 9.
パラス洋行	Shoshone, Idaho.
パラス洋行	P. O. Box 124, Shoshone.
パラス洋行	Shoshone.
パラス洋行	P. O. Box 47, Delrich.
パラス洋行	Barber.
パラス洋行	Mindoka.
パラス洋行	American Falls.
パラス洋行	St. Anthony.
パラス洋行	Idaho Falls.
パラス洋行	P. O. Box 64, Gooding, Idaho.
パラス洋行	P. O. Box 438.

ユタ州オグデン市
OGDEN, UTAH.

奥野日本商店	324 24th St.
日本人教会	324 23rd St.
基督教徒青年會	324 23rd St.
日本病院	2204 Quincey Ave.
大陸供給會社	2456 Wall Ave.
望木商店	155 25th St.
カカロ工業局本部	141 24th St.
カカロ工業局本部	2462 Wall Ave.
カカロ工業局本部	208 W. 22nd St.
カカロ工業局本部	2415 Lincoln Ave.
カカロ工業局本部	P. O. Box 132.
カカロ工業局本部	P. O. Box 472.
カカロ工業局本部	P. O. Box 132.
カカロ工業局本部	P. O. Box 132.
カカロ工業局本部	1677 Page St., Park 4208.

コロラド州デンバー市
DENVER, COLORADO.

格州日本人會	49-50 Good Block.
日本人美以教會	2142 Arapahoe St.
傳道者俱樂部	2009 Larimer St.
傳道者俱樂部	49-50 Good Block.
傳道者俱樂部	1943 Larimer St.
傳道者俱樂部	1525 18th St.
傳道者俱樂部	1958 Larimer St.
傳道者俱樂部	1943 Larimer St.

北米年鑑附録

ワイオミング州各地
ROCK SPRINGS, WYOMING.

日米新聞支社	2006 Larimer St.
新報支社	2006 Larimer St.
世界支社	1557 Larimer St.
新報支社	1922 Lawrence St.

ワイオミング州各地
ROCK SPRINGS, WYOMING.

日米興業會社	P. O. Box 566.
中村事務所	P. O. Box 172.
藤山事務所	P. O. Box 566.
高橋事務所	P. O. Greene.
日本人讀書俱樂部	P. O. Box 566.
日本人讀書俱樂部	HANNA
日本人讀書俱樂部	P. O. Box 202.
日本人讀書俱樂部	P. O. Box 202.
日本人讀書俱樂部	P. O. Box 83.
日本人讀書俱樂部	P. O. Box 99.
日本人讀書俱樂部	CHEYENNE
日本人讀書俱樂部	P. O. Box 83.
日本人讀書俱樂部	P. O. Box 128, Oakley, Wyo.
日本人讀書俱樂部	P. O. Box 112, Frontier.

シカゴ市

CHICAGO, ILL.

帝國領事館	138 Washington St.
藤田小川商店	166 Lake St.
藤田小川商店	45 Michigan Ave.
藤田小川商店	34 Washash Ave.
藤田小川商店	237 5th Ave.
藤田小川商店	1562 W. Madison St.
藤田小川商店	1411 W. Madison.
藤田小川商店	484 N. Clark St.

紐育市

NEW YORK CITY.

日之出會社	4024 Cottage Grove Ave.
竹田會社	341 W. 66th St.
竹田會社	2917 Prairie Ave.
日本人教會	3338 Vernon Ave.
日本人教會	3036 Groveland Ave.
日本人教會	1100 Paulina St.
帝國總領事館	60 Wall St.
三井物産會社	445 Broome St.
森田銀行	548 Broadway.
森田銀行	109 Prince St.
森田銀行	55 Wall St.
森田銀行	346 Broadway.
森田銀行	299 Broadway.
森田銀行	32 Greene St.
森田銀行	96 Front St.
森田銀行	11 William St.
森田銀行	87 Front St.
森田銀行	254 5th Ave.
森田銀行	11 Barclay St.
森田銀行	368 Broadway.
森田銀行	11 Broadway.
森田銀行	530 Broadway.
森田銀行	579 Broadway.
森田銀行	60 Wall St.
森田銀行	545 Broadway.
森田銀行	550 W. 173rd St.
森田銀行	44 W. 85th St.
森田銀行	45 E. 17th St.
森田銀行	55 Wall St.
森田銀行	100 Prince St.

23B 65

本多	1290 Broadway.
甲斐	432 5th Ave.
今井	18 E. 125th St.
横濱	37 Barclay St.
加藤	598 Broadway.
日米	Tribune Building.
東洋	136 Nassau St.
日本	105 E. 54th St.
五洲	171 W. 159th St.
日人	330 E. 57th St.
基督教	541 Lexington Ave.
基督教	310 W. 111th St.
基督教	68 W. 108th St.
基督教	1947 Broadway.
基督教	124 E. 59th St.
基督教	41 E. 19th St.
基督教	571 W. 155th St.
基督教	17 Concord St., Brooklyn.
小松	BOSTON, MASS.
山本	380 Boylston St., Boston, Mass.
多田	360 Boylston St., Boston, Mass.
竹内	272 Boylston St., Boston, Mass.
見商	63 Summer St., Boston, Mass.
テキサス	363 Boylston St., Boston, Mass.
大原	Fannett, Texas.
西原	P. O. Box 36, Webster, Texas.
先虎	Webster, Texas.
雄一	1111 Congress Ave., Houston, Texas.

大平田 廣
西田中 廣
理石末 廣
平藤 廣
Amarillo Hotel, Amarillo,
Mission, Texas.
P. O. Box 67, League City.
P. O. Box 1, Pierce.

明治四十四年一月一日發行
定價金五拾仙
北米時事社編輯局編纂
北米合衆國ソシエーション州
シフトン市南第五街二二五
發行所 北米時事社
印刷所 北米時事社印刷部

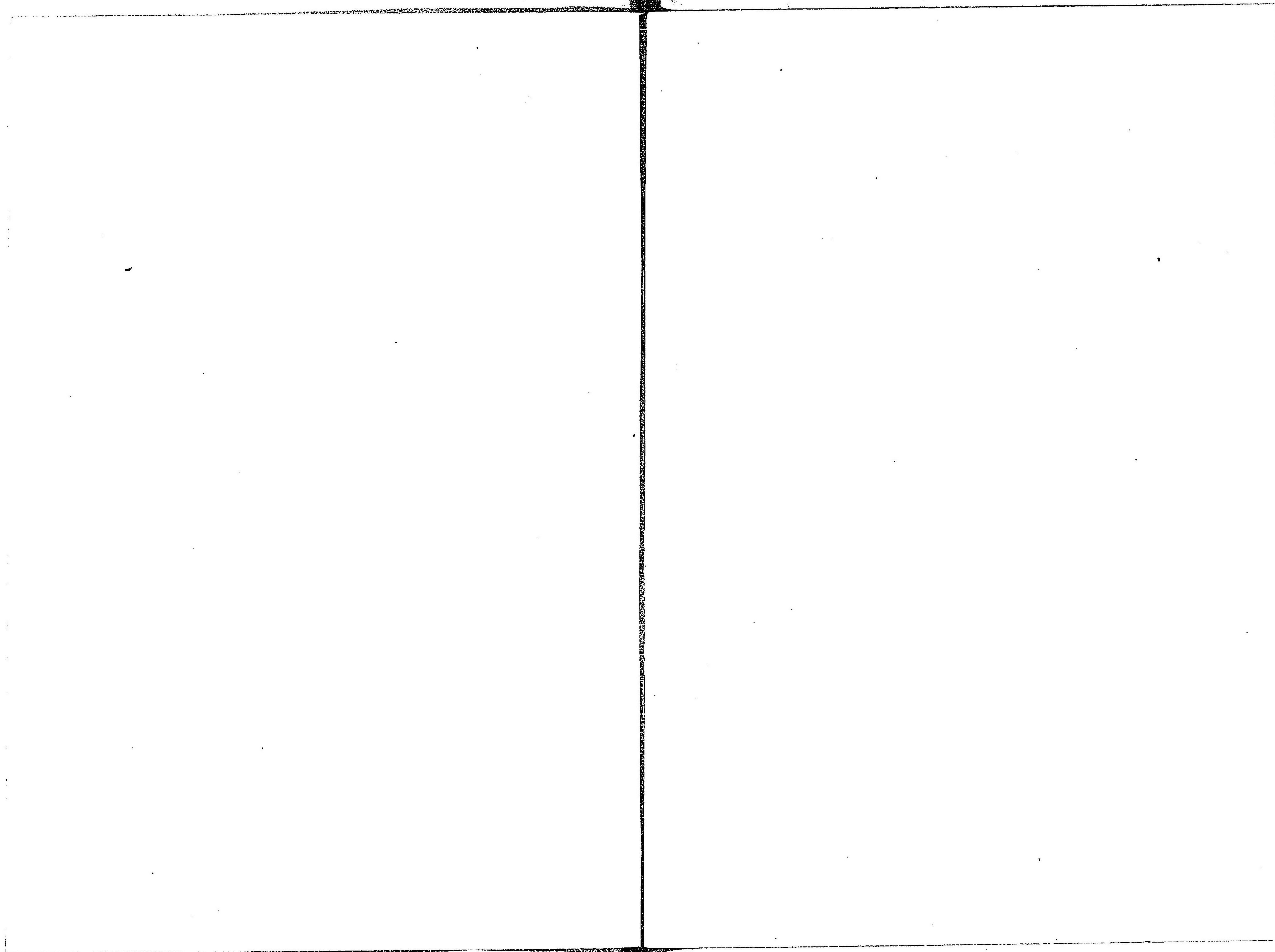

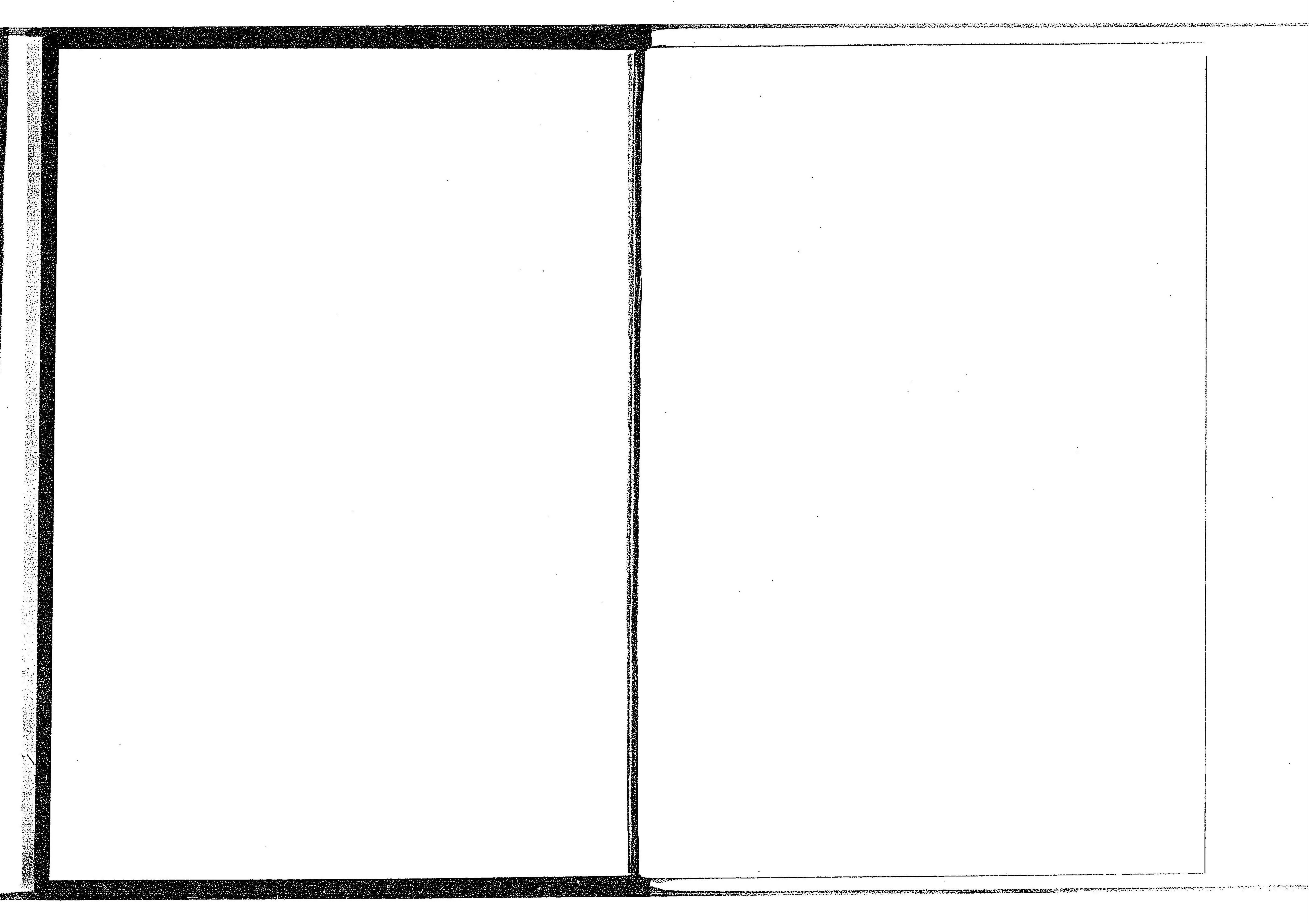

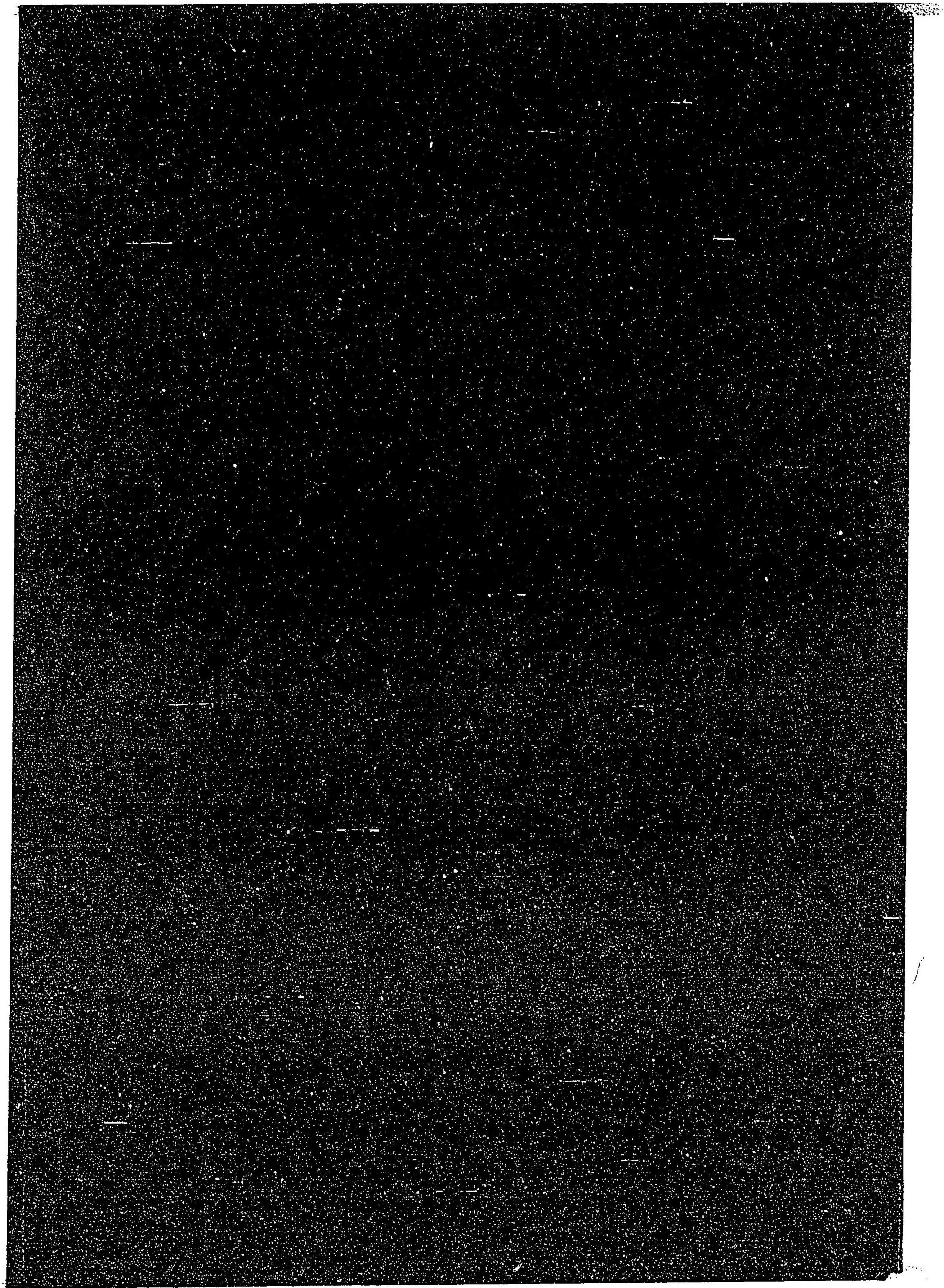

14.4

108

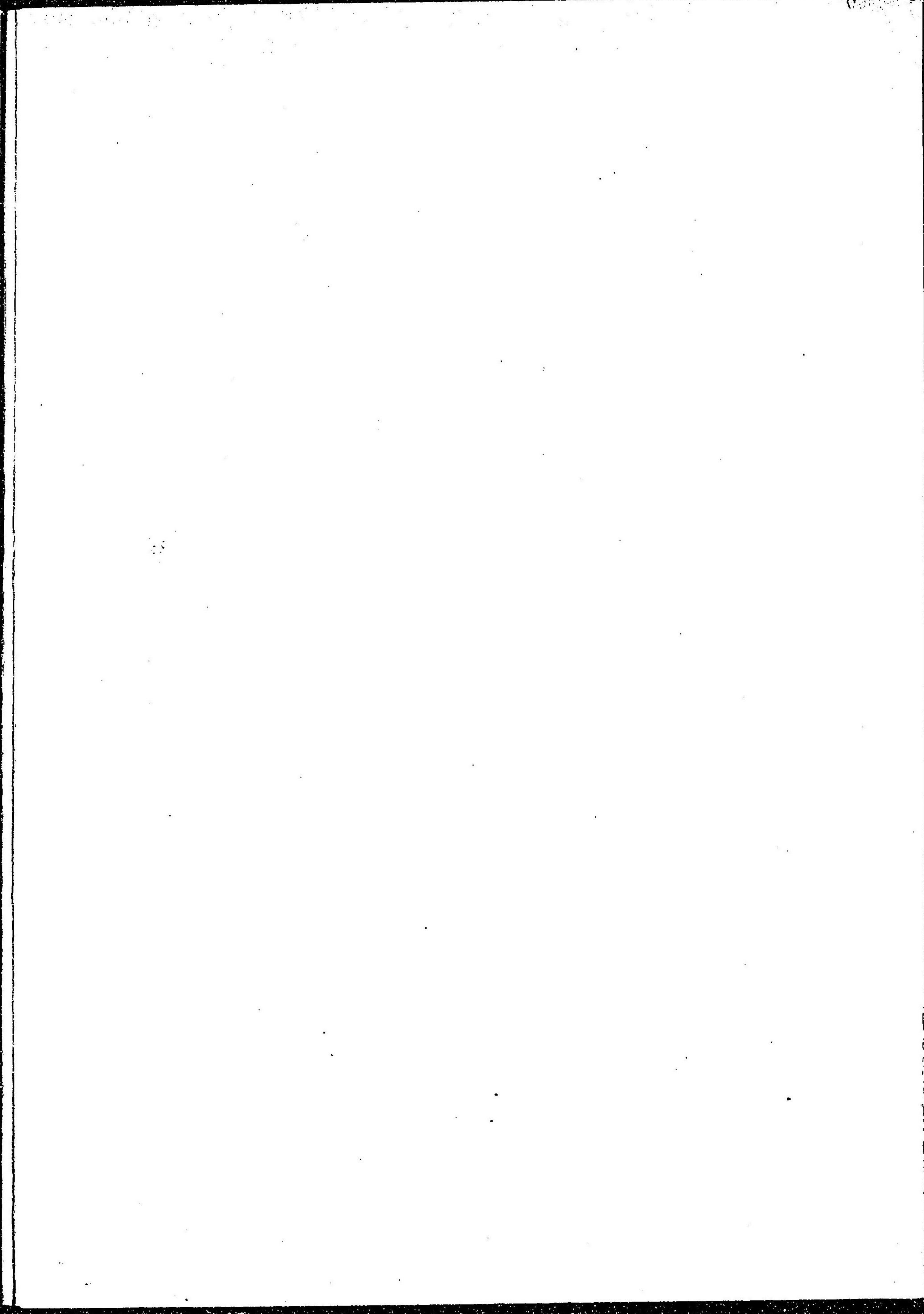
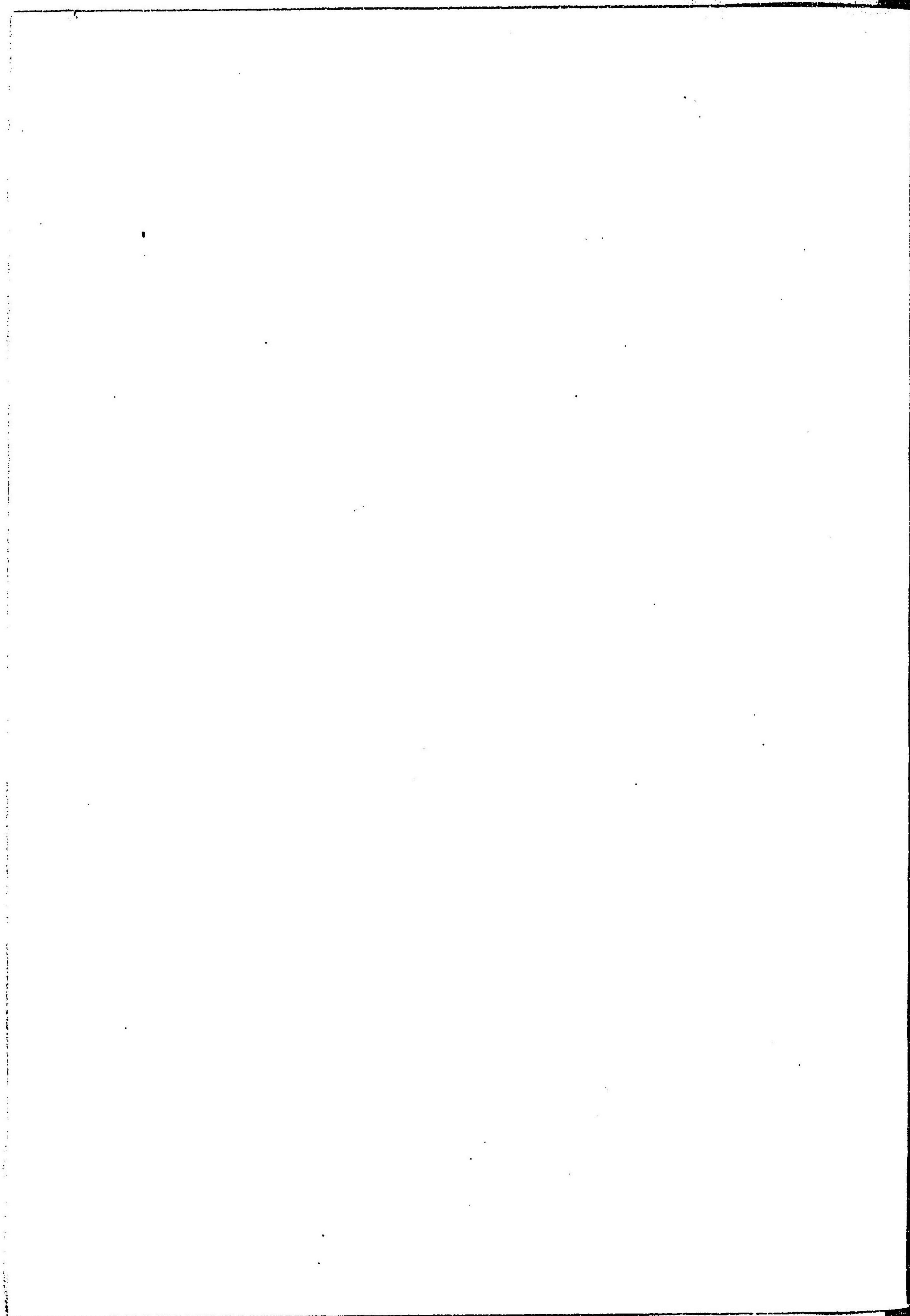

--	--