عمان کاملا در محاصره نیروهای زرهپوش درآمد

هواداران ملک حسین

در خیابان‌های پایتخت

اردن سنگر بندی

کردند وموضع گرفتند

ملك حسین پادشاه اردن نیروهای ارتش خود را سان می بینند.

هفته سرنوشت در اردن آغاز شد

ارتش اردن کنترل اوضاع پایتخت را بدست گرفت

● ۲۵ هزار نفر افراد قبایل بدوی طرفدار ملك حسین برای مقابله با چریکها بسیج شدند

● دیروز حتی یك چریك مسلح در پایتخت اردن دیده نشد

* سازمانهای چریکی دربرابر ملك حسین صف واحدی تشکیل دادند

* اسرائیل اخطار کردکه در برابر مداخله‌خارجی در اردن ساکت نمی نشیند

در صفحه ۲

افراد قبایل بدوی هوادار ملك‌حسین آماده شده‌اند در نبردنهائی‌دولت‌و چریکهای فلسطینی بسود پادشاه‌اردن وارد میدان شوند.

عراق بهانه‌خودرا برای‌شرکت‌نکردن در جنگ اسرائیل از سر گرفت

وزیر کشور عراق رسما اعلام کرد :

بخاطر مقابله با کردها و تهدیدات ایران عراق قادر بجنگ با اسرائیل نیست!!

یك نشریه‌مذهبی‌درعراق نوشت : حکومت بعثی میخواهد شخصیت های مذهبی را از میان‌بردارد

در صفحه آخر

اطلاعات

شنبه دوم اسفند ماه ۱۳۴۸ شماره ۱۳۱۲۵

سال‌چهل‌وچهارم ..... تکشماره ٤ ریال

۲۰ صفحه

تاسیس ایستگاه مرکزی مسافرت درمرکزشهروارد مرحله عمل گردید

ارزیابی خانه‌ها ومغازه های محلات درخونگاه وگذر مستوفی آغازشد

سوم اسفند

فردا ، سالروز کودتای سوم‌حوت ۱۲۹۹ ، سرآغاز رستاخیز ایران نوین است . روزی که دلاوران‌قزاق تحت‌رهبری‌فرماندهی‌شجاع و وطنخواه که‌از نابسامانی‌های این‌سرزمین‌دلی‌پر خون داشت دست‌به قیام زدند وفصلی تازه در تاریخ کهن ایران گشودند. سرمقاله امروز ما را در همین زمینه تحت عنوان «فلسفه کودتا از زبان سردار سپه» در صفحه دوم ملاحظه خواهید کرد .

چی چی ماده‌اخرس معروف لندنی عاشق یک‌الاغ شد!

این الاغ از ایران به‌باغ وحش‌لندن برده شده است

چی‌چی اغلب پوزه خودرا جلو می برد تاالاغ‌ایرانی او را ببوسد ! درصفحه ۳

سه‌نفر ازحجاج ایرانی درگذشتند

نخستین دسته حجاج امشب بتهران‌وارد میشوند

* کلیه حجاج ایرانی تا ۱۵ اسفند بتهران میرسند در صفحه ٤

حال‌دختر ایرانی که‌در لندن‌زنده شده‌بود خوب‌است

* پلیس‌انگلستان‌درجستجوی علت اعلام مرگ‌دخترایرانی است درصفحه ٤

جانی هالیدی و سیلوی وارتان مجروح شدند

اتومبیل خوانندگان معروف فرانسوی چپه شد و هر دوی آنها به سختی زخمی شدند درصفحه ۳

شهریه دانشگاه کلیه کارمندان دولت پرداخت میشود

* وزارت آموزش و پرورش با انتقال معلمین که در دانشگاهها قبول می‌شوند موافقت میکند درصفحه ٤

HOOVER

یخچال جدید

هوور

هوور درمدل های

۶-۸-۱۰

امسال ،

سال یخچال هووراست

بلیطهای

اعانه‌ملی

مخصوص‌نوروزقرعه‌کشی میشود

جایزه‌ممتاز

۳۰۰ هزارتومان

جایزه‌قهرمان‌شانس

یك پیکان پراز اسکناس

۴ روز دیگر

پذیرفته شدگان وافراد ذخیره امتحان ورودی

مؤسسه آب‌شناسی ایران

درصفحه ۱۷

فروشگاه اوبری

حراج

گرست ـ پیرکاردن ـ اویاد ـ لیدی

با ۲۵ درصد تخفیف

میدان فردوسی ۳۳۱۹۵۱

از همین هفته

مواظب باشید گرگها دارند می‌آیند

نعره گرگها

سهیلا ـ منوچهر طایفه

امیر جعفری

قابل توجه داوطلبان ورود بمدرسه عالی ترجمه

پیرو آگهی های قبلی علاوه برداوطلبانی که برك معافی‌یاخاتمه خدمت نظام دارند متولدین سالهای ۱۳۲۹ و ۱۳۳۰ نیز میتوانند درامتحان ورودی این موسسه شرکت نمایند . مدارك داوطلبان بایدتا آخر وقت اداری روز سوم اسفند ماه جاری بمرکز آزمون‌شناسی واقع درخیابان نادرشاه کوچه عدل برسد.

مدرسه عالی ترجمه

آ ـ ۷۶۸۳۲

آگهی

باستناد ماده ۱۶ قانون نوسازی و عمران شهری مصوب ۱۳۴۷ باطلاع اهالی محترم پایتخت میرساند که محدوده ذیل به‌ناحیه حمل‌ونقل مسافر اختصاص داده شده است و شهرداری پایتخت مشغول تهیه نقشه کامل این منطقه می‌باشد :

شمالا خیابان بوذرجمهری

جنوبا ـ کوچه مستوفی، گذر وزیردفتر

غربا ـ خیابان شاهپور

شرقا ـ خیابان خیام

شهردار پایتخت

۱ـ۲

آ ـ ۷۶۲۰۰

حوزه ۸ ناحیه ۲

نوبت سوم

آگهی برای اطلاع عموم در اجرای قانون نوسازی و عمران شهری

به اطلاع کلیه مالکین و صاحبان اعیانی و عرصه وصاحبان حقوق قانونی مربوطه واقع درمحدوده ممیزی زیر از حوزه ۸ ناحیه ۲ شهرداری پایتخت :

شمالا ـ جنوب خیابان شاهرضا از پل چوبی خیابان سپاه (بهارستان) تا خیابان خیام.

شرقا ـ غرب خیابان سپاه (بهارستان) از پل چوبی تامیدان بهارستان .

غربا ـ شرق خیابان خیام (تنکابن) ازخیابان شاهرضا تاخیابان هدایت و جنوب خیابان هدایت و مطبوعی از خیام‌تا خیابان مطبوعی و جنوب خیابان مطبوعی ازخیابان هدایت تا خیابان‌سعدی وشرق خیابان سعدی از خیابان مطبوعی تا خیابان خانقاه و شمال خیابان خانقاه ازخیابان سعدی تاخواجو و شرق خیابان خواجو از خانقاه تاکوچه توسلی و شمال کوچه توسلی از خواجوتا خیابان صفی‌علیشاه و شرق خیابان صفی‌علیشاه‌از کوچه توسلی تاخیابان شاه‌آباد.

جنوبا ـ شمال میدان بهارستان .

میرساند که ممیزی منطقه مزبور پایان یافته است از کلیه مودیان محترم دعوت می شود بامراجعه بناحیه ۲ شهرداری واقع دربلوار الیزابت نبش صبا ازنتیجه ممیزی املاك خود که درتابلو اعلانات الصاق گردیده است اطلاع حاصل فرمایند درصورتی که مودیان به نتیجه ممیزی اعتراض قانونی داشته باشند میتوانند باتوجه به تبصره ۲ ماده ۸ قانون نوسازی و عمران شهری عوارض مورد قبول خودرابحساب شماره (۱۵۰۰۰) که توسط بانك مرکزی ایران درتمام شعب بانك ملی ایران در تهران مفتوح گردیده است پرداخت و رسید آنرا بضمیمه نامه‌ای متضمن موارد اعتراض باذکر دلیل واستناد بمدارك که پیوست اعتراض‌نامه خواهند نمود حداکثر ظرف مدت چهارماه‌به سازمان ممیزی و درآمد نوسازی شهرداری پایتخت واقع درخیابان روزولت میدان ۲۵ شهریور خیابان نمونه کاشی ۷۷ تسلیم‌دارند درصورتیکه عوارض ملك خود را قبل ازپایان مدت مقرر در قانون نوسازی و عمران شهری پرداخت نمایند باتوجه به تبصره ۱ ماده ۱۰ قانون نوسازی و عمران شهری ده درصد عوارض آنسال بعنوان جایزه بنفع آنان منظور و از حساب کسر خواهد شد .

مدیرکل سازمان ممیزی و درامد نوسازی

حوزه ٦ ناحیه ۲

نوبت سوم

آگهی برای اطلاع عموم در اجرای قانون نوسازی وعمران شهری

باطلاع کلیه مالکین و صاحبان اعیانی و عرصه و صاحبان حقوق قانونی مربوطه واقع درمحدوده زیر از حوزه ٦ ناحیه ۲ شهرداری پایتخت :

شمالا ـ جنوب خیابان شیراز از خیابان کوروش کبیرو جنوب خیابان شیرین تاخیابان بهار.

شرقا ـ غرب خیابان کوروش کبیر از خیابان شیراز تا خیابان مزین‌الدوله .

غربا ـ شرق خیابان بهار از خیابان شیرین تا خیابان مزین‌الدوله.

جنوبا ـ شمال خیابان مزین‌الدوله از کوروش کبیر تا خیابان بهار

میرساند که ممیزی منطقه مزبور پایان یافته است از کلیه مودیان محترم دعوت می شود بامراجعه بناحیه ۲ شهرداری واقع درخیابان بلوار الیزابت نبش صبا از ممیزی املاك خود که درتابلو اعلانات‌الصاق گردیده است اطلاع حاصل فرمایند درصورتی که مودیان به‌نتیجه ممیزی اعتراض قانونی داشته باشند میتوانند باتوجه به تبصره ۲ ماده ۸ قانون نوسازی و عمران شهری عوارض مورد قبول خودرا به حساب شماره (۱۵۰۰۰) که توسط بانك مرکزی ایران درتمام شعب بانك‌ملی ایران درتهران مفتوح گردیده است پرداخت و رسید آن را بضمیمه نامه‌ای متضمن موارد اعتراض باذکر دلیل و استناد بمدارك که پیوست اعتراض‌نامه خواهند نمود.

حداکثر ظرف مدت چهار ماه بسازمان‌ممیزی‌و درآمدنوسازی شهرداری پایتخت واقع درخیابان روزولت میدان ۲۵ شهریور خیابان نمونه کاشی ۷۷ تسلیم دارند . درصورتیکه عوارض ملك خودرا قبل از پایان مدت مقرر درقانون نوسازی و عمران‌شهری پرداخت نمایند باتوجه به تبصره ۱ ماده ۱۰ قانون نوسازی و عمران شهری ده درصد عوارض آنسال بعنوان جایزه بنفع آنان منظور و از حساب کسر خواهد شد.

مدیرکل سازمان ممیزی و درامد نوسازی

نورمن ویزدوم

نمدین محبوب جهان فقط

۶ شب دیگر

در کاباره دانسینك

شکوفه نو

تلفن‌های رزرو ۹۵۴۰۳۴ـ۹۵۴۰۴۴

۹۶۰۵۷۳

اطلاعیه شهرداری پایتخت در مورد عوارض سطح شهر و نوسازی

تغییر تاریخ انقضاء مهلت بخشودگی جرائم‌عوارض سطح شهر مقرر در ماده سه قانون نوسازی و عمران شهری از ۲۶ر۱۰ر۴۸ به ۲۹ر۱۲ر۴۸ بموجب تصمیم‌انجمن شهر پایتخت بر مبنای امکانات قانونی بوده‌است و قانونا تمدید پذیر نمیباشد از مودیان محترم تقاضا میشود از این اخرین فرصت قانونی استفاده نموده بدهی خود را قبل از پایان سال با مراجعه بنواحی شهرداری قادیه فرمایند مودیان عوارض نوسازی املاك واقعه در ان‌قسمت از شهر که هنوز نسبت به آن آگهی نوبتی صادرنشده است میتوانند با مراجعه بسازمان ممیزی و نوسازی واقع در خیابان سیمتری نمونه میدان ۲۵ شهریور پلاك ۷۷ وضع عوارض خود را روشن نموده و با پرداخت آن‌از ده درصد جایزه مقرر در قانون استفاده نمایند .م‌الف۱۱۴۰۶

شهردار پایتخت

شرکت ملی ذوب آهن ایران

استخدام پزشک

شرکت ملی ذوب آهن ایران جهت تکمیل کادر پزشکی حوزه ها وواحد های تابعه‌خود تعدادی پزشك عمومی راباشرایط مندرج در ذیل استخدام می نماید :

۱ـ تابعیت دولت شاهنشاهی ایران

۲ـ شاغل نبودن در ادارات و موسسات وابسته بدولت .

۳ـ دارا بودن برك خاتمه خدمت وظیفه عمومی یا معافیت‌دائم

واجدین شرایط می توانند همه روزه از ساعت ۸ الی ۱۱ و ۲ بعدازظهر به اداره کاریابی شرکت ملی ذوب آهن ایران مراجعه فرمایند .م الف ۱۲۲۹۶ . ۱ـ۷۶۴۹۶ ۱ـ۲

سرمقاله

فلسفه کودتا از زبان سردار سپه

فردا سوم اسفندو مصادف‌با سالروز کودتای سوم حوت ۱۲۹۹ است، حادثه بزرگی که سرفصل‌تاریخ نوین‌ایران بشمارمی‌آید.

امروز ، بعد از چهل و نه‌سال به‌آسانی میتوان جریان کودتائی را که در سپیده دم سوم اسفند ماه ۱۲۹۹وقوع یافت و منشاء تحولات بسیاری در زندگی مردم این سرزمین قرار گرفت، از زوایای مختلف مورد مطالعه قرار داد. اما بهتر آنست که باهم به‌چهل وهشت سال پیش باز گردیم و فلسفه کودتا را از زبان فرمانده ورهبر کودتا بشنویم . از زبان مردی که یکسال بعد از کودتای سوم اسفند با عنوان سردار سپه و فرمانده کل قوا در باره کودتا سخن میگوید:

«... این یك فکری نبود که فقط در سوم حوت سال گذشته در دماغ من تاثیر کرده باشد .. بدبختی نوع ایرانی مخصوصا تفرات قشونی را من از چندین سال قبل احساس کرده بودم و کسانی که لیاقت شنیدن آنرا از من داشتند همه میدانستند که تحمل شقاوت‌کاری خارجیان‌و مملکت فروشی‌پست فطرتان‌داخلی برای من امری بس صعب ودشوار بود ... من نمی‌توانستم تحمل نمایم که نفوس بیچاره ایرانی و هموطنان بدبخت من به معرض بیع و فروش اجانب درآمده و پست فطرتان تهران اسناد این مبایعه را امضاء نمایند.

برای من طاقت‌فرسا بود که این ملت بیچاره سالی ده کرور تومان مخارج قشون را از بیوه‌زنهای فقیر کرمان و بلوچستان دریافت و تادیه‌نموده ، آنوقت یکنفر دزد ده سال در اطراف قم و کاشان و تا دروازه تهران مشغول راهزنی وشرارت وسپس بعضی از مرکزیان راهم در دزدیها شریك وانباز ببینم .

هیچ ذیحسی تصدیق آنرا نمی‌کرد که لشگریان بیچاره از صاحبمنصب و تابین در تمام جنگها لگدکوب داخلی و خارجی گشته و در مرکز ، دولت بلع حقوق آنها را اولین وظیفه خود قرارداده دنباله کار را باکمال بی‌آزرمی بجائی ممتد کردند که کلمه قشون ، همان کلمه‌ای که در تمام عالم باقید شرف و افتخار تلقی میشود ، جز تخفیف صاحبان آن رسم دیگری را متضمن نبوده و در مقابل تمام صنوف و طبقات مسلوب‌الاعتبارشده بودند!

کودتای سوم اسفند در واقع یك قیام غیورانه بود برضد شرایطی که ایران را بسوی اضمحلال‌و سقوط‌فاجعه آمیزی پیش میبرد. در تاریخ زندگی بشر ملل متعددی دستخوش این سرنوشت قرار گرفته‌اند که باعوامل فساد و بی لیاقتی و منفعت پرستی و هرج‌ومرج مانند کرمهای درخت از داخل ریشه‌های موجودیتشان را جویده واز پایشان درافکنده‌اند، یا طوفان حادثه از خارج هجوم آورده و طومار حیاتشان را درهم پیچیده است.

ایران پیش از کودتا ، از طرف این هردو عامل تهدید میشد. از داخل کار ایران بجائی رسیده بود که اصلاح طلبان تحصیل کرده و آشنا به اوضاع و احوال جهانی برای ایران تنها یك‌راه نجات میشناختند که هرچه زودتر تحت حمایت و قیمومت یك دولت خارجی قرار گیرد . در خارج نیز ایران بیمار محتضری محسوب میشد که دنیا منتظر بود سرانجام دو سیاست ذینفع شمالی و جنوبی برسر تقسیم آن بتوافق برسند و قراردادی راکه درین زمینه تدوین شده بود بمرحله عمل درآورند.

رژیم ضعیف و ذلیلی که صرفا بعلت برخورد منافع سیاستهای خارجی و وجود پاره‌یی اختلاف نظرها در معامله برای تجزیه‌و تقسیم ایران ، هنوز نیمه‌جانی داشت و برحسب ظاهر سررشته‌دار امور کشور بشمار می‌آمد حتی در چهار دیوار تهران اختیار و اقتداری برایش باقی نمانده بود تاچه رسد به‌آنکه در آنسوی دروازه‌های پایتخت بمقابله یاغیان و مدعیان و شورشیانی برخیزد که یا سرخود و یابتحریك عوامل خارجی هرکدام گوشه‌یی از مملکت را گرفته بودند و تاخت و تاز میکردند.

تنها قدرت دفاعی کشور را نیز در آن شرایط ، باقیمانده‌یی از صفوف قزاق تشکیل میداد که بدون جیره ، بدون مواجب، بدون لباس و بدون اسلحه مامور سرکوبی شورش‌های شمال شده بود وبعد از چند نوبت که فداکارانه جلو رفته ولی بعلت فقدان وسائل و تجهیزات باناکامی عقب نشسته بود ، در حوالی قزوین بحال بلاتکلیفی و انتظار بسر میبرد.

بااینهمه دلاوران قزاق، علیرغم همه ناکامی‌ها وبی‌تکلیفی‌ها، بوظیفه‌یی که برای دفاع از موجودیت ایران بعهده داشتند وفا کردند و چون معتقد شده بودند آنچه شوریدگی و بدبختی است . ناشی از فساد مرکزی است و تا این ریشه فساد دفع بادرمان نشود رنجها از میان نخواهد رفت ،تحت قیادت فرمانده شجاع خود، آن فرزند دلیر ایران که سالها بود از مشاهده نابسامانی‌های این سرزمین کهن بخود می‌پیچید و خون . دل میخورد، راه تهران را پیش گرفتند. شهری که آفتاب عصرنوین تاریخ حیات ایران در سپیده دم سوم اسفند ۱۲۹۹ از دروازه‌های غربی آن طلوع کرد.

امروز ، سوم اسفند ، سالروز چنان حادثه بزرگی است. این روز برجسته تاریخ را گرامی میداریم و بروان سردار بزرگ‌ایران واعلیحضرت رضاشاه کبیر ، فرمانده ورهبر کودتای نجات‌بخش سوم اسفند درود میفرستیم.

اطلاعیه

بانك بین‌المللی ایران وژاپن

شعبه دانشگاه این بانك درتاریخ۱۲و۲ر۴۸ درمیدان ۲۴ اسفند افتتاح شده و آماده انجام هرگونه خدمات بانکی میباشد .

بانك بین‌المللی ایران وژاپن

۱_۲ آ_۳۵۵۸۵

سومین کنگره گیاه پزشکی

درنیمه دوم شهریور ماه ۱۳۴۹ در دانشگاه پهلوی شیراز بمدت ۵روز تشکیل میشود .

از کلیه علاقمندان و پژوهندگان علوم وابسته به کشاورزی دعوت میشود که در این کنگره شرکت نمایند . کسانی که مقالات علمی ویانوشته‌های تحقیقاتی دراین رشته‌دارند‌میتوانند حداکثر تااخر تیرماه ۱۳۴۹ یك نسخه از آنرا بدبیرخانه کنگره - تهران . صندوق پستی ۳۱۷۸ ارسال دارند .

از شرکت کنندگان تقاضا میشود جهت تامین محل اقامت و کسب اطلاعات لازم ازهما کنون بادبیرخانه ویا کمیته تدارکات کنگره به‌نشانی موسسه بررسی آفات و بیماریهای گیاهی صندوق پستی ۳۱۷۸ ویا دانشکده کشاورزی دانشگاه پهلوی آقای دکتر ایزدپناه شرکت خودرا اعلام فرمایند .

دبیر کنگره گیاه‌پزشکی تهران صندوق‌پستی۳۱۷۸

کلاسهای انگلیسی انجمن ایران و آمریکا

ثبت‌نام برای دوره آینده کلاسهای فشرده که روزی دو ساعت هفته‌ای پنج روز تشکیل میشوند در روز های شنبه دوم ویکشنبه سوم ودوشنبه چهارم اسفند ماه صبح ها از ساعت ۹ الی ۱۱ وبعد از ظهر ها از ساعت ۲الی ۴ بعمل خواهد آمد .

روز اول ثبت نام برای کلاس شش به بالا ـروز دوم برای کلاسهای دو الی پنج و روز آخر برای داوطلبان جدید خواهد بود . امتحان تعیین کلاس در روز های پنجشنبه هرهفته انجام میشود .

نشانی - خیابان وصال شیرازی تلفن ۴۷۴۳۸

۱_۷۶۳۴۸ ۱_۳

رستوران قناری

با مدیریت جدید

غذاهای‌کامل‌با اردوور از ۸۰ تا ۱۲۰ ریال

هر نوع سفارش غذا برای خارج از رستوران پذیرفته میشود

مجالس عروسی و میهمانی خصوصی را میتوانید در سالن قناری برگزار نمائید .

تهران - خیابان روزولت - نرسیده‌بچهارراه تخت جمشید - تلفن ۷۶۵۵۴۸

قوای ۲۵ هزار نفری از قبایل بدوی بحمایت ملك‌حسین بسیج میشود

عمان - شیوخ قبایل بدوی دیروز یك کنفرانس تشکیل داده‌در آن حمایت خودرا از ملك‌حسین‌اعلام کردند و خواستار آن شدند که با «مشت آهنین» به اخلال‌گران در نظم عمومی پاسخ‌داده‌شود.

در کنفرانس شیوخ بدوی ۳۰۰ نفربه نمایندگی ۲۵هزار نفرافراد قبایل‌شرکت‌داشتند. جلسه کنفرانس شیوخ در خرگاه رنگین‌بزرگی‌دربیابان در ۲۰کیلومتری جنوب عمان تشکیل شد . قبایل بدوی که سنك بنای حکومت‌ملك‌حسین هستند درساحل شرقی رود اردن‌زندگی می کنندوهمواره ازاین که در میان فلسطینی‌ها به اقلیت‌تبدیل‌شده‌اند ناراضی می‌باشند.

کنفرانس شیوخ در پیام خود به ملك حسین گفته‌اند : «ماکاملا ازشماحمایت‌می کنیم وقصد داریم نظم و قانون رادر کشور خود حفظ‌کنیم وازشما میخواهیم باکسانیکه‌درمملکت اخلال می کنند با مشت‌آهنین جواب دهید .

شیوخ بطور تلویحی در قطعنامه خوداز ملك حسین که دربحران هفته‌پیش‌محکم‌جلوی چریك‌ها نایستاده‌است انتقاد کردند و در عین حال بااحترام فراوان از او خواسته‌اند به هرج‌ومرج پایان دهد .

شیوخ گفته‌اند باکوماندو های نجیب که‌برای مبارزه با دشمن (اسرائیل)ازرود اردن می گذرند مخالفتی‌ندارند،اما با اخلالگری برخی کماندوها درداخل کشور مخالفند .

شیوخ گفته‌اندخودشان‌حاضرند کوماندو شوند و به خاك اسرائیل حمله کنند .

ارتش اردن کنترل اوضاع عمان را بدست گرفت

«لوژور» اضافه می کند که بدنبال کشف این توطئه بود که ملك حسین برای نخستین بار در مراسم رسمی عید قربان شرکت نکرد . ملك حسین تعطیلات‌عید قربان را در «عقبه» بسر برد و بطور محرمانه بانزدیکان خود در باره حوادث اخیر به گفتگو و تبادل نظر پرداخت.

بااین که غیبت پادشاه اردن از مراسم عیدقربان ناظران‌سیاسی را سخت به حیرت انداخت ولی مقامات رسمی حاضر نشدندد‌رباره علت عدم شرکت ملك حسین در این آئین توضیحی بدهند از این رو محافل سیاسی غیبت پادشاه را باحوادثی که چند روز قبل ازعید در اردن روی داده بود مربوط‌می دانستند . محافل سیاسی عمان‌می گویند که ملك‌حسین در عقبه مقدمات مذاکرات اردن و سازمان های فلسطینی را فراهم میسازد و بهیچوجه خیال کناره گیری ندارد.

ناظران سیاسی در پایتخت‌اردن می گویند پادشاه جوان این کشور که تاکنون بکرات شجاعت ذاتی و شایستگی خود را در حل‌مسائل بغرنج سیاسی باثبات رسانیده‌در چنین‌موقعیت خطیری‌که سرنوشت کشورش در میان است میدان را خالی نمی گذارد . در این میان ملك حسین و اطرافیان او سکوت کامل اختیار کرده‌اند در عین حال واحدهای زره‌پوش‌مواضع حساس سوق‌الجیشی را در اطراف پایتخت اشغال می کنند.

در دو روز اخیر در عمان‌آرامش کامل حکمفرما بود و بسیاری از فدائیان بدون اسلحه در خیابانها رفت‌و آمد می کردند . سخنگوی سازمان آزادی بخش فلسطین‌در تفسیر گزارش منابع اسرائیلی در مورداحتمال کناره گیری‌ملك‌حسین و تعیین یاسرعرفات به جای وی گفت : هدف منحصر بفرد انقلاب فلسطین آزادی فلسطین است نه واژگون ساختن رژیم اردن یا یك کشور عربی دیگر.

اظهارات سخنگوی سازمان آزادی بخش فلسطین از یکطرف و روش فلسطینی ها در خودداری از حمل اسلحه در خیابان ها و قهوه‌خانه ها و رستورانها از طرف دیگر تا حدی موجب تسکین و آرامش افکار عمومی شده‌است .

نیرو های نظامی بشدت مراقب اوضاع هستند و کلیه اتومبیل - هائی را که وارد پایتخت می‌شود بازرسی می کنند . در شمال و جنوب و مغرب عمان پنج رشته سنگر و استحکامات نظامی بربا شده‌و واحدهای زره‌پوش‌درمواضع حساس موضع گرفته و اردوگاه هائی در دو طرف شاهراهی که‌به عمان منتهی میشود بوجود آمده است و فدائیان بیشتر مقررات انضباط را رعایت می کنندفدائیان مسلح به مسلسل های دستی که هرروز سه باربه سالن های‌مهمان- خانه های بزرك عمان سر کشی کرده و برای کماندو های‌فلسطین پول جمع می کردند طی چهل و هشت ساعت اخیر از فعالیت خود دست کشیده‌اند.

خبر دیگری از پاریس حاکی است که شهر عمان کاملااز طرف واحد های زره‌پوش اردن محاصره شده است ولی هنوز ملك حسین تاکنون هیچیك از ورق های برنده خود را «رو» نکرده است.

شایعه‌کناره گیری ملك‌حسین ناظران سیاسی عقیده دارند که پادشاه اردن میتواند بمراتب وفا- داری اعراب بدوی اطمینان کامل داشته باشد و اگر تصمیم به مبارزه قطعی بگیرد ۶۰ هزار سرباز از نیرو های مسلح و قوای امنیت اردن به آسانی مقاومت ۱۵ هزار کماندوی فلسطینی را درهم- میشکند . درهرحال مذاکرات پادشاه اردن با رهبران سازمان های مقاومت فلسطین امروز در عمان آغاز خواهد شد و نتیجه آن سرنوشت بحران کنونی را تعیین خواهد کرد.

مزیدالرفاعی رئیس دفتر مخصوص ملك‌حسین دیشب شایعاتی را دائر براین که ملك حسین در نظر دارد از مقام خود کناره‌گیری کند تکذیب کرد و گفت هدف این شایعات که از طرف دشمنان اردن انتشار یافته لطمه زدن به موقعیت تاج‌و تخت‌اردن میباشد .

روزنامه «لوژور» چاپ بیروت‌در تفسیر حوادث اخیر اردن نوشته است که سازمان های مقاومت فلسطین ریشه بحران کنونی را تشکیل نمیدهند بلکه بحران از داخل دستگاه اداری کشور آغاز شده است . قدر مسلم این است که سازمان الفتح‌آنقدرها نیرومند نیست که بتواند به ماجرا های خطرناکی دست بزند.

سخنگوی جبهه دموکراتیك برای آزادی فلسطین اعلام داشت هدف اقداماتی که دولت اردن به آن دست زده اجرای نقشه‌ای‌است که آمریکا و اردن برای حل و فصل مسئله‌عمان‌و تل‌آویوبراساس گفتگو های مسالمت آمیز تهیه کرده‌اند . وی اضافه کرد که درکنفرانس اخیر قاهره بهیچوجه مسئله مبارزه با نهضت های فلسطین مطرح نشده است ودولت اردن‌ازغیبت یاسرعرفات وهمکاران نزدیك وی استفاده کرده و موقع را برای اجرای نقشه های خود که سرکوب کردن سازمان های فلسطینی است مغتنم شمرده‌است.

وی گفت فرماندهی مشترك سازمانهای فلسطین برای مقابله‌با حوادث احتمالی بیك رشته‌اقدامات

بقیه در صفحه‌هفدهم

تظاهرات سراسری درامریکا

بدنبال صدور حکم زندان وجریمه برای کسانی که به ایجاد شورش شیکاگو که‌درسال۱۹۶۸ روی داددرسراسر امریکاتظاهرات‌وسیعی علیه احکام‌صادره روی‌داد.دادگاه رای داد که۵ نفر ازاعضای گروهی بنام «کمیته ۷ نفری»سبب‌شدند که در جریان انتخابات۱۹۶۸ شورش بزرك‌شیکاگوروی دهد . دادگاه‌هریك از متهمین رابه ۵ سال زندان و ۵ هزار دلار جریمه محکوم کرد . بلافاصله بعد از صدور حکم در واشنگتن، نیویورك ، لوس‌آنجلس وبسیاری‌نقاط دیگرامریکا تظاهرات‌وسیعی صورت گرفت و به احکام صادره‌اعتراض شد .

در جریان این تظاهرات زد وخورد های شدیدی نیز روی داده‌که بر اثرضربات پلیس مجروح شده وروی زمین افتاده است‌و بوسیله دوستان‌خود بلند میشود . عکس رادیوئی اطلاعات

امریکا مدرن‌ترین هواپیماهای بدون خلبان خود را در اختیار اسرائیل گذارد

قاهره - خبرگزاری فرانسه- محمد حسنین هیکل سردبیر روزنامه نیمه رسمی الاهرام در شماره امروزخود روابط‌آمریکا و اسرائیل را مورد بحث قرار داده نوشته است که سیاست آمریکا در خاور نزدیك کاملا به تصمیم و اراده اسرائیل بستگی دارد بطوریکه اکنون وزارت امور خارجه آمریکا دیگرقادرنیست سیاست‌مستقلی در پیش گیرد. هیکل اضافه کرده است که آمریکا و اسرائیل بطور مخفیانه علیه اعراب تبانی کرده‌اند . حتی دولت اسرائیل در سال ۱۹۶۷ چند روز قبل از آغاز جنك علیه اعراب تصمیم خود را به حمله به کشورهای عربی به واشنگتن اطلاع داده بود .

الاهرام اضافه میکند که آمریکائیها به اسرائیل قول داده‌اند که تمام کوشش خودرا بکار خواهند برد تا از مداخله شوروی به نفع اعراب در نبرد های خاورمیانه جلوگیری کنند و آنها پیوسته اسرائیل را تشویق به حمله به اعراب می کنند و حتی تا قبل از پنجم ژوئن نماینده رسمی به تل‌آویو فرستاده و به رهبران اسرائیل سفارش داده بود که منتظر چه هستند و چرا حمله نمیکنند .

هیکل نوشته است که آمریکائیها مخفیانه هواپیماهای اکتشافی بدون‌خلبان باسرائیل تحویل داده‌اند . بطورکلی آمریکائیها تاکنون درخواست های اسرائیل را برای دریافت سلاحهای جدید قبول کرده‌اند اخیرا یك افسر عالیرتبه آمریکائی به‌یك افسراسرائیلی گفته است : ما هرچه شما خواستید دراختیارتان گذاشتیم ولی ناصر هنوز از جای خود تکان نخورده است .

هیکل نوشته است‌هواپیماهای اکتشافی‌بدون‌خلبان الکترونیك که میتوانند در ارتفاع خیلی زیاد پرواز کنند برای‌اولین‌بار از طرف امریکا به اسرائیل واگذار شده‌اند و تاکنون هیچیك از متحدین امریکا از این هواپیما دریافت نکرده‌اند.

مصر واسرائیل مواضع یکدیگررا بشدت بمباران کردند

قاهره - خبرگزاری فرانسه - درچهل‌وهشت ساعت‌اخیر جنگ‌بین نیرو های اسرائیل و اعراب در جبهه های شرق‌وغرب ادامه‌داشت و هواپیما های مصر و اسرائیل مواضع یکدیگر را در دو سوی ساحل کانال سوئز بمباران کردند.

سخنگوی نظامی اظهار داشت که هواپیما های‌مصری دیروزدوبار استحکامات نظامی اسرائیل رادر ساحل شرقی کانال سوئز بمباران کردند و بمب های خود را درست روی هدف های خود فرو ریخته و سالم‌به‌فرودگاه‌های خودبازگشتند.

هواپیما های اسرائیلی‌نیز بمدت سه ساعت هدف های نظامی مصر را در ساحل غربی کانال سوئز با بمب های نابالم بمباران کردند .

سخنگوی نظامی اسرائیل در تل‌آویو اظهار داشت که یکی از هواپیما هائی که در این حمله شرکت داشت هدف‌گلوله آتشبار های ضد هوائی شد و سرنگون گردید ولی خلبان آن توانست با استفاده از چتر نجات در خاك اسرائیل فرود آید .

سخنگوی نظامی مصر اظهار داشت که هواپیمای اسرائیلی در ساحل شرقی کانال‌سوئز درمشرق اسماعیلیه هدف گلوله‌قرار گرفت ودر حالی که شعله های آتش از بدنه آن خارج میشد سرنگون گردید .

سخنگوی سازمان آزادی بخش فلسطین در عمان اظهار داشت که کماندو های‌فلسطین‌در چهل‌وهشت ساعت اخیر فعالیت شدیدی ازخود نشان داده و تلفات و خسارات سنگین به دشمن وارد ساختند . یکدسته از کماندو های عاصفه‌یك پاسگاه نظامی اسرائیل را در ارتفاعات جولان مورد حمله قرار دادند زدوخورد شدیدی که بین طرفین درگرفت ۵۰ دقیقه طول کشید :

در جریان این زدوخورد دو نفر از کماندو ها کشته شدند .

یکدسته دیگر از کماندو های وابسته به جبهه آزادی بخش فلسطین یك کیبوتص اسرائیل‌را به خمپاره بستند و چند کانون آتش ایجاد کردند .

بورس تانکر و تریلر

ایریسکو

سازنده بهترین وارزان‌ترین تانکر و تریلر و مخزن آب‌ومواد نفتی خیابان قزوین بلاك ۸۳۴جنب چهارراه عباسی تلفن ۹۵۵۸۷۷

آ_۳۴۶۸۱

مؤسسهٔ ملی زبان

THE NATIONAL INSTITUTE OF ENGLISH LANGUAGE

ثبت نام ترم بهاره

دانشجویان جدید

ازشنبه ۲ اسفند تاپنجشنبه ۷ اسفندتعداد معینی دانشجوی‌جدید در سطح‌های مختلف (مقدماتی - میانه - پیشرفته) پذیرفته میسود و دفتر موسسه برای قبول داوطلبان و تعیین کلاس وساعت درس آماده است . صبح ،ز ۸ تا ۱ عصر از۴تا۸

ساعت تشکیل کلاس‌درسری‌های مختلف بشرح زیر است :

صبح : سری ۹صبح - سری ۱۰ صبح-سری ۱۱ صبح

ظهر : سری ۱ تا ۱و نیم‌بعد از ظهر

بعد از ظهر : سری ۲ ونیم - سری۳ و نیم-سری ۴ونیم - سری ۵ونیم - سری ۶ ونیم- سری ۷ونیم

کلاسهای فشرده هفته‌ای ۳ روزو روزی۲ساعت کار می کنند .

برای کلاسهای کنکور بعدا عده‌ای‌پذیرفته میشوند که تاریخ ثبت‌نام به موقع اطلاع داده خواهد شد

دانشجویان موسسه

نوبت دانشجویان موسسه محفوظ است وبرای هر کلاس در تاریخی‌که پشت کارت تحصیلی ذکر شده‌است ثبت‌نام خواهد شد .

رئیس موسسه ملی زبان - حری

شاهرضا - چهارراه پهلوی- تلفن ۴۴۶۷۵ - ۴۴۶۸۶

آ_۷۶۵۰۴

گروه فرهنگی هدف

کلاس‌جدید کنکور ادبی وحقوق‌وعلوم اداری وحسابداری و بازرگانی‌را از هفتم‌اسفندماه‌دایر می‌کند

ثبت نام هر روز از ۵ تا ۹ بعداز ظهر خیابان شاه ، دبیرستان شماره ۴ ، تلفن ۴۷۸۵۲

برای هر بودجه و برای هرسلیقه

نمایشگاه در چشم من

۱۹ روز در تهران

داستانی مصور از دومین نمایشگاه آسیائی برای شما و برای همه

فقط ۲۵ تومان

همین حالا کتاب خودرا سفارش دهید

تلفن ۳۱۱۲۱۸ (صبح‌ها)

تلفن ۳۱۱۰۷۱ فرعی ۲۰۸

بعدازظهرها ۱_۳

سالن آرایش مینا

خیابان پهلوی بین محمودیه‌و پسیان جنب بانك سپه

افتتاح شد

ارتش ویتنام شمالی یک فرودگاه لائوس را اشغال کرد

وین‌تیان ـ یونایتدپرس ـ نیرو های ویتنام شمالی دیروز یک فرودگاه دولتی لائوس را درمرکز دشت‌های جار تسخیر کردند. مقامات نظامی گفتند: این فرودگاه که از مواضع مهم قوای دولتی بود نیمه‌شب دیشب بتصرف قوای کمونیست درآمد.

حداقل ۱۵۰۰ نفر از قوای دولتی و قبایل «کوه‌نشین مئو» که به صورت سرباز مزدور قوای دولتی هستند از این فرودگاه دفاع می‌کردند. از سرنوشت آنان اطلاعی دردست نیست.

تنها خبر تقاضای عاجزانه کمک توسط فرستنده رادیوئی پایگاه مزبور بوده است که خبرداد کمونیستها وارد شده‌اند و تقاضا کرد هواپیماهای آمریکائی ودولتی لائوس برای بمباران انبارمهمات و مرکز فرماندهی فرودگاه بیایند.

روزپیش قوای کمونیست به‌این محل حمله کرده ولی عقب رانده شده بودند و ۷۰ کشته از خود برجای نهاده بودند. فرودگاه مزبور «خیابانک‌خوانک» نام دارد. تعداد سربازان ویتنام شمالی که به این پایگاه حمله کردند ۲۰۰ نفر گزارش داده شده است که با ۳۰۰ نفر از قوای پاتت‌لائوهمکاری دارند.

در حدود ۹ روز است که قوای ویتنام شمالی وپاتت‌لائو حمله‌خود رابرای کنترل دشت های جار شروع کرده‌اند و تاکنون ۴۰۲ نفر کشته داده‌اند.

علیرغم این تلفات کمونیست ها نیروی تویخانه خودرا درجنگل های اطراف این دشت متمرکز کرده برای تسخیر آن آماده‌می‌شوند. طبق گزارش منابع‌اطلاعاتی لائوس تعداد قوای کمونیست بالغ بر ۱۶ هزار نفر است.

دشت‌های جار ۴۰ کیلومتر طول دارند. این دشت‌ها ۵ سال زیر تسلط پاتت‌لائو بود و سال گذشته مجددا بدست قوای دولتی افتاده بود.

* نبرد ۵ ساعته

در ۲۴ ساعت گذشته نیروهای کمونیست‌ویتنام شمالی وویت‌کنك طی سه‌نبرد ۸ سرباز آمریکائی را کشتند و ۵۰ نفر را مجروح کردند و یك هلیکوپتررا سرنگون نمودند.

دراین سه نبرد گزارشی از تلفات چریك‌ها نرسیده است. اما شب جمعه نیرو های امریکا طی نبرد در ۲۸ کیلومتری سایگون ۱۷ نفر از کمونیست ها راکشته بودند. نبرد مزبور ۵ ساعت‌طول کشیده بود.

صبح جمعه چتربازان آمریکائی باکمك هواپیما وتویخانه به‌قوای کمونیست در حوالی هوئه حمله بردند، اما یك هلیکوپتر خودرا از دست دادند. نبردهای دیگر در دلتای مکونك درگرفته است.

این نبردها جزئی از عملیاتی است که از ده روز پیش برای سرکوبی کمونیست ها در دلتای مکونك آغاز شده‌است.

* خروج امریکا

ملوین‌لرد وزیر دفاع آمریکا بی‌آنکه پیش‌بینی بکند گفت: هزاران نفر دیگر از سربازان آمریکائی به میهن برگردانده خواهند شد.

وی که در یك جلسه کمیته سنا شهادت میداد گفت: در ۱۵ آوریل سال جاری ۱۱۵۵۰۰ نفر از سربازان ما در ویتنام کاسته خواهد شد. این جزئی از برنامه نیکسون برای‌ویتنامی کردن جنك ویتنام است و در بقیه سال ۱۹۷۰ نیز هزاران نفر دیگر از سربازان امریکائی از ویتنام به میهن باز خواهند گشت.

* بمباران مرز چین

سناتور سایمینك‌تون آمریکائی اخطار کرد که هواپیما های‌ب‌۵۲ آمریکائی در حال‌حاضر به‌بمباران مناطقی در لائوس پرداخته‌اند که فقط چند کیلو متر با مرز چین کمونیست فاصله دارد.

این سناتور گفت: این باعث تعجب است، زیراهفته پیش ما از وزارت دفاع سئوال کردیم که‌آیا خارج از جاده‌هوشی‌مین درلائوس هواپیما های آمریکائی مناطق شمالی لائوس را بمباران میکنند؟ و بما جواب منفی داده شد. در حالیکه اکنون مسلم‌شده است که ما چند کیلو متری مرزچین کمونیست را بمباران میکنیم که ممکن است‌عواقب خطرناکی‌داشته باشد.

اسرائیل جنگنده سوپر میراژ میسازد

پاریس ـ خبرگزاری فرانسه ـ روزنامه فیگارو چاپ پاریس امروز گزارش داد که اسرائیل اکنون سرگرم ساختن یك هواپیمای «سوپرمیراژ» میباشد که در اواخر سال ۱۹۷۱ برای پرواز آماده خواهد شد.

این روزنامه نوشته است که سرویس مخفی اسرائیل بابدست آوردن نقشه ساختمانی هواپیما ـ های «میراژ ۳» کار متخصصین اسرائیلی را درساختن این‌هواپیما کاملا آسان کرده است.

فیگارو اضافه کرده است طبق قرارداد محرمانه‌ای که بین‌آمریکا و اسرائیل امضاء شده است‌دولت آمریکا بجای هر هواپیمای فانتوم یا اسکای هاوك که در اثنای نبرد سرنگون شود یك هواپیمای جدید به نیروی هوائی اسرائیل تحویل خواهد داد بدون آنکه منتظر نتیجه مذاکرات واشنگتن وتل‌آویو درباره‌تحویل سلاح‌های جدید باسرائیل باشد.

سخنگوی وزارت دفاع اسرائیل امروز حاضر نشد خبر روزنامه «فیگارو» را تایید یا تکذیب کند.

مذاکرات امریکا وچین آغاز شد

ورشو ـ خبرگزاری فرانسه ـ یکصدوسی‌وششمین‌جلسه‌مذاکرات نمایندگان چین کمونیست وامریکا دیروزدر سفارت کبرای‌ایالات‌متحده در ورشو تشکیل شد و یکساعت طول کشید.

پس‌از پایان مذاکرات «لی‌یانك» رئیس هیئت نمایندگی چین کمونیست به خبرنگاران گفت که تاریخ جلسه آینده پس‌از تماس و تبادل‌نظر بین هیئت های نمایندگی دو کشور بعدا تعیین خواهد شد

در جلسه، دیروز چهار نفراز دیپلماتهای‌چینی‌درمذاکرات‌شرکت داشتند. مذاکرات‌در سالن بزرك ساختمان سفارت امریکا انجام‌شد واستوسل سفیر کبیرامریکاهنگامی که‌وارد تالار شد بطرف کارمار سفارت چین کمونیست رفت وبدون آنکه کلمه ای‌برزبان بیاورد با او دست‌داد و عکاسان از این منظره عکسبرداری کردند.

سپس نمایندگان دو طرف پشت میزهای خود قرار گرفتند واز خبرنگاران و عکاسان‌درخواست‌شد که‌هرچه زودتر تالاررا ترك کنند

ملوین لرد: موشکهای شوروی امنیت امریکا را تهدیدمیکند

واشنگتن ـ رویتر ـ ملوین‌لرد وزیر دفاع امریکا در گزارشی به یك کمیته مشترك سنای امریکا گفت: توسعه سریع موشك های زمینی و زیردریائی شوروی وضع تهدید آمیزی برای امنیت امریکا ایجاد کرده‌اند.

وی از ایجاد سیستم دفاعی ضد موشکی حمایت کرده و آنرا «ارزان ترین و مطمئن‌ترین وسیله دفاعی دربرابر پیشرفت موشك‌های شوروی» نامید. وی گفت: توسعه موشك های شوروی اگر بهمین میزان ادامه یابد در اواسط سال های ۱۹۷۰ امریکا را به‌یك‌قدرت درجه اول تبدیل خواهد کرد.

وی گفت: اگر مذاکرات کنترل تسلیحات بین امریکا و شوروی که در ۱۶ آوریل در وین انجام می گیرد به نتایجی برسد، ازاین خطر کاسته خواهد شد.

وی از نظر نیکسون که درسال آینده ۱٫۵ میلیارددلار برای‌مخارج ضد موشکی پرداخته شود دفاع کرد.

ملوین‌لرد پیش‌بینی کرد که در اواسط سال های ۱۹۷۰ چین کمونیست نیز ۵۸ تا ۱۰۰ موشك اتمی برد متوسط خواهد داشت.

وی پیش‌بینی کرد که باپیشرفت سریع نیروی موشك های قاره‌پیما در شوروی‌و موشك‌های بردمتوسط در چین، امریکا دیگر نخواهد توانست از امنیت جهان آزادبطور کافی دفاع نماید، مگر آنکه از هم‌اکنون ترتیبات لازم برای این کار داده شود.

در همین‌جلسه‌ژنرال ویلرئیس ستاد امریکا گزارشی از پیشرفت «ویتنامی کردن جنك ویتنام» به کمیته مشترك سنا داد.

در عروسی پسرسوکارنو همه گریه میکردند

دیروزدرمراسم عروسی «گونتوو سوکارنو» پسربزرك دکترسوکارنو همه گریه میکردند. این مراسم با حضور دکتر سوکارنو که‌چهار سال قبل از کاربرکنار شد وقدرت نیمه خدایی خود را از دست داد در خانه «فاطمه واتی» یکی از همسران رهبرسابق اندونزی‌ترتیب یافت. سوکارنو که زمانی با نطق های آتشین خود هزاران نفر را بهیجان می‌آورد برای اولین بار بعد از آنکه در خانه‌اش تحت نظر قرار گرفته بود آفتابی شد و برای اولین‌بار پس از سقوط حکومتش با کلیه‌افراد خانواده‌اش دور هم جمع شدند. سوکارنو دارای صورتی پف کرده چشمانی پر اشك و صدائی گرفته بود و نمیتوانست به‌تنهائی راه برود و هنگام راه رفتن زیر بازوی او را میگرفتند.

«فاطمه واتی» همسر سوکارنو میگفت: «واقعا مضحك است یك روز همه شما را دوست دارند و تحسین میکنند و روز دیگرمحکوم و مطرود میشوید. من هیچ دلیل نمیخواست خانواده‌سوکارنوبطور دور هم جمع بشوند.

دراین عکس سوکارنو درحالی که پسرش بازوی اورا گرفته و به مجلس عروسی‌خود می‌برددیده میشود.

عکس رادیوئی اطلاعات

فریب دستجمعی ۲۰ دختر برزیلی!

رسیف ـ بیست دختر برزیلی همراه والدین خودبه‌اداره اموراجتماعی برزیل مراجعه کرده‌وشکایت کردند که‌دوستان پسرآنها در جریان کارناوال سالانه برزیل آنهارا فریب داده‌اند.

رئیس پلیس شهر می‌گوید این‌دختران حادثه خودرا به «مشروب‌خوری‌زیادی از حد» منسوب کرده وتقاضادارند بسر ها با آنان ازدواج کنند ولی‌ازحادثه‌ای که برایشان‌پیش آمده واقعا متاسف نیستند.

وی گفت: قبلا نیز ۳۶ دختر بهمین مناسبت شکایت کرده‌بودند، اما آنها تك‌تك شکایت کردند واین ها دسته جمعی. وی اضافه کرد ۳۰درصد از پسران رفتن‌به زندان را برازدواج بااین دختر ها ترجیح‌میدهند.

امروز در ماه خسوف میشود

هوستون ـ دستگاه‌های‌علمی که توسط فضانوردان آپولو ـ ۱۲ بر روی ماه کار گذاشته شده است امروز موقتا از کار خواهند افتاد، زیرا برای مدت کوتاهی خسوف خواهد شد و سایه زمین بر روی ماه خواهد افتاد و مانع‌رسیدن نورخورشید به سطح ماه خواهد گردید.

این خسوف باعث سقوط ناگهانی و شدید حرارت سطح ماه خواهد گردید. خسوف در ساعت ۱۰ونیم صبح به وقت تهران شروع میشود و ممکن است به علت سرمای شدیدی سنگ‌های ماه را بترکاند و لرزش‌خفیفی‌درماه‌به‌وجودآورد

هرجوان ۱۵ سال ببالای آلمان ۱۷۸ لیتر آبجو میخورد

وسیادن ـ طبق آماری که‌در آلمان غربی منتشر شده در سال گذشته هر جوان آلمانی که ۱۵ سال پیشتر دارد بطور متوسط در سال ۱۷۸ لیتر آبجو خورده است.

این رقم‌نسبت‌به سال ۱۹۶۸ درحدود ۵٫۶ درصد بیشتر بوده است.

پای هنرپیشه تئاتر اسرائیل‌را بریدند

مونیخ ـ «هانامرون» ستاره تئاتر اسرائیل که روز دهم فوریه هنگام حمله کماندوهای فلسطین به مسافران یك هواپیمای اسرائیلی‌زخمی‌شده بود دیروز تحت عمل جراحی قرار گرفت و پزشکان پای چپ‌اورا از بالای زانو قطع کردند.

«هانامرون» در فرودگاه مونیخ بر اثر انفجار یك نارنجك به سختی زخمی و به بیمارستان منتقل شده بودو پس‌از آنکه چهاربار تحت‌عمل جراحی قرار گرفت پزشکان ناچار شدند پای‌اوراقطع کنند.

در انگلیس مجازات اعدام دوباره برقرار میشود

لندن ـ مجازات اعدام که‌در ماه دسامبر در انگلیس لغو شده بود ممکن است دوباره برقرار شود. علت آن است که در هفته‌های اخیر موج جنایت در این‌کشور بالاگرفته است.

گروه‌های مختلفی از مردم، به‌خصوص همسران پلیس‌هائی که شوهرانشان به دست جنایتکاران کشته شده‌اند تقاضای اجرای مجدد مجازات اعدام را کرده‌اند.

مبارزه‌برای لغو مجازات‌اعدام در انگلیس چهار سال طول کشید اما دیروز در مجلس لردها، «اونیل» نخست وزیر سابق ایرلند شمالی تقاضا کرد برای حفظ افراد پلیس مجازات اعدام دوباره برقرار شود.

چی‌چی، ماده خرس معروف لندن عاشق یك خر ایرانی شد!

لندن ـ «چی‌چی»، ماده خرس معروف باغ‌وحش لندن، که همیشه مانند قاطراز عشق‌وعاشقی‌روگردان بود، بنظر میرسد که به تازگی عاشق‌یك‌خرایرانی که همسایه دیوار بدیوار آن‌است شده‌است.

ماده خرس انگلیسی مدت‌ها تنها بود، تا اینکه تنها خرس‌نر نوع «پاندا» در جهان را که «آن‌آن» نام‌داشت از باغ‌وحش مسکوبرایش آوردند. اما «چی‌چی» علاقه‌ای به «آن‌آن» نشان نمیداد جزاینکه وقتی خرس روسی بصورت او سیلی محبت‌آمیز میزد، خمیازه‌ای میکشید.

«آن‌آن» بس‌از مدتی دیگر نتوانست‌ناز بکشد و قضیه لاس‌زدن با «چی‌چی»را رها کرد وبه مسکو بازگشت.

اما بتازگی «بن» یك‌خر وحشی که از ایران آورده شده، «چی‌چی»خودداررا به‌«عشوه‌گر» باغ‌وحش‌تبدیل کرده است. «چی‌چی» دایم به نرده‌ای که آن‌را از «بن» جدامی‌کند نزدیك‌میشود وپوزه‌خودراجلو می‌آوردتا خر ایرانی اورا ببوسد.

دوستی «چی‌چی» با «بن» برخلاف جنجالی که پارسال روابط‌اورا با «آن‌آن» برانگیخت یك قضیه محرمانه تلقی شده‌است، زیرا «چی‌چی» وقتی کسی را ببیند ازکنار نرده دورمیشود به‌خوردن برگ‌جوانه خیزران مشغول میشود.

پزشکان پابرهنه مهندسین پابرهنه!

هنك‌کنك ـ چین کمونیست که برای اولین‌بار «پزشك پا برهنه» را در جهان اختراع کرد اکنون به تولید «مهندس پا برهنه» پرداخته است.

خبرگزاری چین‌جدید گفت ۱۳ هزار مهندس پابرهنه در کارخانه‌های چین مشغول کار شده‌اند. اینان دهقانانی‌هستند که تجارب علمی در تعمیر ماشین‌ها و پرورش بذر و جلوگیری از بیماریهای گیاهی به دست آورده‌اند و در یك‌کمون حتی یك سد هیدرو ـ الکتریك ساخته‌اند که برای ۸۰۰ خانه برق تهیه میکند. الهام‌بخش این پا برهنه‌گان‌افکار مائوتسه تونگ است.

پزشکان پا برهنه نیز دهقان‌هستند و در درمان بیماریهای سبك و کمکهای اولیه تجاربی به دست آورده‌اند.

جانی هالیدی وسیلوی وارتان مجروح شدند

بلفور ـ فرانسه ـ «جانی هالیدی» آوازه‌خوان فرانسوی‌و همسر آوازه‌خوانش «سیلوی وارتان» در یك حادثه اتومبیل مجروح شدند و در بیمارستان بستری گردیدند.

هردو آنها، همراه مسافر دیگرشان «سارا رانول» به علت چپه شدن اتومبیل زخم برداشته‌اند ولی از حال دقیق آنها اطلاعی در دست نیست.

تلویزیون
بلر
جام جهان نما

حاب تشکیل سرمایه
بانک عمران
روزپیروزی
زنگها ۲ بار
بصدا درمیایند
امسال ۲ جایزه
مادام العمر
ماهی ۳ هزار تومان
یکجا قرعه‌کشی میشود

CONVEYOR BELTS BY DUNLOP
قابل توجه کارخانجات و شرکتهای ساختمانی
انواع تسمه‌های نقاله‌ساخت کارخانه معروف‌دنلپ‌انگلستان وارد شد
نماینده انحصاری درایران: شرکت‌سهامی صنعتی جهان موتور
خیابان امیرکبیر شماره ـ ۱۵۱ـ۱۵۵ تلفنهای ۳۰۲۱۹۵ الی ۹۷

کفش ملی
یه‌یه مردانه ۴۳۰ ریال
ایوان مردانه ۴۰۰ ریال
تورینو مردانه ۴۶۰ ریال
تورینو آکسفورد مردانه ۴۶۰ ریال
فروشگاههای کفش ملی در سراسر ایران آماده‌اند تا شما خوب انتخاب کنید، ارزان بپردازید، و راضی باشید

فقط ۸ روز
فرصت دارید تا از
۱٬۰۰۰٬۰۰۰ ریال جایزه اول
۵۰۰٬۰۰۰ ریال جایزهٔ دوم
وجوایز بیشمار نقدی حساب پس انداز
بانك تجارت خارجی ایران
استفاده نمائید
آخرین مهلت برای افتتاح حساب پس انداز یا تکمیل موجودی
۱۰ اسفند ۴۸
بانك تجارت خارجی ایران
مرکز: خیابان سعدی ـ کوچه بانك
شعبه‌ها:
خیابان پهلوی ـ بین سینما آتلانتیك و امپایر
خیابان قزوین ـ مقابل دخانیات
خیابان آیزنهاور ـ نبش خیابان جمشیدآباد
خیابان رودکی (سلسبیل) چهارراه مرتضوی
خیابان کریم‌خان زند اول خیابان شاه‌عباس کبیر
خیابان روزولت ـ روبروی پمپ بنزین
خیابان تخت جمشید ـ بین‌چهارراه بهار و روزولت
خیابان خیام مقابل وزارت اقتصاد
خیابان جنوبی مهرآباد ـ ساختمان کفش ملی
خیابان نادری ـ چهارراه یوسف‌آباد ـ ساختمان پیروز
خیابان شمیران ـ مقابل باغ صبا
اول خیابان ویلا ـ پلاك شماره ۱
خیابان تخت‌جمشید ـ چهارراه فیشر آباد ـ شرکت هواپیمانی لوفت‌هانزا

اکسیژن درمانی خیابان سعدی شمالی موسسه امین
تلفن ۳۳۴۷۹۷ آ ـ ۷۶۷۲۰

دکتر ظهیرالاسلام
متخصص وجراح بیماریهای گوش وگلو وبینی‌وحنجره
ازانگلستان مراجعت نمود. خیابان بزرگمهر پلاك ۲۰ تلفن مطب ۴۹۰۰۶ منزل ۷۷۱۵۰۷
۱ـ۲ آ ـ ۳۵۵۱۹

اطلاعات ۱۳۰۱

صفحه ٤

شنبه ۲ اسفندماه

شماره ۱۳۱۲۵

خبرهای روز

والاحضرت اشرف وارد نیویورک شدند

نیویورک - خبرگزاری فرانسه- والاحضرت‌شاهدخت اشرف پهلوی‌دیشب ازپاریس وارد نیویورک‌شدندتا ریاست کمیسیون حقوق‌بشر سازمان ملل متحد را بعهده بگیرند. درفرودگاه کندی آقای مهدی وکیل نماینده ایران درسازمان ملل متحد و همسرش و همچنین آقایان صادق صدریه معاون هیئت نمایندگی ایران و سپهبدی سرکنسول ایران از والاحضرت استقبال کردند.

رئیس جمهوری چکسلواکی بشاهنشاه تراکتور هدیه کرد

براك - آسوشیتدپرس - خبرگزاری چکسلواکی اعلام کرد یك تراکتور که هدیه پرزیدنت «اسویودا» رئیس جمهوری‌چکسلواکی بشاهنشاه ایران‌است به تهران فرستاده شد.

خبرگزاری چکسلواکی افزودداین هدیه درازای هدیه یك‌اتومبیل پیکان است که رئیس جمهوری‌چکسلواکی‌در نوامبر گذشته هنگام بازدید ازایران از شاهنشاه ایران دریافت‌داشتند.

تاریخ امتحانات ششم تغییر نمی کند

بدنبال اعلام مقررات‌جدید کنکور و تاریخ‌انجام‌امتحانات ورودی دانشکده ها شایع شده بود که امسال تاریخ امتحانات نهائی تغییر خواهد کرد.

امروز وزارت آموزش و پرورش اعلام کرد که‌تغییری در تاریخ انجام امتحانات‌نهائی نخواهد داد و تاریخ‌امتحانات مطابق سال گذشته خواهد بود.

نمایندگان مجلس از جنوب بازگشتند

اعضای کمیسیون دارائی مجلس شورای ملی که یك هفته قبل باتفاق چند تن از مقامات وزارت دارائی برای بازدید از بنادر و گمرکات و فعالیت های عمرانی جنوب به‌خوزستان رفته‌بودند دیشب از طریق اصفهان به تهران بازگشتند.

برای جلوگیری از حرکت شن‌ها

کویر قیرپاشی میشود

برای مهار حرکت شن‌های‌روان روی تپه‌های شن‌در کویر قیر می پاشند و به‌این ترتیب کویر مهار می شود. این طرح در کویر نمك، کویر سمنان و کویر لوت اجرا خواهد شد.

هیئتی از طرف راه آهن و وزارت منابع طبیعی به کویر لوت رفته‌اند و دراین کویر طرح قیرپاشی و مهار شن های روان در قسمتی‌از کویر بطور آزمایشی اجرامی گردد. از طرف راه‌آهن آقای نوردزاد کارشناس مهار کویر راه‌آهن همراه این هیئت به بیابان لوت رفته است.

امروز اعلام شد که‌طرح قیرپاشی تپه های شن کویر در کویر گرمسار و نمك‌اجرا می شود و چون عامل‌پیشروی کویر وجود همین تپه های شنی‌است‌با مهارآنهاپیشروی کویر نیز متوقف خواهد شد.

پیش‌بینی هوا

هوای کرانه های دریای مازندران، استان آذربایجان کمی تاقسمتی ابری، هوای استانهای خوزستان - فارس و کرانه خلیج فارس قسمتی ابری بتدریج ابری که در روز همراه با غبار خواهدبود- هوای تهران صاف گاهی کمی ابری، هوای بقیه نقاط صاف گاهی همراه با مقداری ابر پیش‌بینی میشود - ضمنادرجه حرارت امروز تهران نسبت‌به روز گذشته تغییر محسوسی نخواهد کرد و از امشب‌هوای تهران نسبت به شب گذشته ۱تا۳درجه گرمتر خواهدشد- گرمترین نقطه در ۲٤ ساعت گذشته ایرانشهر با حداکثر ۳۸ و حداقل ۱۳درجه، سردترین نقطه همدان با حداکثر ۹ و حداقل ۱۱درجه زیر صفر، هوای تهران با حداکثر ۱۱ و حداقل ۳درجه زیر صفر بوده است

دو مراسم بمناسبت «روز رضاشاه کبیر»

فردا به مناسبت تصادف با روز سوم اسفند (روزرضاشاه کبیر) دو مراسم از طرف ارتش شاهنشاهی برگزار میشود.

ساعت ده صبح نثارتاج گل بپای پیکره اعلیحضرت رضا شاه کبیر در باشگاه افسران وساعت دو ونیم بعد از ظهر مسابقه دو صحرانوردی در خیابان تهران پارس می‌باشد.

بازگشت سفیر انگلیس

«سردنیس رایت» سفیربریتانیا در دربار شاهنشاهی امشب در پایان غیبت دوماه و نیمه خود به تهران بازخواهد گشت. سفیر انگلیس که اینك نزدیك به هفت سال از تاریخ شروع ماموریت وی در تهران میگذرد سمت مقدم السفرا را نیز برعهده دارد. او دو ماه و نیم قبل‌برای‌استفاده ازتعطیلات زمستانی به کشور خود عزیمت کرده بود.

جت ۷۰۷ در آبادان

هواپیمای جت بوئینگ۷۰۷ هواپیمای ملی ایران دیروز برای نخستین بار واردآبادان شد و در فرودگاه این شهر با استقبال جمعی ازشخصیت های محلی روبرو گردید.

دومین فروند هواپیمای‌جت ۷۰۷ قرار است تاپایان‌اسفند ماه جاری تحویل گردد و هواپیمائی ملی‌باتحویل دومین جت ۷۰۷ از تاریخ یازدهم فروردین این‌دو هواپیما را در خطوط هوائی بین‌المللی‌علاوه بر پروازهای‌فعلی‌بکار خواهد انداخت.

سفر وزیرکشاورزی

بامدادامروز آقای وحیدی وزیر کشاورزی جهت بازدید از فعالیت‌های‌دامپروری‌باستان گیلان عزیمت کرد. در این مسافرت رئیس سازمان‌دام - پروری همراه وزیر کشاورزی می‌باشد.

۵۰ تن پرتقال در انبارهای شهسوار

پنجاه هزارتن پرتقال کاغذ پیچ شده و آماده درانبارهای شهسوار انتظار مساعد شدن وضع بازار تهران راهیکشد! به‌علت آنکه نرخ عرضه پرتقال در شهسوار بیشتر از بهای فروش آن در تهران است از صدور این‌محصول‌به بازار پایتخت خودداری‌میشود وفروشندگان به انتظار بالا رفتن بیشتر نرخ پرتقال در تهران میباشند!

سخنرانی درجلسه «هما»

خانم دکتر مهرانگیز منوچهریان نماینده مجلس و عضو جمعیت زنان حقوقدان جهان پنجشنبه گذشته در جلسه ماهانه «آموزش ضمن خدمت» هواپیمائی ملی ایران تحت عنوان‌«شخصیت‌انسان‌ها» برای کارمندان«هما» سخنرانی جالب و آموزنده‌ای‌ایرادکرد. در این جلسه تیمسار خادمی مدیر عامل‌ومقامات هواپیمائی ملی ایران نیز حضورداشتند.

عوام نرم‌میشود

توده های هوای سرد و طوفانی همانطور که اداره پیش‌بینی هواشناسی گفته‌بود وارد ایران شد و از عصر روز پنجشنبه در غرب و شمالغرب و مرکز ایران با هوای گرم مستقر در این نواحی درگیر شد برخورد دو هوا در تهران و شهرستانها موجب وزش‌باد و طوفان شد و درجه حرارت در تهران نه درجه و در غرب وشمالغرب پانزده‌درجه کاهش یافت.

امروز هواشناسی‌اعلام‌کرد که هوای سرد در حال‌خارج شدن از ایران است وپیش‌بینی کرد که هوا روبه گرمی خواهد رفت.

از خانه یك زن ۵ر۱۷ کیلوتریاك کشف شد

ازخانه بانوئی که ساکن یکی از قراء اطراف مشهد است ۵ر۱۷کیلوتریاك‌بدست آمد و نامبرده باتهام حمل‌و اختفای تریاك‌بدادگاه نظامی تسلیم شد.

گزارش خبرنگار اطلاعات از مشهد حاکی‌است که ماموران‌گشت در بخش حسین آباد موفق شدندازمنزل بانوزینب دختر عبدالله مقدار هفده کیلووپانصدگرم‌تریاك‌کشف کنند.

تریاکهای مکشوفه به اداره نظارت بر مواد مخدر تحویل شدو متهم باپرونده متشکله تحویل دادگاه‌نظامی گردید.

معاون وزارت بهداری گفت:

وزارت بهداری، وزارت بهداشت میشود

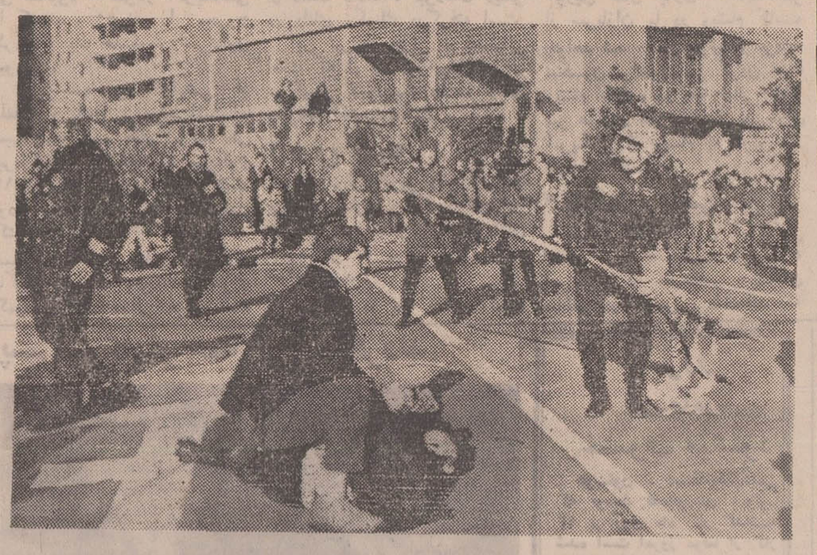

دراین عکس یك صحنه‌ازتظاهراتی که‌دیروز دروواشنگتن‌صورت‌گرفته دیده میشود. این تظاهرات ضد احکام‌صادره توسط دادگاه‌شیکاگو علیه کسانی که‌متهم به‌ایجادشورش سال ۱۹٦۸ این ایالت بودندروی داد.

در تظاهرات واشنگتن صدهانفر شرکت داشتند و بیش از ۵۰ نفر دستگیر وگروهی زخمی شدند. تظاهر کنندگان واشنگتن به‌حال اعتراض بسوی خانه «جان‌میچل» رئیس دیوانعالی امریکا در حرکت بودند که پلیس جلوی آنها را گرفت و زدو خورد روی داد.

در عکس یك تظاهر کننده که براثر حمله پلیس روی‌زمین‌افتاده دیده میشود.

عکس‌رادیوئی اطلاعات

سراسر دشت‌جار بتصرف ویتنام شمالی درآمد

وین‌تیان - آسوشیتدپرس - پس‌از تسلط ویتنام شمالی بردشت جاردر حدود ۱۵۰۰ تن ازسربازان دولتی که دفاع از مواضع حساس دشت‌جاررا بعهده‌داشتند، تحت‌فشار شدید نیرو های ویتنام شمالی‌پست های خودرا ترك‌گفته‌وعقب‌نشسته‌اند.

قبلا این منابع اطلاع داده‌بودند که نیرو های ویتنام شمالی یك فرودگاه لائوس را بتصرف خود درآورده‌اند.

هنوز از میزان تلفات وارده بر اثربرخورد نیرو های ویتنام شمالی وسربازان دولتی لائوس اطلاعی نرسیده‌است.

شهریه دانشگاه کلیه کارمندان دولت پرداخت میشود

مقامات نزدیك بوزارت آموزش وپرورش امروز اظهارنظر کردند که باتصمیم اخیر هیئت وزیران‌در مورد پرداخت‌تمام یاقسمتی‌ازشهریه کارمندان دولت‌که در دوره های شبانه دانشگاهها ودیگر موسسات آموزشی عالی برای ادامه تحصیل پذیرفته میشوند در آینده نزدیك مشکل «کمبود» دبیر بخصوص در رشته های علوم در ایران مرتفع خواهد شد.

مقامات مطلع وزارت آموزش و پرورش امروز همچنین اظهارعقیده کردند که‌چنانچه هریك‌از کارمندان این وزارت‌خانه در کنکور یکی‌از دانشگاهها و مدارس عالی چه در تهران وچه در شهرستانها موفق شدند قاعدتا وزارت آموزش و پرورش باید باتقاضای انتقال آنان به‌شهر مورد نظر موافقت کند و این تصمیم مسلما درمورد دیگر کارمندان دولت نیز اتخاذ خواهد گردید.

باین موضوع مصوبات هیئت وزیران هیچگونه‌اشاره‌ای نمی‌کند اما باتوجه به هدف‌هائی که دولت از اجرای این تصمیمات دارد طبیعی‌بنظرمیرسد که دراینمورد نیز طبق ضوابطی اتخاذ تصمیم‌شود.

* **تصمیم دولت**

بموجب تصمیم هیئت وزیران که درجلسه شنبه گذشته اتخاذ گردید کلیه شهریه معلمانی که‌درمسابقات ورودی دوره شبانه دانشگاهها، دانشسراهایعالی، هنرسرایعالی و دیگر موسسات آموزش عالی پذیرفته شوند ودر رشته های مورد نیازی که از طرف وزارت آموزش وپرورش تعیین میشود به تحصیل بپردازند از طرف وزارت آموزش وپرورش پرداخت خواهد شد.

هیئت وزیران هم‌چنین تصویب نمود که کارمندان سایروزارتخانه‌ها که در مسابقات ورودی‌دوره‌شبانه دانشگاهها و موسسات آموزشی عالی پذیرفته میشوند در رشته‌های مورد نیاز که از طرف وزارتخانه‌های مربوط‌تعیین می‌گردد‌بتحصیل بپردازند هشتاد درصد شهریه آنها از طرف وزارتخانه مربوطه‌پرداخت خواهد شد.

چنانچه کارمندان دولت اعم از معلمان وزارت آموزش و پرورش ویا کارمندان سایر وزارتخانه ها در رشته‌هائی غیر از رشته‌های‌مورد نیاز تعیین شده ازطرف وزارتخانه مربوطه در امتحانات ورودی دوره های شبانه دانشگاهها و موسسات آموزش عالی توفیق یابند و به تحصیل‌بپردازند پنجاه‌درصدشهریه آنان از طرف وزارتخانه مربوطه پرداخت خواهد شد.

سئوالات امتحان نهائی

در کیسه های سربسته نایلونی و در جعبه های مخصوص قرار میگیرد

از هم‌اکنون مقدمات انجام امتحانات ششم نهائی متوسطه و متفرقه کلاسهای شبانه فراهم‌می‌شود.

مقامات‌وزارت آموزش‌وپرورش‌برای جلوگیری از هرگونه پیش‌آمد سوئی در امر برگزاری امتحانات کلیه پیش‌بینی های لازم را بعمل آورده‌اند. منجمله کلیه سئوالات امتحانی درکیسه‌های سربسته‌پرس شده نایلونی گذاشته می‌شودواین کیسه‌ها در جعبه مخصوصی نهاده می‌شود وآنگاه دراختیار روسای آموزش وپرورش‌استانهاوفرمانداری های کل قرار می‌گیرد.

طبق گزارش خبرنگار ماداوطلبان کلاسهای شبانه، متفرقه و دانش‌آموزان امسال برای اولین‌بار در یك زمان ویك‌نوبت امتحان‌خواهند داد واز سال تحصیلی ۴۹ - ۵۰ داوطلبان امتحانات متفرقه می‌باید در ۳ مرحله امتحان دهند. با برگزاری امتحانات یك مرحله‌ای که امسال اجرا خواهد شد پیش‌بینی میشود که تعداد شرکت کنندگان در امتحانات نهائی‌نسبت بسه سال گذشته افزایش قابل توجهی پیدا کند.

اولین دسته حجاج امشب بتهران مراجعت میکنند

نخستین دسته از حجاج ایرانی مرکب از دویست نفر که امسال به زیارت خانه خدا نائل گردیدندساعت هفت وپانزده دقیقه امشب به تهران مراجعت خواهند کرد.

آخرین گزارش واصله از جده، مکه معظمه و مدینه منوره حاکیست که تلفات حجاج ایرانی تاکنون‌سه نفربوده و بشرح زیربوده است:

۱- صادق‌ملك‌زاده ۷۱ ساله اهل همدان ۲- فخریه ناظم اهل رشت. ۳- عبداله رزاقی خمسه‌ای ۷۰ ساله. هرسه‌نفر بعلت سکته در مدینه و مکه درگذشتند.

این گزارش حاکیست حال کلیه حجاج ایرانی خوب است و زائران ایرانی در مدینه منوره مشغول‌زیارت مرقد مطهر حضرت رسول (ص) ویا در راه بازگشت از مکه به جده هستند.

پزشکان بیمارستان یکصدتختخوابی شیروخورشیدسرخ ایران‌هنوز در «ام‌الدود» مشغول فعالیت‌اند و زائران کلیه کشورهای اسلامی به درمانگاه‌های بیمارستان مراجعه واز معالجه و داروی رایگان استفاده میکنند.

از روز اول افتتاح بیمارستان تا امروز جمعا ۱۱۹۳۲ نفر به‌درمانگاه های بیمارستان سیار شیروخورشید سرخ ایران در مکه - عرفات و منی مراجعه کردند و تاکنون سیزده‌عمل جراحی مهم بوسیله جراحان شیروخورشید سرخ روی بیماران انجام شد که همه با موفقیت توام بوده است.

* **بازگشت حجاج**

دیروز با حضور آقای قوام سفیر شاهنشاه آریامهر کمیسیونی در سفارت ایران در جده با حضورمدیر عملیات حج هواپیمائی ملی ایران تشکیل شد و تصویب گردید که اولین پرواز حجاج ایرانی روزشنبه دوم اسفند «امروز» ساعت ٤ بعد از ظهر انجام شود.

اولین هواپیما ساعت ۷ر۱۵ بعد از ظهر امروز در فرودگاه مهرآباد خواهد نشست.

برای بازگشت دادن متجاوز از ده هزار نفر از زائران ایرانی‌هواپیمائی ملی حداقل نیاز به انجام پنجاه‌پرواز جت بین جده و تهران دارد.

کار بازگرداندن حجاج طبق‌برنامه تنظیمی حداکثر تا پانزدهم اسفندبه پایان خواهد رسید.

برای اطلاع از ساعت ورود پرواز های هواپیمائی ملی از جده خانواده های زائران میتوانند با تلفن‌های ٤۹٤۵۱ یا ٤۰٤۰۷ تماس حاصل نمایند.

* ۲٦۰ میلیون تومان‌دربرنامه چهارم به امور بهداشتی اختصاص یافته

ساعت نه بامداد امروز سمینار مسئولان ادارات خدمات بهداشتی استانها وفرمانداری های کل‌توسط آقای دکتر شاهقلی وزیر بهداری درسالن اجتماعات وزارت بهداری گشایش یافت.

جلسات این سمینار مدت۶ روز بطول خواهدانجامیدو طی‌آن‌مسائل مختلف بهداشتی از جمله نیروی انسانی‌درسطوح مختلف روستایی، شهری آموزش نیروی انسانی بهداشتی، اصول مدیریت و ایجاد روشها درجهت استفاده کامل از نیروی انسانی ایجاد مصونیت در اجتماع پیشگیری از بیماریها، ارتقاء سطح بهداشت عمومی مورد بحث قرار خواهدگرفت. درمراسم گشایش این سمینار ابتدا آقای دکتر محمود شهریاری مدیر کل خدمات بهداشتی وزارت بهداری گزارش جامعی درباره پیشرفتهای بهداشتی کشور بحاضران داد.

* **وزارت بهداشت**

سپس آقای دکتر احمد عاطفی معاون فنی وزارت بهداری گفت: وظیفه وزارت بهداشت که انشاءاله درآینده‌ای که خیلی‌هم دورنیست جایگزین وزارت بهداری خواهد شد تامین بهداشت وسلامت مردم است. در دوسال گذشته در زمینه بهداشت موفقیتهای درخشانی به دست آورده‌ایم طرحهای بهداشتی گوناگونی نیز در دست اجراداریم که امیدواریم نتایج درخشانی به دست آوریم.

* **۲٦۰ میلیون تومان**

سپس آقای دکتر شاهقلی وزیر بهداری گفت: خدمات بهداشتی یکی از مهمترین بخشهای‌خدمات وزارت بهداری است ودر عین‌حال گسترش و تعمیم بهداشت یکی‌از ارکان برنامه عمرانی چهارم کشور است. وزارت بهداری باواگذاری امور بیمارستانها فراغت بیشتری می‌یابد ودر نتیجه بهتر می‌تواند با استفاده از نیروهای خود در توسعه امور بهداشتی گام بردارد.

در برنامه چهارم عمرانی متجاوز از ۲٦۰ میلیون تومان به امور بهداشتی اختصاص داده‌شده‌است‌و امور بهداشتی هرشهرستان مستقیما از مرکز شهرستان مربوطه اداره خواهد شد.

برای حل مسائل بهداشتی اختصاصی شهرستانها و توسعه بهداشت در تمام زمینه‌ها برنامه‌های گوناگونی در دست‌اجراست ومن امیدوارم شما در این جلسات مسائل گوناگون بهداشتی را در تمام زمینه‌ها بررسی کرده و راه حلهای اساسی برای رفع‌آنها پیدا نمائید.

در سراسر خراسان

باران میبارد

از بامداد دیروز ریزش باران شدیدی در بیشتر مناطق خراسان آغاز شدو براساس گزارشهای رسیده تا اواخر شب گذشته ادامه داشت.

گزارش خبرنگاران اطلاعات در استان خراسان حاکی است که‌در شهرهای مشهد، قوچان، شیروان، بجنورد، تربت حیدریه، تربت‌جام، سرخس، اسفراین، فردوس و نیشابور و قراغ قصبات‌این شهرها دیروز و دیشب باران شدیدریزش می‌کرده است.

آئین نامه صدور پروانه ساختمان

درکمیسیون شهرسازی انجمن شهر بررسی شد

امروز کمیسیون شهر سازی‌انجمن شهر تهران تشکیل جلسه داد و طرح پیشنهادی شهرداری بصورت آئین‌نامه‌صدورپروانه های‌ساختمانی درتهران که شامل مواد متعددی است در کمیسیون مطرح گردید کمیسیون شهرسازی‌امروزپیرامون این طرح به بحث پرداخت ولی تصمیمی در باره آن اتخاذ نکرد قرار است طی جلسات دیگری‌این طرح با شرکت کارشناسان مورد بررسی قرار گیرد و سپس در جلسه علنی انجمن مطرح گردد.

بموجب مقررات این طرح به مراجعه کنندگان و کسانی که میخواهند در محدوده قانونی‌تهران ساختمان کنند با انطباق مقررات نقشه جامع پروانه داده میشود و اگر تقاضا کننده در منطقه‌ای‌که بموجب مقررات طرح جامع‌بعنوان منطقه تجاری در نظر گرفته شده است تقاضای احداث ساختمان مسکونی بکند‌به‌وی تذکر خواهند داد که در این منطقه اجاره خانه سازی داده نمیشود و راهنمائی خواهند کرد که در زمین موردنظر چه نوع ساختمانی میتوانند بناده کنند.

امروز در کمیسیون‌اعلام شد که ۹۸ در صد خیابان های تهران از قید طرح نقشه جامع آزاد شدند در حریم‌آنها پروانه ساختمانی‌داده میشود.

شهرداری حریم خیابان های تهران را تعیین کرده وآماده است که پس از تصویب نقشه جامع کلیه خیابانها را اعلام و بلافاصله به تقاضای مردم درآن مناطق بر- اساس طرح جامع پروانه‌ساختمانی داده شود.

پروانه ساختمان در این طرح‌از طرف شهرداری پیشنهاد شده است که درسراسر تهران به هرکسی که درخواست نماید پروانه ساختمانی داده‌میشود و حتی در بازار، تهران پارس، امیرآباد نیز اجازه ساختمان داده میشود.

دراین‌طرح‌اشاره‌به رفع‌مشکلات و نکاتی شده است که از نظر تطبیق‌شرایط‌پروانه های‌درخواستی با طرح جامع وجود دارد تا افرادی که سرمایه گذاری میکنند بعدا دچار اشکال نشوند.

بموجب این طرح در خارج از محدوده قانونی تهران بدون قیدو شرط به‌موسسات‌صنعتی، ورزشی، فرهنگی و تفریحی و ایجاد فضای بیشتر پروانه داده میشود.

در جلسه امروز کمیسیون‌پیشنهاد شد که محله عودلاجان بصورت موجود و با انجام یك سلسله تغییرات و تعمیرات حفظ شود و در محلات و مناطق دیگر مراکز جدید سکونت‌ساخته و به ساکنان عودلاجان داده شود.

قیمت بلیط راه‌آهن ایران - ترکیه تعیین میشود

هیئت راه‌آهن ترکیه برای‌تعیین تعرفه راه آهن ایران -ترکیه به کشور وارد شدند اعضای این هیئت با کارشناسان اداره بهره- برداری راه‌آهن پیرامون قیمت‌بلیط مسافرت و کرایه حمل بار در این خط مذاکره خواهند کرد.

ساختمان راه‌آهن ایران-ترکیه با نصب پل قطور برروی دره عظیم قطور در حال پایان است و از سال آتی حرکت قطار ها در این خط شروع خواهد شد. از طرفی دولت ترکیه نیز با ساختمان پل بر روی تنگه بسفر وداردائل اقدام به‌اتصال راه‌آهن خود به قاره اروپا کرده و باین طریق راه آهن های ترکیه، ایران، پاکستان، هندوستان، و سراسر قاره آسیاواروپابهمدیگر متصل خواهد شد.

* **وزیر آموزش و پرورش: سازمانهای اداری‌آموزش و پرورش تغییر شکل خواهند داد**

* اجرای قانون بیمه برای عموم معلمان و کارمندان و خانواده آنها پیشنهاد گردید

تصمیمات سمینار توصیه قانون آموزش و پرورش منطقه‌ای

تجدیدنظر در میزان شهریه و پرداخت وام به معلمین

سمیناری که به منظور توجیه قانون آموزش‌وپرورش منطقه‌ای دراشگاه معلمان تشکیل شده‌بود ظهر روزپنجشنبه گذشته باتصویب پیشنهاداتی بکارخود خاتمه داد

در مراسم‌اختتام سمینار، وزیر آموزش‌وپرورش اظهار داشت: سازمان های اداری ووارت‌آموزش وپرورش تغییر شکل خواهندداد‌و این کار بدنبال تغییر نظام‌آموزشی کشور عملی خواهدشد. وزیر آموزش‌وپرورش سپس از سیستم مالی‌فعلی آن وزارتخانه انتقاد کرد واظهارداشت که‌امیدواریم بااجرای قانون آموزش وپرورش منطقه‌ای یك سیستم مالی‌واصولی دردستگاه های مالی ماایجاد شود. این کار همیشه بصورت های کهنه‌وقدیمی دروزارت آموزش‌وپرورش اجرا می شدولی‌اخیرا‌ماتوانسته‌ایم بااستفاده از ماشین های مخصوص کارهای جدیدی برای حسابداری وزارتخانه انجام دهیم.

* **پیشنهادات**

دراین‌سمینار پیشنهادات کمیسیون فعالیت هاووظائف شورای آموزش منطقه‌ای مطرح و به تصویب‌رسید. مهم‌ترین این پیشنهادات عبارتند از: ایجاد آزمایشگاه مرکزی وکتابخانه مرکزی‌در هرشهرستان از کمك مردم‌وبودجه مدارس و اعتبار دولتی جهت استفاده عموم دانش‌آموزان - اقدام در تهیه وسایل نقلیه جهت دانش‌آموزانی که‌ازنقاط دور دست به مدرسه می‌آیند.

-تهیه امکانات مناسب جهت پرداخت‌وام بمعلمان‌و کارمندان آموزش‌وپرورش دراین منطقه از طریق تشکیل صندوق تعاونی و استفاده از تسهیلاتی که‌بانکهای خصوصی دراین زمینه فراهم می کنند. - تجدیدنظر در میزان اخذ شهریه‌وتعیین میزانی که بایددردبیرستان خرج‌شود‌و مقداری باید بمصرف‌توسعه‌تعلیمات‌متوسطه درمنطقه برسد.

-تصویب آئین‌نامه خاص جهت مدارس ملی ونحوه کمك به‌آنان.

-اجرای قانون بیمه برای‌عموم معلمان و کارمندان و خانواده‌آنان.

-ایجادشرکت تعاونی مصرف جهت معلمان و کارمندان آموزش وپرورش منطقه.

- ایجادشرکت تعاون مسکن جهت‌تامین رفاه کلیه معلمان و کارمندان آموزش‌وپرورش‌منطقه.

-ایجادباشگاه جهت معلمان و کارمندان آموزش وپرورش منطقه و خانواده‌آنان.

اعطای پاداش به معلمان برگزیده

پیشنهاد جالب یك مهندس آلمانی بروستای آذربایجان

۵ رأس‌میش بدهید یك خانه مجهز بگیرید!

* **پیشنهاد این مهندس‌آلمانی ازطرف‌استاندارآذربایجان مورد بررسی قرارگرفت**

* مهلت تحویل خانه‌پنجسال پس از گرفتن میش‌هامی‌باشد

یك مهندس آلمانی‌الاصل که فعلا تابع ایران است، به‌روستائیان آذربایجان پیشنهاد کرده است‌که در مقابل گرفتن هراس گوسفند و سه هزارو هفتصدو پنجاه ریال وجه نقد از هر روستائی، ظرف ۵ سال یك خانه مجهز به کلیه وسائل به هر روستائی تحویل‌دهد. البته تعداد متقاضیان نباید کمتر از دو هزار نفر باشد.

بنابگزارش خبرنگار ما دردرضائیه: دیروز پیشنهاد این مهندس آلمانی در جلسه‌ای با حضور آقای دکتر کیانپور استاندار آذربایجان‌غربی و روسای ادارات آبادانی و مسکن و اصلاحات ارضی استان مورد بررسی قرار گرفت و قرار شد. کلیه وجوهی که برای اینکار باید از طرف روستائیان پرداخت شود، تحویل یکی از بانك ها گردد و ضمنا وی با گرفتن ۵ راس میش از هرروستائی که‌درطرح پیشنهادی به آن اشاره شده است می تواند گوشت‌مصرفی‌قسمتی ازآذربایجان را تامین کند!

مهندس آلمانی «بوهمد» نام دارد تابعیت ایران را پذیرفته است. ساختمان هائی که او خواهدساخت ضد زلزله بوده و در مقابل سیل نیز استقامت خواهد داشت، این ساختمان ها دارای حیاط، اطاق های متعدد، حمام و شوفاژ خواهند بود. وی اظهار داشت درصورتی که طرح پیشنهادیش مورد استقبال قرار گیرد پس از اتمام ساختمان ها که ۵ سال بطول میانجامد در سال هفتم برای هرخانه مجانا یك اصطبل می سازد و در سال دهم برای ساکنان خانه ها مدرسه و خانه فرهنگ‌روستائی‌و مسجدایجاد میکند.

مهندس «بوهمد»، یادآور شد که با اجرای این‌طرح چهره‌روستا های آذربایجان دگرگون می شود و ضمنا وی با گرفتن ۵ راس میش از هرروستائی که‌درطرح پیشنهادی به آن اشاره شده است می تواند گوشت‌مصرفی‌قسمتی ازآذربایجان را تامین کند!

خبرهای شهرستانها

ردوخورد مأموران باقاچاقچیان

نیمه شب گذشته بین عده‌ای قاچاقچی و چندتن از ماموران پاسگاه ژاندارمری «خوشابه» از توابع خواف زدو خوردی شدید رویداد و درنتیجه رئیس پاسگاه ژاندارمری خوشابه و دوتن از قاچاقچیان کشته شدند.

خبرنگار ما در تایباد گزارش داد: قاچاقچیان بااستفاده‌ازتاریکی شب خود رابمرز رسانده‌اند ومتواری شدند و اجساد مقتولین صبح‌امروز به‌خواف انتقال یافت.

تصادف در جاده چالوس

بعداز ظهردیروز اتومبیل کرایه شماره ۲۳۹۸۳ که از کرج عازم چالوس بود در کیلومتر ده‌گچسر با اتومبیل شماره ۲۲۱۱٦ که از طرف مقابل می آمد تصادف کرد.

بنابه گزارش خبرنگار ما در کرج: در این حادثه سه نفر از سرنشینان سواری بنام های لیلا صابری، جلال غلامی‌ومهتر صابری بسختی مجروح‌شدند وبه‌بیمارستان شیرو خورشید سرخ کرج منتقل گردیدند.

موتور سوار کشته شد و همسرش مجروح گردید

شب گذشته موتورسیلکت سواری بنام علیرضا کرمانی ۵۵ ساله در حالیکه همسرش فاطمه نیز بر «ترك» موتور سوار بود، بسرعت وارد تونل راه‌آهن واقع در بخش ۲ مشهد شد ولی ناگهان بایك گله گوسفند که‌ازطرف‌مقابل می‌آمد تصادف کرد.

بنابگزارش خبرنگار ما در مشهد: در نتیجه این حادثه «علیرضا کرمانی» در دم‌کشته شد و همسرش فاطمه که بسختی مجروح شده بود به بیمارستان‌سوانح مشهد منتقل گردید.

ظرف ده روز آینده

تکلیف طرح نوسازی عباس‌آباد روشن میشود

* **نظرات چندین هزار نفر از مالکان اراضی عباس آباد تاکنون مورد توجه قرار گرفته است**

تصمیما ت‌نهائی جهت اجرای برنامه نو سازی عباس آباد، بنفع مالکان اراضی مزبور اتخاذگردید و این تصمیمات حداکثر ظرف مدت ده‌روزآینده‌منتشر وبلافاصله بموقع اجراء گذاشته خواهد شد

بموجب تصمیمات جدید که با توجه به پیشنهادات مالکان اراضی عباس آباد گرفته شده است، وزارت آبادانی ومسکن تمام‌عملیات مربوط به اراضی عباس آباد را شخصا زیر نظر خواهدگرفت.

خبرنگار ما گزارش داد که‌بنا به پیشنهاد ستاد بزرگ ارتشتاران و فرمان همایونی تیمسار سرلشگر محمود نعیمی مامور گردید که جهت اجرای سریع وتعیین‌تکلیف قطعی مالکان اراضی عباس آباد مطالعات لازم را انجام دهد. درحال حاضر این مطالعات بپایان رسیده وگزارش لازم که حاوی منافع مالکان و اجرای طرح نو سازی عباس آباد میباشد تهیه شده است

تصمیمات جدید در جهتی اتخاذ گردیده که خیال صاحبان اراضی عباس آباد را آسوده خواهد کرد و طوری عمل خواهد شد که کوچکترین ضرری بمنافع مالکان منطقه مزبور وارد نخواهد شد.

برای‌اجرای طرح عباس آباد نظرات چندین هزار نفر از مالکان این منطقه رسیدگی شده است. مالکان اراضی‌عباس آبادحداقل دارای ۲۰۰ و حداکثر دارای یك هزار متر زمین دراین ناحیه می باشند.

حال دختر ایرانی

وضع مزاجی دختر ایرانی که پزشکان درلندن او را «مرده» فلمداد کرده بودند و درسردخانه پزشکی قانونی معلوم شد که زنده است روبه بهبود میرود.

خبرگزاری رویتر از برایتون امروز گزارش داد: دوشیزه‌هایده جواهری هم‌اکنون در بیمارستان رویال ساکسس بستری است و پلیس‌محلی به‌تحقیقات دامنه‌داری دست زده تاعلت این واقعه را روشن سازد.

واقعه از اینقرار است که روز شنبه گذشته‌دوشیزه هایده‌جواهری دانشجوی ۲۳ ساله را درحالی که روی تخت اطاق یکی از هتل های شهر برایتون انگلستان بیهوش افتاده بود یافتند و بلافاصله او را به بیمارستان انتقال دادند.

دربیمارستان پزشك معالج پس از معاینه هایده گواهی داد که وی درگذشته است.

جسد طبق معمول باگواهی دکتر به سردخانه پزشکی قانونی انتقال داده‌شد، اما هنگامی که‌ماموران آمبولانس می خواستند جسد را به یخچال مخصوص نگهداری اجساد منتقل کنند ناگهان‌مشاهده کردند که عضلات شکم‌جسد تکان می خورد، لذا بلافاصله جسد را به بیمارستان انتقال میدهند پس از معالجات فوری هایده جواهری بتدریج بهوش می آید و دوباره به زندگی برمی گردد.

رفع خطر شده

رویتر درگزارش‌خود میافزاید مقامات بیمارستان رویال ساکسس اعلام کردند که دوشیزه ایرانی هم‌اکنون بستری است و حال او بسرعت رو به بهبود میرود و خطر کاملا رفع شده است.

خبرنگار ما گزارش میدهد که دوشیزه هایده جواهری ٦ سال قبل برای تحصیل‌در رشته‌پرستاری عازم انگلستان شد. پدر هایده که‌زندگی دوباره یافته است‌امروز وسیله روزنامه اطلاعات از حال دختر خود آگاهی‌یافت‌و خوشحال شد.

آقای جواهری به خبرنگار ما گفت: دختر من پس از پایان‌دوره پرستاری مشغول گذراندن دوره تکمیلی خود بود او وضع جسمی و روحی خوبی داشت.

کرج جای آبعلی را گرفت!

دیروز آبعلی خلوت بود وبجای آن کرج رونق داشت، مردم‌تهران باگرم شدن تدریجی هوابتدریج، پیست های اسکی‌رو گردان می‌شوند و به گردشگاه های‌تابستانی رغبت بیشتری نشان میدهند.

گزارش خبرنگاران ما حاکی است درحالیکه دیروز آبعلی فقط عده کمی‌ازتهرانیها راپذیرائی کرد شهر کرج شاهد ورود هزاران نفراز مردم‌پایتخت که برای هواخوری، گذراندن جمعه به کرج‌وبیابان‌های اطراف آن رفته بودند.

بقرار اطلاع دیروز بنجهزار اتومبیل سواری و کرایه مسافران تهرانی را به کرج بردند، مسافران

یک چهارم معلمان ودانش آموزان ایران در تهرانند

گزارشی از تعداد مدارس کلاسها دانش‌آموزان ومعلمان تهران

آموزش وپرورش تهران ۱۷ منطقه بااختیارات کامل میشود

یك سوم مردم تهران بمدرسه میروند

برای اداره مدارس تهران ضوابط جدیدی تنظیم می‌شود

هرسال بردانش آموزان دبیرستانهای تهران ۱۴ درصد افزوده می‌شود

نسبت دختران وپسران مدرسه‌ای

از: نوشیروان کیهانی زاده

رسیدگی به سازمان مدارس تهران بمنظور منطقه‌ای کردن آموزش و پرورش پایتخت آغاز شد. این رسیدگی بوسیله «بازرسان ویژه» صورت می گیرد. آنها مدارس را از لحاظ عده دانش‌آموزان و معلم و کادر اداری، وسعت ساختمان و تجهیزات و تحصیلات معلمان و موادی که تدریس می کنند، سنوات خدمت، ساعات تدریس و محل سکونت آنها مورد مطالعه قرارمی دهند و با توجه به آمار سال گذشته میزان افزایش دانش‌آموزان و نسبت این افزایش را بدست می آورند.

*** ۱۷ منطقه**

بر اساس این بررسی، و آمار های دیگر، ظرف دو ماه آینده و احتمالا قبل از پایان سال جاری، سازمان جدید آموزش و پرورش پایتخت پیاده خواهد شد.

بموجب این سازمان، آموزش و پرورش تهران «ابتدائی و متوسطه و بعدا دوره راهنمائی تحصیلی» به ۱۷ ناحیه یا منطقه تقسیم خواهد شد. در حال حاضر ۱۱ اداره بااختیارات محدود آموزش و پرورش تهران را اداره می کنند. هر یك از ادارات هفده گانه آینده ازاختیارات کامل- از لحاظ آموزشی، اداری، استخدامی و مالی - برخوردار خواهد بود، به این سبب اداره آموزش و پرورش استان مرکز بصورت یك دفترفنی شامل مدیر کل و منشی او و نیز عده‌ای بازرس و کارشناس درخواهد آمد. این دفتر دیگر دایره کارگزینی وحسابداری نخواهد داشت. بازرسان آن بر امور آموزشی و اداری مدارس و ادارات مناطق ۱۷ گانه نظارت خواهند کرد، و کارشناسانش مسائل آموزشی مدارس را با کمك روسای ادارات مناطق حل و فصل خواهند کرد.

مناطق هفده گانه آموزش وپرورش تهران برحسب عده شاگرد و پراکندگی مدارس ایجاد خواهد شد و هر اداره بین ۲۵ تا ۷۰ هزار دانش آموز خواهد داشت.

*** آمار مدارس تهران**

طبق آخرین آمار، تهران اینك متجاوز از ۸۴۰ هزار دانش آموز- کودکستانی، دبستانی ودبیرستانی، دارد.

این رقم سال گذشته ۷۶۸ هزار و ۱۷۴ نفر بود. نسبت افزایش سالانه دانش آموزان دبیرستانی در تهران ۱۴ درصد و دبستانی ۸ درصد است در مورد کودکستانها این نسبت فقط ۲ درصد است. در دبستانهای تهران سال گذشته ۱۶ هزار و ۹۷۱ آموزگار که ۴ هزار و ۴۷۸ نفرشان مرد بوده‌اند تدریس می کردند. کلاسهای دبیرستان راهم ۴ هزار و ۳۲۵ دبیر مرد و ۲ هزار و ۷۴۲ دبیرزن اداره می کردند.

اگر بر این عده یکهزار و یکصد و شانزده تن کارمند اداری آموزش و پرورش تهران را اضافه کنیم می بینیم که یك چهارم دانش‌آموزان و معلمان کشور در تهران بسر می برند و با توجه به آمار جمعیت شهر تهران که ۳ میلیون نفر است، به این نتیجه می رسیم که یك سوم مردم تهران به مدرسه می روند و تقریبا همه خانواده ها با آموزش و پرورش سروکار دارند.

این ارقام است که بانو دکتر پارسای وزیر آموزش و پرورش را بفکر تجدید نظر در سازمان آموزش و پرورش تهران انداخته است.

تهران که فقط سی درصد آموزگاران آنرا مرد ها تشکیل می دهند در سال گذشته تحصیلی ۱۷۷ کودکستان، یکهزار و یکصد و ۸۹ دبستان و چهارصد ونود دبیرستان داشت. جمع دانش آموزان دبستانی سال گذشته تهران ۲۷۶ هزار و ۶۲۴ پسر و ۲۵۱ هزار و ۳۲۴ دختر وعده کل دانش آموزان دبیرستانی پایتخت ۱۳۷ هزار و ۴۳۴ پسر و ۹۳ هزار و ۷۳۵ دختر بود که براین عده باید متجاوز از ۱۰ هزار کودکستانی و نیز دانش آموزان مدارس فنی و حرفه‌ای و هنرستانها را اضافه کرد.

جزئیات آمار امسال آموزش و پرورش تهران موکول به پایان بررسی بازرسان ویژه است که اینك به هریك از بخشهای ۱۱ گانه تهران دوبازرس اعزام شده‌اند.

از آمار امسال فقط عده کل دانش آموزان که متجاوز از ۸۴۰ هزار نفر است معلوم است.

*** کارکنان اداری**

جمع کارکنان اداری آموزش وپرورش استان مرکز (اداره مرکزی و نواحی ۱۱ گانه) یکهزار و یکصد و شانزده نفر مرکب از ۷۱۴ مرد و ۳۰۲ زن است که میان مناطق ۱۷ گانه تهران به نسبت عده دانش آموزان طبق ضوابطی که اخیرا تهیه شده است و در شهرستانها رعایت می‌شود - تقسیم خواهند شد و مازاد آنها به کادر آموزشی منتقل خواهد شد.

*** منطقه‌ای شدن**

لایحه قانونی تشکیل شوراهای منطقه‌ای آموزش و پرورش که به تصویب پارلمان رسیده، و پس از توشیح، وانتشار در روزنامه رسمی بمورد اجرا گذارده خواهد شد. احتمالا ظرف سال آینده درتهران اجرا خواهدشد، ولی تهران باوجود اینکه ۱۷ منطقه آموزش وپرورش خواهد داشت. فقط یك شورا در آن تشکیل خواهد گردید.

این شورا که امور مالی واداری مناطق ۱۷ گانه را زیر نظرخواهد داشت، مرکب از: یك مدیر دبستان به انتخاب مدیران کلیه دبستانها، یك مدیر دبیرستان به انتخاب مدیران همه دبیرستانها، رئیس انجمن شهر، پیشکار دارائی، شهردار، مدیر کل آموزش و پرورش (دبیر شورا)، نماینده اطاق بازرگانی و صنایع، نماینده دانشگاه و هفت نفر از مردم به انتخاب روسای انجمنهای خانه و مدرسه خواهد بود.

انتخاب این هفت نفر طبق نظام خاص انجام خواهد گرفت و آئین نامه آن جهت تصویب به هیئت وزیران تسلیم شده است.

به این ترتیب که عده‌ای ازاعضای انجمنهای خانه و مدرسه (اولیاء - دانش آموزان) خودرا نامزدعضویت در شورای آموزش و پرورش تهران می کنند، به صلاحیت آنها رسیدگی خواهد شد وآنهائی که صالح تشخیص داده‌شوند در یك انتخابات دو درجه‌ای شرکت خواهند کرد و حائزین اکثریت برگزیده خواهند شد.

البته قبلا اهمیت این کار برای اعضای انجمنهای خانه و مدرسه که آئین‌نامه آن اخیرا مورد تجدید نظر قرار گرفت و اصلاح شدو کلیه مدارس مکلفند چنین انجمنی را تشکیل دهند تاکید خواهد شد، تاآنها کسانی راانتخاب کنند که به امور تعلیم و تربیت وارد و به‌سرنوشت نسل آینده مملکت و این سرمایه عظیم ملی علاقمند باشند.

*** لایحه قانونی**

لایحه قانونی منطقه‌ای کردن آموزش و پرورش در ۸ ماده به تصویب رسیده است.

ماده اول این قانون به وزارت آموزش و پرورش اجازه می دهد در هر نقطه‌ای که شرایط ومقدمات آماده باشد، شورا های آموزش و پرورش را بمنظور زیر نظر قرار دادن امور مالی واداری تشکیل دهد.

وزارت آموزش و پرورش موظف شده است ظرف ۵ سال در تمام شهرستان های کشور این شورا ها راتشکیل دهد. البته نمایندگان انجمن های خانه و مدرسه در شورا، در همه شهرستان هامانند تهران هفت نفر نخواهد بود، بلکه این عده بر حسب جمعیت شهر فرق می کندو حداکثر ۷ نفر است.

وظایف و اختیارات شورا های آموزش و پرورش، تصویب برنامه های سالانه توسعه و ازدیادمدارس و سایر فعالیت های آموزشی و امور بهداشتی بموجب اختیارات محلی و بر اساس ضوابط و خط مشی های کلی کشور است، همچنین تصویب و اصلاح بودجه منطقه‌ای که از طرف مسئول آموزش و پرورش منطقه با استفاده ازاعتبارات دولتی و منابع محلی پیشنهاد می شود باشورا است.

شورا های آموزش و پرورش می توانند از عواید محلی بر طبق آئین نامه خاص، معلم استخدام کنند و به انجمن شهر برای ساختن دبستان و اجرای تعلیمات اجباری پیشنهاد وضع عوارض بدهند.

آئین نامه استخدام معلم از محل عواید محلی تنظیم شده‌است. این شورا ها همچنین مزایای محلی برای معلمان برقرار می - کنند و ضمن تنظیم بودجه خود، اقدامات لازم را جهت رفاه معلمان بعمل می‌آورند. بعد از اجرای این قانون بودجه هر شهرستان یك قلم حواله خواهد شد. به این ترتیب اصل مرکزیت در وزارت آموزش و پرورش از میان می رود.

قرار است در سال ۱۳۴۹ در ۵۰ منطقه کشور شورا های آموزش و پرورش تشکیل شود.

یك مقام مطلع می گفت با این که مناطق ۱۷ گانه تهران همان اختیارات ادارات آموزش و پرورش شهرستان ها را دارا هستند، معذلك در پایتخت بیش از یك شورای آموزش و پرورش در نظر نیست تشکیل شود، زیرا که تهران باوجود داشتن چندین شهرداری ناحیه، فقط یك انجمن شهر دارد.

*** ضوابط**

یك مقام مطلع دیگر می گفت: باتوجه به تحولی که طرح منطقه‌ای شدن آموزش و پرورش بوجود خواهد آورد ممکن است ضوابت جدیدی برای اداره امور مدارس در نظر گرفته شودو آئین نامه دبستان و دبیرستان ازلحاظ «اداره» مدرسه و شرایط مدیران مورد تجدید نظرقرار گیرد. برنامه آموزش مدارس خودبخودبااجرای نظام جدید آموزش و پرورش تغییر خواهد کرد.

همه تلاشها برای بهتر تربیت شدن نسل آینده مملکت است.

پرواز ۷۴۷ پان امریکن به پاریس وتوکیو

سرویسهای روزانه ۷۴۷ پان‌آمریکن از دهم اسفند بمقصد پاریس وازنوزدهم اسفند به توکیو شروع خواهد شد.

جك دیتومدیرپان‌آمریکن در ایران و افغانستان اظهار داشت که اولین پرواز روزانه ۷۴۷ باشماره ۱۱۴ روز دهم‌اسفند نیویورك رابقصد پاریس ترك خواهد گفت. ادامه همان پرواز از پاریس تا تهران با بوئینك ۷۰۷ صورت خواهد گرفت. همینطور پرواز روزانه ۱۱۹ -تهران به نیویورك، از پاریس تا ایالات متحده با ۷۴۷ انجام میشود.

سرویس ۷۴۷ مخصوص اقیانوس آرام از طریق پروازروزانه دوردنیای شماره ۰۰۱ روز -۱۹ -اسفند لس‌آنجلس را بقصد توکیو ترك خواهد کرد و بین راه در هونولولو توقف خواهد داشت. سپس این جت دولوکس ۳۶۲ نفره باز میگردد تادر آخرین مرحله پرواز دور دنیای پان‌آمریکن با شماره ۰۰۲ که در هونولولو توقف می کند و بلس‌آنجلس میرود مورد استفاده قرار گیرد.

دو سرویس روزانه ۷۴۷ به توکیو از ۲۱ فروردین شروع خواهد شد.

اطلاعیه شهرداری کاشان

برطبق دستور تلگرافی شماره ۷۲۶۸۱ر۶ر۱۲۰۶۶۸-۱۹ر۱۱ر۴۸ وزارت محترم کشور از تاریخ اول فروردین ماه ۱۳۴۹ باستناد قانون نوسازی عمران شهری مصوب ۲۳ آذرماه ۱۳۴۷ مجلسین سنا و شورای ملی از کلیه اراضی و ساختمان و مستحدثات واقع در محدوده قانونی شهر عوارض خاص سالانه بماخذ پنج‌در هزار بهای آن طبق مقررات قانون فوق برقرار و بنفع شهرداری کاشان وصول میگردد مراتب رابدین وسیله باطلاع اهالی محترم کاشان میرساند که طبق مقررات مندرج در قانون فوق نسبت بپرداخت عوارض بدهی خود اقدام فرمایند. م‌الف ۲۲۹۰

۱-۳ سرپرست شهرداری کاشان پیراسته

آگهی احضار

به غیرنظامی ابراهیم ابراهیمی اردبیلی فرزند محمود شناسنامه ۳۸۳ تهران متولد ۱۳۱۹ «که خود را رمضانعلی‌عزیزی فرزند خیراله معرفی نموده» ومحل اقامت اوتهران -خیابان شاهپور - روبروی فرهنك کوچه کوکب شماره ۱ بوده وفعلامجهول‌المکان است ابلاغ میگردد که باتهام استفاده از شناسنامه مجعول و اخذ گذرنامه باسم غیرحقیقی در شعبه ۱ بازپرسی دادستانی ارتش واقع در خیابان قدیم شمیران نرسیده به چهار راه قصر تحت تعقیب میباشد لازم است ظرف ۲ ماه از تاریخ انتشار آخرین آگهی خود رابااین شعبه معرفی نمائید در صورت عدم حضور و انقضای مهلت مقرره غیابا بپرونده امر رسیدگی و قرار مقتضی صادر خواهد شد این‌آگهی سه نوبت متوالی در روزنامه رسمی و یکی از جرائد کثیرالانتشار محلی درج میگردد.

م‌الف ۱۲۲۰۳ شعبه ۱ بازپرسی دادستانی‌ارتش

۱-۳ آ-۷۶۱۲۴

Onan portaweld
ماشین جوشکاری اونان
ساخت آمریکا
نماینده انحصاری
شرکت تهرانشهر محدود - خیابان سعدی تلفنهای ۳۰۲۱۱۵-۳۳۴۳۵۳

حساب تشکیل سرمایه
بانک عمران
روز پیروزی
زنگها ۲ بار بصدا درمیایند
امسال ۲ جایزه مادام العمر
ماهی ۳ هزار تومان
یکجا قرعه کشی میشود

شماره ۱۲۳۳۷
تاریخ ۲۹ر۱۱ر۴۸

آگهی مناقصه نوبت اول

اداره کل آبادانی و مسکن آذربایجان غربی ساختمان ۶ دستگاه درمانگاه های زیر را با اعتباری در حدود ۱۲۰۰۰۰۰۰ (دوازده میلیون ریال) باشرایط ذیل به مناقصه واگذار مینماید.

۱- قره ضیاءالدین
۲- بالانج
۳- قولنجی
۴- بوکان
۵- شاهیندژ
۶- تکاب

۱- واجدین شرائط میتوانند پیشنهاد خود را برای تمام درمانگاه هاو یابرای هریك از آنها بطور تفکیك تسلیم نمایند.

۲- پیشنهاد دهندگان بایستی تا آخر وقت اداری روز ۱۴ر۱۲ر۴۸ در قبال پرداخت مبلغ ۳۰۰۰ (سه هزار ریال) به حساب شماره ۵۰۲۰ درآمد ذیحسابی سازمان برنامه نزد بانکملی رضائیه و ارائه فیش بانك اسناد و مدارك مربوطه را دریافت و برابر آن پیشنهاد خودرا تسلیم نمایند (ذیل تمام اوراق و مدارك مناقصه بایستی از طرف پیشنهاد دهنده امضاء شده باشد).

۳- پیشنهاد دهندگان بایستی پیشنهاد خودرا در دو پاکت الف و ب (پاکت الف) محتوی دفترچه مشخصات عمومی، شرایط عمومی پیمان، نقشه جات، ضمانت نامه، دعوت‌نامه) پاکات ب محتوی قیمت پیشنهادی لاك ومهر شده که روی پاکات قیدشده باشد مربوط به مناقصه ساختمان درمانگاه ها تاساعت ۱۰ صبح روز ۱۶ر۱۲ر۴۸ به دفتر این اداره کل تسلیم و رسید دریافت نمایند.

پیشنهادات واصله ساعت ۱۰ ونیم روز ۱۶ر۱۲ر۴۸ در حضور کمیسیون متشکله دراین اداره کل بازو مورد رسیدگی قرار خواهد گرفت.

۴- پیشنهاد دهندگان بایستی معادل (۵٪ مبلغ پیشنهادی) خودرا سپرده به صورت اسناد خزانه یاضمانت نامه بانکی (طبق نمونه مورد قبول سازمان برنامه) همراه پیشنهاد خود بنمایند.

۵- پیشنهادات فاقدسپرده و مشروط و بدون امضاء و همچنین به پیشنهاداتی که بعداز موعدمقرر دراین آگهی برسد ترتیب اثر داده نخواهدشد.

۶- چنانچه برنده مناقصه از پیشنهاد خودعدول نماید ۵٪ سپرده وی بنفع سازمان برنامه ضبط خواهدشد همچنین درصورتی که نفر دوم هم حاضر بانعقاد قرارداد نشود سپرده او نیز ضبط میگردد.

۷- برنده مناقصه موظف خواهدبود ظرف مدت ۱۰ روز از تاریخ اعلام نتیجه مناقصه نماینده خودرابرای عقدقرارداد باین اداره کل کتبا معرفی نماید.

۸- حق‌الدرج آگهی بعهده برنده مناقصه خواهدبود.

۹- کمیسیون رسیدگی به پیشنهادات در ردو قبول یك یا کلیه پیشنهادات مختار است.

مدیر کل آبادانی و مسکن
آذربایجان غربی - چنگیزی

آ-۷۶۵۹۸

از: لوموند (دیپلماتیک)

قمار سیاسی کشورهای «مافوق بزرگ»

آیا آمریکا و شوروی در اروپا ، آسیا و آمریکای لاتین سازش کرده‌اند؟

بین کشور های بزرك جهان : ایالات‌متحده ، اتحاد شوروی و چین کمونیست تقریبا دریك زمان مذاکرات سیاسی دوجانبه‌ای جریان دارد ، ولی هدف مستقیم این مذاکرات بایکدیگر اختلاف‌فاحش دارد.

هدف مذاکرات شوروی وچین کمونیست بطوری که‌طرفین وانمود می کنند حل و فصل اختلافات مرزی است . مذاکراتی که ازماه ژانویه بین امریکا و چین‌کمونیست در ورشو آغاز شد هدفش حفظ تماس بین واشنگتن و پکن است که دو طرف آن را برای فراهم - ساختن به‌زمینه‌بهبود مناسبات‌خود سودبخش تشخیص داده‌اند.

* هدفهای نهائی

اما هدف نهائی مذاکراتی که‌از ماه نوامبر گذشته بین نمایندگان امریکا و شوروی در هلسینکی آغازشده امضای قراردادی درباره محدود کردن سلاح های استرا- تژیکی میان دو کشور «مافوق - بزرك» است.اما درعین‌حال‌تمام این مذاکرات‌هدفهای مشترك‌دارند و آن پی‌بردن بمقاصد نهائی‌طرف و حتی‌الامکان جلوگیری از تشکیل اتحادیه‌ای است که روزی ممکن است آنرا وادار کند در عین حال علیه دو قدرت بزرك‌وارد پیکار شود.

اگر یك‌تغییرناگهانی دراوضاع پدید نیاید کمتر احتمال میرود که گفتگو های فعلی در مدت کوتاهی به نتیجه برسد نظریات چین و شوروی بایکدیگر فاصله زیادی دارد و دامنه اختلافات آنقدروسیع است که انتظار نمی رود به این زودی طرفین بایکدیگر سازش کنند.

همانطور که احتمال توافق امریکاو چین کمونیست درشرایط کنونی بسیار کم است.

از نظر چین کمونیست امریکا و اتحاد جماهیر شوروی هر دو دولت های محافظه کاری هستند که میخواهند بهرترتیب که باشد وضع موجود را حفظ کنند . در حالیکه چین کمونیست که خیلی دیر وارد جرگه دولت های بزرك شده است می خواهد مقام بالاتری را احراز کند.

باید دانست که ادعای برابری چین کمونیست با دوکشور بزرك جنبه «انقلابی» دارد زیرا اگر این موضوع از طرف دولت های بزرك برسمیت شناخته شود بطور غیرقابل اجتناب موازنه قوا درجهان متزلزل خواهد شدو این مسئله‌ای است که شوروی و امریکا حاضر بقبول آن نیستند.

مسکو و واشنگتن در اروپا ، آسیا و امریکای لاتین بایکدیگر سازش کرده‌اند و این مسئله‌را بعلل امنیتی کاملا طبیعی میدانند درعوض کوچکترین تلاش چین‌را برای بدست آوردن نفوذ بعنوان یك تهدید برای صلح و یا«خطر- زرد» تلقی می کنند.

نفع جامعه بین‌المللی ایجاب‌می کند که چین کمونیست بتدریج‌به تناسب موقعیت خود به این جامعه بپیوندد و مانند شوروی در بین جنك اول و دوم جهانی وادار شود که پاره‌ای از اصول و قواعد کلی راکه مستلزم زندگی مشترك کشور ها است بپذیرد.

نادیده گرفتن کشور بزرگی مانند چین با هفتصد میلیون‌جمعیت کار خطرناکی است ، معذلك عملا بسیاری از کشور ها و مخصوصا امریکا از این روش پیروی می - کنند.

به این ترتیب بنظر می‌رسد که دورنمای مذاکرات امریکا وشوروی درباره محدود کردن سلاح های استراتژیکی روشن‌تر ازمذاکرات دیگر است . از نظر کاخ سفید واشنگتن و کاخ کرملین موضوع مهم تحول روابط متقابل‌دو کشور است امریکا و شوروی باتوجه به قدرت نظامی خود یقین دارند تنهاخطر بزرگی که متوجه‌امنیت آنها است از جانب دولت اتمی دیگر استو اگر آنها بتوانندروی محدود کردن تسلیحات خودتوافق کنند نه‌تنها زمینه های مساعدی برای‌حل‌مسائل فوری دیگر فراهم خواهند ساخت ، بلکه بیشتر خود را از خطر بروز یك جنك اتمی‌در امان احساس خواهند کرد.

بااین‌حال تصورنمی‌رود امریکا و شوروی به یك توافق نظر قطعی درباره‌محدود کردن واقعی تسلیحات برسند.

* بحرانهای جدید

دراین صورت از این اقمار سیاسی که بین‌کشور های «مافوق بزرك» آغاز شده است چه‌انتظاری میتوان داشت؟ بحران های‌جدید، برخورد های تازه که هرچند یکبار قطع شده و دوباره آغاز میشود . معذلك دنیا پیوسته در حال‌تغییر است . ممکن است‌در آینده‌وضع جدیدی پیش بیاید که در برابر آن شیوه های متداول امروزی از بین برود.

افزایش جمعیت ، کم شدن ذخیره مواد اولیه ممکن است‌اندك مدتی مسائلی پیش بیاورد که‌دولت های بزرك ناچار شوند برای رفاه و ادامه زندگی افراد بشر آنهارا برمسائل دیگر از جمله برتری‌بر دولت های دیگر و تمایلات ایده‌ئولوژی مقدم شمارند.

آیا روزی خواهد رسید که کشور های قدرتمند برای بچنك آوردن منابع مواد اولیه که‌روزبه روز از میزان آن کاسته میشود بجان یکدیگر بیافتند ؟ و یا به این مطلب پی‌خواهند برد که مسائل و مشکلات موجود را جز ازراه همکاری همه‌ملت های‌جهان نمیتوان بوسیله دیگر حل کرد؟

مسائل روز و مفسران جهان

از : خبرگزاری فرانسه

حمله دیپلماتیک اسرائیل

یکهفته پس از بمباران کارخانه «ابوزعبل» در نزدیکی قاهره جت‌های جنگنده اسرائیل حملات خود را به هدفهای داخلی مصر از سرگرفتند و درعین‌حال بانو گلدامایر نخست وزیر و اباابان وزیر امور خارجه اسرائیل یك حمله‌دیپلماتیك دست زده و پیشنهادهائی برای حل اختلافات اعراب و اسرائیل مطرح ساختند .

گلدامایر ضمن نطق خود در پارلمان اسرائیل پیشنهاد کرد که دولتهای عربی و در درجه اول مصر مقررات آتش‌بس را رعایت کنند تا اسرائیل از بمباران هدفهای نظامی داخل مصر دست بکشد . اباابان نیز ضمن نطقی در لاهه پیشنهاد کرد که یك کنفرانس بین‌المللی برای تعیین سرنوشت پناهندگان فلسطینی تشکیل شود . ولی این پیشنهادها در کشورهای عربی عکس‌العمل مساعدی بوجود نیاورد .

هدف این حمله دیپلماتیك در درجه اول از بین بردن شدید احساسات ضداسرائیلی بودکه پس‌از بمباران کارخانه «ابوزعبل» در سراسر جهان بوجود آمده است . در این حمله هوائی بود که ۷۰ نفر از کارگران مصری کشته شده و بیش از یکصد نفر زخمی گردیدند .

نخست‌وزیر اسرائیل پیشنهادکرد که‌مفادقطعنامه۱۰ژوئن شورای امنیت سازمان ملل متحد درمورد برقراری آتش‌بس بین اعراب و اسرائیل بدقت مورد اجرا گذاشته شود ولی قطعنامه مورخ ۲۲ نوامبر شورا را که در آن از اسرائیل خواسته میشود نیروهای خود را از سرزمین‌های اشغالی خارج کند نادیده گرفت .

هدف دیگر گلدامایر این بود که با این پیشنهاد خود و درعین‌حال بمباران مجدد حومه قاهره وحدت نظر کامل‌اعضای کابینه خود را درمورد ادامه جنك نشان دهد . هفته گذشته شایع بود که بین اعضای کابینه اسرائیل اختلاف نظرشدیدی بروز کرده و اباابان وزیر امور خارجه آن کشور پیشنهادکرده است که اسرائیل بطور یکجانبه بمباران هدف‌های داخلی‌مصر را منسوخ کند .

سومین هدف حمله صلح اسرائیل آن بود که در این هنگام که اوتانت میخواهد باردیگر از گونار یارینك نماینده مخصوص خود در خاورمیانه بخواهد که مامورین خود را برای، پیدا کردن راه‌حل مسالمت‌آمیزی جهت اختلافات اعراب و اسرائیل از سربگیرد توجه دبیرکل سازمان ملل متحد را به مسئله آتش‌بس معطوف دارد .

اما به عقیده رهبران کشورهای‌عربی روی سخن گلدامایر بیشتر به پرزیدنت نیکسون و مردم امریکا بود تا اثر روانی حمله هواپیماهای اسرائیل را به کارخانه «ابوزعبل» از بین برده و ایالات متحده را از تغییر احتمالی سیاست خود نسبت به‌تل‌اویو باز دارد .

اما قبل از آنکه گلدامایر سخنرانی خود را ایرادکند نیکسون اعلام داشته بود که درخواست جدید اسرائیل را در مورد تحویل سلاح‌های مدرن و هواپیماهای فانتوم برای حفظ موازنه قوا در خاورمیانه خواهد پذیرفت بشرط آنکه دیگر اسرائیلی‌ها در حمله به مصر دچار «اشتباه تکنیکی» شوند.

از : مفسر سیاسی خبرگزاری آسوشیتدپرس

درحاشیه نطق مهم پرزیدنت نیکسون

امریکا از تعهدات درخارج به «تنگ» آمده است

نطق مهم نیکسون که در آن وی سیاست ایالات متحده را در مورد مسائل مختلف جهانی روشن کرددر سراسر جهان انعکاس‌وسیعی بخشید. شورویها و مصریها این‌نطق را که درآن از اسرائیل حمایت شده بود بشدت مورد حمله قرار دادند .خبرگزاری تاس نکاتی از آن را که مربوط به ویتنام و آسیامیشد محکوم کرد. این نطق‌نشان داد که‌ریچارد نیکسون‌ظاهرا قصد دارد«دکترین گوام» خود را گسترش دهد ودفاع از تعهدات خود را در اروپای غربی مشمول آن نماید .اگر چنین شودو نیکسون بخواهد تقلیل تعهدات‌خارجی امریکا را شامل اروپای غربی نماید باید انتظار داشت‌که اتحادیه آتلانتیك شمالی درسالهای ۱۹۷۰-۱۹۸۰ بکلی‌دگرگون خواهد شد.

از جمله‌این تغییرات‌تقلیل نیروهای نظامی امریکا در اروپا است . در پیام تاریخی نیکسون به کنگره روشن شده که دولت نیکسون‌ضمن تائیدپیوندهای‌تاریخی امریکا واروپا قصد دارد سیاست جدیدی در اروپا در پیش بگیرد.

امروز بیش از هر زمان دیگری نسبت به سالهای بعد از جنك مردم امریکا از تعهدات‌دامنه‌دار و پر خرج کشور خود در خارج بتنك آمده و سیاست نیکسون در حقیقت انعکاس این نارضائی ملت امریکا است. پرزیدنت نیکسون چندی‌قبل درجزیره «گوام» اعلام داشت که امریکا قصد دارد از تعهدات خود در خارج بکاهد .

در آن موقع گفته شد که منظور نیکسون فقط کاستن از تعهدات کشور خود در آسیا می‌باشد . بموجب «دکترین گوام»امریکادیگر نمی‌خواهد پلیس و ژاندارم بین‌المللی باشد و هرگاه در نقطه‌ای جنگهای پارتیزانی و چریکی آغاز شد سربازان خود را به‌آنجا گسیل دارد . برعکس بموجب «دکترین - گوام» امریکا به متحدین خود که گرفتار جنگهای چریکی‌میشوند فقط‌تجهیزات نظامی و کارشناس میدهد و درعین حال کشورهای‌شوروی و چین را تهدید میکند که اگر دست بحمله به متحدین واشنگتن بزنند با حمله‌اتمی امریکا مواجه میشوند.

نطق نیکسون در کنگره نشان داد که وی قصد دارد این سیاست را در اروپا نیز عملی سازد . با اینحال‌رئیس جمهوری امریکا در پیام خود تاکید کرد که قصد ندارد بکلی اروپای غربی را رها سازد. نکته جالب اینکه نیکسون خاطرنشان ساخت که وی در ایالات متحده با فشار زیادی برای مقابله با مشکلات امنیتی واز جمله تقلیل نیروهای نظامی‌امریکا در اروپا روبرو است.

در حقیقت فشاری که‌برای بازگرداندن‌سربازان‌امریکائی بدولت وارد میشود فوق‌العاده شدید است وهر روز دامنه وسیع‌تری می‌یابد .

کشمکش باکنگره

بنظر میرسد که بزودی بین دولت نیکسون و کنگره امریکا برسر این موضوع کشمکش سختی روی دهد ، بسیاری از اعضای کنگره از هردوحزب دمکرات‌وجمهوری خواه برهبری سناتور «مایك مانسفیلد»رهبر‌مقتدر‌اکثریت سنا طرفدار بازگشت فوری سربازان امریکا از اروپا می‌باشند.

سناتور «مانسفیلد» میگوید احضار سربازان ما از اروپا باید از «هم‌اکنون» آغازشود. اما نیکسون میگوید برای شروع این کار احتیاج به زمان دارد ونمی‌تواند اینکار را فورا شروع کند. نیکسون میگوید یك کمیته مخصوص باید باین مسئله رسیدگی کند و شاید بتوان‌با شوروی توافق کرد که سربازان امریکائی و روسی همزمان باهم از خطوطی که اروپای شرقی و غربی را ازهم جدا میکنند دور شوند. از نظر نیکسون این مسئله مطرح است که‌آیا پیمان‌های ورشو وناتو میتوانند در اینمورد بتوافق برسند و آیا زمینه برای تلاش‌هـای دو جانبه کشورهای شرق‌و غرب دراین مورد آماده‌است‌یانه ؟

رئیس جمهوری‌مایل است که امریکا این مسائل رابا متحدین خوددر اروپای غربی در میان بگذارد .

بااین ترتیب بنظر میرسد که نیکسون و سناتـور مانسفیلد و رفقایش تنها در مورد زمان تخلیه اروپا از سربازان امریکائی اختلاف نظر دارند.

باعتقاد نیکسون کمونیستها میکوشند هرخلاء سیاسی یا نظامی را با نفوذ خود پـر کنند وخروج عجولانه امریکا از اروپا چنین خلئی را در اختیار کمونیستها می گذارد. بااینحال همانطور که‌نیکسون گفته دورانی که امریکا در آن ژاندارم بین‌المللی بود پایان یافته است و دیریازود امریکا ناگزیر است اروپارا ترك گوید.

زیر ذره‌بین نیوزویک

امریکا در لائوس

ایالات متحده امریکا مشغول افزودن بر تعداد حملات هوائی بر فراز لائوس است . ماهها است که بمب افکنهای امریکائی قسمت‌هائی از شاهراه هوشی مین را که در لائوس قرار گرفته‌بمباران میکند و تعداد حملات آنها حتی به ۴۰۰ دفعه در روز رسیده است .

ماه گذشته برای نخستین بار هشت هواپیمای بمب‌افکن «ب-۵۲» از پایگاه تایلند به هوا برخاستند تانیرو های حکومت لائوس را در جنك علیه کمونیست های پات لائو و نیرو های ویتنام شمالی حمایت کنند.

رادار ساخت شوروی در دست اسرائیل

سازمان‌های اطلاعاتی‌امریکا اظهار داشته‌اند که رادار ساخت شوروی که‌اسرائیلی ها در دسامبر پیش از مصر ربودند نوعی رادار بنام «تحصیل» است - که حرکت هواپیما ها را در ۱۵۰مایلی خبر داده اطلاعات خود رابه رادار راهنما منتقل میکند.

مطابق اطلاعاتی که در اختیار «ناتو » است این‌رادار قسمتی‌ازسیستم موشکی«سام-۲» شوروی است .پنتاگون جزئیات مربوط به این رادار راچندی پیش از کوبابدست آورد. منابع مطلع اظهار می دارند که امریکا اطلاعات بیشتری‌دراین‌زمینه‌ازاسرائیل نخواسته و اسرائیل نیز گزارشی در این باره نداده است .

اکونومیست اسپانیائی ، خدا حافظ

مجله هفتگی اکونومیست چاپ لندن که در سه سال اخیر ۳۲ هزار نسخه به زبان اسپانیائی منتشر و در دنیای اسپانیائی زبان منتشر میکرد این هفته چاپ نسخ مذکوررا متوقف کرد. مقامات مطلع‌در این مجله اظهار میدارند که هزینه چاپ به این زبان بسیار سنگین شده بود .

ناتو و دکترین نیکسون

پرزیدنت نیکسون اظهار داشته است که نیرو های امریکائی در اروپا را تانیمه سال ۱۹۷۱ در سطح فعلی باقی نگاه خواهد داشت ولی مفسران نظامی امریکا پیش بینی میکنند که پس از طی این مدت مطابق « دکترین نیکسون » مبتنی بر هدف کاهش حضور امریکا در سراسر جهان ،کاهش‌عظیمی در تعداد سربازان امریکائی که اکنون در اروپا حضور دارند - اینك ۳۱۰٫۰۰۰ نفر سرباز امریکائی در اروپا هستند - حاصل شود.

جانشین اوتانت

مسئله انتخاب جانشین اوتانت برای دبیر کلی‌سازمان ملل متحد کاردشواری است. زیرا عملا محدودیت فراوانی دراین مورد وجود دارد .مثلا انتخاب دبیر کل از میان شخصیت های کشور های عضو پیمان آتلانتیك شمالی و پیمان ورشو امکان پذیر نیست و بااین ترتیب نامزدی «لیتر پیرسون » نامزد کانادا باین مقام منتفی است .

کشور هائی که در آنها جنك «سرد » یا«گرم »جریان دارد نظیر هند، پاکستان ، اسرائیل و کشور های عربی نمی توانند برای احراز مقام دبیر کلی کاندیدا معرفی کنند.

ازاین رو توجه‌افکارعمومی به شخصیت هائی که به‌هیچ یك ازاین بلوك بستگی‌ندارند معطوف شده است و در این میان اسم پرنس صدرالدین برادر کریم آقاخان بیش از دیگران بمیان میاید.

یکی دیگر از کاندیداهای احتمالی « ماکس ژاکوبسون» نماینده فعلی فنلاند‌درسازمان ملل متحد است .

از : اکسپرس

شعله‌های جنگ در سودان زبانه میکشد

چهار میلیون نفر از مردم جنوب سودان با دولت مرکزی در حال جنك هستند

« اما امسال عید نوئل بسیار خوبی داشتیم »

این جمله در نامه یك چریك سودان جنوبی که دراواخر ژانویه (پس‌از یکماه) به اروپا رسیده قید شده است .

نویسنده این نامه سرباز یك‌جنك نژادی است که‌درست در هنگامی که شعله‌های جنك بیافرا فرو نشسته در سودان درگرفته است . هم‌اکنون گروهی مستشار خارجی برای بارور شدن بذرهای کاشته شده این جنك جدید در خاورمیانه در محل وارد فعالیت شده‌اند .

جمهوری نیل

درماه مارس۱۹۶۹ یك‌کنوانسیون ملی به‌نمایندگی‌ازطرف چهار میلیون مسیحیان جنوب (در برابر ۸ میلیون عرب‌شمال) تصمیم به تشکیل یك جمهوری جدید به نام «جمهوری نیل» گرفت .

رهبر کشور جدید شخصی گمنام نیست و سابقا در دستگاه دولتی سودان مقامات برجسته‌ای را احراز کرده وحتی در سال ۱۹۶۵ در دولت مرکزی خرطوم سمت وزارت‌کارهای عمومی را بعهده داشت . ولی در سال ۱۹۶۷ پس از آنکه اطمینان یافت رهبران شمال بوعده‌هائی که به مردم داده‌اند عمل نخواهند کرد از آنها برید وبه دسته شورشیان که از چهار سال قبل مشغول فعالیت بودند پیوست .

به این ترتیب دیگر شورش جنوب چیزی کم‌وکسر ندارد و اکنون به صورت یك واقعیت نظامی درآمده‌است .

فرماندهی این نیروها را که تاکنون تنها در جنك های چریکی شرکت میکردند شخصی به نام «آنیانیا» به عهده داشت ولی اکنون «ژنرال» (آمدوتافنك) بعنوان فرمانده کل جنگجویان جنوب سودان رهبری عملیات جنگی را به دست گرفته است . ضمنا شورشیان تاکنون توانسته‌اند یك یا دو فرودگاه در سرزمین‌های تحت کنترل خود تاسیس کنند .

افسران جوان ارتش سودان در برابر این تهدید که بتدریج از خودمختاری به تجزیه‌طلبی گرایش پیدا میکند عکس‌العمل شدیدی نشان دادند و کودتای ۲۵ مه ۱۹۶۹ژنرال جعفر نومیری را که گروهی از افسران دست‌چپی دور او را گرفته‌اند روی کار آمد . در میان این عده یك شخصیت جنوبی به نام «ژوزف کارانك»که تمایلات کمونیستی دارد وارد کابینه شد و مقام وزارت را احراز کرد .

عفو عمومی

وی کوشش کرد نقشه‌ای را که سابقا درمورد آرام‌کردن کشور طرح شده بود بمورد اجرا گذارد .

اعلام عفو عمومی ، اعتبار لازم برای بازگردانیدن ۳۲۰ هزار پناهنده سودانی از کشورهای همجوار ، فراهم ساختن مقدمات تشکیل یك دولت فدرال نکات‌مهم این نقشه راتشکیل میداد. اما شورشیان جنوب میخواستند که دولت مرکزی‌بجای تهیه طرح به آنها تضمین بدهد .

حادثه‌ای که در ماه سپتامبر گذشته برای ژنرال نومیری روی داد به وی ثابت کرد که اردوگاه مخالف در تصمیم خود پایدار و پابرجا است .

هنگامی که رئیس شورای انقلاب سودان بوسیله هواپیما در مناطق جنوبی سفر میکرد هواپیمائی که هواپیمای مخصوص او را مشایعت میکرد هدف گلوله چریك‌ها قرار گرفت و سرنگون شد . چریکها که قبلا از برنامه سفر نومیری‌اطلاع داشتند خیال میکردند که هواپیمای رئیس جمهوری راسرنگون کرده‌اند ولی نومیری از این خطر جان سالم بدر برد .

اندکی بعد گزارش رسید که سرهنگ «رالف‌شتاینر»که در سازمان کماندوئی «بیافرا» نقش مهمی ایفاء میکرد به شورشیان جنوب سودان پیوسته است . «اشتاینر» در یك مصاحبه اختصاصی به خبرنگار مجله «اشپیگل» اعتراف کرد که «آمدوتافنك» او را به سودان دعوت کرده است تادرباره مسئله «امنیت نظامی» با وی مشورت کند .

از ماه نوامبر ناگهان جنك در مناطق جنوبی سودان شدید شد.در نخستین عملیات چریکی‌سه‌پل‌مهم منهدم گردید یك کاردان نظامی سودان در نزدیکی «جوبا» مورد حمله قرار گرفت و سی نفر از سربازان سودانی کشته‌یا زخمی گردیدند و در ۶ دسامبر شورشیان حمله نیروهای دولتی را به «حودو» دفع کردند و روز هفتم دسامبر «دو هفته قبل‌از عید نوئل» یك کاردان نظامی دیگر نابود گردید .

«جمهوری نیل» اکنون از طرف «اتیوپی» پشتیبانی میشود و با اسرائیل روابط حسنه‌ای دارد و به این ترتیب ظاهرا در موقعیتی قرار گرفته است که «بیافرا» فاقد آن بود .

سودان که اکنون میخواهد با عبدالناصر در جنك علیه اسرائیل همکاری کند ممکن است درآینده از پشت‌سر توسط چریکهای جنوب مورد حمله قرار گیرد .

پیروزی جواد مجابی نویسنده روزنامه اطلاعات

اثری ازیک نویسنده روزنامه اطلاعات روی جلد مجله «خاورمیانه»

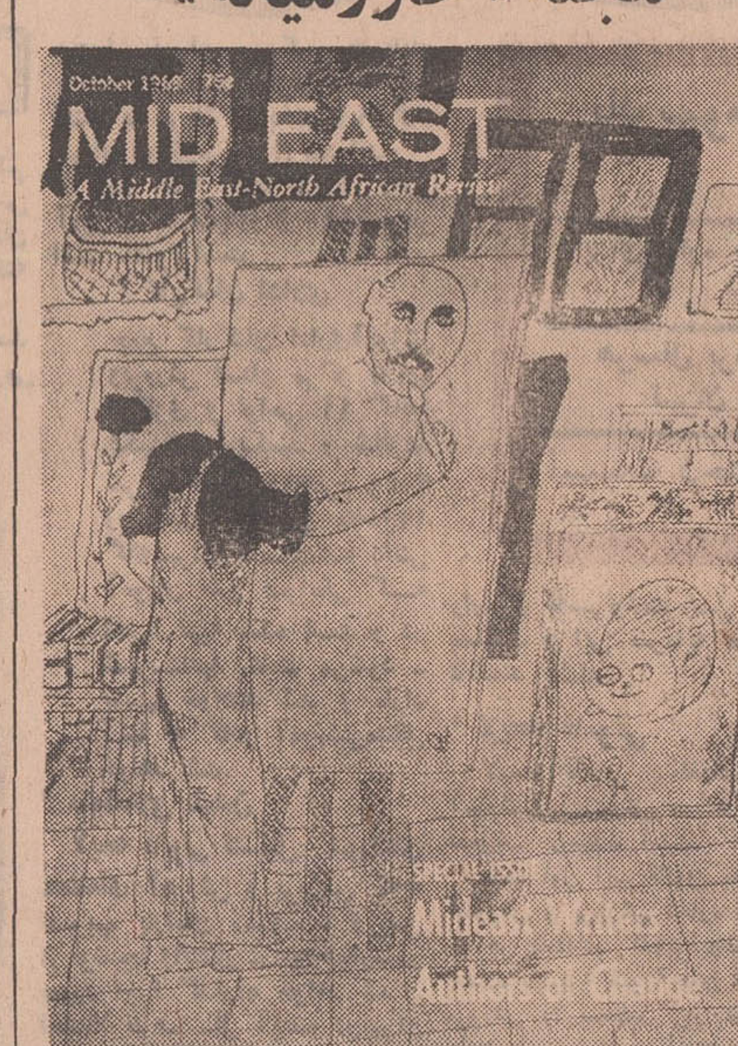

روی جلد شماره مخصوص مجله «م.د.است» بیکی از آثار هجائی جواد مجابی نویسنده روزنامه اطلاعات اختصاص یافته است.

این مجله آمریکائی که‌ناظر بر مسائل سیاسی وفرهنگی خاورمیانه و آفریقاست در شماره اکتبر خود ادبیات خاور میانه را مورد بحث قرار داده است.

مجله در شرح این اثر می‌نویسد: «هنرمندان و نویسندگان امروز ایران از آثار کهن خودوازمنابع‌غربی بهره‌می‌جویند، اثر هجائی جواد مجابی که در «جهان‌نو» بچاپ رسیده هنرمند «اصیل» رانشان میدهد که از وجود خویشتن در اثر مایه‌می گذارد.»

در این شماره چند اثر از اردشیر محصص ولیرومند و مقاله‌ای در باره شعرهای آزاد «جلالی» چاپ شده است انتخاب این اثر هوشمندانه هجائی از طرف یك مجله‌معتبر نشانه‌ای‌از موفقیت جواد مجابی نویسنده اطلاعات است‌که پیش از این شاهد آثار ارزنده او در زمینه شعر و نوشته‌های طنزآمیزدر روزنامه اطلاعات و بسیاری ازمجلات فارسی بوده‌ایم .

از: لوموند

رقابت پکن با مسکو در خاورمیانه عربی

از یکسال قبل نبرد های خاورمیانه عربی جای مهمی را در روزنامه های پکن اشغال میکند ولی تاکنون رهبران‌چین علنا از تایید وابستگی آن دولت به کشور های عربی خودداری کرده بودند .

چین کمونیست ازهنگامی که سازمان آزادی بخش فلسطین تاسیس شد از فعالیت آن پشتیبانی کرده واز طرف دیگر به چریکهای سازمان « الفتح » کمك میکند .

اصولا سیاست چین بظاهر براساس پشتیبانی بدون قید وشرط از اصل مبارزه‌مسلحانه، کمك تکنیکی و تشویق ادامه نبردها و عملیات چریکی‌استوار است . پکن از مدتها قبل بسیاری از کشور های مهم خاورمیانه از جمله مصر و سوریه را برسمیت شناخته‌ولی سیاستی که در فاصله سالهای بین ۱۹۵۰ تا ۱۹۶۰ تعقیب میکرد بمانند امروز جاه‌طلبانه نبوده است .

بااین ترتیب اکنون بنظر میرسد در درجه اول هدف سیاست پکن مبارزه با نفوذ امریکادرمنطقه‌خاورمیانه‌است روزنامه های پکن درروزهـای اخیر ضمن بحث از حوادث خاورمیانه می نویسند : اگر اسرائیل همچنان به نبردعلیه اعراب ادامه میدهد بعلت کمکهائی است که مخصوصا از لحاظ هواپیما از ایالات متحده دریافت می کند . اما در عین حال پکن سعی میکند که سازمان های چریکی منحصرا بشوروی وابستگی‌نداشته‌باشند.

دولت چین‌کمونیست در خارج از منطقه خاورنزدیك از جمله کشور های انگشت‌شماری‌است که فکر هرگونه‌سازش‌درمسئله فلسطین را بشدت رد می‌کندو دراین مورد کاملا با رهبران سازمانهای چریکی که هرگونه مداخله چهار دولت را بـرای حل اختلافات ازراه گفتگو های سیاسی طرد میکنند موافق است .

دولت پکن درتجزیه‌وتحلیلی که از سیاست شوروی در خاور نزدیك بعمل می‌آوردهمان اتهاماتی را که درمورد مسئله ویتنام بمسکو وارد میسازد عنوان میکند : « کرملین با وانمود به کمك نظامی به‌اعراب خیانت می‌کند . »

* انزوا

بااینحال تلاش چینی‌ها و مبارزه‌ای که پکن علیه مسکو آغاز کرده است تا کنون به نفوذ شوروی در این قسمت از جهان لطمه شدیدی واردنکرده است . کمکی که شوروی از لحاظ مواد جنگی بکشورهای عربی میدهد بهیچوجه با کمك های‌پکن‌قابل‌مقایسه‌نیست‌ازطرف دیگر شوروی میتواند تحویل سلاح های جنگی را با اعراب با دیپلماسی فعالانه‌ای هماهنك سازد در حالیکه چین هنوز در صحنه سیاست بین‌المللی‌نقش مهمی ایفاء نمی کند و همچنان بحال انزوا بسر می‌برد .

از: نوول ابزرواتور (چاپ پاریس)

بررسی تحولات تازه درمناسبات امریکا وچین کمونیست

پکن - واشنگتن: یخ ها آب میشوند!

[illegible] چین کمونیست و امریکا که از نوامبر گذشته قطع شده بود از روز ۲۰ ژانویه بار دیگر آغاز گردیده است .

پرزیدنت نیکسون از همان‌روز-های نخستین‌دوران ریاست‌جمهوری خود اظهار تمایل کرده بود که نمایندگان دو کشور مذاکرات خود را در ورشو از سر گیرند ولی ناسیکری « سرویس های » امریکا سبب شد که چینی ها نخستین وعده ملاقات خود را در پایتخت لهستان پس بگیرند از آن‌پس دولت امریکا کوشش کرد با ازبین بردن پاره ای از«سدهای» سیاسی که «دین ، آچسن » و «فاستر دالس» دربرابر پکن بوجود آورده‌بودند حسن نیت خود را نسبت به چین کمونیست نشان دهند . از جمله اینکه به‌جهان - گردان امریکائی اجازه داده شد در هنك کنك بعنوان یادگاری کالا های ساخت چین را خریداری کنند وموسسات امریکائی در تجارت با چین کمونیست آزادی عمل‌یافتند.

* بردن خیزران

امریکا از مدتها قبل در نظر داشت که روابط خود را با پکن بهبود بخشد . برای نخستین بار جان کندی درسال ۱۹۶۳ بر آن شد که گوشه ای از « پرده - خیزران» را که بین واشنگتن و پکن مایل‌بود بالابزند و به‌«راجر هیلسمان» رئیس اداره مسائل مربوط به آسیا در وزارت‌خارجه امریکا اجازه داد که ضمن نطقی امکان تغییر سیاست ایالات‌متحده را نسبت به چین عنوان کند ولی‌با حادثه قتل کندی بار دیگر اوضاع بحال سابق بر گشت .اما اندکی بعد کانادا با فروش مقادیرزیادی گندم به چین‌حس رقابت کشاورزان امریکائی را تحریك کرد .

در عین حال روابط بازرگانی پکن با کشور های اروپای غربی پیوسته گسترش می‌یافت. تاآنکه اختلافات چین وشوروی تصوراتو نظریات سابق را در مورد چین - کمونیست از بین برد و کنگره‌ای از کارشناسان سیاسی و نظامی که بمسائل چین آشنائی کامل‌داشتند در هتل «هیلتون» نیویورك تشکیل شد ومسائلی‌را که چین‌برای‌امریکا بوجود می‌آورد بدقت و موشکافی کامل مورد بررسی قرار داد .

شرکت کنندگان در این کنگره به سه دسته تقسیم شدند و هر دسته درباره چین نظریه بخصوص داشتند .

طرفداران دسته اول مائو را با هیتلر مقایسه کردهو عقیده‌داشتند که رهبر چین میخواهد انقلاب خود را بخارج صادر کند .رهبری این دسته را «رابرت سکالوپینو» استاد دانشگاه «برکلی» بعهده داشت ولی بسیاری از شرکت کنندگان در کنگره با این‌نظریه مخالفت کردند .

دسته دوم که اکثریت شرکت کنندگان در کنگره را تشکیل میداد عقیده داشت چین کمونیست با اینکه در حرف آشتی نا پذیر است ولی در عمل رعایت احتیاط را از دست نمیدهد و بااین ترتیب نمیتواند برای امریکا یك خطر واقعی بوجود بیاورد . زیرا چین یك کشور بزرك عقب‌افتاده است که نمیتواند خود را در ماجرا های نظامی آنهم با سلاح های عادی وارد کند .

بطور کلی طرفداران دسته دوم معتقدند سد هائی که در اطراف چین کمونیست بوجود آمده‌نباید شکسته شود ولی چین باید از حالت انزوا خارج گردد .

سناتور ادوارد کندی که از طرفداران این دسته است با پروفسور «جان فیربانك» که می‌گوید از سال ۱۹۸۰ دولت پکن شیوه های مائو را کنار گذاشته و سیاست جدیدی در پیش خواهد گرفت همعقیده است .

دسته سوم که در راس آن پروفسور «مور گنتو» قراردارد‌معتقد است که چین کمونیست در هر- حال یکی از نیرومندترین کشور- های آسیائی خواهد بود ولی از جنبه نظامی برای امریکا خطری نخواهد داشت و مسئله «صدور - انقلاب» نیز یك تصور واهی‌است. طرفداران این دسته عقیده‌دارند گذشته از این ناسیونالیسم شدید کشور های همجوار چین (کره و ویتنام شمالی که بطور حتم جزو اقمار پکن نیستند) مسئله‌شکست‌ناپذیری در برابر تمایلات امپریالیستی چین بوجودمی‌آورد.

در هرحال روش رهبران امریکا و این مسئله که آغاز مذاکرات نمایندگان دو کشور در ورشو هیچگونه عکس العمل نامساعدی‌در واشنگتن بوجود نیاورده است نشانه آن است که یخهای روابط امریکا و چین درحال آب شدن میباشد و حتی سناتور مرتجعی چون «راسل» اخیرا گفته است که با برقراری روابط سیاسی با چین کمونیست موافق است .

* پنج اصل

پیشنهاد چین در مورد برقراری یك همزیستی مسالمت آمیز بین امریکا و چین کمونیست بر روی پنج اصل در محافل سیاسی مورد توجه زیاد قرار گرفته است .

پنج اصل پیشنهادی چین - کمونیست عبارت است از :

۱- احترام به حاکمیت وتمامیت ارضی .
۲- پایان سیاست تجاوزوتهدید
۳- عدم مداخله در کار های داخلی .
۴- برابری کامل تمام نژاد ها
۵- مساوات تمام کشور های بزرك و کوچك

هوای زمین سردتر میشود

دانشمندان هواشناس می گویند که‌زمین روز بروز بسردی میرود . طبق محاسبه دقیقی که بعمل آمده از سال ۱۹۴۰ تاکنون درجه گرمای زمین روبهم ۳٪ کاهش یافته است .

استادان‌دانشگاه«ویسکانسین» عقیده دارند که تراکم بیش ازحدگردو خاك‌وآتش‌فشانی، اتمی وصنعتی در اتمسفر سبب سردی هوا میشود زیرا این گردو خاك پرده‌ای در برابر نور خورشید قرار داده و مانع از رسیدن حرارت آن بزمین میشود

اورور

تاج باهمه تلاش مقابل دفاع استوار پاس متوقف شد

پیکان - تاج بازهم شانه به شانه در صدر قرار دارند

ورزش

*جمعه - استادیوم امجدیه، دیدار کنندگان تاج - پاس ، پیش از سی هزار تماشاگر، داور آقای صباح‌الدین لادیکلی از کشور ترکیه، کمک داوران سعیدصدری- محسن زمانی ، هوا آفتابی‌همراه باباد شدید نتیجه بدون گل مساوی .

بازیکنان دوتیم - تاج : ناصر حجازی - پرویز قلیچ‌خانی (اکبر کارگر جم) ، مهدی لواسانی، گودرز حبیبی ،منصورپور حیدری- کاروحق وردیان،احمد منشی‌زاده- (مهدی حاج‌محمد) - علی جباری، غلامحسین مظلومی ، داریوش مصطفوی ، اکبر افتخاری . پاس: کیوان‌نیک‌نفس -محسن هوشنگی، مجید حلوایی ، حسن حبیبی، فرهاد میرهادی - محمود یاوری، همایون شاهرخی - مسعودمژدهی، اصغر شرفی (عباسی مژدهی)، علیرضا حاج قاسم .

بازی تاج - پاس علیرغم انتظارات بزرگی که از آن‌داشتیم در شرایطی بپایان رسید که‌ازنظر کیفیت بمراتب کمتر از چیزی‌بود که پیش‌بینی میشد ، تاجیها با وجود اینکه از لحاظ فردی‌چهره‌ای سخت پرتوان و امیدبخش‌داشتند درکار دسته جمعی چندان‌موفق نبودند و اگر بیاد آوریم که علیرضا حاج قاسم گوش راست تیم پاس در دقیقه ۱۹ بعلت‌خشونت روی دروازه‌بان از زمین اخراج شد و طول ۷۱ دقیقه باقیمانده پاس درمیان میدان فقط نه‌بازیکن داشت میبذیریم که گروه حمله تاج در این روز سخت ناکام‌بوده است و این بیشتر از آنجا ناشی میشود که خط حمله و چهره‌های میانی این تیم با یکدیگرهمکاری لازم آنچنانکه که نتیجه بخش باشد ندارد بازی رویهم در وقت اول بارویدادهای بیشتری همراه بود و دروازه دوتیم چند بارتهدید بسقوط شدولی‌باوجود این‌دروازه‌ها همچنان استوار ماند ، در نیمه‌دوم یکبار روی شوت سنگین محمود یاوری از پشت خط هجده‌دروازه تاج سخت بخطر افتاد که ناصر حجازی با سرعت وانعطاف‌پذیری دروازه را نجات‌داد ،نتیجه کرنری بود که از جناح راست باضربه پرویز میرزاحسن روی دروازه فرستاده شد ولی مدافعین تاج‌آنرا بمیان میدان فرستادند در دقایق ۷۳ و ۸۰ نیز دوبار فرار اکبر افتخاری از جناح چپ دروازه‌پاس را بخطر انداخت که اولی بایک کرنر و دومی بایک شوت دوضرب بتاج شانس داد تا صاحب گل شود ولی دفاع استوار پاس با بیداری مهاجمین را متوقف کرد.

دفاع درخشان پاس

دفاع پاس در این روز سخت برتلاش و انعطاف پذیر بود،مجید حلوایی و حسن حبیبی در قلب دفاع و محسن هوشنگی - فرهاد میرهادی در دوجناح با آهنگی‌آشنا طول ۹۰ دقیقه مقابل مهاجمین تاج استوار ایستادند و اگر روی اشتباه علیرضاحاج‌قاسم که‌داورحمله سخت او را بدروازه‌بان با خروج ازمیدان مجازات کرد، رخ‌نمیداد و پاس در طول ۹۰ دقیقه از تلاش ۱۰ بازیکن در وسط میدان برخوردار بود بیشتر از این‌شانس داشت . تیم تاج در دقیقه ۱۰ در خط حمله بعلت ضربدیدگی‌سخت قلیچ‌خانی او را از دست دادواکبر کارگرجم جانشین او شد، این نیز حادثه‌ای بود که درمجموع‌از کیفیت فردی تیم تاج کاست ولی ..خشش مهدی لواسانی در قلب دفاع غیبت قلیچ‌خانی را از میان برده بود .

آقای صباح‌الدین لادیکلی‌داور کشور ترکیه که عهده‌دار قضاوت این بازی بود نیز با قضاوتی سخت و خشونت‌بار تا حدودقابل توجهی از ارزش کلی بازی کاست ولی رویهم از لحاظ اداره میدان باقدرت و تسلط فراوان عمل‌کرد، برای سنجش شایستگی او چون بازی رویداد های غیر منتظره نداشت‌نمیتوان گفتگوکرد‌بااینهمه از لحاظ جسمانی آمادگی کافی داشت و با دقت فراوان روی‌هر خطائی هرقدر کوچك به سخت‌ترین شکل مجازات میکرد.

تاج - پیکان بازهم در صدر

مساوی تاج و پاس باز هم‌سبب شد درپایان بازیهای هفته دوازدهم این تیم باپیکان از لحاظ امتیاز شانه بشانه درصدر قرار گیردولی برتری تاج ازلحاظ گل زده‌وخورده سبب شده است که شرایطی‌بهتر از پیکان داشته باشد .

طول هفته‌ای که گذشت رویهم ۱۱ بازی انجام شد ۸ مسابقه در سری بازیهای روز دوازدهم وسه دیدار ازجمع بازیهای روزسیزدهم که در مجموع صاحب ۲۱ گل شدیم ، ۱۱ گل در جمع ۸ بازی روز دوازدهم و ۱۰ گل از سه دیدار انجام شده روز سیزدهم .

نتایج کلی ۱۱ بازی برگزاری باین شرح میباشد : بانك ملی- نگهبان ۰-۱ بسود بانك ملی، شهربانی - پرسپولیس ۰-۱برنده شهربانی ، پیکان - دیهیم بدون گل مساوی ، عقاب - اقبال ۰-۳ بسود عقاب ، برق -دخانیات ۱-۳ بنفع برق ، آرارات - راه‌آهن ۰-۱ برنده آرارات ، آتش‌نشانی- گارد ۰- ۱بسود گارد ،پاس-تاج بدون گل مساوی .

رده‌بندی کلی

سه بازی انجام‌شده روزسیزدهم باین شرح میباشد : شهربانی- دخانیات ۰-۱ برنده شهربانی، دیهیم - بانك ملی ۱-۱ مساوی، اقبال - پرسپولیس ۳-٤ برنده اقبال .

باین ترتیب در پایان بازیهای روز دوازدهم باز هم تیمهای تاج و پیکان با ۲۰ امتیاز شانه بشانه یکدیگر در صدر رده بندی‌فوتبال قهرمانی باشگاههای تهران قرار دارند ضمن آنکه تاج صاحب۳۰ گل زده و ۲ گل خورده میباشد درحالیکه پیکان ۲۲ گل زده و۶ گل خورده دارد ، تیم پاس با۱۷ امتیاز ۲۲ گل زده و ۱۰ گل خورده درجای سوم با آرارات‌قرار گرفته‌درحالیکه آرارات۱۷ گل‌زده و۱۳ گل خورده بدست آورده است .

تیم برق با ۱۶ امتیاز عقاب،راه آهن با ۱۳ امتیاز بانك ملی با۱۲ امتیاز دیهیم ، نگهبان با ۱۱ امتیاز پرسپولیس با ۱۰ امتیاز آتش نشانی با ۹ امتیاز شهربانی با ۸ امتیاز گارد با۷امتیازاقبال با ۵امتیاز و دخانیات باسه امتیاز بترتیب عنوانهای بعدی را دارند.

مسعود مژدهی مهاجم جوان پاس با منصورپور حیدری درگیر شده است .

داریوش مصطفوی مهاجم‌صاحب نام تیم تاج درمیان‌محمود یاوری و همایون شاهرخی شانس خودرا جستجو میکند ، مهاجمین تاج چند بار پابه توپ از خط ۱۸گذشتند، ولی گل بدست نیامد .

اجاق ایران گاز

وسیله‌طبخ راحت‌وسریع

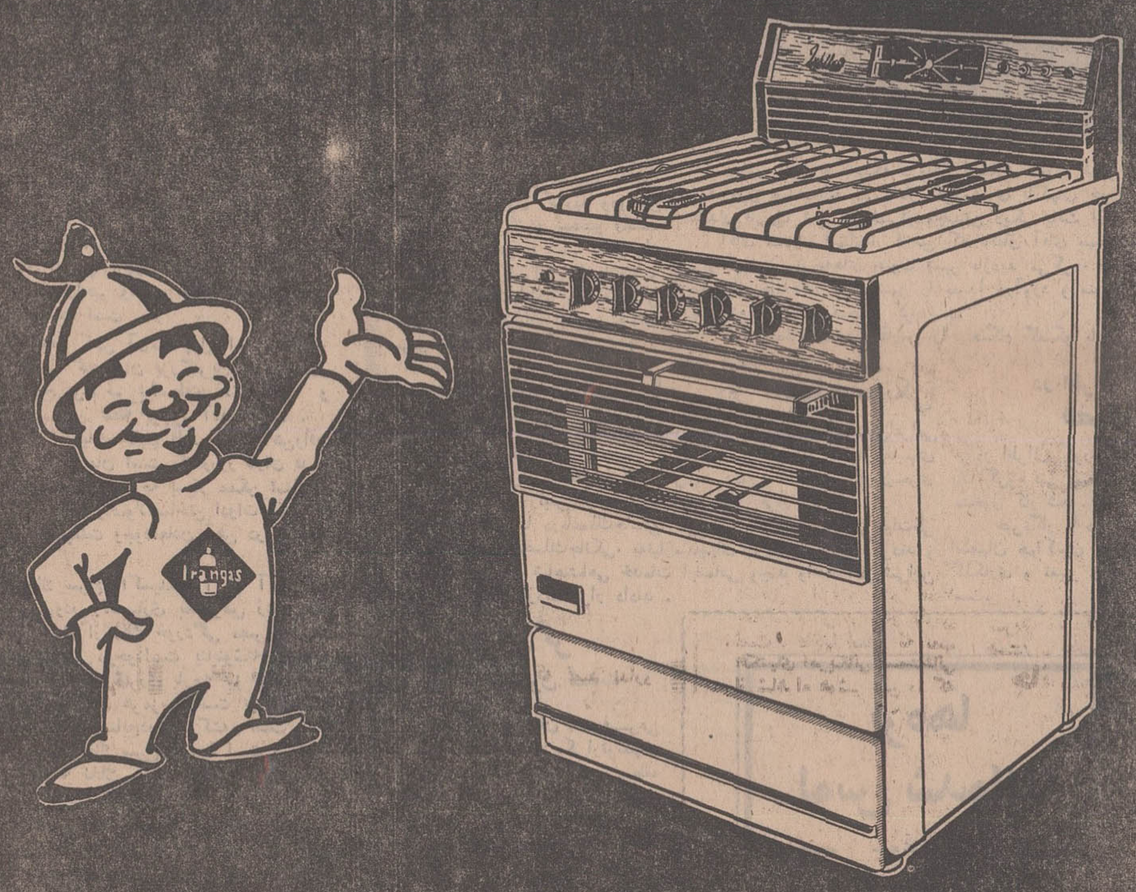

اجاق‌ولوازم‌گازسوز ایران گاز

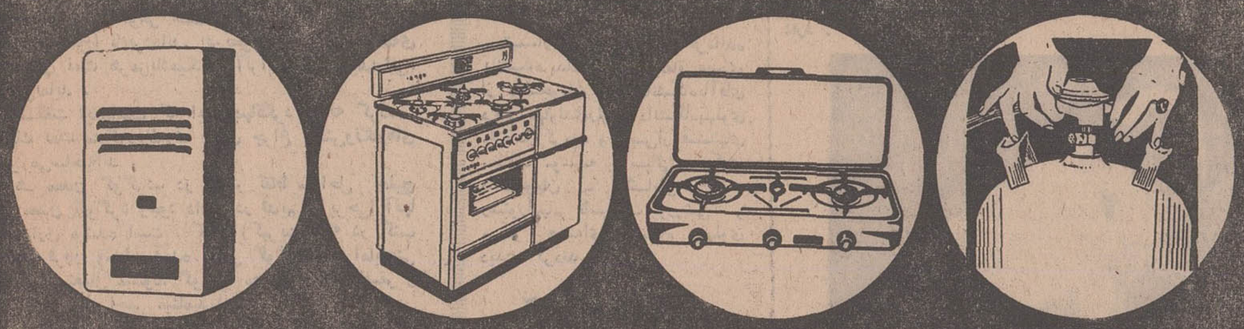

سیلندرورگولاتور ایران گاز که‌شهرت‌جهانی‌دارد

اجاق‌رومیزی ایران گاز در۴مدل

اجاق‌مبله ایران گاز در۷مدل

آبگرمکن ایران گاز دردومدل

اداره‌مرکزی : خیابان‌سپهبدزاهدی-خیابان‌نیکوشماره ۵ تلفن‌های : ۶۱۱۵۰۷-۶۹۷۵۶-۶۰۶۲۲-۴۶۲۲۸

نمایشگاه‌مرکزی : خیابان‌شاهرضا- میدان‌فردوسی شماره ۳۲۸ تلفن‌پخش‌گاز ۶۱۱۳۰۱ الی ۳۰۷

غلام‌وفاخواه‌سلطان‌گل

غلام وفاخواه با ۱۱ گل‌برترین چهره

طول برگزاری دوازده هفته مسابقات فوتبال قهرمانی‌باشگاه‌های تهران در مجموع ۲۳۳ گل بدست آمده است که خط حمله تاج با ۳۰ گل پرثمرترین تیم‌را به نمایش گذارده ضمن آنکه از این میان ٦ گل بدون آنکه بابای مهاجمین این تیم بدست‌آیدبرای این تیم ثبت شده است زیرادر مقابل عقاب وپرسپولیس دوپیروزی ۳-۰ باری داوران داشته است‌ولی از لحاظ فردی غلام وفاخواه با۱۱ گل تا پایان بازیهای روز دوازدهم سلطان گل لقب گرفته است، عقاب در جمع دوازده روز بازیها صاحب ۲۲ گل شده که ازآن میان ۱۱ گل غلام‌وفاخواه ، ۵ گل فریبرز اسماعیلی ، ۲ گل‌ایرج میرزاخانی و حسین مدی‌عبداله ساعدی - حمید امینی‌خواه وحسین باباخانلو هرکدام یك گل بدست آورده‌اند ، بعداز غلام‌وفاخواه، غلامحسین مظلومی با ۹ گل،علی جباری با ۷ گل ، علی پروین ، احمد درخشنده و عباس مژدهی‌با ٦ گل ، حسین کلانی ، نعیم صفری ، فریبرز اسماعیلی، محمود یاوری ، هاملت آصفیان با ۵ گل بدتبال یکدیگر قرار گرفته‌اند.

موفقیت تیم‌فوتبال تاج ترکیه

تیم فوتبال باشگاه تاج‌ترکیه که در جریان مسابقات فوتبال آماتوری کشور ترکیه موفق به کسب عنوان دومی درجمع ۱۰تیم شرکت کننده گردیده است طی تلگرافی موفقیت خود را باطلاع فدراسیون فوتبال ایران رسانید. رده‌بندی‌کلی مسابقات فوتبال آماتوری کشور ترکیه بقرارزیر می باشد .

۱-دکرگوجو با ۲۵ امتیاز ۲- تاج ترکیه با ۲۲امتیاز ۳-شهزاده باشی با ۲۱ امتیاز ٤- یاشاباغچه با ۲۰ امتیاز ۵- جی‌مالی با ۱۸ امتیاز ٦ - مال تپه‌با ۱۷ امتیاز ۷- آلتون مزراك با ۱۵ امتیاز ۸- ساکاریا با ۱۵ امتیاز ۹-مرادیه‌با ۱٤ امتیاز ۱۰ - بیوك دره با ۱۲ امتیاز

تبریکات

آقای عباس کارگر مقدم

انتصاب شایسته جنابعالی را بمعاونت اداره اول کارگزینی تبریك عرض مینمایم .

آ-۷٦۷۰۰ **زاهدان - مسعود نعمتی پور**

جناب دکتر فرخ‌رو پارسای وزیر محبوب آموزش وپرورش

ارتقاء مقام آقای رضا حشمتی را که ازفرهنگیان خوش نام وخدمتگزار این منطقه میباشد بریاست‌اداره کل آموزش وپرورش کهگیلویه وبویراحمد بحضور آنجناب شادباش میگوئیم . آ-۷٦٦۳۸

حسین شایان - فریبرز امیدی - سیروس آقائی .

استاد گرانمایه جناب آقای دکترحمید زاهدی

ادامه خدمات پرارزش آن استادگرامی درمقام‌معاونت بارلمانی وزارت علوم وآموزش‌عالی‌برای‌تمام‌دانشجویان آن استاد دانشمند یقین است که همواره درراه تحقق آرمانهای انقلاب آموزشی موفقیت‌های شایانی‌نصیب آن استاد عالیقدر گردد . آ-۳۵۵٤۷

نصرالله مشکوتی

خبرهای کوتاه

*** گالاست رومانی**

در مسابقات جهانی‌هوکی روی یخ که در گالاست‌واقع در رومانی در حال انجام‌است، تیم ملی هوکی روی یخ مجارستان « ۱- ۷ » بر تیم هلند پیروز شد .

مجار هاپس از کسب‌نتیجه مساوی «۱-۱» در وقت اول‌در دو وقت بعدی «۰-۳» پیروز شدند.

*** نیویورك امریکا**

کمیته ملی المپیك‌امریکا برای شرکت گروه های ورزشی امریکا درمسابقات پان آمریکن وبازیهای‌المپیك تابستانی مونیخ و زمستانی ساپورو، مبلغ ده میلیون‌دلار بودجه تعیین کرد. بازیهای پان آمریکن در سال ۱۹۷۱ در شهر « کالی » واقع در کلمبی و بازیهای المپیك تابستانی در سال ۱۹۷۲ در مونیخ آلمان غربی و زمستانی در ساتورو ژاپن انجام خواهد شد.

*** لیما (پرو)**

تیم ملی فوتبال پرو که یکی از شانزده تیم مسابقات فوتبال جام جهانی سال۱۹۷۰ مکزیکو است ، در یك دیدار دوستانه با تیم‌فوتبال گورنیك زابرز لهستان «۳-۲ » مساوی کرد. در دقایق هشتم‌وبیست و سوم وقت اول تیم میهمان هردو گل خودر ا به ثمر رسانید.

*** مادریا اسپانیا**

تیم ملی فوتبال آلمان‌غربی نایب قهرمان مسابقات جام جهانی ۱۹٦٦ لندن و یکی از شانزده تیم شرکت کننده‌در بازیهای مکزیکو «۰-۳» در برابر تیم ملی اسپانیا مغلوب شد. هردو گل اسپانیا در وقت اول بازی بثمر رسید.در این مسابقه دو ستاره بروك تیم آلمان فرانتس بکن بوئر و دولفگانك اورات شرکت نداشتند.

هلموت شوئن مربی ٥٤ ساله تیم المان غربی بی آن که ازاین باخت تیم خوداظهار تاسف نماید اظهار داشت‌قبل از سفر به مکزیکو ،آلمان سه دیدار مهم دیگر انجام خواهد داد. دودیدار از این سه دیدار در روزهای نه و ۱۳ ماه مه آینده باتیمهای ملی فوتبال ایرلند شمالی و یوگوسلاوی خواهد بود.

*** بادالونا «اسپانیا»**

تیم بسکتبال‌جونتودبادالونا قهرمان باشگاه های اسپانیا در دیدار رفت مسابقات بسکتبال جام حذفی باشگاه های اروپا «٦۸-۸۷» تیم آ.ا.ك یونان را شکست داد. دروقت اول تیم بادالونا «۳۱-٤۱ » نیز پیروز بود .

*** لندن (انگلستان)**

در دنباله مسابقات فوتبال قهرمانی باشگاه‌های انگلستان در سی و یکمین روز این مسابقات ، این نتایج به‌دست آمد.

کریستال پالاس ۱- یورنلی ۲، دربی ۲- چلسی ۲،وستهام ۱- کاونتری ۲، نیوکاسل ۳- سوتهامپتون ۱.

از مسابقات دور پنجم جام حذفی نیز یك مسابقه باقی بود که پس از انجام آن‌تیم لیورپول «۰-۳» بر تیم‌لیستر پیروز و بدور بعد راه یافت.

وزنه برداری قهرمانی تهران

در دنباله مسابقات وزنه‌برداری قهرمانی باشگاههای تهران که‌در سالن ورزش دانشگاه جریان‌دارد، محمد نصیری قهرمان خروس‌وزن ایران و جهان ضمن رکوردگیری در دسته پروزن بطور آزاد،موفق به برپاکردن یك رکورد جدیددر حرکت برس برای ایران شد.

محمد نصیری که برای‌نخستین بار درطول وزنه برداری خودبطور رسمی در یك وزن بالاتر شانس خویش را بآزمایش گذارده بود، تنهاموفق گردیددر کورد پرس‌نصراله دهنوی را که در مسابقات‌انتخابی بازیهای المپیك مکزیکو بمقدار ۱۱۷٫۵ کیلو برجای گذارده‌بود، بمقدار ۲٫۵ کیلو ترقی دهد .

نصیری باانیکه دریك دسته بالاتر از همیشه وزنه برداری می کرد ، تنهاموفق گردید بابهترین رکورد پرس خود در دسته‌خروس وزن ، رکورد جدیدی برای دسته پروزن‌محسوب‌می شدمساوی کند و ضمن اینکه نصیری در حرکت دوضرب نیز مقابل وزنه ۱۴۷٫۵ کیلوئی که قبلا در دسته خروس وزن آنرا بلند کرده بود مغلوب بود . بهرحال نتایج کلی دسته پروزن خردسال وبزرگسال به این شرح اعلام شد .

دسته خردسال :

۱- درمنگی از دانشگاه با رکورد ۳۰۰ کیلو ۲- عبداله درودیان از ورزنده با مجموع۲۷۰ کیلو ۳- عباس قربانی ازفردوسی بارکورد ۲۷۰ کیلو ٤- فرهادبیوك از ورزنده با ۲۲۰ کیلو ۵- رمضانعلی بلبلی از واحد با ۲۱۰ کیلو .

دسته بزرگسال :

۱- عادل قمری از دانشگاه‌با ۲۹۲٫۵ کیلو ۲- حمیداسماعیل‌پور ازدانشگاه با ۲۵۵ کیلو ۳-امیر تهرانی از پولاد با مجموع ۲۵۲٫۵ کیلو ٤- عباسعلی اصغرزاده از تاج بارکورد ۲۵۲٫۵ کیلو ۵- فرج‌اله وفائی‌نیا از ورزنده با۲۵۰ کیلو .

مجله‌اطلاعات دختران و پسران

بگشنبه‌ها منتشر میشود

آگهی استخدام

شرکت سهامی سازمان آب وبرق خوزستان تعدادی لیسانسیه علوم اداری ومدیریت بازرگانی که‌واجد شرایط ذیل باشند بعنوان کارآموز امور اداری - پرسنلی و یا تشکیلات استخدام می نماید .

۱- انجام خدمت زیر پرچم و یا دارا بودن معافیت دائم .
۲- عدم اشتغال در دستگاههای دولتی یا وابسته بدولت .
۳- داوطلبانیکه بزبان انگلیسی تسلط داشته و تجربه کاردر زمینه های فوق داشته باشند مقدمند .

محل خدمت کارآموزان درشهرستانهای مختلف استان خوزستان خواهد بود .

از متقاضیان واجد شرایط خواهشمند است بین ساعات ٤ تا٦ بعداز ظهر روزهای یکشنبه سوم اسفند وپنجشنبه چهارم اسفندماه ۱۳٤۸ همراه با مدارك تحصیلی و تجربی خود بدفتر این‌سازمان واقع در تهران بلوار الیزابت خیابان میکده شماره ۱۲ مراجعه فرمایند .

شرکت سهامی سازمان آب و برق خوزستان

۳-۳ آ-۷۵۸٦٤

توجه کنید :

هم‌اکنون بیماری نیازمند خون شما است

حادثه خبر نمیکند، شاید شما روزی محتاج خون باشید

مرکز انتقال خون شیروخورشید شرخ آماده است

شما خون بدهید یا خون بگیرید نیازمندان نگذارید

خیابان ناصرخسرو جنب دارالفنون
تلفن ۳۰۴۲۷۵

با آماده شدن سدهای ارس، کورش کبیر وشاپور اول که ساختمان آنهادرحال پیشرفت است

دهها روستادر آذربایجان زیر آب میرود..!

برای هزاران روستائی که‌خانه‌ها و مزارعشان را آب میگیرد، خانه‌های جدید ساخته میشود

باآماده شدن سدهای ارس ، کوروش کبیر و شاهپور اول‌دهها روستا در آذربایجان غربی زیرآب میرود. این سدها به ترتیب در اطراف ارس کنار و شهر های میاندوآب ومهاباد ساخته میشوند. بهره‌برداری از سدهای مذکور در اوایل سال ۱۳۵۰ آغازمیگردد.

اهالی روستاهائی که در مسیر این سدها قرار گرفته‌اند، درخانه‌هائی که ازطرف اداره‌کل آبادانی ومسکن آذربایجان غربی ایجاد می‌گردد، اسکان داده میشوند. بنابگزارش خبرنگار مادررضائیه: آقای کیانپور استاندار آذربایجان غربی، در جلسه‌ایکه با حضورچند تن از مسئولین مربوطه در دفتر استانداری تشکیل شد ، اظهار داشت: دولت‌بروستائیانی که‌روستا های آنان باشروع بهره‌برداری از سدهای مذکور زیرآب میرود،پول میدهد تا خانه‌های خودرا تخلیه کرده و در روستا های همجوار سکونت کنند. ولی من بااین‌امر مخالفم . زیرا روستائیان پس از پرداخت این پول، خانه‌های خودرا مجددا بصورت قبلی‌وباپیمان‌اسلوب قدیمی وبا خشت وگل بنامیکنند. من دستور داده‌ام‌این‌پول، دراختیار اداره کل آبادانی ومسکن استان قرار گیرد واین اداره خانه های نوساز را بطرز جالبی آماده کرده ودراختیار روستائیان قرار دهد .

مدیران سینماهای رشت، بخاطر عوارض شهرداری اعلام‌کردند :

از نمایش فیلمهای تبلیغاتی خودداری میکنیم

* مدیران سازمانهای تبلیغاتی از مذاکره با شهرداری‌رشت نتیجه نگرفتند ...

ین شهرداری رشت- مدیران سینماها وسازمانهای تبلیغاتی برسر پرداخت عوارض فیلمهای تبلیغاتی اختلاف نظر ایجاد شد .

بدنبال تصمیم اخیر انجمن‌شهر رشت در مورد دریافت ده درصد عوارض نمایش آگهی‌ها تبلیغاتی سینماها پریروز مسئولین یکی از سازمانهای تبلیغاتی با آقای‌صوفی شهردار رشت ملاقات کردند .

در این ملاقات شهردار اظهار داشت سینماهای رشت در برابر نشان دادن هردقیقه فیلم تبلیغاتی ۴۰۰ تومان دریافت‌می کنند که‌باید درازاء آن ده‌درصد عوارض به شهرداری بپردازند .

مسئولین سازمانهای تبلیغاتی گفتند: ما بابت هر۱۰ دقیقه فیلم تبلیغاتی به‌نسبت درجه‌بندی‌سینماها درماه ۷۵۰ تا ۱۵۰۰ تومان به سینماها میپردازیم واین مبلغ با پولی که باطلاع شهرداری رسیده است کاملا مغایرت دارد .

ضمنا هرسازمان تبلیغاتی پول آگهی خودرا بمدیر سینمامیپردازد ودر مقابل پرداخت عوارض به شهرداری مسئول نیست .

از طرفی نظریه صاحبان‌سینما- های رشت اینست که. عوارض‌باید بوسیله صاحبان تبلیغ‌پرداخت‌شود وبااین مبلغ که در مقابل نشان دادن هرآگهی گرفته میشود . امکان پرداخت عوارض بشهرداری نیست .

در نتیجه این اختلاف‌نظرمسئولین سازمانهای تبلیغاتی که برای مذاکره با شهرداری آمده بودند بدون اینکه از مذاکرات خود نتیجه‌ای بگیرند از رشت عازم تهران شدند. و مدیران سینماها اعلام کردند. منبعد از نشان دادن فیلمهای تبلیغاتی خودداری خواهند کرد .

باکرم خاردار در تربت حیدریه مبارزه میشود

بمنظور راهنمائی کشاورزان مناطق مختلف شهرستان تربت حیدریه درمورد نحوه مبارزه با آفت «کرم‌خاردار» درمزارع پنبه،هشتاد وسه کلاس آموزشی کوتاه‌مدت درمناطق مزبور تشکیل‌شد . دراین کلاس ، کارشناسان کشاورزی‌وسپاهیان ترویج وآبادانی اطلاعات لازم رادراختیار کشاورزان پنبه‌کار قرار دادند .

تاکنون درسطح دوهزار وسیصد ونود وهفت هکتار از مزارع پنبه تربت حیدریه باآفت « کرم خاردار» مبارزه شده است .

سفیر چین ملی در آبادان

پریروز سفیرکبیر چین ملی در دربار شاهنشاهی با هواپیما وارد آبادان شدو مورد استقبال قرار گرفت .

سفیرکبیر چین بمحض ورود به آبادان عازم اهواز گردید و با استاندار خوزستان ملاقات کرد . وی سپس به آبادان مراجعت‌نمودو در ضیافتی که‌از طرف آقای‌ناصر شریف‌رازی رئیس کل عملیات‌غیر صنعتی درحوزه قرارداد بافتخار ایشان برپا شده‌بود شرکت‌جست.

سفیرکبیر چین ملی در دربار شاهنشاهی صبح‌پریروزازپالایشگاه وسازمانهای غیرصنعتی ، باشگاه آبادان (مخصوص کارگران‌صنعت نفت) ونیز قسمت های مختلف‌شهر های آبادان‌وخرمشهر دیدن نمود.

زنی بدست شوهرش بقتل رسید !

جسد زنی که‌گفته میشود بدست شوهرش بقتل رسیده است‌در بین‌راه قریه آبشور و«کلکی» قوچان کشف گردید .

آقای توکلی بازپرس شعبه سوم دادسرای قوچان باتفاق آقای دکتر مختاری پزشك قانونی ازجسد مقتوله دیدن کرد و پس‌از معاینه معلوم گردید، این زن بوسیله کارد بقتل رسیده است .

خبرنگار ما درقوچان گزارش داد: جسد مذکور متعلق‌به«شوکت» همسر برات اکبری رئیس انجمن ده قریه«آبشور» می‌باشد .

شوکت دوروز قبل باتفاق شوهرش به‌قصد حرکت به‌قوچان‌قریه «آبشور» راترك كرد ودیگر برنگشت. چون شوهر این‌زن‌فعلامتواری است گفته میشود «شوکت» رابدست خود کشته است .

تقویت برق

بمنظور تقویت شبکه برق تربت حیدریه، خیابان «نوغان» این‌شهر کابل کشی شد .

خبرنگار ما در مشهد گزارش داد: همچنین قریه «رباط» تربت حیدریه‌بطول پنج کیلومترسیم کشی گردید .

مردم کوهبنان متشکرند

طی چند ماه اخیر «درمانگاه» کوهبنان فاقد پزشك بود و این مسئله برای مردم این شهرستان ناراحتی‌هائی ایجاد کرده بود تا اینکه از طرف بهداری استان کرمان آقای دکتر عابدینی به سرپرستی یك گروه از سپاهیان بهداشت وارد کوهبنان شدوتصدی درمانگاه این شهرستان را به‌عهده گرفت، از آغاز خدمت وی،درمورد بیماران نهایت رسیدگی معمول‌می شود ومشکلات گذشته‌بکلی‌مرتفع شده است عده‌ای‌از اهالی کوهبنان که بدفتر نمایندگی اطلاعات مراجعت کرده بودند پس‌ازاظهار مطالب بالا تقاضای تشویق پزشك مذکور را کردند .

در ارتفاعات نیشابور
۱۱۱ کیلو تریاك کشف شد

خبرنگار ما درمشهد گزارش‌داد: بامدادامروزماموربن‌ژاندارمری ناحیه خراسان ضمن تعقیب عده‌ای قاچاقچی درارتفاعات نیشابور موفق شدند صدویازده کیلو تریاك ازآنها بدست آورند، قاچاقچیان‌دستگیر وباتریاکهای مکشوفه روانه زندان شدند.

اخبار شهرستانها

براساس اعلامیه ادارات‌کل شکاربانی خوزستان وآذربایجان

شکار بعضی حیوانات ممنوع شد!

* شکارچیان ، درمقابل‌شکار هر پرنده «حلقه‌دار» ۵۰۰ ریال جایزه میگیرند

روزگذشته اداره‌کل شکاربانی ونظارت برصید خوزستان طی اطلاعیه‌ای بمردم و شکارچیان این منطقه اطلاع داد باارائه هر پرنده « حلقه‌دار » به یکی از ادارات شکاربانی استان مبلغ ۵۰ تومان جایزه نقدی بشکارچی‌مربوطه‌داده میشود. دراین اطلاعیه شرح داده شده است که: بمنظور تعیین‌مسیر مهاجرت پرندگان مخصوصا انواع مرغابی از طرف سازمان شکاربانی ونظارت برصید ایران‌و سازمانهای مشابه در بعضی از کشور های جهان هرساله بپای تعدادی‌ازانواع پرندگان حلقه‌هائی نصب میشود و این پرندگان رها میگردند تا پس از شکار یا دستگیر مجدد این پرندگان در مورد تعیین مسیر و فاصله زمانی مهاجرت آنهاتحقیقات وبررسی های علمی بعمل آید در صورتیکه شکارچیان پرنده‌حلقه-داری را شکار کردند حلقه‌مذکور را با ذکر نوع پرنده و تاریخ و محل شکار آن باداره شکاربانی منطقه مربوطه تحویل دهند و در مقابل هرحلقه ۵۰۰ ریال به‌عنوان جایزه دریافت دارند .

دریایان اطلاعیه شکاربانی‌خوزستان به شکارچیان توصیه شده است که از ۱۵ بهمن ماه سال جاری‌تا پایان تیرماه سال۴۹ شکاربز-قوچ و میش ممنوع است و کسانیکه مبادرت بشکار یکی از حیوانات مذکور کنند تحت تعقیب قانونی قرار خواهند گرفت .

درتبریز

شکار کبك، کبك‌چیل و تیهو از اول اسفند ماه جاری تا آخر مرداد ماه‌سال آینده‌در آذربایجان ممنوع شد .

گزارش خبرنگار ما در تبریز حاکیست: اداره کل شکاربانی و نظارت برصید آذربایجان شرقی‌در اعلامیه‌ای که بهمین منظورانتشار داده‌بشکارچیان‌اخطار کرده است. که از شکار پرندگان مورد بحث خودداری کنند، در غیر اینصورت شکارچیان متخلف تحت‌تعقیب‌قرار گرفته وبرابر مقررات و آئین‌نامه مربوطه مجازات میشوند .

گرك گرسنه
درحلقهٔ محاصره لاشخورها !

لاشخورها گرك گرسنه‌ای را در دهکده «سروآباد» کرمانشاه تکه‌تکه کردند !

گرك گرسنه‌ای که از غیبت چوپان استفاده کرده و بایك‌حمله ناگهانی به گله‌ای گوسفند هشت راس از آنها را دریده بود ، هنگامیکه میخواست قربانیان خود برای تهیه ذخیره زمستانی خوددر جای امنی پنهان کند.

در حلقه محاصره لاشخورها افتاد! گرك گرسنه برای دفاع بطرف لاشخورها جست.ولی عده‌لاشخورها بیشتر از آن بود که به گرك فرصت حمله دهد و لاشخورها با منقارهای تیز خود گرك گرسنه را تکه‌تکه کردند !

خبرنگار ما در کرمانشاه گزارش داد: پس از ساعتی که چوپان‌گله باتفاق چندتن از اهالی آبادی «سروآباد» بدنبال گوسفندانش میگشت بالاشه گرك‌و چندلاشخوار که مشغول خوردن لاشه گوسفندان بودند مواجه شد.

استاندار ، در خانه‌های جنوب شهر

دوروز پیش هنگامیکه دریکی ازمنازل جنوب شهر شیرازبصدا درآمد،وزن صاحبخانه در راباز کرد.. وی ناگهان خودرا در برابر استاندار فارس، شهردار شیراز وچندتن دیگر یافت !

آقای صدری استاندار فارس که باتفاق آقای بهبهانی شهردار شیراز ازوضع کوچه‌های جنوب شهر بازدید می‌کرد، ضمن بازدید ، دریکی از خانه‌های جنوب‌شهر را بصدا درآورد وباساکنان خانه در باره وضع آن‌محل صحبت کرد ....

عکس بالا استاندار فارس را هنگام گفتگو با زن صاحبخانه نشان می‌دهد ...

یك حادثه و دو قربانی

کامیونی که در جاده دهلران بطرف ایلام در حرکت بود به‌علت نامعلومی واژگون گردید ودو نفر سرنشین آن کشته شدندو راننده آن بشدت مجروح شد. یکی از کشته‌شدگان شیرانی نام داشت و هنوز مشخصات‌راننده ویکنفردیگر معلوم نیست.جریان ازطریق‌مقامات مربوطه تحت رسیدگی است .

در اطراف گورستان «تخت فولاد» اصفهان
فضای سبز ایجاد میشود

در اطراف گورستان «تخت فولاد» اصفهان فضای سبز ایجادمیشود. یك گروه فنی بمنظور تسطیح ومرمت راههای اصلی وفرعی «تخت‌فولاد» مشغول کار شد .

خبرنگار ما در اصفهان گزارش داد: بدستور آقای مقامی‌شهردار اصفهان هم‌اکنون برنامه‌هائی برای ایجاد فضای سبز ، درختکاری ، گلکاری و تغییر وضع فعلی گورستان «تخت فولاد» در دست اجرا است.

بازرسان شاهنشاهی در باغملك‌جانكی

تیمسار سرلشگر کاتوزیان رئیس هیات بازرسی شاهنشاهی‌اعزامی به‌استان خوزستان، باتفاق اعضای هیئت پس ازرسیدگی به‌نیازمندیهای ایذه وارد بخش «باغملك‌جانکی» گردید ومورد استقبال آقایان‌معزی بخشدار وآقاپور رئیس خانه انصاف این‌بخش قرار گرفت .

خبرنگار ما درباغملك‌جانکی گزارش داد اعضای این هیات‌طی اقامت خود در باغملك‌جانکی، به‌نیازمندیهای مردم رسیدگی کردند و درمانگاه سازمان شاهنشاهی خدمات اجتماعی وچند واحد آموزشی‌این بخش را مورد بازدید قرار دادند .

دو کارگر
در تونل غرق شدند

دوتن از کارگران سد فرعی «ارس» که درداخل یکی‌ازتونلهای انحرافی سد واقع در منطقه «اصلاندوز» سرگرم کار بودند ، براثر فشار زیاد آب، درداخل‌آب تونل غرق شدند .

خبرنگار ما در تبریز گزارش داد: مغروقین منوچهری وخداوردی نام داشتند . مامورین پاسگاه ژاندارمری «علیرضاآباد» برای‌پیدا کردن اجساد این دونفر فعالیت می کنند .

بازدید دانشگاه پهلوی

تیمسار سپهبد خزاعی فرمانده دانشگاه پدافند ملی به‌اتفاق عده‌ای از دانشجویان این دانشگاه‌باآقای دکتر نهاوندی‌رئیس دانشگاه‌پهلوی ملاقات کردند و سپس‌از قسمتهای مختلف موسسه آسیائی - کوی دانشجویان - کتابفروشی - رستورانها- تاسیسات ورزشی و مرکز هسته‌ای دانشگاه پهلوی دیدن کردند .

۲طرح عمرانی
در روستاهای کرمانشاه

ساختمان یك دبستان روستائی و ایجاد یك راه‌فرعی بین‌دو روستای کرمانشاه پایان یافت ومورد بهره برداری قرار گرفت .

بنابگزارش خبرنگار ما در کرمانشاه: هزینه اجرای این دو طرح عمرانی بیش از هشتصدونود هزار ریال برآورد شده است .

این مبلغ از محل درآمد صدی دو عمران انجمن ده روستا های مذکور وخودیاری اهالی‌تامین و پرداخت گردیده است .

سینمای شهرستانها

۶۰۰ — از پورنگ

خلیج فارس
معادن گوناگون

بدنباله بحث خود میپردازیم دراطراف منابع ثروت در خلیج فارس وآنجا بودیم که: «.... پیدایش نفت‌تحولی بزرك در نواحی شمالی خلیج پدید آورد، هزار کیلومتر راه شوسه شد وهزارها کیلومتر خط لوله‌کشیده شد و چندین تلمبه‌خانه بجهت ایجاد فشار برای راندن نفت در لوله‌ها در عرض راهها پدیدآمد که‌در جوار هریك‌ازآنها قصبه‌ای زیبا ساخته شده است .

نباید ناگفته بماند که نخستین اقدامات بجهت‌ایجاد وبسط فرهنك نوین درخوزستان ازسوی شرکت نفت‌بعمل آمده است. این‌شرکت ازچهل‌سال پیش‌باینطرف‌دبستانها ودبیرستانها ومدارس حرفه‌ای در آبادان واهواز و مسجد سلیمان ونقاط نفت‌خیز دیگر ایجاد کرده که‌گروه‌بسیاری از جوانان خوزستان درآنها پرورش یافته‌اند. دانشکده‌ی نفت آبادان‌که درسالهای‌اخیر وسعتی یافته یکی‌ازاقدامات مهم فرهنگی شرکت‌نفت است .

بندر معشور که‌نام کهن آن (ماچول) است‌و تاپیش از اجرای طرح خارك- گچساران بزرگترین بندر صدور نفت‌خام در راس خلیج بود، نیز بواسطه‌ی کشف نفت و امتداد لوله‌های نفتی باین نقطه بوجود آمده است .

از معادن دیگر ناحیه‌ی خلیج فارس معدن‌آهن‌واقع درمیانه‌ی بندرعباس و کرمان است که‌درروزگاران قدیم ازآن بهره‌برداری میشده است وچه بسیار ممکن است‌که رونق زره‌سازی و قفلسازی واصولا ساختن ادوات آهنی‌که در فارس شهرت داشته‌بعلت وجودمعادن آهن درابن‌ناحیه بوده است .

ج- معدن خاك سرخ (اکسیددوفر) که آنرا گل ارمنی نیز می‌گویند ودر رنك‌سازی بخصوص زدن رنك برآهن بجهت جلوگیری از زنك خوردگی مصرف دارد، دربیشتر جزایرخلیج‌فارس موجوداست بنابنوشته ابن‌فقیه همدانی «طین‌الاحمر» را در رنگرزی پارچه نیز بکار می-برده‌اند، ازخاك سرخ‌جزیره‌ی هرمزسالهاست بهره‌برداری میشود واین معدن یکی از منابع‌درآمد کشور است . در جزیره سیری نیز معدن خاك سرخ موجود است و گچ این جزیره که آمیخته بخاك سرخ است‌پس ازبکاررفتن درسطح بنابرنك سرخ درمی‌آید .

احتمال میرود (طین‌الخاتم) یا (طین‌الختمه) وبه تعبیر ابن‌فقیه همدانی (الطین‌السیدافی) که در قدیم جزء لوازم تحریر بوده ودر دیوانهای دولتی بکار میرفته واز بنادر خلیج فارس بدست می‌آمده است، نوعی از خاك سرخ باشد. طین‌الخاتم رابجای لاك برای مهرکردن بسته‌ها و طومارها بکار می‌برده‌اند و در دیوان رسایل خلفامعروفیتی بسزا داشته است .

د. معدن نمك در خیلی از نقاط ساحلی‌جزایرخلیج فارس مخصوصا جزیره‌ی هرمز بفراوانی موجود است . معدن نمك هرمز کوهی است ازنمك که در کتب قدیم آنرا (جبل‌الملح) نام‌برده‌اند. ابن‌بطوطه مغربی‌درسفرنامه‌ی خوداز‌معدن نمك هرمزیادمیکند وآنرابنام (الملح‌الدارانی) ذکر می‌نماید .

شگفت اینجاست که این جهانگرد اضافه کرده : از سنك نمك مذکور ظروف وجای چراغ بانقش‌ونگارهای دلپذیر می‌ساخته‌اند .

هـ معدن گوگرد- در بیشتر نقاط سواحل خلیج فارس معدن گوگرد وجود دارد ودر قدیم از برخی‌ازآنها بهره‌برداری میشده است . کلمه (کبریت) که در کتب جغرافیای قرون وسطی آمده بمعنی گوگرداست امابمعنی فسفر نیز استعمال میشود. گوگرد معمولی راکبر اصفر و فسفر را کبریت احمر مینامیده‌اند .

در نزدیکی شهر جبی (جبا) که در خوزستان‌نزدیك بندر شاهپور کنونی واقع‌بوده معدن فسفریاگوگردسرخ وجود داشته که‌نام آن درکتابها آمده است ونیزگوگرد پارسی چندان مشهور بوده که از راه خلیج تاچین حمل میشده است همچنانکه شیخ‌اجل سعدی در کتاب‌گلستان خود ضمن حکایتی باین موضوع اشاره میکند .

خواننده عزیز

فردابس از آنکه گفتگوئی درباره معدن سنك‌شیشه خلیج فارس نمودیم ازمعادن سرب این ناحیه یادمیکنیم وآنگاه به‌بخش سوم بنام ثروت در خلیج فارس‌میپردازیم. ضمنا همانگونه که هرروز یادآوری کرده‌ام‌سلسله‌مطالب جدید بااستفاده از متن سخنرانی آقای سیدمحمد علی امام شوشتری تهیه وتنظیم یافته است .

بره‌ها لوس شده‌اند
سوغات بستان

آسوشیتدپرس - یونایتدپرس -سوغایتد-پرس.

آخرین گزارش های رسیده ازشهرستان بستان حاکیست که جدال شبانه روزی‌بین کودك یکسال ونیمه‌ای بنام «طالب» ویك‌بره سه‌ماه برسر سوار شدن به سه‌چرخه‌ادامه دارد .

آقای عبدالعلی، پدر طفل یك‌سال ونیمه طی یك مصاحبه مطبوعاتی به خبرنگاران اظهار داشت که پسرم وبره‌ام علاقه‌زیادی بیکدیگر دارند وهرروز باهم بازی میکنند، ولی چند روز است که برسر سوار شدن به‌سه‌چرخه بایکدیگر اختلاف‌پیدا کرده‌اند!

آقای عبدالعلی در پاسخ این سئوال نماینده یکی از خبرگزاری‌ها که پرسیده چرا بره می‌خواهدسوار سه‌چرخه‌بشوداظهار داشت اصلا از روزی که گوشت درکشور کمیاب شده، ومرتب گوسفند و گوشت منجمد از خارج وارد می‌کنند ، این بره خودش را لوس کرده ونازش زیاد شده . حتی این روزها بمن قر میزند که چرا لباس عید برایم نمیخری .

یکی از خبرنگاران پرسید شما بچه‌تان را بیشتر دوست دارید یابره را؟ پدر طفل در جواب گفت

سئوال خنده‌داری می‌کنید. خوب معلوم است‌که من بچه‌ام را خیلی دوست دارم ، ولی چرا دروغ بگویم بره را بیشتر دوست دارم. البته اگر روزی بچه‌هم کمیاب شود من بچه‌ام را بیشتر از بره‌ام دوست‌خواهم داشت، ولی الان می‌بینم بره برای‌من پول می‌آورد، ولی بچه پول‌دکتر میخواهد.پول دوا میخواهد. دوروز دیگر میخواهد برود مدرسه هزارجور کوفت وزهرمار میخواهد، ولی خوبی بره اینست که‌خرج ندارد .

در جواب این سئوال که چه فکری‌برای رفع اختلاف بچه و بره کرده‌اید، پدرطفل اظهار داشت تصمیم داریم ازآقای اوتانت بخواهیم که‌یك نماینده از طرف سازمان ملل برای برقراری صلح بین این‌دو اعزام دارد. وی درخاتمه اظهار امیدواری کردکه آقای سوغاتچی هم برای رفع این مشکل راه‌حلی ارائه‌فرمایند .

سوغاتچی- والله بنده در اخبار جهانی دخالت نمی کنم .!

سه‌قلوهای فریمانی..

قبلا باطلاع خوانندگان عزیز رسید ، زن سی ساله‌ای به نام «خدیجه انقلابی» دربیمارستان «فریمان» خراسان سه قلوزائید . نوزادان که هرسه دختر می باشند هم‌اکنون کاملا سالم هستند.

خبرنگار ما در فریمان گزارش داد : بانو خدیجه ده‌سال پیش باآقای حسین زراعتی پیمان زناشوئی بسته است و حاصل این‌ازدواج یك‌پسر و شش دختر می‌باشد.

عکس‌بالا سه قلو های فریمانی را درآغوش مادرشان نشان می دهد.

نتایج مسابقات دوومیدانی
آموزشگاه های شهرری

مسابقات دوومیدانی آموزشگاه-های پسرانه و دخترانه شهر ری‌با نظارت شورای ورزشی آموزشگاه های این شهر انجام‌شد ونتایج‌زیر بدست آمد :

در قسمت پسران: آقایان ایوب غلامزاده، مظفر بابائی، محمد رضا رشیدی، مصطفی محمدی، مشهدی باقر و یوسف صالح به ترتیب در رشته‌های یکصد، دویست،چهارصد هشتصد، یکهزار و پانصد و سه هزار متر اول شدند .

همچنین در دو امدادی ۴×۱۰۰ متر که چهار تیم‌شرکت داشتند آقایان: یوسف غلامزاده، مظفر بابائی، محمد رضا رشیدی‌و مصطفی محمدی به مقام قهرمانی رسیدند .

در قسمت دختران: دوشیزگان زهرا پیرهادی از دبیرستان «فرح» و غفوری از دبیرستان «فخررازی» در دوی یکصد ودویست متر اول شدند .

در دو امدادی ۴×۱۰۰ متر دختران نیز سه تیم شرکت‌داشتند که دوشیزگان: زهرا پیرهادی از دبیرستان «فرح» ، آقابیك از دبیرستان «راه دانش» ودوشیزگان تهرانی وملکی ازدبیرستان «شهناز پهلوی» بمقام اول رسیدند .

شهر و نرخها

* سیب خراسانی: هرکیلو ۵۰ ریال .
* سیب لبنانی‌درجه یك: کیلوئی ۶۰ ریال .
* پرتقال محصول جهرم: یك کیلو ۳۷ ریال .
* نارنگی محصول‌جهرم: هرکیلو ۴۰ ریال .
* لیموشیرین: کیلوئی۴۰ریال.
* بکرائی درجه یك: یك‌کیلو ۱۰ ریال .
* گوجه فرنگی: هرکیلو ۳۲ ریال .

مرغ و خروسهایم را خوردند و .
دخترشان رابمن ندادند!

چهار سال قبل بخواستگاری دختری رفتم و پس از جلب موافقت والدینش اورا بعقد خود درآوردم. ازآنروز هرچند مدت یکبار بدیدار همسر آینده‌ام میرفتم ومرتبا برای او وبستگانش مرغ وخروس وسایر وسائل ولوازم زندگی هدیه می‌بردم .

چند روز قبل که‌برای آخرین‌بار به‌خانه آنها رفتم از پدر او خواستم که‌زودتر مقدمات عروسی مارا فراهم نماید تامن همسرم را بخانه خود ببرم اما پدروی بجای جواب قانع‌کننده به‌مسخره کردن من پرداخت‌ومن‌فهمیدم که‌آنان قصد ندارند دخترشان رابمن بدهند... اینك که هدف اصلی آنها برمن روشن شده ومتوجه شده‌ام که منظور آنها فقط سرکیسه کردن من بوده است باینجا آمده‌ام تا شما تکلیف مرا بااین خانواده فریبکار روشن سازید .

مطالب بالا را جوانی که به‌دادگاه حمایت خانواده تبریز مراجعه کرده بود اظهار داشت واز اعضای دادگاه حمایت خانواده می‌خواست که هرچه زودتر تکلیف اورا روشن نمایند.اعضای دادگاه‌نیز باتنظیم پرونده‌ای‌رسیدگی به‌موضوع را آغاز کردند .

نیازمندیهای اهالی شهرری
بررسی شد

آقایان کمالی‌زاده مدیر کل بازرسی و فاطمی رئیس اداره‌امانی شهرداری‌پایتخت باتفاق آقای‌ابطحی شهردار شهرری از مسیل‌ها وپل-های ساخته شده اطراف شهرری همچنین قسمتهای مختلف شهر بازدید کردند .

خبرنگارما درشهرری گزارش داد: این عده ضمن بازدید ازنقاط مختلف شهر احتیاجات مردم رادر مورد آسفالت کوچه‌ها و مرمت خیابانها بررسی کردند.

دانش‌آموزان کرمانشاهی
در اهواز

اعضای یك گروه بیست و پنج نفری مرکب ازدانش‌آموزان‌مرکز آموزش کشاورزی کرمانشاه،برای بازدید ازطرحهای عمرانی خوزستان وارد اهواز شدند .

طبق اطلاع خبرنگار ما دراهواز: این عده ضمن اقامت خوددراهواز، مزارع نیشکر و کارخانه تصفیه نیشکر «هفت‌تپه»راموردبازدیدقرار دادند .

گاز چاه ۲ نفر را کشت

گاز چاه دونفر را دربم کشت. این حادثه دریکی ازمحلات بم اتفاق افتاد وطی آن‌دونفر باسامی علی‌برائی‌نژاد وعلی حافظ‌آبادی‌جان خودرا ازدست دادند .

بنابگزارش خبرنگار ما دربم: این دونفر بمنظور تخلیه چاه فاضلاب وارد چاه شده بودندکه دچار گازگرفتگی شدند ویکی‌پس از دیگری درگذشتند .

آقای دکتر رحیم‌پور پزشك قانونی بم باتفاق بازپرس دادسرای این شهرستان درمحل حادثه حضور یافته وپس ازمعاینه، جواز دفن صادر گردید .

۱۵۰ هزار نخ سیگار قاچاق
بین راه اصفهان و تهران کشف شد

تعداد یکصد وپنجاه هزار نخ سیگار قاچاق از اتومبیلی‌درجاده اصفهان -تهران کشف شد وراننده وسرنشینان اتومبیل تحت تعقیب قرار گرفتند .

کشف سیگارهای قاچاق وسیله مامورین مبارزه با مواد مخدر ژاندارمری ا صفهان بسرپرستی سرکار سروان فریدون حاجیلو در بازرسی از اتومبیل سواری بنز شماره ۵۵۳۸۸ تهران‌ب برانندگی‌علی مشکین وسرنشینی دونفر باسامی ابراهیم ربیعی واشرف حسینی‌صورت گرفت .

خبرنگار ما دراصفهان گزارش داد:سیگارهای مکشوفه همراه راننده وسرنشینان اتومبیل به‌اداره دخانیات اصفهان‌تحویل گردید.

برنامه وسیع نوسازی درکرمان
براساس تصمیم سمینار فرمانداران عملی میشود

سمینار فرمانداران وبخشداران‌کرمان باصدور قطعنامه‌ای بکار خود پایان داد .

در جلسه افتتاحیه این سمینارکه باحضور فرماندار شهرکرمان و چند تن از مسئولان ادارات تشکیل شده بود آقای امیر بهزادی معاون طرحها وبررسیهای استانداری ضمن ایرادبیاناتی‌درزمینه‌تحولات اجتماعی کشور گفت :

دراین سمینار مسائل و مشکلاتی مطرح شد که‌حل ورفع آنها درحدامکانات وتوانائیهای استان بود وتصمیم گرفته شدکه باهمکاری آقایان مدیران کل وروسای سازمانهای دولتی در روستاهای استان برنامه‌های وسیع نوسازی انجام گیرد .

دنباله پاورقی
اژدهـا
را لطفا از شماره‌آینده تعقیب فرمائید

جرثقیل غول‌آسا
در ایستگاه راه‌آهن جلفا بسرعت نصب میشود ..

نصب جرثقیل عظیم ریلی (ك-۳۲-۳۰) وسیله‌مهندسین وکارگران فنی کارخانه ذوب‌آهن ایران ویك مهندس روسی درایستگاه راه‌آهن جلفا بسرعت ادامه دارد .

این جرثقیل که قدرت آن سی‌تن می‌باشد، بمنظور تسریع در تخلیه و بارگیری محصولات مربوط به‌کارخانه ذوب‌آهن که ازطریق خاك شوروی وارد جلفا میشود درایستگاه راه‌آهن این منطقه نصب میگردد.

گزارش خبرنگارما درتبریز حاکیست: جرثقیل ریلی (ك-۳۲-۳۰) پانزده متر ارتفاع دارد. طول بازوی آن چهارصدو پنجاه متر است و اندازه دهنه قلاب آن به ۳۲ متر میرسد ، این جرثقیل قادر است محصولات قطارهای شش‌خط‌ایران وشوروی رابه‌آسانی تخلیه‌وبارگیری کند .

کارکنان چای در شمال
بانحوهٔ تهیه چای مرغوب آشنا میشوند

بمنظور بالابردن سطح اطلاعات فنی‌وتجربی کارکنان کارخانه‌های چایسازی کلاسی بمدت پنج‌روز درمحل اداره کل چای‌شمال دائرشد. درجلسات این کلاس که روزانه دوساعت تشکیل میشود، از طرف کارشناسان‌امور چای، درباره آخرین تحولات وتجارب علمی وبالاخره عواملی که‌متضمن بهبودوضع‌ومرغوبیت محصول‌چای‌است کنفرانسهائی تشکیل می گردد .

بنابگزارش خبرنگار ما دررشت: ازعموم علاقمندان بخصوص چایسازان ومدیران کارخانه‌های چای دعوت شده است تا در کلاس آموزشی شرکت کنند .

یک کشف مهم در پیدایش سرطان

در بدن هر انسانی ویروس سرطان وجود دارد

تشعشعات ، ترکیبات شیمیائی و هیجانات شدید ویروس سرطان‌را از خواب بیدار میکند

درآستانه تشکیل کنگره بین‌المللی سرطان که قرار است در ماه آینده با شرکت عده زیادی ازدانشمندان کشور های مختلف جهان در هوستون منعقد شود دنیای سرطان شناسی دچار آشفتگی شدیدی شده‌است .

این آشفتگی نتیجه تئوری های جدید درباره منشاء بیماری خانمانسوز سرطان و احتمال نقش بعضی از ویروسها در پدید آمدن آن می باشد. این «تئوری» را دکتر «رابرت هونبر» عضو انستیتوی ملی سرطان - شناسی واشنگتن پیش کشیده است . بعقیده این سرطان - شناس مشهور بدن ما از روزی که بدنیا می آئیم و حتی هنگامی که بشکل جنین هستیم دارای ویروس هائی است که بعضی اوقات وبعلل گوناگون مثل تشعشعات ، ترکیبات شیمیائی ، هیجانات فوق‌العاده شدید ممکن است به ویروس های سرطان‌زا تبدیل شوند .

ویروس «ث»

البته این «نز» کاملا تازگی ندارد . دکتر «لودویک گروس» که پانزده سال قبل برای نخستین بار ویروس سرطان خون موش راجدا کرده تقریبا نظریه مشابهی عنوان کرده بود . چیزی که به فرضیه دکتر «هونبر» جنبه تازه‌ای میدهد این است که اوعامل بیماری را کاملا مشخص می‌کند ومی گوید ویروس های سرطان‌زا که ما بدون آنکه بتوانیم باخود حمل کنیم وظاهرا بی‌ضرر بنظر میرسند هر لحظه آماده هستند که مارا مورد حمله قرار دهند . این همان ویروس «ث» است .

این ویروس به دسته‌ای از ویروس‌ها که مولد بیماری سرطان خون هستند و دکتر «بارنهارت» سرطان شناس معروف آنهارا به سه دسته «آ . ب و ث» تقسیم کرده است تعلق دارند .

ویروسهای «آ» در حیوانات آزمایشگاهی بعنوان ویروس های «پیشرو» شناخته شده‌اند. ویروس های «ب» عامل سرطان پستان هستند . تمام این ذرات یا ویروس‌ها محتوی (ا . ار . ان) یا (اسید ریبونو کلئیک) هستند در حالیکه ویروس های دیگر حامل (آ . د .ان) یا «اسیددزوکسی ریبونوکلئیک)می‌باشند.

بعقیده دکتر «هونبر» ویروس های «ث» در اثر عوامل خارجی از قبیل اشعه ایکس یا ماوراءبنفش یا عوامل شیمیائی از جمله ترکیباتی که درهوای آلوده و یا دود سیگار وجود دارد از حالت «خواب» خارج شده شروع به فعالیت می کنند .

از آزمایش هائی که اخیرا روی ویروس «اس . و - ۴۰» ویک ویروس بنام «پولوم» بعمل آمده نتایج آموزنده‌ای گرفته شده‌است. این ویروسها درموشها وخوکچه های هندی تولید سرطان می کند ولی تا آنجا که معلوم است درانسان تاثیری ندارند .

این ویروس بسیار ریز بوده و به طبقه «آ . د . ان» تعلق دارند . تعداد «ژن» های وراثتی آنهادر حدود ده «ژن» است واز میان آن ها کارشناسان «ژنی» را که موجب فساد سطح خارجی سلولها شده و آنها را به سلولهای سرطان زا تبدیل می کند پیدا کرده‌اند .

درمورد انسان یک ویروس «آ . د . ان» توجه دانشمندان رابخود جلب کرده است و آن ویروس «ا. ب و» است.

*** ده تا بیست سال**

این مسئله که «ویروس آ. ب . و » عامل سرطانهای سطح خارجی بدن و سرطان معده هستند تقریبا محرز شده است . این بیماری بیشتر در میان کودکان افریقای جنوبی رواج دارد .

همچنین تقریبا مسلم شده است که این ویروس عامل نوع دیگری از بیماری سرطان خون می باشد .

آزمایش متعدد دیگری که درشناختن ویروس‌های مسئول سرطان بعمل آمده هریک بنوبه خود دارای اهمیت زیادی می باشد ولی همانطور که یک سرطان‌شناس مشهور گفته است برای شناختن کامل سرطان ده سال وبرای درمان قطعی آن ۴۰ سال وقت لازم است .

عبور از پنج ستاره

ملی کردن مزارع چای

«گواندامنون» وزیر دادگستری هند اعلام داشته است که دولت هند با ملی کردن مزارع چای در ایالت کرالا که به شرکت‌های انگلیسی تعلق دارد مخالف نیست .

این تصمیم شامل بسیاری از شرکت‌های چای انگلیسی از جمله «امالگاماندتی‌استیز» «کانان‌دوان‌هلیز» و چند شرکت دیگر میشود .

روزنامه تایمز مالی نوشته است که اگر به شرکت‌های انگلیسی غرامت پرداخت شود آنها با ملی کردن مزارع چای در کرالا مخالفت نخواهند کرد بعضی از شرکت‌های انگلیسی چای در کرالا سال گذشته مبالغی ضرر کرده و نتوانستند به صاحبان سهام خود سود بپردازند .

تایمز مالی

وقتی شیر روی صحنه می‌آید

آنروز در ایالت ویلت‌شایر انگلستان نمایشی بر پا بود . چنین بود که در صحنه‌ای از نمایش چهار شیرزیان برفرش ضخیمی از برف روی صحنه ظاهر شوند . برسر این صحنه پیشاپیش بین کارگردان وتهیه کننده و دیگر زعمای نمایش بحث و جدل بود زیرا آنهابیم آن داشتند که شیرها ناگه با دیدن جماعت انبوه خشمگین شوند و تالار نمایش را بر سر تماشاگر و حاضر درهم کوبند.

زور کارگردان که معتقدبود سلطان جنگل براستی وقار خاصی دارد بر دیگران چربید. صحنه موعود که فرا رسید شیرهارا از قفس درآوردند به روی صحنه آوردند . آنها با طمانینه و وقار روی صحنه پوشیده از برف راه رفتند و طبق تمرینات قبلی عمل کردند. فریاد تحسین تماشاگران و ابهت صحنه آنها را اصلا نگرفت و تحت تاثیرشان قرار نداد و جمیع منتقدین نظردادند که آنها در ایفای نقش خود واقعا بیداد کردند ..

دیلی اکسپرس

آدم برفی در شیکاگو

پیدا کردن موجودی « نیمه انسان و نیمه میمون » اسمائی که نسل آن ۳۵ تا ۵۰ هزار سال قبل از بین رفته ، دربازار شیکاگو بنظر بسیار عجیب می‌آید ولی این ماجرا حقیقت دارد . «برنار هولمان » حیوان شناس معروف بلژیکی اتفاقا این موجود عجیب را که دربازار شیکاگو در میان یخ نگهداری میشود کشف کرده و بدقت آنرا مورد بررسی قرار داده و عکس های متعددی تهیه نموده است .

وی اخیرا مقاله مفصلی در باره این موجود عجیب در نشریه « انستیتوی علوم بلژیک» انتشار داده و باین ترتیب قضیه کاملا جنبه جدی بخود گرفته است .

برای پی بردن باهمیت موضوع کافی است که تصور کنید کشف یک انسان « فاندرتال » که تاکنون فقط ازروی استخوان بندی فسیل ها شناخته شده از لحاظ علمی چه ارزشی غیر قابل توصیفی میتواند داشته باشد . برای زیست شناسان و حیوان شناسان اهمیت این حادثه بمراتب از تسخیر کره ماه بیشتر است .

خبرنگار روزنامه فرانس‌سوار چاپ پاریس که اخیرا دانشمند بلژیکی را در دفتر کارش ملاقات کرده است جریان پیدا شدن این موجود عجیب را از قول او چنین نوشته است:

چندی پیش دوست دانشمندم « ایوان سانترستون » در نیوجرسی پیشنهاد کرد که همراه او برای دیدن جسد پشمالوی موجودی که از یک سال قبل دربازار شیکاگو در میان یخ نگهداری میشد بروم. من این دعوت را باکمال میل پذیرفتم . ووقتی که با جسد این موجود عجیب روبرو شدم سخت به حیرت افتادم . جسدی که در میان یخ نگهداری میشود متعلق به موجود نری است که بطور عجیب تمام بدنش از پشم‌های بلند پوشیده است . بازوان این موجود مانند بازوان انسان کوتاه وساقهای بلند و شباهتی به هیچ یک از انواع میمون‌های موجود در روی کره زمین ندارد . قسمتی از جمجمه « انسان پشمالو » براثر ضربتی که به آن وارد گردیده شکسته است و ظاهرا همین ضربت باعث مرگ او شده است . طبق نظر کارشناسان از تاریخ مرگ این موجود عجیب الخلقه بیش از چند سال نمیگذرد .

هنوز معمای « انسان پشمالو» لاینحل مانده و هیچیک از دانشمندانی که از این جسد عجیب دیدن کرده‌اند نتوانسته‌اند درباره آن بطور قطع اظهار نظر کنند اما دانشمند بلژیکی عقیده دارد که این موجود عجیب الخلقه باحتمال زیاد متعلق به یک نژاد بسیار قدیمی است که هنوز در مناطقی که پای انسانهای معمولی به آن نرسیده است زندگی میکنند .

اتفاقا درباره انسانهای پشمالو در آسیا از فقتاز گرفته تاچین داستانهای زیادی بین مردم رواج دارد و دانشمندان شوروی از چند سال قبل تحقیقات دامنه داری در این باره آغاز کرده‌اند.

آنها در جریان این تحقیقات بوجود حیوانات دیگری مانند « اوکابی » پی برده‌اند ولی از خود این انسان نیمه میمون اثری بدست نیاورده‌اند . دانشمندان تصور میکنند که « انسان میمون نما » باید موجودی در ردیف « تین » یا آدم برفی باشد .

مالک این جسد عجیب الخلقه یک ثروتمند امریکائی است که تاکنون حاضر نشده است بهیچ قیمت آنرا به دانشمندان بفروشد ولی بتازگی تصمیم گرفته است که برای روشن شدن حقیقت یک آزمایشگاه مخصوص خودش در شیکاگو تاسیس کند واز چند دانشمند حیوان شناس دعوت کند که در باره این جسد عجیب به تحقیقات علمی عمیقی دست بزنند.

مطبوعات جهان

تصویری از انسان میمون‌نما

جنون «ویتامین» خوردن

دراین روز ها جنون « ویتامین » بدرست یابغلط در سراسر جهان شیوع یافته است در حالیکه پزشکان پیوسته از افراط در استعمال ویتامین های گوناگون مخصوصا ویتامین «آ» راتوصیه میکنند .

دکتر «کیت موری » عضو سازمان بهداشت کانادا پس از تشریح چهارصد جسد باین نتیجه رسیده است که ذخیره ویتامین آ ، در کبد کاملا کاهش یافته و تقریبا تمام شده‌است .

دکتر موری معتقد است که عوامل و محیطو مخصوصا استفاده از گرد «د.د.ت» برای مبارزه با حشرات موجب کاهش ویتامین «آ» در بدن انسان شده‌است.

این مطلب رانیز باید بگوئیم که استفاده ازویتامین «آ» بمیزان زیاد اختلالی در پوست بدن و چشم بوجودمی آورد و اصولا نباید این ویتامین بصورت مصنوعی مورد استفاده قرار گیرد ویتامین «آ» در حال طبیعی درکره تازه تخم‌مرغ و گوشت وجود دارد.

فیگارو

شوروی گرانتر ازامریکا

مجله امریکائی اخبار امریکا و گزارشهای جهان ،لیستی از کالاهائی که در امریکا و شوروی تولید میشود انتشار داده و قیمت آنها را (از روی ساعات کار) با هم مقایسه کرده است .

طبق محاسبه این مجله یک اتومبیل کوچک که ساختن آن در امریکا ۷۴ ساعت وقت لازم دارد در شوروی در ۵۷۱۶ ساعت کار ساخته میشود . یک نیویورکی در ۳۲ ساعت کار یک یخچال تهیه میکند درحالیکه ساختن یک یخچال در شوروی ۳۴۳ ساعت طول میکشد . کالای مصرفی نیز همین وضع را دارد .

درامریکا در هر دو هفته یک عدد صابون ساخته میشوددر شوروی برای ساختن یک عدد صابون ۴۵ دقیقه وقت لازم است. اما درمورد سرویس‌های عمومی این اختلاف از بین میرود. مثلا یک ارتباط تلفنی در امریکا و شوروی در دو دقیقه انجام میشود . درمورد مسکن قضیه کاملا برعکس است به این معنی که یک نفر در شوروی برای پرداخت کرایه یک آپارتمان محقر سه‌اتاقی باید ۱۱ ساعت کار کند درحالیکه برای پرداخت کرایه همان آپارتمان در امریکا باید ۳۸ ساعت کار کرد .

*** پیشنهاد زندانیان**

شش تن اززندانیان در «رالی» واقع در کارولینای شمالی ، عرضحالی به‌دادگاه فدرال این ایالت تسلیم کردند واز قاضی‌القضات دادگاه‌خواستند که دیگرنگذارد میمون یادیگر حیوانات زبان‌بسته را به‌فضا بفرستند .

زندانیان در شکوائیه خود نوشتند این ماهستیم که درک میکنیم میمون یاسایر حیوانات زبان‌بستهٔ دیگر در داخل یک سفینه فضائی ، تنها وبی‌یار وهمدم چه‌میکشد .

قاضی که‌در برابر مسئله بغرنج و بیسابقه‌ای قرار گرفته بود پس‌از مطالعه دقیق عرضحال لختی بفکر فرو رفت‌وزیرش این جمله معنی‌دار رانوشت : «لابد این‌میمون مورد نظریادیگرحیوانات‌زبان‌بسته‌فضانورد نیزجرمی‌وخطائی مرتکب شده‌اند که‌بدین‌وسیله کیفرش را پس‌میدهند!»

اورور

*** لوله‌کشی لوله اگزوز**

دکتر «ویکتورسالوین» ، استاد اقتصادیات خانه و منزل در دانشگاه کالیفرنیای شمالی اخیرا به کشف مهمی نائل آمده است :«زندگی در هوای آلوده ،مثل اینست که شما یک‌پاکت بیست‌تائی بدجیره سیگار خود اضافه کنید.»

این آقای پروفسور که‌باهمین یک کلام حرف نامفهومش رازیب وزیور روزنامه های مهم دنیا کرده در شرح حال وبسط کلام عجیب خویش میگوید:«اگر من بجای دولت ها بودم لوله اگزور اتومبیلها را به‌طریقی به دوردست هاو بیابان ها لوله‌کشی میکردم . زیرا آلودگی هوا که اینک ذهن بزرگان قوم را اینطور بخود مشغول داشته علتش‌فقط اگزوزهای اتومبیل‌هاست و بس والسلام ..

فرانس سوآر

روغن موتور پارس جم ویسکازیته ایندکس ۱۳۵ دارد

شاخص تعیین میزان تغییرپذیری روغن موتوردربرابر گرماوسرما پایه یا رقم ویسکازیته ایندکس آنست . به عبارت دیگرهرقدر رقم ویسکازیته ایندکس روغن بالابرود بر خواص مقاومت و تغییر ناپذیری آن روغن در برابر گرماوسرما افزوده میشود . معمولا بهترین روغن موتورهائیکه درایران تهیه ومصرف میشوند ویسکازیته ایندکس ۸۵ دارند وبا در نظرگرفتن توضیح بالا مقاومت این روغنها دربرابر گرما وسرما کمتر ازمقاومت روغنی است که ویسکازیته ایندکس آن ۹۵ است . لیکن این امکان وجود دارد که با بکارگرفتن مواد اولیه بهتروبا استفاده ازدستگاههای مدرن تصفیه و سیستم مجهزتر پالایش وصرف مواد افزودنی وتحمل هزینه بیشتراین پایه یارقم ویسکازیته ایندکس را به ۱۰۰ وگاهی بالاتررساند .

روغن‌موتورپارس جم باویسکازیته ایندکس ۱۳۵ پدیده‌ای شگرف واوج تکامل صنعت روغن موتورسازی ایران است .

پارس جم در پالایشگاه مدرن و مجهز شرکت سهامی نفت‌پارس تهیه میشود .

با پارس‌جم اتوموبیل شما در زمستان با یک استارت روشن میشود و در تابستان فشار روغن کم نمیشود

روغن موتور پارس‌جم در برابر گرما و سرما تغییر غلظت نمیدهد

پارس‌جم یک روغن موتور برای تمام فصول

با پارس‌جم موتور اتوموبیل شما مثل ساعت کار میکند

ریر تاژ مصور

از اقدامات شهرداری شازند اراک

اقدامات عمرانی شهرداری شازند از روزتاسیس تاامروز بشرح زیر است :

۱ ـ احداث خیابان آریا مهر بطول (۴۷۰) متر وبعرض (۱۶) متر مربع

۲ ـ جدولسازی خیابان آریا مهر و میدان تاج بمساحت (۵۰۰) متر

۳ـ احداث یکدستگاه کشتارگاه مدرن به ظرفیت (۲۰) الی (۵۰) راس

۴ـ حفر یك‌حلقه چاه عمیق

۵ـ ساختن منبع‌آب آشامیدنی شهر

۶ـ لوله‌کشی خیابان آریا مهر و پهلوی

۷ـ احداث یکباب غسالخانه

۸ـ غرس پنجهزار اصله نهال‌درخیابان های شهر

۹ـ احداث ساختمان موتور خانه برق و نصب دو دستگاه مولد برق (۵۰) کیلوواتی وبرقراری شبکه آن

۱۰ـ تبدیل حمام خزینه شازند به‌پنج دستگاه دوش و بهداشتی نمودن آن

۱۱ـ مفروش نمودن پیاده روهای خیابان آریا مهر و میدان‌تاج

۱۲ ـ احداث حوض‌های سیمانی ونصب تلمبه و فشاری در نقاط شهر

۱۳ـ نصب‌تابلوهای راهنمائی و خوش آمدید در مدخل و مخرج شهر .

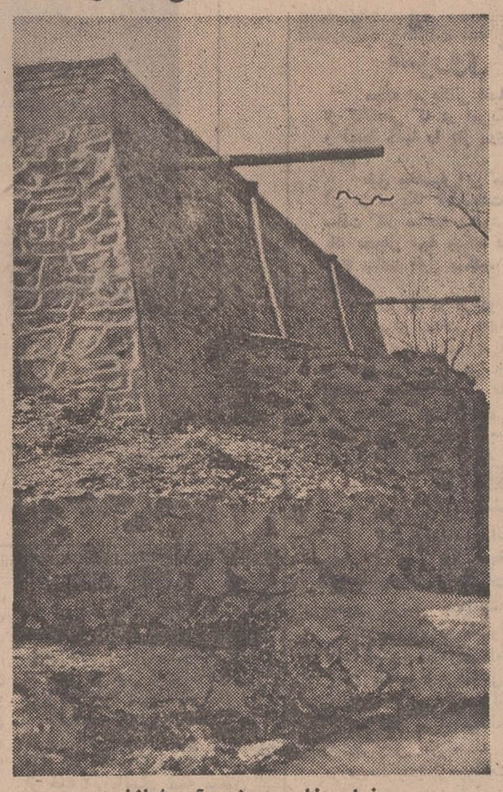

نمای خارجی منبع آب شازند

فلکه و میدان شازند

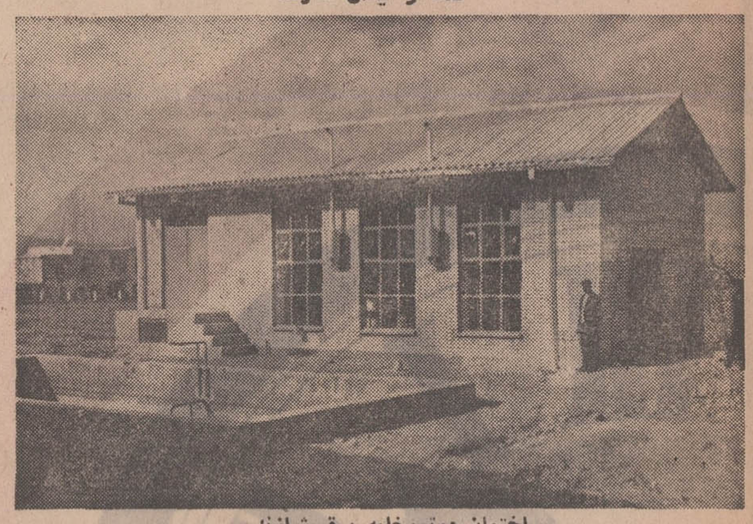

ساختمان موتورخانه برق شازند

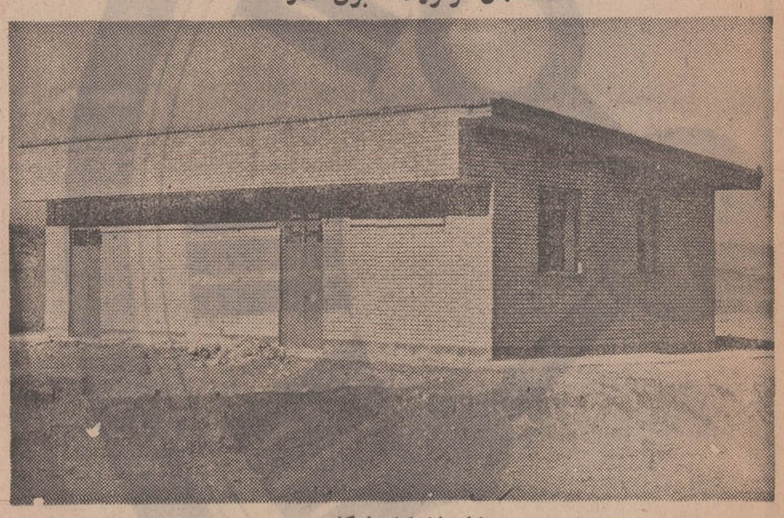

ساختمان کشتارگاه

ساختمان غسالخانه

عملیات ممیزی و نوسازی شهر زاهدان آغاز شد

زاهدان از نظر استیل واصول شهرسازی نسبت بسایر شهرها قابل توجه است

برای نوسازی شهر زاهدان همه نیروها بسیج شده است . آمادگی مردم باضافه جدیت ماموران سازمان ممیزی ونوسازی درشهر زاهدان تحولی همه جانبه وشگرف ایجاد خواهدکرد

شهرداری زاهدان یك گام موثردیگر در بهبود وضع شهر زاهدان برداشت

در پیرو اقدامات آقای‌عبدالعلی دهستانی‌استاندارسیستان‌وبلوچستان همزمان با آغازهشتمین سال‌پیروزی انقلاب شاه و مردم‌ماموران ممیزی و نوسازی شهر زاهدان باین‌استان وارد شدند و کار نوسازی این‌شهر مرزی را آغاز کردند . شهردار جوان‌وفعال زاهدان تاکنون‌اقدامات اساسی برای عمران و نوسازی‌این شهرستان انجام داده و اینك واحد ممیزی و نوسازی در شهرداری مستقر شده تا فعالیت خود را در این راه زیر نظر آقای دهستانی استاندار سیستان و بلوچستان‌انجام دهد .

این واحد مستقل با همکاری شهردار و رئیس انجمن شهر کار خود را انجام میدهد «این مطلب را آقای سپهروردی رئیس واحدممیزی و نوسازی در جلسه‌ای که باحضور آقای تهرانیان شهردار زاهدان و خبرنگاران جراید تشکیل شده اظهار داشت . نامبرده اضافه کرد. تاکنون ممیزی و نوسازی شهرها که یکی از پدیده های ثمربخش انقلاب سفید ایران است . چهره شهر های کشور را بطور کلی عوض خواهد کردو براساس‌تصمیم وزارت کشور واحد نوسازی شهر زاهدان هم‌اکنون در شهرداری‌این شهر تشکیل گردیده و کار خود را آغاز کرده است. آقای‌سپهروردی گفت ما برای شروع کار ۵۵ نفر از جوانان تحصیل کرده و علاقمند را از بین داوطلبان انتخاب کردیم و این عده در کلاسی بمدت ۷روز اطلاعات لازم را فرا گرفتند و هم اکنون سرگرم کار شده‌اند . در حال حاضر شهر زاهدان با توجه بوسعت و جمعیت و اماکن به سه منطقه و جمعا به ۱۷ حوزه تقسیم شده است .

رئیس واحد ممیزی و نوسازی زاهدان افزود :هدف ازممیزی شهر تهیه یك کارت شناسائی است که براساس این کارت علاوه بر نو - سازی شهر و جلوگیری از ایجاد مناظر نازیبا پیش‌بینی لازم‌برای احتیاجات شهر از نظر آب - برق اماکن عمومی . فضای سبز وپارك و غیره بعمل خواهد آمد و بعلاوه مشکل‌ترافیك که‌اغلب‌دامنگیر شهر ها میشود برای حتی ده ها سال بعد نیز بوجود نخواهد آمد . اطلاعاتی که بوسیله ۵۵ نفر کارکنان جدیدالاستخدام واحد ممیزی ونو- سازی جمع‌آوری میشود در واحد ممیزی شهرداری متمرکز میگردد و بر اساس‌این اطلاعات کارممیزی و نوسازی انجام خواهد شد .

آقای سپهروردی سپس در مورد آمادگی مردم زاهدان برای نوسازی شهر خودشان گفت براساس اطلاعاتی که ما از گذشته درباره زاهدان داریم مردم این شهرستان علاقه عجیبی دارند که‌هر یك صاحب خانه‌ای باشند و روی این اصل امید همه‌نوع همکاری مردم با ماموران واحد نوسازی در این شهر میرود. کلاس کارآموزی ماموران واحد ممیزی و نوسازی زاهدان در این هفته طی مراسم خاصی خاتمه یافت . در این‌مراسم ابتدا آقای‌تهرانیان شهردارزاهدان پیرامون استقرار واحد نوسازی و ممیزی در شهرداری و نتایج‌حاصله از اجرای این قانون سخن گفت و آنگاه آقای سپهروردی رئیس واحد نوسازی طی سخنانی برنامه کاراین واحد را تشریح کرد سپس آقای فروغی معاون استانداری و فرماندار زاهدان در همین زمینه سخن‌گفت و بدین ترتیب ۵۵ تن کارمندان جدیدالاستخدام واحد نوسازی و ممیزی زاهدان پس‌از طی یکدوره کار آموزی مشغول کار شدند . با اجرای قانون نوسازی و عمران شهری که هم‌اکنون مقدمات آن از طرف شهرداری زاهدان فراهم شده گام برجسته‌ای در راه بهبود وضع‌عمرانی‌این‌شهر برداشته‌خواهد شد .

صادرات به آلمان افزایش می‌یابد

سد بازار مشترك اروپا ـ کوشش برای بدست آوردن بازار مطمئنی برای چای ، خاویار و ساردین ـ «هفته سبز» یا محل تماس فروشنده جزء ومصرف‌کننده

درغرفه ایران : یوزف ارتل وزیر کشاورزی و تغذیه و جنگلبانی آلمان‌غربی (دروسط) شهردار حاکم برلن (راست) و آقای قاضی مدیر غرفه ایران درچپ عکس دیده میشوند .

برلن (ای. ان. ب).آیاصادرات گردو ، خرما ، بادام ، کشمش و دیگر انواع خشکبار و نیزصادرات قالی به آلمان غربی میتواند باز هم افزایش یابد ؟ ایران برای دریافت جواب این پرسش امسال هم دوباره در «هفته سبز بین‌المللی» برلن شرکت کرده بود . استوار کردن موقعیت بازار چای ، خاویار و ساردین هدف دوم بود . ایران‌برای فروش خشکبار خود بخاطر رقابت دیگر صادر کنندگان از یکطرف و بخاطر کنترل بازار مشترك اروپااز طرف دیگر ، با اشکال مواجه میگردد . با وجود این‌وضع‌صادرات ایران به آلمان غربی خیلی بهتر شده است . و این حقیقت به‌صادر کنندگان ایرانی برای بهتر کردن موقعیت خود در بازار آلمان غربی قوت قلب و امیدواری زیاد میدهد.

«هفته سبز» برلن به گفته‌یوزف ارتل وزیر کشاورزی و تغذیه و جنگلبانی ، به صورت یکی از مهمترین نمایشگاههای بین‌المللی برای فرآورده های کشاورزی و مواد غذائی در آمده است . در حدود ۳۰ کشور از ۵ قاره جهان در این نمایشگاه شرکت کرده بودند . بعلاوه وزرای کشاورزی‌ده کشور در این نمایشگاه حضور داشتند . از تعداد ۱۳۷۶ غرفه۹۹۵ تای آن متعلق به‌کشور های‌خارجی بود.«هفته‌سبز» ضمنا به کشاورزان داخلی و خارجی همچنین فرصت می‌دهد که کارهای خود را با یکدیگر مقایسه کنند. درنمایشگاه «هفته‌سبز» صاحبان غرفه های شخصی با اجناس خودبازار عرضه کشور های خود را تکمیل تر کرده و باتفاق تجارتخانه های وارداتی آلمان رونق تجارت بین‌المللی‌مواد غذائی و تنقلات را بالا میبرند .

صادر کنندگان همیشه برای کشف بازار فروش فعالیت میکنند. از این جهت «هفته‌سبز» با ایجاد کردن تماس‌بین‌خریدار و فروشنده به پیشرفت صادر کنندگان درراه هدف آنها کمك موثری می‌نماید . بسیاری از فروشندگان آلمانی از برلن که دارای بازار مصرف مخصوص به‌خود است بعنوان یك میدان آزمایش برای محصولات جدید استفاده می‌کنند . این خبر در کشورهای دیگر نیزشایع‌شده است و این خودسبب شده که «هفته‌سبز» بیش‌ازپیش مورداستقبال قرار گیرد .

تهیه کنندگان مواد غذائی‌امروزه دیگر اغلب سبزی و میوه را نیز مثل گوشت در قوطی و یا بسته‌های سردکن صادر می‌کنند . در میان اجناس عرضه شده بازهم امسال شراب در راس همه قرار داشت. تقریبا از هر گوشه جهان به آلمان غربی شراب صادر میگردد . بعداز کشور های اروپائی مهمترین صادر کنندگان شراب به آلمان غربی عبارتند از :

کشور های اطراف دریای‌مدیترانه شمال و جنوب افریقا ، کشور های آمریکای لاتین و کشور های‌خاور نزدیك . در حال حاضر هر فردبالغ لیترشراب‌می‌آشامد.صادر کنندگان شراب قصد دارند برمقدار این بطور متوسط در سال ۱۵ مصرف بازهم بیافزایند .

شب نشینی بزرگ سال

رویال تهران هیلتون با همکاری BOAC

آخرین مدهای سال ۱۹۷۰ لندن از معروفترین طراحان انگلستان عرضه میکند

هاردی‌ایمیس
ورت
مایکل
کلیو
گیلبی

پنجشنبه ۷ اسفند از ساعت ۸ شب

خواهشمند است برای رزروجا به هتل هیلتون مراجعه فرمائید .

لباس اسموکینك

موتورپمپ، موتورژنراتور، موتور دیزل مارگو

موتورهای دیزل مارگو که با آب یا هوا خنك میشوند
قابل اطمینان با مصرف سوخت بسیار ناچیز برای هرنوع کار صنعتی- کشاورزی و آبیاری
دستگاه مولد برق- کمپرسور وغیره
با قیمت مناسب در دسترس مصرف کنندگان میباشد

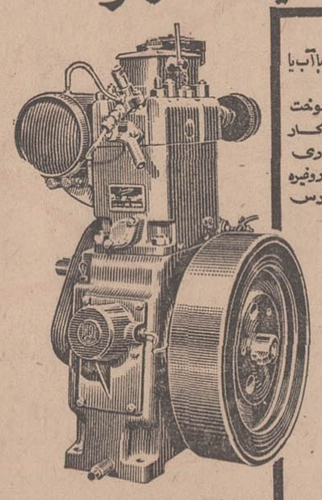

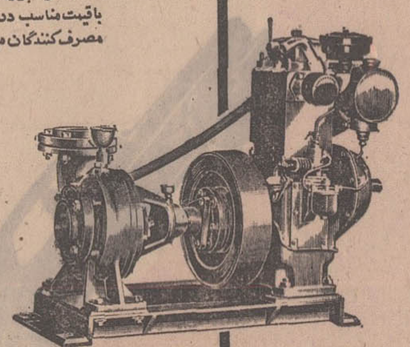

لوازم یدکی در صورت دسترس شماست و سرویسهای سیار همیشه مشتریان محترم را راهنمائی و کمك میکنند.
ازلوازم وقطعات اصلی کارخانه استفاده کنید تا موتورهای شما همیشه سالم و نو بماند

موتورپمپ دیزل مارگو از محکمترین و با صرفه‌ترین موتورپمپ های دنیا برای آبیاری با اندازه های ۲ اینچ و بزرگتر ثابت وسیار، پمپهای سانتریفوژ و سوپاپ سرخود ثابت و سیار

توجه فرمائید موتورپمپهای مشابه را بجای موتورپمپ مارگو بشما نفروشند

ساخت کارخانجات معظم کرلوسکار ایل انجنیر ییتد - پونا - ایندیا

نماینده انحصاری دایرات شرکت ایران مارگو با مسئولیت محدود - تهران - خیابان سعدی جنوبی
شماره ۴۷۱-۴۷۳ تلفن ۳۳۸۱۳۳-۳۰۵۴۶۵ - تلگرافی : ایران مارگو
(Issued in conjunction with the Engineering Export Promotion Council, Calcutta INDIA)

چول سازی میدان

آگهی مزایده شن وماسه

شهرداری کرج در اجرای ماده ۱۰۵ قانون الحاقی و اصلاحی شهرداری و باستناد بند۳ از صورت جلسه مورخ ۴۸ر۱۰ر۱۵ انجمن شهر بهره برداری‌از شن‌و ماسه رودخانه کرج بین دوپل اتوبان و راه‌آهن را باشرایط موجوددر شهرداری و بشرح زیر بمزایده میگذارد:

پیشنهاد دهندگان میتوانند از تاریخ‌نشر این آگهی بامراجعه بشهرداری و بازدید محل واطلاع کامل از موقعیت و نحوه‌مزایده و دریافت برگ‌شرایط و مطالعه ، امضاء و مهر نموده بضمیمه پیشنهاد خود در پاکت لاك‌ومهر شده تا آخرین ساعت اداری‌روز چهار شنبه مورخ ۴۸ر۱۲ر۱۳ بدفتر شهرداری ضمن اخذ رسید تسلیم نمایند.

۱ـ مدت بهره برداری از تاریخ عقد قرار داد لغایت ۴سال تمام خواهد بود.

۲ـ مورد بهره برداری مقدار ۱۸۰۰۰۰ متر مکعب شن‌وماسه میباشد .

۳ـ مبلغ کل مورد بهره برداری در حدود ۳۶۰۰۰۰۰ ریال میباشد.

۴ـ پیشنهاد دهندگان بایستی ۵درصد مبلغ کل موردبهره‌برداری رابعنوان سپرده اسناد خزانه یاضمانتنامه و یارسید وجه نقد به صندوق شهرداری را ضمیمه پیشنهاد خود نمایند.

۵ـ در صورتی که برنده مزایده از عقدقرارداد .خودداری نماید سپرده او به نفع شهرداری ضبط خواهدشدو سپرده نفر دوم و سوم نیز تاعقد قرارداد بابرنده مزایده مسترد نخواهد شد.

۶ـ پیشنهادات مبهم ومشروط و بدون توجه بشرایط وآگهی شهرداری بهیچوجه مورد قبول نخواهدبود.

۷ـ کلیه هزینه های متعلقه از قبیل چاپ آگهی و مالیات و عوارض و غیره بعهده برنده مزایده خواهدبود.

۸ـ پیشنهادات رسیده در ساعت ۱۰ صبح روز پنجشنبه مورخ ۴۸ر۱۲ر۱۴ باحضور کمیسیون بازو قرائت خواهدشد.

۹ـ حضور پیشنهاد دهندگان در جلسه آزادو شهرداری در ردیاقبول یك یاکلیه پیشنهادات مختار است .

۱۰ـ پیشنهاد دهندگان بایستی باتوجه به قانون منع‌مداخله کارمندان در مزایده شرکت نمایند.

شهردار کرج، دکتر آذربایجانی

۲-۱ — آ-۷۶۵۵۴

تیمسار ریاست معظم شهربانی کل کشور

رونوشت : ریاست راهنمائی ورانندگی کل‌کشور

رونوشت: سرپرست شهربانیهای آذربایجان غربی

با نهایت احترام بعرض‌عالی میرساند یادآوری خاطرات‌وضع آشفته ترافیك خیابانها ومحلات شهرستان خوی در چند سال قبل اینجانبان تاکسی داران و رانندگان ماشینهای کرایه‌ای این شهرستان رابرآن داشت که خدمات و مساعی سرکار سرگرد صالحی جم ریاست محترم شهربانی خوی و مسئولین امر را که در این اواخر بخصوص از روز انتصاب سرکار ستوان یکم حبیب‌اله سارنج برریاست شعبه راهنمائی ورانندگی خوی بظهور رسانده‌اند بدیده احترام نگریسته و تشویق و قدردانی این خدمتگزاران صدیق و واقعی راکه شبانه‌روز در بهبود وضع ترافیك این شهرستان تلاش می نمایند از آنمقام معظم استدعا دارد .

تاکسی‌رانان شهرستان خوی — آ-۷۶۵۹۶

آگهی مناقصه شماره یك ـ ۴۸ر۱۱ر۲۷

پادگان زنجان تعداد ۱۲۵ قلم قطعات رده ۱و۲و۳و۴ مورد نیاز خود را ازطریق مناقصه خریداری مینماید . پیشنهاد دهندگان میتوانند با مراجعه بدفتر پشتیبانی « یکان تعمیرو نگهداری » و ملاحظه مشخصات اجناس‌ودریافت‌برگ‌شرائط ومشخصات معامله پیشنهاد خود راطبق مفاد مندرج درشرائط معامله تنظیم و تاساعت ۱۰ روز ۴۸ر۱۲ر۱۲ بدفتر یکان تعمیرو نگهداری لشگر زنجان واقع در پادگان شماره ۲زنجان تسلیم نمایند .

دفتر آماده های لشگر زنجان — آ-۷۶۶۵۰

آگهی مناقصه

شرکت ملی ذوب‌آهن ایران ۱۹ قلم سیم بکسل را از طریق مناقصه خارجی سی اند اف بندر خرمشهر ، شاهپور، پهلوی یاگمرك جلفا خریداری میماید داوطلبان مایل بشرکت در این مناقصه میتوانند اسنادمناقصه و برگ مشخصات را در مقابل پرداخت مبلغ ۵۰ ریال از دبیرخانه قسمت کارپردازی شرکت واقع در خیابان پهلوی نبش خیابان تخت جمشید دریافت نمایند.پیشنهادات باید در پاکت لاك‌ومهر شده باذکر جمله مربوط بمناقصه ۱۹ قلم سیم بکسل تاساعت ۹ صبح ۴۹ر۳ر۲۰ در مقابل اخذ رسید بدبیرخانه قسمت کارپردازی شرکت تحویل شود پیشنهادات واصله درساعت ۹ر۵ صبح همانروز بازو قرائت میشود. حضور پیشنهاد دهنده در جلسه مناقصه آزاداست.

شرکت ملی ذوب آهن در ردو قبول یك یا کلیه پیشنهادات مختار است. در صورتی که‌برنده اول حاضر بعقد قرارداد نشود سپرده او ضبط واز نفر دو م‌دعوت میشود. در صورتی که نفر دوم حاضر بعقدقرارداد نشود سپرده وی نیز ضبط خواهد شد شرکت کننده در مناقصه باید معادل ۷۰۰۰۰۰ ریال بعنوان سپرده شرکت در مناقصه بصورت تضمین بانکی بر طبق نمونه پیوست اسنادمناقصه در پاکت جداگانه پیوست پاکت پیشنهاد ارسال نماید.

سایر شرایط در اسناد مناقصه مندرج‌است. م الف ۲۰۲۳ ۱

شرکت ملی ذوب آهن ایران — ۱-۲ — آ-۷۶۱۵۰

سیمای امروز شهر صنعتی و تاریخی کاشان

کمی باران و کشاورزی اندك موجب آن شده که ساکنان این شهر صنعت را بجای کشاورزی انتخاب نموده و از قدیم کاشان را بنام یك شهر صنعتی بشناسند وجود تپه‌های ماقبل تاریخ سیلك ودهها اثر تاریخی دیگر کاشان‌را در ردیف یکی از شهر های مهم تاریخی قلمداد کرده است اگرچه وضع شهر طوری است که دارای خانه‌ها و کوچه‌های قدیمی‌میباشد لیکن کسانیکه کاشان قدیم و امروز را مقایسه میکنند اذعان می کنند که در این چند ساله‌اقدامات عمرانی چشمگیری بعمل‌آمده‌است ایجاد میدانهای مختلف خیابانهای متعدد و پروژه‌های عمرانی دیگر که در حال اجرا میباشد همه‌وهمه نویدبخش آینده‌ای بس درخشان برای این شهر است ازطرف دیگر روز افزونی کارخانه های صنعتی که بیش از یك پنجم سطح شهر را دربرداردو این شهر را بصورت واحد صنعتی عظیم معرفی کرده و محصولات آن در بازار های کشور خریدارانی بسیار دارد ناگفته‌نماند که اجرای تمام برنامه‌ها با حسن نظر وراهنمائی‌آقای دکترشادمان استاندار استان مرکزی و تاحدی مرهون فعالیت اعضاء انجمن شهر وشهرداری است بااینکه اقدامات عمرانی بسیار صورت گرفته لیکن اهالی کاشان امیدوارند شاهد اقدامات چشمگیر بیشتری باشند در اینجا نمونه‌ای از کوششها و فعالیت‌های‌چندساله اخیرشهرداری کاشان و انجمن شهر را بطریق اختصار مینگارد :

۱- احداث خیابان طولی شاه عباس کبیر تاایستگاه راه‌آهن و اسفالت آن

۲- احداث خیابان فرح پهلوی از میدان پست و تلگراف تا اول خط آهن واسفالت خیابان مزبور

۳- ساختمان میادین - فلکه دولت و میدان فیض و میدان عطا ومیدان ششم بهمن ومیدان شاه عباس کبیر وگلکاری و درخت کامل و تزئین چراغهای فلورسنت در داخل آن

۴- احداث خیابان ملا محسن فیض از فلکه ششم بهمن تامیدان قاضی اسداله ودرخت کاری‌طرفین

۵- احداث خیابان سلطان امیر احمد - علوی - و تسطیح آن که فعلا رفت وآمد وسائط نقلیه‌آماده است

۶- موزائیك فرش‌کلیه پیاده‌رو های خیابانهای اسفالته بوسیله مالکین مجاور

۷- موزائیك فرش کلیه بازار بوسیله مغازه داران

۸- احداث ۵ باب ساختمان توالت در بازار ضرابخانه

۹- احداث ۶ باب ساختمان توالت در میدان کمال‌الملك

۱۰- اسفالت‌کوچه‌های شهر که تقریبا تاکنون ۶۰۰۰۰ متر مربع انجام شده است

۱۱- احداث خیابان قدمگاه صالح‌آباد

۱۲- احداث میدان ورودی‌شهر وساختمان باغ کودك بوسیله‌مقاطعه

۱۳- اسفالت میدان ورودی‌بنای ستون یادبود شاهنشاهی

۱۴- لکه‌گیری اسفالت خیابان های شهر در حدود ۴۰ هزار متر مربع

۱۵- ساختمان یکباب مستراح در داخل عمارت شهرداری

۱۶- اسفالت کوچه راه قصر ۵۳۰۰ متر مربع

۱۷- احداث میدان اطراف چاه عمیق درب اصفهان ونرده سازی

۱۸- اسفالت‌خیابان‌راه قبرستان ملامحسن فیض ۲۴۰۰ متر مربع تقریبا

۱۹- اسفالت داخل عمارت شهرداری و جدولسازی اطراف باغچه‌ها

۲۰- احداث خیابان خاوری از فلکه عطا تاچاه عمیق‌فرشچی جاده اصفهان بطول ۶۰۰ متر و بعرض ۲۴ متر

۲۱- احداث خیابان پرورشگاه فرح پهلوی‌بطول ۶۵۰ متروبعرض ۱۲ متر اسفالته شده است

۲۲- احداث طرفین جاده فین کاشان که قبلا ۶ متر عرض در حال حاضر بصورت ۲۴ متر آن عرض تسطیح گردیده است .

۲۳- احداث چهار باب اطاقی در داخل عمارت شهرداری

۲۴- اسفالت کوچه قدمگاه صالح‌آباد ۳ هزار متر مربع

۲۵- دیوارگذاری جلوقبرستان متروکه‌شهر که‌جزء ملك‌شهرداری محسوب شده

۲۶- ایجاد ساختمان‌میدان تره بار در خیابان پهلوی ودیوارکشی اطراف آن

۲۷- اسفالت‌کوچه کاروانسرای میرپنج بطول ۳۰۰ و بعرض ۶متر

۲۸- اسفالت میدان‌کهنه بطول ۲۵۰ متر بعرض ۶ متر

۲۹- غرس اشجار در ملکهای موقوفه شهرداری در میدان مدخل شهر بصورت جنگل درآمده است

منظره میدان ورودی شهر

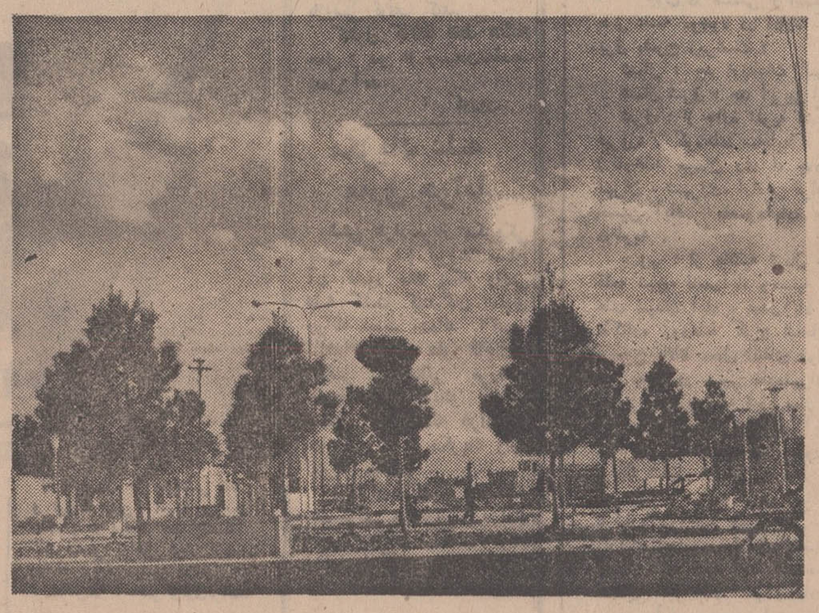

میدان ششم بهمن و خیابان‌ملامحسن فیض که جدیدا احداث شده

فلکه دولت‌که جدیدا تعمیر گردیده است

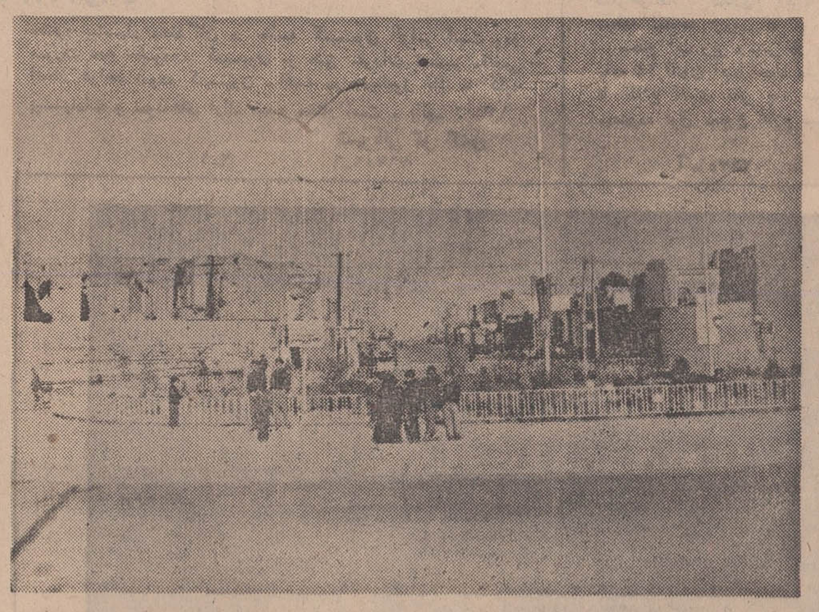

میدان شاه عباس کبیرباخیابان شاه‌عباس

آگهی به قبولشدگان درامتحانات و مسابقات ادواری سازمان امور اداری و استخدامی کشور

وزارت دادگستری برای تامین نیازمندیهای استخدامی خود در شهرستانها افرادی را که در گروه تحصیلی اداری و تخصصی مالی و ساعه‌اداری پذیرفته شده‌اند و جزء افراد قبولی‌وذخیره های سازمان امور اداری و استخدامی کشور می باشند بارعایت ترتیب تقدم نمرات امتحانی مزبور استخدام می کند .

شرایط داوطلبان :

۱- حداقل مدرك تحصیلی برای مشاغل‌تخصصی اداری تقریر نویس اداری(منشی) و مشاغل‌تخصصی مالی «حسابدار و تحویلدار» دیپلم کامل متوسطه وبرای مشاغل ساده اداری گواهینامه یاکارنامه قبولی‌سال سوم‌متوسطه میباشد «گروه موقت‌شغلی مشاغل تخصصی اداری‌و مالی ٤و مشاغل ساده اداری دو خواهد بود».

۲- بومی بودن در استان یافرمانداری کل محلی که داوطلب خدمت هستند .
مقصود از بومی کسی است که محل تولدوی دریکی از شهرستانها یابخش های تابعه‌استان یافرمانداری کل مورد تقاضای شغل‌باشد .

۳- دارا بودن برك پایان‌خدمت وظیفه عمومی‌یا معافیت دائم (بعلت‌مازاد براحتیاج بودن‌یامعافیت دائم تکفل) .

۴- عدم اشتغال در سازمانهای دولتی

دارندگان شرایط فوق می توانند فرم تقاضا را تکمیل نموده حداکثر تا آخر وقت اداری روز یکشنبه ۴۸ر۱۲ر۱۰ به‌دادگستریهای استان‌مربوطه تسلیم نمایند م‌الف ۱۲۳۷۳
وزارت دادگستری

فرم درخواست ثبت‌نام

نام خانوادگی — نام — نام پدر
شماره شناسنامه — تاریخ تولد — محل تولد
مدرك تحصیلی — وضع خدمت وظیفه
داوطلب خدمت در شهرستان ——— بخش ——— میباشم .
نشانی کامل :

آ-۷۶۲۹۴ ۱-۳

مناقصه شهرداری گلپایگان

شماره ۶۷۰۱ تاریخ ۲۳ر۱۱ر۴۸

شهرداری گلپایگان جدولسازی و زیرسازی و اسفالت خیابان رضا پهلوی و جدول‌گزاری انتهای خیابان ششم بهمن تاسه‌راه جلو پارك و طرفین‌پارك شهررا بمبلغ یك میلیون و یکصد هزار ریال طبق نقشه‌و مشخصات و فهرست بها مربوطه با شرائط زیر بمناقصه میگذارد:

۱- شرکت کنندگان در مناقصه بایدصلاحیت‌فنی از دفتر مهندسی استان را داشته باشند.
۲- شرکت کنندگان در مناقصه باید مبلغ ۵۵۰۰۰ ریال بعنوان سپرده بصورت نقد یااسناد خزانه یا ضمانت‌نامه بانکی از یکی از بانکهای‌مجازضمیمه پیشنهاد خود نمایند.
۳- شرکت کنندگان در مناقصه بایدرعایت‌قانون منع مداخله کارمندان دولت را بنمایند.
۴- شرکت کنندگان باید تا آخر وقت‌اداری‌روز سه‌شنبه ۱۹ر۱۲ر۴۸ بدفتر مهندسی استان اصفهان‌و یاشهرداری گلپایگان مراجعه‌و باپرداخت مبلغ هشتصد ریال نقشه و اسناد مناقصه را خریداری نمایند.
۵- پیشنهاد دهندگان باید پیشنهاد خودرا تاساعت ۱۱ صبح روز چهارشنبه ۲۰ر۱۲ر۴۸ دردو پاکت لاك و مهر شده (الف وب) تحویل دفترشهرداری گلپایگان نموده و رسید دریافت‌دارند.
پاکت الف: محتوی واحدبهاء و مدارك‌مناقصه-برك صلاحیت- سپرده (بصورت‌نقد یااسناد خزانه یاضمانت نامه بانکی).
پاکت ب : محتوی پیشنهاد پیمانکار که باید باعدد و حروف‌و خوانا باشد.
۶- پیشنهادات رسیده در ساعت ۱۲ صبح‌همان روز در کمیسیون مناقصه که در شهرداری گلپایگان با حضور نماینده دفتر مهندسی استان‌تشکیل میشود باز و قرائت خواهد شد حضور پیشنهاد دهندگان در کمیسیون مناقصه آزاد است.
۷- کمیسیون مناقصه در رد یا قبول یك یا کلیه پیشنهادات مختار است و به پیشنهاداتیکه‌بعد از موعد مقرر رسیده و همچنین مشروط و مخدوش‌وفاقد سپرده باشد ترتیب اثر داده نخواهد شد.
۸- سپرده نفر دوم و سوم تاانعقاد قراردادبانفر اول در شهرداری باقی خواهد ماند و چنانچه نفر اول از تاریخ ابلاغ کتبی ظرف مدت هفت‌روز از انعقاد قرارداد خودداری نماید سپرده او بنفع شهرداری ضبط و قرارداد بانفر دوم منعقد خواهدشد و در صورتیکه برندگان دوم و سوم نیز ظرف مهلت مقرر حاضر بعقد قرارداد نشوند سپرده آنان‌بنفع شهرداری ضبط خواهد شد.
۹- مدت انجام کار از تاریخ انعقاد قراردادبمدت چهار ماه خواهد بود.
۱۰- شهرداری میتواند صدی ۲۵ بمبلغ‌قراردادافزوده یا کسر نماید.
۱۱- برنده مناقصه در موقع عقد قرارداد باید معادل صدی ۱۰ کل کار را بعنوان حسن انجام کار بصورت تضمین نامه بانکی از یکی بانکهای مجاز ویا اسناد خزانه بشهرداری تادیه نماید.
۱۲- هرگونه هزینه از قبیل آگهی -مالیات-عوارض -بیمه و غیره بعهده برنده مناقصه‌میباشد.
۱۳- پرداخت هزینه‌های انجام شده درمقابل‌صورت وضعیتهائیکه بگواهی دفتر مهندسی‌استان رسیده قابل پرداخت میباشد.
شهردار گلپایگان -افشار
۱-۲ آ-۷۶۶۰۳

آگهی خلاصه رای‌غیابی

به غیر نظامی یداله فرزند نعمت که مشخصات بیشتری از نامبرده در دست نیست و فعلا مجهول - المکان است ابلاغ میگردد که بموجب رای غیابی۱۰۸ -۲۳ر۴ر۴۸ دادگاه عادی ۸ سنندج‌باتهام‌سرقت مسلحانه برابر ماده واحده قانون تشدید مجازات سارقین مسلح مصوب تیر ماه ۳۳ به حبس دائم با کار محکوم گردیده‌اید .چنانچه قبل از حصول مرور زمان قانونی دستگیر و یا شخصا حاضرشوید برابر ماده ۲۶۳ قانون دادرسی‌و کیفر ارتش از تاریخ اعلام حکم تا پنج‌روز حق اعتراض محکم غیابی و تقاضای رسیدگی مجدد در این دادگاه را خواهید داشت .
م‌الف ۱۲۳۷۹
رئیس دادگاه عادی ۸ سنندج
آ-۷۶۷۰۸

آگهی احضار

به استوار دوم علی قاضی‌زادگان فرزند محمد حسین‌دارنده‌شناسنامه شماره ۶۰۳ صادره از یزد متولد ۱۳۱۶ که جمعی نیروی هوائی‌بوده و فعلا مجهول‌المکان میباشداابلاغ میگردد که باتهام فرار از خدمت در بازپرسی دادگاه عادی نیروی هوائی شاهنشاهی واقع در تهران خیابان فرح آباد ژاله تحت‌پیگرد میباشد لازم است ظرف ۲ ماه از تاریخ انتشار آخرین آگهی خود را باین بازپرسی معرفی نمائیددر صورت عدم حضور و انقضای مهلت مقرره غیابا به پرونده امررسیدگی و قرار مقتضی صادر خواهد شد این آگهی در ۳ نوبت متوالی در روزنامه رسمی کشور شاهنشاهی‌و یکی از جراید کثیرالانتشار محلی درج میگردد م‌الف ۱۲۳۷۸
بازپرس دادگاه عادی نیروی هوائی
۱-۳ آ-۷۶۷۶۰

اطلاعات دختران وپسران
روزهای یکشنبه
منتشر میشود

نوروز فصل بهار با گلها و موسیقی شروع میشود

اروپا در این فصل دل انگیز است

بگذارید سابنا درخدمت شما باشد

قیمت بلیط دوسره ازتهران به

آتن	۱۷۷۰۰/ ریال	هامبورگ	۲۷۹۹۰/ ریال
وین	۲۶۰۶۰/ "	لندن	۲۸۲۶۰/ "
بروکسل	۲۶۶۱۰/ "	کپنهاگ	۳۰۴۹۰/ "
آمستردام	۲۶۶۱۰/ "	استکهلم	۳۳۱۴۰/ "

نرخ تخفیفی درجه توریستی ، بازگشت درظرف ۳۰ روز ، حداقل اقامت ۱۰ روز

برای رزروجا هرچه زودتر به آژانس مسافرتی خود مراجعه فرمائید .

سابنا

شرکت هواپیمائی جهانی بلژیک
تهران خیابان ویلا شماره ۴۸
تلفن ۶۸۵۱۵-۴۹۶۳۸-۶۱۲۵۰۹

مترو

مدلهای خیره کننده ساعتهای

سیتی زن

موجب حیرت همه مردم دنیا است

سیتی زن یکی ازبزرگترین کارخانجات ساعت سازی درجهان

نمایندگی و نمایشگاه مرکزی تهران اول بازار بزرگ شماره ۷ تلفن ۲۰۶۹۷

Quality at Realistic Prices
CITIZEN

ازاین گوشه تاآن گوشه | دنیا | ازاین گوشه تاآن گوشه | دنیا | ازاین گوشه تاآن گوشه

«وایکینگ» برای تسخیر مریخ

مسابقه امریکا و شوروی برای تسخیر دوسیاره

«ورنر فن براون» دانشمند آلمانی الاصل امریکا که اخیرا به معاونت سازمان‌ملی فضائی امریکا منصوب شده است بزودی فعالیت خود را برای تسخیر کره مریخ از سر می‌گیرد.

بصوری که میدانیم‌درحالی که شورویها کره «زهره» یا «ستاره شبان» را هدف آینده قرار داده‌اند امریکائی هابیشتر به کره مریخ یا «ستاره سرخ» دل بستگی‌پیدا کرده‌اند.

برنامه تسخیر مریخ بااین که چند سالی به تعویق‌افتاده است معذلك مقدمات آن از هم اکنون تهیه میشود ولی معلوم نیست که‌شورویهابرای تسخیر این کره چه نقشه‌ای کشیده‌اند.

*** آثار زندگی**

نخستین هدف برنامه «وایکینگ» که امریکائیها برای دست یافتن به اسرار مریخ تهیه کرده‌اندجستجوی آثار زندگی در این کره است.

عکس هائی که سال‌گذشته سفینه های مرینر امریکا از مریخ به زمین مخابره کرد ثابت کرد که مریخ نیزمانند ماه از دهانه های آتش‌فشانی متعدد تشکیل شده وصحرای سنگلاخی و بی آب و علفی است، با اینحال دکتر جان «اورو» یکی از دانشمندان امریکائی که عکس‌های‌مریخ رابدقت مورد بررسی قرارداده هنوز هم به وجود یك نوع زندگی در مریخ خوش بین است.

اطلاعاتی که سفینه های «مرینر» بزمین مخابره کرده‌اند وجود مقدار بسیار کمی «بی اکسیدوکربن» و بخار آب را در این کره‌نشان میدهد. سفینه‌ای که در اغاز برنامه «وایکینگ» به‌کره مریخ فرستاده میشود دارای دو بازوی مکانیکی مخصوصی است که میتواند نادمسانتی‌متر از خاك مریخ راکنده و آن را برای آزمایش به لابراتوار سفینه تحویل‌دهد. بموجب این برنامه دو سفینه بمدار کره مریخ فرستاده خواهد شد که پس ازدویست روز در مدار فرار خواهند گرفت.

این سفینه ها چند پاریس از گردش در مدار به آرامی در سطح مریخ خواهندنشست، چهارده آزمایش ارگانیك در مدت سه ماه بعمل خواهند آورد وزن دستگاه هائی که برای آزمایش خاك مریخ در نظر گرفته شده ۱۰ کیلو است که هم اکنون در «پاسادنا» در دست ساختمان است.

پس از این آزمایشات‌نوبت پیاده‌شدن شش فضانورد در کره مریخ فرا خواهد رسید.

شبیه زمین

اماکره زهره که بیشتر مورد توجه شورویها قرار گرفته شباهت بیشتری با زمین ما دارد و شاید همین مسئله سبب‌شده که‌دانشمندان شوروی این کره را برای تحقیقات آینده خود انتخاب کنند.

فشار و قوه جاذبه‌درکره زهره شبیه معادل فشار و قوه جاذبه زمین است.

سفینه های «ونوس ۵» و «ونوس ۶» که از طرف‌شوروی ها به سوی زهره پرتاب شده بود در ماه مه گذشته پس از چهار ماه به نزدیکی‌زهره رسیده و بفاصله یك‌روز وارد اتمسفر زهره شدند.

«ونوس ۵» بمدت ۵۳دقیقه و «ونوس ۶» ۵۱ دقیقه اطلاعاتی از اتمسفر زهره به زمین مخابره کردند.

*** برادران زهره‌ای**

هنوز بررسی عکس ها و اطلاعاتی که این دو سفینه به زمین فرستاده‌اند بایان‌نیافته است معذلك امید این که روزی ما بتوانیم با «برادران زهره‌ای» خود تماس بگیریم کاملا از بین رفته‌است.

قبل ازاین هم‌پروفسور «چکوبوفسکی» دانشمند شوروی بطور قطع اظهارنظر کرده بود که وجود زندگی در زهره در شرایطی که در این کره وجود دارد کاملا منتفی است.

فقدان «هیدروفسفر» رشد گیاهان و موجودات زنده را در کره زهره بکلی منتفی می سازد و احتمال وجود یك‌نوع زندگی در مریخ‌بمراتب‌بیشتر از کره زهره است. حتی شرایط موجود در سیارات بزرگ نظیر زحل برای وجود زندگی از کره‌زهره‌مساعدتر است از اطلاعاتی که سفینه های «ونوس۵»و «ونوس ۶» بزمین مخابره کرده‌اندمعلوم شده است که اتمسفر زهره از عناصر زیرین تشکیل شده است:

گازکربنیك : ۹۳ تا ۹۷ درصد
آذوت : ۳ تا ۵ درصد
اکسیژن : کمتر از ۰٫۴ درصد

آتش‌و انفجار

یك کارخانه کاغذسازی در «سیدنی» (استرالیا) دوچار آتش سوزی شد بلافاصله مامورین آتش‌نشانی در محل حاضر شده و شروع به اطفاء حریق کردند. ولی هنوزشعله های آتش از هر طرف زبانه میکشید که ناگهان انفجار عظیمی روی داد و تمام‌ساختمان متلاشی گردید.

این عکس درست در لحظه انفجار هنگامی که ساختمان کارخانه در حال متلاشی شدن و فرو ریختن است برداشته شده و در قسمت جلو یك‌مامور آتش‌نشانی درحال فرار ازمحل حادثه دیده میشود.

عکس‌از : خبرگزاری‌فرانسه

۳۷ اتمسفر.
باین ترتیب وجودارگانیسم انسانی در چنین شرایطی امکان پذیر نیست.
سرویس علمی خبرگزاری فرانسه

بخار آب متناسب با فشار از ۲۵ درجه بالای صفر تا ۳۳۰ درجه تغییر پیدا میکند.
درجه گرمای هوای زهره فشار : از ۰٫۶ اتمسفر

شرکت مردانه

شرکتی در کلیولند آمریکا پیدا شده که اتومبیل‌هایش رافقط بمردان کرایه میدهد.
این ابتکار شرکت اسباب رونق بازارش را فراهم کرده ومردانی که از جنس مخالف دل پرخونی دارند فقط باین شرکت مراجعه و اتومبیل کرایه میکنند.
روی تابلو شرکت با خط درشت نوشته شده است:
«فقط به مردها کرایه میدهیم، شرکت ما مردانه است».

نخستین قطار بدون مرز

نخستین «قطار باری‌اروپا» بدون توقف ایستگاه راه‌آهن شمال پاریس را مستقیما به روتردام پیوند داد بدون‌آنکه در مرزهای سرراه برای بازرسی توقف کند.
کنترل کالاها فقط هنگام حمل و پس از رسیدن‌بمقصد بعمل آمد.

اورود

مکزیك علیه ماری جوانا

شش هزارسرباز مکزیکی یعنی یك‌صدم نیروهای‌مسلح آن کشور بیك پیکار واقعی علیه کشت کنندگان «ماری جوانا» دست زده‌اند. اکنون شاهدانه هندی بطور قاچاق‌در اراضی کوهستانی مرزهای امریکا و مکزیك کاشته میشود. همه ساله هزار تن «ماری‌جوانا» از مکزیك وارد امریکا میشود.
سربازان مکزیکی بوسیله هلیکوپتر و هواپیما مزارع «ماری جوانا» را کشف کرده وآنها را آتش می‌زنند.

اورور

آگهی مناقصه شماره ۷۳۸ر۴۸

شهربانی کل کشور تعداد سی‌وهفت هزار و پانصد (۳۷۵۰۰) زوج پوتین کف لاستیکی ولگانیزه بارویه شوروچاپی (ساقه کوتاه ۲۹۵۰۰ روج- ساقه بلند ۸۰۰۰ زوج) را براساس مشخصات معینه و برك شرایط جداگانه موجود از طریق مناقصه خریداری مینماید، داوطلبان مایل‌بشرکت دراین مناقصه‌میتوانند برای دریافت برك مشخصات وبرك شرایط مناقصه بدائره‌قرار- دادهای اداره کاربردازی مراجعه و پیشنهادات خود را در پاکت لاك و مهر شده همراه با دو زوج ازهرکدام پوتین ساخت کارخانه خود بعنوان نمونه تاآخر وقت اداری روز ۴۸ر۱۲ر۲۳ بدائره دبیرخانه اداره مذکور تسلیم ورسیده در ساعت ده صبح روز ۴۸ر۱۲ر۲۴ در کمیسیون مناقصه بازوقرائت خواهد شد.

حضور پیشنهاد دهندگان در جلسه کمیسیون الزامی است ودر صورت عدم حضور، کمیسیون بر طبق مقررات تصمیم مقتضی اتخاذ خواهد نمود، کمیسیون مناقصه در ردیاقبول یك یا کلیه پیشنهادات و نمونه‌های ارائه شده مختار است. م‌الف ۱۲۳۸۲

شهربانی کل کشور
۱_۲ ۷۶۷۵۲_۱

آگهی مناقصه شماره ۷۳۷ر۴۸

شهربانی کل کشور حدود دویست و پنجاه تن گوشت‌گوساله یکصد و بیست تن گوشت گوسفند و پانزده تن گوشت بی‌استخوان گوساله و گوسفند از قسمت‌های تفکیکی ویکهزار عدد جگر سیاه گوسفند و پنج تن گوشت لخم کله گاو مورد مصرف سالانه یکانهای وابسته را برابر برك شرایط ومشخصات معینه از طریق مناقصه خریداری مینماید داوطلبان‌مایل به‌شرکت در این مناقصه میتوانند برای دریافت برك شرایط مناقصه‌بدایره قراردادهای اداره کاربردازی مراجعه و پیشنهادات خود را تاآخر وقت اداری روز ۴۸ر۱۲ر۱۹ بدایره دبیرخانه اداره مذکورتسلیم ورسید دریافت دارند.

پیشنهادات رسیده ساعت ده‌صبح‌روز ۴۸ر۱۲ر۲۰ درکمیسیون مناقصه باز و قرائت خواهد شد حضور پیشنهاد دهندگان در جلسه کمیسیون مناقصه الزامی است و در صورت عدم حضور کمیسیون برابر مقررات تصمیم مقتضی اتخاذ خواهد نمود و بعلاوه کمیسیون مناقصه در رد یاقبول یك یاکلیه پیشنهادات مختار است م‌الف ۱۲۳۸۵

شهربانی کل کشور
۱_۲ ۷۶۷۶۶_۱

حراج بزرك در نمایشگاه بزرك مبل ایتال‌استیل شروع شد

برای اینکه تمام مردم بیایند وازنزدیك‌حراج

نمایشگاه مبل ایتال استیل

را مشاهده نمایند ازامروز بهرخانواده‌ایکه‌از

نمایشگاه مبل ایتال‌استیل

دیدن نمایند چه خرید کنند وچه خرید نکنند یك کادوی بسیار ارزنده وزیبا تقدیم‌میگردد وبکسانیکه ازاین حراج خرید نمایندیك‌گلدان کریستال تقدیم میشود.

نمایشگاه مبل ایتال‌استیل

بمناسبت فرارسیدن سال نو بقدری در حراج انواع مبل‌های مدرن‌وسرویسهای‌مجلل اطاق خواب ومیزوصندلی‌های ناهار خوری و سایرمبلمان دیگر منزل تخفیف داده‌که هر خانواده باهربودجه وسلیقه‌ای‌که داشته باشد می تواند منزل خودرا با ارزانترین قیمت و سهلترین شرایط مبلمان نماید.

شاهرضا مقابل دانشگاه تلفن ۶۱۰۳۶۳۶

انجمن دوشیزگان بانوان

کلاس مفید ... واروپای مجانی!

یکی از هنرجویان کلاس آرایش وزیبائی انجمن، بطور رایگان به پاریس اعزام میگردد ...

کسانی که دراین کلاس نام نویسی کنند، بدون هیچ قیدوشرط، درقرعه‌کشی‌برای‌مسافرت به پاریس شرکت داده میشوند.

برای کسب اطلاعات بیشتر ونامنویسی بدبیرخانه انجمن دوشیزگان و بانوان (بهار شمالی- نبش نامجو - تلفن : ۷۵۶۸۳۱) مراجعه فرمائید.

وزارت جنك

آگهی مناقصه پست مهندسی دانشکده افسری

شماره یك تاریخ ۴۸ر۱۰ر۲۹

دانشکده افسری تهیه و نصب رادیاتور جهت باشگاه افسران اجناس مشروحه زیر را

۱- تهیه و نصب رادیاتورگلف فولادی ساخت ایران باوسائل وضمائم مورد نیاز از قبیل شیورگلاژ وشیرهوا وزانو و غیره

از طریق مناقصه خریداری مینماید.

پیشنهاد دهندگان میتوانندبامراجعه‌به سررشته‌داری دانشکده افسری وملاحظه نمونه و محل کار اجناس و دریافت برك‌شرایط ومشخصات معامله پیشنهاد خود را طبق مفاد مندرج در شرایط معامله تنظیم و تاساعت ۹ صبح روز ۴۸ر۱۲ر۱۶ به سررشته‌داری دانشکده افسری شعبه اعتبارات تسلیم نمایند م‌الف ۱۲۳۸۸

اداره مناقصه گذار : پست مهندسی دانشکده‌افسری
آ_۷۶۷۴۶ ۱_۳

آگهی

چون در قسمتی از استان مرکزی که حدود جغرافیائی آن طبق نقشه موجود در اداره کل حفاظت منابع آب وزارت آبو برق بشرح زیراست:

شمال : حد ارتفاعات البرز.

شمال شرق : حد آبریز ارتفاعات هزار دره.

شرق : از جاده تلوبه لشگرك، سرخه‌حصار، فرح‌آباد، قصر فیروزه، کوه‌های سه‌پایه، ازحاشیه غربی کوه بی‌بی شهربانو (کارخانه سیمان ری)، جاده سیمان شهر ری تاجاده اصلی تهران، شهرری، اراضی قراء آندومون، خورین، چشمه‌شاهی، حسین آباد مقصودآباد، علی‌آباد، قلعه آسیاب تاپوزه کوه دوطویه.

جنوب : از حاشیه شمال غربی کوه دوطویه، اراضی قراء، قلعه شیخ، قاسم‌آباد وحدتیه های جمبورك شامل اراضی دهکده های مهدی آباد، عبدل‌آباد، گردنه جمبورك جلالیه، کالیه تاکناره رودخانه کرج شامل اراضی قراء قشلاق، حکیم‌آباد، بی‌جین بالاتا محل التقای رودخانه کرج باجاده تهرانو قم واز این محل در مسیر جاده‌تهران به قم تاکنار تپه های بین دشت حسن آبادورودخانه شور، از حدتپه‌های فوق‌الذکر تا جاده ساوه شامل اراضی قراء احمد آباد، شمس آباد، سلمان آباد، ده‌حاجی، محمودآباد، معمورین قاچاقچ، بازارك، حد ارتفاعات پرندك شامل اراضی الارد، پرندك، مرادآباد، حصار ساتی، قجر، پیوند، قلعه کنی، بیدگنه، قیچاق، دهك، شش، گلستانك تاکناره رودخانه شور تاپل اشتهارد، از پل اشتهارد بطرف ارتفاعات‌حلقه‌دره شامل اراضی دهات زاغ‌زاغ‌آباد، احمد آباد، سردار آباد تاحد ارتفاعات حلقه دره شامل زمین‌های قراء قزن، قشلاق، امیر آباد، مهدی‌آباد، سلطان آباد، شوربلاغ، کهریزك محمود آباد، نجم آباد.

غرب کناره رودخانه شور شامل اراضی نجم‌آباد، محمد آباد، صفرخواجه، قشلاق، آبیك تاحد ارتفاعات البرز (حد شرقی منطقه ممنوعه قزوین).

سطح آب زیر زمینی در حال پائین رفتن میباشد لذا بموجب ماده ۲۴ قانون آبو نحوه ملی شدن آن از تاریخ‌نشر این آگهی تا اطلاع ثانوی حفر چاه عمیقو نیمه عمیق و احداث قنات در محدوده فوق ممنوع اعلام میگردد. م‌الف ۱۲۳۸۱

وزیر آب‌وبرق
آ_۷۶۷۵۶

آفسونلر

ابدالی شرکت سهامی جیپ و لین کارخانه سازنده اتومبیل و پیشرو صنعت اتومبیل سازی درایران

شنبه ها از ۷½ تا ۸ بعدازظهر

در تلویزیون ملی ایران

آگهی استخدام

اداره‌کل بهداری آذربایجان شرقی بمنظور تکمیل کادر بیمارستان ۲۵ تختخوابی شهرستان‌مشگین‌شهر یکنفر دندانپزشك که واجد شرایط استخدام باشد بطور پیمانی استخدام مینماید. داوطلبان میتوانند برای کسب اطلاع بیشتر لغایت ۱۵ اسفند جاری‌هر روز ازساعت ۷½ صبح الی۲ بعدازظهر باداره کل بهداری آذربایجان شرقی مراجعه فرمایند.

اداره‌کل بهداری آذربایجان شرقی
آ_۷۵۹۴۸ ۱_۳

اطلاعات هوائی

نشریه مخصوص ایرانیان مقیم خارج ازکشور

این نشریه هر روز صبح با پست هوائی‌برای مشترکین ارسال میشود.

قیمت آبونمان برای آمریکا یکساله ۲۲۰۰ ریال وبرای اروپا ۱۸۰۰ ریال میباشد. به‌دانشجویان ۲۵درصدتخفیف داده خواهد شد.

تلفن شعبه آبونمان اطلاعات هوائی ۳۱۱۰۷۱

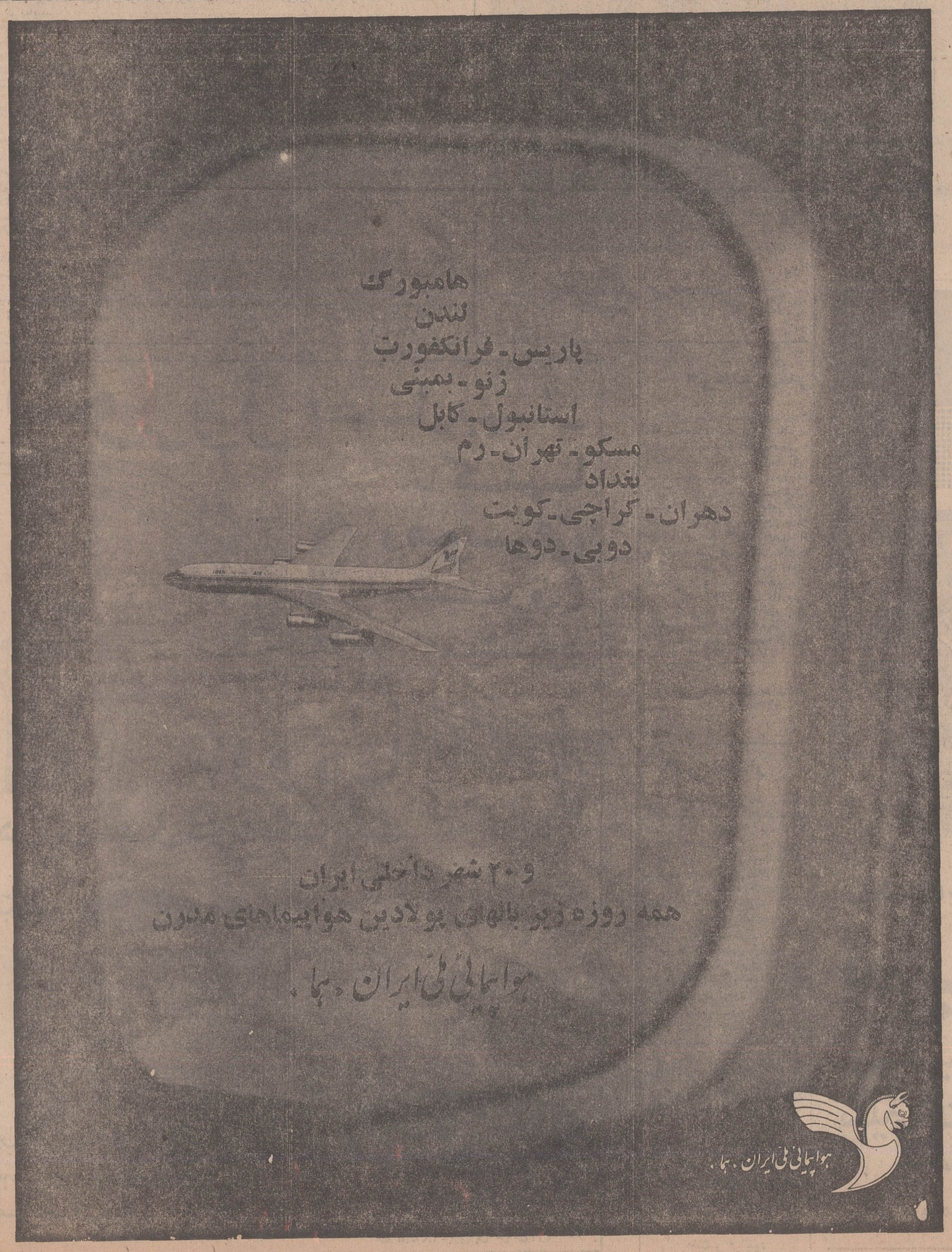

مذاکرات مجلس در اطراف طبع اسکناس و ضرب مسکوک

چهل سال قبل در همین روز

مردم مدرسه می خواهند

مجلس بریاست آقای دادگر تشکیل گردید . آقای ثقة‌الاسلام برزجردی بعنوان قبل‌از دستور گفت اغلب مردم بروجرد انتظار دارند دارای مدرسه باشند ومرتبا بوزارت معارف مراجعه میکنند ولی وزارت معارف توجهی نمی کند واهالی شکایاتی تقدیم داشته وضمنا پیشنهاد می کنند که اگر وزارت معارف اقدام نمی کند آنها خود اعانه جمع‌آوری وبه تاسیس مدارس اقدام کنند ، عریضه‌ای راجع باین موضوع رسیده که تقدیم میدارم.

معرفی معاون مالیه وتقدیم لوایح

همایون‌سیاح

بعد آقای تقی‌زاده آقای همایون خان سیاح را به سمت معاونت وزارت مالیه معرفی کرد و سپس دولایحه تقدیم داشت. یکی راجع به مسکوک معیوب بود . وزیر مالیه اظهارداشت آقایان ازسابقه اش کم‌وبیش اطلاع دارند که دولت مسکوک معیوب راجمع آوری می کندو چون ازکسور آنها ضرروزیانی متوجه میشود برای تامین آن خسارت این لایحه تهیه شده .

لایحه دوم راجع به تعهداتی است که دولت مجبور است درهذه‌السنه با اسعار خارجی بپردازد .

ضرب مسکوک وطبع اسکناس

دراین موقع خبر کمیسیون بودجه راجع به مخارج ضرب مسکوک وطبع اسکناس بشرح ذیل قرائت گردید :

ماده واحده - به وزارت مالیه اجازه داده می شود مخارج طبع و نشر و حمل ونقل وتوزیع اسکناس جدیدکه بموجب قانون هشتم خرداد ۱۳۰۹ باید بیشتر شود وضرب و حمل و توزیع انواع پولهای مسکوک جدید مطابق قانون ۲۷ اسفند ۱۳۰۸ وبامتممات آن وقیمت مواداصلی آن پولها وعیارآن ومصارف مربوط بتکمیل ضرابخانه‌و بنای عمارت و تعمیرات آن و بودجه ضرابخانه درسال ۱۳۰۹ و ۱۳۱۰ و کلیه هر آنچه را که با این امور ویا بطور کلی باتبدیل پول مسکوک و کاغذی ارتباط دارد بالتمام ازفرع‌وجوه ذخیره مملکتی دردوسال مذکور تا مبلغ دویست وبیست هزار لیره انگلیسی پرداخته و کلیه عایدات پول مسکوک نقره ومس‌ونیکل یعنی معادل قیمتی‌را که در ازاء آن این پول به مردم داده می شود به حساب وجوه ذخیره اضافه نماید .

آقای سیدالمحققین دیبا گفت می‌خواستم توضیح بدهند که چرا مبلغ به‌لیره معین شده وبا پول ایران تعیین نشده بعلاوه آقای وزیر مالیه توضیح‌بدهند که مبلغ ذخیره ما در خارجه چقدراست و فرع آن نیز چقدر است ؟

سیدالمحققین دیبا

آقای تقی‌زاده گفت خود مبلغ ذخیره بغیر از مبلغ مختصری از آن تمام لیره است بدین لحاظ این‌اعتبار هم به لیره نوشته شده و ذخیره دولت عبارت از یک‌قسمت عایدات است که بطور ذخیره در بانك های خارجه جمع می‌شود و آن ذخیره طلای مملکت می باشد .

آقای سید مرتضی ونوق گفت چطور طبع اسکناس در خارجه وذخیره طلا هم در خارجه است وتا مملکت توازن واردات و صادرات نداشته باشد تبدیل واحد پول بطلا آنهم باین طریق ذخیره‌اش در خارجه باشد هیچ مورد ندارد ، اگر ذخیره مادر مملکت خودمان بود و توازن واردات وصادرات هم بود جای هیچ نگرانی نبود . اگر اسکناس کاغذی منتشر شد ومردم طلای آن راخواستند این طلا که در مملکت نیست چطور رفتار خواهد شد ؟ مطلب دیگر موضوع اسعار است که کمیسیون بودن را ۹ تومان معین کرده ولی وقتی که بیانك مراجعه می شود تازه بانك بودن‌ندارد که بفروشد خواستم آقای وزیر مالیه توضیحی دراین‌باره بدهند .

وزیرمالیه گفت اسکناس باید طبق قانون طبع و توزیع شود ؛ پول هم تبدیل بطلا شود که خواهد شد. راجع به توازن واردات و صادرات آنرا باید تمام اهالی مملکت سعی کنند که حاصل شود . در خصوص تبدیل واحد بطلا باید عرض کنم که نقره درتمام ممالك ثبات نداشته و نرخ معینی ندارد وتمام ممالك اقدام به تغییر واحد پول‌خود بطلا کرده‌اند و وقتی که واحد پول طلاشد نباید هرکس طلادر جیب داشته باشد ، بلکه باید پول کاغذی باعتبار طلای ذخیره رایج باشد .درباره مخارج هم لازم بتوضیح است که مابرای تشکیلات ضرابخانه خود صدهزار تومان منظور کرده بودیم ولی آن‌اعتبار برای ضرابخانه سابق‌بود و حالا که میخواهیم طرز آن‌راعوض کنیم البته باید این مخارج راعهده‌دار شویم برای طبع اسکناس هم ۳۱هزار لیره‌از محل فرع ذخیره مملکت‌اعتبار داده‌شده که به تصویب مجلس هم خواهد رسید و تمام‌مخارج حمل ونقل وخریدن ادوات وغیره از این اعتبار پرداخته میشود.

آقای کازرونی سئوال کرد آیا فرعی‌که اسم برده شد باندازه این مبلغ هست‌یا خیر ؟ و آقای تقی زاده توضیح داد که زیادتر هم می باشد.

لایحه پیشنهادی وزارت مالیه به اکثریت ۷۳ رای‌از۹۱رای به‌تصویب رسید .

متخصصین ضرابخانه

دشتی

روحی

بعد لایحه استخدام‌دونفر متخصص جهت ضرابخانه‌از آلمان‌مطرح گردید وآقای دشتی‌پرسید کاراین‌متخصصین چه خواهد بود ؟ وآقای وزیر مالیه توضیح داد که نصب ماشین های جدید برعهده آنهااست‌و در جواب آقای‌روحی که‌اظهارداشت حقوق‌آنها زیاداست‌وزیرمالیه گفت ماباشخاصی که درطهران هستند ماهی دویست سیصدتومان حقوق میدهیم ، این اشخاص‌کارآگاه و متخصص هستند وما از وجود آنها استفاده می کنیم. استخدام این قبیل اشخاص برای مملکت ضرورت دارد .

نسبت‌باین لایحه نیز رای گرفتند وتصویب شد .

(نقل ازاطلاعات دوم‌اسفندماه ۱۳۰۹)

کدامیک؟ این یا آن، یا هردو؟!

دکتر ضیاءالحق ناوی

مقدمه را از کنکور دانشگاه شروع میکنیم.

چون دانشگاههای ایران ظرفیت قبول کلیه دیپلمه‌های دبیرستانهای کشوررا ندارند برای جلوگیری از هرگونه تبعیض و نور چشمی نوازی‌و اعمال نفوذ، ضابطه‌ای بنام مسابقه یا «کنکور» در کار آورده‌اند تا حقی از کسی ضایع نگردد و نالایقی جای لایقی نگیرد . در روز معینی مسابقه آغاز میشود وبتناسب اهمیت پس از دو یا چندروز پایان میپذیرد.

عده‌ای از نخبه‌ها و محصلین طرازاول را دانشگاه تهران برای خود انتخاب میکند ، عده‌ای که از لحاظ‌استعداد ومعدل‌در رده‌های بعدی قرار دارند به‌ترتیب بدانشگاههای شهرستانها و موسسات ملی آموزش عالی روی می‌آورند!

در این میان سر جمع - کثیری از دانشجویان دیپلمه بی‌کلاه میماند. آنعده ازاین بلاتکلیفها که استطاعت‌مالی ندارندیابادارات دولتی‌متوسل میشوند و یاکاری آزاد برای تهیه قوت لایموت بدست می‌آورند . میماند طبقه‌یی‌که از امکانات مالی بقدر کافی برخوردارند و تحمل زندگی پرخرج‌اروپاو آمریکابرایشان مهم نیست ، در نتیجه راه وبتحصیل در دانشگاههای خارج می‌پردازند.

من نمی‌خواهم از مشکلات تحصیل‌درممالك خارج‌صحبتی بمیان آورم و بگویم مشکل زبان،مقررات‌سخت‌دانشگاهی مسئله مسکن وخوراك و عدم آشنائی بعادات وسنن محلی دشواریهای زیادی در راه تحصیل غریبه‌ها بوجودمیاورد من نمیگویم که آزادی بیش از اندازه ممالك غربی ووفور مراکزعیش ونوش‌و تفریحات سالم و غیر سالم قاتل وقت گرانبهای‌جوانان دانشجوست واین دانشجویان بعلل فوق‌الذکر کمبودی‌از دانشجویان فارغ‌التحصیل دانشگاههای داخلی دارند . میخواهم عقاید طبقات اجتماع را برای آنها بازگو کنم :

۱- عده‌ای براین عقیده‌اند که از حضرات مذکور بجز عده‌ای قلیل که حقیتاًزحمت کشیده و عمیقا بتحصیل پرداخته‌اند بقیه بقول معروف مالی نیستند، تخصصهای - جانبی آنان (رقص - آشپزی - آوازهای فرنگی - اسکی روی آب و برف و غیره) بر تخصص اصلی- میچربد و بالاخره از اکثر آنهانمیتوان بنام یك متخصص حسابی استفاده کردو خصوصا بعلت دوری چندین ساله از محیط ایران نمیتوان و نباید کاری مستقل به‌آنها ارجاع کرد.

۲- گروهی دیگر میگویند فارغ التحصیلان دانشگاههای ایران با اینکه دستشان در کارهای عملی کاملا آزادبوده وهر نوع تجربه‌ای برایشان آزاد میباشد ولی چون علوم نظری را خوب نمیدانند عامل کم علم میباشند ، مبنای‌علوم نظری آنان جزوه‌هائی است که معلم در چهل سال پیش ترجمه کرده و اکنونهم آنرا بزور بخورد محصل میدهد.

معلمین محقق نیستند وبا قافله پیشرو تمدن ارتباط ندارند، اکثر استادان چون در کارهای مختلف سرمایه گزاری کرده و یابرای‌اعاشه بکارهای‌دیگری‌اشتغال‌میورزند فرصت مطالعه واِفاضه‌ندارند ودرس را بصورت اسقاط وظیفه میدهندنه بمعنی واقعی درس. غافل از اینکه دست محصل را کسی نبسته است وخود میتواند از هر مملکتی که مایل باشد جدیدترین کتب علمی‌را بخواند ومطالعه کند.

واما من هیچکدام از این دو عقیده را قبول ندارم ،علم وطن ندارد. درهرجا که کسی دانشی‌آموخت، آموخته‌است. هم بین تحصیل کرده‌های دانشگاههای خارج مردمان بصیر دانشمند ارزنده وجود دارد وهم‌بین فارغ‌التحصیلان ایران . تبعیض بر مبنای دانشگاهی که‌شخص در آنجا تحصیل کرده غلط است و هرکسی‌در هر مقام باعث رواج این عقیده شود کار خطرناکی را مرتکب میشود و تخم نفاق میکارد و خود بخود اقدام بتحقیر و تخفیف دانشگاههای ایران میکند. دوستی دارم که کار مهمی دردستگاه دولت دارد، برای‌بهداری سازمانش‌احتیاج بیك طبیب داشت، طبیبی را بوی سفارش کردم ، قبل‌از اینکه بپرسد چه تخصصی دارد و چند سال تجربه دارد ودر چه‌سازمانهائی کارکرده است، اخطار کرد که اگر دیپلمه ایران باشد نمیتوانم او را استخدام کنم !پرسیدم مگر خودت‌دیپلمه کجا هستی که دهها متخصص خارجی‌را اداره میکنی ؟

تنها همین یك مورد‌نیست، بلکه متاسفانه در سازمانهای ملی و دولتی بموارد مکرر برخورد میکنیم‌که این‌زمزمه نامطبوع را تبلیغ و ترویج میکنند . عجیب‌این است که دیگران ما و دانشگاهمان را قبول دارند .ما خودمان‌کاسه از آش داغتر و از پاپ کاتولیکتریم و این را خود شکنی میگویند و کاملا نادرست و یادگار دوره‌تسلط اروپائیان بر مشرق زمین میباشد ،یادگار زمانی که امریکائی و اروپائی راارباب وصاحب میخواندند . این بساط باید برچیده شود . تصور نشود که نگارنده منظورش دفاع متعصبانه از دسته خاصی است بعکس ، چون من هم فارغ‌التحصیل ایران‌و هم‌متخصص ازفرانسه هستم بخودحق میدهم‌منصفانه موضوع را حلاجی نمایم و نظر بدهم. باید ملاك قضاوت در مورد افراد، کیفیت کار و استعداد و لیاقت و فهم و دانش آنها باشد نه هیئت نامتجانس ونه لهجه خارجی داشتن و توقف مدتی کم و بیش طولانی درخارج ازوطن.

ایران بدانشگاهش مباهات میکند، عده‌ای از فارغ - التحصیل‌های ایران درکشور های‌پاکستان‌وحجاز ومراکش و دیگر ممالك بعنوان‌مشاور، در امور پزشکی راهنمائی و ارائه طریق میکنند . بعلاوه در مملکت خودمان مگر نه اینکه آقای‌دکتر مقتدر مؤدهی دیپلمه دانشگاه تهران است واکنون در مقابل چشم دهها فارغ‌التحصیل و متخصص کشورهای خارج بریاست دانشکده پزشکی انتخاب‌شده است ؟

امیدوارم مدیران و مسئولان سایر دستگاههای مملکتی نیز این نظر را بپذیرند و مراعات کنند و بحکم تعصب غلط موجب نابودشدن وبهدر رفتن لیاقتها و استعدادهای درخشان جوانان ایرانی‌نشوند وبدون در نظر گرفتن‌اینکه کی در کدام کشور و در کدام دانشگاه درس خوانده است همه قضاوتمان را روی این اصل استوار سازیم که کی چگونه درس خوانده و چند مرده حلاج است ؟

مسائل روز از نظر خوانندگان اطلاعات

تأمین مسکن

در طرح ۲۵ ساله تامین‌مسکن در مناطق شهری که بوسیله کارشناسان بانك رهنی ایران تهیه شده ، ضمن دادن این نوید که با اجرای طرح مذکور، هرخانوار ساکن مناطق شهری ، در پایان ۱۳۷۰ صاحب یك واحد مسکونی خواهد شد ، مشکلاتی را که در حال‌حاضر پیرامون احداث مسکن برای طبقات با درآمد متوسط و بخصوص‌طبقات کم‌درآمد وجود دارد موردبررسی قرار گرفته وراه حل‌هائی برای رفع این مشکلات ارائه شده است .

از آنجمله در تجزیه و تحلیل مشکلات موجود ، مشکل اساسی تامین مسکن پائین بودن درآمد سرانه افراد یادآوری شده ، که برای رفع این مشکل نیز نیاز بطول زمان و رشد اقتصادی‌و اجتماعی مطلوب میباشد .

ولی باید توجه داشت که در چهار چوب وضع فعلی از همه امکانات بالقوه که در این زمینه وجود دارد استفاده نشده و موانعی که رفع آنها آسان بنظر میرسد مانع سرمایه گذاری های مکفی برای احداث واحد های مسکونی ارزان قیمت گردیده است .

نکته قابل یادآوری اینست که در سالهای اخیر بخش عمومی فعالیت ثمربخشی در جهت‌احداث مسکن از خود نشان نداده وبا وجود تائید مشکل مسکن در مناطق شهری ، بخش عمومی باستناد اینکه بخش خصوصی ، اشتیاق زیادی بسرمایه گذاری در این رشته از خودنشان‌میدهد، سرمایه گذاری در ایجاد واحدهای مسکونی ، را مصلحت ندانسته و در اثر پیروی از این سیاست بنابه گزارشی که‌بوسیله کارشناسان بانك مرکزی‌ایران تهیه شده و مورد استناد طراحان برنامه ۲۵ ساله بانك رهنی‌ایران نیز قرار گرفته ، از تعداد ساختمانهای احداث شده ویا تکمیل گردیده در سالهای اخیر کاسته شده است .

خلاصه مطلب اینکه با آهنگ رشد سریعی که کشور ما در جهت توسعه و تکامل دارد و یك مرحله انتقالی را به سوی صنعتی شدن طی میکند افزایش احتیاج به مسکن در مناطق‌شهری‌زیادتر از همیشه محسوس است وازهم اکنون باید اقدامات دامنه‌داری درامر احداث‌واحدهای‌مسکونی‌جداز جانب بخش عمومی وچه از طرف بخش خصوصی شروع شود تا با این اقدام علاوه براینکه عقب ماندگی های گذشته‌جبران گردد، قدمهای موثری نیز درجهت‌تامین نیازهای آینده نیز برداشته‌شود.

احمدمرادی

اطلاعات مردم

نامه‌ایکه نرسیده

مدتی پیش شکایتی به امضای آقای دکتر فقیه در آن جریده‌درج شده بود که چند روز بعد مجددا تکرار گردید . موضوع شکایت این بود که کتابی از مشهد به تهران فرستاده بودند و بدستشان نرسیده بود . مدتی بعد در صفحه شهرستان های روزنامه پاسخی از مدیر کل پست‌و تلگراف خراسان درج شده بود که «اگر ایشان مدرکی دارند مراجعه کنند .»

بنظر من این جواب قانع کننده نیست و بایستی سعی شود که وضع پستی بهبود یابد . زیرا در تاریخ ۴۸۹۰۱ نامه‌ای سفارشی از مشهد به رشت ارسال داشتم ، این نامه در تاریخ۴۸۹۰۱۷ بدست گیرنده رسید و نامه دیگری در تاریخ ۱۹ دیماه بتهران فرستادم که درست پس از یکماه‌ویك روز یعنی در تاریخ ۲۰ بهمن ماه هنوز بدست گیرنده نرسیده است ، لذا تقاضا خود را مجددا تکرار و درخواست رسیدگی بوضع پست را مینمایم .

بهروز جهاندوست - مشهد

جوانان هیپی

چند روز قبل ضمن عبور از خیابانی متوجه شدم که جمعیت انبوهی در اطراف چند جوان که خود را بشکل هیپی ها در آورده بودند جمع شده‌اند ، وقتی در کنار جمعیت قرار گرفتم ، براستی مبهم نتوانستم از تعجب باز مانم ، زیرا این جوانان که هموطن ما بودند خودرا بقیافه های عجیب و غریبی درآورده بودند که از یك جوان که بایستی در این دوره اززندگی بدنبال کسب علم و دانش باشد بعید بود . من نتوانستم با این جوانان لجام گسیخته مطلبی را در میان بگذارم ، ولی مسلم است که آنها دارای خانه وخانواده و حداقل پدری و مادری هستند، چرا والدین آنها ، فرزندان خود را طوری تربیت نمیکنند که وقت عزیز خود را باینگونه کارها نگذرانند .

غلامرضا قدرتی

ولی‌الله خانمحمدی انتقال دبیر ادبیات

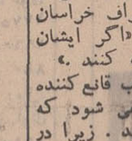

امروز فرزندم که درمدرسه بوعلی سینای تجریش تحصیل میکند ، گریه‌کنان آمد و اظهار داشت میخواهند معلم ادبیات کلاس سوم متوسطه را عوض کنند وازلحاظ اینکه خدمت این معلم سالها دراین مدرسه توام با موفقیت برای شاگردان بوده است، سایر شاگردان هم از تعویض دبیر آنهم در وسط سال تحصیلی نگران هستند ، لذا از وزارت آموزش و پرورش تقاضا می شود از این نقل و انتقال جلوگیری کند. زیرا خود این مدرسه و دانش آموزان بوجود این معلم نیاز فراوان دارند . مادر دانش آموز

عبور کامیون ممنوع شود

بارهاست که تقاضا کرده‌ایم خیابان خورشید را بسبب کمی عرض آن یا یکطرفه بدون حق توقف در کنار خیابان اعلام کنند و یا اینکه ورود کامیون های‌بزرك را از این خیابان موقوف نمایند . زیرا این خیابان حتی خط کشی هم ندارد که عابر بداند از کجا باید خود را به آنطرف خیابان برساند .

امیرهوشنك سیف ترمیم جاده اسفالت شهرری

من ساکن خیابان سپهبدرزم‌آرا هستم هرروز که از این‌خیابان‌عازم محل کارم هستم براختیار تاسف می خورم چون بار ها مشاهده نمودم برای چندمین‌بارحتی درفصل نامساعد خیابان هائی مثلا آفاتولفرانس و یا خیابان بروان است لکه‌گیری شدولی این‌خیابان پرازدحام و باریك حتی یکبار هم لکه‌گیری نشده است .

من توجه مسئولین امر را به‌این خیابان مهم و پر رفت‌و آمد که قریب ۲۰ کارخانه که هر کارخانه حداقل ۱۰۰۰ کارگر دارد وهرروز چند تصادف فقط بخاطر دست‌انداز های هولناك روی میدهد جلب‌می کنم .

وقتی که یك معلم منتقل میشود

همین چند وقت پیش بود بخشنامه‌ای به مدارس تهران فرستادند که‌بهیچوجه امکان انتقال معلم از یك بخش ببخش دیگر ممکن نیست و معلمینی که از این سر شهر به آن سر شهر میروند و بار گران تدریس را بردوش می کشند و دلشان فقط باین خوش است که بافتخار معلمی نائل آمده‌اند و به مردم خدمت می کنند زحمت‌بخودشان ندهندو اینطرف و آنطرف ندوند و دست بدامان توصیه و سفارش بالائی ها نشوند و دردسربرای خودشان و مدرسه و بخش مربوطه تولید نکنند . تا اینجای قضیه دستوری است بسیار محکم و عالی و کاملا منطقی .یعنی موضوع ندارد در این موقع سال که‌چهار ماه از سال تحصیلی می گذرد، وسازمان مدارس تازه سرو سامانی گرفته و هر معلم ما دبیر کار و مسئولیت خود را دریافته و مشغول بکار شده است ، بیائیم و این نظم و ترتیب را بهم بزنیم . از طرفی بخشنامه پشت بخشنامه صادر می شود که کلاس ها بی معلم نماند کادر معلمین هر دبیرستان و دبستانی تکمیل باشد و مخصوصا مدارس ملی کلاس های خود را بی‌معلم نگذارندوالا چنین و چنان میکنیم ، مدرسه را تعطیل میکنیم و مدیر را توبیخ میکنیم ولی ناگهان در این وقت سال یعنی چهار ماه از سال تحصیلی گذشته یکروز می‌بینیم که فلان خانم بمدرسه نیامده است .دو روز غیبت ایشان را تحمل میکنیم ، از بخش مربوطه سئوال می کنیم ، اظهار بی‌اطلاعی می کنند و بامید اینکه خانم شاید کسالتی دارند و پس از بهبودی برمی گردند . به تحقیقات خودمان ادامه میدهیم و بالاخره پس از چند روز دستگیرمان می شود که ایشان بمدرسه دیگری منتقل شده‌اند . اگر وزارت آموزش و پرورش عقیده دارد و در این مورد بخشنامه هم صادر می کند که در این موقع سال هیچکس را از هیچ جا منتقل نکنند ، پس چرا اول خود قولش را نقض می کند و با این عمل کلاس‌ها را بی‌معلم و شاگردان را بلاتکلیف می گذارند . از این گذشته بدون اینکه اطلاعی ببخش مربوطه داده شود و قبلا آنها را در جریان بگذارند دستور انتقال معلمی را از یك نقطه به نقطه دیگرصادر می کنند و وقتی همه کار ها انجام شد آنوقت است که نامه ببخش و مدرسه می رسد که بعله ، فلان آقا یا خانم‌معلم بفلان بخش منتقل شده‌اند و ما مدتها باید اینطرف و آنطرف بزنیم تا معلمی که بتواند آن مواد را تدریس کند پیدا کنیم و آنهم وقت می خواهد . خلاصه یك بام‌و دوهواست . آن بخشنامه راباور کنیم و یا این ابلاغ را ؟

مهین پزشکپور

وزیربهداری دستور دادکه تشکیل کمیسیون در ساعات اداری ممنوع سود

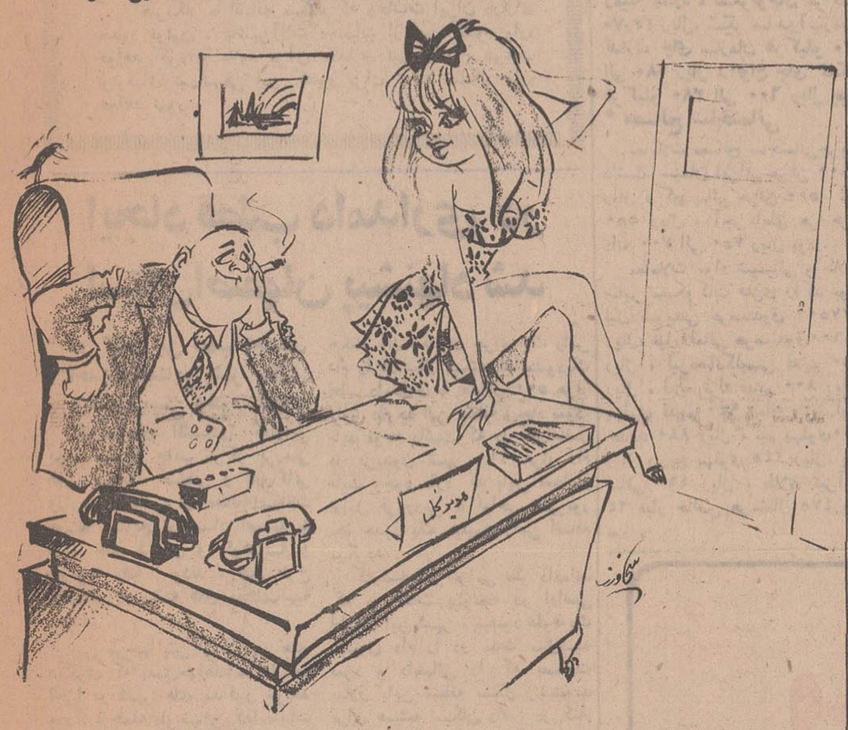

مدیرکل- جونی مثل اینکه ازاین به‌بعد باید کمیسیون‌هارو یه‌جای‌دیگه‌ترتیب‌بدیم!!

اطلاعات مردم

۳۱۱۰۸۰

همه روزه ازساعت ۶ تا ۷ بعد ازظهر نظرات شمارا منعکس می کند

تلفن دربازار آزاد

حدود بیست سال قبل که‌هنوز تهران لوله‌کشی نشده بود ، معلم من می‌گفت اگرقرارباود لوله‌های‌آب در روی زمین قرار بگیرد ،تابحال تمام تهران لوله کشی‌آب شده‌بود، ولی بالاخره حالا در زمانی هستیم که تقریبا تمام تهران و حتی شمیرانات لوله‌کشی شده است ، ولی با اینکه شرکت تلفن قبل‌از سازمان آب بوجود آمده است ، هنوز نتوانسته است به متقاضیان تلفن بدهد . درحالی که نیمی از بهای تلفن را قبلا دریافت میدارند ولی پس از گذشت دو سال بازهم موفق بدریافت تلفن نمیشویم و بهمین دلیل بازار آزاد تلفن قیمت های سرسام‌آوری پیدا کرده و گاه برای خرید یك شماره تلفن بایستی مبلغ۲۰هزار تومان‌پرداخت لذااز مسئولین تقاضا دارد با ترتیب دادن یك برنامه صحیح و حساب شده این نقص را از شهر تهران برطرف کنند .

محترم ربیع‌زاده - دارنده فیش شماره ۱۱۵۶۵۷ مورخ ۴۶٫۱۱٫۱۱ واقع در خیابان زرتشت

گوشت سفارشی

۳۱۱۰۸۰

در اول خیابان کامیاب شرقی واقع در سی متری نارمك ، یك قصابی گوشت گوسفند فروشی وجود دارد که هر موقع از روز یا شب مراجعه کنیم گوشت ندارد ، ولی برای بعضی از مشتریها گوشت دارد که جلوی نظر خریدار قرارنگرفته است‌وقتی علت را سئوال میکنم ، می گوید : ایشان قبلا سفارش داده‌اند ومثل اینستکه بابت سفارشات حق‌الزحمه جداگانه دریافت میکند ودیگراحتیاجی بفروش گوشت برای سایر مصرف کنندگان ندارد.لذا تقاضا دارد از شهرداری بازرسی‌باین موضوع‌رسیدگی نماید .

محمد احمدی

تقویم اطلاعات

شنبه - دوم اسفند ماه ۱۳۴۸ - چهاردهم ذیحجه ۱۳۸۹ - بیست و یکم فوریه ۱۹۷۰

ساعات شرعی

استخراج‌دکتر ریاضی کرمانی

اذان صبح ساعت ۵و ۱۳ دقیقه . طلوع آفتاب ساعت۶و ۴۵ دقیقه . ظهر شرعی ساعت ۱۲ و۱۸ دقیقه .اذان مغرب ساعت ۶ و۱۰ دقیقه .

کانال ۲ - ۹

برنامه امشب

۱۶-۳۰ اسلاید و موزیك
۱۷-۰۰ اعلام برنامه
۱۷-۰۲ اخبار
۱۷-۰۵ کودکان «کارتون- بازی بازی - زیر گنبد کبود چیستان . چکار کنم »
۱۸-۰۰ نخستین‌اردوی‌رهبران خردسال پیشاهنگی
۱۸٫۳۰ نوجوانان (مجله هفتگی)
۱۹-۰۰ ترانه ایرانی
پریوش وگلچین
۱۹-۰۶ کار
مصاحبه با چند عکاس
۱۹-۳۰ افسونگر
۲۰-۰۰ مسابقه بی سابقه
۲۰-۳۰ مشروح اخبار همراه بافیلمهای خبری
۲۱-۰۰ پیتون‌پلیس «۳۵۳»
۲۱-۴۰ پیتون‌پلیس «۳۵۴»
۲۲-۰۵ هفت‌شهرعشق
۲۲-۴۰ سرگرمی «خانه قمر خالم»

برنامه نیمروز فردا

۱۲-۳۰ اعلام برنامه
۱۲-۳۲ کودکان
۱۲-۴۵ فیلم مستند
۱۳-۰۰ پیتون‌پلیس
۱۳-۳۰ اخبار همراه با فیلم

های خبری

۱۴-۴۵ موسیقی‌اصیل‌ایرانی
۱۴-۰۰ ادبیات جهان
۱۴-۳۰ دنیای بانوان

برنامه دوم

کانال ۳

برنامه امشب

۱۸٫۰۰ آهنگهای درخواستی
۱۸٫۳۰ اعلام برنامه
۱۸٫۳۲ تدریس زبان فرانسه
۱۹٫۰۰ جنك هفته
۱۹-۳۰ فیلم جاد
۲۰٫۳۰ مشروح اخبارهمراه بافیلمهای خبری
۰ -۲۱ سرگشت
۲۱٫۳۰ موسیقی ایرانی
۲۲٫۰۰ برنده بجا (مسابقه)
۲۲٫۳۰ درباره موسیقی
۲۳٫۰۰ احبار
۲۳-۳۰ موسیقی جاز

تلویزیون آمریکا

برنامه امشب

۱۶-۵۵ داستان موفقیت
۱۷-۲۵ اطلاعات مخصوص
۱۷-۵۵ برنامه «تهران بیل بورد»
۱۸٫۰۰ خلاصه اخبار
۱۸-۱۵ برنامه آینده‌تلویزیون
۱۸-۱۶ مسابقه دانشگاهی
۱۸-۴۰ ماهیگیر پرنده
۱۹-۰۵ دشت سبز
۲۰-۰۰ گاری‌مور
۲۱-۰۰ ماموریت دراعماق‌دریا
۲۱-۳۰ هاریگان‌ویسو
۲۱-۵۵ برنامه «تهران بیل‌بورد»
۲۲-۰۰ آخرین اخبار
۲۲-۵۵ فیلم سینمائی

تلویزیون آموزشی

برنامه امشب

۱۶-۰۰ آهنگها وچشم‌اندازها
۱۶-۳۰ برنامه کودکان
۱۶-۵۰ فیلم آموزشی
۱۷-۰۵ فیزیك دوره اول
۱۷-۳۰ برنامه هنری
۱۷-۴۵ ریاضیات سال اول
۱۸-۱۰ فیلم آموزشی
۱۸-۲۵ شیمی دوره اول
۱۸-۵۰ انگلیسی دوره اول
۱۹-۱۰ علوم اجتماعی
۱۹-۳۰ فیلم داستانی

جدول کلمات متقاطع

شماره ۴۱۶۴

افقی: ۱- سابقا جزء تنقلات بود و حالاجای خود را در بین دانه های روغنی باز کرده است ۲- سنگین و متین- رقص دونفری- حیوان‌تیزتك ۳-خراب شده - مخالف و دشمن - پروصور حیوانات - حیوان اهلی است و برای حیوان‌وحشی‌میگذارند ۴- ترکیب آهن و ذغال- خوردن-انقلابی معروف فرانسه که‌در حمام کشته شد - لعن و نفرین ۵- پای اصلی سفره هفت‌سین -فلزسنگین -محافظ و تیمار کننده اسب ها- ۶- بوی رطوبت - میهمانی شب - بالا ترین درجه در ارتش ایران ۷-بچه به‌پستان مادر می‌زند - بسیار زشت و نفرت‌انگیز - حرف همراهی عرب - تصدیق‌روسی ۸- کج‌بریدن - آش - خسته بسیار میزند - عدد نغمه خوان ۹- نت‌ماه - عرب شمسی و قمری آنرا دارد - شهری زیبا در ساحل مدیترانه - از ضمایر متصل ۱۰- وظایف محصل - شاهدها - دریا ۱۱- طرب و شادی - ارضی و سماوی آن از جان شما دور باشد- همیشگی وپیوسته ۱۲-اشاره بدور- فرق‌سر - چاپ کردن در روزنامه- خانه یا یك خط‌شعر ۱۳- دیوار - روحانی آتشکده - محل و مکان - علاقمند و دلبسته و عاشق ۱۴-آن طرف- وسیله لازم دربنائی - اینطور منسوب بیك است ولی آخرش را عوض کنید منزل و خانه خواهدشد ۱۵- مکتب اصالت وجود .

عمودی :۱- نام‌اصلی چنگیزخان مغول - جزیره‌ای در حکم یك‌قاره ۲-گندم‌وجوی‌فارس -دایرةالمعارف امریکا ۳- نوعی سقف آجری - لقب شاهان پیشدادی - مادر تازی- بازی با زغال و گچ در روی چند خط متقاطع ۴- پسوند گرایش کننده - فلز هادی - زیر سرمی گذارند -نزدیك‌ترین شهر بتهران ۵- نان‌پز و نان‌فروش - قدم یکپا- ورم و برآمدگی جلدی۶- ازپسوند های فارسی - ستارگان- آسودگی خاطر ۷- دانشمند و با فضیلت -از ساز های قدیمی ایران که اینك در هند و افغانستان رایج است - اگر در دریا نبود در دهان‌بجوئید- بنده و جنابعالی ۸- سریع و زننده - از اقسام سرو - قسمتی ازاوستا- روح و روان ۹- پایه و رکن -حرف حق چنین است - آن نیست که گه تند و گهی خسته رود - وزیر خارجه معروف دوران ایزنهاور در آمریکا ۱۰- پدر و مرد پیر - کمیابها - به شش‌میزنند که‌برخیزد ۱۱- وخشتوی - شهر جاودان - حمله کردن و یورش بردن ۱۲ - راه میان‌بر - کالا و مال‌التجاره - ماه اول زمستان - فرم و صورت ظاهری ۱۳- میگویند از کنده بر میخیزد - هوش کوتاه - یار و مدد کار مرد - گرفتار شده ۱۴- از اقسام حکومت - بارطب بهم میبافند ۱۵- شجاع و دلیر و نام‌آور -صاف و بدون اعوجاج .

حل جدول شماره ۴۱۶۳

بازار حبوبات بی رونق است

معاملات حبوبات در حدود مصرف انجام میشود
قیمت اغلب اقلام حبوبات پائین آمده است

بازار معاملات حبوبات جز یکی دو قلم آن تعریفی ندارد و بعلت عدم صادرات قیمت حبوبات برخی اقلام حتی تا نصف تقلیل پیدا کرده است.

معاملات حبوبات اکنون درحدود مصرف انجام میگیرد. علت اصلی ثبات قیمت حبوبات، گرانی گوشت میباشد که موجب شده تعدادی از خانواده ها گوشت کمتری مصرف کنند و در نتیجه از مصرف حبوبات نیز بهمان نسبت منصرف شوند.

موضوع دیگر که در وضع موجود بازار حبوبات موثر است ازدیاد محصول در سال گذشته میباشد. قیمت برنج نیز در مراکز تولید قدری ترقی داشته، ولی تاثیری در روی موجودی برنج تهران نداشته است.

در مراکز تولید، قیمت برنج از نوع اعلا ترقی کرده است و این ترقی قیمت در هر کیلو بین یک ریال و نیم تا دو ریال و نیم بوده ولی قیمت انواع برنج از نوع وسط تفاوتی نکرده است.

بازار تبریز

بازار تبریز در ظرف هفته گذشته نسبتا جریان داشت و کالاها در حدود مصرف معامله میشد. بهای گندم هرتن ۶۸۰۰ الی ۷۴۰۰ ریال، جو هرتن ۴۱۰۰ الی ۵۰۰۰ ریال، آرد نول کیسه ۸۰ کیلوئی ۸۰۰ الی ۸۲۰ ریال، برنج صدری درجه یک هرکیلو ۳۱ ریال، سیاهدم اعلا هرکیلو ۳۴ ریال، برنج چمپا هر کیلو ۱۱٫۵۰ ریال، برنج ماشینی درجه یک هرکیلو ۱۸ الی ۲۲ ریال، عدس هرکیلو ۶ ریال، لپه ریز خوب هرکیلو ۱۴٫۵۰ ریال، لوبیای درشت هرکیلو ۱۷ ریال، «زمینه خیلی کم» چشم بلبلی هرکیلو ۳۰ الی ۳۷ ریال، سیب‌زمینی هرکیلو ۳ الی ۴٫۵۰ ریال، پیاز هرکیلو ۶ ریال، روغن حیوانی هرکیلو ۱۸۰ الی ۲۰۰ ریال بود.

* **پوست وپشم**

معاملات پوست و پشم نسبتا جریان داشت. پوست گوسفندهر جلد ۲۲۰ الی ۲۴۰ ریال، پوست بز با مو ۷۵ الی ۸۰ ریال، سالامبور درجه یک ۱۷۰ الی ۱۸۵ ریال، سالامبور درجه دو ۱۳۵ ریال، سالامبور درجه سه ۸۵ الی ۹۰ ریال، پشم ناشوی متفرقه الوان هرکیلو ۶۳ ریال، پنبه هندرولت هرکیلو ۳۵ الی ۳۹ ریال بود.

* **قندوشکر**

معاملات قند و شکر در حدود مصرف بود. قند میاندوآب زمینه ندارد. قند رضائیه زمینه ندارد. قند کلوخه شهری درجه یک هرکیلو ۳۵ ریال، قند حبه هرکیلو ۳۶ ریال، قند فریمان مشهد هرکیلو ۳۹ ریال، قند ورامین هرکیلو ۴۰٫۴۵ ریال، شکر روسی معمولی زمینه ندارد، شکر روسی کریستال زمینه ندارد، شکرقوچان هرکیلو ۴۲٫۷۰ ریال، شکر میاندوآب زمینه ندارد، چای سازمان هرکیلو ۱۳۰ الی ۱۸۰ ریال، انواع چای کلکته هرکیلو ۳۸۰ الی ۶۰۰ ریال بود.

* **مصالح ساختمانی**

معاملات مصالح ساختمانی جریان داشت. سیمان ایرانی هرتن ۱۹۰۰ ریال، گچ بنائی هرتن ۵۰۰ الی ۵۵۰ ریال، آجر ابلق هر هزار دانه ۷۰۰ الی ۷۵۰ ریال بود.

معاملات مواد شیمیائی و طلا و سایر مسکوکات فلزی راکد بود. نیل سویسی هرصندوق ۱۷۷۵۰ ریال، نیل آلمانی هرصندوق ۱۶۶۰۰ ریال، لیره انگلیسی قدیم ۸۸۰ ریال، لیره ترک قدیم ۸۰۰ ریال، پهلوی قدیم ۹۴۰ ریال، پهلوی جدید ۸۸۰ ریال، نیم پهلوی ۴۵۰ ریال، ربع پهلوی ۲۴۵ ریال، پنج مثقالی ۴۶۰ ریال، طلای تیزآبی ۲۴ عیار خالص هرمثقال ۴۷۵ ریال بود.

مراسم باشکوه سالروز سازمان دفاع غیرنظامی دریزد

بمناسبت دوازدهمین سالروز تاسیس سازمان دفاع غیرنظامی کشور مراسمی از طرف شهردار درسالن فرمانداریکل یزد برگزار گردید. درآغاز مراسم پیام شاهنشاه آریامهر وسیله آقای دبیران فرماندار کل یزد قرائت و ضمن بیانات پرشور خود همکاری صمیمانه فرمانداریکل یزد را با آنسازمان اعلام و ازخدمات صادقانه تیمساز سپهبد کوششی رئیس سازمان دفاع غیرنظامی کشور تجلیل نمود. آنگاه آقای شریعتی‌شهردار و سرپرست سازمان دفاع غیر نظامی یزد ضمن عرض‌تشکر، هدف واهمیت ووظایف مهم و خطیر سازمان را مشروحا بیان داشته و از همه مردم درخواست کرد برای تقویت و پیشرفت هدفهای مقدس این سازمان اقدام و همکاری نمایند.

در خاتمه از آقای‌دبیران فرماندار کل یزد که مقداری از اعتبارات اصلاحی را برای ایجاد و ساختمان مرکز سازمان دفاع غیرنظامی در حوزه فرمانداریکل یزد اختصاص داده‌اند تشکر گردید و مراسم پس از عملیات اطفاء حریق که در میدانشاه انجام شد خاتمه پذیرفت در عکس فوق که صحنه‌ای از مراسم مزبور را نشان میدهد نفر اول از سمت راست آقای شریعتی شهردار یزد دیده میشود.

یك مسابقه جالب وابتکاری با ۱٫۰۰۰ جایزه

گل‌شانس

یك اتومبیل پیکان و سه بلیت مسافرت به اروپا از جوایز این مسابقه است

شرح این مسابقه ونحوه شرکت در آنرا همه خانمها و آقایان میتوانند در اطلاعات باتوان که در سراسر کشور منتشر شده است بخوانند.

دخانیات سیگار جدیدی تولید کرد

این سیگار دارای اسانس وبسته بندی آن‌شبیه سیگار تاج است.

دخانیات ایران نوع جدیدی سیگارفیلتردار بااسانس تولید نموده و در بسته بندیهای ۲۰ عددی که مشابه بسته بندی سیگار تاج است، بین مصرف کنندگان توزیع کرده است این نوع سیگار که فعلا بطورآزمایشی تولید میشود، باحتمال قوی بزودی با نام جدیدی ببازار عرضه خواهد شد.

خبرنگار ما مینویسد بموجب توافقی که قبلا برای فروش مقداری از توتونهای «ویرجینیا» و انواع توتونهای دیگر ایران با بلغارستان بعمل آمده است، مقدار دوتن توتون ویرجینیا و انواع دیگر، آماده ارسال به‌این کشور شده است تا پس از آزمایش های لازم ترتیب صدورمقدار زیادی از آنها باین کشور داده شود.

خبرنگار ما اضافه میکند که دخانیات ایران درازای صدور توتون، ماشین‌آلات دخانیات از این کشور وارد خواهد کرد و علاوه برآن مقداری نیز ازانواع مرغوب توتونهای تیپ‌شرقی این کشور برای تولید سیگار وارد خواهد نمود.

ایجاد قطب دامداری در استان اصفهان پیشنهاد شد

* **در کنار این قطب امکان احداث صنایع پنیر سازی وپشم ریسی وجود دارد**

کارشناسان اقتصادی که اوایل بهمن ماه از جانب مرکز بررسی های توسعه صنعتی و بازرگانی وزارت اقتصاد برای مطالعه امکانات توسعه صنایع در استان اصفهان به شهر های فریدن و کوهپایه و جرقویه رفته بودند، چند طرح مقدماتی در رشته های مختلف تهیه نمودند.

این طرحها پس از بررسی های دیگری که بعمل‌خواهدآمد، آماده اجرا در شهر های مذکور خواهد بود. ازجمله طرحهائی که امکانات آن از همه جهت در استان اصفهان وجوددارد، طرح ایجاد یك قطب بزرك دامداری با تمام‌صنایع‌وابسته به آن در فریدون شهر واقع در ۲۰ کیلومتری داران میباشد. دراطراف این شهر ۵۰۰ هزار هکتار مرتع قابل استفاده وجود دارد که هر هکتار آن تکافوی چرای یك راس دام را در سال میکند لذامیشودیك قطب دامداری با حداقل ۵۰۰ هزار راس دام در این منطقه ایجاد نمود. باید توجه داشت که در حال‌حاضر در فریدون شهر ۱۱۰ هزار دام ثابت وجود دارد که باین تعداداز اوایل فروردین تا اواخر شهریور ماه حدود یك میلیون راس اضافه میگردد.

کارشناسان اعزامی نظر داده‌اند که با کشت یونجه در اراضی اطراف این شهر، میشود علوفه‌یك میلیون دام را در مدت سال‌تهیه نمود و دامهائی را که بصورت ییلاق باین منطقه منتقل میشوند برای همیشه اسکان داد. در کنار طرح ایجاد قطب دامداری، کارشناسان، احداث کارخانه‌های پنیر سازی، پشم ریسی و دیگر صنایع وابسته راپیشنهادنموده‌اند.

علاوه بر طرحهای مذکور نظر کارشناسان براینست که در این منطقه یك کشتارگاه صنعتی نیز احداث شود.

منابع نفتی آلاسکا از مهمترین منابع جهان است

فشار نفت از چهار چاه آزمایشی در نزدیك منطقه اکتشاف «ب.پ» در دشتهای شمال آلاسکا پیش بینیهای سابق مبنی براین که منطقه خلیج «برود هو» ازبزرگترین منابع نفت جهان میباشد را تائید میکند.

دیلی تلگراف از قول‌یکی از مسئولین شرکت «موبیل» مینویسد که نفت از یك لوله باریك آزمایشی بنسبت ۳۰۰۰ الی ۴۰۰۰ بشگه در روز استخراج گردید. این نشان میدهد که تولید معمولی چند برابر تولید آزمایشی خواهد بود. این امر پیش بینیهای شرکت «اتلانتیك - ریچفیلد» در باره رسیدن تولید هرچاه به ۱۰ هزاربشگه در روز را تائید میکند.

از قرار معلوم در بزرگترین حوزه جهان که در کویت میباشد روزانه از ۱۰۰ چاه مقدار یك میلیون بشگه استخراج میگردد.

تاکنون «موبیل اویل» ۸ چاه در منطقه نشتهای شمالی الاسکا حفر نموده که ۵عدد آن بنفت رسیده است. «بریتیش‌پترولیوم» نیز از ۱۰ چاهی که حفر کرده در ۸ عدد آن به نفت رسیده‌است.

موتور دیزل لومباردینی

برای انواع کارهای کشاورزی و صنعتی بابیش از ۵۰ سال سابقه و تجربه

موتورپمپ از ۱ ½ الی ۶ اینچ؛ موتورژنراتور از ۲ کیلووات به‌بالا-از ۵ الی ۶۰ قوه اسب.

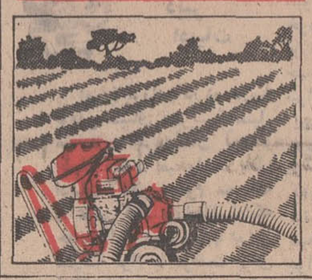

LOMBARDINI
FABBRICA ITALIANA MOTORI S.P.A

نماینده انحصاری
شرکت سهامی ایرتراکو

مایشگاه ودفتر مرکزی: خیابان آیزنهاور شماره ۵۸۲، تلفن ۹۵۷۶۰۶ - ۹۵۶۳۰۵
شعبه پخش درتهران: خیابان حافظ مقابل ۱۰ك هتل- تلفن ۴۲۷۶۴۰

وانت‌های مدل ۱۹۶۹

مزدا ۱

مخصوص جاده های سرسخت ومناسب باآب وهوای ایران ساخته شده است

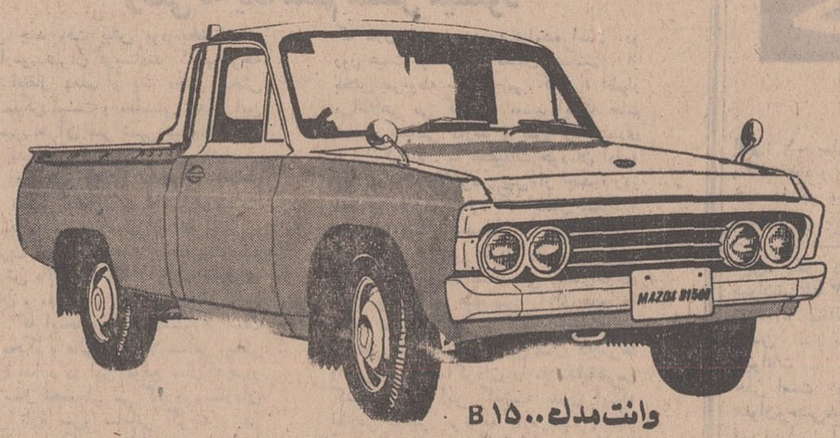

وانت مدل B ۱۵۰۰

بقدرت ۷۲ اسب - ۴ سیلندر، بظرفیت استاندارد ۱۰۰۰ کیلو، ۳ مسافر، با سرعت ۱۲۰ کیلومتر در ساعت

وانت مُدل ۱۰۰۰

بقدرت ۴۸ اسب - ۴ سیلندر - ظرفیت استاندارد ۵۰۰ کیلو ۲ مسافر، با سرعت ۱۰۰ کیلومتر در ساعت

● رادیاتور سه‌لول ● شاه فنروکمک فنرهای بسیارقوی ● بلبرینگ محکم چرخهای عقب

وسایر مزایای جدید، نشانهٔ برتری وانت های مزدا است.

From the world's most progressive automotive plant. **MAZDA** *Toyo Kogyo Co., Ltd., Hiroshima, Japan*

Manufacturers of the Mazda Rotary Engine: Licensed by NSU/Wankel

نماینده انحصاری درایران شرکت ایران کالا با مسئولیت محدود - خیابان خیام ۵۶۵ - ساختمان صادقی تلفن ۵۱۸۶۵ تا ۵۱۸۶۸

نمایشگاه: خیابان قزوین - روبروی پادگان جی پلاك ۱۹۲۶ - تلفنهای ۹۵۴۱۱۸ و ۹۵۵۸۳۶

وخیابان بوذرجمهری نو - شماره ۱۲۹۳ - تلفن ۳۵۳۵۷۲

لوازم یدکی درتمام ایران با قیمت مناسب وفراوان

یکی از مزایای تازه برای اعضای انجمن:

مسافرت تفریحی مجانی به‌اروپا...

بمنظور ایجاد همبستگی بیشتر ونفوذ پایگاه اجتماعی زنان ایران، کسانی‌که ازامروز تا اول اردیبهشت ۱۳۴۹ عضو انجمن باشند، یك تور مسافرتی رایگان نصیبشان میشود.

برای بدست آوردن اطلاعات بیشتر، لطفا با دبیرخانه انجمن دوشیزگان وبانوان (خیابان بهار - تلفن: ۷۵۶۸۳۱) تماس بگیرید.

استخدام!

بیمارستان و زایشگاه مجیدی
احتیاج به بهیار مامادارد تلفن ۶۲۶۳۷۹
۱-۲ آ-۵۰۴۱

maintenance engineer or technician
مهندس نگهداری و سرویس و تعمیر ماشین آلات صنعتی با چند سال سابقه کار و یا تکنیسین متخصص در این کار با حداقل ده سال سابقه کار برای یك کارخانه بزرك صنعتی جدید ـ التاسیس در تهران مورد نیاز فوری است داوطلبان بایستی زبان انگلیسی راخوب بدانند. رونوشت مدارك معلومات و سابقه کار با یك قطعه عکس خود را فورا به‌صندوق پستی شماره ۱۴۹۱ تهران ارسال دارند.
۱-۴ آ-۷۶۲۱۶

نعمیرکار و متخصص رادیو وتلویزیون بامعافی یا برك خاتمه خدمت استخدام میشود.
تلفن ۹۶۱٫۴۸۹
۱-۳ آ-۴۹۹۹

استخدام کارگر مبتدی تهران‌نو ایستگاه مدرسه شماره ۸۳۷
۱-۶ آ-۴۸۵۰

قابل توجه دانشجویان پزشکی داروسازی
شرکت آنالیز به تعدادی ویزیتور فعال با حقوق مکفی‌تمام وقت یا نیمه وقت برای امور آزمایشگاهی نیازمند است. داوطلبان به خیابان‌فردوسی‌شمالی مقابل کوشك شماره ۷۵ تلفن ۳۱۲۳۲۰ مراجعه فرمایند.
۱-۵ آ-۷۵۵۸۶

استخدام راننده
کارخانه پیسی کولاطهران‌چند نفر راننده پایه دوم همگانی را با شرایط زیر استخدام‌مینماید:
۱- حداقل سن ۳۵ سال
۲- دارای حداقل گواهینامه ششم ابتدائی.
۳- داشتن برك خاتمه خدمت یامعافی غیر پزشکی.
واجدین شرایط فوق میتوانند همه روزه به کارگزینی شرکت سهامی زمزم واقع در خیابان آیزنهاور کارخانه پیسی کولا مراجعه نمایند.
۱-۳ آ-۷۵۵۶۶

استخدام فروشنده
کارخانه پیسی کولا طهران چند نفر فروشنده با شرائط زیر استخدام مینماید:
۱- سن حداقل ۳۰ سال تمام
۲- حداقل تحصیلات دارا بودن گواهینامه سوم متوسطه
۳- داشتن برك خاتمه خدمت یا معافی غیر پزشکی کسانیکه دارای‌وثیقه‌ملکی و دارای سابقه فروشندگی باشند بردیگران حق تقدم دارند!
۱-۳ آ-۷۵۵۶۴

راننده پایه ۲ شخصی
با ده سال سابقه کار و حداقل ۴۵ سال سن مورد احتیاج است به کارخانه لندرور کیلومتر ۲۷ جاده کرج (کاروانسرا سنگی) مراجعه شود.

ده نفر خانم
دیپلمه علاقمند بمنشی‌گری‌پس از یکدوره کارآموزی چهل‌روزه مشغول بکار خواهند شد تلفن ۳۳۵۰۴۰
۱-۵ آ-۴۹۶۸

FIRST CLASS SECRETARY NEEDED IMMEDIATELY

American manager of foreign cultural and public relations organization requires secretary. Bilingual English. Native Farsi speaker. Must be highly competent in English shorthand and a first-class typist. Neat, conscientious, reliable, team worker. American work experience highly desirable and distinct advantage to successful applicant. Two years of college or equivalent preferred. Salary appropriate to qualifications and experience. Write Ettela'at, Box 764 in English.

استخدام راننده
تعدادی راننده پایه‌دوم همگانی و پایه یکم با سابقه تعلیم استخدام میشوند واجدین‌شرایط همه‌روزه ازساعت۸صبح الی ۸ شب به خیابان شمیران. بالاتر از چهارراه حقوقی دفتر مرکزی سازمانهای‌فداج مراجعه نمایند.

مانیکوریست درجه یك باسابقه کارنیازمندیم تلفن ۴۰۷۳۳
آ-۵۰۸۰ ۱-۲

دکتر داروساز جهت تهران و شهرستانها مورد نیاز است ۳۳۶۴۵۰
۲۴-۲۶ آ-۴۵۳

تکنیسین آزمایشگاه تشخیص طبی تلفن ۴۲۴۲۸
۱-۳ آ-۳۵۴۵۱

یك‌شرکت مختلط‌ایرانی و آلمانی بیك ماشین - نویس فارسی با کمی معلومات انگلیسی‌احتیاج دارد لطفا تقاضا های خود را به صندوق‌پستی ۲۱۸۴ ارسال دارند.
۱-۲ آ-۵۰۶۳

حسابدار صنعتی
شرکت‌سهامی‌ریسندگی و بافندگی فخر ایران جهت محاسبه و تعیین قیمت تمام شده‌محصولات‌خودبه یکنفر حسابدار صنعتی تحصیل کرده و مجرب نیازمند است.
از واجدین شرائط خواهشمند است در ساعات اداری به دفتر مرکزی شرکت واقع در خیابان حافظ ساختمان بانك کار طبقه ۱۸ مراجعه نمایند.
۱-۳ آ-۳۵۴۶۷

آشپز ماهر زن یا مرد باداشتن ضامن معتبر تمام وقت احتیاج است تلفن ۶۲۳۱۳۴
آ-۵۰۵۴

یك واحد صنعتی
به تراشکار و سرپرست پرس کاری که اقلا پنج سال سابقه کار در کارخانجات داشته‌باشد نیازمند است
تلفن ۲۱۴۱۰ - ۶۶۴۱۷
۱-۲ آ - ۳۵۳۷۷

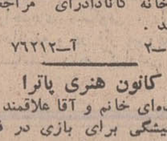

آگهی دعوت از متقاضیان شغل ماشین‌نویسی - تندنویسی - سکرتری
از کلیه متقاضیانی که برای استخدام در شرکتهای عامل نفت ایران برای شغل ماشین‌نویسی، تندنویسی وسکرتر ثبت‌نام نموده‌اند تقاضا میشود که‌برای دریافت کارت ورود بجلسه‌امتحان با در دست داشتن ۲ قطعه عکس ۶×۴ بشرح زیر بکارگزینی این شرکت واقع در خیابان شاه‌کوچه یغما مراجعه نمایند.
یکشنبه ۳ اسفند متقاضیانی که نام‌خانوادگی آنها با حروف الف تا ر شروع میشود.
دوشنبه ٤ اسفند متقاضیانی که نام خانوادگی آنها با حروف ز تا ط شروع میشود
سه‌شنبه ۵ اسفند متقاضیانی که نام خانوادگی آنها با حروف ع تا ی شروع میشود.
تاریخ و محل امتحان بعدا باطلاع خواهد رسید.

مکانیسین
چند نفر میکانیسین باسابقه در امور کامیونهای دیزلی و بنزینی‌استخدام میشود. داوطلبان به‌کارگزینی شرکت ساسان واقع در جنوب فرودگاه مهرآباد کارخانه کانادارای مراجعه نمایند.
۱-۲ آ-۷۶۲۱۲

کانون هنری پاترا
عده‌ای خانم و آقا علاقمند به هنرپیشگی برای بازی در فیلم های فارسی و تآتر و تلویزیون میپذیرد ضمنا نوازنده آماتور موردنیاز است. احمد کاشانی کارگردان تآتر. دروازه دولت روبروی پمپ بنزین کوچه حمیدالدوله تلفن ۳۱۴۵۳۹
۱-۲ آ-۳۵۶۰۱

جهت پخش نمونه های‌مجانی به تعدادی ویزیتور تحصیل‌کرده نیازمندیم. تلفن ۷۶۵۵۱۴ از ساعت ۷ بعد ازظهر ببعد
۱-۳ آ-۷۶۶۴۸

پجند نفر راننده ۳ شخصی
و دو نفر قصاب با سواد گاوی و گوسفندی با تضمین کافی مورد احتیاج است تلفن ۸۹۰۶۴۸ ۸۹۱۴۶۹

حسابدار ورزیده
باحداقل پنجسال سابقه کار به زبان عبری کمی آشنائی داشته باشد استخدام میشود باراهنمای ۷۶۵ روزنامه اطلاعات مکاتبه فرمائید.

دوشیزه یا بانو
جهت کار در کلینیك لازم است. میدان شهناز اول شاهرضا ساختمان مسجد مطب دکتر قاضی نور مراجعه نمایند.
آ-۳۵۵۳۷

فروشگاه چنته
دوشیزه یا بانو جهت فروشندگی احتیاج دارد.
آدرس نبش چهار راه آشیخ‌هادی
۱-٤ آ-۵۰۸۱

شرکت سهامی ایران هوخست برای ادارهٔ دپوی داروئی خود در قم وویزیت شهرستانهای اطراف یك نماینده‌علمی‌باسابقه وفعال را باشرائط بسیار خوب بطور فال تایم استخدام میکند. لطفا ضمن شرح سابقه کار باصندوق پستی ۲۱۸۴ مکاتبه فرمائید.

شرکت مایکو با مسئولیت
محدود دعده‌ای مهندس الکترونیك تکنیسین مخابرات، تکنیسین تلویزیون، و معلم الکترونیك استخدام میکند. واجدین‌شرایط میتوانند مشخصات، میزان تحصیلات و تجربیات خود را به آدرس صندوق پستی ۱۳۶۹ر۱۲ تهران‌هرچه زودتر ارسال‌دارند.

چند نفر فروشنده دوشیزه یا بانو استخدام میشوند داوطلبین به قنادی نان و فرانسه خیابان شاهرضا روبروی پمپ بنزین‌دیانا مراجعه فرمایند.

ماشین نویس
شرکت سهامی ریسندگی و بافندگی فخر ایران بیکنفر بانو یا دوشیزه دیپلمه و با تجربه‌که آشنائی کامل بزبان انگلیسی و ماشین‌نویسی فارسی و لاتین‌داشته باشد برای تمام روز نیازمنداست. داوطلبان میتوانند باداره کارگزینی شرکت واقع درخیابان حافظ ساختمان بانك کار طبقه ۱۹ مراجعه نمایند.

گمشده!
پروانه اسلحه تك لول‌اینجانب عظیم احمدی چگنی فرزند موسی شماره شناسنامه ٤۰ که بشماره ۲۳۰۶ - ۱۴ر۱۱ر۴۶ از طرف لشکر ۷ کرمانشاه صادر شده بود مفقود شده یابنده آنرا بدفتر نمایندگی اطلاعات در خرم آباد تحویل و مژدگانی دریافت‌دارد.
۱-۳ آ-۷۶۵۶۰

۱- شناسنامه‌شماره ۴۸۲۹ صادره از کردکوی (گرگان)
۲- گواهینامه‌پایه یك‌رانندگی شماره ۳۴۳ صادره از تهران
۳- کارت بیمه ماشین آریا (شخص ثالث)
٤- پروانه حمل اسلحه‌شکاری پنج تیر پران ساچمه‌زنی صادره از لشکر پنج سابق گرگان.
۵- پروانه حمل اسلحه پنج‌تیر گلوله زنی شکاری صادره از تهران.
۶- کارت بازرسی افتخاری شکاربانی مربوط به اینجانب محمد علی مسلمی عقیلی که عکس در آنها الصاق شده در تهران مفقود شده‌است از یابندگان تقاضا دارد بنشانی تهران شماره تلفن ۷۶۴۳۱۴ ویا در کردکوی‌بادرس پستی محمد علی مسلمی عقیلی اطلاع ومژدگانی دریافت‌نمایند.
محمد علی مسلمی عقیلی

کلاس حسابداری و دفترداری دوبل
دوره جدید کلاس حسابداری کاخ دانش زیر نظر استادمحترم
آقای حمیدی
با سابقه تدریس در دانشگاه تهران تشکیل میشود. دراین کلاسها علاوه بر فراگرفتن فن حسابداری و دفترداری دوبل طرز کار باماشینهای حساب‌مدرن دستی و برقی فاسیت معظم‌ترین کارخانه سازنده ماشینهای‌حساب جهان را فرا خواهید گرفت.

کلاس تکنیسین برق فشار قوی
دوره جدید کلاس تکنیسین برق فشار قوی تشکیل میشود. مجهزترین وسائل برای آموزش این فن دراین‌کلاس آماده‌گردیده است و استادان فارغ‌التحصیل‌از آلمان تعلیم در این کلاس را بعهده خواهند داشت. قبلا نام‌نویسی کنید.

کلاس خیاطی
دوره جدید کلاسهای خیاطی اختصاصی کاخ دانش شامل: طراحی. شاپو. مولاژ. تاریخ لباس دل با متد گرلاوین‌تشکیل میشود. کاخ دانش نماینده رسمی مدرسه گرلاوین پاریس در ایران است و به فارغ‌التحصیلان پس‌از گذراندن امتحانات دیپلم‌گرلاوین پاریس داده خواهد شد. قبلا نامنویسی کنید.

کلاس نقشه‌برداری
دوره جدید کلاس نقشه برداری کاخ دانش از روز ۱۸ اسفند زیر نظر مهندسان مطلع و علاقمند تشکیل میشود. کلاسهای نقشه‌برداری کاخ دانش با مجهزترین دوربین‌های نقشه‌برداری و سایر لوازم مجهز است. قبلا نامنویسی کنید.

کلاس نقشه‌کشی
دوره جدید کلاس نقشه‌کشی کاخ دانش از روز ۱۶ اسفندزیر نظر مهندسان مطلع و دلسوز تشکیل میشود. در این کلاسها میز های مخصوص نقشه‌کشی و لوازم مربوطه‌دراختیار شاگردان قرارداده. با شرکت در این کلاسها برای اشتغال بکار در موسسات آماده خواهید شد. قبلا نامنویسی کنید.

کاخ‌دانش
خیابان نادری. پاساژمعتمد خیابان فرانسه. کوچه مرجان

Leading international organization requires for immediate employment for its Tehran Offices a

SENIOR SALES MANAGER

This is a responsible senior position of managerial level with good prospects and future, and an attractive salary and con ditions.

Candidates should be fluent in English. Sales experience essential; preferably in the technical/commercial field.

Applications and short curriculum vitae to be addressed in English handwriting to:

The Manager
P.O. Box 1297
Tehran.

Only qualified Iranian nationals need apply.

نیازمندیها

خرید و فروش اثاثیه

خرید

فرش کیهان تلفن ۷۶۳۷۷۶
خریدار انواع قالی وقالیچه در منازل میباشد لطفا یادداشت فرمائید برای معاملات همه نوع فرش با تلفن ۷۶۳۷۷۶ فرش کیهان مکالمه فرمائید خیابان روزولت میدان ۲۵ شهریور

فرش رضوی تلفن ۷۶۴۸۰۰
خریدار انواع فرشهای کهنه و نو صادراتی سنگین قیمت و فروشنده بهترین فرش های نو کاشان روزولت میدان ۲۵شهریور

فروشگاه فرش طوسی
فرشهای کهنه‌و نوسنگین قیمت شما را جهت صادرات ازسایرین بهتر میخرد: تلفن ۷۵۹۰۲۹

فروشگاه‌شایان۶۱۳۳۸۱
تلفنی خریدار هر نوع قالی قالیچه کهنه‌نوجهت صادرات‌یخچال‌تلویزیون اجاق‌گاز لباسشوئی.

نمایشگاه فرش گلشن
تلفن ۶۳۱۴۲۱
همه‌نوع فرشهای کهنه‌خریداریم وهمه رقم فرش نو موجودمیباشد فرشهای کهنه با نو معاوضه‌میشود خیابان پهلوی بالاایستگاه بیمه جنب بانک ملی یوسف‌آباد.

فرش محسن
فرشهای کهنه ونو شما نقدا خریداری ومعاوضه میشود تلفن ۶۰۹۴۰
سیمتری بین شاه و حشمت الدوله

فرش ملک - باغ‌صبا
تلفنهای ۷۶۴۶۱۷ و ۶۲۱۴۱۵
همه رقم فرش نو موجود ودضمن فرشهای کهنه ونو شما را نقدا جهت صادرات باروپا خریداریم

فرش‌اردیبهشت تلفن ۶۸۱۶۴
بمدیریت اسمعیل اسدی
فرشهای کهنه و سنگین قیمت جهت صادرات نقدا خریداریم.

فروشگاه صمد تلفن ۴۹۹۸۵
خریدارهمه‌رقم فرشهای کهنه‌و نو اشیاء قدیمی و لوازم‌منزل

فروشگاه ایران فرش
تلفن ۷۷۴۹۷۴
کلیه لوازم شما بهر مبلغ باشد بیشتر از سایرین نقد خریداریم

فرش خواجه‌نصیر
تلفن ۷۲۶۹۰
خریدار فرشهای کهنه و نو در منازل خیابان خواجه‌نصیر

فروشگاه فرش صفا
تلفن ۲۵۲۸۷۶
کلیه لوازم منزل شما رادر اسرع وقت با اطلاع تلفنی در محل با قیمت عادلانه خریدار است.

فرش بیستون
۶۳۱۷۸۵ و۶۱۳۱۰۰
خرید و فروش و معاوضه انواع فرش‌نو و کهنه امیر آباد شمالی مقابل پارک فرح ایستگاه منبع
آ-۵۰۵۴ ۱-۲۶

فرش جعفری سمیران
بهترین‌خریدارفرشهای‌نو وکهنه‌تلفن ۸۳۱۲۱

فروشگاه و نمایشگاه اسیا
یخچال - تلویزیون - اجاق گاز و فرش شما را عادلانه خریداریم شاه چهار راه پیسرور تلفن ۶۱۲۸۳۲

فروشگاه آرمان تلفن ۶۹۶۳۴
بهترین خریدار تلویزیون فرش چراغ‌گاز و هر نوع یخچال‌نفتی
آ-۳۷۲۷ ۱-۳۶

فروشگاه حالقی
تلفنهای ۳۰۳۰۸۰ و ۳۵۲۰۹۰
فرش کهنه‌و نو یخچال، تلویزیون لوازم منزل شما را خریداریم.

فرش زمرد
فرشهای کهنه شما را نقدابقیمت عالی خریداریم معاوضه فرش‌نو با کهنه خیابان پهلوی تلفن۶۲۹۶۸۴
آ-۴۷۴۶ ۱-۱۲

فرش فروردین تلفن ۴۳۰۸۵
بهترین خریدار فرشهای کهنه‌و نو
آ-۴۶۴۰ ۳-۲۶

فروشگاه بختیاری تلفن ۷۵۹۳۲۹
بهترین خریدار کلیه لوازم‌منزل
آ-۴۵۸۲ ۱-۲۶

فروش دست‌دوم

پیانو آلمانی
برای فروش
از ساعت ۱۳ تا ۱۴ به شماره ۶۲۹۴۴۰ مراجعه فرمائید.
آ-۳۵۵۸۳ ۱-۲

بعلت مسافرت کلیه اثاثه‌منزل اعم از تلویزیون . یخچال گاز مبل ناهاد خوری سرویس غذاخوری و آشپزخانه البسه و غیره کاملا نو و مستعمل بفروش‌میرسد چهل متری ایرانشهر خیابان سنائی کوچه احتشامی شماره ۱۵ طبقه دوم باستثنای روز های تعطیل از ساعت ۹ و نیم صبح تا ۳ بعد از ظهر مراجعه‌شود.
آ-۳۵۵۹۹

لوازم منزل

محصولات تولیدی
جواهریان
اجاق گاز - ترموس- سماور . بخاری .
بازار - حاجب الدوله
تلفن ۲۴۴۰۱
آ-۵۰۰۳ ۱-۴

گاز مورد نیاز شما

اسما گاز
«پخش گاز»
۴۶۷۶۶-۴۴۸۰۲
۶۹۷۴۵
«دایره‌فروش»
۶۱۲۴۷۱

شرکت پینان‌گاز
از ۷ صبح الی۹ شب بتلفنهای پخش گاز ۹۵۰۸۵۰ و۹۶۲۹۰۵

پخش‌گاز شرکت‌بوتاگاز از ۷ونیم صبح تا۸ شب تلفن های ۳۳۳۲۲۳-۳۳۲۳۸۹ .
آ-۷۶۶۸۸ ۱-۲۶

پخش گاز شرکت بوتان
BUTANE
از ۷٫۵ صبح تا ۸ شب بتلفنهای ۹۵۳۰۵۱ تا ۵۵
و ۳۳۸۲۲۱ و ۳۳۸۲۲۲ و ۳۳۲۹۲۴ آماده
قبول سفارشات مشتریان محترم خود در تهران میباشد

سرویس پخش گاز
جنرال
تلفنهای:
۹۵۸۲۵۲-۹۵۷۶۹۳
۹۵۹۱۶۴-۹۵۷۷۹۴
پخش گاز در تمام ایام هفته

شرکت پرسی گاز
۷ صبح تا ۱۰ شب شبانه روز
خواب میده . تلفنهای
۶۴۵۹۱ تا ۹۵
۴۷۲۴۷ - ۴۷۹۹۰
۶۵۲۴۰ مراجعه شود

ایران گاز
همه روزه ساعت
۶½ صبح
الی ۱۱ شب
تلفن پخش
گاز و سرویس
تلفن
۶۱۱۳۰۱ تا ۳۰۷

رستورانهای خانوادگی

حاتم
تالار
شام
پهلوی تلفنهای ۸۹۲۲۸۱
۸۹۲۲۸۲ - ۸۹۲۲۸۳

نمایشگاه‌های مبل

پیراهن مبل ۳۳۹۵۰۵
تعویض پارچه مبل ۳۳۹۵۰۵
پرده دوزی شهرزاد ۳۳۹۵۰۵

پرده‌دوزی ارجمند ۳۳۷۲۷۰

شستشوی مبل و فرش

شستشوی مبل‌و فرش گلین سرویس مهر مبتکر وپیشرو نظافت مبل و فرش در جای‌خود بامواد آزمایش شده با دستگاه منحصر بفرد تلفن ۹۵۲۵۴۶

شستشوی مبل و فرش ادیب
مبل و فرش تشکهای ماشین‌در جای خود تمیز مینمائید۹۵۲۴۵۴

شستشوی مبل‌و فرش‌ساحل
نظافت مبلمان و پلیش بوسیله دستگاه برقی در جای خود ۹۵۶۵۶۰

کارخانه‌قالیشوئی‌ادیب
مجهز بکلیه وسایل ۹۵۸۹۵۰

دوراکلین سرویس آمریکا
خشکشوئی مبلمان فرش وابسته بکارخانجات تاول ماستر ایران ۷۵۸۳۹۵ و ۷۵۸۳۹۶ و ۷۳۶۸۳

کارخانه قالیشوئی داوید
با ۱۵ سال سابقه و تجربه کامل فردوسی ۱۳۱ تلفن ۳۱۲۵۴۴

شستشوی مبل و فرش ژاکلین
در جای خود- ۹۵۸۹۵۰
آ-۵۰۷۳ ۱-۲۲

تعمیرات

تعمیرگاه تلویزیون الکترون
تلفن ۷۶۳۶۸۲
تعمیر تلویزیون های R.C.A شاوب‌لورنس -تلفنکن- سییرا فیلیپس - و سایر مارکها ونصب کنورتور و آنتن تمام کانال با سرویس مجهز سیار بویژه شمیرانات .

اهم الکترونیک سرویس
تعمیر تلویزیونهای
شاوب لورنس
R.T.I فیلیپس - تلفنکن
گروندیک و کنورتور تلفن۶۲۴۸۱۷

غرب‌الکترونیک
تعمیر انواع تلویزیون و نصب کنورتور اتوماتیک آلمانی ۳۰٪ تخفیف با سرویس سیار تلفن ۷۵۴۵۰

تلویزیون سرویس‌خاورمیانه
تلفن ۳۳۳۳۱۷ تعمیر تلویزیون های R.C.A بلاپونکت و دمونت R.T.A فیلیپس با سرویس سیار
آ-۴۸۶۱ ۱-۱۰

یگانه تعمیرگاه مجهز
R.T.I. - R.C.A
فیلیپس . شاوب‌لورنس تلفونکن . وستینگهاوس بلاپونکت و تلویزیونهای اروپائی و آمریکائی .
تلفن ۶۹۵۱۰۴ و ۴۲۷۳۳

تعمیرگاه رادیو تلویزیون آلبرت
تعمیر کلیه لوازم الکترونیک
انواع تلویزیون - رادیو - گرام وضبط صوت امیریه‌ایستگاه گنجه‌تعمیرگاه آلبرت تلفن۵۱۱۶۶
آ-۳۵۲۷۱ ۱-۷

شرکت‌مهندسین تلویزیون
باکارمزد کم سرویس کامل تعمیر انواع تلویزیونها و دستگاه های برقی تقویت لامپهای تصویر با دستگاه مدرن تلفن ۶۱۱۲۳۴

شرکت‌تلویزیون‌سرویس
آر سی آ R.C.A تعمیرات انواع تلویزیون ۳۱۲۲۷۸ و ۳۱۳۲۶۲
آ-۴۶۹۹ ۱-۳۶

تعمیرگاه وازگن ۷۶۰۷۹۳
یخچال - شوفاژ - سردخانه
آ-۴۸۳۱ ۱-۱۲

تعمیرگاه یخچال فریجیدر۷۲۳۳۶
آ-۴۵۰۵ ۲-۲۶

بخاری

تکنیسین آریا ۷۶۴۶۰۸
سرویس بخاری آبگرمکن
سرویس آبگرمکن‌و بخاری۶۳۱۰۶۱
آ-۴۵۸۰ ۷-۲۶

کولر

رفع گرفتگی لوله
تعمیربخاری آب گرمکن
یخچال و لباسشوئی
۷۵۵،۷۵۵ سازمان ۷۵۵ تلفن

نصب کولر و کانال کشی ساختمان تلفن ۷۶۵۲۶۴
آ-۴۹۷۷ ۱-۳۰

نصب کولر
نقد واقساط ۷۸۰۱۲۵

فروش اتومبیل

فولکس واگن
مدل ۵۸
یکدستگاه - اتومبیل فولکس‌مدل ۵۸ بسیار تمیز بفروش‌میرسد از ساعت ۱۴ الی ۱۶ بعد از ظهر بتلفن ۷۵۸۱۹۴

فولکس واگن
یکدستگاه اتومبیل فولکس ۶۷ بفروش میرسد تلفن ۷۹۵۶۷۷
آ-۵۰۸۶ ۱-۲

جیپ
جیپ وانت ویلیز مدل ۶۰
مونتاژخارج مرتب فروش‌تلفن ۳۰۴۱۳۰
آ-۵۰۷۰ ۱-۲

فروشگاههای اتومبیل

فروشگاه‌کریمی گشتی نماینده‌رسمی اتومبیلهای معروف(سیتروئن-ژیان) یک اوکازیون فوق‌العاده برای مدت محدودشرایط فروش کاملا استثنائی باضافه تزئینات بیشتر تحویل‌فوری- امیرکبیر- اول خیابان ملت - ساختمان کریمی - فروشگاه کریمی‌گشتی- تلفن۳۳۴۹۴۵و۳۱۰۷۳۷

برای‌اتومبیل‌شما

کالی
روکش صندلی اتومبیل
فرش و چادر اتومبیل
روکش کولر
نمایشگاه رحمتیان
خیابان فردوسی مقابل
صندوق پس‌انداز ملی
ساختمان آفتاب شرق
تلفنهای ۳۰۴۲۵۰ و ۵۰۵۸۰

کرایه

اتوبوس
اتومبیلهای تشریفاتی با راننده برای داخل و خارج تهران‌میدان فردوسی تلفن ۴۴۶۰۵و ۶۱۱۲۷۰

کالج بار
بارکش شهر وحومه
بیمه اثاثیه منزل تلفن
۴۱۱۱۱
۶۱۱۱۱۱

جرثقیل وتریلی جاسب
تلفن ۲۵۷۶۵ و ۲۷۸۱۸

بلدوزر و لودر کرایه
تلفن ۷۴۹۷۶ و ۷۵۳۹۲
آ-۴۷۶۲ ۴-۱۳

سازمانهای فنی و فرهنگی

ماشین نویسی
درآموزشگاه فائز
تعلیم ماشین نویسی با متد جدید شاه آباد روبروی‌دبیرستان شاهدخت تلفن ۳۱۰۶۵۷
آ-۴۹۷۵ ۱-۱۲

کلاس رقص
هنرستان رقص کیشیبه
مادموازل‌مارینا کلیه‌رقصهای مدرن را با کمترین قیمت بطور کنترات‌وخصوصی در کوتاهترین مدت بشما میاموزد خیابان قدیم شمیران‌نبش‌سه راه زندان۷۵۰۱۵
آ-۵۰۲۸ ۱-۱۰

در هنرستان ملک
کلیه رقصهای مدرن را بطور کنتراتی‌بیاموزید دروازه‌دولت ۷۵۶۷۰۲
آ-۵۰۰۱ ۱-۳۶

تدریس خصوصی

انگلیسی با فرانسه
توسط خارجی تلفن ۴۷۱۴۱

پانسیون

پانسیون کلاریج
مجهز بتمام وسایل خیابان شاه عباس کبیر شماره ۱۰۰ تلفن ۶۲۷۴۸۵

پانسیون‌مدرن‌ال‌رو‌ادو
با اطاقهای لوکس و مجهز به شوفاژ کولر سالن غذاخوری مجلل و غذاهای ایرانی وفرنگی آماده پذیرائی است عباس آباد پهلوی شماره ۳۱ تلفن ۶۲۲۷۰۸
آ-۴۹۰۹ ۱-۱۰

تسطیح اراضی، کانال کنی
خاک برداری ، جاده سازی، اجاره
بلدوزر بنازلترین قیمت ۹۵۵۲۰۲

دربازکن برقی
بکد B.K.D
مشهورترین نام درجهان
بامناسبترین قیمت وبهترین شرایط
مرکزفروش ونصب : شرکت بکد
خیابان پهلوی- مقابل پارک ساعی شماره ۶۸۰
تلفن : ۶۲۷۸۸۲-۶۲۸۷۷۴

معاملات املاک مستغلات

فروش

آژانس‌شایسته۳۰۵۳۴۹
باکادری مجرب و صلاحیتدار آماده انجام امور ملکی شما و مرکز عمده خرید و فروش املاک در شهر و شمیرانات
آ-۴۴۶۸ ۱۳-۱۵

خیابان سلطنت آبادگلستان ۴ چند قطعه زمین شمالی ۱۵×۴۰ بفروش‌میرسد دفتر آسیا۷۷۰۳۲۳
آ-۴۷۹۰ ۱-۱۵

زمین
درالهیه شمیران
زمین و باغهای مشجر و خانه های ویلائی برای فروش۸۹۱۶۵۱
آ-۷۵۶۷۲ ۱-۱۵

اوکازیون -او کازیون
فروش فوری
بعلت مسافرت مالک
خانه قدیمی بر خیابان شمیران جنب پل دومی بمساحت ۲۶۰۰ متر بر خیابان ۵۲ متر دارای عمارت دو طبقه چاه آب برق تلفن بقیمت زمین قابل تقسیم بقطعات متناسب و بقیمت ارزان آژانس شایسته ۳۰۵۳۴۹
آ-۴۹۷۲ ۱-۴

زمین فروشی مرکز شهر
نزدیک دادگستری با آب‌وبرق ۳۰۰متر ۳۳۹۷۸۴بنگاه کوشان
۱-۷۶۳۷۸ ۱-۲

قطعه زمینی بمساحت
۱۰۰۰۰ متر در سه راه‌آذری نزدیک پالل اول بفروش میرسد تلفن ۶۶۳۳۸ و ۶۹۵۴۴
آ-۵۰۴۰ ۱-۳

ارزان بدون واسطه
حدود ۵۶۰۰ متر زمین محصور بر خیابان چهل و پنج متری اسفالت مناسب برای گاراژ - کارگاه - انبار کالای تجارتی تلفن ۷۶۲۳۹۵
آ-۴۸۸۰ ۱-۶

زمینی است در کیلومتر ۱۲جاده مخصوص کرج تفکیک متر به قطعات ۲۰۰۰ متری دوبر ،دیوار کشی شده مناسب برای کارخانه به بنگاه رویال آقای مباشری تلفن های ۴۵۰۴۰-۶۸۵۶۲
آ-۵۰۷۷ ۱-۳

مناسب برای هر مستقلی
جبهه جنوبی تخت طاوس‌زمین دونبش‌دو قطعه ۳۰×۴۰ متصل‌بهم یکجا و یا جدا با دو انشعاب آب چهار رشته تلفن فروشنده حکمی ۷۶۴۳۳۱
آ-۵۰۷۸ ۱-۲

خانه فروشی

خانه‌ای‌بمساحت ۱۱۵مترمربع
دونبش‌دارای پنج اطاق‌باسرویس کامل ، تلفن ، آب ، برق ، کولر مقابل سینما مولن روژ انتهای شهناز ۱ خیابان نیرومند پلاک۲ بقیمت ۹۵۰۰۰ تومان نقد تلفن ۳۱۳۲۱۴
آ-۳۵۴۳۳

ویلا فروشی
ویلای یک طبقه مدرن جدید ومهندسی ساز بین سلطنت‌آباد و صاحبقرانیه
بمساحت ۱۲۵۰ متر ۲۵×۵۰شامل ۷ اطاق ۲ هال ۲ حمام و کلیه لوازم بانضمام اطاق و سرویس مستخدم مجزا با دکوربندی‌بسیار زیبا استخر و تهویه مطبوع آژانس شایسته ۳۰۵۳۴۹
آ-۵۰۷۶ ۱-۲

ساختمان
خیابانهای امیرآباد شمالی و پهلوی ساختمان های مستغلاتی‌و ویلائی مهندسی‌ساز موجود است تلفن ۶۳۱۶۴۸
آ-۵۰۶۰

کوره
کوره هوفمان جاده شهریار
فروشی یا اجاره تلفن ۵۰۱۵۶ ۵۹۷۱۸
آ-۳۵۳۵۳ ۱-۵

چاپخانه
چاپخانه دربست
بفروش میرسد تلفن ۵۰۹۴۷
آ-۷۶۵۴۴ ۱-۳

رستوران
فروش رستوران با جواز ۴ طبقه کافه رستوران مجهز بتمام وسایل مدرن با آسانسور وشوفاژ واقع در شمیران بفروش میرسد تلفن ۳۰۳۴۲۴ هتل زیبا
آ-۵۰۰۲

کارگاه
فروش یا اجاره
کارگاه ۴۵۰ متری در نارمک با آب و برق سه‌فاز و روشنائی باجواز مشغول‌بکار بفروش یا اجاره واگذار میشود به تلفن ۷۹۴۲۱۵ مراجعه شود.
آ-۵۰۳۷ ۱-۳

مغازه فروشی
در تهران پارس
یکباب مغازه سه دهنه خرازی فروشی با جنس و یا بدون جنس واگذار میشود تلفن ۳۳۷۶۶۸ حریریان .
آ-۵۰۶۷ ۱-۶

واگذاری شود

واگذاری
خیابان امیرکبیر جنب حمام سراج یکدستگاه زیر زمین به مساحت ۲۰۰ متر با آب و برق قابل استفاده کارگاه های‌مختلف مخصوصا چاپخانه واگذارمیشود برای اطلاع بیشتر بتلفن های ۲۵۰۹۸ و ۳۱۳۶۷۳ مراجعه‌شود
آ-۴۸۹۶ ۱-۵

دربهترین نقطه بهجت‌آباد
۲ باب مغازه نوساز بمساحت ۷۰ متر با بالکن و تلفن و آب و برق واگذار میشود ۶۲۸۶۱۰
آ-۴۹۷۸ ۱-۳

واگذاری
مطب دندانپزشکی
باتمام وسایل باسابقه ۶ سال در یکی از نقاط خوب شمال شهر بعلت مسافرت واگذار میشودبیین ساعت ۵ر۲ الی ۴ بتلفن ۷۱۹۸۴ مراجعه شود .
آ-۵۰۸۳ ۱-۲

در بهترین نقطه شهر دفترکار ۳ اطاق با وسائل واگذارمیشود ۵ تا ۸ بعد از ظهر ۷۶۰۷۶۳
آ-۷۶۷۳۰ ۱-۳

در خیابان ناصرخسرو
چند باب مغازه با دکور عالی و برق بطور جداگانه که مناسب هر شغلی است با شرایط سهل واگذار میشود . طالبین به‌تلفن ۵۱۳۹۵ صبوری مراجعه فرمایند.
۴۸۶۶ ۱-۵

تعمیرگاه
واگذاری تعمیرگاه
ششدانگ یک باب تعمیرگاه‌مجهز بمساحت ۴۷۰۰ متر واقع در سه راه آذری جنب شرکت واحد مشتمل بر ۸ باب مغازه و چهار دستگاه آپارتمان - چاه آب - برق سه‌فاز - انبار های مفصل تعمیرگاه های زمستانی و تابستانی - سکوی بارگیری‌و سایرمتعلقات تخلیه کامل‌واگذار میشود طالبین بین ساعت ۹صبح تا ۳ بعد از ظهر به تلفن های ۹۵۸۷۱۱ و ۹۵۵۵۸۸ مراجعه نمایند.
آ-۳۵۵۲۷ ۱-۱۰

اجاره داده میشود

آپارتمان
چند دستگاه آپارتمان باوسایل
لوکس برای اجاره در جاده پهلوی شمیران بتلفن ۸۹۰۷۳۱بعد از ظهر ها از ساعت ۲ و نیم تا ۴ و نیم و از ۸ تا ۱۰ مراجعه فرمائید.
آ-۳۵۱۲۵ ۱-۵

دو دستگاه آپارتمان طبقات
دوم و سوم هر دستگاه شش اطاق ، شوفاژ ، تلفن ، گاراژ ، واقع در خیابان ثریا خیابان رامسرباجاره داده میشود ازساعت ۱۳ تا ۱۶ بتلفن ۶۹۶۸۵ مراجعه فرمایند.
آ-۴۹۸۲ ۱-۵

یکباب آپارتمان با گاراژ و تلفن در قلهک اجاره داده میشود تلفن ۸۵۱۲۲۵
آ-۵۰۴۸

دو آپارتمان ۳ اطاقه
با کلیه تجهیزات در طبقات دوم و سوم ساختمانی واقع در شاهرضا برای محل کار باجاره واگذار میشود تلفن۴۹۹۷۳
آ-۳۵۴۶۳ ۱-۲

ساختمان
مالکین محترم
ساختمانهای اجاره‌ای شما را در اسرع وقت اجاره میدهیم آژانس نیری تلفن ۶۲۸۶۱۰
آ-۴۸۳۲ ۱-۷

اجاره میشود

سازمان نیازمندیهای خارجیان
خانه‌شما را اجاره میدهد ۶۱۳۹۳۹

خریداری میشود

زمینهای زعفرانیه دره فشلاق مکائیر و سعادت‌آباد عباس آباد ، فرحزاد
راخریداریم بازرگانی جلالی خیابان پهلوی تلفن های ۶۲۶۴۱۱ و ۶۲۴۱۹۴

بهلوی‌دره‌فشلاق‌داودیه
قیطر یه‌ولیعهد‌عاملی ۸۵۰۰۹۵

دفترپارس اراضی سیصدمتری داخل طرح عباس آباد خریدار است تلفن ۷۶۱۵۵۸

اطراف دانشگاه امیرآباد
جمشیدآباد . آیزنهاور خانه های دست دوم خریداریم ۴۸۰۸۸
آ-۴۹۵۱ ۱-۷

اراضی یوسف آباد - ونک
کوی مکائیرخریداریم۶۲۲۳۸۰
آ-۵۰۳۲ ۱-۱۰

زمین اقسریه خریداریم تلفن ۳۳۴۳۵۶
آ-۴۸۹۹ ۱-۲۰

اراضی جنت اباد خریداریم تلفن ۴۵۱۴۴
آ-۳۷۷۱ ۱-۳۶

خرید زمین
خرید زمین اقسریه
۷۹۱،۳۵۹
آ-۵۵۶۸ ۱-۲۶

بنگاههای معاملات املاک

اراضی نارمک تهران‌پارس
پول شرطی امینی تلفن ۷۹۰۰۹۰

موسسه امور خارجیان
مخصوص اجاره منازل تخت-جمشید شرقی کاشی ۵۰۴-۷۱۷۸۲
آ-۴۶۳۱ ۴-۳۶

آژانس شهرزاد فرمانیه ۸۸۱۷۰۹
آ-۴۰۰۳ ۱-۲۶

بورس املاک شمیران
دفتر براتی باغ فردوس۸۵۲۵۷۵
آ-۳۸۹۹ ۱۰-۲۶

دفترپارس مرکز معاملات
زمین و مستغل درعباس آباد ، شمیرانات تلفن ۷۶۱۵۵۸

خرید و فروش فوری زمین
املاک مستغلات اجاره ۴۸۴۶۳
آ-۴۹۳۷ ۱-۲۴

املاک‌شمیرانی تلفن ۸۹۳۹۸۴
آ-۴۵۲۲ ۲۴-۲۶

خرید و فروش ملک و اجاره تلفن ۴۳۴۷۴
آ-۴۹۷۳ ۱-۷

بازرگانی ترافی شمیران ۸۵۴۸۵
آ-۴۸۳۸ ۹-۲۶

بنگاه کوشان لاله‌زار
۳۳۹۷۸۴
قدیمی‌ترین بنگاه رسمی دارای پروانه از اداره کل ثبت اسناد و املاک با ۳۲ سال سابقه‌وحسن‌شهرت
فروشنده املاک شهری ومزروعی درهمه جا لطفا با پست و یاتلفنا مشخصات و قیمت را اطلاع فرمایند .
آ-۷۵۳۱۶ ۱-۶

خانه های ۳و۴ و۵ اطاقه اقساطی موجود تلفن ۳۳۴۳۵۶
آ-۴۸۹۸ ۱-۲۰

بورس اراضی ولنجک
دفترپژوهش باغ فردوسی۸۵۸۲۸
آ-۴۵۳۷ ۱۰-۱۳

آژانس املاک حمید-محمودیه املاک زعفرانیه الهیه دره قشلاق
آ-۶۹۳۸۲ ۱-۱۳

برای ساختمان شما

کاغذدیواری‌و نقاشی‌ساختمان
حانفدا‌باقساط تلفن ۷۸۱۹۷۷
هرنوع مصالح ساختمانی کهنه خریداریم . تلفن ۹۵۷۶۸۵

موزائیک ترانسو
بانازلترین قیمت انواع‌موزائیک را در اختیار شما قرار میدهد خیابان‌بهار پلاک ۹۹ تلفن ۷۱۸۱۹
آ-۴۹۹۲ ۱-۵

دفتر فنی اروند
دکوراسیون . رنگ - آمیزی و کلیه تعمیرات ساختمان شما ۴۱۰۴۹
آ-۴۹۱۰ ۱-۱۳

لوله بازکنی
لوله باز کنی فاضل آب با دستگاه تراکم هوا تلفن ۶۲۶۳۴۸

رفع گرفتگی لوله ساختمان
در ۲ دقیقه سازمان تراکم
تلفن ۸۸۱۶۸۱

لوله بازکنی فاضل آب
بادستگاه تراکم هوا
۶۴۴۸۵ مسعود

رفع گرفتگی هر نوع لوله ساختمانی
بادستگاه تراکم هوا-تلفن ۷۸۷۲۷

لوله بازکنی فاضل آب
بادستگاه تراکم هوا
۶۴۶۳۵ مقدم

لوله بازکنی فاضل آب
بادستگاه تراکم هوا
تلفن ۷۶۳۲۸۶

لوله بازکنی فاضل آب
بادستگاه تراکم هوا
تلفن ۷۵۶۴۰۸

جنرال-سرویس
لوله بازکنی فاضل آب
بادستگاه مجهز تراکم هوا
آبگرمکن-بخاری-کولر
تلفن ۷۹۳۰۵۷

قبوض

قبوض قالی

قبوض فرش بانک کارگشائی را صددرصد فوری و چند برابر قیمت سابق خریداریم ۲۳۱۱۰

قبوض فرش بانک کارگشائی را بیش از دیگران‌خریداریم۲۸۴۹۷

قبض‌بانک کارگشائی را سه ساعته با ۳۰٪ اضافه فورا خریداریم ۲۳۴۸۲

قبوض قالی بانک کارگشائی اضافه‌تر ازقیمت ارزیابی شده خریداری میشود فرش اردهالی‌اول بازارکفاشهاسرای‌مهدیه تلفن۲۳۴۸۲

بمناسبت ایام عید
قبوض قالی و قالیچه بانک کارگشائی شما را بحداکثر قیمت فورا خریداریم‌تلفن۵۸۶۶۰
آ-۴۹۷۶ ۲-۲۶

وام در مقابل تلفن داده میشود تلفن ۴۵۰۰۸
آ-۵۰۷۱ ۱-۷

معاملات پول

پول‌موجوداست
پول درمقابل‌املاک شمال شهر وشمیرانات موجود است. بتلفنهای۳۳۹۰۶۷ و۳۳۶۸۸۵مراجعه فرمائید

خانه پول تلفن ۷۳۵۴۱
آ-۳۶۴۰ ۵-۱۵

پول ۵ر۱ شاهی ۶۲۴۸۷۳
آ-۴۶۰۲ ۱-۲۶

پول‌بادرآمدتضمین‌شده
۲۰٪موردنیاز۲۷۹۴۳

متفرقه

کتاب موارد استعمال عینک های نامرئی بقلم دکتر اسماعیل فرهنگی
انتشار یافت‌ودراغلب کتابخانه‌های معتبر موجود است .
آ-۷۵۹۲۰ ۱-۳

اسنادلاوصولی خریداریم۳۵۱۶۱۷
آ-۴۸۳۸ ۲۶-۲۶

تعدادی گریدر وویبره مورد نیاز است۵۵۰۳۲

تخم گل فروشی
تخم‌گل فروشی تقوی
بهترین گلها و سموم آفات و کود های شیمیائی مقابل مجسمه میدان ارک تلفن ۲۵۹۷۸
آ-۴۸۱۰ ۱-۳۰

بهترین وسیله مسافرت را داختیار دارد
مسافرین محترم مشهد مقدس
بویژه تمامی نقاط شمال - از فرصت استفاده فرمائید
تهران- خیابان امیرکبیر مقابل مسجد سراج الملک
تلفنهای ۳۱۳۱۵۴ ۳۱۳۶۷۸

مژده به اهالی محترم تهران
موسسه نوسازی تهران‌مدرن آماده برای‌هرگونه‌تعمیرات کلی و جزیی و تغییرات ساختمان شما تحت نظر متخصص کارآزموده میباشدتلفن۶۲۹۵۴۴

بزودی فروشگاه و نمایشگاه پارچه های پرده‌ای وکرکره‌دوشه تحت نظر متخصصین کارآزموده بادکوراسیون جدید واقع در خیابان تاج میدان دریاوافتتاح خواهدشد تلفن۹۵۱۷۰۳
آ-۴۹۵۹ ۱-۶

چاپخانه دربست
و ماشین های چاپ - صحافی جعبه سازی را
بامشورت خوشقدم
بخرید-بفروشید - معاوضه کنید
تلفن ۲۹۰۸۱
آ-۷۶۵۶۶ ۱-۴

داروخانه‌ها

داروخانه شبانه‌روزی تهران‌ویلا سه راه تهران‌و یلا ۹۵۳۷۴۸

داروخانه مهران
خیابان تیر و خورشید چهار راه استخر تلفن ۹۵۴۰۰۷

داروخانه ناهیدنو
اول امیریه تلفن ۴۷۷۹۷

برای کار

حسابدار با سابقه
در حسابداری دوبل آماده‌کار تلفن ۷۹۲۷۳۳

گمشده

مفقود شده
پروانه‌کار آقای‌جوزف بلک ادو - تبعه دولت انگلستان مفقود شده از یابنده تقاضا میشود با صندوق پستی - ۳۳۸۰ یا تلفن- ۷۵۷۶۱۵تماس گرفته و مژدگانی خود را دریافت دارند .

حیدر احمدی (عکس بالا) اهل مازندران (جویبار) مدت یکماه است خانه خود را ترک نموده و بتهران آمده است هر کس اطلاعی از نامبرده دارد خواهشمند است بنمایندگی روزنامه اطلاعات در جویباریامسافرخانه حقیقت‌تهران خبرداده و خانوده‌ای را خوشنود سازد .

گواهی موقت لیسانس
اینجانب ماموریان گم شده‌یابنده به ۳۳۱۹۸۸ تلفن فرماید

پرواز روزانه به فرانکفورت
PAN AM
مسافرت با پان‌آمریکن باشکوه‌تراست
تهران : خیابان شاهرضا نبش ویلا- تلفن ۶۵۹۹۱
آبادان : هتل بین‌المللی‌آبادان- تلفن ۳۰۱۱

سرویس هسکوارنا Husqvarna Swedish Quality
تلفن : ۶۸۸۸۵

برنامه سینماها

* دختر مسخره - رنگی - ۷۰میلیمتری - عمرشریف
دیاموند (۶۲۸۴۰۰)۱۱ - ۳۰ر۳- ۳۰ر۶- ۳۰ر۹
* تصویر یک گناه - رنگی - هیلی‌میلز - هایول بت
شهر فرنگ (۶۲۷۶۲۸) ۱۵ر۱۱- ۳- ۵ر۱۵- ۳۰ر۷- ۴۵ر۹
* این‌گروه خشن - رنگی - ۷۰میلیمتری ویلیام هولدن
پارامونت (۴۸۳۲۱) ۱۱- ۲- ۳۰ر۴- ۱۵ر۷- ۱۰
* تشریفات پنهانی - رنگی - الیزابت تیلور - رابرت میچام
امپایر (۶۲۳۹۴۲) ۱۵ر۱۱- ۳۰ر۳- ۳۰ر۵- ۳۰ر۷- ۴۵ر۹
* شاهزاده گدا - رنگی - گای‌ویلیامز - لورنس نسمیت
سینه‌موند (۴۸۳۲۲) ۱۱- ۳- ۵- ۷- ۹
* گریز ازگذشته - رنگی - کارول‌وایت - پل‌برک
آتلانتیک (۶۲۷۱۷۱) ۱۱- ۳۰ر۳- ۳۰ر۵- ۳۰ر۷- ۴۵ر۹

* گاو - انتظامی - مشایخی - نصیریان
کاپری (۴۸۴۰۱) ۱۵ر۱۱- ۳- ۵- ۷- ۹
* لشگر ۵نفره - رنگی - پیتر گریوز - جیمزدیلی
نیاگارا (۶۵۳۰۷) ۱۱- ۳- ۵- ۷- ۹
ادئون (۳۳۸۱۱۸) ۳۰ر۱۰- ۲- ۴- ۶- ۸- ۱۰
رادیوسیتی(۴۳۳۲۰) ۱۵ر۱۱- ۳۰ر۳- ۳۰ر۵- ۳۰ر۷- ۳۰ر۹
درایوین‌ونک (۶۲۲۵۵۷) ۶- ۸- ۱۰
* دنیای پنهانی - رنگی- ژاکلین‌بیسه - ژان فرانسوا مورن
کسری (۷۵۶۹۳۹) ۳۰ر۱۰- ۲- ۴- ۶- ۸- ۱۰
* دیوانه‌ای از شایو - رنگی - کاترین هپبورن - شارل‌بوایه
گلدن‌سیتی (۶۱۳۲۶۹) ۱۱- ۳۰ر۳- ۳۰ر۵- ۳۰ر۷- ۳۰ر۹
* جوانمرد - رنگی - جان‌وین کیم‌داربی
سانترال (۴۸۶۸۶) ۱۱- ۳۰ر۱- ۴- ۳۰ر۶- ۱۵ر۹
پولیدور (۶۴۵۸۵) ۳۰ر۱۱- ۳۰ر۲- ۵- ۳۰ر۷- ۱۰
ایفل (۳۱۱۴۷۷) ۱۰- ۱۲- ۳۰ر۲- ۵- ۳۰ر۷- ۱۰
مترویل (۳۳۹۴۱۰) ۳۰ر۱۰- ۱- ۳۰ر۳- ۶- ۳۰ر۸
رویال (۴۹۷۸۵) ۱۱- ۲- ۳۰ر۴- ۷- ۳۰ر۹
* ماشین سحرآمیز رنگی - دین‌جونز- میشل‌لی
کریستال (۳۳۷۶۷۵) ۳۰ر۱۰- ۳۰ر۲- ۳۰ر۴- ۳۰ر۶- ۳۰ر۸
* سرحد فشار - سیدنی پواتیه - بابی‌دارین
ریولی (۷۵۷۷۷۷) ۱۱- ۳۰ر۳- ۳۰ر۵- ۳۰ر۷- ۳۰ر۹
* مالک دوزخ - سینماسکوپ - فروزان - همایون - وثوق
مولن‌روژ (۷۲۹۲۹) ۳۰ر۱۱- ۳۰ر۳- ۳۰ر۵- ۳۰ر۷- ۳۰ر۹
دیانا (۴۷۳۶۵) ۳۰ر۱۱- ۳۰ر۳- ۳۰ر۵- ۳۰ر۷- ۳۰ر۹
مهتاب (۴۷۷۷۷) ۱۱- ۳- ۵- ۷- ۹
اورانوس (۲۷۹۷۱) ۹- ۱۱- ۱- ۳- ۵- ۷- ۹
شهوند (۳۵۴۰۴۰) ۳۰ر۱۰- ۳۰ر۲- ۳۰ر۴- ۳۰ر۶- ۳۰ر۸
رکس (۳۳۵۲۹۳) ۳۰ر۱۰- ۳۰ر۲- ۳۰ر۴- ۳۰ر۶- ۳۰ر۸
نپتون (۷۶۰۱۳۶) ۳۰ر۱۰- ۳۰ر۲- ۳۰ر۴- ۴۵ر۶- ۹
لیدو (۹۵۱۲۸۲) ۳۰ر۱۰- ۳۰ر۲- ۳۰ر۴- ۳۰ر۶- ۳۰ر۸
همای (۳۱۱۶۶۹) ۳۰ر۱۰- ۳۰ر۲- ۳۰ر۴- ۳۰ر۶- ۳۰ر۸
اسکار (۹۵۰۸۹۸) ۳۰ر۱۰- ۳۰ر۲- ۳۰ر۴- ۳۰ر۶- ۳۰ر۸
پاسارگاد (۷۹۲۷۸۲) ۱۰- ۱۲- ۲- ۴- ۱۵ر۶- ۳۰ر۸
شرق (۵۴۰۲۴) ۱۰- ۱۲- ۲- ۴- ۶- ۸
چرخ‌فلک ۱۰- ۱۲- ۲- ۴- ۶- ۸
رنگین کمان (۷۶۵۷۶۰) ۱۰- ۱۲- ۲- ۴- ۱۵ر۶- ۳۰ر۸

* در گرمای شب - رنگی - روداستایگر - سیدنی پواتیه
بولوار (۶۰۲۹۲) ۱۱- ۲- ۴- ۶- ۸- ۱۰
* دل‌دیوانه - رنگی - دلیپ‌کومار - وحیده‌رحمان
دنیا (۳۳۳۸۱۲) ۳۰ر۱۰- ۳۰ر۲- ۳۰ر۴- ۳۰ر۶- ۳۰ر۸

* ده‌گلادیاتور - سینماسکوپ رنگی - مارک‌داموِن
ب.ب (۶۹۶۴۱) ۱۵ر۱۰- ۲- ۴- ۶- ۸- ۱۰
سهیلا (۳۳۶۴۲۴) ۴۵ر۱۰- ۳۰ر۲- ۳۰ر۴- ۳۰ر۶- ۳۰ر۸
* تعطیلات داش‌اسمال - سهیلا - سپهرنیا - غفاری
پلازا (۴۴۲۵۵) ۱۱- ۳- ۵- ۷- ۹
حافظ (۳۳۴۰۷۴) ۱۱- ۳- ۵- ۷- ۹
الوند (۳۵۶۵۳۸) ۳۰ر۱۰- ۳۰ر۲- ۳۰ر۴- ۳۰ر۶- ۳۰ر۸
ری (۲۲۵۷۸) ۱۱- ۱- ۳- ۵- ۷- ۹
کیهان (۹۵۷۳۶۰) ۳۰ر۱۰- ۳۰ر۲- ۳۰ر۴- ۳۰ر۶- ۳۰ر۸
فردوسی (۳۳۵۷۸۴) ۱۱- ۱- ۳- ۵- ۷- ۹
مراد (۷۳۳۸۲) ۳۰ر۱۰- ۳۰ر۲- ۳۰ر۴- ۳۰ر۶- ۳۰ر۸
دریا (۷۹۱۷۴۶) ۱۰- ۱۲- ۲- ۴- ۶- ۸
پرسپولیس (۵۸۱۰۸۳) ۱۱- ۱- ۳- ۵- ۷- ۹
قصر طلائی (۷۵۹۶۲۴) ۳۰ر۱۰- ۳۰ر۲- ۳۰ر۴- ۳۰ر۶- ۳۰ر۸
کارون (۹۵۱۰۶۵) ۳۰ر۱۰- ۳۰ر۲- ۳۰ر۴- ۳۰ر۶- ۳۰ر۸

* نیرنگهای شیرین سوزان - رنگی - پاسکال پتی
آریا (۳۳۹۸۸۴) ۳۰ر۱۰- ۳۰ر۲- ۳۰ر۴- ۳۰ر۶- ۳۰ر۸
* شوهر آهوخانم - عدیله - اشراق - مشکین
شهرام (۷۷۴۵۴۹) ۱۱- ۱- ۳- ۵- ۷- ۹
* بهشت دورنیست - رنگی - فروزان - فردین - ظهوری
اونیورسال (۶۶۹۵۳) ۱۱- ۱- ۳- ۵- ۱۵ر۷- ۳۰ر۹
آسیا (۴۲۹۰۹) ۱۱- ۱- ۳- ۱۵ر۵- ۳۰ر۷- ۴۵ر۹
میامی (۷۴۳۲۹) ۱۱- ۱- ۳- ۵- ۱۵ر۷- ۳۰ر۹
آستارا (۸۴۰۲۲) ۳۰ر۱۰- ۳۰ر۲- ۳۰ر۴- ۳۰ر۶- ۴۵ر۸

سیلوانا (۳۳۳۷۷۷) ۱۱- ۱- ۳- ۵- ۷- ۹
اروپا (۳۰۳۱۷۹) ۳۰ر۱۰- ۳۰ر۲- ۳۰ر۴- ۴۵ر۶- ۹
ساینا (۳۵۲۴۴۲) ۳۰ر۱۰- ۳۰ر۲- ۳۰ر۴- ۳۰ر۶- ۳۰ر۸
ایران (۳۳۶۳۵۴) ۳۰ر۱۰- ۳۰ر۲- ۳۰ر۴- ۳۰ر۶- ۳۰ر۸
تیسفون (۹۵۸۸۸۲) ۳۰ر۱۰- ۳۰ر۲- ۳۰ر۴- ۳۰ر۶- ۳۰ر۸
مونت‌کارلو (۷۹۷۴۱) ۱۰- ۱۲- ۱۵ر۲- ۳۰ر۴- ۴۵ر۶- ۹
مارلیک (۹۳۶۶۱۶) ۱۰- ۱۵ر۱۲- ۴۵ر۲- ۴۵ر۴- ۱۵ر۷- ۹

* گروه شکست‌ناپذیر - رنگی - جان‌وین
پارک (۳۳۹۶۳۷) ۳۰ر۱۰- ۳۰ر۲- ۳۰ر۴- ۳۰ر۶- ۳۰ر۸
* پل رانبر بالا رودخانه را پائین بیار - رنگی - جری‌لوئیس
ماژستیک (۶۸۴۶۱) ۱۱- ۳- ۵- ۷- ۹
* سالومه و سندبادبحری - تنها در تاریکی
البرز (۳۰۴۲۵۸) ۳۰ر۸- ۱۲- ۳۰ر۳- ۷- ۳۰ر۸- ۱۰
* باراباس - رنگی - سینماسکوپ - آنتونی کوئین
پردیس ۳۰ر۱۰- ۳۰ر۱۲- ۳۰ر۲- ۳۰ر۴- ۳۰ر۶- ۳۰ر۸
* بخاطر عشق یک‌سیاه - رنگی - سیدنی پواتیه
گلدیس (۶۲۸۷۱۳) ۳۰ر۳- ۳۰ر۵- ۳۰ر۷
* ایستگاه زبرا رنگی - جیم‌براون
ماندانا (۷۹۹۸۲) ۱- ۳۰ر۳- ۶- ۳۰ر۸
* اینترلود - رنگی - اسکارورنر - باربارافریس
تخت‌جمشید (۴۳۵۵۰) ۳- ۵- ۷- ۹

سالن انگلیسی
درایوین‌ونک ۶- ۸- ۱۰ فیلم (لشگر ۵ نفره)
گلدیس ساعت ۳۰ر۹ فیلم (بخاطر عشق یک‌سیاه)

* لونه شغال - کارگردان نصیریان - انتظامی - مهین‌شهابی
تالار ۲۵ شهریور (تلفن رزرو ۲۵۴۴۴) ۱۵ر۸ بعدازظهر
* فرشته برف و همسایه - خوروش - شنگله - کشاورز
تالار موزه (تلفن‌رزرو ۳۱۱۷۷۷) ۱۵ر۸ بعدازظهر
* شهر قصه - اثر بیژن‌مفید
انجمن دوشیزگان وبانوان (تلفن ۷۵۶۴۴۶) شروع ۱۵ر۸

نمایشگاه‌ودکوراسیون‌مبل سعید بامدلهای ۱۹۷۰ نقدو اقساط بدلخواه شما بایک کادو فوق العاده-شاه‌نبش ۲۰ متری دوم- تلفن:۶۱۳۱۶۶

KSB

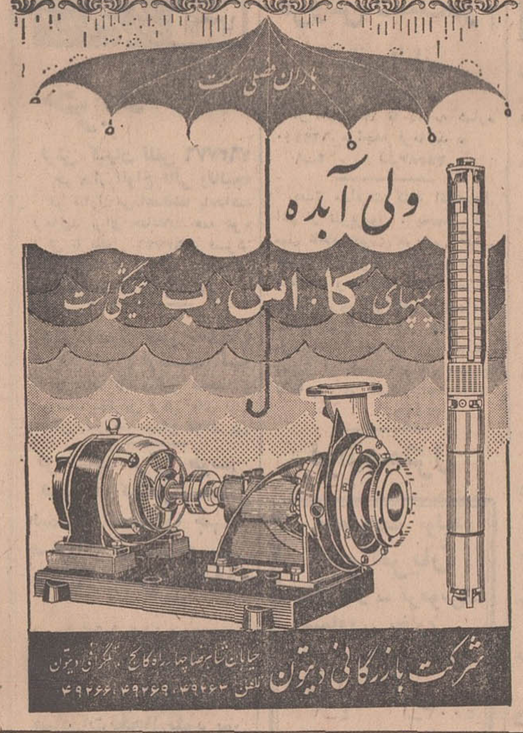

آگهی مناقصه

وزارت فرهنگ و هنر دو هزار عدد ریلو کن ۴۰۰ فیتی ۱۶ میلیمتری رااز طریق مناقصه خریداری مینماید، داوطلبان می‌توانند برای دریافت برگ مشخصات و شرایط مناقصه به اداره کارپردازی واقع در خیابان کمال‌الملک مراجعه و پیشنهادخود را تاساعت ۹ صبح روز یکشنبه ۱۰ اسفند ۴۸ باداره مزبور تسلیم دارند . پیشنهاد های رسیده در ساعت ۱۰ صبح همان‌روز باز و قرائت خواهد شد . م‌الف ۱۲۳۷۴

وزارت فرهنگ و هنر

۲-۱ ۷۶۴۵۰-۱

آگهی مناقصه‌شماره۷ مورخه۲۵ر۱۱ر۴۸

دانشکده افسری تعمیر تعداد نهصد(۹۰۰) عدد میز فلزی مختلف را به مناقصه میگذارد . طالبین میتوانند همه روزه از ساعت ۸ صبح الی ۱۴ به رکن ٤ ستاد دانشکده افسری واقع‌در خیابان سپه مقابل مجلس سنا مراجعه و پس از مشاهده میزها و اخذ برگ شرایط مربوطه پیشنهاد خود را تا ساعت ۸ر۳۰ صبح روز ۱۶ر۱۲ر۴۸ به ستاد دانشکده افسری تسلیم و رسید دریافت دارند پیشنهادات رسیده در همان روز در حضور کمیسیون بازو قرائت خواهد شد . م‌الف ۱۲۳٦۸ .

دانشکده افسری

۲-۱ آ-۷٦٤۸۸

آگهی انتشار تمبر

وزارت پست‌و تلگراف و تلفن به اطلاع عموم میرساندبمناسبت بیستمین سالگرد ملی شدن صنعت نفت‌یك سری تمبریادگاری دریکقطعه‌بارزش ۱٤ریال که‌درچاپخانه‌دولتی ایران‌بچاپ‌رسیده‌در روز ۲۹ اسفند ٤۸ منتشر خواهد شد و از همان روز در مناطق پستی وباجه های مرکزی پست بطور خرده فروشی به‌متقاضیان فروخته خواهد شد کسانی که بصورت ورق احتیاج دارند باید تا پیش از روز انتشار درخواست کتبی و بهای‌تمبر رابمدیریت کل مناطق پستی تهران تسلیم دارند . مدت اعتبار این تمبرتا پایان روز ۲۹ شهریور ماه ۱۳٤۹ بوده و پس‌از آن فاقد ارزش پستی خواهد بود . تمبرهای مذکور دراولین‌روزانتشار با مهر روز در تهران ومراکز استانها ممهور شده‌و مهر آن در پایان روز انتشار معدوم خواهد شد . م‌الف ۱۲۳۰۰

۲-۱ ۷٦٤۹۲-۱

آگهی‌فروش پارچه های ابریشمی

بدین‌وسیله باطلاع علاقمندان پارچه های ابریشم طبیعی میرساند : که انواع کربدوشین ، حریر های محصول سابق چالوس باقیمت نازل آماده فروش در فروشگاه های قماش دولتی بشرح زیر می‌باشد :

۱- فروشگاه کاخ واقع در چهارراه حسن‌آباد نبش خیابان استخر
۲- فروشگاه مرکزی واقع در خیابان آذر مقابل درب‌شمالی دادگستری
۳- فروشگاه بهارستان واقع در میدان بهارستان
٤- فروشگاه دخانیات واقع در مقابل دخانیات
۵-فروشگاه چالوس واقع جنب کارخانه حریربافی
٦- فروشگاه شیراز واقع خیابان پهلوی پاساژ مرمر
۷- فروشگاه اهواز واقع خیابان پهلوی پاساژ مرمر
۸- فروشگاه شاهی شاهی جنب کارخانه نساجی
۹- فروشگاه بهشهر -بهشهر جنب شهربانی
۱۰- فروشگاه همدان همدان خیابان بوعلی
م‌الف ۲۱۲۲

نظارت برامور شرکت های نساجی

۳-۱ آ-۷۵۳٤٦

اطلاعیه‌استی لودر

میس الفی فیلدینك

متخصص پوست وزیبائی استی لودر معروفترین لوازم آرایش دنیا ازخیابان پنجم نیویورك برای نشان دادن جدیدترین روش آرایش صحیح صورت‌ازآمریکا به ایران وارد و :

از تاریخ ۲۸ر۱۱ر۴۸ تا ۲ر۱۲ر۱۳٤۸ درقصر آئینه دراگ استور تخت جمشید .

ازتاریخ ۳ر۱۲ر۴۸ تا ۷ر۱۲ر۴۸ درفروشگاه بزرك ایران . از تاریخ ۹ر۱۲ر۴۸ تا۱۱ر۱۲ر۴۸ درفروشگاه اطلس شهرستان تبریز

خانمهای محترم را راهنمائی خواهدکرد..

۲-۱ آ-۷٦٤۰٤ ۳-۱

آگهی حراج‌حضوری

سیلوی تهران ۳۵۳ فقره اشیاء فرسوده (وسائط نقلیه وغیره) را بصورت حراج حضوری بفروش میرساند خریداران میتوانند اشیاء مزبور را در انبار فنی سیلو بازدید و در کمیسیون حراج که ساعت ۱۰ صبح روزدوشنبه بیست‌وپنجم‌اسفند۴۸(۲۵ر۱۲ر۴۸) در همان قسمت تشکیل خواهد شد شرکت نمایند . بهای اشیاء فروخته شده نقدا دریافت و مالیات و عوارض متعلقه بعهده‌خریدار خواهد بود م‌الف ۱۲۳۰۲ .

سیلوی تهران

۲-۱ آ-۷٦٤۸۰

آگهی تمدید مدت اعتبار تمبرهای‌یادگاری پنجمین سالگرد عمران منطقه‌ای

بنا به‌پیشنهاد وزارت پست و تلگراف و تلفن هیئت محترم وزیران در جلسه مورخ ۱۳ر۱۱ر۴۸ طبق تصویب نامه شماره ٤۰۳۷۰ تصویب نمودند بمنظور ایجاد امکان همکاری متقابل بیشتر بین سه کشور عضو پیمان ایران- ترکیه - پاکستان مدت شش ماه اعتبار پستی تمبرهای یادگاری‌پنجمین سالگرد عمران منطقه‌ای ارسی‌دی که در تاریخ ۳۰ تیرماه ٤۸ انتشار یافته است به یکسال افزایش داده شود بنابراین تمبر مذکور تا پایان روز ۳۰ تیرماه ۱۳٤۹ در جریان پستی خواهد بود علاقمندان بخرید تمبر مورد بحث میتوانند تمبر مورد تقاضای خود را از باجه های پستی خریداری نمایند . م‌الف ۱۲۲۹۹

۲-۱ آ-۷٦٤۸٤

قرص و پودر مخمر آبجو دکتر گیلوردهاوزر بنام سوپرلور در داروخانه ها موجود است تلفن ۳۰٤۰۸٤ .

تجارتخانه طور

۲-۱ ۱-۴۵۳٦۱

اطلاعات دختران و پسران روز های یکشنبه منتشر میشود

نسخه های شفابخش

از سبزیها و میوه ها

ترجمه مهدی براقی

شیرین بیان

کمی ازتاریخ

شیرین‌بیان را قدیمی ها بخوبی میشناخته‌اند تئوفراست THEOPHRASTE ک چهار قرن پیش از تولد مسیح میزیست نسخه‌ای دارد که طبق‌آن نسخه ، شیرین‌بیان را (برای آرام کردن سرفه و تسکین عطش . تجویز میکرد دیوسکوریدس که‌در قرن اول میلادی میزیست در کتاب خود شیرین‌بیان را «برای صاف کردن صدا ونرم کردن مزاج» توصیه کرده است . سنت- هیلدگراد که درسالهای ۱۰۹۸ تا ۱۱۷۸ میلادی زندگی میکرد. عقیده داشت شیرین‌بیان درد های قلب را شفا میدهد و بعلاوه مصرف آنرا بعنوان خنکی در مورد تب و خشکی دهان تجویز میکرد.

شیرین بیان کجا بعمل می‌آید وچه دارد ؟

شیرین‌بیان نهال بزرگی دارد که بصورت درختچه درمی‌آید و گاهی ارتفاع آن به‌یك متر و پنجاه سانتیمتر میرسد شیرین‌بیان بطور خودرو در جنوب اروپاو آسیای صغیر بعمل می‌آیدولی‌کشت آن تعمیم یافته و در حال حاضر در اسپانیا ، ایتالیا ، جنوب روسیه شوروی و ایران آنرامی- کارند. کشت شیرین‌بیان در ایران رواج کامل یافته ودرفارس محصول خوبی دارد که آنرابخارج صادر میکنند ولی درصد سال پیش شلیمر درکتاب خود مینویسد که‌در شهریار نزدیك تهران و در حوالی منجیل‌ودراطراف سفیدرود شیرین‌بیان‌بدست می‌آید . تنها قسمت قابل استفاده در طب ، ریشه های شیرین‌بیان است که مخصوصا شیرین است ودارای مواد قندی ، گلسیریزین یا گلیزین ، ساکاروز ، اسپارژین ، مانیت ، اسید مالیك ، یك روغن مایع سفزی و املاح آزته می‌باشد .

شیرین‌بیان خنك است ، ادرارآور است‌ملین است و دارای خواص نرم کننده است و شما آنرا درآنژین ، برونشیت ،یبوست دل‌درد مصرف‌خواهید کرد .

شیرین‌بیان برضد تب ، خون‌ریزی لثه های دندان ، زکام، عفونت های مثانه و حتی بیماری‌های چشم موثر است .

نسخه‌های شیرین بیان

۱- آنژین را باشیرین بیان معالجه کنید

چهل‌و پنج تا پنجاه گرم ریشهٔ خشك‌شیرین- بیان را که تکه‌تکه شده باشد در یك لیتر آب سرد بریزید و ظرف‌آنرا روی آتش بگذارید تا بجوش آیدو پنج دقیقه بجوشد بعد آنرا ازروی آتش بردارید و دوازده ساعت دم کنید .

سپس آنرااز صافی بگذرانید و صاف کنید وهروقت میل داشته بنوشید .

این‌جوشانده اثر کاملی در معالجه عفونت های گلوومثل آنژین ، گرفتگی حنجره وگرفتگی صدا دارد .

۲- معالجه برونشیت باشیرین بیان

جوشانده ریشهٔ شیرین‌بیان برونشهای شمارا راحت میکند سرفه های شمارا آرام مینماید و تب راقطع خواهد کرد اگر خدای نکرده مبتلا به برونشیت شده‌اید جوشاندهٔ ریشهٔ شیرین‌بیان را تهیه و بنوشید برای تهیهٔ جوشاندهٔ شیرین‌بیان‌باید چهل‌و پنج تا پنجاه گرم ریشهٔ‌شیرین‌بیان خشك‌را ریزریز کنید ودر ظرفی‌بریزید ویك لیتر آب‌به‌آن اضافه کنید وروی‌آتش بگذارید تا بجوش آید و پنج‌دقیقه بجوشد بعد دوازده ساعت آنرا دم کنیدو پس‌از آن صاف کنید و هروقت میل داشتیدبنوشید

۳- یبوست را باشیرین بیان درمان کنید

جوشانده ریشه شیرین‌بیان را به‌ترتیبی که قبلاطرز تهیه آنرا شرح دادیم اگرصبح ناشتا وشب موقع خواب‌یك فنجان از آنرا بنوشیدخاصیت کامل نرم کننده دارد و حیلی زود یبوست شمارا برطرف کرده و اعمال روده های‌شمارامنظم خواهد کرد بجای دمکرده شیرین‌بیان برای رفع یبوست می- توانید گردشیرین‌بیان‌را مصرف کنید در داروخانه های معتبر گردشیرین بیان را بنام

La Réglisse Composée

دارند که باید یك قاشق مرباخوری از آنرا درنیم لیوان آب بریزید و شب بعداز شام و قبل ازخواب مصرف نمائید .

٤- دل‌درد را باجوشانده شیرین بیان معالجه کنید.

-هروقت دچار اختلالات هاضمه شدیددمکردهٔ ریشه شیرین‌بیان را به‌کمك بطلبید یك فنجان از جوشانده ریشهٔ شیرین‌بیان پس‌از غذا به‌عمل هضم کمك میکند .

جوشاندهٔ شیرین‌بیان سنگینی هضم غذا را کمك کرده است تاترك سیگار ، دخانیات کنند .

برطرف میکند تشنج ودل‌درد وترشی معده رامعالجه میکند بعلاوه در موارد اولسرمعدهٔ معالجات‌پزشکی عادی آنرا تکمیل میکند .

۵- قطع تب باشیرین بیان

جوشانده ریشهٔ شیرین‌بیان برای قطع تب دوای مؤثر وایده‌آلی است کسانیکه کریپ گرفته وتب کرده‌اند وقتی این جوشاندهٔ را بنوشند علاوه براینکه تب آنها بطور طبیعی قطع خواهد شد مزاجا نیز تقویت خواهند شد .

٦- معالجه خون ریزی لثه‌های دندان

اگراز لثه‌های دندان شما خونریزی میشود هرروز دوبار باجوشاندهٔ ریشهٔ شیرین‌بیان که نیم گرم باشد دهان خودرا بشوئید و مضمضه کنیدهر تحریکی در لثه‌های شماباشد بزودی معالجه خواهد کرد .

برای تهیهٔ جوشانده شیرین‌بیان باید دویست گرم ریشهٔ خشك شیرین‌بیان را دریك لیتر آب سرد بریزید و ظرف آنرا روی آتش بگذارید تا بجوش آیدو بیست دقیقه بجوشد بعد آنرا ازروی آتش بردارید و پانزده دقیقه بگذارید دم‌بکشد بعد آنرا صاف کنید و مورد استفاده قرار دهید .

۷- معالجه زکام باشیرین بیان

وقتی زکام شدید جوشانده‌شیرین‌بیان مخاط بینی‌شمارا خشك کرده واحتقان خون آنرا برطرف میکند و دردسر را که در اثر تحریك بینی پیش آمده است معالجه خواهد کرد .

طرز تهیه و مقدار مصرف جوشانده ریشه شیرین‌بیان برای معالجه زکام به‌ترتیبی است که در مورد آنژین شرح دادیم .

۸- اختلالات مثانه را باشیرین بیان معالجه کنید .

جوشانده ریشه شیرین‌بیان برای معالجهٔ اختلالات مثانه موثر است و شما اگر خدای‌نکرده گرفتار دردمثانه و یاحبس‌البول شده‌اید جوشانده شیرین‌بیان را بنوشید .

جوشاند شیرین‌بیان ادرارآور است اختلالات مثانه را تسکین داده و برطرف میکند و خروج ادرار را آسان میسازد .

طرز تهیه‌و مقدارمصرف جوشانده شیرین‌بیان رادرمورد آنژین شرح داده‌ایم ، شما طبق همان نسخه دراین مورد هم عمل کنید .

۹- ورم چشم را باحمام شیرین بیان معالجه کنید .

دویست‌گرم ریشهٔ خشك شیرین‌بیان را در یك لیتر آب سرد بریزید و ظرف آنرا روی آتش بگذارید تابجوش آید و بیست دقیقه بجوشد بعد ازروی آتش بردارید تا پانزده دقیقه بماند و دم بکشد پس‌از آن صاف کنید و چشم خود را بااین جوشانده که‌نیم‌گرم وملول باشد شستشو دهید .

اگر هرروز دوبار چشمان خود را باجوشاندهٔ شیرین‌بیان بشوئید ورم و قرمزی چشم شما برطرف شده‌وبرق ودرخشندگی طبیعی و خاصی پیدا خواهد کرد .

نسخه دیگر گیلوردهاوزر برای شیرین‌بیان

دکتر گیلوردهاوزر غذاشناس نامی جهان‌در جدیدترین کتاب خود راجع به‌شیرین‌بیان اینطور مینویسد :

هنوزهم اسرار زیادی دربارهٔاین ریشهٔ شیرین وجود دارد از سه هزار سال باینطرف شیرین‌بیان بعنوان شیرینی ودوا مصرف میشود

مصریان قدیم از شیرین‌بیان نوشابهٔ گوارائی تهیه میکردند .

تحقیقات آزمایشی در مدرسه داروسازی ماساچوست امریکا این توفیق‌را بانسان داد که هورمون هائی را از ریشه شیرین‌بیان استخراج وجدا کنند .

یك پزشك هلندی شربت شیرین‌بیان را برای معالجهٔ روده های مریض توصیه میکند .

شیرین‌بیان طبیعی و واقعی ، قندی دارد که مقدار کمی از آن اغذیه و نوشابه هارا شیرین‌می- کند .

قبل‌ازاینکه بخوابید برای اینکه شب خوبی بگذرانید یك فنجان چای شیرین‌بیان بنوشید :

برای تهیهٔ این چای یك قاشق گردشیرین بیان رادر یك فنجان آب داغ بریزید و بعدصاف کنیدو بنوشید شیرین‌بیان بطور خفیف ملین‌است وشما در مصرف آن افراط نکنید ریشه شیرین- بیان حکمت خداوندی است برای کسانیکه‌بخواهند دخانیات را ترك کنند همیشه چند ریشهٔ شیرین‌بیان راباخود داشته‌باشید واگر میل کردید که‌سیگاری دود کنید ریشه شیرین‌بیان رادردهان خودبگذارید وبمکید باین‌ترتیب هم کار خوبی میکنید و هم دستان شما چیزمفیدی را انتخاب میکنند .

ریشه شیرین‌بیان و یابقول یونانیان قدیم چوب قندی بسیاری‌از مردان و زنان و جوانان را کمك کرده است تاترك سیگار ، دخانیات کنند .

آگهی استخدام رسمی

شهربانی کل کشور طبق مفاد لایحه قانونی استخدام کشوری تعداد ۱۵ نفر کارمندفنی‌از طریق امتحان و مسابقه بشرح زیر استخدام می کند :

ردیف	عنوان شغل	حداقل شرط تحصیلی	گروه شغلی
۱	تکنسین ارتباط و مخابرات	دیپلم کامل متوسطه دررشته ارتباط و مخابرات یا دیپلم کامل متوسط فنی یا ریاضی و گذراندن دوره تخصصی مربوطه	٤
۲	تله‌تایپیست	گواهینامه سوم متوسطه و گذراندن‌دوره‌تخصصی مربوطه	۲

تعداد افراد مورد نیاز محل خدمت آنها به‌ترتیب ردیف ۹ نفر تهران- ٦ نفر تهران .

توضیح :

داوطلبان مشاغل درسازمان های دولتی در صورتی‌میتوانند تقاضای شرکت درمسابقه رابنمایند که موافقت سازمان متبوع خودرا همراه با فرم‌ارسال دارند.

داوطلبان واجد شرایط میتوانند فرم ذیل را تکمیل کرده همراه با دو قطعه عکس و فتوکپی مدارك تحصیلی و گواهی دوره تخصصی تاآخر وقت اداری روز ۷ر۱۲ر٤۸ وسیله پست سفارشی به نشانی :

خیابان ثبت اداره کارگزینی شهربانی کل کشور ارسال دارند

اینجانب	نام خانوادگی	نام
نام پدر	شماره شناسنامه	محل‌صدور
متولد	مدرك تحصیلی	وضع خدمت وظیفه
داوطلب شغل	میباشم	تلفن :

م . الف ۱۲۱۳۵ ۳-۱ آ-۷۵۵۹٤ شهربانی کل کشور

باهمکاری سانیو عظیم‌ترین سازنده لوازم الکترونیکی دنیا

آزمایش بمیان مردم میآید

وهمه بزبان نگاه خواهند گفت:

باصدهزارجلوه برون آمدی که من
باصدهزاردیده تماشا کنم ترا!

T.A.2

تغییرات ارقام بودجه در مجلس

بودجه فردا باحضور نخست‌وزیر، وزراء در مجلس‌مورد بررسی قرار میگیرد

فردا رسیدگی به بودجه کل کشور در مجلس شورایملی آغاز خواهد شد بهمین جهت نخست – وزیر ووزراء دراین جلسه شرکت خواهند کرد .

مخالفین و موافقین بودجه می توانند مشروحا روی‌تمام مسائل مملکتی صحبت کنند و طبیعتا نمایندگان اقلیت در مخالفت با بودجه وامور دیگر صحبت‌خواهند کرد وموافقین بودجه که اکثرا از حزب ایران نوین خواهند بود در دفاع از بودجه سال ۱۳۴۹صحبت خواهند کرد .

کمیسیون بودجه شورای ملی گزارش نهایی را امروز طبع و توزیع کرد. مطالب این گزارش همان است که‌روز پنجشنبه‌مشروحا در روزنامه اطلاعات چاپ شد .

*** بررسی همه‌جانبه**

در کمیسیون بودجه درگزارش خود ضمن مقدمه‌ای توضیح داد که برخلاف گذشته که ارقام هزینه دستگاهها محدود به تفکیك منابع تامین آنها نبود امسال، در ذیل‌هر يك از وزارتخانه‌ها و موسسات علاوه برتعیین منابع مختلف تامین اعتبار سهم هريك ازآنهااز مجموع برنامه‌ها مشخص و منعکس شده است تا ازهرحیث بررسی‌همه‌جانبه ودقیق بودجه از طرف‌نمایندگان امکان‌پذیر گردد.و همچنین‌بودجه بشکل متعادل‌تنظیم‌شده و کمیسیون بودجه اضافه می‌کند که دربودجه سال ۴۹ رشد هزینه های جاری محدود شده واز يك سوی دیگر حجم اعتبارات عمرانی افزایش‌پیدا کرده است .

*** افزایش درآمد**

در گزارش سپس خلاصه‌ای از بودجه کل عنوان گردیده .

در مورد مالیاتهای مستقیم گفته شده مالیات مستقیم بمبلغ ۲۵ر۶ میلیارد ریال ونسبت به پیش بینی سال جاری ۲۳ درصد افزایش‌یافته است .

مالیاتهای غیرمستقیم که ۴۹ر۴ میلیارد ریال است نسبت به سال جاری ۱۶ درصد افزایش دارد . درآمد های حاصله از انحصارات که بالغ بر۲۸ میلیارد ریال است نسبت بسال ۱۳۴۸ در حدود ۲۱ درصد افزایش نشان میدهد .

درآمد حاصل از خدمات دولت بمبلغ ۸ر۲ میلیارد ریال می‌باشد که در حدود ۱۰ درصد بیشتر از سال جاری است .

درآمد های متفرقه ۲۹ر۶میلیارد ریال است که ۸ر۶ میلیارد آن درآمد اختصاصی سایر موسسات‌و ۱۳ر۴ میلیارد ریال اعتبار طرحهای مستمر عمرانی است .

*** اوراق قرضه**

در این گزارش گفته شده‌دولت از فروش اوراق قرضه ۷ میلیارد ریال که ۳ میلیارد (۳۰ درصد) کمتر ازسال قبل است‌درآمدخواهد داشت .

کمیسیون بودجه نظیر همین بررسی را در مورد پرداختها بعمل آورد وهمانطوریکه در شماره قبل اطلاع دادیم صرفه‌جوئی دولت از ۷۸۰ میلیون ریال به ۹۰۰ میلیون ریال رسیده و کمیسیون بودجه معتقد است که در توزیع اعتبارات اولویت بیشتری به بخش امور اجتماعی و اقتصادی داده‌شده است در توضیح تغییرات تبصره‌ها همان مواردی عنوان شده که درشماره قبل‌روزنامه اطلاعات عنوان گردیده است .

یعنی ۲ تبصره جایش عوض شدو از قسمت دائم منتزع و به تبصره های موقت منتقل گردید . وتبصره ۱۴ حذفو بجای‌آن تبصره‌مربوط به تشکیل شورای آموزش و پرورش منطقه‌ای گذارده شد.

*** بازنشستگان واشتباه محاسبه**

درمورد توصیه کمیسیون باز مطالب همان بود که در شماره قبل نوشتیم. دراین‌مورد کمیسیون پیرامون‌حقوق بازنشستگان‌شهربانی کل کشور بماخذ ۲۵ درصدتوصیه اجرای آنرا در سال ۱۳۴۹نمود که دولت قبول کرد . در مورد اشتباه محاسبه حقوق نیز قرار شد درنیمه خرداد ماه دولت ارقام و آمار و گزارش نهائی را به کمیسیون بدهد .

نکته دیگری که مورد علاقه نمایندگان مجلس بود و دولت‌هم موافقت داشت مربوط به راه های فرعی و اصلی بود که از طرف اعضای کمیسیون و همچنین نمایندگان دیگر در توجیه اهمیت خطوط ارتباطی کشور و تاثیر آن درسطح کلی اقتصاد مملکت مذاکرات مفصل بعمل آمد و کمیسیون توصیه نمود که با توجه به امکانات و رعایت اولویت ها نظرات نمایندگان مورد توجه قرار گیرد.

*** اعتبارات سازمانی**

فصل دیگر این گزارش مربوط بماده واحده و تبصره ها است‌که اصل آن در موقع تقدیم بودجه و تغییرات آن در شماره قبل و در مقدمه همین گزارش ذکر شد.

فصل آخر مربوط به تغییرات درعناوین و ارقام بودجه است . این تغییرات بیشتر ناشی ازجمعا وخرجا بعضی‌اقلام بودجه باتفکیك آنها است ، مثلا بودجه دانشکده پزشکی که بیمارستان های زیادی درتحت نظر دارد از دانشگاه‌تهران جدا ، عنوان گردیده است . و دربعضی موارد اشتباه چاپی بودجه اصلاح شده و تغییر دیگراضافه کردن اعتبار سازمانهای خیریه و عام‌المنفعه از ۱۲۰ میلیون ریال به ۱۴۰ میلیون ریال می باشد.

اضافات و تغییرات دیگرمربوط به شرکت سهامی شیلات جنوب‌به مبلغ چهل میلیون ریال ، استرداد مالیات‌سال ۱۳۴۸ بشرکت سهامی باطری سازی نیرو بمبلغ ۶۰ میلیون ریال است . در موردهزینه غله نیز تغییراتی داده شده و اعتبار آن از ۳۴۵ میلیون ریال به ۶۶۰ میلیون ریال افزایش یافت.

قسمت آخر گزارش مربوط‌به تغییر عناوین بودجه است که یا ناقص بود و یاصحیح نبود و همه آنها اصلاح گردید ، مثلا عنوان «اعتبار سری» بعنوان «اعتبار سری دولت» تغییر یافت.

مردم‌هم به‌برق تهران نمره میدهند !

*** بابت دیر فرستادن‌صورت حساب ، خاموشی، بالا پائین رفتن ولتاژ هر کدام ۵ نمره از نمره انضباط برق تهران کم میشود**

*** اگر برق تهران بخواهد مردم خوش حسابی کنند بایدسعی کندنمره‌انضباطش «۲۰» کمتر نشود**

خبرنگار اجتماعی

شرکت برق تهران دومین طرح ابتکاری خود را پیاده کرد- اولین طرح ابتکاری شرکت تعرفه جدید برق بود- بر اساس طرح جدید شرکت برق برای اینکه مردم را خوش حساب بار بیاورد به آنها نمره میدهد باین ترتیب که برای هر مشترك نمره «۱۰» درنظر گرفته است و هر نوبت که در پرداخت بهای برق تاخیر شود يك نمره از عدد «۱۰» کم میشود بر اساس این نمره بندی روابط آینده‌شرکت با مشترکین تنظیم‌میشود. مشخصات طرح و ترتیب‌نمره‌دادن‌به‌مشترکین در شماره قبل روزنامه چاپ شد و بدنبال آن از طرف مردم پیشنهاد هائی به سرویس اجتماعی روزنامه رسید که از مجموع آنها طرح متقابل زیر تنظیم شده است .

مشترکین برق تهران بجای‌نمره «۱۰» برای برق تهران و انضباط کارهای آن عدد «۲۰» را تعیین کرده‌اند ونام آن را نمره‌انضباط برق گذاشته‌اند .

يك مشترك برق گفت : مانمره انضباط برق تهران را از ۲۰ کم میکنیم یعنی۱۰نمره‌بیشتراز نمره‌ای که برق برای مردم تعیین کرده است‌و آن‌وقت‌درمقابل‌هربی‌انضباطی که از برق تهران وماموران آن مشاهده شود به ترتیب زیر ازنمره ۲۰ کم میکنیم تاببینیم نمره‌انضباط برق چند میشود ؟

بابت خاموشیهای برق اعم از موضعی وکلی وغیره که‌مسلماناشی از عدم گردش صحیح کارهاخواهد بود۵نمره درنظر گرفته‌شده‌است باین ترتیب که اگر برق مشترکی بی‌مورد قطع شد و خاموشی اتفاق افتاد ۵ نمره از نمره انضباط اداره برق کم میشود .

*** وضع روشن**

در مورد کنتورنویسی و تعیین مصرف برق شرکت برق باید تکلیف خود را با مشترکین‌روشن کند باینصورت که اعلام کنند صورت حسابها را ماهانه میفرستند یا دو ماه یکبار یا چهار ماه در میان ؟ در اینصورت تکلیف پرداخت بهای مصرفی برق روشن میشود نه اینکه اداره برق گاهی سر ماه صورت بفرستد ، گاهی دو ماهه و یکوقت هم بعدازشش ماه صورت حساب نفرستد !

در مورد دیر کردن ، ماهی يك نمره از نمره انضباط برق کم‌خواهد شد مثلا اگر بعداز ۵ ماه‌ماموران اداره برق برای نوشتن کنتور مراجعه نکردند ۵ نمره دیگر از نمره انضباط برق کم خواهدشد .

*** ولتاژ**

بالا- پائین رفتن ولتاژ برق هم‌از مواردی است که باعث‌دردسروووارد کردن خسارت به مردم میشود .

گاهی میزان برق بقدری بالا میرود که لامپ تلویزیون های مردم میسوزد وکلی خسارت به مشترك وارد میسازد در این مورد هم باید ۵ نمره از نمره انضباط برق کم کرد .

۵ نمره باقی مانده را هم باید گذاشت برای وقتی که ماموران برق اسفالت خیابانها و معابرفرعی را زیررو میکنند و در ترمیم‌خرابی سرعت بخرج نمی‌دهند بنابراین از روی نمره‌های تعیین شده‌درمواردی که برق خاموش میشود صورت حساب پنج- شش ماه یکبار وبطور نامنظم ارسال میگردد ولتاژ برق بالا- پائین میرود و اتفاقا هم محلی وسیله ماموران برق کنده میشود و بحال خود گذاشته میشود نمره انضباط برق تهران بعداز کم کردن رقم‌ها و امتیاز های تعیین شده‌صفر خواهد شد .

حالا اگر برق تهران بخواهد صفر نگیرد و در همان نمره ۲۰ باقی بماند باید بر اساس طرح بالا وضع خود را اصلاح کند در اینصورت مردم هم سعی خواهند کرد نگذارند نمره «۱۰» آنها کم شود .

گروه‌تریومف ۷۰ باشکوهترین نمایش مدرا درتهران‌رویال‌هیلتون آغاز نمود

باورود گروه تریمف ۷۰ پرشکوه‌ترین نمایش مددر تهران هیلتون آغاز گردید .

همانطور که خوانندگان عزیز اطلاع دارند تریمف اینترنشنال بزرگترین تولید کننده‌البسه زیر وشنادر اروپا می باشد ، تریمف اینترنشنال با تجربه‌ای زدرك ۸۳ سال و ۲۱۰۰۰ نفر عضو همه جادر خدمت زنان مدرن‌است این کمپانی دراثر توسعه و تکمیل طرحهای البسه زیر در همه نقاط جهان با گرمی استقبال شده و این نکته قابل توجه است که در سال ۱۹۶۹ تریمف‌اینترنشنال فروشی بالغ بر دوازده هزار میلیون‌ریال‌داشته‌است درسال ۱۹۶۹ گروه تریمف ۷۰جهت بررسی و تحقیق در هماهنگی مددر جهان شروع‌بکاوش کرد و مسافتی بالغ‌بر ۲۵۰۰۰ کیلومترا پشت‌سر نهاد .

امسال تریمف ۷۰ سفرخودرا از مونیخ شروع کرده‌و به ترتیب از کشور های ایران ،پاکستان، تایلند تایوان، ژاپن ، مانوی ، اندونزی ، استرالیا ،و همچنین از بعضی از کشورهای اروپائی دیدن خواهد کرد . بالغ بر ۳۰ نفر متخصص طراحی مد و ۶ تن‌وسائل نمایشات از قبیل دوربین ، روز کتور ، پرده سینما ، بلندگو ،کابین کنترل و سن متحرك همراه گروه تریمف ۷۰خواهند بود این گروه امسال‌در حدود ۷۰۰۰۰ کیلو مترا طی خواهند کرد ونکته جالب‌اینجاست که جمعیت این کشورها نیز در حدود ۷۰۰ میلیون نفر می باشد زمان مسافرت از۱۸فوریه تا۱۰مارس خواهد بود وگروه دو مرتبه‌به‌آلمان بازخواهندگشت .

رهبر یگروه ۲۲نفری‌مانکنهای تریمف را آقای ویلیام میلیه که شخصا در طرحهای برنامه‌ریزی‌و آماده نمودن نمایش‌نظارت‌داشته‌اند بعهده‌دارند .

دانشجویان از زندان نمونه ایران دیدن کردند

بقیه‌از صفحه آخر

واردشود حداقل از ثمره کار خود اندوخته‌ای باخودبیرون میبرد .

زندانبانان که همه از افسران تحصیل کرده‌بودند از فلسفه کار خودآگاه‌بودندوبدرستی میدانستند که آنها مامور يك «سیاه‌چال » نیستندبلکه مربی‌انسانهائی هستند که‌اجتماع بعلت عمل خلاف‌قانون آنها را از خود رانده‌است .

رئیس شهربانی معتقد بود همه‌آن هائی که دراین زندان هستندبعلتی جرمی مرتکب شدند پس برای‌ما که میخواهیم آنها را آموزش‌دهیم مهمترین وظیفه شناختن انگیزه و علت‌جرم‌است.

در بررسی هائی که‌بعمل‌آمده معلوم شده‌انگیزه اکثریت قریب باتفاق مجرمین یا « فقر »است یا«جهل »بهمین جهت در زندان قزل حصار بااین دو انگیزه مبارزه وسیع وعمیق بعمل‌می‌آید.

مبارزه‌بابیسوادی اولین حمله اصولی به جهل‌است آموزش‌فنی وحرفه‌ای مرحله‌تکمیلی این‌مبارزه می‌باشد . در زندان مبارزه با بی سوادی فقط محدود بخواندن و نوشتن خلاصه نمیشود مراحل‌عالی دیگری هم وجود دارد که يك زندانی می توانذبان خارجی و تحصیلات متوسطه و عالی خودرا هم بگذراند.

کتابخانه زندان بوسعت وقدرت کتابخانه های‌بزرك‌نیست‌اما صاحب کتابهای مفیدی است که مورد استفاده زندانیان قرار می گیرد نقاشی‌ومجسمه سازی ودیگررشته های هنری دراین زندان تدریس میشود و آنهائی‌که استعداد دارند آثارچشمگیری‌بوجودآورده‌اند که ازفروش آن می‌توانند رفاه مادی برای‌خودفراهم سازند.

فقر انگیزه عمومی دیگر زندانیان نیز به‌نحوی دراین زندان ازبین میرود.

دراین‌زندان همه‌نوع کار کشاورزی وصنعتی ودستی ونظایر آن وجود دارد. کاردراین‌کارگاه ها ،زندانی رادررشته‌ای «کارگر ماهر » می- سازد وفردا که‌دوباره وارداجتماع شدباتوجه باینکه در شرایط فعلی رشته صنعتی ، احتیاج فراوان به کارگر ماهر داریم ، بلافاصله صاحب شغل آبرومندی می شود باین‌ترتیب یکی‌دیگر از هدفهای «انسان سازی » و «سالم‌سازی » انسان در دوره زندان عملی‌شده است .این‌آدم دیگرانگیزه فقر ندارد‌بهمین علت هم باحتمال بسیار زیادی‌دیگر جرمی هم مرتکب نمی شود.

*** مکاتبه پس از آزادی**

در همین زمینه سرهنك ستوده رئیس زندان قزلحصار توضیح می داد : در دو سال عمر این زندان قریب ۱۷۰۰ نفر از زندان آزاد شدند و من بااکثر آنها مکاتبه و تماس دارم و طبق برآوردتقریبی که بدست آوردم ۳۰درصد این عده به یقین هیچ جرمی مرتکب نشدند و زندگی عادی دارند ازبقیه هم اطلاع کافی ندارم .

دانشجویان در مدت‌هشت ساعت از تمام کارگاه‌های‌صنعتی و کلاس های مبارزه بابیسوادی بازدید کردند .

این کارگاه های صنعتی متعلق به بخش خصوصی است . کارگاه باسرمایه بخش خصوصی‌در زندان ایجاد شده و از بابت نیروی کار و محل و نظایر آن سهمی به کارگر زندانی و خود زندان می پردازد وفرآورده‌های آنرا شخصا ببازار عرضه می کند . ضوابطی‌هم وجود دارد که تولیدات چه‌از نظر کمیت و چه‌از نظر کیفیت مورد کنترل و دقت قرارمیگیرد .

تولیدات دستی زندانیان شاید متنوع ترین و عالی ترین و ارزان ترین فرآورده های زندان باشد . گویا هر همه شهر های ایران در این شهر محصور خلاصه‌شده است و دانشجویان پسرو دختر خرید های‌فراوانی کردند وزندانیان هم در آنروز فروش جالبی‌داشتند.

*** زندگی با خانواده**

زندان باز یکی دیگرازمراحل عالی زندانها است که در ایران وجود دارد و نمونه آن در همان قزلحصار برای بیش از دویست نفر باجرا گذارده شده است در زندان باز این عده دویست‌نفری مثل مردم يك ده مشغول کار زراعت هستند زندانی صبح بسر کار میرود و ظهر به کلبه خود برمیگردد ودر کلبه زن و بچه زندانی زندگی میکند و باز بعد از ظهر بسر کار میرود و شب را در کنار خانواده خود میگذراند این يك زندگی عادی و آزاد است .

حفاظت از این عده دورادور بعمل می‌آید. آنهاهم‌مثل‌زندانیان دیگر از ثمره کار کشاورزی‌خود استفاده میکنند و حتی از دوستان وفامیلها در روزهای معینی دیدن میکنند .

پارك بزرك و سبزی که شاید از نمونه های پارك شهر تهران‌هم بهتر باشد در دست ساختمان است این پارك بعد از این محل ملاقات زندانیان و گردش آنها خواهد بود .

در پایان باید يك‌نکته یادآوری شود . اینهمه مزایا شاید برای بعضی ها این تعبیر پیش‌آید پس زندان دیگر جای تنبیه نیست و زندانی وقتی از این همه رفاه و آسایش برخوردار باشد پس‌از آزادی در اولین فشار زندگی و تنگدستی هوس زندگی زندان را خواهد کرد و همین امر انگیزه مجددی برای ارتکاب بجرم خواهد بود .

*** نحوه انتخاب زندانی**

این حرف درست نیست چون در زندان قزلحصار روی ضوابطی زندانی پذیرفته می شود . هیئتی در مرکز روی زندگی زندانیان مطالعات فراوان می کنند و یکی از شرایط آنست که زندانی جرم مکرر نداشته باشد . و تشخیص داده شود که این زندانی عادت بجرم ندارد و اگر باو کمك شود و با بیسوادی و فقر او مبارزه گردد انسانی سالم باجتماع بازمی گردد .

*** تسهیلات دیگر**

در مورد زندانیان قزلحصار که صاحب زن و همسر هستند يك مورد تشویقی پیش‌بینی شده‌است. رئیس شهربانی به دانشجویان قضائی گفت :

«... ما حتی تسهیلاتی برای‌حل مسائل جنسی و زناشوئی زندانیان قائل شده‌ایم . ما دومین یاسومین کشوری هستیم که در سطح‌جهانی موفق باجرای این برنامه بزرك حیاتی برای زندانیان شده‌ایم و با اجرای این برنامه بعضی مشکلات روانی زندانی را که ممکن است در زندان با آن دست بگریبان شود پیشگیری کرد . و از تزلزل خانواده او جلوگیری نموده و به ثبات خانواده وی کمك کرده‌ایم.»

باین زندانیان که از نظراخلاقیات و انضباط زندانیان نمونه هستند در هرچند وقت اجازه میدهند که چند ساعتی با همسر خود باشند و باین ترتیب از بسیاری مفاسد که زندانی را در زندان و همسر اورا در خارج از زندان تهدید میکند جلوگیری بعمل می آید .

این بازدید مقارن ساعت پنج بعداز ظهر پایان یافت. نمایندگان دانشجویان قبل از ترك زندان‌طی سخنان کوتاهی از آنچه دیدند سپاسگزاری کردند و با رئیس شهربانی کل قرار گذاشتند که ترتیبی‌فراهم‌گرددتاهمه دانشجویان قضائی دانشگاه های تهران ازاین زندان دیدن نمایند با این برنامه موافقت شد ودرآینده دسته های دیگر دانشجو نیز از این زندان بازدید خواهند کرد .

خانه خانه خانه خانه خانه خانه خانه خانه خانه

اگر يك پروژه ساختمانی فوری میخواهید.
اگر زمین دارید و برای آن نقشه ساختمان می- خواهید.
اگر زمین و نقشه دارید و مقاطعه کار میخواهید.
اگر هم‌زمین و هم نقشه و هم‌مقاطعه‌کار میخواهید.
اگر ساختمان کهنه دارید و آنرا نوسازی شده‌می- خواهید.
اگر حتی فقط دکوراسیون وتزئینات میخواهید.
سازمان فیدور کلیه امور حتی مخارج آنرا بعهده میگیرد درگرفتن تماس با تلفن ۳۱۱۶۷۸ تردید نکنید.
شاهرضا بین میدان فردوسی و لاله‌زارنو شماره ۵۴۳

خانه خانه خانه خانه خانه خانه خانه خانه خانه

پذیرفته شدگان وافراد ذخیره امتحان ورودی

مؤسسه آب شناسی ایران

بدینوسیله اسامی ۴۰نفر پذیرفته‌شدگان اصلی و ۴۴ نفرافراد ذخیره‌امتحان‌ورودی دوره کمك مهندسی‌موسسه آب‌شناسی‌ایران اعلام می گردد . پذیرفته‌شدگان قطعی‌باید تا آخر وقت‌اداری روز پنجشنبه هفتم اسفندماه جاری بادردست داشتن شناسنامه برای سپردن تعهد خدمت وثبت‌نام‌به موسسه آب شناسی ایران واقع درشمال بلوارالیزابت دوم‌نبش خیابان قادسی وشقایق کاشی‌شماره ۶۴مراجعه نمایند افراد ذخیره برای روشن کردن وضع‌خود بادر دست‌داشتن شناسنامه روز دوشنبه یازدهم‌اسفندماه‌جاری‌به‌موسسه مذکور مراجعه نمایند .

مرکز آزمون شناسی- وزارت علوم وآموزش‌عالی

الف : پذیرفته شدگان اصلی

احمد قضائی یزدی ، ابوالفضل ملك محمدی ، رحمان حیدری، احمد قویمی،محمد تقی برادران رزاز، احمد بردبار، علی‌محمدی جنیدی، عبدالله امین‌زاده بارفروش ـ یدالله احدی ، ابوطالب نوابی ،نوازالله طاهری ، غفور حدیدی ،محمود یزدانیان رابوکی احمد فیروزفر ، محمدعلی بهشتی اسمردی ، مهرداد ریاحی،پرویز موگوئی ،فرامرز فرامرزی ،غلامرضا فائزی،اصغرتابش‌پور،مصطفی رحیمی‌جعفری، علی‌اصغرپاکتچی، حسنعلی‌قاجار ، اردشیر جمال امیدی ،حجت‌الله رحمانی ،احمدقلندری‌شهربجاری ،عباس کرباسی صومعه‌سرائی ،نصرت‌الله نجف‌اوشانی ،مرتضی‌فیروزیان،عبدالرضا اسفندیار جهرمی ، جعفربنکدار هاشمی ، سید قدرت‌الله فاطمی ، پرویز ادیمی، ناصر قلی‌انوشه ،جمشید فدائی‌زاده ، حسن حاج رستمی ،محمود آداب ، علی‌صابریان ،اسماعیل آلادینی ، علینقی معین‌وزیری

افراد ذخیره

محمود صباغی رحیمی ، عزیزالله صیحانی پرشکوه ، عبدالله طاهرخانی ،محمدرضا فصیح‌رامندی ، محمد علی صادقی اصفهانی، غلامرضا علمی ، جعفر محمدپوررنجبر ، پرویزشفیعیان،علی‌خلیلی. سید کریم سیدقادری ،خوجه‌دوردی ظهیری ، رضی‌ایرانی خواه ، اکبرجهانیان ،میرمسعود چائیچی ملت‌شاهی عباس معروضی ، امیرحسن شکرزاده‌هشترودی ، علی‌اصغر قاضی‌زاده ، عباسقلی بیرآقاجانی،اسماعیل‌الله‌داد ، مسعود موسوی ، جلیل سهمانی ، سید حسن‌امیری کاشانی ،عبدالله خسروی فتح‌آبادی ، فیروز بروین‌رو علیرضااحمدراجی، سید عباس حاج سید جوادی ،اکبر دوستی ،فرهاد صلح‌کنان، خسرواخلاقی ، محمد کاظم هدایت . میرمنصور تقوی تکیار ، علی‌آذربخش‌سیاه‌اسطلحی،احمدشعبانیان عبدالحسین‌شاکری، سید علی موسوی نجفی ، غلامحسن کامران دستجردی ،ابوالحسن‌رافضی ،احمدپوراصغری خمامی،یدالله‌بهنیا، احمدپورتیموری ، یعقوب‌قانع‌خشك‌بیجاری،علی‌اکبربشری ،عزت‌الله قناتی، غلامرضا قیاسیان

آ-۷۶۸۰۶

ارتش اردن کنترل اوضاع عمان را بدست گرفت

بقیه‌ازصفحه۲

احتیاطی دست زده‌است و اینکه‌در خارج شایع شده که فلسطینی‌ها در برابر مقامات اردنی عقب‌نشینی کرده‌اند درست نیست . نماینده جبهه دموکراتیك فلسطین در پایان تائید کرد که هیچ‌چیز سازمانهای فلسطینی را از انجام وظیفه‌ای که بعهده گرفته‌اند باز نخواهدداشت.

رهبران سازمانهای مقاومت فلسطین دیشب جلسه‌ای در عمان تشکیل داده چهار ساعت تمام در باره آخرین تحولات اوضاع با یکدیگر گفتگو کرده‌اند.

در این جلسه رهبران نهضت‌های مقاومت سه‌شرط‌اساسی برای‌آغاز گفتگو با مقامات اردنی پیشنهاد کرد.

۱- بازگشت اوضاع بهمان‌شرایط قبل از ۱۰ فوریه ۱۹۷۰ در این تاریخ بود که کابینه اردن تصمیم گرفت فعالیت کماندوهای‌فلسطین را محدود کند.

۲- برقراری اعتماد متقابل بین سازمانهای مقاومت و زمامداران اردن .

۳- محاکمه مسئولین حوادثی که پس از تصویب تصمیمات ۱۱ ماده‌ای کابینه اردن در این‌کشور روی داد .

در اعلامیه سازمانهای مقاومت فلسطین گفته شده است که دولت اردن بااتخاذ اقدامات جدید و محاصره‌شهرعمان بوسیله نیروهای زره‌پوش اوضاع را بیش از پیش پیچیده‌تر کرده است در حالیکه سازمانهای مقاومت فلسطین مفاد موافقت نامه‌ای را که با دولت اردن امضاء کرده‌اند بمورد اجرا گذاشته‌اند.

دیروز حتی يك نفر فدائی‌مسلح در خیابانهای عمان دیده نمی‌شد . چهار نفر از کماندوهای فلسطین که مسلحانه‌وارديك رستوران‌شده بودند از طرف مامورین انتظامی کماندوها دستگیر شدند.

در این میان‌ملك‌حسین همچنان باهمکاران نزديك خود مشغول مذاکره و تبادل نظر است و از هشت روز قبل درهیچ يك‌از مجامع عمومی دیده نشده است. گفته میشود که پادشاه اردن با اینکه توانائی آن را دارد که‌سازمانهای مقاومت فلسطین را سرکوب کند راه معتدلی در پیش خود گرفت ولی سعی خواهد کرد قدرت خود را در سراسر کشور استوارسازد.

اما نهضت‌های مقاومت فلسطین نیز صف واحدی در برابر ملك حسین تشکیل داده‌اند جبهه‌آزادی بخش فلسطین که تاکنون حاضر بهمکاری باسایر سازمانهای‌مقاومت فلسطین نبوداکنون‌با این‌سازمانها از نزديك همکاری میکند.

عبدالمنعم رفاعی‌وزیر امورخارجه اردن پس از يك دیدار يك هفته‌ای از لبنان دیشب به عمان بازگشت تا در مذاکرات مقامات اردنی با رهبران‌سازمانهای فلسطینی‌شرکت کند.

وی در فرودگاه به خبرنگاران گفت که اوضاع اردن کاملا عادی است در حال حاضر ما فقط بايك خطر روبرو هستیم آن خطرتهاجم صهیونیست است. وی افزود که شایعاتی که در باره اوضاع‌اردن در خارج‌انتشاریافته کاملابی‌اساس است. همزمان باعزیمت وزیر امور خارجه اردن از بیروت یاسرعرفات رئیس کمیته اجرائیه سازمان آزادی بخش فلسطین در بازگشت ازسفرمسکو واردپایتخت لبنان شد و پس از توقف‌کوتاهی رهسپار عمان گردید تا در گفتگو های امروز رهبران سازمان های مقاومت فلسطین و مقامات اردن شرکت کند .

اخطار اسرائیل

محافل سیاسی اسرائیل بدقت مراقب اوضاع و احوال در اردن هستند . تاکنون دولت اسرائیل چندین بار اوضاع کشور هاشمی اردن را در جلسات محرمانه مورد بررسی قرار داده است . وزیر اطلاعات اسرائیل امروز اخطار کرد که اسرائیل‌در برابر مداخله کشور های خارجی در اردن بیکار نمی‌نشیند .

در تل‌آویو گفته میشود که‌هنوز اسرائیل در باره چگونگی سیاست خود در برابر حوادث آینده اردن تصمیمی اتخاذنکرده است .در هر حال روش اسرائیل با تحولات آینده‌اوضاع بستگی خواهدداشت باین معنی که‌اگر عراق و سوریه عربستان سعودی و مصر بخواهند در بحران اردن مداخله کنند اسرائیل نیز بیکارنخواهد نشست.

در محافل سیاسی اسرائیل دو نظریه نسبت به آینده اردن ابراز میشود دسته‌ای عقیده دارند که روی کار آمدن افراطیون فلسطین وضع‌خطرناکی‌برای اسرائیل‌بوجود خواهد آورد و اسرائیلی‌ها باید برای حفظ موقعیت خود مواضع جدیدی را در آن سوی رودخانه اردن اشغال کنند . دسته دیگر میگویند اگر افراطیون فلسطین قدرت را بدست بگیرند روش احتیاط‌آمیزتری را در پیش‌خواهند گرفت .

روزنامه های بیروت دیروز در تفسیر خود در مورد اقدامات احتیاطی که از طرف دولت اردن بعمل آمده است نوشته‌اند که در گذشته محاصره پایتخت از طرف واحد های‌زره‌پوش همیشه مقدمه وقوع حوادث خطیری بوده است ، این بار معلوم نیست که آیا وقایع مهمی در اردن روی خواهد داد یا اینکه رهبران اردن با این اقدامات خواسته‌اند از خرابکاری های احتمالی درجریان مذاکرات با رهبران سازمان های فلسطین جلوگیری کنند .

گزارش های رسیده از عمان حاکی است که‌ملك‌حسین تصمیم گرفته است کابینه اردن راترمیم کند و ظاهرا شریف حسین عموی پادشاه از سمت فرماندهی کل قوای اردن برکنار شده است با اینحال ناظران سیاسی در بیروت میگویند که هنوز معلوم نیست ملك حسین در برابر سازمان‌های فلسطین چه روشی اتخاذ خواهد کرد و شاید تصمیم بگیرد تکلیف خود را با سازمان های فلسطین یکسره کندو برای‌همیشه مقاومت آنها را درهم شکنند .

تبدیل نام خانوادگی

نام خانوادگی.اینجانب منوچهر تفنگدار به دانش پژوه‌تبدیل گردید
منوچهر دانش پژوه

فن، تجربه در خدمت‌توسعه صنعتی کشور

مشاوران مهندسی وصنعتی «تکنولوك» سیستم های‌مدرن طرح و توسعه صنایع کشورهای مهم صنعتی را دراختیار بخش خصوصی ودولتی قرار میدهند .

آقای فریدون «سید عسگری، مدیر عامل شرکت سهامی مشاوران صنعتی تکنولوك درباره فعالیت های این شرکت توضیحاتی میدهد .

توسعه روز افزون صنایع و پیشرفتهای سریع اقتصادی کشور پس از انقلاب سفید ایران . محیط را برای ایجاد موسسات و سازمان های نوین صنعتی آماده ساخت و باتوجه به همین زمینه مساعد ، گروهی از زبده‌ترین مهندسان ایرانی گرد هم آمدند و «تکنولوك» را پایه‌گذاری کردند.

موسسین شرکت سهامی‌تکنولوك مشاوران مهندسی‌و صنعتی، براین عقیده‌اند که برای گسترش‌صنعت و ایجاد سازمان های جدید صنعتی صحیح ، بیش از هرچیز به يك سلسله مطالعه و بررسی نیازاست. سرمایه گذار يك واحد صنعتی باید بداند که کیفیت و کمیت تقاضا برای کالای مورد نظرچیست و نیز اطلاع داشته باشد که امکانات طرح مورد مطالعه ازنظر تکنولوژی و تعیین ظرفیت کارخانه کدام است ؟

*** اطلاعات لازم**

سرمایه گذار باید مسبوق‌باشد که قیمت نصب ماشین آلات و کل سرمایه گذاری چقدر است و همینطور لازم است يك سری اطلاعات دیگر داشته باشد که اهم آنها را میتوان به این‌صورت خلاصه کرد :

محاسبه قیمت تمام شده‌محصول برآورد میزان سودآوری‌یا زیان، طرح و جایگزینی و تشخیص اجرائیات بهینه و برآورد ارزش مطلوب لوازم و ماشین آلات‌برای تاسیسات کارخانجات و ساختمانها و سرویس های مورد نیاز انتخاب سیستم‌ها وروشهای تولیدی جدید، برای حصول حداکثر میزان‌سود- آوری و تهیه تمام نقشه ها و مشخصات لازم ، سرپرستی‌نصب‌و بکارگذاردن ماشین آلات‌و وسائل و ......

تردید نیست که هیچ سرمایه- گذاری تمام این اطلاعات را نمی- تواند شخصا بدست آورد و این وظیفه دردنیای مترقی کنونی‌بعهده مشاوران مهندسی ، صنعتی قرار داده شده و این موسسات هستند که سرمایه گذاری را درکشور های صنعتی جهان تسهیل وتسریع می کنند و بهره‌وری آن راعملا تضمین مینمایند.

*** صنایع مجتمع**

موسسین «تکنولوك» باتوجه به ضرورت زمان اقدام به تاسیس این شرکت کردندو اکنون‌اجرای طرحهای مهمی را زیر نظر دارند که یکی از آنها اجرای طرح باارزش احداث‌صنایع مجتمع‌چوب درشمال کشور است و همانطور که قبلا اطلاع دادیم این طرح‌که دراقتصاد کشور و در صرفه‌جوئی ارزی و ایجاد اشتغال و کار و افزایش درآمد مردم شمال‌کشور دارای اثرات‌وسیع اقتصادی‌خواهد بود باسمشاورت این شرکت بمرحله اجرا درخواهد آمد.

بااجرای این طرح عظیم که ایران از ورود بسیاری از کالاهای چوبی مانندروکش، تخته چندلائی، پارکت ، تخته‌فشرده (نئوپان) بی- نیاز خواهد شد و چند کالای‌مورد مصرف دیگر از قبیل مبل ومیز و صندلی و در و پنجره و الوار تراورس نیز تولید خواهد شد.

*** آشنائی**

برای آشنائی بیشتر با این شرکت لازم بود با آقای فریدون سید عسکری مدیر عامل شرکت سهامی «تکنولوك» به گفتگو به‌نشینیم.

آقای سید عسکری پس‌از آن که به هدفهای مشاوران مهندسی و صنعتی تکنولوك اشاره کرد یادآور شد که مسئولان شرکت سهامی تکنولوك بطور کلی برای اجرای هرطرح نو و جدید صنعتی آمادگی دارند.

مطالعات، طرح‌ریزی واجرائیات هرواحد صنعتی برمبنای آخرین تکنولوژی و بادر نظر گرفتن‌پیش- بینی تغییرات وکنش بلند مدت سیستم های تولیدی براساس اطلاعات صحیح‌از ارزش‌واجرائیات ماشین آلات و مصالح دربازار های بین‌المللی و داخلی قرار می - گیرد.

*** آخرین روشها**

درهرقسمت از کار هائی که بوسیله مهندسان و متخصصین تکنولوك انجام می گیرد آخرین روش های علمی و سیستم های متداول درکشور های مترقی مورد عمل قرار می گیرد و در امورلازم از روش های «بهینه‌یابی» و مدل- سازی ریاضی و دستگاه های الکترونیك استفاده میشود.

مدیر عامل شرکت سهامی مشاوران مهندسی‌و صنعتی‌تکنولوك ضمن تشریح روش کار شرکت گفت : مشاوران مهندسی وصنعتی تکنولوك در وهله اول به‌رعایت حقوق منافع صنعت توجه دارندو پس از آن اصل محفوظ داشتن کلیه اطلاعات و خودداری ازقبول هرطرحی که شرکت صلاحیت اجرای آنرا نداشته باشد و عدم ادامه يك طرح اگر برای شرکت مسلم باشد که ادامه‌چنین طرحی برای صنعت هیچگونه استفاده‌ای نخواهد داشت و انجام کار های محوله به ارزان ترین و پسندیده ترین متد بدون آنکه لطمه‌ای به کیفیت و دقت در کار وارد شود را رعایت میکنند.

*** وظیفه حساس**

آقای فریدون سید عسکری‌افزود : برای انجام طرح ها ، شرکت سهامی تکنولوك از ارزنده ترین و باتجربه ترین تکنولوژیست ها و مهندسان و اقتصاد دانان و مشاوران خارجی استفاده می کند تا بتوانند وظایف محوله را بخوبی انجام دهد.

مدیر عامل تکنولوك در پایان این گفتگو اظهارداشت: مهندسان ومتخصصین‌جوان بشرکت‌مامعتقدند که درشرایط توسعه و صنعتی شدن کشور وظیفه حساسی‌بعهده آنها گذارده شده است که‌باید آنرا به نحو احسن انجام دهند و دین مقدسی را که نسبت‌بوطن دارند ادا سازند.

امید ما اینست که با این‌روش بتوانیم درآماده ساختن کادر ماهر و ورزیده موسسات و واحد های تولیدی نیز موثر واقع شویم و بتدریج باپرورش مهندسان‌متخصص اینگونه سازمانها را برای اجرای صحیح امور مربوطه تجهیز نمائیم.

تشکروقدردانی

اینجانب بنمایندگی ۳۰۰ نفر دانش آموزان هنرستان راه آهن ضمن تشکر و قدردانی از ریاست کل بهداری راه آهن از آقای غلامرضا عزیز محمدی رئیس دفتر درمانگاه مرکزی راه‌آهن (عکس مقابل) که بدون وقفه بانهایت سعی‌و کوشش‌و با کمال‌خوشروئی و صداقت در امر تکمیل مدارك پزشکی ۳۰۰ نفر داوطلبان کلاس های عالی و شبکه توزیع برق‌ابراز داشتند بدینوسیله‌تشکر وقدردانی مینمایم.

از طرف دانش آموزان هنرستان راه‌آهن- شبکه توزیع برق
محمدعلی بوغیری
آ- ۳۵۶۱۷

عطه ترکمن

شمس‌الدین جان محمد

صفر تشکری

عبدالعلی ملاسرور

عبدالحمید سبحان

۱۰۵۹ کیلو تریاك در زیر خاك پنهان شده بود ! ۷ نفر از قاچاقچیان در زدوخورد با ماموران ژاندارمری کشته و ۹ نفر بقیه دستگیر شدند

قاچاقچیان مسلح افغانی در دادگاه نظامی محاکمه میشوند

رستم زنده‌جان

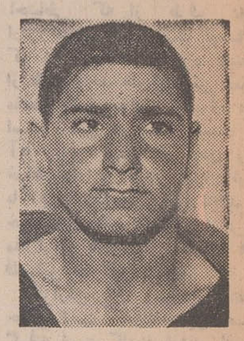
حیظه‌الله یوسف

شهاب‌الدین نور محمد

حمزه غفور

در شماره گذشته اطلاع داده شد : در زد و خورد مسلحانه‌ای که بین عده‌ای قاچاقچی افغانی و مامورین ناحیه ژاندارمری خراسان در ارتفاعات «میامی» مشهد روی داد ، ۷ نفر قاچاقچی کشته شدند و ۹ نفر از آنان بدام ماموران افتادند .

در این زد و خورد خونین یك استوار ژاندارمری نیز بر اثر اصابت گلوله مجروح شد که جهت معالجه به‌یکی از بیمارستان های مشهد انتقال یافت .

هنگام وقوع زد و خورد تعداد قاچاقچیان بالغ بر ۱۶ نفر بود و مامورین ژاندارمری ناحیه‌خراسان که بمبارزه با این عده قاچاقچی پرداخته بودند رویهم ۷ نفر بودند. از قاچاقچیان مزبور رویهم مقدار ۱۰۵۹ کیلو تریاك ، ۷قبضه اسلحه ، چهار صد و ده تیرفشنك و ۷ راس اسب بدست آمد و ۹ راس اسب متعلق به آنان نیزسقط گردید .

پس از کشف تریاك های قاچاق و دستگیری عده‌ای از قاچاقچیان تیمسار سرلشگر سپهبلی فرمانده ناحیه ژاندارمری خراسان در یك مصاحبه مطبوعاتی شرکت کرد و نحوه کشف این باند بزرگ‌قاچاق را تشریح نمود .

تیمسار سپهبلی ضمن اشاره به کشفیات پی در پی ماموران ناحیه ژاندارمری ۵۰ مشهد اظهارداشت ازچند روزقبل بماموران‌ژاندارمری اطلاع داده شد که عده‌ای از قاچاقچیان‌افغانی‌به ارتفاعات«میامی» حومه مشهد عزیمت نموده و قصد خرید و فروش تریاك را دارند .

ناحیه‌ژاندارمری خراسان‌بمحض اطلاع از جریان به یك اکیپ ۶ نفری به سرپرستی سروان غفاری ماموریت داد که به محل مزبور حرکت نموده وقاچاقچیان راتحت نظر قرار دهند .

اکیپ ماموران اعزامی پس از مراقبت های دقیق سرانجام قاچاقچیان مزبور را تحت محاصره قراردادند ولی باتیراندازی شدید آنان روبرو شدند . ماموران نیز حلقه محاصره را تنك‌تر کردند و در نتیجه ۷ نفر از قاچاقچیان را کشته و ۹نفر را دستگیر ساختند .

آمادگی کامل داریم

تیمسار سپهبلی‌سپس ادامه‌داد: در حال حاضر ژاندارمری خراسان ازامکانات بسیارمساعدی برخوردار است و در هر لحظه آمادگی دارد تا هر متخلفی را بسزای اعمالش برساند .

تیمسار سپهبلی‌سپس خاطرنشان ساخت که ما احتیاج به همکاری مردم داریم و انتظار ما اینست که همه مردم بخصوص ساکنان نواحی مرزی هیچگونه کمکی‌به‌قاچاقچیان اعم از دادن آذوقه ، پوشاك و مسکن به آنها خودداری نمایند وخوشبختانه ظرف چندروز گذشته روستانشینان دراین‌مورد باماموران ژاندارمری خراسان‌نهایت همکاری و مساعدت را معمول داشته‌اند .

غروب دیروزقاچاقچیان دستگیر شده وسیله چند نقلیه ارتشی به مشهد اعزام شدند و تریاك های مکشوفه نیز بوسیله یك کامیون به ژاندارمری انتقال یافت .

اجساد قاچاقچیان مقتول پس از انجام مراسم قانونی مدفون گردید وچند نفراز قاچاقچیان که‌جراحاتی برداشته بودند به بیمارستان‌اعزام شدند .

اسامی کشته‌شدگان

نور عقدی آقاجان ۳۸ ساله مرتضی آقاجان ۲۸ ساله ، حسن بی گنج ۲۷ ساله ، عبدالستار ملا سرور ۲۹ ساله ، عبدالمجیل‌سرور ۳۵ ساله ، یادگار ۴۱ ساله و غلامان ۲۷ ساله .

بازداشت شدگان

عبدالمجید سجان ۳۵ ساله ، عبدالعلی ملاسرور ۴۲ ساله ،صفر تشکری ۲۰ ساله ، شمس‌الدین جان محمد ۲۷ ساله ، «عطه» ترکمن ۴۵ ساله ، رستم زنده‌جان ۲۲ ساله ، حفیظه‌اله یوسف ۱۶ ساله ، شهاب‌الدین‌نور محمدپنجاه ساله و حمزه غفور ۳۵ ساله .

در زیر زمین

از این این قاچاقچیان مقدار یکهزار و پنجاه و نه کیلو تریاك کشف شده که‌بانضمام اسلحه‌های کشف شده تحویل اداره مبارزه با مواد مخدر گردیده است .این تریاکها در محلی که بوسیله نگهبان مسلح از آن حفاظت میشد در زیر خاك پنهان شده بود و ماموربن‌پس ازدستگیری‌قاچاقچیان زمین را حفر کردند وتریاکها را که در کیسه های بزرگی قرار داشت از زیر زمین خارج‌ساختند.

قاچاقچیان مسلح افغانی بزودی در دادگاه نظامی محاکمه‌ومحکوم خواهند شد .

قتل درمجلس عروسی

سه برادر باتهام این‌قتل محاکمه میشوند

محاکمه سه‌برادرمتهم به‌قتل مرد۴۵ ساله‌ای به نام اکبر انصاری در ابوزیدآباد کاشان‌در شعبه پنجم دادگاه جنائی شروع شد .

این سه برادر که محمد ،سیف‌اله و رضا سرافرازی نام دارند متهم‌هستند که‌درفروردین ماه سال ۱۳۴۵ بعلت وجود اختلاف قبلی بین دو خانواده انصاری وسرافرازی با یکدیگر به نزاع پرداختند که منجر به‌قتل اکبر انصاری شد .

این واقعه‌دربایان یك‌مجلس جشن عروسی اتفاق افتاد و در آن اکبر انصاری با یك‌گلوله به قتل رسید .

این سه برادر پس از به‌قتل رسیدن اکبر انصاری بوسیله ماموران ژاندارمری بازداشت‌شدند و بازپرس دادسرای کاشان پس از تحقیق وتکمیل پرونده آنها را مجرم شناخت.

دادستان اراك نیز برای آنها تقاضای اشد مجازات را نمودو پرونده به شعبه پنجم دادگاه‌جنائی مرکز زیر نظر آقای رئیس سمیعی ارجاع شد .

مردی زن مینی‌ژوپ‌پوش خود را زندانی کرد!

مردی زن مینی‌ژوپ پوش خود را زندانی کرد و از او تعهد گرفت که اگر مجددا مینی‌ژوپ پوشید حق داشته باشد وی را بدون پرداخت مهریه طلاق دهد.

زن این مرد که «فائزه» نام‌دارد دیروز به شورای داوری رشت مراجعه کرد و گفت: براساس شرایط موجود من آزادم که به اقتضای مدروزو به بیروی ازسلیقه خودم لباس بپوشم .اما شوهر من از طرزلباس پوشیدنم ایرادمیگیرد ومخالف مینی‌ژوپ پوشیدن من میباشد ، و بر سر همین موضوع بارها بین ما بگومگو شده است.

وی گفت : دو شب قبل پس از آنکه از یك میهمانی بخانه‌مان بازگشتیم، شوهرم مجددا مرا از مینی‌ژوپ پوشیدن منع کرد و مشاجره سختی میان ما درگرفت، پس از این نزاع شوهرم مرا در صندوقخانه منزل زندانی کرد و گفت تا وقتی تعهد ندهی که از مینی‌ژوپ پوشیدن صرفنظر کنی ترا آزاد نخواهم کرد.

بدین ترتیب ۲۴ ساعت گرسنه وتشنه زندانی بودم و بالاخره با التماس از شوهرم خواستم آزادم کند . اما او گفت در صورتی‌مرا آزاد خواهد کرد که کتبا تعهد بسپارم ، از این پس هرطور او میخواهد لباس بپوشم واگرازتعهد خودم سرپیچی کنم ، حق داشته باشد بدون پرداخت مهریه مرا طلاق بدهد. منهم از ناچاری این تعهد را نوشتم و از زندان آزاد شدم،اما بمحض‌خروج‌از زندان‌ابتدا بخانه پدرم رفتم و بعد به شورای داوری آمدم تا تکلیف خودم را روشن کند.

توافق نشد

گزارش خبرنگار ما در رشت حاکی است شوهر خانم موردبحث که «میرجلال» نام دارد بشورای داوری فراخوانده‌شد اعضای‌شورا طی چند ساعت گفتگو با این‌زن وشوهر سعی کردند آنها راسازش دهند، لیکن چون هیچکدام حاضر به قبول نظر دیگری نشد ،ناچار آنها را بدادگاه حمایت خانواده فرستادند تادادگاه تکلیف آنها را روشن کنند .

بزودی

فوکس‌قرن‌بیستم‌تقدیم‌میکند 20th Century-Fox

الن‌دلون

ژان‌گابن ـ لینووانتورا

اریناده‌میك ـ سیدنی‌چاپلین

در فیلم پاناویژن ورنگی

دسته سیسیلی‌ها

بکارگردانی : هانری‌ورنوی

۱۰ سارق جوان دستگیر شدند

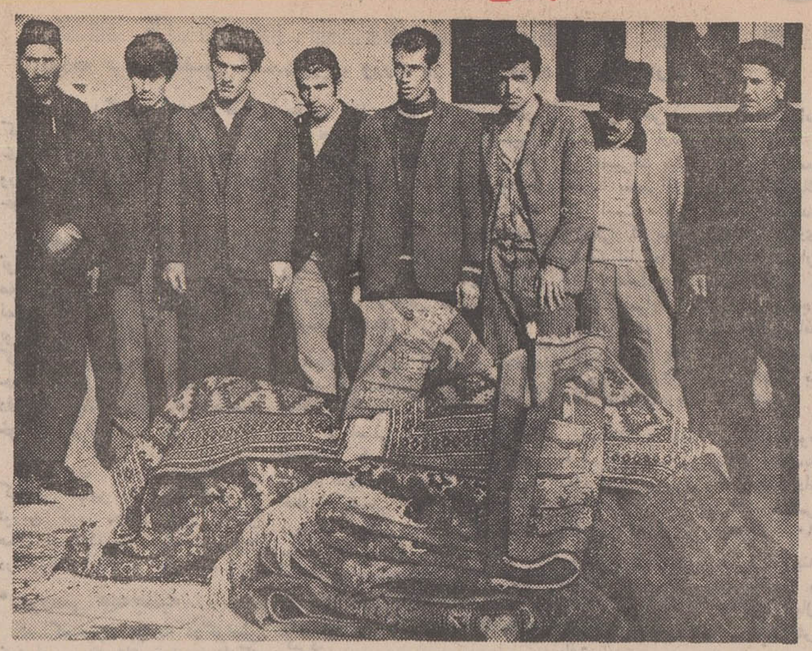

دراین عکس چندتن‌ازاعضای‌باندسارقین‌و قسمتی‌از اموال مسروقه‌دیده می شود :

«اکبر» رهبر باند سارقین ، اموال مسروقه را می‌فروخت و مبلغ ناچیزی باعضای باند پرداخت میکرد

جوان ۲۲ساله‌ای که‌رهبری باند سارقین را بعهده‌داشت ، ۹جوان دیگررا بدزدی وادار می کردوچون آنهانمیتوانستند اموال مسروقه رابفروشند ، باو تحویل میدادند .

چند روز قبل ، آقای ناصر کلانتری ساکن کوی فرح که ازسرکارش باز می گشت ناگهان متوجه شد که جوانی‌در خانه را باز کرده و پی فرصت مناسبی می گردد که داخل منزل شود آقای کلانتری جوان‌را زیرنظر گرفت‌واورا هنگامی که قصد داشت داخل منزل شود ، به داخل حیاط انداخت و در را بست‌و سپس‌اورا دستگیر نمود و بپاسگاه ژاندارمری‌سلیمانیه‌تحویل داد .

از چندی قبل شکایت‌های‌زیادی بناحیه یك ژاندارمری شده بود که چند خانه در آن حوالی‌مورددستبرد سارقین قرار گرفته‌است و تیمسار سرتیپ‌احسانی فرمانده ناحیه یك ژاندارمری بماموربن دستور داد که سارقین راهرچه زودتر دستگیر نمایند وبا دستگیری این جوان که خودرا «جوادگل‌یاس» ۱۹ساله معرفی می کرد ، پرده‌از رازسرقتها برداشته شد .

جواد در پاسگاه گفت که عضو یك‌باند نه نفری می باشد که‌رهبری آنرا جوانی بنام «اکبر کارگر» بعهده دارد .

جواد اضافه کرد که اکبر ما را وادار می کند که بسرقت دست بزنیم و هرچه که‌می‌دزدیدیم‌تحویل اومیدهیم . زیراموال مسروقه را هیچکس‌از ما نمیخرد و تنها اومی‌تواند این‌اموال‌را بفروشد ودرعوض مقدار خیلی کمی عاید ما میشود‌و بیشتر آنرا او و رفیقه‌اش که زن جوانی می باشد برمیدارند .

جواد سپس گفت‌افراد باند ما به دسته های ٤ نفری تقسیم میشوند‌و هرکدام بیك نقطه از تهران‌میرویم وابتدا یکی‌ازافراد بخانه مورد نظر نزدیك شده وبقیه خودرا در گوشه‌ای مخفی می کنند و هنگامی که آن شخص علامت داد که در خانه کسی نیست بقیه وارد شده هرکس چیزی‌را برداشته و خارج میشود .

جواد همچنین گفت هنگامی که دستگیرشدم ،دوستان‌دیگرم پشت دیوارخانه مخفی شده بودند وچون من گرفتار شدم آنها فرار کردند.

مامورین پاسگاه ژاندارمری سلیمانیه بکمك جواد توانستندابتدا اکبررهبر باند را که در یکی از محله های جنوب شهر سکونت داشت دستگیر کنند واو نیز حاضر شد بقیه افراد باند را باین شرح معرفی کند. فریدون حیدری معروف‌به محمد شهدی ۲۴ساله ، بهرام ثابتی ۲۸ ساله ، ابراهیم رحمتخش ۲۰ساله ، رشید ابراهیمیان، عباس عظیمی ۲۸ساله و حسن خرازی۲۸ ساله که‌توسط مامورین دستگیر شدند .

پس‌از دستگیری‌این عده تعداد زیادی فرش‌از آنها بدست آمد که اکنون‌درپاسگاه‌ژاندارمری‌سلیمانیه می‌باشدو سارقین تسلیم دادسرای تهران شدند .

واکس نوگت چون خورشید میدرخشد

قابل توجه صاحبان صنایع

آموزشگاه‌اختصاصی‌شرکت‌سهامی‌ماشین‌سازی تبریز با دارا بودن کارشناسان ورزیده داخلی و خارجی سفارشات ـ کارخانجات صنعتی کشور را در مورد تراشکاری ، فرزکاری ، سنك زنی ، آبکاری ، کارهای آهنگری دستی وسوهانکاری میپذیرد .

خواهشمند است برای کسب‌اطلاعات‌بیشتر ودادن سفارش باتلفن‌های شماره ۹۹۸۰۱ و ۹۹۳۲۲ قسمت بازرگانی تماس گرفته و یا مستقیما بکارخانه ماشین سازی واقع در قراء ملك مراجعه فرمائید .

شرکت سهامی صنعتی‌و تولیدی ماشین سازی تبریز

آ ـ ۷۶۵۹۲ ۱ ـ ۲

بیك ایمانوردی برفرازیك فیلم جهانی

SEDIA ELETTRICA

صندلی الکتریکی

از صبح عید غدیر چهارشنبه ششم اسفند برنامه ۱۲ سینمای تهران

برنامه آینده بزرگترین سینماهای پایتخت

فیلمی آکنده ازلحظات غم وشادی ـ عشق وفداکاری ـ دوستی ومحبت . . . که قلب‌همگان‌راتسخیرخواهدکرد

ایرج رستمی ـ سپهر نیا

سارا ـ منیره نجاتی درفیلم

آفتاب مهتاب

شرکت : مینا ـ مقبلی ـ اشرف‌کاشانی ـ ابراهیم‌نادری

کارگردان : حسین مدنی ـ فیلمبردار : واهاک

برنامه آینده

سینما ریولی

«ویتوریوگاسمان» در این‌فیلم‌گوسفند سیاهی است در میان یك عده گوسفند سفید و ملوس و خوشگل .... ولابدحدس میزنید که چه غوغائی برپا میکند !

ویتوریوگاسمان ـ لیزاگاستونی درفیلم رنگی

ماجراجو

با معرفی چهره جدید

آدرین لاروسا

بکارگردانی

لوچانوسالچه

آ ـ ۷۶۷۲۸

چك مفقود شده

شماره ۹٤٦۱۷۸ که در صفحه آخر روزچهارشنبه‌درج شده‌می‌بوط به بانك صادرات شعبه شاهپور بوده است.

بزودی

«دراکولا» مرد خون آشام بار دیگر ازگورسرد خود برمیخیزد تا خون بیگناهان را بمکد و دلهره واضطراب بر پرده سینما بپراکند .

کریستوفرلی

در فیلم رنگی

بازگشت دراکولا

DRACULA HAS RISEN FROM THE GRAVE

محصول برادران وارنر ـ پخش از مترو گلدوین مایر

ازصبح سه‌شنبه ۵ اسفند در

شهرفرنگ

اولین سینمای ممتاز ٤ ستاره ایران ★★★★

همه بدنبال «روباه» هستند ، همان«روباه» مرموزملقب به بزرگترین جنایتکار وحقه باز جهان که هرلحظه به‌شکلی در می‌آید و در هرلحظه شما را از خنده روده‌بر میکند.

پیترسلرز در فیلم پاناویژن ورنگی

بدنبال روباه

باشرکت : جریت ایکلند ـ مارتین بالزام آکیم تامیروف ـ ویکتورماتیور

بکارگردانی : ویتوریو دسیکا

محصول کمپانی یونایتدآرتیست

سئانسها ۱۱٫۱۵ صبح ۳ـ۵٫۱۵ـ ۷٫۳۰ـ ۹٫٤۵ بعداز ظهر گیشه سینما شهر فرنگ همه روزه‌بلیط رزرومیکند

رستوران شهر فرنگ آماده پذیرائی میباشد

مجالس ترحیم

بدین وسیله فوت بانو مریم ریاضی را در خوی باطلاع می رساند . مجلس ترحیم مردانه روز یکشنبه سوم اسفند از ساعت ۳ونیم الی ۵ونیم بعداز ظهر در مسجد ولی‌عصر «ع» و مجلس زنانه د رهمان‌روز وهمان ساعت درمنزل آقای عادل‌حسنی واقع در خیابان رودکی بالاتر از چهارراه آذربایجان کوی معماریان پلاک ۱۱۱۹ منعقد خواهد بود .
الاحقر حاج سید علی‌اصغر خوئی ،العبد حاج سیدابراهیم علوی ، الاحقر حاج سیدجعفر عرفاتی ، الاحقر حاج سید عبدالصمد خوئی ، الاحقر سید محمدحسین کبیری ، الاحقر شیخ محمد احمدی ، الاحقر حاج میرزا خلیل قبله ، الاحقر حاج‌شیخ ابوطالب فاضلی .
خانواده های : ریاضی ، امامی خوئی ، حسنی ، ریاحی ، بیات ماکو ، قبادیان ، مقبره ، موسوی‌ماکوئی ، قلی‌زاده ، احمدی ، مجیدیه ، هاشمی ، مجتهدی ، جوانشیر ، نصری .
آ_۳۵۶۲۳
بعموم بازماندگان آن مرحوم مصیبت وارده را تسلیت میدهیم

بانك کشاورزی ایران با کمال تاسف درگذشت جوان ناکام فرهاد حسابی فرزند آقای هادی حسابی صاحب منصب بازنشسته بانك را باطلاع عموم دوستان و آشنایان میرساند مجلس ختم مردانه و زنانه آن‌فقید سعید روز دوشنبه چهارم اسفند ماه جاری ازساعت ۳ تا ۵ بعداز ظهر در مسجد الجواد واقع در میدان ۲۵ شهریور برگذار خواهد شد .
بانك کشاورزی ایران
آ_۷۶۸۵۴ ۱_۲

باکمال تاسف و تاثر درگذشت جانگداز جوان ناکام سیدعلی اکبر (فرهاد) حسابی فرزند گرامی آقای‌سید هادی حسابی را باطلاع اقوام ، دوستان و آشنایان میرساند . مجلس ترحیم زنانه و مردانه آنمرحوم از ساعت ۳الی۵ بعد از ظهر دوشنبه چهارم اسفند در مسجدالجواد (میدان ۲۵ شهریور) برگزار میگردد . مراسم هفته‌روز سه‌شنبه ازساعت ۳ تا ۵ بعد از ظهربرمزار آن مرحوم در امامزاده صالح تجریش منعقد خواهد بود .
خانواده های : حسابی . اشرفی . علی آبادی . وثیق . محمود پور . حکیم معانی . ورنوس . قمشة . مثقالی . شجاعی . یوسف زاده . یوسفیان . غفاری . حیدریان .اقبالی. امیر شاهی ، رضی ، دولت‌آبادی ، طالقانی ، جهانمهر ،خستو، رضا خانلو . لادبن . ثقفی . بهنام . طوسی . شاهرودی .
آ_۳۵۶۳۱ ۱_۲
به آقای سید هادی حسابی و سایر بازماندگان مصیبت وارده را تسلیت میدهیم .

باکمال‌تاسف‌و تاثر درگذشت موسی خزائی بزرك‌خاندان خزائی رابه اطلاع دوستان و بستگان میرساند . مجلس‌تذکر آنمرحوم درروز یکشنبه سوم اسفند ماه درمنزل شخصی آنمرحوم واقع درخیابان روزولت‌روبروی سینما دیاموند انتهای کوچه جارمنزل شماره۴۱ ازساعت ۳ تا ۵ بعداز ظهربرگزار می شود.
خانواده های : خزائی ، نظریان ، جهان‌بین نصرتی ، کرندی ، اخوان ، شمعیا ، فیض ، جویندگان ، سبزه‌رو ، موید ، سعادت .
آ_ ۲۵۶۵۷ ۲_۲

بانهایت تاسف درگذشت شادروان مرحومه انیس‌آغا برتر بزرك خاندان برتر را باطلاع بستگان و آشنایان میرساند. مجلس تذکر روز دوشنبه ۴ اسفند ازساعت ۴ بعد از ظهر خیابان پهلوی کوچه جنوبی سینما آتلانتیك (کوچه رهبان) شماره ۲۰ طبقه سوم منزل معتمد برپامیگردد.
خانواده های : برتر . فرزین . معتمد . پیرمرادی . مهربان . اعظمی . رفعت . شیرزاد . ملك‌زاده .
آ_۳۵۴۶۷
بعموم بازماندگان آنمرحومه مصیبت وارده را تسلیت میدهیم .

باکمال تاسف درگذشت آقای حسن‌منشی‌زاده ذیحساب اسبق دانشکده پزشکی‌را باطلاع‌می‌رساندمجلس ترحیم‌مردانه وزنانه آن‌مرحوم روز یکشنبه سوم اسفند ۱۳۴۸ ازساعت ۳ الی۵ بعدازظهر درمسجد مجد منعقد می‌باشد .
دانشگاه‌تهران
آ_۳۵۶۷۱

باکمال تاسف درگذشت مرحوم حسن منشی زاده کارمند صدیق و بازنشسته وزارت دارائی را باطلاع‌میرساند. مجلس یادبود آنمرحوم روز یکشنبه ۳ اسفند ماه از ساعت ۳تا۵ بعد از ظهر در مسجد مجدبرگزار خواهد بود .
وزارت دارائی
آ_۳۵۶۴۳

جمعیت شیر وخورشید سرخ ایران بدینوسیله درگذشت همکار گرامی خود آقای حسن منشی زاده را باطلاع میرساند مسجد ختم زنانه و مردانه ازساعت ۳ تا ۵ بعد ازظهر روز یکشنبه سوم اسفند ماه در مسجد مجد برقرار خواهد بود.
آ_۷۶۸۷۲

خانواده های : منشی‌زاده، ادیب‌پور ، احسانی، افشارپور صفائی ندائی ، جوانشیر ، هندسی ، خوانساری سلیمی ، عاصمی ، جعفری ، خواجه‌نوری ، فرزد ، ناصحی ، مشعوف ، بسیجی ، اثنی‌عشری ، ارمی‌نادری ، پدرام ، خشایار ،حیدری، نوروزی ، داراب‌زند، اژدری ، رهنما ، تاج‌بخش، معینی ، ناطقی ، امینی .
بااندوه فراوان درگذشت فقید سعید حسن منشی‌زاده را باستحضار خویشاوندان، سروران گرام و دوستان و آشنایان ارجمند میرساند .
مجلس ترحیم مردانه و زنانه آن فقید سعید ساعت۳تا۵ بعداز ظهر روز یکشنبه سوم اسفند ماه در مسجد مجد بریاست ومراسم شب هفت آن مرحوم نیز روز سه‌شنبه پنجم اسفند ماه از ساعت ۳ بعداز ظهر در ابن‌بابویه منعقد می باشد .
آ_۳۵۶۲۷
بعموم بازماندگان آن مرحوم مصیبت وارده را تسلیت میدهیم

بانهایت تاسف و تاثر درگذشت شادروان ابوطالب البرز فرزند مرحوم علی‌اکبر عضو بازنشسته وزارت پست‌و تلگراف و تلفن را باطلاع میرساند . مجلس ترحیم مردانه آن مرحوم در روز یکشنبه ۳ر۱۲ر۴۸ از ساعت ۱۵تا۱۷ بعدازظهر ومجلس زنانه در همان روز از ساعت ۱۷ تا ۱۹ بعداز ظهر در خانقاه صفی‌علیشاه منعقد می گردد .
خانواده های : مرتضی اعتباریان ، ابوالقاسم البرز ،محمد البرز ، زین‌العابدین گرامی ، محمدباقر لاهیجی ، دکتر رحیم قادری‌نژاد ، سرهنك احمدفکور ، سرگرد هادی محمدی ، علیرضا مهدوی نادر ، خورشید ، مهندس فریدون خسروپور.
آ_۳۵۶۲۵
بعموم بازماندگان آن مرحوم مصیبت وارده را تسلیت میدهیم

باکمال تاسف درگذشت شادروان علی‌اصغر خزلیان برادر آقای محمدعلی خزلیان رئیس اداره گمرك استان نهم را باطلاع میرساند . مجلس ترحیم فقید سعید روز دوشنبه چهارم اسفند ماه ۴۸ از ساعت ۹ تا ۱۱ صبح در خانقاه صفی‌علیشاه برگذار میشود .
اداره کل گمرك
آ_۳۵۶۸۵

باکمال تاسف‌درگذشت‌مرحوم علی‌اصغر خزلیان کارمند عالی‌رتبه بازنشسته موسسه استاندارد ایران را باطلاع می رساند . مجلس ترحیم فقید سعید روز دوشنبه چهارم اسفند ماه ۴۸ از ساعت ۹ تا ۱۱ صبح در خانقاه صفی‌علیشاه برگذار می شود .
موسسه استاندارد ایران
آ_۳۵۶۸۵

باکمال تاسف درگذشت شادروان علی‌اصغر خزلیان کارمند عالیرتبه بازنشسته وزارت اقتصاد (موسسه استاندارد ایران) را باطلاع دوستان و آشنایان می رساند . مجلس ترحیم فقید سعید روز دوشنبه ۴ر۱۲ر۴۸ از ساعت ۹ تا ۱۱ صبح در خانقاه صفی‌علیشاه برگذار می شود .
صفیه ، فاطمه ، منصوره ، محمدعلی ، علی‌اکبر و محمدحسین خزلیان
آ_۳۵۶۸۵
بعموم بازماندگان آن مرحوم مصیبت وارده را تسلیت میدهیم

بدین وسیله درگذشت آقای حاج محمد متین‌خو را در رودهن باطلاع کلیه دوستان و آشنایان می رساند . طبق وصیت آن مرحوم مجالس ترحیمی برگذار نخواهد شد تمام مخارج آن صرف امور خیریه خواهد گردید .
خانواده متین‌خو ، جلال محب ، سید ابراهیم رهنمون، یحیوی ، عارف ، عطار ، دکتر فخرالدین و فضل‌الله شوقیان، دکتر ایرج محبت ، شیبانی .
آ_۳۵۶۳۷
بعموم بازماندگان آن مرحوم مصیبت وارده را تسلیت میدهیم

بانهایت تاسف درگذشت شادروان جلیل هاشم زاده‌فلاح عضوبازنشسته دانشگاه تهران رابه‌اطلاع میرساند . مجلس ترحیم آن مرحوم از ساعت ۳تا۵ بعدازظهرروز یکشنبه سوم اسفند ماه در مسجدالجواد برگزار می شود.
دانشگاه تهران

باکمال تاسف فوت مرحوم مهندس جلیل هاشم‌زاده فلاح که‌متجاوز از سی‌سال عمر خود را در مقامات حساس‌راه‌آهن آذربایجان ، اداره‌املاك ، وزارت کشاورزی و دانشگاه تهران مصروف داشته به استحضار میرساند . مجلس ترحیم روزیك‌شنبه سوم‌اسفند ماه ساعت ۳تا۵ بعدازظهر در مسجدالجواد واقع‌در میدان ۲۵شهریور برگزار خواهدشد .
رئیس جمعیت آذربایجان ـ محمدساعد

بانهایت تاثروتاسف درگذشت روانشاد مهندس جلیل هاشمزاده فلاح را به‌استحضار میرساند مجلس ترحیم آن شادروان برای‌خانمها وآقایان از ساعت ۳تا۵ بعدازظهر روز یکشنبه سوم‌اسفند ماه در مسجدالجوادواقع در میدان ۲۵ شهریور برگزار خواهدشد .
خانواده‌های: هاشمزاده فلاح . آژر . امیری . موبد . مکافات . باقری . معنوی .خلیل‌زاده مردانلو . وزیری.نایب زاده . وثوقی . لطفی . دهقان‌پور .انتظاری . فقیهی .توتونچیان آدرنگی.ایران‌نژاد . شادکان. حاتمی . ستار محمد زاده

باکمال‌تاسف‌فوت‌مرحوم مهندس جلیل هاشم زاده‌فلاح که متجاوز ازسی‌سال‌عمر خود را در مقامات حساس راه‌آهن آذربایجان ،اداره املاك ، وزارت کشاورزی و دانشگاه‌تهران مصرو فداشته باستحضار میرساند . مجلس ترحیم‌آنمرحوم روزیکشنبه سوم‌اسفندماه‌ساعت ۳ تا ۵ بعدازظهر در مسجد‌الجواد واقع در میدان ۲۵شهریور برگزار خواهدشد .
از طرف دوستان :سیف‌اله افشار . حسین نصری .موسی ترابی. دکتر حسن‌ایرانشهر . سرهنك ایران‌پور . مرهنك امیرفرزانه . بابابیگلربیگی . عباسقلی مبشری . سروان منوچهر انتظامی . محمد معزی . دکترحمید معزی.

باکمال‌تاثروتاسف فوت‌مرحوم مهندس جلیل‌هاشمزاده فلاح‌پدر جناب آقای‌مهندس فرخ هاشمزاده فلاح مدیرشرکت شالوده را باطلاع کلیه همکاران ودوستان میرساند. مجلس ختم آن مرحوم روز یکشنبه سوم اسفندماه درمسجد الجواد واقع درمیدان ۲۵ شهریور از ساعت ۳تا ۵ بعداز ظهر منعقد می باشد .
شرکت شالوده

باکمال تاثروتاسف فوت‌مرحوم مهندس‌جلیل‌هاشمزاده‌فلاح پدر جناب آقای مهندس فرخ هاشمزاده فلاح دوست وهمکار عزیز را باطلاع کلیه همکاران و دوستان میرساند. مجلس ختم آن مرحوم روز یکشنبه سوم اسفندماه در مسجدالجواد واقع در میدان ۲۵ شهریور از ساعت ۳ تا ۵ بعد از ظهر منعقد می‌باشد .
شرکت پی‌ریز

باکمال تاثروتاسف فوت‌مرحوم مهندس جلیل‌هاشمزاده‌فلاح پدر جناب آقای مهندس فرخ‌هاشمزاده دوست وهمکار عزیز را باستحضار میرساند. مجلس ترحیم روز یکشنبه سوم‌اسفند ماه از ساعت ۳تا۵ بعدازظهر درمسجد الجواد واقع درمیدان ۲۵ شهریور برگزار خواهد شد .
شرکت ساختمانی جاب

باکمال تاثروتاسف فوت‌مرحوم مهندس‌جلیل‌هاشمزاده‌فلاح پدر جناب آقای مهندس فرخ هاشمزاده فلاح دوست وهمکار عزیز را باطلاع کلیه همکاران و دوستان میرساند. مجلس ختم آن مرحوم روز یکشنبه سوم اسفندماه در مسجدالجواد واقع در میدان ۲۵ شهریور از ساعت ۳ تا ۵ بعد از ظهر منعقد می‌باشد .
شرکت جاده

فوت‌مرحوم مهندس جلیل هاشمزاده فلاح پدر دوست عزیز آقای مهندس فرخ هاشمزاده‌فلاح موجب نهایت تاثر و تالم دوستان گردید ضمن تسلیت بخانواده‌های محترم‌وابسته مجلس ترحیم آن مرحوم را در مسجد الجواد روز یکشنبه ۳ر۱۲ر۴۸ ساعت ۳تا۵ بعدازظهر باطلاع دوستان میرساند.
مهندس پرویز کاشانی. مهندس محمد اسماعیل‌شاذاد. مهندس مجید پازوکی. مهندس محمدحسن شریعتی. مهندس حسن شاداب. مهندس داور موحد. مهندس‌احمدآل‌یس حسن امینی‌فرد. حسینعلی فاخری. مهندس جمشید جعفری. مهندس سیروس معتمدی. مهندس اورنك قمیشی. ایرج مهاجرانی . مهندس شفیع‌نیا. مهندس کلکته‌چی. مهندس اخوان.مهندس شعرباف. ابوالقاسم مجیدی. سعید پازوکی .
آ_۳۵۶۳۷

هوحق یاعلی‌مدد
بدینوسیله درگذشت درویش خلیل نعمت‌اللهی (فقیرعلی) برادر شیخ‌العارفین حضرت درویش شکراله (مشتاقعلیشاه)را باطلاع اخوان طریقت می‌رساند. مجلس ختم آنمرحوم روز یکشنبه سوم اسفند ماه (فردا) ازساعت ۳بعدازظهر در خانقاه مشتاق- جاده تهران‌نو نرسیده به‌پمپ بنزین خیابان مشتاق هشت‌متری دوم تیر پلاك ۱۴۰ برگزار خواهد شد .
از طرف اخوان‌سلسله نعمت‌اللهی منتسب به‌مشتاقعلیشاه الاحقر حاج‌علی مظاهری. امیر فرهنگ‌مرادی تهرانی .
آ_۳۵۶۵۳
بعموم بازماندگان بویژه برادر آنمرحوم مصیبت وارده را تسلیت میدهیم .

بمناسبت درگذشت مرحوم محمدخلیل نمازی پدر آقای محمداسماعیل نمازی دادیار دادسرای تهران مجلس ختمی از ساعت ۹ الی ۱۱ صبح روز دوشنبه چهارم اسفند ماه ۴۸ در مسجد مجد منعقد خواهد بود .
وزارت دادگستری
آ_۳۵۶۷۵ ۱_۲

بانهایت تاسف درگذشت شادروان محمد خلیل نمازی را باطلاع دوستان ارجمند میرساند . مجلس تذکر آن مرحوم روز دوشنبه چهارم اسفند از ساعت ۹ تا ۱۱ درمسجد مجد منعقد خواهد بود .
محمد نمازی ، مهدی نمازی ، محمدحسین نمازی ، شفیع نمازی ، مهدی صدرزاده ، حسن فرنود ، جواد ملك‌پور، صادق ملك‌پور
آ_۳۵۶۷۵ ۱_۲

بدین وسیله درگذشت مرحوم مغفور آقای محمدخلیل نمازی پدر آقای دکتر عبدالحمید نمازی پزشك سازمان بیمه های اجتماعی را باطلاع می رساند . مجلس ترحیم آن مرحوم از ساعت ۹ الی ۱۱ صبح روز دوشنبه چهارم اسفند ماه در مسجد مجد برگزار خواهد شد .
سازمان بیمه های اجتماعی
آ_۳۵۶۷۵ ۱_۲

خانواده های : نمازی ، افتخار ، جعفری ، ستوده ، محمودیان ، معزی ، طبیب ، علوی ، باباحاجی ، یداللهی ، شریعت‌پناهی
بااندوه فراوان درگذشت شادروان محمدخلیل نمازی را به آگاهی بستگان و آشنایان میرساند . مجلس ختم مردانه و زنانه روزدوشنبه چهارم اسفند از ساعت ۹ تا ۱۱ بامداد در مسجد مجد منعقد خواهد بود .
آ_۳۵۶۷۵ ۱_۲
بعموم افراد خانواده های عزادار بویژه بازماندگان آن مرحوم مصیبت وارده را تسلیت میدهیم

باتاثر فراوان درگذشت شادروان بانو اکرم‌محسن‌زادگان (صدری) والده ماجده آقای دکتر محمد صدری‌رئیس‌بهداری شهرستان سوسنگرد وهمشیره گرامی آقایان محسن‌آقا و حسین‌آقا وبهرام محسن‌زادگان ومادرهمسر آقایان‌محمدارفعی. سرکار سرگرد گلشائیان‌ومهندس‌محمود انصاری‌راباستحضار همشهریان محترم واقوام وآشنایان میرساند مجلس ختم‌فقیده سعیده ازساعت ۳تا۵ بعدازظهر روز یکشنبه سوم اسفند ماه ۴۸ درتالار مسجد اردبیلیها (گلوبندك) وفاتحه زنانه درروز و ساعت مزبور در منزل مادر آن مرحومه بنشانی سه‌راه بوذرجمهری شاهپور- کوچه سعدی، کوچه خاص پلاك ۵۱ منعقد خواهد بود .
خانواده‌های . صدری. حاج یعقوب صدرزاده . سرهنك ابراهیم محسن‌زادگان. سرهنك کریم محسن‌زادگان.سرهنك علی محسن‌زادگان. دکتر خسرو محسن زادگان . سرگرد کریم محسن‌زادگان . سرگرد جمشید محسن‌زادگان . داود محسن‌زادگان . محمد تقی محسن‌زادگان. خمسه‌پور . علی شکراله‌زاده. سرهنك آزرمگین .
ارفعی. صادقی. ملکی. شریفی . آیت‌اله زاده‌نمینی . عبداللهی. توفیق. سرهنك مهندس تقوی. اسکندری. رضائی. شرکاء. جوهریان. قاسمی. سرهنك رئیس‌حسینی. گلشائیان. رضازاده. فضلعلی‌زاده.مقدسیان. صالحی. آیت‌اله‌زاده‌اردبیلی. مهندس علیزاده. دکتر پرویز فرشچی. سرگرد شرقی. رضا شیروانی. ابوالقاسم حوائجی .
آ_۳۵۷۰۵
بعموم بازماندگان آنمرحومه مصیبت‌وارده راتسلیت‌میدهیم

یادبود

بدینوسیله باطلاع اقوام و دوستان میرساند چون روز یکشنبه سوم اسفند ماه مصادف بایکمین سال درگذشت مرحومه بانومکرمه خطیب شهیدی (عزیزی) میباشد. مجلس یادبودی ازساعت ۳ تا ۶ بعداز ظهر درمنزل‌واقع‌در تهران‌ویلا خیابان چهار م‌شرقی پلاك ۱۱۸ منعقد است.
آ_ ۳۵۵۹۷

نازنین برادر
روز نهم‌اسفند۴۷هنگامیکه فقط چهار ماه باخذ درجه مهندسی‌تو باقیمانده بود در راه‌دانشکده زیر چرخهای‌یك کامیون جان سپردی . از لحظه خاموشی تو تا بحال‌از زنده‌بودن خود شرمنده‌ایم . بخاطرت می سوزیم تا بتو بپیوندیم .
باین مناسبت در ساعت ۳ بعد از ظهر پنجشنبه هشتم اسفند ۴۸ مجلس یادبودی برای برادر جوان ناکام ما شادروان اسدالله حقیقت در مسجد چهارسوق بابل منعقد خواهد بود .
آ_۷۶۸۲۸ مادر وبرادران داغدیده‌ات

مراسم شب هفت شادروان علیرضا گل‌افرا روز دوشنبه چهارم اسفند ماه از ساعت ۳ تا ۵ بعداز ظهر در امامزاده عبداله آرامگاه فتوحی برگزار می شود . از کلیه بستگان، نزدیکان و آشنایان دعوت می شود که بمنظور شادی روح آن مرحوم در این مراسم شرکت فرمایند .
خانواده گل‌افرا
آ_۳۵۶۹۱

نظر باینکه روز دوشنبه چهارم اسفند ماه مصادف باسالروز درگذشت مرحوم سردار لچمن میباشد باطلاع همه اقوام و دوستان میرساند. در مجلس یادبودی که باین مناسبت از ساعت ۵تا ۷ بعدازظهر در منزل آن مرحوم برگزار میشود شرکت و روح فقید سعید را شاد فرمائید.
خانواده لچمن
آ_۳۵۶۵۳ ۱_۲

فرزندعزیز وبیمانند ونوع‌دوستمان محترم‌خانم (متی) نورکامی افسوس که‌خیلی زود مارا دراین جهان بدفرجام تنها گذاردی وغنچه گل جوانی بودی که‌خیلی زود پرپرشدی و پنجه مرك گریبانت را گرفت وخاك گور مزین‌به‌پیکرزیبایت گشت روز دوشنبه چهارم اسفندماه جاری ازساعت ۲ونیم‌الی ۵بعدازظهر پدرومادر و برادران وخواهران داغدارت با تمام فامیل وابسته عزادار ودوستان و آشنایان برسر تربت پاکت مجلس یادبود شب هفت رابرپا میدارند .
در ابن‌بابویه مسجد ماشاءالله مقبره خانوادگی نیلی .
پدر ومادر داغدار وسایر فامیل عزادار وابسته
آ_۳۵۶۹۵

تسلیت

هم مسلك گرام جناب آقای مهندس وثیق
اعضاء حوزه ۳۱ درگذشت ابوی بزرگوار رابحضرتعالی تسلیت میگویند.
آ_ ۷۶۸۷۴

سرکار خانم سعدین
مصیبت وارده‌را تسلیت عرض‌نموده‌و درغم شماشریکیم
آموزگاران و کارکنان روش‌نو پسران
آ_ ۳۵۶۰۷

آقای مهندس هاشم زاده
باکمال تاسف و تالم فوت پدرگرامیتان را تسلیت‌عرض نموده و بقای عمر جنابعالی و خانواده های محترم : هاشم‌زاده فلاح ، موبد ، آرژ را از خداوند متعال مسئلت دارد.
امیر حسین و امیرعباس امیری
آ_ ۷۶۷۱۰

سرکار خانم زهره توللی و جناب آقای توللی
مصیبت وارده را صمیمانه تسلیت میگوئیم.
احمدپور جانی و باز[illegible]
آ_ ۳۵۶۰۹

جناب آقای مهندس رضا وثیق‌معاونت محترم وزارت راه
بانهایت تاثر و تاسف مصیبت‌وارده را تسلیت عرض مینماید .
محمد علی شارمهد - سیروس محسنین
آ_۳۵۶۲۱

بانهایت تاثر فوت مرحومه افسر شلمانی را به سرکار خانم احیاء و دولت شلمانی وسرکار سرهنك مومن‌پور وسرکار سرهنك شلمانی تسلیت گفته خود را در این مصیبت بزرگ شریك میدانیم .
کارمندان و دبیران و دانش‌آموزان دبیرستان ملی نصرت
آ_۳۵۶۱۵

درگذشت تاثرانگیز دبیر ارجمند خانم فریده نواب را بخانواده آن مرحوم تسلیت عرض می نمائیم .
دانش آموزان کلاس ۱ر۳ دبیرستان شهرزاد
آ_۳۵۶۱۳

همکار گرامی آقای کاظم‌زادگان
بانهایت تاثر و تاسف مصیبت وارده را از صمیم قلب به جنابعالی و خاندان محترم تسلیت گفته و خود را در این غم بزرك شریك میدانیم .
سازمان وصول موسسه اطلاعات

همکار گرامی خانم رکن‌السادات موید
مصیبت وارده را بشما تسلیت عرض می‌نمائیم .
کارکنان وآموزگاران دبستان مزینی
آ_۳۵۶۶۱

آقای فریدون شهریاری
کارکنان برق کرمان مصیبت وارده را به جنابعالی وخانم تسلیت عرض مینمایند.
کارکنان برق کرمان
آ۷۶۸۴۸

خانم احیاء شلمانی رئیس دبیرستان ملی نصرت
بانهایت تاثر فوت مادر گرامیتان رابه‌سرکار و خانم دولت شلمانی تسلیت عرض نموده وخودرادراین مصیبت‌بزرك شریك می‌دانیم .
گروه فرهنگی نصرت. زینت سعید منجمیان. اکبرمیررضا. عزت فیروزگاه . صفا ملکی. مینا ماجوری. نرگس میررضا. مهندس جهان‌بخش میررضا . مهندس جهان‌گیر میررضا . ناهید میررضا .
آ_۳۵۶۹۷

سرکار خانم شلمانی رئیس‌محترم دبیرستان‌ملی نصرت
بانهایت تاسف فوت مادر گرامیتان‌را تسلیت‌عرض‌مینمائیم.
دانش آموزان کلاس اول دبیرستان نصرت
آ_۳۵۶۹۷

سرکار خانم شلمانی رئیس‌محترم دبیرستان‌ملی نصرت
بانهایت تاسف فوت مادر گرامیتان‌را تسلیت‌عرض‌مینمائیم.
دانش‌آموزان کلاس‌دوم دبیرستان نصرت
آ_۳۵۶۹۷

سرکار خانم شلمانی رئیس‌محترم دبیرستان‌ملی نصرت
بانهایت تاسف فوت مادر گرامیتان‌را تسلیت‌عرض‌مینمائیم.
دانش‌آموزان کلاس سوم دبیرستان نصرت
آ_۳۵۶۹۷

سرکار خانم شلمانی رئیس‌محترم دبیرستان‌ملی نصرت
بانهایت تاسف فوت مادر گرامیتان‌را تسلیت‌عرض‌مینمائیم.
دانش‌آموزان کلاس چهارم دبیرستان نصرت
آ_۳۵۶۹۷

سرکار خانم شلمانی رئیس‌محترم دبیرستان‌ملی نصرت
بانهایت تاسف فوت مادر گرامیتان‌را تسلیت‌عرض‌مینمائیم.
دانش آموزان کلاس پنجم دبیرستان نصرت
آ_۳۵۶۹۷

کارکنان بانك کشاورزی ایران‌درگذشت جوان ناکام فرهاد حسابی‌رابه آقای هادی حسابی پدرداغدیده آنمرحوم و فامیل وسایر بستگان آن فقید سعید صمیمانه تسلیت گفته بقاء ودوام عمر همگان را از خداوند متعال مسئلت‌دارند .
آ_۷۶۸۵۸ بانك کشاورزی ایران

جناب آقای مهندس فرخ هاشمزاده فلاح
بانهایت تاسف و اندوه ، فوت مرحوم مهندس جلیل هاشمزاده فلاح را ضمن اظهار همدردی تسلیت عرض کرده بقای عمر جنابعالی و سایر بازماندگان را آرزومندیم .
شرکت پی‌ریز- کارکنان کارگاه صمغ‌آباد زیدشت
آ_۳۵۶۹۱

جناب آقای مهندس فرخ هاشمزاده فلاح
بایکدنیا تاثر و تاسف فوت مرحوم مهندس جلیل هاشمزاده فلاح را تسلیت عرض کرده ، ضمن اظهار همدردی بقای عمر جنابعالی و سایر بازماندگان را مسئلت داریم .
شرکت پی‌ریز- کارکنان کارگاه بندرعباس - بندرخمیر
آ_۳۵۶۹۱

سرکار خانم مهین روحی ریاست محترم دبیرستان‌هدف شماره ۲ دختران
مصیبت وارده را بسرکار و فامیل محترم روحی تسلیت می گوئیم و خودمان ر ادر غم شما شریك و سهیم میدانیم .
خانم دبیران هدف شماره ۲
آ_۳۵۶۸۱

سرکار سرهنك حمید زاوری
از طرف خود و همکارانم مصیبت وارده را بسرکار و کلیه بازماندگان تسلیت می گویم .
سرتیپ علیمحمد خواجه‌نوری
آ_۳۵۶۸۷

تیمسار سرتیپ صفائی
تمنا دارد مراتب تسلیت و همدردی من و همکارانم را پذیرفته درماتم بزرك خاندانهای صفائی و وثیق سهیم‌بدانید.
کرمانشاه - سرتیپ مهدی خزاعی
آ_۷۶۸۵۰

خانواده محترم محیط جناب آقای دکتر محیط
مصیبت وارده را تسلیت عرض نموده خودرا در سوك بزرك شما سهیم میدانیم .
رضائیه - دکتر حسین رضوی . دکتر ابریشمی . دکتر حسین خطائی .
۱_۷۶۸۴۴

جواد گرامیم
درغمت شریك وبردباریت راخواهانم عتیقی
آ_۷۶۸۱۰

سپاسگزاری

از همکاران محترم و از سروران عظام و کلیه دوستان عزیزی که نسبت بما اظهار لطف ومرحمت فرموده وباشرکت خود در مراسم تشییع و ختم مرحوم پدر عزیزمان باعث‌تسلی خاطرمان گردیدند و یا بوسیله نامه وتلگراف و درج‌آگهی در جراید ابراز همدردی فرمودند نهایت سپاسگزار بوده چنانچه براثر تالمات روحی در شرفیابی وعرض تشکرقصوری رخ دهد امید عفو داشته وسعادت همگی را از خداوند منان درخواست داریم.
اخوان رئوفی . حاج محمد تقی توسلی . فوآد آیتی . دکتر سید مصطفی بهروان . هوشنك قانعی.
آ- ۳۵۶۷۳

عرض تشکر و اعتذار
از ذوات ارجمند ، بانوان و آقایان محترمی که با حضور خود درمراسم تشییع و مجالس ترحیم و مراسم هفت مرحوم حاج محمدحسین خانلرخانی موجبات تسلی خاطر بازماندگان رافراهم نموده و یاوسیله تلگراف ، نامه و جراید ابراز همدردی فرموده‌اند صمیمانه تشکر و حق‌شناسی می‌نمائیم امید است چنانچه بعلت تالمات روحی موفق به عرض سپاس حضوری نگردیدیم باعفو عمیق خود ببخشایند.
خاندان خانلرخانی
آ- ۷۶۷۱۸

از کلیه ذوات محترم- دوستان ارجمند- هیئت محترم مدیره بانك سپه- مدیر کل محترم بانك ملی ایران که‌در مراسم تشییع ومجلس ترحیم مرحومه بانواخترالملوك‌سهرابی صبیه شادروان حسن مشار (مشارالملك) شرکت فرموده‌اند بدینوسیله سپاسگزاری نموده و چنانچه بعلت تالمات روحی درعرض تشکر حضوری تاخیری رخ‌دهد أمیدعفو دارند .
خاندان مشار وسعادت
آ_۳۵۶۶۹

بدینوسیله از جناب آقای مقتدر ریاست محبوب آموزش و پرورش علماء اعلام ،روسای ادارات همکاران گرامی‌وقاطبه اهالی محترم شهرستان شاهرود که در جریان‌برگزاری‌مجالس ترحیم وختم‌شادروان مادرارجمندم صمیمانه ابراز همدردی فرموده‌اند سپاسگزاری نموده تندرستی آنانرا از خداوند بزرك مسئلت دارد .
آ_۷۶۸۰۸ شاهرود ـحشمت‌الله گلستانی

سپاس
در غم بزرك‌درگذشت شادروان صفیه نوائی (پورهاشمی) تنها ابراز آنهمه همدردی و محبت های بی شائبه شما سروران معظم ، همکاران و اقوام ودوستان‌ارجمند بود که چه بوسیله درج در جراید وارسال تلگراف وچه با شرکت در مراسم تشییع جنازه و مجالس ختم وشب هفت وسیله تسلی قلب داغدار بازماندگان را فراهم آورده و موجب گردید تا این مصیبت‌بزرك‌را برخود هموار سازیم .از خداوند شادکامی و سلامت‌ودوام عمر شما عزیزان‌را مسئلت داشته و امیدواریم‌تا در فرصت مناسب حضورا به افتخار عرض تشکر و سپاس نائل آئیم .
خانواده‌های:نوائی، پورهاشمی ، شهریاری ،امیری ، میرامیری وخانواده های وابسته
آ_۳۵۶۴۹

جناب آقای مهندس مقتدری
مصیبت وارده را تسلیت عرض نموده و خود را درغم شما شریك میدانیم.
اصفهان بشیری ـشیوائی ـ فخری‌زاده
آ_۷۶۸۴۶

تیمسار سرتیپ ناصری
از سوی خود و همکارانم مصیبت وارده را به‌آن تیمسار گرامی تسلیت عرض نموده بقای بازماندگان را از خداوند خواهانم.
رضائیه ـ سرلشگر آزموده
آ_۷۶۸۵۲

دوست محترم آقای حسین علاقبند
ماهم در سوك درگذشت خواهر گرامی جنابعالی‌شریك هستیم آمرزش آنمرحومه و صبر جزیل برای بازماندگان‌ارزوی ما است .
غلامحسین آزرم . علی افشار . احمد اهری . علی اصغر پیرزاد . اکبر حقشناس. علیقلی حکیم‌نژاد شاپور زند . محمد شعراوی .مهدی عظیما . جواد شهیدی . سید محمد علوی . سید علی علوی . احمد فرهنگی . دکتر مهدی‌گنجی فضل‌اله مهرپور . اصغر نگهبان .
۱_۷۶۸۶۶

ارزیابی خانه‌ها و مغازه‌های محلات درخونگاه و گذر مستوفی آغاز شد

مذاکرات رسمی‌مدیران موسسات مسافربری با مسئولان راهنمائی و رانندگی امروز شروع شد طرح ایجاد «ایستگاه‌مسافرت» دردستور کار این کمیسیون قراردارد و مذاکرات لازم دراین زمینه‌صورت گرفت در مذاکرات امروز مسئله ایجاد شرکت سهامی و شرکت تعاونی برای خریداراضی و املاك مورد نیاز واقع درمنطقه اعلام‌شده مطرح گردید .

مسئولان اعلام داشتند که اعتبارات را در این مورد دولت در اختیار شرکتی که امر نوسازی وساختمانی‌ایستگاه مرکزی‌مسافرت را بعهده خواهد داشت قرارمیدهد و سهام شرکت را نیزموسسات مسافربری پرداخت خواهند کرد موسسات مسافربری امروز اعلام داشتند که ارزش‌سرقفلی‌موسسات مسافربری در حال حاضر در هفتاد نقطه تهران بالغ‌بر سی میلیون تومان‌است و شرکت های مسافر- بری در نظر دارند باعتبار این‌سر قفلی‌ها ازبانك‌ها اعتبارات لازم را دریافت و سپس برای ساختمان ایستگاه مرکزی اقدام نمایند .

موسسات‌مسافربری اعلام کردند که املاك و اراضی واقع شده در محدوده خیابان های بوذرجمهری خیام، شاهپور و گذروزیر دفتر از طرف دولت و سازمان نوسازی خریداری و تسطیح خواهدشد این اراضی یا از طرف سازمان مزبور به اجاره موسسات مسافربری‌داده میشود و از محل درآمد اجاره‌بها اعتبارات مصرف شده مستهلك میگردد و یا آنکه اراضی به ملکیت‌موسسات مسافربری‌درآمده و آنها قسمتی از بهای آنرا با فروش سهام پرداخت میکنند و قسمت دیگر را باقساط از محل عایدات خود که از هر اتوبوس‌در موقع حرکت وصول خواهد شد مستهلك خواهند کرد . موسسات مسافربری امروز اعلام کردند که تصمیم اخیردولت‌و سازمان‌نوسازی تصمیم بجائی است زیرا که مسافربری‌ها جملگی با این نظر موافق‌اند و بمیل برای اجرای‌نظر دولت اقدام خواهند کرد .

بهبود کار

موسسات‌مسافربری اعلام‌کردند که این تصمیم موجب بهبود کار و کسب موسسات مسافربری شده و در بازار تهران رونق بیسابقه‌ای ایجاد خواهد کرد و باساختمان مرکز مسافربری ، بازار تهران بطور مستقیم با سراسر ایران ارتباط خواهد یافت .

موسسات مسافر بری اعلام کردند که در نظر است برای‌رفت وآمد اتوبوس‌هاخیابان های‌عریضی در چهار طرف مرکز مسافربری ساخته شود و موسسات مسافربری ملزم شده‌اند که ساعات حرکت اتوبوس ها ، سحر پیش ازشروع کار و فعالیت در تهران و ظهر هنگام استراحت مردم شهر وشب هنگام ساعات خلوت بودن معابر تعیین و اعلام نمایند . موسسات مسافربری بهمین‌ترتیبی که‌اکنون هستند بمرکز جدید انتقال یافته و هر موسسه ساختمان مربوط‌به خود را بهزینه شخصی و آرم و طبق نقشه مهندسین شهر ساز خواهند ساخت . در مرکز جدید سعی خواهد شد خطوط مسافر- بری کشوربصورت‌چهارخط اصلی شمال ، جنوب ، شرق و غرب‌پیش بینی شده و موسسات با همکاری و هماهنگی یکدیگر این خطوط را اداره کنند .

امروز کارشناسان اموراصناف و انجمن های محلی نیز درجلسه شرکت داشتند و آنها در زمینه تعیین قیمت خانه‌ها و سرقفلی مغازه‌ها نظر دادند و اعلام شد‌که اجرای این طرح بسرعت شروع خواهد شد .

سمینار بررسی مسائل خاکشناسی تشکیل شد

سمینار بررسی مسائل‌خاك شناسی وزه‌کشی شالیزار های مازندران روزپنجشنبه‌درموسسه خاك شناسی و حاصلخیزی خاك بوسیله آقای ایرج وحیدی وزیر کشاورزی گشایش یافت .

دراین سمینار کارشناسان موسسه خاکشناسی و حاصلخیزی خاك و مهندس زراعی و همچنین کارشناسان چینی‌که درمازندران‌با وزارت کشاورزی همکاری‌دارند شرکت‌داشتند .

در سمینار مزبور مطالعات انجام شده در مورد مسائل‌خاك وزه‌کشی اراضی مازندران به منظور ازدیاد محصول برنج مورد بحث قرار گرفته وبرنامه های اجرائی و تحقیقاتی لازم تهیه می گردد .

آقای ایرج وحیدی در این‌جلسه گفت :در جلسات‌شورایعالی‌اقتصاد که در پیشگاه شاهنشاه آریامهر تشکیل گردید موضوع آب و آبیاری مورد بحث قرار گرفته و شاهنشاه امرفرمودند که دراینمورد بررسی های‌بیشتری‌بعمل آید .

این جلسه بدین منظور تشکیل گردیده تا از تجربیات‌وپیشنهادات کارشناسان استفاده گردد .

آقای حسین میرحیدر معاون فنی وزارت کشاورزی در موردهدف سمینارمطالبی اظهار کرد و نسبت به سه موضوع در این زمینه تاکید کرد .

درپایان جلسه آقای معمارباشی مدیر کل کشاورزی مازندران‌در خصوص‌زه‌کشی اراضی مزندران پیشنهادی‌مطرح کرد که‌موردبررسی قرار گرفت.

سمینار‌بررسی‌مسائل‌خاکشناسی وزه‌کشی شالیزار های مازندران مدت چهارروز ادامه خواهد داشت.

اطلاعات ۱۳۰۱

شنبه
* چهاردهم ذیحجه ۱۳۸۹
* بیست‌ویکم فوریه ۱۹۷۰
* شماره ۱۳۱۲۵
* سال چهل‌وچهارم

دانشجویان از زندان نمونه ایران دیدن کردند

* در این محل هم بزندانیان سواد آموخته میشود و هم فن و حرفه
* زندانیان قزل حصار چگونه انتخاب می شوندو چطور زندگی میکنند
* زندانی‌ها بازن وبچه خود بسر میبرند وپس ازپایان دوره محکومیت باجتماع باز میگردند

علی باستانی

این عکس از دوزندانی در کارگاه قالی بافی ندامتگاه قزل‌حصار که روز گذشته مورد بازدید استادان ودانشجویان قضائی دانشگاههای تهران وملی قرار گرفت برداشته شده است.
در این زندان سه کارگاه بزرگ قالیبافی وجود دارد که ده ها نفر زندانی زیر نظر استادان فن مشغول فرا گرفتن این صنعت وتولید قالی و کسب درآمد در این راه می باشند.
قالی های زندان از نظر رنگ ومرغوبیت مورد کنترل دقیق قرار می گیرد بهمین جهت بازار مطمئن دارد.

«شهری در داخل زندان» ، این تعریف شاید کاملترین تعریفی از ندامتگاه قزلحصار ، زندانی که روز پنجشنبه از طرف چندصد دانشجوی قضائی دانشگاه تهران و ملی و روساو معاونین این دانشگاه ها وعده‌ای از روزنامه نگاران مورد بازدید قرار گرفت .

تیمسار سپهبد مبصر رئیس کل شهربانی درپایان بازدید دانشجویان و استادان وروزنامه نگاران طی یك سخنرانی گفت : وظیفه ماتنها «حفظو نگهداری اجتماع» نیست بلکه در کنار آن وظیفه سنگین نزدیکتری بنام «اصلاح مجرم» داریم که باید در همین چهار دیواری زندان عملی شود سپس برنامه «اصلاح مجرم» انجام داده‌شده تشریح کرد.

اودرباره فلسفه‌ای که بالاخره پس از قرنها از حرف بعمل در آمد برای قضات و وکلای دادگستری آینده کشور توضیح داد.

دومبارزه

رئیس شهربانی کل کشور گفت: «برای مبارزه با هرپدیده نامطلوب بادرنظر گرفتن قانون علیت دومسیر وجود دارد یکی مبارزه با «معلول» که ما آنرا «مبارزه منفی» نام گذاردیم ودیگری مبارزه با «علت» که به آنهم عنوان مبارزه مثبت دادیم.

رئیس کل شهربانی سپس در مورد «مبارزه مثبت» توضیحات مفصلی داد که همان رور مورد مشاهده و مطالعه جوانان دانشجو قرار گرفته بود وازنزدیك آنرا احساس ودرك کرده بودند .

درك و مشاهده دانشجویان جالب بود دانشجویان وقتی وارد زندان شدند بیش از یك هزار و دویست زندانی را در لباس های متحد و باسرو صورت اصلاح کرده دیدند که هر کس در کاری از کشاورزی و صنعتی گرفته تا هنری و تفریحی و ورزشی مشغول بودند.

زندان قزل حصار همه مظاهر یك شهر را باستثناء ترافیك سنگین ووجود زن (آنروز استثنائا چند دانشجوی دختر جزو بازدید کنندگان بودند) بازار ، کافه ، کارگاه ، کارخانه، کشاورزی ، دبستان ، تابلوسازی، نقاشی ، گودرورخانه ، باشگاه ورزشی و ده هاتاسیسات دیگر در این شهر محصور وجود داشت.

* **زندان نیمه باز**

رئیس شهربانی کل توضیح میداد. این زندان «نیمه باز» است. دراین زندان هر بیسوادی که وارد شود حداقل سواد خواندن ونوشتن را یاد می گیرد . هر بیکاری که وارد گردد حداقل حرفه‌ای می‌آموزد و هر بی چیز و فقیری که

بقیه در صفحه ششدهم

تالار عمومی شهر لاهور بنام رضا پهلوی نامگذاری شد

سرکار علیه بانو فریده دیبا در سومین روز اقامت درپاکستان سنگ بنای تالار عمومی شهر لاهور را که بافتخار والاحضرت همایون ولایتعهد ایران (رضا پهلوی) نام‌گذاری شده است برزمین نهادند. این تالار از طرف انجمن رفاه خانواده لاهور برای زنان و مردان کهنسال ساخته میشود.

سرکار خانم دیبا ضمن نطقی در این مراسم از لاهور بعنوان یکی از مراکز پیوند روابط فرهنگی و هنری میان ایران و پاکستان و گسترش آئین اسلام درشبه قاره هندوستان یاد کردند و اظهار داشتند همکاری - برادری و تعاون از اصول اساسی دین اسلام است که خوشبختانه با کوشش انجمن تعاون و رفاه خانواده اصول مذکور در شهر تاریخی لاهور بمورد اجرا گذارده شده است.

ایشان ضمن دادن این اطمینان که ایران همواره برای اجرای برنامه های رفاه آور در پاکستان آماده هرگونه کمك و همکاری است اعلام کردندکه از طرف ایران مبلغ دو هزار دلار برای کمك به اجرای برنامه های انجمن تعاون و رفاه خانواده لاهور در اختیار این انجمن گذارده میشود.

گزارش رسیده حاکیست که خانم دیبا از دانشکده اقتصادلاهور دیدن کردند و در آنجا اعلام داشتند که شهبانوی ایران بمنظور تقویت پیوند میان ملتهای ایران و پاکستان پنج بورس تحصیلی به دانشجویان این دانشکده اعطاء کرده‌اند.

هنگام بازدید از این دانشکده آقای مشایخ فریدنی سفیرشاهنشاه آریامهر در پاکستان و بیگم عتیق‌الرحمن همسر استاندار پاکستان غربی نیز حضور داشتند و ضمن آن (شبانه‌روزی دوشیزگان) دانشکده بنام (شبانه‌روزی فرح پهلوی) نام‌گذاری شد و دانشجویان چندبرنامه هنری اجرا کردند.

* **افتتاح مراسم**

رادیو کراچی دیشب اعلام کرد که بعدازظهر امروز (دیروز) جشن های بیست‌و یکمین سالروز انجمن زنان پاکستان بوسیله سرکارعلیه بانو فریده دیبا افتتاح شد در این جشن پیام حضرت پرزیدنت یحیی خان رئیس جمهوری پاکستان خوانده شد.

وزیرکشور عراق رسما اعلام کرد :

بخاطر مقابله باکردها وتهدیدات ایران عراق قادر به‌جنگ با سرائیل نیست!

* یك نشریه مذهبی عراق به مسلمانان جهان اخطارکرد روحانیت در عراق بخطر افتاده

بیروت- خبرگزاری های خارجی- ژنرال صالح مهدی‌عماش وزیرداخله عراق دیروز اعلام کرد که عراق دیگر قادر نیست نیروهای خود را برای مبارزه با اسرائیل به جبهه شرق جنك با اسرائیل اعزام‌دارد.

وزیر داخله عراق که این‌مطلب را در یك مصاحبه با هفته نامه مصری بیان داشت افزود :

بعلت مقابله با کرد های شمال عراق و همچنین تهدیدات ایران در مرزهای جنوب ، عراق مجبور به نگاهداری قوای خود در داخل‌عراق است.

هفته نامه «الحدیث» چاپ‌بیروت در شماره دیروز خود گفت که‌رژیم بعثی عراق بعوض جنك با اسرائیل به مقابله با مردم بی‌اسلحه‌عراق رفته است.

این هفته نامه با اشاره به‌بحران داخلی عراق و نارضائی های مردم این کشور از رژیم کنونی بغداد اظهار عقیده کرد که بعلت‌توسعه مخالفان داخلی ، بعثی‌ها قادر به مشارکت در جنك علیه اسرائیل نیستند.

در این بین یك نشریه مذهبی عراقی که بطور مخفی در عراق منتشر میشود ، بجهانیان اخطار کرده است که در عراق علما و روحانیون در فشار و سختی بسر میبرند و سیاست ضد مذهبی رژیم بعث رفته‌رفته حالت علنی بخودمی‌گیرد.

این نشریه مذهبی که ندای اندوهگین عراق نام دارد با ارائه نمونه های متعدد از فشاری که در عراق بر علما و روحانیون وارد می‌آید مینویسد :

«زمامداران بعثی از ابتدا نیز در گفتار و کردار نیات ضد مذهبی خود را بروز داده بودند اما اینك پرده از رازشان فرو افتاده و مسلم شده است که بسیاری از فجایع اخیر بعثیون وازجمله کشتاروسیع و سبعانه یکماه گذشته در حقیقت تصفیه‌ای از مذهبیون و مخالفان سیاست ضد مذهبی حکومت بعث بوده است.»

در نشریه مخفی ، رهبران‌حزب بعث به کفر و خدا نشناسی متهم شده‌اند و یادآوری شده است که منظور تنها این نیست که بعثیون با اسلام ضدیت میورزند بلکه‌آنها علنا الحاد و نفی خداوند راصرفنظر از هر دین و مذهبی پیشه کرده‌اند.

«آنها حریم اماکن متبرکه اسلامی را شکسته‌اند و بتهدیدات و ارعاب علماء و روحانیون پرداخته‌اند . پناهندگان بقاع مقدسه‌رابزور بیرون میکشند و روحانیون را حتی در حین نماز گذاردن در مساجد زیر نظر دارند.»

نشریه مخفی عراقی که گفته میشود بوسیله گروهی‌از شخصیت های سرشناس اجتماعی ودینی‌عراق تهیه و توزیع میشود سپس از سازمان ملل متحد ، کشور های مسلمان و مجامع‌بین‌المللی‌استمداد کرده و خواستار کمك به‌روحانیون عراق شده است و مینویسد :

«رادیوها ، تلویزیون ها و مطبوعات دنیا باید به مردم گیتی تفهیم کنند که آنچه بصورت اعترافات‌دستگیر شدگان و اعدام شدگان عراقی منتشر میشود مشتی جعلیاتی است که‌بزور شکنجه در زندانهای در بسته از مخالفان سیاست ضد اسلامی رژیم بعث گرفته شده است.»

«آنها هرگز فرصت دفاع از خود یا تماس با مردم را نیافتند و غالبا بین دستگیر شدنشان تا اعدام شدنشان بیش از چند ساعت‌فاصله نبوده است.»

نشریه مخفی عراقی در پایان مینویسد : «اگربراستی آنچه که از زبان این باصطلاح جاسوسان‌در رادیوها و مطبوعات یعنی منتشر شده است راست بوده پس‌چرامانع شدند که محاکمه آنها علنی باشد و آنها شخصا ودرحضورنمایندگان مطبوعات جهان سخن بگویند ؟ حقیقت‌این است که آنها هرگز چنین نگفته بودند و سریعا اعدام شدند تازودتر بتوان از قولشان جعل کرد.»

فقط ٤ روز دیگر فرصت دارید

تا با افتتاح حساب تشکیل سرمایه

بانک عمران

درقرعه‌کشی یکصد هزار تومان وام دهسالهٔ بدون بهره اینماه شرکت فرمائید

متل‌قو

مسابقات کشتی کاپ عقیلی (استاد مازندران) ازششم اسفندتاهشتم‌اسفند

در متل‌قو

اطاق برای کلیه علاقمندان با پنجاه درصد تخفیف

حراج پایان فصل پتوی

پرنیان

با ۵۰٪ تخفیف شروع میشود

فروشگاه بزرك پرنیان بین چهارراه شاه وآشیخ هادی . فروشگاه مهجور امیریه چهارراه مختاری . خواهشمندیم از آوردن اطفال خودداری فرمائید .

محل حراج

آ-۷۶۶۲۴ (کام)

شهر قصه

جمعه ۸ اسفند ۱۰٫۳۰ تا ۱۲ صبح

در تالار انجمن دوشیرگان و بانوان

خیابان نیهار شمالی تلفن ۷۵۶۴۴۶

فروش فوق‌العاده

پیکادلی

شروع شد

نشانی: تخت جمشید چهارراه بهجت‌آباد

آ-۷۶۶۱۸

جوانان تقدیم میکند

گزارش تنها خبرنگار ایرانی که در مسابقات سنگین وزن بوکس جهانی حضور داشته است

بارنارد هم سواری میدهد!

یك رپرتاژ و عکسهای فوق‌العاده اختصاصی از ماه عسل بارنارد

دهها رپرتاژ ، اخبار دست اول

دوشنبه‌ها فقط در «جوانان»

کنفرانس هفتگی بیمارستان جرجانی

ساعت ۱۱ صبح روز یکشنبه سوم اسفند ماه ۱۳۴۸ درسالن کنفرانس بیمارستان جرجانی وابسته بدانشکده پزشکی دانشگاه ملی ایران واقع درابتدای خیابان تهران نو بحث و تبادل نظر کلینیك درباره موارد جالب هفته بعمل خواهد آمد.

دربرنامه : پولی ارتریت مزمن جوانسالان ، سیروزالکلیك ، تومورمغزی .

آ- ۷۶۸۶۸ دانشکده پزشکی دانشگاه ملی ایران

جشن‌های اطلاعات

بانوان بمناسبت ۸ اسفند

اطلاعات بانوان بمنظور بزرگداشت روز تاریخی ۸ اسفند ، جشن‌های باشکوهی در روز های سنبه وچهارشنبه و۶ اسفندماه برگزار میکند .جشن روز سه‌شنبه‌مخصوص اعضای انجمن دوشیزگان و بانوان وخوانندگان مجله (فقط خانمها) و جشن روز چهارشنبه اختصاص به کلیه خوانندگان مجله دارد . علاقمندان برای دریافت کارت‌روز سه‌شنبه ،صبح و بعدازظهر شنبه و یکشنبه وبرای روزچهار شنبه ، صبح و بعداز ظهر یکشنبه و دوشنبه میتوانند به دبیرخانه انجمن مراجعه فرمایند . اعضای انجمن کارت عضویت خود و خوانندگان اطلاعات بانوان برای دریافت کارت ، آخرین شماره مجله (۶۶۴ که صبح چهارشنبه منتشر شده‌است) در دست داشته باشند .

تاریخ ۲۳٫۱۱٫۴۸ شماره ۱۴۸۲۷

اطلاعیه شهرداری سمنان

بدینوسیله باطلاع عموم میرساند که ماده ۲ قانون نوسازی از اول فروردین ماه سال ۱۳۴۹ درشهر سمنان اجراء خواهد شد و چون بموجب ماده چهار قانون نوسازی و عمران شهری بنهای اراضی و ساختمانها و مستحدثات مذکور در ماده ۲ قانون نوسازی برمبنای ممیزی شهرداری تعیین و اعلام خواهد شد و شهرداری سمنان مکلف است حداکثر ظرف یکسال ممیزیهای مذکور را بارعایت ضوابطی که بتصویب رسیده انجام دهد و مادامی که ممیزی به‌عمل نیامده بهائی که از طرف مالك یا مالکین یا قائم‌مقام یا نمایندگان قانونی آنها براساس این‌ضوابط تعیین و اعلام میگردد ملاك عمل محسوب خواهد شد مالکین زمینها و ساختمانها و مستحدثات واقع در محدوده شهر یا قائم مقام یانمایندگان قانونی آنها مکلفند ظرف ۶ ماه ازتاریخ صدور این آگهی مشخصات کامل ملك خودرا با تعیین‌بها به تفکیك برای هرنقطه ملك خود کتبا به‌شهرداری اعلام ورسید دریافت دارند و هرگاه درمهلت فوق‌نسبت به اعلام بها اقدام نکنند عوارض متعلقه برای مدت تاخیر به دوبرابر افزایش خواهد یافت.

ضمنا درمورد کارخانجات و کارگاه ها و موسسات صنعتی و اقتصادی و علمی فقط قیمت زمین و ساختمان ملاك پرداخت عوارض خواهد بود و هرگاه پس‌از قطعیت ممیزی املاك که از طرف شهرداری به عمل خواهد آمد معلوم گردد بهای اعلام شده از طرف مالك یاقائم‌مقام یا نماینده قانونی آن کمتر از هفتاددرصدقیمت ملك که براساس ضوابط‌مقررباشد مابه‌التفاوت عوارض ازتاریخ برقراری تاتاریخ قطعیت‌ممیزی‌به دوبرابر افزایش خواهد یافت.

۲- آن قسمت از عوارض که مشمول بخشودگی خواهد شد متعاقبا برای اطلاع عموم آگهی میگردد.

۳- سایر موارد بشرح مندرج در قانون نوسازی و عمران شهری مصوب سال ۱۳۴۷ میباشد.

۱- ۷۶۵۵۸ شهردار سمنان- برومند فامیلی

بنابا‌ظهار قائم مقام مدیر عامل شرکتهای عامل نفت ایران

پالایشگاه آبادان مرکز بین‌المللی تربیت وپرورش کارشناسان نفت جهان است

بمناسبت پایان خدمت آقای قام-م-فورگن قائم مقام رئیس‌هیئت مدیره و مدیرعامل شرکتهای‌عامل نفت در ایران(عکس مقابل) مجلس ضیافتی بافتخار آقای فورگن وبانو بنابدعوت‌رئیس کل شرکت‌سهامی تصفیه نفت ایران و بانو رمضان‌نیا در ساعت ۶٫۳۰ روز سه‌شنبه ۲۸ بهمن ماه ۱۳۴۸ در محل باشگاه گلستان آبادان ترتیب داده شده بود که اعضای عالی رتبه صنعت نفت جنوب در آن شرکت‌داشتند. در این جلسه آقای لطیف‌رمضان‌نیا از خدمات آقای فورگن طی دوبار ماموریتی که در صنعت نفت ایران داشتند تقدیر بعمل آورد . آقای لطیف رمضان‌نیا اظهار داشت ماموریت اول آقای فورگن پس از ابتدای شروع بکار کسرسیوم بود و این ماموریتی بود بسیار مشکل . زیرا باید چرخهای‌صنعتی را که چند سال در حال رکود و جمود بوده است بگردش درآورد وبیش از همه بار آن بدوش‌آقای فورگن که در آن موقع در سمت قائم مقامی رئیس کل پالایشگاه آبادان انجام وظیفه مینمود نهاده شده بود.

در مورد ماموریت دوم ایشان‌در سمت قائم مقامی مدیر عامل شرکتهای عامل‌نفت‌باید اذعان کرد ترقیاتی که در صنعت نفت اخیرا نصیب ما گردیده‌است‌علی‌الخصوص رکوردهای قابل ملاحظه‌ئی که در سال ۱۹۶۹ در بازارهای بین‌المللی بدست آورده‌ایم آقای فورگن در کسب این امتیازات سهم بسزائی داشته است.

سپس آقای‌فورگن اظهارداشت بدون اینکه قصد مبالغه داشته باشم و یا اینکه فکر کنم تابرای خوش‌آمد شما مطالبی عنوان کنم باید اعتراف کنم که پالایشگاه شما نمونه‌ئی از نظم ، دقت ، کارآئی ومدیریت است.

زمانی بود که شما کارمندان خودرابرای‌بدست آوردن‌تجربه‌های لازم بخارج از کشور میفرستادید تا در مراجعت جایگزین خارجیان گردند و حال آنکه امروز این سئوال‌مطرح است که چراخارجیان از اطراف و اکناف گیتی برای بدست آوردن تجربه و مهارت به پالایشگاه شما نمی‌آیند.

چنین شهرت و مهارتی آسان بدست نیامده است. این شهرت واعتبار بین‌المللی فقط و فقط با رهبری صحیح و ایمان و علاقه‌بدست آمده که هردوی آن در وجود رئیس کل شرکت سهامی تصفیه نفت ایران ، آقای رمضان‌نیا جمع است و هماوست که بارهبری و برنامه ریزی صحیح و اعتمادی که بشما کارکنان لایق دارد توانسته است در میدان رقابت بین‌المللی نفت نام‌ایران و بالایشگاه آبادان‌را بلند آوازه سازد.

اطلاعیه صندوق پس‌انداز بانك ملی ایران

بپاس اطمینان و اعتماد ملت ایران و بمنظور قدردانی از دارندگان حسابهای پس‌انداز نحوه‌قرعه کشی شصت میلیون ریال (شش میلیون تومان) بزرگترین رقم پاداش و جایزه در ایران ساعت ۲۲ روز پنجم اسفند ماه از تلویزیون ملی ایران (کانال ۷) واز طریق جراید باطلاع عموم خواهد رسید .

صندوق پس انداز بانك ملی ایران