

株式會社 利根地下工業研究所	鹽田岩治 目黒・下目黒・一ノ九八	工事 試験ニ關スル	請負	東京	大崎(49)	一〇七三和	東京 丸二〇
株式會社 土長組	伊東眞太郎 鎌町・有楽・一ノ五	金漆物及建築 材料土木建築 運送事業	請負卸小	東京・神奈川・埼玉 東京・埼玉	1100,000 三田(48)	〇五十五(本店) 四三三井(目黒)	東京
殿村組	殿村霜太郎 深川・福住・一ノ六	土木建築	請負		五三深川(49)	二三九第一(深川)	東京 10511
株式會社 飛鳥埋立工業所	佐伯 豊 鎌町・丸ノ内・三ノ二	浸透埋立六本 本建築	請負		100,000丸ノ内(23)	二七〇野村	
豐島商店	豐島長治郎 京橋・月島通・三ノ二	鐵道信號用品 鐵裝	請負	東京	一四七京橋(50)	二三三三和	出張所 埼玉
豐田工務店	豐田義夫 牛込・通寺・九	土木建築工事	請負	東京	一五牛込(30)	五七七第百(神樂坂)	
會長尾組	長尾熊一 小石川・大塚仲・四一	土木建築	請負		四〇〇〇〇大塚(4)	一〇九住友(大塚) 一〇〇三和(大塚) 一〇〇〇畫夜(江戸川)	
中野茂組	中野茂 葛飾・高砂・一〇九二	土木建築	請負		100本所(7)	一五六畫夜(龜戶) 九三元第百(五ノ橋)	出張所 大阪・岡山 名古屋
中村工業株式會社	中村喜六 杉並・高圓寺・三ノ三	土木建築	請負		100,000中野(4)	二七〇住友(新宿) 中野出張所	
中村商事株式會社	中村三郎 板橋・志村蓮根・三五八	土木建築割栗 砂利砂	請負販賣	東京埼玉 東京埼玉	五〇〇練馬	二七〇武州(板橋)	
中村近	中村近 杉並・高圓寺・三ノ二	土木建築	請負	東京	一五中野(4)	三六六中野(高圓寺)	
中村正義營業所	中村正義 大森・北千束・五一〇	建築	請負	東京	一七荏原(4)	三三八	

難波組	難波岩太 世田谷・野澤・一ノ二五	土木建築	請負	内地・朝鮮 支那・滿洲	三六世田谷(二)	安田(青山) 昭和(澁谷)	工場 倉庫 埼玉川口
株式會社 西松組	林 米七 芝・西久保櫻川・一三	土木建築	請負	支那・滿洲	四〇〇〇〇芝(4)	四三三(三) 第一・朝鮮	トウケウ シバニシ マツクミシ
株式會社 西村組	西村常吉 深川・門前仲・二ノ四	土木建築	請負		一九九〇〇深川(4)	三五三三和(深川) 三五三金原(深川)	出張所 桑名・仙臺
西村忠夫商店	西村忠夫 蒲田・糀谷・二ノ七一	建築建築材	請負	滿洲・支那 朝鮮内地	二三大森(4)	六五九第百	
合資會社 西本組	西本健次郎 京橋・木挽・二ノ一七	土木建築	請負		1,000,000京橋(5)	四七〇住友・三和 三三三三三三・野村	
西善合資會社	西崎善五郎 麻布・山元・三五	土木建築	請負	全國南洋 滿洲	100,000三田(4)	〇七〇安田	
日案工業株式會社	御蘭生精一 神田・小川・三ノ一	架架索道	工事請負		150,000神田(2)	一六三安田・住友 三四八六 三三七	東京 六六元 倉庫
日本工材株式會社	佐古英悦 日本橋通リ二ノ四	建築業	材料販賣		五〇〇〇日本橋(24)	三五三三三(永代橋) 九〇〇野村(丸ノ内) 九〇〇第百(日本橋)	出張所・京都 新京外六ヶ所
日本工業株式會社	岡田憲吉 澁谷・代々木・上原一〇三	土木建築	請負	内地滿洲	五〇〇〇〇澁谷(4)	二五野村(東京)	
日本工業合資會社	小林長兵衛 芝・三田功運・二三〇	土木建築	請負		1,000,000三田(4)	五三三三井(本店) 第百(三田)	京城新京
日本鐵筋アロン合資會社	丹藤信勝 日本橋・本・四ノ一一	建築	請負	全國	100,000日本橋(24)	一七昭和(神田)	
日本鐵道株式會社	藤原義之 芝・三田新・一一	土木建築	請負	東京	100,000		
日本道路鋪裝株式會社	清水 綾 麴町・丸ノ内・二ノ二	土木建築一般 舗工事設計監	請負		三〇〇,〇〇〇丸ノ内(23)	四八元 三三三第百・野村	大阪外四ヶ所

日本ビナムス株式会社	松浦治郎	麹町・丸ノ内・二ノ八	道路舗装一般	請負	全國	全國	三〇〇〇〇〇〇	丸ノ内(23)	住友・第百	出張所 大阪外五ヶ所
日本舗道株式会社	淺利三朗	麹町・丸ノ内・三ノ四	土木建築	請負	内地・外 地・滿支	全國	二〇〇〇〇〇〇	丸ノ内(23)	第一・第百 三井・正金 三和・朝鮮	出張所 所私外一〇ヶ
沼尻組	沼尻幸吉	中野・本郷・三七	土木建築	請負	東京	東京	一七六	中野(24)	三井住友(中野) 吉野(新宿)	
野村組	野村亮	城東・龜戸・九ノ一三〇	土木建築	請負	東京	東京	一〇〇	城東(24)	晝夜(五ノ橋)	
株式野村組	村野專太郎	澁橋・角谷・三ノ一九二	土木建築	請負			一五〇〇〇〇	四谷(25)	安田(新宿)	
白鳳社建築事務所合資會社	大谷木廣	四谷・傳馬・一ノ三九	土木建築設計	請負			六〇〇〇〇	四谷(25)	晝夜(本店)	
株式間組	小谷清	赤坂・青山南・一ノ一	土木建築其ノ 他工事ノ設計	請負			三〇〇〇〇	赤坂(44)	第一	東京 三三七
株式橋本店	橋本壽三郎	京橋・築地・二ノ二	土木建築	請負			五〇〇〇〇〇	築地(55)	七二第一(銀座) 七七十七(東京)	支店・大阪 下關 奉天 奉城 奉天
合資旗手組	佐藤榮一郎	四谷・麹・二ノ六	土木建築	請負			一〇〇〇〇〇	四谷(25)	三三三(四谷)	
合資服部店	服部竹次郎	芝・新橋・五ノ六	土木建築	請負			一〇〇〇〇〇	芝(44)	三和(京橋)	
花田工務店	花田清志	澁橋・角谷・一ノ八三二	土木建築設計	請負			一七〇	四谷(25)	中野	
濱崎工業株式會社	崎濱朝恭	麹町・丸ノ内・二ノ一八	土木建築工事	請負			一〇〇〇〇〇〇	丸ノ内(23)	第一	支店・大阪 奉天 出張所・新
合資濱田組	濱田芳人	城東・龜戸・三ノ八四	土木建築工事	請負			三〇〇〇〇〇〇	龜戸(74)	三三三第百(押上)	

株式林組	林德松	本所・吾嬬橋・二ノ二七	土木建築	請負			二五〇〇〇〇	墨田(74)	安田(押上) 三三二第百(市川)	東京 二二七	出張所 大阪外五ヶ所
すみだ工務店	林秀直	四谷・番象・一〇	建築設計	請負			一五〇	四谷(25)	三井(新宿) 日本晝夜		
原田組	原田政雄	京橋・湊・三ノ五	土木建築	請負			一五	築地(55)	昭和(京橋) 三和(堀留)	支店 神奈川縣	
萬歳コンクリート電柱株式會社	安藝貞雄	京橋・銀座・四三ノ三	鐵筋コンクリ ト電柱工事	請負			一〇〇	京橋(55)	九七五 三和(銀座)	支店・大阪	
平野工務店	平野昇	芝・芝公園・第一四 號地	土木建築	請負			二二六	芝(44)	三三三第百(金杉橋)	支店 大阪・熊本 他	
株式廣島藤田組	藤田一郎	麹町・丸ノ内・一ノ一四	土木建築	請負			一〇〇〇〇〇〇	丸ノ内(23)	田村(京橋) 十五(京橋)	支店 大阪・名古屋	
深澤工務店	深澤茂市	本郷・元・二ノ二三ノ四	建築設計	請負			一〇五	小石川(24)	安田	出張所 大阪・名古屋	
株式藤井組	藤井吉太郎	城東・北砂・五ノ四五	土木建築	請負			一〇〇	本所(73)	日本晝夜	出張所 大阪・名古屋	
株式藤井組	藤井一雄	日本橋・室・三ノ一	土木建築	請負			一四〇〇〇〇	日本橋(24)	野村(東京)	出張所 大阪・名古屋	
株式藤田組	藤井清次郎	城東・北砂・五ノ四五	土木建築砂利 川砂販賣	請負			一八七	本所(73)	晝夜(龜戸) 第百(五ノ橋)	出張所 靜岡縣	
株式藤田工業所	藤田九一	澁谷・大和田・一〇七	土木建築	請負			一七五	澁谷(44)	二六九第一(澁谷)	出張所 靜岡縣	
株式藤田工業所	藤田與七	城東・龜戸・五ノ一・ 龜戸驛前	土木建築	請負			一〇	隅田(74)	晝夜(龜戸)	支店・市川市	
株式藤原安	藤原安	神田・旅籠・三ノ七	建築左官	請負			三二六	下谷(23)	八四九第百		

不動建物株式會社	丸	株式 フレンド工務所	株式 星野組	株式 細谷組	株式 牧田吉藏	株式 共立工務店	株式 眞鍋組	株式 升岡	株式 増成土木建築株式會社	株式 松井組	株式 松島組
村上清治	船橋太吉	小崎信邦	北澤甚三郎	細谷守芝	牧田吉藏	蒔芽信	眞鍋勝雄	升岡喜恵智	増成萬吉	松井角平	松島喜一
芝・田村・二ノ四	城東・大島・一ノ二三〇	中野・昭和通・三ノ一三	本郷・湯島・六ノ二七	芝・三田・四ノ三八	麻布・新網・一ノ七二	芝・翠平・二・小倉ビル	城東・大島・二ノ六八二	本所・太平・一ノ二三	京橋・横・三ノ一	京橋・入舟・一ノ八	杉並・松ノ木・二五八
建築	土木建築勞務供給	土木建築設計監督	土木建築	土木建築鑛山業	土木建築	土木建築	土木建築	土木建築	土木建築	土木建築	土木建築・造石材・植木
請負	請負	請負	請負	請負	請負	請負	請負	請負	請負	請負	請負販賣
一五〇,〇〇〇 銀座 57	二天	一〇〇,〇〇〇 中野 54	一〇〇,〇〇〇 丸ノ内 23	一〇〇,〇〇〇 小石川 55	一〇〇,〇〇〇 赤坂 54	一〇〇 芝 53	一〇〇 墨田 74	一〇〇,〇〇〇 京橋 55	一〇〇,〇〇〇 築地 55	一〇〇,〇〇〇 中野 54	一〇〇,〇〇〇 丸ノ内 23
兩羽(東京)	第百(五ノ橋)	三野中野	横濱興信東京第百(日本橋)	安田(新橋)三和(本郷)千葉(横須賀)	西八第百	四五五 昭和(芝)	三五四 安田(本店)	二〇八 安田(本店)第百(京橋)	五〇三 三和(京橋)五〇一 第一(京橋)	三五四 中野(本店)	武州・第一
東京 一四六五三		東京 七五三						ケウバシ マスケス チケス			
		出張所 横須賀・横 佐伯						營業所 石川縣			

合資 松本工業所	株式 松本土木	株式 溝上工務店	株式 三尾組	株式 水落木工所	株式 港灣工業株式會社	株式 光昭組	株式 共立工務店	株式 向井組	株式 武蔵野都市建設株式會社	株式 宗像建築事務所	株式 村井商店	株式 村上組
松本謙次	松本松壽	溝上芳太郎	三尾龜之助	水落誠次	中村廉次	峰八代次	宮地三郎	向井徳次郎	速水善太郎	宗像善政	村井八太郎	村上袈裟松
澁谷・上通・一ノ三二	豊島・池袋・五ノ三四七	王子・中十條・一ノ一八	蒲田・羽田本・一・二一	城東・龜月・九ノ一二〇	龜町・丸ノ内・二ノ六	大森・山王・二ノ一八	芝・翠平・二	板橋・常盤臺・一ノ六	龜町・有樂・二ノ四	澁野川・西ヶ原・一〇	城東・北砂・七ノ五八	龜町・丸ノ内・二ノ一八
一般土木建築 湿背工事	土木建築	土木建築	土木建築 砂石販賣	土木建築	港灣ニ關スル 工事土木建築	土木建築	土木建築	土木建築	土木建築 土地 建築賣買	建築	土木建築 建築 材料	土木建築
請負	請負	請負	請負	請負	請負	請負	請負	請負	請負	請負	請負	請負
一〇〇,〇〇〇 青山 56	二三 小石川 55	〇七 王子 54	〇六 羽田 54	二九 城東 53	一〇〇,〇〇〇 丸ノ内 23	二五 大森 53	一五 芝 53	一五 板橋 53	一〇,〇〇〇 銀座 57	一〇 王子 52	一〇 本所 74	一〇〇,〇〇〇 丸ノ内 23
安田(新宿)第一(澁谷)	六五七 第百(池袋)	三五八 第百(王子)	一四 第百	二九 第百(龜月)	武州・第一	五六三 三和(京橋)	四五五 三和(澁谷)三五七 安田(新橋)三五七 昭和(芝)	一四九 第百・三和	五六一 安田(八重洲)橋(安田築地)	二六五 安田・武州	五六一 金原(京橋)	七六五 三菱(丸ノ内)
												東京
					出張所・大阪			支店・大阪・山形・横濱				支店 大分・新井 出張所 仙臺・下關

株式 會社	村田組	村田萬一郎	澁橋・角管・一ノ七五三	建築材料・販賣・仲介	100,000	中野・日本勸業	
株式 會社	室蘭埋築株式會社	淺野總一郎	龜町・丸ノ内・一ノ六	建築	3,500,000	日本晝夜・安田	
株式 會社	茂申板金工作所	茂申文次郎	荒川・尾久・四一八〇八	一般建築鐵工	100,000	住友(東京)・滿洲興業(本店)・朝鮮(清津)	支店・東京 出張所 牡丹江
株式 會社	本澤組	本澤注連松	京橋・京橋・一ノ二 七・東京不動ビル内	土木建築	80,000	日本晝夜(尾久)	支店・東京 出張所 靜岡市
株式 會社	森田工業株式會社	森田福市	芝・濱松・二ノ二五ノ二	運輸・土木建築	2,000,000	三第百・朝鮮・興業	支店・北京 支店・天津 支店・廣島
株式 會社	森又店	森又四郎	京橋・越前堀・二ノ一	一般左官工事	20,000	第一(兜町)	支店・大阪 出張所 南洋
株式 會社	安室工務店	安室省一郎	四谷・新宿・三ノ二二	土木建築	2,500,000	三第百(新宿)	
株式 會社	矢野組	矢野文吉	葛飾・新宿・五ノ二二 八三	土木建築	3,500,000	三第百	
株式 會社	山形組	山形末吉	京橋・横・三ノ一ノ一〇	一般土木建築 特許佐藤式防音裝置設計	60,000	第一(京橋) 第一(八重洲橋)	

株式 會社	山形工業所	山形義哲	瀧野川・瀧野川・二三 七五	土木建築	1,300,000	第百(瀧野川) 武州(板橋)	東京 一五七
株式 會社	山口工務店	山口喜藏	京橋・越前堀・三ノ三 八	土木建築	2,700,000	昭和(小網町)	
株式 會社	山崎合名會社	山崎英雄	京橋・京橋・二ノ四五	土木建築	1,000,000	三和・第一・ 三第百十五	
株式 會社	山崎合名會社	山崎羊	豐島・池袋・四ノ四六五	家作	80,000	第百(池袋)	
株式 會社	山田組	山田三五助	牛込・若松・一八八	土木建築	50,000	安田(牛込) 住友(新宿)	東京 一三四七
株式 會社	山田組	山田元治	瀧野川・中里・二二二	土木建築	2,500,000	日本晝夜	
株式 會社	大和田建築店	大和田助左衛門	目黒・三田・一八八	建築	50,000	昭和(廣尾)	
株式 會社	山村工務所	山村力松	淀橋・東大久保・二ノ 二三二	土木建築	1,500,000	住友(新宿)	
株式 會社	合名 會社	弓家慎吾	下谷・谷中眞島・一ノ 三	土木建築	50,000	安田(根津)	
株式 會社	合名 會社	武井與四郎	芝・新堀・三五 五〇六	土木建築	50,000	日本晝夜	
株式 會社	吉野文吾組	吉野文吾	澁谷・代々木富永・一 五〇六	建築	100,000	安田(有樂町)	
株式 會社	吉村安一組	吉村安一	世田谷・北澤・五ノ八 二五	土木建築設計 施工	1,500,000	三第百(四谷) 三第百(新宿) 三第百(古屋)	
株式 會社	臨海土木工業所	渡邊了武	品川・大井瀧王子・四 六三一	土木建築	1,500,000	安田(本店)	出張所・大阪

若杉德二郎	若杉德二郎	渡谷・幡ヶ谷笹塚・一建築 二二三	請負	一五〇四谷(55)	三菱第一		
合名 若目田建築工業所	若目田末吉	足立・千住練・二ノ二建築	請負	五〇〇〇淺草(54)	三菱(三輪)		
株式 渡邊組	渡邊勝太郎	芝・新橋・七ノ一〇	土木建築	一〇〇芝(45)	三六安田		
株式 渡邊組	渡邊忠治	麻布・竹谷・一	土木建築	一八、〇〇〇三田(49)	三六(本店)日本書夜(麻布)		
渡邊商店	渡邊福太郎	蒲田・古市・七〇	利・砂・石・砂 販賣・陸運送	三〇蒲田	三七六安田		出張所 大阪

請負業(2)其他ノ請負業

商號	營業者名	代表者名	營業所	營業品目	營業種別	取引地 販賣仕入	營業收益又 ハ資本額	電話	取引銀行	電報 略符	備考
秋本鐵工所	秋本岩之進	向島・菅堀東・三ノ五	特殊正面	請負	東京	二五墨田(74)	二四七日本書夜	東京 五〇〇〇			
安藤鐵五郎	安藤鐵五郎	大森・大森・六ノ二八 四七	人夫・勞力	請負		三九大森(88)	一三五				
新井幸吉	新井幸吉	城東・龜戸・五ノ一七 二	起重機械部 据付	請負		一〇〇	安田				
秋葉源次商店	秋葉次源	芝・田村・三ノ五	水道・衛生・ 設備	請負		三三芝(43)	一七五第一(日比谷)				
安東組	安藤常三郎	目黒・月光・一六七	清掃業	請負		二六荏原(88)	二六日本書夜				
稻葉鐵工所	稻葉德次郎	本所・江東橋・四ノ四 二	鐵・鋼・眞鍮	請負		二三本所(73)	八八三菱(本所)				
商華堂	伊藤重次郎	本郷・弓・一ノ二六	宣傳用立看板 工藝各種	請負		一〇〇小石川(55)	三九日本勸銀第一	東京 四九五			
岩田商會	岩田正文	品川・五反田・五ノ一 〇八	給水衛生暖房 工事設計施工	請負		一八大崎(44)	三六安田(大崎)				
池田代太郎	池田代太郎	足立・梅田・一六〇四 八	人夫	請負	東京	二〇〇					
合名 今製作所	今小七	中野・新山・二ノ二七	光學機械部品	請負	東京	五〇〇〇	一八				

池田組	池田龜吉	日本橋・吳服橋・一ノ三	勞務供給業	請負	東京	100	日本橋(45)三第一(吳服橋)	東京
宇田川棧掃事務所	宇田川 棧	麹町・九段・一ノ二二	清掃業	請負	東京	100	九段(55)二七六第百	東京
岡田索道株式會社	岡田保雄	京橋・西八丁堀・四ノ八	加空索道	請負		100	京橋(55)一八五三三菱・第百	
小俣衛生社	小俣寅造	杉並・馬橋・二ノ一六九	清掃業	請負		100	中野(54)六四七金原(高圓寺)	
合名 小野酸素工業所	小野喜一	本所・江東橋・三ノ一〇	小槽タンク	請負		100	墨田(74)〇三三第百・昭和	
溫泉開發株式會社	片桐 實	芝・金杉・四ノ二二	溫泉引湯	請負		195	三田(48)二五六住友	
新興製材所	加藤喜之助	深川・平久・二ノ一	製材質挽	請負		300	深川(64)二六七	
加藤電機株式會社	加藤勇之進	城東・北砂・一ノ五〇九	電機器具及モ トル	請負	東京	500	本所(73)二〇五 日本晝夜 (龜戸)	
笠原製作所	笠原秀元	蒲田・荻中・一三九		請負	東京	100	羽田 喜〇住友・三菱	
金井由太郎	金井由太郎	京橋・築地・東京劇場	劇場大道具製 作	請負		166	中野(54)三六四中野	
河野喜市郎	河野喜市郎	本所・太平・一ノ一四	金屬線加工業	請負		100	墨田(74)二六五安田	
岸野電氣商會	岸野常作	麻布・龍土・七四	電氣工事	請負	内地朝鮮内地	300	赤坂(64)四二八第百(六本木)	
久田組	久田忠太郎	芝・新橋・四ノ一	運送土木	請負		100	芝(43)一八一五・住友・三井	東京 一六四七五

ゴシキ燒却株式會社	今川唯市	澁谷・北谷・八	塵芥汚物燒却	請負		100	澁谷(45)二九六九	
船廣社	小山幾三	淺草・向柳原・一ノ一七	電車安全地帶 標識柱廣告	請負		400	淺草(84)六六第百(淺草橋)	
株式 小林組	小林種六	芝・田村・二ノ九	製函及諸物品	請負		500	銀座(57)三三三第百・安田	
研精社	小林知治	澁谷・原宿・三ノ二二三	宣傳用繪畫	請負		100	青山(56)四三〇安田	
三業自動車商會	正木勲次郎	荒川・尾久・四ノ一九		請負		二五	下谷(83)二五〇日本晝夜	東京 七〇三
三川興業株式會社	馬上忠平	葛飾・金・四ノ一七〇	川砂採取	請負		500	新橋(73)一七五第百(吾嬭橋)	
佐藤組	佐藤新一	城東・南砂・六ノ五八四	重量貨物運搬 機械据付	請負		300	本所(73)四四九日本晝夜	東京 三六六
株式 齋藤組	齋藤廣吉	麻布・我善坊・二	電氣工事一般	請負		100	赤坂(64)四六六第一(麻布)	
酒井善一郎	酒井善一郎	蒲田・南六郷・一ノ三一	工業	請負		166	蒲田(54)三三	
白石基礎工事株式會社	白石多士良	麹町・丸ノ内・二ノ二	潜水並シール	請負		150	丸ノ内(23)四三三三菱	
島田商會	島田重正	麹町・丸ノ内・二ノ一八		請負		300	丸ノ内(23)六六第一(丸ノ内)	
株式 城口研究所	高橋彦次郎	神田・多・二ノ九	暖房衛生工事	請負		150	神田(54)二五三第一・三菱	
株式 深海工業所	片岡弓八	麹町・丸ノ内・一ノ六	海難船舶救助	請負		150	丸ノ内(23)三五野村(丸ノ内)	

城東工業所	尖戸保五郎	板橋・常盤臺・二ノ一五	砂金採集	請負							
重松特殊ミシン加工所	重松宗篤	下谷・御徒・一ノ五四		請負							
株式製耕社	田島彌平	芝・白金臺・一ノ六二	諸機械設計	請負							
關電氣商會	關正治	麻布・市兵衛・二ノ三七	電氣工事	請負							
田尻機械工業株式會社	田尻京太	本所・錦糸・一ノ一五	冷凍機・化學機械鑄造販賣	請負	内地・滿洲	東京大阪					
第一工業株式會社	篠原史郎	龜町・丸ノ内・二ノ一〇	冷房其ノ他・建築附帶工事	請負							
竹内製作所	竹内金次郎	蒲田・仲蒲田・二ノ一九		請負							
株式寶組	本澤幸男	芝・新橋・二ノ三二		請負							
高砂胞衣株式會社	垣内幸一	荒川・三河島・九ノ一	胞衣産穢物投	請負							
株式建築材社	上西威	日本橋・吳服橋・三丁目 東京建物ビル三階	煖冷房・換氣	請負							
大榮工業株式會社	中村周司	京橋・八丁堀・四ノ十一	煖房・冷房	請負							
株式玉村索道工務所	玉村直哉	京橋・銀座・八ノ二	索道並設計	請負	内地・滿洲	東京大阪					
會社高田工業所	増田興一	京橋・八丁堀・二ノ四	冷凍・冷房・工事	請負	内地・朝鮮	内地					

高砂煉房工事株式會社	柳町政之助	龜町・丸ノ内・一ノ六	煖房冷凍乾燥	請負	全國	東京大阪					
會社千葉電業社	千葉三郎	本所・石原・三ノ二二	機械修理	請負	東京	東京					
月島衛生株式會社	大倉龜造	京橋・月島西河岸・四ノ五		請負	東京	東京					
椿原工務所	椿原謙信	芝・西久保・二七	各種煖冷房	請負	東京	東京					
土田鐵工所	土田民次	荒川・尾久・六ノ六七	プレス機製作	請負	東京	東京					
帝國典範合資會社	竹中豐次郎	赤坂・青山・南三ノ三	土木	請負	東京	東京					
株式會社東亞輸送機械工業所	松村福太郎	神田・小川・一ノ一〇	諸機械及電氣工事設計	請負	東京・名古屋	東京大阪					
東洋鑿泉株式會社	新井久次郎	本所・江東橋・二ノ一二	鑿泉工事	請負	滿支	東京大阪					
東洋キヤリア工業株式會社	丹吳竹次	龜町・有樂・一ノ一〇	冷煖房並換氣裝置	請負	内地・關東	東京大阪					
平和運轉手會	富永吉野	下谷・上車坂・一〇	勞務供給事業	供給							
德田電氣工務所	德田榮太郎	大森・駒込東・二ノ一 一四七	電氣電話類設計設備	請負	東京	東京					
東京檢裝工業株式會社	古賀俊昌	目黒・自由ヶ丘・一七	防空防火精密機器檢裝	請負							
東京中央市場小場株式會社	小林安定	京橋・築地・五ノ一	小場運搬取扱勞務供給	請負							

東京索道株式會社	土持 治	蒲田・古市・二九二	架空索道設計 製作	東京	三〇〇,〇〇〇	蒲田(三ノ輪) 西元野村(東京)	東京 四三、九三 カマダサ ラホウカ スミヤ
東和製作所	菅谷 正治	蒲田・西六郷・三ノ一 六ノ二	磁石加工業	内地・朝鮮 支那・支那	三〇〇,〇〇〇	西安(蒲田)	東京 八四、四三 トコロ又 ハロ
東京窯爐工務所	清木 克彦	品川・北品川・三ノ二 四八	窯爐築造 設計 改良各種窯爐 料供給關係工	内地・朝鮮 支那・支那	五〇,〇〇〇	三ノ二・三五・ 三六・三五・ 三五・三五・ 三五・三五・ 三五・三五・ 三五・三五・	東京 八四、四三 トコロ又 ハロ
中野組	中野 伊藏	葛飾・金町・三ノ二〇 九九	金融		一五,〇〇〇	西安(蒲田)	東京 八四、四三 トコロ又 ハロ
中村組	中村 喜作	芝・芝浦・二ノ一	海陸仲仕		五〇,〇〇〇	三田(金杉)	東京 八四、四三 トコロ又 ハロ
中村組	中村 義惠	芝・海岸通・二ノ七	船舶荷役		一五〇,〇〇〇	三田(金杉)	東京 八四、四三 トコロ又 ハロ
永井製作所	永井 義雄	本所・太平・一ノ二五 二ツプル	パイプバンド ニツプル		一五〇,〇〇〇	墨田(日本橋)	東京 八四、四三 トコロ又 ハロ
長井金三	長井 金三	本所・向島・一ノ一〇	各種機械		三〇,〇〇〇		東京 八四、四三 トコロ又 ハロ
西川工業株式會社	西川 長次郎	京橋・木挽・二ノ三	暖房換氣 生熱却煙工	全國	一八〇,〇〇〇	京橋(日本橋・三)	東京 八四、四三 トコロ又 ハロ
日本サルウエシ株式會社	田代 佐八	麹町・丸ノ内・一ノ六	海難船舶並積 荷救助		三〇〇,〇〇〇	丸ノ内(丸ノ内)	東京 八四、四三 トコロ又 ハロ
日本窯爐工業株式會社	濱田 三郎	神田・須田・一ノ二八	各種工業用築 爐		一八〇,〇〇〇	神田(三田)	東京 八四、四三 トコロ又 ハロ
日本精算事務所	長谷川 政吉	麹町・丸ノ内・一ノ六	共同海損精算		五〇,〇〇〇	丸ノ内(丸ノ内)	東京 八四、四三 トコロ又 ハロ
日新商會	岡田 精吉	澁野川・西ヶ原・六四九	清掃業		一〇〇,〇〇〇	王子(澁野川)	東京 八四、四三 トコロ又 ハロ

日本溫泉管株式會社	橋本 精吾	蒲田・羽田・三ノ一一 一〇	溫泉管加工及 布設工事	全國	五〇,〇〇〇	羽田(第一)	東京 七二、六
日本電氣工事株式會社	齋藤 董福	麹町・内幸・二ノ七	電氣工事	内地滿洲 内地滿洲	三〇〇,〇〇〇	銀座(三井・三友・ 住友)	東京 七二、六
日本發電建設株式會社	深間 内吉藏	京橋・銀座西・三ノ一	機械仲買		一〇〇,〇〇〇	東橋(三野村・北海道)	東京 七二、六
野呂鐵工所	野呂 長吉	淺草・鳥越・二ノ二七	機械切商車		三〇,〇〇〇	淺草(尾久)	東京 七二、六
博善消毒株式會社	長井 信賢	荒川・日暮里・七ノ四六 〇	南京虫家ダニ ノ退治消毒	東京	五〇,〇〇〇	下谷(晝夜)	東京 七二、六
日吉工業株式會社	鈴木 貞吉	京橋・銀座・七ノ五	冷暖房凍工事	東京	一〇〇,〇〇〇	銀座(住友)	東京 七二、六
會社 日鮮社	早川 淺吉	荏原・月越・四二三	塵芥取扱業		一〇〇,〇〇〇	荏原(住友)	東京 七二、六
松澤運送店	松澤 正次郎	王子・豊島・二ノ三二 八	人夫		三三,〇〇〇	王子(王子)	東京 七二、六
會社 松原組	松原 留吉	中野・野方・一ノ八八 六	清掃	東京	一〇〇,〇〇〇	中野(中野・安田)	東京 七二、六
龜戸コルク工場	丸山 八郎	城東・龜戸・六ノ七四	コルク防熱冷 防工事設計	東京	二六,〇〇〇	城東(安田(神田))	東京 七二、六
宮本衛生工業所	宮本 正司	芝・三田・三ノ一二	スプリンクラ 自動防火装置	外國	三三,〇〇〇	三田(新橋)	東京 七二、六
森鉛工所	森 重松	王子・堀舟・一ノ七〇 八	諸鉛工事		一〇〇,〇〇〇	王子(王子)	東京 七二、六
株式 森島製作所	森島 德太郎	大森・大森・八ノ五〇 六	機械		五〇,〇〇〇	大森(蒲田)	東京 七二、六

諸橋商店	諸橋一三郎	深川・加崎・二	鐵筋加工	請負	東京	東京	一谷深川	野村(銀座)
梅乃湯屋	山崎常五郎	荒川・南千住・六ノ九〇湯					三元	日本晝夜
吉田製作所	吉田達	荒川・三河島・八ノ一 三一六	製紙機部分	請負			二〇下谷	六九六

基礎工事

箱根式特許 プレシユワーバイル
 同 ヴアイプローバイル
 同 ケイソナーバイル
 鐵筋コンクリート煙突 高架水槽
 鑿井探鑛 ボーリング
 其他 一般土木建築

三昌工業株式會社

代表者 箱根 克彦

東京市芝區新櫻田町一二
 電話銀座座(57) 三二七〇

土木建築請負員

勝會社

本店 東京支店 大阪支店 京都支店 新支店
 支店 東京支店 大阪支店 京都支店
 支店 東京支店 大阪支店 京都支店
 支店 東京支店 大阪支店 京都支店
 支店 東京支店 大阪支店 京都支店
 支店 東京支店 大阪支店 京都支店
 支店 東京支店 大阪支店 京都支店
 支店 東京支店 大阪支店 京都支店
 支店 東京支店 大阪支店 京都支店

(六〇〇三)

株式會社 大

土木建築

支店 東京支店 大阪支店 京都支店 新支店
 支店 東京支店 大阪支店 京都支店
 支店 東京支店 大阪支店 京都支店
 支店 東京支店 大阪支店 京都支店
 支店 東京支店 大阪支店 京都支店
 支店 東京支店 大阪支店 京都支店
 支店 東京支店 大阪支店 京都支店
 支店 東京支店 大阪支店 京都支店
 支店 東京支店 大阪支店 京都支店

林組

井上工業株式會社

創業明治二十一年
 土木建築工事請負業

本社 群馬縣高崎市八島町五
 電話 〇一四一・〇八二四
 東京支店 東京市赤坂區溜池町三一
 電話赤坂(48)一〇九八・四九二八

大阪出張所 大阪市北區會根崎上二丁目六十番地
 電話大阪北二二二〇番・二二二二番
 仙臺出張所 仙臺市國分町五番地
 電話 四一五五番
 相模出張所 神奈川縣高座郡大野村大字矢部新田
 (橫濱 鶴田野邊) 電話 一七四〇番
 友部出張所 茨城縣西茨城郡友部町字大澤一七四〇番
 電話 友部 一七四〇番
 滿洲井上工業株式會社 新京特別市入船町二丁目七番地
 電話 新京 二五八六番・二六五一番
 同業株式會社 北京什利海 前海北河沿十號
 北京出張所 電話 西局 二〇一八番

土木建築請負業

勝村幾之介組

東京市荒川區尾久町八ノ二六七七
 電話 下谷(41)〇二二六・五五八九
 (自宅) 一六六〇

石原組

東京市大森區入新井一丁目一、〇六五番地
 株式會社
 電話大森(二)四四七番
 (四)五七四番

(六〇〇二)

明治二十七年創業
土木建築請負業

會社 栗原組東京支店

淺草區柳橋一ノ一五
電話(84)〇〇二二、〇二二二

本社 秋田市龜ノ丁東土手町
電話 一 二 三、二 三 四
支店 旭川市四條通り四丁目右八
電話 二 七 一 二
出張所 樺太真岡、青森、新潟外

土木建築請負一般

東京市本郷區金助町十二番地

會社 建築施工研究所

電話小石川(85) 二四六二番
五九七八番

(六〇〇四)

營 業 一 般

K・O印石棉保溫材
K・O印各種カパー製造元
保溫・保冷・防熱・防露
工事 請 負
並 設 計
硅藻土採掘販賣
石棉及各種パッキング
製造販賣

株式會社 國產保溫商工所

本社及工場 東京市大森區大森二丁目一七五番

電話大森(06) 二九三九番
三九三六番
二七三六番

白石工場 宮城縣刈田郡白石町
札幌工場 札幌市北十條東十丁目
青森工場 青森市浦町驛前
硅藻土採掘場 宮城縣刈田郡内田村
代理店 新京、奉天、大連、京城

壓搾空氣工作法應用

潜函並シールド工法

基礎工事一般

設計・請負・監督

營業科目

高層建築・地下鐵道・水底隧道・岸壁
防地下水室・鑛山堅坑・船梁・橋梁
地下油槽・其他構築物一般・土質試驗

白石基礎工事株式會社

白石基礎工事合資會社

本店 東京市麴町區丸ノ内二丁目丸ビル四階

電話 丸ノ内(四三七一) 二八五二

支店 大阪府北區宗是町大阪ビル八階

電話 土佐堀(44) 八三四六(3)

特 徵

工期短縮・工費節減・施工安全
防音防震・構築確實・構造堅固

(六〇〇五)

土木建築設計施工

隅田組

加藤俊一

東京市日本橋區本町二丁目四番地
電話 茅場町 二〇三〇番
二〇三〇番
一〇一九番

明治三十八年創業

日・英・米・佛・獨・加・濠・特許

玉村式架空索道

株式會社 玉村索道工務所

東京市京橋區銀座八ノ二(出雲ビル)
電話 銀座 座 57 二九九〇番

明治二十年創業

土木建築請負

株式會社 錢高組

社長 錢高久吉

本店 大阪市西區土佐堀通三ノ二四
電話土佐堀 三四一七・三四一八
一四二四・二一七四

支店 東京市京橋區木挽町五ノ二
電話銀座 57 三八八〇・三八八二
三八八一・四五四八

支店 新 京 八 島 通 一 八 二
電話五九〇三、三五四七、三五四九

出張所 名古屋市東區武平町四ノ五
出張所 神戸市灘區弓ノ木町五丁目九〇屋敷
ノ二一

出張所 門司市大里中通町六ノ三二七六

出張所 大連市桔梗町三 七

出張所 奉天 藤浪町四五

出張所 京城府竹添町二ノ四五

出張所 北京內二區西單報子街八二號

出張所 天津日本租界泰日街八號

出張所 上海西華德路二八〇號

土木建築
請負一般

田村組東京支店

東京市下谷區池ノ端七軒町三八番地
電話 下谷 (83) 三二一五番
七七九四番

本店 仙臺市北二番丁七五番地
電話 仙臺 二〇四四番
振替口座仙臺一三六四八番

東京市麴町區大手町一ノ六

株式會社 竹中工務店東京支店

電話 丸ノ内 四
〇二二二二
一六五五五
二〇九八七六

營業科目

製氷、冷蔵、冷凍、低温、冷房
 減温、煖房、衛生、水道
 化學工業器械、設計工事請負

高田工業株式會社

營業所 東京市京橋區八丁堀二ノ四
 電話 京橋 〇七三四・六六三二
 第一工場 八王子市外小宮町西中野四八
 電話 八王子 七四四六
 第二工場 東京市江戸川區東小松川三ノ三六四〇
 電話 江戸川 四三五四
 振替口座 東京 一三三三五五二

建築土木請負

鐵筋コンクリート株式會社

東京市日本橋區吳服橋三丁目五番地
 (横町ビル)
 電話 日本橋 24 二八六一番

(六〇〇八)

營業目

特許コーアボーリング機械
 及附屬品掘鑿用具製作販賣
 鑛山ノ探鑛、土木工事ノ基盤調査
 一般地質調査ノ試錐工事請負

株式會社利根ボーリング

株式會社利根地下工業研究所

本社 東京・下目黒・一丁目
 電話 大崎(49) 一〇七〇
 一〇七三(4)
 出張所 福岡・大阪

土木建築設計並ニ請負
 株式會社

寶組

本社 東京市芝區新橋二丁目三十二番地
 電話 銀座 57 四七七八番地
 静岡營業所 静岡市紺屋町一〇八番地
 電話 静岡 三三九六番地
 茨城營業所 濱城縣鹿島郡鉾田町四八番地
 電話 鉾田 三三七七番地

營業目

一、特許各種基礎工事
 二、特許コンクリート煙突工事
 三、鐵筋コンクリート工事
 四、一般調査工事
 五、地質調査工事
 六、パイプ・タックター販賣
 七、コンクリートミキサ販賣

東洋コンプレッソル株式會社

創立 明治四十年
 東京市麴町區丸ノ内二丁目十四番地
 電話 丸ノ内 一四七、一四八、一四九
 出張所 大阪、門司、臺北、大連、滿洲國奉天

東京都市遞信局公認
 東京市電氣局工事委託店
 東京電灯株式會社特約店

東京電工株式會社

東京市牛込區山吹町一四六番地
 電話 牛込(34) 四三二二番
 四三九五番

(六〇〇九)

營業課目

テラソ石及人造石工事請負
ストロブ代用岩谷式炭化器製作

東京テラソ株式会社

東京市蒲田區羽田一ノ一二七
電話 羽田 (六三) 八三七九

電氣工事及
土木工事 請負

株式會社 東京電氣商會

取締役社長 淺松啓良

東京市澁谷區幡ヶ谷原町八八九
電話 四谷 (四九) 四八、六二六四

營業種目

一般土木建築請負
土木建築並ニ鑛山ニ要スル
機械工具ノ販賣並ニ貸貸
土木建築並ニ鑛山用諸材料ノ販賣
右ニ附隨スル一切ノ業務

東京基礎工業合資會社

代表社員 正富照治
同 園田與助

東亞基礎工業株式會社

專務取締役 園田與助

本社 東京市京橋區明石町二二
電話 築地 (五〇) 二六二四番
清津出張所 朝鮮清津府西松郷町八
電話 清津 二二三七番
室蘭出張所 北海道室蘭市中一〇番
電話 室蘭 一〇番
廣知出張所 兵庫縣飾磨郡廣村廣畑

特種工事ノ主ナル經歷

鋼矢板、鐵筋混凝土矢板並ニ杭使用基礎工事
鑿船岸壁、防波堤、石炭及鑛石積出棧
運河、排水渠、橋梁基礎、沈澱池、貯水池
鑛山換氣孔、排水孔、高層建築基礎工事

(六〇の10)

鐵筋工事
建築金物一式
土木建築
ナット類

合資會社 飯窪工作所

東京市向島區吾嬬町東三ノ五一
電話 墨田 (74) 三四八七番

道路舗装工事請負

太陽工業株式會社

東京市四谷區新宿一ノ八
電話 四谷 (35) 四三〇五番

庭園請負業

田中兼吉

東京市目黒區中目黒二ノ三四五
電話 大崎 (49) 二七八〇番

(六〇の11)

營業品目
碎石、割栗石、花崗石、砂利、砂
コンクリートブロック

萩島石材工業株式會社

本社

東京市淀橋區角筈一丁目八四八番地
電話 四谷 3590 番 1094 番

出張所

- 碎石製造割栗石、間知石採掘場
- 東海道線根府川驛前、根府川出張所
- 碎石製造、砂利、砂採掘場
- 青梅線、河岸積込所電話羽村4番羽村出張所
- コンクリートブロック製造所
- 青梅線、河岸積込所ブロック研究所
- 花崗石採掘場
- 水戸線羽黒驛前 電話羽黒5番 羽黒出張所

株式會社 服部組

營業種目

土木建築工事設計及請負
鐵骨、鐵塔、機關車、貨車
運搬車、鐵道附屬品、ボイラー
タンク、輸送機其他諸機械製作

本社 東京市麴町區丸ノ内一丁目二番地
電話丸ノ内一七六一、六四一八、三二四一—三番
工場 東京市蒲田區羽田一丁目一四一四番
電話 東京市山縣通 六八八番
大連出張所 大連市山縣通 五八八番(正隆ビル)
電話 朝鮮 仁川府山手町三一丁目
仁川出張所 電話 仁川府山手町三一丁目

(六〇〇五)

西本組

代表社員 西本健次郎

本社 電話 歌山市小野町三ノ五三
東京支店 電話 東京橋區木挽町二ノ一七〇
大阪支店 電話 大阪市北區中ノ島三ノ三(朝日ビル)
同(専用) 電話 四〇五〇—北濱 四六四八
下關支店 電話 下關市西南郡宇西南部(坂本ビル) 四九三
京城支店 電話 京都市南區若草町二九五六・六〇五
内地各所 電話 北京西城太僕寺寬街一二號

奉天出張所 電話 滿洲國奉天稻葉町四一ノ六一
新京支店 電話 滿洲國新京特別市羽衣町四丁目一六九
上海出張所 電話 上海英租界威海路六二九 電話四二〇八七
漢口出張所 電話 漢口交通路二八號
南京出張所 電話 南京市獅子橋三六號 電話二一五六一
天津出張所 電話 天津日本租界松島街三三ノ二
北京出張所 電話 北京西城太僕寺寬街一二號

新技術の進出 特許系特 杭基礎式特徴

1. 薄手コンクリート管鐵筋を所要長さけつなぎ合はせ之れを埋捨導管する唯一の既製コンクリート柱である
2. 杭底は地中築造柱であるから支持力を増大させる爲めに球根を作ることが出来る
3. 杭體は薄手コンクリート管であるから中埋コンクリートを充分搗固めて管を破裂させ杭幹を太くすることも出来るかくすれば支持力は一層増大する
4. 既製コンクリート杭であるから支持力は即座に檢定することが出来る
5. 鐵筋量は僅少で事足りるから時節柄極めて國策的の杭である
6. 杭徑杭長の大小長短は自由自在であるあつてしかも工期は迅速である
7. 地下水位に關係なく施工可能である
8. 支持力は普通コンクリート杭の同徑同長のもの比べて二倍乃至四倍強である

日本基礎工業所

東京市神田區小川町一之三(小川町ビル)
電話 神田 (25) 3677 番
工場 東京市王子區袋町1の1614
出張所 大阪

(六〇〇一四)

業 查 調 · 旋 周 (61)

專賣特許第一四〇八六八號
貳·六式·骸炭製造爐

圖 式 第 一

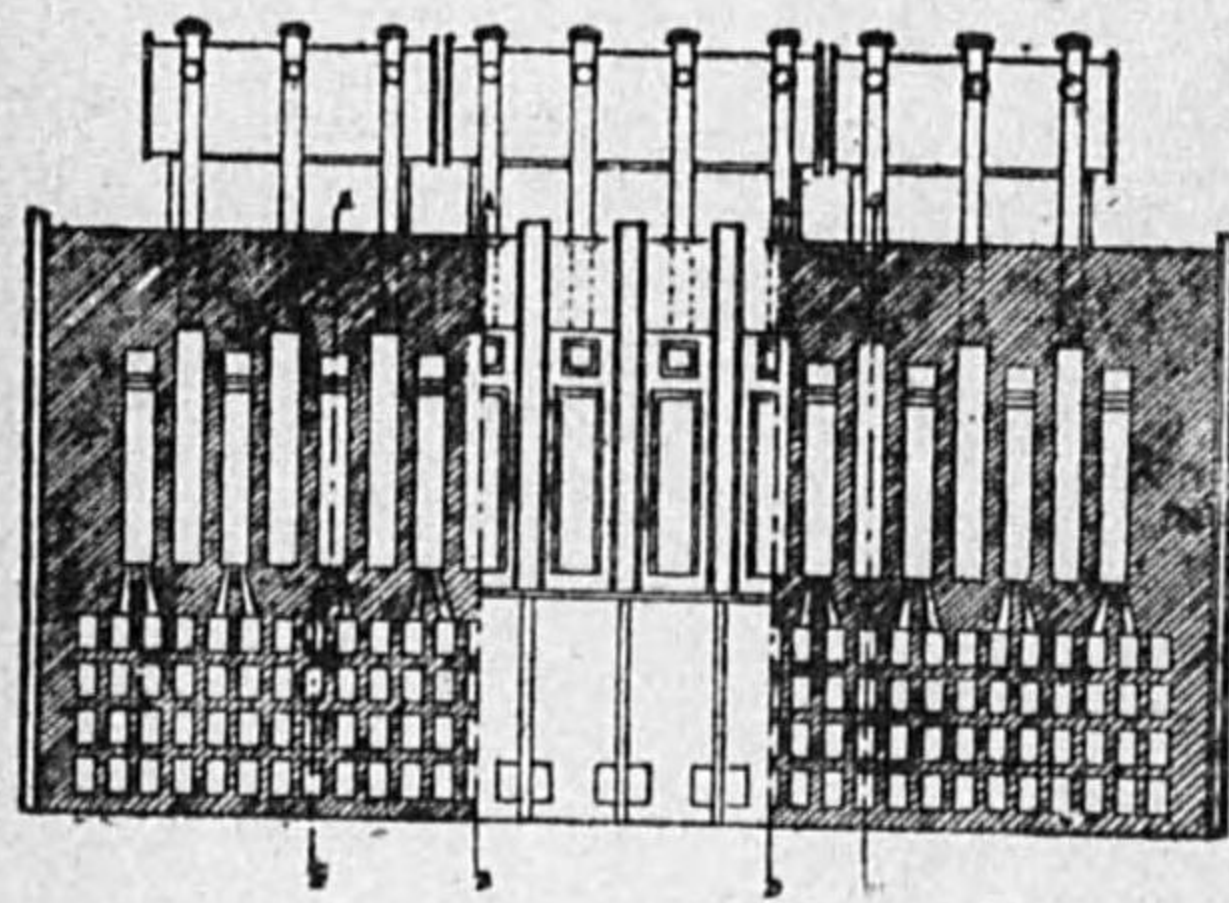

最新式コークス爐ニシテ、建設費低廉而カモ優秀ナル、コークス及瓦斯並ニタールヲ生産ス
日産 20 厨以上 50 厨 100 厨
其他御希望ニ依リ設計施工可仕候

圖 式 第 二

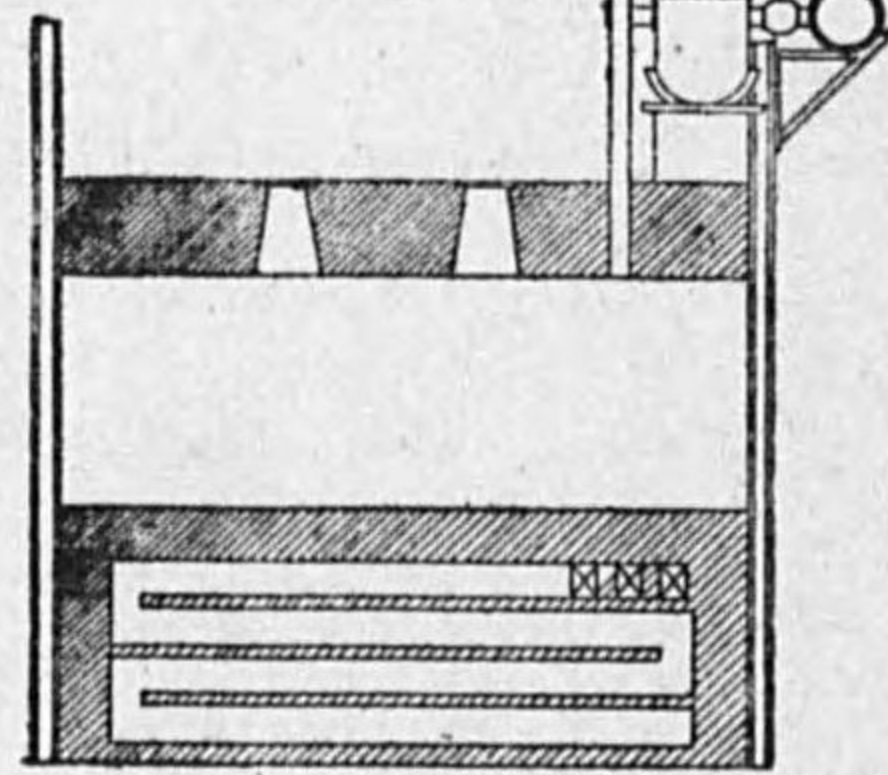

新設費用 收支計算
他式トノ比較表進呈

圖 式 第 三

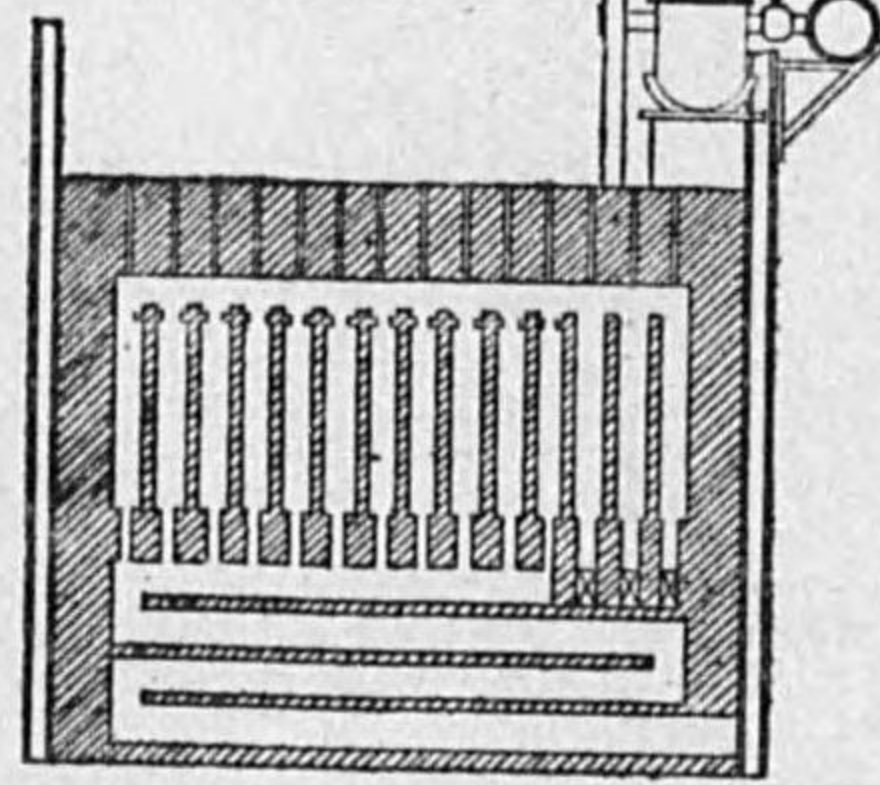

營業種目

化學製造用爐並機械設計施工
水平式瓦斯製造爐
各種築爐工事設計施工
汽罐据付工事一式・製罐並配管工事
各種耐火煉瓦耐火材料販賣

太陽工業株式會社

東京市日本橋區吳服橋二ノ五 (春秋ビル)

電話日本橋 (24) 二九三六番



株式會社

熊

谷

組

土木建築請負業

取締役會長 熊谷三太郎
取締役社長 熊谷太郎

本社 福井市豊島一上町一壹
電話福井二九一、二四四〇
營業所 東京市牛込區筑土八幡町二二
電話牛込二八一、四七四八
出張所 名古屋市中村區西日置町一ノ五
電話西六二七、四六六三
出張所 兵庫縣武庫郡本山村岡本字榮田二四三
電話御影八三五四

周旋・調査業

商號	營業者名	代表者	營業所	營業品目	營業種別	取引地 方	營業收益 額	電 話	取引銀行	振替電略	備 考
千代田工務所	梅澤勝藏	浦田・知・二八六	勞務者請負業				六〇〇 蒲田	四五〇			
加賀屋	江川龜太郎	淺草・田原・二ノ二七	周旋業				一五 淺草 (84)	八四七 晝夜			
久米弘純工業相談所	久米弘純	芝・三田四國・二ノ三	物品調査業				一六三 三田 (85)	三三五			
株式會社 人事興信所	內尾直二	麹町・丸ノ内・二ノ一八	結婚信用一般 人事調査				八〇,〇〇〇 丸ノ内 (23)	五五五 〇〇四 三井	東京		支店・大阪
株式會社 第一文藝社	橋倉新五郎	京橋・築地・二ノ一三	音樂家養成音 樂會仲介				九,〇〇〇 築地 (85)	一六三 三和 (銀座)	東京		
株式會社 大日本調査協會	鈴木啓次	本郷・湯島・一ノ九	健康調査結婚 調査其他				五〇,〇〇〇 下谷 (83)	二六二 〇〇三	東京		
株式會社 高砂社	狩野常吉	四谷・愛住・四二	結婚周旋業				五〇,〇〇〇 四谷 (85)	四四三			
株式會社 橋商事株式會社	横井忠吉	京橋・銀座・二ノ三	建築材料ノ賣 買仲介保險契 約ノ代理及仲 介				一五〇,〇〇〇 京橋 (85)	七三四 第三六 (東京)			
株式會社 中外興信所	磯家基	京橋・銀座・西一ノ三	信用調査告知				五〇,〇〇〇 京橋 (85)	六三〇 安田 (銀座)			支店・大阪
土山直吉	土山直吉	四谷・傳馬・一ノ三二	藝娼妓紹介業				一〇〇 四谷 (85)	三九二 安田 (四谷)			

周旋・調査業

株式 帝國興信所	後藤 勇夫	京橋・新富・一ノ三	信用告知業	全世界	50,000	築地 55	三六三(京橋)	東京	支店 大阪・神戸・ 京都・名古屋
帝國秘密探偵社	谷 元二	日本橋・兩國・五〇	信用告知業	全世界	三六	浪花 58	八三 四七 安田(馬喰町)	東京	支店 大阪
株式 東京興信所	菊池 龜三郎	日本橋・兜・二ノ五二	信用其他 調査業		50,000	茅場町 60	三六第一(兜町)	東京	
合資 東京本問組	河西 長三郎	芝・海岸通・二ノ七	沖仲介供給業		10,000	三田 48	1011	東京	
日本共榮株式會社	布施 積章	京橋・銀座・四ノ二	信用保證業		50,000	京橋 56	二五九 四七三 第百(銀座)	東京	
株式 日本興信所	守田 敏之	神田・美土代・二四	信用人事一般		150,000	神田 79	三二四七 三三六 第百(小川町)	東京	
株式 百貨サービス	伊藤 潔	麹町・内幸・一ノ二	仲介業		100,000	銀座 57	二二四 三三六 第百(日比谷)	東京	
株式 ブレイガイド	前川 孫三郎	京橋・銀座・二ノ二	仲介業		100,000	京橋 56	五〇二 五〇三 第百(銀座)	東京	
水野 きん	水野 きん	下谷・上野・二ノ一七	公周旋業		二三	下谷 83	三三六 愛知(下谷)	東京	
中和會	村上 重治	四谷・新宿・三ノ二八	勞務供給事業		二八	四谷 85	三三六 第百(新宿)	東京	
株式 湯行會	北村 春樹	京橋・木挽・四ノ三	旅行案内業		50,000	京橋 56	八三三 十五	東京	

醫科器械製作販賣

株式會社 後藤風雲堂

東京市神田區小川町一ノ二

電話神田(25)

〇六七二
一〇五〇
一〇九〇

丸善アテナインキ

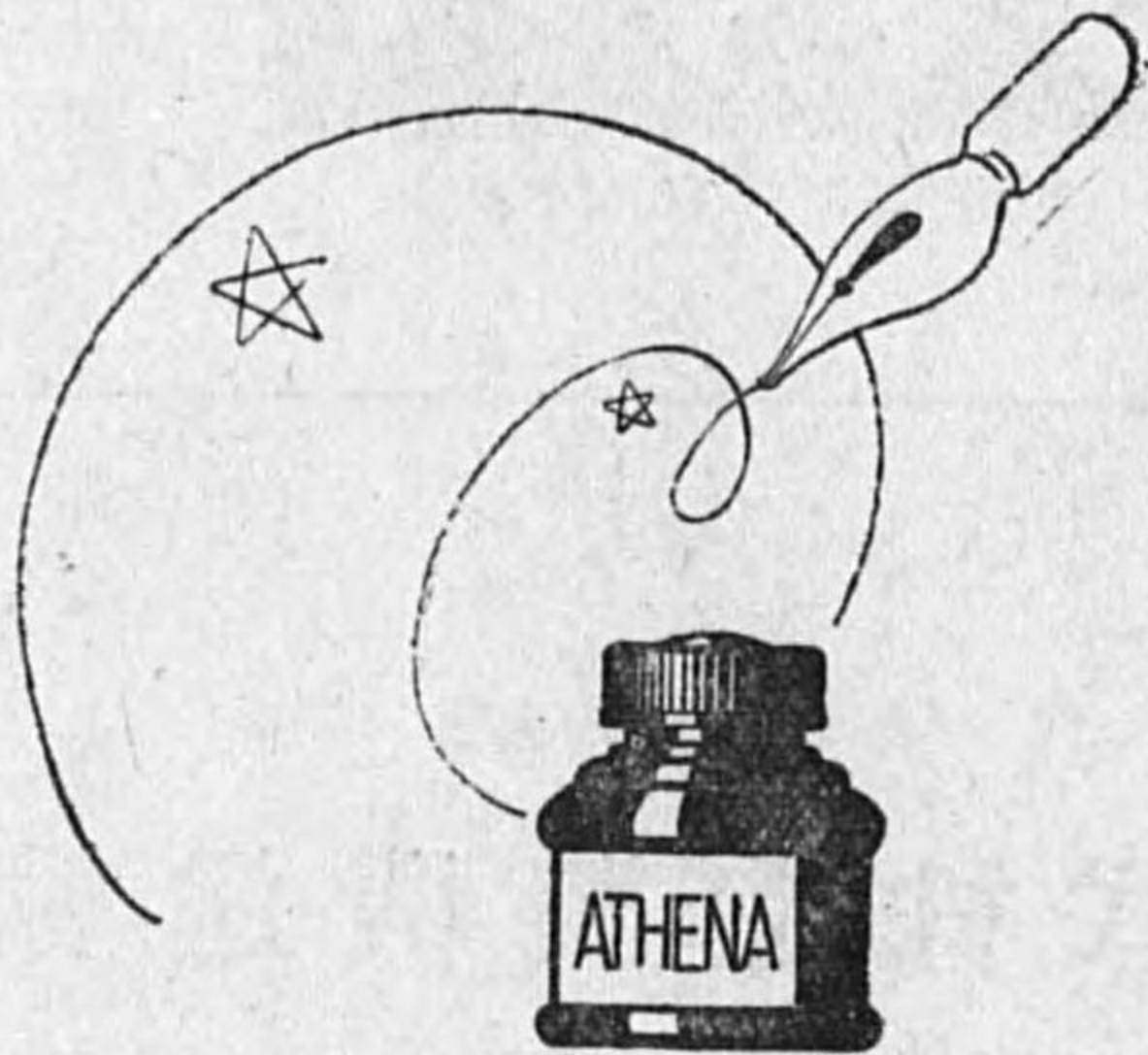

オリオンペン

東京丸善發賣

原燒引

象付伸

總べての御相談は
A、P、S、へ

四谷區麴町十三丁目十五

A、P、S、寫眞仕上専門店

A、P、Sは吾等の
寫眞仕上室

田村俊平

東京市蒲田區仲六郷一丁目七

醬油・味噌・燒酎・味醂
和洋酒・食品料・罐詰類

廣屋商店 株式會社

東京市日本橋區小網町三丁目

電話場町
二〇二
二〇三
二〇四

受電略號ニホパンビロマ

壽山堂印刷所

所主椎橋佐太郎

東京市本郷區本郷一丁目
電話小石川〇二五番
振替東京一〇九〇三



お化粧下・洗面顔入浴の後に

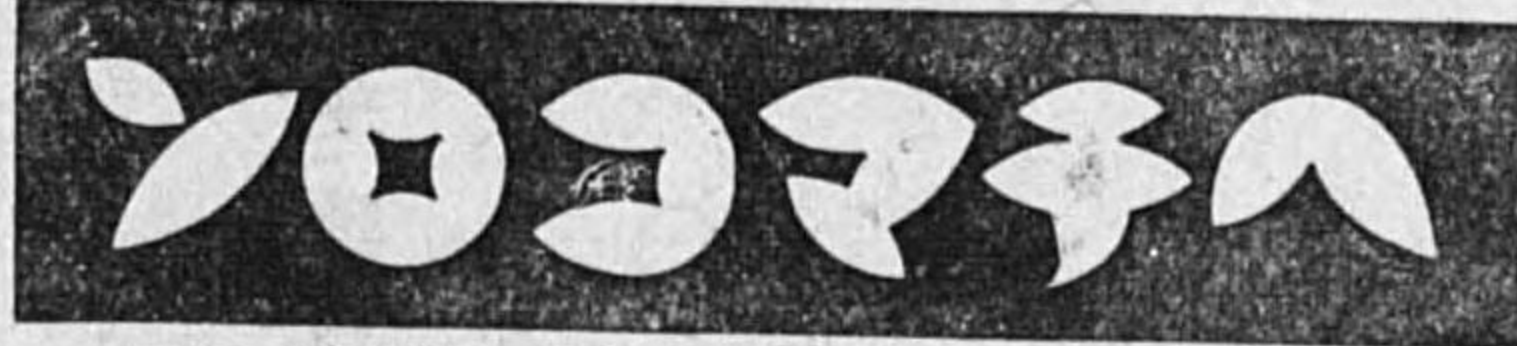

本舗・東京 株式會社 近源商店

この顔も
どの肌も
晴れくも
そこち
そだち

山本運輸機製造株式會社

東京市蒲田區萩中町五八九番地

賣販作製般一品分部器衡

所作製料材器衡本松

七の三町線區所本市京東
番五一三六(73)所本話電
番二九六八二京東座口替振

門口善助

東京市淺草區芝崎町二ノ二

營業種目

内面研磨機、彫刻機、工作機械
パーシカルミリーリグ
卓上ホルル盤

ミクロ製作所

代表者 田村俊平

東京市蒲田區仲六郷一ノ七

電話蒲田 三五三三
五二八一
五八四三

賣販作製般一オヂラ

會商氣電オヂラ門赤 資合會社

次基井三

地番五目丁六區郷本市京東
番五一〇六(44)川石小話電

アルミニウム銅眞鍮
特殊銅化學工業用
機械器具製作

會株式

會我製作所

代表者 會我繁三郎

東京市城東區龜戸町六ノ四五

電話城東 (68) 〇〇〇
四四四
五四三

東京藥業同業組合

神田區錦町一丁目二十一番地
電話 神田 (25) 二二〇一三九

高級減磨合金並ニ特殊合金製造販賣



株式會社
フジメタル商會

東京市本所區菊川二丁目六番地
電話本所(73)二四二五番
振替東京七五四二七番

資本金 金參千萬圓也

日本ニツケル株式會社

東京市日本橋區吳服橋三丁目七番地三
電話日本橋 (24) 自(代表) 五五五
至自 四四一
取締役社長 芝 辻 正 晴 二〇四四
番番番番

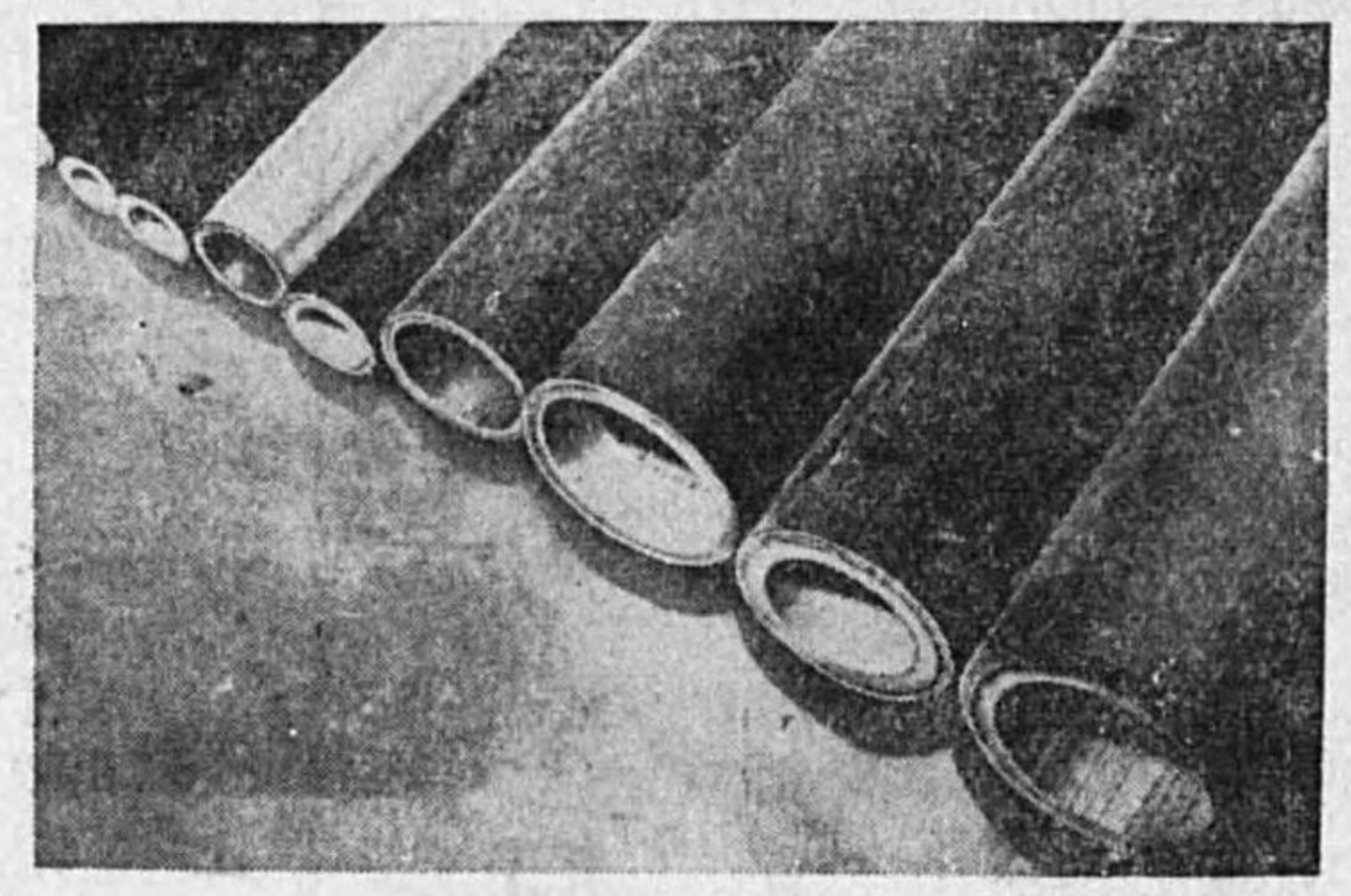

特 質
耐外壓、内壓強
耐水耐熱耐酸性
電氣絶對絶緣
保溫力多ク外熱
吸收力甚ダ少し
着色自由優美
價格低廉

東京市芝區田町六丁目拾五番地
大同産業株式會社
特許大同パイプ
電話三田(45)五〇九六番

享保七年六月創立

東部醫藥品中央配給統制組合
東京藥種貿易商同業組合

東京市日本橋區本町三丁目三番地十八
電話日本橋(24)二九一九番

組長 株式會社 鳥井商店
副組長 株式會社 隨彥太郎商店
同 友田合資會社
同 株式會社 田邊元三郎商店
同 計 岩城市太郎
評議員 株式會社 小西新兵衛商店
同 株式會社 中村瀧商店
同 大日本製藥株式會社 東京支店
同 藤川製藥株式會社 東京支店
同 金原市芳太
主事 淵上敬夫

東京市神田區神保町一丁目四十三番地

東京製藥同業組合

電話神田(5)五九三番

一、明治三十一年三月二十四日設立認可
創立 四十四周年
一、組合員數 四四二名
一、營業種類
醫藥品製造業
醫藥品製造業
衛生材料製造業

組長 第一製藥株式會社 池田文次
副組長 株式會社 歌橋 憲一
會計主任 大日本製藥株式會社東京支店 岡澤良次

新聞通信・廣告代理業

商號 營業者名	代表者	營業所	營業品目	營業種別	取引地 方	資本金 額	電話	取引銀行	振替電略	備考
株式會社 青年社	伊藤晴吉	神田・多・一ノ九	新聞・雜誌・廣告代理業			100,000 神田	三九三三(三) 住友・住友・(神田)	東京 四九七四		
株式會社 岩月新聞舖	岩月宗一郎	京橋・銀座 西六ノ五	朝日新聞本報發行刊行書籍			七〇,〇〇〇 銀座	三三三 住友・晝夜・三三三	東京 四三六八		
櫻華社	奥山壽三郎	牛込・神樂・二ノ二一	廣告代理業			六六,〇〇〇 牛込	五三第百・三和(神樂町)	東京 四九七〇		
株式會社 オリオン社	片柳忠男	京橋・木挽・五ノ一	廣告業			五〇,〇〇〇 銀座	四八八 十五(銀座)	東京 四九七〇		
株式會社 折込廣告社	齋藤岩次郎	京橋・銀座・六ノ三	廣告代理業			一〇〇,〇〇〇 銀座	四三三第百(青山)	東京 三三三六		支店・大阪
株式會社 經濟雜誌ダイマ	阿部留太	麹町・霞ヶ關・三ノ三	新聞・雜誌出版業			四〇,〇〇〇 銀座	四二五 三菱	東京 二五七六		
株式會社 經濟時報社	喜多一重	京橋・銀座・西八ノ九	新聞・經濟時報			五〇,〇〇〇 銀座	四三三 晝夜	東京 三三三六		
合名會社 弘告社	堀田俊二郎	京橋・銀座・五ノ三	廣告及電燈工事			七〇,〇〇〇 銀座	四三三第百(銀座)			
株式會社 弘報堂	高田豐爾	京橋・銀座・西五ノ二	廣告代理業			100,000 銀座	三三三 三井	東京 四三三		
株式會社 興亞藥業週報社	三谷桂次郎	神田・富山・一八	新聞			五〇,〇〇〇 浪花	六三三 安田(神田)	東京 七九〇		

新聞通信・廣告代理業

株式會社 國民新聞社	田中 齊	京橋・銀座・西七ノ二	新聞發行	三〇〇〇〇〇 銀座 57	五五五 三井(丸ノ内)	東京	三六三
博生堂	佐藤春造	京橋・銀座・西一ノ五	新聞廣告業	一五〇 京橋 56	三三三 第一	東京	
株式會社 新聞之新聞社	式 正次	神田・神保・三ノ二三	新聞	五〇〇〇 九段 58	四〇八 安田・九段	東京	五七
株式會社 照電社	望月 清	京橋・銀座・西一ノ三	廣告	一〇〇〇〇 京橋 56	六六六 第百(京橋)	東京	
株式會社 正路喜社	安田彦三郎	京橋・銀座・西七ノ五	廣告代理業	四〇〇〇〇 銀座 57	八八七 第一・三井	東京	九三六
株式會社 シヤパンタイムズ社	敏	麹町・内幸・一ノ一	新聞	五五〇〇 銀座 57	七〇三 第一・住友	東京	六四八
株式會社 武田廣告社	武田陽司	澁谷・下通・四ノ二七	廣告	一五〇 高輪 44	西四第百	東京	
株式會社 中央新聞社	杉原三郎	麹町・内幸・一ノ二	新聞	一〇〇〇〇 銀座 57	四三三 第一(日比谷)	東京	三〇一
株式會社 中外商業新報社	田中都吉	日本橋・茅場・二ノ一六	新聞	二〇〇〇 茅場 66	二二二 三井	東京	五五五
株式會社 鐵道廣告社	小川 實	芝・濱松・二ノ九	鐵道省廣告取	五〇〇〇 芝 43	六六六 安田(新橋)	東京	七三六
株式會社 電氣日報社	三浦覺志	麹町・有樂・二ノ四	新聞	一〇〇〇 銀座 57	二二二 晝夜	東京	天二五
電燈廣告株式會社	神戸徳太郎	京橋・銀座・西二ノ三	廣告	一〇〇〇〇 京橋 56	四三三 第一(京橋)	東京	
東京浴場直營廣告株式會社	宮谷壽三郎	下谷・北稻荷・六七	廣告	一五〇〇〇〇	川崎・第百	東京	

株式會社 東京時事通信社	山本 學	麹町・内幸・二ノ二二	日刊通信發行	一〇〇〇〇〇 銀座 57	七〇一	東京	五二五
合資會社 東京毎夕新聞社	木村政次郎	日本橋・人形・一ノ一四	新聞	三〇〇〇 茅場 66	七〇五 三井	東京	六六六
株式會社 内外通信社	瀧木博信	神田・錦・三ノ二二	通信・廣告代理業	七〇〇〇 神田 54	二二二 三井・第一・住友(神田)	東京	三二五
日本廣告看板工業株式會社	堀田駿二郎	荒川・日暮里・三ノ六	廣告	二〇〇〇 根岸 47	四三三 第百(日暮里)	東京	
株式會社 日本電報通信社	光永星郎	京橋・銀座・西七ノ一	廣告代理業	二〇〇〇〇 銀座 57	五二二 三井・第一・住友・十五	東京	四三三
株式會社 放送文化通信社	柴田 寛	芝・田村・一ノ四	廣告・ラジオ文化通信	一〇〇〇〇 銀座 57	六六六 安田(新橋)	東京	
株式會社 報知新聞社	三木武吉	麹町・有樂・一ノ一三	新聞	一〇〇〇〇〇 丸ノ内 54	五二二 安田・十五・三井・三和	東京	七三六
株式會社 都新聞社	福田英助	麹町・内幸・二ノ一〇	新聞	三〇〇〇〇 銀座 57	三〇一 第一(丸ノ内)	東京	七三六
白馬堂	龍瀨直藏	淺草・淺草橋・三ノ一一	廣告	一五〇 淺草 33	四三三 第一(淺草)	東京	四七三

商號	代表者名	営業所	営業品目	種別	取引地方	営業収益又 ハ資本額	電話	取引銀行	電振略替	備考
熱海つるや株式会社	島山鶴吉	大森・大森・一ノ六四 七七	ホテル割烹			三〇〇,〇〇〇	高輪(4)	三菱(三菱)		
熱海倍樂園	矢崎高	日本橋・濱・二ノ六二	温泉旅館			五〇〇,〇〇〇	茅場(6)	第一(丸ノ内)		
熱海聚樂株式会社	加藤清二郎	神田・淡路・二ノ九ノ二	温泉旅館			一九〇,〇〇〇	神田(25)	伊豆(熱海)		支店・熱海
よね屋	安藤トノ	淀橋・角管・三ノ一八八	旅館・料理店			一七〇,〇〇〇	四谷(5)	伊豆(熱海)		
宮城館	浅野謙六	日本橋・兩國・四八	旅館			三三〇,〇〇〇	浪花(7)	安田		東京 二五三
株式赤倉観光ホテル	荒井彦宗	京橋・銀座・二ノ二ノ九・大倉組内	旅人宿泊(※)			四〇〇,〇〇〇	京橋(5)	三三三支店		支店・新潟縣
旭商事株式会社	小林又吉	四谷・旭・四一	簡易旅館			一五〇,〇〇〇	四谷(5)	第一(新宿)		
株式朝日ビルディング	近藤賢二	京橋・銀座・七ノ三ノ六	貸室			一五〇,〇〇〇	四谷(5)	第一(新宿)		
春木屋旅館	朝倉豊治	京橋・新富・二ノ七	旅館			一三〇,〇〇〇	築地(5)	三井(丸ノ内)		
飯島旅館	飯島龜次郎	下谷・上野・二ノ一五	旅館			一五〇,〇〇〇	下谷(5)	第一(下谷)		

旅館・料理・飲食・席貸業 (1) 旅館・下宿

精密工作機械代理店

瑞 西

獨 逸

國産シーカ防水剤



ソシエテ・ゼネホアス
ハクロン
ベシラー
クリステン
タバ
ギユツデル
イフアング
インジエクタ
ジエニー・プレツセン
クンメル
ルーマー
マイユフエア
ノイハウゼン
エリコン
ロツシ
アール・エム・ビー
サラツ
サウラー
シヨイブリン
セシエロン
シーム
スターリチト
スチューダー
スキスマシン
ロル
ヴンデルリ
アガトン
ベニンガー
ライデン
ライスハワー
ケレンベルガー
ブマール
ガルテイ
マイクロメカニツク

テツケル
ディスクス
ドロブライン
ハイド
フーンホルツ
フスター
マイヤー・ウント・シユミツト
オーラー
ホジヤスキー
シヨイ
ワイスカー

米 國

麴町區丸ノ内三ノ四(有樂館)

電話丸ノ内(23)

三〇三二・四六五八・五七三二

東京・大阪・名古屋・奉天
チューリツヒ・ベルリン・ロンド
ン・ニューヨーク

オートマテイクマシン
ベーカーブラザーズ
バードンス・オリバー
バレットマシンツール
ゼ・ホダイ
ヴアフアロフオジ
カネテイ・オツト
テトロイドタツブ・ツール
ドナフ
ゼ・グラント
ハムモンド
ヒツセイ・ウエルフ
インターナショナルマシンツール
シイ・エル・チャビス
エツチ・アール・クルユガー
ロプテル
マツクスウエル
オハヒホマシツール
タフトビイアス
ホイトンマシンツール

英 吉 利

アスキス
ビー・エス・エー
ベンラス
ドラモンド

瑞 典

マルクス

佛 蘭 西

ベルテイエ

宿下・館旅 1
業貸席 2
理料那支・洋和 3
業食飲他其 4

及理料 館旅 (63)
業貸席 飲飲

味のテパート 美松

日比谷店

日比谷公園前
電話 銀座1340

二階 関西風おき焼
御三會場
専用電話 銀座1341
一階 喫茶大サロン
洋菓子売場
地階 喫茶大サロン
洋菓大食

銀座店

銀座四丁目三越裏
電話 京橋2486

二階 関西風おき焼
純上方風日本料理
専用電話 京橋6811
一階 喫茶大サロン
洋菓大食

旅館・料理・飲食・席貸業 (1)旅館・下宿

京濱商興株式會社	山甚 旅館	株式會社 木原山ロッヂ	銀座一ビルディング合資會社	神樂坂アパート	旅館 成田家	福 仙	大盛館大野屋支店	いかや旅館東京支店	株式會社 奧利根ホテル	株式會社 大森ホテル	株式會社 新東京ホテル	今 城 館
福田有造	窪田五郎	森丘一雄	皆川勘一郎	加賀美 治兵衛	片柳信次郎	小澤末美	大田辰五郎	萩野晃次郎	木槍三四郎	猪原貞雄	大山綱國	今 城 英 一
品川大井・北濱川・二一 三五	下谷・車坂・六七	大森・新井宿・二ノ一 七一九	京橋・銀座・一ノ五	牛込・袋・六	本郷・湯島天神・二ノ 二三	下谷・御徒・三ノ二 二一	日本橋・綱殻・一ノ四	日本橋・本・四ノ一	京橋・銀座・西五ノ一	大森・新井宿・二ノ一 一五	神田・錦・三ノ一 三三	神田・錦・一ノ二 二五
ホテル	旅館	アパート	貸室	アパート	旅館	旅館	旅館	旅館	温泉旅館	(洋支) ホテル料理	ホテル	旅館
50,000 高輪 44	二六 下谷 榎岸 (47) (83)	100,000 大森 (88)	100,000 京橋 (56)	二五 牛込 (34)	一四 下谷 (83)	一五 下谷 (83)	二五 芝場町 (88)	一七 日本橋 (24)	100,000 大森 (88)	100,000 神田 (25)	100,000 神田 (25)	二七 神田 (25)
四七六 第百	六九六 第百	三三六	七二六 第一(京橋)	二五 和(牛込) 昭 三 安田 三 安田 (牛込)	四四七 日本書夜 七六八 (上野支店)	一五六 第百(上野)	三〇七 安田・昭和 三〇八	二九三 三和	三〇六	三〇六	自三宅 安田貯蓄 至三宅	二二五
							東京 五三三					

株式 會社	建築會館	櫻井小太郎	京橋・銀座西三ノ一	貸室	110,000	京橋 (59)	二三六	
合資 會社	吳服橋龍名館	濱田次郎	日本橋・吳服橋二ノ一	旅館	120,000	日本橋 (24) 自 至 (24) 三和(吳服橋)	一九七	
合資 會社	六方館	小林喜三郎	京橋・築地、一ノ一六	旅館	20,000	築地 (58)	二三三	三菱(築地)
株式 會社	國際觀光ホテル	佐藤萬平	日本橋・通・一ノ六	ホテル	250,000	日本橋 (24) 自 至 (24) 三和(正金) (東京) 八十二 マニハ イザ	八十二	小諸(カ)
都乃	田館	小林毅	下谷・下谷・二ノ七	旅館	105,000	下谷 (83)	七〇	
京品	ホテル	小林よし	芝・高輪南一七	ホテル	一七〇,000	高輪 (44)	〇八三	三井(五反田)
株式 會社	懇和會館	鈴木元	京橋・築地・三ノ一〇	貸事務所	120,000	築地 (58)	二二二	三菱(京橋)
東	郷館	酒井さと	日本橋・吳服橋二ノ三	旅館	130,000	日本橋 (24)	二〇六	第一
株式 會社	山王ホテル	中谷保	麹町・永田・二ノ七三	ホテル	100,000	銀座 (57)	六二二	第一(赤坂)
城東	館事	佐藤啓治	京橋・京橋一ノ八	旅館	150,000	京橋 (59) 自 至 (59) 三和(銀座)	一〇七	
御園	ホテル	佐藤義門	下谷・御徒・三ノ八	旅館	三三〇,000	下谷 (83)	一三〇	住友(下谷)
合名 會社	笹屋ホテル	坂井修一	下谷・御徒・三ノ九	旅館	五〇〇,000	下谷 (83)	六四二	安田
合資 會社	千代田旅館	清水茂興	日本橋・江戸橋・二ノ一	旅館	250,000	日本橋 (24)	二四九	第一(興業)

旅館・料理・飲食・席貸業 (1) 旅館・下宿

紀伊國屋旅館	柴田半七	芝・新橋・三ノ一	旅館
録泉館 同別館	鹽谷ハル	下谷・車坂・三ノ三四	旅館
合資 昭 和 商 會	鈴木伊知	芝・今入・二	ホテル
合資 せ き 旅 館	關 勝 泰	京橋・木挽・六ノ二	旅館
積善不動産株式會社	下瀬 憲 造	小石川・原・一二	アパート
扶 桑 館	高橋 俊 夫	京橋・木挽・四ノ三	旅館
高千穂ビルディング株式會社	播磨 文 八	麹町・内幸・二ノ一	貸室
株式 第一 ホテル	水田 進	芝・新橋・一ノ三二	ホテル並食堂
田端住宅株式會社	坂 豐 次	瀧野川・田端・一〇九八	貸家
合資 淡 交 社	越川 谷 五 郎	澁谷・櫻丘・五	貸室・アパート
株式 中央 ホテル	田 舍 義 朗	麹町・内幸・二ノ二二	旅館・ケール
犀北館東京店森田館	近山 隆 平	神田・三崎・一ノ八	旅館

株式 築地ビルディング	黒田 保 次	京橋・築地・三ノ八ノ三	貸室
合資 帝國博品館	平野 皓 一	下谷・上野北大門・一三	貸室・貸店
株式 帝國ホテル	大倉 喜 七 郎	麹町・内幸・一ノ一	旅館・料理
小 富 士 館	富長 マ サ ノ	品川・大井・鈴ヶ森・二 二六七	旅館
合名 富 士 商 會	山口 運 平	麻布・我善坊・四四	アパート
土木興業株式會社	城 民 雄	京橋・銀座・西六ノ六	貸室
株式 東京移家旅館	西村 善 三 郎	麹町・内幸・二ノ三	旅館
内外ビルディング株式會社	赤司 初 太 郎	麹町・丸ノ内・二ノ一八	貸室
針久旅館 上野支店	針生 幸 次 郎	下谷・東黒門・三	旅館
初 谷 旅 館	初谷 藤 兵 衛	神田・淡路・二ノ一〇	旅館
株式 旅館名倉屋本店	濱田 平 兵 衛	日本橋・室・二ノ六	旅館
は ね 井 旅 館	羽井 末 松	京橋・築地・二ノ一五 ノ二	旅館
三 幸 館	原 ち よ	下谷・仲御徒・四ノ一八	旅館

支店
上高地帝國
ホテル・横
濱橋橋食堂

大幸館	比佐棟雄	下谷・仲御徒・四ノ三七	旅館	五三下谷 (53) 安田(上野)		
日之出商事株式会社	武田 明	日本橋・江戸橋・二ノ三	貸家	五三〇〇〇 日本橋 (53) 一五五第一		
金町屋	平尾はる	足立・千住・五ノ七五	患者・下宿	一五〇 足立 (150) 安田(千住) 貯蓄		
廣河原土地温泉株式会社	高知尾 健次郎	日本橋・馬喰・二ノ三	青屋・温泉	一〇〇 〇〇〇 住友(人形)		支店 湯ヶ原
厚生館	平沼芳造	京橋・木挽・三ノ一三	旅館	三〇七 京橋 (56) 三和(銀座)		東京 〇八七三
伊勢忠	赤坂・溜池・一八	大阪壽司・關西料理		三〇〇 赤坂 (60) 七友(第百・第一・晝夜・不動貯蓄)		東京 〇七二五
萬代家	古田小作	神田・淡路・二ノ八	旅館	二二二 神田 (25) 三友		東京 〇七二五
細川旅館	細川卯一郎	京橋・築地・二ノ八	旅館	一〇〇 築地 (55) 三三三 三菱		東京 〇七二五
丸半旅館	細田春子	神田・司・二ノ二二	旅館	一〇〇 神田 (25) 二四二 (神田支店)		東京 〇七二五
合名丸屋旅館	山本スマ子	芝・新橋・二ノ一	旅館	五〇〇 銀座 (57) 二四三 住友(本店)		東京 〇七二五
八幡別館	松林きく	神田・神保・二ノ一〇	旅館	四三九 九段 (39) 二五五 十五・住友		東京 〇七二五
株式丸ノ内ホテル	中野友禮	麹町・丸ノ内・一ノ一	ホテル	一五〇 〇〇〇 丸ノ内 (33) 第一(吳服橋)		東京 〇七二五
株式萬平ホテル	佐藤壯六	日本橋・通・一ノ六	ホテル	一〇〇 〇〇〇 日本橋 (24) 一三三 伊豆		東京 〇七二五

武蔵野土地住宅株式会社	高野直治	豊島・長崎・一ノ三二	アパート貸	五三〇〇〇		日本晝夜
三吉	山岸やす	向島・隅田・一ノ一三	割烹旅館	二二二 墨田 (74) 一〇〇 〇〇 第百(向島)		
株式八洲ホテル	佐藤萬平	日本橋・通・一ノ六	ホテル・旅館	五三〇 〇〇〇 日本橋 (24) 一三三 第一・第百		
中央旅館	横山かめ	京橋・三ノ一	旅人宿	二四四 京橋 (24) 六九 第百・三和		
株式樂園	佐久間 榮	麹町・四番・一ノ三	旅館	一〇〇 〇〇〇 青梅 一四		
株式兩國會館	木村耕治	本所・東兩國・一ノ一	ビル・貸室	一五〇 〇〇〇 本所 (74) 〇一三 安田・本店		

商號	業 務 者 名	代 表 者 名	營 業 所	營 業 品 目	營 業 種 別	取 引 地 方	營 業 收 益 税 及 ハ 資 本 額	電 話	取 引 銀 行	振 替 電 略	備 考
株式會社 池坊龍生派華道會館	青 田	吉 村 有 美	淺草・柳橋・二ノ六	貸室・貸席	東京	東京	100,000 淺草(4)	一五五 第百(惠比壽)	東京	五五五	
青 田	サ ク	青 田 サ ク	澁谷・圓山・六五	貸室			三三 澁谷(4)	三〇八 昭和			
新	花	旭 野 タ イ	澁谷・圓山・八八	待合			一五 澁谷(4)	八〇三 第一・昭和			
平	松	安 藤 き ん	日本橋・浪花・六	待合茶屋			一一 浪花(8)	二〇五			
合資會社 米 田	屋	赤 峰 フ シ	京橋・築地・二ノ二	待合			100,000 築地(5)	101 三菱(京橋)			
新	よ ろ づ	會 田 な み	中野・上高田・一ノ一	待合			一七 中野(5)	二六三			
株式會社 蓬 萊 殿	井 上 安 次 郎	澁谷・穩田・三ノ一	結婚式其他諸				100,000 青山(5)	一七四 住友(赤坂)			
お と め	猪 瀬 美 津	下谷・中根岸・一〇七	待合				二六 下谷(8)	四一〇 第三			
多 邑	今 村 千 代	日本橋・濱・二ノ八	待合				三三 茅場町(5)	二五五 晝夜			
稻 が き	稻 垣 平 十 郎	淺草・柳橋・二ノ三	貸席業				三〇 淺草(4)	四七〇 四七二			

旅館・料理・飲食・席貸業 (2) 貸席業

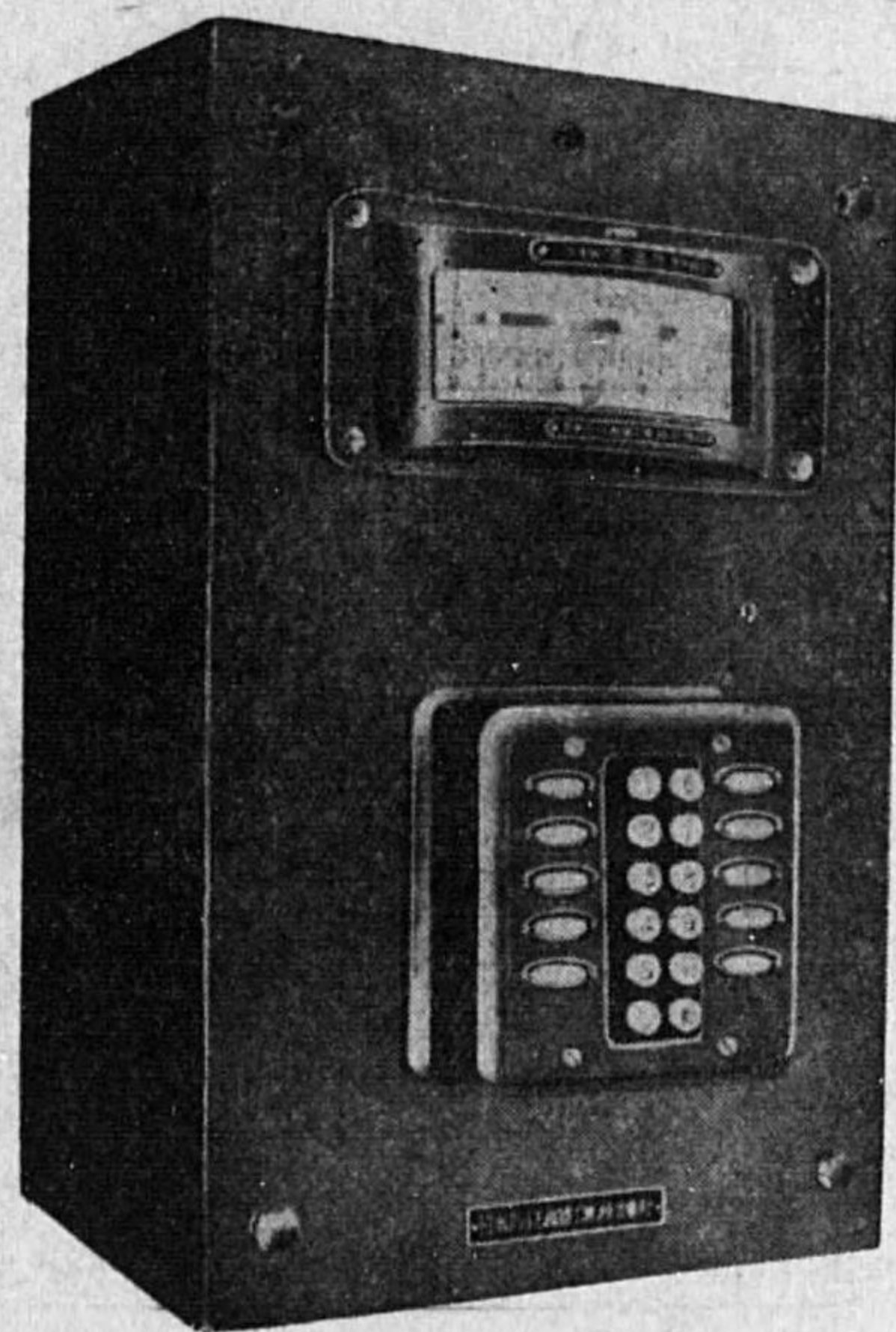

Fig 2306 テルモ切替スイッチ型 706

装置、設計工事、製造販賣、移出

- 各種試験装置一式
- 計量盤工事一式
- 配線配管工事施行
- 電氣抵抗溫度計
- 熱電高溫計
- 電位差計式高溫計
- 各種流量計
- 煙道瓦斯計
- 各種調節計
- 自動バルブ
- 自動スキッチ
- 免許計量器一般
- 同度量衡器一般
- 金屬式膨張溫度計
- 計量器一般

日本テルモ機器工業株式會社

營業所 東京市四谷區新宿一丁目五二
 電話代表四谷(35)8343, 3407
 振替口座東京 166014
 受信電略 トウキョウヨツヤニホンテルモ
 發信 " テルモ

工場 東京市品川區東大崎
 東京市世田ヶ谷新町
 東京市世田ヶ谷新町
 東京市世田ヶ谷新町
 東京市世田ヶ谷新町

研究所 東京市世田ヶ谷新町
 出張所 東京市世田ヶ谷新町
 代理店 東京市世田ヶ谷新町

池田家	於竹	花の家	田琴	音羽	合資福利庵	高砂	いし	雷莊	桔梗家	新玉	もみぢ	末家
池田榮太郎	秋野喜恵	市川静江	伊東起世	石井スヤ	山本たけ	石橋トシ	石田いそ	石川八重	石井登代	石原よね	白田こう	宇田川とく
本所・向島・須崎一・二	日本橋・濱・二ノ一	本郷・湯島天神・三ノ二	品川・大井海岸・二五九六	京橋・木挽・七ノ三	大森・入新井・一ノ一	豊島・巢鴨・六ノ一四〇六	世田谷・玉川・一五四六	本所・向島・三ノ一五	本郷・湯島天神・三ノ三	澁谷・大和田・五七七	澁谷・圓山・八四	中野・上高田・一ノ一七九
待合茶屋	貸席	藝妓置屋	待合	待合・席貸	待合・席	待合茶屋	待合茶屋	待合	待合	待合	待合	待合
三三 墨田 (74)	一〇三 茅場町 (60)	二五 下谷 (83)	一六 大森 (88)	二五 銀座 (57)	一〇〇 大森 (88)	一〇 大塚 (80)	一〇 王川 (一三)	一〇 墨田 (74)	二三 下谷 (83)	一六 澁谷 (48)	二五 澁谷 (48)	四五 中野 (84)
六四六 第百	三〇六 晝夜(上野)	二五 二十五・本店	〇九六 第一(銀座)	三二〇 第百(大森)	一〇七	六六 第百	二二	八六 第百	九七 第一・昭和	二五 第一・昭和	五九六	五九六

芳本	昭福	神樂	合資雪村	井上善治	春海家	八重洲	不二莊	治樂	大森乙吉	おたけ	松月	いさご家
飯田かね	江本穂野	岩尾しげ	林ゆき	井上善治	遠藤いせ	大塚トメ	大森まつ	太田捨次郎	大森乙吉	大竹はる	太田ふく	大野金興
江戸川・平井・一ノ一	品川・五反田・三ノ一	牛込・上宮比・六	京橋・築地・二ノ一二	赤坂・田・六ノ一二	本所・向島・三ノ二三	日本橋・中洲・七	麹町・九段・三ノ七	麻布・山元・五七	牛込・臺・一三	城東・龜戸・三ノ三四	小石川・指谷・一三七	日本橋・濱・二ノ五
待合茶屋	待合	待合・席貸	待合	待合	待合	貸席	貸席	待合	待合	貸席	待合	貸席
一三 城東 (84)	二五 大崎 (48)	一六 牛込 (84)	一〇〇 築地 (88)	一四 赤坂 (48)	二五 墨田 (74)	二五 茅場町 (74)	三三 九段 (83)	三〇 三田 (48)	二五 四谷 (88)	二五 墨田 (74)	一〇 小石川 (88)	四五 茅場町 (80)
八六	八六	八九 安田(牛込)	八三 安田(深川)	二五 晝夜	四三 安田	二五 安田	二五 第百	〇三三 麻布銀行	一八 天	二五 九(龜戸)	二五 第百(富澤)	七三 第百(富澤)

お	喜	よ	鳥	松	吉	三	梶	花	鞠	と	末	松
か	代	し					田	の		き		喜
ね	元	松	市	本	本	惠	家	家	水	本	廣	久
大輪カネ	大野ナミ	小川みね	小田垣トラ	小倉かま	本岡喜代	稻垣伊野	梶田ふみ	川口はな	金坂俊之	輕部エイ	加藤フサ	加藤かつ
日本橋・濱・一ノ三ノ一	品川・五反田・三ノ七〇	日本橋・濱・二ノ一六	本郷・湯島天神・三ノ二九	日本橋・中洲・八番ノ一	澁谷・圓山・四八	江戸川・平井・一ノ一三七七	本郷・湯島同朋・六	本郷・湯島天神・一ノ一一	本郷・湯島同朋・一二	京橋・木挽・七ノ七	牛込・上宮比・一ノ五	日本橋・濱・一ノ一
一席貸	待合茶屋	待合	貸席待合	一貸席	待合	待合茶屋	席貸待合	待合	二席貸	待合	待合茶屋	席貸
三三茅場町(五七)第百(富澤)	三三大崎(二六)	三三茅場町(六〇)八安田	一七下谷(三三)	三三茅場町(四〇)三井(茅場町)	一四澁谷(四三)三昭和	一七下谷(四三)三三第百(下谷)	一五下谷(四三)六四第百(下谷)	一五下谷(四三)六四第百(下谷)	一五下谷(四三)六四第百(下谷)	一五下谷(四三)六四第百(下谷)	一五下谷(四三)六四第百(下谷)	一五下谷(四三)六四第百(下谷)
安田・日本興業	安田貯蓄(牛込)	安田貯蓄(牛込)	安田貯蓄(牛込)	安田貯蓄(牛込)	安田貯蓄(牛込)	安田貯蓄(牛込)	安田貯蓄(牛込)	安田貯蓄(牛込)	安田貯蓄(牛込)	安田貯蓄(牛込)	安田貯蓄(牛込)	安田貯蓄(牛込)

龍	花	都	お	花	春	新	桑	清	富	樂	近	合
川	よ			し	久	喜	名	梅	屋	三	喜	喜
川瀬つね	角谷ヨシ	鳥	福	園	本	久	木村	木村	久保田なか	久保田ハツ	小林チカ	小林
京橋・築地・二ノ一〇	日本橋・濱・二ノ一	神尾恒子	金子福治	甲斐良	柳瀬多四郎	藤原亮	定	芝・芝浦・一ノ五三	日本橋・久松・四〇	澁谷・南平臺・二九	麹町・九段・三ノ十一	京橋・築地・四ノ一四
席貸	待合	一ノ一四待合	一ノ六待合茶屋	三ノ一九待合茶屋	澁谷・圓山・五四	赤坂・田・六ノ一二	七ノ七ノ二待合	待合	待合	待合茶屋	一貸席	待合
一五築地(一〇)七安田・日本興業	一三茅場町(四三)第百	二五根岸(一七)二六安田(千束)	三〇深川(一〇)三一三深川(深川)	二五墨田(一七)三三第百(向島)	一四澁谷(四三)三昭和(澁谷)	二〇赤坂(一四)三〇一晝夜	三〇銀座(一七)四六〇	一六三田(一五)三三〇	二天漢花(一〇)三日本晝夜	一〇〇澁谷(一四)四三	一〇九段(一〇)二二第百	一〇〇築地(一〇)一第百(銀座)

山喜代	小林キヨ	京橋・築地・四ノ六	待合	一五〇築地	一七六安田(築地)
君の	黒澤ヨシ子	日本橋・濱・一ノ二	待合	一三八茅場町	三〇六(京橋)
多摩	喜黒川つめ	世田谷・玉川・一七五	貸席	一〇〇玉川	一四五
か	本後藤かね	澁谷・圓山・七五	待合	二三澁谷	二〇八晝夜(澁谷)
美禰	佐橋賢恵	浅草・象潟・一ノ一四	待合	二三根岸	一六三
喜よ	し酒井よし	下谷・池ノ端仲・一八	貸席・待合	一五下谷	五五(第百(下谷))
松し	ま真田英子	本郷・駒込神明・二三四	待合	二三駒込	一八八
銀月	齋藤伸司	品川・大井海岸・二六	待合	二七六大森	四五五安田
蝶家	佐々木松枝	京橋・木挽・七ノ三ノ二	待合	三二二銀座	三二五
武野	齋藤春吉	中野・上高田・一ノ一	待合	一四中野	二六二九
鶴の家	齋藤まき	浅草・柳橋・二ノ二	待合	一九浅草	四八〇七十七 安田・十五
田毎	佐藤まつ	芝・芝浦・一ノ五一	待合	一四三三田	三六六
新し	篠崎吉之助	芝・新橋・二ノ一四	待合	一〇〇銀座	〇五五(第百(銀座))

新嬉野	新谷いち	下谷・中根岸・一〇六	待合	二四三根岸	〇七六第三(坂本)
新美好	篠なみ	麹町・九段・三ノ九ノ一	貸席	三〇五九段	一六三第百
松し	ま島村シウ	江戸川・平井・一ノ一	待合茶屋	二三城東	七三晝夜(龜月)
月見莊	新川フミ	本所・向島・三ノ九	待合茶屋	三六龜田	〇三〇 第百(向島)
初吉田	島田たき	京橋・築地・四ノ八	貸席待合	一七築地	三〇六
合名山	口白井ウニ	京橋・木挽・七ノ三ノ二	待合	五〇〇銀座	一三七三井本店
小春	島たま	赤坂・田・六ノ一二	待合	二〇〇赤坂	五五五 日本晝夜 (赤坂支店)
花房	清水英子	大森・入新井・一ノ一	貸席	一九大森	五〇五第百(大森)
小た	ま鈴木百合子	澁谷・圓山・八八	待合	二六澁谷	一三七昭和支店
鈴川	杉山右近吾	豊島・巢鴨・六ノ一二	待合	二七大塚	三三三第百(大塚)
楓仙	杉井まつ	浅草・象潟・二ノ二	待合	二五根岸	二〇八
新花	家鈴木千代	本郷・湯島天神・三ノ二	待合	二四下谷	三八四
合名花	蝶鈴木よね	京橋・木挽・七ノ五	待合	一〇〇銀座	四〇一日本晝夜本店

部	氏名	住所	待合
荒井家	杉山 峯一	京橋・築地・一ノ四	待合
日の家	鈴木 シノブ	品川・大井海岸・二五七四	待合
於峰	関口 かね	日本橋・吳服橋・三ノ三ノ二	待合
大塚園	関邱 勝太郎	豊島・巢鴨・六ノ一二一七	待合
愛楽園	瀬戸 正雄	澁谷・圓山・五八	待合
中村	関口 八重	日本橋・中洲・七	待合
芳川	關山 ニッ	中野・上高田・一ノ七九	待合茶屋
篤茂	外山 うた	日本橋・濱・三ノ一七	待合
圓部	圓部 ちよ	京橋・新富・三ノ九	席貸待合
八代菊	高橋 規	日本橋・濱・一ノ五	席貸
紅雪	高橋 まさる	日本橋・濱・一ノ二	席貸
小ち	高野 健太郎	城東・龜戸・三ノ二	待合茶屋
紫式部	高木 喜三郎	大森・入新井・一ノ一	待合

部	氏名	住所	待合
若葉	高杉 五い	下谷・上野元黒門・一〇	席貸待合
萬を	瀧田 ナヲ	澁谷・圓山・七五	待合
多喜本	春子	本郷・湯島天神・三ノ九	藝妓置屋
おせ	勢い	浅草・象潟・一ノ二	待合茶屋
花里	竹内 まつ	本所・向島須崎・一四二	待合
田む	ら田村 サタ	澁谷・大和田・六八	待合
金村	坪根 かね	日本橋・濱・二ノ四	席貸
福田家	寺田 勢以	本郷・湯島同朋・一六	待合
磯の家	寺尾 アキ	品川・五反田・三ノ一	待合
初音	戸代原 はつ五	本郷・湯島天神・三ノ七	待合
四季の里	堂跡 お君	本所・向島須崎・一三一	待合茶屋
株式 東京美術俱樂部	三谷 勤四郎	芝・新橋・七ノ一二	席貸
千松	夏井 あき	澁谷・圓山・九五	待合

中川	赤坂・田・三ノ三	待合	一五 赤坂(4)	三五五 第一(赤坂)
松富久井	日本橋・濱・二ノ二	席貸	一〇〇 茅場町(6)	三五五 小石川(5)
福助	小石川・指ヶ谷・一ノ三七	待合茶屋	一五 九段(3)	三五 第百
菊の家	麹町・九段・二ノ九	待合	二八 浪花(5)	一〇〇
あ津美	日本橋・久松・四〇	席貸	四三 茅場町(6)	六〇 住友・三菱
大和家	日本橋・濱・一ノ四	待合	三四 根岸(7)	〇三 安田
富久泉	浅草・馬道・二ノ二五	待合	一五 二下谷(3)	一五 七
中よし	下谷・数寄屋・八	待合	一〇〇 築地(5)	一〇〇 日本晝夜本店
合資金	京橋・築地・四ノ一〇	待合	一五 築地(5)	三五 安田(築地)
三松	京橋・築地・一ノ三	待合	一〇〇 銀座(5)	〇六 第一(銀座)
合資小	京橋・木挽・七ノ五	待合席貸	一五 墨田(7)	一〇 天
やよひ	城東・龜戸・三ノ四六	席貸待合	三三 茅場町(6)	七五 安田
波原	日本橋・濱・一ノ八	待合		

佐近	橋本キサ	牛込・肴・七	待合	一四 牛込(3)	一九 安田
徳岡	岸上とし	日本橋・濱・一ノ二	席貸	一七 茅場町(6)	六五 第八(富澤)
志保	原隆吉	大森・八新井・一ノ四六	待合	二〇 大森(5)	三五 四
波津	美初見太郎	小石川・指ヶ谷・一三七	待合茶屋	一九 小石川(5)	一五 八住友(白山)
光仲	長谷川いく	京橋・新富・二ノ一九	待合	三三 築地(5)	二〇 天
濱乃	演野まつ	城東・龜戸・三ノ三八	待合茶屋	二〇 墨田(7)	四六 三
廣田	廣田章	赤坂・田・五ノ一二	待合	二〇 赤坂(4)	二七 晝夜
田中	種田千穂	京橋・木挽・七ノ五	待合	三三 銀座(5)	〇九 第百・三菱
壽鶴	深見つる	本郷・湯島天神・三ノ三	待合	二〇 下谷(3)	二〇 天
科野	伏見サッノ	中野・上高田・一ノ一七八	待合	三三 中野(4)	二五 八中野銀行
喜代富	藤見ふさ	京橋・築地・四ノ一〇	待合	三三 築地(5)	一六 四三菱
合名	藤田美屋野	浅草・象潟・一ノ四	待合	一〇〇 根岸(7)	三三 天
夕立	福島卯三郎	本所・向島・三ノ九	待合	一三 八墨田(7)	二〇 天

若	立	加	川	小	玉	清	壽	松	相	合	若	富
村	花	川	喜	亭	田	村	浦	竹	松	松	や	家
深澤あき	堀江はつ	細矢トメ	星名久子	本多はふ	保坂たまち	堀ツタ	堀江富	松本君代	松下サト	神田むめ	三村コト	三富たか
日本橋・兩國・二四	澁谷・圓山・四九	日本橋・中洲・七	京橋・築地・二ノ九ノ二待合	京橋・木挽・八ノ一三待合	下谷・池之端仲・二二待合	京橋・銀座・八ノ八 貸席	城東・麩戸・三ノ五〇待合	江戸川・平井・一ノ一待合茶屋	麹町・九段・二ノ九 待合	牛込・若宮・一〇 貸席	京橋・築地・四ノ一 待合	日本橋・濱・一ノ二 貸席
席貸	待合	貸席	待合	待合	待合	貸席	待合	待合茶屋	待合	貸席	待合	席貸
二五瀧花 74	三三澁谷 44	三三茅場町 66	二五築地 59	三三銀座 57	二五下谷 83	三三銀座 57	二五墨田 74	三三城東 44	二五九段 83	二五牛込 84	二五築地 59	三三茅場町 66
二七九第一・晝夜	二七九第一・晝夜	二五三和(京橋)	二五三武州(京橋)	三三三第百	七五晝夜・上野	四九七	一八二晝夜(麩戸)	一〇三	一三三第百(番町)	一五第百(神樂坂)	二五八第一(銀座)	六〇二第一
東京 二五三元												

喜	初	梶	三	稻	都	合	望	字	照	海	山	清
代	田	家	樂	村	室	向	月	乃	家	月	代	梶
三澤	水谷サダ	村上八重	村上八重	村磯千代	室橋ミヤ	成瀬益	望月菊子	茂木廣吉	持田コノ	森澤よね	山田千代	山田千代
京橋・新富・三ノ六 待合	京橋・木挽・八ノ一三 待合	麹町・九段・三ノ一 貸席	麹町・九段・三ノ一 貸席	京橋・新川・一ノ六 待合	江戸川・平井・一ノ一 待合茶屋	本所・向島須崎・七四 貸席	日本橋・兩國・二四 待合	蒲田・東蒲田・四ノ二 待合茶屋	日本橋・濱・二ノ一五 貸席	澁谷・圓山・四一 待合	下谷・池ノ端仲・一九 貸席	本郷・湯島同朋・一三 貸席待合
二五築地 59	二五九段 83	二五銀座 57	二五九段 83	二五京橋 56	二五城東 44	二五墨田 74	三三澁谷 44	三三蒲田 56	三三茅場町 66	二五澁谷 44	二五下谷 83	二五下谷 83
七五	〇五第百(九段)	七五第一・第百	二五第百	一〇三第百(新川)	〇三三	四四三住友・第百	四六三安田	三三〇九	六四八晝夜	三三〇	五二五安田(下谷)	一八三住友(下谷)
	東京 二五三元											

吉川 磯松	吉川 磯松	江戸川・平井・一ノ一料理待合	110 城東 055 第百(鷺戸)
壽 吉田	吉田	蒲田・東蒲田・四ノ五待合	121 蒲田 411
三ッ 幸	横溝 幸	本所・向島須崎・六八待合	125 墨田 476 第百(向島須崎)
鈴 長	吉川 長	豊島・巢鴨・六ノ一四待合	131 大塚 551 第百(大塚)
合名 樂	鈴木 木きよ	大森・入新井・一ノ一待合料理	100 大森 101 野村(大森)
いせ 徳	渡邊 キク	浅草・象潟・二ノ一二待合	135 根岸 171 安田(千束)
渡邊 サク	日本橋・鵜沼・四ノ五待合	100 芝罘町 100 三菱(人形)	

旅館・料理・飲食・席貸業 (3) 和洋・支那料理

商號	業者名	代表者名	營業所	營業品目	營業種別	取引地 販賣任入	營業收益 又ハ資本額	電話	取引銀行	振替電略	備考
玉津 福	淺野 初太郎	品川・大井鈴ヶ森・二四七八	日本料理	調理小賣	東京	104 大森 08	三三三				
今半 本店	相澤 邦雄	浅草・雷門・二ノ四	日本料理	小賣	東京	100 浅草 04	二九七				
橋場 莊	新井 良太郎	浅草・橋場・二ノ四	日本料理			339 浅草 04	二九七				
櫻茶 屋	雨宮 豊一	本所・向島須崎・七一	日本料理			339 墨田 74	〇六六				
丸ノ内 會館	五百木 竹四郎	龜町・丸ノ内・三ノ一	西洋支那料理			100 丸ノ内 02	三三七				
見 晴	金井 要作	品川・大井鈴ヶ森・二四八〇	料理業			100 大森 08	三三〇				
池田商工業合名會社	池田 仲治郎	淀橋・十二社・三二四	日本料理・支那料理・かに料理	飲食店・料理店	東京	125 淀橋 07	三三三				
株式 今 朝	藤森 朝雄	芝・新橋・二ノ一	料理業・貸室			100 000 銀座 07	三〇三				
株式 割烹 一直	久松 源次郎	浅草・浅草公園・第五三四	日本料理		東京	125 000 浅草 04	一八〇				
日乃出 本店	今里 三平	京橋・木挽・五ノ一	壽司和洋食料及料理	卸小賣・製造	東京	209 銀座 07	三三三				

支店 東北

ひぐち	石川 幸三九	品川・大井海岸・二五	料理	小賣	東京	東京	100,000	大森 88	二六三
合資 一平本店	佐藤信男	牛込・袋・六	割烹	小賣	東京	東京	500,000	牛込 80	五七〇 安田
銀	水猪谷榮助	日本橋・濱・二ノ四	日本料理	小賣	東京	東京	100,000	茅場町 80	六三三 第百
魚	十糸川友三	芝・田村・一ノ三	割烹料理・辨當仕出し	小賣	東京	東京	1,500,000	銀座 57	五〇二
みま	石井勝一郎	浅草・千束・二ノ三五	料理店	小賣	東京	東京	1,500,000	根岸 80	一六三六
田原	梅田清吉	赤坂・新・三ノ二二	西洋料理	小賣	東京	東京	1,500,000	赤坂 80	四三三
清水	白井あきの	豊島・池袋・二ノ八五五	洋食・支那料理・餅菓子・アイスクリーム・果汁粉	小賣	東京	東京	1,500,000	本田 80	六三六 費夜(浅草)
王子屋	薄井政一	葛飾・本田江・八四五	食肉川魚料理	小賣	東京	馬千葉・群	500,000	大塚 80	二七七 第百(新宿)
株新箱	梅本三郎	豊島・東鴨・七七一	料理割烹	小賣	東京	東京	100,000	江戸川	二天
和志	梅澤専五郎	江戸川・東小松川・三ノ三〇二	料理及壽司	小賣	東京	東京	100,000	日本橋 80	二七三 野村
魚がし	中村泰基	日本橋・通・一ノ九	日本料理	小賣	東京	東京	500,000	銀座 57	〇三三 昭和(芝)
合資 出井本店	出井豊三郎	京橋・銀座・西六ノ二	會席料理	小賣	東京	東京	500,000	銀座 57	〇三三 昭和(芝)
株式 エーワン	石井修	京橋・銀座・西八ノ四	西洋料理	製造小賣	東京	東京	500,000	銀座 57	一五七 第百(日比谷)

カニ	茶屋	海老原 由二郎	本所・向島詰地・一八二	日本料理	小賣	東京	東京	1,200,000	豊田 70	五〇六 第一(深川)
上海	亭	出山ノシ子	浅草・雷門・二ノ三三	支那料理	小賣	東京	東京	1,200,000	浅草 84	二六三
世界	本店	奥平英夫	下谷・三橋・八	牛鳥料理店	小賣	東京	東京	1,200,000	下谷 83	〇三三 第百(下谷)
來々	軒	尾崎一郎	浅草・新如・三	支那料理	小賣	東京	東京	100,000	浅草 84	三六〇 住友(浅草)
松本	樓	小坂梅吉	京橋・銀座・六ノ二	割烹料理	小賣	東京	東京	500,000	銀座 57	〇七 第一・安田
ひさこ	家	大島鶴輝	京橋・築地・一ノ二六	料理屋	小賣	東京	東京	500,000	築地 89	三六〇 三麥(京橋)
釜	長	小橋喜代子	城東・大島・一ノ一六三	料理割烹	小賣	東京	東京	500,000	本所 73	三六〇 費夜(本所)
合資 珍々	亭	大島政吉	四谷・新宿・三ノ二八	支那料理	小賣	東京	東京	500,000	四谷 89	三六〇 費夜(本所)
喜	仙	大川善吉	京橋・銀座・西六ノ五	日本料理	小賣	東京	東京	1,500,000	銀座 57	三六〇 費夜(本所)
源	來軒	岡野 蝶	芝・琴平・二	中華料理	小賣	東京	東京	100,000	芝 83	四七六 費夜
ヤマニ	バー	食堂	本所・業平橋・三ノ三	酒類及和洋支那料理	飲食店	東京	東京	100,000	浅草 84	二七三 費夜(浅草)
合資 岡田料理店	吉野榮子	浅草・雷門・二ノ八	日本料理	料理店	東京	東京	100,000	浅草 84	二七三 費夜(浅草)	

珍々亭	大島重吉	淀橋・角筈一ノ八一〇	支那料理	小賣	東京	一五五	住友・安田
株式太田屋	岡本惣七	芝・新橋・二ノ二	牛鳥割烹料理	小賣	東京	五〇〇〇	住友(新橋)
レインボー・グランド	岡村得	麹町・内幸・二ノ一	料理 喫茶	小賣	東京	五〇〇	住友
三河家	加藤初太郎	赤坂・田・五ノ四	料理	小賣	東京	二五〇	住友
株式花月食堂	岡本正次郎	麹町・丸ノ内・二ノ二	日本料理 西洋料理	飲食店	東京	一七五〇〇	住友(本郷)
東陽	加藤與能	浅草・千束・二ノ八〇	牛鳥及鮮魚料理	料理店	東京	二五〇	安田(千束)
合資花月樓	平岡權八郎	京橋・築地・四ノ一〇	日本料理	料理店	東京	五〇〇	三井(丸ノ内)
壽々喜家	川北千代	蒲田・羽田穴守・八二四	料理店・旅館		東京	二五〇	三井
つかさ料理店	金子信雄	芝・田・八ノ一	日本料理 割烹 飲食店	飲食店	東京	一〇〇	安田(三田)
志満金	加藤きぬ	牛込・神樂坂・二ノ一	割烹・蒲燒	飲食店	東京	一〇〇	晝夜(品川)
玉泉閣	金子富美子	品川・東品川・三ノ一	料理店		東京	二五〇	晝夜(品川)
割烹一國家料理店	金子とさ	下谷・龍泉寺・二一七	料理店		東京	二五〇	晝夜(品川)
株式新世界	梶山重藏	下谷・三輪・八九	料理業	飲食店	東京	五〇〇	晝夜(品川)

合資雅叙園	細川力藏	芝・芝浦・一ノ四七	日支料理		東京	五〇〇〇〇	三田
割烹池萬	精谷忠松	目黒・上目黒・二ノ一 九五九	料理業		東京	二二〇	第百(惠比壽)
合資金田水月	金田權之助	浅草・雷門・二ノ六一	鳥料理・日本料理	飲食店	東京	一五〇〇〇	第百(浅草)
合資釜めし食堂	河端アキ	浅草・北仲・一ノ五	日本料理	飲食店	東京	八〇〇	第百(浅草)
有限銀五多幸	太田定四郎	京橋・銀座・五ノ二	日本料理	飲食店	東京	一九〇〇〇	銀座
合名菊乃家	根岸覺太郎	日本橋・久松・三五	料理		東京	五〇〇〇〇	浪花
株式銀星	清澤 洵	麹町・丸ノ内・二ノ二	洋食		東京	一〇〇〇〇〇	丸ノ内
新喜樂	木村さく	京橋・築地・四ノ四	料理		東京	一八〇〇	築地
志保原	金須 繁	下谷・櫻木・二	料理業		東京	一八七	根岸
合資萬家	窪寺傳吉	中野・新井・二七一	料理酒類	料理	東京	五〇〇〇〇	中野
合資草洋亭喜可久	遠藤善次郎	日本橋・茅場・一ノ一八	割烹店・日本料理		東京	九三	茅場町
洲崎館	桑原かき	品川・東品川・二ノ九	料理・旅館		東京	一〇〇	高輪
長谷甚	久保田松之助	日本橋・堀留・一ノ七	牛鳥肉料理	料理	東京	二〇八	茅場町

ケテルスレストラン	ケルムトケテル	京橋・銀座・西ノ五ノ五	獨逸料理						
合資 幸	樂	佐藤龜吉	麴町・永田・二ノ二九	日本料理・支那料理・牛肉	料理店	東京			
宇治の里	園	小宮登美次郎	淺草・雷門・二ノ八	日本料理	料理店	東京			
勝利	園	小平とく	淀橋・十二社・三〇五	料理・酒・サイダー	料理店	東京			
宇佐	味	小森喜太郎	赤坂・溜池・三四	日本料理割烹		東京			
陶	樂	小平いり子	淀橋・角筈・一ノ八九	支那料理		東京			
合名 悟空	林	小林清	品川・大井海岸・二四九七	支那料理		東京			
株式 紅葉	館	矢部又吉	芝・芝公園・二〇號地	日本料理					
神谷本店	後藤	藤福市	蒲田・本蒲田・三ノ一	支那料理・蕎麥飲食					
笑福	亭	小池端午	下谷・上野公園・不忍	割烹					
大	金	佐藤金作	本所・東兩國・一ノ五	料理		東京			

合資 さくま	鏡	治作	京橋・木挽・六ノ五	日本料理	料理店	東京			
合資 嵯峨	野	野本源治郎	京橋・木挽・七ノ三ノ四	料理任立	卸小賣	東京			
新	濱	佐々木ヒテ	深川・富岡・一ノ二九	料理店		東京			
合名 澤田	屋	田中福次郎	大森・大森・一ノ二〇	二料理		東京			
や	つ	柳原精一	淺草・北田原・七	蒲燒・日本料理	製造小賣	東京			
後	園	佐藤春代	足立・千住仲町・三〇	魚類・鳥肉・野菜割烹	料理	東京			
合資 月見臺	峨野	野本源治郎	芝・愛宕・一ノ三四	料理店		東京			
松	分	佐藤光三郎	大森・入新井・一ノ七	日本料理	料理	東京			
竹	泉	篠本一郎	澁谷・圓山・八七	和食	料理	東京			
合資 濱	作	鹽見安三	京橋・銀座・八ノ四ノ二	日本料理		東京			
株式 壽	樂	八木ヨシ	下谷・上野櫻木・一ノ二	日本料理	料理	東京			
實	家	新實龜之助	淺草・淺草橋・三ノ三	日本料理	料理	東京			
株式 春代	山寮	竹中平藏	麻布・飯倉・五ノ四	日本料理・フ	料理	東京			

末廣本店	柴田定吉	日本橋・通・三ノ三	鳥鮮魚割烹	料理	東京	近畿關西 九州臺灣 北海道・北	一、七百日本橋(24) 二、四百興業・三、菱田・スエヌ	
菊水	柴田キヨ	城東・龜戸・五ノ一九	酒類魚類青物料理	料理	東京	東京	二、二百墨田(74) 六、三〇第百	
かど世界	須賀仙吉	下谷・廣小路・二〇	牛鳥割烹・日料理	料理	東京	東京	三、五下谷(83) 二、六第百(下谷)	
株式末よし	鈴木鐵太郎	牛込・神樂・二ノ一三	日本料理・宴會集會・式場	製造販賣	東京	東京	一〇〇、〇〇〇牛込(84)自八二至八三第一・第百	
末げん	丸源一郎	芝・新橋・二ノ二四	割烹鳥料理	料理	東京	東京	一、五〇銀座(57) 西、四住友	
松喜家	鈴木藤吉郎	四谷・傳馬・二ノ五	牛鳥料理割烹料理	料理	東京	東京	一、九〇四谷(85) 三、五菱田・不動・三、菱田第百	
同花	須賀ハナ	下谷・北大門・七	料理店業	料理	東京	東京	七、五下谷(83) 〇、三三第百(神田)	
花月食堂	鈴木吉次	淺草・新畑・七	和洋食堂	料理	東京	東京	一、二〇淺草(84) 五、五	
濱乃家	須藤はま	下谷・芳・二ノ一	關西割烹	料理	東京	東京	三、八下谷(83) 〇、八七安田・住友・二〇、六第百	
桔梗	菅沼操	芝・新橋・三ノ二二	料理	料理	東京	東京	一、三芝(49) 一、〇七住友	
料北京盛京	藤原呂市	京橋・京橋・二ノ二	料理酒類	料理	東京	東京	一、七京橋(56) 六、九三和(京橋)	
株式精養軒	福島茂富	麹町・内幸・二ノ二	ホテル料理	料理	東京	東京	一〇、五〇〇銀座(57) 三、七九三和	東京支店 三、五九九 靜岡外只所
カラス亭	關泰惠	芝・新橋・二ノ二八	西洋料理	料理	東京	東京	三、五銀座(57) 二、六二安田	

富士見軒	高津眞三	麻布・新廣尾・三ノ九二	料理店業	料理	東京	東京	一、三三三田(45) 四、五晝夜	
合資大松閣	小塚武雄	麹町・富士見・二ノ一四	日本西洋料理	料理	東京	東京	二、六〇〇九段(73)自四四一 至四四四第百	
合資寶家長崎料理店	松田等	京橋・築地・三ノ六	料理	料理	東京	東京	五、〇〇築地(55)自三三三 至三三七安田(京橋)	
高砂料理店	富澤美津	下谷・中根岸・六九	料理	料理	東京	東京	一、八三根岸(87) 三、六〇昭和(下谷) 〇、〇〇第一(三ノ輪) 〇、〇〇第三(根岸)	
合資寶亭本店	井上安次郎	麹町・平河・一ノ二	西洋料理	料理	東京	東京	二、五〇〇九段(83) 〇、九〇第一(麹町) 〇、九〇第二(神樂坂)	
田原屋	高須宇平	牛込・肴・三五	西洋料理	料理	東京	東京	一、四牛込(84) 三、四第百(神樂坂)	
合資寶	宮下しる	淀橋・角筈・一ノ一	日本料理	料理	東京	東京	六、〇〇四谷(85) 二、二安田(新宿) 五、九九安田(新橋)	
楠幸福	福雄	京橋・築地・四ノ一四	料理	料理	東京	東京	一、四築地(55) 一、八五三菱(京橋)	
辰巳屋	巽清作	京橋・月島・西仲四ノ三	和洋料理	料理	東京	東京	一、三京橋(56) 六、五五	
京亭	武田しん	京橋・本挽・三ノ一三	關西料理	料理	東京	東京	一、七京橋(56) 六、五五安田(築地)	
株式竹葉亭	別府哲二郎	京橋・本挽・八ノ一	料理	料理	東京	東京	一、五〇〇銀座(57) 三、五三井	
米久神田支店	竹中サズ	神田・神保・一ノ一九	牛鳥料理	料理	東京	東京	一、三神田(25) 三、三第百	
ひら井支店	田部井政吉	本所・石原・四ノ三	豚・牛鳥・力食堂	料理	東京	東京	一、〇墨田(74) 一、四安田	

からす亭	いづ家	富士屋レストラン	江さわ	株式東洋軒	東流閣	株式常盤家	株式善隣俱樂部陶々亭	徳山食堂	梅村	合資月見臺嵯峨野	合資隅田別館	さんとも
中島一三	中川ユキ	中島忠吉	長澤寅之助	笠原富勲	東海林三郎	酒井相之助	荳野長和	高間 逸	土山はま	野本源治郎	田井武雄	高橋貞助
赤坂・田・五ノ一六	品川・五反田・三ノ三〇	大森・新井宿・一ノ二三 六九	城東・麴戸・六ノ一四	麹町・有樂・一ノ一〇	牛込・鶴巻・七〇	麹町・丸ノ内・三ノ八	麹町・有樂・一ノ二	荒川・南千住・八ノ七〇	澁谷・大和田・七二	芝・愛宕・一ノ三四	浅草・橋場・二ノ二	浅草・雷門・二ノ一七
西洋料理	和洋酒・蒲燒 日本料理	西洋料理	和洋料理	西洋料理	支那料理	日本料理	支那料理	日本食・支那 食・洋食	料理業	割烹	日本料理	活魚ぶぐ
製造	料理店	飲食店	食堂	料理業	小賣			飲食店		製造小賣	料理	料理
東京	東京	東京	東京	東京・靜岡・津	東京	東京	東京	東京			東京	下關
東京	東京	東京	東京	東京・靜岡・津	東京	東京	東京	東京			東京	下關
二〇〇赤坂(48)	一六六大崎(48)	一五二大森(48)	二二二城東(48)	四〇〇〇銀座(57)	一〇〇〇〇銀座(57)	六〇〇〇丸ノ内(57)	一〇〇〇〇銀座(57)	二〇〇〇〇銀座(57)	一五五澁谷(48)	一七〇〇〇芝(48)	一五〇〇〇浅草(48)	二七〇〇〇浅草(48)
二五八晝夜	〇三六名第一(大崎)	二四六第百(大森)	〇〇九第百・晝夜	自五五至一三 同(三五)百五	自五五至一三 同(三五)百五	五九三井(丸ノ内) 云云住友(丸ノ内) 云云住友(丸ノ内)	〇六表 〇六表 〇六表	三五昭和(道玄坂)	二六第一(銀座)	二六第一(銀座)	〇〇〇第百	五二六晝夜
東京	東京	東京	東京	東京	東京	東京	東京	東京	東京	東京	東京	東京

星岡茶寮	見晴	合資なだ萬	日本食堂株式會社	合資日本閣	錦織カッ	佐竹ぎん鍋	海老家	扇屋	水茶屋	うえ	合資晚翠軒	橋本善興
中村竹四郎	半尾はな	楠本 照	菊地信次	鈴木松之	赤坂・氷川・三四	野口壽一	濱田正裕	早船彦三	長谷川きみ	萩原丞助	井上恒一	日本橋・濱・二ノ一
麹町・永田・二ノ五七	王子・王子本・一ノ一 三一	京橋・木挽・六ノ六	京橋・横・一ノ一二	中野・小瀧・一	赤坂・氷川・三四	浅草・小島・二ノ三三	蒲田・東蒲田・四ノ九	王子・王子・四五	京橋・銀座・六ノ四	牛込・神樂・三ノ一	芝・琴平・一ノ一	日本橋・濱・二ノ一
料理業	料理業	料理	列車食堂	日本料理店	料理屋	料理	料理店	和洋料理	料理店	日本料理業	北京料理・支那 雜貨・喫茶	スキヤキ
料理業	料理業	料理屋	小賣		料理	料理	料理	料理	料理	料理	料理販賣	料理
東京	東京	東京	東京	東京	東京	東京	東京	東京	東京	東京	東京	東京
東京	東京	東京	東京	東京	東京	東京	東京	東京	東京	東京	東京	東京
六六銀座(57)	一五王子	一〇〇〇銀座(57)	一〇〇〇銀座(57)	一〇〇〇銀座(57)	一〇〇赤坂(48)	一〇〇浅草(48)	二五蒲田	二五王子	二五銀座(57)	三〇〇牛込(48)	一〇〇〇芝(48)	二二三茅場町(48)
自五五至一三 同(三五)百五	二六	〇六表 七六住友	〇六表 七六住友	自四一八 中野	三〇第一	二〇三第百(上野)	二五三三菱(蒲田)	〇〇三安田(王子) 二五三第百(王子)	三三三和(吳服橋) 四〇七住友(日比谷)	二四九第百(神樂坂) 六七七第百(神樂坂)	自一〇〇第百・第一 晝夜・三菱・ 安田其他	
東京	東京	東京	東京	東京	東京	東京	東京	東京	東京	東京	東京	東京

割烹三樂莊	森本富裕	本郷・湯島梅園・一	日本料理	製造小賣	東京	東京	一五〇〇下谷(43)	〇〇七六昭和	〇〇九六昭和
今文	紀	神田・小川・二ノ三	牛島肉つき焼 日本料理	料理店	東京	東京	三四神田(25)	〇〇九六昭和	〇〇九六昭和
水光亭	ゆき	世田谷・玉川・一八二	日本料理	製造小賣	東京	東京	三〇玉川	八三昭和三菱	三〇昭和三菱
學士會館精養軒	森田純次	神田・錦・三ノ二八	西洋料理		東京	東京	三三神田(25)	二六三三昭和三菱	二六三三昭和三菱
株式中華第一樓	山下義男	神田・神保・一ノ三一	中華料理	小賣	東京	東京	三三神田(25)	二六三三昭和三菱	二六三三昭和三菱
ほてい家	山下藤三郎	淀橋・十二社・二八八	日本料理・洋食	料理仕出	東京	東京	二五淀橋(37)	一〇九昭和三菱	一〇九昭和三菱
山茶寮	山田みよ	京橋・銀座・四ノ一	關西割烹	小賣	東京	東京	一三京橋(56)	六五三昭和三菱	六五三昭和三菱
香蘭亭本店	安見兼治	日本橋・吳服橋・三ノ三	支那料理	製造販賣	東京	東京	一五日本橋(24)	二五五昭和三菱	二五五昭和三菱
喜内右家	山崎巳一	板橋・板橋・五ノ九四〇	料理	館	東京	東京	一五板橋(59)	一五昭和三菱	一五昭和三菱
株式綠風莊	柳原ふじ	芝・高輪南・二八	支那料理		東京	東京	一〇〇高輪(44)	六三昭和三菱	六三昭和三菱
合資築地錦水	山本きん	京橋・築地・四二	日本料理		東京	東京	三〇〇築地(55)	三五昭和三菱	三五昭和三菱
合資やなぎ	竹島まつ	品川・大井海岸・二四	料理業		東京	東京	一五〇大森(48)	七五昭和三菱	七五昭和三菱
山さ喜	荒川・日暮里・三ノ九	品川・大井海岸・二四	料理業		東京	東京	一〇〇根岸(47)	三七昭和三菱	三七昭和三菱

支店
麹町丸の内二

合資柳光亭	古立千吉	淺草・柳橋・一ノ二	日本料理		東京	東京	一五〇〇淺草(44)	五〇昭和三菱	五〇昭和三菱
千鳥	岩瀬静俊	牛込・上宮比・五	水たき鳥	料理	東京	東京	一三牛込(34)	一四六昭和三菱	一四六昭和三菱
水戸幸吉	吉田富子	赤坂・中ノ三	料理業	料理	東京	東京	一〇〇赤坂(48)	昭和三菱	昭和三菱
龍王亭	楊家達	澁谷・大和田・一	支那料理	小賣	東京	東京	一〇〇澁谷(48)	昭和三菱	昭和三菱
王子紅葉館	吉田英男	王子・岸・一ノ一四	日本料理	料理	東京	東京	一〇〇王子	二〇昭和三菱	二〇昭和三菱
吉喜	吉澤喜助	京橋・銀座・八ノ四	料理	料理	東京	東京	三〇銀座(56)	三五昭和三菱	三五昭和三菱
宮川本店	渡邊助之	京橋・築地・一ノ二	料理	飲食店	東京	東京	四〇築地(55)	〇二昭和三菱	〇二昭和三菱
若葉	佐川政之	日本橋・本・四ノ八	和洋料理	料理	東京	東京	一五〇茅場町(65)	三七昭和三菱	三七昭和三菱

旅館・料理・飲食・席貸業(4)其ノ他ノ飲食業

商號	營業者名	代表者名	營業所	營業品目	營業種別	取引地方	又ハ營業收益額	電話	取引銀行	振替電略	備考
雷門三好野	秋山松藏	淺子平太郎	芝・海岸通・二ノ一七三	餅菓子・しるこ・喫茶	製造	東京	一次淺草(44)	四〇番(第百)淺草			
日出之家	天野萬吉	澁谷・圓山・六三	物料理仕出・食物料理業			東京	二〇五澁谷(46)	三三七昭和			
萬安	鈴木春大	京橋・銀座・二ノ四	喫茶・果物			東京	一〇〇〇京橋(56)	九二二安田			
合資アンヂエラ	青木五郎	本郷・本郷・一ノ二ノ一	和洋支料理	食堂		東京	一四〇小石川(55)	五二			
本郷パー食堂	赤沼經祐	下谷・池之端仲・一六番	小料理・天ぷら	飲食物		東京	一〇〇下谷(53)	三三六麻布			
麻布永坂更科分店	赤羽子之吉	京橋・京橋・一ノ六ノ五	小料理・天ぷら			東京	一〇四	三和			
ヒゲの天平	荒牧ナミ	日本橋・通・一ノ四ノ四	特殊飲食店			東京	一〇六日本橋(54)	四六二第一(吳服橋)			
郁福	荒井運平	芝・新橋・一ノ八	普通飲食店			東京	一〇〇	第一(銀座)			
テ	荒井運平	芝・新橋・一ノ八	普通飲食店			東京	一〇〇	第一(銀座)			
ヤ	麻生ちよ	深川・富岡・一ノ一八	料理			東京	一三三深川(50)	四二			

旅館・料理・飲食・席貸業(4) 其ノ他ノ飲食店

一三八九



シヨアー硬度指示 STANDARD
ロックウエル硬度指示 N-R-W

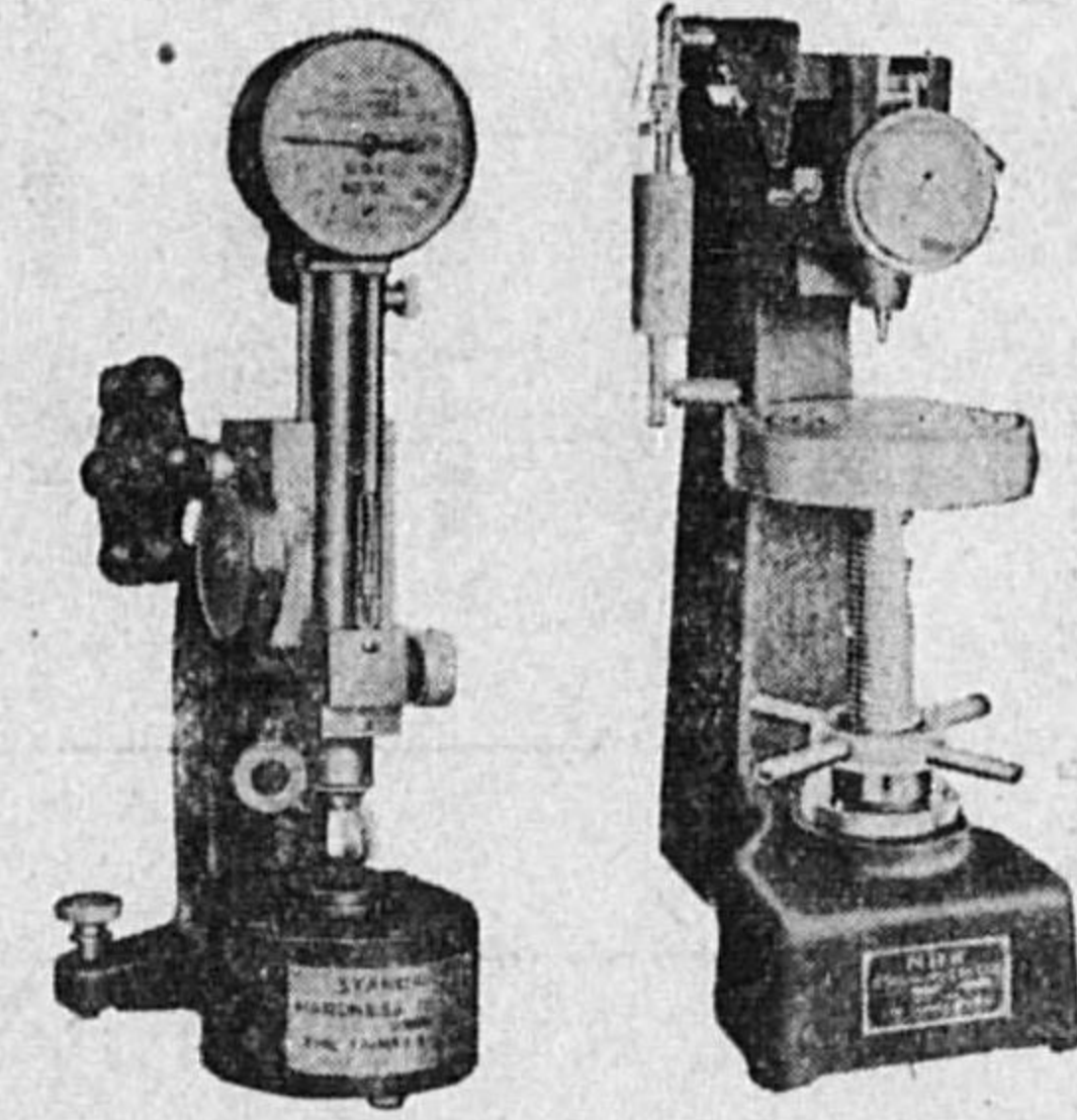

ブリネル硬度指示 T-O-P

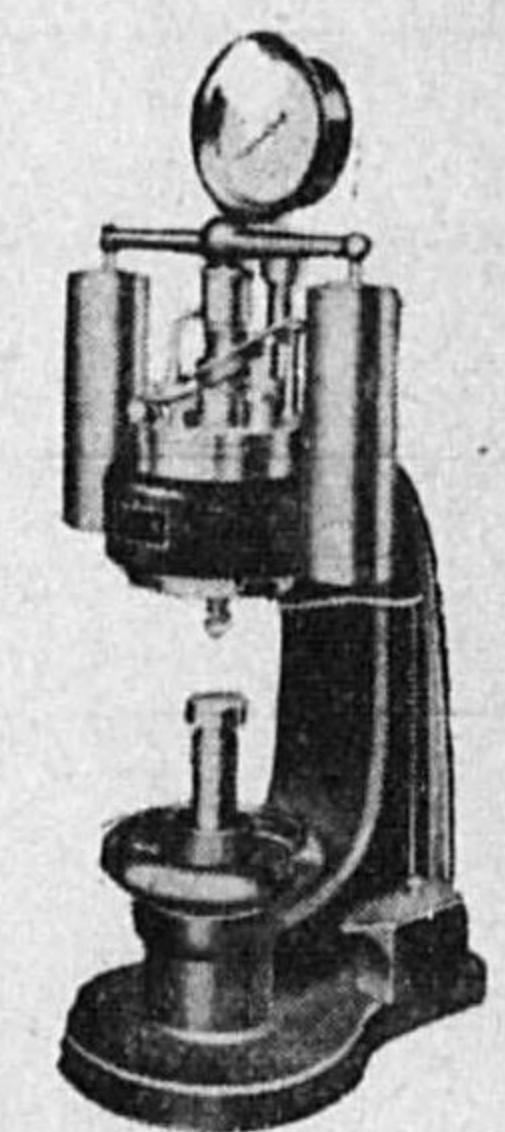

合資社 泰明商會

東京市京橋區銀座二丁目三番地 電話京橋(代表)4155番
 大阪市西區北堀江御池通一ノ三 電話新町 4158番
 京城府黄金町一丁目一一八 電話本局 4508番
 新京興安大路三二五 電話本局 3301番
 電話本局 2783番

春木屋	今村市二	杉並・荻窪・四ノ五〇	飲食店蕎麥商小賣	小賣	東京	東京	110 荻窪	300 九	
愛信堂	伊藤良治	下谷・長者・二〇八	喫茶・甘物製造卸	製造卸	東京	東京	38 下谷	60 安田(下谷)	
カビ	五十嵐孝太郎	澁谷・上通・三ノ四二	飲食店	小賣	東京	東京	110 澁谷	110 澁谷(京橋)	
金田屋食堂デパート	入江市郎	王子・赤羽・一ノ四〇六	飲食料理	小賣	東京	東京	110 赤羽	110 赤羽(赤羽)	
とんかつ喜太八	磯部公一	芝・新橋・一ノ二	飲食業(豚料理)	小賣	東京	東京	110 銀座	110 日本橋	
司安	上野五い	日本橋・室・一ノ二	鮎商	小賣	東京	東京	110 四谷	110 浅草	
ジャズ之都	海野かなる	四谷・新宿・二ノ五八	物品販賣業	小賣	東京	東京	110 浅草	110 浅草	
魚がし料理合資會社	佐藤政三	浅草・雷門・二ノ三五	飲食物	小賣	東京	東京	110 浅草	110 浅草	
ビーコンコーヒー商會	ウキルヘルミナ エムエンリ	京橋・銀座・五ノ四	コーヒー	小賣	東京	東京	110 浅草	110 浅草	
丹波屋	岩城卓	麹町・麹町・三ノ二ノ四	製蒲燒	小賣	東京	東京	110 浅草	110 浅草	
江ざわ	江澤徳治	浅草・公園地第六區二 號二十番	工場寄宿舎等 ニ對スル營養 食調理供給	請負卸	東京	東京	110 浅草	110 浅草	
榮養食株式會社	關法之	深川・牡丹・一ノ三	工場寄宿舎等 ニ對スル營養 食調理供給	請負卸	東京	東京	110 浅草	110 浅草	

高級サロン銀座會館	池口榮太郎	京橋・銀座・二ノ三ノ三	喫茶	高級サロ	東京	東京	110 銀座	110 銀座	
光學食堂	岡傳三	品川・大井・三五〇六	工場販賣	製造	東京	東京	110 大森	110 大森	
満る久商店	岡本健次郎	日本橋・綱敷・二ノ七	食事務	請負	東京	東京	110 茅場町	110 茅場町	
成田屋	大寄ぶん	城東・龜戸・一ノ二七	飲食店と果實	小賣	東京	東京	110 墨田	110 墨田	
米久	大島林三郎	下谷・五條・二	牛肉料理	小賣	東京	東京	110 下谷	110 下谷	
合名大塚大増會社	大谷靜雄	豊島・西巢鴨・二ノ二 〇一九	御料理・壽司 仕出し	小賣	東京	東京	110 大塚	110 大塚	
ニユータイガー	大住米太郎	京橋・銀座・三ノ二	和洋酒・喫茶 和洋料理	小賣	東京	東京	110 京橋	110 京橋	
三州	大須賀種三郎	赤坂・新・二ノ九	料理仕出	小賣	東京	東京	110 赤坂	110 赤坂	
株式會社オリソビツクレ トランド	深川喜一	京橋・銀座・二ノ一	料理店・菓子 食料品	製造	東京	東京	110 京橋	110 京橋	
織田商店	織田勇次郎	芝・新橋・二ノ三六	食堂	小賣	東京	東京	110 銀座	110 銀座	
尾上次六	尾上次六	京橋・銀座・三ノ三	食堂	小賣	東京	東京	110 京橋	110 京橋	
松竹梅之酒藏	奥山櫻治	芝・新橋・一ノ一四	酒及料理	普通飲食 店	東京	東京	110 銀座	110 銀座	
はつ	小山喜三郎	京橋・横・三ノ五	鳥魚肉・酒類	普通飲食 店	東京	東京	110 京橋	110 京橋	

京ばし河合	小田堅介	京橋・京橋・三ノ三	牛肉	小賣	東京	東京中央卸賣市場	三三三京橋(58)	三四九第一(杉並)
松榮鮭本店	岡田登代吉	下谷・上野廣小路・二一	鮭	小賣	東京	東京千葉	三〇二下谷(59)	一九六(第百)(上野支店)
尾花	尾花なつ	荒川・南千住・六ノ一三	鰻蒲燒業	製造	東京	五三三日本畫夜	一〇〇淺草(64)	三三三日本畫夜
有職鮭	小原義太郎	赤坂・溜池・二	大飯鮭	製造	東京	一八〇赤坂(64)	三三三三三三(三三三三三三)	三三三三三三(三三三三三三)
桃乳舎	川上源一郎	日本橋・小網・二ノ四	牛肉喫茶食堂	小賣	東京	一〇五茅場町(68)	七三三安田(銀座)	一〇〇京橋(58)
とん京	香川やすの	京橋・寶・三ノ六	おでん小料理	小賣	東京	二天四武州(京橋)	一〇〇〇〇茅場町(68)	三三三三三三(三三三三三三)
名合花	本多彦藏	日本橋・濱・一ノ二	天賦羅	飲食店	東京	三三三三三三(三三三三三三)	三三三三三三(三三三三三三)	三三三三三三(三三三三三三)
鳥安兩國店	金澤とも	日本橋・兩國・二二	あひ鴨・すき	飲食店	東京	三三三三三三(三三三三三三)	三三三三三三(三三三三三三)	三三三三三三(三三三三三三)
ちえりづ	金川美和	淀橋・角筈・一ノ七九八	食事ト喫茶	飲食店	東京	三三三三三三(三三三三三三)	三三三三三三(三三三三三三)	三三三三三三(三三三三三三)
上野エビスビヤホール	梶田源三	下谷・上野北大門・一四	飲食業・ビール	製造	東京	三三三三三三(三三三三三三)	三三三三三三(三三三三三三)	三三三三三三(三三三三三三)
江戸銀	鎌田銀次郎	芝・新橋・二ノ六	一品料理	製造	東京	三三三三三三(三三三三三三)	三三三三三三(三三三三三三)	三三三三三三(三三三三三三)
鎌田菱治	鎌田菱治	澁谷・上通・三ノ一五	しるこ・ぞう	製造	東京	三三三三三三(三三三三三三)	三三三三三三(三三三三三三)	三三三三三三(三三三三三三)
吉野壽司	神林繁太郎	丸の内・丸ノ内・二ノ二	壽司	製造	東京	三三三三三三(三三三三三三)	三三三三三三(三三三三三三)	三三三三三三(三三三三三三)

三笠食堂	笠原孫藏	豊島・西巢鴨・二ノ二	和洋・支・料理大衆食堂	製造	東京	三三三三三三(三三三三三三)	三三三三三三(三三三三三三)	三三三三三三(三三三三三三)
須田町食堂	加藤清二郎	神田・淡路・二ノ九ノ二	飲食店業	製造	東京	三三三三三三(三三三三三三)	三三三三三三(三三三三三三)	三三三三三三(三三三三三三)
鮭常本店	加藤留藏	京橋・銀座・西三ノ一	壽司	製造	東京	三三三三三三(三三三三三三)	三三三三三三(三三三三三三)	三三三三三三(三三三三三三)
合資銀座食堂	奥キヨ	京橋・銀座・六ノ二	日本料理・食小賣	製造	東京	三三三三三三(三三三三三三)	三三三三三三(三三三三三三)	三三三三三三(三三三三三三)
きん時	木下喜平	本郷・湯島天神・三ノ二八	鳥魚野菜印	料理仕出	東京	三三三三三三(三三三三三三)	三三三三三三(三三三三三三)	三三三三三三(三三三三三三)
寶來鮭仕入部	木賀澤明次郎	澁谷・榮通・一ノ三五	鮭	製造	東京	三三三三三三(三三三三三三)	三三三三三三(三三三三三三)	三三三三三三(三三三三三三)
胡萩堂	栗田芳次郎	芝・新橋・一ノ三	菓子及ビ飲食	製造	東京	三三三三三三(三三三三三三)	三三三三三三(三三三三三三)	三三三三三三(三三三三三三)
壽司榮	倉田華太郎	京橋・銀座・西五ノ一	すし販賣・専門店	製造	東京	三三三三三三(三三三三三三)	三三三三三三(三三三三三三)	三三三三三三(三三三三三三)
天民	黒川民之助	下谷・上野・一ノ二二	天賦羅	製造	東京	三三三三三三(三三三三三三)	三三三三三三(三三三三三三)	三三三三三三(三三三三三三)
駒形どせう	渡邊繁三	淺草・駒形・二ノ一ノ一	鮎・鯉・鮎	製造	東京	三三三三三三(三三三三三三)	三三三三三三(三三三三三三)	三三三三三三(三三三三三三)
さろん清姫	小菅安吉	品川・五反田・一ノ二七五	特殊飲食店	製造	東京	三三三三三三(三三三三三三)	三三三三三三(三三三三三三)	三三三三三三(三三三三三三)
コウトン	河野靜	京橋・銀座・西七ノ一	特殊飲食店・洋酒・ビール	製造	東京	三三三三三三(三三三三三三)	三三三三三三(三三三三三三)	三三三三三三(三三三三三三)

ヤマナカヤ果實店	木村政吉	麻布・新網・五	果實・喫茶・洋食	赤坂・芝	東京	100 赤坂(44)	三九 安田(麻布)	東京 二五三三
岩家	小林ヨシ	品川・南品川・五ノ三	鰻蒲焼業	東京	東京	100 高輪(44)	三六 日本晝夜(品川)	
はつね	小林銀藏	深川・富岡・一ノ一七	鳥料理	東京	東京	100 深川(44)	三七 第一・三和(品川)	
都	小林	日本橋・人形・二ノ一〇ノ三		小賣	東京	100 芝罘町(44)	三七 第一・三和	
處女	小林	芝・新橋・二ノ一六	飲食店	小賣	東京	100 芝罘町(44)	三七 第一・三和	
松喜	小林あさ	豊島・池袋・一ノ八三	牛鳥刺蒸	東京	東京	100 芝罘町(44)	三七 第一・三和	
地久	小林熊太郎	四谷・龜・二ノ二二	蕎麥	東京	東京	100 芝罘町(44)	三七 第一・三和	
モナ	幸田文輔	芝・三田・一ノ一二	西洋料理・喫茶	製造小賣	東京	100 芝罘町(44)	三七 第一・三和	
酒部	酒部千吉	城東・大島・二ノ八三四	壽司とんかつ店ビヤホール	飲食店	東京各地	100 芝罘町(44)	三七 第一・三和	
壽司	幸柳木いし	日本橋・茅場・一ノ一八	一八寸し屋	飲食店	東京	100 芝罘町(44)	三七 第一・三和	
株式三	前道平	四谷・新宿・三ノ五	飲食料品	販賣食堂	東京各地	100 芝罘町(44)	三七 第一・三和	
澤本	澤本かつ	京橋・明石・三一	病院(患者)	請負	東京	100 芝罘町(44)	三七 第一・三和	
長洲	澤本ナカ	本郷・湯島天神・三ノ三〇	料理仕出し	物品販賣	東京	100 芝罘町(44)	三七 第一・三和	

松月	佐竹フジ	淀橋・十二社・三一五	料理店	普通飲食	名古屋	100 八潮橋(44)	二四八 三菱(新宿)	
なご	齋藤愛子	京橋・銀座西・六ノ四	鳥すき	普通飲食	東京	100 銀座(44)	二五〇 日本晝夜(本店)	
三ッ	齋藤つね	城東・龜月・六ノ三六	和洋料理	特殊飲食	東京	100 城東(44)	二五二 日本晝夜(龜月)	
人形の家	斎木長一	蒲田・女塚・四ノ六	喫茶・カフェ	製造販賣	東京	100 蒲田(44)	二五三 昭和(向島)	
ハト	三部平三郎	向島・寺島・五ノ三一	各種食堂	製造販賣	東京	100 向島(44)	二五四 昭和(向島)	
オデオン	須賀きよ	京橋・銀座西・七ノ五	子喫茶店	製造販賣	東京	100 銀座(44)	二五五 安田貯蓄(銀座)	
相模屋	笹井定吉	品川・五反田・二ノ三四	鮮魚	小賣	東京	100 品川(44)	二五六 三和(品川)	
笹倉	笹倉孝二	向島・吾妻東・二ノ四五	納豆	製造	北海道	100 向島(44)	二五七 昭和三和(品川)	
合名	山中春之助	日本橋・通・二ノ二	飲食店	製造	東京	100 日本橋(44)	二五八 三和(品川)	
櫻	眞田賢海	浅草・雷門・二ノ二〇	天ぷら料理	飲食店	東京	100 浅草(44)	二五九 昭和三和(品川)	
ぼた	櫻井謙吾	神田・須田・一ノ一五	鳥料理	小賣	東京	100 神田(44)	二六〇 昭和三和(品川)	
三好野	鹽澤繁藏	豊島・巢鴨・七ノ一七	喫茶食堂	小賣	東京	100 大塚(44)	二六一 昭和三和(品川)	
合資	高木三九郎	澁谷・神宮通・一ノ一	飲食店	小賣	東京	100 澁谷(44)	二六二 昭和三和(品川)	

株式 聚	株式 壽司	合名會社 大處女林	新興亞東 東京新興 株式會社	島田家	わか な	白木 屋	株式 莊	六和 屋	下總 屋本店	泰華樓 三好野	菊家	尾張 屋商店
加藤清二郎	鹿島登美	白井信正	森下松太郎	島田藤藏	新海キノ	白木こ	北村日瀧	關口優一	關口龍	瀨野元良	田中政義	田中清
神田・淡路・二ノ九ノ二	淺草・新畑・二	淀橋・角筈・二ノ一	日本橋・人形・二ノ八	京橋・銀座・二ノ二ノ五	芝・新橋・二ノ一二	本所・石原・三ノ九	麹町・丸ノ内・二ノ一	芝・高輪南・六四	淺草・雷門・二ノ一九	淀橋・角筈・一ノ八二〇	京橋・木挽・八ノ一九	淺草・北仲・六
食堂ノ經營	壽司・天ぷら小賣	飲食業特殊大	喫茶・食料品	麵	珈琲食事	小賣	理容衛業及飲	食堂・喫茶	汁粉生菓子	料理店業食堂	食料品百穀及	天井親子并壽
東京	東京	東京	東京	東京	東京	東京	東京	東京	東京	東京	東京	東京
全國	東京	東京	東京	東京	東京	東京	東京	東京	東京	東京	東京	東京
1000(000)	1000(000)	6000(000)	5000(000)	2000(000)	2000(000)	2000(000)	7000(000)	2000(000)	2000(000)	2000(000)	2000(000)	2000(000)
神田(25)	淺草(44)	四谷(88)	茅場町(66)	京橋(56)	銀座(57)	淺草(54)	丸ノ内(22)	高輪(44)	淺草(84)	銀座(57)	銀座(57)	淺草(84)
自三九一(新宿)	至三九九	六九九一	支店)	支店)	支店)	支店)	支店)	支店)	支店)	支店)	支店)	支店)
安田(神田)	安田	安田	三菱(人形町)	日本畫夜	日本畫夜	住友	日本畫夜	三和	安田(新宿)	安田(銀座)	安田(銀座)	安田(銀座)

株式 竹葉	龜 清	日動 グッ	辨松 本店	飲食店 出雲軒	好々 亭	水戸 屋	大壽司 食堂	銀扇	白十 字	だる ま	米作	龜 樂
別府哲二郎	瀧村榮次	高楠正男	玉井俊輔	高多竹二	高尾博三	高山善次郎	高木安次郎	田中善一	田中善一	田中幹	田村米作	田中清一
京橋・木挽・八ノ一	芝・明舟・一	京橋・銀座西・五ノ一	京橋・木挽・五ノ一	下谷・仲御徒・二ノ一	芝・新橋・二ノ一〇	下谷・上野・廣小路・九	芝・新橋・二ノ三〇	本郷有・一二	赤坂・青山南・六ノ五〇	品川・五反田・一ノ二七	淺草・雷門・二ノ二一	品川・大井海岸・二五〇
料理・日本小賣	料理・日本小賣	飲食店	飲食業	洋食・ミルク	とんかつ・かき料理	甘酒・汁粉	洋菓子・洋酒	洋菓子・洋酒	洋菓子・洋酒	和生菓子	小料理	天ぷら料理業製造小賣
東京	東京	東京	東京	東京	東京	東京	東京	東京	東京	東京	東京	東京
東京	東京	東京	東京	東京	東京	東京	東京	東京	東京	東京	東京	東京
1500(000)	2000(000)	2000(000)	1000(000)	1000(000)	1000(000)	1000(000)	1000(000)	1000(000)	1000(000)	1000(000)	1000(000)	1000(000)
銀座(57)	芝(43)	銀座(57)	銀座(57)	下谷(83)	銀座(57)	下谷(83)	銀座(57)	銀座(57)	銀座(57)	銀座(57)	銀座(57)	銀座(57)
第百(銀座)	第百	日本畫夜	日本畫夜	第一・三和	第一・三和	第一・三和	第一・三和	第一・三和	第一・三和	第一・三和	第一・三和	第一・三和

大日本食堂株式會社	加藤清二郎	神田・淡路・二ノ九ノ二	飲食店營業	製造・販賣	東京	全國	四三〇〇 神田(55)	四三〇〇 安田(神田)
甲子本店	谷津六三郎	淺草・雷門・二ノ一	天鼓羅料理	製造・販賣	東京	東京	一四〇〇 淺草(54)	四三〇〇 安田(神田)
三好野	反保覺常	麻布・新網・二ノ一	飲食店・汁粉餅菓子		東京	東京	一四〇〇 淺草(54)	四三〇〇 安田(神田)
太陽	千葉諒二	京橋・銀座西・五ノ一	喫茶ト洋食		東京	東京	一四〇〇 淺草(54)	四三〇〇 安田(神田)
歌磨	長沼雄	品川・五反田・一ノ二八	和洋酒・和洋食	特殊飲食	東京	東京	一四〇〇 淺草(54)	四三〇〇 安田(神田)
千成	中條留吉	芝・新橋・二ノ一四	天婦羅	加工小賣	東京	東京	一四〇〇 淺草(54)	四三〇〇 安田(神田)
天國	津田豐	京橋・銀座・六ノ一	菓子・西洋料理	製造・販賣	東京	東京	一四〇〇 淺草(54)	四三〇〇 安田(神田)
サンキョウ	塚原爲子	下谷・上野三橋・一	洋食・喫茶		東京	東京	一四〇〇 淺草(54)	四三〇〇 安田(神田)
東京工場	和田三郎	京橋・木挽・二ノ六	和洋酒・料理		東京	東京	一四〇〇 淺草(54)	四三〇〇 安田(神田)
東京新興株式會社	森下松太郎	日本橋・人形・二ノ八	鳥料理		東京	東京	一四〇〇 淺草(54)	四三〇〇 安田(神田)
東京調達株式會社	福島惣次郎	京橋・寶・三ノ一	食事附	請負	東京	東京	一四〇〇 淺草(54)	四三〇〇 安田(神田)

新興モンマルト	中島勇	澁橋・角筈・一ノ八四五	酒・ビール・コビール料理		東京	東京	一四〇〇 淺草(54)	四三〇〇 安田(神田)
第二お多幸	中村てふ	京橋・銀座西・三ノ三	酒・おでん・小料理	特殊飲食	東京	東京	一四〇〇 淺草(54)	四三〇〇 安田(神田)
松竹梅銀座酒藏	中根コウ	京橋・銀座・二ノ二	松竹梅・ビール・日本料理		東京	東京	一四〇〇 淺草(54)	四三〇〇 安田(神田)
淺草壽司清	永井清吉	淺草・北田原・四	壽司		東京	東京	一四〇〇 淺草(54)	四三〇〇 安田(神田)
永坂更科本店	堀井物之助	麻布・永坂・一三	蕎麥		東京	東京	一四〇〇 淺草(54)	四三〇〇 安田(神田)
三平	西田しづ	京橋・銀座・三ノ三	おでん・小料理		東京	東京	一四〇〇 淺草(54)	四三〇〇 安田(神田)
野口食堂	二宮要也	淺草・淺草公園六區二號十五	飲食店業		東京	東京	一四〇〇 淺草(54)	四三〇〇 安田(神田)
日乃出	野田襄三	赤坂・田・二ノ一	大阪壽司・餅類一式	卸・小賣	東京	東京	一四〇〇 淺草(54)	四三〇〇 安田(神田)
サロン桃山有明	野呂テイ	四谷・新橋・三ノ四	カフェー・喫茶		東京	東京	一四〇〇 淺草(54)	四三〇〇 安田(神田)
大黒屋	服部富三郎	芝・田村・一ノ三	天鼓羅	料理販賣	東京	東京	一四〇〇 淺草(54)	四三〇〇 安田(神田)
出雲軒	萩野太七郎	京橋・銀座・二ノ四	喫茶食堂		東京	東京	一四〇〇 淺草(54)	四三〇〇 安田(神田)
伯養軒	大泉勘壽郎	下谷・御徒・三ノ二五	食堂		東京	東京	一四〇〇 淺草(54)	四三〇〇 安田(神田)

天	春原	男芝・新橋・一ノ二八	天鉄羅	小賣	東京	東京	二六銀座(57)	四七八安田
人形町ガーデン	橋本梅代	日本橋・綱殻・三ノ一二	飲食店	小賣	東京	東京	一四夢場町(60)元登	畫夜(綱殻町)
錦	楓	清市	料理仕出し	製造卸	東京	東京	一三夢場町(60)二畫夜	
三好	野	服部貞殿	飲食店	販賣	東京	東京	一六蒲田	三國〇安田(蒲田)
三好	野	長谷川松太郎	生菓子・しるこみつ豆	食堂・販賣	東京	東京	一〇〇四谷(55)	四七老第一(新宿)畫夜(新宿)
南	風	平出高之	飲食物	小賣	東京	東京	一三三大崎(40)	五九三井
辨	松	樋口梅三郎	辨當煮染業	製造・販賣	東京	東京	一六日本橋(24)	三國六三井
い	は	廣瀬巖尾	飲食・酒類料理	酒場・食	東京	東京	二七淺草(34)	七四安田(淺草)
株式富士商行	虎雄	日本橋・本・一ノ五	特殊飲食店		東京	東京	一〇〇〇〇夢場町(60)一野村(堀留)	
株式フルーッパラー千屋	齋藤鶴一	京橋・銀座・八ノ二ノ五	喫茶食堂	製造小賣	東京	東京	一六〇〇〇銀座(55)	三〇野村(東京)
富士	田	藤田邦太郎	饅頭	小賣	東京	東京	一〇〇淺谷(40)	三三七
尾張	屋	古橋京三郎	蒲燒樂	小賣	東京	東京	二五四谷(35)	四三三住友
しのだ壽司	深井良治	芝・新橋・二ノ三〇	稻荷壽司・海草壽司	小賣	東京	東京	二七銀座(57)	二四七安田

小やなぎ本店	藤田	満京橋・京橋・三ノ二ノ五	うなぎ蒲焼料理	小賣	東京	東京	一元京橋(55)	三〇六第一・第百
美濃	屋	堀田榮一	辨當仕立食堂	小賣	東京	東京	一〇〇大崎(40)	〇四二第百
更科蕎麥商	堀井龜雄	神田・錦・三ノ一四	蕎麥うどん	製造	東京	東京	二六九神田(25)	〇三七麻布
藪蕎麥	堀田康一	神田・淡路・二ノ一〇	蕎麥	飲食店	東京	東京	二七神田(25)	〇六七三井・昭和
更科	星野榮吉	芝・二本榎・一四ノ二	蕎麥うどん	製造・販賣	東京	東京	一〇〇高輪(44)	五七麻布
鳥	繁	保立繁之助	酒類鶴・小鴨	小賣	東京	東京	二二三銀座(57)	七四三畫夜(京橋)
合名社	丹	小駒柳作	おでん蜜豆しるこ	小賣	東京	東京	二〇〇銀座(57)	六二〇一
喜多	八	牧野富久	とんかつ・とん料理	小賣	東京	東京	三元	畫夜(淺草)
大村	屋	眞保三七	蕎麥製造	小賣	東京	東京	一〇〇城東(34)	〇四八畫夜
龜八	鮎	丸橋謙一	鮎及普通飲食	販賣	東京	東京	二〇〇淺谷(40)	三三四第百
パト	ヤ	松矢國治	コーヒーパーン	小賣	東京	東京	一〇〇	第百(川崎)
むさし	家	牧野芳一	汁粉	小賣	東京	東京	一〇九	
川	松	松澤勝司	饅頭店	製造・小賣	東京	東京	一四八淺草(34)	四六五

砂場	太陽堂	ヤマニバー	新金春	有限ミヤモト	米千代	ミヤモト	伊せ喜	株式三芳	株式三和商會	松原商店	松本食堂	合資大里家
村松豊太郎	村橋榮	村上榮二	武藤文輔	保泉要一	宮本うめ	宮本藤吉	家室茂吉	吉田三平	鷹虎雄	松原ゆき	松本ぎん	丸山三良
○日本橋・室・四ノ五ノ一	豊島・西巢鴨・二ノ二〇五八	牛込・下宮比一	京橋・銀座・六ノ四	豊島・巢鴨・七ノ一七五九	京橋・築地・一ノ二二	日本橋・小傳馬・三ノ一ヒル	深川・高橋・一ノ一四	京橋・木挽・四ノ二	日本橋・人形・一ノ七	城東・龜戸・六〇二八	芝・金杉濱・七四	淺草・雷門・二ノ一五
蕎麥・餛飩類	水アイスクリ ム餅菓子	食堂	飲食料	果實菓子・食 料品	鳥料理	ミルク・コ ー	川魚どぜう	料理飲食業	特殊飲食店	團隊炊事	三食辨當仕出製造	天麩羅料理
製造・小賣	製造・小賣			販賣		食堂	料理					小賣
東京	東京			東京		東京	東京	東京	東京	東京	東京	東京
東京	東京			東京		東京	東京	東京	東京	東京	東京	東京
三〇〇日本橋(24)四ノ六昭和	一五〇大塚(48) 六七第百	一〇〇牛込(34) 三九〇第百(神樂坂)	六〇〇銀座(56) 三三〇豊夜	五〇〇大塚(48) 三三〇三井	二五〇築地(57) 三三〇第百・三三〇	二五〇浪花(58) 五〇三三	一〇〇本所(73) 一五〇昭和(深川)第一	一〇〇〇〇京橋(56) 六〇五三和(銀座)	五〇〇〇〇夢場町(60)二八第百(富澤)	一〇〇〇〇城東(44) 三三第百(龜戸)	一三三三三田(49) 六三三第百(川崎)	五〇〇〇〇〇淺草(44) 〇六五三第一(黒船町)

目崎	あづま	愛養軒	共同印刷株式會社附所	福助食堂	ピフテキノスエヒロ	新宿茶房	松邑	つるや支店	龜井	埼玉屋食堂	カビ	榮作
目崎ロク	森東市郎	守谷隆男	森司馬	森本福司	山根仁太郎	安田彌藏	矢口興兵衛	山口榮作	山崎五郎	山崎孝壽	山田可哉	山本みよ
下谷・上野・一ノ一〇	芝・新橋・一ノ一〇	日本橋・室・一ノ八ノ一ヒル和洋菓子シロップ	小石川・月崎・七八	澁谷・上通・三ノ八	京橋・銀座・六ノ三	淺草・角管・一ノ八四四喫茶酒類	淺草・淺草公園第五區五號	淺草・雷門・二ノ一四	下谷・上野廣小路・二〇	日本橋・馬喰・三ノ四六和洋飲食物	淀橋・角管・一ノ一	芝・濱松・二ノ二
飲食業	飲食店	小賣	請負	飲食物	ピフテキ・ナ キ焼	汁粉	饅頭・餛飩類 井類食堂	饅頭・餛飩類 井類食堂	製造販賣 (飲食店)	食堂	食事喫茶	料理
東京	東京	東京	東京	東京	東京	東京	東京	東京	東京	東京	東京	東京
東京	東京	東京	東京	東京	三重大 阪・東京	東京	東京	東京	東京	東京	東京	東京
三六下谷(43) 七五二	一〇〇銀座(57) 二四八貯蓄(新橋)	二四〇日本橋(24)二六五安田	四〇〇小石川(48)四三〇	一〇〇澁谷(46) 一三三第一・晝夜	四二銀座(57) 〇九〇 二八〇第百・第一	一五〇四谷(35) 九三安田	五〇〇淺草(44) 二二三第三(上根岸)	一〇〇淺草(44) 〇三〇第百(吾妻橋)	二二〇下谷(43) 三三六	四二浪花(48) 五三三安田	一〇〇七〇 三三六安田(新宿)	三六芝(44) 六六安田(五反田)

山本重太郎	山本重太郎	淀橋・角筈・一ノ七ノ八飲食業	小賣	東京	東京	一五〇四谷	六五八昭和
玉ひで	山田忠次郎	日本橋・人形・二ノ一	飲食店	東京	東京	一、〇四茅場町	〇元谷
魚	山田こと	京橋・京橋・一ノ四ノ一	製造・小賣	東京	東京	一五〇京橋	一五二第百(日本橋)
タツ	山田智恵子	寛草・雷門・二ノ一	食堂	東京	東京	二天淺草	八五晝夜
花	柳田平治郎	京橋・銀座・七ノ三	座敷天麩羅	東京	東京	二〇九銀座	一五二第百(銀座)
株式會社	と	日本橋・通・一ノ九	食堂(和洋支料理酒)	東京	東京	一〇〇〇日本橋	元晝夜・第百
天	矢吹勇雄	京橋・銀座西・五ノ一	天麩羅	世界各國	東京	二〇〇銀座	一四九第百
柳	柳田はる	世田谷・玉川・一七九	料理旅館	東京・神奈川	東京	三五川	〇晝夜(世田谷)
ノンキ	湯淺忠雄	城東・龜戸・二ノ一五三	大衆食堂	東京	東京	一〇〇龜戸	二六
フルドツク	吉見岩太郎	品川・南濱川・一七四九	洋食	東京	東京	一五淺草	三三三第百
ま	米津政五郎	淺草・雷門・二ノ二七	飲食店(貝類料理)	東京	東京	一五茅場町	六五晝夜(安田(銀座))
横山商店	横山文太郎	日本橋・濱・二ノ九〇	清涼飲料水・アイス・ソーダ水	東京	東京	二〇茅場町	六五晝夜(安田(銀座))
宮	渡邊兼次郎	深川・富岡・一ノ八	饅頭焼	東京	東京	三〇深川	六六〇

ハ	天	渡邊徳之治	京橋・銀座・三ノ四	腰掛天麩羅	東京	東京	二元東橋	六五晝夜(安田)
グ	和	和田富太郎	芝・新橋・二ノ四	壽司製造	東京	東京	二元銀座	三〇第百(銀座)
新	本							

化学工場用
 高压高热用 **バルブコック**

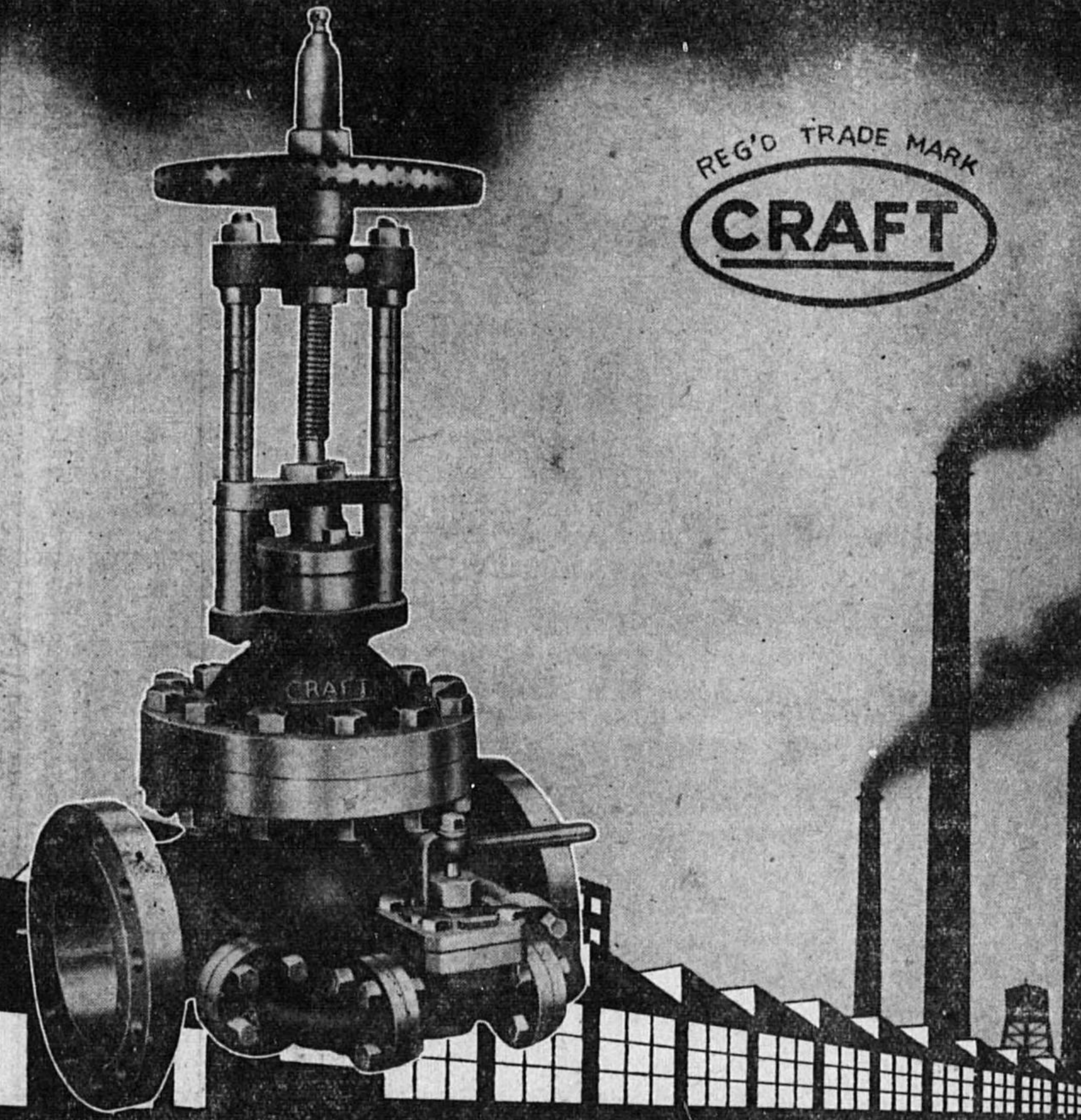

株式會社 **石田バルブ製作所**

東京市芝區白金志田町十番地
 電話高輪 (44) 0646-1876-6417

カタログ進呈

浅草公園

割烹 一 道

電話浅草(84) 一一八八〇〇二一〇

神田小川町通

すき焼
 日本料理

今

電話神田(25) 二〇〇六一三二〇

文

大森海岸

名代鴨十菜焚
 活魚

いの字

電話大森
 三三六七
 三五六四
 二九七九
 六三八八
 番番
 本館用 別館用

(六三〇一)

總會、集會

壹阡名様迄御引受致します

御料理

池袋會館

池袋 電話大塚(86)七二六〇

東鐵、滿鐵指定
日本旅行協會指定
旅館

今城館

(茶代拜辭)

東京市神田橋畔(神田區錦町一ノ二五)
東京驛ヨリバスニテ三分
電話神田(25)自一、二七五(3)
至一、二七五(3)

上野池端

支那御料理

上野公園前

雨月莊

電話下谷二四番一四〇番

翠松園

電話下谷五二五番五一一四番

深川高橋

どせい伊勢喜

電話本所一五四二番

割烹 一力

料うば徳

電話牛込(一四九七五)
牛込區神樂町三ノ一

本店深川不動
電話深川六五五番、八八九番
支店大森區大森新地
電話大森五三一七番、六六三七番
支店日本橋區通リ二丁目
電話日本橋三五一二番
經營者 堀 七太郎

牛鳥
御料理

江

和

勝

本郷區眞砂町通
電話小石川二三五〇

東京市本郷區湯島天神下

花水館東京支店

(茶代拜辭)

一泊二食附

宿料五圓ヨリ拾圓迄

電話下谷(83)

電話三三五〇番
電話三五七五番
電話三五八〇番

本店福島飯坂溫泉

電話飯坂三番、一二二番、一二三番

割料

烹理

見

晴

東京品川區大井鈴ヶ森二四八〇

電話大森(三三)〇二六〇四〇

別館

孔

雀

莊

東京市下谷區茅町二ノ二六(不忍池畔)
電話下谷(83)六三九七番

御料理

伊

勢

平

東京市深川區富岡一七八二番
電話深川(64)〇〇七七五五番

支那料理

日本橋區茅場町

偕

樂

園

電話茅場町(66) 〇〇九四二八(2)

東京府指定史蹟

寶其角住居跡址

名井「寶井」現存

歴史を語る唯一の料亭



かやま町

かやま町

日本橋區茅場町一丁目
電話茅場町(66) 〇四六一 〇四六二
六八一二 五二六九



電話日本橋24 〇四九六三番
四九九五番

東京市大森海岸

割

烹

松

浅

分

店

佐藤光三郎

電話大森 〇七五九二番 七五九三番
七五九四番

御料理

山

下

須

賀

た

ま

下谷區上野元黒門町二六
電話下谷(83) 一四二番

東京大森海岸

大東京人工温泉

樂

樂

電話大森 〇二四六四番 二〇七二番
六四二〇番

和室・洋室

東京品川驛前 **京品ホテル**

電話高輪 六〇六八七三

東京市芝區芝公園二十號

紅葉館

電話芝(43) 〇三三三・〇三三四

更科

藤村源三郎

麹町區有樂一丁目二ノ目
電話銀座(57) 一三三二
電話銀座(55) 二二二一

京橋區築地橋際

旅館 **六方館**

ツリーリスト
ビューロー
指 定

東京市京橋區築地一ノ一六
電話築地(55) 特 二二一一三三二一

東京市京橋區新富町二ノ七

茶代拜辭 旅館 **春木屋**

朝倉豐治
電話築地(55) 特 三三六六九九七六

東京市京橋區木挽町三丁目

旅館 **厚生館**

平沼芳造
電話京橋(56) 特 八五二三八四

割烹

三

樂

莊

東京市本郷區湯島天神境内
電話 下谷 (83) 九八七
八六六

割烹

大塚

新

箱

根

御婚禮・御宴會・御法要・御會合に・最適の味覺

省市線電

大塚駅前點

電話 大塚 (86)

七三二
二三八
五七七
八五七

鐵道省指定

ジャパン ツーリスト ビューロー

日本旅行協會

旅館

昌

平

館

東京野原ヨヨリ三分
電話 神田橋一際 自動車ニテ (3)

おひらきおひらき

割烹

味付

お毛
おひらき
ハハ
一一
三二

鮎もなか

鮎

松

月

淺草田原町

電話淺草(84)一八一九・二〇八七
振替東京八七八八三

淺草區雷門二ノ八

仲手形

あ
る
油

電話淺草(84)二〇七六

横須賀海軍鎮守府御指定
ジヤハンツウリストビューロー加盟

御鐵道省

橘家旅館

支店泉岳寺ホテル

品川驛前
泉岳寺前

東京市芝區高輪南町二十七番地九號
電話高輪(44)區車町八十一番地
東京市芝區高輪(44)區車町八十一番地
電話高輪(44)區車町八十一番地

御用務ニ御便利御安眠ノ出來ル

東京市麴町區内幸町二ノ二二(日比谷公園西角南側、舊議事堂前)

御氣輕・御家庭的ナ

中央ホテル

電話銀座(57) 一一三三 四三三一

割烹上天麩羅

天

政

深川門前仲町 市市電 停留場前
青バス
電話深川(64) 〇二五六番

京橋

辨

松

本

店

京橋區木挽町五丁目一三番地
電話銀座(57) 六〇〇三 四三〇七
振替東京六三〇四〇七番

玉井俊輔

細

川

旅

館

京橋區築地二丁目一〇〇ノ六五八
電話京橋(56) 四四一一

細川卯一郎

御料理割烹

大森海岸

松

淺

本

店

松本淺次
東京市大森區入新井町一ノ三番
電話大森(二〇〇七) 三〇七三 八六四〇番

料理店 花家

神田區旅籠町三ノ四

御料理

伊勢平

山本豊吉

深川區富岡町一ノ一二
電話深川(64)〇〇七五八番
〇〇七五九番

別製天ぷら

新橋橋善

芝區新橋一ノ三
電話銀座(57)二七〇〇番

大森名物

かに料理

つるや本店

大森新地海岸
電話大森五五三九〇一
七二〇六五〇
番番番

新體制料理
大衆料理
御宴會
御法要
御婚儀

料理 一圓五十錢
ヨリ

熱海温泉

望海莊 つるや旅館

熱海市海岸(お宮松前)

電話熱海

自三三三三三
至三三三三三
〇〇〇〇〇
五四三二一
番番番番番

御泊りなら 五〇〇名
御食事なら 一〇〇〇名
別荘望海莊
冬は温泉暖房設備

旅館

東郷館

東京市日本橋區吳服橋二丁目三番地

電話日本橋(24) 特長二〇九六番
三六三八番

營業 病商會 院店社 内ノ食堂經營

はる久 岡本健次郎

日本橋區蠣殻町貳ノ七ノ三
電話茅場町(66)二七一一

るれなりに泊御てし心安御で京東

御料理

日本旅行協會指定
東京鐵道省選定
旅館

なだ万

東京市京橋區木挽町六丁目五番地
電話銀座(57) 七三九八六番

日昇館

東京市神田區駿河臺二ノ一
電話神田(25) 二七八〇・二三三二七
水道橋南側坂上

割烹場

舞臺付大宴會場、外小間數十室

橋莊

電話淺草 三三三〇九九番

御婚禮、御法事、御商談には
隅田河畔

旅館

名倉屋本店

東京市日本橋區室町(三越前)

電話日本橋(24) 二〇〇〇 四二二二 〇三三三 三九八七

旅館

名倉屋支店

東京市上野驛正面

電話下谷(83) 八八八一 三二一

茶代廢止 宿料(朝食附) 四・五・六圓

茶代廢止 宿料(朝食附) 五・六・七圓

姉妹館 {茶代拜辭・卓上電話アッドアー付} {御宿料 3圓 特 5圓}

省線 東京驛新橋驛西口下車
地下鐵 新橋驛下車
市電バス 田村町交叉點・内幸町下車

日比谷ホテル

東京日比谷内幸町(放送會館横)
電話代表銀座(57) 二〇〇二番

省線 東京驛・新橋驛西口下車
市電・地下鐵・バス 虎ノ門下車

霞ヶ關ホテル

(文部省前) 虎ノ門交叉點北詰
電話代表銀座(57) 六〇〇二番

省線 東京驛・水道橋下車
市電・バス・九段下 下車

日比谷ホテル

東京神保町三ノ六(マナイタ橋際)
電話代表 九段(33) 四四〇〇番

品川區大井鈴ヶ森町

割烹

浜栖鳳

電大森四三四七番

宿料 三圓五十錢 四圓 (夕食ナシ 朝食付)

東京市神田區淡路町萬世橋脇

初谷旅館

茶代辭退
日本旅行協會クーボン指定
(クーボン) 四圓五十錢
帝國鐵道協會指定
全國同盟旅館協會々員

本店

電話神田區
木縣區
足利市
電話
〇三七〇・〇三七一・〇三七二
通、二、丁、三、目

よし町

割烹

百尺

電話茅場町(66) 六六六 六五五 〇〇〇 四三二

(六三〇二〇)

割烹

すき焼き

御座敷本郷

神田區須田町交叉點際
電話神田(25)二四三一

北西洋御料理

丸之内會館

麴町區丸の内三ノ三ノ二
電話丸の内(23)五二三五 五六三二 七二七三 六五七(3)二

牛鳥料理

松喜家

四谷區傳馬町二丁目六六
電話四谷(35)三七五〇 三六六
淺草區雷門前
電話淺草(84)〇〇四九 三一七五

(六三〇二一)

東京松屋ホテル

新装開館
お泊りは便利で、静かで、居心地のよゝ新しく伸び行く 弊館の設備と サービス 是非一度御覽下さい。

事務所 神田松屋ホテル

御宿 東京市神田區錦町三丁目廿四番地

神田松屋ホテル

御宿 料 市電 共 錦町三丁目・一ツ橋・下車各半通 巴士會館横 大通り 電話神田 九十五番

御宿 東京市麴町區麴町四丁目三番地

麴町松屋ホテル

御宿 料 市電 共 麴町四丁目下車南一丁目 舊萬平ホテル筋向ヒ大通り四ツ角 電話九段 四〇四九

御宿 東京市麴町區九段四丁目二番地

九段松屋ホテル

御宿 料 市電 共 九段四丁目一口阪下車 麴町郵便局筋向ヒ 電話九段 四七四三

食堂 食品 料理

モ ー リ

銀座 新座 新宿 澁谷 浅草 雷門 上野 神田 日比野 日本橋 丸ビル 大藏省内賣店 食料品ストア 市内各所

(六三〇二二)

東京新橋驛前

丸屋旅館

芝區新橋二ノ一 電話銀座(57)二四三三

御商用御宿 實用向、茶代拜辭

東京市日本橋區兩國四十八番地 千代田小學校前

宮城館

電話浪花(67) 一八八四三番

ツーリスト指定

旅館

上野驛前電車通り

御園ホテル

東京市下谷區御徒町三丁目八番地 電話下谷(83) 一〇三〇一 四四一五番

昌平橋通り交番際

御園ホテル別館

東京市本郷區湯島三組町九十七 電話下谷 * 七六四四番

(六三〇二三)

一口一ユビ・トスリーツ
館 旅 定 指

神田駿河臺（聖橋通り）

龍名館本店

電話 神田 四〇〇〇
東京市神田區駿河臺三ノ四 三三三三
七六五

神田駿河臺（御茶ノ水橋通）

龍名館分店

電話 神田 四〇〇〇
東京市神田區小川町三ノ二〇 三三三三
三二一

御座敷西洋料理
御すき焼

日本ばし本町

若葉

電茅場町
二二二
二二二
五五五
九八七

旭樓

辻井濱館

電話 神田區須田(25) 三三町 六六一 二二ノ 四三二 番一

伊勢屋旅館

電話 東京市芝區南佐久間町一ノ四 六六 二一ノ四 番六

牛鳥料理 太田屋

電話 芝區新橋(57) 三三一 六六七 四四八 五四四 番二

岡本旅館

京橋區木挽町二丁目十三番地
電話 京橋 (56) 一七六三
振替 東京 七三九二
三九六番

御料理

築地錦

京橋區築地
電話 京橋 (56) 三三四五
五六六番
五六六番

割烹草津亭

藤谷吉三輔
淺草區千束町三丁目九番
電話 根岸 (87) 三三〇〇
三三〇番

蒲燒

小滿津

前田得徳
京橋區京橋二丁目一三番地
電話 京橋 (56) 一〇三四
一一三番

かに御料理

澤田屋

田中福次郎
大森區大森一ノ二〇番
電話 大森 三七〇七番

天婦羅小料理

茂竹

澤田勝三郎
京橋區銀座西八丁目九ノ一
電話 銀座 (57) 五三六二番

支那料理

山

水

樓

麴町區有樂町一丁目一四番地
電話銀座(57) 代表五八八八番(3)
長五八八〇番

東京品川驛前

橘

家

旅

館

東京市芝區高輪南町一七
電話高輪(44) 長四四九七番

旅

館

吳服橋

龍

名

館

日本橋區吳服橋二丁目壹番地
電話日本橋(24) 長
一一一一
七七七
九八七
番

うなぎ、蒲焼、割烹

竹

葉

亭

京橋區木挽町八ノ二一
電話銀座(57) 四六九三番

千

代

田

旅

館

日本橋區江戸橋二丁目一四番地
電話日本橋(24) 長
一一一一
四四四
九八七
番番

天ぶら

御料理

天

國

京橋區銀座八丁目一
露木元藏

新宿驛前

新宿

ホテル

岡本正次郎

東京市淀橋區角筈一ノ一
電話四谷(35)
五一〇九〇七
一四〇八七四番

御婚禮・御法事・御宴會

神慶完備四ヶ所

豪華華麗・天下一

北京料理
日本料理
西洋料理
長崎料理

目黒雅叙園

東京市目黒區行人坂下
電話大崎代表四一〇一七五(9)

御婚禮・御法事・御宴會

御家族連の御會食に

北京料理

芝浦雅叔園

東京市芝浦
電話三田49一五一(4)

御婚禮・御法事・御宴會

神慶完備

雅叙園直營

北京料理
日本料理
長崎料理

芝浦東港園

市電芝橋下車(芝浦雅叙園横)
電話三田49四一二六(3)



京濱ホテル

電話高輪(44)四七八八

場	敷	建	交	設	室	食
東京・大井立會川 京濱國道立會川停留場前 京濱電車立會川停留場前	約六〇〇坪	(延)約五〇〇坪 地階付二階建一部三階 濃緑タイル張仕上	省線品川、大井、大森各驛 よりバスにて約五分 京濱電車にて品川驛より約四分	各間數(和洋)約五十室 暖房、浴室、電話、食室、備	料(和洋共) CBA一室 特別室 事(和洋共)	夕晝朝 一一〇〇 一一五五 二二〇〇

サービス料は御勘定の二割
其他一品御料理御隨意

大野屋旅館 有明館

東京市京橋區築地四丁目
電話築地(55)一八七六・二六五〇

大野屋旅館 城東館

東京市京橋區京橋一丁目
電話京橋(56)五一〇七・五一〇八
五一〇九・一七〇三

大野屋旅館 大盛館

東京市日本橋區蠣殻町一丁目
電話茅場町(66)三二〇七・三二〇八

大野屋旅館 本郷屋

東京市本郷區帝國大學赤門前
電話小石川(85)一八八九

大野屋旅館 芝別館

東京市芝區田村町一一
電話芝(43)〇五八二

大野屋旅館所在地

長岡本店 長岡市表町一丁目
電話特長〇〇五六・〇九三〇

新潟支店 新潟市古町通六番町
電話特長〇六七九・〇六九六

河別館 新潟市古町五番町
電話特長〇二二二・〇五八〇

京都支店 京都市木屋町
電話上局特長一八一〇・元二

名古屋支店 名古屋市中區南榮名町一ノ四
電話本局長二五二八・四三三八

横濱支店 横濱市太田町六丁目
電話本局五七五八

熱海大野屋 伊豆熱海温泉
電話熱海自三二二一
至三二一五

合資 會社	K S トーキョー製作所	兒島英一	中野・本郷・二ノ三〇三	撮影・録音現	製造	東京	東京	1,200,000	中野	四六八	住友(東京)	東京	七三九
銀座映畫株式會社	中村靜也	京橋・銀座・二ノ一	映畫古物	東京	東京	1,000,000	京橋	二六〇	畫夜	九三三	畫夜	東京	七三九
クラマ工業所	岸上 靜	日本橋・本石・三ノ四	青寫眞焼付	請負	請負	東京	100	日本橋	四三六	第一(室町)	東京	八六九	
三越寫眞技術部	小池淳隆	日本橋・室・一ノ三	寫眞業	請負	請負	東京	1,000,000	日本橋	四三六	第一(室町)	東京	八六九	
財團 法人 軍人會館寫眞部	佐藤壽吉	麹町・九段・一ノ五	寫眞	撮影	撮影	東京	1,000,000	九段	四〇八	第一(神田)	東京	八六九	
株式 會社	端谷キネマ	長田 義定	映畫	劇場	劇場	東京	500,000	端谷	四六八	第一(端谷)	東京	一六九	
シブヤ寫眞場	澁谷龍吉	日本橋・通・三ノ八	人像寫眞・商	撮影	撮影	東京	100	日本橋	四三六	第百	東京	一六九	
新興キネマ株式會社	白井信太郎	京橋・八丁堀・二ノ三〇	活動寫眞	製作・興	製作・興	東京	400,000	京橋	五七	野村(東京)	東京	三二六	
大都映畫株式會社	河合徳三郎	京橋・銀座・一ノ二	映畫	製作・興	製作・興	東京	700,000	京橋	五七	第百(新川)	東京	三二六	
大日本畫劇株式會社	濱野佐一郎	荒川・三河島・八ノ一六	紙芝居ノ繪畫 館及菓子類ノ 製造紙芝居ニ 對シテ廣告	製作・興	製作・興	東京	100,000	下谷	九三三	安田(荒川)	東京	八六九	
大日本ユニ バーサル 株式會社	バートエムリコ	麹町・内幸・二ノ一	外國映畫	配給	配給	東京	300,000	銀座	五七	ナショナル (紐育)	東京	八六九	
高木靜園寫眞場	高木喜重	麹町・内幸・大阪ビル	寫眞業	人像寫眞	人像寫眞	東京	100,000	銀座	五七	住友(日比谷)	東京	六九	
株式 會社	東京發聲ニユース映 畫製作所	江川三郎	録音引受	給	給	東京	1,000,000	銀座	五七	三井・第百	東京	六九	

株式 會社	東寶映畫株式會社	濱松慶治郎	衛生出版醫事	販賣	東京	1,500,000	駒込	二七	畫夜	東京	七三九
株式 會社	道玄坂映畫劇場	肥後 繁	映畫	映畫劇場	東京	500,000	端谷	三二八	第一(端谷)	東京	七三九
株式 會社	東條寫眞館	東條卯作	寫眞業	人像寫眞	東京	400,000	九段	二八	住友	東京	七三九
株式 會社	東寶映畫株式會社	植村泰二	映畫製作	配給興行	東京	400,000	銀座	五七	第一・安田・ (三和・畫夜)	東京	七三九
株式 會社	東和商事合資會社	川喜多長政	映畫フィルム	輸出・配給	東京	300,000	九ノ内	二七	第一	東京	七三九
株式 會社	日本映畫配給株式會社	大谷 博	活動寫眞	製作配給	東京	300,000	端谷	三三	安田	東京	七三九
株式 會社	日本映畫貿易株式會社	高木復亨	活動寫眞フィルム	貿易配給	東京	1,500,000	銀座	五七	第百(日比谷)	東京	七三九
株式 會社	日本活動寫眞株式會社	森田 佐吉	映畫製作	貸貸・販賣・興業	東京	500,000	京橋	五七	第百(日本橋)	東京	七三九
株式 會社	日本型映畫株式會社	眞名子兵太	發聲映畫	製作	東京	100,000	銀座	五七	第一(銀座)	東京	七三九
株式 會社	日本ラヂオトーキー株式會社	今西安太郎	映畫製作録音 現像映寫機ト キー	製造	東京	1,500,000	三田	四七	第百	東京	七三九
株式 會社	スターシヨンスタナオ	野口與太郎	寫眞業	小賣	東京	1,500,000	四谷	三三	昭和(新宿)	東京	七三九
株式 會社	野々宮	野島康三	寫眞業	寫眞業	東京	500,000	九段	四七	第百(番町)	東京	七三九

科學 映畫 株式會社	大河內正敏	豐島・西巢鴨・一ノ三二七七	映畫製作フキ 製作販賣全國	東京	四〇〇〇 大塚	四〇〇〇 三井・野村
森川寫眞館	森川愛三	京橋・三ノ五	寫眞業	東京	四〇〇〇 大塚	四〇〇〇 三井・野村
松平寫眞館	松平三郎	四谷・新宿・三ノ二一	人物寫眞・標 本寫眞	東京	四〇〇〇 大塚	四〇〇〇 三井・野村

東京市京橋區銀座壹丁目貳番地
大都映畫株式會社

電話 京橋 (56) 七三三
略ケウバシ 二五五
東京市豐島區西巢鴨四ノ四五 五四一
電話 大塚 (二八八九) 二〇五
支社 大阪、名古屋、福岡、札幌

寫眞製版
藥品機械製造

大和寫眞製版藥品製造所

其專專專指指指指指
他賣賣賣令令令令令
化特特特三第第第第
學許許許九〇〇一八
用T大カ號號號號號
業和ルニ鹽沃尼燃寫眞製版用
品補ドン化度斯用料製版用
及現力エケ二合類性酒コ
機像劑メエ液製製製製製
械液メル製造製造製造製造
製製製製製認認認認認

營業所 東京市芝區西久保八幡町九番地
工場 東京市江川區逆井二丁目六九八番地
出張所 東京市芝區芝川區逆井二丁目六九八番地
朝鮮京城府蓬萊町三丁目六十二番地
電話 東京市江川區逆井二丁目六九八番地
電話 東京市芝區芝川區逆井二丁目六九八番地
電話 東京市芝區芝川區逆井二丁目六九八番地

重ナル製品
自動車用始動電動機
充電發電機
高壓磁鐵發電機
內燃機關用高壓磁鐵發電機

第二國產電機株式會社

東京市蒲田區下丸子町二八〇番地
電話蒲田(代表)四二二二番・四二二三番・四二二四番
受信略號 カマタ、ダイニコクサン
發信略號 ニ、コ、ク

各種電線電纜

千代田電線株式會社

東京市澁谷區衆樂町一四
電話澁谷(46)一三九五(3)

電動機直結全齒輪型六・八呎旋盤專門製作

千代田精機株式會社

代表取締役 鍋 島 茂 厚
東京市蒲田區柵谷町三ノ八二五
電話大森(06)三一二〇

コンデットチューブ
フレキシブルチューブ
並ニ附屬品一般製造販賣

特高・高壓用端子・金物
其トローリ線用附屬品
他電磁開閉器・配電函
瓦斯管・配電盤用金物
特殊配線器具設計製作

中央電材工業株式會社

製作工場 東京市芝區田村町三ノ七二
鍍金工場 東京市本區深川區大井南濱川一八四ノ七〇
東京市芝區田村町三ノ七二
東京市本區深川區大井南濱川一八四ノ七〇

發動發電機
タッピングマシン
自動車及飛行機用品

中外精工株式會社

本場 東京市丸の内區丸の内一丁目六番地
丸子工場 東京市蒲田區下丸子町九一八番地
中野自動車工場 東京市野田區野田四ノ三番地

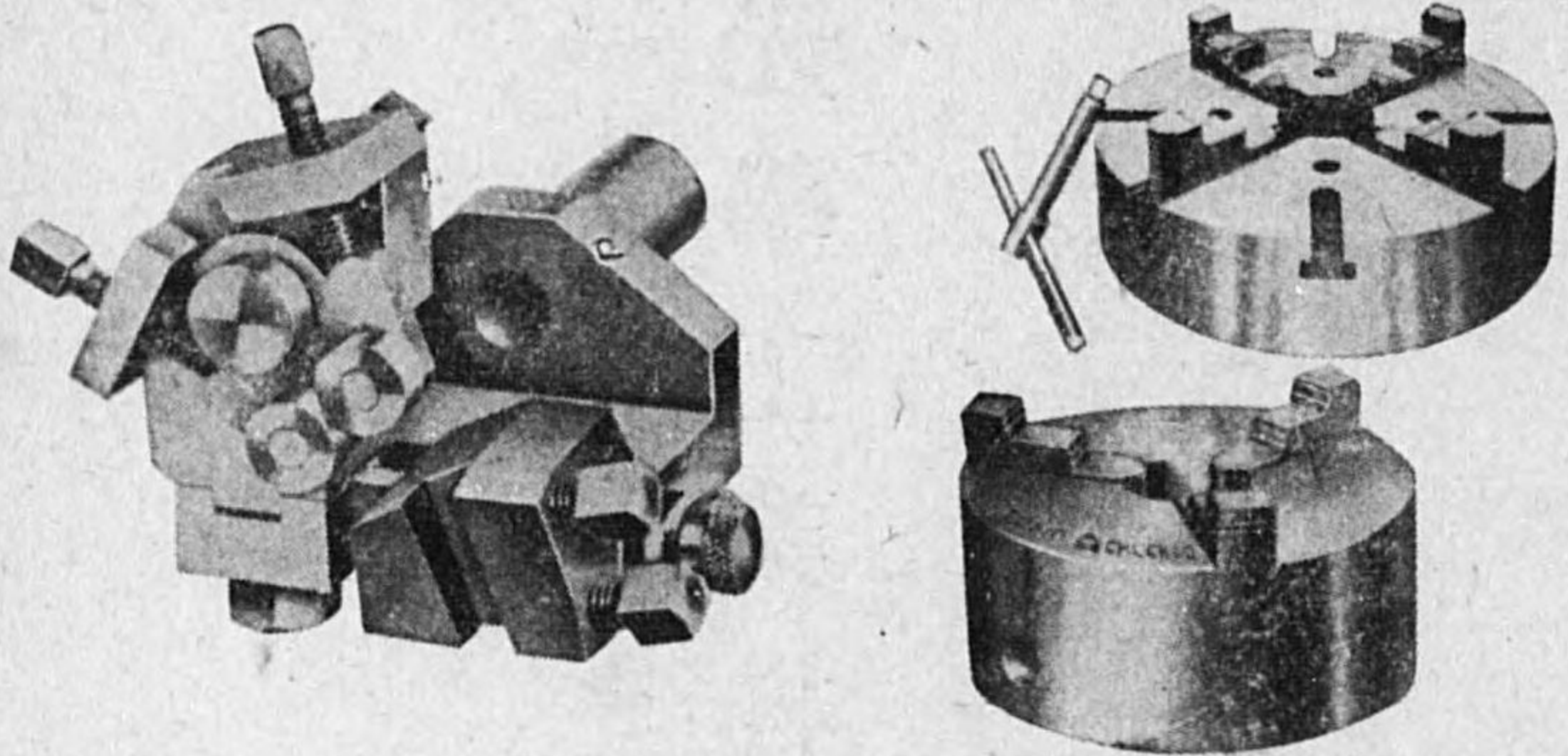

ドリルチャック
インデヘンデントチャック
ミーリング用チャック

東京チャック株式會社

東京市大森區新井宿七丁目五〇番地
電話大森(06)六九八〇番

興業·娛樂·運動場 (65)



東京市目黒區中根町八十二番地

精機光學工業株式會社

電話	荏原	(08)	四四七
振替口座	東京	二一四五一	番
			番
			番
			番

起重機用電氣機械器具

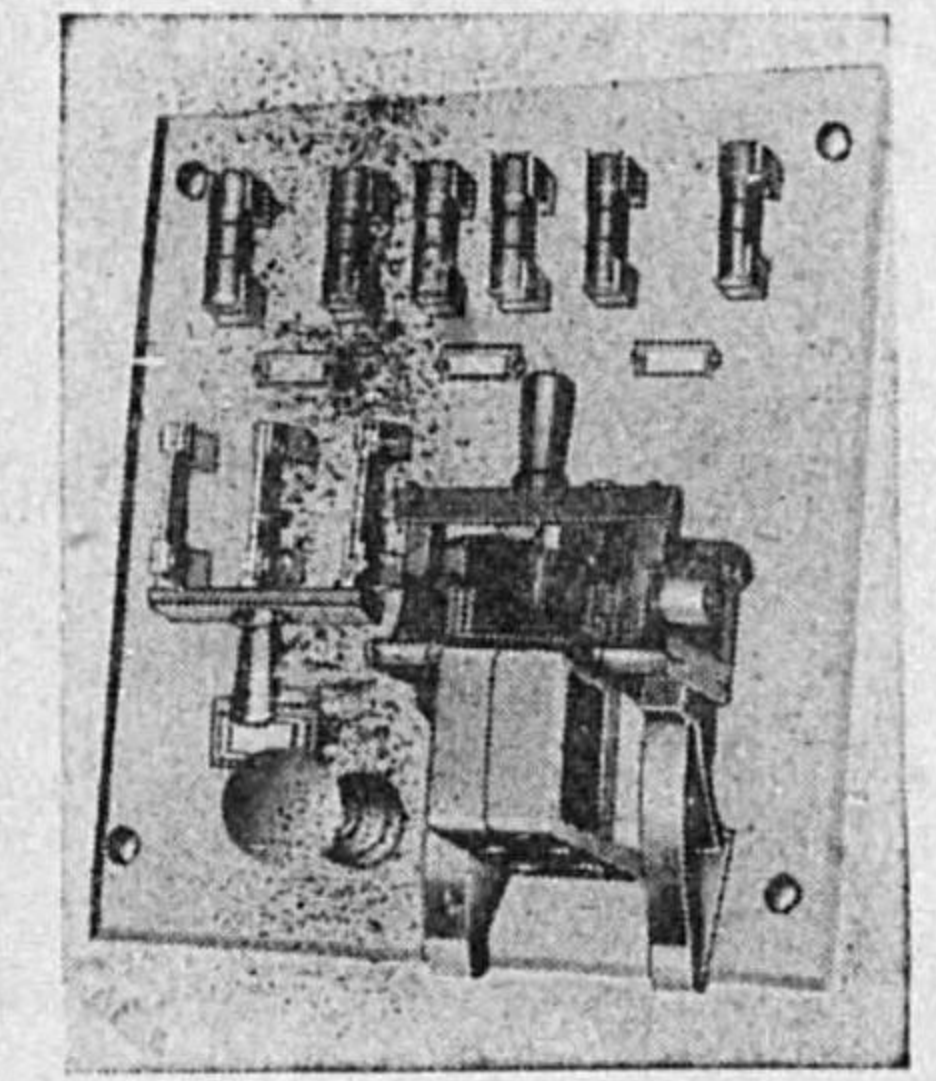

起重機用配電盤

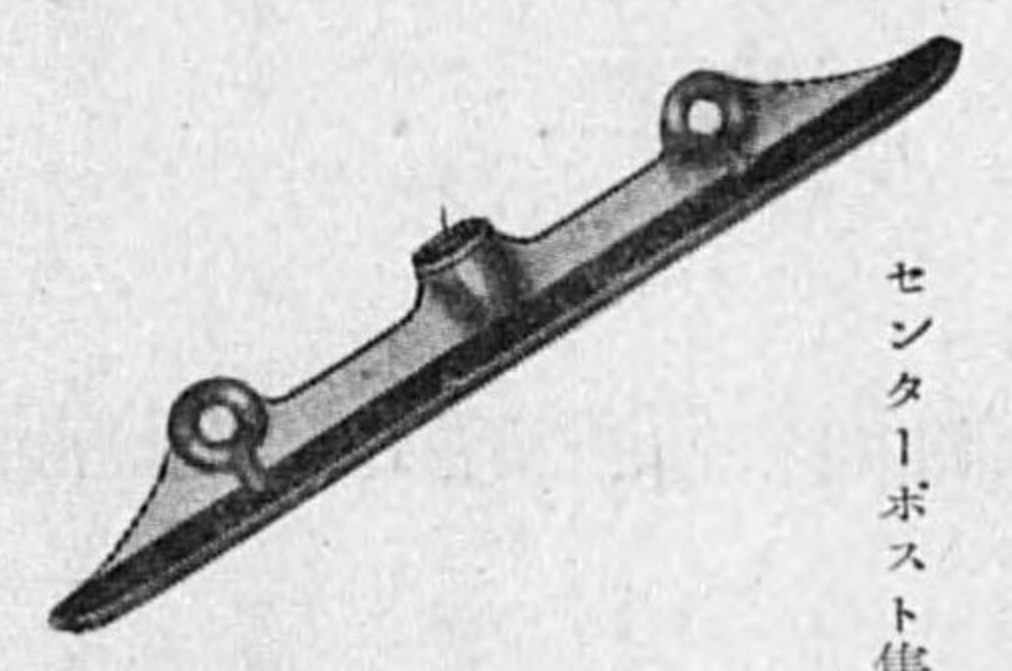

センターポスト集電環

圓線用兩引ストレーンイヤー

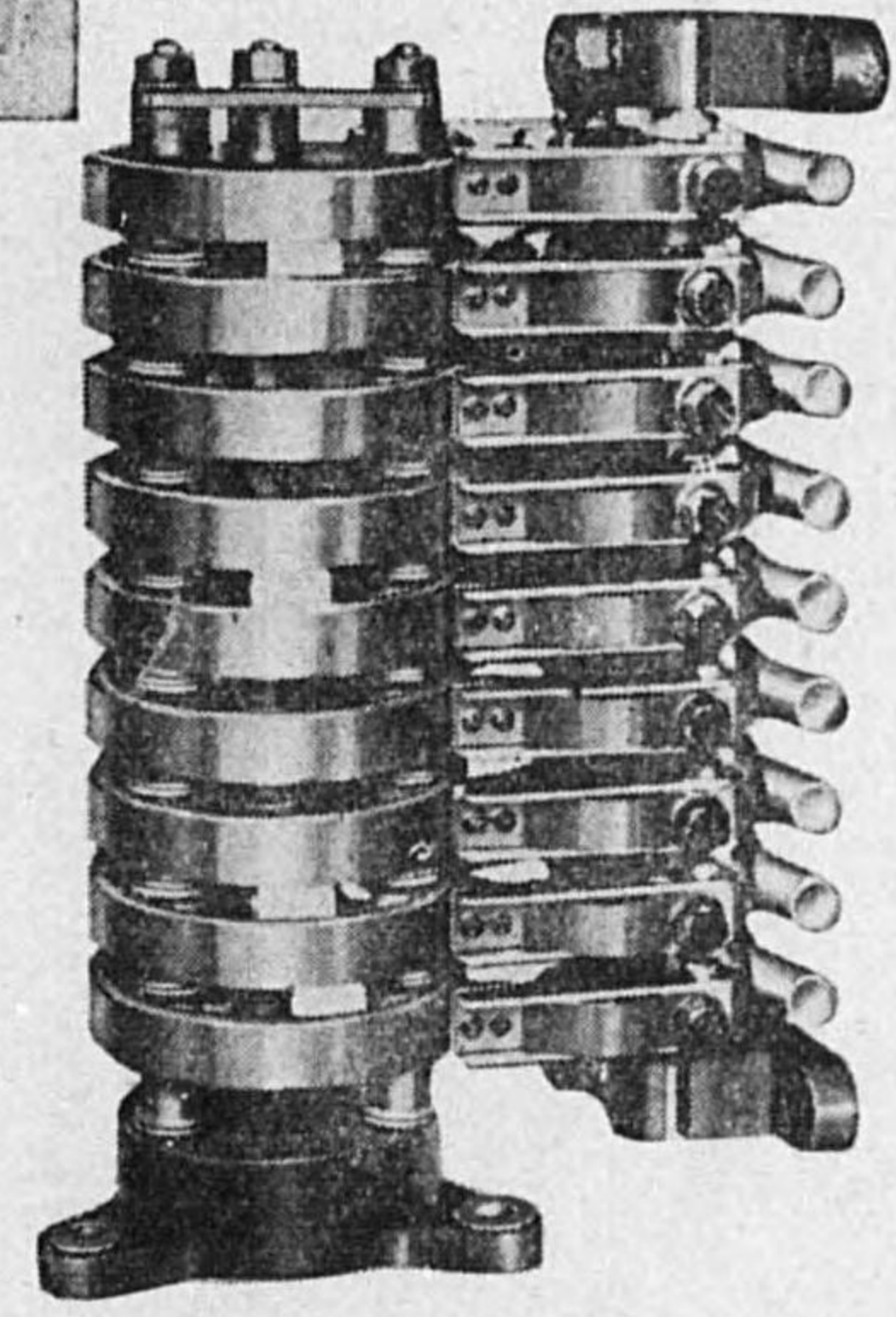

小林電氣商會

東京市芝區新橋三丁目拾番地

電話芝(43) 一六一九番
三五九七番
振替口座東京一五六四五三番
製作工場 東京市芝區金杉川口町廿四
修理工場 京橋區新佃西町一ノ一〇

興業・娛樂場・運動場

代表者名	營業者名	營業所	營業品目	營業種別	取引地方	營業收益税 又ハ資本額	電話	取引銀行	振替電略	備考
大谷竹次郎	淺草土地興行株式會社	京橋・新富・三ノ六	活動寫眞其他 各種興行		東京・東 北・關西 山口	1,210,000	藥地 57	安田(千束町)		
加藤清二郎	合資 淺草樂天地	神田・淡路・二ノ五	興行遊技場其 ノ他娛樂設備			250,000	神田 58	安田(神田)		
北村一男	熱海ゴルフ株式會社	京橋・銀座・西五ノ三	ゴルフ場			500,000	銀座 57	住友		熱海
安藤孝平	藤和商會	淀橋・百人・一ノ二〇	自動機・娛樂 製造販賣		東京・東 北・關西 山口	1,100,000	淀橋 57	安田・第百・東京 三和	1010101	
今村信吉	株式 江東樂天地	本所・江東橋・四ノ一	演劇・映畫・其 他各種興行			1,000,000	本所 57	三菱(本所)		
小針孫太郎	株式 大久保館	淀橋・百人・三ノ二八五	映畫館			500,000	四谷 58			
館田重	株式 大宮八幡園	大宮・一六七四	貸ボート・其 他兒童遊技物 數種			500,000	中野 58			
河合德三郎	河合興行部	下谷・上根岸・七二	映畫興行			330,000	三根岸 57	三和(下谷)		
大谷博	株式 銀座金春映畫劇場	京橋・銀座・五ノ四	短篇映畫・興 行			500,000	銀座 57	長岡		
押川清	株式會社 後樂園野球俱樂部黑鷲軍	神田・鍛冶・二ノ二	職業野球			100,000	神田 58	昭和		

興業・娛樂場・運動場

合資	東洋キネマ	小林兵庫	神田・神保一ノ一	活動寫真上映	五〇〇〇	九段	八八十五	東京
株式	後樂園スタジアム	吉岡重三郎	小石川・春日一ノ一	野球場	七〇〇〇〇〇	小石川	五二七 三三三 三和(日比谷)	東京 六二三四
株式	壽劇場	今深則次	本所・緯二ノ一	演劇・映畫	一一〇〇〇〇	本所	二三四 三安田(本所)	
株式	笹塚館	中村乙右衛門	澁谷・笹塚一五五一	映畫常設館	六〇〇〇		和田堀信用組	
株式	東京寶塚劇場	吉岡重三郎	麴町・有樂二ノ一	演劇・映畫興行	六〇〇〇〇〇	丸ノ内	四六七 四六八 三和銀行 三九六 三九六	東京 五五〇〇 トウキョウ グランド グランド
株式	澁谷劇場	山本幸夫	澁谷・上通四ノ九	活動寫真	一〇〇〇〇〇	澁谷	八畫晝夜	
株式	新生館	島田彦次郎	澁橋・角管二ノ六〇	映畫	六〇〇〇〇	四谷	一四三 三菱(新宿)	
株式	新宿興業株式會社	宮坂高明	澁橋・角管一ノ一	映畫劇場ノ經營	一五〇〇〇〇	四谷	三九九 安田(新宿)	
株式	新橋演舞場株式會社	小坂梅吉	京橋・木挽六ノ九	演劇・演劇興行	一七〇〇〇〇〇	銀座	八七晝夜	
株式	十二階劇場株式會社	松崎權四郎	淺草・千束二ノ二三	映畫興行	一五〇〇〇〇	根岸	一五二 昭和(淺草)	
株式	城南興業株式會社	代田朝義	蒲田・東蒲田三ノ一一	活動寫真常設館	一三〇〇〇〇	蒲田	四八九	
株式	昭和館	藤榮吉	城東・龜戶三ノ二五七	映畫興行	六〇〇〇〇〇	龜田	二五九 安田(龜戶)	
株式	杉並プール	玉田剛毅	杉並・阿佐ヶ谷四ノ八	泳・體育機關・水	一〇〇〇〇〇〇	荻窪	二五九 中野(阿佐ヶ谷)	

池袋武藏野館	鈴木祐乙	豐島・池袋一ノ六三五	活動寫真	一四〇〇〇	大塚	二六		
松竹映畫劇場株式會社	城戸四郎	澁谷・神宮通一ノ一	活動寫真	二五〇〇〇	澁谷	三九 安田(牛込)		
株式	多摩川園	五島慶太	大森・田圃調布二ノ四 五〇	遊園地業	一五〇〇〇	田圃調布	三四三 井・第一	
株式	城西館	清水吉右衛門	中野・本町通四ノ八	映畫館	一〇〇〇〇〇	中野	三六 中野	
株式	帝都座	山本茂三郎	四谷・新宿三ノ三三	活動寫真其他興行	七〇〇〇〇	四谷	三四 安田(新宿)	
株式	帝都興業株式會社	大谷竹次郎	四谷・新宿三ノ二五	映畫・興行	三〇〇〇〇	四谷	三四 安田(新宿)	
合資	電氣館	新井與四郎	淺草・淺草公園六區四	活動寫真	五〇〇〇〇	淺草	三三 第百(淺草)	
株式	東亞興業株式會社	山田忍三	大森・入新井五ノ三四 五	活動寫真其他興行	一〇〇〇〇	大森	三三 三菱	
株式	東京演藝株式會社	金子專一郎	豐島・巢鴨三ノ一三	映畫興行	一三〇〇〇	大塚	一五 昭和(巢鴨)	
株式	東京ゴルフ株式會社	森村市左衛門	日本橋・通一ノ七	ゴルフ	六五〇〇〇	日本橋	二九 三菱	
株式	東横映畫株式會社	五島慶太	澁谷・大和田一	演劇活動寫真其他各種興業	三〇〇〇〇	澁谷	三三 三三 三三	
株式	中野館	小平金太郎	中野・本町通三六	映畫	六〇〇〇	中野	三六 中野	

日本企業株式會社豐島園	小川榮一	板橋・練馬向山・一六一	遊園地	1,000,000	練馬	四八	晝夜		
日本スポーツ株式會社	田付貞明	蒲田・仲六郷・四ノ一三	六郷ゴルフコース	150,000	蒲田	二六	晝夜	東京	
株式遊覽協會	石倉常吉	芝・高輪南・一七	旅行遊覽等ノ紹介	50,000	高輪	五〇	晝夜		
旗興行部	旗榮吉	江月川平井・一ノ九五	活動寫眞常設館	100,000	城東	四九	晝夜		
株式武藏野館	櫻井新治	淀橋・角管・一ノ一	活動寫眞	50,000	四谷	一〇三	晝夜		
八千代興業株式會社	石井種二郎	淺草・駒形・一ノ一	活動常設館	50,000	淺草	三九	晝夜		劇場八橋市
株式八幡東寶映畫劇場	中俣正男	京橋・銀座・七ノ一	映畫・演藝・其他ノ興行	70,000	八橋	三七	晝夜		
大和興業合資會社	椎名良一郎	神田・小川三ノ一四	檢査常設經營	150,000	神田	一〇〇	晝夜		
吉本興業株式會社	林弘高	淺草・淺草公園六區八	映畫劇場經營 演藝配給	400,000	淺草	五八	晝夜		
株式洛西館	足立銀次郎	豐島・椎名四ノ四一〇	活動寫眞興行	300,000	落合長崎	三三	晝夜		

他其業貸貸及賣販品物 (66)

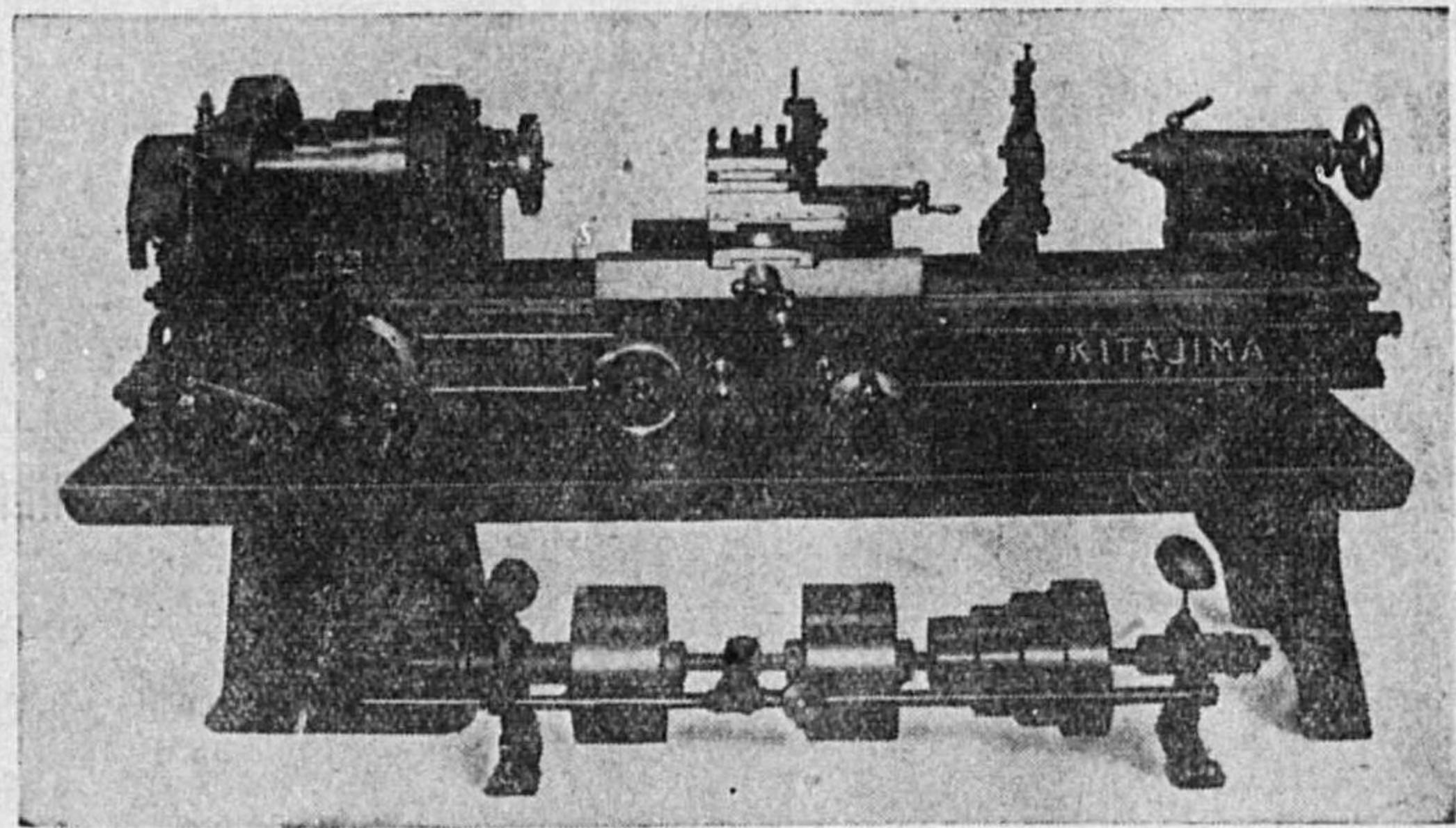

北島 400×200 耗 米式旋盤

主要寸法及數值

- 床上ノスライダ……………400 耗
- 床ノ長サ……………2,000 耗
- 中心間距離……………1,050 耗
- 主軸速度ノ範圍……………20—500 (毎分)
- 切り得ル捻子山……………2—112(時ニツキ)
- 同……………0.25—7 (耗)

實用新案特許第 225238 號

製 作 品 目

- | | |
|---------------------|----------------------|
| 北島 400×1500 耗 米式旋盤 | 北島 400×6'-0" 米式旋盤 |
| 北島 400×2000 耗 米式旋盤 | 北島 400×2500 耗 米式旋盤 |
| 北島 600×6'-0" 米式強力旋盤 | 北島 600×2500 耗 米式強力旋盤 |
| 12 馬力 船外機 | ニサイクル小型發動機 |
| 四サイクル小型瓦斯機 | 小型アークセル機 |

株式會社 北島製作所

東京市品川區五反田三ノ一六五

電話 大崎 44 (三五〇一 四八九三)

其他ノ物品販賣及賃貸業

商號	營業者名	代表者名	營業所	營業品目	營業種別	取引地方	又ハ資本額	電話	取引銀行	振替電略	備考
コルカス	青野保	大森入森井六ノ三九	家具百貨	月賦小賣	東京	東京	一七〇〇〇	六三三第百(川崎)			
荏原興業株式會社	角谷重藏	荏原・戸越・二一六九	活動館	賃貸	東京	東京	五〇〇〇	三番安田			東京 六三三 大阪
大和田	大和田三之助	下谷・仲御徒・一ノ一九	洋裝衣袋	請負	東京	東京	一五〇〇〇	三番安田			
會社 光明購買會	井手國次	世田谷・世田谷・二ノ一	家庭必需品	小賣	東京	東京	五〇〇〇	三番安田			
常陸屋商店	小林次男	淺草・永住・九四	醬汁器類・注 文具ノ請負・注 金錢貸付	販賣貸付	東京	東京	二五〇〇〇	二番七第一(淺草駒形)			
株式會社 興亞榮養科學研究所	二羽善彦	葛飾・本田・二二七	動物及液體 無熱乾燥工 業ノ製造販賣	販賣	東京	東京	五〇〇〇	三番安田(淺草)			
株式會社 齋藤商店	齋藤德太郎	本所・東駒形・一ノ三〇	絨力板・土地 業ノ經營並 二賣買	販賣	東京	東京	一〇〇,〇〇〇	三番安田(淺草)			
相互福徳株式會社	小田正三郎	淺草・千束・一ノ一七四	婚禮調度品	販賣	東京	東京	一〇〇,〇〇〇	三番安田(淺草)			
第一映畫證券株式會社	大谷竹次郎	京橋・新富・三ノ五	活動寫眞又ハ 興業ノ仲買並 二賃貸借	販賣	東京	東京	五〇,〇〇〇	三番安田(淺草)			
東京莊司株式會社	坂本光司	京橋・銀座西・七ノ三	理髮美容業	販賣	東京	東京	一〇〇,〇〇〇	三番安田(淺草)			

其他ノ物品販賣及賃貸業

東京博善株式會社	宇都宮 日綱	神田・鎌倉・七	公衆屍體ノ火葬及附帶事業	三〇〇〇〇〇	神田	三三三	野村
特許肝油株式會社	上田 良一	芝・芝公園・一號地二	特許權・實施	四〇〇,〇〇〇	芝	二七三	和(堀留)
日進起業株式會社	平井 茂樹	〇杉並・高圓寺・三ノ一五	火葬場	三〇〇,〇〇〇	中野	三〇四	野村(東京)
日鮮起業株式會社	井上 伊三郎	日本橋・人形・二ノ三	興行場	五〇〇,〇〇〇	茅場	三〇四	野村(東京)
日本無水酒精特許株式會社	川谷 幸左衛門	麹町・内幸・二ノ一ノ三	無水酒精製造	三〇〇,〇〇〇	茅場	三〇四	野村(東京)
合資 日之出美裝院	佐藤 勝之助	澁谷・櫻ヶ丘・五一三	人絹紗衣裳	五〇〇,〇〇〇	澁谷	〇九七	昭和(澁谷)
明電興業株式會社	金子 金次郎	品川・東大崎・二二七	工本所有權ノ得・改良・利用・保存	一五〇,〇〇〇	大崎	三三三	菱(品川)
山本貸道具店	山本 金三郎	日本橋・室・一ノ一二	膳櫃・陶磁器・貸付	一〇〇,〇〇〇	日本橋	四〇五	第百(銀座)
株式有益微生物研究所	利根川 珪介	世田谷・宇奈根・四〇〇	1、特許權、實用新案權、標權、發明權、考案並二實 2、及賣買、施買、病、菌ノ培養	五〇〇,〇〇〇	玉川	三〇六	三和
吉野商店	吉野 五郎	荒川・尾久・四ノ一九一	布團	三〇〇,〇〇〇	下谷	四〇	聖堂晝夜(尾久)

豚肉問屋 合資會社 石橋商店

代表社員 石橋政太郎

東京市芝區高濱町十番地
電話 三田三五八六・三五八七

中央自動車株式會社

東京市麹町區有樂町二ノ七ノ三
電話 丸ノ内(三) 自一、四三一 番
至一、四三四 番

株式會社 東亞光機製作所

常務取締役

柏村 義之

東京市足立區千住五ノ九四
電話 足立 五五七 番

帝都木工製造合資會社

代表者 鈴木多賀造

東京市淀橋區下落合二丁目九一八番地

服部ハトメ店

ハトメ、ホック、カシメ
スキール金具専門 問屋
東京市淺草區島越神社前

目科業營

和洋清涼飲料及食品調味料
 各種輸出品
 大阪市北區力町二丁目
 電話七三〇六三七
 大阪市此花區新町四丁目
 電話七三〇六三七
 神奈川縣川崎市北區
 電話三二八七六三
 東京都目黒區中目黒二丁目
 電話三三三三三三
 東京都板橋區志村小豆澤八六五
 電話八六一二九〇番
 東京都墨田區八三三番
 電話八三三三番
 東京都板橋區志村小豆澤八六五
 電話八六一二九〇番
 東京都目黒區中目黒二丁目
 電話三三三三三三
 東京都板橋區志村小豆澤八六五
 電話八六一二九〇番
 東京都墨田區八三三番
 電話八三三三番
 東京都板橋區志村小豆澤八六五
 電話八六一二九〇番

德永硝子株式會社

松下四郎

東京市蒲田區羽田一ノ九五四

遊園。植木、庭石。販賣

杉本兼吉

東京市目黒區中目黒二の三四五

兵書出版及
軍刀軍用品

尚兵館

東京市四谷區鹽町一ノ二一
電話四谷(35)三七四七番

朝日紙業株式會社

東京市日本橋區兜町二ノ四二
自四二二三一
電話茅場町(66) 至四二二三五

西富商會

タイヤ中袋
神田區東松下町十二
電話浪花(67)四〇六九番

大日本セルロイド株式會社

東京出張所

東京市日本橋區通一ノ二(國分ビル)
電話日本橋(24)五四八九番
 寺島營業所 東京市向島區寺島四ノ一三七
 電話墨田(74)八三三九番
 東京工場 東京市板橋區志村小豆澤八六五
 電話大塚(86)一二九〇番

株式會社 前田鐵工所

東京市足立區千住曙町一六二九番地

電話 墨田 (74) 三〇五三
三八八七番

(六六の4)

盛工舎坩堝耐火煉瓦製作所

東京市深川區高橋三ノ十五ノ一
電話本所 (73) 二三八一
八八番

會社 岩田噴霧塗裝機製作所

下丸子工場
東京市蒲田區下丸子町二三七番地
電話蒲田三〇〇九番

額縁製作

磯谷商店

長尾一平

東京市芝區新櫻田町十九
電話銀座(57)一七三二番

(六六の5)

一般火造及鍛造型



株式會社 三吉鍛工所

取締役社長 佐藤要吉

東京市蒲田區羽田本町三四七

電話羽田 (64) 〇〇三〇
一〇三二

振替口座東京八七五三七

陸軍航空本廠御指定工場

營業主目

グライダー・プロペラー・飛行機用機
航空機用部分品及附屬品
一般鐵工業並ニ機械木型

堀内航空機材研究所
堀内工業所

所主堀内英智

東京市江戸川区東小松川四丁目一九〇二・一九〇三番地

電話 城江戸東三五四九
話 江 川 五 一 八

營業課目

金、銀、プラチナ、ニッケル、クローム
黒ニッケル、赤銅、ブロンジン
銅、鎮銻、鉛、亞鉛、錫、カドミウム
ジングライト及パーカーライティング
(鐵鋼防錆)
其他鍍金一般

細井鍍金工場
場主細井酉藏

營業所 東京市本所區既橋二丁目十一番地
電話 墨田 〇六一・三一四〇
分工場 東京市向島區吾嬬町西六丁目三十五番地
電話 墨田 〇七〇・五

(六六の六)

銅鐵諸機械工具商

山田政藏商店

東京市本所區東兩國三ノ三二
電話 本所 〇三三三八

營業課目
電線パイプ、電機其他
電氣工事材料及ビ
軟鋼線加工一式

東京製線株式會社、東京電氣株式會社 特約店
岡田乾電池商會、東洋パイプ製造所

丸吉電機商會

代表者 吉田 悠

東京市芝區通新町五
電話 三田 〇八二四・二九二四

營業品目

自動車用レザ
手袋、ソフトス
ベルベツト、ス
靴用各色スエ
鹿革、羊革類
精製染色

製造販賣

松金商店

會社 松金工業所

東京市本所區既橋一ノ三〇
電話 墨田 〇七一七八
振替口座東京九八四二五

切削工具、一般工具
自動車飛行機用部品 製作販賣
各種精密螺子

前田製作所

營業部 東京市芝區濱松町四丁目五番地
工場 電話 芝 〇二七八四番
東京市芝區三田四國町二番地
東京市大森區大森二ノ三一
横濱市神奈川區淺間下

(六六の七)

營業品目
工作機械、ボイラー
IM自動給炭機
製糸機械器具

滿留安機械工業株式會社

東京營業所 東京市京橋區京橋三ノ二(片倉ビル)
電話 56 三三七〇 四六五六五
工場 東京市蒲田區東六郷一ノ三五・五六
岡谷市岡谷・岡谷市上・濱
岡谷市外三澤・名古屋市星崎町

水道用機械器具及材料製作販賣

合名松井商會本店 松井治一郎

營業所 東京市芝區田町三ノ十二
電話 三田 45 〇〇九七七六
工場 振替東京一三〇四六六
埼玉縣川口市宮町一八六
電話 川口 二八六四

營業科目
有線 無線
通信機 部分品
部品加工及組立業

增岡製作所

東京市荏原區小山町四丁目一八二番地
電話 荏原(08)五八七八

營業科目
電氣工事設計請負
電氣機械器具製作及販賣

株式會社 丸電工業所

東京市四谷區忍町十八
電話 四谷(55)三九九四五
振替口座東京四七八三

營業種類
電機計器用
一般計器用
ヘアースプリング
特殊時計製作

政紀製作所

東京市目黒區上目黒四ノ二二九七
電話 澁谷(46)二九五九番
振替東京一六一六四七番

陸海軍省御用
自動車船舶
内燃機用シリンダー製作専門

增芳重工業株式會社

本社 東京市京橋區橫町一丁目一番地
電話 川口工場 二二七
川口工場 電話 川口 二二七
振替東京一六一六四七番

滿洲電信電話株式會社 東京事務局

東京市麴町區丸ノ内丸ビル四階四六八號室
本社 新京特別市大同大街六〇一號
大阪事務所 大阪市北區堂ビル二階
新潟事務所 新潟市古町通六番町(新潟ビル二階)

主要生産品目

陸海軍用有線無線通信機 附屬品 一般
 長短波用可變同調蓄電器 一式
 繼電器、各種高級轉換器
 聯動齒車裝置

前原無線工業株式會社

代表者 前原 一郎

東京市目黒區上目黒三丁目一八六九番地
 電話 澁谷(46) 二二二六二〇八五

(六六の10)

ホー ル ト 捻子
 ナ ッ ト
 リ ベ ッ ト 木 捻子

東京鋌螺卸商業組合員

會社名 松原商店

東京市淺草區千束町一ノ三六
 (オトリ標際電車通り)
 電話根岸(87)二四九五
 振替口座東京七六七六二

自動車車體部分品及
 長尺物プレス加工

松尾鐵工所

松尾義輝

東京市蒲田區仲六郷三ノ八
 電話蒲田(四)六〇五番
 (五)三七五番

ポンプ界の霸王

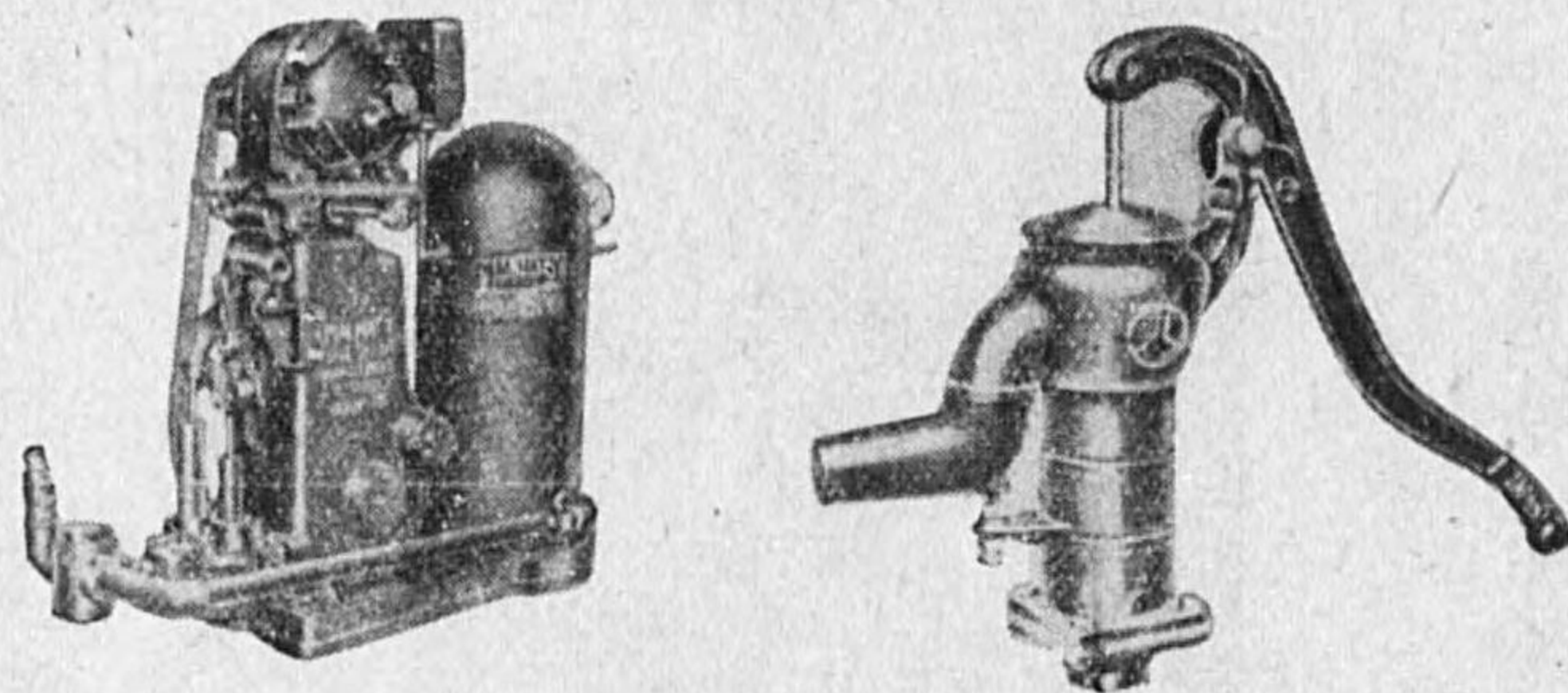

丸八ポンプ株式會社

本社 東京市下谷區御徒町一丁目二十五番地
 電話下谷(83)二二八七番 振替口座東京九九九五〇番
 支店 名古屋市中區廣小路西通二丁目四番地
 電話西(5)四四三〇番 振替口座名古屋四三三三八番

(六六の11)

合名
會社

松浦スプリング製作所

向島區吾嬬町東五ノ二六
電話 墨田 (74) 四六八七番
八三八三番

營業種目

各種瓦斯發生爐
工業用瓦斯製造裝置
化學工業用機械
製鐵裝鋼用機械
粉碎機輸送機篩分機
水壓機壓搾機剪斷機
鋼索麻網製網機
特殊工作機械

株式會社 增野製作所

取締役社長 增野清香

本社及三河島工場
東京市荒川區三河島二丁目一〇七番地
電話下谷(83)一五九二 五二五一 六四三五
足立工場
東京市足立區西加平町一、二三五番地
電話 六 月 町 五 六

營業種目
化學機械
高壓化學工業用バルブ
オートクレーブ
高壓ポンプ

水壓試驗機
ケージテスト
壓力試驗裝置

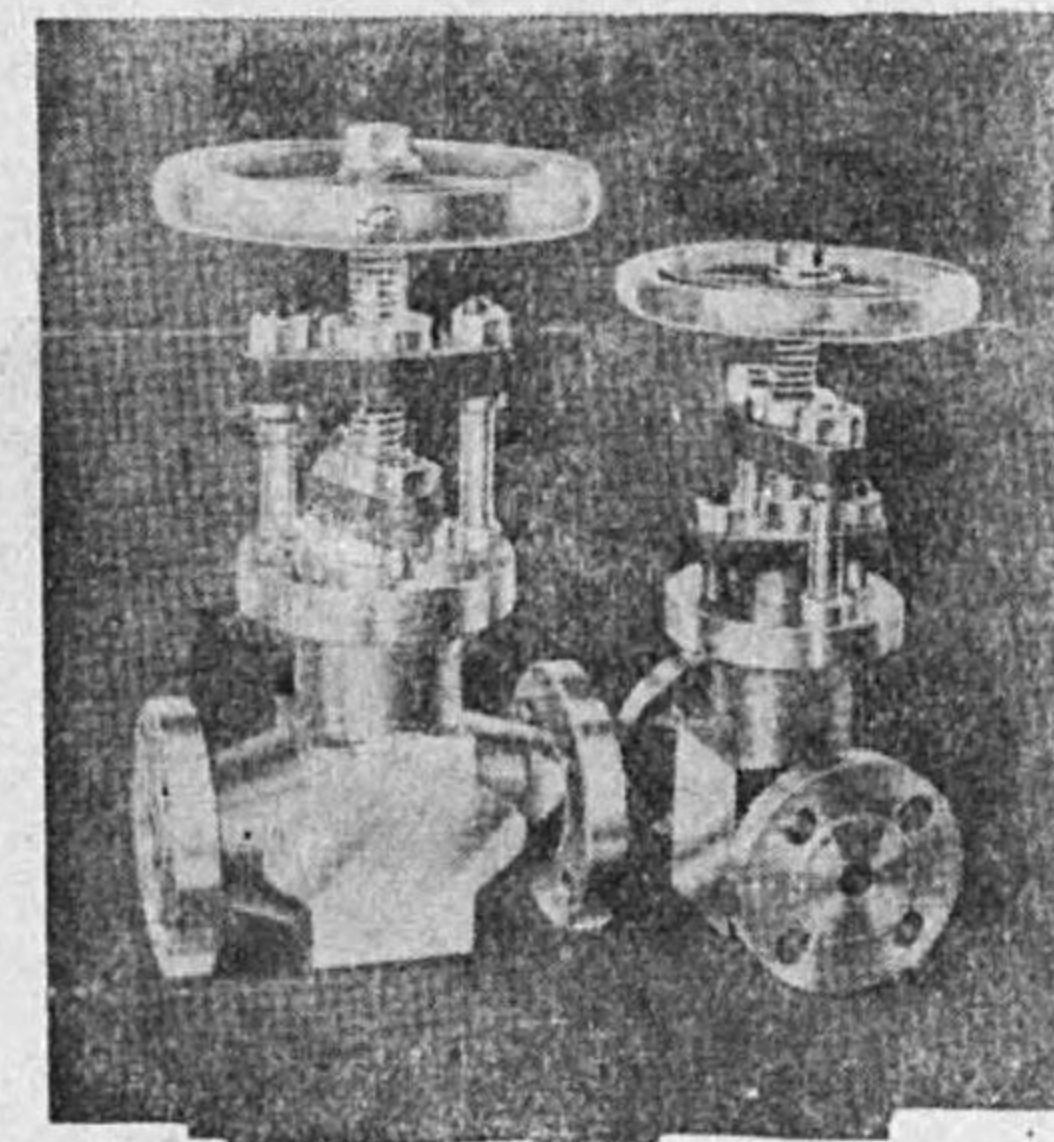

設計
製作

株式會社

松浦高壓機械製作所

東京市大森區堤方町二五六番地

電話 大森 (八四) 五七二〇番

強力ジャーナルナツキ

15 Ton用
25 Ton用
35 Ton用

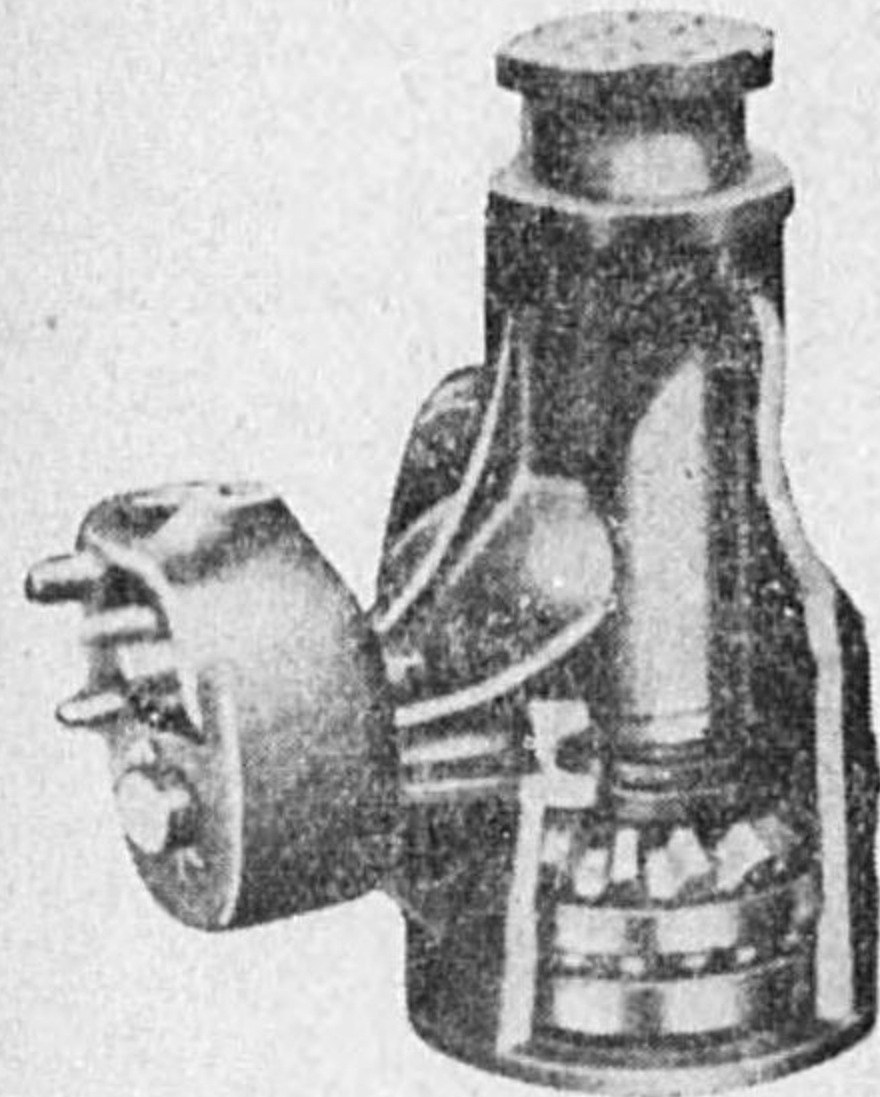
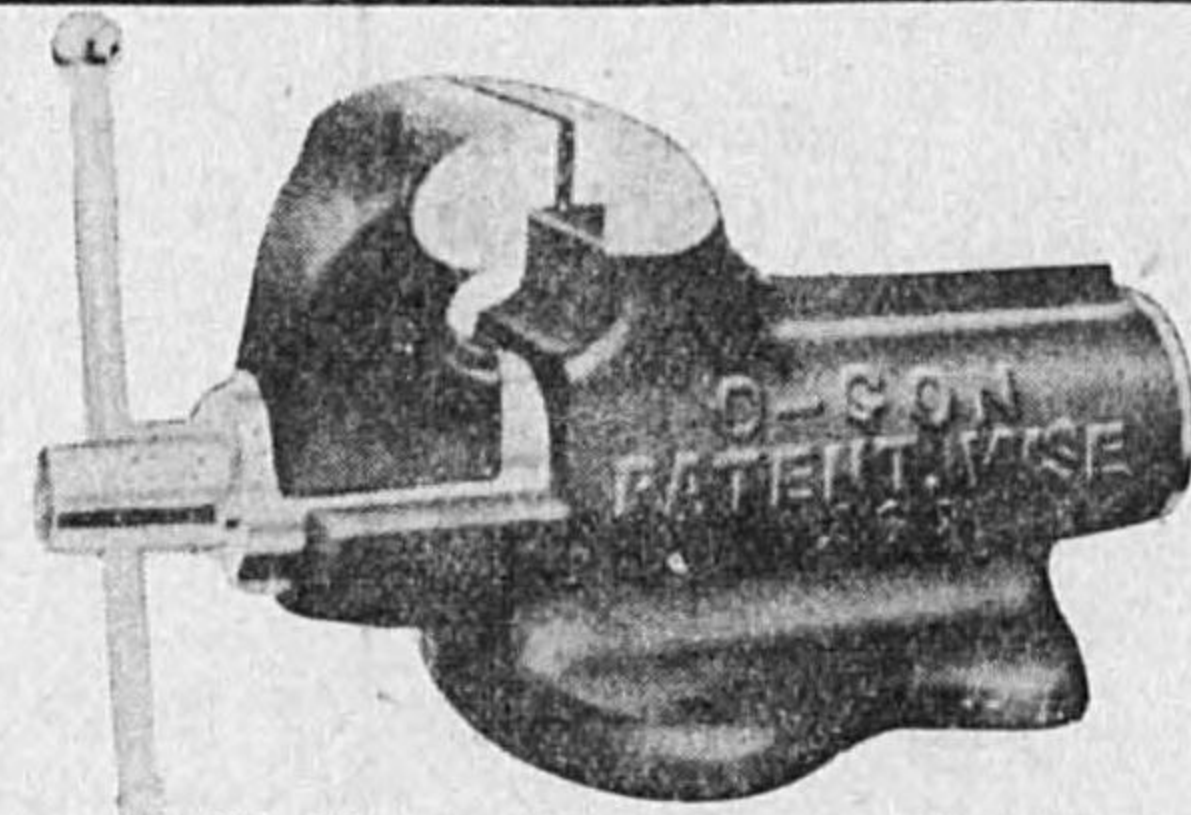

ニエマナツクハンマー
ボールベアリング
ジャーナルナツキ
チェンブロッツク
立萬力、横萬力
ハンマー、アルビ
金切鋸
モンキーレンチ
スパーナ
ホルトクリツパ
H.S. テーパードリル
特殊カッター・リ
ミ

本店 東京市京橋區入船町一丁目七番地
製作所 蒲田區北橋谷町二五〇番地

諸機械工具 松丸商店
諸材料販賣業

電話築地(55)二六一二 二二四二番
振替口座 東京 一五一〇三三番

機械部分品製作

松田製作所

松田馨一郎

荏原區小山二丁目三三六番地
電話荏原(08)七五三七番

水道用水栓一式
上鉤金鑄物
諸小機械類
特許自動車用マイヤポンプ

創業 明治二十七年
佐野式給水栓製造元

水道界の先祖 松下工場

東京市蒲田區羽田一丁目九五四
電話蒲田二八七二番
電話略(マツ)又ハ(マ)

營業品目
A 工業用保護、エボナイト製品
B 耐熱耐油耐酸ゴム加工
C 合成樹脂、フアイバー、エボ加工
D 特殊型ロケットエンジン
E 高速加工用調整機
F 絶縁材料及材料一式
G 絶縁加工用調整機
H 絶縁加工用調整機
I 絶縁加工用調整機
J 絶縁加工用調整機
K 絶縁加工用調整機
L 絶縁加工用調整機
M 絶縁加工用調整機
N 絶縁加工用調整機
O 絶縁加工用調整機
P 絶縁加工用調整機
Q 絶縁加工用調整機
R 絶縁加工用調整機
S 絶縁加工用調整機
T 絶縁加工用調整機
U 絶縁加工用調整機
V 絶縁加工用調整機
W 絶縁加工用調整機
X 絶縁加工用調整機
Y 絶縁加工用調整機
Z 絶縁加工用調整機

滿喜合資會社

營業所 東京市本所區綠町二丁目六番地
電話本所(73)二二七三番
電話本所(73)二二七三番

特許増田測定器
螺子ゲージ類
テーパーゲージ類
限界ゲージ類
各種板金類
基礎類

合資會社 増田製作所

東京市蒲田區古市町四六
電話蒲田三三六二・四六六八

營業種目
工業用電熱器、抵抗器、弧光燈
ホーロー引、抵抗、電熱線、抵抗線
電熱器用陶磁器、抵抗器用陶磁器

丸屋製作所

小柴茂

東京市芝區伊皿子四一七五
電話高輪(料)六一七五
振替東京九〇八八六

營業課目
電線パイプ、電纜其他
電氣工事材料卸及ビ
軟銅線加工一式

丸吉電機商會

代表者 吉田悠

東京市芝區通新町五
電話三田(料)〇八二四・二九二四

航空機用部品
各種精密螺子

株式會社 松尾螺子製作所

專務取締役社長 松尾玄吾

東京市澁谷區丹後町三一
電話青山(36)〇四二五
電話三三六

特許マキノ式粉碎機
特許マキノ式空氣分離裝置

製造發賣元

榎野鐵工所

所主 榎野義一郎

東京市本郷區錦糸町一ノ八
電話本所(73) 三九七四
振替東京 三七〇三三八

各社製
ボール・ローラー・ベアリング
在庫 豊 富

松島商會

東京市芝區新橋四丁目四番地カド際
電話芝(44) 三三五七

營業品目
工作機械、製線機械
製罐、煙突、築爐
I M 自動給炭機

滿留安機械工業株式會社

營業所
東京市京橋區京橋三ノ二片倉ビル
電話京橋(56) 七四五・三〇六
名古屋市中區南大津通り(片倉ビル)
電話中局 四八八六
東京市蒲田區東六郷一ノ三五の五
岡谷市岡谷、岡谷市上星崎町
岡谷市外三澤、名古屋市長崎町

營業品目
パイプ類、繼手類、バルブ
コック、諸機械工具
製作 販賣、直輸出 入商

株式會社 丸五繼手製作販賣元

株式會社 丸五商店東京出張所

本店
東京市日本橋區江戶橋三ノ七
電話日本橋(81) 八二八・四〇五
振替口座東京 一八〇五
支店
大阪府大阪市西區新町五丁目
電話新町(58) 〇五八
高野町(電話) 〇二五
大田區長野町(電話) 〇二五
電話大阪 四六一
電話東京 四六一

營業品目
鍛壓用機械
鑄山用機械
特許S M式蒸汽鍋
落レ下ス錠
ブレ高速切
特許S M式高速切
斷機

製鐵用機械
剪斷機
矯正機
拉伸機
口入機
挿入機

東京製鐵用機器工業組合員
東京鍛壓用機器工業組合員

丸機械工業株式會社

取締役社長 丸 清 治

本社並工場
東京市京橋區新佃島西町二丁目二十六番地
電話京橋(56) 二二七八、四三五八
深川工場
東京市深川區毛利町四十二番地
電話本所(73) 一〇〇九、五七九〇
鑄造部
埼玉縣川口市二丁目七十八番地
電話川口局 二九四一

營業品目
航空計器・航海計器
氣象觀測力計器
特種壓力計
同齒切通機
精密齒切機
精密磨機
其他一般精密機械

滿喜精機株式會社

東京市目黒區原町一三九三番地
電話在原(08) 一七三・五〇一・五三三

營業科目
金屬材料研究用機械及研磨材料
鐵鋼中炭素酸素、窒素、定量裝置
電氣爐及高溫度計
ベッヘー型空氣鍍及工作機械

合資會社 丸本工業商會

東京市京橋區京橋一ノ四〇二
電話京橋(56) 六九一六番

壹番堅フライス盤専門製作

牧野商店

工場
東京市京橋區新富町一丁目五番地
電話築地(55)〇一六九番
東京市目黒區中根町八三番地
電話荏原(08)七七七八七番

鑛山土木機械

製作並販賣

ク ラ ッ シ ャ ー
空 氣 壓 縮 機
タ ー ビ ン
ヒ ャ ー カ ル
捲 揚 機
コ ン ク リ ー ト ミ キ サ ー
ロ ー ド ロ ー ラ ー
瓦 斯 輪 機 開 車
レ ー ン 車
ア イ ヤ ロ ー
ア 輪 車

前澤商店

東京市本所區線町四丁目三五番地
電話本所(73)八八〇二番
陳列場 綠町三丁目電停前

生産品目
陸海軍用無線及有線通信機器附屬品製作。
高周波可變同調器。長短波用可變同調器。
齒車式聯動裝置。各種轉換器。接斷器。
各種電燈及フザ。過負荷繼電器及各種繼電器。
配電盤及各種附屬品一式。

前原無線工業株式會社

代表者 前原一郎

電話澁谷(46) 二六〇五番
二二二八番

機械工具卸商

井坂屋本店

東京市淺草區雷門一丁目
電話淺草(84)三二八〇・三二八一
振替口座東京一五〇四二
受電略號(トウケイコウケ) 發電略號(イサ)又ハ(イ)

營業品目
自動車電氣建築用品直輸出
特優特仕上鋼鋸
內外磨及黒皮卷鐵
電氣工用コンデットナイフ
並附屬品製作販賣
工作諸機械並工具類

薄板特約問屋

三宅好之商店

東京市芝區片門前貳丁目拾參番地
電話芝(43)三三六一
出張所
受電略號トウキョウシ
東京府漢江通三番地ノミヤヨシ
電話龍山一三九三
受電略號ケイセイ、ミヤヨシ



株式會社 三笠測量器械店

東京市京橋區京橋二丁目二番地
電話京橋(56)一九五七
振替東京五四七三八番

航空機部品
自動自轉車
自轉車
製造

株式會社 宮田製作所

東京市蒲田區東六郷二ノ一
電話大森(06)三〇九五
東京市神田區仲町三九二(3)
大阪市西區長堀北通一ノ一
福岡市下町屋大町一
千葉市美郷區宮田多喜
奉天工場
分工場
奉天工場

航空機、自動車、電氣
瓦斯各ミリ山糸捻
及ナット鐵眞鍮木捻
其他ネチ一式製造

三上ネチ製作所

東京市荒川區日暮里町六ノ二八二
電話根岸(87)三三八二番
振替東京一五〇三六九番

營業課目

一般自動車、並ニ内燃機關係修理
各種エンジン再生並ニ改造
各種シリンダーボーリング
並ニ、スリーブ挿入作業一式
特殊燃料裝置、設計、製作、裝備
特殊自動車部分品製作
旋盤加工、仕上、酸素熔接作業

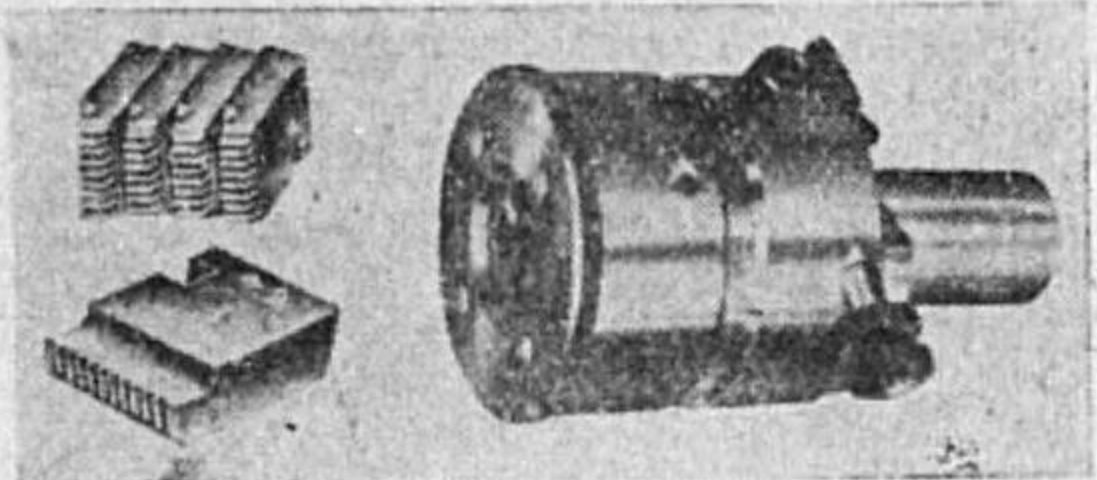

高級螺旋型工具・タップ・グイス・チエザー・リーマー
カツター・エンドミル・ハンドチエザー・専門製作販賣

高級工具製作發賣元

三 隅 商 店

東京市芝區田村町三ノ九 電話芝(43)二一三二

宮田自動車工場
宮田自動車工場機械部

代表者 宮田 徳藏

東京市荒川區南千住町一ノ三六
電話淺草(84)七四〇七番

營業科目
電機、無線、航空機、電話機、醫療器、各種器具、鐵道器具、各種材料、加工、材料、加工、物品

株式三井商會

東京市芝區三田一ノ一六
電話三田(46)三三二九・三八一九

カーバイド容器
苛性加里容器
ガソリン容器
其他ドラム罐一式

明治二十九年創業

合資美川製罐所

東京市王子區東十條一丁目四番地

電話王子

三三四四番
四二三六番
二二五〇番(夜間専用)

國産の權威

商工省優良認定部品

自動車用配電線製造専門店

特殊電線の製作

三ツ矢電線工業株式會社

營業部

東京市芝區今入町十番地
電話銀座(57)三六七五・六九六四
五二一九

工場 東京市品川區南品川五丁目

電話高輪(44)四七三六

管空眞用信通用オデラ

放

管空眞ムバレ工

品定認會協送放本日

全國電機ラヂオ店ニアリ

株式 宮田製作所

エレンム真空管 製造發賣元

營業所
東京市大森區大森三ノ五
電話大森九九二三八・九二三五
振替口座東京五二二二八
東京市神田區西區小倉市室町

株式 宮 製鋼所

東京市城東區南砂町六ノ四一〇
電話本所(73)五五三・三五三
出張所
京橋區靈岸島一ノ二・三
大阪、北島安太郎商店
東京、西村寅吉商店

特約店

營業種目
タンガステン接點、モリブデンシート、タンガステン、モリブデン加工品
白金屬電氣接點、銀、銀三元合金接點、配電盤、製造販賣

資本金 一萬圓

合資會社 三友電機商會

代表社員 篠塚俊太

東京市神田區須田町一丁目八番地

創立 昭和十三年六月
組織變更 昭和十五年六月

各種ドラム缶

金

優良大量 専門製作

三吉鉄工所

營業所及
東京工場 東京市荒川区尾久町六ノ一五
電話下谷九四七五番
大阪工場 大阪市大正區南加島町一ノ二合併地
電話泉尾田四三五番

(六六の22)

會社名 三 機 商 會

本機部店

東京市日本橋區江戶橋二ノ四
電話本所(73)九九〇
支店
東京市日本橋區本町二丁目九番地
電話本所(73)九九〇
東京市日本橋區本町二丁目九番地
電話本所(73)九九〇
東京市日本橋區本町二丁目九番地
電話本所(73)九九〇

國產ノ誇 (日本最古ノ専門工場)

木製ブレイク

在庫品豊富 御注文ノ節、徑、巾、孔徑、寸法必ず御指示ヲセテ

東京市深川區高橋四ノ一五

三 好 工 場

第二工場 東京市本所區菊川二ノ六六六

電話本所(73)九九〇
振替東京本所區菊川二ノ六六六

自動車用航空機用精密鋼管
高壓用ボイラー用ステンレス鋼管
ボイラー用パイプ用ステンレス鋼管
機械車、製氷機、建築用、器具類

日本鋼管販賣株式會社特約店

三 日 市 鋼 管 商 事 株 式 會 社

東京市日本橋區江戶橋三丁目六番地
電話日本橋(24)八六六
大阪市西區立賣堀南通四丁目六番地
電話新町(53)二二一
大阪府南區野三河一丁目三番地
電話野三河(53)一四九

工場

(六六の23)

諸機械器具鑄造

合資 株式会社 **ミハヨ鑄物工場**

主 三 科 進

東京市荒川区南千住町五ノ一〇六
電話 浅草(84)一三七一

主要製品
一分厚、五厘厚、セラチエ
高級コンクリート用
各種引抜き鋼管
各種引抜き鋼管

株式会社 **ミツワパイプ製作所**

本社 東京市蒲田區糀谷町二ノ六三〇
電話 羽田(04)〇二九八一〇・五

東京第一製作機械業組合員

株式 會社 **ミカモ製作所**

代表取締役 **美 甘 政 豊**

東京市蒲田區今泉町一九二
電話 蒲田(二)九一〇〇番

映 畫 製 作
生 フ イ ル ム 製 造

三 幸 商 會

營業所 東京市芝區新橋二ノ三〇(織田ビル)
電話 銀座(57)五五〇四〇番
映畫製作工場 東京市江戸川區小岩町六ノ九二六
生フィルム工場 東京市葛飾區下千葉町一、〇一一

(六六の24)

航空機用其他精密螺子製造

合名 會社 **村越精螺製作所**

本社 東京市澁谷區鷺谷町一
電話 澁谷(46)〇三六四(2)
小金井工場 東京府下小金井町小金井一五五七八
電話 武藏小金井一五五七八

營業課目
陸海軍、電 氣
測量、定木、諸箱

村 島 製 作 所

村 島 勉 次

東京市大森區大森七ノ四三一
電話 大森(06)三三三六七

(六六の25)

電氣機械製作業

武 藤 一 男 工 場

目黒區上目黒一ノ一七
電話 澁谷(46)〇三八六番

營業課目
航空機體部品
航空計器
製作販賣

株式 會社 **村 田 鐵 工 所**

東京市芝區橫新町十三
電話 三田(45)〇五八四
三〇九二



ヴェニスモートル

小型迴轉機各種

有線 無線 通信器機並部品一般

明星電氣株式會社

東京市蒲田區下丸子町五十二
電話蒲田四一八九・五二七四番
振替口座東京五三四五番

瓦斯倫內燃機關
自各種自轉車
自各種自轉車
自各種自轉車

株式會社 目黒製作所

東京市品川區大崎本町三丁目五七五
電話大崎(49)一一三三九九八七番

營業種目
内外(紡織機械及附屬品)直輸入賣買
新古(並)並製作と仲介
諸官省會社拂下品賣買
帶鐵加工製鐵販賣

合名會社 村松商會

會主 村松近雄
東京市品川區大崎本町三丁目五八一番地
(東横電鐵目蒲線不動前停留所脇)
電話大崎(49)二五七一
振替口座東京一二七三一

營業品目

エボナイト、ベークライト、フアイバー
エンボイヤー、アスベスト、カイト
フレッド、アレスパン、アレスボイド
フイツシユ、アレスパン、アレスボイド
マイカナイト、アレスパン、アレスボイド
マイカナイト、アレスパン、アレスボイド
マイカナイト、アレスパン、アレスボイド
綿巻線、絹巻線、エナメル線、抵抗線類

電氣絶緣諸材料一式製造並加工

合名會社 村井商店電機部

東京市神田區佐久間町一ノ二六
電話下谷(83)四三七七
振替口座東京一〇七五九二六
東京市品川區大崎本町三丁目五七五
電話大崎(49)一一三三九九八七番

營業課目
チルド車輪、レール並附屬品
鍋トロ及各種運搬車
轉轍器、鐵叉、轉車臺
鐵山土木用諸機械一式

武藏鐵工株式會社

東京市神田區鍛冶町一ノ四
電話神田(25)一三三七〇七五
振替口座東京四七六七四

新案登録第21530號

4'-6'英米式精密旋盤

7'キヤブベット旋盤

A type. Centre Engine Lathe. (Gap Bed)

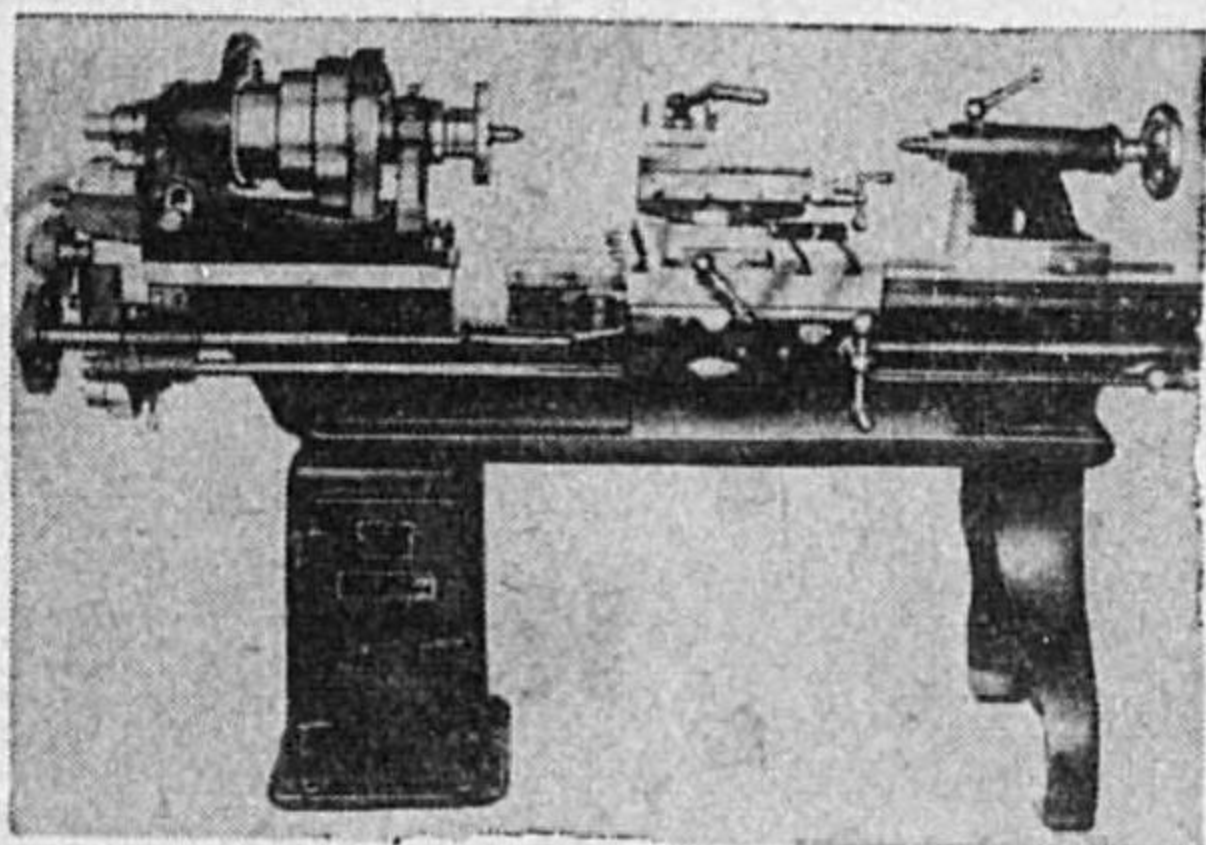

山崎機械製作所

東京市豊島區池袋七ノ二一五〇

營業品目
發電機、電動機變壓器
配電盤、自動制御裝置
發電所、變電所設計工事

目黒電機製造株式會社

代表者 池上芳周

東京市目黒區上目黒八丁目二六四
電話澁谷(46)二七五七

營業課目

無管理蒸餾式
家庭風呂釜及浴槽各種
大量最給湯ボイラー
家庭用給湯ボイラー
大庭室用給湯ボイラー
移動式燃房用給湯ボイラー
煖房、給湯、衛生水道工事設計請負

合資會社 藤崎商會

東京市芝區田村町三ノ四
電話芝(4)三〇一六三九四三
東京市深川區平野町二ノ二七三

營業品目
工場用照明器具、防空用照明器具、
吊钩及吊钩具、耐酸型照明器具、
一般照明器具、耐酸型照明器具、
其他照明器具、耐酸型照明器具

森電機株式会社
本社並工場 東京市大森區大森三丁目四八番地
電話 大森(06)八四三〇
東京市芝區新芝五丁目一〇番地
電話 芝(07)五七〇〇
大阪支店 大阪市北區芝田五丁目一〇番地
電話 芝(06)五七〇〇
東京支店 東京市東區大森二丁目六番地
電話 芝(06)三六八〇
九州支店 九州府大分市大森町三丁目六番地
電話 芝(09)三三〇〇

精機製作

望月製作所

本店 東京市蒲田區矢口町八〇番地
電話 芝(08)七三二九
東京市下谷區下谷四丁目二番地
電話 芝(08)二〇九一
東京市根岸區根岸三丁目三番地
電話 芝(08)九六三四

(六六の28)

森田鐵工所

城東區龜戶町九丁目六九番地
電話 城東(68)〇三五九番
〇四五〇番

砲金 鑄造
鎮鑄 アルミニウム

合名會社

森鑄工場

代表者 森 酉太郎
東京市江戸川區平井四丁目一、七、二五番地
電話 城東(68)一〇三三八番

(六六の29)

高壓機、低壓機、
鑄造、鑄造、
水、電、氣、
金、銅、鐵、
鋼、鋁、
鉛、錫、
鎳、鈷、
鉻、鎢、
鉬、
鈾、
其他金属材料

清水工場

清水 芳雄
東京市大森區新井宿七ノ八二
電話 大森(06)五八九七

植双フエースカッター
植双サイドミリーナカッター
製作販賣
20時マテ製作ニ應ズ

諸機械工具商

株式會社 **森**

隆三商店

東京市京橋區新富町三丁目七番地
電話 築地(55)一〇四二〇番

自動車部品
工業部
各種部品
諸自
機動車
械部品
分目
品品

正木工業所

所主正木葛
東京市大森區大森七ノ三四九
電話 大森(06)八〇九〇

光學機械及通信機用
精密螺子製作

加藤螺子製作所

千住工場
板橋工場
東京市荒川區南千住八ノ四二
電話 荒川(84)六三九四
東京市板橋區志村三ノ八
電話 板橋(81)二一八六

製作課目
電話機、電燈、電話交換機、特殊電器
エニグアサ、各種電機、特殊電機
磁石電鈴、電話交換機、部品

合資 森廣電氣製作所

代表社員 高橋 甚一郎

東京市麻布區東町三一
電話三田(45)二七六八番

諸機械工具及ビ鐵工船舶用機器製作

船舶用特殊バルブ、コック、設計製作
久保田工具S・K、ハイス、販賣代理店
M・S・K、印タツプ、ハイス、販賣代理店
「瑞穂」電動工具、販賣代理店
「理研」コランダム、砂布、販賣代理店
「インモン」印金切、銀、販賣代理店

株式 森貞商店

東京市本所區堅川三丁目二十四番地
電話本所(73)〇五三五・〇二六七
振替口座東京六九二〇四

高級工作機械及部分工製造

山内鐵工所

所主 山内 眞太郎

東京市蒲田區糀谷町二ノ五三七
(京濱) 南糀谷(下) 車
電話 羽田(04)〇三三五三

株式 八洲製作所

代表取締役 箕浦 八洲雄

本社及工場 東京市蒲田區西六郷三ノ四八
電話 蒲田三四四一
九州出張所 福岡市右小路一
電話 東八四一五
福岡工場 福岡市比惠本町八一三

營業課目

軍部用無線機、ベークライト部品、一般
有線無線機、ラジオ部品、高圧用
耐熱ベークライト、絶縁物、各種目盛
ダイヤル、類ホビト、成型用金型、黄
銅、鋳物、類、エホ、ナイフ、アイ、加
工機、彫刻、一般

海軍指定フエノールレン工場

株式 山浦工業所

東京市品川區西大崎二丁目一六八番地
電話 大崎(49)三九一〇番

タップ・ダイス専門製作
諸官省指定工場

株式 彌滿和製作所

東京市澁谷區幡ヶ谷本町一ノ二
電話 四谷(35)二〇一四一五
振替 東京一〇一四一五七

山本螺旋合名會社

東京市小石川區武島町二一
電話 小石川(85)三四〇〇(2)三四一三

陸海軍兵器金具部品防毒試驗機
一般精密検査機及試驗機

株式 山本製作所

東京市麻布區新廣尾町三ノ一六二
電話 三田(45)四二八二一五
番

營業課目
 無線電信電話機部分品、電氣計器部分品
 エボナイト加工品一般、フアイバー加工品一般
 ペーパライト加工品一般、精密プレス抜物一般
 精密螺子挽物一般、計器用各種ピボット製作

株式會社 **山根製作所**
 代表 山根博郎

營業所及
 澁谷工場 東京市澁谷區豐澤町一九
 電話 高輪(四)四七四三
 戸塚工場 横浜市戸塚區戸塚町一九二
 電話 戸塚 〇一〇七

營業品目
 全商車式フライス盤、航空機部品、
 製粉機械、ロール機械各種、
 化學工管用諸機械、輸送機械。
 創業 明治三十二年

株式會社 **山越工場**

東京市蒲田區東六郷三丁目七番地
 電話 蒲田 三〇五六・三二一四
 五〇九三
 振替口座 東京 一八九〇二
 第二工場 東京市蒲田區東六郷三丁目六番地
 電話 蒲田 三四九五
 出張所 奉天市富士町六番地協和ビル一階
 電話 奉天(3)五七九八

(六六の32)

主要製品目
 陸軍兵器、シヨベル、スコップ
 土工器具、銅鐵器具
 各種農機具
 陸軍兵器本支應御用

合名會社 **安田工場**

東京市本所區龜澤町四ノ一九
 電話 墨田(74)八九五・三五二
 振替口座 東京(工)三六八
 東京市本所區龜澤町四ノ一七
 電話 墨田(74)八九五・三五二
 東京市本所區龜澤町四ノ一七
 電話 墨田(74)八九五・三五二
 東京市本所區龜澤町四ノ一七
 電話 墨田(74)八九五・三五二
 東京市本所區龜澤町四ノ一七
 電話 墨田(74)八九五・三五二

各種工作機械並ニ諸機械製作

安田鐵工所
 所主 安田滋

東京市荒川區南千住町七丁目十番地
 電話 淺草(84)一二三七番

營業科目
 電氣機械器具ノ更生作業一般
 發電機、電動機、變壓器、配電盤
 其他電氣機械器具販賣修理改造並ニ製作

本社工場
 東京市蒲田區南六郷一ノ四二

山二電機株式會社

出張所
 大阪市浪速區新川三丁目六一七番地
 名古屋市千種區吹上本町一丁目一三番地
 米澤市屋代町三〇三八番地藤電氣商會内
 東京市京橋區京橋二丁目七番地商榮ビル内

(六六の33)