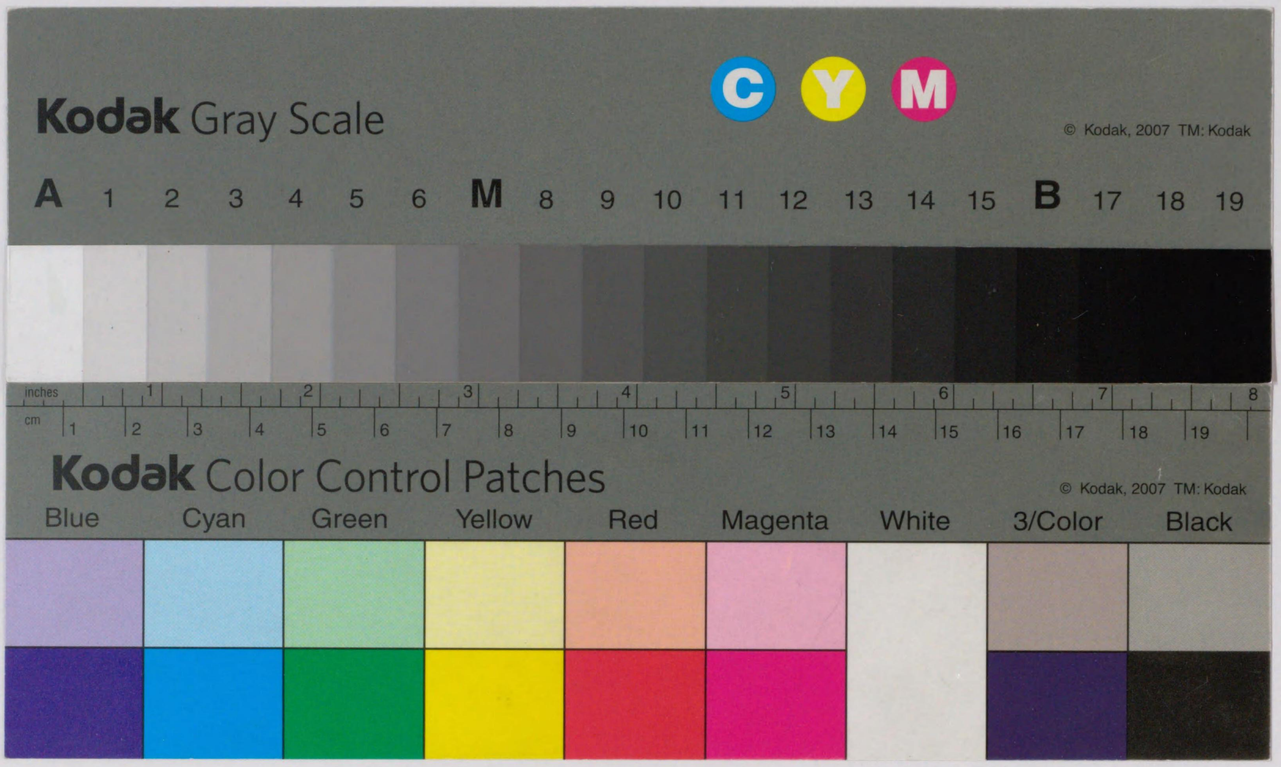

寄贈 11.7.21 帝國圖書館

帝國圖書館報

第十九冊
第四號

帝國圖書館

和漢書目錄目次

第一門　神書、宗教……一
第二門　哲學　教育……三
第三門　文學　語學……八
第四門　歷史　傳記　地誌……一二
第五門　國家學　法律　經濟　財政　社會　統計……一六
第六門　數學　理學　醫學……二一
第七門　工學　兵事　美術　音樂、諸藝　產業……二四
第八門　事彙　叢書　隨筆、雜書　新聞紙……三三

昭和十一年四月

帝國圖書館和漢圖書分類目錄

●印ハ本館ニ於テ良書ト認メタルモノ、◎印ハ特別書、○印ハ和裝書、
※印ハ刊寫年不明ノ書、年次ナキモノハ昭和十一年出版ナルコトヲ表ス

第一門

神書、宗教

		冊	函	號
稻荷神社史料	第六輯 稻荷神社社務所編 京都 同所	一	六六九	一三〇
內村鑑三傳	信仰思想篇 益本重雄、藤澤音吉著 內村鑑三傳刊行會 四五五頁 一、五〇	一	六九三	九四
產須那社古傳抄（ウブスナノヤシロ）	六人部是香著（複製） 五色屋書房 一五丁 一、〇〇	一○	三〇三	二五
詳解大谷派寺院年中法要行事	井澤勝什、足利瑩含編 京都 法藏館 二三八頁 一、〇〇	一	七〇四	一九
黃檗宗鑑錄	京都府宇治郡宇治村 黃檗宗務本院發行 一一〇丁	一○	三〇三	二七
夏期講習會講演集	昭和一〇年八月五、六日 神宮皇學館發行 一六五頁	一	三七二	五四五
儒學に於ける禮の本質	野口德太郎著			
我國家の儀禮と皇道	木村春太郎著			
國民作法	甫守謹吾著			
願證寺誌	佐々木芳雄編 三重縣桑名郡長島村 願證寺文庫 二三二頁	一	六八三	二四三
京都府神社略記	京都府神職會編 京都 同會本部 二一〇頁	一	六八三	二四四
草かご	甲斐和里子著 京都 眞宗學研究所 四〇六頁 一、五〇	一	七〇三	二九
慶弔疏白引導諷誦文類雜集	藤井赫然編 下關 廬嶽華甲賀會 六五五頁	一	七〇二	四三
顯淨土眞實教行證文類	親鸞著（複製） 京都 法藏館	◎二○	六七	四六三
現代新約聖書註解全書	同刊行會發行 一、二〇	一	六一九	一八八
第一一卷 テサロニケ前後書	近藤良董著			
建長寺夜話	菅原時保著 新英社 三六三頁 一、八〇	一	七〇四	三二
皇道と佛道	寺本婉雅著 京都 默働社等 三九二頁 一、八〇	一	七〇三	五九
國譯一切經	大東出版社發行 二、〇〇	一	七〇二	一
第五 史傳部（六）				
釋迦譜				
阿育王經				
馬鳴菩薩傳				
龍樹菩薩傳				
提婆菩薩傳				
婆藪槃豆法師傳				

第一門　神書、宗教

國譯大藏經　國民文庫刊行會發行　三版　二　六二六　一六

經部第一四卷　國譯佛本行集經　卷の二八至六〇　常盤大定譯

論部第四卷　國譯大智度論　卷の七二至一〇〇　山上曹源譯

宗教生活　第一、二　富士川游著　中山文化研究所　一、三〇

淨土宗全書　第三二（索引）　同刊行會　淨土宗典刊行會編　一　五九三　三

眞言宗全書　高岡隆心編　和歌山縣高野町　同刊行會發行　一　六五二　二

第三四　理趣經訓讀抄

理趣經私記

理趣經直談鈔

理趣經假名抄

理趣經講要

理趣經簡要

人生と宗教　井川定慶著　言海書房　三二二頁　一、五〇　一　七〇三　九〇

ストウジ博士「說教集」　ストウジ著　小林誠譯　ストウジ全集刊行會　三八〇頁　二、〇〇　一　七〇三　六〇

聖書思想解說叢書　日獨書院株式會社發行　九〇　一　六四七　二〇五

第一編　解說ヤコブ書　高柳伊三郎著

大神宮叢書　神宮司廳編　岐阜　岐阜支店發行　西濃印刷株式會社　二　六二六　八

第三　神宮神事考證　中篇　御巫清直著

附錄皇大神宮大宮院舊制並今制之圖

豐受大神宮大宮院舊制並今制之圖

齋宮寮內中外院之圖

齋宮寮廢蹟圖

高倉德太郎全集　高倉全集刊行會發行　一　七〇三　一三八

第二卷　說教　下　同　人著

天台宗全書　天台宗典刊行會發行　一　六一五　四七

第九　義釋搜決抄　第二　卷二之一至六　同　刊行會編　二　六八四　三四五

天理教々祖五十年祭畫帖　天理教道友社編　奈良縣丹波市町　同社　一〇　六七四　七一

南傳大藏經　大藏出版株式會社發行　一　六〇一　四〇

第一一卷下　中部經典　第四　高楠博士功績記念會譯編

南方所傳佛典の研究　長井眞琴著　中文館　三九〇頁　三、五〇　一　七〇三　四一

日蓮聖人遺文全集講義　京都　大林閣發行　一　六三五　二六

第二〇卷　身延篇

梵文邦譯入楞伽經　磯野本精著　光壽會編　京都　同會　三六〇頁　一　七〇三　七二

羽黑詣袖鏡　莊內史料研究會編　鶴岡　同會　一〇　七〇六　一一

下野國一の宮國幣中社二荒山神社略記　宇都宮二荒山神社々務所編　宇都宮　同所　六八頁、三〇　一　六八三　二五二

佛教學概論　境野黃洋（哲）著　境野黃洋博士遺稿刊行會　三〇七頁、二、八〇　一　七〇三　四二

佛教大辭彙　第四卷（シチカジョウーゼンレン）　龍谷大學編　再版　冨山房　七、五〇　一　五六七　一三〇

法華經大講座　第八卷　小林一郎著　平凡社　一　六八六　八六

本朝傳來宗門略列祖傳　大冥著　刊　文化六　尾張　東壁堂

明秀上人全集　同人著　和歌山　明秀上人全集刊行會編　同刊行會　六三八頁　八、〇〇　一　七〇六　一二

民衆の聖書ヨシュア記

山室軍平著　救世軍出版及供給部　（「民衆の聖書」「士師記」「聖書ルッ記」ト合綴）　一　七〇三　九四

ヨハネ書翰の研究　熊野義孝著　新生堂　二六六頁　一、四〇　一　七〇三　一四〇

蓮如上人御一代記聞書講話　第一卷　蜂屋賢喜代著　京都　法藏館　三、〇〇　一　七〇二　五一

第二門

哲學

浮世哲學　加藤咄堂（熊一郎）著　實業之日本社　三一三頁　一、二〇　一　七〇三　四四

運命學大成　東學社發行　二、三〇

第三卷　相生と結婚　平松愛久著

女の魂　（世界に於ける婦人の行方）　ルーズベルト著　太田曉村、由市譯　長野　信濃每日新聞社　一六四頁、四五　一　六八三　二三六

カント研究　玄林社發行　五一〇頁　二、二〇　一　七〇二　二九

カントの生涯　兒玉達童著

「純粹理性批判」解說　佐竹哲雄著

「實踐理性批判」解說　安倍能成著

「判斷力批判」解說　大西克禮著

「單なる理性の限界內に於ける宗教」解說　佐野勝也著

新カント派　得能文著

教育勅語講話　川村理助著　培風館　二一七頁　一、二〇　一　七〇三　四三

講孟箚記　上、下　吉田松陰（矩方）著　松陰會　二、五〇　二　三〇二　二四五

古學派　上卷　宇野哲人校　有朋堂　（大日本文庫儒教篇ノ內）　一　六一九　三一三

國民精神作興詔書述義　亘理章三郎著　中文館　三一八頁　三、〇〇　一　五一〇　六三

（「國民精神作興詔書衍義」ノ改題）

思想叢書　大阪　大阪府思想問題研究會發行　一　六七二　六三

第一三篇　宣命に表はれたる日本精神　林均著

第一四篇　經濟と男性及女性　田崎仁義著

儒學概論　齋藤要著　南光社　四四六頁　三、五〇　一　七〇六　一九

心理學概觀　上卷　小熊虎之助著　訂　太陽堂　一六〇　一　六三六　二一三

「生活と精神の科學」叢書　東宛書房發行　二、五〇　一　六九四　一

第五卷　學習指導の形態心理學的研究　加倉亨著

優詔優說　清水東平編　訂補六版　一　六〇〇　一九六

彙聖鑑　靜岡　東海春秋社　六四八頁　五、五〇

第二門　哲學

西哲叢書　弘文堂發行　一、三〇
第一七　シェリング　勝田守一著　一　六九九　六七

青年の書　室伏高信著　三六四頁　一、五〇　一　七〇四　七

哲學　第一五輯　三田哲學會編　同會　一、六〇　一　雜　五　三〇

哲學と文學との間　桑木巖翼著　三一二頁　一、〇〇　一　七〇四　一〇

ドイツ・イデオロギイ　第三分冊　マルクス、エンゲルス共著　唯物論研究會譯　ナウカ社　二、〇〇　一　六九七　二六

道義論叢　青年教育普及會發行　一、八〇　一　六五三　一三五

第三輯　本居宣長研究　國學院大學道義學會編

道德思想の研究　小田清著　建文館　二〇七頁　一、八〇　一　七〇二　六九

第二〇　社會醫學　宮本忍著

「唯物論と經驗批判論」研究　コムアカデミア哲學研究所編　ナウカ社　二七五頁　一、六〇　永田廣志譯　一　七〇二　六三

祐民篇　羽生勝房編　京都　金屋三良兵衛　延享四刊　三四丁　一　三三五　四三五

倫理學原論　高橋敬視著　理想社　二八〇頁　一、七〇　一　六六四　二九

倫理御進講草案　杉浦重剛著　御進講草案刊行會　杉浦重剛先生倫理　一一七六頁　一二、〇〇　一　六二八　一五四

日本文化小輯　日本文化協會出版部發行　一、一五　一　六六六　三〇一

第一四　日本精神研究の本流を溯る　河野省三著

日本より全人類へ　（神性の顯證）　三浦關造著　モナス　四三八頁　一、七〇　訂再版　一　五九二　八一

精神分析法解說　フロイト　日本精神醫學會編輯部譯編　同學會　二〇四頁　一、八〇　改版　一　六四七　二〇三

方迪類叢　卷一至三　明治一四年後揩　坂本道博著　埼玉縣比企郡毛塚村　坂本孫三郎補　坂本孫三郎　一　一四〇　九六

本居宣長と日本主義　松永材著　日本主義研究所　九三頁　、五〇　一　七〇七　四

唯物論全書　三笠書房發行　一、六〇　二　六四六　六

第一九　比較憲法史　鈴木安藏著

第二〇　社會醫學　宮本忍著

教育

音樂鑑賞教育の理論と實際　草川宣雄著　明治圖書株式會社　六四一頁　四、八〇　冊　一　二六三　四一〇　號

化學教育原論　永海佐一郎著　中文館　一八〇頁　一、五〇　一　二六三　七　二一四

「各教科の自己法則性と教授の要諦」叢書　東宛書房發行　二、〇〇

第四卷　算術教授の本質及實際　佐藤熊治郎、中野恭一著　一　二六三　四一七

學校管理法關係法規要覽　宮瀨睦夫編　寶文館　三三八頁　、八〇　一　二五六　一三一

家庭に於ける子女の教育　高島平三郎著　平野書房　二二五頁　一、〇〇　一　二七一　一七四

菊池俊諦氏還曆記念文集　菊池俊諦氏還曆祝賀會編　埼玉縣北足立郡大門村　同會　五五五頁　一　二五三　七七八

教育學概論　辻幸三郎著　同文書院　四八七頁　三、八〇　一　二五三　四一〇

教育的衞生　大西永次郎著　藤井書店　一、五〇（教育研究叢書ノ內）　一　二七六　六五四

教育讀本　佐々木秀一著　刀江書院　二八八頁　一、二〇　一　二五三　七七九

鄉土教育　石山脩平著　藤井書店　二一六頁　一、五〇　（教育研究叢書ノ內）　一　二六三　二七八

鄉土博物館陳列品解說　第一〇回　鎌田共濟會編　香川縣坂出町　同會　一　五七九　七六

現代各科教育教授の動向　中等教育研究會編　目黑書店　三四三頁　二、〇〇　一　二六三　四一八

現代教育學大系　成美堂發行　第一　原論篇　第五卷　西洋近世教育史　大瀨甚太郎著　一　二五九　一三八

現代教育家評傳　爲藤五郎編　文化書房　四七〇頁　二、五〇　一　二五五　一三六

高等小學新國史精說　高一　三木英太郎著　明治圖書株式會社　六五九頁　三、〇〇　一　二六三　二七五

高等小學圖書の解說と其取扱　高二　三宮正雄著　明治圖書株式會社　三四五頁　二、八〇　一　二六三　三七七

使命實現國語教育の本義　田村信道著　大阪　盛文館　三八四頁　一二版　昭和七　一　二六三　二八八

最新十大教育思潮と其動向　佐々木秀一、寺田彌吉著　明治圖書株式會社　四八五頁　四、二〇　一　二五三　七八〇

最新小學校青年學校講話揭示資料集成　內外教育資料調查會編　南江社　三三八頁　二、八〇　一　二五九　六八四

兒童訓育の原理と實踐　松本浩記著　培風館　四六五頁　三、五〇　一　二七五　一〇二

兒童唱歌　伴奏譜　第二學年用　音樂教育出版協會　一、六〇　一　二六三　三九一

兒童の生活と指導　大伴茂著　同文書院　三四四頁　二、八〇　一　二七五　一〇〇

島の學級經營　滋賀縣島小學校編　明治圖書株式會社　三三一頁　體驗　一　二六二　一一三

趣味の羊齒細工　西山孝一著　啓文社　一一五頁　一、二〇　手工科新教材　一　二六三　四一一

手工科新教材 **趣味の松かさ細工**　永原與藏著　啓文社　一四六頁　一、五〇　一　二六三　四二

小學國語讀本解說　尋常科用卷七　宮川菊芳著　明治圖書株式會社　二、九〇　一　二六三　三六五

小學國語讀本指導書　尋常科用卷七　佐藤德市、山內才治著　賢文館　三二七頁　二、三〇　一　二六三　三九九

實力成長 **小學國語讀本の教授**　尋常科用卷七　坂本豐著　明治圖書株式會社　四九一頁　二、八〇　一　二六三　三九七

改正 **小學國語讀本の實際的取扱**　尋常科用卷七　田中豐太郎著　目黒書店　二、七〇　一　二六三　三九一

生活學習 **小學國語讀本の指導**　尋常科用卷七　佐藤末吉著　明治圖書株式會社　五六六頁　二、八〇　一　二六三　三九八

小算術教育の指導 **學過程**　岩下吉衛著　明治圖書株式會社　三〇二頁　二、二〇　一　二六三　四〇七

小學算術教授書　尋二上　岩下吉衛著　明治圖書株式會社　四四九頁　三、〇〇　一　二六三　四〇八

小學算術指導書　尋二上　池內房吉著　明治圖書株式會社　二、二〇　一　二六三　四〇九

體驗 **尋一學級教育經營**　佐藤末吉、綿貫數夫著　明治圖書株式會社　四三九頁　二、八〇　一　二六二　一一三

尋一 **新算術書の實踐記錄**　上卷　石川芳松著　啓文社　二八〇　一　二六三　二五九

生活統合 **尋一の學級經營**　小林佐源治著　弘學社　二八三頁　一、八〇　一　二六三　二一四

體驗研究 **尋一の學級經營**　清水甚吾著　賢文館　三七八頁　二、八〇　一　二六三　一二三

新高等小學國史解說　上卷　增澤淑著　明治圖書株式會社　二、六〇　一　二六三　二七六

尋五小學圖畫の新指導　松原郁二等著　弘學社　三九〇頁　二、八〇　一　二六三　四〇六

生活訓練 **尋三修身指導書**　鷲山重雄著　五六七頁　明治圖書株式會社　二、九〇　一　二六三　一四一

尋三新修身指導案　安部清見著　五五五頁　明治圖書株式會社　二、九〇　一　二六三　一四〇

生活統合 **尋三の學級經營**　小林佐源治著　弘學社　二二七頁　一、八〇　一　二六三　一二六

尋四小學圖畫の新指導　松原郁二等著　弘學社　三七八頁　二、八〇　一　二六三　四〇五

生活統合 **尋四の學級經營**　小林佐源治著　弘學社　二三二頁　一、八〇　一　二六三　一一七

新小學國語讀本指導精說　卷七　淺黃俊次郎著　南光社　四八二頁　三、三〇　一　二六三　三八九

新小學算術書解說　尋二上　山崎藤玄著　明治圖書株式會社　四六九頁　二、三〇　一　二六三　四一

尋常小學修身書卷三編纂趣意書　文部省編　日本書籍株式會社　一六頁　〇三　一　二六三　一四三

尋常小學 **新修身書解說**　尋三　市村清次郎著　明治圖書株式會社　二、九〇　一　二六三　一一七

尋二小學圖畫の新指導　松原郁二等著　弘學社　三七〇頁　二、八〇　一　二六三　四〇三

尋二新算術指導精義　上卷　池松良雄著　モナス　二、八〇　一　二六三　二六一

生活統合 **尋二の學級經營**　小林佐源治著　弘學社　二八三頁　一、八〇　一　二六三　一一五

新定修身書精說　尋三　岩瀨六郎著　明治圖書株式會社　二、五〇　一　二六三　一一九

青年學校 **修身及公民科教育の原理及教材體系**　宮瀨睦夫著　培風館　五八〇頁　三、八〇　一　二七三　六〇

青年團經營事例　大日本聯合青年團發行　一　二七九　一一九

第二輯　岐阜縣山縣郡下伊自良村青年團藤倉分團　大日本聯合青年團編

數形量の個性把握 **生命發展の新生活算術**　滑德市著　新生閣　一五九頁　一、四〇　一　二六三　二六〇

ターナー博士を語る　橋本恒之編　右文館　六一頁　一、二〇　一　六八三　二五五

千葉縣教育史　第一卷　千葉縣教育會編　同會　五〇〇　一　二五五　一三四

地理教育の眞髓　富士德治郎著　同文書院　三三三頁　二、五〇　一　二六三　二七七

低學年の實踐訓育　鷲山重雄著　明治圖書株式會社　四六九頁　二、八〇　一　二七五　一〇三

日本農村教育論　本間猛雄著　長岡　曇張書店　一八六頁　一、三〇　一　二九一　四〇

農村に於ける **塾と道場教育**　農業學校長協會編　農業圖書刊行會　四七三頁　二、〇〇　一　二九一　四一

農民道場の理論と實際　石川英夫著　理想社　二五五頁　一、二〇　一　七〇三　四一

福岡女學校五十年史　同史編纂委員編　福岡福岡女學校　二八四頁　一　二九九　九〇

文檢手工科の新研究　村田艮三著　文泉堂　三三七頁　二、九〇　一　二五九　六八三

本邦教育の概況　文部大臣官房文書課編　同課　七九頁　一　二五五　七四

民族體育の日本的建設　大石峯雄著　成美堂　二五九頁　一、五〇　一　二七六　六五五

横濱市教育概要　昭和一〇年版　橫濱市教育課編　同課　一　二五八　二〇

第三門　文學書目

あひびき　〔他二篇〕　宇野千代著　新陽社　一九八頁　一、五〇　一冊　一七〇三　一三

歌集 **秋立つ日**　服部榮一著　「秋立つ日」刊行會　一七一頁　一、二〇　一　一七〇三　二三

あしかひ叢書　あしかひ草舍編輯部編　大阪府布施町　同舍發行　一、〇〇　一　六七三　四

第三編　あしかひ年刊歌集　昭和一一年版

蘆屋より　丹羽安喜子著　兵庫縣武庫郡精道村　同人　三五三頁　二、二〇　一　七〇三　六六

當りくじ殺人事件　コニントン著　河瀨廣譯　黒白書房　一、〇〇　（世界探偵傑作叢書第一六）　一　七〇三　三八

維新歷史小說全集　改造社發行　一　六七七　一三

第四卷　天狗騷動　大佛次郎著

乙亥句鈔　野田別天樓（要吉）編　神戸　雁來紅社　一九一頁　一、五〇　一　二五五　一　七四

詩集 **いやらしい神**　北川冬彥著　蒲田書房　一〇五頁　一、六〇　一　七〇三　七〇

ふうかれきやうげん　中二ばんめ（複製）　米山堂　稀書複製會編　入る　一　二五八　二〇

美しき魂　中山昌樹著　新生堂　二九五頁　一、五〇　一　五一七　三四五イ

艶說隱れ簑　〔他四篇〕　サイレン社　三上於菟吉著　二九三頁　一、八〇　一　七〇三　九一

獻詠詩集　大久保利武編　同人　三一丁　一　七〇三　一二六

詩鸚鵡石　鮫島慶江著　大地舍　九七頁　一、五〇　一　七〇三　一二六

思ひ出るまゝ　徳田秋聲著　文學社　二四七頁　一、五〇　一　七〇四　五

梶井基次郎小說全集　下卷　同人著　作品社　一、九〇　一　六九九　二〇

レ肩車　井伏鱒二著　野田書房　二三四頁　二、〇〇　一　七〇三　一七

句集葛飾　水原秋櫻子(豐)著　沙羅書房　一九五頁　一、八〇　一　七〇三　六一

河童陸獸誌　田中涼々子著　書物展望社　二七九頁　二、〇〇　一　七〇三　一〇〇

コント集壁に咲く花　武野藤介著　健文社　三一四頁　一、〇〇　一　七〇三　一三〇

漢詩大講座　アトリエ社發行　一、八〇　一〇　三〇二　二三七

第七卷　名詩評釋　宋代、金代、元代　岩垂憲德、佐久節評釋　帖

机邊の記　永井荷風著　青磁社　二、七〇　一　六七四　四五九

長篇小說狂人　〔他一篇〕　學而書院　高橋新吉著　三三六頁　一、六〇　一　七〇四　一六

希臘柩の秘密　エレリー・クイン著　サイレン社　三四二頁　伴大矩譯　一、二〇　一　七〇三　九五

勳章　〔他一篇〕　中央公論社　徳田秋聲著　五〇八頁　二、〇〇　一　七〇三　一六

ゲーテ全集　改造社發行　一、八〇　一　六八八　一〇八

第八卷　ギルヘルム・マイスター遍歷時代　一名諦念の人々　阿部次郎譯

古書叢話　河原萬吉著　啓文社　五〇三頁　二、五〇　一　七〇三　六九

五東齋木朶　顯原退藏著　那賀山乙巳文編　豐橋　東三文化研究會　一五頁　一　六八四　三三九

この男を見よ　〔他六篇〕　長與善郎著　三笠書房　三四八頁　一、八〇　一　七〇三　一二一

小林多喜二日記　一九二六年至一九二八年初　小林三吾編　ナウカ社　二二四頁　附書簡補遺　同人著　一、〇〇　一　七〇三　七二

昭和隨筆集　第二卷　文藝家協會編　日本學藝社　二、〇〇　一　六七七　二九

昭和長篇小說全集　新潮社發行　一、二〇

第七卷　双鏡〔他一篇〕　吉屋信子著

ジョセフイン・ベーカーの祕戀　アバテイノ著　高瀨毅譯　耕進社　一九二頁　一、〇〇　一　七〇三　六五

新潮文庫　新潮社發行

第一六六編　ギリシア文學研究　野上豐一郎等著　一　七〇四　一三

第一六七編　日本近世文學十二講　高須芳次郎著　一　七〇三　五一

第一六八編　明治大正藝術史　土岐善麿著　一　七〇三　一二八

第一六九編　黃金假面　江戸川亂歩著

第一七〇編　現代詩人全集　第一四　萩原朔太郎集　同　人著

第一七一編　同　第一五　千家元麿集　同　人著

第一七二編　匱金つくりの日記　アンドレ・ジイド著　堀口大學譯　一　七〇三　三〇

諷刺詩　聖キリスト傳　デ・ベードヌイ著　能勢陽三譯　ナウカ社　三二八頁　一、〇〇　一　七〇三　一一六

成城學園藤組　兒童創作集　祖上種樹編　言海書房　四六四頁　三、五〇　一　七〇五　二

青年途上　乃佐木鐵朗著　朝日書房　三九〇頁　一、五〇　一　七〇三　二五

世界探偵名作全集　森下雨村、江戸川亂歩監輯　柳香書院發行　一、五〇

第五卷　陸橋殺人事件　ノックス著　井上良夫譯　二　六三〇　一

世界名作文庫　春陽堂發行

第一二〇　巴里の悒鬱　ボオドレエル著　村上菊一郎譯　一　七〇三　九二

第三五〇　生ける屍、闇の力　トルストイ著　宮原晃一郎譯

世界名作文庫　新潮社發行　一、五〇　一　六九三　三九

第六　チエホフ傑作集　秋庭俊彦譯

瀬戸英一情話選集　同人著　岡倉書房　三六五頁　二、五頁　一　七〇四　九

漱石全集　同刊行會發行　一　六九二　一

第二卷　坊ちやん　外七篇　夏目漱石著

漱石全集　同刊行會發行　一　六九二　一イ

第二卷　坊ちやん　他七篇　夏目漱石著

相馬御風隨筆全集　厚生閣發行　一　六九九　六六

第三卷　人生行路　同　人著

續國譯漢文大成　國民文庫刊行會發行　三版　二　六九五　三〇

經子史部　第五卷　國譯資治通鑑　第五卷　卷七四至九一（原文付）　加藤繁、公田連太郎　譯註

文學部　第一四卷　蘇東坡詩集　第一卷　卷一至九　岩田憲德　譯解

素月集　尾上柴舟著　雄山閣　四〇七頁　二、〇〇　一　七〇三　四八

大衆文藝傑作選集　博文館發行　三、〇〇　二　七〇〇　一五三

第三　轟半平　前篇　野村胡堂著

第四　大久保彦左衞門　前篇　大佛次郎著

第二の銃聲

バアクリ著　人見秀夫譯　黑白書房　一、〇〇（世界探偵傑作叢書第一七）　一　七〇四　一八

竹久夢二遺作集　竹久夢二（茂次郎）著　有島生馬編　アオイ書房　二二一頁　◎一　七〇五　四

チエーホフ全集　金星堂發行　五、〇〇　二　六五一　三四

第一五卷　生の憂愁　他四三篇　中村白葉譯

第一七卷　獵場の悲劇〔他一〇篇〕　同　譯

父啄木を語る　石川正雄著　三笠書房　四六九頁　一、五〇　一　七〇三　八八

東方文化學院京都研究所新增漢籍目錄　昭和九年八月至同一一年二月　京都　同所　四六頁、四〇　同所編　一　六七一　五一

ドストイエフスキイ全集　三笠書房發行　一、五〇　一　六八八　七三

第一二卷　未成年　上卷　米川正夫譯

童話友垣　久留島武彥著　大阪　朝日新聞社　六六頁　、三〇　一　六八四　三三五

名古屋書籍商史　梶田保編　名古屋　同刊行會　一五二頁　一　七〇三　一七

夏目漱石文學讀本　春夏の卷　同人著　松岡讓編　第一書房　四七〇頁　一、五〇　一　七〇三　八四

社會劇二宮金次郎　小島櫻晃著　報德普及會　三四三頁　一、三〇　一　七〇三　一〇九

日本文學史新講　增子懷永著　同文社　四七〇頁　二、四〇　一　七〇二　六一

日本文學體系　筑波書店發行　一　七〇三　一三九

第二篇　源氏物語抄　池田龜鑑編

日本名文鑑賞　厚生閣發行　一、五〇　一　六九九　六九

第四卷　明治前期　高須芳次郎著

バイロン全集　那須書房發行　二、〇〇　一　七〇三　一三四

第一卷　叙事詩戲曲篇　岡本成蹊等譯

探偵小說白日夢　北町一郎著　春秋社　四八八頁　一、六〇　一　七〇三　一二〇

薔薇の羹　室生犀星著　改造社　三七五頁　二、五〇　一　七〇三　六七

句集春の日　中田瑞穗編　新潟　同人　一〇一頁　一、〇〇　一　七〇三　八九

詩集春への招待　江間章子著　東京VOUクラブ　四二頁　一、二〇　一　六二八　一五六

繪本FOU　佐藤春夫著　谷中安規畫　版畫莊　三、五〇　一　六四七　二〇九

賦史大要　鈴木虎雄著　冨山房　三三五頁　三、〇〇　一　七〇二　七八

フランス現代小說　第一書房發行　一、五〇　一　六九九　九九

第三　閉された庭　ジュリアン・グリーン著　新庄嘉章　譯

文學的斷章　林芙美子著　河出書房　三三九頁　一、五〇　一　七〇三　八〇

文藝と社會　青野季吉著　中央公論社　五八〇頁　一、六〇　一　七〇三　五六

平泉記（へいせん）〔他八篇〕　永田衡吉著　河出書房　三八一頁　二、五〇　一　七〇二　四七

新選豆句集　第二　尾崎足編　巧藝社　一、三〇　一　六四七　二〇七

マルチンの罪　バフメーチエフ著　藏原惟人、杉本良吉譯　芝書店　三九四頁　一、〇〇　一　七〇四　三一

三重縣下幕末維新勤王事蹟資料展覽會目錄　神宮文庫編　宇治山田　神宮司廳　二〇頁　一　六八四　三三七

翠の丘　三田谷啓著　兵庫縣武庫郡精道村　日本兒童協會　一八一頁、六〇　一　六四七　二〇二

物語日本文學　至文堂發行　一　六六八　二八

第九卷　蜻蛉日記　下　藤村作等譯

更級日記　同　譯

幼稚園談話集　日本幼稚園協會編　同協會　三四八頁　一、五〇　一　七〇二　四五

横光利一全集　非凡閣發行　一、五〇　一　六九九　一八

第二卷　上海、花花　同　人著

吉原本　澁井清著　古版畫研究學會　一三三頁　、七〇　一　六四七　二〇一

吉屋信子全集　新潮社發行　一、五〇　一　六六四　一一

第六卷　理想の良人　同　人著

ランボオ　ジアック・リヴイエール著　辻野久憲譯　山本書店　一八七頁　一、五〇　一　七〇四　三三

リアリズム文學叢書　文學案內社發行　、五〇　一　六八三　八六

第三編　星の島〔他四篇〕　藤森成吉著

流轉の書　武林無想庵著　岡倉書房　二七九頁　二、〇〇　一　七〇三　一一九

ロレンス戀愛詩集　同人著　足立重譯　三笠書房　二三三頁　一、五〇　一　七〇三　九七

若き日の尊德　奥平祥一著　春秋社　三七九頁　一、六〇　一　七〇三　三一

倭漢朗詠抄　解說（小林靜雄著）付　藤原行成書（複製）　京都　芸艸堂　二〇　三〇二　二四三

語學

英文商家便覽　關信一著　刊　明治六　大和屋喜兵衞　四一丁　一〇冊　一二三　二八六

言語學への出發　一考案としての音語に就てがひやう發行所　二三九頁　原石鼎(鼎)著　一　七〇三　二四

言語社會學　田邊壽利著　時潮社　二七二頁　一、八〇　一　七〇三　一〇一

詳註 現代上海語　影山巍著　文求堂　一七四頁　一、四〇　一　七〇四　四

現代蒙古語　施雲卿著　文求堂　一四二頁　一、二〇　一　七〇三　二三五

國語音聲學入門　神保格著　刀江書院　一二六頁　一、〇〇　一　七〇三　七五

實用滿洲國語　博棣華著　弘文堂　一〇六頁　一、〇〇　一　七〇三　七八

支那破音字典　(譯音異同辨)　宮原民平、土屋明治編　補　文求堂　四〇八頁　一、六〇　一　五六九　三九三(イ)

詳解新高等英作文　大橋榮三著　訂　泰文堂　五二二頁　二、五〇　二　七〇三　一二三

增廣蘭學佩觿　吉川瓦祐編　再版　文化八　江戸　芝蘭家塾　帖一　一七二　四四

寶島　スチヴンスン著　勝田孝興譯註　外語研究社　六六三頁　二、五〇　一　七〇三　一三六

日華大辭典　第一卷(A—I)　包象寅等著　東洋文化未刊圖書刊行會　一二、〇〇　一　六二八　一五五

文學社叢書　文學社發行　一、八〇　一　七〇四　二九

第二　新興國語學序說　菊澤季生著

第四四　開國初期篇　同著

アーノルド 文化と無政府　(原文付)　同人著　培風館　三五七頁　富田義介譯註　二、〇〇　一　七〇三　一〇六

ロビンスン漂流記　デフォー著　内ケ崎浩一郎譯註　外語研究社　二三九頁　一、〇〇　一　七〇三　七一

第四門　歷史

歷史

飛鳥文化　(飛鳥文化講演集)　朝日新聞社編　大阪　同社　九一頁、二〇　冊一　南　六八三　二六〇

飛鳥文化大觀　朝日新聞社編　大阪　同社　圖版六四頁　一、〇〇　一　四二六　一二八

飛鳥文化展覽會目錄と年譜　朝日新聞社編　大阪　同社　六二頁　一〇　一　六八三　二六一

維新夜語　田中光顯著　改造社　四八九頁　一、六〇　一　七〇三　九八

ウエツフミ　一八、一九　神代文化研究會編(複製)　同會　一〇　三〇一　七八

加賀藩史料　第九編(安永四年至天明八年)　前田家編輯部編　石黑文吉　一　五九四　四六

回天秘錄 錦旗を繞りて　小松綠著　千倉書房　四二二頁　一、五〇　一　七〇三　一〇二

近世日本國民史　民友社發行　(普及版)　二　六七三　三

第一九　元祿時代　下卷　世相篇　德富猪一郎(蘇峰)著

第四四　開國初期篇　同著

建武中興の本義　平泉澄著　至文堂　三一二頁　昭和九　一　六六九　三五(イ)

皇國乃大詔　附聖語謹解　後藤邦治編　松堂　四一六頁　二、五〇　一　七〇六　九

五月二十七日！　バルチツク艦隊戰闘記錄係編　戰誌文獻刊行會譯　明星房　一四七頁　一、六〇　一　六八三　二五四

國史學の方法　小中村清矩著　東學社　二三三頁　一、五〇　一　七〇三　四五

新訂增補 國史大系　黒板勝美編　國史大系刊行會發行　第七卷　古事記　先代舊事本記　神道五部書　一　五九三　三

古今世界大海戰史　泰藤與一郎著　大同館　四七九頁　二、八〇　一　七〇三　二一一

古事記評釋　中島悅次著　昭和五　山海堂　六四〇頁　一　五八五　一四〇(イ)

史料大成　内外書籍株式會社發行　三、二〇　一　六五四　五〇

第二五　平戸記　第二　三長記

新聞集成明治編年史　財政經濟學會發行　第一一卷　北清事變期　明治三三年至同三五年　笹川種郎、矢野太郎校　三條長兼著　矢野太郎校　同史編纂會編　二　六一四　一八一(イ)

第一二卷　日露戰爭期　明治三六年至同三八年　同

關ヶ原戰記　柴田顯正著　岡崎　岡崎市役所　一九二頁　一　七〇六　二四

總社二子山古墳概說　上毛郷土史研究會編　前橋　同會　八頁　一　七〇七　二

太平記講話　佐藤仁之助著　章華社　二七九頁　一、五〇　一　七〇三　四七

天誅組紀州落顚末　井上豐太郎著　和歌山縣御坊町　起雲閣　五四頁、五〇　一　七〇三　一三

東洋文化史研究　内藤虎次郎著　弘文堂　三八三頁　三、〇〇　一　七〇三　一三

日本古代史の基礎問題　渡部義通等著　白揚社　三七四頁　二、二〇　一　七〇三　七一

傳記

越佐と名士　坂井新三郎著　新潟縣刈羽郡西中通村　同人　八一二頁　九五〇　冊一　南　七〇三　一〇七

カール。マルクス年譜　一八一八年五月五日至一八八三年三月一七日　マルクス・エンゲルス・レーニン研究所編　廣島定吉譯　改造社　七二二頁　三、〇〇　一　七〇三　一三三

回顧錄　河本重次郎著　河本先生喜壽祝賀會事務所　二三四頁　一　七〇三　四三

隱れたる先覺者三宅友信　伊奈森太郎著　再版　名古屋　愛知縣教育會　二四頁　一　六八四　三三八

五十年生活年譜　秋田雨雀(德三)著　ナウカ社　二二五頁　、八〇　一　七〇三　九三

西園寺公と湖南先生　安藤德器著　言海書房　二三一頁　三、五〇　一　七〇二　四八

史論新集　德富猪一郎(蘇峰)著　民友社　四二四頁　一、八〇　一　七〇三　四九

新傳記叢書　新潮社發行　一四〇　一　七〇四　三〇

第一　獨裁王ヒットラア　黒田禮二著

尊德の生活　奥平祥一著　同文館　二〇四頁　、七〇　一　七〇三　一〇四

修正 日本文化史要　中村孝也著　修正版　國民文化研究會　二四七頁　一、二〇　一　六一〇　一六(イ)

※明紀核實編　一五卷　王顯晉編　寫　◎三一　き　二二

第四門　傳記　地誌

チンギス・ハン傳　ウラジミルソオフ著　小林高四郎譯　日本公論社　二一六頁　一、八〇　一　七〇六　一五

津輕信政公事績　菊池元衛編　菊池武德校　再版　乳井龍雄　三〇一頁　一　七九　二二六イ

類聚傳記大日本史　雄山閣發行　第八卷　神道篇　山本信哉編　鷲尾順敬編　一　六七六　一五

中濱萬次郎傳　中濱東一郎著　冨山房　五二一頁　二、五〇　一　七〇二　六四

成瀨先生記念帖　櫻楓會編　同會　一四四頁　一　三〇〇　八五

日本英雄傳　第三卷（オーキ）篇所編　菊池寬監修　非凡閣　一〇〇　一　六九九　一〇〇

日本紳士錄　附全國主要銀行會社職員錄　交詢社編　四〇版　同社　昭和一一年　二五、〇〇〇　一　八六　四一

野の英哲二宮尊德　菅原兵治著　新英社　一九五頁　一、二〇　一　七〇三　二七

非常時日本の礎石新首相　廣田弘毅傳　岩崎榮著　新潮社　二四〇頁　一、六〇　一　七〇四　二

ムツソリニ傳　澤田謙著　大日本雄辯會講談社　一五一版　五一八頁　一、三〇　一　五七八　二八イ

明治天皇聖德大鑑　明治天皇聖德奉讃會編　明治天皇御寫眞帖刊行會　八四頁　◎一　六三八　二一九

地誌紀行

和泉國村々名所舊跡附　小谷方明校　大阪府泉北郡上神谷村　和泉鄉土文庫　一〇六頁　冊〇一　南號　六七　四六二

岩津町誌　愛知縣額田郡岩津町役場編　愛知縣岩津町　同場　四〇三頁　一　七〇六　一五

ウルグアイ國事情　淺井義晴著　大阪　同人　三六頁　一　六八四　三四六

越中史前文化　早川莊作著　富山　同人　八一頁　一、五〇　一　七〇二　七四

大阪市區分地圖　大阪　和樂路屋發行　一五　一枚　六六六　二一〇

學徒至誠會派遣團研究報告　同會發行　第八　最新北區地圖　四七・〇〇×六九・七〇　和樂路屋製　一　六四〇　二四六

粕壁町誌　粕壁商工會編　埼玉縣粕壁町　同會等　一一六頁　一　七〇二　一八

岩磐文化　福島　福島縣師範學校發行　昭和一一年　二五、〇〇〇　一　八六　四一

第三輯　小學國史に福島縣關係ある　小池元吉著　一　七〇七　七

鄉土研究資料　福井縣敦賀町　福井縣敦賀郡教育會　鄉土史研究部會發行（謄寫版）　一〇　三〇二　二四

第一編　婦學服膺　西村牧翁著

京都史話　奥澄惣五郎著　章華社　三〇〇頁　二、八〇　一　七〇二　八

御親閱感激錄　群馬縣編　前橋　同縣　六六〇頁　一　二五九　六八三

御殿山史　鈴木善太郎著　御殿山町會　四四頁　一〇　六八三　二五七

佐渡大觀　新潟縣佐渡郡小學校長會編　昭和一〇　新潟縣相川町　同會　四三〇頁　一　七〇二　六五

靜岡縣鄉土研究　第六輯　靜岡縣鄉土研究協會編　靜岡　同協會　一　六五三　二〇八

史蹟調査報告　文部省發行　一　一四、五　一八四イ

第九輯　明治天皇聖蹟　同　省編　一　一四、五　一二九

史蹟名勝天然紀念物調査　第一三輯　千葉縣編　千葉　同縣

最近検定市町村名鑑　昭和一一年版　福神出版部發行　一　三四七　六三　四、五〇

隨筆支那・滿洲・朝鮮　中西伊之助著　實踐社　二八九頁　一、五〇　一　七〇四　一二

新改正萬國地球全圖　阿部喜任（檗齋）編　栗原信晃再校　六四・〇〇×六六・〇〇　天保九　江戸　丁子屋平兵衛　一枚　二三五　四二四

新風土記叢書　小山書店發行　二、〇〇　第一　大阪　宇野浩二著　二　七〇三　七三

第二　熊野路　佐藤春夫著

世界地理年鑑　昭和一一年「國勢グラフ」編輯部編　國勢社　一、二五　一　一四、四　一〇四六

改訂世界地理風俗大系　誠文堂新光社發行　五、〇〇　一　六九一　四九

第一一卷　アメリカ合衆國篇　鈴木艮編

地理學辭典　綿貫勇彥、渡邊光著　開隆堂　三三〇頁　二、五〇　一　七〇四　六

天然紀念物調査報告　植物之部　第一六輯　文部省編　同省　一　一四、五　四〇イ

天然紀念物調査報告　地質鑛物之部　第五輯　文部省編　同省　一　一四、五　四〇ロ

デンマークの文化を探る　松前重義著　向山堂　九四頁　一、二〇　一　七〇三　三三

東亞研究講座　東亞研究會發行　一　三九三　七五六　五〇

第六八輯　殷墟卜辭　長瀨誠著

東海道名所記　米山堂發行（複製）　一〇　三〇一　五四

第四門　地誌

第四　ごゆより庄野まで　稀書複製會編　一　七〇三　二三

東京附近温泉の旅　石村新吉著　朋文堂　四二六頁　一、二〇　一　三四七　一五七

東洋文庫地方志目錄　支那・滿洲・臺灣　同文庫編　二七三頁　二　六八三　一七三

南方國策叢書　南方經濟調査會發行

第三輯　綜合的國防と南方經營の急務　峰整造著　一　六七〇　二五

第六輯　南方經營と航空事業　片岡直道著

日本史蹟大系　第一〇卷　熊田葦城著　平凡社　二、八〇　一　一四、四　一〇〇二

日本地理年鑑　昭和一一年「國勢グラフ」編輯部編　國勢社　一、二五　一　六八三　二六三

布哇案内　日本郵船株式會社編　再版　同社　八〇頁　一　六三八　一三六

ペルリ提督日本遠征記　下卷　ホークス編　土屋喬雄、玉城肇譯　弘文莊　一五、〇〇　一　六九一　四九

三重縣〔地圖〕　和樂路屋製　七二・三〇×四九・一五　大阪　和樂路屋　一枚　六八三　二四七

綜合美良布文化史　美良布第一尋常高等小學校編　高知縣香美郡美良布村　同校　三四二頁　一　七〇三　七九

山口縣〔地圖〕　和樂路屋製　四九・二五×七三・〇五　大阪　和樂路屋　一枚　六八三　二四八

論攻山城志　宗形金風著　京都　郊外社　二九二頁　二、五〇　一　七〇三　八一

歐羅巴地誌　有賀春雄著　刀江書院　三一五頁　二、二〇　一　七〇二　五七

和歌山縣史蹟名勝天然紀念物調査會報告　第一五輯　同縣編　和歌山　同縣　一　一四、五　一〇三

第五門

國家學

現代支那概論	動かざる支那 矢野仁一著 目黒書店 三〇八頁 二、三〇	一	七〇三	三四
現代支那概論	動く支那 矢野仁一著 目黒書店 三〇三頁 二、三〇	一	七〇三	三三
現代支那の基本的認識	田中忠夫著 學藝社 四五〇頁 三、五〇	一	七〇六	一三
憲法學	丸善發行	一	六四九	一一六
追補	改正衆議院議員選擧法 山崎又次郎著			
憲法學の基礎理論	田畑忍著 日本評論社 四一六頁 二、二〇	一	七〇三	一〇三
憲法講義案	宮澤俊義著 同人 二九一頁	一	六八四	一〇九イ
國勢一新論叢	第一一輯 國勢一新會編 言海書房 、五〇	一	六六六	二六〇
國家統一思想としての神代觀念	菊谷榮太郎著 建設社 二七二頁 二、五〇	一	七〇二	二五
市政と輿論	近藤操著 森山書店 二七七頁 二、三〇	一	七〇三	八二
自治民政理	權藤成卿著 學藝社 三一七頁 一、六〇	一	七〇四	一
大英國民に與ふ	石丸藤太著 春秋社 三八〇頁 一、五〇	一	七〇三	八三
肅正選擧代議士名鑑	附政見綱領 選擧肅正中央會編纂部編 同部 二三三頁	一	七〇二	二〇
對支回顧錄	上、下卷 對支功勞者傳記編纂會編 同會 一五、〇〇	二	七〇二	五〇
帝國議會衆議院議事摘要	第六八回 衆議院事務局編 同局	一	一四、三	五一ニ
〔東洋協會調査課〕調査資料	同協會發行 、二〇	一	一四、五	四四〇
第一一輯	支那の鐵道建設と航空路の現狀 同 課編			
波高し太平洋	（米國とその極東政策） 藤岡啓著 東京日日新聞社、大阪毎日新聞社 五三〇頁 一、五〇	一	七〇四	三
日本警察精神	石崎魁著 萬世社 二一六頁 一、二〇	一	七〇三	一九
日本國際協會叢書	同協會發行 一、八〇	一	五一五	五二
第一六五輯	支那各省經濟事情 下卷 外務省東亞局監修 同協會譯			
日本國際協會叢書	同協會發行 一、三〇	一	五一五	五二イ
第一五八輯	國際阿片問題の經緯 補三版 宮島幹之助著			
ブラジル合衆共和國憲法	拓務省拓務局編 同局 一〇〇頁	一	六八四	三四二
米國憲法概論	藤井新一譯 有斐閣 二六〇頁 一、八〇	一	七〇二	七三
ムツソリーニの政策	田畑爲彦著 言海書房 二六三頁 、六〇	一	七〇三	一三七
盛岡少年刑務所少年受刑者ニ關スル統計	昭和九年 同所編 盛岡 同所	一	一四、六ロ	五四

法律　儀式典禮

海商法	松本烝治著 訂二四版 中央大學 二五九頁 昭和四	一	五六一	六五イ
供託及供託手續判例・法曹會決議・訓令・通牒・回答		一	一四、七	七四八
類纂	西川沆編 大阪 法政書房 三九四頁 三、三〇	一	一四、七	七四七
加除自在現行神奈川縣令規全集	第一—四綴 帝國地方行政學會編 改版 同會	四〇	一四、七	七二八
現代法令全集	日本評論社發行	一	一四、七	七二八
經濟篇（別卷）	末廣嚴太郎編			
債權法概論	各論 中村萬吉著 訂再版 東山堂 五、三〇	一	六三七	一二三イ
債權法講義案	我妻榮著 同人 三二〇頁	一	七〇二	五二
商法通論	寺尾元彥著 訂一五版 巖松堂 四九三頁 三、八〇	一	三五二	二二五ニ
改正新會社法釋義	附新舊對照條文 美濃部俊明著 大阪 銀行信託協會 四二五頁 四、八〇	一	七〇二	二四
西洋法制史	隈崎渡著 大都書房 二二九頁 二、三〇	一	七〇二	五八
大審院裁判例	第三 法律新聞社編 四版 同社 一、五〇	一	一四、七	五五〇
擔保物權法講義	入江眞太郎著 大阪 大同書院 一〇七頁 、八〇	一	七〇七	六
擔保物權法論	下卷 石田文次郎著 有斐閣 二、八〇	一	六七八	一三三
手形法及小切手法	織田嘉七著 訂三版 巖松堂 三一八頁 二、六〇	一	六七八	一五四ロ
日本判例大成	非凡閣發行 二、八〇	一	一四、七	七二九
第一一卷	民事訴訟法 第一 下山四郎編			
不動產擔保事務	江口最著 文雅堂 二四二頁 一、一〇	一	七〇三	三七
略說身分法學	（親族相續法の社會法律學） 中川善之助著 追補版 岩波書店 三〇六頁 二、三〇	一	六〇〇	八六イ
民事訴訟法原論	第一編 上册 神谷健夫著 巖松堂 一、〇〇	一	七〇二	七六
民法總論	穗積重遠著 訂八版 有斐閣 四九三頁 三、五〇	一	五〇二	六八ハ
民法通論	磯谷幸次郎著 巖松堂 五八七頁 四、五〇	一	七〇二	三七
民法通論	財產篇 中村萬吉著 訂再版 東山堂 四八四頁 三、九〇	一	六四九	三一七イ
民法讀本	穗積重遠著 訂 日本評論社 二三六頁 一、〇〇	一	五七三	二ロ

經濟

青森縣農山漁家負債額調	昭和一〇年度 同縣編 青森 同縣 二一頁	一	一四、二ロ	三五九
アメリカ金融制度改革論	ヴアンダーリップ著 横濱經濟研究所譯 森山書店 二二二頁 一、八〇	一	七〇六	二三
海外拓殖事業調査資料	拓務省拓務局發行	一	一四、五	二九一

第五門　經濟

第二九號　最近のニューカレドニヤ事情　村山賢一著

外國爲替新讀本　山崎靖純著　訂一五版　立命館出版部　三二四頁　一、五〇　一　六四九　一三八ロ

外國爲替論　上卷　池田實著　大阪　大同書院　二、五〇　一　七〇六　七

改訂增補 貨幣及金融原理　春日井薫著　文雅堂　四七九頁　三、二〇　一　七〇六　二六

貨幣の發展と恐慌　ヴアルガ、フメリニツカヤ監修　叢文閣　二八三頁　二、八〇　太平洋研究會譯　一　七〇三　六三

協同組合研究　本位田祥男著　高陽書院　五〇二頁　三、五〇　一　七〇二　三

銀行實務講座　非凡閣發行　一、五〇　岩垂至、芳野武雄著　一　六八六　一〇三

第七卷　銀行原價計算

銀行組織及業務問題　春日井薫著　文雅堂　三六三頁　二、五〇　一　七〇二　七五

銀行取引の法理と實際　第一輯　銀行研究社編　文雅堂　一、九〇　一　七〇三　七九

銀行の照査事務　泉恒夫著　文雅堂　二三六頁　一、一〇　一　七〇三　三六

銀行法及銀行法施行細則　附關係勅令施行に關する大藏省通牒　同社　六三頁、一五　銀行研究社編　一　六八三　二三七

銀行論　吳文炳著　日本評論社　二四一頁　二、二〇　一　七〇二　三五

近世社會經濟學說大系　誠文堂新光社發行　一、八〇　一　六六四　二七

第七　新井白石集　新井白石集解題　猪谷善一著

〔財團法人〕金融研究會〕調書　同會發行　第一〇編　アメリカ復興金融會社の機能概要　新井白石著　同　會編　一　五九一　一七

金融法典　中村重夫著　南郊社　八五〇頁　一、八〇　一　一四、七　七四六

經濟學綱要　堀卓次郎、堀經夫著　弘文堂　二四〇頁　一、八〇　一　七〇三　二

經濟原論　高橋誠一郎著　慶應義塾出版局　三〇四頁　二、二〇　一　七〇四　一八

經濟史概說　關未代策著　文雅堂　五三一頁　三、二〇　一　七〇六　四

經濟史講義　原始社會・古代奴隷經濟社會　森山書店　一一五頁、八五　德增榮太郎著　一　七〇二　五五

經濟地理學講座　叢文閣發行　二、五〇　一　六八六　七五

第一八卷　經濟地圖　辻村太郎　山崎嶺一著

現代金融經濟全集　改造社發行　二四〇　三　六六八　一九

第二卷　輸出信用補償論　上坂酉三著

第一五卷　米國金融組織論　今野源八郎著

第一六卷　伊太利金融制度論　十龜盛次著

國際金融市場論　第三分冊　マデン、ナドラー共著　東京銀行集會所譯編　同所　一　六八九　三九

産業組合講話　佐藤寬次著　成美堂　四四二頁　三、五〇　一　三四九　五一ホ

産業組合宣傳叢書　産業組合中央會發行　一〇　一　五四九　二〇六

第二五輯　英蘭卸賣組合の概觀　青木猛二譯

産業組合調査資料　産業組合中央會發行　一、五〇　二　一四、イ　五三

第六門　經濟　財政　社會

第六二輯　中華民國の合作運動　方顯廷著　大熊良一譯

第六三輯　明治時代の消費組合史料集　奥谷松治編

産業組合名著叢書　産業組合中央會發行　八〇　一　七〇三　一〇八

第一　ロッチデール消費組合の先驅者　ホリヨーク著　近藤康男、山崎勉治譯

資本主義發達史概論　アンリー・セイ著　大淵彰三譯　刀江書院　二四〇頁　一、八〇　一　七〇二　五四

社會科學方法論　（特に經濟學のために）　メンガー著　岩野晃次郎等譯　高陽書院　二八三頁　三、〇〇　一　七〇二　五

新譯 剩餘價値學說史　第二卷第二部　マルクス著　猪俣津南雄譯　改造社　二、五〇　一　七〇六　二五

世界經濟年報　第三〇　叢文閣　ヴアルガ著　經濟批判會譯　一　五七五　二四

拓務省滿洲農業移民概況　拓務省拓務局東亞課編　同課　一〇八頁　一　六八三　二九

定期預金事務　岡耕作著　文雅堂　二一八頁、九五　一　七〇三　三五

農村産業組合の研究　八木芳之助著　有斐閣　四六四頁　三、四〇　一　七〇二　七七

滿洲經濟誌　昭和一一年版　東京圖書株式會社　法制經濟研究會編　一　七〇二　八一

リーフマン 企業組織論　竹内謙二譯解　有斐閣　三九三頁　二、八〇　一　七〇二　二八

財政

印度關稅表　日印協會編　同協會　一〇四頁　一、〇〇　一冊　一　六八四　三三二

財政學　小川鄉太郎、汐見三郎著　訂五版　有斐閣　六九二頁　四、五〇　一冊　一　六〇〇　二九四ハ

所得稅法精義　田中勝次郎著　訂四版　巖松堂　五〇七頁　三、五〇　一冊　一　六〇〇　一一五イ

馬場財政と財界の前途　日本評論社編　訂　同社　一七八頁、五〇　一冊　一　七〇四　三〇

社會

旭川アイヌの研究　北海道旭川師範學校編　旭川　同校　一八九頁　一冊　一　六八四　三四〇

恩賜醫療救護事業ノ概況ニ就テ　昭和九年度　福島縣　福島縣警察部衛生課編　同課　一冊　一　六一　四六三

共同住宅居住者生活調査　第五回　附錄日暮里不良住宅地區居住者調査統計表　同潤會編　同會　一冊　一　六〇四　四八二

〔京都市社會課〕調査報告　京都　京都市役所發行　（謄寫版）　一冊　一　四五、三〇〇

第三二號　營利職業紹介業者に關する調査　同　課編

近代婦人の世界を觀る　內海幽水著　京都　人文書院　二九三頁　一、八〇　一　七〇四　一一

言語社會學　田邊壽利著　時潮社　二七二頁　一、八〇　一　七〇三　一〇一

國民健康保險と產業組合　賀川豐彥、山崎勉治著　成美堂　二四〇頁　一、三〇　一　七〇三　五二

職業紹介事業の國際的研究　鈴木僊吉譯　自彊館　二五二頁　一、五〇　一　七〇六　一四

處女王朝風景（シェイクスピアを繞る）　萩谷健彥著　修光堂　二五三頁　一、〇〇　一　七〇三　八七

人口問題資料　人口問題調査會發行　一、二〇　二　一四、五　三八七

第一四輯　我國人口問題に關する諸研究（第三回人口問題同攻者會合記錄）　同　會編

第一五輯　道府縣別農業本業者數及其年齡構成　上田貞次郎著

政治犯罪論　佐瀨昌三著　京都　政經書院　四〇七頁　一、八〇　一　七〇六　二〇

朝鮮社會史讀本　李淸源著　訂　白揚社　三二二頁　一、三〇　一　七〇二　六八

同愛記念病院財團事業報告書　第一一回　同財團編　同財團　一　五二四　五六六

當面の勞働法問題　後藤淸著　叢文閣　三一五頁　二、三〇　一　七〇二　四九

長崎縣廢娼顚末及其成績　伊藤秀吉著　國民純潔同盟　三二頁、一五　一　六八四　三三一

日支事變に於ける活動情況調査書　續　昭和九年三月末　同會　三二六頁　愛國婦人會編　一　七〇一　三一

日本結髮全史　江馬務著　立命館出版部　三六七頁　三、〇〇　一　七〇六　一六

米國合衆國社會安定法案　シオン社編　岐阜縣加納町　同社　六七頁、二五　一　六八三　二三五

明治世相百話　山本笑月著　第一書房　三八五頁　一、五〇　一　七〇三　一一五

問題の街頭少年　新堀哲岳著　章華社　三七二頁　一、七〇　一　七〇三　七七

統計

茨城縣統計書　昭和九年　第二編　茨城縣總務部統計課編　水戶　同縣　一　一四、四　三

愛媛縣勢要覽　昭和一一年　愛媛縣總務部統計課編　松山　同課　一　一四、四　五七五

川崎市勢要覽　昭和一〇年版　川崎市役所編　川崎　同所　一　一四、四　五七七

京都現勢統計圖集　京都府、京都市　京都商工會議所聯合統計調査會編　京都　同所　圖表五〇枚　一　六三八　二二一

佐賀縣統計書　昭和九年　第二篇　佐賀縣總務部編　佐賀　同縣　一　一四、四　五二

滋賀縣勢要覽　昭和一一年版　滋賀縣總務部統計課編　大津　同縣　一　一四、四　九九七

滋賀縣統計全書　昭和九年　滋賀縣總務部統計課編　大津　同縣　一　一四、四　五九

千葉縣統計書　昭和九年　第二、四編　千葉縣總務部編　千葉　同縣　二　一四、四　一六

名古屋市統計書　第三六回　昭和九年　名古屋市役所編　名古屋　同所　一　一四、四　二一五

福井縣統計書　昭和九年　第二編　福井縣總務部編　福井　同縣　一　一四、四　三七

三重縣勢要覽　昭和九年　三重縣總務部統計課編　津　同縣　一　三六四　一六四

大成算經續錄　乾、坤　關孝和著　山路主住訂（謄寫版）　古典數學書院　二　三〇二　二五七

逐索奇法（傳書）　古典數學書院發行（謄寫版）　二八丁　一　三〇二　二五二

等面求積・參較連乘（傳書）　古典數學書院發行（謄寫版）　一三丁　一　三〇二　二五三

微分學通論　山崎榮作著　內田老鶴圃　六三五頁　五、〇〇　一　七〇二　三六

第六門

數學

圓內三斜四斜適等（傳書）　古典數學書院發行（謄寫版）　一二丁　一　三〇二　二五一

圓理弧背術　上、下卷　古典數學書院發行（謄寫版）　二　三〇二　二五〇

開商點兵算法　上、下卷　村井中漸著（謄寫版）　古典數學書院　二　三〇二　二四七

久留島極數（傳書）　古典數學書院發行（謄寫版）　二八丁　一　三〇二　二五四

算俎　上、中、下卷　古典數學書院發行（謄寫版）　三　三〇二　二五五

算法廓如　會田安明著（謄寫版）　古典數學書院　二四丁　一　三〇二　二四八

算法根源記　卷上之一、二　佐藤正興著（謄寫版）　古典數學書院　二　三〇二　二五六

算法童子問　首卷、第一卷至五卷　村井中漸著（謄寫版）　古典數學書院　六　三〇二　二四六

尖圓豁通・　同附錄　桑本正明著（謄寫版）　古典數學書院　二　三〇二　二四九

理學

〔群馬縣〕前橋測候所氣象五年報　昭和六年至同一〇年　同所編　前橋　同所　、五〇　〔「前橋測候所氣象五年報」ノ訂〕　一　一四、六　一六八

現代化學概觀　中瀨古六郎著　訂再版　京都　カニヤ書店　二二六頁　二、〇〇　一　四七　六九六

高等化學提要　青木芳彥著　丸善　三一六頁　二、三〇　一　四七　七二一

高等化學問題と解義　津田榮、北岡馨著　訂再版　岩波書店　四〇八頁　二、五〇　一　四七　六四三

古典理論化學の基礎　第一　北岡馨著　裳華房　一、〇〇　一　四七　三三六

最新科學叢話　日本數學物理學會發行　、六〇　一　六四七　二〇四

第一　南洋に於ける日蝕觀測　窪川一雄著

地球の形　坪井忠二著

原子の人工變換の話　嵯峨根遼吉著

宇宙線・　同　著

最新電氣磁氣學　山本勇著　訂六版　電氣之友社　二六三頁　三、〇〇　一　一六六二　五七イ

自然科學教科用綜合自然科學　向坂道治著　敬文堂　一九二頁　二、八〇　一　一七〇三　六七

地質學入門　望月勝海著　訂古今書院　二七六頁　一、八〇　一　一五六三　四五七イ

定性分析化學　上、下卷　訂七版　附錄分析表　高木誠司著　日本藥報社　六、〇〇　二　四七　六三六ニ

東京市土性圖　附說明書　同場　東京府立農事試驗場編　七四頁　一　一七〇七　五

新撰物理學通論　東京物理學校編　同校同窓會　五三〇頁　三、五〇　一　四六　四三二

物理學本論　附錄（大學入學試驗問題集）本多光太郎著　內田老鶴圃　七二五頁　五、八〇　一　四六　四一三イ

膨脹する宇宙　エッヂイントン著　村上忠敬譯註　恒星社　二二八頁　一、八〇　一　七〇三　一三三

北海道天鹽油田（第三一區）地形及地質圖說明書　大日本帝國油田　地質調查所（渡邊久吉）編　東京地學協會　四〇頁　、七〇　一　一三　六三六

牧野植物學全集　誠文堂新光社發行　第六卷　植物分類研究　下　牧野富太郎著　一　六七〇　一五

無機化學　有賀孝治著　訂一〇版　南江堂　五〇三頁　四、五〇　一　四七　一六八ヘ

無機化學攬要　柴田雄次著　訂八版　南江堂　三九六頁　三、八〇　一　四七　二九二ロ

理化學恒數表　附五桁對數表　四方敬一、下澤剛編　廣川書店　一三一頁　一、八〇　一　七〇三　二七

わが有機化學　山岡望編　內田老鶴圃　三一五頁　四、五〇　一　四七　七〇六イ

愛育調查資料　恩賜財團愛育會發行　一、五〇　一　冊　一　五六　三六二

第二輯　出產、出生、死產及乳幼兒死亡統計　昭和八年　同　會編

醫化學　永山武美著　訂三版　明文館　五〇九頁　六、〇〇　一　四八　一〇九イ

醫政論叢　後藤龍吉著　大阪　關西醫事社　二四七頁　三、〇〇　一　六〇　一三九八

學生の組織學　中野由巳著　金原商店　一三七頁　一、二〇　一　四九　一一七

家畜傳染病學　中村哲哉著　克誠堂　二四二頁　三、三〇　一　六二八　一五二

眼科處方集　石原忍等編　三版　金原商店　二五三頁　二、〇〇（「世近眼科處方集」ノ改題）　一　五五　二三四イ

患者作品　映畫素材集　第三輯　癩豫防協會編　同協會　一　五三　三九二

眼病圖譜　下卷　石原忍著　金原商店　一二、五〇　一　五五　一五七

簡明外科各論　下卷　小川蒂著　訂四版　金原商店　七、〇〇　一　五四　九二ハ

簡明生理學　北村直躬著　訂三版　金原商店　三七九頁　五、五〇　一　四八　一〇八イ

近世解剖學　上卷　二村領次郎著　森於菟訂　一七版　金原商店　一二、〇〇　一　四九　四二ラ

系統外科提要　訂補三版　金原商店　盛彌壽男著　四〇九頁　三、五〇（「外科學提要」ノ改題）　一　五四　一〇五ロ

縣下工場寄宿舍榮養調查成績　新潟縣衞生課編　新潟　同課　二八頁　六二　一　四六二

光明の健康法　谷口雅春著　光明思想普及會　四三三頁　二、〇〇　一　六〇　一四〇一

細菌學及免疫學　木村廉著　金原商店　三四八頁　七、〇〇　一　五九　九八

產科學婦人科學學術用語彙　日本婦人科學會編　同學會　二九五頁　一、〇〇　一　五六　三七九

產婆學　上、下卷　安藤畫一著　三一版及三〇版　鳳鳴堂　七〇〇　二　五六　二〇九イ

實踐醫理學叢書　藤浪剛一發行　二、〇〇　一　六〇　一〇五六

第二三卷　子宮並に輸卵管の「レントゲン」研究　吉越悅喜著

白木產科治療技術學　白木正博著　訂補再版　南山堂　一八五頁　四、五〇　一　五六　三〇四イ

白木產科藥物的療法　白木正博著　訂補再版　南山堂　八五頁　一、八〇　一　五六　三三三イ

人生診斷　高田義一郎著　教文社　五一六頁　二、八〇　一　六〇　一四〇三

新撰產科學　下卷　磐瀨雄一著　訂一二版　南山堂　八五〇　一　五六　一〇一ト

心理解剖室　武場隆三郎著　サイレン社　四〇三頁　二、〇〇　一　六〇　一四〇〇

生化學提要　柿內三郎著　訂六版　克誠堂　五三四頁　六、五〇　一　四七　五七四ホ

精神異常は治せる　西勝造著　中庸出版社　二二五頁　一、〇〇　一　五三　三九〇

精神病學講義　植松七九郎等著　克誠堂　二五六頁　二、八〇　一　五三　三九一

生命・酒・麻藥　コラデニ著　中村獅雄譯　教文館　一三二頁　一、五〇　一　六八三　二三九

綜統醫學通說　多田政一著　日本綜統學術院　四七二頁　二、八〇　一　六〇　二三九九

組織學實習圖錄　下卷　中野由巳、谷口善之著　金原商店　八五〇　一　四九　一〇五

遞信部內職員衞生統計報告　第二五次（昭和九年調查）　遞信大臣官房保健課編　同課　一　一四、六ハ　一〇八

日新看護學　上卷　上肥衞著　訂五版　日新醫學社　四〇〇　一　六〇　八八一ニ

日本耳鼻咽喉科學年報　第九卷（昭和九年度）　耳鼻咽喉科雜誌社編　同社　一、六〇　一　五八　二一四

日本藥局方五十年史　日本藥局方公布五十年記念祝賀會編　同會　一二八頁　一　五〇　四二六

不姙症ノ原因及ビ療法ニ就テ　篠田紀著　同人　三一頁　一　五六　三七八

藥學大辭典　第四卷（コサーショ）　同編纂所編　非凡閣　三、八〇　一　五〇　四一七

臨牀醫學講座　金原商店發行　、八〇　二　六〇　一二六四

第二五輯　蛋白榮養の基礎知識　古武彌四郎著

第二七輯　傳染病患者取扱上臨牀醫家の注意すべき事項　井口乘海著

臨牀化學檢查必携　三浦謹之助、大瀧忠利著　克誠堂　三三二頁　二、二〇　一　二五　六六

臨牀藥理學　額田晉著　金原商店　五版　五一一頁　六、五〇　一　五〇　三〇二ハ

第七門

工學　海事

糸張式に依る曲線整正法　田中覺太郎著　訂補　鐵道保線研究會　一四五頁　、五〇　冊　一　商　六四七　號　六五　イ

應用航空力學　小野正三著　訂再版　修教社　五四〇頁　五、八〇　一　六六三　一五〇　イ

建築術語集　建築學會編　同會　三六四頁　一　七〇三　六三

航空原動機　富塚清著　訂補　工業圖書株式會社　二六〇頁　二、四〇　一　七〇三　八〇

工場建築　平岡正夫著　工業圖書株式會社　三二九頁　三、〇〇（日本工學全書ノ內）　一　七〇三　四

最近に於ける上水道設備に就て　島崎孝彥著　五八頁　一　六三八　一六一

最近無線工學名著飜譯　コロナ社發行　第七回　回路網及び濾波器　第三卷　シアー著　篠原登、石川武二　譯　一　六五〇　二七〇

採鑛學　丸善發行　二、五〇　第一卷　採鑛學通論　永積純次郎著　一　五四〇　六　イ

三部制技術準備（海事）會議報告書　宮田武太郎著　九一頁　一　六八四　三二六

實用電氣工學講座　共立社發行　第五　照明・電燈及電熱　山內二郎、中路幸謙著　第六　電氣回路論　第一　大槻喬著　第七　汽力及內燃力發電所　新文夫著　三　六九四　五四

眞空管回路　廣田友義著　修教社　五二五頁　四、五〇　一　七〇六　二

推進及推進器　吉利巖著　海事教育振興會　一六〇頁　三、五〇　兵庫縣武庫郡本庄村　一　七〇三　四四

最新水力學及水力機械　松村光雄著　二一八頁　、工業圖書株式會社　一九〇　一　七〇二　三八

數寄屋聚成　洪洋社發行　三、五〇　◎一　五六七　九七

建築寫眞類聚　洪洋社發行　一、二〇　一　三九〇　二九

第九期第一六輯　割烹旅館　同　社　編

建築術語集　建築學會編　同會　三六四頁　一　七〇三　六三

航空原動機　富塚清著　訂補　工業圖書株式會社　二六〇頁　二、四〇　一　七〇三　八〇

工場建築　平岡正夫著　工業圖書株式會社　三二九頁　三、〇〇（日本工學全書ノ內）　一　七〇三　四

最近に於ける上水道設備に就て　島崎孝彥著　五八頁　一　六三八　一六一

最近無線工學名著飜譯　コロナ社發行　第七回　回路網及び濾波器　第三卷　シアー著　篠原登、石川武二　譯　一　六五〇　二七〇

採鑛學　丸善發行　二、五〇　第一卷　採鑛學通論　永積純次郎著　一　五四〇　六　イ

三部制技術準備（海事）會議報告書　宮田武太郎著　九一頁　一　六八四　三二六

實用電氣工學講座　共立社發行　第五　照明・電燈及電熱　山內二郎、中路幸謙著　第六　電氣回路論　第一　大槻喬著　第七　汽力及內燃力發電所　新文夫著　三　六九四　五四

眞空管回路　廣田友義著　修教社　五二五頁　四、五〇　一　七〇六　二

推進及推進器　吉利巖著　海事教育振興會　一六〇頁　三、五〇　兵庫縣武庫郡本庄村　一　七〇三　四四

最新水力學及水力機械　松村光雄著　二一八頁　、工業圖書株式會社　一九〇　一　七〇二　三八

數寄屋聚成　洪洋社發行　三、五〇　◎一　五六七　九七

海難の護り　木下義介著　帝國水難救濟會　一三六頁　一　六二八　一五八

河川法關係法規類集　內務省土木局河川課編　常磐書房　八一〇頁　四、八〇　一　一四、七　七四四

機械工場實習講座　太陽閣發行　三、〇〇　甲篇第一五卷　燒入と燒戻　鈴木益廣著　乙篇第一四卷　電氣機械と其取扱法　澤莊平著　一　六九五　一

機械・材料强弱學　野口登一著　大阪　淀屋書店　二四九頁　二、〇〇　一　七〇二　二三

工金屬材料學用　西川孝次郎著　東洋圖書株式合資會社　四〇一頁　四、〇〇　一　七〇六　三

建築學會五十年略史　同會編　同會　一五四頁　一　六八三　二四六

船用電氣工學　金山堅吉著　訂四版　海文堂　三三一頁　三、〇〇　一　五五二　九四　イ

船用內燃機關　臨時公立商船學校教科書編纂委員會編　訂　嵩山房　二七三頁　一　六一七　一七六　イ

阪急電鐵神戶市內高架線史　阪神急行電鐵株式會社編　大阪　同社　三七一頁　一　七〇五　三

北海道本島沿岸水路誌　水路部編　同部　一九五頁　一、二〇　一　水　八五

無線工學　山本勇、關英男著　訂再版　電氣之友社　一八七頁　一、八〇　一　六六七　八一　イ

無線特許年鑑　第一回　昭和一一年版　無線タイムス社編　同社　二、〇〇　一　一四五　五一七

誘導電壓調整器　谷崎義一著　修教社書院　三二四頁　三、五〇　一　七〇二　五六

速度と保線　高氏盛著　鐵道出版局　五二六頁　三、五〇　一　七〇二　二六

炭鑛案內　石炭鑛業聯合會編　同會　七〇頁　一　六八三　二三八

丹那隧道工事誌　鐵道省熱海建設事務所編　神奈川縣熱海町　同所　六〇二頁　一　六八八　一六三

中流住宅設計圖並豫算數量書　山田醇著　誠文堂新光社　三四頁　圖版三二枚　一、五〇　一　六三八　二一七

鐵道工學　下卷　齋藤朴著　シビル社　三、〇〇　一　六二七　一九一

電氣化學の理論及應用　丸善發行　訂　六、五〇　上卷　基礎論・電池及蓄電池　龜山直人著　一　四七　六〇八　ロ

電氣事業要覽　第二七回　遞信省電氣局編　電氣協會　一五、〇〇　一　一四、四　三三〇

技術者必携道路便覽　附錄（標準鐵筋コンクリート桁橋設計圖、標準國道飯桁設計圖）　末松榮著　山海堂　三、〇〇　土木建築業並關係業者　昭和一一年度版　帝都興信所編　同所　一三七二頁　四〇、〇〇　三　七〇三　四六

信用錄　同所　一三七二頁　四〇、〇〇　一　六〇五　三六

內燃機關工學講座　共立社發行　二、八〇　第七卷　發動機工作法　東彌三、三枝定著　航空發動機　永井博著　陸・船・車輛用發動機　三木吉平著　自動車用機關　一　六八九　六三

校外教授資料日本建築史　佐藤佐著　九版　大阪　家村文甚堂　昭和一〇　一九八頁　一　五三七　七八　イ

舶用蒸氣タービン　同附圖　臨時公立商船學校教科書編纂委員會編　訂再版　嵩山房　一　六三八　八五　イ

兵事　武器及武藝

近代國防論　國防研究會編　今日の問題社　一二九頁　、二〇　一　六八三　二五三

現行海事法令　海文堂編纂部編　訂補一〇版　神戶　同堂　、九〇　一　一四、七　六五二　イ

現代の海軍　匝瑳胤次著　大日本圖書株式會社　三七〇頁　一、〇〇　一　七〇三　九九

國防論　宇山熊太郎著　大日本圖書株式會社　三二〇頁　一、〇〇　一　七〇三　四六

三略抄　一一二丁　〔寬永四年刊活字本ヲ版下トセル整版本〕　一　二二三　三五二

刀劍金工名作集　雄山閣發行　第二　肥後金工　小倉惣右衞門等　編　一　三〇一　一〇五

美術

ヴエス單作畫の實技　河原侃二著　光大社　四四三頁　二、五〇　冊　一　七〇三　函　一二八　號

歐洲繪畫展覽會目錄　青樹社編　同社　圖版四六枚　◎一　六七四　七〇

玩具叢書　雄山閣發行　一　六五八　六一

第八　人形作者篇　久保田米所著

創作版畫京名所　德力富吉郎畫　京都　內田美術書肆　◎一三枚　七別　五五九

藝術學　高沖陽造著　ナウカ社　二四〇頁　一、六〇　一　七〇二　一四

現代日本畫大鑑　石井柏亭監修　昭森社編　同社　四〇八頁　三、〇〇　一　七〇二　九

交響展　第四回　土屋高成編　京都　內田美術書肆　五、〇〇　一〇　三〇一　一〇六

光琳風むしくらべ　下卷　竹下金烏畫　京都　內田美術書肆　◎一〇　四二七　二五

古畫禽獸抄　京都　中野藝術院發行　三、〇〇　◎一〇　三〇三　一七

第四　鷺鶴篇　中野楚溪編

假名名跡集成　興文社發行（複製）　二、五〇　一〇　三〇一　九〇

第二　傳藤原佐理筆筋切　下

かな名蹟全集　武田墨彩堂發行（複製）　四、六〇　二帖　三〇一　一〇

第五　傳藤原行成關戸本古今集　人　釋文付

第一一　傳源俊頼元永本古今集　乾　釋文付

櫻田門　ノエル・ヌエット畫　土井版畫店　◎一枚　七別　三一三

劄譜　文化一四　一一丁　寫　〔帙ニハ鯨譜トアリ〕　◎一〇　き　二三

四季もようあつめ草　花　樋下又平畫　京都　內田美術書肆　八、五〇　一帖　三〇三　二三

支那書道年表　木村陽山編　京都　山本文華堂　一帖　三〇三　二八

寫眞寶鑑　秋山轍輔著　小西六本店　訂　六〇六頁　二、八〇　一　一七　四七五二

昭和假名帖名家選　春潮社發行　一、〇〇　一帖　三〇二　五〇

卷四　金槐和歌集　松下太虛書

昭和新選碑法帖大觀　奈良　寧樂書道會發行（複製）　一〇　三〇〇　四四

第二輯　第一卷　隋蘇孝慈墓誌銘　同　會編

綜合書道新講座　興文社發行　一、五〇　一〇　三〇一　一〇二

第三　草書範本　上田桑鳩書

透彫欄間圖案集　阿部正雄著　洪洋社　圖版三二枚　一、五〇　一　六八三　二四五

※漱芳閣縮臨本　元、享、利、貞　淺野梅堂編　寫　◎四〇　き　二四

大雅堂草書千字文　第一卷至四卷　千葉庄一郎　池野大雅書（複製）　四帖　三〇三　二四

鳥と藝術　金井紫雲著　京都　芸艸堂　三二八頁　三、〇〇　一　七〇四　一五

なかれ　尾上柴舟（八郎）書　名古屋　水甕社　（複製）　一〇丁　一〇　三〇三　二六

日本繪葉書史潮　樋畑雪湖著　日本郵券倶樂部　一五〇頁　二、〇〇　一　六四七　二〇八

日本美術院展覽會圖錄　第一八、二〇回　大塚巧藝社　同院編　昭和六、八　◎二〇　二二四　一九〇

日本標準兒童畫集　第一輯（三年生）　藝術學研究會　外山卯三郎編　三、〇〇　一　六七四　六九

瑛九氏フォートデッサン作品集眠りの理由　瑛九著　藝術學研究會　圖版一〇枚　一〇、〇〇　一　六二八　一六〇

花詩集　京都　芸艸堂發行　七、五〇　一帖　二一六　一八一

第六　雲霞の卷　河原崎晃洞著

美術年鑑　昭和一一年版　同社　一、〇〇　美術年鑑社編　一　七〇三　一四一

日比谷　ノエル・ヌエット畫　土井版畫店　◎一枚　七別　三一四

改訂增補編輯著述便覽　編輯研究會編　厚生閣　二三八頁　一、五〇　一　六四二　一七六

やきもの讀本　小野賢一郎著　寶雲會　補七版　二八八頁　二、五〇　一　七〇二　五三

ライカ讀本　シユミット商店編　同店　一三五頁　一　六八三　二四二

音樂、諸藝

アルス音樂大講座　アルス發行　二、二〇　冊　一　六九〇　函　一四　號

第二卷　知識篇　第二　音樂百科辭典　アルス編

梅若流仕舞囃子形付　東之卷　梅若六郎著　ひんや書店　一〇　一八〇　一五六

運動年鑑　附錄（各種運動競技規則全集　朝日新聞社運動部編　大阪　昭和一一年度）　同社　一、〇〇　昭和一一年　二　三六〇　三九二

映畫の藝術　岩崎昶著　協和書院　二九四頁　一、八〇　一　七〇三　六四

目から頭へ置碁初段の近道　久保松勝喜代著　大文館　四一四頁　大阪　二、二〇　一　七〇二　一一

樫村文庫　樫村書店發行　、八〇　一　七〇三　一三五

第二番　聲學の醫學　林義雄著

觀世流謠曲節の圖解　第一卷　大阪　觀世流謠曲研究會編　吉田謠曲書店　補八版　一、五〇　一　七〇二　三四

喜多流四季之友　夏之部　喜多流謠本刊行會　喜多六平太著　一〇　一八〇　一五二

最新野球規則　大阪每日新聞運動部、東京日日新聞運動部編　大阪　大阪每日新聞社　四五二頁　、九〇　一　七〇三　五五

芝居繪本蒐藏之記　澁井清編　同人　一八〇頁　一　七〇七　三

社交ダンス全集　音樂世界社發行　一、〇〇　二　六四七　一八一

第五卷　ブルース編　玉置眞吉著

第一〇卷　ポールジヨンス編　同　著

初等音樂講座　黑澤隆朝、門馬直衞監修　音樂世界社發行　八〇　一　六六二　一八八

第六卷　音樂讀本　同　社編

新映畫論　飯島正著　西東書林　三七四頁　二、〇〇　一　七〇三　二一

新曲長唄集　第一編　杵屋六左衞門、杵屋勘五郎作曲　法木商店　一〇　三〇二　二四〇

世界音樂全集　春秋社發行　四、〇〇　二　八三　四四一

第八九　日本獨唱曲集　第二　高木東六編
第九〇　古代音樂集　門馬直衛編
標準版　世界音樂全集　春秋社發行　三、〇〇　一　七〇五　一
第二六　ピアノ名曲集　第一　高折宮次編
挿花の觀賞　重森三玲著　再版　大津　第一藝文社　三二七頁　三、五〇　一　七〇二　一〇
茶道全集　大阪　創元社發行　二、八〇　一　六九三　二八
卷の一　茶說茶史篇　同　社編
茶道讀本　高橋義雄著　秋豐園出版部　二七六頁　一、五〇　一　七〇三　一一四
釣魚隨筆　佐藤惣之助著　竹村書房　二九八頁　一、五〇　一　七〇三　一二四
日本競馬讀本　菊池寛著　モダン日本社　三五八頁　一、五〇　一　七〇三　一二二
はえ釣なんでも集　上田尙著　神戸　布引書院　一一五頁　、三五　一　六四七　二〇六
寶生流地拍子六十番集　續卷一　寶生重英著　ひんや書店　一〇　三〇二　一五
寶生流謠曲大成　卷ノ五（たーて）　ひんや書店　寶生重英著　一　六四七　一九二
松前神樂　高原美忠編　函館　函館八幡宮　一六五頁　一　六八四　三四三
レコード文化發達史　大阪　錄音文献協會發行　二、五〇　一　七〇六　一二
第一卷　明治大正時代　初篇　山口龜之助著

產業

歐米產業發展史論　東晋太郎著　京都　內外出版印刷　株式會社　三〇五頁　二、三〇　一冊　七〇六　函　二二號
會社統計表　昭和九年　商工大臣官房統計課編　東京統計協會　二、五〇　一　一四、八　六六
產業合理化資料　東京商工會議所發行　二〇　一　六〇四　三八六
第五六號　連鎖店　全米商業會議所國內配給部編　東京商工會議所譯
事務用紙標準化の效能と實施方法　宇原義豐著　森山書店　九二頁　、九五　一　七〇二　二三
新管理道　蒲生俊文著　歷程社　二〇一頁　一、三〇　一　七〇三　七〇
力百倍法　谷孫六（矢野正世）著　力之日本社　三三六頁　一、五〇　一　七〇三　六八
東京府會社要覽　昭和九年　東京府總務部調査課編　同府　一　一四、八　九四
名古屋市勸業要覽　第二〇回　昭和九年　名古屋市產業部　商工課編　名古屋　同課　一　一四、二ロ　一三一
若松商工會議所史誌　遠藤要次郎編　若松　同所　一九七頁　一　七〇三　二六

農業　蠶絲業

英蘭農村協同組合　土岐定一譯　產業組合中央會　九六頁　、七〇　一冊　六八四　函　三三四號

九州帝國大學農學部演習林報告　第八號　同部附屬演習林編　福岡　同演習林　一　一四、二イ　七〇九
經濟更生夜話　高瀨五郎著　盛岡　產業組合中央會　岩手支會　四六四頁　、五五　一　七〇三　五八
〔高知縣〕米統計　昭和一〇年　高知縣總務部統計課編　高知　同課　一　一四、二ロ　三五七
〔高知縣〕養蠶統計　昭和一〇年　高知縣總務部統計課編　高知　同課　一　一四、二ロ　三五八
最新蠶絲業講座　成美堂發行　一、〇〇　一　七〇〇　二二
第五卷　人造絹絲の話　井上柳梧著
產業組合製絲パンフレット　全國產業組合製絲組合聯合會發行　、一五　一　六八三　二五〇
第一　產業組合製絲と金融　米澤恒雄著
蠶絲統制經濟講話　中澤辨次郎著　學藝社　五三六頁　二、五〇　一　七〇四　一四
實用農藝全書　明文堂發行　二、四〇　二　六九九　一〇一
第二　土壤　松木五樓著
第三　肥料　高石發著
東京帝國大學農學部演習林報告　第二二號　同部附屬演習林編　同演習林　一　一四、二イ　四九五
〔栃木縣農產物檢査所〕農產物檢査成績　昭和九年度（第二五號）同所編　宇都宮　同所　一　一四、二イ　七四四
農業協同組合論　エメリヤノフ著　川尻健二譯　產業組合中央會　五二頁　、二〇　一　六八三　二五一
農業年鑑　昭和九年版　帝國農會編　昭和九　同會　一　六一七　三七イ
農村更生の要諦　小西德治郎、西田弘夫著　泰文館　三二四頁　一、五〇　一　七〇三　一一〇
農務統計表　明治一二年九月　勸農局編（複製）　松本　白塔社　一　六三八　二二三

箱飼養蠶　高瀨軍治著　明文堂　一二七頁　、五〇　一　六八三　二六二
櫨育口傳試百ヶ條　上田春莊著　〔後摺〕刊　鹿兒島　鹿兒島高等農林學校　四三丁　一〇　二一三　六三一
兵庫縣蠶業試驗場報告　兵庫縣日高町　同場發行　一　一四、二イ　一八一ロ
第六號　家蠶軟化病ニ關スル生化學的研究　藤井音松著
〔福井縣〕米統計　昭和一〇年　福井縣總務部編　福井　同部　一　一四、二ロ　三二〇
〔福井縣〕麥統計　昭和一〇年　福井縣總務部編　福井　同部　一　一四、二ロ　三二一
米穀政策　（第二案）國政研究會編　同會　八五頁　一　六二八　一二三
北滿ニ於ケル移民ノ農業經營標準案　拓務省拓務局東亞課編　同課　三〇頁　一　六二八　一六五
保健衞生家畜飼育家必携　篠永節二郎著　明文堂　一四〇頁　一、二〇　一　六八四　三四四
宮崎縣穀物檢査成績　昭和九年度（第二四報）宮崎縣穀物檢査所編　宮崎　同所　一　一四、二イ　四三五

水產及漁業

愛媛縣水產試驗場事業報告　昭和九年度　同場編　宇和島　同場　一冊　一四、二イ　函　二一九號
滋賀縣水產試驗場事業報告　昭和九年度　同場編　滋賀縣犬上郡福滿村　同場　一　一四、二イ　四八イ

水産試驗場報告　第七號　同場編　同場　三〇〇　一　一四、イ　六九〇
南洋邦人水産業圖　拓務省拓務局編　拓務省拓務局　四六・三五×六七・六〇　一　六八三　二四〇

商業交通

新しい仕入法　倉本長治著　誠文堂新光社　二〇八頁　一、二五　一　七〇四　一七
Advanced steps in commercial English and correspondence.　苫米地英俊著　有朋堂　二一七頁　二、〇〇　一　七〇二　四〇
外國貿易英語通信文の書方　中村賢二郎著　青雲堂　五四六頁　二、三〇　一　七〇三　二一七
海外貿易業者名鑑　外務省通商局編　國際經濟研究所　一六五頁　二、八〇　一　七〇五　五
株式鞘取の新研究　卷島信之助著　協同出版社　二一三頁　一、五〇　一　七〇三　八六
京都市に於ける商店街に關する調査　京都商工會議所編　京都商工會議所　同所　九三頁　、二五　一　七〇七　一
現代の貿易と貿易政策　生島廣治郎著　日本評論社　五四三頁　四、五〇　一　七〇六　一
航空殉職錄　陸軍編、海軍編、民間編　航空殉職錄刊行會編　同刊行會　三　六二八　一六四
商業組合一覽　昭和一一年三月三一日現在　商業組合中央會　一五六頁　、三〇　一　一四八　一二七
商業實務講座　非凡閣發行　一、三〇　一　六八六　一〇一
第四卷　仕入と販賣の基礎　岸田秀之助著　販賣事務と接客法　黒田善太郎著
商品配給論　小林行昌著　訂三版　嚴松堂　四四三頁　三、三〇　一　六五〇　二八四
商略大觀　藤卷治吉著　誠文堂新光社　三三六頁　一、五〇　一　七〇三　一二七
貸借對照表講義　橋本眞平著　文雅堂　二六〇頁　一、八〇　「貸借對照表の研究」ノ改題）　一　七〇二　三三
鐵道交通全書　春秋社發行　二、五〇　一　六九四　五三
第四　鐵道會計　鐵道會計・私鐵の部　平山孝著　藤川禔衞著
鐵道常識叢書　鐵道研究社發行　一、二〇　一　六五九　一六
第七編　列車運轉　保安裝置　宮崎高助著　出口芳雄著
獨立營業讀本　附業務必携　住友善之助著　啓方閣　三一五頁　一、二〇　一　七〇三　五七
內國無線電信無線電話法規　電信協會編　同協會　七六三頁　一　一四、七　四五〇
長崎市商店街に關する調査　長崎商工會議所編　長崎　同所　四八頁　一　六八四　三三三
日本航空史　乾、坤　航空協會編　同協會　二　七〇二　三〇
百貨店經營學　水野祐吉著　昭和八　日本評論社　四四四頁　一　六五〇　一〇一
普通航空圖誌目錄　水路部編　同部　九頁　一　水　八四
貿易政策論　第一分冊　有斐閣　一、四〇　楢崎敏雄著　一　七〇六　五
旅客貨物連帶運輸要綱　井原千代吉著　鐵道研究社　一六〇頁　一、八〇　表解　一　六三八　二一八

工藝

ヴイスコース式人造絹絲　喜多源逸編　紡織雜誌社　大阪府高石町　四九五頁　四、八〇　一　七〇三　三九
應用理科　培風館發行　三五〇　第一　化學篇　阿藤貢著　一　七〇三　三三
最新實務化學工學及化學機械　和田重暢、角田吉雄著　尚賢堂　五五八頁　六、五〇　一　七〇六　一七
化學工學講座　共立社發行　二、八〇　第四　化學機器材料　第二　無機工業材料　永井彰一郎著　有機質材料　厚木勝基著　一　六八九　六九
玩具の研究と制作　西川友武著　金星堂　一六〇頁　二、〇〇　一　七〇二　六〇
工業組合關係法規　工業組合中央會編　同會　三六六頁　、五〇　一　一四、七　七四五
香粧品化學　伊與田光男著　工業圖書株式會社　二二六頁　二、〇〇　一　七〇六　六
酵母學　橋谷義孝著　岩波書店　五二三頁　四、〇〇　一　六三八　一五三
最新化學工業大系　誠文堂新光社發行　昭和一〇　三版　第七門　產業　（工藝）　一　六三五　イ二〇
第九卷　顏料及びレーキ　酒見恒太郎著　塗料及び塗裝　石橋正樹著　樹脂及び漆　平野茂著　リノリウム及び油布　附リンクラスタ　小林眞之助著
織布工場の實際管理　寺田武夫著　大阪　日本紡織研究所　一三〇頁　二、〇〇　一　七〇六　二一
セメント微粉末測定共同試驗報告書　其ノ二　日本ポルトランドセメント業技術會編　大阪　同會　一　六三八　二三三
纖維工業大系　西田博太郎、齋藤俊吉監修　一、八〇　三省堂發行　二　六八四　二八〇
第九　力織機　內田豐作著　第一三　精練漂白　菱山衡平著
最新染織叢書　大日本文化研究會發行　一、二〇　一　五〇八　二四
實用染織叢書　第六篇　最新染織物仕上法　再版　松本薫著
誰にもわかる塗工の知識　鏑木裕之編　明光堂　二〇七頁　一、五〇　一　七〇三　九六
東京工業試驗所報告　同所發行　大正一四―昭和六　四　一四、イ　二一七
第一八回第八號　漆器製造漆下地ニ關スル試驗成績　澤口悟一著　漆液中ノ「ラッカーゼ」ニ就テ（第一報）　平野茂著　漆液ノ乾燥劑ニ關スル研究（第一報）　同著
第二五回第七號　纖維素「エーテル」ニ關スル研究（第一報）　岡田元著
第二六回第四號　醱素「パルプ」製造試驗（第一、二、三報）　藤本勳著

第五號　乾電池ニ關スル研究（第一、二報）　井上春成、芳賀惣治　著

徒弟制度と技術教育　協調會（大內經雄著）編　同會　三八五頁　一、五〇　一　七〇三　七

日本工業協會研究會資料　大阪　同協會發行　一　一四、五　三六九

第九回　工場ニ於ケル不時ノ事變ニ對スル平常ノ準備

日本工藝沿革史　金子清次著　共立社　二七四頁　二、五〇　一　七〇三　六

日本和傘寶鑑　高津太三郎著　訂補　大阪　日本傘提新報社　六、〇〇　一　五七二　ロ　一七三

標準用語集　工業調査協會發行　一　五九〇　四四五

第四　金屬類・鑛物類・土石類　資源局編

本邦瓦斯事業の概觀　昭和九年度　商工省工務局編　帝國瓦斯協會　二三二頁、六五　一　一四、四　五七六

滿洲國特許發明法及意匠法並關係法令　帝國發明協會編　同協會　九一頁、二〇　一　六八四　三四一

明治製糖株式會社三十年史　同社編　同社東京事務所　一四〇頁　一　七〇三　一九

綿織物及絹織物年表　昭和一〇年　商工大臣官房統計課編　東京統計協會、五〇　一　一四、四　八六五

綿絲紡績事情參考書　昭和一〇年下半期　第六六次　大日本紡績聯合會編　大阪　同會　一、〇〇　一　一四、ロ　二六

緬羊と羊毛　岡本正行著　有誠堂　二六三頁　一、八〇　一　七〇三　一八

木材工藝叢書　洪洋社發行　一　七〇三　三九

第一　住宅室內計畫　木檜恕一　著

第八門　事彙

叢書

最新百科全書　大阪毎日新聞社、東京日日新聞社編　大阪毎日新聞社　一〇二三頁　一、二〇　一　七〇三　二八

生田長江全集　大東出版社發行　一、五〇　冊　一　商　號　七〇〇　一三七

第八卷　創作　第二　同　人著

岩波文庫　岩波書店發行　九　五六九　一四

四四〇　みづうみ　他三篇　シュトルム著　關泰祐　譯

五六七　忘られぬ言葉　ハイゼ著　淵田一雄　譯

一一三二　雲萍雜志　傳柳澤淇園著　森銑三　校

一二四六—一二四七　牡猫ムルの人生觀　下卷　ホフマン著　秋山六郎兵衛　譯

一二七三—一二七四　眠られぬ夜のために　第一部上　ヒルテイ著　草間平作　譯

一二七七—一二八〇　ヴインデルバント哲學　第一、二部　速水敬二等　譯

一二八一—一二八二　春夫詩鈔　佐藤春夫　著

一二八三—一二八四　兆民選集　中江篤介著　嘉治隆一　編

岡倉天心全集　岡倉一雄編　聖文閣發行　三、〇〇　岡倉覺三（天心）著　一　六九三　一五四

地之卷　美術論篇

京都帝國大學文學部景印舊鈔本　京都　同部發行（複製）　〇　九　四三一　八

第五集　文選集注　卷第五六、九一（上、下）、九四（上）　一　六七一　一

廣文庫　第五册（か、き）　物集高見著　（縮刷版）　廣文庫刊行會　七、五〇　一　三八　三八四

大辭典　第一九卷（トーナーニョン）　平凡社編　同社　五、〇〇　一

第四號　歷代同姓名錄引得

第六號　儀禮引得　附鄭注及四疏引書引得

第八號　全上古三代秦漢三國六朝文作者引得

第一一號　佛藏子目引得　第一冊至三冊

第一二號　世說新語引得　附劉注引書引得

第一三號　容齋隨筆五集綜合引得

第一四號　蘇氏演義引得　侯毅編　同館校訂

第一七號　水經注引得　第一、二冊　鄒德坤編　同館校訂

第一八號　唐詩紀事著者引得

第一九號　宋詩紀事著者引得

第二〇號　元詩紀事著者引得

第二二號　刊誤引得　侯毅編　同館校訂

第二三號　太平御覽引得

第二五號　道藏子目引得　翁獨健編　同館校訂

第二六號　文選注引書引得

特刊之二　諸史然疑校訂附引得

特刊之三　明代勅撰書攷附引得　李嘗華編　同館校訂並引得

特刊之五　勺園圖錄考

特刊之六　日本期刊三八種中東方學論文篇目　附引得　干式玉編　同館校訂

特刊之七　封氏聞見記校證　附引得　上、下冊　趙貞信編　同館校訂

特刊第九號　毛詩引得　附標校經文

特刊第一〇號　周易引得　附標校經文

第八門　叢書

第六集　同　巻第九四（中、下）、一〇二、一一三（上、下）

施福多先生文獻聚影　シーボルト文献研究室編　同室發行（複製）　◎二一〇　別八六

第一册　キシウ産鯨に就て　岡　研介著

第二册　日本古代史考　美馬順三著

第三册　日本に於ける茶樹の栽培と茶の製法　高野長英著

第四册　日本疾病志（草稿本）　高　良齋著

第五册　日本疾病志（清書本）　同　著

第六册　勾玉考　伊藤圭介著

第七册　灸法略説　石坂宗哲著

第八册　製鹽法に就いて　著者不明

第九册　蝦夷ケ島言語補遺　最上徳内校訂　桂川甫賢書入

第一〇册　書簡集

解説

兒童百科大辭典　同刊行會發行　五、〇〇　一　六二八　七二

第一三卷　地理篇　第二　日本地理　小原國芳編　三　六三九　四二

春秋文庫　春秋社發行　二、四〇

第三部　第八七　自由論　ミル著　柳田泉譯

第八八　讀書術　エミイル・フアゲ著　石川湧譯

第八九　批評の生理學　テイボオデ著　石川湧譯

成人講座　帝國大學新聞社發行　二〇

第一　立憲的政治教育論　蠟山政道著　一　六八三　二五六

土田杏村全集　第一書房發行

第一五卷　隨筆隨想（昭和二年より昭和九年まで）　土田杏村（茂）著　恒藤恭編　一　六六四　一三

東北生活更新會指導書　同會發行　一　六八四　三〇七

第二篇　東北地方に於けるトラコーマ豫防撲滅　石原　忍著

都市教化の諸問題　中央教化團體聯合會發行　一、二〇　二三　六八三　二四九

第一　我國體と地方自治　松井　茂著

第二　都市教化概論　加藤咄堂（熊一郎）著

第三　都市に於ける公民的教養　大島正徳著

第四　都市に於ける社會教育の諸問題　松尾長造著

第五　都市の行政　前田多門著

第六　都市衞生とその教化　井口乘海著

第七　都市商人と社會教化　高島米峰著

第八　我國貿易の現狀　寺尾　新著

第九　都市の生活費　猪間驥一著

第一〇　都市教化と民衆娯樂　樋田保之助著

第一一　都市教化と婦人　下村壽一著

第一二　都市に於ける社會事業　矢吹慶輝著

第一三　都市生活の裏面考察　草間八十雄著

入門百科叢書　新潮社發行　二〇〇　二　七〇三　七四

第一　小説の作り方　加藤武雄著

第二　俳句の作り方　島田青峰著

茂木惣兵衞遺文集　同人著　同委員　茂木惣兵衞氏遺文編纂委員編　二八四頁　一　七〇六　八

物語叢書　言海書房發行　二、〇〇　二　六九六　一二八

第二・ユーモア物語　杉森鵬程著

第四　憲政沿革物語　安藤徳器著

吉田松陰全集　山口縣教育會編　岩波書店發行　一　六七〇　一六

第一〇卷　關係文書篇の二

隨筆、雜書

昭和之國勢　東京毎夕新聞社編　同社　二〇、〇〇　冊　一　函　號　六二八　一六三

隨想録　鵜澤總明著　大東文化協會　三七三頁　二、二〇　一　七〇二　二一

隨想錄　高橋是清著　千倉書房　上塚司編　五〇三頁　一、五〇　一　七〇三　一〇

水邊手帖　大田黒克彦著　竹村書房　二九五頁　一、三〇　一　七〇三　一三三

東方文化學院京都研究所研究報告　京都　同所發行　七、五〇　一　四三二　一五七

第六册　漢以前の古鏡の研究　梅原末治著

筆硯感興　小野賢一郎著　双雅房　三〇三頁　二、〇〇　一　七〇三　五三

新聞紙

日本新聞集覽　昭和一〇年度版　中、下卷　新聞資料研究所編　同所　三〇、〇〇　冊　二　函　號　六三八　二三〇

第八門　叢書　隨筆、雜書　新聞紙

四月閱覽人員幷貸附圖書册數

開館日數二十八日

閱覽人員		普通	特別	館外帶出	合計
種別		二三、三六三	七、八四九	一二二	三一、三三四
一日平均		八三四・四	二八〇・三	四・四	一、一一九・一

貸附圖書册數		和漢書	洋書	合計	百分比例
第一門	神書宗教	一、五一三	一〇	一、五二三	二・三
第二門	哲學教育	四、〇六二	六〇	四、一二二	六・一
第三門	文學語學	一三、五一六	一、一六五	一四、六八一	二一・七
第四門	歷史傳記地誌	八、二〇九	一三八	八、三四七	一二・四
第五門	國家法律經濟社會統計	八、三九四	一〇四	八、四九八	一二・六
第六門	數學理學醫學	九、三九九	四九九	九、八九八	一四・六
第七門	工學兵事藝術產業	一二、〇五一	三三九	一二、三九〇	一八・三
第八門	事彙叢書隨筆雜書	七、六六三	四三八	八、一〇一	一二・〇
合計		六四、八〇七	二、七五三	六七、五六〇	一〇〇・〇
一日平均		二、三一四・五	九八・三	二、四一二・八	一人平均 二・二

昭和十一年七月十二日印刷
昭和十一年七月十五日發行

帝國圖書館

東京市牛込區市谷鷹匠町三番地
印刷者 司城昇

東京市神田區西神田一丁目七番地
印刷所 日英社印刷所