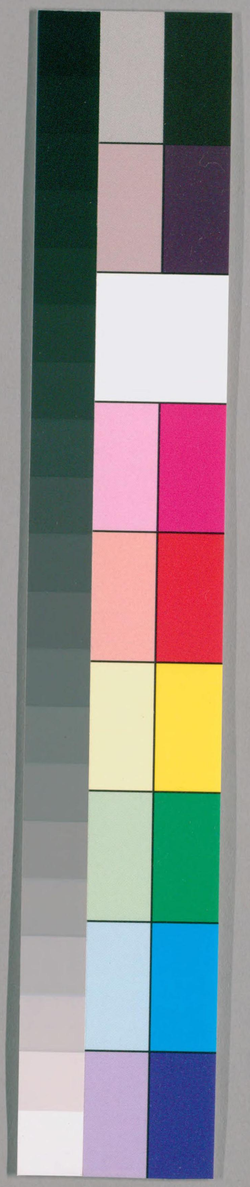

国立国会図書館　タイトル『増補山林經濟』　請求記号 特1-3010
ガラス使用

補

増補山林経済

依居人

山林経済

山林経済

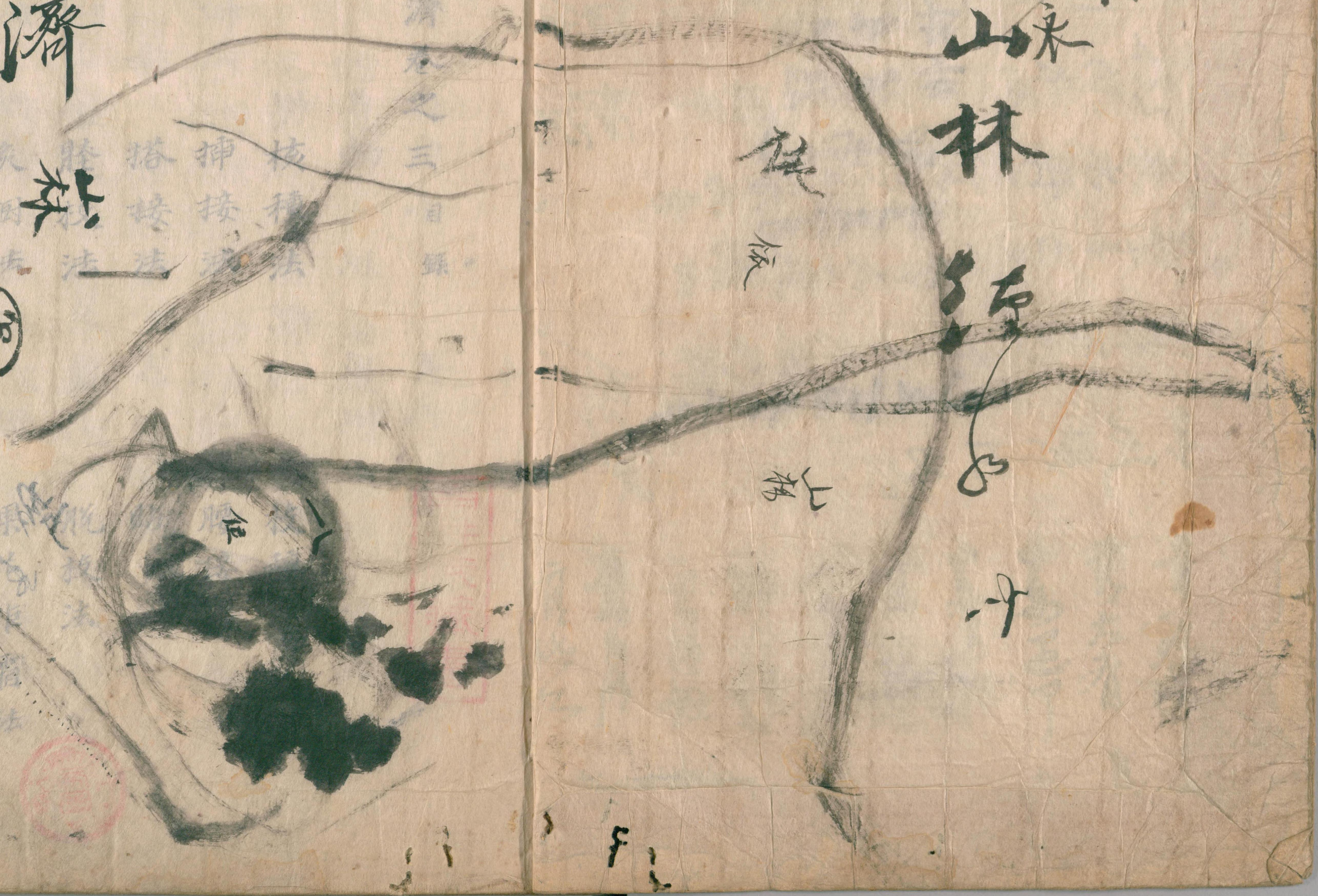

国立国会図書館　タイトル『増補山林經濟』 請求記号 特1-3010

ガラス使用

増補山林經濟巻之三　目録

○種樹

栽樹雜法　核種法　枝種法
揷樹雜法　揷接法　腰接法
根接法　搭接法　貼
行接法　膛枝法　脱抜法
轉埰法　炙樹法　果花排霜法
果園防風災法　騸樹法　嫁樹法
息果法　澆花法　堅實法
辟果虫法　辟果樹鳥鳥法　摘果法

白井氏藏書

国立国会図書館　タイトル『増補山林經濟』　請求記号　特1-3010

ガラス使用

特1-3010

護果法　種果吉日　栽木吉日

栗　棗　梨　柿　胡桃　銀杏

杏　林檎　椹　李　楂果　黄紫椹

柰　木瓜　櫻桃　葡萄　橿　柚橘柑

猕猴桃　山葡萄　燕霞子　山楂子

山茱萸　楤　桑　椿　茶　杉槽　松

唐人移大松法　柏　赤松紫檀真松

槐　榆　柳　赤檉 附　梧桐　青桐 附

橡　樗　白楊　杞　蜀椒

千金木　合歡木　食茱萸

黄楊

養花雜法　儲肥土法　盆種花樹法　花瓶

藏窖法　澆水法　老松翠屏法 附

萬年松　竹 障根法 伐竹法　治枯法　引笋法　梅

移大梅樹法　種瓶法 附　菊 接菊法 種菊法

種菊子法　盆菊法

留菊根法　蘭　蓮 種蓮子法 種藕法

生小蓮法　盆種法　變化法　瓶花法　水芙蓉

蓮忌

山茶花　栀子 瓶子種法 瓶插法　石榴 扦插法 矮脫法

澆法　嫁法　倭躑躅

護修法

薔薇　紫薇花　丁香　小桃　牡丹 栽子種法

四季花　月季花　海棠

国立国会図書館　タイトル『増補山林經濟』　請求記号 特1-3010

ガラス使用

接法　遠移法　壓條法
愛色法　搭接法　瓶花法
芭蕉　收藏法　護養雜法　芍藥
盆種法　杜沖　玉簪花
葵花　椎　萱草
在石　石上種菖蒲法　生苔法
大螺殼中種石菖蒲法

栽樹雜法

○種樹

語云十年之計種之以樹隨地所宜雜植樹木春賞花夏蔭涼秋食實以至材木器用亦於是乎取資焉

○凡栽樹正月為上時二月為中時三月為下時又曰正月自朔及晦皆可移樹凡種木盡二月又法十月初移栽經冬至春百株百活且茂盛諸果木月半前種者多實月半後種者少實○古人云移樹無時莫教樹知多留宿土記取南枝

国立国会図書館　タイトル『増補山林經濟』　請求記号　特1-3010
ガラス使用

先為坑寬深樹不要傷根鬚納坑訖提起樹根要使舒暢記其陰陽莫令轉易用清糞水和土成泥灌於根上搖之良久泥入根間然後下土堅等取其柔潤每澆水即以乾土覆之則保澤或曰三四日後方可澆水樹大鬚之小則不鬚切宜愛護勿令手搖動及六畜觸突又法移樹勿令土上舊痕四隅樹大柱用繩絙之令大風不搖根凡種花木必帶舊土并標其南北縛長架使不搖動雖合抱之水無不立活○凡移大樹於坑中布秋麩十餘斗而種之百種百活又法移樹用穀調泥漿水於根下日沃之無不活者凡樹根下常耘草令淨恐引虫蠹分地力樹下勿使有坎兩後水漬根枿葉黃宜令平滿比地面高三五寸為沙○忌樹上揷烏賊魚骨又忌活嘉五魚尾端刺揷木必死樹下體以桂作釘揷之必枯揷上體及茂

栲種法○口中核不宜種言啖餘者凡核入土深則不生入土纔寸許則冬月凍坼易生○凡果須候肉爛和核種之否則不類其母○凡果木下子日要晴兩則不出三五日後又要兩旱則不生須頻澆之果經數次接者核其核但不可種

枝種法○三月上旬或二月下旬斫取名果向南直
枝嫩好如拇指大長五寸許者插芊鬼中種之大
蔓菁根大蘿蔔根皆可用插枝時先作穴煞浚
勝核種者生二歲以上即可移種○又法種花木
須冬至後立春前斫直接有鶴膝如大拇指者長
二尺許扎芊鬼中搖坑令寬調泥漿細切生蔥一
束攪於泥中以細土覆之勿令堅實當年有花次
年結實
丁字埋法○凡佳樹大枝之中有橫生小枝從小
枝上下斲尺斷其大枝為丁字形以鐵器火燒烙
定兩頭斷處橫卧於地中而埋之使大枝為根小
枝為株必活(日ニ流水)○
拆插法○凡插花枝先將別箬子插土而拔之以
此花枝插其穴而勿逆損枝端皮輕手按之令土
密固常置陰濕處○又法春初樹芽將動時揀旺
枝如拇指大者斷長尺餘許削條下如馬耳狀以
小枝刺土作穴以條插入土壓實澆令濕搭棚遮
日至冬撥作暖蔭次年去之俟長高移栽○凡插
條則烙下截處卧栽土中出梢已上三法須天陰
方可遇雨活多無雨活少

挿樹雜法○凡樹卒大如柯髀者皆堪接若稍大去地一尺截之（高至肩適意可也）若去地近則力太壯稍小去地六七寸截之砧小而截高地力難應且挿時須要寬急得所寬則陽氣不應急則力大夾然專在細意酌度○取接枝必取南枝多實如取遠枝燒下頭三四寸可致數百里猶生或挿蔓菁根上蘿蔔根芋魁亦可致四五日程猶生○凡接法紅可使紫葉箄可使千花小可使大子少可使繁蓋治花果之良法也○凡接樹不必類同可接有皮而精付則皆活故牧丹可接於茄而至於瓠蔓亦能接活況其他乎極精付接兩皮間吻合津液相通則無不生活但包裹不密或致漏雨或蟻駈防護少失雖活便萎耳○林檎梨向木亦砧上接椑砧接李柿砧接椑棗砧接梅梨又梅接杏欒接栗赤梨棠梨接梨（法雖如此接各有宜者各條考）○花木接者移種須令接頭在土外○凡種枝必以口津含潤少時故忌食醒酒

挿接法○令稱接樹葉微動為上皆將欲開萼為下皆樹身如斧柯及臂者皆堪挿大者四五枝小者三四枝先將麻紉纏樹將截處十餘匝（纏不宜太緊）不

纏恐揷砦皮破也（微破亦無妨）以細齒鉅截樹去地五六寸以竹斜擮為籤子刺木皮之際令深二寸許折取美好果枝陽中者長五六寸亦斜擮之令過心大小長短與竹籤等以刀微剔果枝斜擮之際剝去黑皮勿令傷內青皮傷則死始拔出竹籤揷入接枝令到剔處而木適向木皮還向皮要兩皮相合揷訖以綿羃樹本頭封熟牛糞泥於上（或用所接樹皮纏樹用桑皮裹縛以泥封）篩土培覆令樹枝僅淂出頭當枝上沃水以土覆之（俗方以藁篙羃其上洒水篙上使有濕氣而枝上則不沃水）培土時勿令堅固慎勿使掌撥撥則折枝既生樹傍有葉輙去之不爾則分氣長遲此法百不一失其十字破接者十不收一（此即皮接法）

腰接法○即劈接令稱蒜接或稱砧接（도마접）其樹身大者離地一尺小者離地七八寸截作木砧於砧上對側向下一寸半皮向上用快刀尖向上左右斜批剔兩道至平面其下尖其上濶一指中間批剔斷者剔去其批剔處成渠子如鵶嘴樣兩辟有斜面無平底其下尖淺向上漸深至平面可深至半指許又取接頭可長五寸麁細如一指者取下頭一寸半量留一半為背向內面附貼處左右削

两刀子成蕃麥稜撰合頭尖口内嚙養温煖嵌於
砧盤傍所枇渠子内極緊密須使老樹與接頭彼
此肌肉相對着斟酌盤砧大小如此接至數枝用
新牛糞和土成泥封其接頭周遭又用新柔皮纏
繳牢固上又用牛糞合泥封柔外然後濕土封
堆接頭上可厚五寸周圍棘刺遮護接頭生條芽
出土長高一二尺約留二三條用依柱扶着截砧者木

上平面欲接處

根接法○附地截去劈開以接頭削尖挿之黄泥封
固以糞壅之頻澆水即活新接活包生接頭處受若梅兩浸皮必不活

搭接法○小樹宜用此法將芽條去地二寸許向上
削成馬耳状又將一般盖細接頭亦削成馬耳状
兩馬耳相搭穩妥細柔皮繫了牛糞泥封濕土擁
培其新芽出土可留一二枝至秋長如人

貼接法○即過接今稱倚接或稱皮接此法多宜於
接梅先將小樹栽盆懸於可接樹上兩樹皆削去
一邊皮合而用生葛堅纏纏束待氣通皮縫相接
然後斷去本樹安下盆水

行接法○即俗稱行次接本樹移来未及栽暫根上
截去作砧或劈接或用挿接根接然後栽之澆樹

活之則接枝亦活然此法甚不好

壓枝法○樹枝近下跗相連處斷其半則枝倒在地便以糞土壓擁枝腰必露半頭則根自生矣就斷跗處用土厚封次年新葉將萌方斷連處霜降後移栽

脫枝法○即矮果花法用好黃土晒乾篩過如是干餘之又晒乾篩過如是干餘度擇花果昂藏之枝即枝幹相接橫紋處以其土合泥封樹枝用吟筒破兩半根裹之以麻索寔縛之常用水澆則根立生次年梅雨中斷其根本而栽之花實宴然不動

轉塚法○凡移植果木先於九月霜降後鋤掘轉成圓塚以草索盤定根土復以鬆土填滿四遭用肥水澆實次年正二月移至合種處宜寬作坑安頓端正然後下土半坑將細木棒斜等根採底須實上以鬆土加之高於地面一二寸度其淺深得所不可培壅太高但以不露大根為限若本身高則用楷木扶縛庶免風兩搖動天晴每朝澆水半月根實生意動則已若路遠不能便種必須遮蔽日色塚被日久則難活矣○凡移大木如今年欲移先于去年春前開斷木之四隅若大木者先三年

国立国会図書館　タイトル『増補山林經濟』　請求記号　特1-3010
ガラス使用

每年輸開一方乃可移
夾樹法○凡木自南而北多枯而不實只於臘月去
根傍土夯穰厚覆之燃火深培如故則不過一二
年皆結實若歲用此法南北不殊猶人炷艾耳
果花拒霜法○凡果樹花盛嘗遭霜則無子常預於
園中貯惡草生糞天兩初晴北風寒切是夜必霜
候此放火作燼少出烟氣即拒其霜花不壞○棘
能辟霜花果以棘圍園中即
果園防風災法○元朝日未出嘗用朱幡晝日月七
星像每遇風起竪園內東墻下即大風掀屋折木

園中花果無損
騙樹法○樹芽未生之前於根傍寬深掘開尋攢心
釘地根截去謂之騙樹留四邊亂根勿動用土覆
蓋等實則結果肥大勝插者
嫁樹法○元日日未出以磚石着樹歧枝間子繫而
實謂之嫁樹若棗木不可斫子接○諸果木不結
實者元日五更翻斧班駁推斫則子繫而不落又
曰棗李柹橋同○凡木皆有雌雄而雄者多不
結實可鑿木方寸穴取雌木填之以泥塗之則乃
實李冤卿家一杏多花不實適一媳老見之笑曰
来春與嫁此杏冬深忽携一樽酒来云婚家撞

国立国会図書館　タイトル『増補山林經濟』　請求記号　特1-3010
ガラス使用

門酒亲處女紅裙繫樹上算酒辞祝再三而去明
年果結子無數其辞曰青陽司令庶彙維新木德
層仁更旺於春森森柯幹簇簇陰我令嫁汝萬
億子孫云云春日而見應未知何理
息果法○凡果木結實一年次年必歇枝如桃李三
十株花時只留十五株其餘十五株摘去花如古
人代田法木不傷而常得果矣○
澆花果法○芽時不宜澆糞嫩條生頭花時只可澆
清糞水忌濃糞水花開時又不可澆糞遇旱只澆
清水初結實澆糞即落實已大則無妨大略花木
忌濃糞必欲澆之止宜和水三分之一可也
堅實法○正月削去低小亂枝勿令分其氣力則結
果肥大○凡果久不實者以祭社餘酒灑之則繁
茂倍常○鑿果樹納少鍾乳粉則子多且美又樹
老以鍾乳末和泥於根上揭去皮抹之復茂○社
日着果樹下則結果堅牢不落不結子者亦用此
法○結果時最忌白衣人服疑是孝服人過其下其實盡
落又甚忌花欲結子皆觸麝香氣樹下先種葱蒜能防
辟果虫法○元日鷄鳴時把火遍照果木上下則無
虫又曰虫不食葉○清明日三更以稻草縛樹上
不生戴毛虫傷樹凡果樹生此虫以甘草末擦於
根下○果樹有蠹虫用杉木刀仆作釘塞其穴則

亜立死〇凡花樹亜孔以硫磺末塞之無杉俗用山椒是刊
治果樹亜綠幕法敗絮和硫磺末縛竹竿頭用
火熏之或用硫磺石雄黄
辟果樹鳥鳥法取生人頭髮掛樹上則烏鳥不敢
来果子熟時如被人盗噪一枝則飛禽便来食
切宜謹之
摘果法〇凡果初熟時用隻手摘下則年年結實
凡果未全熟時時摘之若全熟則抽過筋脉来年
必不盛〇凡果子初實之年忌孝服人及僧尼所
觸則終不得實切宜忌之或曰如曾經孝子及孕
婦手折則數年不着花或不甚結子
護果法〇凡草木羊食者不長切宜防之〇木性畏
寒者遇冬下覆糠籾上畧空篤向陽出口以通陽
氣〇凡花木有直根一條謂之命根趣不栽時便
盤了或以磚石承之勿令生下則他日易移不損
矣
種果吉日竹木同丙子戊寅己卯壬午癸未己丑辛卯
戊戌庚子壬子癸丑戊午己未一本有已巳己亥
丙子丁未乙卯戊申〇忌壬戌
栽木吉日與上通用甲戌丙子丁丑己卯癸未壬辰又宜

国立国会図書館　タイトル『増補山林經濟』　請求記号 特1-3010
ガラス使用

毋倉六儀相日及開成日○忌丙戌壬戌及乙日
又忌癸巳又風火不宜栽又火日及有西風日不
可種花木

栗○八月取自零栗為種剥取不用鄜於屋下着濕
土埋之須深毋致凍損二月芽生種之（以芽向下種之）冬
則草叢穀年不用掌近甚忌之○栗種一房入三
箇者佳而必擇其居者種之若種屋兩邊者（及
一房入一箇者則所結實皆為一房一箇）初種
栗時掘地布屋墳土其上而種之則根不深入便
於移栽矣炀冬閒作坑鋪糞覆土而標記之至明
春移栽坑中則善活易長○栗種而不栽者難
生○樹高四五尺取生子樹枝接之○種栗生活
後鼠取其種人或掘食則其栗永不結實切宜忌
之

採栗法要滑枝殘明年其枝葉益茂○（）秋晛欲
霜時殼雖未坼而稍有黄色者一併剥打或埋土
坎或盛藁篛掩覆之過旬許日殼坼顆赤埋過春
冬無傷○有一種名皮程栗（一作皮狄）乾儲
益氣厚腸補腎救荒上品隨地廣種

棗○旱澇不任稼穡之地宜種之二月選體大味甘

国立国会図書館　タイトル『増補山林經濟』　請求記号 特1-3010
ガラス使用

核小者多種之候芽生高者移栽三步一樹行欵相當欵令牛馬踐履令淨至花開嵗以杖擊其枝閒振去狂花則結實多○嫁法五月午日用斧於樹上班駁敲打則結實肥大其味尤佳元朝日未出時亦用此法元日斫棗則子蕃○棗熟着霧則多損用檉麻稭稈多結樹閒布散則霧不能傷收法日日撼而落之為上半赤而打收者乾則色黃味不佳全赤而久不收則皮硬故宜即收○晒法架箔上日乾以杖聚散夜浔霜露氣速成去肺臌也壞者兌壞餘棗凡棗蒸乾久用○棗性硬其曉莽芽未出而移恐難出如本年芽未出未遽刪除么而復生凡雜棗及酸棗兼生成林則鷄犬亦難通矣墻外無家處當廣植成籬可也

補申耆曰百藥和松葉食辟穀

梨

○梨品甚多如青水紅水合子好積之梨皆可種之熟時全埋之經年至春地釋分栽之每梨一十餘子生梨餘生杜多著熟糞及水至冬葉落附地刈殺之以炭火燒頭二年即結子挿者尤疾○春分日將旺梨笋作丁字種法栽深二尺許或曰一尺許一日皆不可只宜春分前後又法春分前十日取旺

梨笋如拐揉(鄭偃月形)截其兩頭火燒鐵器烙定津液卧栽於地即活○接梨宜石梨上接棗上則脆甘或就柳枝如臂者付接其端亦有兩活之耆○梨老不結實環樹身剥去厚皮令露骨則即盛多結子插梨庭中用鴉脚老枝三年結子樹醜古可玩○梨忌蒸食令本梨每熟輒腐黑不可食李逢峰已驗之云(恐是稚梨初結之子耶)摘法經初霜即箇箇完摘無損霜多不經夏允醋梨易水熟煮則甜美而不損人

止瀉梨小便

柿○有小者哉無者取枝于輭棗根上○種之揮烏柿根上尤佳(烏柿即烏咱)宜遠風向陽之地而性喜海風故依山近海之地多有柿林接及三次則全無核○柿類頗多而水柿長存柿雖未熟不渋允柿半熟者沉鹽湯或沉沸過湯經宿方食○乾裂及串乾者不待爛熟則味酸須以饘大粘厚爛熟者作乾○柿烝法每柿子一升擩碎用水半升釀四五時榨取烝令乾烝水一再取之得可供做傘用

柿有七絶一壽二多陰三無鳥巢四無虫蠹五霜葉可翫(六佳實唐時鄭虔七落葉肥大取而臨書)

無毒性冷柿霜清甘潤肺入補劑中

胡桃○即核桃也品佳者俟其自落揀殼光紋淺體重者作種掻地二三寸入糞一椀鋪戻尾種一枚覆土踏實水澆之冬月凍裂殼采春自生鋪尾者使無直根便於移栽也移栽四五次則皮薄肉肥不移則皮厚肉小或曰二月種秔胡能生○忌近馬糞近之必死既長浚亦然

此種出自羌胡無毒令人肥健黑髮補下元

銀杏○即白果也有雌雄雄者有三稜雌者有二稜須合種之臨池而種照影亦能結實○春分前後移栽先掻深坑下水攪成稀泥然後下栽子掻取時連土封用草索或麻繩纏束則不致破碎土封○二月用丁字種法活○雄木獨立不結實鑿方寸穴取雌木塡而沃之乃實二稜三稜言子形而一云葉形○收法子熟者以竹篾箍樹本擊篾則銀杏自落○此木多壽其材亦佳切勿近墓種之必就空曠處種之可也子初成殼而未實者煮取肉食之美

無毒然小兒多食瞑迷飢者代飯食必宛

杏○宜近人家栽亦不可密栽法與桃李同○熟杏和肉埋糞土中至春既生三月合土移栽於窠地

国立国会図書館　タイトル『増補山林經濟』　請求記号 特1-3010
ガラス使用

上而寧三步一樹則味甘時時溉之且不移不好
既移不得更移糞地必致少實而味苦樹下一歲
不須耕耕則肥而無實樹長以大石壓根則花盛
子穿正月鑽樹下地通陽氣○接梔則最大○唐
杏黃玉（俗稱流黃）移接或種核梢方（凡果花大出者子皆變仁盡不入藥）
有蠹傷筋然其仁有脈食方林檎○一名来禽不種但栽之取栽如壓棗法栽如
梔李法又法於樹傍數尺許掘坑淺其根頭則生
笋矣分栽可也凡樹分栽者皆然○青李来禽子
囊盛為佳函封多不生蓋林禽種之雖生而味不
或○接宜立秋後○根已蠹朽去木本二三尺許
依脫果法（上見）包之三年後去土中生根乃截去近根
處三尺許移入土遂為完木○正二月中翻斧班
駁椎之則饒子○生氈毛重埋蚕蛾于樹下或以
洗魚水洗之即止或重網樹傷則紫檀作釘塞重
穴（又方浇月經水）
梔○栽梔宜密○梔熟時合肉全埋於糞地中至春
既生合土搖移於窠地如不移栽仍種糞中則窠
少而味苦又法梔熟時於墻角煖處深窠為坑選
取好數十枚和肉納牛糞中尖頭向上○又取好

国立国会図書館　タイトル『増補山林經濟』　請求記号 特1-3010
ガラス使用

爛糞和土厚覆之令厚尺餘至春椄始動時徐徐
撥去糞土皆應生芽合取椄種之萬不失一其餘
以熟糞糞之則益椄味又法椄椄不留皮肉刷洗
縫中俱要緊爭仍令女子艷粧種之則他日花艷
麗而子肉離核○凡椄李銀杏之類栽帶子向上
者個個生向下者少○種椄淺則生深則不生○
柿接椄則為金椄李接椄椄則為李椄椄接椄則為
脫椄椄杏則敢大接李甘紅○修治法凡椄三
年結窠五年盛七年裹十年死至葬六年以刀剔
開皮令膠出其樹多有五年活凡椄三年不結子
蓋樹皮緊束其身不得長故也凡三年用尖刀堅
割樹皮直長者四五條其樹多結子矣凡椄初結
實次年斫去其樹復生又斫又生但覺生虱即斫
令復長則其根深入地而盤結固百年猶結窠如
初○防蛀法以煮豬頭汁冷流之又過春以刀疎
斫之穰出而不蛀又生虫以多年竹燈架掛樹上
即落○子平法椄窠太繁則多墜以刀橫斫其幹
數下乃止凡椄老則子細便附地斫去則枿生者
又為小椄如此無窮也○石曼卿以泥裹接椄椄
為彈九拋擲山巔之間二三歲花發滿山

国立国会図書館　タイトル『増補山林經濟』　請求記号　特1-3010
ガラス使用

桃者五行之精制百鬼謂之仙木有六月桃僧桃
蟠桃等種又花紫而核極大者又有甘仁桃○無
毒止上氣破癥其仁亦破血止心腹痛又有子大聖桃
李○李核連皮肉種於肥地至来季帶土栘移栽又
法正月取近根小條栽之太密陰連則子少而味
不佳故曰栽李宜稀若耕翻新墾其下則肥而無窠葬
撥樹根去宛李性耐久樹漸三十季老雖枝枯子
亦不細栽桃李大率方兩步一根樹下鋤去草穢
○嫁法元朝或十五日以石着樹間又臆月中以
杖徹打枝攲間正月晦日復打之子○去蛀法
見上○桃枝接李則生子甘紅又嫁法元日五更以
樹梢則多結石嫁之更以長竿打
子除同花
能除熱調中益氣煞不可多食
植果○只宜接移不能種子此樹例多亟經暴枝條
雖繁華多枯死以月經水常常灌根則無此患
黄紫桃○甘美脆好種核今兼皆可多種隙地
柰 巴或云苦明 與林檎一類而二種又與李一般果也
栽種諸法皆同柰子有極大而九月間熟甚紅者
入口如水當種○補中和脾煞不可多食 柰小於林檎
木瓜○種子及栽皆壓揷亦生栽種與桃李同秋

国立国会図書館　タイトル『増補山林經濟』　請求記号 特1-3010
ガラス使用

社前後移栽次年便結子勝於春栽（或云秋社前後或云二月種椄待長分栽○炷社接插之好）

治濕脚氣霍亂等証竹刀去皮切乾

棋楂○與木瓜類同寘難長成其窠雖過酸窓煎食之亦好

櫻桃○二月初取栽陽中者還種陽地陰中者還種陰地又記南北否則不生雖生不結實○四月霪雨嘗選好枝如脂大者肥土中插之寘易活○栽嘗多以鷄毛擁根則子肥大而盛○枝老則不旺宜剔移或種椄亦可蓋此木類數移栽則盛故俗稱移徙樂頻澆米泔水則子大早熟

調中益氣（此果即百果之先熟者必為新家廟擇佳種多栽籬落間可也）

葡萄○種出西域或云出大宛有水晶馬乳紫黑青之品而青馬乳雖早熟而品劣亦不可久藏二三月間截取藤枝旺者約長三尺許插籬菑內栽埋之二尺在土中生根留三五寸在土外候苗長尋藤上架用米泔頻澆之冬月用草裹護防其凍損又法取旺枝五六尺許烙兩頭并深插之則笋生於腰矣又用丁字埋法妙又法以藤穿盆實土候根生斫斷移種（至秋根乃生）○護法蔓引宜南煮肉水

国立国会図書館　タイトル『増補山林經濟』　請求記号 特1-3010
ガラス使用

放冷洗根三日後以清水解之用麝香入皮則實
香用蜜水灌根則窠甘有蜂則架下種竿又以破
幅遠護其窠勿令蜂犯或用油紙囊護之○忌臭陋糞水
以甘草作針針之立死
允葡萄葉落後扠其枝條繫枝除去無妨盤屈根上覆以
空篇冬取庭雪堆積其上待春生雪消取出卧地
五六日後始上高架則無一枯枝終歲無虫蓋雪
多則麥蛾臍雪水能殺虫故也結子時去其繁葉
使露風露則結子肥大
接棗法○穿棗作穴可用大指引蔓出其穴經數年
則窠滿相合斷去葡根又斫棗木穴上尺許則葡
托棗而生其肉實如棗一方無斫棗木穴上尺許之白
益氣肥健治瘧架下不可飲酒恐虫尿落人
椎○分根栽之欲種二月下子○子治寸白虫並水
性忌堅羨宜南土
柚柑橘宜南土移北地不成亦死橘類多品見死
尸則窠繁澆肥則反皮破腊流至冬必死
○山野果品附
猕猴桃匹叫擇種窠大味甘者帶土移栽或作架或緣
樹閒處易蘩茂陰可障日實亦可食

止渴解煩不可多食

山葡萄(멀외)種法上同其性畧與眞葡萄同取汁釀酒益人(與獼猴桃蒸乾儲之)

蘇覆子(으흐믐)○栽法上同其藤即木通能利小便其子霜後可喫又晒乾燒存性油調付之治無名惡瘡

山楂子(아가외)○春初移栽秋後收實○健脾消食蒸乾入藥陳久良

山茱萸○春初分栽子法精要藥壅鷄糞盛

榛(개암)○栽種與栗同子作胡桃味閒地廣種救荒甚佳膏燭又爇其枝生樵爇燭明而無烟

桑○鷄脚桑葉花而薄得繭薄而絲少白桑葉大如掌而厚得繭厚而堅絲每倍常葉生黃衣而皺者號曰金桑非特蚕不食而木亦將槁腐矣凡桑先椹而後葉者葉必少品劣矣五月椹熟時揀取魯桑葉椹稀者淨淘晒乾熟耕肥地成畦多着糞和穄(稷也)種之不得厚蓋恐不生以柴棚掩之勿使曝陽(或曰五月收貯桑椹而陰乾之須要善藏勿近濕地濕蘗至明年二月熟耕地撒種常用水澆候芽出留旺者一枝餘并削去之)待長一尺又上糞一徧當年得高四五尺明年正月或二月耕地五六徧五步栽

一株不宜下處水浸即死栽時每根下着一升糞至秋初斫根下更着糞培土每春秋上糞培根三年即有椹椹採每樹得葉三十斤栽之二年慎勿採摘大如臂再移○擣行澗七步長行雖四步僅栽中間可用牛耕做田不廢桑不致荒凡桑下常斫掘種菜豆小豆則潤擇益桑○壓法二月以鉤找壓下枝令着地仍以燋土壅之若以濕土壓之則條爛而不生矣根自易生明年正月截取種之勝於撒子種之又接法穀皂者大旺枝潤玉內開溝尺許埋宗自然生根布葉○嫁法先斬葉後植之又法元日鷄鳴時以火把照桑樹上下則無虫○忌午日鋤桑園忌三月三日兩桑葉貴四日尤貴○修桑法正月削去枯枝及低小亂枝掘開根傍用糞土培壅又曰蚕事畢將枯夏至用糞或蚕砂培如上法此時不斫則來春不生枝所斫桑枝皮可製紙（我國火不可解此法）骨可當柴（不可燒）葉（魚肉而食之）又法每年及時科斫以繩繫石墜壓四面枝令婆娑向下中心枝屈倒勿令直上直上則難採桑下埋龜甲則茂盛而不蛀亦治生黄衣○

国立国会図書館　タイトル『増補山林經濟』　請求記号　特1-3010
ガラス使用

桑枝茶下氣葉與楮餌之根皮入藥露根殺人
柘〇即山蚕食則早繭柘經年採葉必毒蚕其年
如不採皆要打落無毒作絲可作琴絃
楮〇皮班者是楮白者是穀宜硎谷閒石堆邊燔土
而地欲極良子熟陶淨晒乾二月同麻子漫種熟
地至冬留麻取暖明春放火燒斃之三季可斫其
皮葉黃落則刈取如蒸麻法削去麤皮百斤可得
白紙百卷〇蒔時掘地卧植覆土頻厚勿用足踏
以石壓之則易活待其稍長曲其枝埋於土仍以
石壓其埋處則便生別根看根年久之後用牛耕
其根傍則根露處輒復生筍〇允楮二月蒔臘月
斫非此月斫者枯死正月燒根不燒不茂又四月
宜斫楮皮又法每年斫之以木杵打碎斫頭則甚
茂
楮子九月採陰乾餌之不飢延年或曰收皮間白
汁治蘚〇楮根腐後生菌味佳以穀皮作衾甚堅
好為貧家之利楮骨忌煮魚肉
荼〇宜濕地二月種十月名可移栽輒活年久根蔓
初劚掘搖動則根露處生筍而茂〇種子法老荼
亏有子摘下略炒於乳鉢中取出種之便生砥平

国立国会図書館　タイトル『増補山林經濟』　請求記号 特1-3010
ガラス使用

民作茅舎於漆木傍而居之其舎失火延及漆木而燒之明春漆下芽生無數漆其後試炒子種之果生聞於一可信目見之友當試之或云十月収漆子春去粗皮而
種之亦生當試◯取汁法宜六七月或云四月宜
取又云取汁霜降後者更良又云七月以斧斫破
樹皮滴下其汁用竹管盛之則成漆又法就老大
漆樹下掘開根底而斷其直根以器承之則多得
汁俗方掘地斫根以筩承之還掩其根使不通風則汁滴最多云◯試漆法以物
蘸起則細而不斷斷而急収更塗於乾竹上蕩之
速乾者佳向論生出火出其沐必自沸數三日乃
止毎沸即攪而安之不然溢出◯人有畏漆者則
分栽時亦染毒氣川椒末水調塗口鼻可避矣漆
畏蟹畏荏子油又畏栗不可同園
善治虫亦多藥用而素畏者不宜輕服

松

◯松子須取海山松子可免虫災其子已成未裂
之時連枝折下曝乾打収八九月可収至春分時
甜水浸十日治畦下水上糞漫散子如種菜法覆
土厚二寸許上搭矮棚蔽日旱則頻澆常須濕潤
至秋後去棚冬月亂撥麥糠覆樹令梢上厚二三
寸止至穀雨前後手爬去糠澆之次冬封蓋亦如
此二年之後三月中帶土移栽而先掘區用糞土

国立国会図書館　タイトル『増補山林經濟』 請求記号 特1-3010
ガラス使用

相合內匝中水調成稀泥栽之如法○栽法正月
兩水植松栢又正月晦朔可移松栢二三月亦可
凡松杉檜栢自冬至後至春社前可皆栽種又云
春社前帶土栽松栢百株百活○栽松須去松中
大根唯留四邊鬚根則無不偃蓋凡兒松若以手
拔之難活傷鬚根故也
唐人移大松法○二月初中旬先定鐵即鞠表其
四方細斲本去勿傷大小根移種之地掘坑寬深
先以夯十斗鋪之依前向背安其根於鋪夯之上
種根勿斷勿屈務舒蓼如在本土上下橫竪伸縮
皆如故又多取本土毋雜以新壤初等也翳其土
等之不堅恐傷根也再等三等以徃簿其土等之
緊毋令土上舊痕而止松之露根埋則必死等訖
四隅樹大柱用大繩倚紲之令大風不搖根曉昏
沃溉之不傳雖盈園大木百不一枯紲縛亦用二
十分堅牢根若搖動則雖尺許之木亦不活○又
法一丈松留土方三尺地遠移者二尺五寸一丈
五尺樹留土三尺或加五寸用草繩纏束根上樹
大者從下剪去枝二三層記南北連至區處栽之

○松者治虛羸花療百疾搖將發時折乾取粭葉治
濕安五臟救荒節治百節風痺疼脂有餌法燃火
代油枝燒取汁治疥百年老根取煤造墨皮救荒

国立国会図書館　タイトル『増補山林經濟』　請求記号　特1-3010
ガラス使用

根皮同箏可醸酒攴上緑衣合焼諸香其烟不散
四月七月斫之堅靭斫必五更初削去皮或浸水
四五日則潑無白蟻
海松 其葉五出種候與松同其子即[illegible]補髄
杉 檜 鶯蟄前後五日或芒種時截杉嫩苗頭一尺
二三寸先用尖木作穴將苗揷下一半等實離四
五寸成行密排則易長又種檜如松栢而揷枝者
二三月芽動時如小指長一尺五寸許削馬耳状
揷如上法時時澆之種杉與松同法
栢 即側栢 種法與松同而五六月長霖時用鋪夌種

法○子取仁九月收子乾去殼用 蒸聰明耳目澤腎之藥其
葉向西補陰白皮主火瘡長髮
赤木 紫檀 真松○種法時候與松栢同
槐○木刈斗 子熟時收晒夏至前十日水浸六七日生
芽勿傷其皮遇雨和麻子撒種當年與麻齊以木
繩攔之明年再種麻護長二年正月移栽○正月
朔暨晦可移槐楡二三月亦可○有虫不可近家
及井邊○子餌之延年花可染物皮枝治瘡痔
楡○木上旨 田薄不宜五穀者宜種之而其陰所及五
穀皆不成除地純種可也種非叢林則率多曲戾

矣先耕地作壠撒榆莢勞之榆生共草俱長未須
料理明年正月附地芟殺放火燒之（覆草根上而燒之也）一
歲中長可八九尺不燒則長遲一根數條者止留
粗大條直者一株餘悉去之三年後正月移栽早
則易曲三年內若採葉戕心則不長宜更燒之則
依前茂盛附枝切勿剥牲喜肥種宜糞陳屋草亦
佳三年春莢可賣五年堪作棟十年可作器用十
五年後可作車轂斫後復生不勞耕種不慮水旱
風虫之災能種一頃可資生矣
榆錢可作羹又可蒸糕飥收至冬可釀酒瀹過晒
乾搗羅為末鹽水調勻曝晒可作醬嫩葉煠浸淘
淨可食嫩皮作粉作粥備荒濕搗粘瓦石有力

柳

○順插為柳倒插為楊正二月取如臂大長六七
尺者燒下二三寸埋二尺以上用杵打實常以水
澆之插時須用木揩釘穴方插楊庶不揝皮易長
○不生虫法臘月二十四日種楊又法先於根下
置大蒜一枚或甘草一寸而種之永不生虫又法
近根三寸許鑽一竅用杉木釘拴之出其兩頭各
二三寸埋尺餘杵實永不生刺毛虫○楊柳每月
皆可插之○陶朱公術曰種柳千株則足柴十年

国立国会図書館　タイトル『増補山林經濟』　請求記号　特1-3010
ガラス使用

以後髡一樹得一載歲髡二百樹五年一週
赤櫻柳○即編器細柳多種沙崖以防水嚙又治
痘陷砂
渭城柳○俗稱唐柳揷法上同
梧桐○即俗稱假桐是為白桐輕虛不生虫蛀作器
物良春初移栽軒西夏月取蔭好種過八九年則
樹便老葉形亦小須即伐之根笋茁生一年高可
數丈葉大可愛俗稱子桐子桐再伐養笋者稱孫桐性
直无善於材用矣○此木性兼剛柔生材雖鋸作
薄板亦不翻斜生瀑布石上自枯者造琴有異聲
其他鏇造器血輕堅不液木宜於木屐及遮陽板
多種閒地最易長成資用不少
青桐○此木不中樂器九月收子正二月內以黃
土拌鉅末少許或盆或淨地上俱可種上覆土末
半寸許頻洗使土長濕長至尺餘方移栽性不耐
寒遇冬以草裹護○子取油桐油其子葉上生
炒食其美
橡○상 引 亦秋拾零實入土窖經冬至春生小芽即分
種空地或治畦多種生過數年移栽亦便又法開
長細渠密排子下種待長四五年可中斧柯便附

国立国会図書館　タイトル『増補山林經濟』　請求記号 特1-3010
ガラス使用

地剪去養其笋生則直長可用○其實爲救荒上品每秋併力多收可也

水昌물갈葉廣其木文理膩滑宜作器而劣於焼炭

加邑昌덥갈皮合染漁網

檞소리名나모即葉狹者宜揷籬善蠹不耐久已上數種皆一類而稍别

樗名쥭남모或云椿○分根而栽於春間此木性直亦長散栽閑地以充材用此又走根甚長勿栽近屋處野蚕食其葉成繭○根皮治久痢

假樗가죽나모○栽法上同品劣

白楊○사싀나모此木葉蔕弱無風自揺即今之墓前多植者性甚勁直折則折矣終不曲撓可爲家材

種法秋耕令熟至正二月中掘小壍取枝大如指長三尺屈著壍中以土壓上令兩頭出土向上直竪二尺一株明年正月中去悪枝三年中可爲蚕擿五年任爲屋椽十年堪爲棟樑多種千株所求必備○其皮煑汁釀酒焼之治瘀

枳○ᄐᆡᆼᄌᆞ不堪食取熟子秋間列種於籬落間長至四五尺則霜實可翫利刺防盜

蜀椒○即川椒取黒子四月初畦種之方三寸一子篩土覆之令厚寸許復篩熟糞以蓋土上旱則澆

之常令潤澤生高數寸當夏連雨時可移之○收子法五六月間子皮雖青其子已黑即摘下陰乾則口開子出矣若待子皮已赤而取之則味反苦又收軟葉多採陰乾收之備冬用○子不開口者誤吞氣閉殺人然多藥用飲中椒毒冷水食茱萸○수유나무多栽空地至秋子熟斫下取油雜用好閒年斫子

千金木○붉나무空地多栽為杖能治消渴擁牛廳防疫其子多入藥其液為黃漆其脂為安息香合歡木○자귀나무近屋種之則使人對之不念歡樂而無憂

黃香木○極難長閏月反縮一寸陰晦無一星夜伐而為枕不裂

養花

寂寞之濱寬閒之野既無可與為伴則蒔花種竹以生無事中有事足為娛情之道故茲錄培養收藏之方

雜法

奇花異卉既非山野之人所可致者雖致而培養又難反為心累矣莫如以多種易活之品繁茂於籬落園圃之間以為賞玩之資至如石竹射干之屬固是草之凡品而其花亦閒妍有幽趣春花半開時折掛蘿蔔上實玉花盆內種之灌溉

以時花過則根生不傷生意又可得種亦奇法也

一說立秋時辰扦者無有不活○分根法二月為上取木傍生小株可分者先取連處劈分用大木斧開土培令各自生根次年方可移植勝扦枝

種二季即茂○催花法馬糞浸水洗花則三四日當開者次日便開○變花色法凡花紅者以硫黃燒烟熏盞子蓋花則變白色變白蓮白牧丹法見各条○百花所忌凡花花果木并極忌麝鶻其餘種蕊蒜薤之類則雖遇麝香而永損如或遇麝而損宜於上風頭以艾和雄黃末焚之即如初○凡花為孝子孕婦手折則數年不着花切宜禁之○燈氣煙燻煙則皆脫花又忌油手拈弄又忌藏窖室夜頭見天○凡花木接者移種頭令接頭在土外雖已接活肉有腊乃未全包生接頭處切要愛護如梅雨四五月雨浸其史必永活○凡種花秋冬間須用肥土壅根春來着花自然盛

儲肥土法○冬間取陽溝泥晒乾節去瓦礫又用大糞潑濕晒乾如此三四次了以乾柴草一重肥土一重發火燒過收藏無雨處至正二月間便栽花果樹木或種花果子粒自然茂○永論黑白壤

国立国会図書館　タイトル『増補山林經濟』　請求記号 特1-3010
ガラス使用

取水粘肥燋者篩去砂礫用大黍清潑之晒乾二
三次雖水蔌火燒過亦得澆法若多用肥水則浸
傷花根水如馬糞浸水待清澆之或退過鵝毛
水或灰汁浸水澆之亦佳又法溝泥晒乾為二分
陳糞為一分和合積置久者尤佳凡栽種花卉皆用此土而
水可腳踏其積置之上○猪糞和土令蔌熱為肥
土尤宜牧丹芍藥

盆種花樹法○正二月間用肥土便上花樹於盆中
或云凡花三四月間可上盆則水生長根即生花
根多則無花○排盆法凡花盆頂置陰陽偏處布
必置盆甎甎上乃佳然石榴梔子山茶四季等忌
燋者花謝後須掘地埋盆與地面相齊以受地氣
世俗則甎坐水磉雖列磉無妨如無甎用瓦底令高數寸用黃泥封其四面中留一小穴使為通氣之道則盆雖水久滲水之道則盆雖水久而在免潰水腐根之患凡
花盆久置牆簷下則花蕊枝葉皆向人傾倒須時
數輪轉勿令久背一面○花盆須用體厚瓦盆若
用磁盆則多致枯損慎之

花瓶法○芍藥牧丹摘下燒其柄插瓶中後用其柄
以蠟封之花幼冬間花瓶多凍破以爐灰置瓶
中則水凍或用硫磺置瓶內亦得諸花插瓶法見各条

国立国会図書館　タイトル『増補山林經濟』　請求記号 特1-3010
ガラス使用

藏窖法○擇向陽高燥之地作土字向南開一窓收藏花木六勿太早須待霜落葉脫宜十月初盆種者則連盆納窖地種者則掘出而納窖而以索束其枝条又以些土用席包其根橫臥於土字中而以物枕其梢使不着地一法卧木於窖中以土略覆其根不必包席冬間晴暖之日則開窓微納陽氣旋復堅塞以防風寒之透入待二月間地釋之後始出土字而分種之限着根昏曉勤洗之○凡花木體大而猶畏寒者則難於收藏必用草篛包樹身上下又以糠粃之厲厚覆根上至春去之凡窖中花木宜出寒倉後

洗水法○叅考種樹其法同

老松○凡老松枝餘屈曲嵯峨多枯槎老枿菓針細短梢帶子粘着萬年花寄生巖石間者為上然性燄多水活今歲截大根壅土次年移盆便活三日一洗水置陰處霖雨須覆根勿令蒸溫老松根弱水能耐寒冬月收入土宇○怪石上老松如遇冬或體重難於收窖則初冬劇起莎土倒毀木長使其有土處合包松石全身而松高而出石上者水必包之用空篛加包莎外以索縛空怪石底水先去之又法以篛包石并松全身埋地中而露出松梢至春

出之　盆松土氣淺薄必每年去根面故土加以釀
成沃土為妙土乾則灌自與地生者不同

翠屏綰結法○當門或空地可以遮障之處必須
從地形曲直列植直松而其行務要方正松間相
雁二尺許任其自長一丈高然後用直長木兩臂
大者若干株夾松列挿又用長竹結縛層架於長
木之上厚薄高下一如墻樣然後視松之發萠未
久而枝榦易於轉屈者順其性而攀挽之若枝大
則鉗而曲折之用麻葛皮逐枝約束不宜太緊若
刺斷其膚氣脉不貫通多有不活者綰結之時剖
去冗枝亦無妨所綰初要疎匀年久之後自然密
合翠葉如獅可玩三年一改綰可也　二月七月可結水上則緊

凡常松赤木側柏杜沖之類勿論就盆就地方圓
隨形綰製無所不可惟佳菊園結如籠者俗甚

萬年松○即真松之一名層枝翠葉如絛絲下垂身
榦回曲如赤虬騰林香氣清烈者乃佳葉白有刺
者是下品二三月擇佳者折枝挿別器置陰處徐
徐洗水則活更敷新葉必鬆之有刺年久還如絛
絲性大惡人氣火焰且厭耐寒冬日移栽陽地明
春復栽盆中為妙洗水止亦勿置陰下好生金
剔紗香兩山絶頂納子採之作佛前香

竹○吉日自二月至五月每辰日可移竹又五月三
日謂之竹醉日正月初一日二月初二日三月初
三日餘月倣此之類謂之本命日又每月二十日皆可
移并凡并七月間移栽無水活者臘月亦可○忌
冬至前後各半月亦可種竹必死又忌火日及西
風日冬至前後蓋天閉地塞亦成冬皆忌種植○
又宜五月十八日又云用辰時筆
并即俗所謂王并淡并即綿并也苦并即烏并也
凡并自根至上生筍一節發者為雄二節發者為
雌雄者多笋可種又曰一節獨枝為雄雙枝為雌
也宜高平無水黃白軟土良并性喜向西南引根
必取西南根莖并於園中東北角種之種竹無時
但連㕔中種之皆活諺曰栽并無時雨下便移多
留宿土記取南枝凡種必擇雌雄相半者物不逃
於㕔陽故也○栽并法先期兩三月或半年并本
一二尺以鍾斷其根仍以土覆之毋以水澆之至
期乃移即活不換葉动凡并本付橫根處極細俗
稱蠅腰若少搖傷百無一活兩種須着架縛定免
被風搖縛兩層架左动又法凡并留莖種之則被
風搖動多不滋茂但去根一尺餘截之準上法埋
栽令露竹頭當年生笋踐殺之明年轉益大又踐

国立国会図書館　タイトル『増補山林經濟』　請求記号　特1-3010
ガラス使用

殺之後年長之麁大可見一抽穀丈　正二月中
令坑深三尺許畏土厚五寸以稻麥糠糞之而二
糠各自糞之亦可和雜亦用水洗之則淹死五
月間舊笋已成新根末行此時可移種連穀根種
則易生笋○又法掘溝深潤以乳馬糞和細泥（又拌曰用馬糞亦作泥）填高二尺無馬糞碎糠亦可夏月秤冬
月稠然後種幷点頂土髮淺種亦可增土於株上
又法頂洞掘溝用壟糠和泥抱根然後用淨土傳
其上或鋪大小麥於其中令幷根着麥上以土蓋
之其根易行凡種幷頂三四莖作一叢斫去幷梢
裝架護之種幷處當積土令梢高於傍地二三寸
則雨潦亦侵損謂之幷腳又移新幷法新幷葉未
敷者尤合移栽而根未着者勿令曝陽○種幷宜
疎密深淺之法疎謂三四步種一窠欲其地虛行
便密謂每窠四五竿欲其根密深謂種亦甚深；
謂上用河泥壅庶用此法一二年間無水莽盛○
糞幷法宜馬糞和土栽又舊茅茨土爽而種則根
尋地脈生寂忌猪糞又云幷亦旺埋猫犬於根下
笋迸盛○擇大幷就根上去三四寸許截斷之根
截處打通節實以土硫磺末顛倒種之第一年生

国立国会図書館　タイトル『増補山林經濟』　請求記号 特1-3010
ガラス使用

一升隨即去之次年又如之至第三年生升其大如所種者

障升根法○皂角刺堆聚埋地中根水過又法以油麻梗（即芝麻稭）綑成小把埋地中又法麻骨（用引）插升圍根向處

治升枯法○竹有六十年發便開花結實如稗謂之竹米竹輒枯宛一竿如此久則滿林皆然其治法於初米時擇一竿稍大者截去近根三尺許通其節以糞實之（一云以犬糞灌之原壅肥）引筍法○蘭筵埋犬貓或狸明年筍自迸出

竹忌○種竹後若用鋤頭打實泥則水生筍打一下一年水生打兩下二年水生（或曰生筍遲）○種升須戽土杵築切勿腳踏之則筍不生○忌手把若以洗面水洗着即枯○竹林中有樹忌伐去之蓋升為樹枝所礙雖風雪水積歌斜○種升忌去條水去條則林外向陽者二三年間便有大升伐升○三年者留四率者伐諺云翁孫水相見母子水相雖謂隔年伐升可也○三伏內及臘月所者水蛀冬至日同（值辰日庚午癸卯日亦忌日）升之滋澤春枝夏竿冬根雖盛夏當伐而保但根爛損林

盆竹法○寒氣之地所存者唯烏斑竹耳斑竹經
歲則憂爲幷五六月梅雨時擇新幷挺直葉短枝
密者栽盆斷取橫根左右各連節節切勿凶傷蟄
腰若葉卷水舒終必枯矣引根抽笋則盆中溢窄
水容須移栽向陽處初移盆上勿令見日收藏勿
使過暖亦勿過凍流水水燥宜閣盆忌磁盆多致
水活或云磁盆無妨○幷笋盒之竹瀝治瘀淡幷葉涼心

梅○梅類頗多而其品千葉水如單葉紅梅水如白
梅必擇花白瓣大蒂倒者五月收子至明年二月
間種於庄前後毅百株至冬雪間花開香氣襲人
到結實摘造爲梅亦可資生○梅子爛熟時帶肉
埋於肥土中候出芽灌洗至十月已長七八寸至
芽二年俟長二三尺方可移栽十月間但可掘坑
深埋水使搖動水避硫磺之地却水可失水流以
塘水則茂寂忌肥水過十二年方結實以梅接桑
則子味水酸水可嗅花令人生鼻瘡
盆梅○梅以韻勝以格高故以橫斜瘦疎與老枝
醜槎者爲貴其抽嫩枝直上者謂之氣條無所謂
韻興格矣○凡接梅枝於杏砧則壽桃砧則夭必
先栽桃杏研去枝榦下留數尺其枝条隨出斷之

国立国会図書館　タイトル『増補山林經濟』　請求記号 特1-3010
ガラス使用

使作古樝然後留艱枝倚接佳梅（接四十餘日方完粘云）候其相接斷去本梅（言以盆種楓杏憋接於梅枝也）置盆陰陽相半處頻以水洗交結枝梢作横斜老梅之形霜後葉落蓄蕾着枝則始入暖房毀用温水噀其枝根倚熾爐炭以辟寒氣可於冬至前綻開若欲待臘而開則藏之永必太暖頂備低屋（即紙蔀也）而藏之可免塵埃之襲（好留香要盆頂用鍮盤或磁枝作盤而安盆好盆內種蕊辟麝香）花謝後永受寒氣復納土宇猶可結實若穀觸寒氣非但永脫結實條（枯矣盆宜閉永宜磡洗水永燥若老永抽枝（永菩蕾即移植向陽處能其行根便成大樹（盆梅受凍用逆沸湯剔瓶頻置盆上易開）

移大梅樹法○去其枝梢大其根盤泥以溝泥無永活者

插瓶法○醃豚滾汁去浮油熱入瓶插之可結實又鯽魚湯亦可又法以乾鹽貯瓶插梅脫放葉結子其花酷有肥態凡梅熟水插之耐久

冬青樹上接梅開濃墨花接苦練樹上成墨梅

梅花葬瘡又助酒香可煎茶用實治蛔鮮湯

菊○菊類甚多而佳種則甚費人力永可多養紅色者寂惱人永清堆甘菊可種紫莖黃花引蓼者真

国立国会図書館　タイトル『増補山林經濟』　請求記号 特1-3010
ガラス使用

淵明所愛東籬之種也移根易活花開自落於地
明年即生凡菊性喜西向故宜種東籬也○凡菊
舊根留舊地則遇兩必全兼枯苑三四月（一云五月）內
因兩餘掘坑半尺許以肥土（所儲土也）和陳糞篩細又
和芝麻榨油滓納坑中次栽一本分種一根而深則水耐水澇則水耐日故深淺要得中條
弱者用蓄并之類扶之孤而長截去枝末令齊之
欲花大花頭並藥者摘其一藥令力歸一藥着根
後用肥土壅根自然茂盛然過曝葉黃赤過雨萎
黑切忌之凡菊根有枯葉亦可摘去氣泄自下而
上漸黃矣雨中分根則濕土着根花亦茂矣欲長
去其傍枝地種須擇水濕處尋捉莖葉間小虫○
澆水法菊根寂惡水亦宜澆之於根側置水一盞
煎紙條一枚濕之半纏根莖上半在盞中自然引
水而上也又蚕砂水可澆而要適中勿過此皆養
佳菊之法也
接菊法○黃白二菊各按去一邊皮用麻扎合其
花半黃白色
插菊法○四五月間尋菊分栽時或有傷折當棄
者以肥土盛盆用篙子插土作穴取折枝四五寸

国立国会図書館　タイトル『増補山林經濟』　請求記号 特1-3010
ガラス使用

許穏挿於穴中而勿令空巻揭用手按土置陰處
頻以水洗之則過十餘日全活矣○用挿芋法好
埋菊枝法○佳菊十月花老後折其株卧栽肥土
中明春生笋勝於栽根（冬月宜覆草春水凍方去護）春生苗収起近
中簇者則花本不変浮真種（冬月宜覆草春雪半消去之）
種菊子法○秋菊枯後将枯花堆放陰地令略着
土水必埋時以肥沃之明年春自然出苗其花色
多変甚奇
留菊根法○冬初留五六寸截去斡臘月以濃糞
洗殺次糞多則水可以壮菊本（菊既生葉洗糞沾葉即枯）

盆菊法○凡菊品中如黄白紅三鶴翎及金銀黄
醉拂妃之類花寂佳者也是外雖有他好品亦可
廣種以費功力可也凡盆種宜立夏時而必用瓦
盆安於磚上収溝中肥土如法蒸熟者和芝麻油
滓（防虫餌根葉）別用黄砂（牛日先鋪盆底一寸許次将引）
肥土内盆而要緊亦要堅興盆口平満然後以菊
四株栽於盆内四隅又以黄砂高栗盆面要免面
凹停水之患用細幷扶接菊枝可也凡上盆如失
四月必待八月念間此時則雖上磁盆無妨花開
後霜氣頓厳必移盆簷下或用棚蓋護則耐久亦

国立国会図書館　タイトル『増補山林經濟』　請求記号　特1-3010
ガラス使用

裹俗人合栽各色佳菊於一盆之中鏤採花枝團作錦籠之狀者此輩何足與論菊之真趣哉○花既裹即折去其株每繫小木牌記其名天寒收入土宇如置外則必納盆於厚篛中以木綿核剉藁之類填充盆體置於向陽軒下使不受凍明春生芽之後出於盆中移栽肥地待新莖壯實然後隨時如法栽之

菊花清利頭目又可作枕莖葉可以茹之多種井泉邊令人飲之壽

蘭○一榦一花而香有餘者蘭也一榦六七花而香不足者蕙也蒔以砂石則茂沃以湯茗則芳女子同種則香是所同也○蘭葉似麥門冬而濶且勁長及一二尺四時常青花黃中間葉上有細紫點者春芳者為春蘭色深秋芳者為秋蘭色淺葉亦香惟花香盆盛置座隅滿室盡香○蘭茶生山谷間紫莖赤脚綠葉光潤一榦一花間有雙頭者花兩三辨出香清遠可挹花有數品或白或紫或淡碧花常在春初雖霜冰之餘亦鮮潔自如甫○蘭草栽無時家種者八九月分栽盆蘭法○前期月餘取砂去礫使葺草和晒乾儲

国立国会図書館　タイトル『増補山林經濟』　請求記号 特1-3010
ガラス使用

之至寒露後擊破元盆輕手解折去舊蘆頭存三年之頡或三頡四頡作一盆下沙欲其疎則通而積雨水脉漬上沙欲其細則潤而酷日水脉燥晴籠宿露肥瘦適宜則活

本國蘭蕙品類水多移盆後葉漸短香亦無生湖南沿海諸山者品佳霜後勿傷垂根帶舊土依古方栽盆為妙蘭葉一季水脉盡長明年季夏必抽抽時洗水止常置陰陽處勿令乾燥收藏勿暖亦勿蒸人氣○或曰蘭蕙忌洒水

蓮○葉為荷實為蓮根為藕花未發為蓴菡萏已發為芙蓉總名芙蕖 白花者藕極佳可生食月生一節閏則加生一節

種蓮子法○八九月取蓮子堅黑者就磚上磨其尖頭令皮薄裂至內一法用夾刀斡去兩頭擲池中少時即生 取溝邊土作泥包裹約三指大長二寸許磨處則尖銳而蒂頭平重候泥乾擲池中則重頭即自向下薄皮向上易生○蓮荷授靛花中經年移種發碧花云一生青蓮葉

種藕法○以牛糞一云羊糞亦可用壤地立夏前三兩日掘藕根取節頭種泥中又曰二月用帶草泥包裹栽池中當年即便開花又法初春取藕根三節無損者種入泥深

藕

今到硬土當年有花○春分前栽則花出葉上小
必多加壯糞反至菽熱壞藕蓋藕根上行遇實地
始生花　凡種藕以酒糟塗之則盛○五月二十
日移深種蓮梗長者以幷史扶之無水活者○紅白
蓮水宜并種一池白盛則紅必殘一池内頂作蔭
分種而一依古方
生小蓮法○鷄子一枚用一小孔去青黃將蓮子
填滿紙糊孔三四層令鷄抱之候小鷄出取放暖
處水拘時用天门冬硫磺末同肥泥或酒鐺泥安
盆底栽之仍用酒和水澆勿令乾自然生葉開花

如錢可愛　（參考種子法）
盆種法○別造二大盆一（一作龕）分種紅白蓮種時悉
去傍根勿令荷柄雜擾花必永開始永藏盆陽處
勿使凍破明春取埋開花盖盛若重水脈轉動則
掘去宿根空其盆明年改種亦可栽宜二月
瓶花法○瓶注温湯蓋以紙剡尖花稈隨手急插
或去根少許封以蠟或亂髮密纏折處仍以泥封
固其竅先插瓶中後注水或將幷釘十字扦蓋使
出白汁方插瓶如此則耐久
蓮忌○荷蓮極畏桐油又忌葛蓮池沉葛絶種或

国立国会図書館　タイトル『増補山林經濟』　請求記号 特1-3010
ガラス使用

云池邊種葛蓮六水盛○池水忽滿沉蓮葉必腐
黑須即去水可也○油燈入荷池葉亦
蓮花及鬚治心葉與房皆入藥婦人產後忌生冷
惟藕永忌破血故也子飢延秊永飢
變花色法○白芙蓉未開陽夜以穀水調紙蘸花
蓝上以紙裹蓝口花開成碧色花五色皆可染
木芙蓉○或褕木蓮八月開花一名拒霜花四月蕃
兩時選好枝如指大者肥土中插之寂易活○二
月十月取恭生倚枝移種此花白如蓮可愛
山茶花○俗名冬桯花千葉而葉厚深綠花蓝背成
碎花者佳然永如心着金粟而千葉者之絶勝也
雪中能開花者為冬桯春始華者為春桯單葉冬
春桯好生南方海島中居民伐之為薪榨實取油
為沐髮之膏都下種實一二抽條可移植於小盆
倚接千葉一依接梅之法百接百活但性易燥毀
洗之○山茶葉喜着塵埃用布巾噴水淨刷務
令光膩收藏勿使枝葉接着他物寒暖亦宜得中
亦勿近人氣洗之永温永燥勿曝畏日
插法○插之則單葉易生千葉寂難活寒盒後十
餘日斷千葉枝三寸許密插盆土掘一坑一尺許

国立国会図書館　タイトル『増補山林經濟』　請求記号 特1-3010
ガラス使用

置盆其中晝則遮日夜則承露過半月生根○移
栽春間臘月并宜

梔子○一名舊舊譜花皆五出唯此花六出是禀水
數陰氣故也梔有四美花色自腴一也花香清潤
二也冬不改葉三也宗染黃色四也
性大惡燥暖收藏過暖則枝葉萎黃不能發花凍
傷亦不可窨花中收藏寂難澆水勿燥勿曝畏日
○帶花移易活霉雨時插嫩枝易生插法亦須依
古法折枝頭三寸許斜插盆中置陰處便活此花
喜肥宜糞洗然太多又生白虱

子種法○十月選成熟梔子收子淘淨至來春二
月汾白地作區別收地上濕潤浮土填滿種之如
種茄法冬月厚糞○盆種者近莊油氣死
瓶插法○折枝椎碎其根實以白鹽則花久不改
收子法○十月收子甑肉微蒸晒乾用青者晒收
至黃熟則銷化水矣!性寒治熱多藥用

瑞香花○香草也有黃白二種冬春之間其花始發
紫花綠葉厚似橘葉者最香佳勝一葶纍綴香滿
一庭花謝子結赤如櫻桃四月間頭就廊廡下階
基上去屋簷滴水二寸許種之在屋下太深亦

国立国会図書館　タイトル『増補山林經濟』　請求記号　特1-3010
ガラス使用

可種水可露根二露則永不榮北地氣寒宜栽盆水宜栽地
挿法○五六月斷枝一寸許挿盆中置陰處即活
瑞香根甜甚剉喜食之以洗衣垢灰汁及小便洗
之去蚘蚓以茶滓壅之以退牡水退鷄鴨汁歸猪
湯洗之茂盛又曰依古方以小便鷄鵝猪水洗之則盆土成臭即腐細根水如用清水徐洗之瑞香根細脆如亂髮過曝過濕皆致損傷其
葉深綠廣厚是水失常性者若黃軟多酸者因過
曝過濕根本受病也須易土改栽置陰處洗水水
濕水燥則遲如舊時知此花惡濕畏日之性方得
栽培之術也○收藏太早則土室過暖葉脫落經

霜五六次乃可收藏

石榴○從安石國來故名安石榴從海外新羅来者
曰海榴其花附蕚旁真紅色瓣如撮丹臙黃栗窓
有千葉者有黃花者有白花者有紅花白緣者有白花紅緣
者此花品中一奇也花中黃赤二色宜有甘酸
二種甘可食酸入藥又有一種子白瑩澈如水晶
者味亦甘謂之水晶榴千葉亦結宜者謂百葉榴
直榦廣枝上尖下大者謂栢樣榴直榦上踈枝如
張蓋者謂柱石榴叢柱叢生枝柯錯亂者謂藪石
榴此數品之中唯栢樣榴甚佳餘皆亦佳

国立国会図書館　タイトル『増補山林經濟』　請求記号 特1-3010
ガラス使用

扦插法○三月初取枚如大梅指者長一尺半八
九枚為一科燒下頭二寸插圓坑深一尺七寸口
徑尺竪枚於坑畔置枯骨礓石於枚間下土築之
一重土一重骨石平坎止水流常令潤濕既生又
以骨石布其根下則科圓滋茂十月中以蒲藁覆
之二月初解放若不脆多得枚取一長條燒頭圓
屈如牛拘而橫埋之亦得然水及上法根礓早成
其拘中亦安骨石其尾斜根栽者亦安骨石於其中
可也

矮脫法○葉未生時用肥土於枝腰上以草席裹
縛之如矮果花法頻洗水自然生根截下栽之用
碎石屑壓則易活要體短矮老結窠者用此法
子種法○熟時樹上留數枚記之上下南北霜倫
後摘下用稀布逐個帤之照樹上朝向懸通風處
處先於六七月間取土之鬆而美者敲細篩去尾
石攤淨地上洗潑濃糞晒乾如此五六次仍敲篩
收缸內勿經雨次年二月初取家用大盆以所製
土鋪盆內厚三寸許覆寸按一潭潭取榴子去肉
每潭種三四粒用土蓋半寸許洒水令微濕置有
風露向陽處每日洒水勿令乾候長寸許每潭止

国立国会図書館　タイトル『増補山林經濟』　請求記号 特1-3010
ガラス使用

留一大株日洗肥水候長尓種極小盆内不宜深
放有風露向陽處每日用肥水三四遍日午寂要
洗每一盆做一木蓋破兩片中剜一竅如水大中
高四面低遏兩蓋盆面免致淋去肥味至七八年
滿樹開花甚大又明年換略大盆依前法洗抄不
可言或云盆榴根多則無花三四月間便上盆則
根不長只須浸洒浔法冬間露下収回南簷土乾
略将水潤至春深氣暖可放石上剪去嫩苗勿令
高大盛夏日中晒屋上免近地氣致令根長及為
蚓蟻所穴每朝用米泔沉浸花榦浸略半時取出

日晒如覺土乾又復浸殆良法也
洗法○性喜肥濃糞洗之無忌當午洗花更茂盛
蚕砂壅之佳早晩点洗結子時洗勿令太過
嫁法○不結実者以石塊或枯骨安樹丈間或根
下則結子不落一云結子大而多（一本曰元日行之）
護修法○枝株少稀則屈其稀處必生新枝此因
氣不直上結於屈處故枝生○駕根盤結枯朽則
實不脹結須鋸之○若有嫩芽長起便與捻去心
令歧之○凡榴多結実則枝必枯栢撰榴勿令勝
上結實只留一二顆餘悉摘去○収蔵毋使枝梢

国立国会図書館　タイトル『増補山林經濟』　請求記号 特1-3010
ガラス使用

近地宜勿太暖
東行根史治寸白虫
倭躑躅花瓣甚大色類石榴重跗疊蘂久而不衰
收藏勿暖洗水勿温有人窖蔵此花二叢正月晦間出一叢二月晦間又出一叢次第開至數十日將衰先出者始開花亦過數十日方衰蓋先出者傷春寒而不能先開之致也由此而前後見四十餘日之紅此法試之似好
四季花 附 日季 此花有三種花紅每逐辰巳未月播芳者曰四季花色粉紅葉圓大者曰月季青條引蔓春秋一度發花者曰青竿四季不佳
四季初開曝過色殷不曝色淡飲開時頻以水噴之令枝不燥常置陰涼處根本損傷則無氣成粉朦着枝葉間不治枝枯無花頭用桃枝浄刷又揉桃葉塗之苟不如初頭剪去病枝無解舊根用肥壤改栽又以肥水洗之下行新根上必抽枝便着花蘂矣雖無白朦如久不抽枝改栽為計收蔵太暖則嫩枝抽生遇寒旋萎 生白朦真油塗之洗魚醒水
月季春前剪其枝培肥土中時〻灌之俟生根移種結子即摘去花恒不絶花方開曝日則蘂朽不鼓頭於陰處置盆花發便即出外葉常若不倉者以醒水洗之乃止 或云人家住宅内不宜多種此花

海棠○世稱花中神仙冬至日以糟水洗根其花鮮盛結子即剪去來年花盛古云海棠無香（麻屑聲土壅之）薔薇○春初分根栽之四月花開結子剪去○挿埋法春初將發芽時取長條臥置土內兩頭各留三四寸即活須見天不見日處一云三八月皆可挿

紫薇花○俗名百日紅產宜嶺南近海之郡嶺北移栽凍死殆盡樹身光潤高丈餘花瓣紫皺聚小為大成朵如拳蠟蹏苔葉赤莖葉對生六月始開花謝接續至九月乃歇風格寂是流麗性不耐痒樹間又處以指爪搔之則枝葉皆動○梅雨時折挿置陰處即生新枝用海升扶之獘作栢樣榴形乃佳分根脫枝並好○收藏勿暖洗水不燥

丁香○二月十月取恭生枝根移種即活四月開花

杏氣滿庭用丁字截法亦好二月開花

小桃○接於柳樹或桃樹便活二月開花

牡丹○千葉者曰京花即洛陽種也單葉者曰川花山花山丹種接并宜秋社前後（中秋為此花生日移栽必盛旺）性宜寒惡熱喜燥惡溼浮新土則根旺向陽性舒宜陰晴相半忌熱風炎日以烏賊魚骨釵之花苑○

子種法○六月収子勿待角乾取子以水試之取
其沉者以糞土拌盛之至八月種於畦来春生芽
栽法○秋社前或炀尔後移栽八九月皆可記取南牧
多留宿土又曰去舊土每窠用糞土一斗又曰細土白歛叶到
舊土音末一斤拌勻栽之牡丹根甜引虫以此殺之又方下小歹殺十粒於窠底培
牡與窩痕平可也此則非殺虫物也勿斷鬚根勿令脚踏用水浇之
浇六有法根四傍摇土填牛糞以水浇之糞水自
然滲入一培茂盛
接法○不接不佳頂用秋社後重陽前過此不佳花之
本去地五七寸許截之乃接以泥封裹用軟土壅

之作菴子罩之不令見風日接頭須令人看視之
一接活者逐歲有花如初接不活剔去再接只當
年有花○以椿木上接牡丹高數十丈椿似是真樗木
牡丹枝芽取三四寸長削尖如鑿子鑿音作形將芍
藥根上開口插下以肥泥築緊培過一二寸即活
又法二三月間取芍藥根大如蘿蔔者削尖如馬耳將牡丹枝臂開如燕尾插下縛緊以肥泥培之
即活當年有花一二年牡丹生根劈去芍藥根成真牡丹矣○立春如子日有
○搭接法單瓣牡丹種活根上去土二寸許用利
刀斜去一半擇千葉好花嫩枝頭有三五眼者一
枝亦削去一半兩合如一用麻得空以泥水調塗

国立国会図書館　タイトル『増補山林經濟』　請求記号　特1-3010
ガラス使用

麻外包以瓦二塊合圍填泥待来春花發去瓦以
草席護之茂即有花
遠移法○紅漸土羅細末趁濕勻粘花根隨用軟
綿花自細根尖纏至老根再用麻紙纏定以水洒
之枝上紅芽用油紙籠住水浔損動萬里可致
瓶花法○窖水揷數日可玩 又見上
變色法○牡丹根下放白朮諸般顏色皆是腰金
○以紅花汁紫草汁浇根隨色而變几變白牡丹
為五色皆次其根
護養雜法○一本数數朵者擇其小者去之止留
一二朵謂之打剔惧其分脉也花徐落便剪去其
枝勿令结子惧其易老也○冬至夜撥開根脚下
土至来日浇葬水○花開漸小於窩者蓋蟲虫損
之必尋其穴以硫黄簪之花朵傍又有小穴如針
孔乃虫所藏處以大針點硫黄末針之虫死花復
盛○牡丹不可置木槲 仝引古中不耐久須要避
風處種菜園中間宻茂忌犬鶩
花若開盛主人必有大喜宻忌栽宅内天井中亦
○单葉牡丹採根去骨藥用忌鐵
芍藥○色粉紅而金蕊者品佳九十月時悉出芍藥

国立国会図書館　タイトル『増補山林經濟』　請求記号　特1-3010
ガラス使用

根滌以甘泉煞洗剥去老硬病腐之處揉調沙糞
以培之勞其故土大約三年或二年一分亦分則
窩根老硬而侵會新芽故花亦成就也○花既萎
落亟剪其子盤屈枚條使之雜於根明年花繁而色潤春初紅芽亂抽令人頓
生新意須作棚仿人○以雞矢和土培花兼下溼
以黃酒淡紅者悉成深紅宜猪宿糞牛羊糞亦可
瓶花法見上有千葉單葉
赤白根入血藥

芭蕉○性寒軟脆太燥則焦太濕則敗春暖土融無
霜之時擇陰陽處種之壅軟肥土沃勿瞥睛青葉
抽出以敗屢漬馬溲置根傍或以馬糞培之或
以馬溲和水澆之凡
芭蕉禀水以鐵花壅之盛或欲死以鉄釘其根則
活蓋金生水故也○鳳尾蕉如少萎以鐵燒紅穿
之即活平常以鐵屑和泥壅之則茂生子分種易
活僧懷素無紙種萬本供書
收藏法○霜落葉摧掘出根留莖一尺而截之納
於大宇庾以乾糠不怕人氣烘煖為良寂忌冷濕
易致損傷○三年已上即着花
盆種法○初發時分種以油簪橫穿其根二眼則

国立国会図書館　タイトル『増補山林經濟』　請求記号　特1-3010
ガラス使用

水長可作盆景

此草能辟火又治牛瘧多種閑地 忌種宅中令婦人得血疾也

杜沖○春暖分根栽之活扦插濕地亦活

玉簪花○春初雨後分其旬萠種以肥土勤澆活分時忌鐵器

槿○即舞官花 二三月間新芽初菽時截作段長一二尺如插木芙蓉法即活若欲插籬須一連插去若少佳手便不相接

萱草○俗立引 一名宜男草一名合蘐花令人見之忘憂宜種石畔移根稀種一年自稠而必根向上葉向下種之則出苗寂盛小而絶黃者謂之金萱甚香○花為奇茹宜鷄肉

葵花○一曰蜀葵有紅白黑粉紅殼色二月以葵子置水中高撒於地而種之則生枝榦亦高花傾日石竹花○一名雞冬我國此花只是紅色唐種則花有五色秋收子春種之喜生石間燥處墻階之上亦能生

牡丹附○以古詩考之牡丹皆從湖海中出而我東所翫者皆採於山松都南二十餘里有敬天寺之北三四里多產牡丹色青碧峰巒峭峻懸崖絶

国立国会図書館　タイトル『増補山林經濟』　請求記号　特1-3010
ガラス使用

壑隱〻若藏畜雲雷之形置盆中則脈引水至峰頂日中水乾苔蘚斑斕形模一似沉水香故謂之沉香石真天下絶寶也出新溪縣者石理細嫩水不肯上出安山郡者黃赤多土色生水落山之莊石峰者堅而上水色蒼黑近世出豐川者頻佳出丹陽者善引水至峰而黃赤多土色○世人不曉事如得沉香石便斲嵌穴洞貫前後或種岩菜及雜卉於凹處此皆鄙俗所謂沉香石〻理自成竇穴〻中着細沙水一入石底穴口則接濕細沙自然引至頂上若多斲嵌穴石理斷絶則水不肯上

種岩菜使根穿入穴中則非但水洞石亦拆裂皆妄之尤者若石品甚佳則苔髮自生石間森〻若松杉然巧施人爲固不及天然者之爲良也天氣泣寒須曝日晒乾鼎鑪須用磁罌○近世斲石爲盆安石於其中而灌浸以水若栖於無水處爲烈日嚴寒之所傷則石品雖佳亦變其性多致水不上之下品謂之死石如欲治之久埋濕土中或投池水經年取出庶復其性

○今之種於盆石者乃岩菜非石菖蒲也石菖蒲法如菖蒲而葉細短差異春

国立国会図書館　タイトル『増補山林經濟』　請求記号 特1-3010
ガラス使用

特1
3010

的盤根細葉者採取剪鬚根列置砵石下用碎石鎮之以石泉浸灌水令水有臭氣自然生根盤結石上性喜洗根頻洗則葉細而秀極怕烟燻被烟徒無不燬死用汤石咒安砵石種菖蒲於石峰間朝汲勞水則茂水濁有泥滓則萎凡菖蒲無力而黃者鼠糞濺之收藏勿使太暖 生苔石上法以茭蓴泥和馬糞塗置濕潤處非久即生

近傳日本有道人將一大螺殼種石菖蒲日三勞水養之三十年只見細鬚出水置之座間使人夏涼冬暖云江西天寶洞天洪厓丹井兩處所生一寸九節者種之一年至春剪洗一莖愈剪愈細夜燈觀書置一兩盆可以收烟水薰入眼星月之下置一盆至朝取葉尖露珠以洗目大能明目久則可以白晝見星栽於石上亦可若種炭上炭必用有皮者佳 宋時有巨室作石假山多用石雄黃燔烟烟霧每陰雨之候雲氣勃奮如真山矣

国立国会図書館　タイトル『増補山林經濟』　請求記号 特1-3010

ガラス使用

国立国会図書館　タイトル『増補山林經濟』　請求記号　特1-3010

ガラス使用