گزارشهای تلفنی خبرنگاراعزامی اطلاعات ازپاکستان

اطلاعات

چهارشنبه ۲۴شهریورماه۴۴ . . . . . شماره ۱۱۷۸۲

. . . . . سال چهلم. . . . . تکشماره ۴ ریال

درمذاکرات راولپندی که باحضور نخست وزیر ایران ووزیران امورخارجه ترکیه وپاکستان انجام شد

ایران و ترکیه سعی کردند آتش بس اعلام شود

ایران عده‌ای پرستار و مقدار قابل توجهی کمك های بهداشتی ودرمانی بپاکستان میفرستد

آقای هویدا و همراهان بعداز ظهر امروز بتهران بازگشتند

● تلاش هیئت نمایندگی ایران و ترکیه در جهت آنست که آتش بس ، با حفظ کامل منافع پاکستان وحل مسئله کشمیر اعلام شود

● نخست وزیر دیروز چند بار بوسیله تلفن گزارش مذاکرات خود را بعرض شاهنشاه رسانید

در صفحه ۱۳

یك دسته از جنگجویان دلیرقبائل «پاتان» که مسلح شده و آمادگی خود را برای جنك در کنار سربازان دولتی پاکستان علیه‌هند اعلام‌داشته‌اند

درکمیسیون شماره سه کنگره جهانی مبارزه بابیسوادی نماینده ایران پیشنهادکرد :

کارشناسان مبارزه با بیسوادی ایران

برای کمك بکشور های دیگر آماده هستند

● نماینده افغانستان گفت: ما از تجربیات ایران در مبارزه با جهل و بیسوادی استفاده خواهیم کرد

● ایران قطعنامه‌ای درباره تعلیم و تربیت زنان به کمیسیون شماره۲ پیشنهاد کرد

در جلسات صبح و عصر دیروز کمیسیونهای سه گانه کنگره جهانی مبارزه با بیسوادی نمایندگان کشور های شرکت کننده مطالب مهمی در زمینه های رابطه برنامه های مبارزه بابیسوادی با توسعه اقتصادی و چگونگی همکاری های بین‌المللی ایراد کردند .

بقیه در صفحه ۱۵ و ۱۲

جنگ هوائی و بمباران شدید هندو پاکستان

● دولت پاکستان اعلام کرد در بمباران شهرهای این کشور توسط نیرو های هندی ۷۰ نفر کشته و در حدود ۲۰۰ تن زخمی شدند

دیشب چندین نقطه مهم نظامی و غیر نظامی در سراسر هند و پاکستان بشدت بمباران شد

● در عملیات هوائی دیروز ۱۲هواپیمای هندی سرنگون گردید ویاروی زمین منهدم شد

بمناسبت توسعه جنك هندوپاکستان و بمبارانهای هوائی بامداد امروز بوسیله شش هواپیمای غول‌پیکرمسافری

اتباع امریکا درپاکستان بتهران منتقل شدند

بامداد امروز اولین هواپیمای غول پیکر امریکائی ، حامل اتباع‌امریکائی مقیم پاکستان ، که بخاطر وخامت اوضاع شبه‌قاره هند ، پاکستان را تخلیه کرده‌اند ، درفرودگاه مهرآباد بزمین نشست .

بنابگزارش خبرگزاریها علاوه بر امریکائیان مقیم پاکستان . اتباع انگلیسی مقیم پاکستان نیز اینکشور را ترك میگویند .

هواپیماهای امریکائی

تهران ـ آسوشیتدپرس ـ یونایتد پرس ـ خبرگزاری فرانسه شش فروند هواپیماهای حمل‌ونقل آمریکائی که در تهران بودند آماده حرکت به پاکستان برای تخلیه آمریکائیهای ساکن مناطق جنگی شدند . تخلیه امریکائیهای مقیم پاکستان بدنبال

بقیه در صفحه ۱۳ ستون چهارم

بمناسبت آغاز بیست وپنجمین سال سلطنت شاهنشاه :

تبعیدشدگان اصلاحات ارضی بخشوده شدند

● اینعده بادادن تعهد می ـ توانند به محل خود باز گردند

اصلاحات ارضی کل کشور امروزاعلام داشت :

آقای دکتر ولیان رئیس سازمان به میمنت آغاز بیست و پنجمین سال سلطنت پرافتخار اعلیحضرت

بقیه در صفحه ۱۳ ستون چهارم

بمناسبت آغاز بیست وپنجمین سال سلطنت شاهنشاه

تهران غرق جشن وسروراست

نیایش دستجمعی ملت امشب درسراسر کشورانجام میشود

● از ساعت۸ امشب استقرار دستجات و طبقات مختلف مردم در میدان شمالی ونك انجام می پذیرد

● تهران و شهرستانها غرق در نور و چراغانی شده و صدها طاق نصرت بر پا گردیده است

● برق تهران از مردم و کارگاههای صنعتی دعوت کرد که در مصرف برق حداکثر صرفه جوئی را بکنند

فردا، اولین روز سال بیست‌وپنجم سلطنت شاهنشاه است ، دولت به مناسبت این‌روز جشن وسرورهمگانی، تعطیل عمومی اعلام کرده وتهران و سراسر شهرها وروستاهای کشور ، ازطرف مردم و موسسات ملی ودولتی غرق درنور شده است .

همچنین امشب‌دریك‌مراسم‌پرشکوه وروحانی درنیمه شب، مردم تهران در «میدان شمالی ونك» شرکت میکنند وبپاس فداکاریها خدمات شاهنشاه بزرك خویش طی بیست و پنجسال سلطنت ،بدرگاه پروردگار دست به نیایش برمیدارند .

بقیه در صفحه ۱۵ ستون اول

تظاهرات مردم بنفع پاکستان

امروز نیز درمقابل سفارت‌کبرای پاکستان ادامه داشت

● شاهنشاه به‌سفارت‌کبرای پاکستان دستور فرمودند که بخاطر جنگهای هند و پاکستان ازبرگزاری‌مراسم جشنهای سلطنت‌خودداری‌کند

● سفارت پاکستان‌درتهران اعتبار این جشنها را به صندوق دفاع‌ملی‌پاکستان پرداخت

در صفحه ۱۳

نیرو های انتظامی هند تظاهرکنندگان هندی را که به سفارت اندونزی در دهلی نو حمله کرده‌اند مورد حمله‌قرار داده میخواهند آنها را متفرق کنند .

● هند و پاکستان هردواعلام کردند در عملیات زمینی پیروزیهای تاکتیکی بدست آورده‌اند

● سرنوشت پیشنهاد آتش بس اوتانت هنوز روشن نیست

درصفحات ۳و۴

ازشهر افسانه‌ای پارك شهر گزارش میرسد:

عارف در پارك‌شهر

بگروه هنری جشن‌های شهریورماه پیوست

بقرار اطلاعی که صبح امروز کمیته هنری جشنهای‌بزرك‌شهریور ماه داده است عارف ، خواننده معروف دعوت کمیته مزبور را پذیرفته ودرشبهای جشن درپارك شهر حضور خواهد یافت و باآواز گرم و دل‌انگیزش ، شوری دردلها بپاخواهد ساخت . عارف از جمله هنرمندان معدودی است که خیلی زود مورد توجه مردم قرار گرفت‌و آهنگهای دلنشینی که با صدای گرم او اجرا شده یکی پس از دیگری مورد استقبال قرار گرفته است . عارف ضمن یك تماس‌تلفنی گفت : برای من جای بسیار خوشوقتی است که افتخار شرکت در جشنهای ملی‌آغازبیست‌وپنجمین سال سلطنت شاهنشاه محبوب نصیبم شده است وازاین‌نظربرخود میبالم که میتوانم در چنین جشن فرخنده‌ای شرکت کنم .

تاکنون هنرمندان ارزنده‌ای چون مرضیه ، پوران و ویگن آمادگی خودرابرای شرکت در جشنهای شهریورماه درپارك شهر اعلام داشته‌اند وعارف هم امروز باین جمع هنری پیوست و شك نیست که‌بااین ترتیب برنامه‌های هنری جشنهای بزرك شهریورماه،بی‌اندازه توجه عمومی را جلب خواهد کرد.

۵ درصد تخفیف درفروشگاه فردوسی

بمناسبت آغاز بیست و پنجمین سال سلطنت باعظمت شاهنشاه ایران فروشگاه فردوسی ازبعداز ظهر امروز چهارشنبه ۲۴ شهریور تاآخر وقت روز پنجشنبه اول مهر ماه ۵ درصد نسبت بکلیه کالاهای خود باستثنای قسمت خواربار وشعب تخفیف میدهد. این تخفیف هنگام پرداخت وجه به‌صندوق ازمبلغ خریدکسر میگردد.

هواپیمائی ملی ایران «هما»

آگهی استخدام میهماندارهوائی رادر ستون استخدام‌ملاحظه‌فرمائید

اطلاعیه شرکت سهامی تلفن ایران

شرکت سهامی تلفن ایران ازکلیه مشترکان واستفاده کنندگان محترم تلفن تهران تقاضا مینماید باشرکت‌همکاری نموده برای چاپ صحیح راهنمای جدیدتلفن‌که دردست‌تهیه است فرم مخصوصی راکه از روز پانزدهم شهریورماه چهل وچهار توزیع میگردد تکمیل وتوسط ماموران شرکت اعاده فرمایند. امیداست شکایات متعددی‌که از سرویس‌اطلاعات «۰۸» میشود ازاین راه برطرف گردد. از تشریك مساعی‌که مشترکان واستفاده‌کنندگان محترم تلفن تهران دراین مورد مبذول خواهند فرمود قبلا تشکر مینماید.

شرکت سهامی تلفن ایران

سازمان بیمه‌های اجتماعی

باطلاع کارفرمایان محترم تهران میرساند اداره کل وصول حق بیمه تهران بخیابان فرانسه بین چهارراه امیراکرم و آشیخ‌هادی انتقال یافته است .

وزارت کشاورزی

سازمان اصلاحات ارضی کل کشور آگهی اجراء ماده ۳۷

نوبت اول شماره ۲۹۶۰۸۰۴ تاریخ ۴۴٫۶٫۲۴

برای اطلاع مالکین منطقه کلیه بخشهای سفز و بانه عین‌ماده ۳۷ آئین نامه اصلاحات ارضی مصوب کمیسیون‌خاص‌مشترك مجلسین ذیلا نقل و اعلام میشود که سازمان اصلاحات ارضی پس از خاتمه چهل روز از تاریخ انتشار این آگهی بوظایف مقرر قانونی اقدام خواهدنمود :

ماده ۳۷

در مواردیکه مالکین نسبت بانتخاب یکی از شقوق مندرج در این آئین‌نامه و تسلیم اظهارنامه و امضاء اسناد بوظایف مقرر اقدام نکنند سازمان اصلاحات ارضی با تصویب شورای اصلاحات ارضی برای هر منطقه دوبارو‌بفاصله ده‌روز بوسیله یکی‌ازروزنامه های محلی و یکی از روزنامه های کثیرالانتشار مرکز ویاسایر وسائل معمول و مناسب محل آگهی لازم منتشر خواهدکرد . پس از یکماه از تاریخ انتشار آخرین آگهی سازمان اصلاحات ارضی بقائم مقامی مستنکف و بنمایندگی او اقدام و یا اسناد مربوطه را امضاء مینماید.

نسبت بسایر مواد مذکور در این آئین‌نامه چنانچه‌زارعین ومالکین توافق ننمایند و یا زارعین استنکاف نموده و یا بوظائف مقرر عمل نکنند سازمان اصلاحات ارضی هر محل با توجه بمقررات اصلاحات ارضی راسا اقدام خواهد نمود .

انتظار دارد آقایان مالکین و زارعین منطقه مذکور بوظایف‌قانونی خود اقدام و مراتب را بسازمان اصلاحات ارضی محل اطلاع دهند . الف ۴۳۱۷

رئیس‌سازمان اصلاحات‌ارضی کل کشور.ولیان

۱ـ۱۷۱۶۴

برنامه‌های هیجان انگیز

سیرك بزرگ سلطنتی هند

باموفقیت ادامه دارد

هرروز دو سئانس: ۶ و ۹ بعداز ظهر

محل نمایش: جلالیه تلفن ۶۰۹۱۷

امتحان ورودی آموزشگاه عالی وزارت دارائی

امتحان ورودی آموزشگاه عالی وزارت دارائی روز جمعه ۴۴٫۶٫۲۶ ساعت ۸ صبح در دانشگاه تهران بعمل خواهد آمد داوطلبانی که ثبت نام نموده‌اند برای دریافت کارت ورود بجلسه امتحان بادردست‌داشتن شناسنامه عکس‌دار ساعت۶½صبح همانروز بدر جنوبی دانشگاه واقع در خیابان شاهرضا مراجعه نمایند .

رئیس آموزشگاه عالی وزارت دارائی . ذبیح‌اله‌ممیززاده

پزشکان محترم قطره پلژسیل وارد شد

کارکنان شرکت سهامی کارخانجات ایران

آغاز بیست و پنجمین سال سلطنت پر افتخاراعلیحضرت همایون محمد رضا شاه پهلوی رهبرخردمند ایران راتبریك میگویند . کارکنان‌شرکت‌سهامی‌کارخانجات ایران

اهالی محترم شهرستان قم

بشکرانه‌آغاز بیست و پنجمین سال سلطنت اعلیحضرت همایون شاهنشاه معظم محمد رضا شاه پهلوی ساعت ۱۱ صبح روز پنجشنبه ۲۵ شهریور ماه ۴۴ مجلس دعا و نیایش از طرف اداره اوقاف قم در مسجد موزه آستانه‌مقدسه برگذارخواهدشد باکمال احترام‌ازاهالی محترم دعوت میشود که ساعت ۱۱صبح روز مزبور بمنظور تعظیم و تکریم شعائر مقدس ملی د راین مجلس شرکت و باحضور خود ازدرگاه ایزدمتعال‌بقاء سلامت‌وسلطنت اعلیحضرت‌همایون‌شاهنشاه رامسئلت فرمایند ۱ـ۲۱۱۹۸

رئیس‌اداره‌اوقاف قم ـ آرین‌نژاد

همشهریان عزیز

جهت راهنمائی و رفع احتیاجات درمانی و بهداشتی که جنبه فوری داشته باشد از سرویس شماره ۱ اورژانس بهداری شهرداری که‌در تمام بیست‌و چهار ساعت دراختیار شما است توسط تلفن ۶۹۰۰۰ استفاده فرمائید .

ضمنا درمانگاه های ذیل جهت مراجعات درمانی در تمام ساعات شبانه روز دائر میباشد .

۱ـ درمانگاه بیمارستان شهرداری ـ خیابان مولوی‌تلفن ۲۱۸۸۹

۲ـ درمانگاه لولاگر ـ سلسبیل خیابان خوش تلفن ۹۵۰۰۰۰

الف ۴۰۱۵ اداره کل بهداری شهرداری

ازفردا ـ ازفردا ـ ازفردا ـ ازفردا

● مطبوعترین چلوکباب

● عالیترین سرویس

درسالن مدرن و جدیدالتاسیس نایب

خیابان پهلوی مقابل هتل میامی تلفن ۶۲۳۴۷۴

دکتر اردشیر نهاوندی متخصص بیماریهای قلب و عروق ازمسافرت مراجعت کرده‌است. آ ـ ۱۳۵۹۹

آخرین فرصت

مدرسه عالی ادبیات و زبانهای خارجی

برای کلاسهای صبح وعصر (دوره‌لیسانس)

د ر رشته های انگلیسی ـ فرانسه ـ آلمانی ـ فارسی و ادبیات زبانهای مذکور ثبت‌نام مینماید .

فقط برای عده معدودی محل باقی است

نشانی : بین فیشرآباد و ویلا خیابان اراك شماره۳۵ تلفن ۴۱۲۶۷

دبیرخانه : خیابان شاه ساختمان آلومینیوم طبقه پنجم شماره ۵۲۱ تلفن ۶۰۸۲۹

اطلاعیه شهرداری تهران

قابل توجه مؤدیان محترم

مهلت قانونی قبول تقاضای توافق عوارض بقایا فقط تا ۲۵ شهریورماه ۴۴ میباشد تا وقت باقی است از فرصت قانونی استفاده و تقاضای خودرا بشهرداری نواحی تسلیم فرمائید.

۱ـ۵ آ ـ ۲۰۴۱۲ شهردار تهران

جریان روز

آغاز یکربع قرن سلطنت

چند روز است مردم ایران تدارک جشن بیست و پنجمین سال سلطنت شاهنشاه می‌بینند . این مراسم ، باشکوه تمام از دیشب آغاز گردید ، تهران غرق درنور و تزئین و چراغانی شد و این جشن ها چند شب ادامه خواهد داشت .

قیافه تهران در زیر آئین بندی‌ها، طاق نصرت‌های بیشماری که در هرگوی و برزن ، هر دسته و طبقه‌ای از مردم روی ذوق و سلیقه خود برپا کرده‌اند بکلی تغییر کرده و منظره زیبائی بخود گرفته است .

گزارش هائی که ما از شهرستانها داریم نیزحاکی از همین ابراز مسرت و خوشوقتی و شرکت در جشن های بیست‌وپنجمین‌سال سلطنت اعلیحضرت‌محمدرضاشاه پهلوی میباشد .

چنین جشن و مراسمی را هیچکس بخاطر ندارد ، براستی بی‌نظیر است . خیابانها ، میدانها ، بلوار های تهران منظره بدیعی بخود گرفته و اگر بگوی و برزن های‌این شهرهم سری بزنید می‌بینید خانه‌ها وگذرگاه‌ها از پرچم ملی و مغازه ها اغلب با قالی های نفیس وگل و گیاه زینت یافته و در واقع تمام مردم پایتخت در این شور و شعف شرکت کرده‌اند .

این ابراز احساسات ملت ایران نسبت‌بشاهنشاه در آغاز یکربع قرن سلطنت ایشان علل و جهات‌روشنی دارد که برهیچکس پوشیده و مستور نیست .

مردم میدانند که اعلیحضرت همایونی در طول بیست و چهار سال سلطنت چه نشیب و فراز هائی طی کرده‌اند ، چه رنج‌ها و غم‌هائی پشت‌سر گذاشته‌اند، چه مشکلات بزرگ سیاسی را در هم شکسته‌اند ، چه نقش های موثری در سیاست جهانی انجام داده‌اند وچه قدم های ثمربخش برای تامین رفاه و آسایش ملت برداشته‌اند .

مردم ، بخصوص آنها که در سنین بالای عمر هستند میدانند که ایران در مراحل مختلف از پرتگاه نیستی سوق داده شد ، تا آنجا کشیده شد که آثاری از ملیت و قومیت ایران باقی نمی‌ماند و تنها سرپنجه تدبیر و درایت و شایستگی و میهن پرستی و مردم دوستی شاهنشاه بود که ایران را از ورطه نیستی نجات داد.

مردم بخاطر دارند که در شهریور ۲۰ تار وپود سازمان های مملکت پاشیده شد ، شالوده‌ئی که‌براساس ایران نوین با خون ودل ریخته شده بود ، در اثر تسلط قوای بیگانه و عملیات تخریبی و تحریکات ایران برباد ده درهم ریخته شد و تنها وجود سلطنت ولیاقت و استعداد ذاتی و فداکاری های شخص اعلیحضرت محمدرضا شاه بود که کشور را در برابر طوفانهای سهمگین حفظ کرد ، استقلال و تمامیت ایران را تامین ساخت و موفق شد که برروی شالوده های اساسی پدر تاجدار خود ، ایران را در شاهراه ترقی و تمدن وارد سازد و امروز ما میتوانیم بخود ببالیم که در جهان بین‌الملل دارای مقام و موقعیت شایان توجهی هستیم .

هم اکنون در پایتخت ما کنگره‌ای از وزیران فرهنگ ، علماء ، دانشمندان و افراد عالی مقام هشتاد و هفت کشور جهان تشکیل گردیده و چهار صد نفر بسمت نمایندگی در این کنگره اجتماع کرده‌اند تا طرح ابتکاری شاهنشاه را در باره مبارزه با جهل وبیسوادی در جهان ، مورد مطالعه قرار دهند و تشکیل سپاه دانش را که بهترین طریقه ریشه‌کن کردن بیسوادی است ، در کشور های عقب افتاده و حتی کشور های مترقی مدل قرار دهند .

این شخصیت های جهانی که اکنون در تهران اجتماع دارند از گوشه و کنار دنیا ، کشور های بزرگ و کوچک در حال توسعه و مترقی آمده‌اند . از اقیانوسیه بگیرید تا امریکای جنوبی و افریقای سیاه ، همه در اثر آوازه شهرت جهانی ایران نمایندگانی گرد آمده‌اند . بسیاری از این رجال و دانشمندان پس از آشنائی با این کشور بخصوص تماسی که با اعلیحضرت همایونی حاصل نمودند و نطق فصیح و بلیغ ایشان را روز افتتاح کنگره شنیدند و سپس بملاقات ومذاکره با شاهنشاه نائل شدند ، پیوسته لب به تحسین و تمجید میگشایند و آینده بس درخشانی برای کشور باستانی ایران پیش بینی میکنند .

اینها را مردم اطلاع پیدا میکنند و میدانند وخود قضاوت دارند و تشخیص میدهند که ایران از چه مرحله‌ای به چه مرحله‌ای قدم گذارده است .

یك نگاه سطحی به پیشرفت فرهنك و مقایسه‌آن نسبت به ۲۴ سال پیش تفاوت عظیمی را نشان میدهد که غیر قابل تصور بود . پیشرفت در عالم صنعت و تاسیس کارخانجات و پیدایش مصنوعات بیشماری که ایران را از ورود امتعه مشابه بی‌نیاز ساخته ، خود شایان توجه است . در زندگی اجتماعی نیز تحولات بزرگی که براثر انقلاب اصیل ششم بهمن پدید آمده که نتایجی بس درخشان درآینده کشور دربر خواهد داشت. اینهاهمه وهمه مسائلی‌است‌که مردم‌رابه‌ستایش شاهنشاهی وامیدارد که آنی از فکر ملت خود غافل نیستند ، غمخوار مردمند وخودرا وقف‌خدمت بکشور و تامین سعادت ورفاه مردم ساخته‌اند و تا پای جان گوشیده‌اند که ایران را عظمت بخشند و در گیر ودار سیاست های مختلف جهانی مملکت را از تشنجات دور نگاهدارند و نقش رهبری بزرك را در دنیای امروزایفا کنند .

بدیهی است چنین پادشاهی را مردم از صمیم قلب دوست دارند وآغاز بیست وپنجمین سال سلطنتش را باطیب خاطر وبی‌ریا جشن میگیرند ، شادی میکنند و از خدای بزرك سلامت و سعادت و بقای عمر و دوام سلطنتش را مسئلت دارند .

ما بنوبه خود و از جانب ملت هوشمند وحق‌شناس ایران ، مراتب تبریك و تهنیت این روز فرخنده را حضور شاهنشاه عدالت پرور و ترقیخواهی که‌کشور ایران را در زمان کوتاهی که از یکدوره ده دوازده ساله پس از پایان هرج ومرج ها تجاوز نمیکند باین ترقی و پیشرفت رسانیده‌اند ، تقدیم میداریم و عظمت و اعتلاء میهن را در سایه توجهات چنین پادشاهی از خداوند متعال خواستاریم .

مجالس ترحیم و یاد بود

خانواده های : **خردمند . خردمندی ـ ذکائی ـ نوابی ـ ملکزاده ـ علی‌آبادی‌ـضیاء ـ حشمتی ـ یوسفی ـ سرهنك همایونی ـ دکتر شفائی ـ احراری ـ مومن‌شیرازی ـ سرهنك صبا ـ مهندس باستانی ـ توفیقی ـ جواهری‌ـ دکتر مفاضی ـ شافع**

ضمن اظهار تشکر از ذوات محترمیکه در مراسم تشییع و ترحیم شادروان **آقای سیدعلی اصغر خردمند شیرازی** شرکت فرمودند به استحضار میرساند . مراسم هفتمین روزفقید سعید روزجمعه بیست وششم شهریورماه‌جاری از ساعت ٤ تا ٦ بعدازظهر درابن بابویه محل آرامگاه شکروی برگزار میگردد

خانواده‌های : معتضدی ـ مجاهد ـسیف‌ـ منصورموئد ـ بهاءالدینی ـ مهیمن ـمیرخانی افخمی ـ مافی ـ ابراهیمی ـ مصاحب ـخامنه رکنی ـ عمیدی ـ دولو ـ وزیری ـ ابوسعیدی باوند ـ اعتضادی ـ قاضی نوری ـ امین‌زاده روحانی‌نژاد ـ جهان شاهی ـ جهان ستان ـ افشار قاسملو ـ امینی ـ شاهپوری ـجزایری مشیری .

بانهایت تاسف وتاثر درگذشت نابهنگام شادروان **سرهنك بازنشسته یدالله معتضدی** را درکرمان به‌اطلاع دوستان وآشنایان‌میرساند مجلس ترحیم مردانه روزشنبه ۲۷شهریورماه از ساعت ۹ تا ۱۱ صبح درمسجدمجد ومجلس ترحیم زنانه همان روز ازساعت ٤ تا ٦ بعداز ظهر در منزل برادر آن مرحوم دکتر فضل‌اله معتضدی جاده سلطنت آباد خیابان معتضدی پلاك ۲۸ منعقد است .

ناهیدمعتضدی ـ سرهنك بازنشسته‌علی‌اکبر منصورموئد ـ سرهنك بازنشسته رضامنصور موئد ـ دکتر فضل‌اله معتضدی ـ معزز مجاهد‌ـ منصوره‌سیف ـ امیرمعتضدی ـکورس‌معتضدی

۱ـ۲ آ ـ ۲۱۱۷۰

بعموم بازماندگان آنمرحوم مصیبت وارده را تسلیت میدهیم

خانواده های موتمن . ضیائی . راد .مشیری. موسویان . ظفری . اصفیاء . قریب . مجبی . صفائی . ممتاز . سرلشگر آزموده . تیمور تاش کاظمی

بانهایت تاسف و تالم فوت **بانو بتول‌ضیائی (موتمن)** مادر آقای دکتر محسن ضیائی‌و بانوان پریوش موسویان وثریا ظفری را به اطلاع اقوام ودوستان می‌رسانند مجلس ترحیم مردانه روز یکشنبه ۲۸ شهریور ازساعت ۹ تا ۱۱ صبح‌در مسجد مجد منعقد خواهد شد و مجلس ترحیم زنانه روز جمعه ۲۶ شهریور ماه از ساعت ۱۰ صبح تا ٦ بعد ازظهر در منزل‌شخصی‌آنمرحومه واقع‌در دروس خیابان قنات ـ خیابان دکترامیر صحی کاشی ۸۳ برگزار می گردد .

بعموم بازماندگان آنمرحومه مصیبت وارده را تسلیت‌میدهیم .

روز ۲۴ شهریور مصادف با سالگرددرگذشت شادروان **صفا منصور (میر فخرائی)** می باشد مراسم سالگرد بطور خصوصی انجام و هزینه آن به مصرف امور خیریه خواهد رسید .

آ ـ ۱۳۷۱۷ **منصور**

باکمال تاسف فوت **بانو فریده افرند** همشیره آقای محمد ساعد مراغه‌ای را باطلاع اقوام و آشنایان میرساند . مجلس ختم زنانه روزشنبه ۲٦ شهریور ماه جاری از ساعت ٤ تا٦ بعدازظهر درمنزل دخترآنمرحومه واقع‌درخیابان ویلا چهارراه ثریا شماره ۲۲٤ برگزار میگردد. مخارج ختم مردانه طبق وصیت آنمرحومه برای امور خیریه وکمك به بیماران سرطانی‌تخصیص داده خواهد شد

محمد ساعد مراغه ای ـ محمود جم‌ـفتح‌اله‌فرود دکتر نادر قاضی‌زاده ـ مطلب ساعد ـ منوچهر افرند ـجمشید افرند ـ سیاوش افرند ـفهیمه افرند . فیروزه‌ساعد . صبیره‌ساعد.نیلی ساعد. کامله ساعد ـ داریوش تیمسار ـ سرلشکر فریدون جم . دکتر اصلان افشار.سروان‌محمود شیرازی

بخانواده های محترمی‌که در این واقعه عزادارند بویژه آقای محمدساعد و فرزندان آن مرحومه مصیبت وارده را تسلیت میدهیم

همسرعزیزم : امروز مصادف با روزی‌است که ترا برای‌همیشه از دست دادم تو ازمیان ما رفتی و همه را داغدارنمودی . چه‌زود مارا تنها گذاردی‌رفتی و همچنان بخیال من اندری ـ گوئی که در برابر چشمم مصوری

همسر داغدارت ـ ربابه تمیمی

روزجمعه ۲٦ شهریور ۱۳٤٤ مصادف باسال درگذشت مرحوم **سرگرد حسن ملك** می باشد . هزینه مراسم سال صرف امور خیریه می شود .

یادبود شادروان مهندس عنایت

روز جمعه ۲٦ شهریور ماه که مصادف با شب چهلم فوت شادروان**مهندس محمد عنایت** است از طرف بازماندگان آنمرحوم ساعت چهار بعد از ظهر مجلس تذکری درامامزاده عبدالله آرامگاه فتوحی برقرار می‌باشد ازاقوام‌ودوستان تقاضا دارد برای شادی روح‌آنمرحوم‌با بازماندگان را قرین امتنان فرمایند **مسعود عنایت**

بمناسبت تصاد فروز پنجشنبه ۲۵شهریورماه باچهلمین روز درگذشت مرحوم **حاج علی‌اکبر علائی** مراسمی از ساعت ٤ الی ٦ بعداز ظهرهمان روز درمنزل آن مرحوم واقع دریوسف‌آباد زیر منبع خیابان مبارکی برگزار میشود .

خانواده علائی

عشایر: **اردبیل ـ مشگین‌شهر ـاجارودگرمی خلخال**

باکمال تاسف فوت ناگهانی شادروان **فرمان شجاعی** را که از عشایر شاه دوست و میهن‌پرست بودند باطلاع دوستان و آشنایان وهمشهریان‌گرام میرسانند مجلس ختم‌آنمرحوم روزجمعه ۲٦ شهریورماه جاری از ساعت۹صبح الی ۱۱ در مسجد اردبیلیها واقع درگلوبندك چال‌حصار برگزار خواهد شد .

فرزانه ـ خسروی ـکیکلو ـ عیسی‌لو ـ شاهین ـ منصوری ـ سلطانی ـ دادگر ـ محمدی ـ صولتی ـ سیفی ـ امیر علی سیفی نماینده مجلس

بانهایت تاسف وتاثر درگذشت نابهنگام شادروان **فرمان‌شجاعی** را باطلاع‌خویشاوندان‌ـ دوستان وآشنایان میرساند . مجلس ترحیم آن مرحوم روزجمعه ۲٦ شهریورماه جاری ازساعت ۹ صبح الی ۱۱ در مسجد اردبیلیها واقع در گلوبندك چال‌حصار برگزار خواهد شد

الاحقر سید عبدالکریم انواری ـ خانواده های . شجاعی ـ صغیری‌ـ جودت‌ـ ملك‌التجاری اصغری ـ مجیدزاده ـ مجتهدی ـ یکتا‌ـقالیباف معتمدی . ساعدی . امیری . شهبازی.طهماسبی اسدی . جعفری .اسبقی . عزیزی . نقی پور .

بعموم بازماندگان آنمرحوم مصیبت‌وارده را تسلیت میدهیم

خانواده های :**مستعان . عقدائی. آرالو. به‌آئین . فاضل . اکبری راد . غفوری.بختیاری شهبائی . دیلمقانی . احد زاده. اشرفی رضائیه شاه حسینی . مدرسی . عبدالرحیمی . مشایخ گنجینه . سخائی. رفوشه . خزانه. باقری . ارگلی . اسدی**

بانهایت تاسف درگذشت مرحوم**عباس‌مستعان** کارمند سازمان ریشه کنی مالاریا را به اطلاع می‌رساند مجلس ختم زنانه روز پنجشنبه ۲۵ شهریور ماه جاری‌درمنزل‌شخصی آنمرحوم‌واقع در خیابان دلگشا سه راه جابری خیابان‌خسروی کوچه سادات نوربن‌بست نجفی کاشی ۱ر۳۰ برگذار و مخارج ختم مردانه صرف امور خیریه خواهد شد ضمنا مراسم شب هفت آنمرحوم‌روز یکشنبه ۲۸ شهریور ماه درامامزاده عبدالله از ساعت ٤ تا ٦ بعد از ظهر برگزار می گردد .

به خانواده محترم مستعان بویژه بازماندگان آنمرحوم مصیبت وارده‌را تسلیت‌میدهیم .

وزارت امور خارجه درگذشت مرحوم**سید مهدی میرفخرائی (دبیر دفتر)** والد جناب آقای محمود میرفخرائی صاحبمنصب عالیرتبه‌وزارت امور خارجه را باطلاع می رساند . مجلس ختم آنمرحو مازساعت ٤ الی ٦ بعداز ظهر روزشنبه بیست‌و هفتم شهریور ماه در مسجدمجدبرگزار خواهد شد .

وزارت امورخارجه

خانواده های : **میرفخرائی . رفعت . مودب میرفخرائی . فخرائی . ابتهاج .انتظامی.اخوی شکریان . وارسته .زردوز . ابتکار.امیرحشمتی امیرعزیزی .سیاح. میرهادی.حجازی. شکرائی میرشکرائی . کاظمی. طیبی**

باکمال تاسف درگذشت مرحوم **سیدمهدی میر فخرائی (دبیردفتر)** کارمندبازنشسته‌وزارت کشور والد جناب آقای محمود میرفخرائی را باطلاع‌کلیه خویشان ودوستان می رساندمجلس ختم‌آنمرحوم ازساعت ٤ الی ٦ بعد از ظهر روز شنبه ۲۷ شهریور ماه در مسجد مجد و ختم زنانه ازساعت چهارتا شش همان روز درمنزل شخصی آنمرحوم واقع درخیابان پهلوی‌نرسیده به هتل‌میامی کوچه‌زمانی پلاك ۱۵برگزارخواهد شد ۱ـ۲ آ ـ ۳۱۲٦۰

به خانواده محترم میرفخرائی بویژه‌بازماندگان آنمرحوم مصیبت وارده‌را تسلیت‌میدهیم .

خانواده‌های ثالثی . جوادی . رضاپرست. مهرافزا . فرزانه .رضوانی .حاج رضائی . عرب‌زادگان.تهرانی . حسینی . قربان اکبری . آرونی .اعرابی . شعبانی . آزاد. آهور

باکمال تاسف و تاثر فوت مرحوم مغفور **حاج استاد علی معمار ثالثی** بزرك خاندا ن‌ثالثی را به اطلاع اقوا م‌و دوستا ن‌می رساند. مجلس ترحیم مردانه آنمرحوم از ساعت ٤ الی ٦ بعداز ظهرروز پنجشنبه ۲۵ شهریور درمسجد لرزاده واقع درخیابان خراسان خیابان لرزاده‌و مجلس ختم زنانه همانروز وهمانساعت درمنزل‌شخصی واقع در خیابان خراسان کوچه داراب شماره ٤ برقرار خواهد بود . ضمنا شب هفت‌روزیکشنبه ۲۸ شهریور ازساعت ٤ الی ٦ بعد از ظهر در امامزاده عبدالله آرامگاه بدر منعقد خواهدبود

حاج حسن ثالثی . حسین ثالثی . مهدی‌ثالثی.

بعموم بازماندگان آنمرحوم مصیبت وارده را تسلیت‌میدهیم .

سپاسگزاری

از سروران گرا م‌و فامیل عزیز و دوستان محترم که با حضور خود در مجلس ختم جوان ناکام **احدانهاری** در تبریز و تهران نسبت به خانواده‌انهاری اظهار همدردی فرموده و مارا سرافراز فرموده‌اند از کلیه آشنایان‌و سروران عزیز که وسیله تلگراف در این مصیبت تسلیت وعنایت خودرا شامل این خانواده فرموده اند تشکرات صمیمانه خودر اتقدیم و از خداوند متعال بقای عمر و سلامتی تمام سروران معظم‌را آرزومندیم چو ن‌بواسطه گرفتاری‌روحی ازعرض تشکر حضوری معذوریم پوزش مارا بلطف عنایت خود قبو ل‌فرمایند . **حسن انهاری**

خانواده های : سیف . مصدقی .کردپور . ملك سعیدی . حسینخانی . سدهی . زهدی . منصورپور . سیفی . سیف‌اللهی. خامه سیف. یزدانفر . معینی.همت یار . عزیزی .رستم‌خانی سلیمی . یعقوبی . حاجیان

درگذشت نابهنگام جوان ناکام شادروان **محمود سیف** را به اطلاع اقوا م‌و بستگان و دوستان می رسانند .مجلس ختم‌مردانه ازساعت ٤ الی ٦ بعد از ظهر روز پنجشنبه ۲۵ شهریور ماه جاری در مسجد زینبیه واقع در انتهای خیابان سینا مقابل‌بیمارستان‌حمایت‌مادران‌ثریا ومجلس ختم‌زنانه در همانروز وساعت درکوچه حاجی علی یزدی پلاك شماره ٤ منعقد می باشد

بعموم بازماندگان آنمرحوم مصیبت وارده را تسلیت‌میدهیم .

به مناسبت روز هفتم درگذشت مرحوم **مهندس ارتزرونی سیمونیان** مراسم‌یادبودی در کلیسای ارامنه خیابان قوام‌السلطنه شمالی از ساعت ۵ صبح جمعه انجام خواهد گرفت‌و از ساعت ۵بعد از ظهر مجلس ختم در منزل آن مرحوم برقرار خواهد بود .

نشانی ـ چهارراه شاه کوچه گودرزکاشی ۵۸ر٦۰

خانواده سیمونیان ـ خانواده آزاد آبکار

بدینوسیله درگذشت مرحوم**حاج‌ابوالحسن لطافت شانجانی** را به اطلاع همشهریان عزیزو دوستان می رساند مجلس ختم آنمرحوم درروز جمعه ۲٦ر٦ر٤٤ ازساعت ٤ الی ٦ بعد ازظهر در مسجد حاج نایب‌واقع درسرچشمه منعقد می باشد .

حاج آقا معلی جمالی . جعفر میثاقی.حمید میثاقی . عزت لطافت .اسدالله لطافت.یارالله لطافت

آ ـ ۱۳۷۲۷

بعموم بازماندگان آنمرحوم مصیبت وارده را تسلیت‌میدهیم .

تسلیت

سرور گرامی جناب آقای پورهادی

مصیبت وارده‌را حضور جنابعالی تسلیت عرض می نمائیم . **بیژن قوامی شیرازی**

کارمندان شرکت ایرانین اکسپرس مصیبت وارده‌را به آقای منوچهر افرند و خانواده‌محترم ایشان تسلیت عرض می نمایند .

اعلامیه

شرکت‌سهامی طبع‌ونشر کتابهای‌درسی‌ایران

برای اطلاع دانش‌آموزان عزیز کشور و اولیای محترم آنها

چون پخش کتابهای درسی سالهای پنجم و ششم‌ابتدائی‌ودوره های کامل دبیرستان در تمام کشور خاتمه پذیرفته‌باتوجه باینکه کتابهای توزیع‌شده از حیث مطالب و سایر جهات در تمام کشور یکسان بوده و اختلافی در نوع خودندارد تقاضا مینماید بمنظور جلوگیری از هرگونه ازدحام‌و ناراحتیهائی‌که بعلت مراجعه دریك‌زمان برای‌دانش‌آموزان و اولیای آنها پیش‌بینی میشود ازهم‌اکنون برای تهیه‌کتاب‌های درسی به مراکز فروش کتاب‌درتهران و شهرستانهامراجعه و کتابهای موردنیاز خودرا خریداری فرمایند .

اطلاعیه سازمان آموزشی شه پرست وهوشمند

خانواده های محترم دانش آموزان برای بزرگداشت روز بیست و پنجمین سال سلطنت اعلیحضرت محمد رضا شاه پهلوی که‌مصادف با بیست‌و پنجم شهریور ماه ٤٤ است این‌سازمان آغاز سال‌تحصیلی را در روز مذکور ضمن اجرای مراسم جشنی که در موسسات تابعه این سازمان برگزار خواهدشد اعلام مینماید ساعت ۸ صبح همانروز منتظر فرزندان شما خواهیم بود .

پوراندخت شهپرست ـ عبدالله قاسملو

گروه‌فرهنگی خوارزمی

سازمان فرهنگی پیشرو

زیر نظر تعلیماتی **دکتر مهدی جلالی استاد دانشگاه**

کودکستان و دبستان دخترانه :خیابان‌آمل کوچه دقت تلفن ۷۲۳۲٤

دبیرستان کامل دخترانه (طبیعی ـ ریاضی): خیابان آمل کوچه دقت تلفن ۷۵۱۱٤

دبستان پسرانه : باغ سپهسالار کوچه‌مصدقی تلفن۳۲۲۲۵

دبیرستان‌کامل پسرانه (ریاضی ـ طبیعی) صفی علیشاه تلفن ۳۵۷۷۵ همه روزه ثبت‌نام مینمایند .

رسم‌الخط

انگلیسی و فرانسه

بخط آقای ابراهیم شکرزاده

کتابفروشی زوار تهران شاه آباد

واحدهای تهویهٔ کامل

کریر

Carrier

Packaged Air Conditioner

برای فروشگاهها، بانکها، رستورانها وغیره

از ۵ تا ۱۵ تن

به قیمت مناسب موجوداست

شرکت شعله‌خاور

خیابان تخت‌جمشید ـ چهارراه‌بهار ـ تلفن ۳-۷۵٦۱٤۱

فردا

جشن های بزرگ شهریور ماه در پارک شهر آغاز میشود

فردا درهای پارك شهر تهران بروی‌شرکت کنندگان جشنهای‌بزرك شهریورماه پارك شهر باز میشود

طی جنگهای شدید هوائی و بمبارانهائی که ۲۴ ساعت گذشته روی داد:

نقاط مهم هند و پاکستان بمباران گردید

کراچی - ۱۴ سپتامبر

هواپیماهای بمب‌افکن پاکستان دیشب به پایگاهها و تاسیسات هوائی هند در «سریناگار» و «آدم‌پور» و «حلواره» حمله کرده زیانهای فراوانی وارد آوردند. رادیو پاکستان خبرداد موقعی که هواپیما ها برمی‌گشتند در پایگاهها هنوز شعله آتش دیده می شد.

دیروز و امروز صبح هواپیما های پاکستانی به‌واردکردن ضربات خوددرحمایت از نیروی زمینی پاکستان، در همه مناطق ادامه دادند.

● **بمباران پشاور**

یك سخنگوی هندی امروز گفت: هواپیماهای هندی پایگاههای هوائی پاکستان را در پشاور و کوهات بمباران کردند وزیانهای سنگینی وارد آوردند ویك مسجد را خراب کردند. پشاور محل ستاد نیروی هوائی و کوهات مرکز آکادمی نظامی پاکستان است. همه هواپیما های هندی سالم به پایگاه خود برگشتند.

مقامات هندی گفتند هواپیما های پاکستانی پایگاه هوائی «باراکپور» را در ۲۳ کیلو متری کلکته بمباران کرده‌اند و دونفر را مجروح ساخته‌اند ولی صدمه ای به تاسیسات نظامی نزده‌اند فقط دو هواپیمای هندی که‌روی باند فرودگاه بودند اندکی آسیب دیدند.

هواپیماهای هندی با آنها به‌جنك هوائی پرداختند و یك هوا پیمای پاکستانی را سرنگون کردند.

● **۱۱ هواپیما**

یك سخنگوی پاکستانی گفت در ۲۴ساعت اخیر ۱۱ هواپیمای هندی منهدم شده یا آسیب دیده اند. دو فروند از این هواپیما ها توسط آتشبار های ضد هوائی سقوط کردند وپنج فروند هواپیما که در پایگاه «باارکپور» و «آگارتالا» بودند منهدم شدند و دو فروند از آنها در ناحیه خم کاران - کاسور سقوط کردند.

در این نبرد ها یك هواپیمای پاکستانی نیز سقوط کرد اما خلبان آن با چتر نجات فرود آمد و خودرا به پاکستان رساند.

● **دومین حمله**

پایگاه هوائی باراکپور که مورد حمله هواپیما های پاکستانی قرار گرفته یکی از پایگاه‌عمده امریکا برای جنك جهانی و محل پرواز هواپیما های امریکائی بمقصد چین و برمه بوده‌است. این دومین حمله پاکستان به پایگاه مزبور می‌باشد.

در اطراف پایگاه منطقه صنعتی و بازرگانی مهمی وجود دارد و گزارش میرسد که سه‌تا از بمبهای پاکستانی به مناطق حساس پایگاه اصابت‌کرده وخسارات زیادی وارد ساخته است.

● **هواپیمای سازمان ملل**

رادیو هند گفت که در حمله هواپیما های پاکستانی بپایگاه‌هوائی سریناگاریك هواپیمای دیگرسازمان ملل آسیب دید. قبلا یك هواپیما که مورد استفاده ژنرال «نیمو» رئیس ناظران سازمان ملل‌است‌آسیب دیده بود.

این پایگاه تاکنون سه بار مورد حمله هواپیما های پاکستانی‌قرارگرفته است.

● **نگرانی افغانستان**

یك سخنگوی افغانی گفت خبر بمباران پشاور و کوهات توسط هواپیماهای هندی‌نگرانی عمیقی در افغانستان ایجاد کرده است.

این سخنگو گفت پشاور متعلق به پشتونستان است و بمباران آن فقط باعث افزایش وخامت این ناحیه خواهد شد و دولت افغانستان امیدوار است بنابر روابط دوستانه هند و افغانستان، هواپیما های هندی مرز های پشتونستان را محترم شمرده کاری نکنند که مخاصمه هند و پاکستان به ناحیه پشتونستان سرایت کند.

● **به آتش کشیدند**

خبرگزاری هند گزارش داد که‌شهر جوهور (راجستان) واقع در ۲۵۰ کیلومتری مرز هند شدیدا مورد حمله هواپیما های پاکستانی قرار گرفته است. این خبرگزاری گفت که‌هواپیما های پاکستانی یك دهکده در نزدیکی جوهور را به‌آتش کشیدند.

● **۲۲۰ کشته وزخمی**

مقامات پاکستانی اعلام کردند در بمباران های دیروز پشاور و دیگر مناطق غیر نظامی توسط هواپیما های هند ۷۰ پاکستانی کشته و بیش از ۱۵۰ نفر زخمی گردیده‌اند.

● **تکذیب‌کرد**

سفارت آمریکا در دهلی نو امروز مندرجات یك مجله آمریکائی راتکذیب کرد. این مجله نوشته بود که‌هواپیما های هندی یك پایگاه هوائی را در پاکستان بمباران کرده‌اند که آنجا به عنوان مرکز هواپیما های یو - ۲ جاسوس آمریکا بود.

● **در جبهه زمینی**

وزارت دفاع هند اعلام کرد هندیها به پیروزیهای تاکتیکی در «سیالکوت» نائل آمده‌اند و دو حمله دشمن را دفع کرده‌اند و تلفات سنگینی بردشمن وارد آوردند.

در ناحیه «واگا» از جبهه لاهور پاکستانیها یك پل را برای جلوگیری از پیشرفت هندیها منفجر کردند و در ناحیه «کاسور» در همین جبهه ٤ تانك پاکستانی منهدم شدند.

چهارهواپیمای پاکستانی کوشیدند به فرودگاه «آگارتالا» در ایالت «تریپورا» حمله کنند اما دراثر شلیك ضد هوائی ها گریختند.

یك سخنگوی هندی گفت در کشمیر نیرو های هندی راه نفوذعمده مداخله گران پاکستانی را بسته‌اند و اکنون میتوانند جلوی هراقدام بعدی‌پاکستان را بگیرند.

● **شکست سخت**

رادیو پاکستان گزارش داد که در جبهه لاهور شکست سختی به واحد های هندی وارد آمده و هندیها ۱۵۰ کشته در میدان جنك گذاشته‌اند.

رادیو پاکستان گفت که پنج تانك هندی نیز خراب شده و یك شکاری هند سرنگون گردیده است. این‌رادیو افزود که در جبهه جنوب لاهور نیز دو هواپیمای هندی سرنگون شده است.

رادیو پاکستان تاکید کرد که در جبهه راجستان افراد پاکستانی یك پست هندی را که در نزدیکی مرزقرار داشت اشغال کردند. در این منطقه ۵۰ سرباز هندی کشته و ۳۶ تن‌دیگر اسیر شده‌اند.

● **ادعای هند**

وزارت دفاع هند مدعی شده‌است که‌در چهارروز اخیر شصت‌و شش تانك پاکستانی ازمیان برده‌شده وسی ودوتانك دیگر نیز بدست نیرو های هند افتاده است.

دراعلامیه تاکید شده است که تاکنون ۲۵۰ تانك پاکستان از میان برده شده که اکثر آنها از نوع‌ام- ٤۷ پاتن بوده‌اند.

روزنامه های هند مینویسند که هندیها ازموشك های ضد تانك در جنك استفاده میکنندو موفقیت بزرگی بدست میاورند.

منابع رسمی‌اعلام کردند که‌بزودی در دهلی نو طی مراسمی تانکهای پاکستانی که‌بدست نیرو های هندی افتاده است بمعرض نمایش گذاشته خواهد شد.

● **سکوت هند**

درحالیکه پاکستان ادعا میکند به‌پیشروی های بزرگی در مقابل نیروهای هند در جبهه لاهور نائل آمده، دولت‌هند دراین‌باره‌سکوت اختیار کرده است.

نیروی هوائی هند اعلام کرددر حمله هواپیماهای هندی به ناحیه کاسور ٤۰ تا ۵۰ وسیله‌نقلیه‌سوخته وبعضی از مواضع توپخانه‌پاکستان منهدم شده است.

یك سخنگوی هند اعلام کرد یك خلبان هواپیمای سرنگون شده پاکستانی را که پاکستان مدعی است باچتر نجاتش بیرون پریده‌و به‌پاکستان رسیده، دهقانان محلی درکنار چترش مرده یافتند و جسد اورا تحویل مقامات محلی دادند.

این سخنگو گفت پاکستانیها در عقب‌نشینی خود در جبهه لاهور ۱۷ هزارشانه فشنك، ۱۰۰ نارنجك، ۲۸۳ راکت‌و۳۰خمپاره بجاگذاشته وگریختند.

● **غنیمت جنگی**

امروز در کلکته اعلام شد که مقامات پاکستانی چندین محموله حامل چای هندی را که از آسام رهسپار هند بوده وبطور ترانزیت‌از پاکستان شرقی عبورمیکردندبعنوان غنایم جنگی مصادره کرده‌اند.

این کالاها بارزش ۸۱۰ هزار لیره بوده است. مقامات هندی اعلام کردند که پاکستانی‌ها ۱۵ کشتی کوچك و ۳۱ قایق بزرك هندی را ضبط کرده‌اند.

مرحله تازه

باآنکه پیشنهاددیروز اوتانت دبیرکل سازمان ملل متحد در مورد اعلام فوری آتش‌بس‌مرحله تازه‌ای در جریان فعالیت های مربوط به‌استقرار صلح بین‌هند و پاکستان بوجود آورده ولی هنوز تکلیف این پیشنهاد بطور صریح روشن نیست. ظاهرا دولت هند موافقت خود را بااین پیشنهاد موکول به موافقت پاکستان کرده ودولت پاکستان نیزرویه خودرا دربرابر پیشنهاد مذکور روشن نکرده است. بنظر میرسد که تاآخر وقت امروز تکلیف پیشنهاد اوتانت روشن شود.

بارتش پیوست

کراچی - امروز اعلام شد اخترایوب پسر پرزیدنت ایوبخان که‌ازآرتش بازنشسته شده بود دوباره به‌آرتش پاکستان پیوست تابرضد «تجاوز هند» بجنگد.

در چهار گوشه جهان

اعطای مدال

واشنگتن - دیشب طی‌مراسمی که در کاخ سفید واشنگتن برپا شد پرزیدنت جانسون دو قطعه مدال به «گوردون کوپر» و «چارلز کنراد» سرنشینان‌سفینه فضائی جمینی پنجم که با سفر فضائی ۸ روزه خود رکورد پرواز درفضا راشکسته‌اند اعطا کرد.

در مجمع عمومی

نیویورك - یك سخنگوی سازمان ملل متحد اظهارداشت که پاپ پل ششم‌رهبر کاتولیك های جهان روز چهارم اکتبربرای سخنرانی در جلسه مجمع‌عمومی سازمان ملل متحدوارد نیویورك خواهد شد و از طرف کاردینال اسپلمن مورد استقبال قرار خواهد گرفت.

قصد خودکشی

پاریس - ژولیت گرکوخواننده و ستاره فرانسوی دیشب بقصد خودکشی مقدار زیادی قرص خواب آور خورد وبحال‌مرك افتاد ولی کسان وی با سرعت او را با آمبولانس به بیمارستان رسانیدند و ظاهرا اکنون دیگر خطری متوجه او نیست.

ماهواره فرانسه

پاریس - فرانسه امیدوار است نخستین ماه مصنوعی خود را دوماه زودتر از موعد مقرر یعنی قبل از آغاز انتخابات ریاست جمهوری بمدار کره زمین پرتاب کند.

این ماه مصنوعی بوسیله موشك «الماس» که با موفقیت مورد آزمایش قرار گرفته است بفضا پرتاب خواهد شد.

به مدار ماه

آتن - فن براون رئیس‌آلمانی الاصل برنامه موشکی آمریکا اظهار داشت که ظاهرا روسها در صدد هستند یك سفینه فضائی با سرنشین انسان‌بمدار کره ماه پرتاب کنند.

فن‌براون که برای شرکت در کنگره بین‌المللی ستاره‌شناسان وارد آتن شده است گفت برنامه «اپولو» آمریکا برای پیاده شدن در کره ماه قبل از سال ۱۹۷۰ بسرعت تکمیل میشود.

از امشب برنامه سینماهای از امشب

رکس - رویال - همای - آسیا

بمناسبت بیست و پنجمین سال سلطنت اعلیحضرت همایون شاهنشاه سینما های نمایش دهنده فیلم «جدال درمیسی سی‌پی» از امشب الی پایان نمایش این فیلم برای هر بلیط ۵ ریال تخفیف قائل میشوند

The Rank Organisation Presents
جدال در میسی سی پی
برادهاریس . دان وادیس
هورست فرانک
سینما سکوپ
رنگی
دوبله بفارسی
Pirates of the Mississippi
IN COLOUR

دفتر دبیرستان های همایون شماره ۱ و ۲

همه روز صبحها از داوطلبان ورود بدبیرستان سیکل اول‌ودوم (دررشته های ادبی وریاضی و طبیعی‌وخانه‌داری) ثبت‌نام مینماید تحصیل تحت نظر دبیران مبرزیکه در این دو دبیرستان تدریس میکنند توفیق آخر سال دانش‌آموزان را تضمین مینماید.

همایون شماره یك روزولت تلفن ۶۲۳۷۰۱ و شماره ۲ شاهرضا تلفن ٤٤۵۳۲

کودکستان و دبستان

مهدهنر

(دکتر صفوی)

ثبت‌نام همه‌روزه صبحها از ساعت ۸ تا۱۲ بعداز ظهر ها ۵تا۷. زبانهای فرانسه و انگلیسی زیرنظر مربیان خارجی تدریس میگردد.

خیابان‌کاخ چهارراه تیرشماره ۱٤۱ تلفن ٤۰۷۳۶

دبیرستان دخترانه

کودکستان . دبستان

زیر نظر بانو دکتر آذر احمدیه (دکترتعلیم‌وتربیت)

برای سال تحصیلی آینده ثبت نام مینماید.

نامنویسی شهریور ماه صبحها از ساعت ۹ تا ۱۲ وعصرها ۵ تا ۷

وسیله رفت و آمدبرای‌شهروشمیرانات‌فراهم است.

آدرس - خیابان‌شمیران بین آمل و حقوقی کوی‌مشایخی

تلفن: ۷۱۰٤۸

با افتتاح حساب پس انداز در

بانك تجارت خارجی ایران

خیابان سعدی - خیابان تخت‌جمشید - خیابان قزوین

خیابان آیزنهاور - خیابان رودکی

علاوه بر بهره

۵۰۰،۰۰۰ ریال جایزه ممتاز

وجوائز دیگردر پائیزامسال درانتظار شما خواهد بود

سینماهای نمایش دهنده فیلم «زن‌وعروسکهایش» بیست وپنجمین سال‌سلطنت اعلیحضرت همایون شاهنشاه را تبریك میگویند.

از فردا برنامه سینماهای

تراس سالن اونیورسال - میامی

ایران - آستارا - تابستانی سالن تهران - تابستانی سالن سیلوانا

۵ غول سینمای فارسی دراولین اثرکمدی جنائی اسماعیل ریاحی - فیلمبردارشیرازی

زن و عروسکهایش

کارگردان ریاحی

پروین غفاری . بوتیمار . ایمانوری . سپهرنیا و ارحام صدر

همزمان باتهران درسینماهای چهارباغ ومهتاب اصفهان

امید آتش بس در جنگ هند و پاکستان کم است

کراچی - آسوشیتدپرس - یونایتدپرس - رویتر - خبرگزاری فرانسه - خبرگزاری آلمان - ۱٤ سپتامبر - ناظران سیاسی امکانات کمی برای پایان یافتن سریع جنگ هند وپاکستان مشاهده میکنندو نشانه‌ای در دست نیست که پاکستان تقاضاهای خودرا دایر بررفراندوم در کشمیر تخفیف داده یاهند حتی‌اندکی حاضربه قبول پیشنهاد های پاکستان باشد.

بهوتو وزیر خارجه پاکستان‌دیشب به‌خبرنگاران گفت: صلح‌نمیتواند مستقر شود مگر آنکه نیرو های آسیائی - آفریقائی تحت نظارت سازمان ملل کشمیر راتحت کنترل گرفته رفراندوم درآن بعمل‌آورند وی افزود این پیشنهاد بهیچوجه قابل بحث ومذاکره نیستواگرچه قطع کمك نظامی واقتصادی وعدم ارسال وسایل یدکی به‌هند و پاکستان از امکانات جنگی هردو کشور کم کرده است، اما معلوم نیست این کارچه اثر فوری‌برپایان دادن به‌جنك داشته باشد. بخصوص که پاکستان پس ازجنك دشت کوچ مقادیر زیادی سوختو وسایل جنگی ذخیره کرده است. علاوه براین پاکستان میتواند از طریق دوستان خود در خاورمیانه وسائل لازم را بدست آورد. ترکیه وایران قول همه‌گونه کمك به‌ملت برادر مسلمان خود پاکستان را داده‌اند و شایع است ترکیه در ارسال اسلحه و مهمات خود به پاکستان تسریع کرده و ایران پیشنهاد ارسال نفت، از جمله سوخت‌جت را که برای پاکستان اهمیت فراوان دارد داده است.

● **مذاکره باکاردارشوروی**

اوتانت دبیرکل سازمان ملل متحد امروز برای دومین‌بار با الکسی «رودینف» کاردار سفارت شوروی در هند ملاقات و گفتگو کرد. این ملاقات زمانی صورت گرفت که شستری در پارلمان‌هند نمایندگان را در جریان گفتگوهای خود بااوتانت میگذاشت.

درباره گفتگو های اوتانت و کاردار سفارت شوروی در دهلی‌نو هیچگونه اطلاعی منتشر نشده‌است

● **پاسخ هند**

منابع هندی امروز اعلام کردند که هند با قبول پیشنهادات اوتانت و آمادگی برای اعلام آتش بس در خطوط اشغالی کنونی یك ژست‌توام با حسن نیت نشان داده است.

پاسخ هندشب گذشته تسلیم دبیر کل سازمان ملل متحد گردید این پاسخ‌هنددر جلسه کابینه‌هند مطرح و تصویب گردید.

اوتانت امروز در مصاحبه با خبرگزاریهای خارجی گفت که باب مذاکرات کاملا بسته نشده استو او خوشبین میباشد.

● **سرنوشت آینده**

دولت جانسون از هر اقدام‌تازه‌ای در مورد هند و پاکستان خودداری میکندتابه اوتانت دبیر کل‌سازمان ملل امکان دهد همه کوشش های خود را برای آتش بس بعمل آورد.

مقامات آمریکائی‌میگویند وقایع چند روز آینده ممکن است‌درتعیین سرنوشت آینده جنك هندوپاکستان اهمیت خواهد داشتو معلوم خواهد کرد آیا این جنك به یك جنك وسیعتر آسیائی تبدیل میشود یا مخاصمات پایان می‌یابد.

● **مداخله محدود**

نگرانی رهبران سیاسی آمریکااز این است که اگر جنك هند و پاکستان طول بکشد ممکن است چین کمونیست بشکل محدود در جنك مداخله کرده جنك اعصاب خود را بر ضد هند با جنك عملی‌در مرزها توام سازد. گمان میرود اخطار راسك وزیر خارجه آمریکا به‌چین کمونیست دایربرعدم‌مداخله در جنك هند و پاکستان توسط سفرای چین کمونیست و امریکا که درورشو ملاقات‌میکنند مستقیما باطلاع‌چین کمونیست رسانده شود.

● **تقاضای تعویق جلسه**

انتظار میرود آمریکا از بانك جهانی و ۹ کشور که کنسرسیوم کمك‌به پاکستان‌را تشکیل میدهند بخواهد جلسه خودراکه قرار است در۲۳ سپتامبر تشکیل‌شود بتعویق اندازد این‌جلسه قرار بود در باره دادن ۵۰۰ میلیون دلار کمك به پاکستان(که ۲۵۰ میلیون دلار آنرا امریکا باید بدهد) تصمیم بگیرد.

● **اعتراض چین**

چین کمونیست بمناسبت بستن و مصادره شعبه‌های کلکته و بمبئی‌بانك چین بدولت هند اعتراض کرد و به اینکه دولت هندحاضر نشده موجودی این شعبات رابه‌چین پس بدهد سخت حمله نمود.

وزارت خارجه چین طی یادداشت اعتراضی اقدام هند را «یك عمل‌غیر قانونی که کمتردرصحنه‌روابط‌بین‌المللی نظیر دارد» نامید.

این کاررادولت‌هند درنوامبر۱۹۶۲ انجام داده‌و چین مدعی است که در ۳٤ ماهی که‌ازآن میگذرد زیانهای فراوانی متوجه چین شده است.

● **اسلام پشتیبان عدالت**

پرزیدنت سوکارنو رئیس‌جمهوری‌اندونزی بمناسبت‌سال‌گرد حزب انجمن اسلامی اندونزی نطقی ایرادکرد وگفت همه ملل‌مسلمان‌باید ازپاکستان دربرابر هند حمایت کنند زیرا اسلام همواره از عدالت وحقیقت دفاع وباستمگری مبارزه کرده است.

وی از مالزی که هند و پاکستان هردورا دوست خود میداند وروش بیطرفی اختیار کرده‌انتقادنمودو گفت‌هر کشوری که خود را مسلمان بداند واز هند دفاع کند مسلمان نیست.

پارلمان اندونزی نیز امروز جنك هند و پاکستان را مورد بررسی قرار داد.

● **انعکاس قدرت**

ریچاردنیکسون معاون سابق رئیس جمهوری امریکا گفت کشمکش هند و پاکستان انعکاسی از قدرت‌سیاست خارجی دولت جانسون است.

وی گفت مضحك است آمریکاکه ۱۰ میلیارددلار به‌هندو پاکستان کمك کرده در حال حاضر چنان نفوذخودرا دراین دوکشور از دست داده که عملا هیچ اقدامی برای برقراری صلح‌نمی‌تواند بعمل آورد.

● **در کازابلانکا**

شهاب‌الدین وزیراطلاعات پاکستان روز گذشته وارد کازابلانکا شد.

وی قرار است باسلطان حسن دوم پادشاه مراکش ملاقات کرده ووضع کشور خودرا درمناقشه هند وپاکستان برای پادشاه مراکش تشریح کند.

شایع است که بوتو وزیر خارجه پاکستان نیز به‌کازابلانکا می‌آید.

تعویق سفر

اوتانت دبیر کل سازمان ملل متحد که قرار بود امروز از هند رهسپار نیویورك شود سفر خود را بتعویق انداخت.

گفته میشود که اوتانت ۲٤ ساعت سفر خود را به تعویق انداخته است.

اخبار خاورمیانه

تشنج در کنفرانس کازابلانکا

حافظ به ناصر حمله‌کرد وجلسه تعطیل‌گردید

امروزبین‌عبدالناصر که ریاست کنفرانس سران عرب را بعهده داشت با ژنرال امین حافظ نخست وزیر سوریه برسرمسئله اسرائیل برخورد شدیدی در جلسه کنفرانس سران عرب در کازابلانکا روی داد.

ناصر که هنوز مورد حمله بورقیبه رئیس جمهور تونس است (بورقیبه در کنفرانس حضور نیافته است) به حافظ گفت نمیخواهد وارد بحث و مشاجره علنی در کنفرانس که برای‌وحدت اعراب دعوت‌شده است گردد.

● **آلت‌امپریالیسم‌مصر**

بورقیبه طی یادداشتی که به کنفرانس فرستاد علت تحریم آنرا چنین توضیح داده است که تا وقتی که اتحادیه عرب آلتی در دست امپریالیسم‌مصر است کاری از پیش نمیتواند ببرد. وی ناصر را متهم به مداخله در امور داخلی همه کشور های عربی کرده وگفته است که ناصر میخواهد با الحاق کشور های همسایه‌خود، ایالت شمالی امپراطوری فراعنه راتجدید کند.

● **اشاره نکرد**

ناصردر نطق‌خوددر کنفرانس اصلا اشاره ای به یادداشت بورقیبه نکرد و فقط حسونه دبیر کل اتحادیه عرب گفت این یادداشت جزو اسناد کنفرانس بایگانی میشود.

در جلسه امروز کنفرانس امین حافظ عبدالناصر رامتهم کرد که روش سازشکارانه در مورد انحراف آبهای رود اردن در پیش گرفته و عملا کاری‌برای پیشرفت آن انجام نداده است. وی ناصر را متهم کرد که در مورد امکان حمله اعراب به اسرائیل روشی شبیه بورقیبه در پیش گرفته است.

● **جلسه خصوصی**

منابع مطلع میگویند ناصر از اینکه‌به بحث و مشاجره‌کشانده شود خود داری کرد و جلسه عمومی را تعطیل نمود وتشکیل جلسه خصوصی را که در آن فقط سران عرب وحسونه و شوقیری (رئیس سازمان نجات فلسطین) حق شرکت دارند اعلام نمود.

هنوز معلوم نیست در این جلسه خصوصی چه گذشته. صادر شد حاکی است که سران عرب «برای تقویت وحدت فقط اعلامیه ای که پس از آن اعراب» بمذاکره پرداخته اند.

برژنف اعلام کرد:

پیمان ورشو تقویت میشود

مسکو - خبرگزاری فرانسه - ۱٤ سپتامبر - لئونید برژنف‌امروز طی‌نطقی که‌در میتینك انجمن دوستی شوروی و چکوسلواکی ایراد کرد گفت که ما خواستار عادی شدن روابط‌شوروی‌و آلمان فدرال می‌باشیم ولی این عادی شدن روابط نباید بحساب از میان رفتن منافع جمهوری دموکراتیك‌آلمان شرقی باشد.

برژنف درباره ویتنام گفت که شوروی همچنان بکمك‌خود بملت‌برادر ویتنام ادامه خواهدداد. ماخواستار قطع تجاوز واقدام به حقوق‌مردم‌ویتنام وموافقت نامه‌های بین‌المللی میباشیم.

برژنف درباره‌مناقشه‌هند وپاکستان گفت مناقشه هندو پاکستان یك‌حادثه تاسف‌آور است وروش ما درباره این مناقشه چندین بار تشریح شده است.

برژنف گفت که‌خوب‌است دولتهای هندو پاکستان متوجه‌شوند که‌وخامت بحران بسود هیچیك از ملل نبوده و سعی کنند اختلافات خود را ازطریق مسالمت‌آمیز حل کنند.

رهبرحزب کمونیست‌شوروی تاکید کرد که با رهبران چك‌اسلواکی مذاکراتی درباره تقویت پیمان نظامی ورشو انجام داده است.

یك هواپیمای امریکادرویتنام سرنگون شد

سایگون - خبرگزاری فرانسه - ۱۵ سپتامبر - امروز یك هواپیمای امریکائی در استان «دوباك» واقع‌در ۲۰۰ کیلو متری جنوب سایگون سرنگون شد.

خلبان هواپیما سعی کردخودرا از هواپیما بخارج پرتاب کند ولی‌چتر نجات وی باز نشد.

این چهارمین هواپیمائی است که ظرف ۲ روز اخیردر ویت‌نام جنوبی سرنگون میشود.

جهان در چهل سال قبل

ایران

عواید معمولی

آقای دکتر میلسپو رئیس محترم مالیه اظهار داشت که عوائد معمولی سال ۱۳۰۵ باستثنای عایدات راهها تخمینا به ۲٤۷٫۱۲۷٫۰۰۰ قران بالغ میشود. میزان تخمین پارسال ۲٤۷٫۶۷۵٫۹٤۰ قران بوده است.

خارجه

اعتراض بعضویت چین

لندن - بعضی از جراید انگلیس‌راجع به عضویت چین و ممالك آمریکای جنوبی در شورای اتفاق ملل اعتراضیاتی مینمایند و مینویسند چین دارای حکومت قانونی نیست.

نقل از اطلاعات ۲٤ شهریور ۱۳۰۵

انجمن فرهنگی ایران وفرانسه INSTITUT FRANCO-IRANIEN

ثبت‌نام در کلاسهای انجمن فرهنگی ایران وفرانسه درسال تحصیلی ۱۳٤٤ - ۱۳٤۵

داوطلبان میتوانند از یکشنبه ۲۸ شهریور ماه الی پنجشنبه‌اول مهر ماه همه روزه ازساعت سه و نیم تاشش ونیم بعداز ظهر در محل انجمن خیابان شاهپور علیرضا حشمت‌الدوله سابق شماره ۵۸ ثبت نام نمایند.

داوطلبان به تناسب پایه تحصیلات‌و قدرت در زبان فرانسه میتوانند‌در کلاسهای زیر ثبت نام نمایند.

۱- کلاس های مقدماتی و تمرین زبان فرانسه.

در پایان دوره دوساله داوطلبان مفتخر بدریافت گواهینامه‌انجمن خواهند شد.

۲- کلاسهای‌موسسه آموزش سمعی و بصری انجمن برای دانشجویان مبتدی که مایل باشند بزبان فرانسه و مکالمه در این زبان بمدت کوتاهتری آشنا شوند.

۳- کلاسهائیکه دانشجویان را پس ازگذراندن امتحان مفتخربه دریافت شهادتنامه های:

"Certificat Pratique de Langue Française"

و

"Diplôme d'Etudes Françaises"

مخصوص دانشجویان خارجی دانشگاه پاریس (سوربن) خواهد ساخت کلاسها از روز شنبه ۳ مهر ماه درمحل انجمن‌دائر خواهد بود وپس از این تاریخ تقاضای ثبت نام پذیرفته نخواهد شد.

از داوطلبان جدیدتقاضامیشود برای ثبت‌نام دوقطعه‌عکس ٤×۶ ارائه دهند ودانشجویان قدیم انجمن کارت تحصیلی سال ۱۳٤۳-۱۳٤٤ خود را همراه داشته باشند.

دبیرستان فردوسی

باهمکاری‌آقایان: ازگمی. بهنیا. پرورنده. تبسمی. خدابخش خلیل‌الرحمن. خجسته. دکترزمانی. دکترمعیری. داوید پیرا. رضی‌زاده. سررشته‌داری. عسکری. قادری. نیك‌بین. مظفرزاده. مهدی زمانی. مؤذنی. مرتضائیان. برای کلاسهای دوره اول ودوره دوم (ششم ریاضی وطبیعی) همه روزه صبحها ثبت نام مینماید.

مجسمه ۲٤ اسفند خیابان جمشیدآباد شمالی تلفن ٤۱۸۶٤ دبستانهای دخترانه و پسرانه نوید و همچنین دبیرستان دخترانه نوید وابسته بگروه فرهنگی فردوسی نیز همه‌روزه ثبت نام مینماید. خیابان چهل متری نواب تلفن: ۶۱۲۰۶٤

دبیرستان میترا

برای‌سال‌تحصیلی ٤۵-٤٤ جهت‌تمام‌رشته‌هاهمه‌روزه‌صبح وعصر ثبت‌نام‌میکند. زبانهای‌انگلیسی وفرانسه‌نیز تحت‌نظر مربیان تحصیل‌کرده درکشورهای انگلستان و فرانسه تدریس میشود.

آدرس- خیابان پهلوی- میدان بولوار تلفن ۶۲٤۸۱۳

«گروه فرهنگی مهران»

دبیرستان شماره‌یك پسران

دروازه شمیران خیابان کیوان سیکل‌اول - چهارم وپنجم طبیعی و ریاضی و ششم طبیعی.

دبستان پسرانه کامیاب

خیابان گرگان ایستگاه کاشیها همه‌روزه صبح‌وعصر ثبت نام مینماید تلفن ۷۵۹۲٤۹

دبستان و دبیرستان علمی جعفری

با همکاری دبیران آزموده زیرنظر دکتر کلباسی

همه‌روزه برای ابتدائی و دوره اول ودوم‌متوسطه(ریاضی وطبیعی) ثبت نام مینماید.

نشانی -نارمك- خیابان سیمتری - ایستگاه سرسبز جنب دفتر ازدواج‌شماره۲۵۷وطلاق‌شماره۱۳۰تلفن۷۹۰۲۱۹

۱-۵ آ-۱۲۹٤۱

کودکستان ودبستان نوآموز

ثبت نام میکند

زیرنظر راضیه عقیلی «فوق لیسانس تعلیم وتربیت» دکترشریفی «متخصص بهداشت وبیماریهای کودکان»

انگلیسی بوسیلهٔ معلمین آمریکائی تدریس میشود

آدرس: خیابان روزولت روبرو دانشسرا تلفن ۴۰۰-۴۰

آموزشگاههای خزائلی

بیمه تحصیلی

در آموزشگاههای خزائلی برای تقویت دانش آموزان مدارس ترتیبات خاصی اتخاذ شده‌که باشرایط آسان دانش آموزان می‌توانند خودرا تقویت نمایند. جهت توضیحات بیشتر به دفتر آموزشگاههای دخترانه و پسرانه خزائلی مراجعه فرمائید.

نشانی: خیابان شاه آباد کوچه ظهیرالاسلام‌آموزشگاه های خزائلی تلفن پسرانه ۳۸٤۹۳ - دخترانه ۳۷۲۶۷

۱-۲ آ-۱۹۶۸۲

اطلاعیه گروه‌فرهنگی علامه‌دهخدا

ثبت نام‌جهت (کلاسهای دیپلم مدرسی) تااول مهرماه تمدیدگردید نشانی میدان فوزیه اول شهناز تلفن ۷٤۷۹۹

پانسیون شبانه‌روزی کودک

ثبت نام مینماید

اطفال از ٤ سال تا۱۲ سال پذیرفته‌میشوند ودرکلیه‌کلاسها انگلیسی تدریس میشود. کارکنان پانسیون برای نگهداری‌وتربیت‌کودکان شما پیوسته آماده‌اند. کودکان شهرستانی نیز پذیرفته میشوند آدرس: شمیران خیابان دربندایستگاه افخمی تلفن ۸٤۵۷۷

گروه فرهنگی کارون

برای سال تحصیلی ٤٤-٤۵ جهت

دبیرستان‌شماره ۱ پسران

دانش‌آموز میپذیرد ثبت نام همه روزه صبح

آدرس -امیریه مقابل منیریه تلفن٤۶۳۲۵

دبیرستان خرداد

همه روزه برای دوره های اول و دوم (طبیعی - ریاضی) ثبت نام مینماید

نشانی - چهارراه سید علی- کوچه حریر فروش تلفن ۳۰۵٤۵۸

کلوب گرگان

بمناسبت آغاز بیست‌وپنجمین‌سال‌سلطنت اعلیحضرت همایون شاهنشاه ایران

روزچهارشنبه ۲٤ شهریورازساعت ۹ بعداز ظهر جشن مخصوصی بابرنامه متنوع رقص‌وغذاهای‌شرقی‌ترتیب‌داده‌است بدینوسیله ازاعضاء محترم باشگاه و مهمانان آنها صمیمانه دعوت میشودکه‌دراین جشن شرکت فرمایند.

دبستان فیروزه تضمین میکند

اگر علاقمندید که اطفال‌شما درمدت‌کمتر از دوماه بخوانند وبنویسند آنهارا بدبستان فیروزه‌بسپارید موفقیت وپیشرفت‌کودکان شمارا تضمین‌میکنیم. صدق گفتارمانیز نوآموزان‌موفق‌سالهای گذشته‌ماهستند فقط یکبارکودك خودرا بدبستان فیروزه بسپارید و در صورتی که پیشرفت کودك‌نظر شماراتامین‌نکرد شهریه‌ایامی راکه‌پرداخته‌اید مطالبه‌نمائید. وسیله آمد ورفت مهیاست. تلفن ٤۶۶۹۱

خیابان شاه- روبروی سینمانیاگارا

آموزشگاههای خزائلی

کلاسهای دورهٔ اول و دورهٔ دوم متوسطه (ریاضی - طبیعی - ادبی - خانه‌داری) درآموزشگاههای دخترانه و پسرانه خزائلی از هفته اول مهرماه دایر میگردد چون برنامه‌ها وکلاسها پیش‌از مهرماه پیش‌بینی می شود مقتضی است داوطلبان هرچه زودتر نامنویسی کنند.

نشانی: خیابان‌شاه‌آباد کوچه‌ظهیرالاسلام‌آموزشگاههای خزائلی تلفن پسرانه: ۳۸٤۹۳ - دخترانه -۳۷۲۶۷

۱-٤ آ- ۲۰۹۶٤

کلاسهای انگلیسی انجمن ایران و آمریکا دوره پائیزی

دوره پائیزی کلاسهای انگلیسی انجمن ایران و امریکاشامل کلاسهای فشرده (هفته‌ای‌ده‌ساعت) و کلاسهای عادی (هفته‌ای پنج‌ساعت) و کلاسهای سه‌روز در هفته (هفته‌ای‌شش‌ساعت) میباشد که از ساعت ۸ صبح تا ۸ بعدازظهر مرتب دایر خواهندبود.

ثبت نام برای کلاسهای فشرده که‌هفته‌ای پنج‌روز بین‌ساعات ۸ تا ۱۰و ۱۰تا۱۲ صبح و ۲ تا ٤بعدازظهر تشکیل میشوند در روز شنبه۲۷ شهریور صبح از ساعت ۸تا ۱۲ وبعدازظهراز٤الی هشت و روز های یکشنبه ۲۸و دوشنبه ۲۹ شهریور فقط صبح از ساعت ۸تا ۱۲ بعمل می‌آید.

ثبت نام برای کلاسهای عادی که هفته‌ای‌پنج‌روز بین‌ساعات ۱۲تا ۱و٤ تا ۵و۵تا۶و۶ تا ۷و۷ تا ۸وکلاسهای سه‌روزدر هفته که بین ساعات ۶ تا ۸ روز های زوج یا روز های فرد تشکیل میشوند در روز های یکشنبه ۲۸ و دوشنبه ۲۹ و سه‌شنبه ۳۰ و چهارشنبه ۳۱ شهریور ماه همه روزه از ساعت ٤الی ۸بعدازظهر بعمل خواهد آمد. در تمام روزهای ثبت نام امتحان تعیین قوه برای داوطلبان جدید تا یکساعت قبل از خاتمه ثبت نام انجام خواهدشد.

نشانی - خیابان شاه- ساختمان آلومینیوم -طبقه هفتم - تلفن ٤۷۱٤۰

۱-۶ ۱-۲۰۷٤۶

درایوین سینما (تهران‌پارس) ازامشب نمایش میدهد دزددمشق

سینماسکوپ‌ورنگی باشرکت تونی‌استیل

اطلاعات

مقالات و گزارشهای خارجی

۲ـ نخستین مصاحبه آلکسی کوسیگین بادو روزنامه نویس برجسته غربی

کمونیسم تغییر ناپذیر است

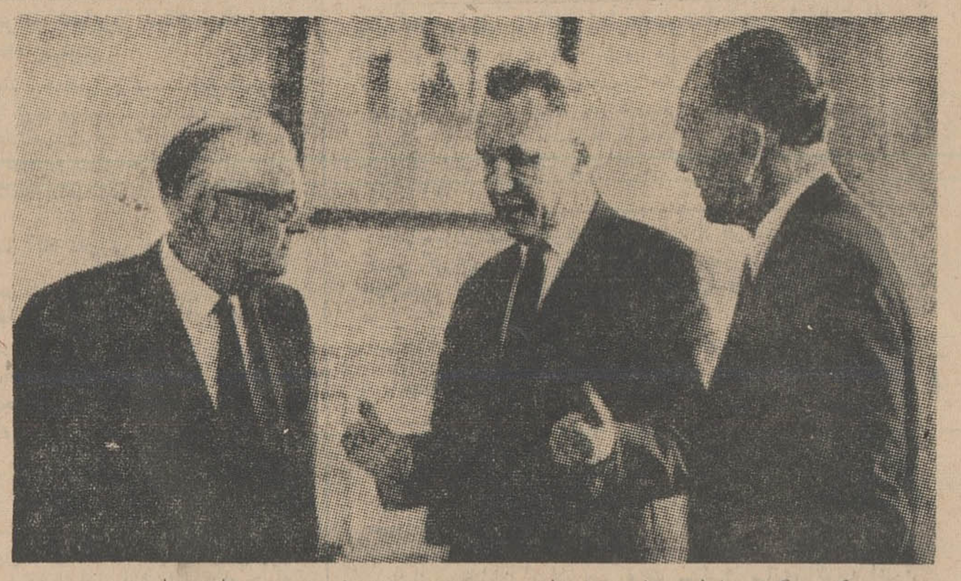

کوسیگین با لرد تامسون ناشر و هنری براندون مفسر ساندی تایمز

کوسیگین :
آیاشماواقعا معتقدید که امریکا برای دفاع از منافع مردم ویتنام به آن کشور رفته است ؟

تامسون:
من معتقدم که راهی برای پایان دادن بجنك پیدا شود امریکامایل است از آن کشور خارج شود.

کوسیگین :
من از شما یك سئوال کردم، آیا شما معتقدید که آیا درویتنام جنوبی دولتی وجود دارد که نماینده ملت است ؟

تامسون :
این مسئله پیچیده‌ای است ما باید کمك کنیم تاشرایط مناسب برای خروج امریکا از ویتنام آماده شود.

کوسیگین :
شما از جواب‌دادن به‌سئوال‌من طفره‌میروید . روشن است که‌در ویتنام دولتی وجود ندارد . امریکا اول یك ژنرال را مامور کارهامی کندبعد دومی‌وبعد هم سومی را. مردم ویتنام از امریکا نخواستند که بکشور آنها برود ،پس علت حضور امریکا درآنجاچیست؟

تامسون :
دولت ویتنام جنوبی از امریکا تقاضا کرد که به آن‌دولت کمك کند .

کوسیگین :
اما امریکائیان خودشان آن‌دولت راسرنگون کردند . حالاسه‌چهارم این کشور دچار آشوب‌است.شما میگوئید باید به امریکائیها کمك کرد تا از آنجا خارج شوند .اما آنها برای رفتن کشتی کافی‌دارند تنها میتوان ترتیبی داد که موقع رفتن ،آنها را گلوله‌باران نکنند.

البته این نوع کمك رامیشود کرد. درویتنام یك جنك چریکی برای استقلال ملی‌وسیستم‌حکومتی خاص آن ملت جریان دارد .

تامسون :
آنچه لازم‌است ، یك‌توافق همه جانبه وانتخابات آزاد است.

براندون :
درویتنام یك آرتش بزرك‌وجود دارد که همچنان می‌جنگد . لابد بچیزی‌اعتقاددارد که بخاطر آن‌میجنگد.

کوسیگین :
شما میدانید که ویتنام جنوبی چگونه‌جائی است ـ آیا شما واقعا معتقدید که‌ارتش‌ویتنام جنوبی‌نماینده مردم است ؟ در آنجایقه مردان جوان رامیگیرند و بآنهامیگویند بروید‌بجنك واگر آنها نروند میگذارندشان سینه دیوار .

شما میتوانید ببینیدچقدر ازاین ارتش‌فرارمیکنند.این قوانین جنك‌است که‌مردم راوادار‌بجنك‌میکند نه‌دلخواه خود آنان

تامسون :
من نمیدانم که‌ارتش ویتنام شمالی جز این است و آیا آن ارتش‌دارای هدف هـای مخصوصی است یا نه .

کوسیگین :
من در هانوی بوده‌ام و با دولت ویتنام شمالی مذاکره کرده‌ام و می توانم‌باتاکید بگویم که‌شمادرویتنام جنوبی آن ارتباط نزدیکی را که در شمال بین ارتش و دولت وجود دارد نمی بینید .

تامسون :
اهمیت قضیه در خاتمه دادن به جنك است .این جنك وضع خطرناکی بوجود آورده است واگر برای پایان دادن بآن و یافتن یك راه حل تلاش نشودبه مسئولیت خودعمل نکرده‌ایم.

ما باید شرایط لازم را فراهم آوریم تا انتخابات آزاددر این کشور انجام شود .

آیا شما میتوانید برای آوردن طرفین بدورمیز مذاکره کاری بکنید؟

کوسیگین :
آنچه ما میتوانیم انجام دهیم پشتیبانی کامل‌ازپیشنهادات چهارگانه هانوی است .

تامسون :
لازم است که مذاکرات ادامه یابد. آمریکائیها جلوی هیچ راه حلی را نمی‌گیرند . مسئله اینست که هردو طرف امتیازاتی بدهند .

کوسیگین :
اوضاع ویتنام حالا بسیار بحرانی است ، گناه این امر بگردن ویتنام نیست امریکا در ویتنام همانطور عمل می‌کندکه هیتلر در «اکراین»میکرد.

آنها مردم را می کشند آنوقت شما میخواهید مردم آنها را دوست داشته باشنددراینصورت‌آنها ناچارند تا آخرین نفر بجنگند . حتما یادتان میآید مردم چکوسلواکی با هیتلر چه کردند . فاشیست‌ها کشور های‌آزاد اروپا را نابود میکردند حالا امریکائی ها همین کار را در شرق میکنند.

اما ناچار در مقابل آنها عکس‌العمل نشان داده میشود .

براندون :
آقای نخست وزیر ، نمیدانم حرف های شما را درست فهمیده‌ام یانه. اما من اینطور نتیجه میگیرم که بنظر شما در حال حاضر هیچ راه حلی برای جنك ویتنام وجود ندارد . آیا این استنباط درست است ؟

کوسیگین :
بله ، بنظر من راه حلی وجود ندارد . من با پیشنهاد چهارماده‌ای ویتنام شمالی موافقم . ما سرانجام روزی‌باین نتیجه‌میرسیم که‌آن‌پیشنهاد را قبول کنیم . زیرا قبول آن یك امر اجتناب ناپذیر است . منتهی تا آن‌زمان عده بیشتری کشته میشوند ودهات بیشتری در آتش میسوزندو بعد از همه اینها بازهمان قراردادژنو خواهد بود . این ویتنام نبود که به امریکا رفت بلکه ایالات متحده است که به ویتنام رفته است .

دلم نمیخواهد حرفهایم را اینطور تعبیر کنید که من دورنمای هیچ راه حلی را نمی‌بینم . اما این راه حل باید براساس پیشنهادات نخست‌وزیر ویتنام شمالی مبتنی باشد . البته این پیشنهادات جنبه التیماتوم ندارند .ما خودمان از سال ۱۹۱۷ تا ۱۹۲۱ یك جنك داخلی داشتیم . ما باآنها که‌به کشورمان آمده‌بودند جنگیدیم‌وویتنام هم همین کار را میکند .

تامسون :
آیافکر میکنید بتوانیم یك میانجی پیدا کنیم که مورد قبول هردو طرف باشد ؟

کوسیگین :
من گمان نمیکنم از میانجی کاری ساخته باشد .

شما بایدبامردم‌ویتنام ونمایندگان آنهایعنی جبهه آزادی بخش ملی‌وارد مذاکره شوید .

تامسون :
آیا دعوت پرزیدنت جانسون را برای نظارت در کارپرواز جمینی‌ـ۶ میپذیرند ؟

کوسیگین :
رئیس انجمن علوم ما جواب این را داده است .

نمایندگان دولت که نمیتوانند بروند ، بقیه‌اش هم بعهده‌دانشمندان بود وآنهاحساب کردند که درشرایط فعلی رفتن یك هیئت نمایندگی به امریکا بیفایده است .

تامسون :
آیا کمبود گندم در داخله شوروی منجر بایجاد محدودیت هائی خواهد شدیا آنکه واردات ماشین آلات را از خارج محدود میکنند ؟

کوسیگین :
من گمان نمی‌کنم باینکار ها نیازی باشد . اصولا موضوع محدودیت های داخلی مطرح‌نیست . ما امکانات لازم برای یك زندگی عادی رادر اختیار داریم .

تامسون
آیا اجلاسیه آینده شورایعالی شوروی نشانه تصمیمات مهمی است که گرفته خواهدشد ؟

کوسیگین
(درحالیکه باصدای بلند می‌خندد) بله ، گمان می‌کنم تصمیم های‌مهمی گرفته شود . اما شما بااین سئوالتان گلوی مرا گرفته‌اید .

تنها چیزی که میتوانم بشمابگویم اینست که دراین اجلاسیه تصمیم‌های نظامی گرفته نخواهد شد. بیشتر کار اجلاسیه درباره اقتصاد ما و مشکلات کار است.اما بهرحال این‌شورایعالی، پارلمان است و هرکس میتواند هر مسئله‌ای را مطرح سازد و اگر من درآنجا بگویم درباره فلان و بهمان مسئله حرف نزنید یقه‌ام رامیگیرند واز پشت کرسی‌خطابه میاندازندبیرون

تامسون
آیا برای تسعیر دوبل تصمیمی دارید ؟

کوسیگین
این درحال حاضر برای مامسئله‌ای بشمار نمی‌رود .

ممکن است در آینده چنین‌تصمیمی بگیریم .

تامسون
آیا اصلاحات اقتصادی تازه در کشورهای سوسیالیستی اروپا نشانه آن‌نیست که کمونیسم حالت انعطاف پذیرتری پیدا کرده است؟

کوسیگین
من دراین مورد باشما موافق‌نیستم. خودکلمه انعطاف پذیر معانی انعطاف پذیری دارد ومن درك‌روشنی از معنی آن ندارم . از لحاظ فلسفه علمی مارکسیسم ـلنینیسم که بگیریم در شوروی هنوز کمونیسم بوجود نیامده است ، آنچه ما داریم سوسیالیسم است .

اما مارکسیسم ـلنینیسم علمی‌هیچ گاه همکاری با کشور های سرمایه‌داری را ردنمی‌کند ومادرصدد آنیم که‌این همکاری رابسط دهیم . ما همکاری اقتصادی و افزایش تجارت‌با کشور های‌سرمایه‌داری‌را ردنمیکنیم.

تامسون
آیا شما فکر می‌کنید که در شوروی یك‌جامعه کمونیستی تمام‌عیار بوجود خواهد آمد ؟

کوسیگین
(باخنده) من معتقدم که بله،این جامعه بوجود خواهد آمد اما نمی‌توانم تاریخ دقیق‌آن را بگویم .

تامسون
بنظر من‌اینطور می‌آید که مفاهیم اساسی کمونیسم در حال تغییرهستند همانطور که جامعه سرمایه‌داری ما دائما تغییر می‌کند .

کوسیگین
ما گمان نمی‌کنیم در فلسفه مارکسیسم‌ـلنینیسم هیچگونه تغییری روی دهد .من بادقت مطبوعات جهان را مطالعه می‌کنم. شماوآقای براندون نماینده یك قسمت بزرك از این مطبوعات هستید . من باین موضوع توجه کرده‌ام که شما یك سری فرمول بکار میبرید و تصور میکنید که کمونیسم حالت‌انعطاف پذیری‌پیدا کرده است . یك‌علت این اشتباه‌شما ناشی از تحولات داخلی کشور ما است . اصول اساسی رویه ماهیچ تغییری نمی‌کند . ببینید در کشور ماموضوع تولید خصوصی اصولامطرح نیست آنچه ما مشغول مطالعه آن هستیم موضوع مدیریت در کشاورزی و صنایع است .مامیخواهیم که کار مدیریت را بهبود بخشیم ودرآمدملی را افزایش دهیم. بااینحال ما معتقدیم که در اقتصاد عوامل مدیریت نقش اساسی را بازی نمی‌کند بلکه این نقش دردست سود است . ماهیچگاه اهمیت بزرك‌سود رادر مکانیسم‌زندگی اقتصادی انکار نکرده‌ایم . مامعتقدیم که‌سود مجسم کننده عوامل دیگر تولید مانند قدرت تولید کار ومخارج تولید وغیره می‌باشد .

سودبردن یعنی افزایش‌دادن درآمد ملی ، آنوقت وقتی ما ازسود و بهره دهی صحبت می‌کنیم شما خیال‌می‌کنید که‌ما دوباره به‌اقتصاد سرمایه‌داری بازگشت کرده‌ایم ، گاهی‌من دچار این تاسف میشوم که چرا ما از اول یك لغت دیگر بجای سود وبهره دهی بکار نبردیم . شاید حالابتوانیم لغتی پیداکنیم وبجای سودبکاربریم اما اصل ومفهوم مطلب همین خواهد بود که حالا هست. در جامعه‌شماسود به‌چه‌چیز اطلاق میشود ؟در تولیدات سوسیالیستی ما مالکیت خصوصی و یاسهامی وجودندارد . وقتی یك‌رشته تولید در کشور ماسود داد این امر بدان معنی است که قدرت تولید کارو مخارج تولید مناسب است واز همه بالاتر آنکه سود یك رشته تولیدی در کشور ما نشانه درست کارکردن آن است .

«لیبرمان» در مطبوعات ما مقاله‌ای درباره سود و بهره دهی نوشت .آن وقت فورا فریاد زدند که ما داریم به سرمایه‌داری‌بازمیگردیم .اما همانطور که قبلا گفتم موضوع سود و بهره دهی همیشه مورد نظرما بوده‌است . لنین درسال ۱۹۲۲ مطالبی در این باره نوشت .

جشن های بزرگ شهریور ماه پارک شهر

۲۵ شهریور

از فردا در های پارك شهر تهران بروی شرکت کنندگان جشن های بزرك شهریورماه پارك ـ شهر باز میشود

آگهی دعوت صاحبان سهام

بدین‌وسیله از کلیه صاحبان سهام شرکت سهامی پخش گاز ایران (پرسی گاز) دعوت مینماید که در مجمع عمومی عادی که درساعت ۵ بعد از ظهر روز پنجشنبه ۲۲ مهرماه ماه ۱۳۴۴ مطابق با۱۴اکتبر ۱۹۶۵ درمحل شرکت واقع در خیابان زاهدی شماره ۱۵۷ تشکیل خواهدشد حضور بهمرسانند

دستور جلسه
انتخاب اعضای هیئت مدیره جدید

هیئت مدیره شرکت

آقای فیروز جلیلی

پیروزی درخشان شما درکنکور دانشگاه پهلوی شیراز و دانشکده‌های : پزشکی ـ علوم ـ کشاورزی تهران مبین شایستگی و نماینده استعداد و قریحه سرشار شماست جادارد این توفیق را بشما و دوست عزیزم‌جناب آقای جلیلی ریاست آموزش و پرورش کنگاور تبریك عرض نماید

بخشدار کنگاور ـ ازگلی

آ ـ ۲۱۱۲۶

از امروز در سینماهای

مولن‌روژ ـ مهتاب ـ دیانا ـ حافظ
کریستال ـ اسکار ـ برلیان ـ زهره

مولن‌روژفصل سینمائی خود راآغازمیکند

سلاطین آفتاب
پاناویژن ـ رنگی دولوکس

"KINGS OF THE SUN"

یك جنگل شمشیر ! یك دریا آتش ! یك دنیا هیجان !

یول برینر

● اینست یول‌برینر ، دلاور با شکوه برقلهٔ قدرت و عظمت .

● این است جرج چاکریس جوان ، شعله سوزان «وست‌ساید» پرشور وخشماگین ، جذاب‌تر و قادر ازهمیشه .

● اینست جی‌لی تامسون‌که با نبوغ خویش براین‌اثر هیولا و بیست میلیون دلاری‌مهرجاودانگی میزند .

● این است سلاطین‌آفتاب ، فیلمی‌که چشم آفتاب‌را‌خیره‌خواهدکرد

جرج چاکریس

شرلی آن‌فیلد

ریچارد بیسهارت

موزیك از : المر برنستاین

بکارگردانی : ح ـ لی‌تامسون

خالق فیلمهای «توپهای ناوارون ـ تاراس بولیا»

عکسبرداری

از مجالس جشن و عروسی رافتو پرسپولیس کمافی السابق انجام میدهد .لاله زارنو ـچهار راه کنت جنب کوچه یاسمی تلفن ۳۳۷۵۷

پترولیت کورپوریشن لیمیتد مقیم ویلمینگتن ـ ـ دلاویر در آمریکا

صاحب‌اختراع راجع‌به«اصلاحات مربوط به‌طریقه های تفکیك امولسیون‌های نفت» که درایران تحت شماره ۱۹۶۲ بثبت رسیده است اجازه بهره‌برداری از اختراع مزبور را باشخاص ذینفع عرضه مینماید . جهت کسب اطلاع بیشتر بدفتر وکالت ر.آقابابیان خیابان شاه کوچه نوبهار شماره ۱۸ مراجعه‌شود

آغاز هفته دوم‌نمایش پرفروشترین‌فیلم‌سال درسینماهای

پلازا ـ تراس آتلانتیک ـ ادئون

فیلمی که ثانیه‌های ان انباشته است از هیجانات روحی بازیگران و تماشاچیانش

هیجانی در اوج هیجان نمایشی بزرگ از "کارلو پونتی"

سوفیالورن

"OPERATION CROSSBOW"

جرج پیپارد
تریور هاوارد
جان میلز

دوبله بفارسی

عملیات کراسبو

سینما سکوپ . رنگی

محصول کمپانی متروگلدوین مایر

سینما پلازا

روز شنبه ساعت ۱۰ بعد از ظهر
فیلم عملیات‌کراسبو رابزبان انگلیسی نمایش میدهد

سینما ادئون یك سئانس فوق ساعت ۸٫۳۰ صبح‌روز جمعه نمایش‌میدهد

عجایب هفتگانه در سالن آتلانتیک

انتقاد

د.ت.ز. دانش

راهی که بفرنك منتهی میشود ...

خانم دکتر «تاج زمان دانش» که قریب چهارده سال درتهران بامر تدریس اشتغال داشته و پس از اتمام دانشکده حقوق تهران ، از کشور فرانسه و سویس باخذ درجه دکترای حقوق نائل آمده‌اند ، طی‌مقاله جالب و مبسوطی وضع عمومی محصلین ایرانی مقیم کشورهای خارج راشرح داده‌اند که چون در آستانه سال جدید تحصیلی قرار داریم میتواند مورد توجه و استفاده اولیای فرهنك و اولیای خانواده قرار گیرد .این مقاله را از لحاظ تطویل و تفصیل در دو بخش چاپ‌میکنیم.

مسئله مهم درباره محصلینی که بخارج از کشور اعزام میشوند این سه‌نکته‌است‌اول: چه‌کسانی میتوانند ومیباید بخارج اعزام‌شوند.

دوم : درچه سنینی‌جایزاست‌محصل بخارج‌اعزام شود .

سوم : درچه رشته‌ای محصلین باید تحصیل کنند .

مقدمتا باید بگویم محصلینی که‌تا کنون بخارج اعزام شده‌اند عموما بر سه‌دسته‌اند : یکدسته شاگردان اول دانشگاهها یاکسانی که در کنگورهای بورس های مختلف قبول میشوند یا دانشجویان با استعداد دیگر که برای درس خواندن بخارج میروند و الحق درس میخوانند . دوم آندسته‌ای که در کنگور های دانشکده های داخلی موفقیت پیدا نمیکنند و از روی‌اجبار برای ادامه تحصیل بخارج میروند . اینعده نیز پس از تحمل زحمات و مشقات زیاد بتحصیل خود ادامه می دهند و سرشان بکار خودشان است بخصوص اگر از طبقه متوسط‌باشند.

سوم آن دسته‌ای که باسم درس خواندن ، بدون هدف و بدون آنکه واجد شرایط لازم باشند راه خارج در پیش میگیرند و بمحض اینکه در دانشگاهی اسم نوشتند کار را تمام شده فرض میکنند ، مثل آقای «ر-ل» که سه‌سال در دانشگاه ژنو اسم نوشته و سپس سه سال در دانشکده نوشاتل و هنوز بعد از شش سال امتحان سال اول رانداده است !

من آمار برداشته‌ام : از ۲۸ نفر دانشجوی ایرانی در شهر کوچك نوشاتل۳نفر «درس میخوانند» وبقیه «میخواهند درس بخوانند» ...دوشیزه ف-ج برای تحصیل بسویس آمده و پس از چهارسال خوشگذرانی درشهر «سیون »فعلا درکافه ایستگاه راه‌آهن پیشخدمت است .

دوشیزه م-ح مدت سه سال در مدرسه رد شده و خودش اقرار دارد که نه درس خوان است نه استعداد درس خواندن دارد . بنده هم اینرا تصدیق دارم برای اینکه معلم این بچه‌بوده‌ام . اما پدرو مادر وی اصرار دارندکه دخترشان در خارج بماند و هرجا که می‌نشینند او را دکتر شیمی معرفی میکنند . این دختر خانم سه ماه پیش اقدام بخودکشی کرد و شما میتوانید حدس بزنید که چه آبروریزی ببار آورد .

دوشیزه «و-م » که تازه بسویس آمده بودگریه وزاری میکرد و اصرار داشت بایران برگردد . اما پدرش موافقت نمیکرد و میگفت من بدیگران چه بگویم . این دوشیزه خانم هم چهارسال است در دانشکده پزشکی اسم نوشته و هنوز امتحان سال اول را نداده است .

بعنوان اینکه فرنك محیط آزادی است جوانهای ما وقتی پایشان باینجا میرسد فکر میکنند هرکاری دلشان خواست میتوانند بکنند .مانند‌دوشیزه «ف-ن» که چند ماه قبل از تهران آمده و بقدری خودرا عجیب و غریب درست میکند که در خیابانها مردم‌می ایستند و سرو هیکل او راتماشا می کنند . در نتیجه مدرسه از نوشتن اسم این دختر خانم خودداری کرده و پلیس نیز اخطار نموده است که زودتر از سویس خارج شود .

حال بیائید انصاف بدهید که‌آمدن این محصلین بخارج چه نفعی برای مملکت دارد . اینها اکثرا یا بوسیله گذرنامه عادی از کشور خارج می شوند یا از راه قاچاق و بازار سیاه. اینها خودشان متوجه عاقبت راهی‌که میروندنیستند . اینها جوانند واحتیاج به سرپرستی و راهنمائی دارند و بر خانواده هاست که نگذارند جوانها اینطور سقوط کنند . چون دستگاه دولت از عهده شناسائی همه کسانیکه میخواهند بخارج بروند برنمی‌آیدولی اولیای خانواده میدانند فرزندشان تا چه‌حد استعداد دارد .

البته اگر سر پرستی های ما از صورت اداره تمدید گذرنامه خارج می شدند این شوریدگی تا حد قابل ملاحظه‌ای تخفیف پیدامیکرد ولی کار سرپرست های ما وارونه است .آنها بجای آنکه بکوشند هرچه بیشتر با محصلین تماس داشته باشند و آنها را از نزدیك بشناسندازمحصل‌ایرانی فرار میکنند . چنانکه اخیرا سرپرست محصلین ایران در یکی از کشورهای اروپائی بسویس آمده و در بدو ورود بزبان خود گفته بود : مرافقط‌بجاهائی ببرکه ایرانی در آنجا نباشد !

ه ن‌نمی خواهم در کار ادارات سر-پرستی فضولی کنم ولی نمیدانم بچه دلیل گذرنامه دانشجوئی که سه‌سال تمام در دانشگاهی اسم نوشته وهنوز امتحان‌سال اول را نداده است‌همچنان تمدید میشود . و آیا این کمك بوضع موجود نیست ؟!

گفتگوی تلفنی

با ۳۰۰۱۰

اهالی محترم تهران هر روز بعد از ظهرها از ساعت٦ تا ۷٫۳۰ میتوانند تلفنی‌درددلها وگرفتاریها وشکایتهای خود را با ما در میان بگذارند .

● برای دلخوشی

من‌از طرف کارمندان دولت تقاضا دارم بمناسبت جشنهای بیست و پنجمین سال‌سلطنت‌شاهنشاه برای اینکه کارمندان از ته‌دل خوشحال شوند یك برج حقوق به همه‌ی‌آنها بعنوان پاداش داده شود .

بشردوست

● دنیا یا آخرت

بدون شك سرآسیاب دولاب یکی از پرجمعیت‌ترین‌مناطق تهران‌است درعین حال تمام سکنه آن از طبقه پائین و کارگراین شهر هستندکه مجبورند بموقع سرکارحاضر شوند وقت مراجعت نیز با تن‌خسته و کوفته بخانه‌های‌خود بروندمتاسفانه شرکت واحد نسبت‌باین مردم‌خیلی کم لطف است خواستم بمقامات مربوطه توصیه کنم اگر دنیا را میخواهند به‌تعداد ماشین این خط اضافه کنند واگر آخرت رامی - خواهند .درگرمای‌تابستان وسرمای زمستان رحمی به مسافرین این خط بکنند .

قربان -رحمانی

● جای تعجب

سر خیابان شیخ هادی رازی که جنب‌آن یك دبستان . قراردارد شده آبریزگاه عمومی،جای تعجب است که نسبت به‌نظافت اینگونه محلها اقدام نمیشود .

محبوبی

● کی اصلاح‌میشود

اداره پست کی‌اصلاح میشود ؟ نامه‌ای‌ازامریکا برای‌من‌رسیدبعداز طی چندین خیابان وایندست‌وآن دست گشتن بدست من دادند ، آنهم بعداز ۱۵روز دیرکرد .

دکتر جهانشاهی

● گویا...

درخیابان نصر شهباز یك تلفن عمومی بود که نمیدانم چرا آنرا برداشتند ، گویا شرکت تلفن میخواهد باگذاشتن‌و برداشتن‌تلفن هاو اینطرف و آنطرف‌کشاندن آنها همه راراضی نگه دارد !

ابراهیم شیرازی

● حسابش بکنید

مامنزلمان در خیابان سیلان‌است، چهارده ماه قبل برق روشنائی ما تبدیل به‌برق شهرداری شده است ظرف اینمدت هنوزنیامده‌اند کنتور مارا بنویسند . حسابش رابکنید اگر قرارشود این روز بیایند و بنویسند چقدر پولش میشود . تازه اگر این پول راهم ندهیم برق را قطع میکنند .

مصطفی بهبهانی

● خالی از ترس نیست

خیابان نصرت غربی‌واقع در امیر-آباد تیر سیمانی ندارد در تمام طول این خیابان تنها دوتاتیرچوبی هست بهمین جهت شبها تاریکی این خیابان را فرا میگیرد مسلما این تاریکیها خالی از ترس وخطر نیست .

اسدالله فرقانی

● تجدید تقاضا

برق کوچه گودرزی در خیابان شهریار حشمتیه از وقتیکه تبدیل به‌برق دولتی شده خاموش مانده، خواستم باین ترتیب تقاضای اهالی ساکن کوچه را تجدید کرده‌باشم

ساکن کوچه

● یا اصلاح شود و یا..

مااز برق شهاب ناراحتیم ،ترتیبی داده شود که‌این برق اصلاح‌گردد یا تحویل برق تهران شود .

مشترك

● نشانی مشتری !

اتوبوسهای خط ۸ شرکت واحد تاآخر مسیرکوی کاخ نمیروند در حالیکه در اینحدود شرکت واحد کلی مشتری پروپا قرص دارد .

نوروزی

گم شده

دانشنامه موقت اینجانبه

سکینه‌علویون مفقودگردیده‌یابنده بتلفن شماره ٦۱۱۸۱۸ مراجعه‌فرمایند

۱۲ برك سفته هر کدام

بمبلغ ۱۵۵۰ ریال بامضای دکتر محمد صدقی داروخانه توسل که‌محل حواله‌کردآن نوشته نشده است‌مفقود گردیده از درجه اعتبار ساقط‌است.

دکتر محمد صدقی

٤ جلد دفاتر پلمپ شده

این شرکت در تاکسی سیاه رنگی‌جا مانده متمنی است دفاتر مذکور رابه نشانی‌خیابان‌سپه‌روبروی موزه‌شرکت جنرال ابزار تحویل داده مژدگانی دریافت دارند .

چك شماره ۰۵۸۵۳۱

سفید بدون مبلغ از حساب‌شماره ۱۸۲۵ بانك صادرات میدان خراسان بنام اینجانب محمد میرعبدلی مفقود شده واز درجه اعتبار ساقط است.

چگونه از وقوع جنگ سوم جلوگیری شد؟

نوشته : نئودور سورنسن

-۲-

کندی انتظار نداشت‌که خروشچف چنین بی‌پروا اقدام کند، آنهم در ناحیه‌ای نظیر کوبا او بی‌چون وچرا، وشاید خیلی باآمادگی ، نظرات - کارشناسان را باتوجه بسوابق امر پذیرفته بود که چنین صف آرائی اتمی، باسیاست شوروی منافات‌دارد.

معذلك ،امکان تغییر این سیاست تازگی نداشت. او خودش بخاطروجود چنین خطری‌دستور پروازهای اکتشافی را صادر کرده بود وراه گریزی از توسل باقدام فوری نداشت . کندی از «بوندی» خواست که همانروز صبح ترتیب تشکیل دو جلسه را برای‌ارائه مدارك بدهد .یك جلسه به تنهائی‌با رئیس جمهوری و جلسه دیگر با شرکت عده‌ای از مقامات رسمی که مامور احضار آنان نیز خود «بوندی» شد. اندکی بعد ، بمحض آنکه کندی وارد دفتر کارش گردید دنبال من فرستاد وخبر را باطلاعم رسانید.اواز من خواست که در جلسه‌ای که‌ساعت ۱۱٫٤۵دقیقه‌دراطاق‌هیئت دولت‌تشکیل میشد شرکت کنم ودر این فرصت درباره اقداماتی که‌باید رئیس‌جمهوری درباره عکس‌العمل‌ما نسبت باین‌تهدید موشکی درکوبا بنماید مطالعه کنم. درمدتی که این مطالب آماده میشد پرزیدنت تردیدداشت‌که ممکن است روی آنها ناگزیر باقدام گردد. امادر ساعت ۱۱ وقتی که معاون «سیا» عکس‌های بزرك شده هواپیما یو-۲را جلوی او گسترد و توضیحات عکس شناس مخصوص را همراه با آن شنید ، تمام تردیدهائی که داشت از بین رفت . موشکهای شوروی آنجا بودند. برد و هدف‌این‌موشکها‌تعرضی بود، وبزودی آماده بکار میشدند.

ساعت ۱۱٫٤۵ دقیقه جلسه دراطاق هیئت دولت تشکیل شد آنهائی که بدستور شخص کندی بجلسه احضار شدند در واقع اعضای هیئتی بودندکه بعدا نام کمیته اجرائیه شورای امنیت ملی بخود گرفت.

این عده ۱٤ یا۱۵ نفری هیچ‌وجه مشترکی باهم نداشتندجز آنکه‌کندی میخواست از نظراتشان آگاه شود. عده مذکور عبارت‌بودنداز: دین‌راسك وزیر خارجه ومعاون او جرج‌بال ، وزیر دفاع رابرت مکنامارا ومعاونش روزول گیل پاتریك ، جان مك‌کئون رئیس «سیا»،دوگلاس دیلون وزیر دارائی، ودومشاور کاخ سفید ، یعنی «بوندی» ومن جانسون معاون رئیس جمهوری درجلسه قبلی‌و جلسات‌بعدی شرکت کرد. اشخاص دیگری نظیر دین آچسن وادلای استیونسن نیز گاه‌بگاه در جلسات شرکت میکردند.

● عکسهای هیجان‌انگیز

دراین وقت من برای اولین بار عکسهای هیجان انگیز را که ژنرال «کارتر» و عکس شناسانش بعنوان مدرك ارائه میکردند دیدم .

شکافهای متعددی‌که دراین‌عکسها وجود داشت توسط عکس شناسان بعنوان پایه‌ها ، سکوهای پرتاب و وسائل حمل و نقل موشك تشریح میگردید. بعضی از عکسها حاکی از وجود موشکهائی بطول ۲۵متر بود . رئیس جمهوری وقتی‌انهارا دیدگفت: مانند توپ فوتبال روی زمین بازی بنظر میایند . ژنرال «کارتر» اظهار میداشت که موشکهای برد متوسط میتوانند بهدفهائی که‌در فاصله۲۰۰۰ کیلومتری آنهاست برسند . با این ترتیب این موشکها میتوانستند واشنگتن ، دالاس ، کیپ‌کاناورال ، سن لوئیز و تمام‌پایگاههای فرماندهی هوائی استراتژیك و شهرهائی راکه دراین منطقه قرار داشت هدف قرار دهند. وپیش بینی میشد ظرف دوهفته بین ۱٦ تا۲٤ موشك از این‌نوع‌آماده کار شود.

● کلاهك اتمی

عکسها هیچگونه علائمی از وجود کلاهك‌های اتمی برای این موشکها نداشت . اما هیچکس اظهار تردید نمیکرد از اینکه بزودی این موشکها باکلاهکهای اتمی مسلح خواهندشد.

قیافه رئیس جمهوری‌تیره امامصمم بود. نخستین دستورش این بود که عکسهای تازه‌ای تهیه شود . بایستی مطمئن میشدیم و میدانستیم که چه حوادث دیگری در جزیره کوبا در شرف وقوع است. لازم بود کاملا مواظب هرگونه اغفال و فریبی ، هر چقدر هم بزرك بود، میشدیم .

همچنین دستور داده شد درسراسر کوبا جنگهای داخلی روزانه بررسی وگزارش شود.

(ناتمام)

نامه‌های مردم

وعده‌ایکه عملی نشد

قرار بود دانشگاه تهران وسایر دانشگاههای کشور درحدودامکانات خود در سال جاری نسبت‌بافزایش پذیرش‌دانشجویان با استعداداقدام نمایند که هم ارز از کشور خارج نشود و هم اینکه‌عده‌زیادی‌داوطلب از سرگردانی نجات پیدا کنندولی با اینکه قرار بود دانشکده فنی تهران لااقل سیصد نفر دانشجو بپذیرد حال ۱۹۱ نفر پذیرفته و دانشکده پلی‌تکنیك هم که قرار بود بیشتر دانشجو قبول کند . بهیچوجه باین وعده عمل‌ننموده است.

علی موسوی دانشجوی بلاتکلیف

بازهم استثناء

باز نمیدانم چه شده است که میخواهند برای یکعده‌از کارمندان دولت (لیسانسیه های کادر اداری) این مزیت را قائل شوند که‌سوابق خدمت ایشان را جزو خدمت‌رسمی آنان حساب کنند و باستناد آن سوابق رتبه اداری بدهند و رتبه اداری را هم معادل رتبه مهندسی بدانند - خدا شاهد است همه از اینکار خوشحال هستند ولی‌سئوالی دارند که چرا فقط برای یکدسته از کارمندان این مزیت را قائل میشوند ، مگر کارمندان سایر دستگاههای دولتی گناهی مرتکب شده‌اند که از اینگونه‌مزایامحروم مانده‌اند زیرا دیپلمه ها یاسیکلی ها هم جزو کارمندان این آب و خاك هستند.

مجید یزدانی

توضیح

اخیرا نامه‌ای بامضای آقایان‌عبداله حقی - حسن حقی - محمدحقی‌رسیده است که اطلاع داده‌اند مطالب‌مندرج درشماره ۱۱۷٤۵ که درستون نامه‌ها بامضای آقای حقی درج شده ربطی بنامبردگان ندارد. ضمنا نامه‌دیگری نیز از طرف انجمن محلی‌سعدآباد (مشهد) واصل شده که درآن‌توضیح داده شده که دراین محل با اطلاعی که این انجمن دارد شخصی بنام آقای‌حقی که خودرا ساکن محل معرفی نموده شناخته نشد ویادآورگردیده است که اهالی سعدآباد عموما مردمانی متدین بوده و زندگی آبرومندانه‌ای دارند .

در عهد موشك

نداشتن برق‌در کوچه شاهوران جمع واقع در خیابان دامپزشکی پائین خیابان طوس باعث مصیبتی شده‌است و تا بحال چندین باراین موضوع باطلاع اداره برق غرب تهران رسیده‌است ولی تا کنون اقدامی ننموده‌اند خوبست لااقل در عهد موشك ما را از روشنائی برق محروم نکنند که مجبور باشیم در زیر نور چراغ نفت سوز وشمع زندگی کنیم .

انواع تریلی و تانك‌آب

ماشین‌آلات کشاورزی و راه‌سازی شرکت ماشین یاب تهران نو ایستگاه فرودگاه تلفن ۷۹۱۸۳۲ - ۷۹۱۸۳۱

اعلامیه انجمن کلیمیان تهران

از عموم همکیشان محترم دعوت مینماید که در مجلس دعاونیایش که بمناسبت جشن فرخنده بیست و پنجمین سال سلطنت‌پرافتخار اعلیحضرت همایون شاهنشاه در روز شنبه ۲۷ر٦ر۱۳٤٤ ازساعت ۵تا٦½ بعدازظهر در کنیسای موشه‌حقیل‌حئیم واقع‌در شاهرضا خیابان آناطول فرانس (جنب‌دانشگاه) تشکیل میگردد حضور بهمرسانیده و در ادای این فریضه دینی‌شرکت نمائید.

انجمن کلیمیان تهران

۱-۲ ۱-۲۰۹۷٤

آگهی دعوت صاحبان سهام

بدین‌وسیله از کلیه صاحبان سهام شرکت سهامی پخش گاز ایران (پرسی گاز) دعوت مینماید که درمجمع عمومی فوق‌العاده که‌در ساعت ٦ بعد از ظهر چهارشنبه ۲۱ مهرماه ۱۳٤٤ مطابق با۱۳اکتبر ۱۹٦۵ در محل شرکت واقع‌در تهران خیابان زاهدی شماره ۱۵۷ تشکیل خواهد شد حضور بهمرسانند

دستور جلسه

۱- اصلاح اساسنامه شرکت

۲-امور پیش‌بینی شده و غیره

آ-۱۳٦٦۵ هیئت‌مدیره شرکت

پیشگاه مبارك بندگان اعلیحضرت همایون شاهنشاهی ارواحنافداه

آغازبیست و پنجمین سال سلطنت ان پدر تاجدار و رعیت پرور را تبریك وتهنیت‌عرض نموده بقاء و دوام سلطنت شاهنشاه عزیز را از خداوند متعال مسئلت می نمائیم

مهدی دشتی - اسدالله سلیم - مهدی کریمپور -علیرضازرندی نیا -علینقی کاویان -اسکندرسرابی

آ۱۳۷۰۱

پیشگاه مبارك‌اعلیحضرت‌همایونی‌ارواحنافداه

کارکنان شرکت سهامی روستائی فردوس زرند باشاد باشهای صمیمانه آغازبیست و پنجمین سال سلطنت با عظمت و پرمیمنت ان شاهنشاه‌عظیم‌الشان را تبریك و تهنیت عرض نموده و بدرك این مواهب عظمی پیشانی سپاس وستایش را بدرگاه قادر متعال‌نهاده سلامت ذات اقدس‌شهریاری وولیعهد محبوب وبقاء سلطنت بایمن‌و برکت معظم‌له را خاضعانه خواستارند

از طرف کلیه کارکنان وسهامداران شرکت -هیئت مدیره‌شرکت روستائی فردوس‌زرند

آ-۱۳۷۰۳

پیشگاه مبارك اعلیحضرت همایون شاهنشاه محمد رضا شاه پهلوی

آغاز بیست و پنجمین‌سال سلطنت باعظمت‌وپرمیمنت اعلیحضرت همایون شاهنشاه را انجمن محلی کوی یوسف آبادمانندقاطبه‌اهالی ایران از صمیم قلب‌به‌پیشگاه مبارك‌تهنیت‌وتبریك معروض داشته دوام سلطنت دودمان پهلوی را ازخداوند متعال خواستاروامیدوارند میهن عزیز درسایه توجهات و عنایات‌شاهنشاه‌بزرك بمدارج‌عالیتری ارتقاء یابد .

رئیس انجمن محلی کوی یوسف آباد -فدوی‌دکتررضا زاده‌شفق

۱-۱۳۳٦۳

پیشگاه مبارك‌خدیودادگستراعلیحضرت‌همایون ارواحنافداه

آغاز بیست وپنجمین سال سلطنت آن پدر تاجدارمان را تبریك عرض مینمائیم وبقای عمر خاندان سلطنت پهلوی را از خداوند متعال خواستاریم شب جشن نیز مجلس دعاونیایش برپاوبرای‌سلامتی ناجی ایران امشب هزار نفر اطعام خواهند شد

شرکت باروکشتیرانی: بابایان -شرکت ساتی: آبل رمستان - مهندس رضوان -شرکت پان امریکن: تبریزی

آ-۱۳٦٦۷

بمناسبت آغاز بیست و پنجمین سال‌سلطنت بامیمنت و پرخیرو برکت اعلیحضرت همایون محمد رضاشاه پهلوی شاهنشاه بزرك و رهبر عالیقدر ملت ایران از طرف قاطبه نانوایان جوادیه،بمنظور سپاسگذاری‌وحقشناسی‌وابراز احساسات شاهدوستی‌ووطنپرستی دو طاق نصرت باشکوه ،یکی در خیابان بیست متری ودیگری‌در اول خیابان صالح نیا، بر پا گشته است و دوشب آماده پذیرائی از واردین‌محترم خواهیم بود

بنمایندگی از طرف قاطبه نانوایان جوادیه طهران

ابراهیم بهرامی -حسینعلی بشیری -حاج‌اکبر قنبری - حسن اشعریون -محمد بهرامی حمزه‌پهلوان افشارمقدم-سیدجوادهاشمی

آ-۱۳٦۷۳

بمناسبت آغازبیست و پنجمین سال سلطنت‌پر افتخاراعلیحضرت همایون محمد رضا پهلوی شاهنشاه‌ایران مجلس جشنی در کانون کشاورزان روبروی مسجد عالی سپه سالار از ساعت ۵ بعدازظهر روز ۲۸ شهریور تشکیل میشود ، مستدعی است آقایان محترم دوستان و کشاورزان در این جشن مشارکت فرمایند موجب سپاس گذاری اعضاء کانون خواهد بود۳۷٦

رئیس کانون کشاورزان سید هاشم ملك مدنی

آ-۱۳٦۷۷

انجمن محلی کوی کارمندان بانك رهنی

آغاز بیست و پنجمین سال‌پرافتخارسلطنت‌اعلیحضرت‌همایون شاهنشاه که ضامن سعادت و رفاه اجتماعی ایرانیان است به هم میهنان عزیز تبریك عرض نموده دوام و بقای شاهنشاهی ایران برهبری معظم‌له وسلامتی خاندان جلیل سلطنتی را از خداوند متعال خواستار است .

غلام جان نثار -سرگرد محمدفرهت

۱-۲۱۱۲٤

اعضای فدراسیون سواری وچوگان کشور

فرارسیدن روز بیست و پنجم شهریور ماه سال ٤٤را که‌مصادف با بیست و پنجمین سال سلطنت پرافتخار اعلیحضرت همایون شاهنشاه رهبر عالیقدر ملت و بنیان گذار تاریخ نوین ایران است بهم‌میهنان گرامی و کلیه ورزشکاران عزیز تبریك عرض مینمایند

رئیس فدراسیون سواری و چوگان کشور- سرتیپ حسین‌زمانی

آ-۱۳٦٤۵

آگهی مناقصه

شرکت سهامی آب و برق رضائیه مقداری آهن‌گرد بشرح زیر از طریق مناقصه با رعایت کلیه مقررات معاملات دولتی خریداری میکند .

آهن میل‌گرد قطر ۲۰ میلیمتری	٦۰۰کیلو
آهن میل‌گردقطر ۱٦ میلیمتری	۲٦۰۰ کیلو
آهن میل‌گرد قطر ۱۲ میلیمتری	۲٦۰۰۰کیلو
آهن میل‌گرد قطر ۱۰ میلیمتری	۱۰۰۰کیلو
آهن میل‌گرد قطر ۸ میلیمتری	۳۰۰۰کیلو
آهن میل‌گرد قطر ٦ میلیمتری	۵۰۰ کیلو
جمع	۳۳۷۰۰ کیلو

محل تحویل جنس تصفیه خانه‌آب رضائیه‌میباشد .

داوطلبین شرکت درمناقصه میتوانند پیشنهادهای خودرا تاساعت ۱۱روزشنبه دهم مهرماه ۱۳٤٤ بدفتر شرکت در تهران واقع در خیابان خردمند شماره ۹۹ تحویل دهند .

پیشنهادات همان روز باز و قرائت خواهد شد.

باهرپیشنهاد باید برابر ۵ در صد بهای پیشنهاد اسناد خزانه دولتی پیوست شده باشد تا چنانچه برنده مناقصه ازمعامله خودداری‌کرد بنفع شرکت‌ضبط‌گردد. تحویل اجناس باید درمدت ۲۰ روز انجام شود .

شرکت در رد ویا قبول یك یاکلیه پیشنهادها مختار بوده میتواند تاحدود ۲۵درصد اضافه و یاکمتر تحویل بگیرد .

مدیر عامل شرکت سهامی آب‌وبرق رضائیه - مهندس حجازی

هیئت مدیره وکارکنان سینما پارك افتخار دارندکه‌روزبیست وپنجمین سال‌سلطنت اعلیحضرت همایون شاهنشاه را به ملت ایران تبریك عرض‌کنند وبرای مبارکی و میمنت این روز خجسته پنجشنبه ۲۵ شهریورکلیه برنامهای سینما پارك برایگان دراختیار تماشاکنندگان گذارده میشود .

آ-۲۱۱۰۸

پیشگاه‌مبارك بندگان‌اعلیحضرت‌همایون‌شاهنشاه‌ارواحنافداه

انجمنهای محلی وکارکنان شهرداری ناحیه ۵روزپرافتخار آغاز بیست‌وپنجمین سال سلطنت اعلیحضرت همایونی را به پیشگاه مبارك تبریك عرض نموده بقاء عمروسلامتی ذات‌اقدس شاهانه و خاندان جلیل سلطنتی را از-خداوند متعال مسئلت دارند .

و بهمین مناسبت مدت هفت شبانه روز جشن و چراغانی درمیدان راه آهن دایر میباشد .از هموطنان عزیز تمنا میشود باحضور در این جشن فرخنده خود را سهیم دانسته واحساسات شاهدوستی خویش را بجهانیان نشان دهند .

۱-۱۳٦٤۷ کمیته اجرائی جشن (شهرداری ناحیه۵)

پیشگاه مقدس اعلیحضرت همایون شاهنشاهی‌ارواحنافداه

جان نثار مفتخر است که از طرف کلیه کارگران کارخانه قند کرج آغاز بیست وپنجمین سال سلطنت پرافتخار ذات‌اقدس شهریاری را تبریك عرض نموده دوام وبقای وجود مبارك را از خداوند متعال مسئلت دارد .

جان نثار بهمن سرتیپ زاده نماینده کارگران کارخانه قندکرج

۱-۱۳۷۰۵

پیشگاه مبارك بندگان اعلیحضرت‌همایون شاهنشاهی

جان نثار افتخار دارد که از طرف خود و کلیه کارکنان کارخانه قند کرج آغاز بیست وپنجمین سال سلطنت شاهنشاه عدالت گستر را بحضور مبارك پدر تاجدار تهنیت عرض نموده دوام سلطنت آن خاندان جلیل را از خداوند متعال مسئلت دارد .-

جان نثار مهندس حسامی -رئیس کارخانه قند کرج

۱-۱۳۷۰۷

فدراسیون کشتی ایران افتخار دارد از طرف‌مربیان - داوران و کشتی گیران سراسر کشور بیست و پنجمین‌سال‌سلطنت پرافتخار اعلیحضرت همایون محمد رضا شاه پهلوی را به عموم هموطنان عزیز تبریك گوید .

۱-۲۰۹۷۲ رئیس فدراسیون کشتی ایران منوچهرقراگزلو

با تائیدات خداوند متعال و در ظل توجهات ولی عصر ع

جهت سلامتی ذات اقدس شهریاری اعلیحضرت محمد رضاشاه پهلوی‌خلدالله ملکه در روز پنجشنبه ۲۵ شهریور از ساعت٦الی ۹ بعد از ظهر مجلس جشن و دعا در مرکزجمعیت علوی مقیم مرکز منعقد است از عموم‌علمای اعلام و برادران دینی دعوت میشود با حضور خود جان نثار را موردعنایت قرارداده وسرافراز فرمایند

دبیر جمعیت خادم شاه و ملت‌امیرالواعظین اشرفی

نشانی -خیابان ایران مهر غرب مسلسل سازی کوچه اشرفی

آغاز بیست وپنجمین سال سلطنت پر افتخار اعلیحضرت‌همایون محمد رضا پهلوی شاهنشاه ایران را به عموم هموطنان عزیزتبریك میگوید .

محمود محمودی - خیابان‌باب‌همایون- کوچه کردها-طباخی‌لوکس

آغاز بیست و پنجمین سال سلطنت اعلیحضرت همایون شاهنشاه محبوب را بعموم هم میهنان عزیز تبریك عرض مینماید و ازتاریخ ۲٤ شهریور تا اول مهر ماه٤٤برای‌صرف‌شیرینی وچای آماده پذیرائی از عموم اهالی تهران میباشد

حاج سید عباس اشرف واقفی -خیابان رودکی دفتر گاراژلشگری

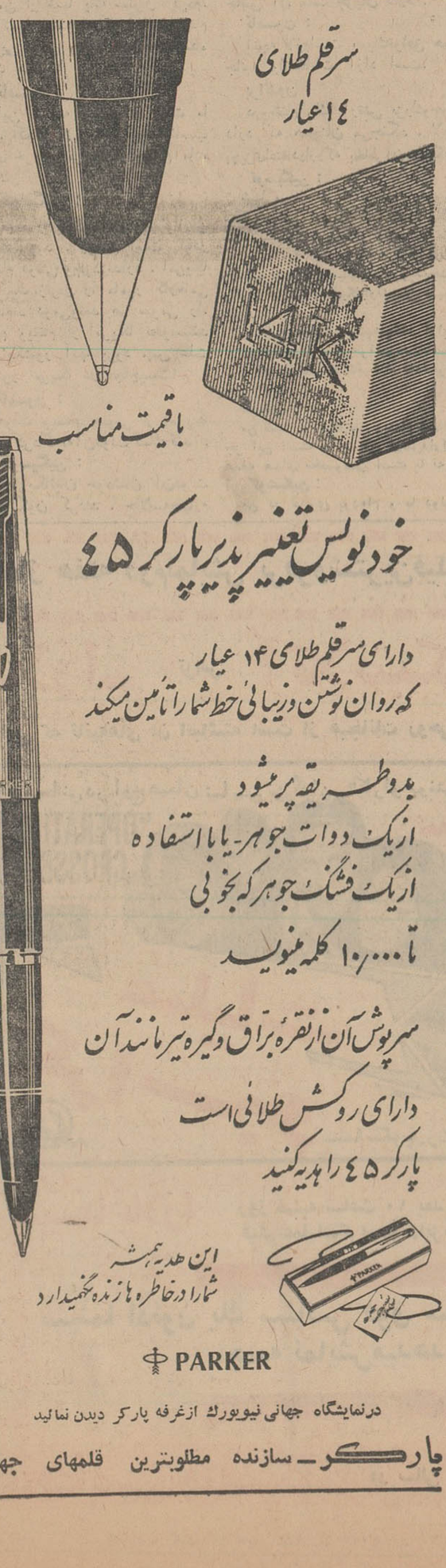
سرقلم طلای ۱٤عیار
باقیمت مناسب
خودنویس تغییرپذیر پارکر ٤۵
دارای سرقلم طلای ۱۴ عیار که روان نوشتن وزیبائی خط شمارا تأمین میکند
بدوطریقه پرمیشود
ازیک دوات جوهر-یابااستفاده
ازیک فشنگ جوهر که بخوبی
تا ۱۰٫۰۰۰ کلمه مینویسد
سرپوش آن ازنقره براق وگیره تیرمانند آن
دارای روکش طلائی است
پارکر ٤۵ راهدیه کنید
این هدیه همیشه شمارا درخاطره‌ها زنده نگهمیدارد
PARKER
درنمایشگاه جهانی نیویورك ازغرفه پارکر دیدن نمائید
پارکر- سازنده مطلوبترین قلمهای جهان

بیست و پنج سال سلطنت

۱۳۴۰ بیست و یکمین سال

بدنبال تظاهرات فرهنگیان و تیراندازی درمیدان بهارستان :

مرگ یک معلم دولت را ساقط کرد!

عمر مجلس بیستم مجموعا ۵۹ روز بود و درین عمر کوتاه فقط یک لایحه تصویب کرد!

تا یکهفته قبل از آغاز سال ۱۳۴۰ مجلس بیستم که بتازگی گشایش یافته بود سرگرم امور داخلی خود و بحث وجدل پیرامون اعتبارنامه ها بود و از همان ابتدای کار پیدا بود که این مجلس نیز دستخوش اختلافات وتضاد ها و کشمکش های شدید خواهدبود.

نطقهای تندی که از طرف جناحین مجلس در ابتدای سال ۴۰ شروع شد، این پیش‌بینی‌راتایید کرد. مع‌الوصف، دولت مهندس‌شریف‌امامی که‌بنابسنن پارلمانی پس ازاعلام آمادگی مجلس مستعفی ومجددا مامورادامه کار شده بود توانست از مجلس رای اعتماد بگیرد وسپس بودجه کل کشور از طرف دولت بمجلس تقدیم گشت .

● اعتصاب و اصطکاک

باتقدیم بودجه بمجلس شورایملی، زمزمه هائی که‌تا آنزمان از طرف فرهنگیان درباره ترمیم حقوق‌ایشان بگوش میرسید یکباره علنی شد و معلمین مصراازدولت درخواست‌ترمیم حقوق خودرا نمودند .

ازطرفی درکمیسیون بودجه، یکنوع صف‌آرائی در مقابل اقلام بودجه به چشم میخورد ووکلای مجلس بیستم که علیرغم تعرضات مخالفین نسبت بجریان انتخابات زمستانی ، درصدد کسب وجهه‌بودند میکوشیدند درهمان ابتدای امر ازهر فرصتی جهت ایجاد وجاهت برای مجلس استفاده کنند . کماآنکه در کمیسیون بودجه بهمین منظور شرکت معاملات خارجی حذف شد، بودجه ساختمان مجلس تقلیل یافت ، معافیت گمرکی تلویزیون ملغی گردید ودر جلسه علنی مجلس نیز یك تبصره انقلابی ببودجه‌اضافه‌و حداکثر حقوق کارکنان‌دولت دوهزار وپانصد تومان تعیین شد .

باطرح بودجه ، از یکطرف درجلسات علنی مجلس‌شورایملی فرصت‌مناسبی برای ایراد نطق های آتشین بدست وکلا افتادواز طرف دیگر ،فرهنگیان درپافشاری خود برای مسئله ترمیم حقوق افزودند ورفته رفته تظاهراتی از قبیل سکوت درکلاس واجتماع در وزارت فرهنك دست‌زدند .

دولت میکوشید که‌این مسئله را از طریق مسالمت حل کند ، لکن مجلس عملا بادولت همکاری نمیکردو باوجود آنکه‌روزبیست‌و چهارم‌فروردین درکمیسیون بودجه بدولت اجازه‌داده شد برای هر نقطه‌ای که لازم‌بداند ازطریق اخذ شهریه برای ترمیم‌حقوق دبیران وآموزگاران اقدام کند،معهذا این اقدام نیز معلمین را متقاعدنکرد ورفته‌رفته زمینه اعتصاب عمومی‌معلمین فراهم گشت . برای تامین نظر فرهنگیان ، دولت به‌آخرین تدبیر متوسل شد وروز دهم اردیبهشت ماه لایحه جداگانه‌ای جهت ترمیم حقوق دبیران و آموزگاران بمجلسین تقدیم داشت. اما چون‌این لایحه نیز جواب‌گوی درخواستهای معلمین نبود سرانجام‌ازروزسه‌شنبه دوازدهم‌اردیبهشت، درتهران و شهرستانها اعتصاب‌عمومی معلمین آغازشد . درتهران ،جمعیت انبوهی ازفرهنگیان‌درمیدان‌بهارستان، مقابل مجلس‌شورایملی اجتماع کردند ومتاسفانه ضمن تصادمی یك معلم بنام دکتر خانعلی کشته شدو دومعلم ویك دانش‌آموز نیز مجروح شدند .

● استعفای دولت

حادثه اخیر ، بجریانات روز رنك دیگری داد. فردای آنروز درحالیکه دانش آموزان نیز بعنوان همدردی به معلمین خود پیوسته بودند بعنوان تشییع دکتر خانعلی ، تظاهرات‌حادی صورت گرفت وبالاخره این تظاهرات منجر بسقوط دولت شد .

روز چهاردهم اردیبهشت آقای مهندس شریف‌امامی نخست‌وزیروقت شرفیاب شد و استعفای دولت را تقدیم داشت . دراینحال ، مجلس نیز روز های متشنجی را میگذرانید و بحث پیرامون حوادث روز با شدت وهیجان ادامه داشت . روز پانزدهم اردیبهشت آقای دکتر علی‌امینی فرمان نخست وزیری خود را ازشاهنشاه دریافت داشت وباآنکه وی‌بلافاصله دراجتماع معلمین حضور یافت ووعده داد که دولت جدید تقاضاهای ایشانرا مورد توجه قرار خواهد داد اعتصاب‌همچنان ادامه داشت تاآنکه روز بیست‌وسوم اردیبهشت ، نخست‌وزیر تصمیم گرفت آقای درخشش را بعنوان وزیر فرهنك در کابینه واردکند وبراثر مذاکراتی که‌با فرهنگیان بعمل آمد ،اعتصاب شکسته شد .

● دولت دستور نداده‌بود ..

متعاقب تیراندازی در مقابل‌مجلس وقتل یك معلم، جمعی از وکلای مجلس شدیدا دولت مهندس شریف‌امامی را مورد اعتراض قرار دادند و دوتن از نمایندگان منفرد ، دولت‌را دراینمورد استیضاح کردند .

رئیس دولت باحالتی برآشفته‌پشت تریبون رفت‌و تاکید کرد که دولت بهیچوجه دستور تیراندازی بسوی جمعیت رانداده است .

سپس نخست‌وزیر و همکاران وی باتعرض جلسه علنی را ترك گفتند و بدنبال جلسه کوتاهی ،استعفای هیات دولت اعلام شد .

روز سه‌شنبه نوزدهم اردیبهشت‌ماه دکتر امینی دولت خودرا تشکیل داد وباوجود آنکه شایعه انحلال مجلسین را ابتدا نخست‌وزیر جدا تکذیب کرد، معهذا عصر روز بعد فرمان انحلال مجلس بیستم انتشار یافت . مجلس بیستم مجموعا پنجاه‌ونه روزعمر کرده بود ولایحه بودجه، اولین و آخرین لایحه‌ای بود که‌این مجلس تصویب کرد و بسنا فرستاد ، لکن پیش از آنکه لایحه برای اظهارنظر نهائی از مجلس سنا عودت داده شود ، هر دو مجلس منحل شدند .

● درهای بسته ...

پس‌از انحلال مجلسین، مهمترین موضوعی که مورد بحث قرار داشت مسئله اصلاح قانون انتخابات وتجدید انتخابات مجلسین بود ، زیرا در فرمان ملوکانه صریحا قیدشده بود:

«... معتقد بودیم که بدون اصلاح قانون انتخابات ، انجام انتخاباتی که‌روح قانون‌اساسی ایران را در بر داشته باشد مشکل بلکه ممتنع‌و محال‌است ومتاسفانه باقانون‌فعلی انتخاباتی که خالی‌از نقص و لغزش باشد مقدور نیست.علیهذا بنام‌سعادت ملت ایران و بموجب اصل‌چهل وهشتم اصلاحی اردیبهشت ماه ۱۳۲۸ قانون اساسی انحلال مجلسین شورایملی و سنا را اعلام و مقرر میداریم دولت با اصلاح قانون انتخابات ، اقدام بتجدیدانتخابات‌مجلسین بنماید.»

معهذا درهای مجلسین که از روز چهارشنبه بیستم اردیبهشت ماه بسته شده بود ، تازمانی که دولت دکتر امینی روی کار بود همچنان بسته‌ماند وباآنکه آئین‌نامه اجرائی جدیدی نیز جهت قانون انتخابات در ۱۶ ماده به تصویب دولت‌رسید ، مدتی بعداساسا مسئله انتخابات‌وتجدید حیات‌مجلسین مسکوت گذارده شد .

● برنامه دولت

نخست وزیر جدید ، روز بیست و یکم اردیبهشت طی یك نطق رادیوئی برنامه دولت خودرا شرح داد و ضمن این نطق متذکر گردید که‌افراد ملت باید کمربند های خودرا سفت‌کنند . اجرای اصلاحات ارضی در مکانیزه کردن کشاورزی و تاسیس موسسات بهداشتی و بوجود آوردن امکاناتی برای تعلیم کشاورزان ، تاسیس و استقرار موسسات مالی در روستاها و تشویق روستائیان به ایجادشرکت های تعاونی و بالاخره واگذار کردن امور هرده بخود روستائیان ازرئوس برنامه دولت اعلام شد .

● در دانشگاه

باروی کار آمدن دولت جدید ، پاره‌ای دستجات سیاسی که تااینزمان فعالیت علنی نداشتند ، آشکاراشروع بفعالیت کردند و دانشگاه که پس از ۶۶روز تعطیل ، در چهاردهم فروردین ماه ازنو دائر شده بود ، خصوصا محیط فعالیت های سیاسی‌قرارگرفت. بطوریکه هر روز ببهانه‌ای دانشگاه متشنج و کلاسها گاهی دائر و گاهی تعطیل بود . عده‌ای از استادان‌جرات حضور در دانشگاه نداشتند و عده‌ای دیگر در محیط دانشگاه مورد اهانت قرار گرفتند تا بالاخره در اول بهمن ماه حادثه معروف دانشگاه بوقوع پیوست ودستجاتی که‌دانشگاه را مساعدترین محیط جهت تامین مقاصد خود میدانستند غائله‌ای در محوطه دانشگاه ایجاد کردند واین غائله سبب شد دانشگاه نیز مانند مجلسین برای مدتی نامعلوم تعطیل شود و زحمات یکساله دانشجویان عاطل و باطل گردد .

حادثه اول بهمن ، ببهانه همدردی باسه تن دانش آموز اخراجی‌دارالفنون ایجاد گشت و طی زدو خوردی که بین تظاهر کنندگان و قوای انتظامی روی داد خسارات عمده‌ای بتاسیسات دانشگاه وارد شد . دولت دراعلامیه‌ای خاطرنشان ساخت که‌این‌حادثه‌بتحریك ملاکین و متنفذین ایجاد شده است و متعاقب آن عده‌ای توقیف شدند .

● آنهاکه بازداشت شدند..

دولت دکتر امینی که شعار مبارزه بافساد رایکی از مواد اصلی برنامه خود اعلام داشته بود طی سال۱۳۴۰ عده‌ای از سرشناسان را بعناوین گوناگون بازداشت کرد .

روز بیست‌و چهارم اردیبهشت ، یعنی یك هفته بعد از تشکیل‌دولت ، اعلام شد شب گذشته چهار تن از امرای ارتش که دارای مناصبی‌بوده‌اند بعلت سوء استفاده از مقام و حیف و میل اموال دولتی بازداشت شده‌اند. این چهارتن عبارت بودند از :سپهبد حاجعلی کیا رئیس سابق اداره دوم ستاد بزرك ارتشتاران ـ سپهبد مهدیقلی‌علوی مقدم وزیرسابق‌کشور ـ سرلشگر علی اکبر ضرغام وزیرسابق گمرکات ـ سرتیپ روح‌الله نویسی رئیس سابق شیلات .

روز ۲۷ خرداد . سپهبد آزموده رئیس سابق دادرسی ارتش‌علیه‌دولت دکتر امینی بعنوان مخالفت و ضدیت علیه حکومت ملی اعلام جرم کرد . لکن باستناد مطالبی که سپهبدآزموده در ورقه اعلام جرم ذکرکرده بود ، خود او بعنوان اهانت بمقام سلطنت در روز ۲۹ خرداد بازداشت شد !

روز هفتم تیر ، آقای احمد آرامش وزیر مشاور کابینه مهندس شریف امامی بخاطر مصاحبه‌ای که در باره سیاست خارجی کشور بعمل آورده بود بازداشت شد .

روز بیستم آبان ، قرار بازداشت آقای ابوالحسن ابتهاج مدیر عامل سابق سازمان برنامه از طرف‌بازپرس دیوانکیفر صادر گشت .

روز بیست و چهارم همان ماه نیز آقای فتح‌الله فرود شهردار سابق تهران توقیف گردید

● دید وبازدید ها

در سال بیست‌و یکم سلطنت ، شاهنشاه و شهبانو دوبار باروپاسفر کردند . نخستین سفر ملوکانه برای بازدید از کشور نروژ در اردیبهشت ماه و دومین سفر، در مهرماه برای یك دیدار رسمی از فرانسه صورت گرفت .

د رهمین سال جمعی از شخصیت های برجسته نیز بتهران آمدند و بحضور شاهنشاه رسیدند . حضرت شیخ‌راشد حاکم دوبی ، حضرت‌شیخ صقربن سلطان القاسمی حاکم‌شارجه ، چستر باولز معاون وزارت امورخارجه امریکا ، نخست وزیر و هیاتی از شخصیت های نیجریه ، پرنسس‌موارا جادانك دبیر جمعیت های زنان سیام و مادام هلو دبیر کل کمیته فرانسوی «کوروش کبیر » از آنجمله بودند .

● فرمان شاهنشاه

دربیست‌ویکمین‌سال سلطنت‌شاهنشاه تقسیم املاك سلطنتی‌رامیان‌روستائیان همچنان ادامه دادند ، املاك‌و عواید بنیاد پهلوی را وقف نمودند ، سد کرج را افتتاح و دستور بتون ریزی سد دز راصادر کردند ، کارخانه‌قند نیشکر را در خوزستان و چندین کارخانه قند را در چند نقطه کشور گشودند . ساختمان مرکزاتمی‌دانشگاه تهران در حضور معظم‌له آغاز شد و علاوه ، در روز بیست‌و چهارم آبان ماه متن فرمایشات شاهنشاه درهیات وزیران ، بصورت فرمانی صادر و بدولت ابلاغ شد . درین فرمان اعلیحضرت همایونی تاکید فرمودند که تاتشکیل مجلس ، دولت قوانین لازم را برای تشکیل انجمن ده تنظیم کند و نسبت بقانون انجمن شهر و انجمنهای ایالتی و ولایتی نیز بررسی عمیق نماید تا این قوانین پس از توشیح موقتا بمعرض اجرا گذارده شود .

فرمان شاهنشاه همچنین حاوی‌مطالبی در باره تسریع در امر تدوین قانون استخدام کشوری و اقدامات لازم‌برای رفاه حال کارمندان ، اجرای قانون تحدید مالکیت و اصلاحات ارضی و در صورت لزوم اصلاح هرچه زودتر این قانون ، مکانیزه کردن‌کشاورزی، ساختن خانه برای کارگران و تربیت کادر فنی ، وصول صحیح و عادلانه مالیات بخصوص از متمولین و توجه فوق‌العاده بوضع فرهنك و اصلاح برنامه های درسی بود .

● شاه در میان مردم

روز بیست‌و هشتم مرداد سال ۴۰، که باسالگرد قیام بیست‌و هشتم‌مرداد مصادف بود ، اجتماع عظیمی ازمردم تهران در میدان دوشان تپه تشکیل شد . قریب نیم میلیون نفر ازوجوه اهالی پایتخت درین اجتماع عظیم که در تاریخ اجتماعات ایران بی‌نظیر بود ، شرکت داشتند .

بناباستد عای طبقات مختلف مردم، شاهنشاه شخصا درین اجتماع حضور یافتند و طی بیانات هیجان انگیزی فرمودند « موقعیت‌حساس‌جغرافیائی ایران اجازه نمیدهد ممالك بزرك دنیا نسبت بما بی نظر بمانند و ما بایدبا هشیاری تمام مراقب‌نوع‌جدیداستعمار باشیم و مملکتمان را از آن حفظ کنیم .

شاهنشاه تاکید فرمودند : درین چند سال سرتاسر کشور ما بصورت یك میدان فعالیت مثبت و ثمر بخش درآمده که مظهر زنده آن کارخانه ها، جاده ها ، راه آهن‌ها، بنادر ، سدهای عظیم ، تراکتورها ، آموزشگاهها ، دانشگاهها ، درمانگاهها ،بیمارستان ها ، بنگاههای خیریه ، پرورشگاه‌ها، ایجاد شرکت های تعاونی و غیره است که تعدادآنهاپیوسته روبافزایش میرود .

در سفر فرانسه ، ژنرال شارل دوگل وبانو از شاهنشاه و شهبانوی ایران استقبال و پذیرائی کردند طی همین سفر بودکه شاهنشاه‌نمایشگاه‌هفتهزار سال هنر ایران‌را درپاریس‌گشودند.

درسال بیست‌و یکم‌سلطنت،شاهنشاه و شهبانو برای گشایش سد کرج تشریف فرماشدند ...

بوسیله تلفن ، شاهنشاه دستوربتون‌ریزی سد دز را«که‌بعدا سد محمد رضاشاه پهلوی نامیده شد » صادرفرمودند . آقای مهندس عبدالرضا انصاری رئیس سازمان آب و برق‌خوزستان نیز افتخار حضور دارد .

جدول کلمات متقاطع شماره ۳۰۴۵

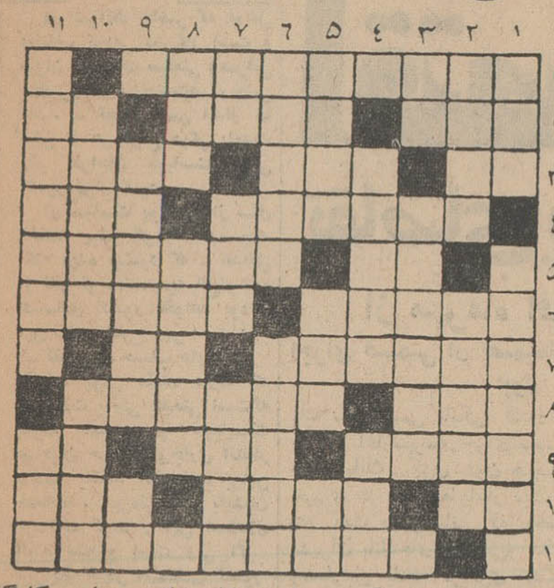

افقی : ۱ـ نویسنده آئین‌زندگی ودوست یابی برای موفقیت در زندگی ۲ـ آقا بالاسر صغیر ـ برای آفرین می کشند ـ آش ۳ـ رنج و زحمت ـ رودخانه‌ای در اروپا ـ ردیف وشمار ۴ـ غرض همان آبگینه است که اینك بدین‌صورت درآمده ـ دریاچه‌ای‌درآسیای‌صغیر ۵ ـ حرف آخرین ـ تقویم ۶ـ از شیره‌های گوارش ـ معمولا برگزار می کنندو بجامی‌آورند ۷ ـ از پادشاهان بزرك ایران ـ اگرهم ناقص نبود تازه دکان کوچکی می‌شد ۸ـ اصطلاحی درمورد قدرت تفنك و توپ ـ از معروفترین انواع هواپیمای جت ساخت‌اروپا ۹ـ ترسناك ـ آگاه‌باش! ـ از عناصر شیمیائی ۱۰ ـ ضمیری است ـ تازه به ولایت آمده است ـ معمولا بعنوان ترکردن آن عقل و هوش از دست میدهند ۱۱ـ از بیماریهای تابستانی به‌لسان عرب .

عمودی : ۱ـ اگر در سلسله القاب نباشد حتما در کارگاه ریسندگی هست ـ گفته‌اند که تن نباید از آن پوشاند ۲ـ در درازی و سیاهی باگیسوی دلدار رقابت کرده‌است ـ کیست که در لطافت طبعش خلاف داشته باشد ۳ـ از سرداران آمریکائی ـ طبعا بی‌غمی و آسودگی از درمان می‌آورد ۴ـ از ادارات معروف و مهم و اسرار آمیز ـ بیهوده و بی‌اساس ۵ـ رام شده ـ تقریبا همه‌پرندگان‌دارند ـ از اقسام خاك ۶ـ نقاش بزرك و هنرمندهلندی ـ بعنوان نهیبی برای جنبش ادبی انداختند ۷ـ جنس قوی‌تر ـ ازآن سردر آسمان است ـ وسیله ارتباط ۸ـ میخ‌کش ـ مجلسی‌خاص انگلستان ۹ـ سرزمینی کوچك در جنوب فرانسه ـ موریخته ۱۰ ـ آهنك‌ساز بزرك آلمانی که بخاطر عشقی بی‌سرانجام تمام عمر مجردماند ـ قصه‌دیوانگی مجنون مجالی برای اونگذاشته است ۱۱ـ بزرگترین داستان حماسی فارسی ـ خانه‌اش درهرخیابان فراوان است .

حل جدول شماره ۳۰۴۴

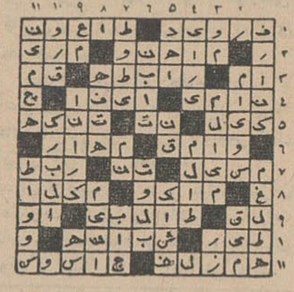

ساعات کار ادارات بانك مرکزی ایران و باجه های اداره معاملات

ازتاریخ‌پنجشنبه‌اول مهرماه ۱۳۴۴ تااطلاع ثانوی بشرح‌زیرخواهدبود.

ادارات

ایام هفته — از ساعت ۸ صبح الی ساعت ۱۴

پنجشنبه ها — از ساعت ۸صبح‌الی ساعت ۱۳

باجه های اداره معاملات

ایام هفته — از ساعت ۸¼صبح‌الی ساعت ۱۲½

پنجشنبه ها از ساعت ۸¼ صبح الی ساعت ۱۱½

باجه های عصر

از ساعت ۱۶ عصر الی ساعت ۱۸½

۱ـ۲ ۱ـ۲۱۱۴۴ بانك مرکزی ایران

آگهی دعوت صاحبان سهام

بدین‌وسیله از کلیه صاحبان سهام شرکت سهامی پخش گاز ایران (پرسی گاز) دعوت مینماید که در مجمع عمومی عادی که درساعت ۵ بعدازظهر روز چهارشنبه۲۱ مهر ماه ۱۳۴۴ مطابق با۱۳ اکتبر ۱۹۶۵ درمحل شرکت واقع در تهران خیابان زاهدی شماره ۱۵۷ تشکیل خواهد شد حضور بهمرسانند

دستور جلسه

۱ـ بررسی و تصویب گزارش حسابرسان و همچنین ترازنامه شرکت مربوط به‌سال مالی منتهی به۲۹اسفند ۱۳۴۳

۲ـ اتخاذ تصمیم درمورد تقسیم سود ویژه شرکت

۳ـ استماع گزارش تائید عملیات هیئت مدیره درزمینه فعالیت های انجام شده طرز اداره ونحوه تنظیم امور شرکت درسال۱۳۴۴

۴ـ تعیین و تصویب حق حضور مدیران برای سال ۱۳۴۴

۵ـ تعیین خط‌مشی کلی شرکت

۶ـ انتخاب حسابرسان برای سال ۱۳۴۴

۷ـ امورپیش‌بینی نشده و غیره

آ ـ ۱۳۶۶۵ هیئت مدیره شرکت

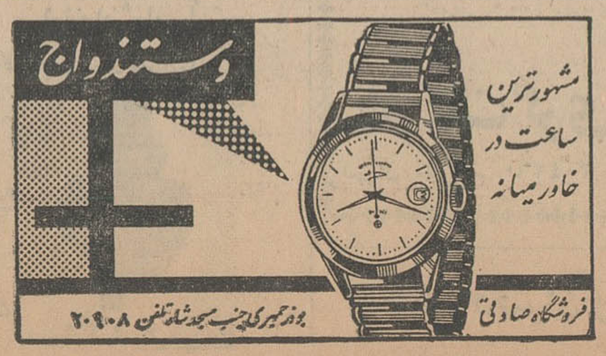
وستندواج
مشهورترین ساعت در خاورمیانه
فروشگاه صادقی
بوذرجمهری جنب مسجد شاه تلفن ۲۰۹۰۸

از ۳۱شهریور رویال ـ رکس ـ آسیا ـ همای

وبرنامه افتتاحیه سینمای جدید التاسیس کیهان

دوستی
ره آوردی ارزنده ازسینمای هند
برنده جایزه بهترین فیلم سال
نمایش فیلم دوستی موجی ازاحساس تأسف پدیدآورد چون نهرو برای دیدن آن زنده نبود

وهمزمان باتهران درسینما سپاهان اصفهان

ازامشب درسینماهای

سعدی ـ تراس سالن سهیلا

زدوخورد ـ مبارزه ـ چالاکی و چابکی «ادی کنستانتین» را دیده بودید ولی جوشی شدنش را ندیده بودید

ادی کنستانتین درفیلم

ادی جوشی شده
COMME SIL EN PLEUVAIT !

محصول مشترك فرانسه ـ اسپانیا

وباشرکت پنج تن ازمحبوب ترین وزیباترین ستارگان سینمای اسپانیا

الیزامونتر ـ جوزینتو ـ سیلویاسولار ـ کارلوتا بیلبائو ـ ماریاسیلوا

مسائل روز

محدودیت بانکها

-۳-

در شرائط حاضر که عوامل مختلف تورمی در کار است و میزان اعتبارات صنعتی وعمرانی بالامیرود-و میبایست‌هم ، چنین باشد - تجهیز پس انداز ها بیش از هر موقع دیگر بایدمد نظر طراحان سیاست پولی کشور قرار گیرد .

در سیاست پولی که از سال گذشته پیش گرفته شده چند نکته دیده میشود که - حداقل از نظر نویسنده -به نفع‌توسعه اقتصادی کشور نخواهد بود . این نکات بشرح زیر است :

۱- لغو بهره حساب های‌جاری مقامات پولی عقیده دارند که تسهیلات بانکی خدمتی است‌که بمردم میشود و نمیبایست صاحبان حساب‌های‌جاری انتظار داشته باشند که علاوه براین خدمات ، بهره‌ئی نیز بایشان پرداخت گردد . این استدلال البته صحیح است ولی اگر شرایط خاص اقتصادی کشور را در نظر بگیریم و همچنین روحیه صاحبان حساب های جاری را بررسی کنیم متوجه میشویم که حد اقل در زمان حاضر نمیبایست باستدلال عمومی و احتمالا تئوریک متوسل شویم . تجربیاتی که بعض‌بانک ها از پرداخت بهره به‌حساب های جاری تحصیل کرده‌اند و تقلیل میزان سپرده حساب های جاری نشان میدهد که مبلغ‌قابل ملاحظه‌ئی از وجوهی که سابقا در حسابهای جاری نگهداری میشد و نقش یک‌نوع «پس‌انداز کوتاه مدت» را داشت از چنک بانک ها خارج شده است وباین جهت می‌توان گفت که سیاست جدید به نفع تجهیز پس انداز نبوده است .

۲- تقلیل نرخ پس انداز ها نیز اثر مشابهی داشته است و همانطور که درشماره های‌گذشته اشاره کردیم اگر هم‌تقلیل نرخ سپرده ها موجب‌تقلیل پس‌انداز ها نشده بود ، با توجه بمیزان افزایش معمولی پس‌انداز ، میتوانستیم باین نتیجه برسیم که این روش قسمتی از وجوهی را که بالقوه متعلق به صندوق های پس‌انداز است به بازار سوق داده است . معذلک نگاهی بارقام پس‌انداز نشان میدهدکه برای اولین بار در طی یک‌دوره نسبتا طولانی پس‌انداز ها دچار نوساناتی شده و در یکی ازماه های اول امسال یعنی ماه اردیبهشت تقلیل نشان داده است چنانکه میزان‌کل پس‌انداز ها در آخر فروردین ۲۳۰۸۶ میلیون ریال بود و در آخر اردیبهشت به ۲۳٫۰۶۰ میلیون ریال رسیده بود .

۳- تجدید نظر دیگری که بعمل آمده مربوط بنرخ سپرده های مدت دار است . نرخ های جدیدی که اعلام شده و اعمال میشود بعضا پائین‌تر از نرخ سابق بانک های تجارتی است‌و همین عامل نیز موجب شده است که از میزان این نوع سپرده ها کاسته شود چنانکه‌در سه ماه اول سال جاری میزان سپرده ها بترتیب باین شرح بوده است : ۱۵۸۹۲ - ۱۵۵۲۰ و ۱۵۱۹۷ میلیون ریال . بهر حال این تصمیمات و تصمیمات دیگری که بصورت محدودیت تبلیغاتی بانک ها و محدودیت های دیگر در نظر گرفته شده بی‌تردید مانع از آن است که میزان پس‌انداز ها و سپرده ها به‌نسبت امکانات پولی کشور افزایش پیدا کند و قطعاقسمتی از وجوه در دست مردم وارد بازار خواهد شد و حال آنکه چه بانک های خصوصی و چه بانک مرکزی باین وجوه‌احتیاج بسیار دارند .

ضمنا بعض تصمیماتی که اتخاذ شده از قبیل اینکه به پس‌انداز های بیش از ده‌هزار تومان بهره پرداخت نخواهدشد بر خلاف آنچه که تصور میرود موجب نخواهد گشت که این‌نوع وجوه وارد کار سرمایه گذاری بشود زیرا مقامات پولی محتملا بهتر میدانند که کسانیکه داری پس‌انداز هستند معمولا روحیه کارفرمائی ندارند و گرنه‌بدون اینکه احتیاج بمقررات بانکی و پولی باشد ، خود از طریق استقراض و جلب همکاری کسانی که سرمایه هائی دارند وارد کار و فعالیت تولیدی می شوند .

از اینرو لغو بهره این نوع پس‌انداز ها یا موجب میشودکه مشکل تازه برای پس‌انداز کننده پیدا شود و وی پس‌انداز خود را به چند قسمت تقسیم نماید و هر قسمت را ببانکی بسپارد و یا آنکه بتدریج از پس‌انداز کردن منصرف شود و قسمتی از پس انداز های خود را وارد بازار نماید . یك نکته دیگر نیز که میبایست مد نظر باشد آن است که متاسفانه هم اکنون چه از نظر جلب پس‌انداز ها ببازار مصرف داخلی و چه از نظر سوق دادن سرمایه ها بخارج امکانات و تسهیلات‌بسیار موجود است . از آن جمله تقلیل عوارض بنزین و لغو مالیات اتوموبیل‌موجب شده‌است که علاقه بخرید اتومبیل های نو افزایش پیدا کند . وجود کالا های لوکس و غیر ضروری در بازار نیز عامل دیگری است برای تشویق پس‌انداز کننده بمصرف . دلال های بانک های خارجی نیز چه از طریق غیر مستقیم و چه از طریق انتشار اعلانات در جراید ، پس‌انداز کننده را بخارج کردن پول از کشور تشویق مینمایند وروشن است که در مواردی یك بانک لندن نه در صد بهره میدهد و یا آنکه یك بانک امریکای‌مرکزی انواع تسهیلات برای پس‌انداز کننده فراهم مینماید و دلال‌های ایشان نیز در تهران سخت در تکاپوی جلب مشتری هستند نمیبایست نرخ‌پس‌انداز دربانک های داخلی چنان تنزل پیداکند که پس‌انداز کننده را درمعرض وسوسه دلال های خارجی قرار دهد و یا آنکه او را برای خرید کالا های غیر لازم ببازار بفرستد از اینرو تصور میکنیم که اگر در نرخ پس انداز ها تجدید نظری بشود به هدف تجهیز بیشتر پس‌انداز و جلوگیری از خروج سرمایه و جلوگیری از افزایش مصرف و توسعه تورم کمکی کرده باشیم «ناظر»

اطلاعات

اقتصادی

تقاضای پول در بازار

از مهرماه افزایش خواهد یافت

اجرای قسمتی از تصمیمات اخیر بانك مرکزی در کمبود پول بازار تاثیر دارد

یك مقام رسمی بانکی کشوراعلام کرد با آغازمهرماه اجرای‌تصمیمات جدید بانك‌مرکزی بدون هیچگونه تغییری در بانك ها آغاز میشود . وی گفت در جلساتی که باحضور مدیران بانك‌های‌خصوصی‌و مختلط ومسئولین بانك مرکزی تشکیل شده بعضی از روسای بانك ها از شورای پول و اعتبار خواسته‌اند در تصمیم‌خودتجدیدنظر نمایدوافزایش سپرده قانونی بانك ها را نزد بانك مرکزی ایران محدود نماید.

● **مطالعه کافی**

لکن چون این تصمیم بانك‌مرکزی نظیر سایر مصوبات بانك با مطالعه کافی اتخاذشده‌لذا هیچگونه‌تغییری در مفاد مقررات و تاریخ آغاز آن داده نمیشود .

این مقام افزود منجمله بهره - سپرده های قانونی بانك‌ها نزدبانك مرکزی ایران در هیچ‌یك از دوره های گذشته تغییری نکرده است و بهمین جهت بانك مرکزی ایران بهره سپرده های قانونی را بهمان میزان سابق محاسبه خواهد کرد .

مدیران بانك ها از بانك مرکزی خواسته‌اند برای آنکه کمبودامکانات مالی بانك ها جبران شود بانك مرکزی نرخ بهره‌سپرده های‌قانونی را یك‌درصد افزایش دهد . ولی اولیای بانك مرکزی عقیده دارند بهره سپرده های قانونی با بررسی کافی وضع شده‌و بهیچوجه تغییری نخواهد کرد .

بدین ترتیب از هفته آینده با آغاز مهر ماه بانك ها باید سپرده های قانونی خود رانزد بانك‌مرکزی ایران افزایش دهند .

بدین ترتیب‌پیش بینی میشودمیزان اعتبارات بانکی واردات و صادرات تاحدودی محدود تر شود و تقاضای پول در بازار آزاد افزایش یابد.

ضد عفونی یازده قلم کالای صادراتی اجباریست

موسسه استاندارد اعلام نمودکه ضدعفونی کردن خشکبار در سال جاری نیز مانند سال گذشته‌اجباری خواهد بود و محموله‌های خشکبار بدون ارائه مدارك ضدعفونی‌پروانه خروج دریافت نخواهند کرد.

اقلام خشکبار که ضدعفونی‌آنها اجباری اعلام گردیده عبارتند از: برگه‌زردآلو ، قیسی ، برگه‌هلو، مغز گردو ، خرما ، پسته، کشمش بیدانه ناشور ، سبزه ، مغزبادام فندق‌وزیره.

اعلام ضدعفونی‌کردن اجباری خشکبار باموافقت شورای سازمان مرکزی خشکبار ایران و تصویب شورای عالی موسسه استاندار در تحقیقات صنعتی ایران بمنظور جلوگیری از آلودگی خشکباربه آفات و امراض نباتی صورت‌گرفته است . ضمنا اعلام شد هرگاه روشن شود محموله‌ای باوجودضد عفونی کردن آلوده‌به آفت میباشد شرکت های صادراتی موظف‌هستند مجددا اقدام به‌ضدعفونی‌کردن‌این محموله بنمایند ودر غیراینصورت از صدور این نوع محمولات نیز جلوگیری خواهد شد .

برای خرید کالا های دستی ایران

سفارشهای جدیدی ازطرف بازرگانان آمریکائی‌رسیده‌است

بدنبال تقاضای خرید معادل ۳۰ هزار دلار محصولات دستی ایران از جانب خریداران امریکائی در این هفته اعلام شد که تقاضاهای دیگری نیز در این زمینه به‌وزارت اقتصاد رسیده وخریداران امریکائی سفارشهای تازه‌ای برای خرید محصولات دستی ایران داده‌اندو بهمین‌جهت مرکز بررسیهای‌وزارت اقتصاد نمایندگانی به شهر های مختلف ایران فرستاده تامحصولات دستی موجود را خریداری نمایندو ضمنا برای تهیه محصولات تازه‌نیز سفارش بدهند . درحال حاضر موجودی محصولات دستی ایران کمتر از میزانی است که ازجانب خریداران خارجی سفارش خرید داده‌شده‌وبهمین علت‌مرکز بررسی های وزارت اقتصاد در حال حاضر سفارشاتی را قبول میکندکه‌امکان تهیه محصولات آن در داخله به اندازه کافی موجود است وضمنا ترتیبی داده شده است تاکسانی که قبلا در زمینه تهیه محصولات دستی فعالیت داشته‌اند و بعللی حرفه اصلی خودرا رها کرده‌اند مجددا فعالیت اولیه خودرا آغاز نمایند در این زمینه مرکز بررسی های وزارت اقتصاد همه‌گونه کمك به‌این گروه خواهد نمود و بعلاوه ترتیبی داده میشود که باحذف‌ایادی واسطه ها وازطریق‌فروش‌محصولات بوسیله شرکت‌های تعاونی سود بیشتری عاید طبقه‌تولید کننده‌بشود.

کارخانه های یخ سازی به ظرفیت روزانه

۱ تن تا ۲۰۰ تن یخ

* سردخانه های بزرك میوه به ظرفیت تا ۳۰۰۰ تن
* تأسیسات اسکی روی یخ « پیست مصنوعی »

ساخت کارخانجات صنعتی البرز

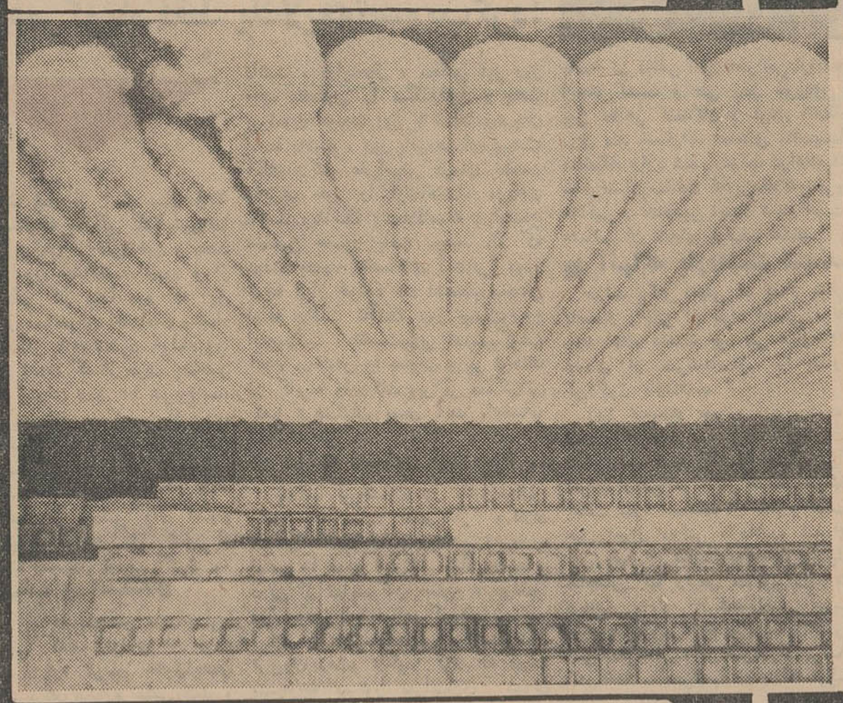

نمونه‌ای از سردخانه های بزرك ساخت کارخانه البرز

کارخانجات صنعتی البرز

بزرگترین ومجهزترین واحد صنعتی کشور تحت نظر متخصصین ورزیده مدرنترین ماشین آلات را با تکنیك عالی و راندمان فوق العاده آماده نموده و در اسرع وقت توسط متخصصین خود درمحل نصب مینماید.

فروش باقساط با شرایط بسیار سهل

برای کسب اطلاعات بیشتر به نشانی زیر مکاتبه فرمائید

کارخانجات صنعتی البرز - تهران جاده جنوبی کرج - مقابل گمارخانه تولید دارو - تلفن ۹۵۳۲۷۵

STRICK & ELLERMAN LINE

خط کشتیرانی استریک والرمن

حالت کشتیهای استریک والرمن برای بارگیری و تخلیه بمقصد بنادر ایران

	نام کشتی		تاریخ ورود به‌بنادر ایران
بندرشاهپور برای تخلیه	طبرستان	سفر ۴۲	۱۴ سپتامبر
	بهارستان	سفر ۱۵	۶ اکتبر
	سیتی‌اف‌آکسفورد	سفر ۱	۲۴ اکتبر
	بلوچستان	سفر ۲۵	۲۵ اکتبر
	تمپل‌لین	سفر ۱	۲ نوامبر
بوشهر برای تخلیه	گرجستان	سفر ۱۰	۵ نوامبر
خرمشهر برای بارگیری	بالتیستان	سفر ۲۹	۳ اکتبر
	سیتی‌اف‌آکسفورد	سفر ۱	۲۸ سپتامبر
	اگرجستان	سفر ۱۰	۱۳ اکتبر
خرمشهر برای تخلیه	بالتیستان	سفر ۲۹	۳ اکتبر
	بهارستان	سفر ۱۵	در بندر مشغول تخلیه خاتمه ۲۱ سپتامبر
	طبرستان	سفر ۴۲	۱۸ سپتامبر
	بالتیستان	سفر ۲۹	۱۸ سپتامبر
	فارسیستان	سفر ۱۵	۲۷ سپتامبر
	سیتی‌اف‌آکسفورد	سفر ۱	۳ اکتبر
	ارمنستان	سفر ۳۹	۴ اکتبر
	تنگستان	سفر ۳۷	۱۰ اکتبر
	بلوچستان	سفر ۲۵	۱۳ اکتبر

نمایندگی در ایران

شرکت گری مکنزی بامسئولیت محدود

تهران تلفن - ۳۰۴۲۶۰ خرمشهر تلفن - ۲۷۵۰

آموزشگاه نواب

فلکه ۴۰ متری نواب (ابتدائی و متوسطه) تلفن ۶۸۰۲۱

۱-۲ آ-۱۲۳۷۳

کنتورآب ساخت کارخانجات « دوریس » « سون روژ » فرانسه

لوازم انشعاب آب ساخت کارخانجات « پنتاسون » فرانسه

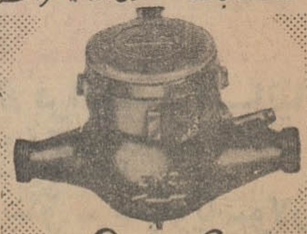

محل فروش

تهران - بولوار جمهوری نبش پانصد پلاك ۴۰۱

فروشگاه اخوت

تلفن ۵۸۰۰۹۳ - ۵۷۳۵۳

P.A.M C D C

نیازمندیها

استخدام

بیمارستان مسعودی‌مخصوص

کودکان واقع در چهارراه عباسی بیکنفر آشپز و کمك آشپز نیازمند است داوطلبین بین ساعت ۲-۴ بخانم اسکوئی در بیمارستان مراجعه‌نمایند.

بچندنفر دوشیزه جهت تدریس در دبستان

و مربی کودکستان مورد احتیاج‌است تلفن ۲۴۷۹۱

۱-۲ آ-۱۷۵۴

نئون لایت

به چند کارگر نئون نیازمندیم ۳۵۷۷۴

۱-۶ آ-۱۷۳۹

فارغ التحصیل دانشکده‌فنی

در رشته الکترومکانیك‌استخدام‌میشود بتلفنهای ۶۱۲۲۲۹ - ۴۳۹۵۲ مراجعه شود .

۱-۶ آ-۲۰۷۵۰

یك خدمتکار زن

مورد احتیاج است راهنمای ۲۴۱ مراجعه شود

ارمغ

کارگر فنی

جهت کنترل مرغوبیت کالا با حداقل سواد سیکل فنی در رشته تراشکاری و آشنابه نقشه خوانی با در دست داشتن برك خاتمه خدمت یا معافی نظام وظیفه استخدام میشود ، به‌آدرس شوق شرقی شرکت ارج مراجعه فرمائید .

کارگر فنی

کارگر نقاش پیستوله کار ، تعمیرکار آبگرمکن و بخاری و مکانیك با حداقل تحصیلات ششم ابتدائی وداشتن‌برك خاتمه خدمت یا معافی نظام وظیفه استخدام میشود .

به آدرس شوش شرقی شرکت‌ارج مراجعه فرمائید .

خدمتکار زن و مرد نیازمندیم

مکتب انگلیسی نژاد خیابان پهلوی جنب کلانتری مرکز تلفن ۴۲۰۸۶

۱-۲ آ-۱۷۶۸

تعداد ۲۰ نفر خانم و آقای

تحصیلکرده پس‌از ۲۰ روز تعلیم حسابداری و دفترداری دوبل باحقوق مکفی استخدام میشوند تلفن ۳۱۳۴۶

آ-۱۳۵۳۷ ۱-۲

استخدام دیپلمه

شرکت صنایع الکترونیکی ایران ۴ نفر دیپلمه هنرستان صنعتی (دو نفر رشته درودگری و دو نفر رشته فلزکاری) استخدام مینماید .

داوطلبین‌میتوانندبا همراه داشتن یك قطعه عکس و معافی نظام وظیفه و شناسنامه خود از ساعت ۳ الی ۴ بعد از ظهر روز های یکشنبه ۲۸ ودوشنبه ۲۹ شهریور ماه جاری به خیابان لاله‌زار نو شماره ۴۷۸ مراجعه و مذاکره نمایند .

هواپیمائی ملی ایران

برای کاد رمیهماندداری هوائی‌چند تن دوشیزه و یا بانوی مجرد را از طریق مصاحبه و آزمایشات لازم با شرایط ذیل استخدام مینماید .

۱- سن بین ۱۹ تا ۲۶ سال
۲- سلامت کامل
۳- تعهدخدمت‌برای حداقل‌سه‌سال
۴- دیپلم کامل متوسطه
۵- دانستن زبان انگلیسی

کسانیکه بدو یا چند زبان خارجی آشنائی داشته باشند حق‌تقدم‌خواهند داشت .

داوطلبان واجد شرایط می توانند برای ثبت نام از تاریخ ۴۴٫۶٫۲۰ الی ۴۴٫۶٫۳۱ همه روزه باستثنای ایام تعطیل از ساعت ۵ تا ۷ بعدازظهر به دایره استخدام کارگزینی هواپیمائی ملی‌ایران واقع درخیابان سعدی‌کوچه بانك تجارت خارجی مراجعه نمایند .

۱-۴ آ-۲۰۴۲۶

به دو آموزگار نیازمندیم

امیریه ایستگاه‌انتظام دبستان‌ایران امروز

کیان هتل

برای تصدی تلفن بین ساعت ۱۱ شب و ۸صبح بیکنفر که‌سواد فارسی داشته و انگلیسی هم حرف بزند و سن اواز چهل تجاوز ننماید احتیاج دارد. واجدین شخصا بین ساعت ۵و۷ بعداز ظهر به‌دفتر هتل مراجعه نمایند

بچند نفر دبیر نیازمندیم

امیریه ایستگاه انتظام دبیرستان شاه‌عباس کبیر

جویای کار

حسابداری و دفترداری دوبل برای تمام‌روز باحداقل حقوق‌جویای کار است تلفن ۳۵۹۹۳

۱-۳ آ-۱۷۸۸

سالن مدد آرایش

آموزشگاه آرایش بانو (روزانی) **با امتیاز رسمی وزارتفرهنگ**

بمناسبت بیست و پنجمین سال سلطنت اعلیحضرت‌همایونی از تاریخ ۴۴٫۶٫۲۲ الی ۴۴٫۷٫۲۲ به هنر - جویانیکه ۵۰٪ تخفیف داده میشود ضمنا میزانپلی دراین آموزشگاه با ۳۰ ریال (زیرنظر مادام روزالی) تا وقت باقیست ازاین فرصت استفاده فرمائید .

حشمت‌الدوله چهارراه فروردین ۶۸۴۴۶

۱-۲۵ آ-۱۷۷۵

آموزشگاه آرایش هنگامه با امتیاز رسمی وزارتفرهنك

باسابقه چندین ساله دیپلمه پاریس ورم

کلیه متد آرایش سرو صورت مانیکور پدیکور - ماساژبابرق‌گیسوی‌مصنوعی وانواع فرها راعلمی‌وعملی بانازلترین قیمت‌تا اخذ گواهینامه رسمی باهزینه تعلیم تضمین مینماید . نامنویسی یکشنبه - سه‌شنبه - پنجشنبه ۹ تا۱۲ و شنبه - دوشنبه -چهارشنبه ۳٫۵ تا۶٫۵ خیابان شاه جنب ایران کالا خیابان دقیقی پلاك ۱۵۵

۱-۱۵ آ-۱۷۲۵

آموزشگاه آرایش مهستی

برای دوره جدید جهت تعلیم آرایش مو و زیبائی با بهترین متد علمی و عملی مترجو میپذیرد بهترین هنر- جویان باروپا اعزام میشوند .جمشید آباد جنوبی اول ساسان پلاك ۶ تلفن ۶۱۲۲۸۷

آموزشگاه‌آرایش‌وزیبائی هنر

کلیه متد آرایش سروصورت و انواع فرها را بمدت کوتاهی بانازلترین بها تعلیم و دیپلم میدهد سه راه ژاله مقابل ساختمان مجلس تلفن ۳۰۴۴۷۳

آموزشگاه آرایش موج

با امتیاز رسمی وزارتفرهنك

خانم‌های محترم آرایش مو وزیبائی صورت ماساژ مانیکور انواع‌گیسوی مصنوعی را بیاموزید و باخذ دیپلم رسمی و گیسوی موج نائل شوید - شاهرضا مقابل در دانشگاه فخررازی چهار راه سزاوار شماره ۱۸۴

آموزشگاه آرایش ابتکار

جهت دوره جدید آرایش وزیبائی هنرجو میپذیرد - نشانی میدان ژاله

۱-۱۳ آ-۱۶۱۳

خط لنشه تانکر با مصرف مسوآك طی دریای نور ساخت آلمان - تامین میشود

DARIAIE NOOR

تلفن ۲۴۵۹۶

کلاس حسابداری

بازهم یك کلاس جدیددیگرحساب داری و دفتر داری دوبل زیرنظر آقای حمیدی استادفن با سابقه تدریس در دانشگاه‌تهران‌بااستفاده از ماشینهای حساب برقی فاسیت از ۲۵ شهریور ماه تشکیل‌میشود. استخدام شما پس از پایان کلاس قطعی است .

کلاس انگلیسی اسنشل دوم

دوره جدید کلاسهای انگلیسی (اسنشل دوم) کاخ‌دانش‌بااستفاده‌از لوازم‌مدرن‌سمعی‌وبصری ازاول مهر ماه‌تشکیل میشود . قبلانامنویسی کنید.

کلاس‌تکنیسین برق (جریان قوی)

بمنظور تربیت متخصصین برق جریان قوی برای اولین بار کلاس باهمکاری متخصصین کمپانی معظم زیمنس ایران از ۲ مهر ماه درکاخ دانش تشکیل میشود . برنامه این کلاس گار با انواع مختلف کابل الکترو موتور . کلید های حفاظ و کنتاکتور . ترانسفورماتور . ژنراتور. کلیدهای جریان قوی و خازنهاخواهد بود . فارغ التحصیلان بلافاصله‌برای کار در کارخانه های بزرك برق معرفی و استخدام خواهند شد .قبلا نامنویسی کنید .

کاخ دانش

خیابان نادری . پاساژ معتمد خیابان فرانسه . کوچه مرجان

اطلاعات دختران و پسران روزهای دوشنبه منتشر میشود

خرید اثاثیه

نمایشگاه ایران کالا
خیابان شاه چهارراه گلشن
تلفنهای ۴۵۶۸۹ -۴۵۶۸۶ هرنوع قالی و اثاثیه دیگر منزل شمارا نقدا خریداری مینماید .

فروشگاه گلشن
تلفنهای ۶۸۷۱۴ و ۶۸۰۱۴
منصفترین خریدار کالای دست‌دوم قالی و اثاثیه منزل خریداریم خیابان شاه‌گلشن مقابل پمپ بنزین

فروشگاه فردوست ۷۵۷۶۸۵
بتجربه ثابت نموده‌ایم که افتخار آنرا داریم ادعاکنیم لوازم دست دوم شما را بهتراز سایرین خریداریم اکنون باآغاز فعالیت‌نوینی مژده می دهیم‌که تحت‌نظر کارشناسان مطلع کلیه فرشهای‌کهنه و نو بخصوص تلویزیون شما را ببهترین قیمت خریداریم .

فروشگاه تهران‌کالا ۷۵۷۲۱۶
همه نوع فرشهای کهنه و نومخصوصا سنگین قیمت جهت صادرات بخارج با عالیترین قیمت از منازل خریداریم فرشهای نو از منازل خریداری میشود و باسود کمی بفروش میرسد .

فروشگاه نیک ۷۵۷۵۴۶
منصفترین خریدار کالای دست‌دوم قالی و قالیچه ، یخچال ، تلویزیون، رادیوگرام ، اجاق‌گاز ، ضبط صوت کولر .

کالای مرکزی تلفن ۶۵۰۵۷
بهترین خریدار اجناس دست دوم یخچال ، تلویزیون ، گرام ، فرش اجاق گاز خیابان شاه چهارراه‌گلشن

فرش کیهان
تلفن: ۶۲۲۷۷۶
خریدار فرش ـ کهنه و نو

فروشگاه جهاندوست ۳۱۱۲۶
بهترین خریدار فرشهای کهنه و نو وکلیه اثاثیه منزل بقیمت عادلانه وفروش اجناس کادو ـ سرچشمه

فروشگاه سعید ـ سرچشمه
تلفن‌های ۵۸۱۶۱۸ ـ۳۸۶۶۷ کلیه اثاث خانگی شمارا عادلانه خریداریم مخصوصا فرشهای سنگین

فروشگاه و نمایشگاه آسیا
تلفن ۶۱۲۸۳۲
یخچال ، تلویزیون ، اجاق گاز و فرش عادلانه خریداریم شاه چهارراه بیروز
۱ـ۲۶ آ ـ ۱۷۷۹

فروشگاه ماه تلفن ۳۳۶۷۵
کلیه لوازم منزل شمارابانضمام فرش های‌کهنه و نو بهتر و بیشتراز دیگران خریداریم سه‌راه‌امامین‌حضور

کالای زندگی تلفن ۵۴۷۸۳
بهترین خریدار فرشهای کهنه ونو بقیمت صادرات وکلیه لوازمات منزل

فروشگاه سمساری‌صمد
تلفن ۴۹۹۸۵
خریدار همه رقم فرش کهنه و اشیاء قدیمی وسایر لوازم منزل
۱ـ۳۰ آ ـ ۱۷۷۸

«فرش» ـ «فرش»
شرکت صادرات فرش عالی تهران فرشهای‌شما را بقیمت صادرات‌آلمان خریدار است تلفن ۲۲۴۱۸ و۶۸۰۱۴

فروشگاه فروردین ۶۱۱۶۵۵
قالی ، یخچال ، تلویزیون ،رادیو گرام‌وسایراثاثیه‌منزل‌شمارا‌خریداریم

بازرگانی فردوست ۷۵۷۶۸۵
فرشهای‌کهنه و نو شما را بقیمت صادرات آلمان خریدار است
۱ـ۳۰ آ ـ ۱۶۸۲

فرش کیهان
خریدار قالیو قالیچه کهنه نو
تلفن ۶۲۳۷۷۶

فروشگاه حسان تلفن ۵۸۱۵۵۸
همه‌نوع فرش‌نووکهنه و سایر لوازم شمارا بقیمت عادلانه خریداریم
۱ـ۲۶ آ ـ ۲۵۸۸

فروشگاه مسیح
خریدار فرشهای کهنه شمامقابل بیمارستان زنان‌تلفن ۷۱۷۴۰ـ۷۰۲۳۳

فرش صادرات تلفن ۴۳۰۸۵
بهترین خریدار قالیهای نو و کهنه

فروشگاه‌دادگستر تلفن ۴۴۱۶۱
بهترین خریدار فرشهای نو وکهنه

فروش اثاثیه

از نمایشگاه ایران کالا
خیابان شاه‌تلفن ۴۵۶۸۹- ۴۵۶۸۶
بهترین ومدرنترین مبلمان منزل‌را به‌نصف قیمت خریداری نمائید .

پرده دوزی‌ارجمند ۳۷۳۷۰
پیراهن مبل ارجمند تلفن ۳۷۳۷۰
تعویض پارچه مبل تلفن ۳۷۳۷۰

فروش اتومبیل

اولین بازار اتومبیل درایران
دربازار اتومبیل ۹۴۰ خرید و فروش یا معاوضه اتومبیل بقیمت روزوعادلانه انجام میشود سرچشمه‌توقفگاه‌کاروان تلفن ۳۱۳۲۷
۱ـ۲۶ آ ـ ۱۶۹۲

پونتیاك استیشن سالم وتمیز
برای کودکستانها با ۳ ردیف‌صندلی ۵۰۰۰۰ ریال تلفن ۹۵۴۳۹۴
۱ـ۵ آ ـ ۲۰۶۸۰

نمایشگاه اتو میلان
اتومبیل شمارا نقدا خریداریم۷۱۹۶۴
۱ـ۲۵ آ ـ ۱۶۷۶

فولکس ۵۷ تمیز بارادیو
بدون واسطه ۳ تا ۵ ۶۲۰۹۲۲
۱ـ۳ آ ـ ۱۳۶۱۷

اپل مدل ۶۱
بسیار تمیزمجهز بعلت مسافرت فوری بفروش میرسد تلفن ۳۹۰۲۴
۱ـ۳ آ ـ ۱۷۷۷

نماینده فولکس‌واگن های مدل ۶۵ شرکت عباد
امیرکبیر ملت۳۰۴۱۸۱ و۳۰۴۴۷۲
۱ـ۲۶ آ ـ ۱۷۷۶

برای فروش
کارمن‌گیاکوپه‌مدل ۱۹۶۳ سی هزار کیلومتر کارکرده‌وگمرک پرداخت‌نشده همچنین لوازم منزل . عصرها ساعت ۵ ببعد بشماره ۱۴ کوچه عبدی‌شمال میدان سنائی مراجعه شود .

فولکس‌واگن مدل ۵۸
سیار نو بدون واسطه ۶۱۲۹۴۴
۱ـ۲ آ ـ ۱۳۱۱۹

دو دستگاه فولکس‌واگن
استیشن ۱۱نفره‌مدل ۱۹۶۳ تمیزنمره ترانزیت که‌برای‌کودکستان ودبستان ها بسیار مناسب است بدون واسطه بفروش میرسد داوطلبین بین ساعت ۲تا۴ بعد از ظهر به تلفن ۷۸۰۱۲۴ مراجعه فرمایند .

تعمیرات

سرویس تلویزیون کیانوس
تعمیر هرنوع تلویزیون و یخچال زیرنظر متخصصین باسابقه باسرویس مجهز سیار . نادری اول قوام‌السلطنه تلفن ۴۹۶۳۹

تعمیرگاه تلویزیون‌فیلیپس
زیمنس،شاوب لورنس ، تلفونکن ، تراندیك وکلیه تلویزیونهای‌امریکائی وژاپونی در منازل با سرویس مجهز سیارتلفن ۷۰۷۳۵

سرویس تلویزیون گارانتی
تعمیرانواع ماركهای تلویزیون درمنازل باسرویس مجهز سیارنشانی فادری پاساژ نوبهار تلفن ۶۱۲۱۷۹
آ ـ ۱۴۲۴ ۱ـ۳۰

تعمیرگاه تلویزیون‌زیمنس
تلفونکن، گرندویك ـ بلاپونکت ، شاوب لورنس R.C.A سیبرا ، رکورد ، ورافتاباسرویس سیار لفن ۴۹۰۷۴

مهندس رادیوتلویزیون ثابتی
تعمیر تلویزیونهای اروپائی و امریکائی تحت‌نظرمتخصصین‌فارغ ـ التحصیل امریکا شاه مقابل سینما نیاگارا تلفن ۶۹۱۷۰

تعمیرگاه تلویزیون های آر .ث.ا
فیلیپس. زیمنس . شاوب . لورنس. پلاپونکت . تلفونکن . وستینگهاوس گروندیك تلفنهای ۴۸۵۳۳ و۶۷۵۹۸

شرکت مهندسین تلویزیون
باکار مزدکم و سرویس سیار تعمیر همه نوع تلویزیون تلفن ۶۱۱۲۳۴ـ ۳۲۴۶۳

تعمیرگاه یخچال ، تلویزیون‌مشعل ۳۳۲۹۴ یخچال ـ کولر ـ تلویزیون

تعمیرگاه یخچال نوریك
متخصص هرنوع یخچال ۶۲۳۶۷۴

تعمیرگاه تلویزیون .R.C.A
وستینگهاوس ، فیلیپس ، شاوب لورنس ، پلاپونکت ، زیمنس تلفن ۴۲۷۳۳

تعمیرگاه یخچال نورژ تلفن ۷۵۰۴۸
آ ـ ۱۵۸۹ ۱ـ۲۶

تعمیرگاه یخچال نوریك
متخصص هر نوع یخچال ۶۲۳۶۷۴

موسسه فنی کیهان
دراین موقع که فصل استفاده ازکولر بپایان میرسد و بادریافت ۴۰۰ریال کولر شمارا کاملا سرویس وبارو‌پوش استحفاظی از گردو خاك و برف‌وباران مصون میدارد . تلفن ۷۵۸۶۷۶
۱ـ۳ آ ـ ۱۷۵۰

بخاری
موسسه صنعتی کیهان
تحت‌نظر متخصصین سابق ارج ازنظر رفاه حال ساکنین محترم پایتخت هر نوع بخاری و آبگرمکن رادر شهریور ماه ۱۰۰ ریال در مهر ماه ۱۲۰ ریال و در ماههای بعدی ۱۴۰ ریال‌سرویس و نصب مینماید .تلفن ۷۵۸۶۷۶

مستغلات

نارمك- بازرگانی امینی ۷۹۰۰۹۰
معاملات زمین‌و خانه نقدواقساطوپول

زمینهای‌عباس‌آباد راتقدا خریداریم
خیابان‌پهلوی‌بالای‌پمپ‌بنزین بازرگانی جلالی‌تلفنهای۶۲۶۴۱۱ـ۶۲۴۱۹۳
۱ـ۳۰ آ ـ ۱۳۶۲۶

بازرگانی‌عمران تلفن۶۲۰۶۴۷
خرید و فروش زمین و مستغلات (اجاره) عباس آباد . یوسف آباد و اطراف پهلوی
۱ـ۲۶ آ ـ ۱۴۵۵

بورس معاملات اراضی
شمال تهران و حومه تلفن ۷۷۲۲۰۹
۱ـ۳۰ آ ـ ۱۴۹۳

برای ویلا وخانه درشهر وشمیران خریدار داریم
لاله زار ۳۹۷۸۴ منگاه کوشان
۱ـ۱۰ آ ـ ۱۹۴۵۶

بورس املاك شمیران
دفتر هراتی باغ فردوس ۸۵۲۵۷۵
۱ـ۲۶ آ ـ ۱۷۴۲

منزلی در خیابانهای مرکزی
شهرکه بتوان درآن کارگاه کوچکی تاسیس کرد مورد نیاز است به‌تلفن ۷۵۷۰۶۰ ـ ۷۳۲۱۷ مراجعه نمائید
۱ـ۳ آ ـ ۲۰۸۳۸

بفروش میرسد

خانه های ویلائی
بمساحت های ۳۰۰ تا ۱۰۰۰ متر مربع واقع در داودیه شمیران نقد واقساط فروشی یامعاوضه تلفن۷۴۴۹۹
۱ـ۱۵ آ ـ ۱۶۵۸

خانه شخصی ساز بمساحت
۳۳۰ متر بر خیابان پیروز دوبر بین حشمت‌الدوله و دانشگاه جنك دوطبقه و نیم ده‌اطاق ـ گاراژ آب ـ برق ـ تلفن بعلت مسافرت ۲۰۰ هزارتومان بدون‌واسطه بفروش میرسد بتلفن ۶۷۱۸۱ مراجعه فرمائید .
۱ـ۵ آ ـ ۱۳۳۱۵

نزدیك خیابان پهلوی
منزل مستغلاتی سه طبقه شخصی ساز ۳۰۰ متر ۱۲ اطاق سه‌سرویس کامل اطاق مستخدم ۲۷۰ هزارتومان ۶۲۶۳۸۶
۱ـ۳ آ ـ ۱۷۸۳

نزدیك خیابان ایرانشهر
منزل نوساز شمالی ۲۰۰ متر دو طبقه شخصی‌ساز ۶اطاق سرویس کامل باتلفن‌وگاراژ ۱۲۵۰۰۰ تومان ۶۲۴۴۶۰
۱ـ۲ آ ـ ۱۷۸۲

تخت جمشید فیشرآباد
منزل شخصی ساز شمالی ۳۳۰ متر دوطبقه ۸ اطاق سرویس کامل گاراژ و تلفن ۲۱۰ هزار تومان ۶۲۴۴۶۰
۱ـ۲ آ ـ ۱۷۸۱

خانه فروشی
خیابان شاه چهارراه گلشن ۴۳۰ متروسعت برای کسب اطلاعات بیشتر به تلفن ۴۸۱۴۱ مراجعه فرمائید .
۱ـ۲ آ ـ ۱۳۶۴۳

خانه فروشی در عباس‌آباد اوکاذیون ـ شخصی ساز
۳۷۰ متر دوطبقه مجزا هر دستگاه پنج اطاق اطاق خدمتکار با سرویس بانضمام گاراژدوزیرزمین بزرك۳۹۷۸۴ لاله‌زار بنگاه کوشان
آ ـ ۲۱۰۴۶

ویلای فروشی کوی گلستان
دروس‌بمساحت‌هزارمترباپنای‌دومرتبه سالن ونهار خوری ۱۷۰مترهفت اطاق دو حمام استخر گلکاری تلفن و آب ۳۹۷۸۴ بنگاه کوشان
آ ـ ۲۱۰۴۸

حدود شمالی تخت طاوس
زمین جنوبی ده متری ۲۰×۳۵ متری ۱۱۵ تومان تلفن ۶۲۶۲۸۶
۱ـ۲ آ ـ ۱۷۸۴

خانه‌ای یك طبقه با پنج
اطاق یك‌هال وگاراژ باسرویس مدرن تلفن ـ آب ـ برق ـ بمساحت ۲۲۵ متر بعلت‌مسافرت باقیمت‌مناسب بفروش میرسد علاقمندان همه روزه ازساعت ۴ونیم ببعد وجمعه‌ها از صبح بآدرس تهران‌پارس‌خیابان رشیدخیابان فرامرز کاشی۸۶تلفن ۷۸۰۱۱۴مراجعه فرمایند .
۱ـ۲ آ ـ ۱۳۶۸۳

اجاره میشود

تلفن ۶۰۰۰۰
مخصوص اجاره منازل مدرن بخارجیان

آپارتمان وخانه در شمال
شهر نیازمندیم تلفن ۶۸۵۰۳
۱ـ۱۰ آ ـ ۱۷۱۰

برای اجاره منازل بخارجیان
درشهر وشمیرانات مبله وغیر مبله نیازمندیم تلفن‌های ۴۹۷۱۳ـ۶۱۲۹۶۴
۱ـ۲۰ آ ـ ۱۵۹۰

اجاره داده میشود

آپارتمان وخانه درشمال
شهر موجود است تلفن۶۸۵۰۳
۱ـ۱۰ آ ـ ۱۷۰۹

بر شاه غربی
نرسیده به پیروز شماره ۴۷۳ خانه زهنی مشتمل بر دو دستگاه ۳اطاقه باکلیه لوازم تلفن ۴۳۷۲۴

جمشید آباد شمالی چهارراه نصرت
۱۷ دستگاه آپارتمان کامل باآب گرم‌مرکزی ۲ و ۳ اطاقه برای‌اجاره تلفن ۴۰۸۶۲

دوباب منزل بزرك مشجر
باآب دائم و برق وتلفن و حمام‌دارای سالنها و اطاقهای متعدد در بهترین نقطه شهر باغ‌صبا خیابان میراشرافی باجاره واگذار میشود طالبین به‌تلفن ۳۲۰۱۷ و ۳۴۱۵۷ مراجعه نمایند
۱ـ۵ آ ـ ۱۲۹۱۵

یك‌طبقه آپارتمان شش‌اطاقه
باتلفن مستقل خیابان پهلوی‌مقابل پمپ بنزین کوی نوربخش شماره۱۰ اجاره‌داده میشود بهمان منزل‌مراجعه فرمایند
۱ـ۳

واگذار می شود

کافه رستوران مجهز بتمام
وسائل واقع در خیابان شاه بعلت مسافرت واگذار میشود تلفن۶۷۷۸۳
۱ـ۳ آ ـ ۱۳۴۸۵

قابل توجه شرکتهای هواپیمائی و سوپرمارکتها
وفروشگاهها دوباب مغازه بسیاربزرك متصل بهم بازیرزمین سرتاسری بر ـ شاهرضا نزدیك میدان فردوسی باآب و برق و دکوراسیون بقیمت مناسب واگذار میشود سیدخندان آژانس محمدی تلفن ۷۷۱۱۵۵
۱ـ۳ آ ـ ۱۷۳۸

ساختمان

نقاشی ساختمان جانفدا
فوری‌ارزان باقساط تلفن ۷۸۱۹۷۷

رفع گرفتگی هرنوع لوله‌ساختمانی
بادستگاه تراکم هوا تلفن ۷۸۷۲۷

طرح‌نقشه نظارت واجرا ۴۹۱۰۸
۱ـ۲۶ آ ـ ۱۴۷۲

ساختمان باقساط پنجاه الی یکصد ماهه ساخته میشود تلفن ۶۹۰۲۵

رفع گرفتگی لوله ساختمان
بادستگاه الکتریکی ۹۲۹۲۲

قبوض اصلاحات ارضی

قبوض اصلاحات ارضی
بیواسطه خریداریم نیلچی تلفن ۶۹۶۹۰

قبوض اصلاحات ارضی
بیواسطه خریداریم پاکپور۲۲۷۲۹ـ ۶۲۷۶۹۷
۱ـ۳۰ آ ـ ۱۶۸۷

قبوض اصلاحات ارضی
بدون واسطه خریداریم تلفن ۴۲۹۲۴
۳۰ ـ ۱ آ ـ ۱۷۰۸

معاملات پول

پول دو شاهی‌موجود۳۱۹۵۸
۱ـ۲۶ آ ـ ۱۵۳۲

پول شرطی‌نیازمندیم۷۳۲۴۲
۱ـ۲۶ آ ـ ۱۵۰۳

پول‌بیواسطه موجود ۲۲۷۳۹ـ۶۲۷۶۹۷
۱ـ۳۰ آ ـ ۱۶۸۸

پول داریم ۳۱۸۵۳
۱ـ۲۶ آ ـ ۱۶۱۷

پول میخواهیم ۳۲۹۷۱
۱ـ۲۶ آ ـ ۱۶۱۵

معاملات تلفن

تلفن حضرتعالی‌رانقدامیخریم
وباقساط ماهی ۱۵۰ تومان بخودتان میفروشیم تلفن ۵۱۹۶۱

شماره تلفن برای محل
موردنیازشماموجوداست‌بتلفن ۵۳۸۴۰ـ ۵۶۳۲۹ مراجعه فرمائید

به صاحبان تلفن‌وام‌میدهیم۶۰۰۲۵
۱ـ۲۶ آ ـ ۱۴۷۹

شرکت
اتوبوس ملایر
باانوبوسهای آخرین سیستم شرکت اتوملایر
همه روزه صبح وعصر با اراك ، شازند، آستانه ، ملایر، تویسرکان سرکان، نهاوند ، بروجرد، خرم‌آباد مسافرت فرمائید خیابان خیام تلفن ۵۰۷۹۹
۱ـ۲۰ آ ـ ۱۷۶۹

آموزشگاههای فنی وفرهنگی

کلاس مجانی
ماشین نویسی را مجانا بیاموزید و بامعرفی ما استخدام شوید .
کارودانش تلفن ۴۹۴۹۴
۱ـ۱۰ آ ـ ۱۷۰۷

گروه فرهنگی پیمان
دبیرستان ملی شماره یك پسران برای دوره‌اول‌و دوم (طبیعی‌وریاضی) دانش آموز می‌پذیرد تجریش ـ کوچه جنب سینما آستارا تلفن ۸۵۵۶۹
۱ـ۲۰ آ ـ ۱۶۵۹

گروه فرهنگی علوم
دبیرستان شماره ۱ پسران
برای دوره اول و دوم همه روزه ثبت نام مینماید نشانی خیابان‌فیشر ـ آباد نرسیده به تخت جمشید تلفن ۶۱۲۵۷۰

در شمال یوسف آباد
کودکستان و دبستان کاخ‌تربیت بامناسبترین شهریه ثبت نام‌میکند تلفن ۶۲۰۹۲۸
۱ـ۵ آ ـ ۱۷۶۷

دبیرستان ملی ایرانشهر
باسابقه ده ساله و حسن انتظام و سازمان نوین باداشتن دبیران‌مجرب وکارآزموده همه روزه صبح و بعداز ظهر برای دوره اول و دوم (ادبی ـ طبیعی ـ ریاضی) ثبت نام مینماید نشانی ـ خیابان هدایت ـ اول‌خیابان خیام تلفن ۳۰۲۸۵۱
۱ـ۱۰ آ ـ ۱۷۶۳

کانون فرهنگی‌فروزنده‌اربابی
برای دوره جدید ثبت نام‌مینماید کلاسهای‌خیاطی‌وآرایش در دوره‌های سه‌ماهه ـ شش‌ماهه و یکساله با حد اقل قیمت انگلیسی ـ تقویت‌دروس ـ ماشین‌نویسی ـ فن بیان ـ آشپزی ـ گلسازی ـ گلدوزی ـ خیابان ژاله نرسیده بچهارراه آب سردار تلفن ۳۲۰۴۷
۱ـ۱۵ آ ـ ۱۷۶۴

پذیرش و معرفی دانشجو
بدین وسیله باطلاع کسانیکه علاقمند بدریافت لیسانس ـ فوق لیسانس دکترا در رشته مورد علاقه خود می باشند میرساند که کالجهای لندن تعداد معینی دانشجو برای سال تحصیلی ۱۹۶۵ و ۶۶ از طریق‌مکاتبه قبول مینماید داوطلبان میتوانند همه روزه از ساعت ۹الی۱۲ صبح و ۴ الی ۸ بعدازظهر برای کسب اطلاعات بیشتر بنماینده کالج های لندن در ایران مراجعه و ثبت نام کنند تا اطلاعات لازم در اختیارشان گذاشته شود .
آدرس خیابان پهلوی بالای‌بیمارستان شماره یك ارتش پله اول‌خیابان‌رئوفی آموزشگاه رئوفی تلفنهای ۶۲۰۷۹۸ و ۹۵۴۰۷۴
۱ـ۵ آ ـ ۱۷۵۲

سازمان فرهنگی فروزش
با۴۰ سال سابقه درخشان فرهنگی برای کودکستان، دبستان‌و دبیرستان همه‌روزه صبح و عصر ثبت‌نام میکند. وسیله آمدورفت آماده است . نشانی خیابان سالار تلفن ۹۱۴۹۳
۱ـ۱۰ آ ـ ۱۷۷۳

تدریس خصوصی

انگلیسی . آلمانی . فرانسه
توسط بانوی انگلیسی ۴۲۰۸۶
آ ـ ۱۴۴۳ ۱ـ۲۶

ریاضیات ـ فیزیك ـشیمی۴۹۱۰۸
۱ـ۲۶ آ ـ ۱۴۷۳

درس خصوصی انگلیسی
بوسیله آقای بطرسیان با تلفظ صحیح ـ گرامر ساده و برنامه بسیار سودمند برای سریع آموختن مکالمه نامه‌نگاری ـ امتحان نهائی فرهنك و ورودی دانشگاه خیابان حافظ بالای عزیزخان جنب‌کوچه ایرج پلاك ۲۸۲

آموزشگاههای رانندگی

هنرستان فنی پرستو
مرکز آموزش صحیح رانندگی و میکانیکی و تئوری ترافیك شاهپور چهار راه گمرك تلفن ۲۳۹۱۶

آموزشگاه رانندگی شهاب
بالاتر از سینما امپایر ۶۲۶۵۷۵
شعبه امیر آباد تلفن ۶۱۱۲۲۱

نمایشگاه داطا

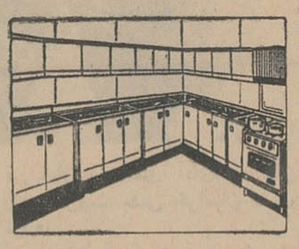

اگر آشپزخانه مدرن
باقیمت مناسب مورددلخواهتان باشد مصنوعات فلز داطا را که در نوع‌خود بی‌نظیر است انتخاب خواهید نمود برای مشاهده انواع گنجه های فلزی
به آدرس نمایشگاه عباس آباد نرسیده به چهارراه‌فرح شماره ۲۴۹ مراجعه‌فرمائید.
تلفن ۶۲۷۲۷۹

راهنمای پزشکی اطلاعات

دکتر محمدرضا مسدد
مقاربتی ـ زنان تلفن ۳۰۲۵۴۸

درمان‌کامل‌سوزاك‌تازه وکهنه
بیماری های آمیزشی سستی‌وناتوانی مردان خیابان صفی علیشاه

دکتر یحیی صدری

درمان قطعی سوزاك
خیابان شاهپور جنب سینما جهان برسیده به‌سه‌راه بوذرجمهری ـ دکتر جلال بهی زاد

دکترفرنوش تلفن ۴۸۵۵۵
داخلی ،مقاربتی (سفلیس وسوزاك) گواهینامه از دانشگاه پاریس‌پذیرائی صبح و عصر امیریه اول منیریه

درمان کامل سوزاك
وناتوانی جنسی ـ تقویت قوای تناسلی دکتر احتیاطی گواهینامه از امریکا خیابان سپه چهار راه‌پهلوی

دکتر سید محمد شفا
کودکان ـ داخلی ـ صبح و عصر خیابان تهران‌نو ایستگاه پل۷۹۱۷۷۷

دکتر محمدعلی صدیقی
مقاربتی و پوست ـ داخلی ـ ترك الکل ـ تریاك وهروئین شاه فروردین پلی‌کلینیك‌درازی صبح وعصر۴۹۵۲۶

ترك تریاك وهروئین
دکتر اسلامدوست خیابان‌حشمت‌ـ الدوله چهارراه گلشن‌تلفن ۶۱۳۰۶۷

بیماریهای‌معده ـ کبد ـ روده
بواسیر بدون‌عمل‌جراحی دکتررفیعی متخصص از دانشگاه پاریس خیابان جامی اول کوچه پاریس تلفن۴۸۱۸۹

دکتر محمد لقمان ادهم
متخصص کودکان و داخلی‌دیپلمه ازسویس و فرانسه میدان بهارستان تلفن ۳۴۹۱۶

دکتر م. شقاقی
دیپلمه پاریس و سوئیس تلفن‌های ۶۱۳۷۹۸ ـ ۹۴۳۳۷

تر ك‌تریاك و هروئین
دکتر صفائی با ۲۵ سال سابقه‌و متد جدید بستری و سرپائی . سعدی کوچه جنوبی بانك‌بیمه تلفن۳۰۴۱۵۳

درمان قطعی سوزاك تازه و کهنه وتقویت قوای‌تناسلی
دکتر عباس جناب‌زاده دارای‌گواهی‌نامه ازدانشکده طب فرانسه ـ خیابان منوچهری مقابل کوچه واندارك اول کوچه مهر پذیرائی صبح و عصر ها

ترك تریاك دکتررحمانی
متخصص امراض اعصاب وروح‌از دانشگاه لندن خیابان پهلوی‌بالاتراز چهار راه امیر اکرم تلفن ۴۵۱۱۴

دکتر عباس نیك نژاد
متخصص ازدانشگاه پاریس‌بیماری های معده، روده ، کبد ، لوزالمعده درمان بواسیر بدون عمل ، فیستول فیستور ، متد موثر دروازه شمیران خیابان گرامی‌پذیرائی ۳تا۷بعد ازظهر

فلج‌اعصاب.سکته.فشار خون
قند مسمومیت های غذائی بامتد جدید هموپاتیك علاج قطعی ومدارك موجود دکتر حسن بهره‌مند شاه‌آباد ۳۶۶۳۸

دکتر دانشگر
امراض مقاربتی و جلدی و سوزاك تازه وکهنه‌ورم پروستات ضیق مجراء سستی وبواسیر امراض‌زنانه ویازائی خیابان سپه مقابل پستخانه ۳۰۲۴۱۶

دکتر در طب پولوسا
متخصص بیماری های مقاربتی (سوزاك تازه و کهنه سفلیس)امراض مجاری ادرار وتناسلی ـ خیابان فردوسی شمالی کوچه‌صادق پذیرائی ۹تا ۱۲ و ۵ تا ۸ تلفن ۴۶۵۸۹

دندانپزشکان

دکتر پورناصح . دندانپزشك
پذیرائی صبح و عصر استانبول روبروی بانك عمران تلفن ۳۳۱۸۹

دکتر فرهنك ـ دندانپزشك
باسابقه ۲۵ سال تجربه وبهترین متد پیوره ، خونریزی لثه ،رفع بوی بد دهان کشیدن و پرکردن دندان بدون درد پذیرائی ۴ الی ۸بعدازظهر میدان ۲۴ اسفند تلفن ۴۳۹۹۴

دندانپزشك شب
دکتر شمسائی تلفن ۶۸۳۲۴
نخت جمشید چهار راه فیشرآباد

درمانگاه های خصوصی

درمانگاه شبانه روزی نارمك در تمام‌ساعات ومواقع ضروری سوانح و اتفاقات وامور دندانپزشکی درخدمت شما است تلفن ۷۹۵۵۵

داروخانه
داروخانه شبانه روزی نخت‌جمشید در تمام ساعات شبانه‌روز در خدمت شما است تلفن ۶۸۱۰۱ و ۶۷۸۴۳

برنامه سینماها

- **عجایب هفتگانه ـ** سینه‌راما ـ رنگی ـ استروفونیك
  آتلانتیك (۶۲۷۱۷۱) ۱۱ـ ۳ر۳ـ ۳ر۶ـ ۳ر۸ـ ۹ر۱۰
- **رودخانه وحشی ـ** سینماسکوپ ـ رنگی ـ مونتگمری کلیفت
  نیاگارا (۶۵۳۰۷) ۱۱ ـ ۳ ـ ۵ ـ ۷ ـ ۹ امپایر (۶۲۳۹۴۲) ۱۵ر۱۱ـ ۳ر۳۰ ـ ۵ر۳۰ ـ ۷ر۳۰ ـ ۹ر۳۰ تاج (۳۳۰۶۴) ۱۰ر۳۰ ـ ۲ ـ ۴ ـ ۶ ـ ۸ ـ ۱۰
- **عجایب جهان ـ** مستند ـ رنگی
  منروبل (۳۹۴۱۰) ۱۰ر۳۰ـ ۲ر۳۰ ـ ۴ر۳۰ ـ ۶ر۳۰ ـ ۸ر۳۰سانترال (۴۸۶۸۶) ۱۱ ـ ۳ر۳۰ ـ ۵ر۳۰ـ ۷ر۳۰ ـ ۹ر۴۵ تراس‌نیاگارا ۱۵ر۷ـ ۳ر۳۰ ـ ۵ر۳۰ ـ ۷ر۳۰ ـ ۹ر۳۰ تراس امپایر ۷ـ ۹ر۳۰
- **زوربای‌یونانی ـ** آنتونی‌کوئین ـ ایرن‌پاپاس
- **سلاطین آفتاب ـ** رنگی ـ جرج‌چاکریس ـ یول‌برینر
  مولن‌روژ(۷۶۹۲۶) **مهتاب** (۴۷۷۷۷) ۱۱ـ ۳ر۳۰ ـ ۵ر۳۰ ـ ۷ر۳۰ ـ ۹ر۳۰ دیانا (۴۷۳۶۵) حافظ (۳۴۰۷۴) ۳۰ر۱۰ـ ۳ ـ ۵ ـ ۷ ـ ۹ کریستال (۳۷۶۷۵) ۳۰ر۱۰ـ ۲ر۳۰ـ ۴ر۳۰ـ ۶ر۳۰ ـ ۸ر۳۰ اسکار (۴۵۷۹۷)۱۰ ـ ۳۰ر۲ـ ۴ر۳۰ـ ۶ر۳۰ ـ ۸ر۳۰ برلیان(۳۳۵۳۵) زهره (۳۰۴۸۰۸) ۱۰ـ۱۲ـ۲ـ۴ـ۶ـ۸
- **شیاد بزرك ـ** تونی‌کورتیس ـ جون‌بلاکمن
  رادیوسیتی(۴۳۳۲۰) ۱۱ـ۳ر۱۵ـ ۵ر۱۵ ـ ۷ر۱۵ـ ۹ر۱۵ ب . ب (۶۹۶۴۱) ۳۰ر۱۰ـ۲ـ۴ـ۶ـ۸ـ۱۰ ایفل (۴۵۳۷۷) ۱۰ـ۱۲ـ۲ـ۴ـ۶ـ۸ـ۱۰مازستیك (۶۸۴۶۱)۱۱ـ۵ر۲ـ ۴ر۴۵ـ ۶ر۴۵ ـ ۸ر۴۵
- **دزد دمشق ـ** سینماسکوپ ـ رنگی ـ تونی‌استیل
  دراپوین (۷۸۱۷۹۵) ۷ـ۹
- **عملیات‌گرانسبو ـ** سینماسکوپ ـ رنگی ـ سوفیالورن ـ جرج پیپارد
  پلازا (۴۴۲۵۵) ۱۱ـ ۳ر۱۵ ـ ۵ر۳۰ ـ ۷ر۴۵ ـ ۱۰ ادئون (۳۸۱۱۸) ۱۰ر۳۰ ـ ۲ر۱۵ ـ ۴ر۳۰ ـ ۶ر۴۵ ـ ۹ تراس‌آتلانتیك ۷ر۳۰ ـ ۹ر۴۵
- **ادی‌جوشی‌شده ـ** ادی‌کنستانتین ـ الیزامونتز
  سعدی (۳۶۴۶۸) ۱۰ر۳۰ ـ ۱۲ر۳۰ـ ۲ر۳۰ ـ ۴ر۳۰ ـ ۶ر۳۰ ـ ۸ر۳۰ سهیلا (۳۶۴۲۴) ۱۰ر۳۰ـ ۲ر۳۰ـ ۴ر۳۰ ـ ۶ر۳۰ ـ ۸ر۳۰تراس ۷ر۳۰ـ ۹ر۳۰
- **در راه هنك‌کنك ـ** بوب‌هوپ ـ جون کالینز
  فری (۹۵۳۳۳۶)۳ـ۵ـ۷ـ۹ مونت کارلو (۷۹۷۴۱) ۱۰ر۳۰ـ ۲ر۳۰ـ ۴ر۳۰ـ ۶ر۳۰ـ ۸ر۳۰
- **معجزه سیب ـ** رنگی ـ گلن‌فورد ـ بت‌دیویس
  تراس دیانا ۷ر۳۰ـ ۱۰ تراس کریستال ۷ر۳۰ـ ۱۰
- **لیدر ـ** سینماسکوپ ـ رنگی ـ دلیپ‌کمار ـ ویجنتی‌مالا
  اونیورسال (۶۶۹۵۳) ۱۱ـ ۲ر۳۰ ـ ۵ـ ۷ر۳۰ ـ ۱۰ تراس ۸ر۳۰ ایران (۳۶۳۵۴) تهران(۳۸ ۱۶۵) ۱۰ر۳۰ ـ ۱ـ ۳ر۳۰ـ ۶ـ ۸ر۳۰ تراس تهران۷ـ ۹ر۳۰میامی(۷۴۳۲۹) آستارا(۸۴۰۲۲) ۱۱ـ ۲ـ ۴ر۳۰ـ ۷ـ ۹ر۱۵ سیلوانا (۳۳۷۷۷) ۱۰ـ ۱ـ ۳ر۳۰ـ ۶ـ ۸ر۳۰ تراس ۷
- **تعطیلات پالم‌اسپرینك ـ** رنگی ـ تروی‌داناهیو
  تخت‌جمشید (۴۳۵۵۰) ۱۱ ـ ۳ ـ ۵ ـ ۷ ـ ۹
- **شیرمرد ـ** مصدق ـ سهیلا
  فرح (۵۵۲۳۵) ۸ر۳۰ ـ ۱۰ر۳۰ ـ ۱۲ر۳۰ـ ۲ر۳۰ـ ۴ر۳۰ـ ۶ر۳۰ـ ۸ر۳۰
- **جدال‌درمیسی‌سی‌پی ـ** سینماسکوپ ـ رنگی ـ دان‌وادیس
  رکس (۳۴۱۶۹) همای (۶۴۶۶۹) ۳۰ر۱۰ـ۲ر۳۰ـ۴ر۳۰ـ۶ر۳۰ـ ۸ر۳۰ رویال (۴۹۷۸۵) آسیا (۴۲۹۰۹)۱۱ـ۳ـ۵ـ۷ـ۹
- **زندگی ـ** راجندراکومار ـ ویجنتی‌مالا
  دنیا (۳۳۸۱۲) ۱۰ ـ ۱۲ر۴۵ ـ ۳ر۳۰ ـ ۶ر۱۵ ـ ۹ نادر (۳۹۰۹۵

شهردار مامونیه زرند برکنار شد

بااستیضاح انجمن شهر مامونیه زرند، شهردار این‌شهر ازکاربرکنار گردید وسرپرستی شهرداری بعهده رئیس انجمن شهر محول شد.

بنابگزارش خبرنگار سیار ما از مامونیه زرند عضای انجمن شهر مامونیه زرند در جلسه اخیر خود آقای شیخ الاسلامی شهردار این منطقه را در چندمورد استیضاح کردند ، بعد از اتمام مدت قانونی ، آقای شیخ‌الاسلامی برای ادای توضیحات لازم در جلسه‌انجمن شهر شرکت کرد ولی چون نتوانست درباره‌مواردداستیضاح جواب‌قانع کننده بدهد معزول گردید . در حال حاضر آقای دکتر فرزانه رئیس انجمن شهر سرپرستی شهرداری را بعهده دارد.

والاحضرت شاهپور غلامرضا در زنجان

طبق گزارش خبرنگارما در زنجان روز یکشنبه گذشته والاحضرت شاهپور غلامرضا پهلوی باهواپیما به‌زنجان وارد شدند و مورد استقبال‌قرار گرفتند ،در فرودگاه آقای نقابت فرماندار خوش آمد گفت وآقای شهردار دسته‌گلی تقدیم کرد . پس از معرفی روسای ادارات دولتی ، والاحضرت بااتومبیل بطرف شهر حرکت کردند .والاحضرت روز بعد عازم شکارشدند وپس از چهل وهشت ساعت توقف در این شهرستان بتهران بازگشتند.

با اقدام هیئت مشورتی روزنامه اطلاعات درساری

شهریه‌دبستانهای ساری کاهش یافت

در اولین جلسه هیئت مشورتی

تأسیس کلانتری وپرداخت وام ساختمانی بکارمندان بررسی شد

● سرپرست شهربانیهای مازندران و رئیس بانک رهنی ساری درجلسه آینده هیئت مشورتی شرکت‌خواهندکرد

دراولین جلسه هیئت‌مشورتی روزنامه اطلاعات درساری که با شرکت اعضای هیئت در محل اداره سرپرستی نمایندگان اطلاعات دراستان مازندران تشکیل یافت در باره احتیاجات مردم مذاکرات مفصلی صورت گرفت و تصمیمات مفیدی‌اتخاذگردید

● **حضور نمایندگان مردم**

بنابگزارش خبرنگار مادرساری دراین جلسه آقای پازوکی‌نماینده انجمن محلی کوی «سروینه‌باغ»و چندتن از نمایندگان ساکن کوی مزبور وکارمندان راه آهن شمال نیز حضور داشتند و احتیاجات‌خود را طی نامه‌ای باطلاع اعضای هیئت رسانیدند .

● **احتیاجات سروینه باغ**

تقاضای ساکنین کوی سروینه باغ این‌بود که در این کوی که سه هزار نفر جمعیت دارد کلانتری ایجاد شود ، در امردریافت‌شهریه‌از دانش‌آموزان مدارس تجدید نظر گردد و از بانک رهنی درخواست شود که بمنظور ایجاد تسهیلات لازم در مورد احداث ساختمان بمتقاضیان کمک بیشتری نماید .

● **شهریه کمرشکن است**

آقای پازوکی نماینده انجمن‌محلی کوی سروینه‌باغ در این باره توضیحات بیشتری داد و گفت:

شهریه‌ای که از دانش‌آموزان دراین شهرستان دریافت میگردد واقعا کمرشکن است ، باآنکه‌از حقوق کارمندان دولت همه ماهه صدی سه بابت فرهنگ کسر می گردد معهذا هیچگونه ارفاقی باین طبقه نمیشود . هم‌اکنون از هر دانش‌آموزبین یکهزار تایکهزارو پانصد ریال شهریه دریافت‌میگردد

حال فکر کنید یك کارمند که چهارصدتومان حقوق میگیرد سه کودکش را میخواهد بدبستان بفرستد چگونه میتواند چهارصدو پنجاه تومان برای آنان شهریه بپردازد ؟

● **تقاضا از هیئت**

آنگاه سایر نمایندگان اهالی کوی سروینه‌باغ در این مورد توضیحاتی دادند و لزوم تاسیس کلانتری دراین کوی و همچنین پرداخت وام بکارمندان از طرف بانك‌رهنی را یادآور شدند و از اعضای هیئت مشورتی خواستند که این مسائل را با انعکاس‌درروزنامه اطلاعات باطلاع اولیای‌امور برسانند

● **هزینه تحصیلی در خارج**

دراین هنگام آقای هستی‌بخش یکی از اعضای هیئت مشورتی‌ضمن اشاره بموضوع‌شهریه‌دانش‌آموزان اظهار داشت :

ـ در کشورهای خارج تحصیلات باوضع مشکلتری انجام میگیرد و اولیای‌دانش آموزان هزینه تحصیلی فرزندان خودرا میپردازند و انتظار و توقعی از دولت‌ندارند امادر ایران تحصیلات تقریبا مجانی است زیرا این مبلغی که‌فعلا بعنوان‌شهریه‌پرداخت میگردد ناچیز است ، فرهنك بزرگترین نقش را درجامعه دارد و فرهنگیان شریفترین کارهای اجتماع را انجام‌می‌دهند و رهبری نسل آینده مملکت راعهده‌دار میباشند.

● **بهبود وضع تحصیلی در ایران**

آقای هستی‌بخش افزود :

آقایان اطلاع دارند که‌تحصیلات‌در ایران درگذشته چه وضع وشکلی داشته و حالا چطور است . اکنون وضع کتابهای درسی هم‌دگرگون گردیده و صورت مطلوبی پیدا کرده است . آنچه بیش از همه جلب‌توجه میکند خدماتی است‌که سپاهیان دانش انجام میدهند . چندی پیش برای افتتاح خانه انصاف بدهکده برگه‌ساری رفته بودم ، در آنجا دیدم بهمت‌سپاهی دانش دبستان ساخته شده وکار های عام‌المنفعه دیگری‌هم‌انجام‌یافته که قابل تحسین است .

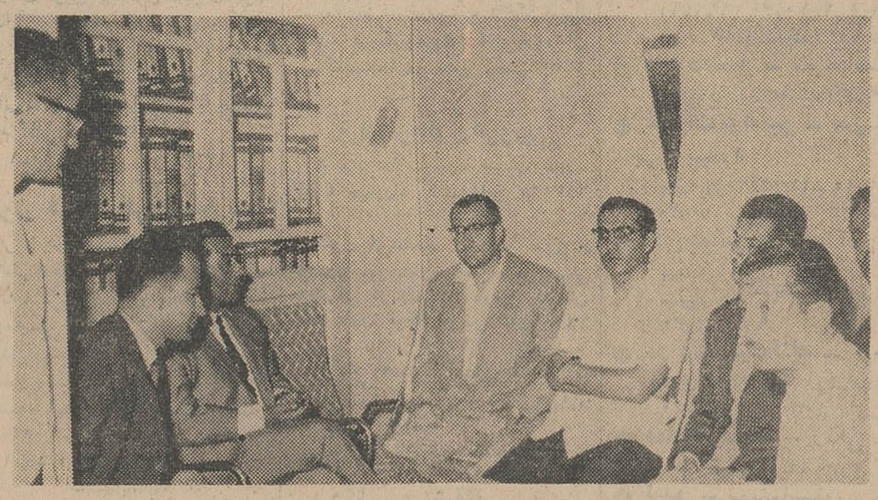

گوشه‌ای از دومین جلسه هیئت مشورتی روزنامه اطلاعات در ساری

● **توجه به تعلیمات ابتدائی**

آنگاه آقای صعودی یکی‌دیگر از اعضای هیئت مشورتی که در ضمن معاون آموزش و پرورش مازندران است در همین زمینه صحبت کرد و گفت :

ـ سیاست کلی وزارت آموزش وپرورش ترویج و اشاعه تعلیمات ابتدائی است و تصمیم قاطع این وزارتخانه آنست که همه مردم ایران اعم از کوچك و بزرك‌ابتداء سواد خواندن و نوشتن‌داشته‌باشند وبهمین دلیل تمام امکانات وزارت آموزش و پرورش صرف توسعه تعلیمات ابتدائی میشود .

● **ایجاد مدارس باشهریه**

آقای صعودی اضافه کرد :

آقایان بایستی توجه داشته‌باشند که سالانه صدتا هشتصد ریال‌بابت شهریه دانش‌آموزان پرداخت می شود که جهت خرید وسائل‌ولوازم موردنیاز از قبیل وسائل‌آزمایشگاه ولابراتوار وکتاب و غیره بمصرف میرسد و گاهی صرف‌ایجادمدرسه میگردد مانند دبیرستان ششم‌بهمن ساری که از محل شهریه دانش آموزان ساخته شده است .وزارت آموزش و پرورش برای دانش‌آموزان کم‌بضاعت‌نیزپیش‌بینی‌هائی کرده و تسهیلاتی قائل گردیده است.

● **لزوم پرداخت شهریه**

پس از پایان سخنان آقای‌صعودی آقای گل‌محمدی عضو دیگرهیئت مشورتی رشته سخن را بدست گرفت و اظهار داشت :

ـ من درگذشته به‌پرداخت‌شهریه راغب نبودم ، روزی در یکی از جلسات انجمن همکاری خانه و مدرسه دبیرستانی که فرزندم در آن تحصیل میکند شرکت جستم وضمن آن از فعالیتهای انجمن و دبیرستان بازدید کردم . معلوم‌شد ازمحل همین شهریه‌ها وسائل آزمایشگاهی دبیرستان رااز کشور آلمان و سایر کشور های خارج خریده وآورده‌اند و در اختیاردانش آموزان گذاشته‌اند . بنابراین‌ما باید معتقد شویم باینکه شهریه‌ای که میپردازیم فوائد معنوی آن متوجه فرزندان خودمان میشود.

● **تصمیمی که عملی شد**

دراین هنگام تصمیم گرفته شد از طرف هیئت مشورتی شرحی بشورای آموزش و پرورش نوشته شود و در آن تقاضا گردد که در شهریه دانش‌آموزان تجدید نظر نمایند (آقای دکتر تحقیقی یکی از اعضای هیئت‌مشورتی پس از پایان جلسه هیئت در جلسه‌شورای‌آموزش‌وپرورش شرکت‌کردو توضیحاتی داد. در نتیجه شورا تصویب‌نمود که از دانش‌آموزان دوره اول متوسطه سیصد ریال و دوره دوم پانصدریال بعنوان‌شهریه دریافت گردد ،مراتب به‌کلیه ادارات و دبیرستان‌ها بخشنامه شد و موجب مسرت اهالی ساری گردید)

● **پایان جلسه**

انگاه هیئت مشورتی تصمیم گرفت که از سرپرست شهربانی های مازندران ورئیس بانك رهنی دعوت شود که در جلسه آینده هیئت مشورتی شرکت نمایند وبا حضور آنان‌موضوع‌تاسیس کلانتری درسروینه باغ‌وپرداخت‌وام‌ساختمانی بکارمندان مورد بررسی قرارگیرد

این جلسه پس از دوساعت بحث‌و مشاوره خاتمه یافت و جلسه‌بعدی بروز سوم مهرماه آینده موکول گردید.

به پیشنهاد هیئت‌مشورتی روزنامه اطلاعات

برق درمشهد ارزان شد

برای تقلیل آبونمان‌و حق‌اشتراك آب نیز اقدام میشود

اولین پیشنهاد هیئت مشورتی‌روزنامه اطلاعات‌در مشهد منتج به نتیجه شد و طبق آن نرخ برق در این شهرستان کاهش یافت .

بنا بگزارش خبرنگارما درمشهد در اولین و دومین جلسه هیئت مشورتی روزنامه اطلاعات در مشهد، اعضای هیئت پیشنهاد کرده بودند که در نرخ برق تجدید نظر شود و و پنجاه دینار به سه ریال و سی دینارو برق روزاز کیلوواتی سه‌ریال به دوریال وبیست دینار تقلیل‌یافت که سی دینار برق شب‌وبیست‌دینار برق روز عوارض شهرداری میباشد.

بدنبال این اقدام ، عده کثیری ازاهالی‌مشهدچه بامراجعه‌بنمایندگی اطلاعات و چه بوسیله تلفن ازاین اقدام هیئت مشورتی‌روزنامه اطلاعات تشکر کردندو از توجه تیمسار امیر عزیزی نیز اظهار سپاسگزاری نمودند .

خبرنگار ما میافزاید : در مورد پیشنهاد دیگر هیئت مشورتی مبنی بر تقلیل آبونمان‌و حق اشتراك‌آب لوله‌کشی نیز مذاکراتی درجریان است که امید میرود به نتیجه مثبت برسد .

نتیجه حسن عمل

بنا بگزارش خبرنگار ما در آشتیان چند روز پیش جمعی از اهالی آشتیان بدفتر نمایندگی اطلاعات مراجعه کردند و اظهار داشتند که آقای ابراهیم‌زاده‌رئیس پاسگاه ژاندارمری این منطقه وظایف خود را با نهایت جدیت انجام میدهد . مراجعین تقاضای تشویق وی را از مقامات مسئول داشتند .

باوقوع حادثه‌ای که‌منجر بقتل یکنفر گردید

جشن مبدل بعزا شد

در این حادثه۳نفر مجروح گردیدند وتحت مداوا قرارگرفتند

با قتل یکنفرو مجروح شدن سه نفر در مجلس عروسی، جشن‌تبدیل بسوگواری شد .

طبق گزارش خبرنگار ما دربهبهان این حادثه در دهکده قلعه‌آبادی از توابع بهبهان‌روی‌داد. آنروزمنصور شریف کدخدای‌دهکده‌برای‌پسرش مجلس عروسی ترتیب داده بود و عده‌ای سوار براسب نیز بنابریك رسم قدیمی‌بسوارکاری‌و تیراندازی مشغول بودند ولی هنگامی که پسر کدخدای دهکده خارستان شروع به تیراندازی کرد اسبش عاصی‌شد و کنترل اسب از دست وی خارج گردید . درنتیجه تیری ازتفنگش خارج گردید و به چهار نفراصابت کرد . در این حادثه یکنفر بنام اقبالی فرزند حسین بقتل‌رسید وسه نفر باسامی بیت‌الله طیبی۲۰ ساله، ماندنی مجیدی ۲۲ ساله و منصور آموزشی ۱۶ ساله مجروح شدند . مجروحین به بهداری‌بهبهان انتقال یافتند و بدستور آقای دکتر عدنانی رئیس بهداری منصور و بیت‌اله به بیمارستان شرکت نفت‌در آغاجاری منتقل گردیدند و مجروح سوم‌در بهداری بهبهان‌بستری شد.بااطلاع جریان بمقامات انتظامی‌و قضائی ، آقای رشیدیان‌بازپرس‌باتفاق‌پزشك قانونی بمحل حادثه عزیمت کرد و پس از تحقیقات‌و معاینه جنازه‌اجازه دفن صادر گردید . این جریان‌فعلا تحت رسیدگی است .

در سمینار شرکت های تعاونی کردستان ، کرمانشاهان و آذربایجان غربی

مشکلات شرکتهای تعاونی روستائی بررسی شد

بطوری که خوانندگان عزیز استحضار دارند چند روز پیش سمینار شرکت های تعاونی روستائی استان های کردستان ، کرمانشاهان وآذربایجان‌غربی در تالار شیرو خورشید سرخ‌رضائیه گشایش یافت و شروع بکار کرد . دراین سمینار که سه‌روز بطول انجامید مشکلات شرکت های‌تعاونی روستائی بررسی و حل شد .

عکس بالا آقای مهندس همایونفر استاندار آذربایجان غربی را هنگام سخنرانی در اولین‌جلسه سمینار نشان میدهد .

اولین کلنك

پریروز نخستین کلنك‌ساختمان بخشداری ایوانکی طی مراسمی بزمین زده شد .

طبق گزارش خبرنگار ما در ایوانکی در این مراسم آقای‌دانش زاده بخشدار ، شهردار ، روسای ادارات دولتی و جمعی از معتمدین محلی حضور داشتند . آقای دانش‌زاده اولین کلنك ساختمان بخشداری‌را بنام‌اعلیحضرت‌همایونی بزمین زد .

بعلت وجود بنزین ، هنگام جوشکاری

تانکر نفتکش منفجر شد

کمك راننده تانکر مجروح گردید

طبق گزارش خبرنگار ما در اصفهان پریروز ، حسن نصراللهی مالك نفتکش شماره ۱۳۵۵۱۷ که تانکر کامیونش سوراخ شده بود پس‌از خالی کردن بنزین ، آنرا بگاراژ فروزان واقع در بخش پنج اصفهان (خیابان حکیم نظامی) هدایت کردو بیکنفر اکسیژن‌کار دستور داد که تانکر را مرمت نماید . جوشکار بلافاصله شروع بکار کردولی چون مقداری بنزین‌در ته تانکروجود داشت‌ناگهان تانکر باصدای مهیبی منفجر گردید و شیشه های مغازه های اطراف را شکست و تانکر در یك چشم بهم زدن‌غرق در شعله های آتش گردید . جریان باداره‌آتش نشانی گزارش داده شدو مامورین‌آتش نشانی ضمن اطفای حریق کمك راننده تانکر بنام نعمت‌الله‌لیموئی راکه مجروح شده بود جهت معالجه به بیمارستان حکمت منتقل کردند .

کشف مواد مخدره

طبق گزارش خبرنگار ما در قم چند روز پیش آقای ستوان دوم کیا رئیس کلانتری یك قم‌باکسب اجازه از دادستان این شهرستان چند مغازه و منزل رامورد‌بازرسی قرار داد . در این بازرسی‌مقداری تریاك ، سوخته ، عرق وورق بازی کشف و ضبط گردید و یك‌بخش تزریقات غیر مجاز تعطیل شد . متهمین با تشکیل پرونده بمقامات صالحه تحویل گردیدند .

برائر اختلافات خانوادگی

زن حامله خودکشی کرد

پریروز اختلاف دو خواهر از ساکنین حومهٔ اصفهان باعث خودکشی یکی از آنها شد.جریان طبق گزارش خبرنگار مادراصفهان از این قرار است . بانو صدیقه نصیراصفهانی فرزند محمد ساکن نصر آباد اصفهان با شوهرش براتعلی در خانه پدرش زندگی میکرد و خواهر بانو صدیقه بنام سکینه نیزبا شوهرش احمد که مالك قسمتی از همان ساختمان بود در آنجا سکونت داشت .

دیروز بر سر اینکه گوسفندان سکینه گلهای صحن خانه را لگد مال کرده بودند بین صدیقه و سکینه بگو مگو شد و صدیقه که بشدت ناراحت شده بود با خوردن محلول سم دست بخودکشی زدو قبل از رسیدن به بیمارستان جان سپرد . زن مذکور ۸ ماهه حامله بود و تلاش پزشکان برای‌نجات بچه‌اش نیز بجائی نرسید .

موتوسیکلت واژگون گردید و

راننده‌موتوسیکلت کشته‌شد

طبق گزارش خبرنگارما در اهواز پریروز منوچهر مرشدیکی ازساکنین اهواز باتفاق یکی از دوستانش باموتو سیکلت عازم اندیمشك گردید .در نزدیکی محلی بنام «عبدالخان» موتوسیکلت براثر سرعت زیاد واژگون شد ومنوچهر شدیدا مجروح گردیدولی‌به‌سرنشین دیگرموتوسیکلت آسیبی نرسید .منوچهر برای مداوا به بیمارستان‌جندی شاپور اهواز انتقال یافت ولی معالجات بی‌تاثیر ماند ومنوچهر دربیمارستان درگذشت . جنازه با انجام تشریفات قانونی بخاك سپرده شد.

بازگشت پیروزمندانه کشتی گیران خراسان

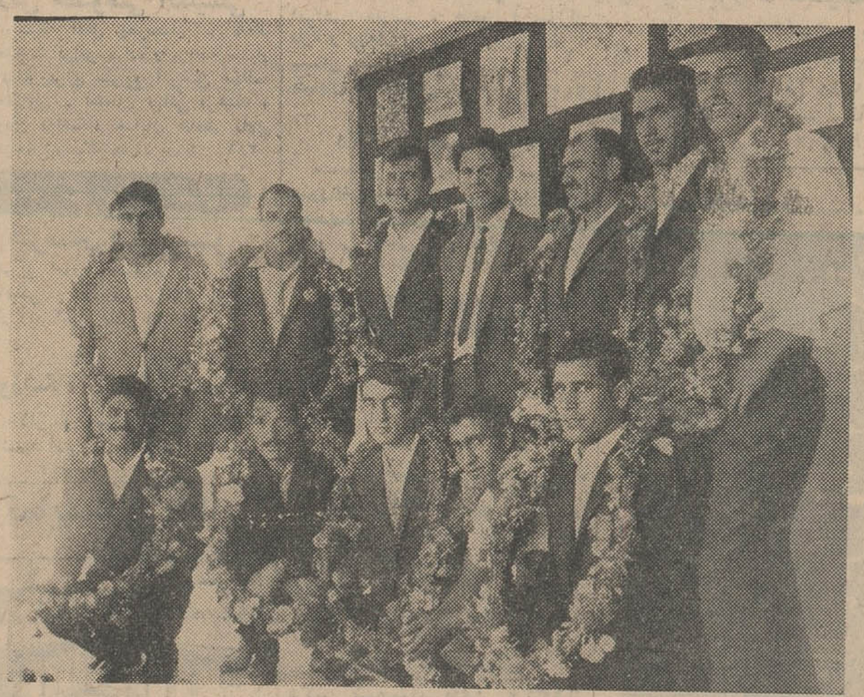

قهرمانان دو تیم کشتی فرنگی و آزاد خراسان که در مسابقات اخیر قهرمانی کشور در تهران‌مقام اول را احراز کرده بودند با قطار بمشهد وارد شدند و مورد استقبال قرار گرفتند .

خبرنگار ما در مشهد اطلاع می دهد در ایستگاه راه‌آهن بگردن قهرمانان حلقه های گل آویخته شدو قهرمانان هریك با اتومبیل هائی که از طرف لشگر ۶ خراسان دراختیار هیئت کشتی قرار گرفته بود در خیابان های شهر بحرکت درآمدند . در مسابقات اخیر شش کرسی قهرمانی‌نصیب کشتی‌گیران خراسان شده بود . عکس بالا قهرمانان را باتفاق آقای جعفریان رئیس تربیت بدنی خراسان نشان میدهد .

دبستان میسازند

بنا بگزارش خبرنگار ما در مامونیه‌زرندچندروزپیش باکوشش آقای ذبیح‌الله زاهدی مامورعمران بخش مامونیه زرند ، ساختمان یك دبستان چهار کلاسه با یك سالن مصاحبه در دهکده‌نصیرآباد از توابع این منطقه آغاز گردید. این ساختمان با هزینه‌ای بمبلغ چهل هزار ریال از محل صدی دو عمران ساخته میشود و اهالی نصیر آباد تقاضا دارند که دبستان مزبور بنام ۲۵ شهریورنامگذاری گردد .

برنامه تلویزیون ایران
رسیدهٔ آبادان
پنجشنبه ـ ۲۵ر۶ر۱۳۴۴
ساعت ۶ ـ موسیقی با تصویر
ساعت ۶ر۳۰ ـ سلام شاهنشاهی و اعلام برنامه
ساعت ۶ر۳۲ ـ زبان‌انگلیسی
ساعت ۷ ـ موزیکال برادوی
ساعت ۷ر۳۰ ـ بودآبوت و لوکاستلو
ساعت ۸ ـ موسیقی ملی
ساعت ۸ر۳۰ ـ اخبار
ساعت ۸ر۴۵ ـ نغمه‌ها وترانه‌ها
ساعت ۹ ـ برنامه ۶۴هزاررریالی
ساعت ۹ر۳۰ ـ فیلم سینمائی
ساعت ۱۱ ـ پایان برنامه

کلر ۴۰ هزار آمریکائی را بمرگ تهدید میکند

بدنبال وقوع توفان وغرق کشتی درپایتخت لوئیزیانای آمریکا صدهزار ماسك ضدگاز بمردم داده‌اند

مقامات مسئول شهر «باتون‌روژ» پایتخت ایالت‌لوئیزیانای امریکاصد هزار ماسك‌ضد گازبین اهالی‌تقسیم کرده‌اند .

چون ۶۰۰ تن گاز کلر بیشتر از چهل هزار نفر را بمرك تهدید میکند .

این مقدارگاز درانبار یك کشتی قرار داشت که براثر وقوع توفان سه روز پیش‌دررودخانه میسی‌سیپی غرق شد .

مسئولین امر که ار متلاشی‌شدن انبار کشتی و خروج گاز مرك‌آور کلر هراسان هستند تا شعاع صد کیلو متری‌شهر کشتیرانی راممنوع ساخته‌اند .

از ۱۶۰ هزار نفر اهالی شهر درخواست شده که دائما گوش‌به زنك اخبار رادیوباشند تا درصورت فرار گاز از دستور های لازم باخبر شوند .

هم‌اکنون دو هواپیمای ضد زیر دریائی برفراز رودخانه پرواز می کند و یك کشتی نیز با دستگاه های‌الکترونیك در آن گردش‌می نماید .

پرزیدنت جانسون که بلافاصله از شدت خطر آگاه گردید دستور داد که باتمام قوا بحکومت ایالت لوئیزیانا کمك شود . از جمله ۱۹ کشتی و ۱۳ مرد قورباغه‌ای بباتون روژ رفته‌اند .

در همین حال مامورین اجساد قربانیان توفان‌را جمع‌آوری میکنند و تابحال مرك چند صد نفر مسلم شده است .

در مصب رود میسی‌سی‌پی ۲۵۰ جسد یافته‌اند وتوفان‌چندین دهکده را از زمین کنده‌وباخود برده است.

در مورد تعداد قربانیان حادثه رقم صحیحی نمیتوان ذکر کرد و پلیس عدد ۴۰۰ را مطابق واقع‌می داند .

و همینطور است در مورد میزان خسارات مالی . تابحال ۹۱۸ خانه بکلی ویران شده ، ۲۶ هزار خانه غیر قابل سکونت گردیده‌و به‌۱۲۲ هزار خانه دیگر بسختی آسیب رسیده است .

در ضمن دو هزارمغازه نیزویران گردیده است .

عبور از پنج قاره

هر سال صد هزار تن غبار کیهانی بزمین میریزد

«جان بارکر» دانشمند معروف امریکائی اعلام کرد :

– بدست آمدن‌مقداری «اسمیوم وایریدیوم» دررسوبات کف‌اقیانوس آرام نشان میدهد که هر سال صد هزار تن غبار کیهانی بزمین‌میبارد. بارکر که عضو انستیتوی تحقیقات اتمی شیکاگوست این مطلب را دریك کنگره علمی اظهار داشت . دانشمندان متوجه شده‌اند که‌دائما بر مقدار فلزات معادن پلاتین کف اقیانوس ها افزوده میشود و تنها منبعی که میتواند باعث‌این افزایش مقدار گردواجرام‌وغبارهای سماوی هستند .

بعقیده «بارکر» به یك گرم از رسوبهای کف اقیانوس یك تا پنج دهم میلیاردیم گرم‌افزوده شده‌است.

در عصر ما

● **یك نوع‌جدید تبلیغ**

«رنو»در آمریکا مرکز ازدواجها و طلاقهای برق آساست . یکی از مشهورترین هتلهای این‌شهر برای جلب مشتری این آگهی را بدر ورودی نصب کرده‌است :

–بیشتر اشخاص مشهور دنیادراین هتل از یکدیگر جداشده‌اند؟

● **یك مبارزه حیاتی**

مردان [illegible] اسپانیا بعداز مدتها جروبحث یك سازمان مخصوص‌صنفی برای خودشان درست کردند .

تنها هدف ازتشکیل این‌سازمان اینستکه اعضای آن حق‌نشستن در ردیف اول صندلیهای سالنهای کنسرت ، اپراو تماشاخانه هارا بدست آوردند .

● **برتری جنس «ضعیف»**

میدانیم که‌طول عمر متوسط خانم‌ها بیشتر از آقایانست . این ارقام اخیرا در این‌موردتهیه شده‌اند : درشوروی طول‌عمر متوسط مرادها۶۴سال‌و چهارماه میباشدو زنها هفت‌سال و سه‌ماه بیشتر عمر میکنند .

درفرانسه مردها بطورمتوسط ۶۶سال‌و نه‌ماه عمرمیکنند وزنها ۷۳سال‌و پنج‌ماه .

● **رادیوگرافی گیاهان**

مهندسین کشاورزی آمریکا برای تعیین سلامتی گیاهان واطلاع از معایب آنها برگهایشانرا تحت تاثیر اشعه ایکس قرار میدهندواز آن عکس میگیرند.

دراین کلیشه‌های رادیو گرافی باتوجه بوضع کلروفیل موجود دربرك میتوان وضع گیاه را روشن ساخت .

این آقا هم قهرمانست

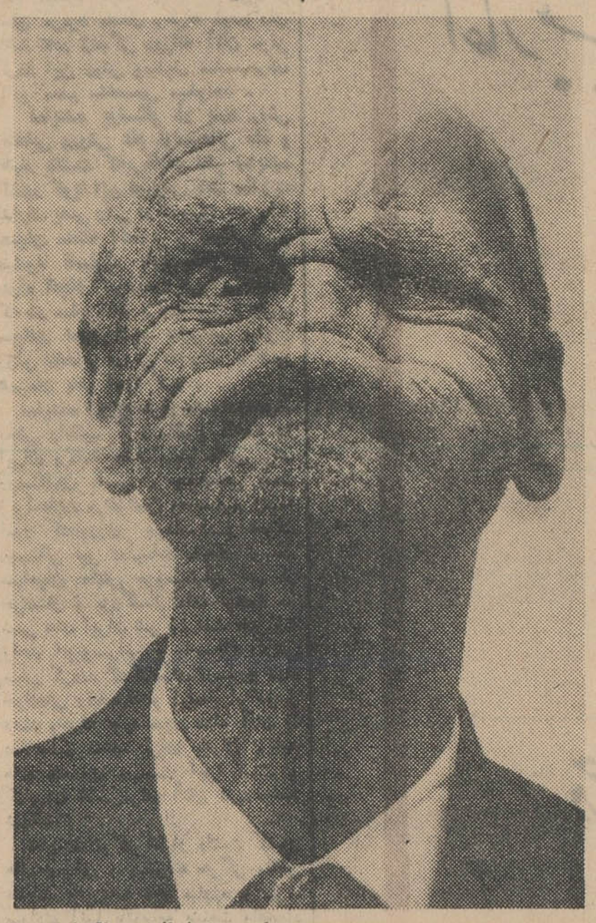

این روزها انواع واقسام مسابقه ها مرسوم است . از جمله مسابقه «شکلك درآوردن» که چندان هم بی سابقه نیست .

در آخرین مسابقه که‌در انگلستان برگذار شد این آقا قهرمان شد و رقبارا شکست داد چون براستی‌هزار تغییر در چهره خودداده بود وعده‌ئی را هم از خنده روده‌بر کرد .

شوخی

راه لاغر شدن

تازه عروسی بایکی ازدوستانش درددل میکند و میگوید :

– زندگی با این مرد برایم غیر ممکن است . روز بروز لاغر ترمیشوم و بالاخره یك‌روز از او جدا خواهم شد .

چه موقع ؟

– وقتیکه وزنم بپنجاه کیلو برسد !

نکته سنجی

در یك مجلس رقص مرد جوان بدختریکه با او میرقصدمیگوید:

–چراشما اصلاحرف نمیزنید ؟

– چرا ، چرا ! هربار که‌پایم رالگد میکنید میگویم : «آخ»!

مرگ براتومبیل قراضه!

هرماه در فرانسه چندنفری‌قربانی «اتومبیل» های قراضه‌ئی میشوند که باقیمت‌های ارزان در حدود ۲–۱٫۵ هزار تومان خریده‌اند.

هشتاد درصد خریداران این‌نوع وسایط نقلیه که بدانها «تابوت سیار» لقب‌داده‌اند جوانان کم‌سن وسالی هستند که در آتش شوق داشتن اتومبیل میسوزند و بودجه لازم برای خرید یك اتومبیل‌قابل استفاده را هم ندارند .

مقامات مسئول فرانسوی برای جلوگیری از بروز این نوع سوانح درصدد برآمده‌اند جلوی خریدو فروش این اتومبیلهارا بگیرند . وقانونا فعلا فروش این اتومبیلها مانعی ندارد ولی اگر کسی برای پوشاندن معایب یك اتومبیل‌آنرا رنك‌وروغن بزند جریمه‌خواهد داد .

از مدتها پیش در آمریکا ، انگلستان ، سوئد وبلژیك‌اقداماتی برای غیرقابل استفاده ساختن‌این نوع اتومبیلها ووسایط نقلیه بعمل می‌آید ، در سوئد آنها را بدریا میریزند و در سایر کشور هااز فلز آنها استفاده میکنند .

اکنون در فرانسه نیز این فکر پیش آمده است که جدا جلوی معامله برروی اتومبیلهای قراضه رابگیرند تاهم‌جان مسافرین آنهاو هم زندگی عابرین بخطر نیفتد .

علاوه براین درپارلمان فرانسه پیشنهاد شده است که رانندگان هنگامیکه سنشان از شصت سال فراتر رفت فقط در صورتی حق استفاده از گواهینامه خودرا داشته باشند که در یك سری معاینه های جسمی وروانی هیچ نوع نقصی نشان ندهند .

یك صبح آرام

نوشته: ادوین ، اوکونور — ترجمه: غلامحسین صالحیار

–۱۰–

در این نمایش های فامیلی ، هرگز بکلی تنها نبودیم . ازآنجا که مادرم جدا عقیده داشت که هیچ نمایشی مطلقا بدون تماشاچی اعم از کم یا زیاد، نباید بازی شود همیشه «آرتور و آلن» دعوت میشدند که نمایشهای ما را تماشا کنند . آنها پس از پایان نمایش بصدای بلند مارا تشویق میکردند و چندین بار «آرتور» محرمانه بمن گفته بود که استعداد زیادی برای هنرپیشگی دارم و اگر روزی تصمیم بگیرم برای امرار معاش روی صحنه بروم ، بسیار متعجب خواهم شد اگر نتوانم ازاین راه ثروتی عظیم ومعروفیتی بسزا کسب کنم .

ما دوران کودکی جالب ، شادمانه وپرجوش و خروشی داشتیم فکر میکنم ، بیشتر از غالب بچه‌های دیگر ، ما یك دوران کودکی خانوادگی داشتیم و بهر حال این مسئله عجیب مینمود چه والدین ما بیش از پدر ومادر های دیگر بسفر میرفتند ، اما بنظر من این امر دراصل موضوع‌تغییری نمیداد . مامیدانستیم آنهاهرکجابروند بزودی باز خواهند گشت . اطمینان داشتیم که ما را دوست دارند وتصور میکنم بیش از غالب بچه های دیگر نسبت به والدین خویش احساس اعتماد میکردیم . وبدیهی است دراین میان ازوجود «آرتور»و «آلن» نیز برخوردار بودیم .

از اینرو هرگاه من بدوران کودکی خویش ، و یا لااقل به‌قسمتی که از آن نقل میکنم ، میاندیشم ، با وجود مدرسه واوقات خوشی که در آن میگذراندم و دوستان خوبی که آنجا داشتم ، همواره وسوسه میشوم که‌به‌این تصورات فقط بصورت یك زندگی خانوادگی بنگرم ، دورانی که در آن فقط پدرم ، مادرم ، «آلن» ، «آرتور» ، «تام» ومن بدون هیچکس دیگر ، درآن بسربرده‌ایم . دورانی که‌در آن من‌تاحد اعلای شادی و نشاطی که یك بچه میتواند داشته باشد ، داشته‌ام . دورانی که هرروز از روز قبل هیجان انگیزتر بوده و امید داشته‌ام که هرگز پایان نیابد .

بدیهی است که این دوران بپایان میرسید ، وپایان آن یك روز صبح در ماه مارس فرا رسید . در آن موقع من۱۱ سال داشتم . پایان این دوران به‌غم انگیزترین و ناگهانی ترین صورت آن ، دریك لحظه صورت گرفت . تعطیلات پایان هفته را بکلبه پدرم رفته بودیم . ماه مارس غیر قابل اعتماد بود و زمستان بدی داشتیم ، اما بیش از یك هفته بود که هوا گرم شده ، و وقتی‌ما به‌کلبه رسیدیم ، یعنی دیروقت بعد از ظهر جمعه ، قطعات یخی‌که به‌لبه رودخانه بسته وآخرین بارکه به‌کلبه آمدیم آنرا دیده بودیم آب شده ، واز هوای تیز ومرطوب زمستان اثری نبود . زمین صاف و خشك بنظر می‌آمد و پرندگانی که ماهها از آن خبری نداشتیم در فاصله های دور روی درختها جیك جیك میکردند .

حتی روی آب یك‌ماهی را دیدم که از میان امواج بیرون میپرد . گرچه هنوز بهار واقعا و بطور قطع نرسیده بود ، اما زمستان سپری شده و وقتی صبح فردای ورودمان از خواب برخاستم هوا راگرم ، ملایم وکمی خشك یافتم ، گوئی یك فصل را یکشبه گذرانده و اینك در نیمه ماه ژوئن هستیم . پس از صرف صبحانه ، در آن صبح خارق‌العاده ماه مارس تنهایك پیراهن به‌تن‌کردیم وسپس من‌وپدرم با یکدیگر از کلبه خارج شده و بکار پرداختیم .

کارهای کوچکی‌که معمولا انجام آن‌پس از گذشتن فصل‌زمستان ضروری است . مثلا چند پرده را عوض کردیم ، وبه مرمت لکه هائی که زمستان برنقاشی دیوار ها ایجاد کرده بودمشغول‌شدیم. از طرفی قسمتی از سفال‌های سقف متلاشی شده و همچنین کنار بخاری نیز سنجابی به‌کندن سوراخ برای خویش مشغول گردیده بود .

مادرم ، که همواره کلبه را چنان تمیز میکرد که گوئی سالها کسی در آن زندگی نکرده است ، داخل کلبه ماند ، وباکمك «تام» که مسلما دستیار غیر قابل اعتمادی بود ومرتب غیبش‌میزد به‌باز – کاردن پنجره ها ، باد دادن وسائل خواب وتمیز کردن لکه هائی برکف اطاق ، که من‌حتی نمیتوانستم آنها را ببینم پرداخت . وقتی او شروع به‌رفت وروب میکرد آنقدر ادامه میداد تاکار تمام شود، اما آنروز صبح با ملحق شدن خویش بما درحیاط، قبل از آنکه کارش را تمام کند ، اسباب تعجبمان شد . از این تعجب آورتر آنکه او لباس شنا بتن داشت .

پدرم فریاد زد : آهای ، تابستان رایکمرتبه آوردی ، گول این آفتاب رانخور ، خیلی قشنك است . میخواهم استفاده کنم، خیال شنا ندارم ، فقط باکرجی گردش میکنم . نخستین قایق‌سواری فصل توهم میائی ؟

آگهی تشکیل مجمع عمومی

پیرو آگهی شماره آ–۱۸۲۶۸ چون‌مجمع عمومی شرکت‌تعاونی تهیه و توزیع صنف کافه رستورانها درتاریخ ۱۸ر۵ر۴۴ بعلت نرسیدن اعضاء بحد نصاب قانونی تشکیل نشد لذا از کلیه اعضاء خواهشمنداست درساعت ۱۰ صبح روز شنبه دوم مهرماه جاری درمحل اتحادیه حضور بهمرسانند

دستور جلسه – تغییرمواد یك و بند الف ازماده ۴ وماده ۹و۳۲

جمعیت مبلغین علوی مقیم مرکز با برادران مسلمان پاکستانی ابراز همدردی نموده سلامت وسعادت‌شیعیان را از درگاه ایزدمنان خواستارند .

دبیر جمعیت خادم شاه وملت – امیرالواعظین اشرفی

نمایشنامه «گلدسته» نوشته خجسته‌کیا
فردا پنجشنبه ۲۵ شهریور ساعت ۸ شب
انجمن ایران و امریکا – عباس‌آباد

ساعات کاربانك‌سپه

از روز پنجشنبه یکم مهرماه۱۳۴۴تاآگهی ثانوی‌اوقات کارباجه‌های اداره‌مرکزی‌وشعب ۲۵ شهریور (بازار) – سبزه میدان – سعدی – ۲۴ اسفند شاهرضا و نمایندگی فارابی از ساعت ۸½ تا ساعت ۱۳روز های پنجشنبه تا ساعت ۱۲خواهدبود .

باجه های عصر از ساعت ۱۵½تا ۱۸دایر و ضمنا باجه های مذکور برای انجام عملیات دریافت و پرداخت و سایر امور بانکی‌آماده میباشند. ۱–۲ ۱–۲۰۹۴۸ بانك‌سپه

نام‌نویسی در هنرستان عالی موسیقی‌ملی

هنرستان عالی موسیقی ملی وزارت فرهنك و هنردرسال‌تحصیلی ۴۵–۴۴ برای کلاسهای پنجم و ششم ابتدائی‌واول متوسطه دررشته های مختلف ساز و دروس عمومی وزارت آموزش‌وپرورش هنرجوی دختر و پسر می‌پذیرد . علاقمندان می‌توانند برای نام‌نویسی‌و کسب اطلاعات بیشتر تاآخرشهریورماه ۴۴ همه روزه ازساعت ۸ونیم‌صبح به‌محل هنرستان واقع در خیابان کاخ جنوبی کوچه لقمان ادهم شماره ۳۱۲تلفن ۴۲۳۴۵ مراجعه نمایند.

طبق رای ۹۷۳ شورایعالی فرهنك ارزش گواهینامه کامل ششم متوسطه این هنرستان بادیپلم های دیگر برابر است .الف۲۳۸۸

آ–۱۰۸۲۴ ۱–۱۲

همه شب مهمانخانه دربند

از مشتریان‌گرامی درخیمه وبار تابستانی پذیرائی مینماید
تلفن ۸۵۹۶۲

شب نشینی پائیزه

درباغ انجمن روابط فرهنگی ایران و شوروی

پنجشنبه اول مهرماه ساعت ۸ بعدازظهر
بامسابقات جالب و شرکت هنرمندان محبوب
توام بابرنامه‌های متنوع – بهای کارت ورودی ۱۰۰ و ۵۰ ریال

موسسات ذیل هدایائی بحکم قرعه
بشرکت کنندگان درشب‌نشینی تقدیم خواهندکرد
نمایندگی چرخهای خیاطی و گلدوزی برنینا
« قلمهای‌روشنی بخش نایتروحلقه‌های‌معطرمون تایگر
« کیف آنیتا – خیابان شاه
« موسسه آنا – ساختمان پلاسکو
بقیه جوائز بعدا اعلام می‌شود .

آگهی تشکیل مجمع عمومی فوق‌العاده شرکت‌سهامی‌آذرین

چون‌درمجمع عمومی‌فوق‌العاده‌روز ۱۶ر۹ر۴۲ حدنصاب‌قانونی‌حاصل نگردید لذا طبق‌ماده ۷۴ قانون تجارت برای باردوم از شرکاء محترم تمنا دارد برای شرکت درمجمع عمومی فوق‌العاده که‌ساعت ۱۷ روز ۲۲ر۷ر۱۳۴۴ درمرکز شرکت تشکیل میشود حضور بهمرسانند . دستور جلسه عبارت است از:

۱–اصلاح و تغییر بعضی از مواد اساسنامه
۲–ازدیاد سرمایه و انتشار سهام

در دونوبت بفاصله هشت روز

رئیس هیئت مدیره –مهندس خراسانی– مدیرعامل خسرو مهربان شهریاری

دانشکده علوم دانشگاه تهران

درنظر دارد اداره امور سلف سرویس خودرا درسال تحصیلی ۴۴– برطبق شرایط مندرج در دفترچه مشخصات واگذارنماید

داوطلبان میتوانند حداکثرتاآخروقت اداری‌روز ۲۸ شهریور ۱۳۴۴ بامراجعه بدفتر دانشکده و دریافت مشخصات و مطالعه آن پیشنهادات خودرا تسلیم نمایند تابرابر مقررات نسبت به‌عقدقرارداد اقدام لازم بعمل آید

رئیس دانشکده علوم – دکتر فرشاد

آ–۲۰۹۲۴

آگهی

قطعه زمینی بمساحت تقریبی سی‌هزار متر مربع درشمال شهرکه درمحدوده زیر باشد مورد نیازشرکت ملی نفت میباشد .

حد شمالی = اول داودیه
حد غربی = خیابان امیرآباد
حد شرقی = خیابان کورش (جاده قدیم‌شمیران)
حد جنوبی = خیابان تخت جمشید

مالك یا مالکین چنین زمینی یا کسانیکه از مالك اصلی وکالت رسمی در دست داشته باشند میتوانند برای دریافت پرسشنامه مربوطه حداکثر تا ساعت۱۲ روزپنجشنبه‌هشتم مهرماه ۱۳۴۴ باداره مرکزی‌شرکت ملی نفت خیابان تخت جمشید – طبقه ۹ اطاق ۹۱۲ اداره سرویسهای اجتماعی مراجعه نمایند .

۱–۳ آ–۲۱۰۳۴

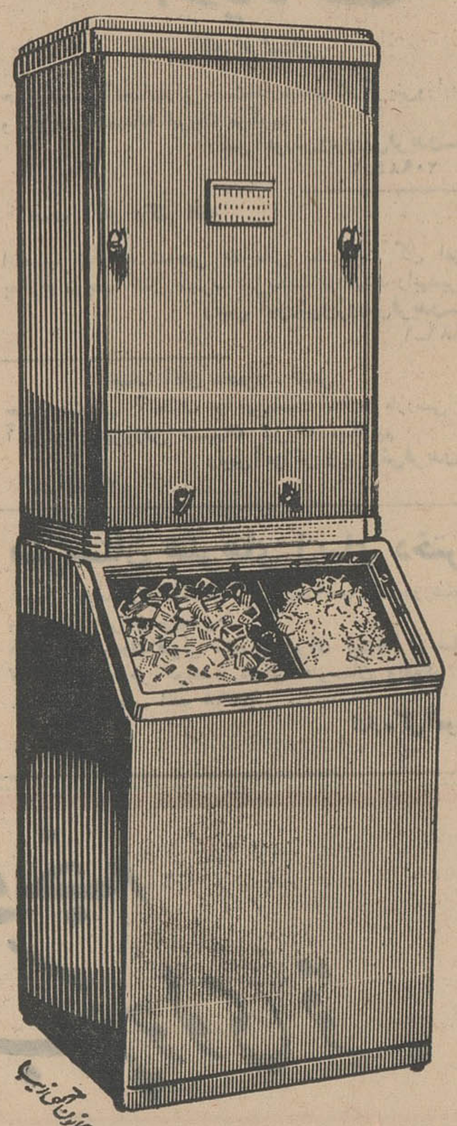

باصرفه‌ترین وسیله برای تهیه

بصورت مکعبهای کوچك بلوری جهت مصرف در

■ هتل ها
■ باشگاهها
■ رستورانها
■ بیمارستانها

ماشینهای یخ سازی تمام اتوماتیك

کریر Carrier

شرکت شعله خاور خیابان تخت جمشید–چهارراه بهار–تلفن: ۳–۷۵۶۱۴۱

نماینده عراق در کنگره جهانی مبارزه با بیسوادی گفت :

ابتکار شاهنشاه ایران

در تشکیل کنگره جهانی پیکار با بیسوادی موردحمایت دولت ومردم عراق است

در شماره دیروز قسمتی از بیانات نمایندگان کشور های جهان در کنگره جهانی پیکار با بیسوادی درج گردیداینك قسمت های دیگری از جریان کنگره بنظرخوانندگان عزیز میرسد .

● **بیانات نماینده عراق**

نماینده عراق در کنگره جهانی مبارزه با بیسوادی ضمن نطقی اعلام داشت که دولت عراق از هرگونه پیشنهادایران در زمینه کسر هزینه های نظامی و صرف آن در راه اجرای برنامه مبارزه با بیسوادی استقبال میکند .

نماینده عراق بیانات خود را در جلسه عمومی کنگره جهانی مبارزه با بیسوادی باتجلیل فوق العاده ازشاهنشاه آغاز کرد و گفت :

نخست اجازه میخواهم از طرف حضرت عبدالسلام عارف رئیس جمهوری عراق و همچنین از طرف دولت وملت عراق به اعلیحضرت همایون محمدرضا شاه پهلوی شاهنشاه ایران و دولت ایران و برادران ایرانی خود صمیمانه تهنیت بگویم و قدرشناسی عمیق خود رابه مناسبت تشکیل این کنگره ابراز دارم و از پذیرائی و میهمان نوازی فوق العاده ملاطفت آمیز آنها تشکر نمایم

من همچنین میخواهم اطمینان دهم که حضرت عبدالسلام عارف رئیس جمهوری عراق علاقه مخصوص شخصی نسبت به این کنفرانس ابرازداشته اند ومایه موفقیت این کنگره علاقه وافر داریم و بشرکت فعالانه خود در آن علاقمند هستیم .

نماینده عراق سپس افزود تخصیص قسمت خیلی کوچکی از هزینه های تسلیحاتی جهان میتواند این تعهد پرارج و ارزنده رابرآورده نماید و بتواند عاملی قاطع در بهبود وضع بشر و کمك به تفاهم انسانی باشد .

● **ادامه مذاکرات**

کمیسیونهای شماره یك و شماره دو کنگره جهانی مبارزه با بیسوادی امروز بمذاکرات خود در کاخ سنا ادامه دادند .

در جلسه کمیسیون شماره یك که ساعت ده بامداد شروع بکار کرد موضوع تامین هزینه های برنامه مبارزه بابیسوادی موردبحث قرارگرفت.

نماینده کانادا در این جلسه اظهار داشت برای اینکه کشور های توسعه یافته بتوانند در هزینه های برنامه مبارزه با بیسوادی شرکت کنند لازم است معین شود که هزینه قطعی هر برنامه چقدر است و پس از اجرای برنامه انتظار چه پیشرفت اقتصادی و در کدام رشته میرود .

● **بیانات نمایندگان**

نماینده کانادا افزود که در آموزش سواد نباید تنها جنبه های اقتصادی و اجتماعی و فرهنگی آن در نظرگرفته شود بلکه جنبه سیاسی موضوع نیز مخصوصا درکشور های درحال رشد اهمیت بسزائی دارد .

نماینده استرالیا در همین جلسه ضمن بحث درباره برنامه مبارزه با بیسوادی و بستگی آنهابرشد اقتصادی گفت : نباید فراموش کرد که مبارزه بابیسوادی امری است موقتی و تا وقتی ادامه خواهد داشت که ملتها بتوانند موجبات تعلیم همه کودکان را در مدارس فراهم سازند بنابراین لازم است که برای ریشه کن ساختن بیسوادی از بذل مال و کوشش دریغ نشود .

نماینده انگلستان در این زمینه گفت: متاسفانه نظر علمای اقتصاد بانظرمانمایندگان که اغلب در دستگاه های آموزش و پرورش هستیم و با سوادی رالازمه رشد اجتماع و حق هر انسانی میدانیم کمی فرق دارد علمای اقتصاد باموزش بزرگسالان که سریعا موجب افزایش قدرت تولید آنها میشود اهمیت زیادتری میدهند بطور کلی میتوان گفت اگر بخواهیم یك جامعه باسواد داشته باشیم باید بتعلیمات مدرسه‌ای بیشتر توجه کنیم و اگر بخواهیم سطح تولید رابالا ببریم باید آموزش بزرگسالان را موردتوجه قرار دهیم .

● **خلاصه مذاکرات**

خلاصه مذاکراتی که در جلسه امروز کمیسیون شماره یك کنگره جهانی مبارزه بابیسوادی انجام گرفت ازاین قرار بود در درجه اول تمام دستگاه های اقتصادی باید بدانند که باسوادی بزرگسالان موجب رشد اقتصادی مردم و بالنتیجه سازمانهای اقتصادی است بنابراین هردستگاهی موظف است که دراین راه از بذل کمك مالی دریغ نکند اصولا مبارزه با بیسوادی تنها بدستگاههای فرهنگی بستگی ندارد وزارتخانه ها و سازمانهای دیگر نیز در این امر سهیم و شریك هستند و در هزینه های آن باید شرکت کنند و خود مردم نیز باید بسودمندی سواد واقف گردند کشور های توسعه یافته بانکها و سازمانهای بین المللی نیز باید بکمکهای خود بیافزایند چون توسعه اقتصادی ملل درحال رشد موجب افزایش مصرف آنها وازدیاد مبادلات بازرگانی میگردد .دراین جلسه نماینده نیجریه صحبت کرد و گفت :

طرح سپاه دانش وبرنامه مبارزه با بیسوادی را درایران مورد تائید و تجلیل قرار داد .

● **تعلیم بزرگسالان**

درجلسه کمیته شماره ۲ که ساعت نه ونیم بامداد تشکیل گردید نماینده ایتالیا درباره اهمیت وسائل سمعی و بصری در تعلیم بزرگسالان بخصوص بانوان که فرصت بیشتری برای گوش دادن برادیو دارند صحبت کرد و گفت تعلیم بانوان از لحاظ تربیت افراد لایق وشایسته برای جامعه حائز کمال اهمیت است و تعلیم از رادیو میتواند نقش موثری دراین باره داشته باشد .

نماینده گواتمالا نیز توضیحاتی در باره پیشنهاد روز گذشته خود داد و گفت مبارزه با بیسوادی باید قسمتی از برنامه تعلیم و تربیت بزرگسالان باشد .

نماینده اتیوپی تائید کرد که طبق آزمایشی که دراتیوپی بعمل آمده رادیو درتعلیم نوسوادان و دادن مطالب مورد علاقه به آنان موثر بوده است .

● **تعریف باسوادی**

درجلسه کمیته شماره دو کنگره جهانی مبارزه بابیسوادی چند تن از نمایندگان کشور ها درباره موادفرائت و کتابهای درسی صحبت کردند و عقیده داشتند که استفاده از وسایل سمعی و بصری باید با مکاتبه توام باشد تامعلوم شود استفاده صحیح از تعلیم بوسیله رادیو تلویزیون انجام میشود یانه .رئیس جلسه پیشنهاد کرد که در موردتعریف (باسوادی سودبخش) اظهارنظر بشود .

نمایندگان چند کشور اظهارعقیده کردند که توام بودن برنامه های مبارزه بابیسوادی با تعلیمات حرفه‌ای دانش آموزان را تشویق میکند که مرتب در کلاسهای تعلیم سواد حاضرشوند و حرفه‌هائی را بیاموزند که مستقیما به شغل و پیشه آنها ارتباط دارد .

نماینده یونسکو توضیح داد که مقصود ازباسوادی سودبخش این است که تعلیماتی که به بزرگسالان بیسواد داده میشود باید از لحاظ نظری و عملی مربوط بشغل وحرفه نوسوادان باشد تادر زندگی روزانه آنان موثر گردد این روش وسایل مناسب برای کارو معلم متخصص میخواهد .

نماینده یونسکو در باره روش انتخابی وروش عام توضیحاتی داد و اظهار داشت که برخلاف نظر نماینده کشور کوبا این دوروش باهم مغایرت ندارند یعنی وقتی درکشوری یك منطقه بعنوان منطقه انتخابی و نمونه تعیین میشود تامبارزه بابیسوادی در آن حوزه انجام گیرد معنایش این نیست که در سایرنقاط برنامه مبارزه بابی سوادی اجرا نشود بنابراین میتوان روش انتخابی وروش عام رادریك کشور همزمان باهم اجرا کرد .

نماینده ایران طرح باسوادی سودبخش راتائید کرد واظهار داشت در ایران برنامه عظیم سپاه دانش برای روستائیان باسوادی سودبخش است زیرا علاوه برخواندن ونوشتن در زمینه امور کشاورزی بهداشت و عمران روستائی نیز تعلیمات مفیدی توسط سپاهیان دانش بروستائیان اعم از خردسال و بزرگسال داده میشود در شهر های ایران شرکت نفت ،شرکت واحد اتوبوسرانی و واحدهای ارتش سعی کردند که کتابهای درسی و مواد خواندنی راباحرفه و پیشه افراد تطبیق دهند وحرفه های مورد علاقه آنان را عملا تعلیم دهند. برای بانوان برنامه های متعددی دردست اجرا است و کتابهای خاصی برای آنان تهیه خواهد شد .

نماینده توگو اظهار داشت کشور های صنعتی و پیشرفته هرگز منتظر نشدند که برنامه های مبارزه با بی سوادی آنها باتوسعه صنعت واقتصاد همراه باشد بنابراین کشور های در حال توسعه هم نباید منتظر بمانند که روش باسوادی سودبخش را عملی کنند .

بعقیده نماینده توگو اساسی ترین وظیفه برای کشور های درحال توسعه این است که اول مقدمات سواد را برای همه مردم فراهم سازند بعد بفکر اجرای باسوادی سودبخش بیفتند اگر مردم از باسواد شدن استفاده‌ای نبرند دنبال سواد نخواهند رفت چگونه یك روستائی که میبیند فرزند دیپلمه او بیکار مانده است علاقمند خواهد شد که خود دنبال سواد برود .

اطلاعیه دانشگاه تهران درباره

نحوه ثبت نام قبولشدگان کنکور

نام نویسی قبولشدگان امتحانات ورودی دانشگاه تهران در روزیکشنبه ۲۸ شهریورماه ۱۳۴۴ صبح ساعت ۸ تا ۱۲ وبعد از ظهر ازساعت ۳½ تا ۸ به‌ترتیب ردیف قبولی آنان درباجه‌های ثبت‌نام دانشگاه بشرح زیر انجام خواهد گرفت:

نام نویسی قبولشدگان گروه اول در دانشکده پزشکی

نام نویسی قبولشدگان گروه دوم در دانشکده فنی

نام‌نویسی قبولشدگان گروه سوم وچهارم در دانشکده علوم

نام نویسی قبولشدگان پنجم وششم در دانشکده هنرهای زیبا

نام نویسی قبولشدگان رشته‌های قضائی وسیاسی‌واقتصادی دردانشکده حقوق

نام نویسی قبولشدگان دانشکده علوم اداری دردانشکده علوم اداری (واقع در خیابان پهلوی بالاتر از تخت جمشید)

نام نویسی قبولشدگان گروه هشتم در دانشکده ادبیات .

در صورتیکه قبولشدگان گروههای هشتگانه بترتیب ردیف خود درموعد مقرر مراجعه نکنند حق نام نویسی ایشان ساقط خواهد شد.

نام افراد ذخیره که احیانا بجای قبولشدگان غائب تعیین خواهند شد وهمچنین نام دانشکده‌ای که در آنجا پذیرفته میشوند روز دوشنبه ۲۹ شهریورماه جاری در دانشگاه اعلام خواهد شد ونام نویسی این‌عده صبح سه‌شنبه ۳۰شهریورماه از ساعت ۸ تا ۱۲ بعمل خواهد آمد . افراد ذخیره گروه اول که مایل‌باشنددر رشته‌های وابسته پزشکی ثبت‌نام کنند بایددر این روز بدانشکده مراجعه کنند . این عده باید مبلغ ۵۰۰۰ ریال شهریه خود را بدانشکده پزشکی بپردازند

مدارکی که قبولشدگان باید هنگام مراجعه بباجه ثبت نام همراه داشته باشند بشرح زیر است .

الف ـ قبض رسید پرداخت شهریه یعنی مبلغ ۱۰۵۰۰ ریال (برای دانشکده‌های پزشکی دندانپزشکی ـ داروسازی ـ دامپزشکی ـ علوم باستثنای رشته ریاضی ـ فنی ـ کشاورزی) و ۸۵۰۰ ریال (برای سایر دانشکده‌های دانشگاه) که توسط باجه‌های بانك ملی ایران در تهران بحساب ۱۰۸۴ دانشگاه دربانك مرکزی ریخته‌اند.

از کسانی که قبض رسید شهریه خود را در دست نداشته باشند نام نویسی بعمل نخواهد آمد .

ب ـ اصل گواهی‌نامه کامل‌متوسطه یا جواز قبولی یا کارنامه ششم متوسطه که از طرف ادارات آموزش و پرورش گواهی شده باشد . مشمولین فارغ التحصیل خرداد ماه سال‌جاری باید از مدرك قبولی خود دو برك فتوکپی تهیه و تسلیم نمایند .

ج ـ برك معافیت از خدمت وظیفه عمومی برای دیپلمه های سنوات قبل و کسانی که در امتحانات متفرقه ششم متوسطه پذیرفته شده‌اند یادو برك فتوکپی آن .

د ـ شش برك رونوشت مصدق شناسنامه .

هـ ـ ۱۲ قطعه عکس ۴×۶ (عکسها باید در سال جاری تهیه شده باشد) کلیه قبولشدگان باید با دردست داشتن مدارك مذکور در فوق شخصا بباجه مربوط مراجعه کنند .

از نام نویسی بوسیله ولی‌دانشجو یا نماینده او مطلقا خودداری خواهد شد .

نام نویسی در ۲ دانشکده مطلقا ممنوع است .

ضمنا باطلاع میرساند که از میان قبولشدگان دانشکده های زیرتعدادی بشرح زیر دانشجو برای ارتش پذیرفته خواهد شد :

در دانشکده پزشکی ۲۰ نفر
در دانشکده دندانپزشکی ۱۰ نفر
در دانشکده داروسازی ۱۰ نفر
در دانشکده دامپزشکی ۵ نفر
در رشته الکترومکانیك دانشکده فنی ۱۰ نفر
در رشته ساختمان دانشکده فنی ۵ نفر
در رشته فیزیك دانشکده علوم ۱۰ نفر
در رشته شیمی دانشکده علوم ۵ نفر
در دانشکده علوم اداری ۵ نفر
در دانشکده حقوق ـ رشته قضائی ۲۰ نفر
در دانشکده الهیات ۱۰ نفر

از میان قبولشدگان و افراد ذخیره رشته های فیزیك و ریاضی و شیمی و زیست شناسی دانشکده علوم تعداد صد دانشجو برای دانشکده علوم تربیتی پذیرفته خواهد شد .

نام‌نویسی داوطلبان این دانشکده در روز های ۲۹ و ۳۰ شهریور ماه در دانشکده علوم انجام خواهد گرفت.

قبولشدگان از زهم اکنون میتوانند برای اطلاع بیشتر از چگونگی نام ـ نویسی در دانشگاه بباجه های ثبت‌نام دانشگاه در دانشکده های مربوط مراجعه کنند .

معاون تعلیماتی وتحقیقاتی دانشگاه

قدردانی و تشکر از پزشك عالی مقام و با وجدان

همسرم به علت خونریزی شدید در بستر مرك بود سرانجام پزشکی عالیقدر و با وجدان دست همت بر کمر زد و با پشتکاری خاص مادر فرزندانم را معالجه و خانه و کاشانه ما را رونق داد ازبنده در قبال این انسان بزرك کاری ساخته نیست جز اینکه انسانیت و وظیفه شناسی جناب آقای دکتر سره (عکس بالا) را بستایم و از زحمات ذیقیمت آقای دکتر فرهمند نیز تشکر کنم .

شهسوار ـ حسین رهبر

یك جشن باشکوه در دوشب پی درپی

باهمکاری «آدامس خروس نشان»

اطلاعات دختران وپسران درچهار هفته مهرماه چهار شماره مخصوص منتشر میکند

این چهار شماره مخصوص امتیازات فوق‌العاده‌ای‌دارد

اولین امتیاز شماره‌های مخصوص یك جشن باشکوه است .

دراین جشن محبوب ترین وارزنده ترین هنرمندان هنرنمائی میکنند ...

این‌جشن مخصوص خوانندگان تهرانی است!

برای خوانندگان شهرستانی ۲۶ جایزه ارزنده باهمکاری «آدامس خروس نشان»

مشروح جریان را در مجله مطالعه فرمائید.

بمیمنت

آغاز بیست و پنجمین سال سلطنت اعلیحضرت همایون محمدرضا شاه پهلوی

درجشن های بزرگ شهریورماه

پارك شهر

کارخانجات آزمایش ۲۵٪ تخفیف میدهد

کارخانجات آزمایش که شعارش ارزان فروشی است و پیوسته کوشیده است برای رفاه و آسایش هم میهنان محصولات خود را هرچه ممکن است ارزانتر بفروشد اینك به میمنت آغاز بیست وپنجمین سال سلطنت شاهنشاه بطور استثنائی در جشن های بزرك شهریورماه درپارك شهر کلیه مصنوعات خودرا با ۲۵ در صد تخفیف در دسترس شرکت کنندگان میگذارد تانسبت بدین روزهای فرخنده ومبارك تاریخی سهمی از وظیفه ملی خودرا اداکرده باشد .

هفته‌های جشن های بزرگ شهریورماه در پارك شهر هفته‌های شادی، برکت وارزانی است

تبریکات

جناب آقای افراسیابی

حسن انتصاب آنجناب رابریاست اداره پنجم کارگزینی وزارت آموزش و پرورش صمیمانه تبریك میگوییم .

رئیس آموزش وپرورش فریدن ـ محمد املشی
۱ـ۲۰۹۸۴

جناب آقای دکتر افقه

انتصاب شایسته شخص جنابعالی بمدیریت کل اعزام دانشجو بخارج موجب کمال مسرت تبریکات ارادتمند رابپذیرید.

رئیس آموزش وپرورش فریدن ـ محمد املشی
۱ـ۲۰۹۸۶

جناب آقای محمود . قدس

حسن انتصاب آنجناب را بریاست اداره بازرسی فنی وزارت آموزش و پرورش صمیمانه تبریك میگوئیم

رئیس آموزش و پرورش فریدن محمد املشی
۱ـ۲۰۵۷۰

هنرستان هنرهای زیبای دختران

درسال تحصیلی ۴۴ـ۴۵ ازطریق مسابقه ورودی دررشته های نقاشی و طراحی هنرجو می‌پذیرد .

دارندگان مدرك قبولی متوسطه برای ثبت‌نام از ساعت ۸ صبح تا ۱۲ صبح هر دوشنبه بمحل هنرستان واقع در خیابان خانقاه مراجعه نمایند . الف ۲۳۹۸

اداره کل آموزش هنری
۱۰۸۲۶

نام‌نویسی در هنرستان بالت مادام یلنا

بدینوسیله باطلاع هنرآموزان و اولیای محترم آنان میرساند که نام نویسی هنرجویان هنرستان بالت مادام یلنا از پانزدهم شهریور آغاز شده‌است . کودکان از چهارسال به بالادر کلاس های مخصوص پذیرفته میشوند دروس هنرستان از اول مهر ماه شروع خواهدشد. ساعات کار کلاسهای هنرستان طوری تنظیم شده است که با اشتغالات درسی و حرفه‌ای هنرجویان تماس نیابد.

ثبت نام همه روزه از ساعت ۱۰ صبح تا ۱۲ و ۵ تا ۷ بعدازظهر.

آدرس . خیابان نادری اول کوچه نوبهار شماره چهار تلفن ۶۱۲۱۷۳

۱ـ۳ ۱ـ۲۰۴۰۴

این را بشما نخواهیم گفت

که در شماره مخصوص اطلاعات هفتگی چه مطلب مهم وخواندنی وجود دارد . اما همینقدر مطمئن هستیم که نه تنها کلیه هموطنان عزیز با دقت و اشتیاق آنرا خواهند خواند ، بلکه خبرگزاریهای خارجی مخابره خواهندکرد.

شماره مخصوص این هفته مجله اطلاعات هفتگی را یك روی جلد زیبا و دو تابلو رنگی چاپ افست ، صفحات اضافی ، داستانها ، ریرتاژها و دهها مطلب ریز و درشت خواندنی از همیشه زیباتر و خواندنی تر کرده‌است .

بها همان ۱۵ ریال

قابل توجه

برندگان جواهرات حلب کوچولوی قو

باطلاع کلیه برندگان جواهرات حلب کوچولوی قو که چهارشماره سمت راست کارتهای قرمز آنان به اعداد ۴۳۴۱ و ۷۴۰۹ ختم میشود میرساند که هر چه زودتر دردتهران به اداره روابط عمومی قو خیابان خیام ساختمان قو شماره ۷۹۲ مراجعه نمایند.

برندگان شهرستانها میتوانند به نمایندگان قو در شهرستان‌ها مراجعه کنند تا ترتیب مسافرتشان به تهران داده شود.

مراسم قرعه کشی جواهرات حلب کوچولوی قو بعدازظهر روز شنبه ۱۰ مهر ماه در تلویزیون ایران با شرکت کلیه برندگانی که تا آنروز خود ر ابادراره روابط عمومی قو و یا نمایندگان قودر شهرستان ها معرفی کرده باشند به دست خودشان انجام میشود و یك نفر برنده سری جواهرات زمرد و برلیان بارزش ۵۰۰ هزار ریال میشود و بقیه هر یك یك انگشتری طلا دریافت خواهند داشت.

تمام کارت هائی که چهار رقم سمت راست شماره آنها به اعداد زیر ختم میشود در قرعه کشی سری جواهر زمرد وبرلیان شرکت میکنند

۴۳۴۱

۷۴۰۹

ایران و ترکیه

بقیه از صفحه اول

مذاکرات ایوب‌خان ، هویدا ووزیر امور خارجه ترکیه در راولپندی امروزنیز ادامه یافت و منصورتاراجی خبرنگار اعزامی اطلاعات به پاکستان گزارش داد که نخست وزیر واعضای هیئت نمایندگی ایران امروز ، از راولپندی عازم تهران شدند .

خبرنگار اعزامی اطلاعات همچنین مشروح نطقهای نخست وزیر ایران، وزیر خارجه پاکستان و وزیرخارجه ترکیه را در میهمانی بهوتو بتهران مخابره کرد ، در این میهمانی‌نخست وزیر ایران طی نطقی پشتیبانی کامل ایران را از پاکستان اعلام کرد و وزیر امور خارجه پاکستان یادآورشد که پاکستان در زمین و هوا و دریا خواهد جنگید و هرگز تسلیم نخواهد شد .

● میهمانی وزیر خارجه پاکستان

راولپندی ـ ۲۳ شهریور ـمنصور تاراجی‌ـشب گذشته ضیافتی بافتخار هیئت نمایندگی ایران ، از طرف ذوالفقار علی بهوتو وزیر خارجه پاکستان برپا بود .

آقای هویدا که بزبان انگلیسی سخن میگفت ،اظهار داشت :حضور من دراینجا نشانه روشنی‌ازنگرانی عمیق اعلیحضرت همایونی و مردم ایران‌ازحمله ارتش هند به‌پاکستان میباشد .

علاوه بر این‌حضور امروز ما در اینجا نشانه دیگری از تصمیم ما است براینکه در این روز های‌سخت در کنار برادران پاکستانی خود باشیم . لازم است‌دوباره رشته های ناگسستنی دوستی بین ایران و پاکستان رایکبار دیگر تاکید کنم. این رشته ها هیچگاه مانند امروز مستحکم نبوده‌اند ، در ایران امروز را بعنوان روز همدردی با مردم پاکستان اعلام کرده‌اند .

هنگامیکه آقای‌هویدا این‌قسمت از اظهارات‌خود را ایراد کردحضار بشدت ابراز احساسات کردند .

آقای هویدا در دنباله اظهارات خود گفت :در این لحظه احتیاج، ایران آماده است که از پاکستان یعنی نزدیکترین وعزیزترین دوست خود کاملا پشتیبانی کند .

آقای هویدا نطق خود را با این جملات پایان داد :

بافتخار جوانان پاکستان . . .
بافتخار پاکستان . . . جوانان پاکستانی که در جبهه میجنگند ـ زنده باد پاکستان .

● سخنان بهوتو

آقای ذوالفقار علی بهوتووزیر امور خارجه پاکستان در پاسخ آقای هویدا اظهار داشت :

«در زمانی که برای کشور ما اهمیت اساسی دارد ، ایران‌وترکیه همبستگی خودرا با مردم پاکستان ابراز داشته‌اند . این حقیقت که آنها در لحظات بحرانی در خاك کشور ما هستند خودنشانه صداقت آنها نسبت بمردم پاکستان است.

● خواهیم جنگید

ذوالفقار علی بهوتو سپس بسبك نطق وینستون چرچیل در جنگ جهانی دوم گفت :

مادر کوهستانها میجنگیم ،مادر صحرا میجنگیم،ماهمه جا میجنگیم تاآنجه‌آخر میجنگیم . ماهرگز تسلیم نمیشویم . ما آخرین‌تصمیم خودرا گرفته‌ایم . پیروزی یامرگ.

کشمیر قلب پاکستان است و پاکستان امروز بدنی بدون قلب است .

● خبرنگاران تهران جورنال

منصورتاراجی در پایان‌گزارش خود افزود که هم اکنون علاوه بر من دو خبرنگار از طرف روزنامه تهران‌جورنال ،نشریه‌صبح‌انگلیسی زبان موسسه اطلاعات در پاکستان هستند و آخرین اخبار ووقایع سیاسی و جنگی هند و پاکستان را بتهران گزارش میدهند .

● عرض گزارش بشاهنشاه

در مذاکراتی که بین نخست وزیر ایران و ایشیك و بهوتوصورت گرفته ظاهرا ایران و ترکیه اصرار داشته اند آتش بس اعلام شود ولی بنظر میرسد پاکستان مایل بانجام این امر نیست .

نخست‌وزیر پس از پایان‌مذاکرات خود با بهوتو مدت زیادی بوسیله تلفن با شاهنشاه صحبت کرد و گزارش‌مذاکرات راولپندی رامعروض داشت .

منابع موثق اظهار میدارند که تلاش هیئت نمایندگی ایران و ترکیه در جهت آن است که آتش بس ، با حفظ کامل منافع پاکستان اعلام‌شود. این منابع امکان کمك نظامی ازطرف ایران و ترکیه را بپاکستان بعید میدانند .

آقای هویدا و وزیر امور خارجه

این آخرین عکسی است که‌ایوبخان رئیس جمهوری پاکستان و شستری نخست وزیر هند با یکدیگر ، هنگام تشکیل کنفرانس مشترك المنافع در لندن (تقریبا دو ماه پیش) گرفته‌اند. این عکس در آخرین شماره مجله تایم چاپ امریکا منتشر شده است .

ترکیه دو ملاقات یکی صبح و یکی عصر دیروز با بهوتو بعمل آوردند، نخست‌وزیر ایران و وزیر امورخارجه ترکیه با حضرت برزیدنت ایوب‌خان نیز ملاقات کرده و بامعظم له صرف ناهار نمودند

● مشاور ایوبخان درترکیه

آنکارا- خبرگزاری فرانسه ـ آسوشیتدپرس ـرویتر ـ۱۴سپتامبر ژنرال اظهر خان مشاور پرزیدنت ایوبخان امشب از آنکارا رهسپار پاکستان شد .

وی‌در مدت ۲۴ ساعت اقامت در پایتخت ترکیه باراگوپولو نخست وزیر و ژنرال گورسل ملاقات و پیام ایوبخان را بوی تسلیم کرد .

● در تهران

مارشال اظهرخان مشاور نظامی رئیس جمهوری پاکستان دیشب با هواپیما از ترکیه وارد تهران شد و تا آخر وقت امروز در تهران اقامت داشت . بقرار اطلاع مارشال اظهرخان با مقامات ایرانی نیز مذاکراتی راکه در آنکارا انجام داده دنبال کرده است

● سرباز نمیخواهم

ژنرال اظهر خان‌مشاور مارشال ایوبخان‌امروز به‌روزنامه‌نگاران گفت که‌ما نمیخواهیم‌که ترکها‌پاکستان آمده و دوش بدوش ما جنك کنند. ما به نفرات انسانی احتیاج‌نداریم ولی به کمك های دیگر بهر شکل که باشد احتیاج داریم. ما هرگونه کمك ازهرکشور دوست‌خواسته‌ایم

مارشال اظهرخان گفت که وقتی زیادی سلاحهای جنگی هندرامتوجه شوید ، میتوانید درك کنید که پاکستان هر نوع کمکی را قبول میکند .

● منابع دیگر

پاکستان در تقاضای کمك نظامی خود ازترکیه تاکید کرده است که اگر تقاضایش برآورده نشود ممکن است برای گرفتن‌کمك بمنابع دیگر روی آورد .

منابع مطلع میگویند مارشال‌اظهر خان که‌بترکیه رفته وقتی فهرست کمکی راکه قراراست ترکیه به پاکستان بدهد خواند بسیار ناراحت شد، زیرا شامل هواپیماهای جت‌نبود.

دولت ترکیه‌برای مارشال اظهرخان توضیح داده که باانتقال جتهای خود نمیتواند موافقت کند ، زیرا دربرابر «ناتو» متعهد است .

منابع مطلع میگویند مارشال‌اظهر خان اصرار ورزیده است که ترکیه هواپیماهای جت و خلبانان آنها را در اختیار پاکستان بگذارد ، اما مقامات ترکیه توضیح داده‌اند که‌این کاررا نمیتوانند بکنند . این دومین باراست که‌ترکیه تقاضای پاکستان را دایربه کمك هوائی بپاکستان رد میکند .

درخواست هند

رادیودهلی ـهندوستان از ترکیه‌و ایران خواسته‌است اقدامی نکنند که ماموریت اوتانت برای برقراری صلح به‌بن‌بست برخورد نماید .

سفیرکبیر ترکیه در دهلی جدید امروز از نخست‌وزیر هند دیدن کرد، وی‌نامه‌ای از طرف نخست‌وزیر ترکیه به‌آقای شستری تسلیم کرده‌است :

● آخرین گزارش

منصور تاراجی خبرنگار اعزامی اطلاعات به راولپندی ساعت یازده‌و پانزده دقیقه صبح امروز تلفنی گزارش داد : هیئت نمایندگی ایران بریاست آقای امیر عباس هویدا نخست وزیر ساعت یازده صبح‌امروز بوقت‌راولپندی‌این شهر را باهواپیما ترك گفت .

در فرودگاه آقای بهوتو وزیر امور خارجه هیئت‌نمایندگی‌ایران‌رامشایعت کرد .

آقای نخست وزیر قبل از ترك راولپندی بامداد امروز دربیمارستان نظامی راولپندی حضور یافت و از سربازان مجروح بیمارستان عیادت کرد .

عیادت نخست وزیر نیمساعت‌طول کشید و پس از آن آقای هویدا به خبرنگاراطلاعات‌گفت :روحیه‌سربازان مجروح پاکستان بسیار خوب است. پس از این بازدید آقای هویدا به اتفاق آقای حسن ایشیك وزیر امور خارجه ترکیه یك کنفرانس مهم با پرزیدنت ایوبخاب رئیس جمهور ـ پاکستان ترتیب دادند . از موضوعاتی که در این کنفرانس مطرح شد هیچ گونه اطلاع رسمی داده نشد .

پس از خاتمه کنفرانس نخست وزیر ایران و رئیس جمهوری‌پاکستان مدت سه ربع بتنهائی بطورخصوصی بمذاکره پرداختند .

هنگامیکه ملاقات آقای نخست‌وزیر باایوبخان‌پایان‌یافت خبرنگار اطلاعات برای اطلاع از نتیجه مذاکرات با آقای هویدا تماس گرفت . آقای نخست وزیردرپاسخ سئوالات‌خبرنگار اطلاعات اظهار داشت : ایران نسبت به پاکستان ابراز همدردی میکند .

● ملاقات باایوبخان

برزیدنت ایوبخان رئیس جمهور پاکستان امروز خبرنگار اعزامی ـ اطلاعات و دیگر روزنامه‌نویسان‌ایرانی را که در راولپندی بودند در منزل خود بحضور پذیرفت

در ملاقات با روزنامه نگاران ایرانی برزیدنت ایوبخان خطاب‌بآنها گفت : ما از شاهنشاه ایران و دولت وملت‌دوست خود ایران بسیارممنونم که در این روز های سخت برای دفاع نسبت بپاکستان همدردی‌نشان میدهند ، ما و ملت پاکستان این همدردی را فراموش نمی کنیم چون تنها مسئله میان دو دولت نیست‌بلکه در روابط دو ملت تاثیر دارد . ما به دوستی ملت ایران افتخار می ـ کنیم و از آقای هویدا که بامر شاهنشاه ایران به ترکیه و پاکستان سفر کرده اند ممنون هستم .

● کمکهای ایران

امروز آقای دکتر خطیبی باوزیر بهداری‌پاکستان ملاقات کرد . پس از این ملاقات آقای دکتر خطیبی به خبرنگار اعزامی اطلاعات گفت : هم اکنون به ایران اطلاع داده شد تا فورا ۲۰ پرستار بپاکستان اعزام دارند زیرا در حال حاضر پاکستان بیش از آنکه به دکتر احتیاج داشته باشد به پرستار احتیاج دارد .

آقای دکتر خطیبی اضافه کرد : کمك های پزشکی ماهمچنان ادامه دارد و امروز بتهران دستور داده شد که وسائل درمانی از طریق هواو یا بوسیله راه آهن بپاکستان ارسال شود .

مابمقام بهداری پاکستان‌اطمینان دادیم هرگونه کمکی در زمینه پزشکی لازم باشد در اختیار آنها گذاشته خواهد شد .

● اعلامیه منتشر نمیشود

بموجب اطلاعاتی که کسب کرده‌ام در پایان مذاکرات هیئت نمایندگی ایران بامقامات پاکستانی هیچگونه اعلامیه رسمی صادر نخواهد شد .

آقای هویدا نخست‌وزیرنیز درفرودگاه هنگام عزیمت مصاحبه مطبوعاتی‌ترتیب نداد ولی‌آقای‌ایشیك وزیر امورخارجه ترکیه اظهار داشت : مذاکرات‌مفید بودوایران و ترکیه بکمکهای خودبه بپاکستان ادامه خواهد داد .

● کنفرانس مطبوعاتی

ساعت یازده صبح امروز بوقت راولپندی پرزیدنت ایوبخان رئیس جمهوری پاکستان یك کنفرانس مطبوعاتی تشکیل داد .

پرزیدنت ایوبخان دراین کنفرانس گفت: ملت مابرای احقاق حق خود دست به نبردزده و جنك ما یك جنك مقدس است .

ایوب خان افزود: بایدبرای کشمیر یك فکر اساسی کرد .

درباره آتش‌بس پرزیدنت ایوبخان گفت: این دولت هند است که باید آتش بس راقبول‌کند . رئیس جمهوری پاکستان از روش امریکا خرده‌گرفت و گفت : دولت امریکا باید به‌هند فشار بیاورد تااز تجاوز دست‌بردارد، معذلك سخن ایوبخان در کنفرانس مطبوعاتی خویش نرم ومسالمت آمیز بود.

آخرین خبر

ماموریت اوتانت شکست خورد

واوتانت مستقیما به‌نیویورك بازگشت

لندن ـ ۱۵ سپتامبر ـ رویتر ـ پرزیدنت ایوبخان رئیس جمهوری پاکستان امروز گفت هرگونه قرارداد آتش بس باید شامل موافقت‌نامه شرافتمندانه‌ای برای مسئله کشمیر باشد. ایوبخان که‌در یك مصاحبه مطبوعاتی سخن میگفت افزود که‌قرار دادآتش‌بس ضمنا باید جلوی هرگونه جنك دیگررابین‌دو کشور هندوپاکستان سد کند .

ایوبخان گفت پاکستان برای دفاع ازخود بیك مبارزه مرك وزندگی‌دست زده است .

پرزیدنت ایوبخان گفت بدنبال‌اعلام آتش‌بس بایدیك نیروی صلح‌سازمان ملل از کشورهای آسیائی و افریقائی درکشمیر مستقرشود تابر کارمراجعه به‌آراء عمومی در کشمیر نظارت کند.

ایوبخان‌که درحضور یکصدخبرنگار صحبت میکرد از سیاست امریکا در مورد جنك هند و پاکستان انتقاد کرد و گفت امریکا که نقش بسیار مهمی‌در جهان دارد در این مورد هیچ عکس ـ العملی نشان نداده و تمام هم خود را متوجه سفر اوتانت ساخته است در حالیکه میبایست خودش نقش اصلی‌را باز ی‌میکرد .

با آنکه قرار بود در ساعت ۷ بامداد امروز بوقت تهران نتیجه مذاکرات اوتانت اعلام شود تاکنون هیچگونه اطلاعی از این امر بدست نیامده‌است

دبیر کل سازمان ملل متحد که‌از طرف شورای امنیت ماموریت یافته بود برای استقرار صلح در شبه قاره هند بارهبران پاکستان وهندمذاکره کند

مقامات رسمی دهلی نو ازهرگونه اظهاری درباره‌نتیجه مذاکرات‌اوتانت خودداری می کنند ولی بازگشت‌دبیر کل سازمان ملل متحد به نیویورك نشان میدهد که در این ماموریت موفقیتی‌بدست نیاورده است .

تبعیدشدگان اصلاحات ارضی

بقیه از صفحه اول

همایون شاهنشاه و بنابر استدعای وزارت کشاورزی که به‌تصویب‌ذات‌مبارك شاهانه رسیده است آندسته از کشاورزان و روستائیان و خرده‌مالکینی که تا این تاریخ با تصویب کمیسیون امنیت اجتماعی به اقامت اجباری در نقاطی غیر از محل سکونت‌خود موظف شده‌اند در صورتی که بمراجع انتظامی مسئول تعهد بسپارند که منبعد در اجرای وظایف قانونی محوله بخود و احترام بحقوق قانونی اشخاص مرتکب تخلف و گناهی نشوند مورد عفو شاهنشاه دادگستر ایران قرار گرفته و به محض سپردن تعهد به مراجع انتظامی محل توقف اجباری خود (ژاندارمری یا شهربانی) میتوانند به محل سکونت دائمی خود مراجعت نمایند .

اتباع امریکا

بقیه از صفحه اول

موافقت هند بااین امر که مزاحم هواپیماهای حامل اتباع امریکائی که درلاهور اقامت دارند نشود آغاز گردیده است .

۱۶۰۰ نفر

وزارت‌خارجه امریکا اعلام کرد که تخلیه ۱۵۰۰ تا ۱۶۰۰ تن از اتباع امریکائی مقیم پاکستان از امروزآغاز گردید .

گفته‌میشود که اتباع امریکائی در لاهور درحدود۹۰۰تن میباشند وتعداد اتباع امریکائی که‌از داکا به‌مانیل و بانکوك فرستاده خواهند شد ۵۰۰ تا ۶۰۰ تن هستند .

اتباع امریکائی که‌از لاهور حرکت میکنند به‌تهران و بیروت فرستاده خواهند شد، از طرف‌دیگر چندصدتن ازاتباع امریکائی مقیم راولپندی به زودی ازراه‌زمینی رهسپار کابل‌خواهند شد .

در مهرآباد

ششصد تن از زنان و اطفال آمریکائی مقیم پاکستان امروز با شش هواپیمای‌حمل و نقل‌امریکائی وارد تهران شدند . در فرودگاه مهرآباد قبلا تعدادی اتوبوس ، کامیون های باری و وسائل‌ولوازم دیگر آماده شده بود آقای«آرمین مایر» سفیر کبیرامریکا درایران باتفاق بانو و چند تن از اعضاء سفارت امریکائیز درباندفرودگاه حضور داشتند .

ساعت ده و بیست و چهار دقیقه اولین هواپیمای غول پیکرامریکائی بزمین نشست .

هواپیمای حمل و نقل«ایرفورس» دو طبقه است و از آن برای حمل وسائل سنگین جنگی مانند تانك نیز استفاده میشود. بهمین جهت صندلی های آن از برزنت بود و راحتی صندلی هواپیما های‌مسافری را نداشت .

. اولین کسی که از هواپیما خارج شد دوشیزه خردسالی بنام « ساندی پاری » بود که با چهره‌ای شاد و خندان از هواپیما خارج شد .

خانم سفیر کبیر آمریکاساندی را در بغل گرفت و با او بصحبت پرداخت .

. هواپیمای دوم در ساعت ده و نیم بزمین نشست و سرنشینان آن نیز مورد استقبال سفیر آمریکا و خانم وی قرار گرفتند .

خبری نیست

یکی از بانوان آمریکائی درمورد وضع لاهور میگفت ، رویهمرفته در آنجا خبری نیست ولی وحشت کم و بیش بین مردم وجود دارد این وحشت‌بیشتر از هواپیما های‌جنگنده هند وبمباران هوائیست البته‌ارتش پاکستان با دفاع هائیکه در جبهه های مختلف از خاك کشور کرده است دلگرمی مردم نیز زیاد است.

این‌خانم‌میافزایدصدای‌رادیو پاکستان در سراسر لاهور بگوش میرسد و مردم در منازل و مغازه ها باخبار جنك توجه زیاد دارند .

نفسیم میشوند

خانواده های آمریکائی مقیم پاکستان ، در تهران بین خانواده‌های آمریکائی مقیم تهران تقسیم شده‌اند باین ترتیب آمریکائیان مقیم پاکستان از نظر منزل میهمان آمریکائیان مقیم تهران هستند .

سفارت آمریکا از چند روز قبل مقدمات این کار را فراهم کرده است .

تظاهرات مردم

بقیه از صفحه اول

امروز نیزطبقات مختلف مردم‌تهران برای ابراز همدردی خود با برادران پاکستانی ، دسته دسته در سفارت کبرای پاکستان‌درتهران اجتماع‌کردند وآمادگی خودرا برای هرنوع کمك به مردم مسلمان وهم‌پیمان پاکستان‌اعلام داشتند .

● در مقابل سفارت

در مقابل سفارت پاکستان نیز تظاهرات وسیعی صورت‌گرفت وگروه های مختلف اصناف ، اتحادیه های کارگری و سندیکا ها بادادن شعار هائی مبنی بردوستی دوملت ایران‌و پاکستان دراین‌تظاهرات شرکت‌می ـ کردند . نمایندگان اتحادیه ها و سندیکا هاو طبقات مختلف مردم‌سپس داخل سفارت پاکستان شده بادبیر سفارت ملاقات و دفتر مخصوصی‌را که در سفارت پاکستان مفتوح بود امضاء میکردند .

در تظاهرات امروز مقابل سفارت پاکستان به‌ترتیب، نمایندگان اطاق بازرگانی ،اتحادیه حمل‌ونقل ،اتحادیه صنف شیشه‌فروش ، صنف عطار و سقط فروش،صنف‌موسسات‌بازرگانی، اتحادیه فروشندگان نفت، صنف طلا فروش، صنف لولاو میخ‌فروش ،صنف خرازی فروش و اتحادیه های صنفی چوب‌فروش ،چرم‌مصنوعی‌و فرهنگیان، کارگران کارخانجات نساجی ،چیت سازی تهران، سندیکای دندانسازان‌و سایر طبقات مختلف ، شرکت‌داشتند. شورایعالی شهر تهران طی قطعنامه‌ای حمله هندرا به‌کشور دوست وبرادر ایران پاکستان محکوم کرد .

متن قطعنامه بشرح‌زیر است :

۱ـ تجاوز نیروهای مهاجم هند رابمرزهای ملت دوست و هم‌پیمان وهم‌کیش خود نقض علنی منشور ملل متحد اعلام وآنرا تقبیح می‌نمائیم .

۲ـ به‌پیروی از نیات‌مقدس‌شاهنشاه مسلمان وسخت‌پیمان خود ازدولت میخواهیم که از هر گونه مساعدت وکمك دراین روزهای‌دشوار بملت ودولت پاکستان مضایقت ننماید.

۳ـ هرنوع اقدامی راکه دولت شاهنشاهی دراین زمینه مبذول‌دارد مورد تائید ما میباشد .

٤ـ ماضمن آمادگی اهداءخون ومال دراین جهاد مقدس اعلام می داریم که‌درهرلحظه اوامر ملوکانه شرفصدور یابد مستقیما در جبهه نبرد شرکت خواهیم کرد .

● دستور شاهنشاه

رادیو کراچی امروز اطلاع داد که‌درتهران نمایندگان سازمان‌های مختلف مردم‌واتحادیه های کارگری و کارگران راه آهن و دانشجویان آمادگی‌خودرابرای‌خدمت بپاکستان بطور داوطلبانه اعلام میدارند .

اعلیحضرت همایون شاهنشاهی ایران به سفارت کبرای ایران در پاکستان امر فرمودند که نظر به جنك هند و پاکستان مراسم چهار روزه بیست و پنجمین سال سلطنت اعلیحضرت‌رابرگزار نکنند،سفارت کبرای ایران مبالغی را که قرار بود در انجام مراسم مذکور مصرف شود بصندوق دفاعی ملی پاکستان پرداخته است .

بانك بیمه بازرگانان

آغاز بیست‌وپنجمین سال سلطنت پرافتخار اعلیحضرت همایون محمدرضاشاه پهلوی رابعموم‌ملت‌ایران تبریك گفته

وروز ۲۵ شهریور از ساعت ۹صبح بهمین مناسبت مجلس جشنی درشعبه این بانك واقع درخیابان گرگان (که بنام ۲۵ شهریور نامگذاری شده) واز ساعت ٦ بعد از ظهر نیز مجلس جشن و سروری در شعبه سعدی برپا وافتخار پذیرائی از مشتریان محترم را خواهیم داشت.

نشریه مخصوص

جشنهای بزرگ‌شهریورماه‌درپارك‌شهر

مجلات سیاسی تهران امیدایران. تهران مصور. خواندنیها.خوشه روشنفکر. سپیدوسیاه . صبح امروز . فردوسی

مشترکا نشریه واحدی در یکصد هزار نسخه تدوین کرده‌اند که از فردا شب با هزاران جایزه ممتاز بشرکت کنندگان‌جشن های بزرك شهریور ماه در پارك شهر که از غرفه مجلات سیاسی بازدید میکنند‌تقدیم میشود.

برای‌اطلاع کتابفروشان شهرستانها

چون درسال جاری‌هزینه‌حمل‌کتابهای‌درسی بمقصد شهرستانها ازطرف شرکت تعهد و پرداخت میشود از همکاران شهرستانی تقاضا دارد برای خریدکسری کتب مورد نیاز خود مستقیما بمرکزشرکت‌واقع در خیابان خواجه نصیر طوسی‌شماره ۳۸ مراجعه فرمایند تابلافاصله ترتیب‌حمل کتب درخواستی داده شود

شرکت سهامی طبع ونشر کتابهای درسی ایران

اطلاعیه

بمناسبت جشن فرخنده بیست‌و پنجمین سال سلطنت **اعلیحضرت همایون محمد رضا شاه پهلوی شاهنشاه ایران** روز پنجشنبه ۲۵ شهریور ماه جاری کلیه تاسیسات شرکت سهامی لیلاند موتورایران تعطیل خواهدبود . لذا از کارمندان و کارگران شرکت بدین وسیله دعوت مینماید که در مجلس‌جشنی که از ساعت ٦½ بعد از ظهر در محل شرکت برگذار میشودحضور بهم رسانیده هیئت مدیره را قرین سپاسگزاری فرمایند .

هیئت مدیره شرکت سهامی لیلاند موتور ایران

پیشگاه مبارك اعلیحضرت همایون شاهنشاه

بیست وپنجمین سال سلطنت اعلیحضرت همایون شاهنشاه را بنمایندگی‌ازطرف کارمندان‌و کارگران‌کارخانجات چیت سازی تهران تبریك عرض نموده و همگی‌سلامت‌وبقای خاندان سلطنت را ازخداوند مسئلت مینمائیم.

رئیس‌کارخانجات چیت سازی‌تهران مهندس‌حسنعلی‌عریضی

کلیسیای انجیلی آشوری تهران آغاز بیست وپنجمین سال سلطنت پرافتخار اعلیحضرت همایون شاهنشاهی رابعموم هم‌میهنا نو اقلیت آشوری ایران تبریك‌میگوید.

مجلس دعا و جشن بدین مناسبت در روزچهارشنبه از ساعت٦ـ۱۰ بعدازظهر درمحل‌کلیسیا واقع‌درامیرآباد بالا برقرار است .

هیئت مشایخ کلیسیا ی انجیلی آشوری تهران

اتوبوسهای شرکت واحد درجشنهای امروز

از ساعت نه صبح امروز اتوبوس های خطوط اتوبوسرانی تهران برای شرکت در جشن و حمل‌کسانیکه قصد دارند در مراسم دعا و نیایش شرکت کنند حرکت کردند

عبور وسائط نقلیه درجاده شمیران ممنوع است

بموجب اعلامیه پلیس که دوروزقبل انتشار یافت ازساعت ۳ بعداز ظهر امروز عبور ومرور وتوقف کلیه‌وسائط نقلیه درخیابان پهلوی از میدان‌بلوار تاپل تجریش، باستثنای اتوبوس های حامل شرکت کنندگان در مراسم نیایش ودعا ممنوع است .

ضمنا توقف وسائط نقلیه درخیابان های تخت‌جمشید ، قلهك، جاده قدیم شمیران ،عباس‌آباد ، روزولت ، و سی‌متری ممنوع است .

این مقررات بمنظور تسهیل درامر رفت‌وآمد دستجات شرکت کننده در مراسم نیایش ودعای امشب وضع‌شده است .

واحدهای نمونه انتظامی

بقیه از صفحه آخر

مسیر ستون دوم سلطنت آباد ـ خیابان پهلوی ـ بلوار ـ خیابان تخت‌جمشید خواهد بود .

ستون سوم بفرماندهی تیمسار سرتیپ احترامی شامل : دسته‌موزیك لشکر ۱ گارد ـ پرچم لشکر ـ واحد هائی از لشکر گارد .

مسیر ستون سوم چهار راه قصر خیابان عباس آباد خواهد بود .

ستون چهارم بفرماندهی سرکار سرهنك ستاد رفعت جو مرکب از : دسته موزیك شهربانی کل کشور ـ دانشکده افسری شهربانی کل کشور دسته موزیك ژاندارمری کل کشور ـ گردان ژاندارمری کل کشور ـ دسته موزیك دژبان قرارگاه کل ـ گردان پیاده دژبان قرارگاه کل

مسیر ستون چهارم سه راه زندان خیابان شمیران ـ شاهرضا ـ ۳۰ متری ـ باغشاه ـ مولوی ـ گمرك ـ خیابان سپه خواهدبود .

حرکت‌چهار ستون مزبور در چهار راه مخبرالدوله و خیابان سپهبد زاهدی و میدا ن‌فردوسی و میدان سپه ابتدای خیابان امیر کبیر مورد بازدید فرماندهان قرار خواهدگرفت.

امروز همچنین اعلام شد که از ساعت ۱۸ الی ۲۱ روز های‌چهارشنبه ۲۴ و ۵شنبه ۲۵ و جمعه ۲۶ شهریور ماه‌جاری‌درهفت میدان‌پایتخت دسته های‌موزیك‌نیروهای مسلح شاهنشاهی و ژاندارمری و شهربانی کل کشور آهنگهای نظامی خواهند نواخت . واحد های جمعی نیرو های مسلح شاهنشاهی و قوای انتظامی خارج از مرکز تحت نظر فرماندهان مربوطه در مسیر های معینه در داخل شهر ها حرکت کرده و واحد هائیکه در اردوگاهها میباشند مراسم مذکور را در نزدیکترین آبادی انجام خواهند داد .

ورود

آقای دکتر چهرازی استاد اعصاب دانشگاه تهران که برای شرکت در کنگره جهانی اعصاب به وین عزیمت نموده بود بتهران‌بازگشت

آقای فرامرز بزرگر نویسنده مطبوعات وبانو که بدعوت شرکت های عامل نفت به انگلستان‌رفته بودند ، بتهران بازگشتند .

سرکار سرهنك دکتر پورحسینی

افسران ودرجه داران مدیریت خدمات لجستیکی مصیبت وارده‌را به جنابعالی و فامیل محترم صمیمانه تسلیت می گویند .

اداره پیشاهنگی دختران کشور از طرف کلیه مربیان و دختران پیشاهنك مصیبت وارده را بخانواده موتمن خصوصا بخانم لعبا موتمن تسلیت عرض می نماید . **ایران منصوری**

جناب آقای دکتر ظفری مقام محترم‌مدیریت کل امور آزمایشگاهها با قلبی آکنده از تاثر مصیبت وارده را تسلیت عرض می‌کنم .

دکتر برهان آزاد

همکار ارجمند خانم‌مهری کلانتری

کارکنان دبیرستان کوشش مریم فوت مادر گرامیتان را تسلیت عرض کرده وخودرادر غم شما شریك وسهیم میدانند .

آ ـ ۱۳۶۴۹ **مدیر دبیرستان ـ فرازمند**

مصیبت وارده‌را به خانواده محترم‌محرابی بویژه بهمکار محترم خانم آذر محرابی و خانم مهین حمیدی تسلیت می گوئیم .

دبیرستان نوباوگان ضرابی

جناب آقای دکترفضل‌الله معتضدی استاد محترم دانشگاه

از درگذشت نابهنگام سرهنك معتضدی برادر گرامت بی‌اندازه متاثرو با قلبی اندوهناك مصیبت وارده‌را بشما و فامیل محترم آنجناب تسلیت گفته و خودرا در این ضایعه شریك و سهیم میدانم . **نجفی ـ سردبیرروزنامه‌کوشش**

جناب آقای دکتر یدالله ظفری

کارمندان حوزه مدیریت اداره کل امور آزمایشگاهها مصیبت وارده را به آن جناب و خانواده محترم تسلیت عرض می نمایند .

دکتر منوچهر صدقی . دکتر هاشمی . مهدیون . جوانفر. پونکی .سعدلو. پورنکی . شهربابکی . عظامی‌پور

سرکار علیه خانم پروین صوفی

مصیبت وارده را به شما وفامیل‌محترمتان صمیمانه تسلیت میگوئیم

ایران و دکتر منصور خوشبین

فوت‌ناگهانی خانم مریم منصوری را حضور فامیل‌محترم بخصوص به فرزندآنمرحومه آقای حسین منصوری تسلیت عرض می نمایم

آ ـ ۳۷۷۹ ۱ **س ـ اویسی**

کلیه سرایداران و نگهبانان و کارکنان باشگاه بانك صادرات ایران

مصیبت‌وارده را بجناب آقای منوچهرافرند وبازماندگان آنمرحومه تسلیت عرض نموده و بقای عمر آنجناب را از خداوند خواستاریم

خانواده محترم میرفخرائی

بانهایت تاسف مصیبت وارده‌را تسلیت عرض‌نموده بقاء عمر وسلامتی بازماندگان آن مرحوم را از خداوند خواستاریم .

شرکت سهامی سافیر

جناب آقای پور هادی

بانهایت تاثرفوت همشیره‌گرام را حضور همکار عزیزم تسلیت عرض نموده درمصیبت وارده باشما شریکم **ضیاء ساکتی**

جناب آقای پور هادی همکار محترم

بانهایت تاثر مصیبت مولمه را حضور عالی تسلیت عرض می نمائیم .

فریده شبدیز. پروانه سنجری

کارمندان شرکت ایرانین‌اکسپرس مصیبت وارده‌را به خانواده محترم ضیائی و موسویان تسلیت عرض نموده بقای عمر و سلامتی آنان را از درگاه ایزد متعال خواستارند .

باغبان پیر بخاطر دخترش کشته شد؟

متهم میگوید: مقتول بخاطر آنکه پولهای پسرخاله مرا گرفته ودخترش راهم بوی نداده بود، بدست او کشته شد

دیروز شعبه ۳ دادگاه جنائی آمادگی خود را برای محاکمه محمد بلاش آبادی متهم به قتل رمضانعلی بیدخوری اعلام داشت . ولی وکیل مدافع تسخیری متهم پس از مراجعه به پرونده اظهار داشت محمد بلاش آبادی در تمام مراحل بازجوئی در محضر بازپرس صراحتا اقرار بقتل کرده و گفته است : با ضربات کارد بشکم و سینه و بازوی رمضانعلی شوهر خاله‌ام وارد کردم و چون فکر کردم ممکن است پس از عمل جراحی بهبود یابد لذا سر او را هم بریدم وسپس وجوه نقد وی را نیز برداشته متواری شدم. بهمین جهت تقاضای تجدید وقت میکنم شاید از بستگان مقتول رضایت بگیرم و راهی برای دفاع از موکل خود پیدا کنم.

دادستان تهران در کیفرخواست خودنیز با توجه باعترافات صریح متهم و کشف جسد جرم وی را محرز دانسته تقاضای اعدام متهم را کرده است .

محمد بلاش آبادی متهم بقتل

بخاطر دخترش کشته شد

محمدبلاش آبادی ۲۰ ساله که از ساعت ۹ صبح تا ۱۲ برای آغاز محاکمه خود در حالیکه دستبند بدست داشت ودر کریدورداد گستری تحت حفاظت مامورین قرار داشت بخبرنگار ما گفت : حقیقت امر اینست که من مرتکب قتل رمضانعلی بیدخوری شوهرخاله‌ام نشده‌ام، بلکه پسرخاله من یعنی خواهر زاده دیگر زن رمضانعلی که خواستگار دختر او بود و پول های خود را دراختیار رمضانعلی میگذاشت او را بقتل رسانید .

متهم که حاضر نشد نام خواهر زاده رمضانعلی را بگوید افزود: جریان راهنگام محاکمه باطلاع رئیس دادگاه خواهم رسانید .

خواهر زاده مقتول خاطر خواه و عاشق دختر رمضانعلی بود و چند باراز خاله وشوهر خاله خود تقاضای ازدواج بادخترش را نموده بود . رمضانعلی بوی وعده داد که پول‌های خود را نزد او جمع کند تا پس از آنکه پول های جمع آوری شده برای ازدواج بادخترشان کفایت نمود دختررا بازدواج او در آورد ولی رمضانعلی نه تنها حاضر بازدواج دختر خود نشد بلکه پولهای خواهر ـ زاده‌زنش را هم‌نداد . خواهر زاده او در صدد انتقام برآمد ورمضانعلی راباضربات چاقو مضروب وسپس سر او را برید . او بمن گفت برای خاطر دوستی و بستگی فامیلی که با هم داریم این قتل را تو بگردن بگیر منهم براثر علاقه‌ای که باو داشتم این قتل را گردن گرفتم! و از روز واقعه تا بحال که درحدود ۱۴ ماه میگذرد حتی یکبار هم در زندان بملاقات من نیامده و امروز من میخواهم تمام جریان امر را در دادگاه بگویم .

قتل رمضانعلی روز اول تیر ماه سال گذشته در باغ «سدراك» واقع درمجیدیه روی داد . قاتل پس از قتل رمضانعلی که باغبان این باغ بود پولهای نقدوی را هم ربوده بود .

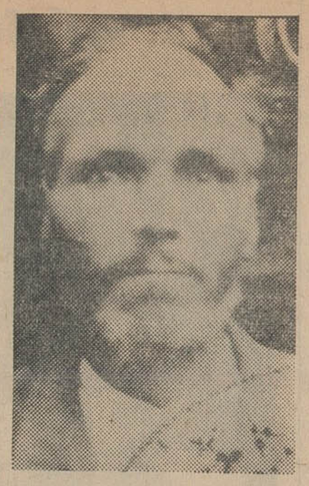

رمضانعلی (مقتول)

دخترم را بمن برگردانید

امروز فاطمه هاشمی بلوچ ضمن نامه‌ای که بروزنامه اطلاعات ارسال داشته نوشته است: چون عایدات شوهرم کم است چندی پیش یکی از فرزندانم را که وخساره نامدارد وباو «دولت» میگفتیم و یازده سال بیشتراز عمرش نمیگذرد بعنوان کلفت به آقای هرمز موید شاهی دادم. دخترم مدتی در تهران درخانه آقای موید شاهی کارمیکرد ومن وشوهرم در حومه کرمان بودیم تااینکه چندروز پیش آقای موید شاهی بما خبرداد که اشخاص ناشناسی وخساره را گول زده واورا برده‌اند. من به تهران آمدم ودن این مدت هرچه گشته‌ام او را پیدا نکرده‌ام . درخواست دارم این مطالب رادر روزنامه بنویسید تاشاید کسانیکه دخترم رابرده‌اند دلشان بحال من بسوزد واورا بخیابان شیراز امیرآباد کوچه هشت متری بهزاد پلاك ۲۳ برگردانند .

۵ نفر در حوادث مختلف کشته شدند

دیروز ۵ نفر در اثر حوادث مختلف درتهران کشته شدند .

فیروز سپهری ۴۰ ساله در اثر ماندن زیرآوار ، محمد دهقان در اثر برق گرفتگی در شمیران ، منوچهر صفائی ۳۵ ساله در اثر سوختگی ، محسن نجفی ۲ ساله بعلت خفگی در حوض و سیروس علیا ۳ ساله براثر خفگی درنتیجه گیر کردن لقمه درگلویش .

۳۰۳۵۶۹

تلفن مستقیم سرویس حوادث

آغاز دومین هفته نمایش شاهکار ارزنده و ممتازیکه درروح تماشاچی اثرمی‌کند

در سینماهای **نادر ـ دنیا ـ رامسر ـ مراد ماندانا ـ کارون ـ فلور ـ جهان**

ویجنتی مالا راجنه راکومار راج کومار در فیلم **زندگی** دوبله بفارسی

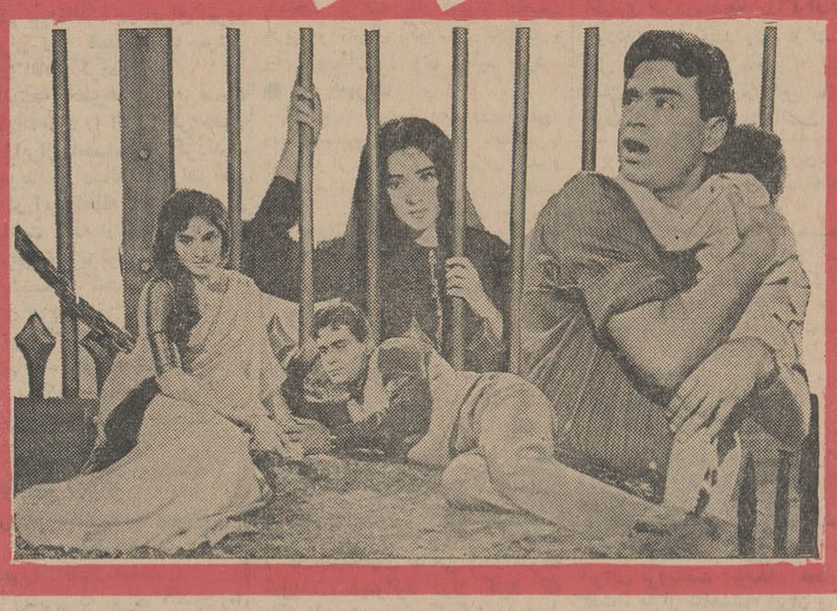

از فردا صبح برنامه سینماهای متحده تهران

فردوسی ـ ژاله ـ المپیا ـ میهن
پرسپولیس ـ داریوش ـ شهناز

برای اولین مرتبه یك فیلم جنائی واجتماعی که اثرات خانمانسوز اعتیاد به مواد مخدره را در اجتماع ما منعکس میسازد.

شیطان سفید

آذر حکمت شعار . علی آزاد
اکبر عشمی . پرخیده . عزیزه

از فردا

برنامه سینماهای

از فردا

تراس سالن **نیاگارا ـ متروپل ـ سانترال ـ تاج ـ** تراس سالن **امپایر**

انقلاب عظیم سینما با این پدیده شگرف آغاز میشود

فرانك سیناترا ـ تریور هاوارد

رافائل کارا ـ براد دکستر ـ جان لیتون

در فیلمی از : مارك رابسون

سینماسکوپ ـ رنگی موزیك از : جری گلداسمیت پخش درایران توسط « کمپانی فوکس قرن بیستم »

بعلت طولانی بودن فیلم شروع سئانسها در سینماهای نمایش‌دهنده بقرار زیراست

در سینما امپایر ۱۵ر۱۱ صبح ۳ـ۱۵ر۵ـ۳۰ر۷ـ۴۵ر۹ بعداز ظهر درتراس ۷ـ۱۵ر۹ بعدازظهر و در سینما نیاگارا ۴۵ر۱۰ صبح ۳۰ر۲ـ۴۵ر۴ـ۷ـ۱۵ر۹ بعدازظهرو درتراس ۱۵ر۶ ـ۴۵ر۸ بعد از ظهر و درسینما سانترال ۱۵ر۱۱ صبح ۳ـ۱۵ر۵ـ۳۰ر۷ـ۴۵ر۹ بعد از ظهر و در سینما متروپل ۴۵ر۱۰ صبح ۲ـ۱۵ر۴ـ۳۰ر۶ـ۴۵ر۸ بعد ازظهر و در سینما تاج ۱۵ر۱۰ صبح ۳۰ر۱ـ۴۵ر۳ـ۶ـ۱۵ر۸ـ۱۵ر۱۰ بعد از ظهر

تهران غرق جشن و سرور است

بقیه از صفحه اول

این مراسم دلپذیر بوسیله رادیو ایران درسراسر کشور پخش میشود وطبق برنامه تنظیمی از طرف کمیته ملی جشنهای بیست‌و پنجمین سال سلطنت شاهنشاه ، درهمان لحظه‌که مردم تهران بصدای نیایش گزار آمین میگویند درسراسر کشور صدای «آمین» طنین میافکند و ملت ایران دریك نیایش دستجمعی شرکت می‌نماید . این مراسم از تلویزیون نیز پخش میگردد .

● اجتماع مردم

واحدهای مختلف کارگری ،دهقانی، سپاهی‌دانش و فرهنگی که از قبل آمادگی خودرابرای شرکت درمراسم نیایش بکمیته‌ملی‌جشنها اطلاع‌داده‌اند ومحل آنهادرمیدان شمالی ونك با تابلو مشخص شده است ، از ساعت ۸شب بتدریج عازم میدان‌ونك‌میشوند وتاساعت ده شب استقرار دستجات منظم خاتمه‌خواهدیافت. بهمین‌مناسبت ازطرف پلیس تهران مقررات‌مخصوص عبورو مرور درجاده ونك اعلام شده است. آنعده ازمردم تهران که می‌خواهند مستقیما در مراسم شرکت کنند نیزمیتوانند‌درمحلهای مخصوصی که‌در طرفین جایگاه هاست حضور بهمرسانند .برای اتومبیلها پارکینك درنظر گرفته شده‌و میهمانان نیز که قریب دوهزارو پانصد نفر هستند در جایگاه مخصوص قرار میگیرند .

● برج کنترل

درمرکز میدان‌یك برج کنترل‌وجود دارد که‌حرکت‌دستجات رابطرف‌میدان شمالی ونك کنترل و رهبری میکند ، بطوریکه همه‌دستجات که‌تاکنون تعداد آنها به‌هشتاد هزار تن‌رسیده درمحل های محصور و مشخص شده وبانظم‌و ترتیبی که شایسته برگزاری یك مراسم ملی وروحانی است قرار می‌گیرند .

ازآنجا که اجرای مراسم دعای نیمه شب باید در سکوت و آرامش انجام پذیرد، همه اقدامات لازم بعمل آمده است تانظم جمعیت به‌بهترین صورت انجام پذیرد .

● نیایش و دعا

ساعت ده تلاوت اشعار مذهبی و مناجات آغاز میشودو ضمنا همانطوری که دیروز اطلاع دادیم‌طی قسمت های مختلف ، نیایش انجام می‌پذیرد و ساعت دوازده وسی دقیقه برنامه‌خاتمه می‌پذیرد .

پس‌از خاتمه مراسم نیایش در تپه های اطراف آتش‌بازی انجام میگیرد.

● حضور اعضای کنگره

امشب باحتمال‌قریب‌به‌یقین اکثریت نمایندگان ملل مختلف که درکنگره جهانی پیکاربابیسوادی‌شرکت کرده‌اند درمراسم نیایش حضورخواهند یافت.

● در پیشگاه اعلیحضرتین

بدعوت آقای نخست‌وزیر شب شنبه جشن‌ومیهمانی شامی‌بمناسبت بیست‌وپنجمین سال‌سلطنت‌شاهنشاه درحضور شاهنشاه و علیا حضرت شهبانو در کاخ‌وزارت امورخارجه برگزار میشود .

در این میهمانی هیئت دولت، آقایان سناتورها ، نمایندگان مجلس ، امرای ارتش و رجال و شخصیت های داخلی و خارجی مقیم تهران شرکت خواهندداشت.

● اطلاعیه برق تهران

این اطلاعیه امروز از طرف شرکت برق منطقه تهران منتشر گردید:

برای بزرگداشت‌بیست‌وپنجمین سال سلطنت اعلیحضرت همایونی در تمام نقاط شهر تهران‌چراغانی و جشن برقرار است ، برق‌تهران برای تامین نیروی برق مورد نیاز حداکثر سعی خودرا انجام میدهد ولی چون مصرف بی‌نهایت زیاد خواهدبود ، از عموم مشترکین صنعتی تقاضا دارد که از سه‌شنبه شب (بیست‌وسوم شهریور)ازساعت پنج بعدازظهر ، بمدت یك هفته کارگاه خودرا تعطیل فرموده ودر مراکز جشن شرکت فرمایند تا امکان تامین روشنائی لازمه فراهم شود.

● مدرسه عالی سپهسالار

شب بیست‌وپنجم شهریور مجلس جشن و دعادرمدرسه عالی‌سپهسالار برگزار میشود . دراین مراسم استادان و طلاب علوم‌دینی و روحانیون مقیم پایتخت شرکت خواهند داشت .

● شیلات

شرکت شیلات ایران کرانه های دریای خزررا تزئین وچراغانی‌نموده وکشتی‌ها و کرجی‌ها را آذین‌بندی کرده است و در آغاز روز بیست‌و پنجم سوت کشتی‌هابصدادرخواهد آمد .

● شیروخورشید

روز بیست‌وهفتم شهریورماه از طرف جمعیت شیروخورشید سرخ ایران‌یك‌بیمارستان پنجاه‌تختخوابی درجاده تهران‌نو گشایش خواهد یافت ، این بیمارستان بنام‌بیست‌و‌پنجم شهریور نامگذاری شده‌است.

● در محلات تهران

ساکنان محلات بافرزاده ،شعاع‌السلطنه و نیز از طرف موسسه فانفار ، صنف فخار ، معدنچیان مسکرآباد ،ساکنان‌خیابان کاشان میدان هاشمی ، خیابان آذربایجان وبیست‌ونه اسفند و خیابان طوسی، انجمن ناحیه هفت تهران ، بیست متری جوادیه ، میدان کشتارگاه میدان مدائن ، میدان نازی‌آباد، خیابان آرامگاه ، کوکاکولا ، فرح‌آباد ، خیابان‌های فردوسی، سعدی ، شاهرضا ، مولوی ،قزوین سی‌متری ، نظام‌آباد ، تهران‌نو ، تهران‌پارس ، ده‌متری ارامنه و سیاوش و محلات دیگر پایتخت مراسم باشکوهی در طول شبهای یك هفته آینده برگزار میکنند و دهها طاق‌نصرت از طرف مردم در خیابانها و معابر تهران بسته‌شده است .

● مراسم کارگران

روز جمعه بیست‌وششم شهریور کارگران وابسته بحزب ایران‌نوین اجتماع بزرگی در میدان‌شوش ترتیب میدهند . دراین اجتماع آقای خسروانی وزیرکار و دبیرکل حزب شرکت خواهد کرد و در میان اطفال مهدکودك شیرینی و لباس تقسیم خواهد کرد.

● هیئت علما

هیئت علما و روحانیون بشکرانه آغاز بیست و پنجمین سال سلطنت شاهنشاه از روز بیست و پنجم تا سی و یکم شهریور به ترتیب در منازل آیت‌الله مهدوی در خیابان هاشمی ، حجت‌الاسلام سید احمد افتخاریان در خیابان کارون ، حجت‌الاسلام شیخ عبدالعلی کاظمی در خیابان کارون ، حجت‌الاسلام‌سید مجتبی علوی واقع‌درخیابان هاشمی، آیت‌اله طباطبائی در نواب و حجت‌الاسلام سیدذبیح‌اله‌فقیه‌حسینی در خیابان هاشمی مجالس دعا و نیایش ترتیب‌خواهند داد .

● ناحیه چهار

در منطقه‌چهار شهرداری سی‌طاق نصرت‌برپا شده‌و میدان های‌گمرك، آذری ، مهام بسیار جالب تزیین گردیده است .

کودکان سلسبیل باپول قلکهای خود و کارگران مهمانخانه ها و کارکنان شهرداری ناحیه شش و ساکنان‌محلات‌نبوی ،ولیعهد،فرشته، ذوالفقار منصور و سید ملك خاتون هفت شبانروز جشن می‌گیرند ، در قلهك نیز مردم محل چندین طاق نصرت بسته‌اند .

اتحادیه کارکنان‌تلفن ومکانیك بانکها و موسسات ملی دیگر نیز بمناسبت روزبیست و پنجم شهریور ماه جشن هائی بر پا ساخته‌اند ، اصناف وکسبه خیابان خیام طاقهای نصرت متعددی در این خیابان ساخته‌اند .

انجمن محلی کوی ضرابخانه تهران ، انجمن کوی مهرزاد ،مرکز آمار ایران . بانك ایران و خاور میانه ،انجمن کلیمیان ، کارکنان آسایشگاه شاه‌آباد ، بانك کارنیز مراسم پر شوری بمناسبت آغاز بیست‌وپنجمین‌سال سلطنت‌شاهنشاه برپا ساخته‌اند .

● جشن تاکسیرانان

عصر دیروزدر سندیکای‌تاکسیرانان بمناسبت جشنهای شهریور ماه مراسمی بر پا بود .

در این مراسم پیرامون اجرای طرح جدید تاکسیرانی و استقبال تاکسیرانان از این طرح صحبت شد .

در مراسم جشن سندیکای تاکسیرانان اعلام شد که ازساعت ده امشب رانندگان تاکسی عضو سندیکای تاکسیرانان از خیابان شاهپور برای شرکت در مراسم نیایش به ونك عزیمت میکنند ودر مسیر ونك تا پهلوی بطور مجانی مسافر میبرند .

دیروز کارگران‌شهر ری باشعار های ملی درسراسر میدان پهلوی این شهر اجتماع کرده و پس از سخنرانی پیرامون بیست وپنجسال سلطنت شاهنشاه قطعنامه‌ای صادر کردند .

● در سراسر کشور

گزارشهای خبرنگاران ما از سراسر کشور حاکیست که‌مردم تمام شهر ها را چراغانی و زینت کرده‌اند ومجالس بزرك و باشکوه، جشن‌بمناسبت آغازربع‌قرن سلطنت شاهنشاه از طرف موسسات ملی و مردم برپا گردیده است .

● هفت فیلم از هفت‌کشور

بمناسبت آغاز بیست و پنجمین سال سلطنت شاهنشاه ، اداره کل امور اجتماعی وزارت آموزش و پرورش از امشب‌تا یکهفته درسینمای تابستانی فرهنگیان‌هفت‌فیلم سینمائی از کشور های مختلف برای‌تماشای فرهنگیان و خانواده آنها بمعرض نمایش خواهد گذاشت .

کارشناسان مبارزه

بقیه از صفحه اول

نمایندگان‌عراق و افغانستان‌ابتکار شاهنشاه را در تشکیل سپاه دانش و همچنین دعوت ملل دنیا به کنگره جهانی مبارزه بابیسوادی ستودند. هیئت نمایندگی ایران نیز قطعنامه‌ای تسلیم کمیسیون شماره دو کرد ، مشروح جریان جلسات صبح وعصر دیروز کنگره در صفحات دوازدهم شماره امروز چاپ شده است .

در جلسه دیروز کمیسیون شماره سه ، موضوع همکاریهای منطقه‌ای دوجانبه مورد بحث قرار گرفت . در آغاز نماینده «پاناما» لزوم همکاریهای منطقه ای و دو جانبه را یادآوری کرد واظهار داشت که برای‌جلوگیری ازاتلاف وقت و پول باید از تجربیات دیگران استفاده کرده و روشهای مفید آموزشی را مبادله نمود.

سپس نماینده ایران گفت : برای موفقیت در برنامه های مبارزه با بیسوادی‌درسطح‌همکاریهای بین‌المللی لازم است تجربیات ممالك دیگر در دسترس علاقمندان گذاشته شود .

وزارت آموزش و پرورش ایران بدلیل تجربیاتی که در این زمینه اندوخته است آمادگی دارد کارشناس بکشور های علاقمند اعزام دارد .

سخنران بعدی کمیسیون شماره ۳ نماینده دفتر همکاریهای آموزشی قاره آمریکا بود . وی تجربیات خود را در زمینه همکاریهای بین‌المللی برای‌اعضای کمیسیون تشریح کرد.

سپس نماینده کامرون بتشریح مشکلات کشور خود و دیگر کشور های افریقائی پرداخت و لزوم همکاریهای منطقه ای را برای مبارزه بابیسوادی‌یادآور شد .

سخنران‌بعدی نماینده کشوراردن هاشمی بود و سپس نمایندگان‌مالاوی لیبی ـ کوبا و عراق تذکراتی درباره چگونگی همکاریهای منطقه‌ای و دو جانبه دادند .

● ابتکار شاهنشاه

ناطق‌بعدی نماینده کشورافغانستان بود . وی اظهار داشت : ما بخاطر علاقه‌فوق‌العاده که بطرز کارسپاهیان دانش‌پیدا کرده ایم ، علاوه‌بر شرکت در بازدید همگانی روز جمعه بچند دهکده از قزوین و نقاط دیگر رفتیم و طرز کار این سپاهیان را دیدیم.

ابتکار شاهنشاه و تجربیات ایران برای ما فوق العاده گرانبهاست ، ما برای ادامه برنامه های مبارزه با بیسوادی از این تجربیات استفاده خواهیم کرد و آنها را بکار خواهیم بست .

دوازدهمین سخنران کمیسیون شماره ۳ نماینده برزیل بود ، وسپس نماینده یونسکو ازپیشنهاد نماینده‌ایران در باره اعزام‌کارشناس سپاه دانش و تعلیمات عشایری تشکر کرد و اظهار امیدواری نمود که کمك‌ایران محدود بکشور های‌همسایه آن نباشد . بلکه سراسر جهان باید بتواند از تجربیات و کارشناسان ایران استفاده کند .

بعد نمایندگان کشور های‌مالاوی توگو ـ اردن ـ کامرون و سودان سخنرانی کردند و نماینده شوروی نیز تائید کرد که کمك بکشورهای توسعه نیافته باید غیر مشروط‌باشد و دولت شوروی با اعزام کارشناس‌و باقبول کارآموز دانشجو موافقت دارد .

● کمکهای دستجمعی

نماینده انگلستان گفت : کمك کشور های توسعه یافته بکشور های در حال توسعه بهتر است دستجمعی و هماهنك باشد . نمایندگان کشور های رومانی ـ زلاند جدید ـ چکواسلواکی ـ ایتالیا نیز هر یك آمادگی خود را جهت اعزام‌کارشناس و کمك های دیگر برای برنامه های مبارزه با بیسوادی اعلام کردند.

نماینده چکواسلواکی فهرست اسامی‌عده ای از کارشناسان‌برجسته کشور خود را قرائت نمود و گفت همه این افراد آماده اند تا بهر کشوری احتیاج داشته باشد اعزام گردند .

سپس نمایندگان کشور های مالی توگو ـ اردن ـ فیلیپین و نماینده سازمان خواربار جهانی و همچنین نماینده یونیسف و عربستان سعودی بیاناتی ایراد کردند .

نماینده عربستان سعودی ابتکار شاهنشاه ایران‌درابرای تشکیل کنگره جهانی مبارزه با بیسوادی ستود و اظهار داشت : شکی نیست که‌دعوت شاهنشاه ایران از ملل جهان برای مبارزه‌بابیسوادی خطر عظیم‌بیسوادی ملت ها را بیش از پیش آشکار ساخت.

● قطعنامه ایران

عصردیروز قطعنامه هیئت‌نمایندگی ایران در کمیسیون شماره ۲ کنگره جهانی پیکار بابیسودای بشرح زیر انتشار یافت :

باتوجه باهمیت فائق مسئله تعلیم و تربیت زنان که مسئولیت سنگین پرورش نسل های آینده را عهده‌دار هستند توصیه میشود که :

۱ ـ در تهیه کتب و موادخواندنی مخصوص زنان نوسواد ، توجه‌خاص باحتیاجات‌زنان شده ، مطالب مفیدی چون اصول بهداشت و تغذیه صحیح و تربیت کودکان در برنامه ایشان منظور گردد .

۲ـ روش های تعلیم سواد بزنان با احتیاجات و انگیزه های خاص زنان انطباق یابد .

۳ ـ در تعلیم و تربیت زنان بزرگسال توجه مخصوص بتربیت اجتماعی و مدنی ایشان بشود تا زنان نه فقط در زندگی خانوادگی بلکه‌در حیات اجتماعی‌مصدرفعالیت وخدمات نمایانی گردند .

دکتر رضا مصطفوی‌نسب

آسیبستان دانشکده پزشکی پاریس بیماری های داخلی و رماتیسم. شاهرضا ـ جمشیدآباد جنوبی تلفن ۶۴۲۶۲

پیام دکتر اقبال

بقیه از صفحه آخر

برای ما کارگنان صنعت نفت ایران موجب کمال افتخار است که در این ایام فرخنده همگام و همصدا با هم میهنان خود بحکم غریزه ایرانی وعرق وطن‌پرستی وشاهدوستی ومخصوصا بلحاظ حق شناسی و ابراز وفاداری نسبت به پیشوای معظم مملکت به برگزاری مراسم شادمانی و جشن پرداخته‌ایم تا بار دیگر احساسات عمیق قلبی‌خودرادر برابرشاهنشاهی که بیست و چهار سال تمام وجود و آسایش خود را عملا وقف ملت خویش گرده است به نیکوترین‌وجه ابراز داریم .

کافی است یك نظر اجمالی به گذشته حتی‌بگذشته نزدیك‌بیاندازیم آنگاه جنبش و تحرك و فعالیتهای همه جانبه امروزی را بررسی کنیم‌و سپس متوجه دورنمای روشن وافق نورانی آینده باشیم .

مقایسه محیط بی‌ثبات و تاریك ناشی از پدیده های جنك هولناك دوم جهانی که در شهریور ماه۱۳۲۰ گریبانگیر وطن ما شده بود با وضع امروز ایران فداکاریها و کوششهای شاهنشاه ما را در راه حفظ تمامیت کشور و اعتلای نام ایران و ایرانی بیش از پیش آشکار میسازد .

امروز پس از گذشت بیست و چهار سال آن ملتی که بد خواهان برای آن خوابهای آشفته میدیدند مباهی و سربلند و با افتخار در ردیف زنده‌ترین و پیشرو ترین ملل جهان قرار گرفته و با قدمهای سریع و در عین حال محکم واستوار بجانب هدفی که انتخاب کرده است پیش میرود .

رهبر عالیقدر کشور ما براساس سوگندی که در اولین روز سلطنت خود یاد کردند ظرف بیست و چهار سال گذشته به بهای تحمل مصائب گوناگون ـ فدا کردن جوانی ـمبارزه و مقاومت در برابر شداید و نا ملایمات بسیار سنگین که از قدرت بشر عادی خارج است وحتی‌استقبال از خطرات جانی تا پای نثار خون خود کشتی طوفان زده‌ایران راطوری بساحل امن و نجات هدایت فرمودند که اکنون امنیت ـ ثبات و آرامش و محیط شکوفان وطن ما و فعالیت های درخشان و خیره کننده‌ای که در سراسر کشور ما در حال تکوین با پیشرفت است مورد حیرت و تحسین متمدن ترین ملل عالم قرار گرفته و احترام خاصی که مردم گیتی و زمامداران کلیه کشورها بشخصیت جهانی شاهنشاه قائلند برای ما بحقیقت بالاترین افتخارات است . بهمین سبب بود که در ششم بهمن ماه ۱۳۴۱ قاطبه ملت ایران منشور شاه و ملت را تایید نمودند و طرح شش ماده‌ای انقلاب سفید شاهنشاه را که منشاء تحول عظیم اجتماعی در ایران‌گردیده است صحه‌گذاشتند باید یاد آور شد اقداماتی که‌طی سالیان اخیر فقط در زمینه صنعت نفت بانجام رسیده و موفقیتهای بزرگی که از این باب دراثر درایت و هدایت شاهنشاه نصیب ماگردیده واقعا بی‌سابقه بوده است .

از بیست و نهم‌اسفند سال۱۳۲۹ که بهمت رهبر عالیقدر ما صنعت نفت ایران ملی شد و اداره امور این صنعت عظیم در اختیار صاحبان اصلی آن قرار گرفت تا امروز شرکت ملی نفت هرموفقیتی که‌کسب کرده است بر اثر توجهات خاصه و عنایات بی‌پایان اعلیحضرت همایون شاهنشاه بوده است . تحصیل‌عواید بیشتر بمنظور مصرف در راه امور عمرانی مملکت ـ کوشش برای‌کشف منابع جدید نفت ـ توسعه عملیات پخش مواد نفتی در سراسر کشور ـ توسعه پالایشگاه ها گسترش امور آموزشی کارکنان صنعت نفت ـ توجه بامور کارگران و خانواده وفرزندان آنها انعقاد قرار داد فروش نفت و گاز با کنسرسیوم ـ اقدامات تکمیلی بعدی در همین زمینه و عقد قرار داد های الحاقی ـ انعقاد قرارداد هائی که برای اولین بار در جهان اساس تقسیم منافع را از ۵۰ـ۵۰ به ۲۵ـ۷۵ تبدیل نمود ـ موفقیتهای گوناگون در کنفرانسهای «اوپك» و اخیرا تهیه موجبات بهره‌برداری‌وسیع از صنعت بزرك پتروشیمی و انعقاد قرارداد های لازم در این مورد ازجمله نتایج شایان و بسیار ارزنده این توجه و عنایات است .

ولی ما هیچگاه بهمین جا متوقف نمی‌مانیم .

وظایف‌ما در آینده سنگین تراست و د ربرابر نسل امروز و فردای‌مملکت تعهدات بسیار داریم . این تعهدات بصورتی روشن در پیام اخیر ملوکانه که در روز سالگرد رستاخیز بیست و هشتم امرداد امسال ایراد فرمودند جلوه‌گر است . شاهنشاه معظم در فرمایشات خود فرمودند :

«... در امر صنایع نفت امروز قوانینی در ایران موجود است و ما قراردادهائی امضاء کرده‌ایم‌که درتمام دنیا بی‌سابقه است .. ما در زمینه استفاده از منابع نفتی خود از امکانات ایجاد صنایع پتروشیمی در ایران فروگذار نخواهیم کرد و از گاز های طبیعی ایران نیز که بیش از پنجاه سال سوخت و بهدررفت انشاء الله استفاده کامل خواهیم نمود ..»

برای اینکه نیات‌حسنه رهبرمحبوب معظم خود را جامه عمل بپوشانیم همه با هم در آستانه آغاز بیست وپنجمین سال‌سلطنت چنین‌پادشاهی که‌آسایش خود را در تامین رفاه ملت خویش دانسته است سوگند یاد می‌کنیم که آنچه در قوه داریم برای عظمت ایران عزیز بکار بریم زیرا رهبر معظم‌ایران هدف ما را بدین شرح‌تعیین فرمودند:

«... با طرحهای وسیعی که در همه رشته‌ها در دست‌اجرا است‌بخواست خداوند تا بیست سال دیگر ایران‌به پایه ملل کاملا مترقی و مرفه دنیا خواهد رسید و عقب ماندگی چندساله گذشته ما بکلی جبران خواهدشد ...»

بدرگاه ایزد متعال نیایش می‌کنیم شاه مهربان ما را سالیان‌دراز همچنان برمسند عزت جلال باقی و برقرار بدارد .

بار دیگر توفیق یکایك همکاران ارجمند و هموطنان عزیز را در راه خدمت بشاهنشاه و میهن گرامی از خداوند مسئلت دارم .

آگهی استخدام

سازمان اوقاف بمنظور تکمیل تشکیلات ادارات اوقاف در شهرستانها عده‌ای از روحانیون وفارغ‌التحصیلان دانشکده حقوق الهیات ـ معقول و منقول ـ مدرسه عالی سپهسالار و دارندگان گواهینامه مدرسی را از طریق‌مسابقه استخدام مینماید داوطلبان میتوانند برای اطلاع‌از شرایط‌و امتیازات‌ازتاریخ‌نشراین آگهی‌تا پنجم مهرماه در ساعات اداری باداره‌کارگزینی سازمان اوقاف خیابان فرانسه شماره ۶۹ مراجعه نمایند .

سازمان اوقاف

همزمان با افتتاح نمایشگاه بزرگ بین‌المللی اتومبیل در فرانکفورت ـ آلمان

« ۱۶ سپتامبر ۱۹۶۵ برابر ۲۵ شهریورماه ۱۳۴۴ »

مُدلهای ۱۹۶۶ اتومبیلهای د. کا. ه.

دودر و چهاردر در تهران عرضه میشود

نماینده انحصاری درایران: **شرکت سهامی وهابزادگان**

تهران ـ خیابان تخت جمشید (بین ایرانشهر و فرصت) تلفن ۶۱۲۲۴۴

ازامشب — برنامه سینماهای — ازامشب

ب.ب.ـ ماژستیك ـ ایفل ـ رادیوسیتی

تونی کرتیس

جون‌بلاکمن ـ کارل‌مالدن

ادموندا‌وبراین ـ ارتور اوکانل درفیلم

شیاد بزرگ

کارگردان : رابرت‌مولیگان

موزیك از : هنری‌مانچینی

محصول: کمپانی یونیورسال اینترنشنال

تقویم اطلاعات

چهارشنبه ـ بیست و چهارم شهریور ماه ۱۳۴۴ ـ نوزدهم جمادی‌الاول ۱۳۸۵ ـ پانزدهم سپتامبر ۱۹۶۵

اذان صبح ساعت ۴و۱۴ دقیقه
طلوع آفتاب ساعت ۵و۴۶ دقیقه
غروب آفتاب ساعت ۶و۴ دقیقه

برنامه امشب

سینماهای تابستانی فرهنگیان در دبیرستان رضاشاه کبیر .

مامور ۱۱۷ مرز نمیشناسد (آمریکائی دوبله بفارسی)شروع ۷و۳۰

برنامه امشب

تلویزیون ایران

۴و۰۰ گفتار بمناسبت جشنهای شاهنشاهی
۴و۳۰ فیلم‌سینمائی «شادی‌های زندگی»
۶و۰۰ آهنگهای شاد باشتراك ژنیك
۶و۱۵ شماو سینما
۶و۳۰ منتخب فیلمهای سینمائی
۶و۴۵ برنامه کانون‌ناسیونالیست‌ها ی ایران
۷و۰۰ موزیك شهربانی
۷و۳۰ بخش اول اخبار
۸و۰۰ برنامه مخصوص وزارت فرهنگ و هنر
۸و۳۰ برنامه آزمایش
۹و۳۰ بلنداکس
۱۰و۱۵ برنامه محلی وزارت فرهنگ و هنر
۱۰و۰۰ بخش دوم اخبار
۱۰و۴۵ آهنگهای شاد
۱۱و۰۰ موزیك کاردشاهنشاهی
۱۱و۳۰ پخش مراسم نیایش به وسیله فرستنده سیار

برنامه صبح فردا

۹و۰۰ گفتار
۹و۱۵ نمایش داروی جوانی
۱۰و۴۵ کرکمیتال
۱۱و۱۵ برنامه محلی وزارت فرهنگ و هنر
۱۱و۴۵ فیلم‌دوره شکوفان‌صنعت نفت
۱۲و۰۰ خیریه فرح پهلوی
۱۲و۱۵ شاه وورزش
۱۳و۰۰ موزیك شاد هتل‌دربند
۱۳و۳۰ برنامه مخصوص‌شکوفه نوو واریته برنامه گوگوش
۱۴و۱۰ پایان برنامه

برنامه‌امشب

تلویزیون امریکا

۴و۰۰ والت دیسنی تقدیم‌میکند
۵و۰۰ رمز لغات
۵و۲۵ مسابقات ورزشی
۵و۵۵ اخبار
۶و۰۰ اخبار تلویزیونی هفته
۶و۱۰ امنیت اجتماعی در عمل
۶و۳۰ شهردار شهر
۷و۰۰ برنامه اندی‌گریفیت
۷و۳۰ روزهای دره مرك
۸و۰۰ برنامه نبرد
۸و۵۰ اخبار تلویزیونی هفته
۹و۰۵ برنامه «مارکهام»
۹و۳۰ فیلم سینمائی

اطلاعات

چهارشنبه
- ۱۹ جمادی‌الاول ۱۳۸۵
- ۱۵ سپتامبر ۱۹۶۵
- شماره ۱۱۷۸۲
- سال چهلم

پیام شاهنشاه
بکنفرانس جهانی «صلح ازراه قانون»

دومین کنفرانس جهانی «صلح از راه‌قانون» در روز دوشنبه‌در واشنگتن باشرکت هیئت نمایندگی ایران به ریاست آقای دکتر عاملی وزیر دادگستری و باحضور آقای خسروانی سفیرکبیر شاهنشاهی گشایش یافت. درنخستین جلسه این کنفرانس پیام شاهنشاه وروسای سایر کشور های شرکت کننده خوانده شد.

شاهنشاه درپیام خویش پس ازاظهار امیدواری نسبت به پیروزی کنفرانس فرموده‌اند: موفقیت بشر دراستفاده‌از منابع بیکران‌طبیعی‌فقط‌درسایه‌همکاری ملل بایکدیگر امکان پذیر است و این همکاری تنها در سایه احترام بقانون وشناختن حقوق ملی تحقق‌می‌پذیرد.

شاهنشاه درپیام خود افزوده‌اند: هرنوع همکاری بین‌المللی همانطورکه هدف ومقصود این کنفرانس است، باید در سایه حکومت قانون اجرا گردد.

شاهنشاه سپس به‌پیام سال ۱۹۶۳ خود بکنفرانس اشاره فرموده اظهار داشتند: مردم ایران طی چند هزار سال تاریخ‌خود، صلح و حسن‌تفاهم وادبیات وهنر را اساس زندگانی‌خود قرار داده‌اند، بطوریکه در تاریخ‌این کشور هیچ عملی که مغایر روح همکاری وتفاهم‌بین‌المللی باشد وجود ندارد شاهنشاه در پایان این پیام موفقیت این کنفرانس را آرزونموده اظهار امیدواری فرمودند که بشرعلم و صنعت راء نه‌برای نابودی خود، بلکه درراه سرکوبی دشمنان واقعی بشریت که عبارتند از جهل و فقر و بیماری وبیعدالتی‌اجتماعی بکاراندازد.

پیام تبریك علیاحضرت ملکه انگلستان بشاهنشاه

پیام زیر از طرف علیاحضرت‌ملکه انگلستان بشاهنشاه ایران مخابره شده است:

بمناسبت بیست و پنجمین سال جلوس آن اعلیحضرت باریکه سلطنت ایران، اینك با کمال مسرت گرم‌ترین تبریکات خود را بدینوسیله ارسال میدارم. من با نظر تحسین وتمجید بپیشرفت عظیمی که تحت رهبری خردمندانه آن اعلیحضرت نصیب کشور ایران شده با کمال دقت مراقب‌بوده ام، امید واثق من‌آنست که در سالهای بعد روابط گرم بین دوکشور ما باز هم بیکدیگر نزدیکتر گردد، بقای سلطنت و کامیابی و موفقیت آن اعلیحضرت را صمیمانه خواستارم.

پیام دکتر اقبال
برای کارکنان صنعت نفت

این پیام بمناسبت آغاز بیست و پنجمین‌سال‌سلطنت پرافتخاراعلیحضرت همایون شاهنشاه از طرف رئیس‌هیئت مدیره و مدیر عامل شرکت ملی نفت ایران فرستاده شده است.

هم‌میهنان عزیز ـ همکاران گرامی

جشن آغاز بیست و پنجمین سال سلطنت اعلیحضرت همایون محمدرضا شاه پهلوی رهبر عالیقدر و شاهنشاه ملت نواز دموکرات را از صمیم قلب بفرد فرد شما تهنیت میگویم.

بقیه در صفحه ۱۵

آجودان کشوری شاهنشاه

بفرمان شاهنشاه، آقای عباس گیلانشاه رئیس دفتر والاحضرت شاهپورغلامرضا پهلوی بسمت‌آجودان کشوری شاهنشاه منصوب شد.

اولین‌کلنك انستیتوی عالی ورزش

صبح امروز وزیر آموزش و پرورش کلنك ساختمان انستیتوی عالی ورزش را در میدان امجدیه بزمین زد.

این انستیتو بامر شاهنشاه برای تعلیم و تربیت‌مربیان‌ورزش کشوربنا میگردد.

بمناسبت آغاز بیست‌وپنجمین سال سلطنت شاهنشاه

واحدهای نمونه انتظامی در خیابانها رژه میروند

● در هفت میدان پایتخت دسته های موزیك مستقر و مترنم خواهد بود

امروز اداره روابط عمومی و امور روانی ستاد بزرك ارتشتاران اعلام داشت که بمناسبت آغازبیست و پنجمین سال سلطنت فرخنده اعلیحضرت همایون شاهنشاه بزرك ارتشتاران واحد های نمونه نیروی زمینی شاهنشاهی، ژاندارمری و شهربانی کل کشورازساعت ۹ بامداد روز ۵ شنبه ۲۵ شهریور ماه جاری در چهار ستون از خیابان های‌تهران عبور خواهند کرد.

فرماندهان ستون و مسیر حرکت آنها بشرح زیر میبا شد: ستون‌اول بفرماندهی تیمسار سرتیپ حسین موحد شامل دسته موزیك دانشکده افسری ـ پرچم دانشکده افسری ـ واحد هائی از دانشکده افسری. مسیرستون اول‌سه راه ضرابخانه چهار راه تخت جمشید ـ خیابان مازندران ـ سه راه ژاله ـ خیابان اکباتان ـ سعدی جنوبی خواهدبود.

ستون دوم ـ بفرماندهی تیمسار سرتیپ حسین جاهد مرکب از: دسته موزیك دانشگاه نظامی ـ پرچم دانشگاه نظامی ـ واحد هائی از دانشگاه نظامی.

بقیه در صفحه ۱۳ ستون چهارم

زنان و فرزندان آمریکائیان مقیم پاکستان پس از پیاده شدن‌از هواپیما و انجام تشریفات درداخل باندفرودگاه سوار اتوبوسهائی که قبلا آماده شده بود شدند و راه منزل جدید و موقت خویش را در پیش گرفتند.

اطلاعات هفتگی
شماره مخصوص دارد

* یك مصاحبه اختصاصی باشاهنشاه که مطالب تازه بسیار بر جسته در بردارد...
* دهها رپورتاژ ایرانی و خارجی نو، شگفت انگیز، آموزنده...
* صفحات اضافی... تابلو های رنگین عالی...
* با چاپ «افست»...
* بهاء همان ۱۵ ریال...

فردا، «هفتگی» نایاب میشود...

شماره مخصوص ندای ایران نوین

روزنامه ندای ایران نوین، امروز بمناسبت آغاز بیست و پنجمین‌سال سلطنت شاهنشاه یك‌شماره مخصوص رنگی در بیست صفحه منتشر ساخت. در این شماره مصاحبه اختصاصی این روزنامه با شاهنشاه و رپرتاژ هائی از انقلاب سفید شاه و مردم وپیامی از دبیر کل حزب انتشار یافته است.

اعتراض قبول شدگان پلی تکنیك

امروز عده‌ای‌از قبولشدگان کنکور دانشکده پلی‌تکنیك بروزنامه اطلاعات مراجعه کرده واظهار داشتند بااینکه مقامات مسئول دانشکده درروزنامه های کشور اعلان کرده‌اند که ۱۹۲ نفر را در دانشکده خواهند پذیرفت متاسفانه فقط از ۸۸ نفر ثبت‌نام کرده وازثبت‌نام بقیه بدون هیچگونه دلیلی خودداری میکنند.

قبولشدگان اظهار میداشتند در حالیکه طبق تصمیم کنگره دانشگاه ها عموم دانشکده های کشور برتعداد دانشجویان افزوده‌اند معلوم نیست‌بچه علت مقامات پلی‌تکنیك از پذیرش تعدادی که‌خوداعلام کرده‌اند خودداری مینمایند.

قبولشدگان تقاضای بذل توجه داشتند.

شبهای تهران افتتاح شد

دیشب هتل رویال شبهای تهران د رحضور جمعی از شخصیت های مملکتی افتتاح شد هوای فرح بخش و محیط مصفای هتل و پذیرائی گرم کارکنان همه‌را تحت‌تاثیر قرار داده بود سالنهای متعدد و دکوراسیون‌های متنوع شرقی‌و غربی شبهای تهران‌آنچنان جالب و غیر منتظره بود که‌همه بی اختیار کلمه بی نظیررابر زبان می‌راندند.

هتل رویال شبهای تهران سعی نموده است در مورد تهیه غذا نیزرفورمی در هتل های ایران ایجاد نماید.

برای تهیه غذاهای باب‌طبع مشتریان که هر یك دارای سلیقه خاصی هستند آشپز های متخصص کشور ها و شهر های مختلف را با صرف وقت و هزینه گزاف استخدام نموده است از جمله بزرگترین متخصصین طبخ غذا را از فرانسه برای تهیه غذاهای اروپائی آشپزبر نجربه بختیاری‌رابرای تهیه غذاهای اصیل ایرانی و آشپز منحصر بفرد اصفهانی را برای تهیه «بریانی».

با افتتاح هتل رویال شبهای تهران براستی شبهای تهران از شبهای اروپاگوی سبقت را میرباید.

هتل رویال شبهای تهران الهیه ساختمان بشارت
تلفن ۸۵۱۳۰۴

شرکت تعاونی گنجینه دوستان

مفتخر است به میمنت و مبارکی آغاز بیست و پنجمین سال سلطنت بندگان اعلیحضرت همایون شاهنشاه روز پنجشنبه ۲۵ شهریور شعبه دیگری در خیابان سپه خیابان باستیان شرقی‌افتتاح مینماید.

۱ـ۲۱۱۸۸

آگهی دانشگاه پهلوی

از کلیه فارغ‌التحصیلان سال تحصیلی ۱۳۴۳ـ۱۳۴۴ دانشکده های مختلف دانشگاه پهلوی و آموزشگاه عالی پرستاری نمازی تقاضامیشود که قبل از روز ۲۸شهریور ۱۳۴۴ برای شرکت در مراسم جشن فارغ‌التحصیلی خود را به اداره کل پذیرش وثبت مدارك تحصیلی دانشگاه معرفی نمایند. **دانشگاه پهلوی**

ازشیران عضو باشگاه بین‌المللی لاینز شمال تهران و بانوانشان دعوت میشود که در جشنی که بمنظور بزرگداشت آغاز بیست و پنجمین سال سلطنت اعلیحضرت همایون شاهنشاه درمنزل شیرمردمهندس علیرضا امیرسلیمانی‌وبانو درباغ ایشان‌واقع درجماروز روزیکشنبه ۲۸ شهریورماه ساعت ۶ منعقد است‌حضور بهمرسانند.

رئیس باشگاه بین‌المللی لاینز شمال تهران
سید خلیل‌اله کازرونی

جشنهای هواپیمائی ملی ایران
بمناسبت آغازبیست و پنجمین سال‌سلطنت شاهنشاه

بمناسبت آغاز بیست‌و پنجمین سال سلطنت اعلیحضرت همایون شاهنشاه از طرف هواپیمائی ملی ایران جشنهای مفصلی در تهران و شعب ونمایندگیهای این‌شرکت در داخل و خارج از کشوربرگزار خواهدشد.

نخستین برنامه جشن‌هواپیمائی ملی ایران روز پنجشنبه۲۵شهریور ماه از طرف نمایندگیهای این شرکت در بیروت کابل و کویت برگزار میشود.

عصر روز شنبه ۲۷ شهریور ماه در تهران میهمانی بزرگی دردفتر مرکزی هواپیمائی ملی بر پاخواهد بود که در آن هیئت دولت ورجال نظامی و کشوری باتفاق‌بانوانشان شرکت خواهندکرد.

سومین روز جشنهای مخصوص هواپیمائی ملی ایران به مناسبت آغاز بیست و پنجمین سال‌سلطنت با سعادت اعلیحضرت همایونی‌روز ۲۹ شهریور ماه در رم برگزار میگردد و روز سه‌شنبه ۳۰شهریور با برگزاری جشن‌از طرف‌نمایندگی هواپیمائی‌ملی‌ایران در ژنوچهارمین روز جشن بپایان میرسد آخرین قسمت جشن هواپیمائی ملی ایران روز اول مهر ماه در فرانکفورت برگزار میگردد.

سپید و سیاه

هر سپید و سیاه میخوانند... شما هم بخوانید

سپید و سیاه امروز منتشر شد

شاهنشاه در برابر ضریح مقدس حضرت رضا (ع)

براثر استقبال‌وابراز علاقه شدیدعده زیادی‌ازخوانندگان تمثال مبارك شاهنشاه در آستان مقدس حضرت رضا علیه السلام که در شماره گذشته خواندنیها چاپ شده بود با قطعی دو برابر بزرگتر جداگانه روی کاغذ اعلا در چهار رنك بضمیمه اشعار مناسب حافظ بعنوان هدیه آغاز بیست و پنجمین سال سلطنت شاهنشاه چاپ‌شده است. این عکس نفیس و تاریخی را که بهترین زینت و مایه‌برکت خانه ها و خانواده های مسلمان وایرانی و هر کارگاه‌و محل کسبی است فردا و پس‌فردادرتهران بوسیله روزنامه‌فروشهاو درشهرستان هااز نمایندگان خواندنیها تهیه فرمائید.

فقط ۷ روز

یعنی تا ۳۱ شهریور فرصت دارید که با افتتاح یك حساب پس‌انداز زندگی

بانك اعتبارات ایران

در قرعه کشی بزرگ ماهانه شرکت نموده واز جوائز

۱۲۵۰۰۰۰ ریالی آن بهره مند شوید

یادداشت فرمائید: برای شرکت در قرعه کشی جایزه ممتاز ۵۰۰۰۰۰ ریالی حداقل مانده ۵۰۰۰ ریال باید باشد

کلیه شعب بانك اعتبارات ایران در تمام محلات تهران وحومه وشهرمشهد دراختیار علاقمندان میباشند

پانسیون شبانه‌روزی کودک

باتشکیلات مجهز و معلمین‌کار آزموده تعداد ۵ کودك ازیکسال ونیم الی ۴ سال راپانسیون‌مینماید آدرس: شمیران خیابان دربند ایستگاه افخمی تلفن ۸۴۵۷۷

فاستونی جهان رقیب اعلاترین فاستونی خارجی

«صد در صد پشم مرینوس»

PASHM BAFI JAHAN

پشمبافی جهان

اعلامیه سازمان ورزشی تاج

در آستانه آغاز بیست‌و پنجمین سال سلطنت اعلیحضرت همایون محمدرضاشاه پهلوی، ملت‌ایران جشن پرشکوهی را برگزار میکند، از شهریور شوم ۱۳۲۰ تاکنون که کشور باستانی‌ما دستخوش حوادث بیشماری بوده است تنها عنایت پروردگار ودرایت و رهبری خردمندانه شاهنشا ه‌فرزانه ما بودکه توانست میهن ما باتمام وضع جغرافیائی خاص استقلال خود را حفظ نماید.

۲۴ سال سلطنت اعلیحضرت همایون شاهنشاه ایران مشحون از نوسانات سیاسی و افتخار بوده تا آنجا که در سایه‌فداکاری‌و کیاست شاهنشاه‌امروزملت ایران آنهمه شدائدوناملایمات راپشت‌سر گذارده و با سینه‌ای فراخ وچهره‌ای‌گشاده دوران سازندگی را آغاز ودر راه آرمانهای بزرك و مقدسی‌گام برمیداردکه نظر تحسین وتکریم همهٔ سیاستمداران جهان را برانگیخته است.

برگزاری جشن آغاز یك‌ربع قرن سلطنت شاهنشاه ایران انگیزه‌ایست‌که از اعماق قلب‌ملت ایران‌سرچشمه گرفته وهمهٔ مردم‌حق‌شناس‌ایران درراه پرشکوه‌ساختن وبزرگداشت بیشتر این جشن از صمیم قلب مجاهدت می‌نمایند.

قهرمانان و ورزشکاران‌سازمان ورزشی‌تاج که‌پیوسته پیشقدم نهضتهای ملی بوده وبمنزلهٔ سربازان جانباز شاهنشاه و میهن همواره درصف‌مقدم‌مجاهدین‌ملی‌قرار داشته‌اند فرارسیدن آغازبیست وپنجمین سال‌سلطنت شاهنشاه فرزانه و ترقیخواه ایران را به خاندان‌جلیل سلطنت‌تهنیت‌عرض نموده هنگام‌باقاطبه ملت‌وطنپرست وشاهدوست ایران درعظمت این جشن‌ملی وابرازرشد اجتماعی خود مجاهدت مینمایند.

جاوید‌شاهنشاه پاینده ایران

پذیرائی از نمایندگان کنگره‌در چلوکبابی‌رقابی

نمایندگان ملل مختلف جهان‌که برای شرکت در کنگره جهانی پیکار با بیسوادی بتهران آمده‌اند ناهار را در چلوکبابی رقابی واقع در کیان هتل صرف میکنند. در چلوکبابی‌رقابی‌از نمایندگان ملل مختلف باغذای ملی ایران به‌بهترین صورتی پذیرائی میشود و نمایندگان شرکت کننده‌درکنگره جهانی‌از پذیرائیهای‌مدیروکارکنان چلوکبابی رقابی اظهار تشکر کرده‌اند.

دعوت

درحضور والاحضرت شاهپور غلامرضا پهلوی

بشکرانه آغازبیست‌و پنجمین سال سلطنت‌اعلیحضرت همایون شاهنشاه ساعت ۶ صبح روز۲۵شهریور ماه مجلس سپاس در مسجد سپهسالار برگزار خواهدشد.

سازمان اوقاف بدینوسیله از عموم طبقات مردم برای شرکت در این مجلس روحانی دعوت مینماید.

ارج

به‌میمنت و فرخندگی

بیست و پنجمین سال پادشاهی اعلیحضرت محمدرضاشاه پهلوی شاهنشاه ایران

شرکت کارخانجات ارج مفتخر است

در راه بهدف رسیدن منویات مقدس شاهنشاه که متضمن رفاه ملت ایران است قدم بزرگی بردارد و با توجه باینکه رفاهیت جز در پناه فراوانی و ارزانی میسر نیست ارج مصمم است در این سال پرمیمنت فراوانتر بسازد و ارزانتر بفروشد. تقلیلی‌که از بامداد بیست و پنجم شهریور ماه در سراسر کشور در بهای یخچال وکولر ارج منظور شده فقط طی‌یکسال به دهها ملیون ریال بالغ میگردد و این نشانه ایست از کوشش مداوم ارج در راه اجرای منویات شاهنشاه بزرك و هدیه ایست ارزنده بملت عزیز ایران.

تعرفه های جدید با بیش ازده درصد تخفیف‌ازصبح بیست و پنجم شهریور ماه به‌کلیه نمایندگان فروش در تهران و شهرستانها فرستاده خواهد شد.