082.1
Ka191
W

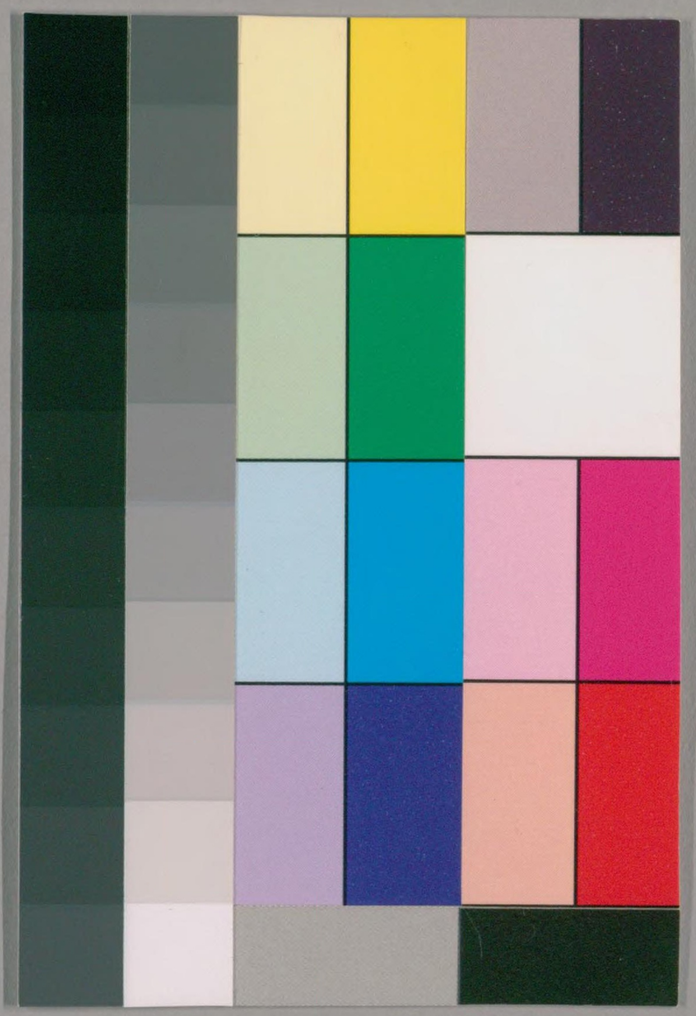

1

国立国会図書館　　タイトル『海山仙館叢書』　請求記号 082.1-Ka191

ガラス使用

国立国会図書館　　タイトル『海山仙館叢書』　請求記号 082.1-Ka191

ガラス使用

道光己酉鐫

海山仙館叢書

本館藏板

国立国会図書館　タイトル『海山仙館叢書』　請求記号 082.1-Ka191

ガラス使用

082.1
Ka191

海山仙館叢書

國立國會圖書館藏書

序

天下可寶者莫如書與其韞而藏之孰若使之燦著焉不致湮沒而不彰也與其分而畀之孰若爲之裒萃焉不致散脫而浸失也考諸史乘所載魏晉之世藏書者數十家家數萬卷且率多異書由于去古未遠捃拾尚易迄唐有吳氏西齋書目宋有百川學海元有說郛明有秘笈稗海及漢魏叢書唐宋叢書而說者又苦其雜焉而不精文焉而愈僞或矜其宏阜就一事而鋟離之使之東鱗西爪焉或病其冗長取萬言而刪節之爲之

66447

国立国会図書館　タイトル『海山仙館叢書』　請求記号 082.1-Ka191　ガラス使用

縮龍斷鶴焉其誤其弊何可勝道

聖朝文治昌明宏開四庫於是天下書之藏佚者無不畢發其光華儒肆藝林蔚然興起家自鉛槧於是有鮑氏之知不足齋叢書吳氏之藝海珠塵張氏之學津討原暨海金壺悉經儒雅校讎或就善本綴拾絶無前代類書之弊彬彬乎宏編正軌也番禺潘子德畬與余曩官兵曹時相識有年今夏因大兒撫粵東迎養南遊復得與德畬晤出其近刻海山仙館叢書示余並請爲之弁言余因思叢書無限制而其大要有三義焉曰博曰

專曰嚴博非雜之謂也一臠之味不足以充華膴之饌也專亦非以立異也拾人牙慧固無殊昌黎之所謂剽賊也至於嚴則必欲其精也讕言瑣語類聚而錄之又何難于充箱照軫也今觀是書皆余所耳食其名而卒多未見經德畬搜括而成之且曰並非以爲名恐其歷久就湮故爲之薈萃以公諸士林冀免乎私蒙莊攘論衡之誚焉余嘉其志並壯其年甚望其以搜隕拾遺爲已任也是爲序

道光二十八年十月漢陽葉志詵序於粵東撫署之頤

国立国会図書館　タイトル『海山仙館叢書』　請求記号 082.1-Ka191　ガラス使用

安室時年七十

海山仙館叢書總目次

遂初堂書目
讀書敏求記
讀詩拙言
一切經音義
史記短長說
九國志
庚申外史
洛陽名園記
易大義
尚書註考
四書逸箋
古史輯要
順宗實錄
靖康傳信錄
二十一史感應錄
廣名將傳

国立国会図書館　タイトル『海山仙館叢書』　請求記号 082.1-Ka191
ガラス使用

高僧傳
火攻挈要
明夷待訪錄
隱居通議
調燮類編
雲谷雜記
桂苑筆畊
晁具茨詩集
青篠書屋集
酌中志
愼守要錄
攷古質疑
洞天清祿
菰中隨筆
龍筋鳳髓判
敬齋古今黈
揭曼碩詩集
婦人集
茗溪漁隱叢話
宋四六話
竹雲題跋
續三十五舉
洒顯補
顏氏家藏尺牘
同文算指
測量法義
勾股義
四溟詩話
詞苑叢談
讀畫錄
茶董補
尺牘新鈔
幾何原本
圜容較義
測量異同
翼梅

国立国会図書館　タイトル『海山仙館叢書』　請求記号 082.1-Ka191
ガラス使用

道光丙午鐫

遂初堂書目

海山仙館叢書

傳青主女科
外國地理備考
海錄
全體新論

夫結繩既代圖籍肇興綱領有作典章爰著周官所掌三皇五帝之書楚史能通八索九邱之故韓子東聘始見舊經李與西遊僅窺藏室志昆邱之放者固已繆悠禹穴之奇者曾何彷彿遐哉邈矣有足徵乎更秦焚滅之餘遭漢搜揚之盛輶軒遍於天下竹簡出於壁中世主之所討論羣儒之所綴緝前稱七略末有中經劉蒼終莫得之黃香所未見者罕歸私室悉入內朝然自雒邑初遷多從亡逸建安重擾半雜煨塵近則散落閭閻遠或流布海寓繇是博雅君子薦紳先生踵尚風流

国立国会図書館　タイトル『海山仙館叢書』　請求記号 082.1-Ka191
ガラス使用

迭相傳寫壯武牛車兼兩鄴侯籤袠累萬雌黃審其未正殺青存夫不刊而家藏之積殆與中祕侔矣且夫商盤周鼎世以爲古而無適時之用鼈采夜光人以爲瑤而非蓄德之具識天道之精微揆人事之終始究物理之變化者其惟書乎故六藝立言之訓九流經世之要傳註之學辭賦之宗技巧之方氏姓之攷齊諧之志邱里之談雖云殊途皆有可用誠應世之先務資身之本業與晉陵尤延之始自青衿迨夫白首嗜好既篤網羅斯備日增月益晝誦夕思重之不以借人新若未嘗觸手耳目所及有虞監之親鈔子孫不忘多杜侯之手校表層樓而儷富託名山而共久不已盛乎若其剖析條流整齊綱紀則有目錄一卷甲乙丙丁之別可以類知一十百千之凡從子數舉僕雅竊通書之好每資餘燭之光猥辱話言屬爲序引研精覃思固不逮于揚雄單見淺聞復有慚于袁豹勉濡翰墨祇塵簡牘而已太末毛扴平仲序

一海山仙館叢書例言
一天下書籍浩如淵海是書但擇前賢遺編足資身心學問而坊肆無傳本者裒付棗梨冀弗墜佚且獲善本
一諸書或前人彙選或坊肆通行或家塾所藏購求易得者無庸收入其書數醫藥調變種植方外諸家者流亦有可觀不妨兼採惟游戲無益之作文雖精妙多從割愛
一詩集美不勝收僅畧存一格講武之書爲當務所

国立国会図書館　タイトル『海山仙館叢書』　請求記号 082.1-Ka191　ガラス使用

急四夷紀錄亦足廣見聞固不嫌於人棄我取

一彙書舊萃羣言卷帙繁重前人有節錄以就簡約者似嫌割裂不全是刻務存原文不欲妄加刪節一各集所言天文地理人鬼物曲間亦有立說未盡確當處但仍其舊未便參改瑕瑜不掩閱者自能察焉

一右書左圖古今不廢集內圖繪從大縮小悉依厥舊按圖隅反索解不難也

一是書刻於粵東但就搜輯所得者編入窺管測蠡自知其隘間或他省常有而粵省所無是則限於偏隅不無抱歉

一是書僅得五十餘種亦編分經史子集以便檢閱續有所得隨復編次惟未見之書無從搜索四海博雅君子倘能以秘笈鴻寶見示實厚幸焉

国立国会図書館　タイトル『海山仙館叢書』　請求記号 082.1-Ka191　ガラス使用

遂初堂書總目

經總類
周易類
尚書類
詩類
禮類
樂類
春秋類
論語類孝經孟子附

国立国会図書館　タイトル『海山仙館叢書』　請求記号 082.1-Ka191
ガラス使用

小學類
正史類
編年類
雜史類
雜傳類
故事類
僞史類 夷狄附各國史後
國史類
本朝雜史
本朝故事
本朝雜傳
實錄類
職官類
儀注類
刑法類
姓氏類
史學類
目錄類

国立国会図書館　タイトル『海山仙館叢書』　請求記号 082.1-Ka191
ガラス使用

地理類
儒家類
雜家類
道家類
釋家類
農家類
兵書類
數術家類一天文二歷譜三五行四陰陽五卜筮六形勢
小說類
雜藝類
譜錄類
類書類
醫書類
別集類
章奏類
總集類
文史類
樂曲類

国立国会図書館　タイトル『海山仙館叢書』　請求記号 082.1-Ka191
ガラス使用

遂初堂書目

宋 尤袤 撰

經總類

成都石刻九經論語孟子爾雅　杭本周易　舊監本
尚書　京本毛詩　舊監本禮記　杭本周禮　儀禮
舊監本左傳　杭本公羊傳　杭本穀梁傳　舊監
本論語　舊監本孟子　舊監本爾雅　舊監本國語
高麗本尚書　江西本九經　六經圖　朱氏新定
易書詩春秋古經

国立国会図書館　タイトル『海山仙館叢書』　請求記号 082.1-Ka191
ガラス使用

周易類

周易正義　晁氏古周易　吳氏古周易　呂氏古周易
易　程氏古周易攷　乾鑿度　漢焦氏易林　漢京氏易傳　易緯　郭璞洞林　晁氏易傳
關氏洞極經　王弼窮微論　易髓　唐陸希聲易傳
周易元談　易外義　易啓元　易啓源　易詮
李鼎祚易解　易舉正　易物象辨疑　陸希聲易微旨　麻衣道者易　易索　皇甫右丞相易　大易粹言　劉牧易傳　劉牧易數鉤隱圖　程氏易傳　繫辭精義　橫渠易說　游定夫易說　李都參同契
陳氏辨鉤隱圖　張弼易傳　了齋易說　朱子發易說卦圖　呂與叔易傳　晁說之太極外傳　董氏易學　鄭氏易窺餘　鄭東卿易疑難圖　陳氏易傳　胡氏易演聖通論　歐氏童子問　錢述易說易斷　易疑問　李舜臣易本傳　李莊簡易說　李直院易解　程尚書易原　朱氏易本義　玉泉易解　張忠獻易　誠齋易傳　程迴易章句　程迴古易古占法　林黃中易傳　金華先

国立国会図書館　タイトル『海山仙館叢書』　請求記号 082.1-Ka191　ガラス使用

生易辨疑　李氏易辨證　王存易解　齊博士易解
四李先生易解　易義海　易訓說　歸藏經　坤
鑿度　周易通卦驗　卜子夏易傳　張弧解卜子夏
易傳　晉干寶易解　魏管輅易傳　唐一行易集解
易龜圖　王文公易傳　蘇文忠易傳　楊龜山易
傳

尚書類

古文尚書　尚書大傳　汲冢周書　三墳書　三皇
書　續尚書　尚書正義　蘇氏書傳　葉氏書傳

吳氏書裨傳　九疇圖　胡氏書演聖論　呂氏書傳
程尚書禹貢圖論　尚書治要圖　王文公書傳
胡氏書傳　孫氏書傳

詩類

鄭氏詩譜　韓詩外傳　陸璣草木蟲魚疏　毛詩正
義　唐成伯璵毛詩指說　唐成伯璵毛詩斷章　唐
張敉詩別錄　宋咸毛詩正紀　歐陽氏詩本義　歐
陽氏續詩譜　董氏詩攷　吳棫毛詩補音　裴氏詩
集傳　橫渠詩說　范太史詩解　蘇黃門詩解　詩

德義　朱氏集傳纂　陳少南詩解　張直父詩解
呂氏讀詩記

禮類

大戴禮　禮記正義　周禮疏　儀禮疏　陸右丞儀禮正義　呂與叔禮記解　李氏禮記精義　十先生中庸解　二鄭中庸說　龜山中庸解　胡安定中庸說　玉泉中庸大學　朱氏中庸大學　四先生中庸大學解　陳祥道禮書　陸左丞禮書　禮論　禮訂外傳　深衣制度　余氏井田　王制圖　三禮義宗

聶崇義三禮圖　太平總要　周禮名數圖　呂與叔中庸再解　江都集禮　唐開元禮　開元禮義羅禮義鏡　五禮義鏡　開元禮百問　五禮精義　禮閣新儀　續曲臺禮　杜氏禮略　眞禮　三禮駁議開寶通禮　太常新禮　太常因革禮　政和冠婚喪祭儀　政和五禮新儀　政和五禮新儀撮要　郊廟奉祀禮文　中興禮書　紹興禮器圖　古今家祭禮　四家禮範　二禮雅言　五禮考七　續禮議廟議釋疑　朱子發廟議　王普廟議　吳仁傑禘祫

国立国会図書館　タイトル『海山仙館叢書』　請求記号 082.1-Ka191　ガラス使用

議　帝王經世圖譜　陸右丞禮象圖　王文公周禮新經　李格非禮記精義

樂類

樂髓新經　古今樂錄　歷代樂議　樂苑　大樂令壁記　樂本書　大樂圖議　大樂指掌　三均手法樂要　補亡樂書　樂府雜錄　樂府解題　樂府廣題　胡瑗樂議　皇祐廣樂記　景祐廣樂圖記皇祐景祐樂議　元豐大樂記　大晟樂書　吳仁傑樂舞新書　琵琶錄　樂府古題要解　續樂府解題

元祐樂議　元祐祀典樂歌　琴經　止息譜

春秋類

左公穀傳幷釋文　國語　春秋決事比　春秋繁露汲冢周書　左氏膏肓　隋劉炫左氏述議　杜氏釋例　春秋公子血脈譜　左氏正義　公羊正義唐陸淳纂例　陸淳微旨　陸淳辨疑　唐陸希聲通例　春秋加減　唐盧仝摘微　春秋名例　孫復尊王發微　鄒浩春秋邦典　春秋四譜　胡旦演聖通論　劉氏權衡意林傳說例并仝　孫氏傳　葉氏傳

国立国会図書館　タイトル『海山仙館叢書』　請求記号 082.1-Ka191　ガラス使用

蘇氏傳　胡氏傳通例通旨全　崔氏傳本例要全
許嵩老傳　王文公左氏辨　春秋五代例宗　高
柳崇傳　伊川程氏傳　劉絢春秋學　王彥光集傳
朱長文通志　畢良史正辭　王鎡門例通解　張
忠獻春秋說　林栗集傳　程迴顯微例目　蕭子荊
春秋經辨　洪忠宣春秋記詠　春秋列國諸臣傳
左氏事類　春秋經傳類賦　春秋年表　名號歸一
圖　春秋總論　春秋會義
論語類孝經孟子附

古文孝經　鄭元註孝經　唐明皇注孝經　司馬溫
公古文孝經指解　范太史古文孝經解　蔡子高注
孝經　孝經疏　孔子家語　古注孝經論語　晉欒
肇論語駁　梁皇侃論語疏　論語正義　韓文公論
語筆解　宋咸增註論語　王逢原語孟解　程氏語
孟說　龜山論語解　潁濱論孟拾遺　五峰論孟指
南　晁以道論語講義　許嵩老論語訓詁　張南軒
論語說　王居正論語感發　吳才老論語續解并考
異　尹和靖孟子解　語孟集義　王元澤論語解

国立国会図書館　タイトル『海山仙館叢書』　請求記号 082.1-Ka191
ガラス使用

濡石論語解　葉氏論語釋言　史丞相論語口義
王信伯論語解　七家孟子講義　蘇文忠論語傳
呂與叔論語解

小學類

郭璞注爾雅　孫炎注爾雅　孔鮒小爾雅　晉張揖
博雅　陸佃埤雅　爾雅正義　呂忱字林　劉熙釋
名　揚雄方言　吳領夷義訓　舊監本許氏說文
徐鍇說文　急就章注　開元文字音義　五經文字
九經字樣　陸德明經典釋文　羣經音辨　顏之
推正俗音字　干祿字書　郭氏佩觿　王氏引經字
說　字說解　字說分門　玉篇　廣韻　分韻玉篇
類篇　四聲韻類　聲韻類例　龍龕手鑑　班書
韻編　徐鍇說文篆韻　古篆韻　夏英公古文韻
王氏續古文韻　鐘鼎千文　張有復古編　纂注韻
隸釋　隸續　隸韻　韋昭辨釋名　吳棫韻補
張有重編韻譜　王元澤諸經爾雅

正史類

川本史記　嚴州本史記　川本前漢書　吉州本前

漢書　越州本前漢書　湖北本前漢書　川本後漢書　越本後漢書　川本三國志　舊杭本三國志
舊杭本晉書　川本晉書　舊本南史　舊本北史
宋書　南齊書　梁書　陳書　魏書　北齊書　後
周書　舊杭本隋書　舊杭本舊唐書　川本小字舊
唐書　川本大字舊唐書　舊五代史

編年類

竹書紀年　袁宏後漢紀　晉陽秋　晉春秋　魏典
宋略　梁太清紀　唐歷　大統略　馬總通歷

續通歷　古今通要　稽古錄　續稽古錄　累代歷
年歷年圖　紀年通譜　續紀年通譜　編年通載
帝王全要　晁氏紀年　歷代年運　疑年譜　古
今年號錄　通鑑外紀　五代開皇紀　川本小字通
鑑　川本大字通鑑　通鑑目錄并考異　通鑑舉要
歷　通鑑釋文　通鑑紀事本末　荀悅漢紀　帝王
要略　續帝王寶運錄　兩朝編年　通鑑前例

雜史類

古史　高氏小史　舊杭本戰國策　遂初先生手校

国立国会図書館　タイトル『海山仙館叢書』　請求記号 082.1-Ka191　ガラス使用

戰國策　姚氏本戰國策　鮑氏注戰國策
補注　越絕書外傳　東觀漢紀　春秋後語　帝王
世紀　九州春秋　吳越春秋　嫗吳春秋書　北齊
史略　大業拾遺記　大業雜記　煬帝開河記　隋
季革命記　唐創業起居注　貞觀政要　平陳記
太宗建元事跡　高宗承祚寶錄　開天傳信記　明
皇雜錄　開寶遺事　明皇幸蜀記　明皇編遺錄
天寶西幸略　唐補紀　東觀奏記　唐補史　唐闕
史　乙卯記　甘露野史　唐中興新書紀年　彭門
紀亂　蘇門紀亂　邠志　燕南記　妖亂志　建中
河朔記　河洛春秋　河洛記　江淮紀亂　天祐永
歸記　平蔡錄　奉天錄　方鎮錄　貞陵遺事　開
成承詔錄　唐年小錄　異域歸忠傳　元和朋黨錄
太和辨謗錄　汴水滔天錄　金鑾密記　唐末汎
聞錄　傳載　會昌伐叛記　咸通解圍錄　五代史
補　五代遺錄　新野史　五代史闕文　天下大定
錄　入洛記　莊宗召禍記　范質石晉陷蕃記　越
絕書　三國典略　續小史　吳兢唐書備闕記　河

南記　唐國史纂異
故事類
唐朝綱領圖　元和國計錄　唐國鏡　歷代宮殿名
文宗朝備問　卓絶記　續卓絶記　文場盛事
賓佐記　景龍文館記　唐選舉志　唐登科記　五
代登科記　本朝登科記　皇族登科記
雜傳類
穆天子傳　王子年拾遺記　漢武故事　漢武内傳
西京雜記　梁四公記　趙飛燕外傳　楊太眞外
傳　則天外傳　牛羊日歷　漢刀閒傳　唐柳氏敘
訓　兩朝獻替記　中樞龜鑑　郭汾陽家傳　李鄴
侯家傳　相國事狀　彭城公故事　杜悰歷官錄
許國公勤王錄　列女傳　文士傳　高士傳　正始
名士傳　襄陽耆舊傳　會稽先賢傳　孝史　會稽
先賢贊　三相遺事　昭義記室別錄　零陵先賢傳
高力士外傳　楊貴妃遺事　梅妃傳　中朝故事
李靖行狀　狄梁公家傳　顏魯公行狀　顏魯公
歷官狀　顏常山別傳　段太尉別傳　陶隱居傳

国立国会図書館　タイトル『海山仙館叢書』　請求記号 082.1-Ka191
ガラス使用

彭城公遺事　杜悰事跡　燕吳行役記　江淮異人傳　別本高士傳

僞史類　夷狄附各國史後

華陽國志　和苞漢趙記　十六國春秋　三十國春秋　十國紀年　十國載記　五國故事　九國志　三楚新錄　吳越會粹　淝上英雄小錄　燕書　蜀記　劉氏興亡錄　楚錄　南唐書　釣磯立談　蜀檮杌　江南野史　南唐近事　錢鏐備史　天下大定錄　海東三國通錄　蜀書

國史類

三朝國史　兩朝國史　四朝國史　神宗國史　哲宗國史（藥志官職一冊臣傳一冊）　泰陵國史臣傳藁　李秀巖國史臣傳藁　續通鑑長編　續長編舉要并考異　國紀　東朝事略　九朝通略　編年全要　聖政編年　兩朝寶訓　三朝寶訓　仁宗聖訓　高宗聖訓　孝宗皇訓典　君臣政要　神宗聖政　孝宗聖政　徐嶽紹興聖政寶鑑　趙善防孝宗政要贊　五朝隆平集　國朝事實　國朝撮要　分門要覽

国立国会図書館　タイトル『海山仙館叢書』　請求記号 082.1-Ka191　ガラス使用

太平盛典　兩朝編年　祖宗故事　泰陵玉牒　元祐七年八年日歷　熙寧日歷草　裕陵中書時政記　裕陵密院時政記　神宗御批　神宗學士院御批　濮議　元符時政記　永熙寶訓　元祐詔旨　哲宗實錄辨誣　黨人記　紹聖指揮　元符紹聖開筆錄　元祐建中宮錄　瑤華廢復記　元符行遣節目　宣仁日歷　宣仁事實　紹聖錄　符建錄　崇寧錄　靖康雜錄　皇祐平蠻錄　甘陵誅叛錄　征南錄　平蜀錄　邇英記註　欽宗與吳敏御筆　北征紀實　兩國交聘書　大觀詔令　中興日歷　中興記　崇寧行遣上書人指揮　建炎龍飛記　趙丞相扈從錄　元帥府事實　復辟詔冊　張參政省記　建炎時政并元帥府事跡　權邦彥記聖語　巫伋記聖語　孫近李光等記聖語　張浚王陶等省記時政　祈請語錄　回鑾事實　紹興雜錄　岳侯斷案　錢處和通好事節　呂源增釋故事　御製蔡確傳　錢處和淮東宣諭錄　丙午錄　本朝雜史

建隆遺事　祖宗獨斷　温公記聞　温公朔記　儒林公議　王文公日錄　續逸史　蔡條國史後補　蔣穎叔逸史　林子中野史　蔣穎叔日錄　續温公齊記　會子宣正論　王嚴叟繫年錄　錢文僖筆錄　錢文僖逢辰錄　趙康靖日錄　王嚴叟朝論偉論　温公日錄　呂正獻手記　歐公日記　温公瑣語　王文公日錄遺藁　王文公送伴錄　王陶東宮記事　歐公奏事　會南豐雜識　呂吉甫日錄　曾子宣手記節略　文潞公私記　李深之手記　范太史史院問目　永樂城事　陳瑩中尊堯集　北狩野史　北狩行錄　痛憤錄　靖康京城事實　背盟本末　吳敏靖康紀事　北狩聞見錄　禍胎記　沈琯南歸錄　華夷直筆　亡遼錄　靖康夜話　朝野僉言　幼老春秋　入燕錄　史略　避戎錄　北記　金國文具錄　平江錄　亂華編　小心鏡只欽廟一朝　中興小律　維陽過江錄　中興遺史　中興小律　維陽過江錄　順昌破敵錄　淮西從軍記　宣幙紀事　鼎澧聞見錄　渡江遭變錄　辛巳叛盟錄　回天錄　紹興瀘

南兵變錄　瀘南牋天錄　泣血錄　泣血拾遺　痛定錄　內禪錄　陷燕錄　順昌紀事

本朝故事

中書備對　蜀公事始　近事會元　元圭議　鑄錢故事　浸銅要略　慶歷軍錄　邇英要覽　元祐講筵謝御書表　元祐東宮錫極錄　政和曲燕記　誕聖錄　溫公河外諮目　濮議墨守　皇祐平蠻記　裕陵五使長牋　建中靖國進故事　涇原分將論列　元祐分疆錄　元祐棄地復地本末　青唐錄　隴右錄　沈黎備邊錄　富文忠青州賑濟錄　皇親故事　華戎魯衛信錄　戴斗奉使錄　寇瑊奉使錄　王介父送伴錄　皇祐會計錄　慶歷會計錄　元祐會計錄　張芸叟使遼錄　治平經費節要　淳熙國計錄　錢秦魯長主俸賜錄　乾道國用司月給數　淳熙七年財用錄　戶部諸道歲收數　左藏兩庫約支　至和發運茶鹽須知　國朝運糧數　熙寧發運司事目　國用司錢米會子出納數　景德皇祐祈雨詔書　四川宣撫司財賦兵馬數　廣開隨志　利路

營田事目　張貴謨坑冶利害
錄　慶歷編類勳臣姓名錄　淳熙明堂大享慶成詩
富弼奉使錄　奉使別錄　劉原父奉使錄　福建
盜賊須知　淮西措置事宜　兩鎮還山書稿

本朝雜傳

本朝名臣言行錄　名賢遺範錄　王文正家錄　富
文忠家傳　范文正遺事　張齊賢家傳并志　呂文
靖事狀　呂文穆綸告行狀　丁晉公雜錄　歐公履
歷告命　韓魏公家傳別錄遺事追榮考德崇集　呂
正獻十事　唐質肅遺事　韓魏公事實　韓莊敏遺
事　申國春秋　了齋言行錄　豐相之遺事　范太
史家傳并遺事　韓儀公行狀　孫溫靖告并神道
龔原行狀　晁以道家傳　山谷家乘　周穜行狀
范忠宣言行錄　劉元城言行錄　胡安定言行錄
王棣家傳　王岐公家辨誣　邢恕自辨錄　章申公
家辨誣　張叔夜勤王記　陳規德安守潔錄　滕公
守台錄　陳東事實　趙元鎮自述　向伯恭行狀
滕茂實大節集　陳剛中家傳　中興忠義錄　南軒

行實　胡安定五峰行實　梁丞相行實　史彌大言行錄　劉元城家傳神道碑　范覽民事實　晏敦復行錄　王文正遺事　寇萊公遺事　張芸叟南遷錄　葉少蘊自序并制誥錄　游師雄事跡　趙元鎮事實　陳樂閒事實　陳了齋自撰墓誌并序　呂元直遺事　勤王記　逢辰記　王沂公言行錄　張忠定語錄　安厚卿行實　張右史事實　劉極行錄　那恕行實

實錄類

建康實錄　唐十五帝實錄　唐憲祖獻祖紀年錄　梁太祖實錄　漢高祖隱帝實錄　唐莊宗明宗實錄　廢帝愍帝實錄　晉高祖少帝實錄　周太祖世宗實錄　太祖皇武紀　重修太祖實錄　太宗實錄　眞宗實錄　仁宗實錄　英宗治平紀要　神宗實錄　朱墨本神宗實錄　紹興重修神宗實錄　重修哲宗實錄　蔡下所修哲宗實錄　重修徽宗實錄　欽宗實錄　孝宗起居注

職官類

国立国会図書館　タイトル『海山仙館叢書』　請求記号 082.1-Ka191　ガラス使用

應仲豫漢官儀　漢官制
職選　歷代官號　唐六典　唐典百官職紀　唐任
職官品纂要　唐杜英師職核　唐百司舉要　唐錄
令　職官要錄　職林　唐職林　職官
源流要錄　唐典備對　皇宋百官圖　官職舊典
官職沿革　官職正誤　職官紀　温公官制學制遺
藁　本朝官制　官制格目　三省總括
具員故事　淳熙裁減舉員數　契丹官儀　金國
大定官制　掖垣彙志　集賢注記　唐翰林志　本
朝翰林續志　金坡遺事　翰林舊規　又雜志　金
馬統志　翰林盛事　學士年表　翰院羣書　文昌
雜錄　史館故事　唐御史臺記　御史臺故事　御
史臺因話錄　御史臺記事　直廳雜儀　合班儀
本朝重定合班儀　臺儀　咸通御史臺榜　開運
出入儀　本朝御史臺記　館閣錄　中興館閣錄
翰林雜鈔　三司條約　熙寧番官陳院編敕　續史
館故事　元祐戶部格目　蓬山志　麟臺故事　縣
務綱目　呂覽文治縣法　江左諸鎮年表　歷代宰

相年表　宰輔拜罷表　宰相樞府拜罷表　宰相拜罷編年總括　管軍年表　皇朝百官公卿表　中興百官題名　宰輔年表

儀注類

漢舊儀　漢蔡邕獨斷　崔豹古今注　服飾變古元錄　顏魯公歷古創儀制　馬縞中華古今注　漢制叢錄　皇朝太常儀注　本朝儀物　唐閣門儀注　本朝歲祀總數　朝制要覽　南郊式　宣和鹵簿圖　宇文粹中修鹵簿圖　元祐建中宮記　六家謚法　王彥威續謚法　皇朝謚錄　尊號錄　唐鄭餘慶書儀　江亭記　唐孟詵徐潤家祭禮　孫氏仲享儀　司馬氏書儀　呂氏鄉約鄉儀　六家祭儀　高氏厚終禮　朱氏十書　元祐納后儀　永昭永穆陵儀　國朝明堂紀要　州縣祠儀　寢祀儀　紹興明堂儀注　紹興郊祀大禮儀注　紹興籍田儀注　紹興四孟朝獻儀注　紹興祀高禖儀注　紹興上皇太后冊寶儀注　紹興中宮受冊儀注　紹興大朝會儀注　王涇郊祀錄

国立国会図書館　タイトル『海山仙館叢書』　請求記号 082.1-Ka191　ガラス使用

刑法類

刑統　律文　開元格并律令　唐式　開寶格　天聖令　元符敕令　熙寧官陳院編敕　吏部七司法　七司式　大觀中書敕令格式　政和中書門下敕令格式　乾道重修三省密院敕令格式申明　官誥院一司條格　常平役法　淳熙常平茶鹽敕令　建炎元年以後續降錄　紹興二十七年至三十一年春頒紹興二十年頒　條令總類　金科類要　養賢錄　金國刑統　金國須知　折獄龜鑑　明刑盡心錄　金科易覽　士民指掌　檢驗法　中書條例格式　熙寧大理寺斷例

姓氏類

元和姓纂　十史姓纂　千姓編　宋何承天姓苑　古今姓氏書　姓源韻譜　梁元帝古今人同姓名錄　唐孔至姓氏雜錄　唐百家類例　唐李利涉編古命氏錄　諱行錄　警年錄　仙源積慶圖　本朝宗室圖譜　闕里譜系　孔子編年家譜　東家雜記　本朝人物志　皇朝百族譜　紹興臣僚類姓　三院

呂氏世譜　胡氏世譜　陶氏世譜　東平劉氏世譜
趙清獻家譜　尤氏世譜　王牒行樓　唐皇孫郡
王譜　大唐氏族志　宰相甲族　十四家貴族譜
唐邱光庭古賢姓名相同錄　帝王世系

史學類

史記音義　史記正義　史記索隱　集註天官書
前漢考異　蕭該漢書音義　漢書句字　三劉漢書
漢書問答　漢書講解　律歷辨疑　劉氏兩漢刊
誤　唐書音訓　唐書糾繆　唐書直筆　唐書新例
須知　集校兩漢書　劉知幾史通　劉餗史例
忠史例　趙彥若史例論　通鑑問疑　兩朝實錄例
歷代史贊　兩漢博聞　荀悅漢紀節要論　兩漢
補遺　王遇漢儀　漢雜事　東漢質疑　唐書手抄
范太史唐鑑　石守道唐鑑　孫之翰唐論　胡氏
讀史管見　通鑑入約　程迴文史評　了齋約論
史記法語　兩漢法語　班史菁華　班左誨蒙　漢
雋　班史名物編　東漢年表　晉書音義　史記析
微　五代史纂誤

国立国会図書館　タイトル『海山仙館叢書』　請求記号 082.1-Ka191
ガラス使用

目錄類

唐藝文志　唐毋煚古今書錄　梁阮孝緒七錄　經史品題　羣書備檢　皇祐史館書目　皇祐祕閣書目　崇文總目　祕閣四庫書目　嘉祐永遺書目　中興館閣書目　鄱陽吳氏書目　李邯鄲書目　邯鄲圖書志　廣川董氏藏書志　葉石林書目　川中書目　趙氏金石錄　川郡金石錄　諸道碑目　京兆金石錄　歐陽氏集古錄　晉陽王氏碑目　浯溪古今刻集錄　資古紹志錄　祕閣書畫器物目　內府碑錄　重修唐書碑目

地理類

祕閣本山海經　池州本山海經　郭璞山海經圖贊　水經　神異記　十洲記　三輔黃圖　關中記　豫章古今記　鄴城記　鄴都故事　吳地記　東京新記　梁顧野王輿地記　兩京新記　南朝宮苑記　南方異物志　晉嵇含南方草木狀　張勃三齊記　城塚記　唐列聖園陵記　十道四番記　皇華四達記　元和郡縣圖志　坤元錄　山水志　唐四夷

国立国会図書館　タイトル『海山仙館叢書』　請求記号 082.1-Ka191　ガラス使用

朝貢錄　兩京道里記　唐夷狄貢錄　洛陽伽藍記
黃恭廣志　太平寰宇記　皇朝九域志　輿地廣
記　地理指掌圖　唐沈懷遠南越志　武夷諸山記
青溪山記　潮說　北戶雜錄　唐王休璉番陽志
唐李德裕西南備邊錄　陸廣微吳地記　金陵六
朝事跡　魏瀕鄉記　唐太清宮簡要記　張氏燕吳
行役記　唐房千里投荒雜錄　罨畫程記　峽程記
李重導河形勢書　姑蘇水利　范文正公堰記　江
行圖　東京志　洛陽志　長安志　相臺志　夢華
錄　洛陽名園記　吳船錄　舊本鄭州圖經　舊本
杭州圖經　建康志　襄陽志　成都志　成都古今
記　嘉禾志　章貢志　東陽志　舊越州圖經　新
修紹興圖經　新安志　同安志　浦陽志　延平志
秦州圖經　盱江志　秋浦志　荊門志　嚴州圖
經　閬中志　姑熟志　天台圖經　常州圖經　毗
陵風土記　江西諸郡圖經　無錫志　宜興志　豫
章職方乘　又續乘　道州圖經　台州三縣志　長
沙志　鎮江圖經　豫章古今志　春穀志　長樂志

国立国会図書館　タイトル『海山仙館叢書』　請求記号 082.1-Ka191　ガラス使用

江陰志　潘洞常州圖經　吳郡續圖經　衡州圖經　括蒼志　郴江志　岳陽風土記　秦州志　天台山圖　丹邱仙迹　洞庭譜記　南岳小錄　會稽洞天記　南岳衡勝錄　又總勝錄　羊角山記　黃眞觀記　平都山仙都觀記　湘川記　廬山記　九疑考古　嶽州黃山圖經　大滌洞天眞境錄　天台小錄　霍山記　九華錄　三茅記　江夏辨疑　封州圖經　汪王事實　張王顯應事實　嶺外代答　邕管雜記　嶺表錄異　雲南志　皇祐平蠻記　互市諸蠻記　廣東西會要　西南諸蕃記　邕管溪峒雜記　泉南記　鄧嘉猷西南備邊志　李仁甫論西南夷事　契丹事迹　燕京會要　契丹機宜通要　契丹朝獻禮物例　契丹實錄　契丹疆宇圖　契丹志　燕北錄　慶歷奉使錄　匈奴須知　北志　契丹須知　張浮休使遼錄　趙志忠陰山雜錄　契丹會要　西夏雜記　西戎聚米圖經　西夏須知　女眞實錄　范仲熊北錄　評議虜中錄　征蒙記　雜記金國事　虜都驛程圖　松漠紀聞　鄭汝諧聘燕

錄　燕北金疆地里記　雞林類事　高麗行程錄
高麗日本傳　高麗圖經　西州使程經　蕃爾雅
蜀檮雅　北虜方言　政和大理國入貢記　梁二十
八國職貢圖　湘中山水記　續南荒錄　續廬山記
豫章舊圖經　江州舊圖經　綠林廔髀　金國世
系　至道雲南錄

儒家類

曾子　晏子春秋　晏子內外篇　孟子　荀子　孔
叢子　楊子法言　陸續注太元經　集注太元經　許
嵩老法言訓詁　白虎通　王符潛夫論　仲長統昌
言　荀悅申鑒　鹽鐵論　劉向新序　劉向說苑
唐劉蛻續說苑　陸賈新語　賈誼新書　魏徐幹中
論　齊顏之推家訓　隋李文博中興書　帝範　臣
範　虞世南帝王略論　楊相如君臣政理論　牛希
濟理源　文中子中說　龔輔之注中說　薛氏注元
經　唐林愼思續孟子　晉楊方五經鉤沈　唐朱敬
則十代興亡論　魏蔣濟萬機論　魏鄭公時務策
唐劉迅六說　唐李恕已誡子拾遺　杜佑理道要訣

帝學　何亮本書　黃暐聱隅子　周子通書　周子太極圖　南軒太極圖解　朱氏通書太極圖解　正蒙書　劉原父七經小傳　劉原父弟子記　二程先生遺書　邵康節皇極經世　呂滎陽雜說　治道中術　刁衍本說　儒志　張芸叟危言　張子前書　張子志書　王觀天鬻子　范蜀公正書　黃君俞泉書　伊川經解　師說　龜山經說　三經義辨　九經餘義　日錄字說辨　諸儒名道集　陳無己理究　橫渠語錄　橫渠理窟　呂氏雜說　節孝先生語　城道護錄　洙泗言仁說　龜山語錄　河南雅言　張無垢心傳語錄附　胡氏傳家錄　涪陵記善錄　司馬溫公家範　呂氏童蒙訓　子家子　程氏廣訓　林子詩語錄　呂伯恭閫範　劉清之訓蒙　孝弟類鑒　女誡　廣川家學　修學門庭　余氏至言　程尚書極書　石林審是錄　范氏正蒙　省心雜言　程尚書考古編　四注法言　司馬溫公注法言　御製承華要略　御製正說　涵英聖問　觀文鑒古

圖

雜家類

呂氏春秋　管子　商子　愼子　韓非子　子華子
鄧析子　董子　鬼谷子　燕丹子　墨子　公孫龍子　尸子　劉子　傅子　殷子
孫子　淮南子　炙轂子　風俗通義　王充論衡
魏劉邵人物志　金樓子　梁庾仲容子抄　馬總意林　忠經　唐羅隱兩同書　顏師古刊謬正俗
李涪刊誤　資暇集　蘇氏演義　唐邱光庭兼明書
程氏演繁露　隋李文博中興書重出　古今語要　長短要術　造化權輿　唐趙蕤　李氏雜說　敷陽子
諸子談論　賈公餘山東野錄　洪氏雜家　羅隱讒書　尹文子

道家類

古文老子　王弼注老子　傅奕老子音義　漢安邱
注老子　嚴遵老子指歸　晉孫盛老子攷訛　唐明
皇注老子　唐陸希聲老子指解幷問答　三十家注
老子　賈淸夷老子疏　王顧老子疏　老子藏室纂

微　李榮注老子　陳鼻解老子　李畋老子音解
達眞子老子解　司馬溫公老子解　蘇黃門老子解
王元澤老子解　呂惠卿老子解　毛達可老子解
王懋才老子解　列子　莊子　文子　徐靈府注
文子　朱弁注文子　亢倉子　王士元注亢倉子
鶡冠子　陸佃注鶡冠子　關尹子　天隱子　抱
朴子內外篇　元眞子　唐吳筠元綱論　无能子
觀妙經　紫府元珠　潘凱二化論　周朴天道論
杜光庭太寶論　莊子邈　宋齊邱化書　赤松子中
誡經　張融理同論　劉向列仙傳　續仙傳　葛洪
神仙傳　高道傳　仙苑編珠　周氏冥通記　洪厓
先生傳　眞系傳　許先生傳　疑仙傳　陳眞人傳
唐吳簡傳　西山十二眞君列傳　徐神翁語錄
王雲中內傳　杜光庭錄異記　福地經　洞天經
湖湘顯異　青城山靈異記　瀨鄉記　唐太清宮簡
要記　祥符奉迎聖像記　楊希文注黃庭經　神景
內經　皇極系述黃庭經　參同契　西山羣仙會眞
記　中皇眞經　參同肘後方　潁陽記　石藥爾雅

爐術本草　靈芝記　參同分章通義　登眞隱訣
雲笈七籤　道樞　上清文苑　靈仙賦集　毛仙翁詩　大小遊仙詩　古今道德經　河上公注道德經　王弼老子略論　老子枕中經　莊子疏　御注道德經　孫盛老子糾　眞誥　胎息經　黃庭內景經　密語　聶眞人傳　樂史洞仙集　傅仙師傳　江西續仙錄　侯眞人傳　三教解紛論　正性論　元道眞經　九轉合同要義　混元經　青城山雜錄　大丹法　太元寶典　許眞君如意方　鍾離眞人

靈寶畢法
釋家類
金銀字傳大士頌　金剛經　六祖金剛經解義　王荊公注金剛經　華嚴經　楞嚴經　圓覺經疏　圓覺經　楞嚴經疏　維摩經疏　六祖壇經　正法眼藏　馬祖四家錄　笑道論　非韓論　萬善同歸原人論　宏明集　廣宏明集　通明論　佛教總年佛運統紀　僧寶傳　續僧寶傳　僧史　僧史略　高僧傳　法藏碎金錄　裴休問源禪師承襲圖

国立国会図書館　タイトル『海山仙館叢書』　請求記号 082.1-Ka191
ガラス使用

宗門統要　釋氏要覽　祖庭事苑　釋氏六帖　傳燈錄　臨濟語錄　雲門語錄　勇禪師語錄　普融禪師語錄　詔國師語錄　諸祖偈頌　龐居士詩　寒山詩　大慧武庫　林間錄　芙蓉般陽集　北山錄　端禪師語錄　無住語錄　釋梵　雪竇語錄　近世尊者語錄　古塔主語錄　晁文元耄智餘書　道院集要　禪源諸詮　風穴語錄　謝陽以下二十二家語錄　德仙語錄　曹洞語錄　長蘆覺語錄　法雲語錄

農家類

夏小正　唐月令　唐註月令　四時纂要　齊民要術　千金月令　韋氏月錄　荊楚歲時記　秦農要事　鄜記　四民福祿論　李邕金谷園記　玉燭寶典　山居忘懷錄　歲時廣記　范如圭田書　林勳本政書　會安上禾譜　農器譜　錦帶書　韝下歲時記

兵書類

司馬法　太公兵法　黃石公三略　孫子　吳子

国立国会図書館　タイトル『海山仙館叢書』　請求記号 082.1-Ka191　ガラス使用

尉繚子　李靖集太公兵法問答　七
書　十一家註孫子　杜牧之註孫子　風后握機
風后握機贊　黃帝陰符經　黃石公素書　八陣法
諸葛亮將苑　諸葛亮十六策　太白陰經　眞人
水鏡　古今兵要　武經總要　郭元振安邊策　李
光弼統軍祕策　御戎要訣　劉喚平燕策　劉牧平
戎策　神機武略　武略淸邊　重修武經總要　千
古兵要　唐李筌閫外春秋　呂夏卿唐兵志　何博
士備論　神武祕略　百將傳　兵法精義　慶歷軍

數術家類　一天文　二歷議　三五行
四陰陽　五卜筮　六形勢
甘氏星經　張華列象圖　周髀經　別本甘氏經
天文機要圖　天象賦　星經簿讚　仰視纂微　錦
囊書　步天歌　宋濤天文書　皇朝天文書　姚令
威註天官書　集註天官書　紹聖儀象法要　銅壺
漏編　刻漏規矩　官歷刻漏圖　靑羅妙度歷　四
歷剝蝕考　十二曜細行歷　景祐乾象新書　七政
歷要　開元大衍歷議　長慶宣明歷　紀元歷經

国立国会図書館　タイトル『海山仙館叢書』　請求記号 082.1-Ka191　ガラス使用

崇天歷經　康定轉神歷　熙寧奉元歷　元祐觀天歷　黃若只議記元歷書　林永叔歷學　大衍宣明眞元欽天　奉天儀元崇眞明　天官觀天歷草　吳氏荆璞集　王普荆璞指瑕　金國大明日歷　高麗日歷一卷　洪範政鑒　感應類從志　譙子五行志三鏡篇　握鏡圖　東方朔書　李淳風乙巳占瑞錄　太乙數　太乙分野節要　太乙金鏡　太乙福應經　太乙王佐祕書　顧野王符瑞圖　李淳風運元方道　黃帝祛惑經　乙酉式　遁甲符應經　萬

勝篇　遁甲決勝歌　員卓專征賦　遁甲式心　入遁式歌　遁甲南經　三元賦　遁甲兵機舉要　遁甲立成　萬一訣　京房周易積算法　京房周易律歷地鑑經　彈冠必用　焦氏易林　周易卦氣占驗法　黃石公靈棋經　越覆書　六壬祕旨　六壬洞元傳　百章歌　通微要式　六壬證疑　課鈐　民望經　六壬心鑑　玉歷　六壬破迷經　六壬元髓經　六壬祕要略　聚金口訣　鬼谷子玉函經　地理賦　相書　土圭法　司馬經　太乙

国立国会図書館　タイトル『海山仙館叢書』　請求記号 082.1-Ka191　ガラス使用

訣　司天經　京氏易占　銀河局祕訣

小說類

世說　續世說　劉孝標俗說　殷芸小記　世說新語　世說敘錄　封氏見聞志　摭言　大唐新語　顏之推八代談藪　楊松玢談藪　朝野僉載　僉載補遺　盧子逸史　紀聞談　抒情集　三水小牘　洛陽舊聞　柳氏舊聞　窮愁志　柳氏家學要錄　杜陽雜編　尚書故實　常侍言旨　秀師言記　嵐齋集　元眞子僞　松窗錄　盧氏雜說　佐譚　唐朝新纂　廬陵官下記　灌畦暇語　觀時集　因話錄　雜纂　劇談錄　雲溪友議　談賓錄　龍城錄　幽閒鼓吹　玉泉筆端　醉鄉日月　雲仙散錄　祕閣閒談　戎幙閒談　南唐近事　祕閣雅談　漢隋遺錄　教坊記　北里志　鑒誡錄　五代新說　林下談笑　李文公談錄　張文定同歸小說　太平小說　楊文公談苑　李文正談錄　丁晉公談錄　王文正筆錄　國老閒談　春明退朝錄　東齋記事　歐陽歸田錄　孔毅父田錄　李圭復紀聞　嘉祐

国立国会図書館　タイトル『海山仙館叢書』　請求記号 082.1-Ka191　ガラス使用

雜志　宋景文筆記　歐公筆錄　王彥輔麈史　道山新聞　南部新書　南部煙花錄　星江野錄　漫浪野錄　該聞錄　隨手錄　東皐雜錄　東野筆錄　湘山野錄　玉壺清話　談圃　傅公嘉話　沈氏筆談　沈氏續筆談　龍川別志　龍川略志　碧雲騢　釋稗　涑水紀聞　青箱雜記　青瑣高議　百一紀　師友談記　甲申雜錄　張子賢墨莊冗錄　張芸叟貽訓　畫墁錄　張芸叟野語　晁氏談助　曲洧舊聞　漫堂隨筆　蒙齋筆談　金鑾退朝錄

倦鯖錄　春渚紀聞　倦遊錄　西齋話記　呂氏家塾廣記　呂氏紫微雜說　曾南豐雜志　聞談錄　五總志　王性之默記　青瑣摭遺　吳氏漫錄　墨客揮犀　東坡雜說　脞說　談藪　方氏泊宅編　石林燕語　石林避暑錄　胡珵蒼梧雜志　楊迥金淵書　萍洲可談　南齋雜錄　章深稿簡贅筆　王氏學林　南遊記舊　楊彥齡筆錄　韓易見聞異辭　陶朱新錄　閒燕常談　南窗記談　徐敦立却埽編　桐陰舊話　姚令威叢話　趙彥從肯綮錄　林

国立国会図書館　タイトル『海山仙館叢書』　請求記号 082.1-Ka191　ガラス使用

下放言　獨醒雜志　蘧然先生雜說　朱丞相秀水閑居錄　朱新仲雜志　吳箕常談　容齋隨筆　王明清投轄錄　揮麈錄　呂氏雜鈔　軒渠錄　張華博物志　任昉述異記　海物異名記　梁吳筠續齊諧記　酉陽雜俎　補江總白猿傳　洞仙集　宣室志　幽怪錄　續幽怪錄　異聞集傳　清異錄　搜神記　感知錄　辨疑錄　大唐奇事　耳目志　顏之推還冤志　幽明雜警　稽神錄　搜神撫記　括異記　窮神祕苑　京本太平廣記　夷堅志　呂南公測幽　物類相感志　補妒記　類說　唐語林乾臊子　角力記　樹萱錄　文場盛事　劉公嘉話傳奇　怡顏集　前定錄　續前定錄　異聞錄洛中紀異錄　文昌雜錄　玉堂閑話　郡閣雅言茅亭客話　洞微志　野人閑話　友會叢談　蔡絛訴神文

雜藝類

法書要錄　法書苑　金壺記　書話　墨藪　書斷述書品　書品論　翰林禁經　字源　書品優劣

国立国会図書館　タイトル『海山仙館叢書』　請求記号 082.1-Ka191　ガラス使用

論　籀史　法帖釋文　歷代名畫記　畫斷　畫評
聲畫集　名畫遺補　米氏書畫史　圖畫見聞志
李王閻中集　寶章待訪集　德隅堂畫品　蔡京
內閣畫跋　孫子算經　海島算經　九章算經　五
曹算經　投壺經　五陵雜格　棊訣　棊譜　棋經
通遠集　琴錄　琴譜　正觀公私畫錄　續畫錄
後畫錄　名畫獵精錄　五經算術　張邱建算經
緝古算經　方圓算經　方圓益古算經　曹唐算經
法算細歷　棊經　棊品　進士采選　補漢官儀

宣和采選　雙陸譜
譜錄類
宣和博古圖　考古圖　李伯時古器圖　晏氏辨古
圖　石鼓文譜　石鼓文考　玉璽記　八寶記　玉
璽譜　玉璽議　鏡錄　鼎錄　刀劍錄　文房四譜
續文房四譜　硯錄　墨經　墨說　墨苑　端硯
譜　歙硯譜　桐譜　顧煌泉志　封演泉志　董彥
遠錢譜　李孝美錢譜　洪氏泉志　陶岳貨泉錄
錦譜　璇璣圖記　沈氏香譜　洪氏香譜　天香傳

国立国会図書館　タイトル『海山仙館叢書』　請求記号 082.1-Ka191　ガラス使用

陸氏茶經　北苑茶經　宣和貢茶經　品茶要錄
張又新煎茶水記　毛文錫茶譜　茶總錄　北山
酒經　酒譜　酒經　小名錄　侍兒小名錄　補侍
兒小名錄　牡丹記　洛陽花木記　洛陽花譜　揚
州芍藥譜　歐公牡丹譜　簡譜　竹譜　續竹譜
禽經　別本禽經　相鶴經　養魚經　蔡氏茶錄
萱堂香譜　慶歷花譜　荔枝譜

類書類

修文殿御覽　太平御覽　天和殿御覽　文思博要
文樞要錄　藝文類聚　冊府元龜　劉存事始
馮鑑續事始　劉馮事始　經史事始　事物紀原
徐子光注蒙求　三國蒙求　本朝蒙求　唐史屬辭
敘古蒙求　小說蒙求　葉才老和蒙求　會史
劉昆山集類　事類賦　經史類對　海錄碎事　實
賓錄　陸機要覽　兔園冊府　采箱子　文館詞林
語麗　玉屑　分門節要　金鑰　備忘小鈔　開
卷錄　編珠　文選事類　文選雙事　五色線　蘇
氏選鈔　班左訓蒙　北堂書鈔　記室新書　前漢

国立国会図書館　タイトル『海山仙館叢書』　請求記号 082.1-Ka191　ガラス使用

六帖　應用集類　備舉文言　初學記　六帖學林
白氏六帖　孔氏六帖
掾天錄　類題玉册　題淵　玉山題府　續題府
慶歷萬題　選類　文選華句　雞跖集　書紋指南
通典　續通典　唐會要　五代會要　國朝會要
四朝會要　政和續修會要　中興會要
醫書類
本草　類證圖經本草　黃帝内經　八十一難經
難經疏　甲乙經　仲景傷寒論　千金方　千金翼
方　外臺祕要　銅人鍼灸經　王叔和脈訣　唐王
冰啓元子　龐安常傷寒論　膏肓腧穴灸法　傷寒
證法　傷寒要旨　傷寒遺法　傷寒論翼　蘭室寶
鑑　華陀中藏經　太平聖惠方　朱肱活人
書　文潞公藥準　大智禪師必效方　雞峰備急方
贛上證俗方　養生必用方　保生十全方　丁瞽
公服食方　李深之手集方　衛濟寶書　許本知可
事方　石藥爾雅　錢乙小兒方　曹王普惠方　傷
寒百問方　海上名方　内外景圖　氣運鈔　聖濟

經　巢氏病源　金匱要略　劉涓子神仙方　廣濟方　靈苑方　蘇沈良方　孫兆方　古今必效　旅舍備要方　小兒保生方　資生方　活人名方

別集類

漢楊雄集　漢張超集　枚乘集　孔光奏章　唐林奏章　鄺炎集　李尤集　蔡邕集　張衡集　董仲舒集　劉向集　魏武帝集　文帝集　明帝集　陳思王集　王粲集　陳琳集　阮元瑜集　應德璉集　徐偉長集　劉公幹集　晉陸機集　陸雲集　阮籍集　嵇康集　張華集　潘岳集　傅元集　江統集　張敏集　十四賢集　郭景純集　宋武帝集　顏延之集　謝惠連集　謝莊集　沈休文集　陶淵明集　遠法師廬山集　謝元暉集　鮑照集　王僧達集　謝靈運集　齊王融集　孔德璋集　梁昭明太子集　簡文帝集　幷詩　庾肩吾詩　劉孝威集　劉孝綽集　何遜集　任昉集　庾信集　吳均集　徐陵集　陶宏景集　江淹集　陳后主集　陰鏗集　沈炯集　張正見集　江總集　唐太宗集　明

国立国会図書館　タイトル『海山仙館叢書』　請求記号 082.1-Ka191　ガラス使用

皇集　王勃滕王集　許敬宗集　陳子昂集　張曲江集　蘇頲集　張說集　駱賓王集　盧照鄰集
崔融集　王勃集　楊炯集　宋之問集　元次山集　高適集　王維集　獨孤及集　沈亞之集　蕭穎士集　杜甫集　李白集　韓文公集　柳宗元集　李翺集　皇甫湜集　孟東野集　歐陽詹集　劉禹錫外內集　元稹長慶集　白居易長慶集　呂溫集　權德輿集　陸宣公翰苑集　王仲舒制誥集
常袞集　楊炎集　程晏集　李程集　梁肅集　李

衛公會昌集　孫樵集　孫逖集　杜牧集　沈雲卿集　李義山集　牛僧孺集　陳黯集　顧況集　符載集　蔣防集　劉子翼集　崔嘏制誥集　李翰集　穆員集　李觀集　王貞白集　任希古集　孫郃集　陳陶集　林藻文集　毛欽一集　丁稜集　李甘集　李華集　陸龜蒙集　戎昱集　戴叔倫述羹　劉蛻文泉子　張登集　顧雲編蓂　嚴從中黃子　黃璞霧居集　秦韜玉投知小錄　盧肇文標集　令狐楚表奏事　干公異奏記集　鄭畋敕誥集　鄭

国立国会図書館　タイトル『海山仙館叢書』　請求記号 082.1-Ka191　ガラス使用

畋堂判集　段成式漢上題襟集　鮑溶集　賈至集
皮日休集　司空圖一鳴集　劉信陵集　姚合極
元集　殷璠丹陽集　薛瑩洞庭集　李琪箧中集
唐彥謙集　李公武集　王轂觀光集　松陵唱和集
顏魯公集　岑參集　裴晉公集　樊宗師集　王
侍讀集　劉商集　吳均集　南唐李後主集　南唐
潘佑集　羅隱集　韋蘇州詩集　李嘉祐集　杜審
言集　張祐集　孟浩然集　施肩吾集　吳融集
許渾丁卯集　劉叉集　薛逢集　朱景元集　耿緯
集　劉希夷集　李涉集　王貞白靈溪集　裴夷直
集　李殷集　薛能集　李紳追昔遊編　邵謁集
來鵠集　李長吉集　邱爲集　王梵集　張碧集
盧仝集　張蠙集　賈島長江集　孟賓于集　孟歸
唐集　張籍集　錢起集　劉長卿集　方雄飛集
李君虞集　張承吉集　儲光羲集　鄭都官集　李
益集　武伯蒼集　司空曙集　李端集　張喬集
韓翃集　楊巨源集　陸暢集　周賀集　張繼集
李頻集　朱慶餘集　林嵩集　王棨集　李頎集

国立国会図書館　タイトル『海山仙館叢書』　請求記号 082.1-Ka191　ガラス使用

郎士元集　于鵠集　李廓集　李嶠集　于鄴集
于武陵集　冷朝陽集　祖詠集　鄭巢集　綦毋潛
集　周濆集　竇叔向集　雍裕之集　李適集　劉
憲集　武平一集　趙彦昭集　陶翰集　盧象集
竇華集　秦韜玉集　包幼正集　蘇味道集　徐鴻
集　崔湜集　李遠集　崔顥集　羅昭諫集　王司
馬集　顧非熊集　崔國符集　柳淡集　唐求集
顧佐鎔集　王涯詩　又宮詞　張仲素歌詞　張拾
遺筆詩　令狐楚歌詞　武元衡集　李公垂集　朱
灣集　朱放集　高蟾集　楊衡集　沈彬集　林寬
集　嚴郾集　章碣集　崔曙集　曹唐集　劉滄集
喻鳧集　曹鄴集　趙嘏渭南集　劉得仁集　許
棠集　馬戴集　項斯集　姚鵠集　汪藩集　陳羽
集　聶夷中集　于濆集　劉駕集　王昌齡集　崔
道融東浮集　章孝標集　劉威集　崔櫓集　石臺
集　孟貫集　司馬禮集　李九齡集　僧靈一集
僧無可集　僧修睦集　皇甫冉集　皇甫曾集　殷
堯藩集　韓琮集　喻坦之集　徐凝集　温飛卿集

国立国会図書館　タイトル『海山仙館叢書』　請求記号 082.1-Ka191　ガラス使用

韓偓集　杜荀鶴集　韓偓香奩集　王建宮詞
王建集　竇氏聯珠集　羅虬比紅兒詩　蜀花蕊夫
人宮詞　常建集　裴說集　周朴集　劉乙集　李
昌符集　李山甫集　周繇集　龔霖集　熊登集
鄭棠集　鄭愚集　徐浩集　羊士諤集　包何集
崔顥集　張南史集　李羣玉集　于勃集　李咸用
集　方干集　南唐李建勳集　眞宗皇帝集　徽宗
皇帝集　范質集　陶穀集　張洎集　李志集　徐
鉉集　賈黃中集　蘇易簡集　宋白集　田錫咸平

集　王元之小畜集　錢希白金閨集　寇萊公巴東
集　丁晉公集　楊文公武夷集　又別集　宋宣獻
祕殿常山集　晏元獻二府集　紫薇集　劉筠榮遇
集　錢文僖擁旄集　伊川集　李邯鄲書殿集　又
筆語　夏文莊集　柳仲塗集　宋宣獻操縵集　緝
巾集　宋景文集　范文正集　余襄公集　石守道
徂徠集　李泰伯盱江集　蘇國老集　趙彥若儒林
舊德集　歐公集　江鄰幾集　梅聖俞集　蘇子美
集　二尹集　蔡君謨集　杜默詩豪集　章望之道

国立国会図書館　タイトル『海山仙館叢書』　請求記号 082.1-Ka191　ガラス使用

窮集　王文公臨川集　又玉堂集
曾子固元豐類藁　又續藁　王逢原集　王深父
集　王容季集　劉原父集　劉貢父集
王元澤集　王和父集　王平甫集　曾子宣集　曾
子開集　老蘇嘉祐集　東坡前後集　子由欒城集
三蘇遺文　韓忠獻安陽集　司馬文正集　龐莊
敏清風集　范蜀公集　韓持國南陽集
王岐公華陽集　元厚之玉堂制集　玉堂詩集
青啟集　文潞公集　韓魏公集　祖擇之范陽集

陳述古古靈先生集　宋敏求東觀絶筆　王原叔遺
文　鄭毅夫郟溪集　彭器資集　王巖叟大名集
劉忠肅集　李邦直集　楊元素集　錢穆父集　强
幾聖集　周濂溪集　明道先生集　伊川先生集
橫渠先生集　胡文恭集　呂元均集　陸農師集
呂南公灌園集　馮文簡集　范忠宣集　章子厚內
制集　王子發元豐懷遇集　徐仲車集　龔輔之東
原集　鄭錢夫西塘集　黃魯直集　張文潛集　秦
少游淮海集　晁無咎雞肋集　陳后山集　趙承之

国立国会図書館　タイトル『海山仙館叢書』　請求記号 082.1-Ka191　ガラス使用

集　李之儀姑溪集　范淳父集　張浮休集　李成季樂靜集　毛澤民集　三沈先生集　齊祖之賢良集　任德翁乘槎集　游定夫集　黃冕仲演山集　陳了齋集　鄒道鄉集　晁說之集　李格非集　張天覺集　田承君集　劉斯立集　崔德符集　鄒考功集　唐子西集　廖明略集　呂希純紫微集　楊傑無爲集　畢仲游西臺集　清江三孔集　李履中滴水集　林子中集　邢和叔集　蔡天啟浮玉集　又丹陽集　二林集　葉棣集　鮑當清風集　羅正之赤城集　吳思道集　王防集　邢淳夫呻吟集　劉煇東歸集　戚同文孟諸集　馬子才集　杜澤民鄚城集　劉偉明集　愼伯筠集　黃長睿東觀餘論　林和靖集　鄧頭枅櫚集　石孝若集　王賢良策論　沈興宗集　吳淮集　李新跨鼇集　徐德占進卷集　洪駒父老圃集　徐夫人詩　女郎曹希蘊詩　女郎謝希孟集　鄭褒集　張乖厓集　孫明復睢陽集　向文簡公集　呂獻可集　楊文公刀筆集　歐陽公刀筆集　宋景文刀筆集　東坡刀筆集　王

国立国会図書館　タイトル『海山仙館叢書』　請求記号 082.1-Ka191　ガラス使用

發進卷　張臺卿盤谷集　周行己集　呂與叔芸閣集　程俱北山集　呂叔𡼏集　謝無逸集　謝幼槃集　呂居仁集　楊龜山集　王初寮集　梅執禮集　毛友爛柯集　蘇後湖集　曾紆空青集　蘇籀雙溪集　許志仁集　王瞻叔集　韓子蒼陵陽集　李忠愍集　高彥先東溪集　龐佑甫白蘋集　鮑欽止集　林元凱集　秦會之表集　張叔夜集　周少隱稊米集　張全眞集　周麟之集　汪彥章集　陳簡齋內外制　孫叔詣內外制　綦叔厚內外制　湯進之內外制　林待聘內外制　葉石林集略　邵公濟集　呂元直集　李漢老莒堂集　翟公巽集　張右丞集　王居正竹西集　沈與求龜溪集　方祕監集　吳則禮集　張巨山集　朱喬年韋齋集　胡世將集　劉行簡集　熊叔雅集　趙德莊集　朱伯原集　鄭成之集　程仁奏藁進卷　林伯仁集　陳知默集　李先之章貢集　陳邦光集　畢良史集　又繙經堂詩　倪口綺川集　章叔度集　胡五峰詩　葛文康丹陽集　葛謙問歸愚集　李吉先集　曹直講

国立国会図書館　タイトル『海山仙館叢書』　請求記号 082.1-Ka191　ガラス使用

集　傅察集　傅安道集　張南軒集　張于湖集
李直言集　竹軒雜著　苗彥先集　邵緝荆谿集
游畏齋集　仲彌性集　馮蹇叔集　芮國器集　梁
文靖集　汪端明内制　洪景盧内外制　趙莊叔集
王夢得集　程正伯集　錢聞詩全室翁集　曹勛
松隱集　曾覿蓮社集　張鎡南湖集　黃陳詩注
李襄公詩　袁遜翁詩　關子東詩　鄭諶詩　林和
靖詩　蔡堅老詩　徐師堅東湖集　邵堯夫擊壤集
强常州詩　危先生詩　劉景文橫槊集　陳子高

天台集　汪彥章選荆公詩　張商英西山倡和　會
稽公倡和　陳簡齋集　王君玉詩　吳思道詩　孔
氏詩戲　趙叔靈詩　晁君成詩　鄒德久和陶詩
劉無言詩　姚揆詩　夏均父詩　汪信民集　朱新
仲詩　周元忠詩　張彥實東窗詩集　朱逢年玉瀾
集　藏海居士詩　呂景實詩　唐仁傑詩　晁伯封
邱詩集　簡齋岳陽紀咏　趙獻簡詩　蘋溪詩集
楊誠齋詩　陸務觀詩　羅端良詩
章奏類

国立国会図書館　タイトル『海山仙館叢書』　請求記号 082.1-Ka191　ガラス使用

唐魏鄭公諫章　唐郭子儀奏議　唐陸宣公奏議
唐李絳論事集　唐鄭畋論事集　唐于公異奏記集
唐令狐楚表奏集　唐李磎奏議　唐韋莊諫草
南唐陳致雍曲臺奏議　唐名臣奏議　趙韓王諫藁
王元之奏議　田錫奏議　富鄭公劄子奏議集
韓魏公諫垣存草　范蜀公奏議　呂獻可奏議　歐陽文忠公從諫集　龐莊敏奏議　賈魏公奏議　孫威明奏議　包孝肅奏議　余襄公諫草　趙清獻奏議　楊元素熙寧臺章　又熙寧諫疏　王明叔奏議
王巖叟大名餘藁　又奏議　傅堯俞奏議　梁燾奏議　王荊公奏議　呂汲公奏議　文潞公奏議
劉忠肅奏議　韓持國奏議　范忠宣國論　蘇文忠奏議　蘇黃門奏議　劉器之盡言集　曾子開奏議
范德孺奏議　趙瞻奏議　陳次升奏議　任德翁奏議
常安民紹聖諫疏　孫升元祐諫疏　上官均奏議
龍諫議奏議　李公擇奏議　蔡敏肅奏議
江民表奏議　鄒忠公奏議　蔡韜臺章　劉孝肅奏議
張天覺奏議　孫內翰經緯集　錢彥遠諫垣集

国立国会図書館　タイトル『海山仙館叢書』　請求記号 082.1-Ka191　ガラス使用

張芸叟奏議　錢安道奏議　董令升奏議　劉待制諫草　傅先生奏議　丁隲奏議　林子中奏議　鐵肝御史奏議　陳聞樂奏議　呂居仁奏議　李伯紀奏記　陳國佐奏議　張全眞奏議　蘇季眞奏議　章且叟奏議　劉大中奏議　趙忠簡奏議　葉石林奏議　劉珏奏議　霍叔豹奏議　曾元忠奏議　石待御風憲集　張魏公奏議　范元長奏議　分門名臣奏議　胥鰓奏議　三老奏議　元祐章疏　建炎以來章疏　戊午讜議　田錫章疏

別集　范文正奏議　又政府奏議　朱光庭奏議　吳執中奏議　陳公輔奏議　范忠宣彈事　王韶熙河奏議　馬仲塗奏議　劉隨諫草

總集類

楚詞　洪氏補注楚詞　晁氏定楚詞　晁氏續離騷　晁氏變騷　周少隱楚詞贅說　天問章句　古文章　古文苑　李善注文選　五臣注文選　文苑英華　孔逭文苑　西漢文類　三國志文類　秦漢遺文　南北雜文　漢唐策要　唐文粹　唐史文類

国立国会図書館　タイトル『海山仙館叢書』　請求記号 082.1-Ka191　ガラス使用

類文　望宋文粹　皇朝文鑑　本朝二百家文粹
四先生文粹　西漢詔令　兩漢詔書　唐大詔令
咸通表奏　大中制誥　太平內制　五代制誥　唐
以後詔敕錄　本朝大詔令　玉堂集　中興玉堂制
草　續玉堂制草　續西垣制草　唐章奏類　唐類
表　輔弼名對　本朝羣公奏議節要　唐賢長表
唐人類啟　唐臨淮尺題　唐羽書集　本朝尺牘
仕塗必用　詞林類纂　龍筋鳳髓判　余襄公判詞
典麗賦　宏詞類總　羣策纂要　韶武遺音　古

詩選　唐五言詩　唐七言詩　續增五言七言詩
古樂府　樂府詩集　唐百家詩選　皇宋百家詩
樂府逸詞　花間集　江西詩派　詩苑英華　唐中
興閒氣集　唐河岳英靈集　太平文華　唐又元集
大歷浙東聯句　羣英聯句　西崑詩　寶刻叢章
聲畫集　玉臺新詠并後集　唐才調集　唐詩類
選　九釋詩　宋文海　緘啟新範　名賢四六集
皇朝制誥　瑤池集　成都文類　廬陵集并續集
丹陽集　揚州集　又賦　岳陽名賢詩　許昌倡和

集　漢南酬唱　吳興詩　嚴州集　天台詩文　桃源詩　汝川圖集　石鼓山詩　嚴州詩　齊安集　于越紀咏　京口集　延平集　湟州集　金山詩　荆門集　石橋詩　池陽詩　括蒼集　小有洞庭前後集　江夏紀咏　滁陽慶歷集　無爲集　廬山集　宣城集　華鎮會稽覽古詩

文史類

梁劉勰文心雕龍　梁任昉文章緣起　梁鍾嶸詩品　晉李充翰林論　馮鑒修文要訣　唐登科題解　文選同異　詩史音辨　詩史總目正異　詩話集類　詩苑類格　敘事詩話　詩談　韻語陽秋　黃徹詩話　周少隱詩話　王明之詩話　王性之詩章并後記　苕溪漁隱叢話　筆墨閒錄　見見錄廣類　烏臺詩案　詩話雋永　靜照詩話　唐宋詩話　洪駒父詩話　詩話總龜　漢皋詩話　歸叟詩話

樂曲類

唐花閒集　馮延巳陽春集　黃魯直詞　秦淮海詞　晏叔原詞　晁次膺詞　東坡詞　王逐客詞　李

后主詞　楊元素本事曲　曲選　四英樂府　錦屏
樂章　樂府雅詞

遂初堂書目

南海譚瑩校

予生晚不及拜遂初先生聞儲書之盛又恨不能如劉道原假館于春明者寶慶初元冬得罪南遷過錫山訪前廣德使君則書厄于火者纍月矣爲之徬徨不忍去因維國朝以來藏書之盛鮮有久而弗厄者孫長孺自唐僖宗時爲榜書樓二字國朝之藏書者莫先焉三百年間再燬于火江元叔合江南吳越之藏凡數萬卷爲藏僕竊去市人裂之以藉物其入于安陸張氏者傳之未幾一簍之富僅供一炊王文康李文正廬山錮壯與南陽井氏皆以藏書名未久而失之宋宣獻兼有畢文

国立国会図書館　タイトル『海山仙館叢書』　請求記号 082.1-Ka191　ガラス使用

簡楊文莊二家之書不減中祕而元符中蕩爲煙埃晁文元累世所藏自中原無事時已有火厄至政和甲午之災尺素不存斯理也殆不可曉聖賢不過託之憲言以垂世示後所以共天命而植人彝也兼收並蓄博覽精索以淑其身以待後之人此何辜于天而厄之已極也使子孫不能守如江張王李諸家是固可恨若孫宋晁氏則子孫知守矣而火攻其外剔如尤氏子孫克世厥家滋莫可曉雖然是穗是褭雖有饑饉必有豐年吾知穗褭耳豐凶非我知也尤氏子孫其尚思所以勿替先志云臨邛魏了翁跋

李太史謙云延之于書靡不觀觀之靡不記每公退則閉戸謝客日計手抄若干古書其子弟及諸女亦抄書一日謂予曰吾所抄書今若干卷將棄而目之饑讀之以當肉寒讀之以當裘孤寂讀之以當友朋幽憂讀之以當金石琴瑟也

右遂初堂書目一卷按直齋陳氏書錄解題曰錫山尤氏尚書袤延之淳熙名臣藏書至多法書尤富常燼于火今其存無幾矣吳郡陸友仁書

国立国会図書館　タイトル『海山仙館叢書』　請求記号 082.1-Ka191　ガラス使用

国立国会図書館　タイトル『海山仙館叢書』　請求記号 082.1-Ka191　ガラス使用

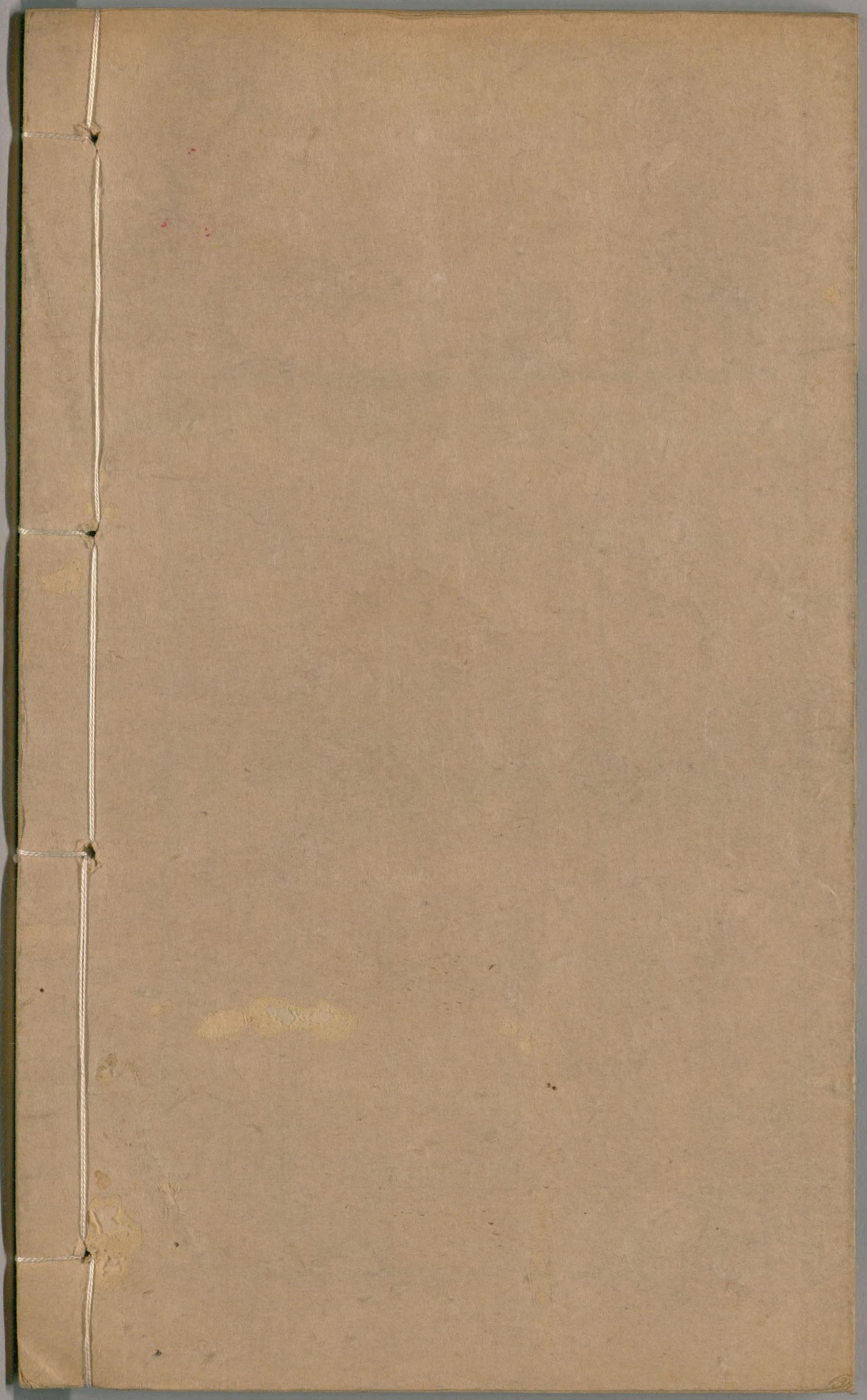

国立国会図書館　　タイトル『海山仙館叢書』　請求記号 082.1-Ka191

ガラス使用