

142. 國稅滯納表 其一 本年度分 1. 地租

三十七年度

Table with columns: 税務監督局名, 道府縣名, 督促狀發付 (人員, 稅額), 財産差押 (人員, 稅額), 處分執行徴收 (人員, 稅額), 税金缺損 (人員, 稅額), 翌年度へ繰越 (人員, 稅額), 備考. Rows include prefectures like 札幌, 東京, 京都, 大阪, etc.

142. 國稅滯納表 其一 本年度分 2. 所得稅

三十七年度

Table with columns: 税務監督局名, 道府縣名, 督促狀發付 (人員, 稅額), 財産差押 (人員, 稅額), 處分執行徴收 (人員, 稅額), 税金缺損 (人員, 稅額), 翌年度へ繰越 (人員, 稅額), 備考. Rows include prefectures like 札幌, 東京, 京都, 大阪, etc.

142. 國稅滯納表 其一本年度分 3. 營業稅

三十七年度

Table with columns: 税務監督局名, 道府名, 督促状發付 (人員, 税額), 財産差押 (人員, 税額), 處分決行徴収 (人員, 税額), 税金欠損 (人員, 税額), 翌年度へ繰越 (人員, 税額), 備考. Rows include 札幌, 東京, 京都, 大阪, 横濱, 神戸, 長崎, 長野, 宇都宮, 名古屋, 仙台, 秋田, 金澤, 松江, 廣島, 九龍, 熊本, 鹿兒島, and 總計.

142. 國稅滯納表 其一本年度分 4. 酒稅

三十七年度

Table with columns: 税務監督局名, 道府名, 督促状發付 (人員, 税額), 財産差押 (人員, 税額), 處分決行徴収 (人員, 税額), 税金欠損 (人員, 税額), 翌年度へ繰越 (人員, 税額), 備考. Rows include 札幌, 東京, 京都, 大阪, 横濱, 神戸, 長崎, 長野, 宇都宮, 名古屋, 仙台, 秋田, 金澤, 松江, 廣島, 九龍, 熊本, 鹿兒島, and 總計.



142. 國稅滯納表 其一 本年度分 7. 賣業營業稅

三十七年度

Table with columns: 税務監督局名, 道府縣名, 督促狀發付 (人員, 税額), 財産差押 (人員, 税額), 處分決行徴収 (人員, 税額), 税金缺損 (人員, 税額), 翌年度へ繰越 (人員, 税額), 備考. Rows list prefectures like 札幌, 東京, 京都, etc.

142. 國稅滯納表 其一 本年度分 8. 續業稅

三十七年度

Table with columns: 税務監督局名, 道府縣名, 督促狀發付 (人員, 税額), 財産差押 (人員, 税額), 處分決行徴収 (人員, 税額), 税金缺損 (人員, 税額), 翌年度へ繰越 (人員, 税額), 備考. Rows list prefectures like 札幌, 東京, 京都, etc.



三十七年度

種 別	前年度ヨリ繰越		財 産 差 押		處分 決 行 徴 收	
	人 員	税 額	人 員	税 額	人 員	税 額
<b>地 租</b>						
田 租	12	3,417	2	1,037	2	343
畑 租	43	89	5	—	6	3
郡 村 宅 地 租	292	502	77	141	63	73
市 街 宅 地 租	7	1,121	—	—	26	—
北 海 道 地 租	17	331	—	—	2	19
雑 地 租	374	1,368	72	408	66	187
延 納 年 賦	—	—	—	—	—	—
災害 地 租 延 納	73	102	14	23	5	8
<b>計</b>	818	6,931	165	1,738	144	659
<b>所 得 税</b>	51	7,293	6	366	10	78
<b>營 業 税</b>	40	3,379	4	348	3	82
<b>酒 類 税</b>	21	335	4	84	15	129
酒 類 及 酒 類 含 有 飲 料 税	—	—	—	—	—	—
<b>計</b>	21	335	4	84	15	129
<b>儲 油 税</b>	21	345	4	84	15	129
醫 油 及 石 油 税	5	96,560	—	—	1	2,940
自 家 用 醫 油 税	11	9,500	—	—	—	—
<b>計</b>	16	106,060	—	—	1	2,940
<b>賣 藥 營 業 税</b>	7	314	30	45,190	11	8,917
<b>酒 類 税</b>	13	1,204,257	1	9,700	—	—
<b>酒 類 及 酒 類 含 有 飲 料 税</b>	1	63	10	591,723	7	190,045
<b>計</b>	1	76	11	601,423	7	190,045
<b>酒 類 及 酒 類 含 有 飲 料 税 追 納</b>	2	177,428	1	31,538	1	6,600
北 海 道 水 産 税	6	143,063	—	—	—	—
地 租 割 賦	19	11,917	—	—	3	0,007
戸 数 割 賦	147	40,888	6	3,256	2	1,542
雑 税	3	0,750	—	—	—	—
<b>計</b>	177	373,536	8	34,794	6	2,149
<b>總 計</b>	938	18,531	179	2,586	172	973

税 金 納 入	翌 年 度 ヲ 繰 越		備 考
	人 員	税 額	
3	163	865,780	121 750 3,798,443
—	—	—	25 74 14,695
7	29	28,960	49 95 87,397
2	83	219,215	4 688 2,273,070
9	79	113,226	— 42 96,215
7	83	211,519	90 308 567,087
—	1	1,998	— — —
5	11	2,310	3 5 0,874
33	449	1,443,008	392 1,931 6,839,781
32	1,242	4,298,638	10 1,757 7,398,963
24	992	4,734,958	8 1,744 15,094,203
9	112	191,942,164	13 152 224,411,405
—	4	371,580	6 1,459,880
9	116	192,313,744	18 138 226,871,965
—	3	61,560	2 32,060
—	2	5,000	3 1,500
—	5	66,560	5 33,560
4	88	209,113	81 — 137,090
—	2	1,764	6 1,173,068
13	—	1,034,840	1 21 1,688,230
—	15	1,036,004	1 29 3,040,323
—	1	30,938	1 145,890
—	6	129,741	— — —
—	13	1,619	1 9,332
—	6	25,512	— — —
—	3	0,750	— — —
—	29	188,560	2 155,823
102	2,938	204,281,230	326 5,637 258,571,007

142. 國稅滯納表 其二 前年度より繰越 繰越ノ分 (1) 地租

三十七年度

Table with columns: 税務監督局名, 道府県名, 前年度より繰越 (人員, 税額), 財産差押 (人員, 税額), 處分決行徴収 (人員, 税額), 税金缺損 (人員, 税額), 翌年度へ繰越 (人員, 税額), 備考. Rows include prefectures like Hokkaido, Tohoku, Kanto, etc.

142. 國稅滯納表 其二 前年度より繰越 繰越ノ分 (2) 所得税

三十七年度

Table with columns: 税務監督局名, 道府県名, 前年度より繰越 (人員, 税額), 財産差押 (人員, 税額), 處分決行徴収 (人員, 税額), 税金缺損 (人員, 税額), 翌年度へ繰越 (人員, 税額), 備考. Rows include prefectures like Hokkaido, Tohoku, Kanto, etc.

142. 國稅滯納表 其二 前年度ヨリ繰越ノ分 (3) 營業稅

三十七年度

Table with columns: 税務監督局名, 道府県名, 前年度ヨリ繰越 (人員, 税額), 財産差押 (人員, 税額), 處分執行徴収 (人員, 税額), 税金缺損 (人員, 税額), 翌年度へ繰越 (人員, 税額), 備考. Rows include 札幌, 東京, 京都, 大阪, 横浜, 神戸, 長崎, 長野, 宇都宮, 名古屋, 仙台, 秋田, 金澤, 松江, 広島, 九龍, 熊本, 鹿児島.

142. 國稅滯納表 其二 前年度ヨリ繰越ノ分 (4) 酒稅

三十七年度

Table with columns: 税務監督局名, 道府県名, 前年度ヨリ繰越 (人員, 税額), 財産差押 (人員, 税額), 處分執行徴収 (人員, 税額), 税金缺損 (人員, 税額), 翌年度へ繰越 (人員, 税額), 備考. Rows include 札幌, 東京, 京都, 大阪, 横浜, 神戸, 長崎, 長野, 宇都宮, 名古屋, 仙台, 秋田, 金澤, 松江, 広島, 九龍, 熊本, 鹿児島.



### 142. 國税滞納表 其二 前年度〃〃繰越ノ分 (5) 酒税

三十七年度

税務監 督局名	道府 名	前年度〃〃繰越		財産差押		處分決行徴収		税金缺損		翌年度へ繰越		備考		
		人員	税額	人員	税額	人員	税額	人員	税額	人員	税額			
札幌	北海道	2	5,250					1	4,750	1	0,500			
東京	東京都	東京市	1	1,000										
		東京府	1	1,000										
		東京府計	1	1,000										
京都	京都府	京都市												
		京都府												
		京都府計												
大阪	大阪府	大阪市												
		大阪府												
横浜	神奈川県	横浜市												
		神奈川県												
神戸	兵庫県	神戸市	2	1,000										
		兵庫県	2	1,000										
長崎	長崎県	長崎市	1	0,500										
		長崎県	1	0,500										
長野	長野県	長野市	1	25,970										
		長野県	1	25,970										
宇都宮	栃木県	宇都宮市												
		栃木県												
名古屋	愛知県	名古屋市												
		愛知県												
仙台	宮城県	仙台市												
		宮城県												
秋田	秋田県	秋田市	1	22,120										
		秋田県	1	22,120										
金澤	石川県	金澤市	1	9,030			1	2,940			1	6,090		
		石川県	1	9,030			1	2,940			1	6,090		
松江	島根県	松江市												
		島根県												
広島	広島県	広島市	1	34,680										
		広島県	1	34,680										
九龍	香川県	高松市												
		香川県												
熊本	熊本県	熊本市	5	6,000										
		熊本県	1	0,800										
		熊本県計	6	6,800										
鹿児島	鹿児島県	鹿児島市												
		鹿児島県												
總計		16	106,080			1	2,940			5	68,580			

### 142. 國税滞納表 其二 前年度〃〃繰越ノ分 (6) 賣場營業税

三十七年度

税務監 督局名	道府 名	前年度〃〃繰越		財産差押		處分決行徴収		税金缺損		翌年度へ繰越		備考		
		人員	税額	人員	税額	人員	税額	人員	税額	人員	税額			
札幌	北海道	52	148,000	6	16,000			28	86,000	5	9,000			
東京	東京都	東京市	10	24,000					9	23,000				
		東京府	6	6,000	4	4,000			1	1,000	1	1,000		
		東京府	2	13,000	1	1,000	1	2,087		9,913				
		東京府計	18	43,000	5	5,000	1	2,087	10	33,913	1	1,000		
京都	京都府	京都市	6	11,000	4	5,000	1	0,140	4	7,860				
		京都府	1	1,000										
		京都府計	9	12,000	4	5,000	1	0,140	4	7,860				
大阪	大阪府	大阪市	18	43,000	3	3,000	3	3,000	5	11,000	2	14,000		
		大阪府	2	27,000										
		大阪府計	20	70,000	3	3,000	3	3,000	5	11,000	2	14,000		
横浜	神奈川県	横浜市	6	10,000					3	5,000				
		神奈川県	1	1,000					1	1,000				
		神奈川県計	7	11,000					4	6,000				
神戸	兵庫県	神戸市	99	127,000					6	10,000	48	72,000		
		兵庫県	7	14,000							4	7,000		
		兵庫県計	106	141,000					6	10,000	52	79,000		
長崎	長崎県	長崎市	2	7,000							1	6,000		
		長崎県	2	7,000							1	6,000		
長野	長野県	長野市	12	13,000							6	9,000		
		長野県	12	13,000							6	9,000		
宇都宮	栃木県	宇都宮市	4	9,190	1	4,190	1	0,060	2	2,000	1	4,140		
		栃木県	4	8,000										
		栃木県計	9	17,190	1	4,190	1	0,060	2	2,000	1	4,140		
名古屋	愛知県	名古屋市	3	11,000					3	11,000				
		愛知県	3	11,000										
仙台	宮城県	仙台市	28	54,590	3	3,000	1	0,750	13	23,170	3	3,000		
		宮城県	8	13,000	2	2,000	2	1,690	6	9,310				
		宮城県	2	2,000					2	2,000				
		宮城県計	43	69,590	5	5,000	3	2,440	21	34,480	3	3,000		
秋田	秋田県	秋田市	2	2,000	2	2,000								
		秋田県	1	1,000										
金澤	石川県	金澤市	3	3,000	2	2,000								
		石川県	1	1,000										
松江	島根県	松江市	1	1,000										
		島根県	1	1,000										
広島	広島県	広島市	1	1,080							1	1,080		
		広島県	2	3,000					1	1,080				
九龍	香川県	高松市	1	2,000							1	2,000		
		香川県	1	2,000										
		香川県計	2	4,000										
熊本	熊本県	熊本市	15	22,960	1	1,000					9	8,950		
		熊本県	5	8,000	2	2,000					1	3,000		
		熊本県	2	5,000			1	1,000		4,000				
		熊本県計	22	36,960	3	3,000	-1	1,000	1	4,000	10	11,950		
鹿児島	鹿児島県	鹿児島市												
		鹿児島県												
總計		314	592,730	30	45,190	11	8,917	88	209,123	2	127,090			

142. 國稅滯納表 其二 前年度ヨリ繰越ノ分 (7) 領業税

三十七年度

税務監 督局名	道府 名	前年度ヨリ繰越		財産差押		處分決行徴収		税金誤損		翌年度へ繰越		備考
		人員	税額	人員	税額	人員	税額	人員	税額	人員	税額	
札幌	北海道	8	673,999					1	1,784	4	409,000	
東京	府	5	290,300	1	12,200			1	14,700	2	179,000	
		5	290,300	1	12,200			1	14,700	2	179,000	
京都	府	1	15,900					1	15,900			
		1	15,900					1	15,900			
大阪	府											
横浜	府											
神戸	府	5	404,650							5	404,650	
		5	404,650							5	404,650	
長崎	府	3	79,500	1	89,300			1	141,650			
		1	146,400	1	146,400	1	4,750	1	141,650			
		4	225,900	2	185,700	1	4,750	1	141,650			
長野	府	3	153,600							1	153,600	
		1	99,000							1	99,000	
		4	252,600							2	252,600	
宇都宮	府	4	252,600	1	9,700			2	226,800			
		1	91,500					2	226,800			
		6	344,100	1	9,700			2	226,800			
名古屋	府	1	25,200					1	25,200			
		1	25,200					1	25,200			
仙臺	府	4	235,345	1	86,700	1	15,755	1	70,945			
		4	235,345	1	86,700	1	15,755	1	70,945			
秋田	府	3	225,000	1	125,100			2	99,900			
		1	58,900	1	29,763	1	29,763	2	99,900			
4	283,900	1	125,100	1	29,763	2	99,900					
金澤	府	1	74,700									
		1	74,700									
松江	府											
広島	府	1	19,200									
		9	501,460	1	8,652	1	8,652	2	259,900	4	225,578	
10	520,660	1	8,652	1	8,652	2	259,900	4	225,578			
九尾	府											
熊本	府	1	10,500									
		21	2,074,665	4	173,370	3	131,125	3	183,545	12	1,569,495	
22	2,085,165	4	173,370	3	131,125	3	183,545	12	1,569,495			
鹿児島	府	1	2,270									
		1	69,300									
2	71,570											
總計		78	5,503,289	11	601,422	7	190,045	15	1,636,604	29	3,040,323	

142. 國稅滯納表 其二 前年度ヨリ繰越ノ分 (8) 舊税追納

三十七年度

税務監 督局名	道府 名	前年度ヨリ繰越		財産差押		處分決行徴収		税金誤損		翌年度へ繰越		備考
		人員	税額	人員	税額	人員	税額	人員	税額	人員	税額	
札幌	北海道	175	196,109							28	157,622	
東京	府											
京都	府											
大阪	府											
横浜	府											
神戸	府											
長崎	府											
長野	府											
宇都宮	府											
名古屋	府											
仙臺	府											
秋田	府	1	31,538	1	31,538	1	0,600	1	30,938			
		1	31,538	1	31,538	1	0,600	1	30,938			
金澤	府											
松江	府											
広島	府											
九尾	府	1	145,890							1	145,890	
		1	145,890							1	145,890	
熊本	府											
鹿児島	府											
總計		177	273,536	2	64,704	6	2,149	29	188,560	2	155,892	

142. 國稅滯納表 其二 前年度より繰越 繰越ノ分 (9) 合計

三十七年度

Table with 11 columns: 税務監督局名, 道府県名, 前年度より繰越 (人員, 税額), 財産差押 (人員, 税額), 處分決行徴収 (人員, 税額), 税金缺損 (人員, 税額), 翌年度へ繰越 (人員, 税額), 備考. Rows include 札幌, 東京, 京都, 大阪, 横浜, 神戸, 長崎, 長野, 宇都宮, 名古屋, 仙台, 秋田, 金澤, 松江, 広島, 九龍, 熊本, 鹿児島, and 合計.

143. 府縣稅滯納表 其一 本年度分

三十七年度

(1) 一人ニシテ同時ニ二目以上ノ税金ヲ滯納セシモノノ人員ハ主スル一方ニ算ス

Table with 11 columns: 種目, 督促状發付 (人員, 税額), 財産差押 (人員, 税額), 處分決行徴収 (人員, 税額), 税金缺損 (人員, 税額), 翌年度へ繰越 (人員, 税額), 備考. Rows include 地租割, 營業稅, 雜種稅, 營業稅附加稅, 戸數割, 家屋稅, 所得稅附加稅, 段別割, 水產稅, and 合計.









143 府 縣 稅

三十七年度

Table with columns: 種目, 前年度ヨリ繰越, 財産査定, 處分決行徴収. Sub-headers: 人員, 税額, 人員, 税額, 人員, 税額.

滞納表 其二 前年度ヨリ繰越ノ分

Table with columns: 税金徴収, 翌年度へ繰越, 備考. Sub-headers: 人員, 税額, 人員, 税額.

三十七年度

143 府 縣 稅

Large table with columns: 道府縣名, 地, 租, 割. Sub-headers: 前年度ヨリ繰越, 財産査定, 處分決行徴収, 税金徴収, 翌年度へ繰越. Includes a list of municipalities like 北海道, 東京都, etc.

滞納表 其二 前年度ヨリ繰越ノ分 (1) 地租割、營業稅

Table with columns: 地, 割, 營業稅. Sub-headers: 前年度ヨリ繰越, 財産査定, 處分決行徴収, 税金徴収, 翌年度へ繰越. Includes data for land tax, land tax surcharge, and business tax.





三十七年度

道府縣名	戸 數					割 率				
	前年度 人員	本年度 人員	前年度 人員	本年度 人員	前年度 人員	本年度 人員	前年度 人員	本年度 人員	前年度 人員	本年度 人員
北海道	3,820	1,177,767	1,354	438,598	927	282,794	1,778	528,219	487	
支 部	804	754,818	26	14,970			5	2,100	762	
	59	39,590	27	17,630	4	1,840	3	18,670		
	101	55,780	26	14,950	2	4,370	21	8,090	10	
	584	1,657,740	1	0,130	1	0,130	4	1,570	628	
	275	116,300	192	98,910	190	98,300	89	17,150		
	3,919	2,192,661	939	916,407	242	223,160	1,308	490,096	342	
	8,563	1,270,520	1,506	502,550	1,119	311,764	1,080	323,136	188	
	8,742	2,140,810	870	227,900	158	34,440	4,569	1,308,121	100	
	4,913	426,280	553	65,980	92	31,770	2,070	123,080	59	
	420	120,120	440	15,250						
市	2	0,100					0,100			
	2	0,220	1	0,100			1	0,100		
	10	14,950			5	0,630	2	0,230		
	3,982	1,350,437	570	223,480	68	27,610	1,758	351,228	6	
	5	11,900	1	1,640	1	1,640	3	9,240		
	1,579	273,990	490	104,310	311	78,430	787	136,180		
	2	4,030	1	0,030	1	0,030				
	5,567	613,193	191	28,100	20	4,980	115	48,845	5,092	
	33	27,410			5	2,650	6	2,450	26	
	2,100	795,290	486	310,473	15	9,840	948	245,992	89	
	町	4,700	2,797,311	2,350	1,587,921	1,492	1,364,831	806	280,698	962
328		206,941	54	26,320	1	1,330	74	17,400	47	
2,829		1,083,186	248	122,107	60	3,530	1,263	671,102	6	
348		98,530	343	38,150	135	23,960	208	14,200		
1,980		107,400	619	55,740	13	1,410	708	46,800		
13		2,950	1	0,270			2	0,120	4	
3,048		399,930	1,940	258,230	1,938	258,080	589	80,840	186	
704		126,120	97	48,670	15	3,230	416	79,360		
7,634		8,577,824			126	537,938	68	173,834		
280		126,170							128	
1,203		210,560	2	1,420			692	123,150		
373		227,780	87	93,879	76	64,590	250	124,311		
村	2,557	1,780,832	1,136	1,023,453	906	808,277	608	354,297	137	
	85	89,450	30	41,900			39	23,330		
	532	420,180	130	120,700	30	14,260	265	269,360	7	
	6,401	2,238,580	1,722	800,090	867	523,140	1,851	367,110	4	
	629	443,193	279	243,086	57	17,253	301	138,894	25	
57	212,181	43	128,309			14	18,872	29		
合 計	73,530	32,203,384	16,563	7,544,722	8,876	4,641,630	23,396	6,322,779	9,098	

道府縣名	家 屋 税					滞 納 額					
	前年度 人員	本年度 人員	前年度 人員	本年度 人員	前年度 人員	本年度 人員	前年度 人員	本年度 人員	前年度 人員	本年度 人員	
北海道	160,715										
支 部	714,948	5,688	8,400,768	499	741,581	260	416,682	764	991,983	3,029	5,410,164
	1,870										
		100	193,096	66	87,110			27	74,080	7	26,536
	7,320	55	46,480	13	8,659	12	8,039	7	19,911		4,990
	1,656,010										
	153,742										
	59,940										
	26,980										
	7,090										
		1	0,230			1	0,230				
市	6,540										
	468,283										
	9,920										
	47,963										
	550,448	765	1,256,150								
	27,260	21,249	7,637,406	40	46,212	25	23,921	2,612	1,034,400	2,967	1,121,426
	4,090										
	0,810										
	28,580										
	12,760										
	83,320	371	536,100	112	116,570	106	114,910	38	15,520	112	163,486
4,060											
1,260											
10,848											
79,838											
合 計	4,129,177	22,222	18,064,220	730	1,000,132	408	568,222	3,428	2,128,173	6,015	6,792,306



144. 直接國稅犯則者表

(1) 昭和二年 1 月 1 日現在

三十八年

種別	處分人員			罰料金			追徴金	備考
	自費裁判	時効	處罰計	罰金	料料計	計		
地所 傳 租 租稅	2,924 29	3,155	57	6,136 29	44,000	39,700	2,987,676 521,900	
總計	2,947	3,155	64	6,165	39,282	42,900	3,682,506	

三十八年

144. 直接國稅犯則者表 其 一

稅務署 管局名	道府 縣名	地	租			所得			追徴 税金	備考
			處分人員	罰料	金	處分人員	罰料	金		
札幌	北海	道庁	2			2			39,210	
東京	東京	府	3			3			237,200	
京都	京都	府	2			2		1,945		
大阪	大阪	府	1			1		51,431		
横濱	神奈川	府	232			232		53,376		
神戸	兵庫	府	414			414		2,278		
長崎	長崎	府	644			644		4,350		
名古屋	愛知	府	230			230		6,639		
仙台	宮城	府	17			17		21,390		
秋田	秋田	府	9			9		0,449		
金澤	石川	府	164			164		7,738		
松江	松江	府	23			23		55,348		
徳島	徳島	府	197			197		63,086		
高松	香川	府	29			29		2,346		
岡山	岡山	府	34			34		6,737		
広島	広島	府	34			34		9,083		
熊本	熊本	府	1			1		475,156		
鹿児島	鹿児島	府	17			17		109,082		
鹿兒島	鹿兒島	府	840			840		573,679		
總計			2,924	3,155	57	6,136	44,000	39,700	2,987,676	521,000

144 直接國稅犯則者表 其 二

三十八年

道府 縣名	管局名	租			所得			追徴 税金	備考
		處分人員	罰料	金	處分人員	罰料	金		
札幌	札幌	4			4			42,552	
東京	東京	1			1			1,200	
京都	京都	1			1			43,752	
大阪	大阪	1			1			17,900	
横濱	横濱	1			1			19,410	
神戸	神戸	1			1			19,410	
大坂	大坂	1			1			17,900	
横濱	横濱	1			1			106,150	
神戸	神戸	1			1			1,000	
長崎	長崎	1			1			106,150	
長野	長野	1			1			59,590	
宇都宮	宇都宮	1			1			106,150	
名古屋	名古屋	1			1			27,890	
仙臺	仙臺	1			1			8,940	
秋田	秋田	1			1			27,890	
金澤	金澤	1			1			1,000	
松江	松江	1			1			113,760	
徳島	徳島	1			1			113,760	
岡山	岡山	1			1			37,930	
広島	広島	1			1			37,930	
熊本	熊本	1			1			1,000	
鹿児島	鹿児島	1			1			113,760	
鹿兒島	鹿兒島	1			1			114,700	
總計		7			8			288,282	3,300

145 間接國稅犯則者表

(1) 昭和二十八年十月三十一日現在の  
間接國稅の課税額に對する  
納税義務者の延滞額及び  
未納額の合計額を  
示す。

三十八年

Table with columns: 種別 (Category), 犯則者 (Offenders), 通告 (Notification), 告 (Notice), 罰金 (Penalty), 科料 (Fines), 合計 (Total), 没收品 (Confiscated Goods), 犯則 (Offense), 備考 (Remarks). Rows include categories like 酒造税 (Alcohol Tax), 砂糖消費税 (Sugar Consumption Tax), etc.

145 間接國稅犯則者表

共 一 酒 造 税

三十八年

Detailed table for Alcohol Tax (酒造税) with columns: 税務署 (Tax Office), 道府 (Prefecture), 犯則者 (Offenders), 通告 (Notification), 告 (Notice), 罰金 (Penalty), 科料 (Fines), 合計 (Total), 没收品 (Confiscated Goods), 犯則 (Offense), 備考 (Remarks). Rows list various prefectures like 札幌 (Sapporo), 東京 (Tokyo), 京都 (Kyoto), etc.

145 間接國稅犯則者表 其二 酒類及酒精含有飲料稅

三十八年

Table with columns: 稅務署 (Tax Office), 道府 (Prefecture), 犯則 (Offense), 通告 (Notification), 告 (Notice), 罰金 (Fine), 科 (Category), 合計 (Total), 還金 (Refund), 沒收 (Confiscation), 犯則 (Offense), 備考 (Remarks). Rows include 札幌, 東京, 京都, 大阪, 横濱, 神戸, 長崎, 長野, 宇都宮, 名古屋, 仙臺, 秋田, 金澤, 松江, 廣島, 九龍, 熊本, 鹿兒島, and 總計 (Total).

145 間接國稅犯則者表 其三 砂糖消費稅

三十八年

Table with columns: 稅務署 (Tax Office), 道府 (Prefecture), 犯則 (Offense), 通告 (Notification), 告 (Notice), 罰金 (Fine), 科 (Category), 合計 (Total), 還金 (Refund), 沒收 (Confiscation), 犯則 (Offense), 備考 (Remarks). Rows include 札幌, 東京, 京都, 大阪, 横濱, 神戸, 長崎, 長野, 宇都宮, 名古屋, 仙臺, 秋田, 金澤, 松江, 廣島, 九龍, 熊本, 鹿兒島, and 總計 (Total).



145. 間接國稅犯則者表 其六 骨牌稅

三十八年

Table showing indirect tax violations for Bone Tax (骨牌稅) in 1949. Columns include prefecture names (e.g., 北海道, 青森県, 岩手県), number of violators (犯則者), total fines (罰金), and other metrics.

145. 間接國稅犯則者表 其七 印紙稅

三十八年

Table showing indirect tax violations for Stamp Tax (印紙稅) in 1949. Columns include prefecture names (e.g., 北海道, 青森県, 岩手県), number of violators (犯則者), total fines (罰金), and other metrics.







145. 間接國稅犯則者表 其-三 合計

三十八年

Table with columns for Prefecture (道府), County (郡), City/Town/Village (市町村), and various tax-related metrics. Includes a total row at the bottom.

146. 間接國稅犯則行為別人員表 其一 酒造税

三十八年

Table with columns for Prefecture (道府), County (郡), City/Town/Village (市町村), and detailed data on alcohol tax offenses, including counts and amounts. Includes a total row at the bottom.



146 間接國稅犯則行爲別人員表 其五 醬油稅

三十八年

稅務道	府	免許	製造	第五	第十	第十	第六	合計	備考		
局名	縣名	名	名	名	名	名	名				
札幌	北海	道	7	4				1	12		
東京	東京	府	1					1			
	東	府	6					7			
	京	府	3					4			
	山	府	11					12			
	計		21					23			
京都	京都	府	28					30			
	都	府	34					42			
大阪	大阪	府	6					6			
	府	府	2					2			
	計		8					8			
横濱	神奈川	縣	2					2			
	縣	縣	3					3			
	計		5					5			
神戸	兵庫	縣	56					63			
	縣	縣	17					17			
	計		73					80			
長崎	長崎	縣						1			
	縣	縣						1			
	計		1					2			
長野	長野	縣	10					11			
	縣	縣	32					34			
	計		42					45			
宇都宮	栃木	縣	3					3			
	縣	縣	1					1			
	計		4					4			
名古屋	愛知	縣	2					2			
	縣	縣	41					43			
	計		43					45			
	縣	縣	5					5			
	計		106					111			
仙臺	宮城	縣	7					7			
	縣	縣	3					3			
	計		12					10			
秋田	秋田	縣	2					2			
	縣	縣	9					11			
	計		13					13			
金澤	石川	縣	13					13			
	縣	縣	49					62			
	計		141					154			
松江	島根	縣	10					10			
	縣	縣	9					9			
	計		19					19			
廣島	廣島	縣	17					17			
	縣	縣	2					2			
	計		19					19			
九龍	香川	縣	4					4			
	縣	縣	11					11			
	計		21					22			
	縣	縣	4					4			
	計		25					26			
熊本	熊本	縣	2					2			
	縣	縣	5					5			
	計		13					14			
	縣	縣	1					1			
	計		20					21			
鹿兒島	鹿兒島	縣	5					5			
	縣	縣	2					2			
	計		7					7			
總計			469	139	4	42	1	2	6	34	

146 間接國稅犯則行爲別人員表 其六 自家用醬油稅

三十八年

稅務道	府	自家用	合計	備考
局名	縣名	名		
札幌	北海	道	1	1
東京	東京	府	1	1
	東	府	1	1
	京	府	1	1
	山	府	1	1
	計		2	2
京都	京都	府	7	7
	都	府	7	7
大阪	大阪	府	1	1
	府	府	1	1
	計		2	2
横濱	神奈川	縣	1	1
	縣	縣	1	1
	計		2	2
神戸	兵庫	縣	4	4
	縣	縣	3	3
	計		7	7
長崎	長崎	縣	1	1
	縣	縣	1	1
	計		2	2
長野	長野	縣	1	1
	縣	縣	1	1
	計		2	2
宇都宮	栃木	縣	1	1
	縣	縣	1	1
	計		2	2
名古屋	愛知	縣	1	1
	縣	縣	1	1
	計		2	2
仙臺	宮城	縣	1	1
	縣	縣	1	1
	計		2	2
秋田	秋田	縣	1	1
	縣	縣	1	1
	計		2	2
金澤	石川	縣	1	1
	縣	縣	1	1
	計		2	2
松江	島根	縣	1	1
	縣	縣	1	1
	計		2	2
廣島	廣島	縣	1	1
	縣	縣	1	1
	計		2	2
九龍	香川	縣	1	1
	縣	縣	1	1
	計		2	2
熊本	熊本	縣	1	1
	縣	縣	1	1
	計		2	2
鹿兒島	鹿兒島	縣	1	1
	縣	縣	1	1
	計		2	2
總計			75	81

146. 間接國稅犯則行為別人員表 其七 骨牌稅

三十八年

稅務署 督局名	道府 縣名	免許ノ受ケ トシトモ ナシ	免許ノ受ケ トシトモ ナシ	骨牌ノ製造 又ハ賣出 トシトモ ナシ	骨牌ノ製造 又ハ賣出 トシトモ ナシ	骨牌ノ製造 又ハ賣出 トシトモ ナシ	骨牌ノ製造 又ハ賣出 トシトモ ナシ	骨牌ノ製造 又ハ賣出 トシトモ ナシ	骨牌ノ製造 又ハ賣出 トシトモ ナシ	第二十四條 第一項ニ 當ルモノ	合計	備考	
札幌	北海道			1							1		
東京	府			1							1		
	府			1							1		
京都	府	1	1	1						1	5		
	府	1	2	1						1	6		
大阪	府	1	3	1						1	8		
	府	1	3	2						2	7		
横浜	府	2									2		
神戸	府	1	2	1	△1					△1	4		
	府	3	4	1	△1					△1	9		
長崎	府												
長野	府		2								2		
	府		2								2		
宇都宮	府		1								1		
名古屋	府		1								1		
	府			1							1		
仙臺	府		2								2		
	府		2								2		
秋田	府												
	府												
金澤	府		1								1		
	府		2		△1					△1	3		
松江	府	1	△1							△1	1		
	府	2	△1							△1	3		
廣島	府	1	1								2		
	府	1	1								2		
九龍	府	1		1							2		
	府	1	△1	1	△1					△1	4		
熊本	府	1	4	2						△2	14		
	府	2									2		
鹿兒島	府												
總計		12	△1	22	△2	9	△2	11	6	4	1	△5	65

146. 間接國稅犯則行為別人員表 其八 印紙稅

三十八年

稅務署 督局名	道府 縣名	印紙ノ貼用 ノ定率 トシトモ ナシ	印紙ノ貼用 ノ定率 トシトモ ナシ	印紙ノ貼用 ノ定率 トシトモ ナシ	合計	備考	
札幌	北海道	△4	339	△3	5	△7	344
東京	府		252	△1		△1	252
	府		126	△3			126
京都	府		125			△3	125
	府		23				23
大阪	府		526	△4		△4	526
	府		123				123
横浜	府		151				151
	府		274				274
神戸	府		10				10
	府		6				6
長崎	府		16				16
	府		227				227
長野	府	△83	366		1	△83	397
	府	△13	623		1	△83	624
宇都宮	府		1,447	△2	6	△2	1,452
	府		973	△8		△30	973
名古屋	府	△27	2,420	△5	5	△32	2,425
	府		149				149
仙臺	府		162				162
	府		311				311
秋田	府		101	△2		△2	101
	府		481	△2		△2	481
金澤	府		562	△2		△2	562
	府		407				407
松江	府		154				154
	府		111				111
廣島	府		672				672
	府		221	△1		△1	221
九龍	府		99				99
	府		121	△1		△1	121
熊本	府		441	△2		△2	441
	府		155				155
鹿兒島	府		37				37
	府		31				31
總計		△15	223			△15	223
		△15	91				91
總計			121		1		123
			64				64
總計			206		1		208
			865	△1		△1	865
總計			655			△2	655
			672	△3		△3	674
總計		2,190	△3	△3	△1	△4	2,194
			196	△5			196
總計			316				316
			513	△5			514
總計			267				267
			264		1		265
總計			531	△2		△2	532
			59				59
總計			334	△3	1		335
			223	△1		△2	223
總計			393		10	△1	403
			1,014	△3	13	△3	1,027
總計			298	△2	2	△15	300
			491	△2		△2	491
總計			237	△1	2	△1	239
			1,026	△3	4	△13	1,030
總計			31				31
			31				31
總計		△140	11,936	△30	△1	△180	11,976

146. 間接國稅犯則行為別人員表 其九 賣藥稅

三十八年

Table with columns for Prefecture (道府), Tax Office (税務局), and various tax categories. Includes a 'Total' (合計) column and a 'Remarks' (備考) column. Rows list prefectures like Hokkaido, Tohoku, Kanto, etc.

146. 間接國稅犯則行為別人員表 其一〇 雜物消費稅

三十八年

Table with columns for Prefecture (道府), Tax Office (税務局), and various tax categories. Includes a 'Total' (合計) column and a 'Remarks' (備考) column. Rows list prefectures like Hokkaido, Tohoku, Kanto, etc.

146. 間接國稅犯則行為別人員表 其一一 酒類、膠及鈔取締法

三十一年

Table with columns: 税務監督局名, 道府縣名, 犯則人員, 罰科金, 追徴金, 合計, 備考. Rows include 札幌, 東京, 京都, 大阪, 横濱, 神戸, 長崎, 宇都宮, 名古屋, 仙台, 秋田, 金澤, 松江, 廣島, 丸尾, 熊本, 鹿兒島.

三十一年 146. 間接國稅犯則行為別人員表 其一二 沖繩縣酒類出港稅

Table with columns: 税務監督局名, 道府縣名, 出港酒類, 罰科金, 追徴金, 合計, 備考. Rows include 鹿兒島.

147. 關稅犯則者表 其一一

三十一年

Table with columns: 税關名, 犯則人員, 罰科金, 追徴金. Rows include 横神大長両, 濱戸阪崎館, 總計.

147. 關稅犯則者表 其一二

三十一年

Table with columns: 税關名, 犯則人員, 罰科金, 追徴金. Rows include 横神大長両, 濱戸阪崎館, 總計.

147. 關稅犯則者表 其一二

三十一年

Table with columns: 税關名, 犯則人員, 罰科金, 追徴金. Rows include 横神大長両, 濱戸阪崎館, 總計.



147. 關稅犯則者表 其四

三十八年

Table with columns for tax office names (e.g., 横神大長函, 濱戸阪崎館), categories of offenses (e.g., 輸入製成品ノ輸入ノ關リ), and financial data (罰科金, 追徴金).

148 噸稅犯則者表

三十八年

Table with columns for tax office names (e.g., 横神大長函, 濱戸阪崎館), categories of offenses (噸稅ノ違反ヲ關リ又ハ噸稅ヲ納付セスシテ出港シタルモノ), and financial data (犯則人員, 處分人員, 罰科金, 追徴金).

149. 租稅外諸收入表 其一

三十八年度

(1) 本表ハ三十九年三月三十一日ノ現行ノ額ヲ示スルモノナリ (2) △印ハ繰越金ナリ (3) 本表ハ大藏省主管ニ屬スルモノノミヲ指ス

Large table with columns for categories (e.g., 歳入經常部, 印刷局益金), financial metrics (豫算額, 實績額, 収入済額), and other data (徴収額, 未済額, 備考).

149 租稅外諸收入表 其二

三十八年度

種別	豫算額	調定額及調定外納額	決算額=調定額+調定外納額/増減	収入済額	欠損額	収入未済額	備考
<b>雑入</b>							
返納金	294,343.000	1,157,194.278	862,851.278	1,147,184.654	376.286	9,633.339	
贈與試驗所收入	18,286.000	9,960.315	9,915.685	9,960.315	—	—	
度量衡原器拂下代	32.000	38.900	4.900	38.900	—	—	
砂礫採取料	2.000	2.000	—	2.000	—	—	
貨幣交換差増	20,653.000	20,901.923	9,248.923	20,901.923	—	—	
期滿後收入	12,455.000	0.268	12,454.732	0.268	—	—	
雜收	171.000	4,620.498	4,449.498	567.033	1,150.311	2,905.154	
學校生徒授業料	—	109.200	109.200	—	70.000	39.200	
圖書保管料	—	350.767	350.767	350.767	—	—	
臺灣銀行保管金	—	50,000.000	50,000.000	50,000.000	—	—	
<b>計</b>	<b>345,922.000</b>	<b>1,252,166.149</b>	<b>966,244.149</b>	<b>1,237,993.860</b>	<b>1,596.596</b>	<b>12,575.693</b>	
官吏遺族扶助法納金	73,752.000	82,973.065	9,621.065	80,892.855	—	2,080.210	
學校職員退職及遺族扶助料法納金	78,122.000	80,400.920	2,283.920	80,307.294	—	98.626	
<b>沖繩縣地方收入</b>							
地所家屋及物品拂下代	389.000	433.569	44.569	426.506	—	7.064	
納賃金	4,504.000	2,947.968	1,556.032	2,947.968	—	—	
學校生徒授業料	1,575.000	2,254.800	679.800	2,254.800	—	—	
<b>計</b>	<b>6,468.000</b>	<b>5,636.337</b>	<b>831.663</b>	<b>5,629.273</b>	<b>—</b>	<b>7.064</b>	
<b>小笠原島地方收入</b>							
地所家屋及物品拂下代	72.000	154.328	82.328	154.328	—	—	
地所家屋及物品拂下代	219.000	270.935	51.935	270.935	—	—	
納賃金	—	3.600	3.600	3.600	—	—	
<b>計</b>	<b>291.000</b>	<b>428.863</b>	<b>137.863</b>	<b>428.863</b>	<b>—</b>	<b>—</b>	
<b>合計</b>	<b>1,301,462.000</b>	<b>2,436,284.607</b>	<b>1,133,822.607</b>	<b>2,386,248.395</b>	<b>9,138.330</b>	<b>39,897.882</b>	
預金利子繰入	4,290,833.000	—	4,290,833.000	—	—	—	
臺灣事業公債償却金繰入	1,742,595.000	—	1,742,595.000	—	—	—	
<b>經常部合計</b>	<b>80,224,283.000</b>	<b>40,624,425.975</b>	<b>39,899,827.025</b>	<b>39,296,248.299</b>	<b>13,707.700</b>	<b>1,215,469.882</b>	

149 租稅外諸收入表 其三

三十八年度

種別	豫算額	調定額及調定外納額	決算額=調定額+調定外納額/増減	収入済額	欠損額	収入未済額	備考
<b>歳入臨時部</b>							
官有物拂下代							
地所拂下代	905,201.000	99,782.924	105,918.076	93,365.770	—	6,417.154	
建物拂下代	3,802.000	7,785.100	3,983.100	7,785.100	—	—	
物品拂下代	31,981.000	147,371.729	116,090.729	104,287.504	—	43,084.225	
船舶拂下代	161,348.000	161,352.893	4.893	161,352.893	—	—	
家畜拂下代	264.000	131.000	133.000	106.000	—	25.000	
<b>合計</b>	<b>409,396.000</b>	<b>416,423.646</b>	<b>14,027.646</b>	<b>366,897.267</b>	<b>—</b>	<b>49,526.379</b>	
<b>雑収入</b>							
返納金							
民衆資本金	106,500.000	106,500.000	—	106,500.000	—	—	
雜種買金	32,763.000	7,061.733	25,701.267	2,037.038	65,535	4,959.160	
湖原買金	1,827.000	1,808.093	218.907	1,516.699	—	91.394	
貸付金利子	—	145,643.840	145,643.840	145,643.840	—	—	
<b>計</b>	<b>141,000.000</b>	<b>280,813.666</b>	<b>119,723.666</b>	<b>255,697.577</b>	<b>65,535</b>	<b>5,050.554</b>	
清國償還金収入							
償還金	101,508.000	153,211.950	51,705.950	153,211.950	—	—	
償還金利子	2,965,130.000	2,953,060.010	12,069.990	2,953,060.010	—	—	
<b>計</b>	<b>3,066,638.000</b>	<b>3,106,271.960</b>	<b>39,635.960</b>	<b>3,106,271.960</b>	<b>—</b>	<b>—</b>	
利子収入	—	122,538.353	122,538.353	122,538.353	—	—	
<b>合計</b>	<b>6,907,726.000</b>	<b>8,489,623.979</b>	<b>281,897.979</b>	<b>3,484,697.890</b>	<b>65,535</b>	<b>5,060.554</b>	
<b>地方分擔納付金</b>	833,308.000	693,654.495	139,653.505	595,404.495	—	98,260.000	
債金繰入	72,347.000	—	72,347.000	—	—	—	
一時借入金	1,600,000.000	—	1,600,000.000	—	—	—	
公債募集金	—	649,600.000	649,600.000	649,600.000	—	—	
臺灣事業公債募集金	43,350,000.000	78,157,377.073	28,807,377.073	78,157,377.073	—	—	
<b>合計</b>	<b>43,880,000.000</b>	<b>78,806,977.073</b>	<b>29,456,977.073</b>	<b>78,806,977.073</b>	<b>—</b>	<b>—</b>	
臨時事件費資金繰入	—	—	—	—	—	—	
及官學債基金繰入	—	—	—	—	—	—	
教育基金繰入	—	—	—	—	—	—	
臺灣事業債基金繰入	—	—	—	—	—	—	
森林費基金繰入	—	—	—	—	—	—	
<b>合計</b>	<b>—</b>	<b>—</b>	<b>—</b>	<b>—</b>	<b>—</b>	<b>—</b>	
<b>臨時部合計</b>	<b>49,405,777.000</b>	<b>77,406,679.193</b>	<b>27,940,909.193</b>	<b>77,269,766.796</b>	<b>65,535</b>	<b>152,886.983</b>	
<b>總計</b>	<b>129,890,080.000</b>	<b>117,931,105.168</b>	<b>11,716,924.898</b>	<b>116,549,895.094</b>	<b>13,773.235</b>	<b>1,968,296.819</b>	

三十七年度

150 租 稅 外

種 別	調定額及調定外課納額					前年度実績 と本年実績との 増減	収 入 額
	本年 調定額	前年度 実績	調定外 課納額	計	本年 実績		
<b>歳入經常部</b>							
<b>印紙收入</b>							
印紙收入	14,147,540,000	10,262,477,746		10,262,477,746	▲ 3,885,062,254	10,261,795,186	
現金收入	16,503,000	817,225,064	6,930	817,234,694	800,731,624	817,212,694	
券類印紙収入	—	108,923,040	—	108,923,040	108,923,040	108,823,040	
計	14,164,043,000	11,188,625,870	6,930	11,188,636,410	▲ 2,976,007,590	11,187,330,920	
<b>官業及官有財産収入</b>							
<b>森林収入</b>							
地所賃下料	2,767,000	3,988,076	415,904	4,404,144	1,637,144	3,873,902	
地所拂下代	287,000	68,439	3,470	71,909	▲ 915,091	68,439	
木竹拂下代	169,367,000	123,076,120	344,283	123,439,865	▲ 45,927,135	123,496,771	
木種物拂下代	6,360,000	6,768,800	26,390	6,800,015	440,015	6,731,608	
脚物價金	3,611,000	22,206,210	53,448,112	75,744,385	72,133,385	2,823,066	
諸約	1,602,000	1,110,651	2,073,193	3,183,844	1,581,844	528,901	
計	183,994,000	157,308,298	56,313,352	213,644,122	29,660,192	136,521,687	
<b>官有物貨下料</b>							
地所賃下料	145,607,000	153,443,655	1,033,188	154,476,843	8,869,843	152,900,546	
物品賃下料	35,293,032	40,005,407	49,773	40,055,312	4,762,280	40,002,508	
水産物賃下料	—	24,900	—	24,900	24,900	24,900	
水産物賃下料	63,000	87,107	6,001	93,108	30,108	91,010	
地所使用料	5,934,000	17,967,080	381,198	18,248,946	12,314,946	17,081,731	
物品使用料	18,320,000	20,592,000	—	20,592,000	2,272,000	20,592,000	
水産物使用料	4,565,000	9,067,968	87,758	9,155,884	4,690,884	9,029,051	
計	209,782,032	241,088,115	1,557,918	242,646,073	32,864,041	239,770,746	
<b>印刷局益金</b>							
印刷局益金	157,996,000	922,727,390	—	922,727,390	764,731,390	922,727,390	
<b>専賣局益金</b>							
専賣局益金	20,194,811,000	27,462,007,430	—	27,462,007,430	7,267,196,430	27,462,007,430	
<b>樟腦専賣収入</b>							
樟腦専賣収入	1,189,482,000	712,608,838	—	712,608,838	▲ 476,873,162	712,608,838	
計	21,938,075,032	29,495,740,071	57,871,270	29,553,634,793	7,617,559,761	29,473,576,091	
<b>雑收入</b>							
<b>免許及手数料</b>							
免許	—	1,650,000	—	1,650,000	1,650,000	1,619,800	
手数料	1,510,000	55,942,600	1,116,350	57,123,883	55,663,883	53,931,413	
計	1,510,000	57,592,600	1,116,350	58,823,883	57,313,883	55,551,313	
<b>懲罰及沒收金</b>							
罰金及料	82,915,000	146,428,773	26,950	146,474,423	63,559,423	146,414,873	
没收金	2,806,000	8,289,227	—	8,289,227	5,683,227	8,289,227	
同按罰則者納金	250,033,000	413,444,100	40,890	413,484,990	163,451,990	413,494,990	
樟腦専賣法犯者納金	—	92,330	—	92,330	92,330	92,330	
計	335,554,000	568,254,490	28,950	568,340,910	232,786,910	568,281,300	
<b>辨償及違約金</b>							
辨償	18,128,180	17,964,035	24,976,815	43,842,270	24,714,090	14,648,270	
違約金	2,567,000	4,679,162	641,790	5,320,962	2,753,952	4,658,598	
計	20,695,180	22,643,197	25,518,605	48,163,222	27,468,042	19,306,868	
<b>税關雑収入</b>							
送納	144,161,312	348,406,055	4,320,662	350,725,717	906,584,405	844,854,919	
度量衡原器拂下代	92,000	29,988	—	29,988	▲ 62,012	29,988	
砂項採取料	2,000	2,000	—	2,000	—	2,000	
貨幣交換差増	12,334,000	3,973,453,966	—	3,973,453,966	3,961,119,966	3,973,453,966	
銅鑄後收入	7,895,000	15,597,287	—	15,597,287	7,702,287	15,597,287	
諸	48,000	962,901	4,231,777	5,194,778	5,146,778	943,001	
學校生徒授業料	—	—	111,300	111,300	111,300	—	
噴造試験所収入	—	195,641	—	195,641	195,641	195,611	
臺灣銀行配當	—	22,500,000	—	22,500,000	22,500,000	22,500,000	
計	164,532,312	4,369,146,858	8,663,739	4,367,810,697	4,208,278,886	4,857,576,822	
<b>官吏遺族扶助納金</b>							
官吏遺族扶助納金	67,475,640	75,521,683	0,357	75,522,040	8,046,400	75,520,716	
遺族扶助納金	54,575,000	77,638,326	—	77,638,326	23,063,326	77,638,326	

- (1) 歳入未済額は前年度の歳入未済額と本年の歳入未済額との差額である。本年の歳入未済額は前年度の歳入未済額と本年の歳入未済額との差額である。
- (2) △印紙の歳入未済額は前年度の歳入未済額と本年の歳入未済額との差額である。
- (3) 本表の合計は歳入未済額と歳入未済額との差額である。

諸 收 入 表

種 別	入 済 額		欠 損 額		収 入 未 済 額		備 考
	本年 調定額	前年度 実績	本年 調定額	前年度 実績	本年 調定額	前年度 実績	
<b>入 済 額</b>							
計	14,164,043,000	11,188,625,870	11,188,636,410	11,187,330,920	14,164,043,000	11,188,625,870	
<b>欠 損 額</b>							
計	—	—	—	—	—	—	
<b>収 入 未 済 額</b>							
計	—	—	—	—	—	—	



151. 諸貨付金

三十八年度

種別	結存高	増加額			減少額	
		退加	租管	計	返納	減損
雜種貨	840,908.179	20,544.740		20,544.740	20,263.451	585,155.948
据置貨	9,485,462.796	41,029.741	304.501	41,334.242	1,793.833	37,885.107
民業資本金	3,935,763.984	6,000,000.000		6,000,000.000	106,500.000	
韓國政府貸付金	250,000.000					
總計	8,312,134.955	6,061,574.481	304.501	6,061,878.982	128,557.284	622,991.055

152. 官有物年賦拂

三十八年度

越在額	増加額	減少額	現在額
1,774,881.225		161,348.293	1,613,482.932

153. 防海費献納

三十八年度

越在額		現在額	
人員	金額	人員	金額
1	5,000.000	1	5,000.000

154. 税關經費

三十八年度

税關名	俸給及諸給							賞與計	總費	修繕費
	勤任俸給	委任俸給	列任俸給	退官賜金	死亡賜金	休職俸給	諸給			
横濱	1,544.340	9,721.864	94,147.664	1,292.000	561.000		5,913.500	113,180.358	26,523.188	11,903.980
神戸	1,451.600	11,090.888	92,296.513	2,516.000	36.000	200.000	7,265.000	114,865.601	28,375.048	6,064.000
大阪	329.579	5,819.450	19,203.384	205.000			1,858.000	26,915.413	9,793.662	
長崎		6,279.592	61,057.043	789.000	165.000	55.000	6,171.900	74,517.535	22,682.534	3,828.996
函館		3,801.220	16,011.456	227.500		89.220	734.000	20,356.396	5,371.780	1,397.000
總計	3,325.519	35,712.504	282,716.060	5,029.500	762.000	337.220	21,942.400	349,825.203	101,746.212	25,021.808

増減額表

- (1) 現在高ハ三十九年三月三十一日現在トス
- (2) 増加及返納額ハ前年度下及ノ購入シタルモノ及契約ニ從テ收入シタルモノニシテ其額ハ増減貸借表中未償額ノ事由ニ依リ身代持直シテ返納額ノ出額ニ算セヨ
- (3) 差引増減額ノ△印ハ減額ナリ

組替	額計	現仕額	差引増減額	備考
304.501	605,729.900	55,729.190	△ 585,179.160	租管高ハ雜種貨借者ニシテ未償等ノ事由ニ依リ身代持直シテ返納額ノ出額ニ算セヨ
	39,628.940	3,487,168.098	1,705.302	
	106,500.000	9,822,263.980	5,893,500.000	
		250,000.000		
304.501	751,852.840	13,622,161.097	5,310,026.142	

下代未済額表

備考
本年度末現在額ハ前年度ニ比シ 161,348.293 圓ノ減少シテ汽船年賦拂下代日本郵船株式會社ヨリ第五回返納金 150,320.715 圓及大坂商船株式會社ヨリ第五回返納金 11,027.578 圓ヲ契約ニ從テ返納シタルニ因ル

金未済額表

備考

支出額表

死傷手當	賠償及訴訟費	旅費	雜給及雜費	從價稅品買上代	收寄貨物及無請求品費	犯則者處分費	機密費	合計	備考
2,800		4,351.220	53,729.780		2,891.093		722.000	223,204.219	
	41.150	3,765.970	57,643.108	1,748.217	14,376.790	0.320	732.000	227,602.098	
		3,206.340	16,307.370		150.545	1.060	391.000	57,165.410	
		7,498.110	42,692.496		189.055	42.690	691.000	148,313.420	
		2,241.360	9,856.790				131.000	39,354.326	
2,800	41.150	21,063.000	180,229.539	1,748.217	17,607.483	44.000	2,667.000	609,998.300	

155. 税關臨時部經

三十八年度

種別	名	費		計
		新營費	修繕費	
横	濱	2,186,440	9,108,500	11,242,940
神	戸	7,267,181	1,187,000	8,444,181
大	阪	1,570,040	453,180	2,023,220
長	崎	2,303,110	5,975,920	8,279,030
函	館	511,896	-	511,896
總	計	13,778,647	16,722,600	30,501,247

156. 税關臨時事件

三十八年度

税關名	税		
	俸給及諸給	應費	旅費
横	7,380,280	516,690	202,340
神	7,169,206	26,100	37,800
大	4,442,810	599,970	8,400
長	7,615,733	1,312,000	172,830
函	1,465,780	34,150	-
總	28,063,809	2,488,910	421,370

157. 收入額及輸出入品價額ニ

三十七年度

税關名	經費	收入額			
		噸税	關税	税關雜收入	計
横	7,780,033	98,310,310	10,579,776.476	79,749,878	10,757,829.664
神	216,438,599	122,318,900	7,693,277.546	71,064,606	7,886,661.144
大	1,997,402	10,290,550	2,302,497.726	5,988,819	2,318,741.096
長	3,651,963	221,176,300	2,386,544.284	69,680,410	2,677,400.994
函	52,027,616	12,969,500	197,634.965	1,078,617	211,683.072
總	9,008,622	465,065,560	23,159,730.967	227,519,422	23,852,516.969

費支出額表

費	合計	備考
24,902,000	11,242,940	
8,199,470	16,478,500	
	511,896	
33,101,470	97,226,397	

費支出額表

費	合計	備考
4,110,140	12,189,450	
1,600,330	8,833,436	
2,136,800	7,187,980	
2,891,030	11,991,593	
742,960	2,242,800	
11,481,260	42,445,349	

對スル税關經費割合表

- (1) 外官へ臨時事件費トシテ支出シタルモノナリ
- (2) 經費割合ハ總テ外官(臨時事件費)ナクシテ掲載セリ

收入額百圓ニ對スル經費	輸出入品價額	輸出入品價額ニ對スル經費	備考
2.066	324,427,080.610	6.911	前年度ニ比シテ收入額百圓ニ對スル經費ノ増シテ減シタルハ長崎ニシテ其他各關多少ノ増減ヲ見セシメモ皆ハプラス側ニシテ關稅機關ノ多額ヲ要セシメ知ラザルハ收入額ノ減少ニ外ナラス
2.881	279,721,571.250	7.560	
2.401	59,644,973.800	9.335	
5.318	60,543,452.570	23.518	
19.006	5,599,886.140	71.849	
2.626	729,936,973.070	9.233	

158. 内國稅徵收

三十八年度

Table with columns: 省及稅務監督局名, 俸給及諸給, 應費, 修繕費. Rows include 東京都, 大阪府, 兵庫県, etc.

159. 内國稅務ニ關スル臨

三十八年度

Table with columns: 稅務監督局名, 營業費, 修繕費, 合計. Rows include 東京都, 大阪府, 兵庫県, etc.

160. 内國稅務ニ關スル臨

三十八年度

Table with columns: 省及稅務監督局名, 内國稅, 諸稅. Rows include 東京都, 大阪府, 兵庫県, etc.

費支出額表

Table with columns: 賠償及訴訟費, 旅費, 雜給及雜費, 所得稅調查費, 營業稅調查費, 市町村交付金, 清納及刑罰者處分費, 印紙雜禮類諸費, 災害地免租處分費, 合計, 備考. Rows include various categories and amounts.

時部經費支出額表

Table with columns: 備考. This table is mostly empty with only a few entries.

時事件費支出額表

Table with columns: 相續稅調查費, 印紙雜禮類諸費, 計, 損害被害地地價修正費, 鹽專賣施行準備費, 合計, 備考. Rows include various categories and amounts.

161. 内國稅徵收

三十七年度

Table with 8 columns: 種別, 俸給及諸, 應費, 修繕費, 賠償及訴訟費, 旅費, 雜給及雜費, 所得稅調査費. Rows include various taxes like 地租, 所得稅, 酒類, etc.

三十七年度

161. 内國稅徵收

Table with 8 columns: 省及監督局, 種別, 俸給及諸, 應費, 修繕費, 賠償及訴訟費, 旅費, 雜給及雜費, 所得稅調査費. Rows list provinces like 大札, 東京, 大阪, etc.

費稅別表

(1) 納税ノメシメテ... (2) 納税ノメシメテ... (3) 納税ノメシメテ...

Table with 10 columns: 市町村交付金, 滞納, 印刷紙類, 沖繩縣, 民營地, 營業稅, 合計, 稅額, 税金百圓ニ對スル徵收率, 備考. Rows show tax data for various municipalities.

費稅別表 其地租

Table with 10 columns: 市町村交付金, 滞納, 印刷紙類, 沖繩縣, 民營地, 營業稅, 合計, 稅額, 税金百圓ニ對スル徵收率, 備考. Rows show tax data including land rent.



161. 内國稅徵收

三十七年度

Table with 8 columns: 稅務監督局名, 俸給及諸給, 應費, 修繕費, 賠償及費, 旅費, 雜給及雜費, 所得稅費. Rows list prefectures like 札幌, 東京, etc.

費稅別表 其二 所得稅

Table with 12 columns: 市町村交付金, 滯納. 犯則者處分費, 印刷紙類, etc. Rows show tax details for various municipalities.

三十七年度

161. 内國稅徵收

Table with 8 columns: 稅務監督局名, 俸給及諸給, 應費, 修繕費, 賠償及費, 旅費, 雜給及雜費, 所得稅費. Rows list prefectures like 札幌, 東京, etc.

費稅別表 其三 營業稅

Table with 12 columns: 市町村交付金, 滯納. 犯則者處分費, 印刷紙類, etc. Rows show tax details for various municipalities.

161. 内 國 稅 徵 收

三十七年度

稅務監督局名	俸給及諸給	應 費	修繕費	賠償及 訴訟費	旅 費	雜給及雜費	所得稅 調査費
札 東 京 大 横 神 長 字 名 仙 秋 金 松 廣 九 熊 鹿 兒 合 計	21,512.336 39,850.936 13,887 19,165.412 707.919 23,475.796 16,570.167 36,855.977 19,667.108 640.163 35,338.692 43,613.464 19,449.581 34,701 31,423.819 45,109.452 123.073 28,010.963 22,677.065 181.596 19,393.471 22,713.674 45,092.367 79.380 52,549.229 1,760.110 542,948.900	39,490 2,678.692 4,261.967 8,136 1,814.033 69,109 1,899.506 1,581.963 4,064.581 1,828.399 13,663 2,575.323 3,844.017 2,949.395 18,706 1,514.498 4,264.807 0.720 2,528.036 0.024 1,886.517 25.185 1,782.366 2,989.294 4,281.671 33,815 4,110.786 208,732 50,799.143	261.770 288.658 66.944 82.232 32.141 50.041 40.518 1,053.670 28.016 13,663 180.919 21.354 45.680 0.123 53.885 59.607 11.667 3.746 108.320 86.346 448.525 51.290 1,218.763	126.490 153.528 157.640 25.449 8.640 1,053.670 28.016 180.919 167.632 106.915 397.870 387.890 245.270 67.690 551.120 108.320 448.525 51.290 4,225.784	9.681 11,412.579 8,814.336 1,231 7,915.536 398.863 6,950.306 6,254.574 32.110 10,890.777 1,984.778 18,208.668 16,901.279 10,001.831 313.586 20,141.731 19,970.056 280.445 11,531.731 0.068 11,946.839 386.021 12,978.981 19,376.980 24,367.785 327.667 33,891.810 3,726.519 280,298.019	6,389.920 8,814.336 1,231 4,802.319 79,552 5,136.660 3,491.792 9,776.602 4,462.264 36.085 6,566.008 11,800.470 3,165.046 11,700 2,481.594 9,662.899 5,395.809 0.870 4,599.626 12,783 2,571.266 5,944.339 9,016.102 68.162 10,999.877 210.383 114,836.944	

三十七年度

161. 内 國 稅 徵 收

稅務監督局名	俸給及諸給	應 費	修繕費	賠償及 訴訟費	旅 費	雜給及雜費	所得稅 調査費
札 東 京 大 横 神 長 字 名 仙 秋 金 松 廣 九 熊 鹿 兒 合 計	1,066.675 1,270.485 17,024 1,639.134 644.384 22,403 0.692 83.371 11,900 296.996 9.044 0.297 0.019 15.771 0.012 5,007.476	81.055 109.534 1,759 127.219 45.349 5,221 0.269 5,417 1,021 23.490 1,422 0.261 0.110 5.437 0.110 407.464	10.683 7.767 0.062 4.449 1.184 0.062 0.062 — 0.006 0.518 0.012 — — 0.008 24.773	— 0.003 — 1.377 — — — 0.065 0.006 — — — — — 1.451	92.319 399.645 0.960 502.146 249.289 4.403 0.023 46.280 4.247 20.088 3.579 0.016 0.013 2.653 0.013 1,927.053	345.021 392.700 3,334 312.933 129.969 7,435 0.245 14,692 2,378 34,994 2,047 0.194 0.018 3.850 0.016 1,180.141	

費 稅 別 表 其 四 酒 造 稅

市 町 村 支 付 金	滞納、罰則 者處分費	印刷紙類 類 諸 費	沖繩縣稅 品取扱費	及管地免 租處分費	營業稅 調査費	合 計	稅 額	税金百圓 三對入ル 徵收費	備 考
	332,777					49,171	1,085,309.445	3.936	
	373,233					42,644.544	3,240,630.900	2.206	
	778,892					71,499.552	2,873,889.770	1.201	
	231,801					26,564	3,131,530.733	1.466	
	126,024					1,244.842	1,469,812.231	1.909	
	327,568					37,795.753	9,265,994.606	0.761	
	234,637					28,065.301	1,670,715.660	2.196	
	1,662,918					70,515.132	4,029,907.731	1.672	
	892,347					32.110	3,245,941.836	2.375	
	514,301					36,281.749	4,333,666.513	0.836	
	686,296					378.693	2,913,973.296	1.956	
	608,787					58,645.929	2,786,302.529	2.924	
	287,172					80,037.776	2,941,145.288	2.162	
	358,193					404.224	1,410,232.248	2.946	
	246,440					48,067.986	3,481,116.900	1.093	
	1,063,286					0.962	3,645,984.066	1.432	
	663,796					62,236.212	5,427,591.940	1.562	
	592,386					86,850.590	959,578.660	10.715	
	10,206,680					102,310.269	57,153,202.971	1.766	

費 稅 別 表 其 五 麥 酒 稅

市 町 村 支 付 金	滞納、罰則 者處分費	印刷紙類 類 諸 費	沖繩縣稅 品取扱費	及管地免 租處分費	營業稅 調査費	合 計	稅 額	税金百圓 三對入ル 徵收費	備 考
						1,595.758	77,369.630	2.065	
						2,110.134	268,963.980	0.814	
						22,459	—	—	
	1,364					2,588.628	187,725.260	1.376	
						1,070.168	147,839.270	0.723	
						39,524	—	—	
						1,252	—	—	
						149,826	2,376.110	6.305	
						19,087	12.110	187.366	
						806,076	59,464.270	0.775	
						9,331	—	—	
	0.008					16.107	7.480	215.334	
						0.699	—	—	
						0.151	—	—	
						27.719	—	—	
						0.151	—	—	
	1.267					7,249.736	712,671.180	1.113	

161. 内國稅徵收

三十七年度

Table with 8 columns: 稅務監督局名, 俸給及諸給, 應費, 修繕費, 賠償及費, 旅費, 雜給及雜費, 所得稅費. Rows include 札幌, 東京, 大樽, 神戶, 長崎, 名古屋, 仙臺, 秋田, 金沢, 松本, 廣島, 鹿兒島, 合計.

三十七年度

161. 内國稅徵收

Table with 8 columns: 稅務監督局名, 俸給及諸給, 應費, 修繕費, 賠償及費, 旅費, 雜給及雜費, 所得稅費. Row: 鹿兒島.

三十七年度

161. 内國稅徵收

Table with 8 columns: 稅務監督局名, 俸給及諸給, 應費, 修繕費, 賠償及費, 旅費, 雜給及雜費, 所得稅費. Rows include 札幌, 東京, 大樽, 神戶, 長崎, 名古屋, 仙臺, 秋田, 金沢, 松本, 廣島, 鹿兒島, 合計.

費稅別表 其六 酒精及酒精含有飲料稅

Table with 10 columns: 市町村交付金, 滞納、犯則者處分費, 印紙、贈札類諸費, 沖繩縣稅品取扱費, 災害地免租處分費, 營業稅調査費, 合計, 稅額, 税金百圓二割入ル徵收費, 備考. Rows include 札幌, 東京, 大樽, 神戶, 長崎, 名古屋, 仙臺, 秋田, 金沢, 松本, 廣島, 鹿兒島, 合計.

費稅別表 其七 沖繩縣酒造免許稅

Table with 10 columns: 市町村交付金, 滞納、犯則者處分費, 印紙、贈札類諸費, 沖繩縣稅品取扱費, 災害地免租處分費, 營業稅調査費, 合計, 稅額, 税金百圓二割入ル徵收費, 備考. Row: 鹿兒島.

費稅別表 其八 醬油造石稅

Table with 10 columns: 市町村交付金, 滞納、犯則者處分費, 印紙、贈札類諸費, 沖繩縣稅品取扱費, 災害地免租處分費, 營業稅調査費, 合計, 稅額, 税金百圓二割入ル徵收費, 備考. Rows include 札幌, 東京, 大樽, 神戶, 長崎, 名古屋, 仙臺, 秋田, 金沢, 松本, 廣島, 鹿兒島, 合計.

161. 内 國 税 徴 收

三十七年度

Table with 8 columns: 税務監督局名, 俸給及諸給, 應 費, 修繕費, 賠償及費, 旅 費, 雑給及雑費, 所得 税 費. Rows include various prefectures like 札幌, 東京, 神奈川, etc.

三十七年度

161. 内 國 税 徴 收

Table with 8 columns: 税務監督局名, 俸給及諸給, 應 費, 修繕費, 賠償及費, 旅 費, 雑給及雑費, 所得 税 費. Rows include various prefectures like 札幌, 東京, 神奈川, etc.

費 税 別 表 其 九 自家用醬油税

Table with 11 columns: 市町村 交付金, 滞納、犯則 者處分費, 印刷紙類 費, 沖繩縣税 品取扱費, 民管地免 租處分費, 營業税 調査費, 合 計, 税 額, 税金百圓 二對スル 徴収費, 備 考.

費 税 別 表 其 一〇 砂糖消費税

Table with 11 columns: 市町村 交付金, 滞納、犯則 者處分費, 印刷紙類 費, 沖繩縣税 品取扱費, 民管地免 租處分費, 營業税 調査費, 合 計, 税 額, 税金百圓 二對スル 徴収費, 備 考.



161. 内國稅徵收

三十七年度

Table with 8 columns: 稅務監督局名, 俸給及諸給, 應費, 修繕費, 賠償及旅費, 雜給及雜費, 所得稅費, 調査費. Rows include 東京, 神奈川, 千葉, 埼玉, 茨城, 栃木, 群馬, 新潟, 富山, 石川, 福井, 山梨, 長野, 岐阜, 愛知, 三重, 滋賀, 京都, 大阪, 兵庫, 奈良, 和歌山, 徳島, 香川, 高松, 愛媛, 高知, 福岡, 佐賀, 長門, 山口, 徳島, 香川, 高松, 愛媛, 高知, 福岡, 佐賀, 長門, 山口.

三十七年度

161. 内國稅徵收

Table with 8 columns: 稅務監督局名, 俸給及諸給, 應費, 修繕費, 賠償及旅費, 雜給及雜費, 所得稅費, 調査費. Rows include 東京.

三十七年度

161. 内國稅徵收

Table with 8 columns: 稅務監督局名, 俸給及諸給, 應費, 修繕費, 賠償及旅費, 雜給及雜費, 所得稅費, 調査費. Rows include 鹿兒島.

三十七年度

161. 内國稅徵收

Table with 8 columns: 稅務監督局名, 俸給及諸給, 應費, 修繕費, 賠償及旅費, 雜給及雜費, 所得稅費, 調査費. Rows include 東京, 神奈川, 千葉, 埼玉, 茨城, 栃木, 群馬, 新潟, 富山, 石川, 福井, 山梨, 長野, 岐阜, 愛知, 三重, 滋賀, 京都, 大阪, 兵庫, 奈良, 和歌山, 徳島, 香川, 高松, 愛媛, 高知, 福岡, 佐賀, 長門, 山口.

費稅別表 其一三 取引所稅

Table with 11 columns: 市町村交付金, 滞納、犯則者處分費, 印刷紙類費, 印刷紙類費, 印刷紙類費, 印刷紙類費, 印刷紙類費, 印刷紙類費, 印刷紙類費, 印刷紙類費, 印刷紙類費. Rows include 東京, 神奈川, 千葉, 埼玉, 茨城, 栃木, 群馬, 新潟, 富山, 石川, 福井, 山梨, 長野, 岐阜, 愛知, 三重, 滋賀, 京都, 大阪, 兵庫, 奈良, 和歌山, 徳島, 香川, 高松, 愛媛, 高知, 福岡, 佐賀, 長門, 山口.

費稅別表 其一四 兌換銀行券發行稅

Table with 11 columns: 市町村交付金, 滞納、犯則者處分費, 印刷紙類費, 印刷紙類費, 印刷紙類費, 印刷紙類費, 印刷紙類費, 印刷紙類費, 印刷紙類費, 印刷紙類費, 印刷紙類費. Rows include 東京.

費稅別表 其一五 沖繩縣額出港稅

Table with 11 columns: 市町村交付金, 滞納、犯則者處分費, 印刷紙類費, 印刷紙類費, 印刷紙類費, 印刷紙類費, 印刷紙類費, 印刷紙類費, 印刷紙類費, 印刷紙類費, 印刷紙類費. Rows include 鹿兒島.

費稅別表 其一六 雜物消費稅

Table with 11 columns: 市町村交付金, 滞納、犯則者處分費, 印刷紙類費, 印刷紙類費, 印刷紙類費, 印刷紙類費, 印刷紙類費, 印刷紙類費, 印刷紙類費, 印刷紙類費, 印刷紙類費. Rows include 東京, 神奈川, 千葉, 埼玉, 茨城, 栃木, 群馬, 新潟, 富山, 石川, 福井, 山梨, 長野, 岐阜, 愛知, 三重, 滋賀, 京都, 大阪, 兵庫, 奈良, 和歌山, 徳島, 香川, 高松, 愛媛, 高知, 福岡, 佐賀, 長門, 山口.

161. 内國稅徵收

三十七年度

稅務監督局名	俸給及諸給	應費	修繕費	賠償及 訴訟費	旅費	雜給及雜費	所得稅 調査費
札東京大橋神保町長字右仙秋金公廣丸廣鹿		5,931			23,963		
〃	〃	0.153			18,184	2,180	
〃	〃	3,208			1,494	0,565	
〃	〃	3,340			7,493	2,136	
〃	〃	328,956			1,499,100	2,211,348	
〃	〃	3,290			3,688	1,980	
〃	〃	35,580			1,080,903	1,334,304	
〃	〃	0.997					
〃	〃	2,128			0.074		
〃	〃	0.832			18,047	1,073	
〃	〃	0.863			0.242	3,832	
〃	〃	0.107			0.458	0.096	
合計	1,132,660	385,402			2,601,037	3,556,304	

161. 内國稅徵收

三十七年度

稅務監督局名	俸給及諸給	應費	修繕費	賠償及 訴訟費	旅費	雜給及雜費	所得稅 調査費
札東京大橋神保町長字右仙秋金公廣丸廣鹿							
〃	1,941	1,045	0.008		0.130	0.958	
〃	0.329	0.071	0.001		0.030	0.188	
〃	1,316	5,814			3,201	0.233	
合計	3,586	6,930	0.009		3,331	1,374	

161. 内國稅徵收

三十七年度

稅務監督局名	俸給及諸給	應費	修繕費	賠償及 訴訟費	旅費	雜給及雜費	所得稅 調査費
札東京大橋神保町長字右仙秋金公廣丸廣鹿		17,439			26,686		
〃	〃	21,945			18,246	3,811	
〃	〃	4,703			4,701	0.008	
〃	〃	0.130			0.010		
〃	〃	8,266			89,430		
〃	〃	0.864			1,347		
〃	〃	19,400				0.660	
〃	〃	1,108			0.287	0.291	
〃	〃	0.970			9,781	118,001	
〃	〃	55,043					
〃	〃	77,033			114,363	23,788	
合計	74,970	205,513			257,945	146,564	

費稅別表

其〇七 石油消費稅

市町村 交付金	滞納、犯則 者處分費	印紙、紙札 額當費	沖繩縣稅 品取扱費	災害地免 租處分費	營業稅 調査費	合計	稅額	現金百圓 未満入 徴收費	備考
						29,884			
						20,517	2,808,330	0.730	
						11,580			
						39,469	130,360	24,484	
						4,686,615	588,930	802,441	
						13,407			
						2,634,432	182,107,390	2,145	
						0.997	314,180	0.317	
						4,397	0.320		
						40,535			
						4,457			
						0.773			
						7,675,408	1,747,048,870	0.477	
							135,234,500	5,646	

費稅別表

其一八 舊稅追納

市町村 交付金	滞納、犯則 者處分費	印紙、紙札 額當費	沖繩縣稅 品取扱費	災害地免 租處分費	營業稅 調査費	合計	稅額	現金百圓 未満入 徴收費	備考
							28,491		
							0.142		
						4,072			
							6,400		
						0.614	0.600	102,333	
						10,704	15,800	68,615	
							269,000		
						0.140			
						15,390	320,233	4,806	

費稅別表

其一九 通行稅

市町村 交付金	滞納、犯則 者處分費	印紙、紙札 額當費	沖繩縣稅 品取扱費	災害地免 租處分費	營業稅 調査費	合計	稅額	現金百圓 未満入 徴收費	備考
						44,114	4,979,270	0.904	
						217,653,980			
						86,952	5,483,000	1,573	
						9,753	23,661,530	0.041	
							3,321,100		
							25,351,350		
							905,593		
						0.130	2,112,550	0.006	
						90,713	1,019,590	8,697	
							18,337,350		
						5,979	210,030	2,846	
							464,940		
						19,400	1,262,610	1,512	
						1,883	657,770	0.296	
						1,033	2,178,280	0.046	
						168,834	6,945,250	2,670	
							23,726,640		
							734,370	33,588	
						384,991	344,305,300	0.198	

161. 内 國 稅 徵 收

三十七年度

稅務監督局名	俸給及諸給	應 費	修繕費	賠償及 訴訟費	旅 費	雜給及雜費	所得稅 調査費
札 東 京	68,818	5,117	0.491	0.008	4,014	33,908	
大 橫 濱	186,528	17,902	0.804		40,074	40,115	
神 奈 川	186,144	16,900	0.635	0.196	9,932	35,406	
長 崎	7,870	2,103	0.022		0,297	2,660	
宇 都 宮							
名 古 屋							
仙 臺	31,979	3,106	0.040		2,389	11,376	
秋 田							
金 沢	0,050	0,093				0,010	
松 本	9,839	0,172	0.001		0,168	0,448	
廣 島	11,846	0,479			0,039	2,008	
九 州							
鹿 兒 島							
合 計	496,073	45,224	1,993	0,202	55,900	126,902	

三十七年度

161. 内 國 稅 徵 收

稅務監督局名	俸給及諸給	應 費	修繕費	賠償及 訴訟費	旅 費	雜給及雜費	所得稅 調査費
札 東 京	311,404	24,630	3,136		180,502	77,878	
大 橫 濱	70,370	5,197	0.491		13,642	13,776	
神 奈 川	543,556	28,417	2.036		251,608	131,011	
長 崎	266,033	26,174	1.806	0.559	38,315	108,304	
宇 都 宮	43,347	8,313	0.169		37,211	18,781	
名 古 屋	189,532	13,233	0.281		108,508	44,450	
仙 臺	150,132	9,306	0.306	0.099	78,699	37,172	
秋 田	69,106	3,526		0.081	31,630	12,336	
金 沢	120,968	22,981	0.059	0.078	44,709	32,626	
松 本	130,751	14,728	0.332		54,114	22,456	
廣 島	117,156	2,334	0.001		65,843	11,217	
九 州	24,717	3,073	0.033		6,471	5,842	
鹿 兒 島	434,743	26,214	0.944		85,007	100,374	
廣 島	0,353	0,261			0,088	0,134	
九 州	76,866	3,525	0.015		31,222	11,213	
鹿 兒 島	109,236	3,214			10,967	36,888	
廣 島	50,616	4,450	0.094		48,689	10,789	
鹿 兒 島	19,412	0,971	0.036		7,338	4,429	
合 計	2,728,306	209,549	9,739	0,716	1,089,543	680,876	

費 稅 別 表

其 二 〇 骨 牌 製 造 免 許 料

市 町 村 交 付 金	滞納、犯刑者處分費	印紙類諸費	沖繩縣稅品取扱費	災害地免租處分費	營業稅調査費	合 計	稅 額	税金百萬 二對入ル 徵收費	備 考
	0.242					111,894	180,000	62,105	
	0.956					286,379	480,000	59,662	
	0.571					248,143	269,900	91,938	
						12,942	60,000	21,570	
							150,000		
	0.212					48,993	180,000	27,218	
						0,152			
						3,616	60,000	6,026	
	0.120					14,576	240,000	6,073	
	2.101					726,696	1,619,900	44,890	

費 稅 別 表

其 二 一 骨 牌 印 紙 收 入

市 町 村 交 付 金	滞納、犯刑者處分費	印紙類諸費	沖繩縣稅品取扱費	災害地免租處分費	營業稅調査費	合 計	稅 額	税金百萬 二對入ル 徵收費	備 考
						597,553			
						108,476	11,136,000	0,929	
	1.319					967,941	68,167,000	1,408	
	3.353					453,543	13,728,000	3,303	
						107,821	1,152,000	9,359	
	2.673					263,752	1,612,800	22,244	
	0.372					270,958	22,060	1,227,164	
						117,649			
						1,220			
	1.220					232,640			
	0.199					222,580	119,040	186,979	
	1.222					197,786	4,319,808	4,578	
	0.006					40,143	2,274,912	1,764	
	0.767					643,049			
						0,884			
	0.446					123,277	2,150,400	5,732	
	0.370					160,866	3,648,000	4,404	
	0.117					114,756			
	0.025					22,311			
	12.101					4,720,632	108,228,040	4,267	



161. 内國稅徵收

三十七年度

Table with 8 columns: 省及監督, 稅務局名, 俸給及諸給, 應費, 修繕費, 賠償及旅費, 雜給及雜費, 所得稅費. Rows include 大藏省, 札幌, 東京, 大阪, 神戶, 名古屋, 仙台, 金沢, 松本, 廣島, 鹿兒島, 合計.

三十七年度

161. 内國稅徵收

Table with 8 columns: 省及監督, 稅務局名, 俸給及諸給, 應費, 修繕費, 賠償及旅費, 雜給及雜費, 所得稅費. Rows include 大藏省, 札幌, 東京, 大阪, 神戶, 名古屋, 仙台, 金沢, 松本, 廣島, 鹿兒島, 合計.

費稅別表 其二 收入印紙

Table with 10 columns: 市町村交付金, 滞納、犯則者處分費, 印紙禮札類諸費, 沖繩縣稅品取扱費, 災害地免租處分費, 營業稅調査費, 合計, 稅額, 税金百圓二割入レ徴収費, 備考. Rows include 大藏省, 合計.

費稅別表 其二三 合計

Table with 10 columns: 市町村交付金, 滞納、犯則者處分費, 印紙禮札類諸費, 沖繩縣稅品取扱費, 災害地免租處分費, 營業稅調査費, 合計, 稅額, 税金百圓二割入レ徴収費, 備考. Rows include 大藏省, 合計.



164 稅務監督局及

三十九年

稅務監督局名	局長						事務					
	二級	四級	五級	六級	七級	計	一級	二級	三級	四級	五級	六級
九東京大橋神長字名仙秩金松廣九關廣						1		1	2			2
東京市飯沼戸崎野宮尾田澤江島本島			1			1		1	1			1
郡古		1				1			1			1
兒			1			1					1	1
合計	6	2	3	5	1	17	1	2	13	9	4	14

164 稅務監督局及

三十九年

稅務監督局名	稅務監督局													計
	三級	四級	五級	六級	七級	八級	九級	十級	十一級	十二級	十三級	十四級	十五級	
九東京大橋神長字名仙秩金松廣九關廣														15
東京市飯沼戸崎野宮尾田澤江島本島	1	2	3	4	4	4	1							35
郡古	2	3	3	3	2	2	2							18
兒	1	1	2	2	1	1	1							15
合計	21	46	68	73	53	42	24	16	4	14	2	2		304

164 稅務監督局及

三十九年

稅務監督局名	稅務監督局										任		計
	三級	四級	五級	六級	七級	八級	九級	十級	十一級	十二級	十三級	十四級	
九東京大橋神長字名仙秩金松廣九關廣													3
東京市飯沼戸崎野宮尾田澤江島本島	1	2	3	2	2	2	1						11
郡古		1	1	1	1	1	1						6
兒			1	1	1	1	1						5
合計	4	7	7	20	14	10	17	6	1	100	1	5	16

稅務署職員表 共一 (1) 三十九年四月一日現在二候

官	稅務署							計	技師			合計		
	一級	二級	三級	四級	五級	六級	七級		五級	七級	計			
七級														
合計	14	57	1	3	15	13	4	25	14	75	1	2	3	152

稅務署職員表 共二

任	稅務署													計	
	三級	四級	五級	六級	七級	八級	九級	十級	十一級	十二級	十三級	十四級	十五級		
七級															
合計	49	134	162	257	602	804	914	731	59	663	343	186	42	12	5,018

稅務署職員表 共三

任	技師							合計	見習員				囑託員	
	七級	八級	九級	十級	十一級	十二級	十三級		十四級	十三級	十二級	十一級	計	六至十級
七級														
合計	25	45	23	36	5	3	1	174	5,058					

三十九年

稅務監督局名	月																		計			
	六	四	三	二	一	十	九	八	七	六	五	四	三	二	一	十	九	八				
札東京大橫神長字名仙秋金松廣九熊鹿																						
梶京都阪濱戶崎野宮屋臺田澤江島龜本島																						
都古																						
合計	1	1	1	1	1	7	6	6	11	24	15	32	53	45	44	23	17	8	6	6	1	310

三十九年

稅務監督局名	日											計					
	四	三	三	三	三	三	三	三	三	三	三						
札東京大橫神長字名仙秋金松廣九熊鹿																	
梶京都阪濱戶崎野宮屋臺田澤江島龜本島																	
都古																	
合計	6	3	2	4	4	4	1	2	1	1	28	1	3	3	5	9	2

職員名	月																		計							
	三	三	三	三	三	三	三	三	三	三	三	三	三	三	三	三	三	三								
...																										
...																										
合計	2	1	1	3	1	2	1	10	41	88	138	208	288	511	4	363	3	198	2	65	3	23	1	9	1	2,128

職員名	日																		計	總計					
	三	三	三	三	三	三	三	三	三	三	三	三	三	三	三	三	三								
...																									
...																									
合計	15	5	11	18	18	6	8	8	8	2	1	2	2	1	2	2	2	1	2	2	13	2	151	2,200	2,427

165. 税 關 管 區 表

税 關 名	管 轄 國 名	税 支 署 數	監視署數	開港場數	海岸線 延長里程	備 考
神 戶	陸前、常陸、下總、上總、安房、武蔵、相模、伊豆、伊予、出雲、備前、備中、備後、安芸、石見、出雲、伯耆、因幡、但馬、丹波、伊豫、土佐、阿波、讃岐、淡路、三河、尾張、伊勢、志摩、紀伊、和歌山、山形、若狹、越前、加賀、能登、越中、	4	11	4	631.01	海岸線延長里程ハ河内乃波布前橋中津津波及伊豫ノ七ヶ瀬ハ調査未済ニ付之テ除キ記載ス
大 阪	陸前、常陸、下總、上總、安房、武蔵、相模、伊豆、伊予、出雲、備前、備中、備後、安芸、石見、出雲、伯耆、因幡、但馬、丹波、伊豫、土佐、阿波、讃岐、淡路、三河、尾張、伊勢、志摩、紀伊、和歌山、山形、若狹、越前、加賀、能登、越中、	4	10	5	531.30	
長 崎	陸前、常陸、下總、上總、安房、武蔵、相模、伊豆、伊予、出雲、備前、備中、備後、安芸、石見、出雲、伯耆、因幡、但馬、丹波、伊豫、土佐、阿波、讃岐、淡路、三河、尾張、伊勢、志摩、紀伊、和歌山、山形、若狹、越前、加賀、能登、越中、	5	4	6	524.32	
函 館	陸前、常陸、下總、上總、安房、武蔵、相模、伊豆、伊予、出雲、備前、備中、備後、安芸、石見、出雲、伯耆、因幡、但馬、丹波、伊豫、土佐、阿波、讃岐、淡路、三河、尾張、伊勢、志摩、紀伊、和歌山、山形、若狹、越前、加賀、能登、越中、	11	12	13	2,889.00	
總 計	陸前、常陸、下總、上總、安房、武蔵、相模、伊豆、伊予、出雲、備前、備中、備後、安芸、石見、出雲、伯耆、因幡、但馬、丹波、伊豫、土佐、阿波、讃岐、淡路、三河、尾張、伊勢、志摩、紀伊、和歌山、山形、若狹、越前、加賀、能登、越中、	27	44	32	6,200.16	若松開港ノ爲メ長崎税關管内ニ於テ支署1ヲ増加セリ

166. 税 務 監 督 局 管 區 表

- (1) 市町村ニシテ大字ナキモノハ其市町村ヲ一  
大字ト看做シ算入ス
- (2) 管内一連互租ノ稅務署一連互租ヲ配入ス
- (3) 同上互租單位陸路ノ尾、汽車路ノ尾、水陸ノ  
尾トス

税 務 局 名	管 轄 道 府 縣 名	面積 廣 表	税 務 署 數	郡 數	市 數	區 數	町 數	村 數	大字 數	管 內 一 里 程	備 考
札 幌	北海道	東西 384.14 南北 366.17	15	88	3	1	39	459	760	陸 路 124.32 汽車路 479.30 水 路 607.00 水 路 118.35 水 路 485.50 水 路 1,114.00	陸 路 124.32 汽車路 479.30 水 路 607.00 水 路 118.35 水 路 485.50 水 路 1,114.00
東 京	東京都	東西 984.83 南北 39.00	38	38	2	15	138	1,026	5,908	陸 路 66.17 汽車路 250.07 水 路 55.00	一市町村ヲ一 大字トシテ計上シタ ルモノ 48
大 阪	大阪府	東西 609.48 南北 45.20	23	26	4	4	45	639	5,308	陸 路 133.33 汽車路 182.40	陸 路 133.33 汽車路 182.40
横 濱	神奈川県	東西 631.70 南北 26.21	19	24	2	—	59	508	2,868	陸 路 73.26 汽車路 316.90	陸 路 73.26 汽車路 316.90
神 戶	兵庫県	東西 906.78 南北 47.11	39	44	3	—	57	802	5,476	陸 路 180.35 汽車路 220.90 水 路 29.50	陸 路 180.35 汽車路 220.90 水 路 29.50
長 崎	長崎県	東西 336.59 南北 61.00	16	17	3	—	22	415	945	陸 路 34.10 汽車路 348.26 水 路 336.00 水 路 247.07 水 路 339.60 水 路 43.00	一市町村ヲ一 大字トシテ計上シタ ルモノ 273
宇 都 宮	栃木県	東西 1,351.45 南北 39.12	32	33	4	—	113	647	4,518	陸 路 106.06 汽車路 359.50	陸 路 106.06 汽車路 359.50
名 古 屋	愛知県	東西 1,441.91 南北 75.28	42	52	4	—	131	1,203	5,363	陸 路 196.15 汽車路 261.70 水 路 100.50 水 路 169.39 水 路 445.60 水 路 17.00	陸 路 196.15 汽車路 261.70 水 路 100.50 水 路 169.39 水 路 445.60 水 路 17.00
仙 臺	宮城県	東西 2,271.70 南北 109.16	36	46	3	—	90	773	3,424	陸 路 198.24 汽車路 482.08	陸 路 198.24 汽車路 482.08
秋 田	青森県	東西 2,356.73 南北 147.06	27	28	6	—	71	554	3,132	陸 路 116.26 汽車路 212.80 水 路 43.00 水 路 203.18 水 路 43.60 水 路 131.50 水 路 107.35 水 路 294.80	陸 路 116.26 汽車路 212.80 水 路 43.00 水 路 203.18 水 路 43.60 水 路 131.50 水 路 107.35 水 路 294.80
金 沢	石川県	東西 823.00 南北 61.00	26	27	4	—	56	669	7,269	陸 路 183.08 汽車路 46.00 水 路 139.00 水 路 210.00 水 路 329.00 水 路 34.00 水 路 250.31 水 路 23.10 水 路 1,396.00	陸 路 183.08 汽車路 46.00 水 路 139.00 水 路 210.00 水 路 329.00 水 路 34.00 水 路 250.31 水 路 23.10 水 路 1,396.00
松 江	島根県	東西 582.34 南北 60.29	17	22	2	—	21	506	2,287	陸 路 4.00 汽車路 183.08 水 路 46.00 水 路 139.00 水 路 210.00 水 路 329.00 水 路 34.00 水 路 250.31 水 路 23.10 水 路 1,396.00	陸 路 4.00 汽車路 183.08 水 路 46.00 水 路 139.00 水 路 210.00 水 路 329.00 水 路 34.00 水 路 250.31 水 路 23.10 水 路 1,396.00
廣 島	広島県	東西 888.30 南北 38.00	23	27	4	—	36	639	1,859	陸 路 4.00 汽車路 183.08 水 路 46.00 水 路 139.00 水 路 210.00 水 路 329.00 水 路 34.00 水 路 250.31 水 路 23.10 水 路 1,396.00	陸 路 4.00 汽車路 183.08 水 路 46.00 水 路 139.00 水 路 210.00 水 路 329.00 水 路 34.00 水 路 250.31 水 路 23.10 水 路 1,396.00
九 龍	香川県	東西 1,147.91 南北 68.32	29	36	5	—	46	789	3,473	陸 路 210.00 汽車路 329.00 水 路 34.00 水 路 250.31 水 路 23.10 水 路 1,396.00	陸 路 210.00 汽車路 329.00 水 路 34.00 水 路 250.31 水 路 23.10 水 路 1,396.00
熊 本	熊本県	東西 1,132.60 南北 60.07	41	43	5	—	97	925	4,458	陸 路 210.00 汽車路 329.00 水 路 34.00 水 路 250.31 水 路 23.10 水 路 1,396.00	陸 路 210.00 汽車路 329.00 水 路 34.00 水 路 250.31 水 路 23.10 水 路 1,396.00
鹿 兒 島	鹿児島県	東西 1,141.07 南北 48.00	23	25	1	2	9	524	1,832	陸 路 210.00 汽車路 329.00 水 路 34.00 水 路 250.31 水 路 23.10 水 路 1,396.00	陸 路 210.00 汽車路 329.00 水 路 34.00 水 路 250.31 水 路 23.10 水 路 1,396.00
總 計			501	638	55	26	1,107	12,267	68,006		

累年對照表

1. 國稅徵收表 其一

(1) 三十八年度分三十九年三月三十一日現時より  
(2) 三十七年度決算より決算より  
(3) △増減を示す

Table with columns: 種別, 年次, 算額, 固定済額及固定外額納額, 課税額=對スル課税額及固定外額納額ノ増減, 納入済額, 繰上額, 収入未済額. Rows include 地租, 所得税, 營業税, 酒税, 鹽油税, 砂糖消費税.

1. 國稅徵收表 其二

Table with columns: 種別, 年次, 算額, 固定済額及固定外額納額, 課税額=對スル課税額及固定外額納額ノ増減, 納入済額, 繰上額, 収入未済額. Rows include 賣渡營業税, 債權税, 取引所税, 兌換銀行券發行税, 沖銷額出港税.

1. 國稅徵收表 其三

種別	年次	課税額	課税額 課税外額納額	課税額 課税外額納額ノ増減	収入済額	未済額	収入未済額
關稅	三十八年度	23,697,846.000	36,787,984.992	13,090,648.992	36,631,323.762	123,201	156,547.937
	三十七年度	19,376,244.000	23,175,650.253	3,799,306.253	29,159,790.987	232,664	15,586.802
	三十六年度	17,045,611.000	17,438,800.571	390,189.571	17,378,302.838	141,385	57,856.348
	三十五年度	17,045,611.000	16,528,947.986	1,516,663.014	15,501,469.376	1,987.851	28,490.759
	三十四年度	15,770,137.000	13,648,219.169	2,121,917.831	13,630,814.963	92,355	17,311.861
	三十三年度	15,870,335.000	17,015,139.982	1,144,804.982	17,009,814.925	26,025	5,299.112
	三十二年度	16,716,382.000	15,836,897.449	779,484.551	15,936,980.288	4,966	2,200
	三十一年度	6,626,829.320	9,092,736.483	2,465,907.163	9,092,592.129	-	144.355
	三十年度	6,626,829.320	9,020,518.829	1,393,689.509	9,020,512.873	-	5.950
	二十九年	6,166,798.889	6,728,322.710	661,523.821	6,728,322.710	-	-
毛織物消費稅	三十八年度	2,183,602.000	5,363,000.380	3,179,398.380	5,319,245.400	-	43,754.980
	三十七年度	2,138,661.000	4,423,766.264	2,285,105.264	4,423,766.264	-	-
	三十六年度	-	-	-	-	-	-
	三十五年度	-	-	-	-	-	-
	三十四年度	-	-	-	-	-	-
	三十三年度	-	-	-	-	-	-
	三十二年度	-	-	-	-	-	-
	三十一年度	-	-	-	-	-	-
	三十年度	-	-	-	-	-	-
	二十九年	-	-	-	-	-	-
通行稅	三十八年度	3,188,180.000	2,210,987.060	977,192.940	2,210,987.060	-	-
	三十七年度	-	344,305.360	344,305.360	344,305.360	-	-
	三十六年度	-	-	-	-	-	-
	三十五年度	-	-	-	-	-	-
	三十四年度	-	-	-	-	-	-
	三十三年度	-	-	-	-	-	-
	三十二年度	-	-	-	-	-	-
	三十一年度	-	-	-	-	-	-
	三十年度	-	-	-	-	-	-
	二十九年	-	-	-	-	-	-
相續稅	三十八年度	4,309,596.000	680,008.330	3,649,589.670	502,735.470	-	157,270.920
	三十七年度	-	-	-	-	-	-
	三十六年度	-	-	-	-	-	-
	三十五年度	-	-	-	-	-	-
	三十四年度	-	-	-	-	-	-
	三十三年度	-	-	-	-	-	-
	三十二年度	-	-	-	-	-	-
	三十一年度	-	-	-	-	-	-
	三十年度	-	-	-	-	-	-
	二十九年	-	-	-	-	-	-
鹽稅	三十八年度	-	481,474.893	481,474.893	481,327.123	90.870	116.900
	三十七年度	-	-	-	-	-	-
	三十六年度	-	-	-	-	-	-
	三十五年度	-	-	-	-	-	-
	三十四年度	-	-	-	-	-	-
	三十三年度	-	-	-	-	-	-
	三十二年度	-	-	-	-	-	-
	三十一年度	-	-	-	-	-	-
	三十年度	-	-	-	-	-	-
	二十九年	-	-	-	-	-	-
蓄稅退納	三十八年度	-	2,732	2,732	2,732	-	-
	三十七年度	-	664,615	664,615	890,283	189,580	155,822
	三十六年度	-	3,960,941	3,960,941	2,104,500	1,509,548	368,895
	三十五年度	-	10,788,789	10,788,789	4,729,671	4,827,989	1,176,150
	三十四年度	-	20,072,624	20,072,624	7,662,349	4,986,901	7,433,374
	三十三年度	-	65,000	65,000	16,890	48,110	-
	三十二年度	-	678,397	678,397	678,397	-	-
	三十一年度	-	906,174	906,174	145,158	80,484	680,532
	三十年度	-	21,696,276	21,696,276	19,787,610	1,125,543	789,123
	二十九年	-	-	-	-	-	-

1. 國稅徵收表 其四

種別	年次	課税額	課税額 課税外額納額	課税額 課税外額納額ノ増減	収入済額	未済額	収入未済額
其他諸稅	三十八年度	-	2,732	2,732	2,732	-	-
	三十七年度	1,238,599.000	1,882,983.070	644,384.070	1,882,983.070	-	-
	三十六年度	-	-	-	-	-	-
	三十五年度	-	-	-	-	-	-
	三十四年度	-	-	-	-	-	-
	三十三年度	438,108.000	509,572.204	71,464.204	462,882.960	26,995.776	19,693.468
	三十二年度	509,473.000	1,946,731.813	1,437,258.813	454,618.665	1,449,287.399	42,826.749
	三十一年度	4,596,621.373	6,684,829.818	2,089,208.445	4,901,890.588	322,323.070	1,461,226.162
	三十年度	4,596,621.373	7,790,168.120	3,194,546.747	7,505,891.461	88,626.829	196,649.830
	二十九年	6,897,322.354	8,883,168.809	14,163.545	8,797,229.231	80,677.112	5,962.466
總計	三十八年度	242,987,587.000	251,884,340.809	8,916,753.809	236,399,227.132	195,339.379	10,290,774.298
	三十七年度	203,545,338.000	195,463,034.668	8,092,303.332	194,382,562.960	386,463.932	704,007.756
	三十六年度	163,430,341.000	147,841,517.648	6,589,023.352	146,163,362.648	416,407.712	1,962,747.286
	三十五年度	153,430,541.000	152,861,888.441	568,552.559	151,064,948.574	500,780.538	1,376,279.529
	三十四年度	138,741,469.000	140,688,708.194	1,947,239.194	139,574,806.814	337,573.926	776,420.454
	三十三年度	136,180,730.000	134,617,181.980	1,563,548.020	133,926,095.058	142,658.437	548,438.467
	三十二年度	127,523,063.000	127,836,909.544	413,746.544	126,034,542.708	1,536,812.437	365,454.404
	三十一年度	90,084,459.179	99,670,103.664	9,585,644.485	97,623,590.569	352,069.667	1,604,443.444
	三十年度	90,084,459.179	96,314,839.391	5,230,380.212	94,912,850.112	98,806.439	305,183.840
	二十九年	73,798,761.770	76,946,704.903	3,147,943.133	76,387,561.817	99,044.201	460,698.885

1. 國稅徵收表 其他諸稅收入済額ノ内訳 其一

年次	石油消費稅	北海道 水産稅	北海道 地方稅	酒糟營業稅	國立銀行稅	船稅	烟草稅	證券印稅
三十七年度	1,882,983.070	-	-	-	-	-	-	-
三十三年度	-	387,962.236	94,920.624	-	-	-	-	-
三十二年度	-	357,610.806	87,671.881	9,242.550	99,333.444	0.098	-	-
三十一年度	-	358,186.189	0.214	19,719.697	21,616.001	10.974	2,120,025.452	1,438,798.976
三十年度	-	359,288.986	-	15,381.204	109,531.565	9.015	4,936,172.842	1,211,978.318
二十九年	-	301,521.609	-	9,645.962	216,628.159	152,067.138	2,977,629.673	1,116,006.948

1. 國稅徵收表 其他諸稅收入済額ノ内訳 其二

年次	賣紙稅	特免許稅	菓子稅	車稅	牛馬賣買 免許稅	合計
三十七年度	-	-	-	-	-	1,882,983.070
三十三年度	-	-	-	-	-	482,882.980
三十二年度	-	-	-	-	-	454,818.686
三十一年度	947,914.089	7,000	-	-	-	4,901,890.588
三十年度	874,456.531	128,000	-	-	-	7,505,891.461
二十九年	778,797.170	187,918.000	546,136.631	469,490.756	41,389.000	8,797,229.231



2. 國稅賦課表 其 一 (1) 外資の印刷紙類に關するもの

Table with columns: 種別, 年次, 賦課額, 前年度分賦課額, 前年度分賦課額, 前年度分賦課額, 前年度分賦課額, 前年度分賦課額, 前年度分賦課額, 前年度分賦課額, 前年度分賦課額. Rows include categories like 地租, 所得稅, 營業稅, 酒稅, 油稅, 砂糖消費稅.

2. 國稅賦課表 其 二

Table with columns: 種別, 年次, 賦課額, 前年度分賦課額, 前年度分賦課額, 前年度分賦課額, 前年度分賦課額, 前年度分賦課額, 前年度分賦課額, 前年度分賦課額, 前年度分賦課額. Rows include categories like 賣業營業稅, 營業稅, 取引所稅, 兌換銀行券發行稅, 沖繩縣酒類出港稅.

2. 國稅賦課表 其三

Table with columns for tax type (關稅, 毛織物消費稅, 石油消費稅, 通行稅, 舊稅追納, 其他諸稅), year (十七年度 to 十八年度), and various tax amount columns (賦課額, 前年度分, 既定額, 合計, etc.).

其他諸稅ハ... 關稅ニ關シテ... 毛織物消費稅ハ... 石油消費稅ハ... 通行稅ハ... 舊稅追納ハ... 其他諸稅ハ...

2. 國稅賦課表 其四

Table with columns for year (十七年度 to 十八年度), tax amount (賦課額), and other financial metrics (前年度分, 既定額, 合計, etc.).

3. 國稅納期別收入歩合表

Table showing tax payment ratios by period (年次, 田租, 酒造稅, etc.) with sub-columns for different periods (一期, 二期, etc.).

4. 有租地表 (1) 外幣ハ收銀米價ナリ

Table with columns for year (三十九年 to 二十九年), land type (段), price (地價), rent (地租), and count (筆數).

5. 免租地表

Table with columns for year (三十九年 to 二十九年), land type (段), price (地價), and count (筆數).

6. 年 期

年 次	荒 地		低 價	
	段 別	地 價 筆 數	段 別	地 價 筆 數
三十九年一月一日	8,285.870760 67,338.290473	11,007,662.839 1,340,983	633.271978	86,584.636
三十八年一月一日	8,816.191126 68,312.299118	11,338,450.670 1,393,626	673.592778	89,364.665
三十七年一月一日	9,380.741676 75,563.691456	13,498,142.020 1,533,047	1,025.191300	143,103.810
三十六年一月一日	9,641.500000 77,724.400000	13,389,653.000 1,605,927	1,344.100000	186,385.000
三十五年一月一日	8,512.300000 91,644.000000	17,230,771.000 1,804,446	1,752.600000	227,153.000
三十四年一月一日	10,069.700000 108,538.800000	20,423,182.000 2,027,195	5,055.600000	650,781.000
三十三年一月一日	1,033.200000 119,847.500000	-	5,500.400000	-
三十一年十二月三十一日	1,283.000000 126,474.100000	6,038 2,375,786	8,467.900000	-
三十年十二月三十一日	10,427.500000 117,529.600000	75,868 2,105,992	9,532.800000	-
二十九年十二月三十一日	123,106.800000	2,244,888	12,097.100000	-

6. 年 期

年 次	新 開 地		地 目 變 換 地 價 据	
	段 別	地 價 筆 數	段 別	地 價
三十九年一月一日	11,432.641485	100,739	7,791.790215	1,158,430.121
三十八年一月一日	11,505.511800	101,043	7,804.721555	1,180,743.859
三十七年一月一日	11,426.561123	101,768	0.390800 6,927.111255	1,052,825.106
三十六年一月一日	10,506.300000	90,012	7,156.900000	1,137,834.000
三十五年一月一日	10,345.400000	90,384	6,531.500000	1,072,380.000
三十四年一月一日	7,260.400000	155,314	6,429.000000	1,063,778.000
三十三年一月一日	10,556.900000	-	5,748.300000	-
三十一年十二月三十一日	10,436.400000	97,663	8,979.800000	-
三十年十二月三十一日	10,294.900000	95,209	-	-
二十九年十二月三十一日	9,526.200000	92,498	-	-

7. 北 海 道 特 別

年 次	明治十九年開令 第十六號免租地		明治二十二年法律 第十八號免租地		明治二十三年法律 第七十九號免租地		明治三十年法律 第二十六號免租地	
	段 別	筆 數	段 別	筆 數	段 別	筆 數	段 別	筆 數
三十九年一月一日	25,801.300480	42,391	9,630.200300	3,416	68,170.452777	30,983	294,972.400476	144,287
三十八年一月一日	25,798.270108	42,176	5,434.612700	7,567	68,559.410776	30,564	252,991.482887	127,301
三十七年一月一日	25,637.731379	42,701	8,453.870141	12,249	65,779.110141	30,974	253,000.489076	124,863
三十六年一月一日	24,570.800000	不詳	11,090.000000	不詳	74,877.000000	不詳	214,492.100000	不詳
三十五年一月一日	24,414.500000	?	12,528.400000	?	55,810.600000	?	169,999.600000	?
三十四年一月一日	23,737.300000	?	14,282.900000	?	15,132.900000	?	118,710.400000	?
三十三年一月一日	24,790.800000	?	14,504.400000	?	4,445.900000	?	68,344.100000	?
三十一年十二月三十一日	23,899.800000	?	30,089.800000	?	6,453.400000	?	21,479.800000	?
三十年十二月三十一日	23,116.100000	?	29,808.800000	?	6,453.400000	?	6,495.800000	?
二十九年十二月三十一日	-	-	28,862.700000	-	2,007.500000	-	-	-

地 表 其 一 (1) 内 容 へ 關 係 地 表

地 筆 數	開 發 地		開 拓 地	
	段 別	地 價 筆 數	段 別	地 價 筆 數
7,073	66.260000 130,645.312432	499 709,378.617	897,747	11,779.081900 24,644.265
7,349	92.702300 139,210.070361	361 773,938.152	1,034,008	12,244.991510 24,894.588
12,751	158.180973 143,433.701244	946 796,399.655	1,082,855	12,419.142700 26,863.369
16,333	195.300000 142,009.600000	1,388 781,889.000	1,099,776	11,700.200000 26,504.000
21,523	44.800000 134,949.200000	558 774,177.000	1,111,948	12,599.500000 30,374.000
79,633	128,220.000000 604.200000	1,098,366 139,304.600000	1,098,366	12,348.100000 13,270.200000
195,094	998.800000 135,890.400000	5,801 1,001,087	1,001,087	11,889.200000 -
149,071	2,052.900000 130,318.400000	7,796 925,372	7,796	11,358.100000 -
206,931	5,309.600000 120,107.200000	13,539 879,774	13,539	8,459.500000 -

地 表 其 二

置 地 筆 數	耕 地 區 劃 形 狀 變 更 地		造 林 地	
	段 別	地 價 筆 數	段 別	地 價 筆 數
139,571	556.040300	128,485.607	11,186	299.842300 646.880
137,765	556.510900	128,048.800	11,165	52.301800 209.500
126,653	1.941100 648.080200	147,499.206	11,922	7.301800 43.590
128,142	101.200000	15,384.000	1,665	7.300000 43.000
119,085	106.900000	23,878.000	2,353	7.300000 43.000
112,420	89.800000	21,039.000	1,633	1.000000 不詳
-	714.500000	-	-	-
60,562	1,568.200000	49,501	-	-
-	1,286.900000	88,941	-	-
-	1,286.700000	86,367	-	-

諸 年 期 地 表

段 別 筆 數	明治三十二年法律 第二十七號免租地		明治四十年開拓令 土地買取規則免租地		明治四十五年開拓令 第三十四號免租地		皇 住 士 旗 取 得 地		總 計	
	段 別	筆 數	段 別	筆 數	段 別	筆 數	段 別	筆 數	段 別	筆 數
3,910.312900	4,761	-	-	-	-	-	-	-	396,484.680945	225,988
3,653.812300	4,633	-	-	-	-	-	-	-	355,987.602731	212,241
3,157.592400	4,487	-	-	-	-	-	-	-	356,046.780137	215,254
1,709.700000	不詳	-	-	0.100000	不詳	-	-	-	326,548.700000	不詳
998.000000	?	-	-	312.500000	?	-	-	-	264,001.600000	?
280.800000	?	-	-	595.000000	?	-	-	-	172,165.400000	?
-	-	203.200000	不詳	602.800000	?	632.900000	不詳	-	113,516.800000	?
-	-	1,650.800000	?	668.100000	?	631.800000	?	-	94,517.900000	?
-	-	2,329.400000	?	-	-	631.800000	?	-	69,503.800000	?
-	-	26,009.400000	?	-	-	631.800000	?	-	57,511.600000	?

8. 變換

Table with columns: 年次, 地目, 價, 筆數, 地別. Rows show data for years 1933 to 1948.

9. 改良

Table with columns: 年次, 前年未成功地, 本年中起業地, 合計. Rows show data for years 1933 to 1943.

10. 整理

Table with columns: 年次, 前年未成功地, 本年中起業地, 合計. Rows show data for years 1933 to 1943.

11. 收穫皆無

Table with columns: 年次, 地別, 地價, 地租, 筆數, 地別. Rows show data for years 1937 to 1943.

12. 收穫皆無地地

Table with columns: 年次, 地別, 地價, 每年納額, 延納年, 前年, 前年, 前年. Rows show data for years 1937 to 1939.

地 表

Table with columns: 類, 價, 筆數, 總計, 地別, 地價, 筆數. Rows show detailed land data.

地 表

(1) △印ハ減ナリ

Table with columns: 本年中成功地, 成功地ノ原地ニ對スル増減, 未成功地. Rows show success and failure statistics.

地 表

(1) △印ハ減ナリ

Table with columns: 本年中成功地, 成功地ノ原地ニ對スル増減, 未成功地. Rows show success and failure statistics.

地 免 租 表

(1) 内容ハ增額租額ナリ

Table with columns: 地價, 地租, 筆數, 總計, 地別, 地價, 地租, 筆數. Rows show land rental exemption data.

租 年 賦 延 納 額 表

(1) 内容ハ增額租額ナリ

Table with columns: 租, 筆數. Rows show data for years 1944 to 1948.

13. 地租納額

Table showing land rent payment amounts (地租納額) categorized by year (年次) and amount ranges (千圓以上, 五百圓以上, etc.).

14. 所得

Table showing income (所得) categorized by year (年次) and type of income (第一種, 第二種).

15. 第三種所得

Table showing third-kind income (第三種所得) categorized by year (年次) and source (田畑, 住宅, etc.).

16. 第一種所得稅

Table showing first-kind income tax (第一種所得稅) categorized by year (年次) and amount ranges.

17. 第三種所得稅

Table showing third-kind income tax (第三種所得稅) categorized by year (年次) and amount ranges.

18. 營業

Table showing business (營業) statistics categorized by year (年次) and type of business (營業人員, 營業場數, etc.).

別人員表

(1) 三十八年以後ノ左方ノ定率ニヨリ右方ノ増徴ノ割合ノナリ

Table showing personnel statistics (別人員表) categorized by amount ranges (十圓以上, 七圓以上, etc.).

稅表

Table showing tax (稅) statistics categorized by year (年次) and amount ranges.

種類別表

Table showing tax by category (種類別表) including categories like 貸金預金ノ利, 俸給及給與, etc.

納額別人員表

(1) 三十七年以後ノ左方ノ定率ニヨリ右方ノ増徴ノ割合ノナリ

Table showing personnel by tax amount (納額別人員表) categorized by amount ranges.

納額別人員表

(1) 前年ノ定率ノ人員ナリ (2) 三十七年以後ノ左方ノ定率ニヨリ右方ノ増徴ノ割合ノナリ

Table showing personnel by tax amount (納額別人員表) categorized by amount ranges.

稅表

Table showing tax (稅) statistics categorized by year (年次) and amount ranges.

19. 營業稅納額

Table with columns for '種別' (Category), '年度' (Year), and tax amounts for various categories like '十圓以上', '五圓以上', etc.

20. 會社

Table with columns for '年次' (Year), '合名', '資株', and '式' (Company Type).

21. 酒造

Table with columns for '年次' (Year), '清酒' (Shochu), and '酒' (Sake) with sub-columns for '免許人員', '製造場數', '査定石數', and '税額'.

21. 酒造

Table with columns for '年次' (Year), '味' (Flavor), and '精' (Refined) with sub-columns for '免許人員', '製造場數', '査定石數', and '税額'.

別人員表

(1) 三十七年度以降ノ左方ノ定率ニヨルモノ、右方ノ増減ヲ含ムモノナリ

Table with columns for '二十圓以上', '十五圓以上', '十圓以上', '五圓以上', '三圓以上', '三圓未満', and '總計'.

數表

Table with columns for '株式合資', '合資', '計', '資本總額', and '拂込資本額'.

税表

其 一 (1) 場數三十四年度年度以前ハ昭和四年一月一日現在ナリ (2) 外資ハ免許製造ニ限ルモノナリ (3) △印ハ製造ニ限ルモノナリ

Table with columns for '酒造' (Sake) and '白' (White) with sub-columns for '製造場數', '査定石數', '税額', and '免許人員'.

税表

其 二

Table with columns for '酎' (Chu) and '精' (Refined) with sub-columns for '製造場數', '査定石數', '税額', and '免許人員'.



25. 酒母、醪及麴製造表

(1) 製造場數三十五年以前一型年一月一日現在ナリ  
(2) 外賣ノ製造場數ニ係ルモノナリ

Table with columns for year, personnel, and stone counts for various stages of alcohol production (酒母, 醪, 麴).

26. 清酒歩合表

Table showing the composition of sake (清酒) by year, including categories like white rice (白米), water (水), and various steps (歩合).

30. 砂糖製造人

Table listing the number of personnel and fields for sugar production (砂糖製造) across different years and categories (black, red, white).

27. 酒精及酒精含有飲料稅表

(1) 製造場數三十五年以前一型年一月一日現在ナリ  
(2) 外賣ノ製造場數ニ係ルモノナリ

Table showing tax amounts for alcohol and alcohol-containing beverages, categorized by year and type.

28. 麥酒稅表

(1) 製造場數三十五年以前一型年一月一日現在ナリ

Table showing beer tax amounts by year, including personnel and stone counts.

29. 沖繩縣酒造免許稅表

Table showing exemption tax amounts for Okinawa Prefecture breweries, including personnel and duration.

員場數表

(1) 三十五年以前一型年一月一日現在ナリ  
(2) △印ノ製造場數ニ係ルモノナリ

Table showing personnel and field counts for various categories (sugar, honey, water, etc.) across different years.



31. 砂糖消

Table with columns for year (年次), category (種), weight (斤), and value (税額). Rows include years from 1934 to 1938.

32. 甘蔗植付段別

Table with columns for year (年次), category (種), weight (斤), and value (税額). Rows include years 1934, 1935, and 1936.

33. 醬油

Table with columns for category (種別), year (年次), and various metrics (免許人員, 製造場數, 仕込石數, 査定石數, 税額). Rows include years from 1934 to 1938.

34. 醬油税

Table with columns for year (年次), category (種別), and various metrics (免許人員, 製造場數, 仕込石數, 査定石數, 税額). Rows include years from 1934 to 1938.

費税表

(1) 内省ノ稅法第五條第二項(輸出ノ證明ナキモノ)及稅法第十一條ノ第三項(原料糖ニ使サレタルモノ)ニ使ハレタルモノノナリ

Table with columns for category (種), weight (斤), and value (税額). Rows include years from 1934 to 1938.

及收穫高表

Table with columns for category (種), weight (斤), and value (税額). Rows include years from 1934 to 1938.

稅表

(1) 外省ノ輸入品製造ニ使ハレタルモノノナリ

Table with columns for category (種別), year (年次), and various metrics (免許人員, 製造場數, 仕込石數, 査定石數, 税額). Rows include years from 1934 to 1938.

免除表

Table with columns for category (種別), year (年次), and various metrics (免許人員, 製造場數, 仕込石數, 査定石數, 税額). Rows include years from 1934 to 1938.

### 35. 醬油歩合表

年次	製成醬油石數		使用諸味石數		製成醬油一石ニ對スル使用諸味石數
	石	斤	石	斤	
三十八年	2,099,310.212		1,646,671.486		0.784
三十七年	1,996,772.474		1,578,661.143		0.791
三十六年	1,918,877.216		1,542,792.319		0.803
三十五年	1,878,516.889		1,573,908.290		0.837
三十四年	1,799,199.749		1,545,468.557		0.858
三十三年	1,772,392.000		1,510,308.000		0.852

### 36. 自家用醬油稅表

年次	第一種 人員稅額		第二種 人員稅額		第三種 人員稅額		第四種 人員稅額		第五種 人員稅額		總計 人員稅額	
	人員	稅額	人員	稅額	人員	稅額	人員	稅額	人員	稅額	人員	稅額
三十八年	1,575,459,835,216	250	22,263	23,677,500	1,392	3,005,000	411	1,371,000	248	1,102,000	1,599,773	864,391,750
三十七年	1,610,561,846,791	250	22,546	23,254,000	1,430	3,304,000	444	1,457,000	261	1,141,000	1,635,242	875,847,250
三十六年	-	-	15,967	18,519,000	1,422	3,145,000	444	1,468,000	268	1,216,000	18,101	24,346,000
三十五年	-	-	18,494	-	1,501	-	473	-	292	-	20,760	25,906,000
三十四年	-	-	16,451	-	1,602	-	516	-	316	-	18,886	24,910,000
三十三年	-	-	14,569	-	1,521	-	493	-	292	-	16,875	20,447,000

### 37. 賣藥稅表

年次	營業人員	方數	營業稅額	貼用印紙高	請賣人員
三十八年	25,825	65,519	201,341.000	1,365,062.625	175,075
三十七年	26,037	41,681	170,163.511	1,189,448.918	166,669
三十六年	27,254	63,067	131,277.330	1,236,184.332	168,701
三十五年	28,472	61,207	126,019.000	1,231,260.000	-
三十四年	25,738	58,822	122,077.000	1,211,655.000	-
三十三年	-	56,324	117,948.000	1,182,289.000	-
三十二年	-	55,304	113,706.000	1,126,083.000	-
三十一年	-	52,830	111,792.000	972,702.000	-
三十年	-	52,308	107,959.000	969,680.000	-
二十九年	-	51,015	109,946.000	895,282.000	-

### 38. 鑛業稅表

年次	鑛業稅		鑛區數		稅額總計
	製產物價格	稅額	區數	坪數	
三十八年	68,956,982.653	689,569.890	2,995	5,385	1,017,239.792
三十七年	54,791,826.822	547,918.397	-	5,716	968,636.677
三十六年	52,948,870.328	529,488.706	-	5,955	799,807.186
三十五年	49,832,628.000	498,406.000	-	-	755,870.000
三十四年	48,882,620.000	484,251.000	-	-	715,338.000
三十三年	41,921,712.000	425,963.000	-	-	612,775.000
三十二年	39,315,114.000	393,151.000	-	-	571,629.000
三十一年	31,787,676.000	317,671.000	-	-	478,709.000
三十年	22,708,245.000	228,315.000	-	-	372,949.000
二十九年	15,216,261.000	151,967.000	-	-	272,397.000

### 39. 砂金採取地表

年次	河		河床-非*		稅額總計
	採取區域數	延長	採取區域數	坪數	
三十八年	549	40,235	363	54,998	38,398,996
三十七年	773	65,373	497	100,431	52,466,610

### 40. 取引所稅表

年次	取引所數	賣買約定代金	稅額
三十八年	54	2,002,425,421.887	2,402,899.364
三十七年	56	950,688,487.870	894,229.713
三十六年	60	1,325,014,263.110	796,006.720
三十五年	63	1,396,835,887.292	832,101.125
三十四年	83	1,306,064,665.586	831,590.464
三十三年	108	1,980,659,245.472	1,188,386.990
三十二年	130	1,961,801,499.744	1,177,041.477
三十一年	136	1,427,465,942.173	855,968.629
三十年	133	1,844,486,813.492	1,106,991.206
二十九年	-	1,664,551,435.640	997,999.087

### 41. 兌換銀行券發行稅表

年次	保證發行		制限外發行		總計	
	發行高	稅額	發行高	稅額	發行高	稅額
三十八年	1,148,576,041.320	1,196,433.360	9,312,228,947.340	1,275,655.610	10,460,804,988.660	2,472,089.970
三十七年	1,104,747,059.590	1,150,778.170	5,525,219,124.020	755,455.390	6,630,966,183.610	1,908,233.560
三十六年	790,668,848.000	829,602.970	-	-	790,668,848.000	823,602.970
三十五年	978,621,168.000	1,014,189.000	495,922,986.000	106,706.000	1,474,544,154.000	1,120,895.000
三十四年	1,107,663,303.000	1,153,516.000	1,962,851,651.000	539,783.000	2,970,514,954.000	1,693,599.000
三十三年	1,098,599,318.000	1,145,416.000	2,136,871,974.000	259,377.000	3,235,471,292.000	1,404,793.000
三十二年	643,345,396.000	670,151.444	1,987,943,526.000	176,430.620	2,631,288,922.000	846,582.064
三十一年	-	-	6,547,109,707.000	1,255,609.889	6,547,109,707.000	1,255,609.889
三十年	-	-	3,142,346,500.500	580,974.742	3,142,346,500.500	560,974.742
二十九年	-	-	926,240.440	6,761,565.213.000	926,240.440	6,761,565.213.000

### 42. 沖繩縣酒類出港稅表

年次	出港石數	稅額
三十八年	19,073.875	476,849.220
三十七年	27,204.762	465,591.400
三十六年	19,145.980	306,355.730
三十五年	11,621.174	185,955.420
三十四年	8,704.000	117,496.000
三十三年	12,065.000	156,834.000
三十二年	6,273.000	81,572.000
三十一年	9,856.000	72,618.000
三十年	8,118.000	58,831.000
二十九年	9,755.000	35,193.000

43. 骨牌稅表

Table with columns for year (三十八年度 to 三十九年度), number of people (製造組數), tax amount (貼用印紙額), and other metrics.

45. 登録

Table with columns for year (三十八年度 to 三十九年度) and various registration categories (第二條, 第三條, etc.) with corresponding values.

46. 狩獵免

Table with columns for year (三十八年度 to 三十九年度) and hunting exemption categories (甲, 乙) with values.

47. 印紙賣下高及

Table with columns for year (三十八年度 to 三十九年度) and stamp selling categories (賣下印紙高, 元賣捌人員) with values.

44. 骨牌稅免除表

Table with columns for year (三十八年度 to 三十九年度), number of people (組數), and tax exemption amount (免除稅額).

稅表

Table with columns for various tax categories (第八條, 第九條, etc.) and their respective values.

許稅表

Table with columns for year (三十八年度 to 三十九年度) and tax categories (人員, 稅額) with values.

賣捌人員表

Table with columns for year (三十八年度 to 三十九年度) and stamp selling categories (賣下印紙高, 賣捌人員) with values.

48. 織物消費稅表

Table with columns: 年次, 課稅額, 印花稅額, 合計, 備考. Rows for 三十八年度 and 三十七年度.

49. 織物消費稅免稅表

Table with columns: 年次, 自用免稅價格, 輸出免稅價格, 合計, 備考. Rows for 三十八年度 and 三十七年度.

50. 織物製造仲買小賣戶數表

Table with columns: 年次, 製造, 仲買, 小賣, 合計. Rows for 三十九年度 and 三十八年度.

52. 輸出入品

Table with columns: 年次, 輸出, 輸入, 合計. Rows for 三十八年度 to 三十九年度.

53. 輸出入金

Table with columns: 年次, 金貨及金鑄, 銀貨及銀鑄, 合計. Rows for 三十八年度 to 三十九年度.

51. 稅關徵收額表

Table with columns: 年次, 輸出稅, 輸入稅, 總計, 備考. Rows for 三十八年度 to 二十九年度.

價額表

Table with columns: 入, 輸出, 輸出入比較. Rows for 三十八年度 to 三十九年度.

銀價額表

Table with columns: 金貨及金鑄, 銀貨及銀鑄, 合計, 輸出入比較. Rows for 三十八年度 to 三十九年度.

54. 輸出入有稅品

Table with columns for year (年次), tax status (有稅品), and total value (合計). Rows list years from 1910 to 1929.

55. 外國貿易船不開港出入特許表

Table with columns for year (年次), domestic ships (内國船), foreign ships (外國船), and total (總計). Rows list years from 1910 to 1929.

56. 保稅倉庫其他藏置貨物噸量表

Table with columns for year (年次), public (官設), private (私設), and total (總計). Rows list years from 1910 to 1929.

59. 輸出酒類

Table with columns for year (年次), wine types (清酒, 白酒, 啤酒, 燒酒), and price (數量, 價格, 下付金). Rows list years from 1910 to 1929.

無稅品價額表

Table with columns for year (年次), tax status (有稅品), and total value (合計). Rows list years from 1910 to 1929.

57. 保稅倉庫出入貨物價額表

Table with columns for year (年次), public (官設), private (私設), and total (總計). Rows list years from 1910 to 1929.

58. 醫藥用、工業用酒精稅表

Table with columns for year (年次), tax types (造石稅, 輸入稅), and total (總計). Rows list years from 1910 to 1929.

酒稅表

Table with columns for year (年次), wine types (麥酒, フラム酒, 酒精含有飲料), and price (數量, 價格, 下付金). Rows list years from 1910 to 1929.

60. 輸入原料砂糖戻稅表

Table with columns for year (年次), input raw sugar (輸入原料糖), and finished sugar (製成糖). Rows include 38th, 37th, and 36th fiscal years.

61. 輸出醬油戻稅表

Table with columns for year (年次), quantity (數量), price (價格), and tax amount (戻稅金額). Rows cover years from 38th to 29th.

64. 直接稅

Table showing direct taxes (直接國稅) and prefectural taxes (府縣稅) for years 37, 36, and 35.

64. 直接稅

Table showing direct taxes (直接國稅) and prefectural taxes (府縣稅) for years 37, 36, and 35, with sub-columns for per-household and per-person amounts.

62. 輸出製造煙草交付金表

Table with columns for year (年次), tobacco quantity (製煙草數量), price (價格), and delivery amount (交付金). Rows include years from 38th to 29th.

63. 租稅負擔額表

Table showing tax burden (租稅負擔額) by year (年次), population (人口), and various tax types (內國稅, 府縣稅, 市町村稅).

負擔額表 其一

Table showing tax burden (負擔額表) for municipalities (市町村稅) and prefectural taxes (府縣稅).

負擔額表 其二

Table showing tax burden (負擔額表) for municipalities (市町村稅) and prefectural taxes (府縣稅), with sub-columns for per-household and per-person amounts.

65. 國稅滯納表

Table with columns: 年次, 督促狀發付人員, 稅額, 財產差押人員, 稅額, 處分執行徵收人員, 稅額, 税金缺損人員, 稅額, 翌年度へ繰越人員, 稅額. Rows for years 1938-1947.

66. 府縣稅滯納表

Table with columns: 年次, 督促狀發付人員, 稅額, 財產差押人員, 稅額, 處分執行徵收人員, 稅額, 税金缺損人員, 稅額, 翌年度へ繰越人員, 稅額. Rows for years 1938-1947.

67. 直接國稅犯則者表

Table with columns: 年次, 處分, 濟人員, 罰金, 科料, 合計, 追徴金. Rows for years 1938-1947.

68. 間接國稅犯則者表

Table with columns: 年次, 犯則通告人員, 履行者, 罰金, 科料, 合計, 追徴金, 沒收品, 犯則價格, 處分費. Rows for years 1938-1947.

69. 關稅犯則者表

Table with columns: 年次, 犯則人員, 處分人員, 罰科金, 追徴金. Rows for years 1938-1947.

70. 噸稅犯則者表

Table with columns: 年次, 噸稅ノ遺脱ヲ圖リ噸稅ヲ納付セシテ出港シタルモノ, 犯則人員, 處分人員, 罰科金, 追徴金. Rows for years 1938-1947.

71. 租稅外諸收入表

Table with columns: 種別, 年次, 豫算額, 關定濟額及關定外課納額, 關定額ニ對スル外課納額ノ増減, 收入濟額, 缺損額, 收入未濟額. Rows for years 1938-1947.

(1) 三十八年度ハ三十九年三月三十一日現計ナリ  
(2) 三十七年度以前ハ決算額ナリ  
(3) △印ハ減額ヲ示ス

72. 諸貸付金

Table with columns: 年次 (Year), 越在額 (Balance Forward), 増加額 (Increase), 減額 (Decrease), 現在額 (Balance). Rows for years 1910-1920.

73. 官有物年賦拂下代未済額表

Table with columns: 年次 (Year), 越在額 (Balance Forward), 増加額 (Increase), 減少額 (Decrease), 現在額 (Balance). Rows for years 1910-1920.

75. 税關經費

Table with columns: 年次 (Year), 俸給及諸給 (Salaries and Allowances), 職費 (Office Expenses), 其他 (Others). Rows for years 1910-1920.

76. 收入額及輸出入品價額ニ

Table with columns: 年次 (Year), 經費 (Expenses), 收入 (Revenue), 輸出入品價額 (Value of Imports/Exports). Rows for years 1910-1920.

増減額表

(1) △印ハ減ヲ示ス

Table with columns: 減少額 (Decrease), 現在額 (Balance), 差引増減額 (Net Change). Rows for years 1910-1920.

74. 防海費賦納金未済額表

Table with columns: 年次 (Year), 人員 (Personnel), 金額 (Amount). Rows for years 1910-1920.

支出額表

Table with columns: 修繕費 (Maintenance), 死傷手當 (Death/Injury Allowance), 賠償及訴訟費 (Compensation and Litigation), 旅費 (Travel), 雜給及雜費 (Miscellaneous), 從價稅品買上代 (Ad-valorem Tax Goods), 收容貨物及無品請費 (Warehousing and Unclaimed Goods), 犯則者處分費 (Offender Disposal), 密輸出入申告者與 (Secret Import/Export Reporting), 機密費 (Confidentiality), 合計 (Total). Rows for years 1910-1920.

對スル税關經費割合表

Table with columns: 税關雜收入 (Customs Miscellaneous Revenue), 計 (Total), 收入額百圓ニ對スル經費 (Expenses per 100 Yen of Revenue), 輸出入品價額 (Value of Imports/Exports), 輸出入品價額壹萬圓ニ對スル經費 (Expenses per 10,000 Yen of Value). Rows for years 1910-1920.



77. 内國稅徵收

Table with columns for years (三十八年度 to 二十九年度) and various tax categories (贈與税, 相続税, etc.).

78. 内國稅徵收

Table with columns for years (三十七年度 to 三十四年度) and various tax categories (酒類, 煙草, 糖業, etc.).

費支出額表

Table with columns for various expenses (賠償及訴訟費, 旅費, 雑給及雑費, etc.) and years.

- (1) 三十七年度ノ×印ハ臨時事件費支調ニ係ルモノナリ
(2) 税額ノ外書ハ税額ニ於テ△印ヲ附シタル外書ハ借借者ニ於テ取扱ヒタルモノナリ
(3) 税額百圓ニ達スル借借者ハ×印(臨時事件費)ヲ合算上ニキリ又同上ノ借借者ニ係ルモノナリ合算上ノ借借者ニ係ルモノナリ
(4) 三十六年度以前ノ△印ハ借借者ニ於テ取扱ヒタル印紙収入ノ包含シタルモノナリ

費稅別表

其 一

Table with columns for years (三十三年度 to 二十八年度) and various tax categories (酒類, 煙草, 糖業, etc.).



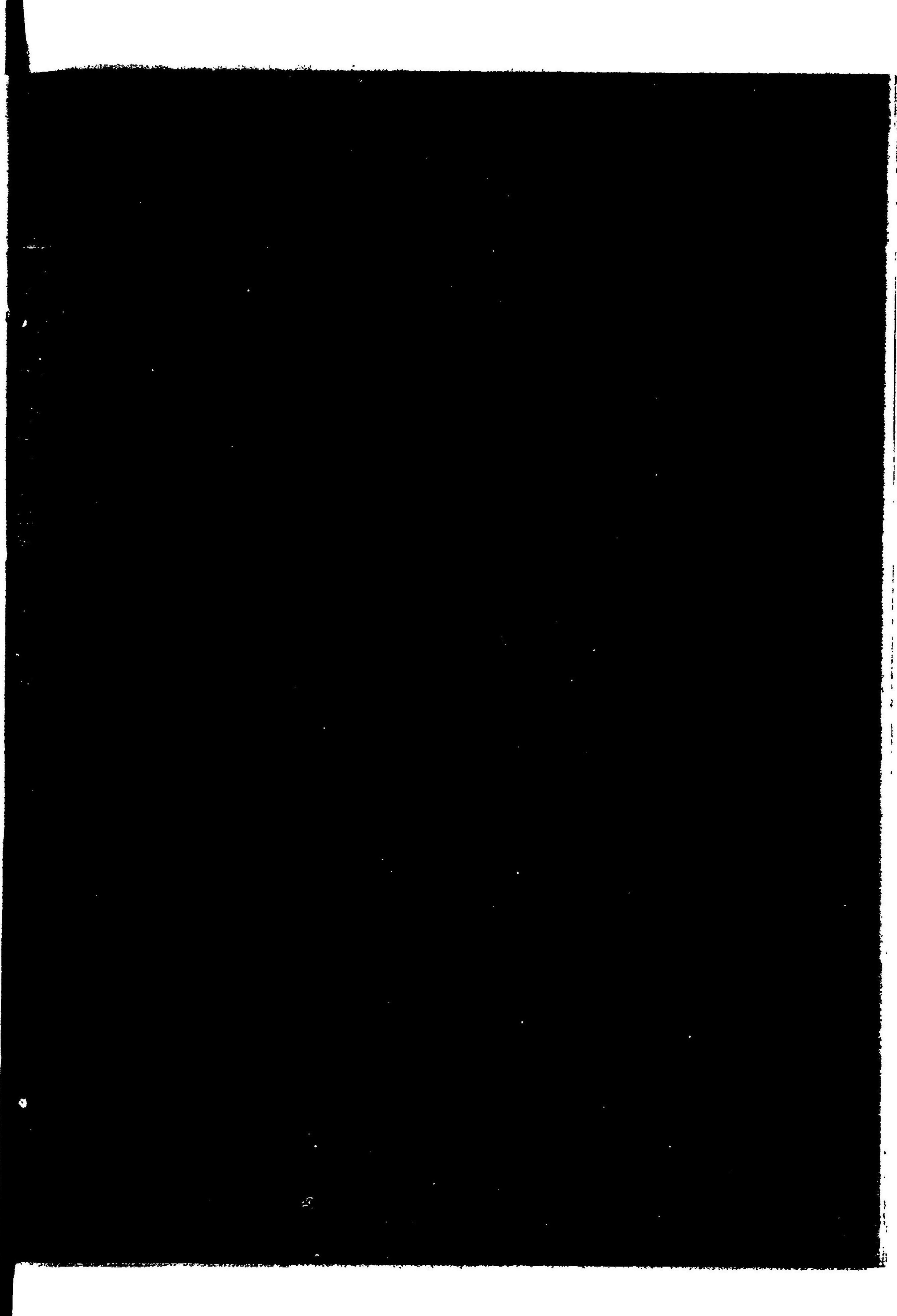

# 稅率納期摘要

# 稅率納期摘要

## 地 租 明治十七年三月十五日第七號布告地租條例

地價 百分ノ二箇半  
北海道地租 地價百分ノ一 明治九年十一月布告第六十一號

明治元年八月陸國ノ稅法ハ實價ニ依リシムルコトトシ租稅收納法等ノ手續ヲ定ム  
 明治四年十一月東京府下武藏地、町地ノ種々租稅地券ヲ發行シ地租ヲ除收ス  
 明治五年二月地所賣買ヲ公許シ大藏省總ヲ以テ地券下付規則ヲ制定ス  
 明治五年八月第二十二號布告ヲ以テ田畑賣買ハ勿論租稅米ニ至ルマテ金納ヲ許ス  
 明治六年七月第二十七號布告ヲ以テ地租改正條例及施行規則ヲ定メ地券調査次第地券記載スル地價百分ノ二ノ以テ地租ト定ム  
 明治八年八月第五十四號地券及來九年ノ一般地租改正ノ期限ト定ム  
 明治十年一月第一號布告ヲ以テ地價百分ノ二半ヲ以テ地租ト定ム  
 明治十年十一月第八十號布告ヲ以テ地租ノ內田方ニ限リ當分人民ノ情願ニ任セ半額代米納ヲ許ス  
 明治十七年三月第七號布告ヲ以テ地租條例ヲ制定シ第二十七號布告及地租改正ニ關スル條規其他地租條例ニ抵觸スル條規ヲ廢止ス  
 明治二十二年十一月法律第三十號ヲ以テ土地權權ニ據ケタル價格ヲ地租條例ノ地價トスルコトヲ定メ其他同條例ヲ改正ス  
 明治三十一年十二月法律第三十二號ヲ以テ明治三十二年分ヨリ明治三十六年分マテ田畑地租ニ於テ地價千分ノ八市街宅地租ニ於テ地價百分ノ二半ヲ增置ス  
 明治三十五年十二月勅令第二百七十五號ヲ以テ明治三十六年一月一日ヨリ沖繩縣宮古郡八重山郡ニ地租條例ヲ施行ス  
 明治三十六年十二月勅令第二百七十八號ヲ以テ明治三十七年一月一日ヨリ沖繩縣島尻郡中頭郡國頭郡及那覇區首里區ニ地租條例ヲ施行ス是ニテ同縣全部ニ地租條例ヲ施行スルニ至レリ

### 納期 明治二十四年三月法律第二號

第一期	該年九月一日ヨリ 同九月三十日限	畑方及宅地山林原野牧場	五分
第二期	該年九月一日ヨリ 同十一月三十日限	同	五分
第三期	該年十二月十六日ヨリ 翌年一月十五日限	田方	貳分五厘
第四期	翌年二月一日ヨリ 同二月二十八日限	同	貳分五厘
第五期	翌年三月一日ヨリ 同三月三十一日限	同	貳分五厘
第六期	翌年五月一日ヨリ 同五月三十一日限	同	貳分五厘
前半年分	該年七月三十一日限	市街宅地租	五分宛
後半年分	翌年一月三十一日限		

### 北海道地租 明治二十二年十月大藏省令第十二號

第一期	該年七月三十一日ヨリ 同八月三十一日限	宅地及雜地	五分
第二期	該年十一月三十日ヨリ 同十二月三十一日限	田畑鑛泉池沼及山林原野	五分
第三期	翌年一月十日ヨリ 同二月末日限	宅地及雜地	五分
第四期	翌年四月一日ヨリ 同五月三十一日限	田畑鑛泉池沼及山林原野	五分

### 鹿兒島縣大島郡川邊郡各島地租 明治三十年三月法律第五號

大隅國大島郡ノ内大島、嶺ノ島、沖永良部島、喜界島、與論島ハ翌年五月一日ヨリ同三十一日限

薩摩國川邊郡ノ内硫黃島、竹島、黑島、口ノ島、中ノ島、平島、諏訪ノ瀨島、臥蛇島、惡石島、實島ハ翌年五月一日ヨリ同月三十一日限

### 沖繩縣地租

#### 宮古郡八重山郡ハ 明治三十五年十二月勅令第二百七十七號

第一期	該年八月一日ヨリ 同八月三十一日限	田地租 畑地租	全部 五分
第二期	翌年三月一日ヨリ 同三月三十一日限	宅地租	全部
第三期	翌年五月一日ヨリ 同五月三十一日限	畑地租 田畑宅地以外ノ地租	五分 全部

宮古郡多良間島、八重山郡大濱間切波照間村及與那國島ノ地租ハ翌年六月一日ヨリ九月三十日限

#### 島尻郡中頭郡及那覇區首里區ハ 明治三十六年十二月勅令第二百七十九號

第一期	該年七月一日ヨリ 同七月三十一日限	市街宅地租	五分
第二期	該年八月一日ヨリ 同八月三十一日限	田地租 野村宅地租	全部
第三期	翌年一月一日ヨリ 同一月三十一日限	市街宅地租	五分
第四期	翌年三月一日ヨリ 同三月三十一日限	畑地租	五分
第五期	翌年五月一日ヨリ 同五月三十一日限	畑地租 田畑宅地以外ノ地租	五分 全部

島尻郡島島ノ地租ハ翌年六月一日ヨリ九月三十日限

## 所得稅 明治三十二年二月法律第十七號所得稅法

第一種	法人ノ所得	千分ノ二十五
第二種	此法律施行地ニ於テ支拂ヲナス公債社債ノ利子	千分ノ二十
第三種	前各種ニ屬セザル所得	
	十萬圓以上	千分ノ五十五
	五萬圓以上	千分ノ五十
	三萬圓以上	千分ノ四十五
	二萬圓以上	千分ノ四十
	一萬五千圓以上	千分ノ三十五
	一萬圓以上	千分ノ三十
	五千圓以上	千分ノ二十五
	三千圓以上	千分ノ二十
	二千圓以上	千分ノ十七

千圓以上	千分ノ十五
五百圓以上	千分ノ十二
三百圓以上	千分ノ十

明治二十年三月勅令第五號ヲ以テ所得稅法ヲ制定シ同年七月一日ヨリ施行ス(一等所得金高三萬圓以上百分ノ三、二等所得金高二萬圓以上百分ノ二、三等一萬圓以上百分ノ二、四等千圓以上百分ノ一、五等三百圓以上百分ノ一)

明治三十二年二月法律第十七號ヲ以テ所得稅法改正シ三十二年分ヨリ施行シ舊法ハ三十一年分所得稅額ヲ廢止ス

明治三十八年三月法律第二十四號ヲ以テ所得稅法中第三種所得稅納期ヲ改正シ三十八年分ヨリ施行ス

**納期**

第一種	各事業年度毎
第二種	其金額支拂ノ節度
第三種	第一期 其年九月一日ヨリ三十日限
第四種	第二期 其年十一月一日ヨリ三十一日限
第五種	第三期 其年一月一日ヨリ三十一日限
第六種	第四期 其年三月一日ヨリ三十一日限

**營業稅** 明治二十九年三月法律第三十三號營業稅法

物品販賣業	賣上金額	卸賣ハ百分ノ五、小賣ハ百分ノ十五
	建物賃賃價格 從業者	千分ノ四十 一人毎ニ金一圓
銀行業、保險業、 金融貸付業、物 品貸付業	資本金額	千分ノ二
	建物賃賃價格 從業者	千分ノ四十 一人毎ニ金一圓
倉庫業	資本金額	千分ノ二
	建物賃賃價格 從業者	千分ノ二十 一人毎ニ金一圓
製造業、印刷業、 寫真業	資本金額	千分ノ一半
	建物賃賃價格 從業者	千分ノ四十 一人毎ニ金一圓
	從業者ノ内職工勞役者	一人毎ニ金三十錢
運送業、運河業、橋樑 業、船運業、船舶運 送業、貨物運送業	資本金額	千分ノ二半
	從業者	一人毎ニ金一圓
鐵道業	收入金額	千分ノ十
	從業者	一人毎ニ金一圓
土木請負業 勞力請負業	請負金額	千分ノ二
	從業者	一人毎ニ金一圓

商店業、料理店	建物賃賃價格	千分ノ六十
從業者		一人毎ニ金一圓
旅人宿業	建物賃賃價格	千分ノ四十
	從業者	一人毎ニ金一圓
公ナル周旋業 代辦業、仲立業、 仲買業	報償金額	千分ノ十五
	從業者	一人毎ニ金一圓

明治二十九年三月法律第三十三號ヲ以テ制定セラレ同年一月一日ヨリ施行  
明治三十五年三月法律第十八號ヲ以テ追加改正セラレタリ

**納期**

前期	其年五月
後期	同十一月

**相續稅** 明治三十八年一月法律第十號相續稅法

相續稅ノ課稅價格ヲ左ノ各級ニ區分シ其各區分ニ對シ相續人ノ種類ニ從ヒ階次ニ各級率ヲ適用シテ之ヲ賦課ス

1. 家督相續

課稅價格	相續人カ直系尊屬ナルトキ	相續人カ直系尊屬ナルトキ 相續人カ兄弟ノ法定ノ繼承人ノ家督ニ依リ繼承セラレタル者、或相續人ノ家督ニ依リ繼承セラレタル者	相續人カ兄弟ノ法定ノ繼承人ノ家督ニ依リ繼承セラレタル者、或相續人ノ家督ニ依リ繼承セラレタル者	相續人カ民法第九百八十五條ニ依リ繼承セラレタル者ナルトキ
五千圓以下ノ金額	千分ノ十二	千分ノ十五	千分ノ二十	千分ノ二十
五千圓ヲ超ユル金額	千分ノ十五	千分ノ十七	千分ノ二十五	千分ノ二十五
一萬圓ヲ超ユル金額	千分ノ十七	千分ノ二十	千分ノ三十	千分ノ三十
二萬圓ヲ超ユル金額	千分ノ二十	千分ノ二十五	千分ノ三十五	千分ノ三十五
三萬圓ヲ超ユル金額	千分ノ二十五	千分ノ三十	千分ノ四十	千分ノ四十
四萬圓ヲ超ユル金額	千分ノ三十	千分ノ三十五	千分ノ四十五	千分ノ四十五
五萬圓ヲ超ユル金額	千分ノ三十五	千分ノ四十	千分ノ五十	千分ノ五十
七萬圓ヲ超ユル金額	千分ノ四十	千分ノ四十五	千分ノ五十五	千分ノ五十五
十萬圓ヲ超ユル金額ハ其五萬圓毎ニ(百萬圓ニ至テ止ム)	千分ノ五ヲ加フ	千分ノ五ヲ加フ	千分ノ五ヲ加フ	千分ノ五ヲ加フ

2. 遺產相續

課稅價格	相續人カ直系尊屬ナルトキ	相續人カ兄弟ノ法定ノ繼承人ノ家督ニ依リ繼承セラレタルトキ	相續人カ其他ノ者ナルトキ
千圓以下ノ金額	千分ノ十五	千分ノ十七	千分ノ二十五
千圓ヲ超ユル金額	千分ノ十七	千分ノ二十	千分ノ三十
五千圓ヲ超ユル金額	千分ノ二十	千分ノ二十五	千分ノ三十五
一萬圓ヲ超ユル金額	千分ノ二十五	千分ノ三十	千分ノ四十
二萬圓ヲ超ユル金額	千分ノ三十	千分ノ三十五	千分ノ四十五
三萬圓ヲ超ユル金額	千分ノ三十五	千分ノ四十	千分ノ五十

四萬圓ヲ超ユル金額	千分ノ四十	千分ノ四十五	千分ノ五十五
五萬圓ヲ超ユル金額	千分ノ四十五	千分ノ五十	千分ノ六十
七萬圓ヲ超ユル金額	千分ノ五十	千分ノ五十五	千分ノ六十五
十萬圓ヲ超ユル金額(其五萬圓 毎ニ百萬圓ニ至テ止ム)	千分ノ五ヲ加フ	千分ノ五ヲ加フ	千分ノ五ヲ加フ

明治三十八年一月法律第十號ヲ以テ制定セラル同年四月一日ヨリ施行

納期 課税價格決定ノ時

酒 造 税 明治二十九年三月法律第二十八號酒造税法

- 第一種 酒精分二十度以下ノ清酒、濁酒、白酒、味淋及酒精分  
三十度以下ノ焼酎 一石ニ付 金十五圓
- 第二種 酒精分三十五度以下ノ焼酎 一石ニ付 金十八圓
- 第三種 酒精分四十度以下ノ焼酎 一石ニ付 金二十圓
- 第四種 酒精分四十五度以下ノ焼酎 一石ニ付 金二十三圓
- 第五種 酒精分二十度ヲ超ユル清酒、濁酒、白酒、味淋及酒精  
分四十五度ヲ超ユル焼酎 一石ニ付 酒精分一度毎ニ金七十五錢

明治元年五月古來ノ酒造課税ヲ改メ造石數ニヨリ納税金額ヲ定メ釀造ノ方法ヲ定ム(造酒百石ニ付一時其加(即チ免許料)金貳拾兩)

明治九年九月酒造高百石未滿ノモノ百石迄ノ増造ヲ許シ及千石以上ノ株高分檢ヲ許可ス

明治十二年十二月民部省令ヲ以テ酒造課税課税額其加金釐金々其加ノ額ヲ定ム(每百石ニ付酒造課税額其加金拾兩酒造年々其加金拾兩酒造課税額其加金拾兩酒造年々其加金七兩)

明治四年七月布告ヲ以テ酒造其他規程規則ヲ制定シ檢査札ヲ廢シ更ニ免許證札ヲ下付シ取締規則ヲ制定ス(新規免許料清酒味淋白酒其加金拾兩濁酒金五兩醫藥金五兩トシ尙免許證札費代金百分ノ二トシ又造石ノ多小ニ拘ラス輸入一人ニ付清酒金五兩濁酒金壹兩貳分醫藥金貳兩貳分トシ又酒造稅一年清酒味淋白酒其加金拾兩代金ノ五分濁酒ハ三分醫藥ハ貳分五厘ト定ム)

明治六年四月大藏省第六十七號令ヲ以テ醫藥稅ヲ定メ醫藥業者ヘ免許證札ヲ下付ス同八年二月第二十六號布告但書ヲ以テ醫藥稅則廢止セラル

明治六年九月租稅條例令ヲ以テ酒造課税ノ釀酒ニ準シ課税スルコトト定メラル

明治八年二月第二十六號布告ヲ以テ前令ヲ廢止シ更ニ酒造稅則ヲ制定ス(酒造營業稅金拾圓酒類受賣營業稅金五圓釀造稅酒類受賣稅十分一免許證札費管手數料貳拾兩)

明治八年五月大藏省第七十六號令ヲ以テ葡萄酒釀造課税ノ釀造稅ハ當分ノ免除シ營業稅ハ釀造ノ造トス明治十年十二月第八十一號布告ヲ以テ酒類稅則ニ追加改正ヲナシ再々酒類稅則廢止シ又酒類受賣營業者ノ卸小賣ヲ分テ且テ行商者ニハ行商證札ヲ發給セシム(酒造營業稅金五圓釀造稅實上ノ二十分ノ一酒類受賣營業稅卸賣金十圓小賣金五圓酒類行商證札料金十兩免許證札費管手數料一枚金十兩)

明治十一年九月第二十八號布告ヲ以テ酒類稅則ニ改正シ各酒定率稅ヲ定ム(每一石ニ付清酒一圓濁酒三十錢白酒二圓味淋二圓燒酎一圓五十錢餘酒三圓)

明治十二年二月大藏内務乙第十二號令ヲ以テ醫藥用ノ外藥品ヲ課税スル酒類ハ釀造稅則ニ準シ課税ス

明治十三年九月第四十號布告ヲ以テ從前ノ酒類稅則ヲ廢止シ酒造稅則ヲ制定シ同年十月一日ヨリ施行セリ但シ舊酒造課税課税額免許證ノミニテ造石稅ノ免除セリ(酒造免許證課税額一箇所ニ付金拾兩酒類造石稅一圓釀造酒一石金貳圓二類濁酒一圓金參圓三類再製酒一圓金四圓)

明治十五年十二月第六十一號布告ヲ以テ酒造稅則中稅率ヲ改正シ十六年十月ヨリ施行ス(酒類造石稅一類釀造酒一石ニ付金四圓二類濁酒一圓金參圓三類再製酒一圓金四圓四類自用酒類一石金八圓)

明治十九年八月勅令第六十號ヲ以テ酒造稅則ニ改正ヲ加ヘ同年十月一日ヨリ施行ス(自用酒類ノ酒類製造免許證料金八圓但造石數一石未滿ニ限リ且酒類ノ製造スルヲ得ス)

明治二十二年九月法律第二十四號ヲ以テ北海道中從前稅則ノ施行セザリ地方ニ對シテ同年十月一日ヨリ稅則ヲ施行ス(酒造稅一箇所ニ付免許證二十圓每一石ニ付釀造酒金二圓濁酒金三圓再製酒金四圓)

明治二十六年四月法律第十七號ヲ以テ酒類營業稅法ヲ制定シ同年七月一日ヨリ施行ス(稅額酒類實高一石ニ付金貳拾五圓)

明治二十九年三月法律第二十八號ヲ以テ酒造稅法ヲ制定シ同年十月一日ヨリ施行ス(第一種清酒白酒味淋一石ニ付金七圓第二種濁酒一圓金參圓第三種燒酎酒類一石ニ付金八圓)

明治二十九年三月法律第二十九號ヲ以テ自用酒類稅法ヲ制定シ同年十月一日ヨリ施行シ併セテ從前ノ醫藥營業稅則及十九年八月勅令第六十號ヲ廢止ス(自用酒類稅ハ釀造稅額ノ納付シタルモノ及納額五圓未滿ニシテ造石數一石ヲ超ヘタルモノ金二圓釀造稅額五圓以上拾圓未滿ノモノ一石迄金參圓二石迄金八圓)

明治三十一年十二月法律第二十三號ヲ以テ酒造稅法中造石稅ヲ改正ス(第一種清酒白酒酒類味淋一石金十二圓第二種燒酎同金十二圓但シ釀造稅額十五度ノ時ニ於テ原容量百分中酒精含量第一種ニ在ラヘ二十第一種ニ在ラヘ五十ヲ超過スルモノハ百分ノ一ヲ増ス每ニ前項金額ニ金壹圓ヲ加フ)

明治三十四年三月法律第七號ヲ以テ酒造稅法中造石稅ヲ改正シ同年十月一日ヨリ施行ス(第一種酒精分二十度以下ノ清酒濁酒白酒味淋及甘藷原料トシテ釀造セタル燒酎ニシテ酒精分三十度以下ナルモノ一石ニ付金十五圓第二種酒精分四十五度以下ノ燒酎一石ニ付金十六圓第三種酒精分二十度ヲ超ユル清酒濁酒白酒味淋及酒精分四十五度ヲ超ユル燒酎一石ニ付酒精分一度毎ニ金七十五錢)

明治三十八年一月法律第三號ヲ以テ酒造稅法中造石稅ヲ改正シ明治三十八年一月一日ヨリ施行ス現行法稅率是ナリ

納期

- 第一期 七月十六日ヨリ 前年十月一日ヨリ其年四月三十日マテ査定石數ニ係ル稅額四分ノ一
- 第二期 十月十六日ヨリ 同上
- 第三期 翌年二月十六日ヨリ 同上及其年五月一日ヨリ九月三十日マテ査定石數ニ係ル稅額二分ノ一
- 第四期 翌年三月十六日ヨリ 前納額ノ殘數

酒精及酒精含有飲料稅 明治三十四年三月法律第八號酒類及酒精含有飲料稅法

造石稅 一石ニ付 原容量百分中純酒精ノ容量一箇毎ニ金七十五錢

明治二十九年三月法律第三十號ヲ以テ酒造稅法ヲ定メ同年十月一日ヨリ施行ス(釀石稅一石金六圓)明治三十一年十二月法律第二十五號ヲ以テ酒造稅法中造石稅ヲ改正ス(釀石稅一石ニ付金拾參圓海兵衛釀造酒十五度ノ時ニ於テ原容量百分中酒精含量二十ヲ超過スルモノハ百分ノ一ヲ増ス每ニ前項ノ金額ニ金壹圓ヲ加フ)

明治三十四年三月法律第八號ヲ以テ酒精及酒精含有飲料稅法ヲ制定シ同年十月一日ヨリ施行ス又同法律ヲ以テ酒造稅法ヲ廢止ス

納期 其月中ノ査定石數ニ依リ翌月中

麥酒稅

明治三十四年三月法律第十二號麥酒稅法

造石稅 一石ニ付 金七圓

明治三十四年三月法律第十二號ヲ以テ麥酒稅法ヲ制定シ同年十月一日ヨリ施行ス

納期 其月中ノ査定石數ニ依リ翌月中

砂糖消費稅

明治三十四年三月法律第十三號砂糖消費稅法

第一種 砂糖色相和蘭標本第八號未滿ノ砂糖及糖蜜

百斤ニ付 金壹圓

第二種 砂糖色相和蘭標本第八號以上第十五號未滿ノ砂糖

同 金壹圓六拾錢

第三種 砂糖色相和蘭標本第十五號以上第二十號以下ノ砂糖及糖水

同 金貳圓貳拾錢

第四種 砂糖色相和蘭標本第二十號ヲ超ユル砂糖及氷砂糖

同 金貳圓八拾錢

明治三十四年三月法律第十三號ヲ以テ制定同年十月一日ヨリ施行ス

納期

製造場、稅關又ハ保稅倉庫ヨリ砂糖、糖蜜又ハ糖水ヲ引取ルトキ

醬油稅

明治二十一年六月勅令第四十七號醬油稅則

造石稅

醬油 諸味一石ニ付 金壹圓七拾五錢

溜 製成一石ニ付 金壹圓六拾五錢

明治元年七月民部省所布通ニ依リ醬油造免許證札ノ制ヲ定ム(造石高百石ニ付金貳拾圓)

明治元年八月會計官布通ヲ以テ造石高百石ニ付一時其加金七兩ニ減少ス

明治元年十一月年々其加金壹兩ニ定ム

明治元年十二月會計官布通ヲ以テ年々其加金百石ニ付金壹兩ヲ納メシム

明治二年十二月民部省通ヲ以テ國內一律ノ法則ヲ確定シ醬油檢査札其加金五兩及年々其加金壹兩ヲ納メシム

明治四年七月布告ヲ以テ醬油檢査檢査札下付及稅則ヲ制定ス(新規免許料壹兩壹分免許稅ヲ造石ノ多少ニ依リテ一人一人ニ付金壹兩分額造免生醬油代金ノ五厘即チ金百兩ニ付貳分ヲ納メシム)

明治八年二月第二十六號布告ヲ以テ同年九月三十日限リ醬油稅ヲ廢止ス

明治十八年五月第十號布告ヲ以テ再ヒ醬油稅則ヲ制定シ同年七月一日ヨリ施行ス(醬油稅製造場一箇所ニ付年金五圓造石稅製造場一石ニ付壹圓但シ溜メ醬油ト同ク課稅セラル)

明治二十一年六月勅令第四十七號ヲ以テ醬油稅則ヲ改正シ同年九月一日ヨリ施行ス(醬油稅製造場一箇所ニ付年金五圓造石稅醬油ハ諸味一石ニ付金壹圓溜メ製成一石ニ付金壹圓)

明治二十九年法律第六十四號ヲ以テ醬油稅ヲ制廢ス

明治三十二年二月法律第二十五號ヲ以テ造石稅ヲ改正シ醬油諸味一石ニ付金貳圓溜製成一石ニ付金貳圓ト

明治十年三月一日ヨリ施行ス

明治二十七年四月法律第七號ヲ以テ第三章第二項制廢

明治三十九年三月法律第十六號ヲ以テ改正ス現行ノ稅率是ナリ

納期

第一期 七月三十一日限 一月一日ヨリ四月三十日マテ査定石數ニ係ル稅額

第二期 十一月三十日限 五月一日ヨリ八月三十一日マテ査定石數ニ係ル稅額

第三期 翌年三月三十一日限 九月一日ヨリ十二月三十一日マテ査定石數ニ係ル稅額

自家用醬油稅

明治三十三年三月法律第四十三號自家用醬油稅法

第一種 一石未滿 金五拾錢

第二種 二石未滿 金壹圓

第三種 三石未滿 金貳圓

第四種 四石未滿 金參圓

第五種 五石以下 金四圓

明治三十三年三月法律第四十三號ヲ以テ自家用醬油稅法ヲ定ム同年四月一日ヨリ施行ス(第一種二石未滿金壹圓第二種三石未滿金貳圓第三種四石未滿金參圓第四種五石以下金四圓)

明治三十七年四月法律第八號ヲ以テ稅率ヲ改正ス現行ノ稅率是ナリ

納期

前期 其年十月

後期 翌年三月

賣藥稅

賣藥營業稅 明治十年法律第七號賣藥規則(第二章)

賣藥營業稅 藥劑一方ニ付一ヶ年 金貳圓

鑑札料 藥劑一方ニ付一枚 金貳拾錢(印紙)

賣藥稅 明治三十八年五月法律第七十一號賣藥稅法

賣藥稅 定價 查割印紙)

明治三年十二月布告ヲ以テ賣藥取締事務ヲ大學東校ノ所轄トス

明治五年七月第二十二號布告ヲ以テ賣藥取締ニ關スル布告ヲ廢止ス

明治六年十二月第四百二十九號布告ヲ以テ賣藥取締事務ヲ文部省ノ管理トス

明治十年一月第七號布告ヲ以テ賣藥規則ヲ制定ス

明治十四年四月第二十六號布告ヲ以テ賣藥規則一部ヲ改正ス

明治十五年十月第五十一號布告ヲ以テ賣藥印紙稅規則ヲ制定ス(定價一錢迄印稅金一圓定價二錢迄印稅金二圓定價三錢迄印稅金三圓定價五錢迄印稅金五圓定價十錢迄印稅金一圓以上並チ五錢迄毎ニ五圓ヲ増ス)

明治三十八年五月法律第七十一號ヲ以テ賣藥稅法ヲ制定シ賣藥印紙稅規則ヲ廢止ス

納期 (賣藥營業稅)



前半年分 一月三十一日限  
後半年分 七月三十一日限

**鑛業稅** 明治三十八年三月法律第四十五號 鑛業法(第六條)

鑛產稅 鑛產物ノ價格百分ノ一  
鑛區稅 鑛區千坪毎ニ毎年試掘金十錢 探掘金四十錢

明治四年四月布告ヲ以テ鑛山探掘權アリシトキハ地方官ニ於テ調査シ至當ノ稅ヲ取メ購買ハシム  
明治六年七月第二十五號布告ヲ以テ日本坑法ヲ制定同年九月一日ヨリ施行ス(有價賣物ノ坑區面積五百坪毎ニ倍區稅一箇年金壹圓及無價賣物ノ坑區同上ニ付金五拾錢鑛區千坪ニ付金五拾錢ノ割賣物稅賣物代價百分ノ三ニヨリ百分ノ二十)  
明治八年一月布告ヲ以テ賣物稅ヲ廢止ス  
明治十二年九月法律第八十七號ヲ以テ鑛業條例制定二十五年六月一日ヨリ實施シ同日限リ日本坑法ヲ廢止ス(鑛業稅ノ鑛業賣物ノ價格百分ノ一鑛區稅ハ坑區千坪毎ニ一箇年金三十錢)  
明治三十八年三月法律第四十五號ヲ以テ鑛業法ヲ制定シ鑛業條例ヲ廢止ス

**納期**

鑛產稅 其年分 翌年三月三十一日限  
鑛區稅 其年分 前年十二月三十一日限

**取引所稅** 明治二十六年三月法律第六號取引所稅法

商品有價證券 賣買各約定代金高 萬分ノ六箇  
地方債證券 同上 萬分ノ參箇

明治七年十月第七號布告ヲ以テ株式取引所條例ヲ制定ス但シ稅額ハ開業後六箇月間ノ實際報告ニ據リ取極ムルコトトス  
明治八年五月第八十八號布告ヲ以テ商會社稅中未報協會社稅ヲ賣買手数料其他現收スル總金高十分ノ四ト定ム  
明治九年八月第五號布告ヲ以テ米商會所條例ヲ制定ス(稅額賣買手数料其他現收スル總金高十分ノ四)  
明治十一年五月第八號布告ヲ以テ七年制定ノ株式取引所條例ヲ廢止シ新ニ株式取引所條例ヲ制定ス同年九月布告第三十號ヲ以テ同條例ノ稅額ヲ定メ(手数料其他現收總金高十分ノ一)同年十月一日ヨリ施行ス  
明治十五年十二月第六十五號及第六十六號布告ヲ以テ取引所稅ヲ改正シ賣買米商會所株式取引所仲買人納稅規則ヲ制定シ同年四月一日ヨリ施行ス(定期賣買ハ賣買双方ヨリ各約定代金高ニ應リ米商會所仲買人ハ十分ノ五株式取引所仲買人ハ十分ノ一金銀貸付買入ハ十分ノ二申シ會社稅ハ賣買手数料總金高ニ應リ株式取引所ハ十分ノ一米商會所ハ十分ノ二)  
明治十八年十一月第三十八號布告ヲ以テ米商會所株式取引所稅規則ヲ改正ス(定期賣買ハ賣買約定代金高ニ應リ米商會所ハ十分ノ二公債ハ萬分ノ三簡株式ハ萬分ノ六同時ニ金銀貸取引ヲ廢止ス)  
明治二十六年三月法律第六號ヲ以テ取引所稅法制定セラレ同年十月一日ヨリ施行ス  
明治三十九年三月二十日法律第十二號ヲ以テ國債證券ノ定期賣買ニ對スル課稅ヲ廢止ス

**納期**

其月分 翌月二十日限

**骨牌稅** 明治二十九年四月法律第四十四號骨牌稅法

免許料 製造所一ヶ所毎ニ毎年 金六拾圓  
骨牌稅 一組毎ニ 金貳拾錢(印紙)

明治三十五年四月法律第四十四號ヲ以テ制定同年七月一日ヨリ施行ス

**納期**

免許料 其年一月中

**登錄稅** 明治二十九年三月法律第二十七號登錄稅法

不動産ニ關スル登錄

- 1 法定ノ家督相續ニ因ル所有權ノ取得 不動産價格 千分ノ五
- 2 第一號以外ノ家督相續又ハ遺產相續ニ因ル所有權ノ取得 同上 千分ノ五
- 3 遺言贈與其他無價名義ニ因ル所有權ノ取得 同上 千分ノ四十
- 4 第一號乃至第三號以外ノ原因ニ因ル所有權ノ取得 同上 千分ノ二十五
- 5 從來保有セル所有權ノ保存 同上 千分ノ二
- 6 共有物ノ分割 分割ニ因リテ賣買ノ不動産ノ價格 千分ノ五
- 7 永代ノ地上權ノ取得 不動産價格 千分ノ二十五
- 8 地上權永小作權ノ取得  
存續期間十年未滿 不動産價格 千分ノ二  
存續期間二十年未滿 同上 千分ノ三  
存續期間三十年未滿 同上 千分ノ四  
存續期間三十年以上 同上 千分ノ五  
存續期間ノ定メナキモノ 同上 千分ノ五
- 9 賃借權ノ取得  
存續期間十年未滿 不動産價格 千分ノ一  
存續期間十年以上 同上 千分ノ二  
存續期間ノ定メナキモノ 同上 千分ノ一
- 10 地役權ノ取得 要役地價格 千分ノ一
- 11 華族世襲財產ノ創設 不動産價格 千分ノ二十
- 12 先取特權ノ保存又ハ取得 債權金額又ハ不動産工率賣買總算金額 千分ノ六
- 13 質權抵當權ノ取得 債權金額 千分ノ六
- 14 競賣強制管理ノ申立 同上 千分ノ六

15.	假差押假處分	同上	千分ノ四
16.	抵當アル債權ノ差押	同上	千分ノ六
17.	相続財産ノ分離		
	所有權ニ付テハ	不動産價格	千分ノ六
	所有權以外ノ權利ニ付テハ	同上	千分ノ一
18.	請求又ハ申立ニ因リ抹消セラレタル登記ノ回復		
		不動産每一箇	金貳拾錢
19.	假登記	同上	金貳拾錢
20.	(刪除)		
21.	附記登記	同上	金拾錢
	但シ一件ニ付税額金參拾錢ヲ超ユルトキハ金參拾錢トス		
22.	登記ノ更正變更又ハ抹消	不動産每一箇	金拾錢
	但シ一件ニ付税額金參拾錢ヲ超ユルトキハ參拾錢トス		
船舶ニ關スル登録			
1.	法定ノ家督相続ニ因ル所有權ノ取得	船舶價格	千分ノ三
2.	第一號以外ノ家督相続又ハ遺産相続ニ因ル所有權ノ取得		
		同上	千分ノ三
3.	遺言贈與其他無償名義ニ因ル所有權ノ取得	同上	千分ノ二十
4.	第一號乃至第三號以外ノ原因ニ因ル所有權ノ取得		
		同上	千分ノ十五
5.	從來保有セル所有權ノ保存	同上	千分ノ一
6.	質借權ノ取得		
	存續期間十年未満	船舶價格	千分ノ一
	存續期間十年以上	同上	千分ノ二
	存續期間ノ定メナキモノ	同上	千分ノ一
7.	質權抵當權ノ取得	債權金額	千分ノ六
8.	競賣ノ申立	同上	千分ノ六
9.	假差押假處分	同上	千分ノ四
10.	抵當アル債權ノ差押	同上	千分ノ六
11.	請求又ハ申立ニ因リ抹消セラレタル登記ノ回復		
		船舶每一箇	金貳拾錢
12.	假登記	同上	金貳拾錢
13.	(刪除)		
17.	附記登記	同上	金拾錢

但シ一件ニ付税額金參拾錢ヲ超ユルトキハ參拾錢トス		
15.	登記ノ更正變更又ハ抹消	船舶每一箇 金拾錢
但シ一件ニ付税額金參拾錢ヲ超ユルトキハ參拾錢トス		
鐵道抵當ニ關スル登録		
1.	抵當權ノ取得	債權金額 千分ノ一
2.	強制競賣強制管理ノ申立	同上 千分ノ一
3.	登記ノ更正變更又ハ抹消	每一件 金貳圓
工場財團ニ關スル登録		
1.	抵當權ノ取得	債權金額 千分ノ一
2.	強制競賣強制管理ノ申立	同上 千分ノ一
3.	假差押假處分	同上 千分ノ一
4.	登記ノ更正變更又ハ抹消	每一件 金貳圓
鐵業財團ニ關スル登録		
1.	抵當權ノ取得	債券金額 千分ノ一
2.	強制競賣強制管理ノ申立	同上 千分ノ一
3.	假差押假處分	同上 千分ノ一
4.	登記ノ更正變更又ハ抹消	每一件 金貳圓
船舶ニ關スル登録		
1.	新規登録	每十噸 金五拾錢
2.	轉籍	同上 金拾錢
3.	除籍	同上 金五錢
4.	登録ノ變更	船舶每一箇 金拾錢
土地臺帳ニ關スル登録		
1.	新規登録	地價 千分ノ二十
2.	地價ノ設定	同上 千分ノ十
3.	地價ノ修正	同上 千分ノ十
4.	閉鎖	同上 千分ノ十
5.	閉鎖後下年期付與	同上 千分ノ十
6.	地價据置年期付與	同上 千分ノ十
7.	新開免租年期延長	同上 千分ノ十
8.	減下年期地價据置年期ノ延長	同上 千分ノ十
9.	低價年期ノ付與	同上 千分ノ一
10.	地租條例第二十二條ノ地價ノ修正	同上 千分ノ一
11.	地價ノ復舊	同上 千分ノ一
商事會社其他營利ヲ目的トスル法人ノ登録		

1. 合名會社、合資會社設立	財産目的トスル出資ノ價格	千分ノ三
2. 合名會社、合資會社出資増加	財産目的トスル増出資ノ價格	千分ノ三
3. 株式會社設立	拂込株金額	千分ノ四
4. 株式會社資本増加	増資拂込株金額	千分ノ四
5. 株式會社第二回以後ノ株金拂込	毎回拂込株金額	千分ノ四
6. 株式合資會社設立	株式合資會社資本ノ價格	千分ノ四
7. 株式合資會社資本増加	株式合資會社資本ノ價格	千分ノ四
8. 株式合資會社第二回以後ノ株金拂込	毎回拂込株金額	千分ノ四
9. 合併又ハ組織變更ニ因ル會社ノ設立	株式合資會社資本ノ價格	千分ノ一
10. 合併ニ因ル會社資本ノ増加	株式合資會社資本ノ價格	千分ノ一
11. 債券發行	債權總金額	千分ノ一
12. 支店設置	每一箇所	金拾圓
13. 本店又ハ支店ノ移轉	每一件	金五圓
14. 支配人ノ選任又ハ代理權ノ消滅	同上	金五圓
15. 登記事項ノ變更、消滅又ハ廢止	同上	金五圓
16. 登記ノ更正又ハ抹消	同上	金五圓
17. 解散	同上	金參圓
18. 清算人ノ選任、解任又ハ變更	同上	金壹圓
19. 清算ノ終了	同上	金壹圓

支店所在地ニ於テ前項各號ノ登記ヲ受クルトキハ每一件金壹圓ノ登録稅ヲ納ムベシ

財團法人又ハ營利ヲ目的トセザル社團法人ニ關スル登録

1. 法人ノ設立(民法施行法ニヨリ法人ト認メラレ)	每一件	金五圓
2. 法人設立機ノ事務所設置	同上	金參圓
3. 事務所ノ移轉	同上	金貳圓
4. 登記事項ノ變更、消滅又ハ廢止	同上	金壹圓
5. 登記ノ更正又ハ抹消	同上	金壹圓
6. 解散	同上	金五拾錢
7. 清算人ノ選任、解任又ハ變更	同上	金五拾錢
8. 清算ノ終了	同上	金五拾錢

主タル事務所ニアラサル事務所所在地ニ於テ前項各號ノ登記ヲ受クルトキハ每一件金五拾錢ノ登録稅ヲ納ムベシ

商號ノ新設其他ニ關スル登録

1. 商號ノ新設又ハ取得	每一件	金五圓
--------------	-----	-----

2. 支配人ノ選任又ハ代理權ノ消滅	同上	金五圓
3. 船舶管理人ノ選任又ハ代理權ノ消滅	同上	金五圓
4. 商法第五條第七條ニ依ル登記	同上	金貳圓
5. 民法第七百九十四條第七百九十五條及第七百九十七條ニ依ル登記	同上	金貳圓
6. 登記事項ノ變更、消滅又ハ廢止	同上	金壹圓
7. 登記ノ更正又ハ抹消	同上	金壹圓

支店所在地ニ於テ前項各號ノ登記ヲ受クルトキハ每一件金五拾錢ノ登録稅ヲ納ムベシ

辯護士ニ關スル登録

1. 新規登録		金貳拾圓
2. 登録換		金拾圓
3. 取消ノ請求		金壹圓

醫師其他ニ關スル登録

1. 新規登録			
醫師	金貳拾圓	藥劑師	金拾貳圓
獸醫	金拾貳圓	踏鐵工	金五圓
假開業醫師	金五圓	假免許獸醫	金參圓
假免許踏鐵工	金壹圓		
2. 登録事項ノ變更		每一件	金五拾錢

海員ニ關スル登録

1. 新規登録			
甲種船長	金拾五圓	甲種一等運轉士	金拾圓
甲種二等運轉士	金六圓	乙種船長	金拾圓
乙種一等運轉士	金四圓	乙種二等運轉士	金參圓
丙種船長	金六圓	丙種運轉士	金貳圓
機關長	金拾五圓	一等機關士	金拾圓
二等機關士	金六圓	三等機關士	金參圓
水先人	金貳拾圓		
2. 登録事項ノ變更		每一件	金五拾錢

著作権ニ關スル登録

1. 文藝、學術、美術ノ著作物	每一種一回	金拾圓
2. 新聞紙及定期刊行物	每一號	金五拾錢
3. 演劇脚本	每一種一回	金五拾圓
4. 寫真	每一版	金五圓
5. 著作権ノ讓渡又ハ買入	每一件	金五圓
6. 無名又ハ變名著作物ノ著作者ノ實名登録	同上	金五圓

特許 = 關スル登録

- 1. 讓渡又ハ共有 每一件 金拾圓
- 2. 質入 每一件 金五圓

意匠 = 關スル登録

- 1. 讓渡又ハ共有 物品一類毎ニ 金貳圓
- 2. 質入 同上 金壹圓

實用新案 = 關スル登録

- 1. 讓渡又ハ共有 每一件 金五圓
- 2. 實施ノ許諾又ハ質入 同上 金貳圓

商標 = 關スル登録

讓渡又ハ共有 商品一類毎ニ 金拾圓

礦業權 = 關スル登録

- 1. 試掘權ノ設定 每一件 金七拾五圓
- 2. 試掘權ノ變更  
増區又ハ増減區 同上 金三十五圓  
減區 同上 金十圓
- 3. 試掘權ノ移轉  
相續 同上 金十圓  
相續以外ノ原因 = 因ル移轉 同上 金三拾五圓
- 4. 探掘權ノ設定  
新規登録 同上 金百五十圓  
領區合併 同上 金五十圓  
領區分割 設定領區每一個 金五十圓
- 5. 探掘權ノ變更  
領區訂正 每一件 金五十圓  
増區又ハ増減區 同上 金七十五圓  
減區 同上 金二十圓
- 6. 探掘權ノ移轉  
相續 同上 金二十圓  
相續以外ノ原因 = 因ル移轉 同上 金七十五圓

- 7. 抵當權ノ設定  
新規登録 債權金額 千分ノ六

礦業法第三十五條第二項ニ基テ爲レテハ未開採區ニ關シ

設定 領區每一個 金五圓

- 8. 順位ノ變更 = 因ル抵當權ノ移轉 同上 金十圓
- 9. 抵當權ノ移轉  
相續 同上 金五圓  
相續以外ノ原因 = 因ル移轉 同上 金十圓
- 10. 共同債權者ノ脱退 同上 金五圓
- 11. 滞納處分以外ノ原因 = 因ル債權者又ハ抵當權ノ處分ノ制限  
債權金額 千分ノ四
- 12. 廢業 = 因ル債權者ノ消滅 每一件 金五圓
- 13. 登録ノ更正變更又ハ抹消 同上 金十圓

明治二十九年三月法律第二十七號ヲ以テ登録法ヲ定メ同年四月一ヨリ施行ス  
 明治三十二年三月法律第六號及法律第八十三號ノ以テ一部改正ス  
 明治三十四年四月法律第六十號ヲ以テ一部改正ス  
 明治三十五年二月法律第八號ヲ以テ一部改正ス  
 明治三十八年一月法律第九號ヲ以テ一部改正ス

狩 獵 稅

明治三十四年四月法律第三十三號

免許稅(印紙)

- 一 所得稅百圓以上地租五百圓以上若ハ營業稅百五十圓以上ヲ納ムル者又ハ其家族 金貳拾圓
- 二 所得稅參圓以上地租參拾圓以上若ハ營業稅貳拾圓以上ヲ納ムル者又ハ其家族 金拾圓
- 三 一等二等以外ノ者 金貳圓

明治三年十月大藏省令ヲ以テ礦業權領區上ノ探掘權トシテ稅額ハ領區ノ面積ニ依リ  
 明治五年二月大藏省令ヲ以テ礦業免許稅及探掘免許稅ノ規則制定セラレタリトモ稅額ハ仍ホ面積ニ依リ  
 明治六年一月大藏省令ヲ以テ探掘權ノ領區上ノ探掘權トシテ稅額ハ領區ノ面積ニ依リ  
 明治七年十一月大藏省令ヲ以テ探掘權領區ノ制定ス(稅額異同ナリ)  
 明治十年一月第十一號布告ヲ以テ探掘權領區ノ制定ス(探掘金一圓探掘金十圓)  
 明治二十五年十月勅令第八十四號ヲ以テ探掘權領區ノ制定ス(領區使用ストモトニヨリ甲種乙種ニ區別シ  
 探掘金甲種金五十圓乙種金一圓探掘免許料甲種金五圓乙種金十圓總テ有効期間滿一年)同年十月十五日  
 勅令ヲ以テ探掘權 = 明治十年布告爲探掘權領區ノ制定ス  
 明治二十五年三月法律第七號ヲ以テ探掘免許稅ノ印紙納付ニ改正ス  
 明治三十一年四月法律第三十三號ヲ以テ現行法ニ改正ス

印 紙 稅

明治三十二年三月法律第五十四號

印紙金高五圓以上ニ限リ貼紙額高率ノ五倍最高五十圓ニ止ム

委任狀 印紙稅等律

爲替手形約束手形銀行預金證書船荷證券運漕貨物引換證倉荷預證券倉庫買入證券保險證券株券債券株式申込證地上權永小作權地役權ニ關スル證書使用貸借貸貸借雇傭寄託定期金ニ關スル契約證書定款及組合契約證書權利ノ變更ニ關スル證書承認ニ關スル證書物品切手賣買仕切書送狀受取書金高配載ナキ證書擔保品差入證書擔保品預證券通帳印紙稅貳錢

明治六年七月第五十六號布告ヲ以テ金子受取書其外諸證文印紙貼用規則ヲ制定ス(第一類十圓以上印紙一錢第二類十圓以上一錢兩錢十圓等ニ一錢ヲ増ス)
明治七年七月第八十一號布告ヲ以テ前令ヲ廢シ證券印紙規則ヲ制定ス(三類ニ分テ各金額ニ應ジ印紙ヲ貼用セシメ且テ證書轉讓界紙ヲ賣下ク)
明治七年十一月布告ヲ以テ證券印紙規則ヲ加改更正ス
明治八年七月布告同八月布告及十二年八月布告ヲ以テ更ニ追加條項アリ
明治十七年五月第十一號布告ヲ以テ新ニ證券印紙規則ヲ改正シ同年七月一日ヨリ施行ス
明治三十三年三月法律第五十四號ヲ以テ現行法ヲ制定ス
明治三十四年四月法律第十六號ヲ以テ一部ヲ改正ス

關稅 明治三十年三月法律第十四號關稅定率法

關稅ノ思原ハ安政五年德川幕府ト英米佛露蘭ノ五箇國間ニ訂結セン條約ニ基因シ其後慶應二年五月英佛米蘭ノ四國ト訂結セン改稅約書ニテ輸出輸入共總テ從價五分ノ運上ヲ基本トシタル運上目録ニヨリ徵稅シ來リ時々各種貨物個々ニ關シテ稅率ノ改廢等アリシノミテ明治三十年三月ニ至リ法律第十四號ヲ以テ關稅定率法始テ制定セラレ爾後時々ノ小改正ヲ經テ今日ニ至レリ而シテ稅關定率法ハ三十二年一月一日ヨリ實施セラレタリ又全年七月限リ條約改正ノ結果トシテ結果トシテ輸出稅ハ自然全廢セラレタリ明治三十九年三月法律第十九號ヲ以テ關稅定率法改正アリタリ

噸稅 明治三十二年三月法律第八十八號噸稅法

登簿噸數一噸又ハ積重十石ニ付 金 五 錢
但シ登簿噸數一噸又ハ積重十石ニ付金拾五錢ヲ一時ニ納付スルトキハ其港ニ於テハ滿一箇年間噸稅ヲ納ムルヲ要セス

明治三十二年三月法律第八十八號ヲ以テ制定同年八月四日ヨリ施行セラル

納期 開港へ入港ノ都度

兌換銀行券發行稅 明治三十二年三月法律第五十六號兌換銀行券發行稅法

發行稅 一箇月ノ平均發行高ニ對シ 一箇年 千分ノ十二半

但シ政府ノ特命ニ依リ一箇年千分ノ十若ハ其以内ノ利息又ハ無利息ヲ以テ政府又ハ其他へ貸付タル兌換券ニ對シテハ其納稅義務ヲ免除ス

明治十七年五月第十八號布告ヲ以テ兌換銀行券條例制定セラレ同二十一年八月勅令第五十八號ヲ以テ兌換銀行券發行稅ヲ每年發行額ノ百分ノ五ヲ下ラサレ爾後トシ割合ハ時々大臣大臣之ヲ定ムルコトトセラレ
明治三十二年三月法律第五十六號ヲ以テ現行ノ如ク改正

納期
前半年分 其年八月三十一日限
後半年分 翌年二月二十八日限

沖繩縣酒類出港稅 明治二十一年三月勅令第十二號沖繩縣酒類出港稅法

稅率 酒造稅ニ全シ
明治二十一年三月勅令第十二號ヲ以テ沖繩縣酒類出港稅則ヲ制定セラレ(酒類一石ニ付港出稅金參圓)
明治三十四年三月法律第九號ヲ以テ稅率ヲ改正ス(清酒及白酒類一石ニ付金十五圓燒酎一石ニ付金十六圓)
明治三十七年四月法律第六號ヲ以テ稅率ヲ現行ノ如ク改正ス

納期 酒類ヲ他府縣へ輸出スルトキ

粗製樟腦、樟腦油專賣 明治三十八年一月法律第十一號粗製樟腦、樟腦油專賣法

明治三十八年一月法律第十一號ヲ以テ制定同年六月一日ヨリ施行セラル
明治三十九年三月法律第十五號ヲ以テ一部改正セラレ

粗製樟腦、樟腦油專賣 明治三十六年六月法律第五號粗製樟腦、樟腦油專賣法

明治三十六年六月法律第五號ヲ以テ制定同年十月一日ヨリ施行セラル

非常特別稅法 明治三十七年四月一日法律第三號

增徴之部

- 1. 地 租
市街宅地 地價百分ノ十七箇五
郡村宅地 地價百分ノ五箇五
其他ノ土地 地價百分ノ三箇
2. 營業稅 營業稅法ニ依ル稅額十五割
3. 所得稅
第一種 所得
甲. 株主二十一人以上又ハ株主及社員ノ數二十一人以上ヲ以テ組織シタ

所得稅法 = 依ノ稅額十之...

所得稅法 = 依ノ稅額八之...  
 所得稅法 = 依ノ稅額七之...  
 所得稅法 = 依ノ稅額六之...  
 所得稅法 = 依ノ稅額五之...  
 所得稅法 = 依ノ稅額四之...

所得稅法 = 依ノ稅額三之...  
 所得稅法 = 依ノ稅額二之...  
 所得稅法 = 依ノ稅額一之...  
 所得稅法 = 依ノ稅額一之...  
 所得稅法 = 依ノ稅額一之...  
 所得稅法 = 依ノ稅額一之...  
 所得稅法 = 依ノ稅額一之...  
 所得稅法 = 依ノ稅額一之...  
 所得稅法 = 依ノ稅額一之...  
 所得稅法 = 依ノ稅額一之...

第一種 一石 = 付金一圓  
 第二種 一石 = 付金一圓  
 第三種 一石 = 付金一圓  
 第四種 一石 = 付金一圓  
 第五種 一石 = 付金一圓

酒精類ニ酒精含有飲料  
 原容量百分中純酒精ノ容量二十以下ノ...  
 原容量百分中純酒精ノ容量二十以上ノ...  
 原容量百分中純酒精ノ...  
 原容量百分中純酒精ノ...

724P

酒類稅法 = 依ノ酒類ニ...

第一種 百斤 = 付金一圓  
 第二種 百斤 = 付金二圓八十錢  
 第三種 百斤 = 付金四圓三十錢  
 第四種 百斤 = 付金四圓七十錢

第七 登錄稅

不動產 = 課税ノ登記  
 登錄稅法第二條第三號ノ登記 不動產價額百分ノ五十  
 登錄稅法第二條第四號ノ登記 不動產價額百分ノ十  
 從來保有セシ所有權ノ保存 不動產價額百分ノ三  
 寄附世襲財產ノ設置 不動產價額百分ノ五  
 知地手賣買ノ登記  
 登錄稅法第三條第三號ノ登記 動產價額百分ノ三十  
 登錄稅法第三條第四號ノ登記 動產價額百分ノ十  
 從來保有セシ所有權ノ保存 動產價額百分ノ五

登錄稅法第六條及第六條ノ二 = 依ノ登錄稅額...  
 一ヶ所毎ニ又ハ一件毎ニ稅額ヲ定メタル...  
 稅額金十圓ナルトキ...  
 稅額金五圓ナルトキ...  
 稅額金三圓ナルトキ...  
 稅額金二圓ナルトキ...  
 稅額金一圓ナルトキ...

礦業 = 課税ノ登録  
 採掘權ノ賣定 每一件金二十五圓  
 增減區又ハ増減區 = 依ノ採掘權ノ變更 每一件金十圓  
 相繼以外ノ原因 = 因ノ採掘權ノ移轉 每一件金十圓  
 採掘權ノ新設登錄 每一件金五圓  
 增減區又ハ増減區 = 因ノ採掘權ノ變更 每一件金二十五圓  
 相繼以外ノ原因 = 因ノ採掘權ノ移轉 每一件金二十五圓

商品、有價證券	賣買各約定代金高百分ノ六
地方債證券	同 百分ノ二
9. 狩獵免許稅	
一等	金二十圓
二等	金二十圓
三等	金五圓
10. 鑛區稅	
試掘	鑛區一千坪毎ニ一箇年金二十錢
採掘	鑛區一千坪毎ニ一箇年金二十錢
11. 賣藥營業稅	
每方劑一箇年ノ製造高ニ對スル定價總額三百圓	
未滿ノモノ	金一圓
同五百圓未滿ノモノ	金三圓
同千圓未滿ノモノ	金五圓
同二千圓未滿ノモノ	金七圓
同三千圓未滿ノモノ	金十圓
同五千圓未滿ノモノ	金十五圓
同一萬圓未滿ノモノ	金二十圓
同二萬圓未滿ノモノ	金三十圓
同三萬圓未滿ノモノ	金四十圓
同五萬圓未滿ノモノ	金五十五圓
同七萬圓未滿ノモノ	金七十圓
同十萬圓未滿ノモノ	金八十五圓
同十萬圓以上	金百圓
12. 印紙稅	
印紙稅法第四條ニ揭ケル證書帳簿但シ約束手形及	
判取帳ヲ除ク	印紙稅金一錢
判取帳	印紙稅金五錢
約束手形	
金高千圓以下	印紙稅金一錢
金高五千圓以下	印紙稅金四錢
金高一萬圓以下	印紙稅金十三錢
金高二萬圓以下	印紙稅金二十八錢
金高三萬圓以下	印紙稅金五十八錢

金高五萬圓以下	印紙稅金一圓十八錢
金高十萬圓以下	印紙稅金二圓三十八錢
金高十萬圓ヲ超スルモノ	印紙稅金四圓九十八錢

賦課之部 (新 規)

1. 小切手印紙稅	一通毎ニ金一錢
2. 砂金採取地稅	
河床	採取區域一町毎ニ一箇年金三十錢
河床ニ非サルモノ	採取區域一千坪毎ニ一箇年金三十錢
納期	其年分 前年十二月三十一日限
3. 通行稅	
二百哩又ハ二百海裡以上	
一 等	金五十錢
二 等	金二十五錢
三 等	金四錢
二百哩又ハ二百海裡未滿	
一 等	金四十錢
二 等	金二十錢
三 等	金三錢
百哩又ハ百海裡未滿	
一 等	金二十錢
二 等	金十錢
三 等	金二錢
五十哩又ハ五十海裡未滿	
一 等	金五錢
二 等	金三錢
三 等	金一錢

等額ヲ分クサルモノニ在リテハ三等ノ稅額ヲ適用シ二等額ニ分ケサルモノニ在リテハ二等三等ノ稅額ヲ適用シ四等以上ニ分ケサルモノニ在リテハ最初ノ二等額ヲ以テ一等二等トナシ其他ハ三等ノ稅額ヲ適用ス

貸切定期又ハ日數乘船車券ヲハ多人數乘船車ノ契約ヲ爲シタル場合ニ於テハ上記稅額ノ五倍トス

4. 織物消費稅

毛織物	價格百分ノ十五
毛織物以外ノ織物	價格百分ノ十

納期 毛織物消費税ハ製造場税關又ハ保税倉庫ヨリ毛織物ヲ引取ルトキ  
 毛織物以外ノ織物消費税ハ製造場税關又ハ保税倉庫ヨリ織物ヲ移  
 出スル前之ニ相當印紙ヲ貼用シテ税金ノ納付ニ代フルモノトス但  
 シ移出前織物ノ價格ニ依リ之ニ相當スル税金ヲ納付シ織物ニ税金  
 納付済ノ證印ヲ受ケタルトキハ印紙ヲ貼用スルヲ要セス

民事訴訟用印紙増貼之部

1. 第一審ノ訴狀

財産權上ノ請求ニ係ルモノ

訴訟物ノ價格金五圓マテ	金五錢
同十圓マテ	金十錢
同二十圓マテ	金二十錢
同五十圓マテ	金三十錢
同七十五圓マテ	金三十錢
同百圓マテ	金五十錢
同二百五十圓マテ	金五十錢
同五百圓マテ	金二圓
同七百五十圓マテ	金二圓
同千圓マテ	金三圓
同二千五百圓マテ	金五圓
同五千圓マテ	金五圓
同五千圓以上ハ千圓ニ達スル毎ニ	金一圓
財産權上ノ請求ニ非サルモノ	金五十錢

2. 控訴狀

第一審ノ訴狀ニ増貼スヘキ印紙金額ノ半額

3. 上告狀

第一審ノ訴狀ニ増貼スヘキ印紙金額ト同額

4. 支拂命令ノ申請

訴訟物ノ價格金十圓ヲ超過スル場合ニ於テハ民事訴訟用印紙法及本法ニ依リ第一審ノ訴狀  
 ニ貼用スヘキ印紙金額ノ半額ト金二十錢トノ金額  
 前項ノ金額ハ民事訴訟法第三百九十條ノ規定ニ依リ訴方區裁判所ニ屬スル場合又ハ第三  
 百九十一條第二項ノ規定ニ依リ地方裁判所ニ訴ヲ起ス場合ニ於テ訴訟ニ付キ貼用スヘキ印  
 紙ノ額ニ之ヲ算ス

5. 其ノ他ノ申立又ハ申請 (訴訟物ノ價額又ハ請求ノ價額金二十圓以下ノモノハ除ク)

期日ノ變更辯論ノ延期又ハ辯論期日ノ指定ノ申立  
 中断又ハ中止シタル訴訟手續ノ受繼ノ申立  
 從參加ノ申請  
 忌避ノ申請  
 和解ノ申立  
 費用額確定ノ申請  
 假執行ノ宣言ヲ求ムル申立  
 強制執行ノ停止又ハ續行若ハ執行處分ノ取消ノ申立  
 配當要求  
 家資分散ノ申立又ハ家資分散者ノ復權ノ申立  
 強制競賣又ハ強制管理ノ申立  
 債權又ハ他ノ財産權差押ノ申請  
 民事訴訟法第七百三十二條乃至第七百三十四條ノ申立

金二十錢

證據調ノ申立  
 判決ノ送達ヲ求ムル申立  
 執行力アル正本ヲ求ムル申立(正本數通ヲ求ムルハ每一通ニ付)  
 假差押又ハ假處分ノ申請  
 抗告  
 故障

金五十錢

答辯書其ノ他特ニ掲ケタル申立又ハ申請

金五錢

(1.乃至5.ノ規定ハ再審ヲ求ムルノ訴訟原狀回復ノ申立ニ之ヲ準用ス)

6. 下ニ掲クル申立又ハ申請

裁判上代位ノ申請	金八十錢
競賣法ニ依リ競賣ノ申立	金八十錢
裁判上ノ代位競賣法ニ依リ競賣又ハ不動産登記ニ關スル抗告	金八十錢

商事非訟事件印紙増貼之部

商事非訟事件ニ關スル申立又ハ申請

抗告	金五十錢
債權者ヨリ爲ス破産宣告申立	金五十錢
支拂猶豫ノ申立	金五十錢
其他ノ申立又ハ申請	金五錢
破産手續(開始及再施トモ)	



財團ノ價額金五圓マテ	金十錢
同十圓マテ	金二十錢
同二十圓マテ	金四十錢
同五十圓マテ	金六十錢
同七十五圓マテ	金六十錢
同百圓マテ	金一圓
同二百五十圓マテ	金一圓
同五百圓マテ	金四圓
同七百五十圓マテ	金四圓
同千圓マテ	金六圓
同二千五百圓マテ	金十圓
同五千圓マテ	金十圓
同五千圓以上ハ千圓ニ達スル毎ニ	金二圓

協諾契約ニ於テ手續ヲ止メタルトキハ上記ノ半額トス

行政訴訟用印紙貼用之部 (新 規)

1. 訴狀	金七圓
2. 故障	金一圓
3. 證據關ノ申立	金一圓
4. 判決ノ送達ヲ求ムル申立	金一圓
5. 期日ノ變更、辯論ノ延期又ハ辯論期日ノ指定ノ申立	金四十五錢
6. 從參加ノ申請	金四十五錢
7. 忌避ノ申請	金四十五錢
8. 費用額確定ノ申請	金四十五錢
9. 答辯書其他前各號ニ掲ケタル申立又ハ申請	金二十五錢

明治三十八年一月法律第一號ヲ以テ税率ノ變更及新規ノ課税アリ  
 明治三十九年三月法律第七號ヲ以テ本法ヲ續續施行スルコトナレリ  
 同年同月法律第十六號ヲ以テ鹽油稅ノ増徴ヲ廢止ス  
 同年同月法律第十九號ヲ以テ輸入稅ニ關スル増徴及新規ヲ廢止ス  
 同年同月法律第十二號ヲ以テ取引所稅中國債證券ノ定期賣買ニ對スル課税ヲ廢止ス

明治三十九年十二月二十五日印刷  
 明治三十九年十二月二十六日發行

大藏省主稅局

印刷者 高島幸三郎

東京市京橋區高代町四番地

印刷所 高島活版所

東京市京橋區高代町四番地

10/3/40

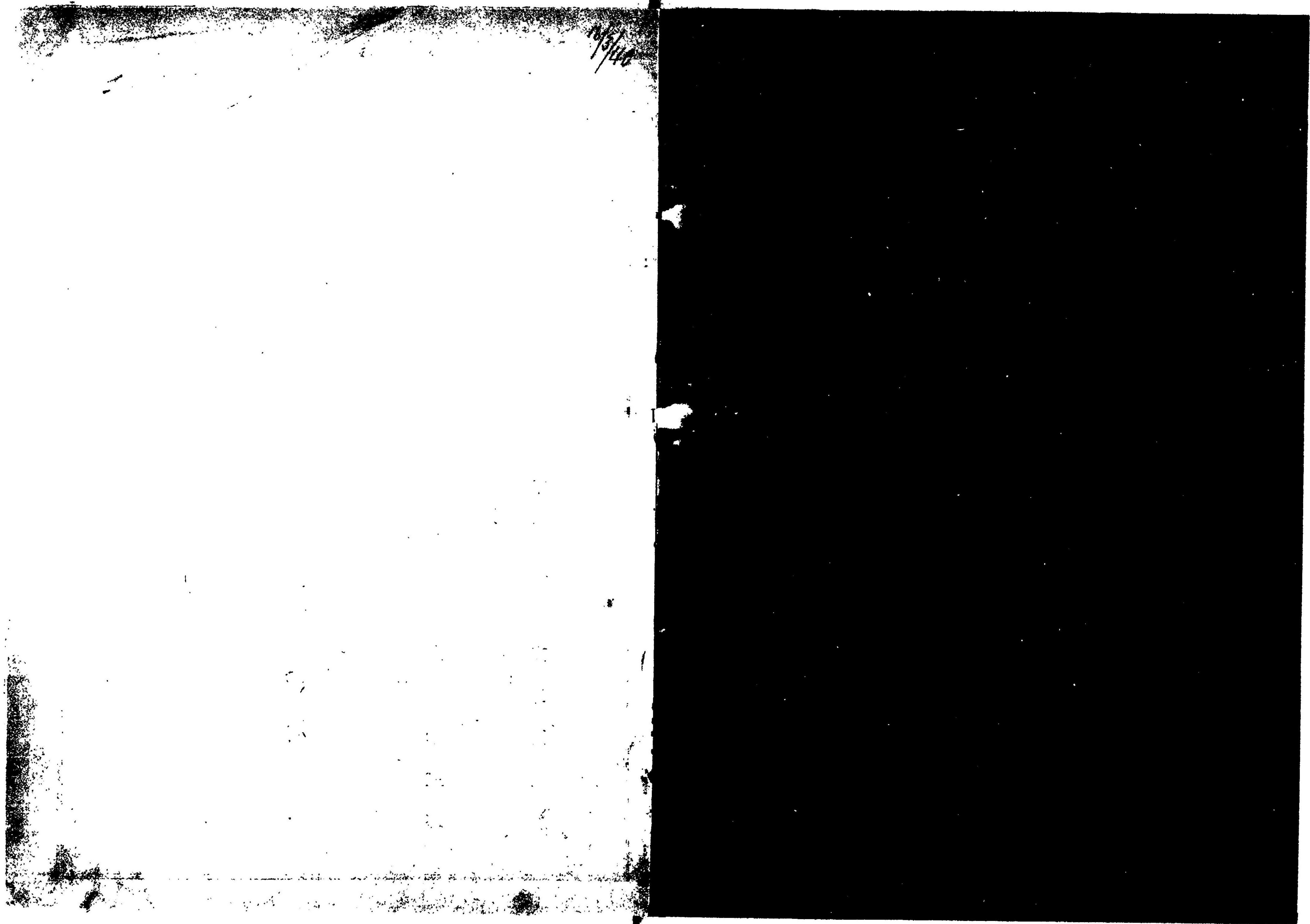

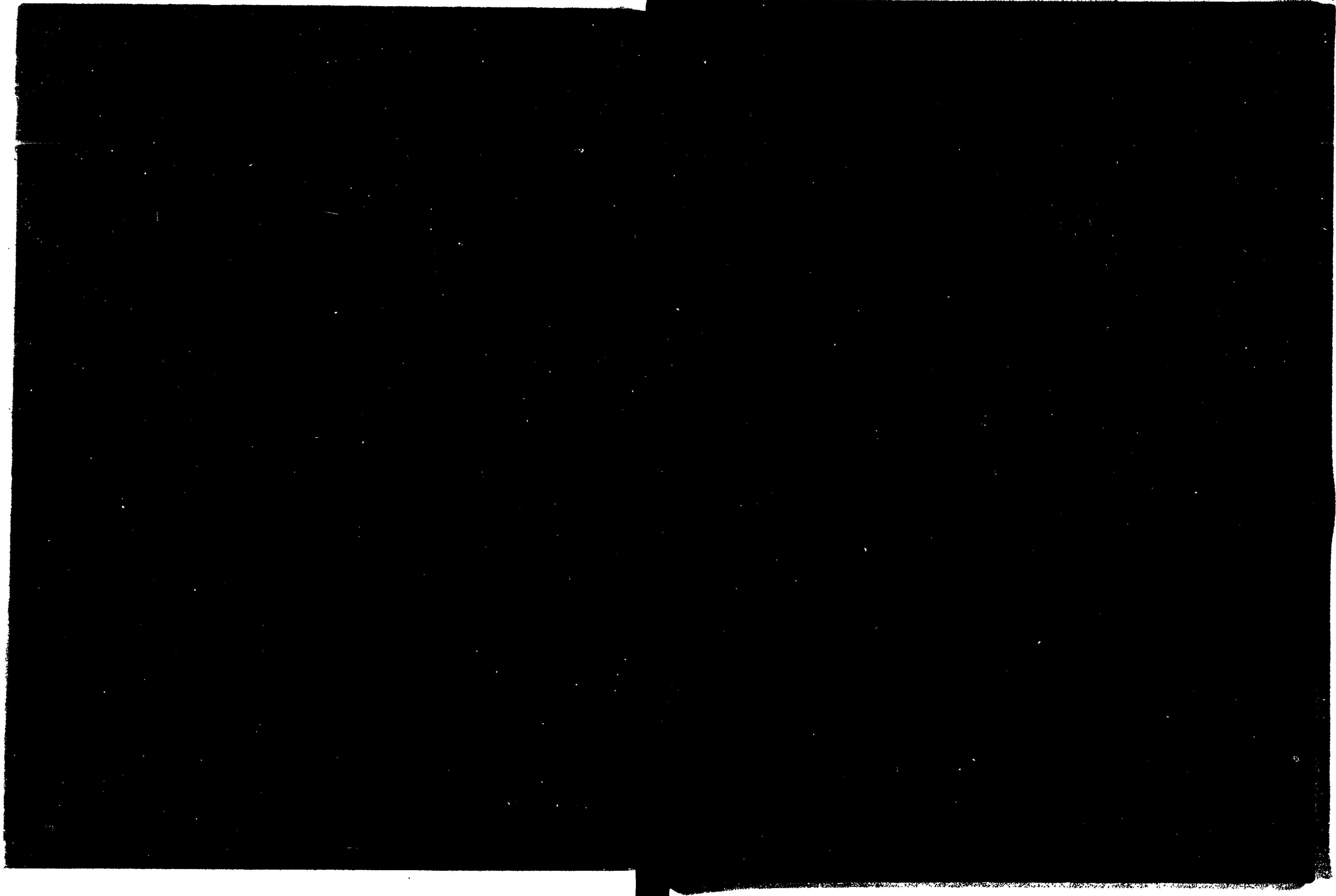

144

C

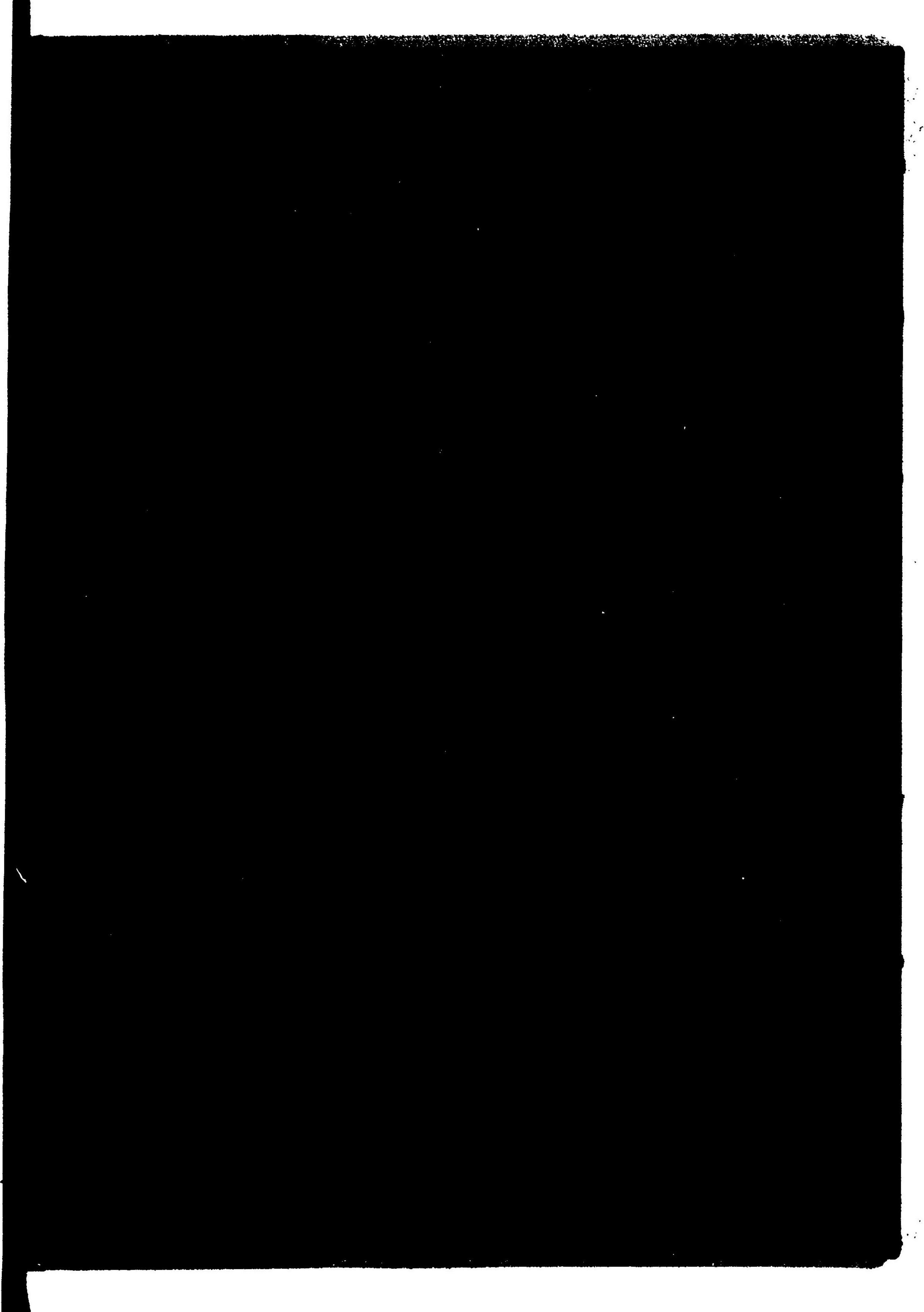

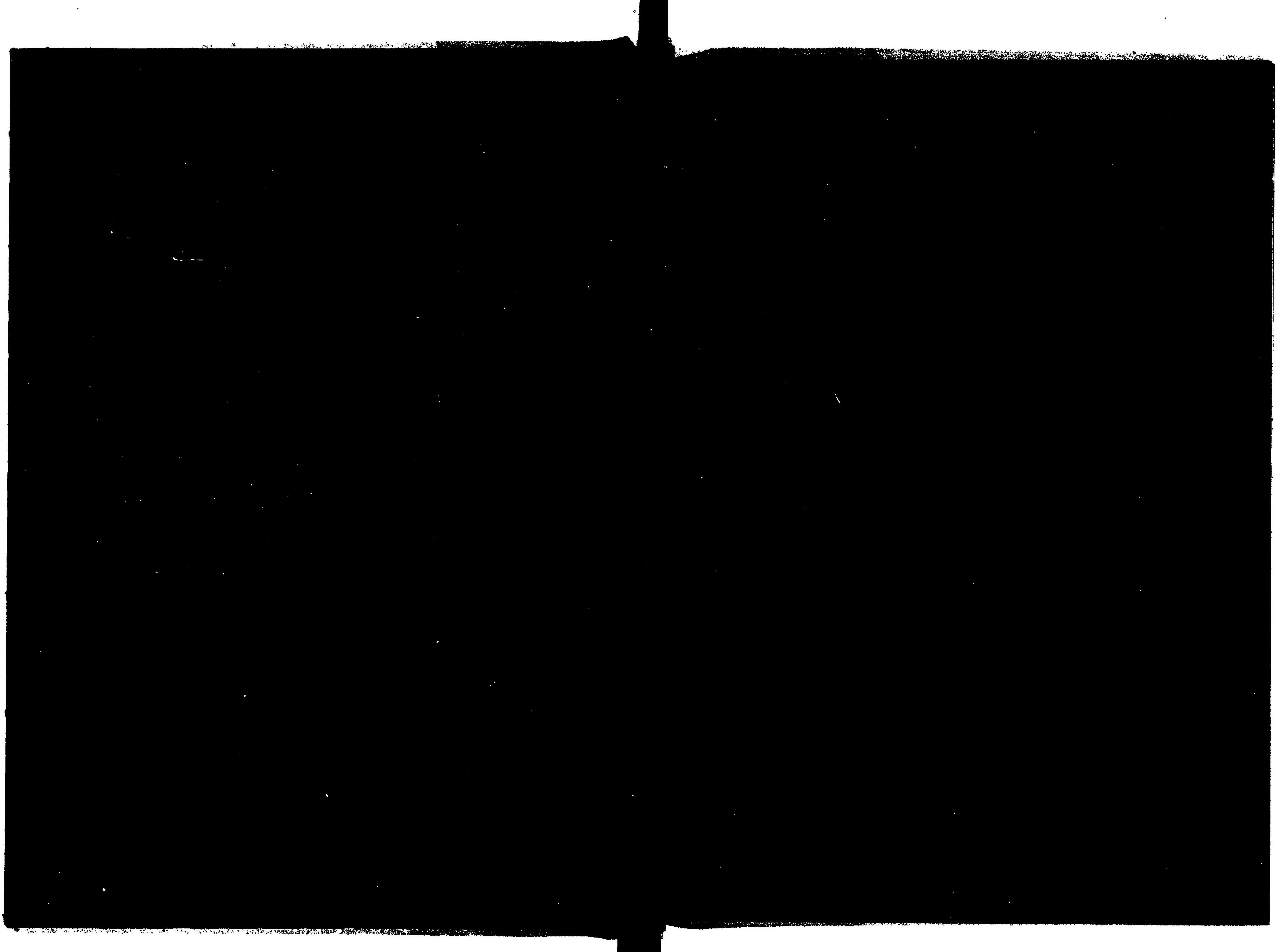

14  
301

第三十二卷

第三十八卷