

5/  
31114

BC

32.22

# 總理遺像



## 總理遺囑

余致力國民革命凡四十年，其目的，在求中國之自由平等，積四十年之經驗，深知欲達到此目的，必須喚起民眾，及聯合世界上以平等待我之民族，共同奮鬥。

現在革命尚未成功，凡我同志務須依照余所著建國方略，建國大綱，三民主義，及第一次全國代表大會宣言，繼續努力，以求貫徹，最近主張，開國民會議，及廢除不平等條約，尤須於最短期間促其實現，是所至囑。



河 北 省 政 府 主 席 于 學 忠



前河北省政府主席王樹常

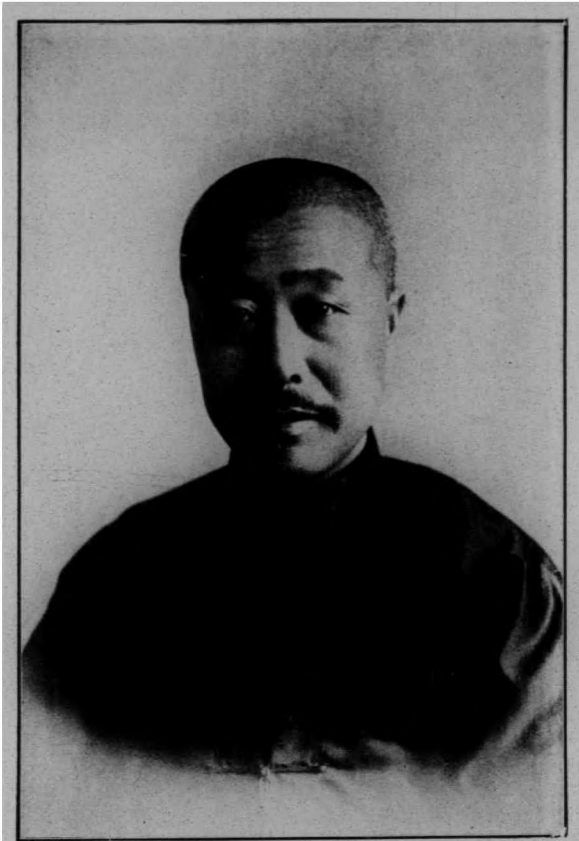

秀成林長廳廳設建府政省北河

MG  
CE32.22  
8

## 凡 例

---

- (一)本書編製內容共分五類
- 1 總務
  - 2 河務
  - 3 路政
  - 4 電政
  - 5 測量
- (二)本書編製年度係按照官廳會計年度即自十九年七月起至二十年六月底止
- (三)本書搜集材料大部分係由各縣局及附屬各機關調查而來餘則為本廳直接調查所得者
- (四)本書編製方法係就所得材料用統計方法分門別類以編輯之並繪製圖表俾易閱覽其各類中有因調查不詳或尚未舉辦者均於各該欄內用虛綫代之
- (五)本書編輯雖力求縝密而疎略之處仍所難免深望閱者予以充分之指教俾便以後繼續改善是幸



3 2497 8632 2

# 統計概覽目次

## 總務類

河北省建設廳收發文件比較圖	1
河北省建設廳附屬各機關歲入比較總圖	2
河北省建設廳暨附屬各機關十八十九兩年度歲出經費比較總圖	3
河北省建設廳經費各費比較圖	4
河北省湯山公園事務所收支比較圖	5
北北全省各縣建設局行政建設兩費歲出比較圖	6
河北省建設廳全體職員學歷薪級比較圖	7
河北省建設廳全體職員官階比較圖	8
河北省建設廳全體職員籍貫比較圖	9
河北省建設廳全體職員年齡比較圖	10
河北省建設廳職員進退比較圖	11
河北省建設廳收發文件統計表	12
河北省建設廳附屬各機關歲入統計總表	13
河北省建設廳暨附屬各機關歲出統計總表	14
河北省建設廳經費統計表	15
湯山公園事務所歲入經費統計表	16
湯山公園事務所歲出經費統計表	17
河北全省各縣建設局經費統計表	18.....21
河北省建設廳全體職員年齡籍貫學歷官階俸級統計表	22.....23
河北省建設廳職員進退統計表	24.....25
河北省建設廳附屬各機關全體職員學歷官階年齡俸級統計表	26.....27
河北省建設廳附屬各機關全體職員籍貫統計表	28
河北全省各縣經濟狀況糧食棉花菓品收穫比較圖	29
河北全省各縣經濟狀況工商營業總值比較圖	30
河北全省各縣經濟狀況統計表	31.....71
<b>河務類</b>	
各河務機關歲入比較圖	1

## 統計概覽目次

各河務機關歲出比較圖	2
河北省各河流域雨量比較圖	3
各河務機關收入統計表	4
黃河河務局歲出經費統計表	5
北運河務局歲出經費統計表	6
南運河務局歲出經費統計表	7
大清河務局歲出經費統計表	8
子牙河務局歲出經費統計表	9
北運造林區歲出經費統計表	10
河工船捐徵收處歲出經費統計表	11
河北省建設廳河務概況統計表	12
北運造林區概況統計表	16
河北省各河流雨量統計表	17
22	
<b>路政類</b>	
第一二兩省路局歲入比較圖	1
第一二兩省路局歲出經費比較圖	2
河北省第一省路路綫長短距離比較圖	3
河北省第二省路路綫長短距離比較圖	4
河北省省路經費統計表	5
河北省建設廳省公路統計表	9
河北全省縣公路概況統計表	11
14	
<b>電政類</b>	
第一二兩長途電話局歲入比較圖	1
第一二兩長途電話局歲出比較圖	2
河北省第一長途電話綫路距離比較圖	3
河北省第二長途電話綫路距離比較圖	4
第一二兩長途電話局歲入經費統計表	5
第一長途電話局歲出經費統計表	6



## 統計概覽目次

第二長途電話局歲出經費統計表.....	7
河北省長途電話統計表.....	8..... 9
<b>測 量 類</b>	
測量處歲出經費統計表.....	1
測量處測繪統計表.....	2..... 3
測量處作業印發統計表.....	4

總務

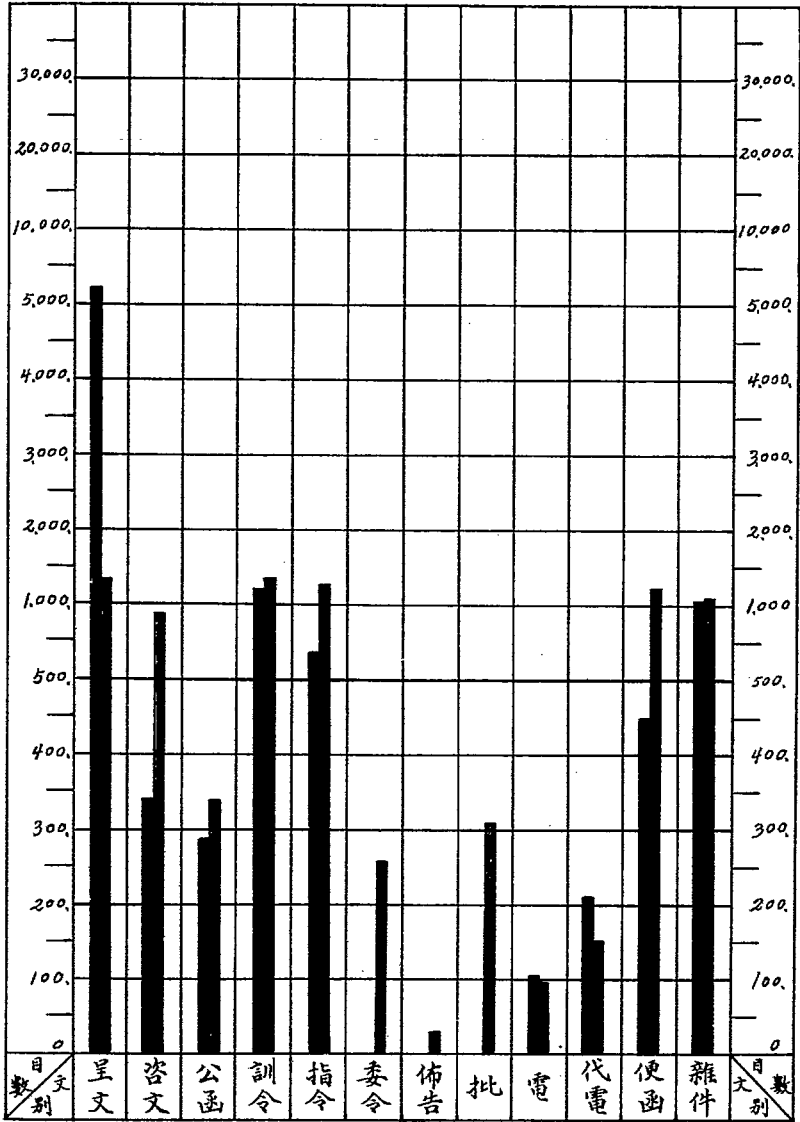

1

收 發

十九年度

河北省建設廳收發文件比較圖

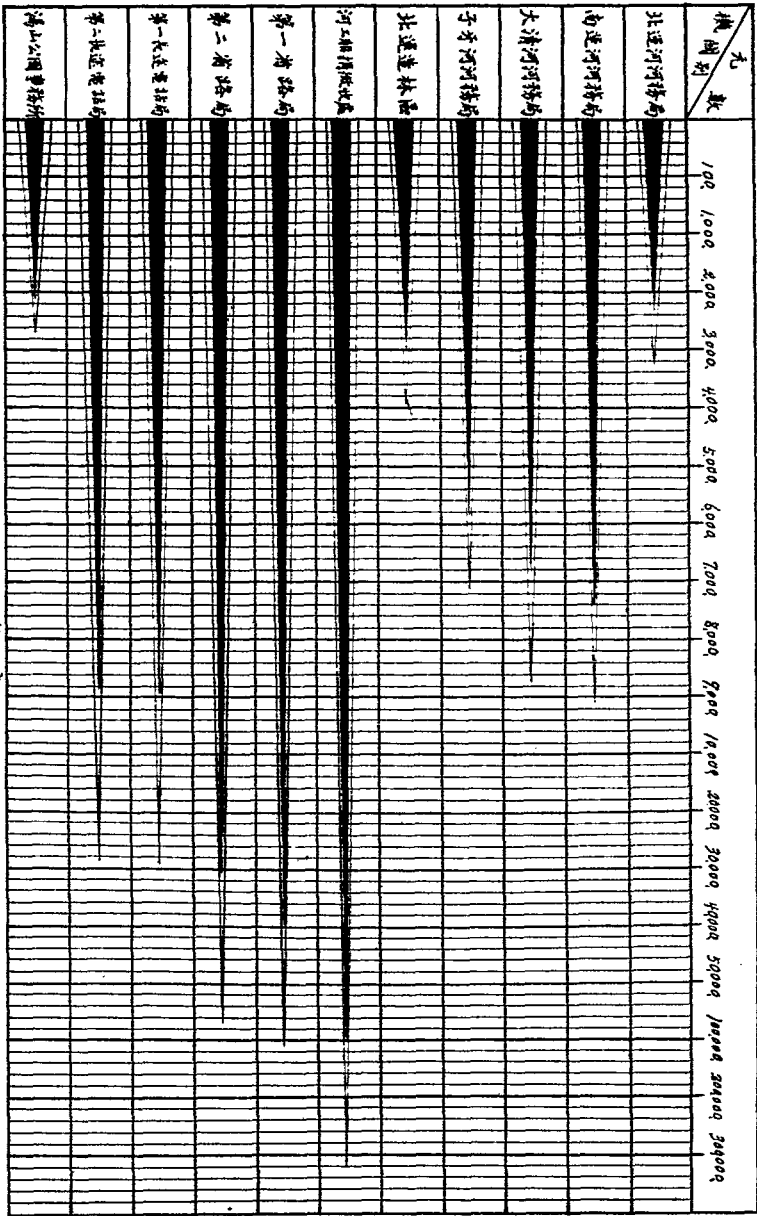

一九五九年

河北省建設廳附屬各機關歲入比較總圖

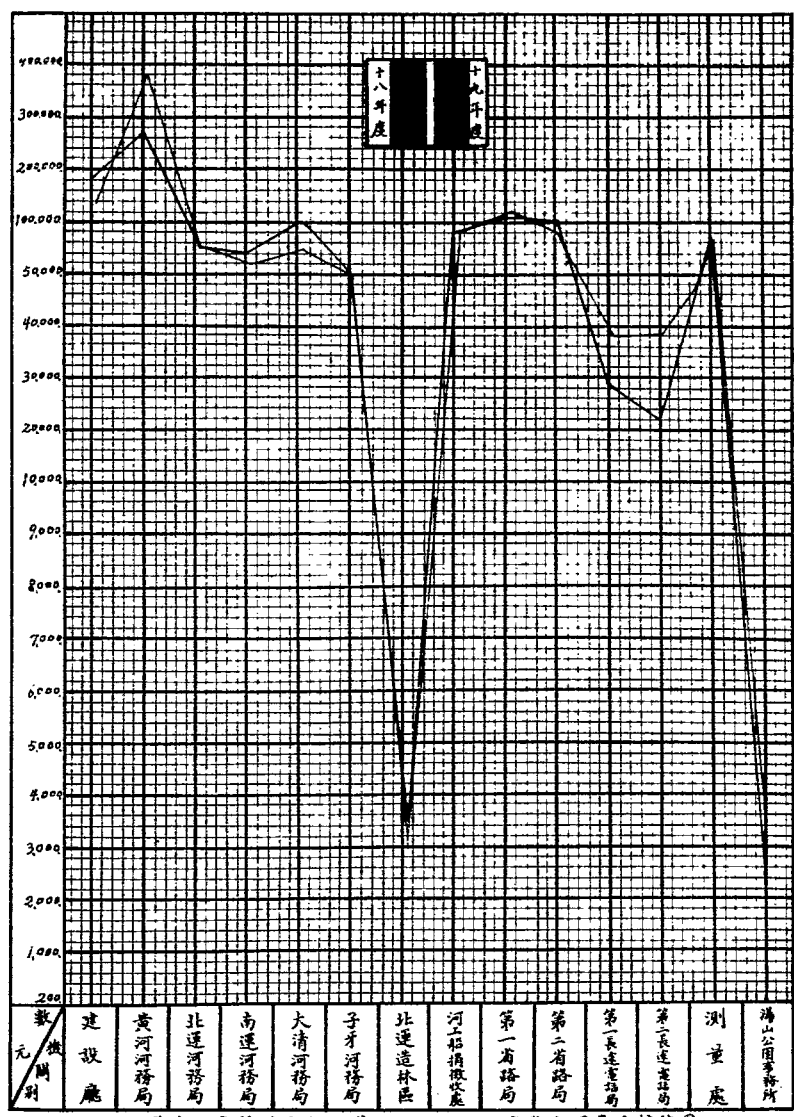

河北省建設廳暨附屬各機關十八十九兩年度歲出經費比較總圖

河北省建設廳歲出經費比較圖  
十九年度

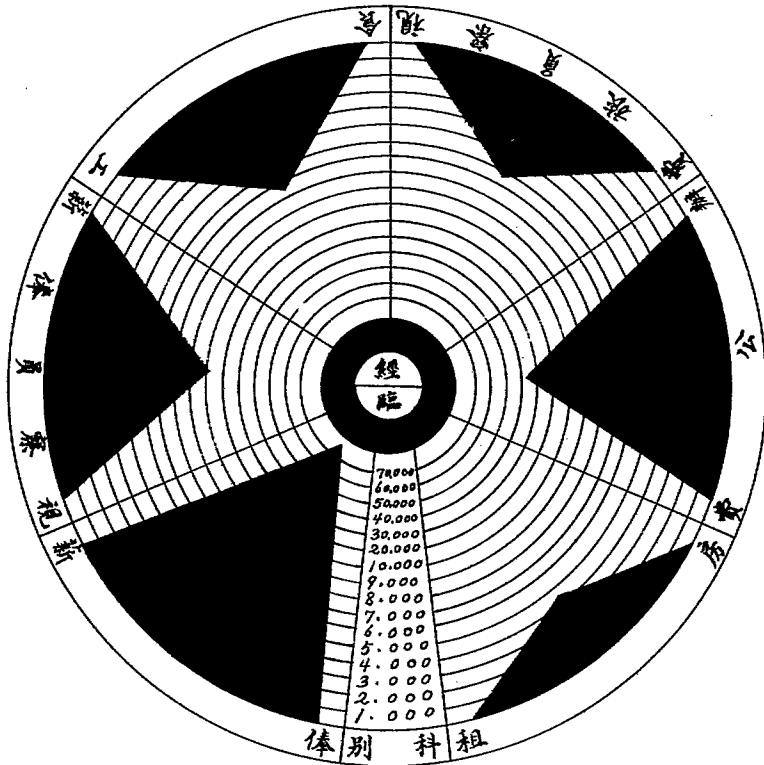

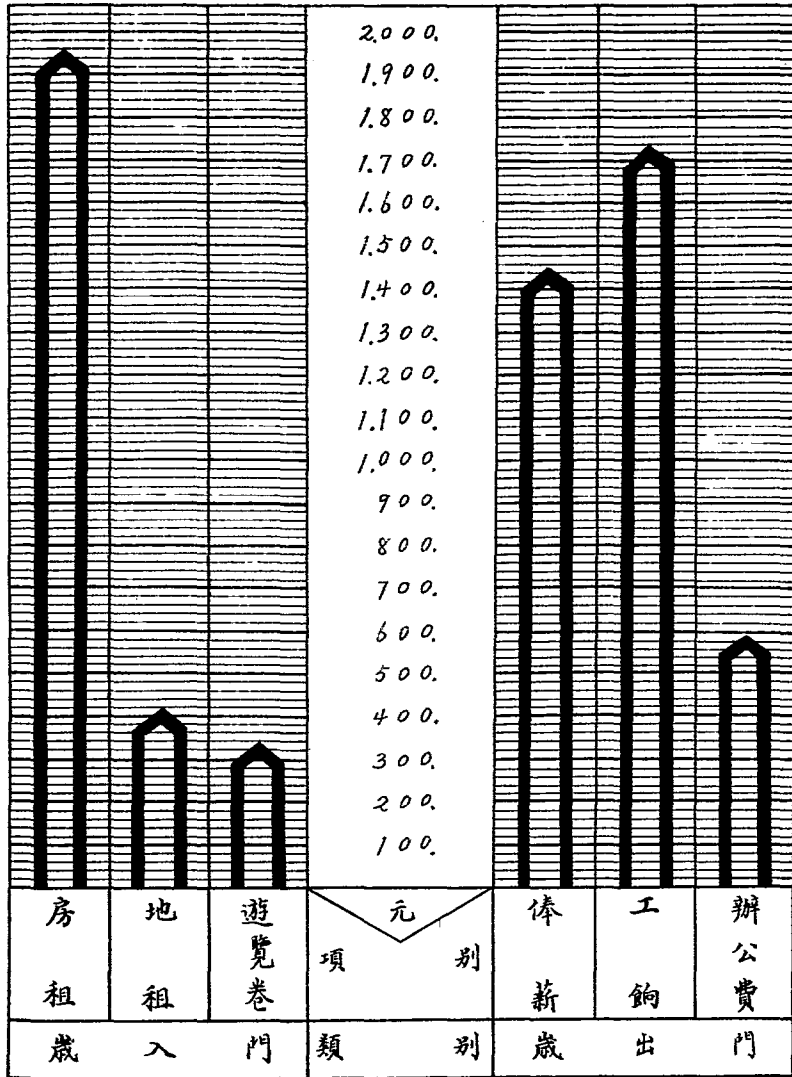

十 九 年 度

河北省湯山公園事務所收支比較圖





河北省建設廳全體職員學歷薪級比較圖  
十 九 年 度

7

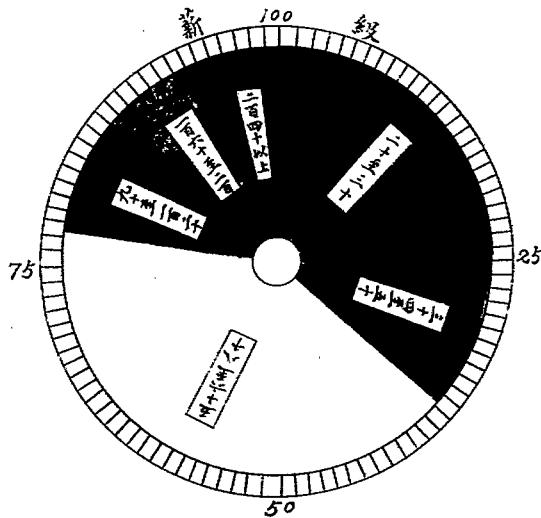
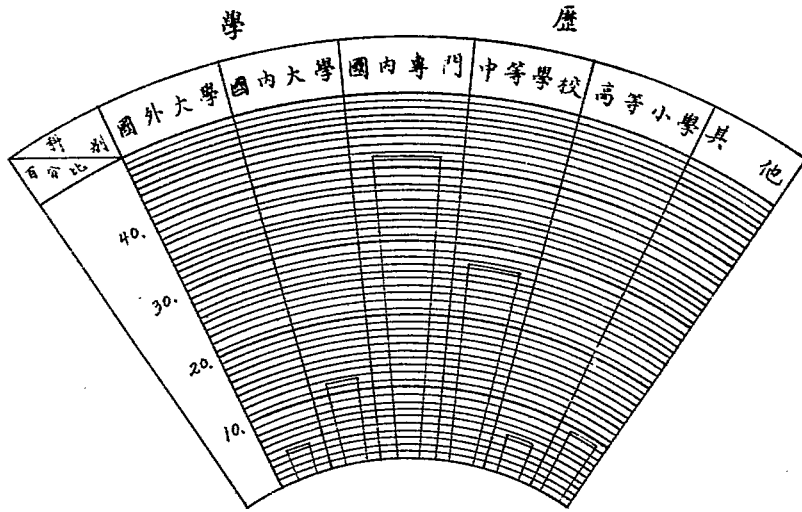

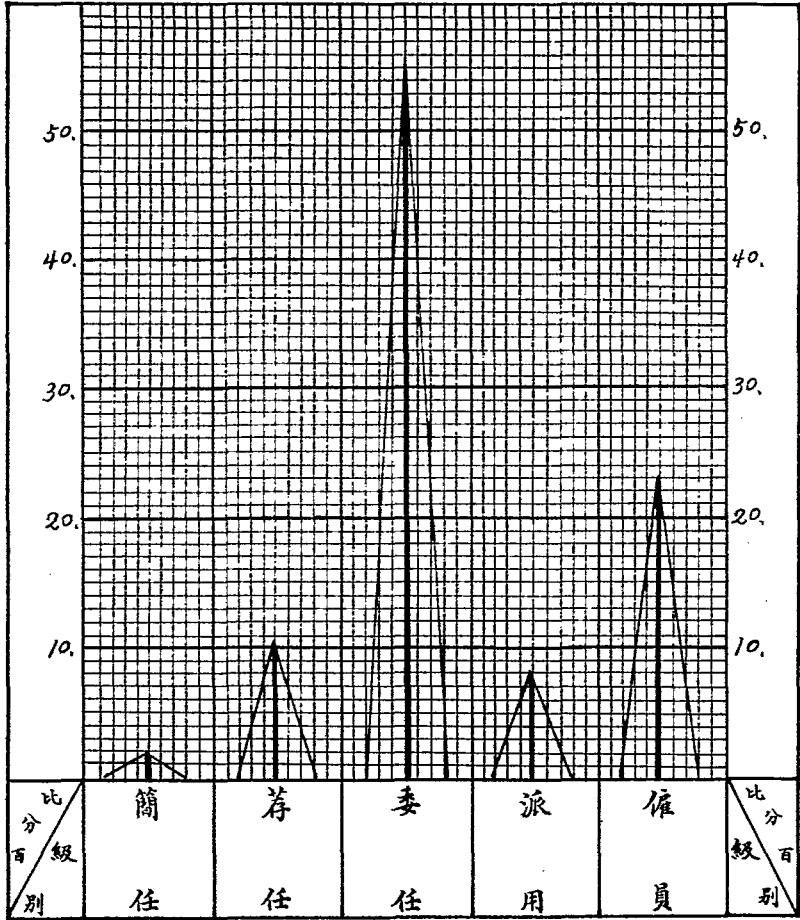

十九年度

河北省建設廳全體職員官階比較圖

河北省建設廳全體職員籍貫比較圖  
十九年度

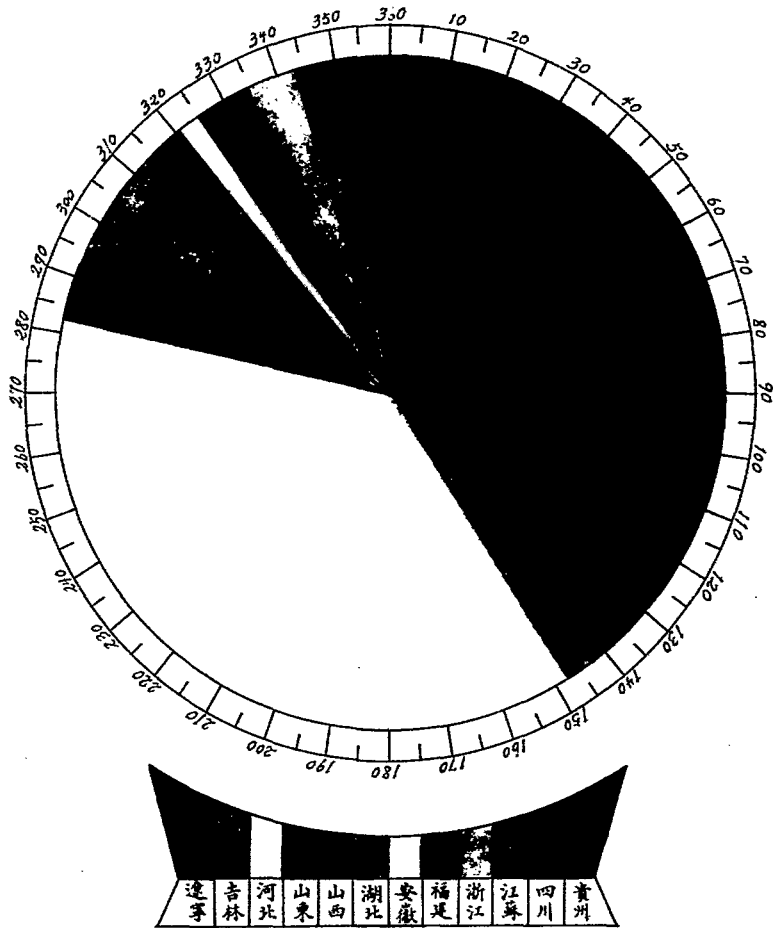

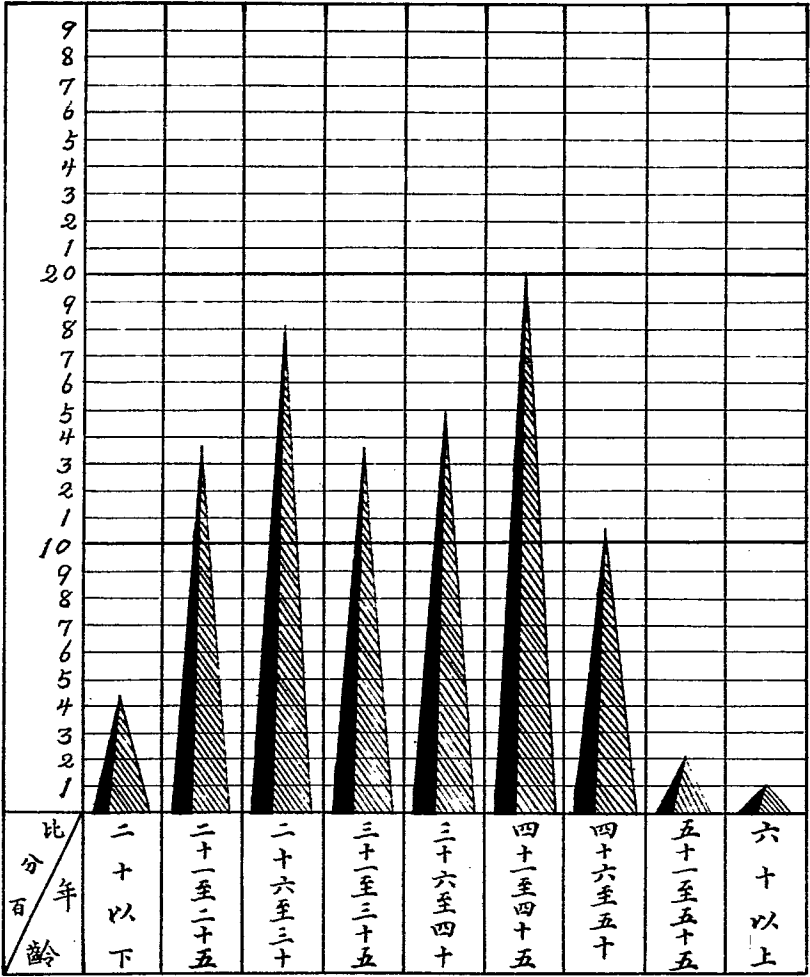

十九年度

河北省建設廳全體職員年齡比較圖

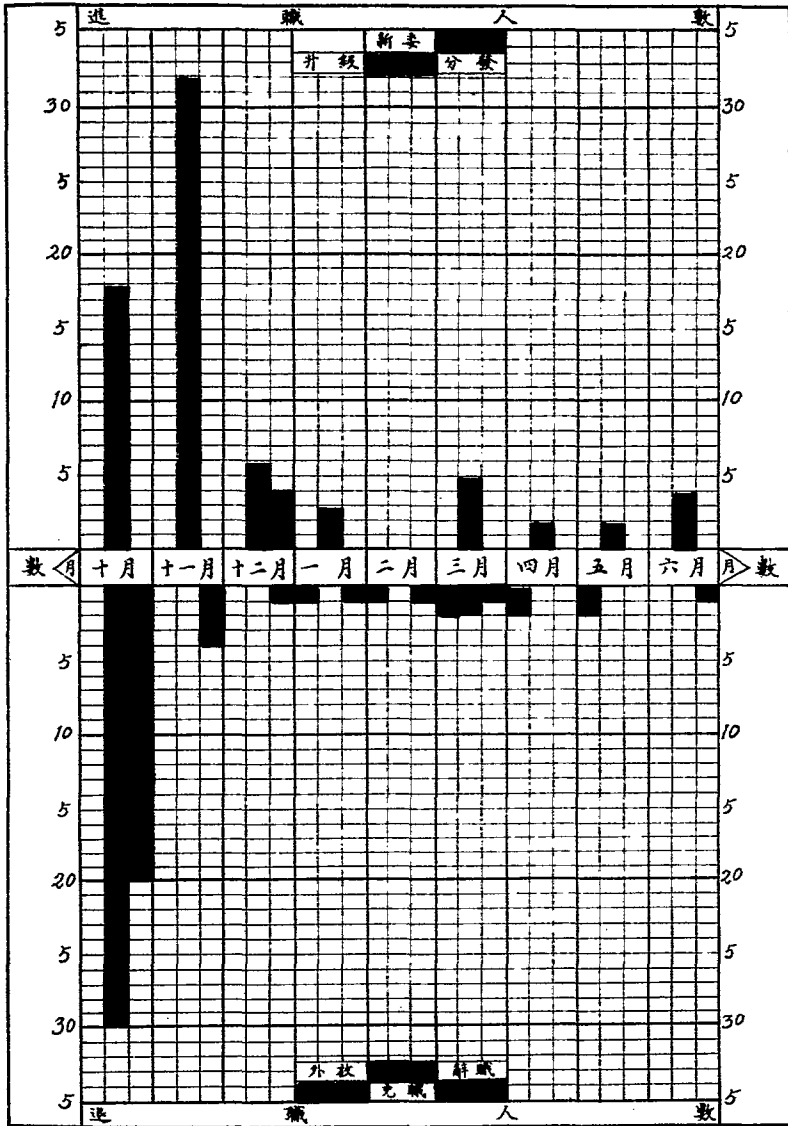

十九年度  
河北省建設廳職員進退比較圖

# 河北省建設廳收發文件統計表

十 九 年 度

年 月	文 科 別	收									計	發									計						
		呈	咨	公	函	訓	令	指	電	代		電	便	函	雜	件	呈	咨	公	函		訓	令	指	電	代	電
七	科	218	12	11	81	2	1	2	25	16	381	25	20	2	92	156	2	1	1	1	1	1	1	1	1	1	313
	科	272	42	4	72	72	16	12	5	59	72	71	9	772	270	13	16	16	29	1	1	1	1	1	1	1286	
	科	66	---	---	---	---	---	---	---	---	1228	52	32	---	---	---	---	---	---	---	---	---	---	---	---	---	2228
	科	52	5	---	6	10	3	2	---	---	72	52	5	---	---	---	---	---	---	---	---	---	---	---	---	---	291
八	公	26	---	---	---	---	---	---	---	29	26	---	---	---	---	---	---	---	---	---	---	---	---	---	---	---	35
	科	172	15	3	81	5	3	12	23	5	322	17	10	1	121	122	5	3	2	---	---	---	---	---	---	---	372
	科	272	30	2	61	46	32	56	10	163	676	32	29	9	76	161	2	9	10	21	11	---	---	---	---	362	
	科	81	1	---	14	32	1	5	1	---	136	23	10	---	142	45	---	2	27	16	---	---	---	---	---	---	271
九	公	72	5	---	14	6	2	1	7	107	72	10	12	---	15	32	1	---	---	---	---	---	---	---	---	---	77
	科	6	---	---	---	---	---	---	---	10	---	---	---	---	---	---	---	---	---	---	---	---	---	---	---	---	9
	科	---	---	---	---	---	---	---	---	---	---	---	---	---	---	---	---	---	---	---	---	---	---	---	---	---	---
	科	---	---	---	---	---	---	---	---	---	---	---	---	---	---	---	---	---	---	---	---	---	---	---	---	---	---
十	公	---	---	---	---	---	---	---	---	---	---	---	---	---	---	---	---	---	---	---	---	---	---	---	---	---	---
	科	---	---	---	---	---	---	---	---	---	---	---	---	---	---	---	---	---	---	---	---	---	---	---	---	---	---
	科	---	---	---	---	---	---	---	---	---	---	---	---	---	---	---	---	---	---	---	---	---	---	---	---	---	---
	科	---	---	---	---	---	---	---	---	---	---	---	---	---	---	---	---	---	---	---	---	---	---	---	---	---	---
十一	公	29	3	---	6	1	3	4	1	6	52	6	36	25	341	46	77	1	1	2	---	---	---	---	---	---	522
	科	36	---	---	---	---	---	---	---	---	42	12	11	---	22	20	1	2	12	---	---	---	---	---	---	---	122
	科	5	---	---	---	---	---	---	---	---	9	9	7	---	8	14	---	---	---	---	---	---	---	---	---	---	42
	科	15	1	---	---	---	---	---	---	---	17	2	---	---	1	15	---	---	---	---	---	---	---	---	---	---	22
十二	公	1	---	---	---	---	---	---	---	6	6	---	---	---	---	---	---	---	---	---	---	---	---	---	---	---	7
	科	242	7	9	132	7	2	40	3	13	456	15	16	45	1232	156	32	1	3	7	16	1	26	---	---	26	
	科	151	13	2	22	22	4	6	30	49	272	40	32	2	232	122	5	1	3	5	4	---	---	---	---	---	1532
	科	112	2	1	7	5	1	1	1	---	130	22	16	---	32	65	5	---	---	---	---	---	---	---	---	---	152
一月	公	62	1	1	6	3	1	---	---	76	17	15	---	92	22	---	---	---	---	---	---	---	---	---	---	---	212
	科	17	---	---	---	---	---	---	---	29	1	---	---	2	13	---	---	---	---	---	---	---	---	---	---	---	229
	科	5	1	2	1	3	---	---	---	11	30	---	---	---	1	---	---	---	---	---	---	---	---	---	---	---	30
	科	241	2	15	101	6	4	12	5	49	392	37	36	2	222	220	16	5	1	12	---	---	---	---	---	---	1120
二月	公	172	20	5	22	23	1	5	7	332	27	25	9	1022	121	---	---	---	---	---	---	---	---	---	---	---	1305
	科	22	---	---	---	---	---	---	---	101	25	14	5	172	70	---	---	---	---	---	---	---	---	---	---	---	295
	科	22	---	---	---	---	---	---	---	112	49	6	2	122	90	---	---	---	---	---	---	---	---	---	---	---	302
	科	32	---	---	---	---	---	---	---	11	49	---	---	---	22	---	---	---	---	---	---	---	---	---	---	---	26
三月	公	1	---	---	---	---	---	---	---	26	---	---	---	---	---	---	---	---	---	---	---	---	---	---	---	---	5
	科	272	7	16	92	7	1	7	23	11	442	36	32	5	627	122	7	12	---	---	---	---	---	---	---	---	990
	科	102	10	9	20	20	---	---	---	79	252	15	15	13	222	125	14	---	---	---	---	---	---	---	---	---	421
	科	90	3	6	10	11	---	---	---	---	120	26	17	3	27	69	---	---	---	---	---	---	---	---	---	---	122
四月	公	22	---	---	---	---	---	---	---	107	9	---	---	---	---	---	---	---	---	---	---	---	---	---	---	---	246
	科	---	---	---	---	---	---	---	---	---	---	---	---	---	---	---	---	---	---	---	---	---	---	---	---	---	19
	科	242	12	21	82	8	1	5	12	15	502	37	37	5	402	302	11	22	---	---	---	---	---	---	---	---	565
	科	102	9	12	15	11	---	---	---	72	242	17	11	12	22	27	---	---	---	---	---	---	---	---	---	---	252
五月	公	76	---	---	---	---	---	---	---	99	10	2	3	422	72	---	---	---	---	---	---	---	---	---	---	---	521
	科	51	1	1	5	12	---	---	---	1	62	4	6	3	72	36	---	---	---	---	---	---	---	---	---	---	737
	科	5	---	---	---	---	---	---	---	---	12	---	---	---	---	---	---	---	---	---	---	---	---	---	---	---	1022
	科	372	2	2	110	4	1	12	7	7	522	42	47	4	1232	272	2	---	---	---	---	---	---	---	---	---	1665
六月	公	122	22	11	22	17	---	---	---	72	22	22	11	520	102	---	---	---	---	---	---	---	---	---	---	---	722
	科	92	3	1	7	9	---	---	---	5	119	4	4	3	42	92	---	---	---	---	---	---	---	---	---	---	292
	科	62	2	1	2	3	---	---	---	---	22	42	17	5	602	92	---	---	---	---	---	---	---	---	---	---	752
	科	6	---	---	---	---	---	---	---	---	11	---	---	---	---	---	---	---	---	---	---	---	---	---	---	---	19
七月	公	---	---	---	---	---	---	---	---	---	---	---	---	---	---	---	---	---	---	---	---	---	---	---	---	---	12
	科	422	2	27	92	3	2	22	6	672	70	52	6	622	392	16	1	6	11	---	---	---	---	---	---	---	1272
	科	122	12	17	20	17	---	---	---	10	357	22	17	22	422	122	---	---	---	---	---	---	---	---	---	---	790
	科	72	1	---	92	12	---	---	---	---	99	12	2	2	22	22	---	---	---	---	---	---	---	---	---	---	121
八月	公	72	2	2	7	6	---	---	---	92	11	2	6	50	62	---	---	---	---	---	---	---	---	---	---	---	142
	科	4	---	---	---	---	---	---	---	6	16	---	---	---	---	---	---	---	---	---	---	---	---	---	---	---	12
	科	260	10	13	82	13	11	16	22	5	637	67	22	26	1111	452	7	---	---	---	---	---	---	---	---	---	1772
	科	207	21	26	25	22	---	---	---	12	402	22	36	33	441	162	---	---	---	---	---	---	---	---	---	---	202
九月	公	70	---	---	---	---	---	---	---	22	9	---	---	---	---	---	---	---	---	---	---	---	---	---	---	---	102
	科	52	1	1	10	10	---	---	---	---	20	10	22	22	201	62	---	---	---	---	---	---	---	---	---	---	292
	科	2	---	---	---	---	---	---	---	---	7	---	---	---	---	---	---	---	---	---	---	---	---	---	---	---	2
	科	322	6	9	62	11	1	10	22	5	512	76	56	2	772	352	7	---	---	---	---	---	---	---	---	---	1661
十月	公	120	22	26	20	17	---	---	---	12	22	22	22	322	122	---	---	---	---	---	---	---	---	---	---	---	520
	科	22	---	---	---	---	---	---	---	121	22	22	22	22	22	---	---	---	---	---	---	---	---	---	---	---	90
	科	22	---	---	---	---	---	---	---	---	200	6	2	2	122	52	---	---	---	---	---	---	---	---	---	---	222
	科	10	---	---	---	---	---	---	---	---	17	15	---	---	---	---	---	---	---	---	---	---	---	---	---	---	72

總計 6711 346 292 1396 542 113 212 449 1002 11076 1102 919 330 14767 5772 253 19 317 100 152 1122 1072 25997

附註 查本年度九月未列收發文數目者因當時軍事緊張政務幾全停滯或有辦理文件收發處亦未掛號編者無從調查

### 河北省建設廳附屬各機關歲入統計總表

十 九 年 度

機關別	各項				收入				數		計
	路捐	註冊	客票	電話費	電報費	各種租	房租	房屋	各項	物產	
北運河河務局					242		1,791	805	306		3,144
南運河河務局					7,708	494	191	694			9,087
大清河河務局	8,683				42		24				8,759
子牙河河務局	4,306				2,752						7,058
北運造林區					3,809					132	3,941
河工船捐徵收處	288,101	18,820				1,286					634,318.841
第一省路局	86,779	1,524	23,412		111					405	298,112.529
第二省路局	51,203	430	30,741					1,282			845,844,474
第一長途電話局				6,425	169				22,860		29,454
第二長途電話局				6,334	327				22,670		29,510
唐山及國津務所			238			412	1,957				2,707
總計	439,062	20,774	54,491	12,759	496	15,076	3,916	1,523	45,830	1,583	1,750,599.504

### 河北省建設廳附屬各機關歲出統計總表

十 九 年 度

項 別	歲 出 數										計	十 八 年 度			
	總計	薪工	辦公費	各期段	各處	河工	電料	煤照費	各河船	及家			工	及船	際工隊
總 計	409,551,855.61	13,001,207.83	496,487,643.28	6,458,280.72	2,837,101,022,215.04	4,278,390,679,267.47	10,086,127,351,128.283								
運 費	86,811,353.32								9,404,670.8					4,397,145,587,188,072.	
冀河河務局	62,275,353.7													300,398,336,278,933.	
北運河務局	19,990,253.0													389,77,466,79,822.	
南運河務局	34,074,3,008,4,106.													422,62,605,76,786.	
大清河務局	56,117,3,111,561.													72,271,105,277.	
子牙河務局	16,575,5,539,5,827.								695,					259,58,224,56,666.	
北運道林區	1,864,244.													142,3,002,3,432.	
河工船捐費	15,762,4,626,57,846.													98,275,93,769.	
第一省路局	14,402,2,472,28,320,10,988,16,053.						6,204.							1307,122,192,107,005.	
第二省路局	16,488,3,506,16,341,9,825,11,993.						6,810.							92,023,106,394.	
第一長途電	30,752,4,686.						1,944.							39,002,29,091.	
第二長途電	31,962,3,730.						3,119.							39,548,22,717.	
測量處	46,497,9,336.						1,981.							71,124,87,844.	
測山及圖庫	3,182,597.													3,779,2,473.	



# 河北省建設廳經費統計表

十 九 年 度

年 月	經 常 費				臨 時 費						
	俸 薪 工 食	辦 公 費	計	預 算 數	視 察 員 俸 薪 費	視 察 員 旅 費	房 租	計	預 算 數		
	(元)	(元)	(元)	(元)	(元)	(元)	(元)	(元)	(元)		
九 月	七 月	3346.	377.	2,869.	12,092.	11,258.	.....	.....	.....	.....	
	八 月	3,362.	377.	2,010.	11,249.	11,259.	.....	.....	.....	.....	
	九 月	3,298.	377.	2,074.	11,249.	11,258.	.....	.....	.....	.....	
	十 月	6,200.	552.	4,436.	11,188.	11,259.	14.	125.	.....	139.	176.
	十 一 月	5,958.	436.	4,847.	11,241.	11,258.	.....	.....	706.	706.	706.
	十 二 月	6,849.	516.	3,879.	11,244.	11,259.	.....	.....	706.	706.	706.
十 月	一 月	6,908.	514.	3,812.	11,234.	11,258.	.....	.....	706.	706.	706.
	二 月	7,099.	551.	3,552.	11,202.	11,259.	.....	.....	706.	706.	706.
	三 月	7,041.	531.	3,639.	11,211.	11,258.	.....	.....	707.	707.	707.
	四 月	7,047.	521.	3,673.	11,241.	11,258.	.....	.....	706.	706.	706.
	五 月	3,846.	390.	1,758.	5,994.	6,000.	.....	.....	50.	50.	50.
年 六 月	3,825.	390.	1,783.	5,998.	6,000.	9,390.	6,578.	50.	16,018.	16,289.	
總 計	79,779.	7,032.	38,332.	125,143.	124,584.	9,404.	6,703.	4,337.	20,444.	20,752.	
十 八 年 度	107,706.	10,524.	44,518.	162,748.	171,850.	12,503.	12,821.	.....	25,324.	25,584.	
附 註	查本廳自十九年十一月由平移津因無官房辦公另租民屋故於是月增加房租 至二十年五月遷建省府惟職員宿舍仍是租賃特註										

## 湯山公園事務所歲入經費統計表

十 九 年 度

46

年	項 別		歲 入 門			計
	月	別	房 租	地 租	遊 覽 券	
十 九 年	七	月	170.	10.	27.	207.
	八	月	220.	100.	27.	347.
	九	月	197.	176.	15.	388.
	十	月	-----	-----	25.	25.
	十 一	月	40.	27.	3.	70.
	十 二	月	120.	40.	-----	160.
二 十 年	一	月	160.	6.	-----	166.
	二	月	200.	-----	4.	204.
	三	月	200.	9.	38.	247.
	四	月	200.	4.	57.	261.
	五	月	210.	35.	78.	323.
	六	月	240.	5.	64.	309.
總	計	1,957.	412.	338.	2,707.	
附	註		查該所房地等租金有一次交足者或按季繳納者故每月收入不能一致再遊覽人士以春夏為多所有券價亦是隨季增減此註			

# 湯山公園事務所歲出經費統計表

十 九 年 度

年	項 別		歲 出 門			計
	月		薪 俸	工 餉	辦 公 費	
十 九 年	七	月	125	133	33	291
	八	月	125	133	43	301
	九	月	125	133	36	294
	十	月	125	13	39	177
	十 一	月	112	162	35	309
	十 二	月	125	171	58	354
二 十 年	一	月	125	171	59	355
	二	月	125	171	58	354
	三	月	125	171	59	355
	四	月	125	171	59	355
	五	月	110	148	59	317
	六	月	110	148	59	317
總 計			1457	1725	597	3779
備 註						

# 河北全省各縣建

十 九

18

縣 別	經 常 費		合 計	全 年		建 設 費		合 計	全 年	
	俸 工 (元)	辦公費 (元)		預 算 款 (元)	土 木 工 程 費 (元)	農 業 建 設 費 (元)	預 算 款 (元)			
大興縣	1896	486	2382	2784	.....	250	250	1044		
宛平縣	1344	540	1884	1884	.....	.....	.....	.....		
涿州縣	1824	444	2268	2268	.....	559	559	2344		
良鄉縣	864	240	1104	1104	.....	.....	.....	100		
房山縣	1824	840	2664	2664	.....	1040	1040	1040		
通縣	2784	380	3164	3080	248	515	755	660		
三河縣	2064	600	2664	2664	3000	700	3700	.....		
武清縣	1704	196	1900	1900	.....	.....	.....	.....		
寶坻縣	2184	600	2784	2784	.....	.....	.....	.....		
薊縣	2184	600	2784	2784	.....	246	246	120		
香河縣	1448	565	2013	2664	1174	472	1647	.....		
霸州縣	2184	622	2806	2784	1774	1517	3291	5737		
固安縣	1092	240	1332	1332	.....	.....	.....	.....		
永清縣	1800	600	2400	2664	.....	540	540	.....		
安次縣	1632	492	2124	2124	.....	.....	.....	.....		
昌平縣	1464	456	1920	2144	.....	132	132	.....		
順義縣	2064	600	2664	2664	.....	2366	2366	3100		
密雲縣	1116	240	1356	1476	.....	258	258	4466		
懷柔縣	1032	288	1320	1320	456	288	744	744		
平谷縣	648	252	900	2664	.....	60	60	150		
天津縣	3156	750	3936	3936	.....	.....	.....	.....		
青縣	1752	600	2352	2352	.....	500	800	800		
滄縣	2604	600	3204	3484	3831	1127	4958	7200		
鹽山縣	2028	450	2508	2508	.....	648	648	648		
慶雲縣	1500	242	1742	2342	2415	1462	3877	.....		
南皮縣	1200	360	1560	1752	100	334	434	900		
靜海縣	1428	900	2328	2328	.....	100	100	.....		
河間縣	2508	1115	3623	3623	440	560	1000	1247		
獻縣	936	267	1203	1203	.....	.....	.....	.....		
肅寧縣	912	120	1032	2081	120	197	317	500		
任邱縣	2184	600	2784	2784	1474	1376	2850	2850		
阜城縣	1560	240	1800	1800	.....	200	200	700		
交河縣	2184	720	2904	2904	.....	2136	2136	2136		
天津縣	2364	855	3219	3934	6900	1413	8313	12158		

設局經費統計表 (1)

縣 別	經 常 費		合 計	全 年	建 設 費		合 計	全 年
	俸 工 (元)	辦公費 (元)		預 算 數	土 木 工 程 費 (元)	農 事 建 設 費 (元)		預 算 數
				(元)				(元)
景 縣	2376	600	2976	3200	670	250	920	4000
吳 橋 縣	2184	600	2784	2784	866	1600	2466	2466
故 城 縣	1382	337	1769	2138	7213	35	7248	6800
東 光 縣	1992	480	2472	2664	.....	1027	1927	3000
盧 龍 縣	2136	648	2784	2784	.....	2927	2927	2927
遷 安 縣	2004	420	2424	2450	530	300	830	350
撫 寧 縣	3036	900	3936	3936	370	760	1130	1500
昌 黎 縣	3336	600	3936	3936	870	1900	2770	3000
灤 縣	3492	444	3936	5244	.....	960	960	6000
樂 亭 縣	2724	60	2784	3214	300	947	1247	1600
臨 榆 縣	2184	600	2784	2784	725	3055	3810	3810
遵 化 縣	3156	780	3936	3936	.....	480	480	480
豐 潤 縣	3876	1200	5076	5436	20	1504	1524	1524
玉 田 縣	1574	480	1854	1854	.....	.....	.....	.....
文 安 縣	2064	600	2664	2664	.....	719	719	.....
大 城 縣	1826	600	2436	2436	85	700	785	855
新 鎮 縣	559	170	729	870	.....	150	150	200
寧 河 縣	982	360	1342	2664	.....	.....	.....	.....
滑 縣	2865	675	3540	3540	.....	2077	2077	3090
滎 陽 縣	2016	648	2664	2664	1538	1640	3178	29228
徐 水 縣	1384	688	2072	2664	117	793	910	2023
定 興 縣	2184	600	2784	2784	2600	1400	4000	4000
新 陽 縣	1992	493	2485	2592	1374	113	1487	1500
唐 縣	1368	576	1944	2664	.....	.....	.....	.....
博 野 縣	996	144	1140	2664	.....	200	200	3000
望 都 縣	720	241	961	961	.....	.....	.....	.....
容 城 縣	1948	240	1488	1488	66	287	353	452
完 縣	1440	288	1728	1728	.....	.....	.....	.....
蠡 縣	1344	300	1644	1644	.....	250	250	900
雄 縣	1632	499	2131	2131	1300	.....	1300	.....
安 國 縣	1620	360	1980	2458	180	70	250	2354
安 新 縣	1436	360	1796	2664	.....	20	20	3000
新 安 縣	1320	240	1560	2664	.....	.....	.....	3000
京 鹿 縣	2268	360	2628	2628	38	373	411	578

# 河北全省各縣建

十九

20

縣 別	經 常 費		合 計	全 年 建 設 費			合 計	全 年 預 算 款 (元)
	俸 工 (元)	辦公費 (元)		預 算 款 (元)	土 木 工 程 費 (元)	農 業 建 設 費 (元)		
高 陽 縣	960	400	1360	2180	.....	.....	.....	.....
正 定 縣	1824	240	2064	2145	561	137	698	5917
藁 平 縣	2004	324	2328	2328	.....	1020	1020	1020
井 陘 縣	1426	372	1798	1883	50	135	135	.....
阜 平 縣	960	330	1290	1447	.....	.....	.....	.....
樂 城 縣	1092	240	1332	1332	.....	1722	1722	1722
行 唐 縣	1724	360	2084	2664	1425	430	1855	3000
靈 壽 縣	2064	600	2664	2664	3293	643	3936	4050
平 山 縣	2064	600	2664	2664	3989	935	4924	5172
元 氏 縣	1970	636	2606	2664	379	1522	1901	3149
贊 皇 縣	1204	306	1510	1344	1445	251	1696	4500
晉 縣	1452	368	1820	1820	.....	.....	.....	.....
無 極 縣	2064	600	2664	3000	.....	.....	.....	.....
靈 城 縣	1620	460	2080	2080	.....	.....	.....	.....
新 樂 縣	1176	156	1332	1332	.....	372	372	372
昂 泉 縣	2056	760	2816	2886	.....	2046	2046	3758
涞 水 縣	1068	464	1532	1532	.....	1264	1264	1470
涞 源 縣	1414	380	1794	1332	17	466	483	804
定 興 縣	263	65	328	328	4500	723	5223	5000
曲 陽 縣	2064	600	2664	2664	1500	1500	3000	3000
深 澤 縣	2064	700	2764	2664	1800	1653	3453	3453
深 州 縣	1992	360	2352	2352	1298	400	1698	.....
武 強 縣	552	240	792	792	.....	.....	.....	.....
饒 陽 縣	1368	144	1512	1512	50	358	408	3000
安 平 縣	1932	540	2472	2664	3611	.....	3611	3000
大 名 縣	3144	792	3936	3936	.....	.....	.....	.....
南 樂 縣	960	579	1539	1539	280	120	400	.....
清 豐 縣	1868	600	2468	2468	500	300	800	800
東 明 縣	730	109	839	1472	.....	.....	.....	.....
濮 陽 縣	1980	425	2405	3936	236	337	573	2734
長 垣 縣	1680	789	2469	2469	.....	.....	.....	.....
邢 臺 縣	2616	264	2880	3936	.....	.....	.....	5000
沙 河 縣	1812	414	2226	2226	.....	1824	1824	2060
南 和 縣	1224	240	1464	1464	.....	.....	.....	.....

設局經費統計表 (2)

縣別	經常費		合計	全年		總設費		合計	全年	
	俸工 (元)	辦公費 (元)		預算款 (元)	土木工程 費(元)	農事建設 費(元)	預算款 (元)		預算款 (元)	
平	924	192	1116	1257	3200	40000	43200	50000		
廣	564	216	780	780	100	50	150	1800		
鉅	1452	240	1692	2664	---	---	---	724		
鹿	564	168	732	732	68	660	728	1000		
山	564	288	852	2664	47	---	47	---		
內	936	240	1176	1656	---	160	160	200		
任	1992	360	2352	2352	107	2242	2349	6358		
永	1476	320	1796	1798	---	---	---	---		
曲	576	240	816	936	---	---	---	---		
肥	1351	240	1591	1591	---	---	---	---		
雅	660	180	840	840	---	480	480	520		
廣	2184	600	2784	2784	---	480	480	480		
平	1740	336	2076	2076	---	129	129	---		
鄆	1704	336	2040	2040	160	450	610	800		
成	2064	600	2664	2714	1880	835	2715	2846		
威	2276	445	2721	2721	519	1160	1679	1679		
濟	3156	780	3936	3936	---	2337	2337	---		
汶	1849	450	2299	1765	1496	492	1988	169		
寶	2184	600	2784	2784	---	1020	1020	1020		
水	1416	240	1656	1900	30	200	230	---		
宮	2412	984	3396	3936	6763	220	6963	7000		
南	2184	600	2784	2784	9500	800	10300	7216		
新	1848	600	2448	2448	1400	600	2000	2000		
泰	1164	336	1500	1500	720	294	1014	1014		
武	1044	384	1428	1450	198	1422	1620	1300		
強	1003	258	1261	1332	359	331	740	386		
趙	1543	441	1984	2050	23	801	824	935		
柏	1340	300	1640	1640	26	38	64	2374		
臨	1440	408	1848	1848	351	162	513	623		
高										
齊										
魯										
總計	224045	59640	283685	308812	92670	117435	210105	323706		
備註	查各縣建設局行政費及建設費數目雖經省會議決由本廳令知在案然因各縣經濟狀況不同地方富裕者甚且超過貧瘠者即行政費亦不能如數籌措是以有少數縣分建設事業無從舉行所有空格儘以虛線代之									

# 河北省建設廳全體職員年齡

學 歷 十 九

32

省 別	人											合 計	百 分 比	
	遼寧	吉林	河北	山東	山西	湖北	安徽	福建	浙江	江蘇	四川			貴州
國外大學	1	.....	3	.....	.....	.....	.....	.....	.....	.....	.....	.....	4	430
國內大學	3	1	4	1	2	.....	.....	.....	.....	.....	.....	.....	11	1183
國內專門	18	.....	8	1	2	1	1	3	1	1	1	2	39	4193
中等學校	8	.....	15	1	1	1	.....	.....	.....	.....	.....	.....	26	2796
高等小學	1	.....	2	.....	.....	.....	.....	.....	1	.....	.....	.....	4	430
其 他	6	.....	3	.....	.....	.....	.....	.....	.....	.....	.....	.....	9	968
總 計	37	1	35	3	5	2	1	3	2	1	1	2	93	10000

## 新 級

省 元 別	人											合 計	百 分 比	
	遼寧	吉林	河北	山東	山西	湖北	安徽	福建	浙江	江蘇	四川			貴州
二十至三十	5	.....	12	1	3	1	.....	.....	1	.....	.....	.....	23	2473
三十一至三十五	4	.....	6	.....	.....	.....	.....	1	.....	.....	.....	.....	11	1183
三十六至四十五	13	1	10	2	1	.....	1	.....	.....	1	1	2	38	4086
四十六至五十五	4	.....	2	.....	.....	1	.....	1	.....	.....	.....	.....	8	860
五十六至六十五	2	.....	5	.....	.....	.....	.....	1	.....	.....	.....	.....	8	860
六十六至七十五	3	.....	.....	.....	1	.....	.....	1	.....	.....	.....	.....	5	538
總 計	37	1	35	3	5	2	1	3	2	1	1	2	93	10000

## 官 階

省 職 別	人											合 計	百 分 比	
	遼寧	吉林	河北	山東	山西	湖北	安徽	福建	浙江	江蘇	四川			貴州
簡 任	1	.....	.....	.....	.....	.....	.....	.....	.....	.....	.....	.....	1	107
薦 任	5	.....	3	.....	1	.....	.....	1	.....	.....	.....	.....	10	1075
委 任	23	1	17	2	1	1	1	1	1	1	1	2	52	5591
派 用	3	.....	4	.....	.....	.....	.....	1	.....	.....	.....	.....	8	860
備 員	5	.....	11	1	3	1	.....	.....	1	.....	.....	.....	22	2367
總 計	37	1	35	3	5	2	1	3	2	1	1	2	93	10000



### 籍貫學歷官階俸級統計表

年 度 籍 貫

省 別	人 數										合 計	百 分 比
	秘書處	第一科	第二科	第三科	第四科	技術處	觀察處	公報處	書記室			
遼 寧	3	10	1	3	3	4	5	2	6		37	3978
吉 林	.....	.....	.....	.....	.....	1	.....	.....	.....		1	108
河 北	.....	9	3	1	1	9	1	1	10		35	3763
山 東	.....	.....	1	.....	.....	1	.....	.....	1		3	322
山 西	.....	.....	1	.....	1	.....	.....	.....	3		5	538
湖 北	.....	.....	.....	1	.....	.....	.....	.....	1		2	215
安 徽	.....	.....	.....	1	.....	.....	.....	.....	.....		1	168
福 建	2	.....	.....	.....	.....	1	.....	.....	.....		3	322
浙 江	.....	.....	1	.....	.....	.....	.....	.....	1		2	215
江 蘇	.....	1	.....	.....	.....	.....	.....	.....	.....		1	108
四 川	.....	.....	.....	.....	.....	1	.....	.....	.....		1	108
貴 州	.....	2	.....	.....	.....	.....	.....	.....	.....		2	215
總 計	5	22	7	6	5	17	6	3	23	93	10000	

23

年 齡

省 別	人 數													合 計	百 分 比
	遼 寧	吉 林	河 北	山 東	山 西	湖 北	安 徽	福 建	浙 江	江 蘇	四 川	貴 州			
二十以下	3	.....	.....	.....	.....	.....	.....	.....	1	.....	.....	.....	.....	4	430
二十一至二十五	4	.....	6	1	.....	1	.....	.....	.....	.....	1	.....	.....	13	1398
二十六至三十	8	1	5	2	1	.....	.....	.....	.....	.....	.....	.....	.....	17	1828
三十一至三十五	4	.....	7	.....	2	.....	.....	.....	.....	.....	.....	.....	.....	13	1398
三十六至四十	5	.....	6	.....	1	.....	1	.....	.....	.....	.....	1	.....	14	1505
四十一至四十五	6	.....	3	.....	1	.....	.....	2	1	.....	.....	1	.....	19	2043
四十六至五十	7	.....	2	.....	.....	1	.....	.....	.....	.....	.....	.....	.....	10	1078
五十一至五十五	.....	.....	1	.....	.....	.....	.....	.....	.....	1	.....	.....	.....	2	215
五十五以上	.....	.....	.....	.....	.....	.....	.....	1	.....	.....	.....	.....	.....	1	108
總 計	37	1	35	3	5	2	1	3	2	1	1	2	93	10000	

# 河北省建設廳

十九

24

年 月	類 別	職 別	職 人 數										
			秘 書	科 長	技 正	主 任	科 員	技 士	視 察	圖 技	佐 辦	事 員	書 記
十 九 年	十 月	升 新 分	2	2		1	12	1				1	
	十 一 月	升 新 分	2		1		9	4	7	1	3	5	
	十 二 月	升 新 分					2		1			3	
	一 月	升 新 分	1			1		1					
	二 月	升 新 分											
	三 月	升 新 分				1			1			2	2
十 年	四 月	升 新 分							1			1	
	五 月	升 新 分					2						
	六 月	升 新 分					2	1	1				
	總 計		5	2	1	4	31	8	10	1	7	11	
附 註		查本表七八九三月未列者因是月等無職員遷退關係自本廳十月改組後依											

職員進退統計表

計	類別	退 職 人 數										計					
		秘書科	長	技	正	主任	科員	技士	觀察員	技佐	辦事員		書記				
1	外放	...	...	...	...	...	...	...	...	...	...	...	...	...	...	...	...
18	外辭	2	3	...	...	...	17	6	...	...	...	...	2	...	...	...	30
...	外免	...	...	...	...	...	2	...	...	1	6	11	...	...	...	...	30
2	外放	...	...	...	...	...	...	...	...	...	...	...	...	...	...	...	...
32	外辭	...	...	...	...	...	...	...	...	...	...	...	...	...	...	...	...
...	外免	...	...	...	...	...	...	...	4	...	...	...	...	...	...	...	4
6	外放	...	...	...	...	...	...	...	...	...	...	...	...	...	...	...	...
4	外辭	...	...	...	...	...	...	...	1	...	...	...	...	...	...	...	1
...	外免	1	...	...	...	...	...	...	...	...	...	...	...	...	...	...	1
3	外辭	...	...	...	...	...	...	...	...	...	...	...	...	...	...	...	...
...	外免	...	...	...	...	...	1	...	...	...	...	...	...	...	...	...	1
...	外放	1	...	...	...	...	...	...	...	...	...	...	...	...	...	...	1
...	外辭	...	...	...	...	...	...	...	...	...	...	...	...	...	...	...	...
...	外免	...	...	...	...	...	...	...	...	...	...	1	...	...	...	...	1
1	外放	...	1	...	...	...	1	...	...	...	...	...	...	...	...	...	2
5	外辭	...	...	...	...	...	1	...	...	...	...	1	...	...	...	...	2
...	外免	...	...	...	...	...	1	...	...	...	...	...	...	...	...	...	1
...	外放	...	...	...	...	...	...	1	1	...	...	...	...	...	...	...	2
2	外辭	...	...	...	...	...	...	...	...	...	...	...	...	...	...	...	...
...	外免	...	...	...	...	...	...	...	...	...	...	...	...	...	...	...	...
...	外放	...	1	...	...	...	1	...	...	...	...	...	...	...	...	...	2
2	外辭	...	...	...	...	...	...	...	...	...	...	...	...	...	...	...	...
...	外免	...	...	...	...	...	...	...	...	...	...	...	...	...	...	...	...
...	外放	...	...	...	...	...	...	...	...	...	...	...	...	...	...	...	...
4	外辭	...	...	...	...	...	...	...	...	...	...	...	...	...	...	...	...
...	外免	...	...	...	...	...	...	1	...	...	...	...	...	...	...	...	1
80	總計	4	5	...	...	1	23	8	6	1	6	15	...	...	...	...	69

25

照職員進退人數編製之

# 河北省建設廳附屬機關全體

學 歷 十 九

第 五

機關名稱	人 數						合 計
	國外大學	國內大學	國內專門	中等學校	高小學校	其 他	
黃河河務局	1	7	9	8	1	33	59
永定河務局	---	2	2	5	6	58	73
北運河務局	---	5	5	9	6	20	45
南運河務局	---	2	4	5	6	24	41
大清河務局	---	4	7	5	7	15	38
子牙河務局	---	3	4	6	10	14	37
河工船捐歲牧處	---	5	5	64	14	23	111
第一省路局	---	7	9	15	7	51	89
第二省路局	1	4	11	14	5	31	66
第一長途電話局	1	---	10	---	1	93	105
第二長途電話局	---	---	5	4	1	72	82
測 量 處	3	5	55	9	3	---	75
游山公園事務所	---	---	---	---	---	5	5
總 計	6	44	126	144	67	439	826

## 官 階

機關名稱	人 數				合 計
	薦 任	委 任	派 用	僱 員	
黃河河務局	1	28	14	16	59
永定河務局	3	60	5	5	73
北運河務局	1	10	20	14	45
南運河務局	1	17	9	14	41
大清河務局	1	15	10	12	38
子牙河務局	1	13	13	10	37
河工船捐歲牧處	1	33	60	12	111
第一省路局	---	3	61	25	89
第二省路局	---	48	9	9	66
第一長途電話局	---	3	10	92	105
第二長途電話局	---	3	10	69	82
測 量 處	4	62	3	6	75
游山公園事務所	---	1	2	2	5
總 計	13	301	226	286	826

職員學歷官階年齡薪級統計表 (1)

機關名稱	年 齡								合 計
	二十以下	二二至二五	二六至三十	三一至三五	三六至四十	四一至四五	四六至五十	五十以上	
黃河河務局	...	8	9	8	14	2	8	10	59
永定河務局	...	7	...	13	17	26	2	8	73
北運河務局	...	4	6	14	13	3	4	1	45
南運河務局	2	8	11	3	10	4	...	3	41
大清河務局	...	...	14	6	11	2	3	2	38
子牙河務局	...	7	7	9	9	3	2	...	37
河工船渠灌溉處	1	25	20	18	22	16	6	3	111
第一省路局	...	10	14	18	23	13	10	1	89
第二省路局	1	13	13	12	13	7	5	2	66
第一長途電話局	26	41	20	8	9	...	1	...	105
第二長途電話局	6	50	14	8	4	...	...	...	82
測量處	1	10	22	8	15	16	2	1	75
湯山公園事務所	...	1	...	...	1	3	...	...	5
總 計	37	184	150	125	161	95	43	31	826

薪 級

機關名稱	薪 級										合 計
	三百以上	二百至二百九十九	一百至一百九十九	八十至九十九	六十至七十九	五十至五十九	四十至四十九	三十至三十九	二十至二十九	二十以下	
黃河河務局	1	...	3	1	4	13	11	10	13	3	59
永定河務局	1	2	1	2	13	15	2	4	30	3	73
北運河務局	...	1	2	...	5	11	2	3	18	3	45
南運河務局	...	1	2	...	3	12	1	2	18	2	41
大清河務局	...	1	2	...	2	9	2	3	17	2	38
子牙河務局	...	1	2	...	2	9	1	3	17	2	37
河工船渠灌溉處	...	1	2	1	2	25	17	51	2	10	111
第一省路局	...	1	...	3	2	8	5	13	36	17	89
第二省路局	...	1	...	3	3	10	7	25	14	3	66
第一長途電話局	...	1	1	1	2	2	1	2	4	91	105
第二長途電話局	...	1	1	1	2	3	1	2	4	67	82
測量處	1	2	6	5	6	21	25	3	6	...	75
湯山公園事務所	...	...	...	...	1	...	...	1	2	1	5
總 計	3	13	22	16	47	133	75	127	181	204	826

河北省建設廳附屬機關全體職員籍貫統計表 (2)

十 九 年 度

省別 機關名稱	人											合計				
	遼寧	吉林	熱河	甘肅	河北	河南	山東	山西	湖北	江西	安徽		浙江	福建	江蘇	四川
黃河河務局	1	...	...	1	20	6	12	3	...	...	1	4	...	2	...	59
永定河務局	8	...	1	...	57	1	2	...	1	...	...	3	...	...	...	73.
北運河務局	13	1	...	...	28	...	2	1	...	...	...	...	...	...	...	45.
南運河務局	15	...	...	...	19	...	...	6	...	...	1	...	...	...	...	41.
大清河務局	1	...	...	...	36	...	...	1	...	...	...	...	...	...	...	38.
子牙河務局	1	...	...	...	31	...	2	1	...	...	1	...	1	1	...	37.
衛江船渠牧場	74	...	...	...	24	...	8	7	...	...	1	1	1	1	...	111.
第一省路局	6	...	...	...	72	1	2	...	2	...	3	1	...	...	3	92.
第二省路局	4	...	...	...	52	...	3	2	1	...	...	...	2	2	...	65.
第一長途電話局	21	1	...	...	68	...	2	12	...	...	...	1	...	...	...	103.
第二長途電話局	15	...	...	...	47	...	4	15	...	...	1	...	...	...	...	82.
滄州地處	3	...	...	...	58	...	5	5	...	...	2	...	2	...	...	75.
唐山公園事務所	1	...	...	...	4	...	...	...	...	...	...	...	...	...	...	5.
總計	168	2	1	1	516	8	44	56	3	1	6	13	3	8	2	826

十九年度

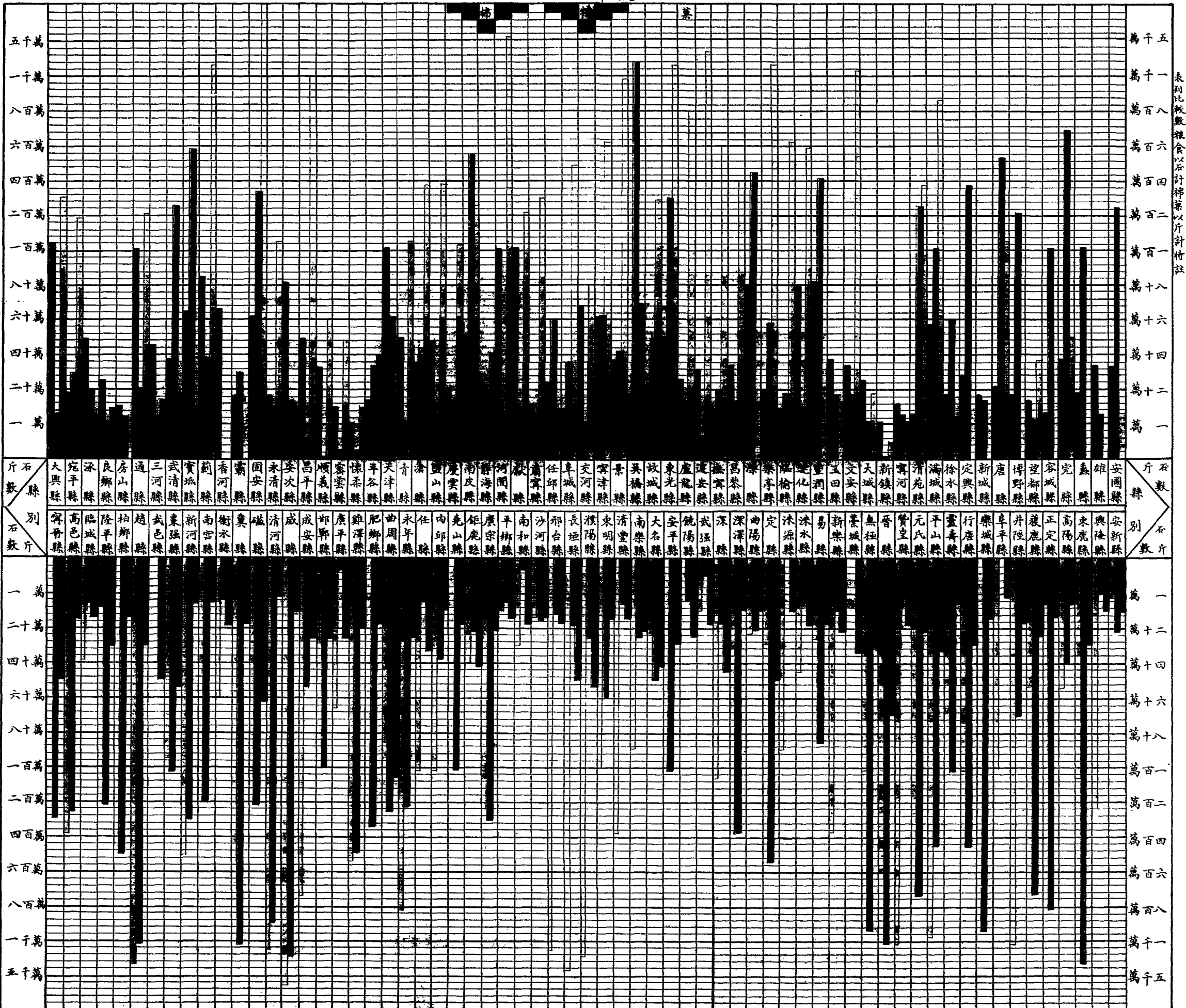





# 河北全省各縣經

十九

縣別	人 口		地 畝 與 收 穫 數				年	
	總 數	農人成數	種植地畝	糧食收量	棉花收量	雜實收量	糧 食	平均價
大興縣	144312	123143	2000000	1400000	24000	3000000	600000	7
	235162	216349	235060	196527	287500	1948700	---	7
	191928	154115	700000	490000	360000	600000	112520	7
	73898	66508	350000	248000	22500	100000	15000	7
灤州府	160435	126750	290400	116160	15000	---	25000	6
	306800	260780	1270553	1135000	210000	2005000	180000	7
	238088	166694	652000	475500	54520	150000	26650	11
	388274	326150	427000	382500	250000	190000	206000	7
武安縣	316780	221746	3220000	650000	600000	105000	---	---
	294209	205192	1221200	854580	357595	15987952	---	---
	142400	51638	640000	672000	---	---	47000	6
	139100	118235	620500	186150	360000	---	93700	10
安國縣	156740	133229	785435	603310	3424730	139679651	70000	6
	150801	117519	680000	171800	65150	1590000	35000	15
	174873	131155	876342	635891	157300	84200	446360	6
	233198	209878	500000	500000	6000	1000000	---	---
昌黎縣	162940	145016	720014	333000	498	600330	11000	12
	184369	120932	217110	107371	2880	480000	---	---
	60285	36171	151502	34600	3000	100000	---	---
	61318	49054	227060	150000	350000	400000	3160	8
天津縣	400712	200356	1146878	1012243	636760	---	500000	8
	249483	224534	1264800	504000	28000	1500000	---	---
	525800	420240	1379279	364980	350000	3500000	135000	8
	310810	276620	539456	489692	840	3909350	---	---
山陰縣	149949	137952	500000	220000	20000	1400000	15000	6
	248858	230825	650000	520700	5600000	2500000	120000	7
	229825	153673	1500000	260000	10000	411000	30000	6
	373610	317568	1625631	1137942	96000	5135000	352000	9
河間縣	380000	325400	685400	1304000	31000	2240000	164000	7
	160000	56000	500000	130000	55000	3100000	---	---
	300000	225000	700000	240000	600000	100000	4000	20
	100608	89785	237000	111500	360000	500000	22800	8
交河縣	320000	224000	882000	680000	13000	800000	94000	6
	317814	254251	500000	625800	6820000	1267354	---	---
	252357	100942	922900	386500	438700	9830000	---	---

濟狀況統計表 (1)

年 度

計 出 境 數 量						副 產 與 損 害 數			
格	售出總值	棉 花	平均價格	售出總值	菜 實	平均價格	售出總值	精羊鞣 年計總值	本年損失 約計
0	4200000	10000	060	60000	2000000	006	120000	203500	----
9	----	110000	014	15400	1239000	004	49560	450700	100000
0	487640	102500	013	13325	30000	005	1600	93240	444500
0	105900	15000	050	75000	60000	010	6000	68400	----
5	----	----	----	----	----	----	----	466550	151000
7	1386000	45000	011	4840	320000	009	28800	1286600	160000
0	293150	----	----	----	----	----	----	400000	----
5	1500000	2000000	016	320000	100000	005	5000	40000	100400
----	----	5000000	015	750000	60000	008	4800	4000	16000
----	----	----	----	8379820	----	006	502788	19700	----
5	305500	----	----	----	----	----	----	----	----
0	937000	200000	010	20000	----	----	----	23000	91212
2	434000	----	----	----	88153152	005	4407658	379725	----
0	525000	10800	020	2160	700000	010	70000	61400	----
5	2901340	17800	050	8900	21100	008	1688	38600	44200
----	----	----	----	7000000	----	002	140000	300000	----
0	132000	----	----	400000	----	005	20000	150000	----
----	----	----	----	80000	----	005	4000	139086	257690
7	27492	300000	070	210000	300000	015	45000	----	----
0	4000000	----	----	750000	----	005	37500	174138	1260000
0	1080000	----	----	3000000	----	003	90000	500000	----
----	----	----	----	1304000	----	005	65200	38395	----
0	90000	----	----	600000	----	005	30000	25000	----
0	840000	5000000	035	1750000	2000000	005	100000	532000	455612
0	180000	3000	040	1200	147000	005	7350	63800	540000
4	3308800	----	----	18630000	----	004	745200	200160	----
8	1279200	----	----	1660000	----	005	83000	89600	----
----	----	----	----	3000000	----	015	450000	7400	----
0	80000	30000	015	4500	20000	005	1000	40000	----
0	178400	----	----	3540000	----	003	106200	75000	100000
0	564000	----	----	570000	----	002	11400	250000	4000
----	----	3120000	025	780000	----	----	----	317912	----
----	----	----	----	600000	----	003	18000	150000	811600

# 河北全省各縣經

十九

23

類 別	人 口		地 畝 與 收 穫 數				年	
	總 數	農人成數	種植地畝	糧食收量	棉花收量	實業收量	糧 食	平均價
真 橋 縣	219230	153461	281000	190500	2000000	700000	石	13
故 城 縣	126699	114029	501146	132798	493400	2508122	22359	15
東 光 縣	277325	258377	956144	504702	2936907	18652260	---	11
盧 龍 縣	160230	155100	1580120	250900	150000	8000000	---	---
遷 安 縣	300000	240300	601000	320000	7000	32300000	30000	20
撫 寧 縣	250000	100000	442500	54000	200000	6000000	---	25
昌 黎 縣	681032	185258	1583900	350000	135000	4000000	8000	20
樂 亭 縣	920000	736000	3754900	800000	4512000	---	---	---
臨 榆 縣	282300	125155	500000	200000	599400	17000000	500	15
望 化 縣	270389	167641	260530	103036	195813	6352553	---	---
遷 西 縣	353190	335530	1800000	800000	132696	5938900	26000	12
潤 州 縣	674967	435881	3192800	838000	4244967	---	---	---
玉 田 縣	306683	214678	914100	382720	180000	---	---	---
文 安 縣	135968	128704	902393	333550	176500	1569500	112000	13
大 城 縣	169143	143771	897700	256450	33200	198268	62750	12
新 鎮 縣	17442	15698	90600	22500	1000	5000	5000	13
河 間 縣	110000	55000	600000	120000	75000	30000	---	7
清 苑 縣	398856	250120	352860	70572	2532800	3800000	---	---
滿 城 縣	131874	118686	460000	568525	1037500	8715000	7500	9
徐 水 縣	206597	179739	810000	167934	600000	55000	4800	19
定 興 縣	214981	197705	530000	283000	3852100	---	2120	6
唐 縣	257034	231989	603350	181005	135250	---	61000	8
博 野 縣	195183	156146	405820	215500	567000	1766500	1500	8
望 都 縣	100291	60858	345270	172633	2070163	---	---	---
容 城 縣	82275	81500	167167	127600	33600	367200	---	---
完 縣 縣	87089	52253	149165	77364	1014990	---	---	---
鹿 泉 縣	150505	135454	500000	368000	7000000	500000	---	---
藁 城 縣	184560	166104	664861	192000	1002100	---	---	---
安 國 縣	115724	92584	400000	352345	46375	---	355	10
安 國 縣	204027	153020	893700	330890	2456300	70980	639	8
安 新 縣	126660	73483	443496	112247	222900	38500	---	---
隆 平 縣	64742	25397	160000	98000	10000	2400000	26000	6
東 陽 縣	324770	237339	1093500	312132	3121320	1550000	---	10
高 陽 縣	130432	109605	325400	53084	400000	553700	4000	21
正 定 縣	262136	209749	321883	128752	8012640	76000	---	---

濟狀況統計表 (2)  
年 度

計 出 境 數 量							副產與損失數		
格	售出總值	棉 花	平均價格	售出總值	菜 實	平均價格	售出總值	猪羊雞鴨 年計總值	本年損失 約計
	元	斤		元	斤		元	元	元
0	10400	10060000	0.15	1509000	5060000	0.05	25000	3000	247650
0	335335	174400	0.15	26160	....	....	....	80000	90000
0	....	2149526	0.16	343924	16787034	0.04	671481	26036	2775861
....	....	....	....	....	5200000	0.05	260000	20000	80000
0	600000	1500	0.09	1200	2200000	0.07	1540000	1144500	....
0	....	100000	0.13	13000	4200000	0.10	420000	393680	1050000
0	160000	130000	0.17	22100	3800000	0.06	228000	100000	100000
....	....	3226000	0.50	1613000	....	....	....	600000	....
0	7500	....	....	....	300000	0.10	30000	1509000	....
....	....	....	....	....	3300000	0.05	190000	550000	....
3	319800	....	....	....	....	....	....	836700	....
....	....	4500000	0.50	2250000	....	....	....	1093400	4000000
....	....	112000	0.30	33600	....	....	....	29000	....
0	1478400	....	....	....	4560000	0.07	319200	75000	....
0	753000	....	....	....	154230	0.05	7711	49850	....
5	67500	....	....	....	....	....	....	5000	....
0	....	....	....	....	....	....	....	65000	538000
....	....	....	....	....	1200000	0.05	60000	155000	....
5	71250	647200	0.18	116496	245000	0.04	9800	341630	....
0	91200	400000	0.20	80000	5000	0.05	250	500000	....
0	12720	2325700	0.14	395598	....	....	....	1574500	339600
0	488000	....	....	....	....	....	....	800000	50000
0	12000	....	....	....	450000	0.06	27000	78000	....
....	....	....	....	....	....	....	....	....	....
....	....	....	....	....	10040	0.05	502	41250	....
....	....	710430	0.15	106564	....	....	....	15000	....
....	....	7000000	0.13	910000	200000	0.05	10000	130000	....
....	....	851000	0.12	102120	....	....	....	350000	1398400
5	3727	21500	0.18	3870	....	....	....	553000	....
7	5559	825000	0.14	115500	....	....	....	8740	87928
....	....	152000	0.13	20540	25000	0.06	1500	35102	51300
0	156000	....	....	....	....	....	....	14110	....
0	....	20000000	0.14	2800000	200000	0.04	8000	734700	124852
0	84000	250000	....	....	....	....	....	123000	....
....	....	6769070	0.13	879979	70000	0.05	3500	281000	....

# 河北全省各縣經

十九

縣別	人 口		地 畝 與 收 穫 數				年	
	總 數	農人成數	種植地畝	糧食收量	棉花收量	菓實收量	糧 食	平均價
灤 縣	253743	190307	645770	249348	721240	524370	...	...
鹿 縣	206975	196052	592850	168547	715200	1424570	35000	15
阜 平	97450	81720	93760	28128	...	1100000	1000	10
樂 亭	101073	90692	383850	154000	9600000	...	...	...
行 唐	171089	161544	590000	285000	4500000	1275000	250	11
靈 壽	115074	62389	160742	67980	1206900	687700	4070	12
平 山	235852	212267	400000	330000	4487600	9585000	47000	13
元 氏	137460	108593	526570	235020	7397520	2577885	...	...
贊 皇	77730	70000	520000	175640	13000	10490000	1120	12
晉 縣	205797	197505	626508	684200	12221700	6000150	...	...
無 極	171598	120119	556572	314705	9421700	1126060	...	...
靈 城	243555	221635	703626	351813	...	...	...	...
新 樂	138652	82813	579600	217200	113500	3670000	4200	11
易 縣	280531	168319	352443	166000	858400	263170	34200	13
涞 水	122122	116016	358019	196850	56000	450000	...	...
涞 源	112908	93300	337008	112420	...	890000	9700	11
定 州	421850	358572	1632850	493500	5520000	286000	12372	8
曲 陽	160574	152545	138545	106377	221642	232485	...	...
深 澤	115759	104183	267311	91100	3842622	700000	...	13
深 縣	359584	341605	896200	443176	187000	1458000	7399	10
武 強	115000	100000	230000	184000	4500	97000	...	9
饒 陽	184000	92000	495000	247000	50000	...	...	...
安 平	173782	156404	586807	293404	1294760	...	50000	15
大 名	568794	341276	1911207	421000	490000	230000	22300	9
南 樂	229124	153299	555214	255000	255000	881210	2000	10
清 豐	316051	221235	517667	152847	63000	3803000	...	11
東 明	200000	190000	500000	150000	600000	1900000	...	13
濮 陽	361507	201529	1623400	534813	256000	28950000	8450	30
長 垣	242500	218350	987975	486990	193000	43520000	3600	7
邢 臺	294036	235229	750000	173600	120000	17958000	...	...
沙 河	136000	60667	360000	146000	160000	150000	1000	17
南 和	111640	58880	430000	172000	3850	295600	2490	15
平 鄉	110000	32000	480000	155000	31000	115000	4300	12
廣 宗	115829	53245	574000	229600	3094030	1668000	...	...
鉅 鹿	138847	91000	735000	403500	230000	390000	80000	8

# 濟狀況統計表

(3)

年度

計		出		境		數		量		副產與損害數		
格	售出總值	棉	花	平均價格	售出總值	菓	實	平均價格	售出總值	猪	羊	本年損失
元	元	斤	斤	元	元	斤	斤	元	元	年計總值	年計總值	約計
...	...	2000000	...	020	400000	...	...	...	...	67598	...	...
3	535500	420000	...	045	189000	6340000	...	004	253500	84880	1698300	...
0	16000	...	...	...	...	550000	...	010	55000	156200	25000	...
...	...	5500000	...	012	1020000	...	...	...	...	160000	...	...
5	2875	3300000	...	017	561000	500000	...	023	15000	120000	...	...
3	57441	481000	...	020	86200	234000	...	004	9360	141000	...	...
0	611000	1500000	...	022	330000	4600000	...	004	184000	80900	873600	...
...	...	5389860	...	020	1077972	836960	...	005	41843	35890	...	...
7	14224	...	...	...	...	1000000	...	007	700000	89300	...	...
...	...	12000000	...	025	3000000	5440000	...	006	326400	13140	2052600	...
...	...	3300000	...	050	1650000	...	...	...	...	...	...	...
...	...	...	...	...	...	...	...	...	...	...	...	...
0	46200	...	...	...	...	1000000	...	005	50000	42000	...	...
0	444600	543000	...	035	190050	198400	...	008	15872	701910	367490	...
...	...	...	...	...	...	132500	...	004	5300	165000	...	...
0	106700	...	...	...	...	300000	...	005	15000	57700	1760	...
5	105162	3500000	...	013	455000	123000	...	007	8610	119300	...	...
...	...	...	...	...	...	...	...	...	...	359833	...	...
0	...	3200000	...	020	640000	...	...	...	...	39914	473720	...
5	77595	35000	...	019	6650	502000	...	005	25100	4900	...	...
0	...	...	...	...	...	35000	...	006	2100	24000	2000	...
...	...	...	...	...	...	...	...	...	...	50000	100000	...
0	750000	500000	...	018	90000	...	...	...	...	281860	...	...
0	200700	...	...	...	...	...	...	...	...	45000	...	...
2	20400	...	...	...	...	455000	...	003	13650	125214	806000	...
0	...	...	...	...	...	1500000	...	002	30000	20000	1120790	...
0	...	...	...	...	...	...	...	...	...	10000	780000	...
0	253500	...	...	...	...	16300000	...	005	815000	248000	...	...
5	27000	95000	...	040	38000	2500000	...	004	100000	142000	1095727	...
...	...	...	...	...	...	5640000	...	005	282000	470560	15400	...
0	17000	100000	...	018	18000	80000	...	005	4000	20000	...	...
0	37350	...	...	...	...	260000	...	003	7800	13020	...	...
0	51600	...	...	...	...	21000	...	003	630	97200	97200	...
...	...	1000000	...	017	170000	500000	...	003	15000	21000	...	...
0	640000	110000	...	011	12100	216000	...	004	8400	138500	...	...

# 河北全省各縣經

十九

87

縣別	人 口		地 畝 與 收 穫 數				年	
	總 數	農 人 成 數	種 植 地 畝	糧 食 收 量	棉 花 收 量	其 實 收 量	糧 食	平 均 價
堯山縣 內邱縣 任縣 永年縣 曲周縣	76620	64604	320656	183654	1242563	...	6078	11
	113112	96145	336485	99930	333840	1199620	770	12
	117238	99653	550000	323800	54360	1290000	70300	7
	283550	243853	766879	272891	2359182	8199980	10471	10
241554	191133	1368690	1594777	2514159	866997	243562	10	
肥鄉縣 魏澤縣 廣平縣 邯鄲縣 成安縣	130897	117807	700000	189000	3500000	...	...	12
	95413	47707	490890	200000	5000000	5500000	10000	10
	80000	56000	470000	251000	3500	677000	25000	10
	156922	139560	653400	277350	1090000	480000	...	...
105000	45000	557000	245000	539000	7500000	50000	9	
威清縣 清河縣 磁縣 冀寧縣 衡水縣	189233	75132	814000	114650	22400000	6700000	...	...
	136904	128690	360000	22625	9160000	15260000	...	...
	300742	279690	810977	629303	2003000	1207200	...	...
	383000	76600	462000	138400	14000000	5600000	30000	13
163000	80000	401910	195000	45000	600000	...	...	
南宮縣 新河縣 深縣 武邑縣 趙縣	297441	223081	800000	60000	2000000	560000	...	...
	109460	91979	302995	71060	3000000	4957460	30000	10
	278336	222663	904288	546096	1301218	954460	48181	9
	186698	130689	406668	488000	...	...	...	...
215276	132000	780362	312170	12700000	3450000	...	...	
柏鄉縣 隆平縣 臨城縣 高邑縣 晉縣	71021	70594	350000	150000	5000000	...	30000	9
	128363	115526	560000	307300	2200000	80000	25000	11
	75497	72950	338520	147522	56000	392000	...	...
	64579	62641	285246	151363	2637249	3321616	8100	12
374693	87485	742400	509000	2553200	...	152000	12	
總 計	27978798	20620849	91084418	43447539	96042276	71159283	4737517	...
十八年度	27288893	18840767	101233580	61826923	...	...	5468827	12
附 註	<p>1 查各縣糧食收穫有少數縣分年收兩季者有多數被災害損失者以致大量                  2 查上年度農作物如棉菓及副產物災害損失均未調查是以年度比較數缺</p>							

# 濟狀況統計表

(4)

年 度

計		出		境		數		量		副產與損害數	
棉	售出總值	棉	平均價格	售出總值	實	平均價格	售出總值	屠宰雞鴨	本年損失	年計總值	約計
0	元	斤	元	斤	元	斤	元	元	元	元	元
0	65853	.....	.....	.....	.....	.....	.....	11624	.....	.....	.....
0	9240	390000	020	60000	985000	004	3940	24500	106632	.....	
0	492100	.....	.....	.....	300000	003	9000	20000	.....	.....	
0	104710	701100	050	350550	110000	008	8800	16500	559600	.....	
0	2435620	1250000	014	175000	235000	008	18800	159850	6689554	.....	
0	.....	2400000	017	408000	.....	.....	.....	130000	680400	.....	
0	100000	2000000	020	400000	2000000	004	80000	1000000	4000000	.....	
0	250000	.....	.....	.....	214900	010	21400	19200	.....	.....	
...	.....	350000	045	157500	.....	.....	.....	65400	673000	.....	
0	450000	400000	022	88000	2500000	005	125000	.....	441000	.....	
...	.....	17920000	013	2329600	4120000	002	82400	95127	.....	.....	
...	.....	5490000	014	756000	10000000	004	400000	45518	.....	.....	
...	.....	1006000	019	191140	88300	004	3532	24000	1245000	.....	
4	402000	2500000	038	950000	3000000	003	90000	90000	.....	.....	
...	.....	.....	.....	.....	300000	007	21000	860000	.....	.....	
...	.....	1500000	013	195000	.....	.....	.....	10000	.....	.....	
0	200000	1500000	017	255000	2052000	005	102600	105900	.....	.....	
0	433629	.....	.....	.....	82400	005	4120	120039	493142	.....	
...	.....	.....	.....	.....	.....	.....	.....	.....	.....	.....	
...	.....	10770000	038	4092600	12000000	003	360000	43150	.....	.....	
0	270000	3000000	021	630000	.....	.....	.....	71000	.....	.....	
0	275000	1000000	019	190900	2000	005	1090	17000	1014090	.....	
...	.....	.....	.....	.....	250000	003	7500	100000	.....	.....	
8	103580	.....	.....	.....	1847000	002	36940	11600	.....	.....	
0	1824000	1877800	035	657230	.....	.....	.....	198810	.....	.....	
...	.....	.....	.....	.....	.....	.....	.....	.....	.....	.....	
...	41222717	175724186	.....	37177548	300733336	.....	15258650	25437037	37331810	.....	
1	62208766	.....	.....	.....	.....	.....	.....	.....	.....	.....	

88

數字年度比較略有減縮  
如



# 河北全省各縣經

十 九

30

類 別	縣 別	人 口				手 工		業
		工 人 數	物 品	年 製 數 量	行 銷 地 方	年 計 總		
	大 興 縣	口 6119	磨 陶 品 傢 藍	20000 55000000 1222000	本縣及隣境	120		
	宛 平 縣	3305	示 傢 藍 席	10050 116250 42870	本縣及隣縣	145		
	涿 縣	10252	毛 頭 傢 藍 席	25900 15120 71023	全 上	59		
	良 鄉 縣	3593	雜 品	未 詳	本 縣	180		
	房 山 縣	3592	石 板 料 雜 品	455520 673500	全 上	16		
	通 縣	3033	柳 蓆 器 瓦 陶 品 雜 品	18900 1000300 483300	本 省	167		
	三 河 縣	4845	士 布 荆 條 傢	162370 18000	本縣及隣縣	493		
	武 清 縣	12000	士 布 帽 蓆 蓆 等 綾 絹 花	80000 106500 200000	平津山西河南	30		
	寶 坻 縣	10000	士 布	300000	燕 察 區	600		
	薊 縣	3008	雜 品	未 詳	本 縣	134		
	香 河 縣	11386	酒 醬 等 廣 雜 品	986000 5000 2575500	本 省	280		

濟狀況統計表 (5)

年 度	機 械 工 業				全縣出品總值合計
	物 品	年 製 數 量	行 銷 地 方	年 計 總 值	
元				元	元
000.					120000
030.					145030
074.	稻 米 麵 粉 國 布	223 5400 4530	天 津 本 縣 外 縣	74610	133684
000.					180000
800.					168000
000.					167000
130.	襪 子	300	本 縣	850	493980
000.					30000
000.					600000
000.					134000
030.					280000

49

# 河北省各縣經

十九

縣別	人口	手 工 業			
		工 人 數	輸 品	年 製 數 量	行 銷 地 方
肅 縣	12519	小粗布 大車	7000 20000	本地及平津	78
固安縣	15674	柳條 氈土	30000 45000 96000	各 省	601
永清縣	1000	柳條箱	3500	天 津	5
安次縣	1343	柳器 油酒 木梳	137000 167000 37000	平 津 哈	173
昌平縣	11659	雜 品	3000	本 縣	15
順義縣	16294	柳器 葦蓆 管帶	145000 23000 580000	本地及外縣	332
密雲縣	5375	葦篋等 磚瓦等 油燭雜品	36500 1200000 374500	本 省	171
懷柔縣	120	葦篋 毛毡 瓦木器	4000 4000 205000	本 縣	37
平谷縣	3400	雜 品	124000	全 上	236
天津縣	81424	紙油 葦酒 雜品	1600000 2794200 5154480	各 省	718
青 縣	9979	布 疋	9000	本 縣	14

4

# 濟狀況統計表

(6)

年 度		機 械 工 業			全縣出品總值合計
值	物 品	年 製 數 量	行 銷 地 方	年 計 總 值	
元	.....	.....	.....	元	元
000	.....	.....	.....	.....	78,000
000	.....	.....	.....	.....	601,000
500	.....	.....	.....	.....	5500
000	線 襪	7,000	本 地	1,300	174,300
000	.....	.....	.....	.....	15,000
220	.....	.....	.....	.....	332,220
000	酒 鐘	18,000	本 縣	5,400	176,400
800	.....	.....	.....	.....	378,800
500	.....	.....	.....	.....	236,500
654	棉 紗	5790	本 省 及 山 東	22,470,164	23,188,829
	棉 布	69,000			
500	.....	.....	.....	.....	14,500

河北全省各縣經

十 九

縣 別	人 口	手 工 業				
		工 人 數	物 品	年 製 數 量	行 銷 地 方	年 計 總
滄 縣	63036	口	帽 辦	50000	天 津	100
鹽 山 縣	9324		雜 品	本 詳	本 縣	3
慶 雲 縣	11246	布	帽 辦 髮 綳	16200 19000 10000	山 東 及 外 縣	79
南 皮 縣	1560	油 酒 醋	布 品	1633600 18000 294900	本 省	426
靜 海 縣	6696	蔗 蔗	寬 品	1530000 2653000	本 地 山 東 遼 寧	234
河 間 縣	41097	毡	帽 辦	7200 350000	天 津	68
獻 縣	31750	土 布	帽 辦 蔗 蔗	2400 50000 2250	全 上	55
肅 寧 縣	9822	粗 布	襪 子	1500000 12000	熱 察 晉	3000
任 邱 縣	1500	布		30000	察 綏 平 晉	240
阜 城 縣	5511	土 布		18000	本 縣	18
交 河 縣	1600	綿 帶	土 布	3800000 2900000	遼 察 晉 綏	3900

# 濟狀況統計表

年 度

(7)

值	機 械 工 業				全縣出品總值合計
	物 品	年 製 數 量	行 銷 地 方	年 計 總 值	
元 000	麵 粉	200000	各 縣	600000	元 700000
200	印 刷	未 詳	本 縣	4950	7950
000	染 布	60000	山 東 及 外 縣	60000	133000
	製 油	10000			
633					426633
300	國 布	2700	各 縣	47000	981300
	線 襪	10200			
100	布	14000	本 省	35000	103100
220	草 帽	19000	外 縣 山 東	13200	68420
	線 襪	17289			
000	麵 粉	4000	本 地	16000	3016000
000					240000
000	軋 棉	135000	天 津 濟 南	40500	58500
000	火 柴	50000	各 縣 及 晉 察	300000	4200000

元

# 河北全省各縣經

十 九

45

類 縣 別	人 口	手 工 業			
	工 人 數	物 品	年 製 數 量	行 銷 地 方	年 計 總
南 津 縣	31781	手 巾 土 布 帶 子	240000 90000 12400	本 地	932
景 縣	12617	土 布 木 器 大 小 車	74000 5000 160	各 縣	202
吳 橋 縣	31923	雜 品	未 詳	本 地	5
故 城 縣	8869	布 油 雜 酒 品	12000 365000 431610	本 縣	127
東 光 縣	8335	絨 鞋 首 飾 盤 刀	610000 60000 72000	全 上	140
直 龍 縣	1250	雜 品	無 定	全 上	5
遷 安 縣	14500	毛 頭 紙	400000	津 遼	2800
撫 寧 縣	1600	桑 條 筐 蒲 筐	100000 100000	各 縣	40
昌 黎 縣	5800	雜 品	未 詳	本 縣	100
灤 縣	92000	雜 品	未 詳	全 上	300
樂 亭 縣	750	簪 帶 禮 器	500000 1000000	烟台上海	40

# 濟狀況統計表

(8)

年 度

值	機 織 工 業				全縣出品總值合計
	物 品	年 製 數 量	行 銷 地 方	年 計 總 值	
元 300	襪 子	286500	本 地	元 86040	元 1018040
000	生 熟 棉	300000	全 上	6800	208800
000	掛 麵	10000			
000	綉 襪	60000	天 津 濟 南	620000	625000
	布 袋	600000			
798					127798
000	布	850	本 縣	24600	164600
400	豆 餅	14800			5400
000	高麗紙	8000	津 遼	220000	2822000
	紅 辛 紙	8000			
000	滷 衫 紙	4000			40000
000	蠶 頭	20000	津 遼	150000	250000
000	洋 灰 紗	1700000	各 省	13250000	13550000
	棉 疋	18000			
000	布 疋	108000			40000



河北全省各縣經  
十 九

縣 別	人 口	手 工 業			
		工 人 數	物 品	年 製 數 量	行 銷 地 方
臨 榆 縣	30824	五金器 建築品 雜品	395670 16893000 666503	本 縣	1249
遵 化 縣	7564	布 荆竹器 雜品	6000 1020000 13980000	各 縣	321
豐 潤 縣	8100	布 蓆子品 雜品	70000 550900 12000000	各 省	1050
玉 田 縣	6133	蓆子	890000	燕 遼	5230
文 安 縣	5360	土 布 蓆 篋	100000 365000	天 津 東 省	279
大 城 縣	1184	土 布 帽 蓆	105400 79500 554200	津 遼	373
新 鎮 縣	872	蓋 墊 帶 篋 籬	6000 2000 1000	本 縣	1
寧 河 縣	20000	蘆 蓆	300000	東 省	210
清 苑 縣	48520	小 粗 布 雜 菜 品	650000 5000000 5579000	各 省	5265
滿 城 縣	7912	磚 瓦 豆 輪	860000 788900	本 地 保 定	133
徐 水 縣	2066	毛 頭 紙 草 紙	30000 300000	平 津	90

47

濟狀況統計表 (9)

年 度		機 械 工 業			全縣出品總值合計
值	物 品	年 製 數 量	行 銷 地 方	年 計 總 值	
元				元	元
587.	玻 璃	220000	津 滬	1093839	2343420
800.					321800
000.	麵 粉 油 酒 精 鹽	100000 520000 100000	各 省	2085000	3135000
000.	布 草 帽	940000 1350000	燕 遼	8980000	14210000
000.					279000
750.					373750
600.	布 手 巾	6000 45000	本 縣	8900	10500
000.					210000
000.	麵 粉 罐 頭 雜 品	600000 200000 26600	各 省	2065000	7330000
640.	布 襪 花 襪 粉	355000 1100000 340000	本地天津	741000	924540
000.					90000

河北全省各縣經

十九

類 別	人 口	手 工 業			
		工 人 數	物 品	年 製 數 量	行 銷 地 方
定 興 縣	2165	酒 紙	300000 180000	平 津	357
新 城 縣	9498	傢 器 磚 瓦 土 布	582540 89815300 28000	全 上	1312
唐 縣	19518	土 布	220000	口 北	242
博 野 縣	971	紗 布	6500	全 上	13
望 都 縣	280	土 布 線 香 棉 油	60 12000 28000	各 縣	15
容 城 縣	8709	雜 品	280000	東口本地	280
完 縣	7525	土 布 毛 巾 筐 蓆 等	300000 732000 146000	各 縣	546
蠡 縣	14765	土 布	290000	高 陽	2700
雄 縣	11570	草 帽 土 襪 等	4560 1560 23550	本地天津	189
安 國 縣	20403	土 製 粗 紙	128420 703600 2800	各縣及各省	702
安 新 縣	24525	土 麻 蓆	2500 3000 117800	平 津 滬	75

# 濟狀況統計表

(10)

年 度

值	機 械 工 業				全縣出品總值合計
	物 品	年製數量	行銷地方	年計總值	
000	毛 巾	42000	各 縣	31200	418200
	土 布	13900			
433	酒 麵	841476	平津各縣	4495369	5807802
	麵 粉	58900			
	乳 棉 等	1038000			
000					242000
000	乳 花 車	344990	天 津	1535400	1551400
400					15400
000	雜 品	300000	各 縣	37500	317500
000					546000
000	線 襪		本 地	17000	2717000
000					18900
790	棉 絮	642800	平 津	278440	981230
	麵 粉	1202200			
	洋 布	4000			
000					75000

50

# 河北省各縣經

十九

64

縣別	人口		手 工 業			
	工 人 數	口	物 品	年 製 數 量	行 銷 地 方	年 計 總
東 鹿 縣	32477		毛 毯 皮 貨 油 酒	23400 44900 1927000	各 省	854
高 陽 縣	6524		雜 品	未 詳	本 縣	13
正 定 縣	1311		土 洋 布 油 酒 紡 紗	97080 1305800 1370000	各 縣	1251
獲 鹿 縣	254		地 毯 線 毯 鞋	40 30 60	平 津	20
井 陘 縣	8721		傢 器 瓷 器 雜 品	145800 316000 123100	本 省	230
阜 平 縣	55		旱 烟 絲	38400	各 縣	115
樂 城 縣	835		土 布 胰 皂 剪 刀	40000 2000 4000	晉 魯	70
行 唐 縣	6761		柳 木 器 土 布	3400 1800 750000	晉 綏	904
靈 壽 縣	11714		布 疋 牛 羊 皮 品 雜 品	340000 63000 664000	全 上	616
平 山 縣	4717		土 布	750000	晉 省	1350
元 氏 縣	2750		雜 品	26800	各 縣	26

濟狀況統計表

(11)

年 度

值	織 工 業				全縣出品總值合計
	物 品	年製數量	行銷地方	年計總值	
元 000	襪 帶 花 棉 衣 裝 服	276000 1178000 1152	津 魯	元 3220336	元 4074336
000	花 條 布 白 明 華 葛	500000 500000 200000	各 省	1800000	1813000
400	綢 棉 帶 纈 蠟 皂 等	67000 300000 20000	各 縣	103200	1354500
000	線 襪 毛 巾	72000 96000	全 上	20000	40000
374	布 香 末	1134000 4147000	本省山西	928643	1159017
270					115200
600					70500
400	洋 軋 棉 機 織 布 機	150 210 180	本 省	16500	920300
800	軋 棉 機 織 線	542000 460	本 省	153930	770780
000					1350000
720					26720

河北全省各縣經

十九

53

類 縣 別	人 口		手 工 業			
	工 人 數	口	物 品	年 製 數 量	行 銷 地 方	年 計 總
贊皇縣	1,000		荆柳器 木器	5,000 4,000	本縣	10
晉縣	3,057		雜品	67,119	全上	20
無極縣	25,740		土布 棉雜品	300,000 347,000 7,400	晉綏	662
藁城縣	97,422		土布 油麵	450,000 410,000 100,000	甘綏	1,300
新樂縣	768		雜品	13,200	山西	27
易縣	42,080		石硯 荆柳器	133,000 695,000	本省	81
淶水縣	15,533		大磚瓦器 雜品	100 600,000 179,790	本縣及平津	85
深源縣	13,840		雜品	未詳	本縣	690
定縣	25,311		土布 蓆柳麵	187,600 31,600 17,620	本省	291
曲陽縣	106,440		土布 陶雜品	320,000 884,900 172,872	全上	662
深澤縣	20,833		潯布 花油	275,970 206,598 365,000	津保察	1,274

# 濟狀況統計表

(12)

年 度

值	機 械 工 業			全縣出品總值合計	
	物 品	年製數量	行銷地方		年計總值
元 000	乳 棉 布 綢 注 綢	30000 80000 1000	本 省	元 123000	元 133000
717	..... 蘆 棉 .....	..... 721620 .....	天 津	2597852	2,118,569
870	線 衣 線 毛 襪 毛 圍 巾	2400 15500 960	各 縣	8800	678670
000	..... 麵 粉 .....	..... 50 .....	本 縣	60000	1360000
000	..... 襪 花 .....	..... 170000 .....	天 津	68000	95000
200	..... 白 布 .....	..... 423500 .....	晉 察	723000	804200
450	..... 布 .....	..... 1500 .....	本 縣	3300	88750
100	..... 衣 服 ..... ..... 襪 子	..... 3000 ..... ..... 11000	全 上	11000	701100
250	..... 麵 粉 .....	..... 18000 .....	全 上	60480	351730
500	..... ..... .....	..... ..... .....	.....	.....	662560
743	..... 圍 巾 ..... ..... 單 毛 襪	..... 640 ..... ..... 96000	本 省	33280	1308023



# 河北全省各縣經

十 九

55

類 別	縣 別	業			
		人 口	手 工	年 製 數 量	行 銷 地 方
		工 人 數	物 品	年 製 數 量	行 銷 地 方
	深 縣	10787	口 袋 土布絲綢 雜 品	2570 105000 62000	各 省
	武 強 縣	1200	土 布	16000	本 縣
	饒 陽 縣	21740	布 綢 線 口 柳 器	112350 950000 300000	本省及晉遼
	安 平 縣	17378	羅 底 土 手 手 巾	2900000 2800 9040000	晉豫魯遼
	大 名 縣	113759	蓆 子 帽 辦 柳 器 等	130000 100000 480000	各 縣
	南 樂 縣	22912	草 辦 草 帽 毡 帽	3000000 500000 30000	鄂 豫 魯
	清 豐 縣	63210	毡 綢 帽 辦 蓆 器	3200 1510000 37000	津 濟
	東 明 縣	6000	紗 棉 五 金 雜 器 件	4000 20000 60000	本 地
	濮 陽 縣	2464	帽 辦 蓆 紙 蓆 柳 器	5400 15540 132760	各 縣
	長 垣 縣	9700	雜 品	未 詳	本 縣
	邢 台 縣	14702	皮 件 布 品 雜 品	226500 92000 2316000	平津遼滬

濟狀況統計表

(13)

年 度

值	機 械 工 業				全縣出品總值合計
	物 品	年 製 數 量	行 銷 地 方	年 計 總 值	
元 900.	線 襪 背心 十斤帆布	6000 2380 200	本地及鄰縣	元 3300	元 97200
000.	.....	.....	.....	.....	98000
360.	.....	.....	.....	.....	1268360
680	.....	.....	.....	.....	813680
000.	條 布	2200	各 縣	23000	583000
000.	草 帽 洋 襪 洋 布	180000 180000 2000	各 省	93000	435000
200.	棉 布	130000	山 陝	390000	1349200
500.	.....	.....	.....	.....	56500
326.	洋 布 毛巾 襪子 草 帽	4500 98880 5400	各 縣	42180	175506
000.	雜 品	未 詳	本 縣	5000	105000
000.	麵 粉 蛋 黃 蛋 白	54000 49500 18000	本 省	229500	3619500

# 河北全省各縣經

十 九

87

縣 別	人 口	手 工 業			
		工 人 數	物 品	年 製 數 量	行 銷 地 方
沙 河 縣	2720	口 毛 頭 紙 筆 藤 器	6000 65000 7000	各 縣	78
南 和 縣	1489	雜 品	未 詳	各 縣	93
平 鄉 縣	320	棉 紗 木 器 織 器	2500000 1960 270	本 縣	1210
廣 宗 縣	1185	土 布 土 帶	220000 400	山 西	256
鉅 鹿 縣	2356	土 布	160000	全 上	160
堯 山 縣	1327	土 布	246350	全 上	271
內 邱 縣	4790	土 布 蓆 蓆	450000 68000	晉 察 綏	603
任 縣	3517	土 布 草 蓆	320000 2196000 57600	本 省	494
永 年 縣	8505	雜 品	5701000	津 濟	398
曲 周 縣	20539	布 麵 粉 雜 品	700000 3350000 1837500	魯 豫	4564
肥 鄉 縣	1309	雜 品	未 詳	本 地	7

# 濟狀況統計表

(14)

年 度

值	機 械 工 業				全縣出品總值合計
	物 品	年 製 數 量	行 銷 地 方	年 計 總 值	
元				元	元
600.	土 布	31000.	山 西	60000.	138000.
800.					93800.
960.	粗 布	215000.	本地山西	1501670.	2712630.
	毛 巾	19200.			
003.	毛 巾	72000.	威 縣	9600.	265600.
000.					160000.
018.					271018.
600.					603600.
380.	酒	300000.	各 縣	60000.	554880.
300.					398300.
500.					4564500.
300.					7300.

# 河北全省各縣經

十 九

39

縣 別	人 口	手 工 業			
	工 人 數	物 品	年 製 數 量	行 銷 地 方	年 計 總
雞澤縣	口 17	羅 底	20000	本 縣	4
廣平縣	8000	粗 布	240000	山 西	528
邯鄲縣	7833	土 布 五 金 雜 品	1972 10960 858473	本 縣	171
成安縣	5250	土 布	16000	山 西	32
威 縣	10458	雜 品	7544207	各 縣	105
清河縣	2738	陶 器 土 雜 布 品	842000 100000 486000	本 省	305
磁 縣	6148	影 瓷 砂 瓷 草 紙	9450000 1500000 190000	全 上	361
冀 縣	3830	便 帽	400000	本 縣	70
衡水縣	4000	毛 筆 篋 子 雜 品	6000000 450000 35800	晉察綏邊	268
南宮縣	29744	雜 品	未 詳	本 縣	25
新河縣	4000	布 磚 瓦 雜 品	28400 1800000 1880000	各 縣	271

濟狀況統計表 (15)

機 織 工 業		全縣出品總值合計			
值	物 品	年 製 數 量	行 銷 地 方	年 計 總 值	元
元				元	元
000					4000
000					528000
351					171351
000	花 絨 子	120000	津 濟 漢	72000	104000
755					105755
500	棉 絨	1800000	津 濟	756000	1061500
300					361300
000	棉 絮	2500000	本 省	910000	980000
	搭子口袋	20000			
000					268000
000					250000
880	印 刷 各種布卷	42800 4300	各 縣	37286	309166

# 河北全省各縣經

十 九

61

縣 別	人 口	手 工 業			
	工 人 數	物 品	年 製 數 量	行 銷 地 方	年 計 總
藁 寧 縣	2783	羊 氈 褥 子	51900	本 縣 及 天 津	437
武 邑 縣	31733	口 袋 布 蓆 子	3400 4600 7000	各 縣	10
趙 縣	8390	土 布 包 皮 布 雜 品	15000 22000 200000	各 縣	84
柏 鄉 縣	162	土 布 雜 品	240000 未 詳	山 西 口 外	612
隆 平 縣	1925	土 布 紗 羅 淨 棉	100000 200000 300000	山 陝 天 津	320
臨 城 縣	723	蓆 氈 土 布 毛 毯	15000 32000 3000	本 省	67
高 邑 縣	646	陶 器	300000	各 縣	36
寧 晉 縣	3127	小 土 車 銅 器 雜 品	4700 3764 1349080	本 縣 及 鄉 縣	586
興 隆 縣	---	---	---	---	---
總 計	1554916	---	375143633	---	68961
十 八 年 度	1981699	---	305205851	---	79766
附 註	產 建 設 計 造 非 從 大 量 經 濟 調 查 確 知 地 方 案 結 故 本 表 統 計 以 經 濟 為 主				

濟狀況統計表

(16)

年 度

值	機 械 工 業				全縣出品總值合計
	物 品	年製數量	行銷地方	年計總值	
元				元	元
770					437770
500					17000
500	淨 棉	12,50000	天津石莊	490000	4984500
	棉子話	70000			
060	軋 棉	70000	全 上	321000	333000
000	軋花車	30	本 縣	600	320500
800					67800
000	布	25000			
	線 機	8400	各 縣	47900	83900
	機 車	600			
500	麵 粉	24500			
	洋 襪	218400	各 縣	107690	694190
	國 布	37500			
733		63500266		78702259	147493332
422		42344933		28664323	103430751

62

要其物品僅記數量未分斤石件等字此註



# 河北全省各縣經

十 九

縣 別	類 別	人 口		普 通 商 業			公 司	
		商 人 數	營 業 項 目	資 本 數 目	全 年 營 業 總 計	營 業 項 目	公 司 名 稱	
大宛 涿良 房山	興平縣	15050	布類雜品	3500	3500000	.....	.....	
	涿縣	9458	酒布類	8700	8093700	.....	.....	
	房山縣	27561	日用雜貨	8277	1583812	.....	.....	
	房山縣	1847	米麵雜貨	7000	138900	.....	.....	
通三 武實 薊	灤縣	6136	綢緞雜貨	210	1800000	.....	.....	
	河清縣	11977	日用雜品	2245	655500	.....	.....	
	武清縣	4500	糧布油紙	500	1200000	.....	.....	
	薊縣	1200	棉布雜貨	500	900000	.....	.....	
香河 霸固 永安	香河縣	58950	日 用 品	500	165000	.....	.....	
	霸縣	2184	糧布藥品	150500	12280000	.....	.....	
	固安縣	8346	酒布藥品	2615	6900000	農工銀行	存放款及兌換	
	永清縣	7837	日 用 品	5035	5932150	.....	.....	
昌平 順密 懷柔 平谷	永清縣	5200	日 用 品	200	150000	.....	.....	
	安次縣	2977	日用雜貨	1600	7896000	.....	.....	
	昌平縣	11659	日 用 品	500	1800000	.....	.....	
	順義縣	1629	各種雜貨	1082	1171496	.....	.....	
天津 青滄 鹽山 雲慶	密雲縣	8621	全 上 上	1420	.....	.....	.....	
	懷柔縣	480	全 上 上	2500	102000	.....	.....	
	平谷縣	5660	全 上 上	1200	150000	.....	.....	
	天津縣	8014	藥類雜品	100	525600	青鎮華商電燈	電 氣	
南靜 河獻 肅	青縣	7484	日 用 品	8500	300000	.....	.....	
	滄縣	4202	全 上 上	3000	5306800	富 利	麵 粉	
	鹽山縣	21057	糧布藥鞋	1060	9500	.....	.....	
	雲慶縣	750	雜 貨	500	200000	.....	.....	
南靜 河獻 肅	皮海縣	300	日 用 品	3769	400000	.....	.....	
	靜海縣	438	全 上 上	500	285000	.....	.....	
	河間縣	14944	綢緞雜貨	2497	829000	.....	.....	
	獻縣	1264	各種雜品	1360	1059790	.....	.....	
任卓 交寧 景	肅州縣	1750	全 上 上	3625	3500000	.....	.....	
	邱縣	1500	全 上 上	200	2000000	.....	.....	
	城縣	5412	全 上 上	300	90000	.....	.....	
	河津縣	4900	全 上 上	2000	400000	永華公司	火 藥	
任卓 交寧 景	寧晉縣	31781	全 上 上	700	386000	.....	.....	
	景縣	25235	全 上 上	1000	650000	.....	.....	

62

濟狀況統計表

(17)

年 度

商 業		全縣營業 總數合計	運 輸 情 形			
資本數目	全年營業 總 計		人力每擔	畜力每擔	車船每擔	火車每擔
		元	元	元	元	
.....	.....	3300000	.....	15	25	.....
.....	.....	8093700	.....	15	25	.....
.....	.....	1583812	.....	40	10	20
.....	.....	153900	.....	150	.....	.....
600000	3500000	47000000	.....	20	14	17
.....	.....	18000000	.....	35	20	.....
.....	.....	655500	.....	50	40	.....
.....	.....	1200000	.....	.....	40	.....
.....	.....	900000	.....	.....	80	.....
.....	.....	165000	50	50	.....	.....
.....	.....	12280000	150	150	100	.....
.....	.....	6900000	.....	25	20	.....
60500	256000	6188150	.....	30	10	.....
.....	.....	150000	150	.....	.....	.....
.....	.....	7896000	.....	.....	10	.....
.....	.....	1800000	.....	100	.....	.....
.....	.....	1171496	.....	150	70	.....
.....	.....	.....	.....	90	110	.....
.....	.....	102000	.....	350	.....	.....
.....	.....	150000	.....	250	.....	.....
70000	15000	540000	.....	.....	.....	.....
.....	.....	300000	.....	.....	20	.....
170000	600000	5906800	.....	.....	05	.....
.....	.....	9500	.....	.....	150	.....
.....	.....	200000	.....	.....	350	.....
.....	.....	400000	.....	.....	15	.....
.....	.....	285000	.....	.....	22	.....
.....	.....	829000	.....	.....	25	.....
.....	.....	1059790	.....	.....	17	.....
.....	.....	3500000	.....	.....	15	.....
.....	.....	2000000	.....	.....	15	.....
.....	.....	90000	.....	150	.....	.....
100000	300000	700000	.....	.....	.....	.....
.....	.....	386000	.....	50	.....	.....
.....	.....	650000	.....	40	20	.....

河北全省各縣經  
十 九

65

縣	類 別	人 口		普 通 商 業			公 司	
		商 人 數	營業項目	資本款目	全年營業 總 計	營業項目	公司名稱	
吳橋 故城 東光 盧龍 遷安	縣	31923	日用雜品	300	元	....	....	
	縣	3801	全 上	4422	730000	....	....	
	縣	8325	綢布棉等	3737	1958500	....	....	
	縣	3780	日用雜貨	300	52900	....	....	
	縣	45200	全 上	5000	259000	....	....	
撫寧 昌黎 樂亭 臨榆	縣	16330	藥材酒紙	2500	3140000	....	....	
	縣	27241	煤襪綢緞	1000	5000000	新中公司	餅乾罐頭	
	縣	92000	日 用 品	1900	15000000	啟新華新	洋灰紗布	
	縣	3500	綢布酒緞	5000	2000000	....	....	
遷化 豐潤 玉田 文安 大城	縣	2433	全 上	1746	4547000	長城柳江糧華	玻璃白煤	
	縣	10595	皮毛布緞	5000	637800	....	....	
	縣	5863	煤茶雜貨	3906	6042000	通達廠	精 鹽	
	縣	15334	日用雜貨	3000	未 詳	....	....	
	縣	1904	全 上	1400	2659000	....	....	
新鎮 宰河 清苑 滿城 徐水	縣	13531	全 上	1900	582400	....	....	
	縣	872	全 上	500	15000	....	....	
	縣	30900	全 上	300	未 詳	....	....	
	縣	59823	各種雜品	2520	60900000	三 公 司	麵粉電燈烟草	
	縣	5275	全 上	1234	1114200	....	....	
定興 新唐 博野 望都	縣	24791	全 上	300	900000	....	....	
	縣	8621	布緞雜品	15000	173400	....	....	
	縣	6780	日 用 品	983	760400	恒 豐	麵 粉	
	縣	19518	皮布雜貨	1000	632000	....	....	
容城 完縣 蠡縣 博野 安國	縣	729	雜 貨	未 詳	927650	....	....	
	縣	495	全 上	1000	41000	亞 細 亞	煤 油	
	縣	17417	全 上	500	400000	....	....	
	縣	1505	全 上	1000	187800	....	....	
	縣	3691	棉布雜貨	1900	200000	....	....	
安新 東陽 高陽 正定 鹿鹿	縣	11570	日 用 品	1300	195000	草帽公司	草 帽	
	縣	24433	綢緞藥等	7400	2396400	纖漢麵粉	練襪白麵	
	縣	2801	日 用 品	600	500000	....	....	
	縣	64954	綢緞棉雜貨	1030	20220600	華 北	胰 皂	
	縣	10438	布緞雜貨	2363	4000000	....	....	
安東 正定 鹿鹿	縣	15731	棉緞雜貨	1133	2750000	永源公司	轉運棉貨	
	縣	761	日 用 品	1300	100000	....	....	

濟狀況統計表

(18)

年 度

商 業		全縣營業 總數合計	運 輸 情 形			
資本數目	全年營業 總計		人力每擔	畜力每擔	車船每擔	火車每擔
.....	.....	元 20,000	.....	.....	.....	50
.....	.....	730,000	.....	.....	.....	35
.....	.....	1,053,500	.....	.....	.....	35
.....	.....	52,000	.....	.....	.....	50
.....	.....	250,000	.....	.....	100	.....
.....	.....	3,140,000	.....	.....	25	.....
300,000	95,000	5,095,000	.....	.....	45	20
7,500,000	1,327,000	23,270,000	.....	.....	.....	.....
.....	.....	2,000,000	.....	.....	50	.....
164,666.2	3,501,000	8,047,000	150	.....	100	30
.....	.....	637,800	.....	.....	.....	.....
500,000	700,000	6,742,900	.....	.....	40	.....
.....	.....	.....	.....	.....	.....	.....
.....	.....	2,659,900	.....	.....	.....	50
.....	.....	532,400	.....	.....	.....	.....
.....	.....	15,000	.....	.....	.....	.....
.....	.....	.....	.....	.....	.....	.....
600,000	2,000,000	62,600,000	.....	.....	350	200
.....	.....	11,142,000	.....	.....	.....	100
.....	.....	900,000	.....	.....	70	19
.....	.....	173,400	.....	.....	30	200
5000	12,000	772,400	.....	.....	40	.....
.....	.....	632,000	.....	.....	60	.....
.....	.....	927,650	.....	.....	250	600
7,000	9,000	50,000	.....	.....	.....	.....
.....	.....	400,000	.....	.....	.....	.....
.....	.....	187,800	.....	.....	.....	60
.....	.....	200,000	.....	.....	.....	.....
1,500	3,500	1,935,000	.....	.....	30	15
3,500	9,300	2,491,700	.....	.....	.....	50
.....	.....	500,000	.....	.....	20	15
8,000	3,400	20,494,600	.....	.....	150	.....
.....	.....	4,000,000	.....	.....	.....	.....
2000	3000	27,530,000	.....	.....	10	10
.....	.....	100,000	.....	.....	.....	.....

# 河北全省各縣經

十 九

67

縣 別	人 口	普 通 商 業			公 司		
		商 人 數	營 業 項 目	資 本 數 目	全 年 營 業 總 計	營 業 項 目	公 司 名 稱
井陘縣	750	煤 雜 貨	300	2273000	元	正 豐	烟 煤
平山縣	9745	日 用 品	300	316895		....	....
樂城縣	1700	綢 棉 襪 酒	700	1700000		....	....
唐縣	2784	布 雜 貨	1303	1250000		....	....
靈壽縣	21340	全 上	1920	304330		....	....
平山縣	4717	全 上	800	2137500		....	....
元氏縣	3712	棉 藥 煤 布	3000	3967600		....	....
贊皇縣	500	日 用 品	300	100000		....	....
晉縣	5145	全 上	1650	687393		....	....
無極縣	25740	布 棉 雜 貨	15168	2373470		....	....
靈城縣	12177	日 用 品	59066	1056300		....	....
新樂縣	1080	日 用 品	300	497000		....	....
易縣	70132	全 上	3750	1882800		....	....
涞水縣	1450	全 上	1219	52750		....	....
涞源縣	2300	全 上	100	322500		公 司	烟 捲 煤 油
定縣	21092	全 上	2354	1624390		官 錢 局	放 款
曲陽縣	732	全 上	1265	837950		....	....
深澤縣	1157	全 上	1500	316000		....	....
深縣	7191	全 上	200	768100		....	....
武強縣	402	全 上	2400	210000		公 司	煤 油
饒陽縣	36700	酒 布 線	1000	1500000		....	....
安平縣	850	各 種 雜 貨	1000	1488560		....	....
大名縣	56872	煤 酒 布	1000	1200000		實 記 裕 興 全 記	煤 油 烟 酒 糖
南樂縣	22012	雜 貨	10000	910000		....	....
滑縣	31605	日 用 品	820	85000		....	....
東明縣	2000	全 上	700	51200		信 華	煤 油
濮陽縣	4854	全 上	200	152000		....	....
長垣縣	12125	全 上	200	379000		....	....
邢台縣	44103	布 雜 藥 磁	1000	7457200		順 德 公 司	電 氣 務
沙河縣	1360	雜 貨	100160	520000		公 孚	煤
南和縣	247	日 用 品	400	96900		....	....
平鄉縣	480	全 上	653	1060600		....	....
廣宗縣	1595	全 上	666	335900		....	....
鉅鹿縣	1982	全 上	300	799000		....	....
鹿山縣	748	全 上	880	334200		....	....

# 濟狀況統計表

(19)

年 度

商 業		全縣商業 總數合計	運 輸 情 形			
資本數目	全年營業 總 計		人力每擔	馬力每擔	車船每擔	火車每擔
6600000	8434110	10777110		50		
.....	.....	316595				
.....	.....	1700000				
.....	.....	1250000		80	60	
.....	.....	304330		130		
.....	.....	2127500		60	35	
.....	.....	3997000			50	
.....	.....	1000000		80	25	
.....	.....	687390				
.....	.....	2373470				
.....	.....	1056300		30	30	
.....	.....	427000			2	
.....	.....	1822800		100		
.....	.....	52750			20	
1600	73000	395500				
12000	85000	1709300			10	
.....	.....	837950		100		
.....	.....	310000		40	09	
.....	.....	768100		60		
5000	45000	255000			03	
.....	.....	1500000		50	10	
.....	.....	1483560		50		
15000	800000	2069000		100	30	
.....	.....	910000	100	300		
.....	.....	85000		30		
8000	50000	100000				
.....	.....	1520000		100		
.....	.....	379000		50	80	
60000	25000	7492200	150		100	
30000	500000	1020000		200	80	
.....	.....	95000			70	
.....	.....	1060300			20	
.....	.....	335900			40	
.....	.....	799000			60	
.....	.....	334200			80	

# 河北全省各縣經

十 九

69

類 別	人 口		普 通 商 業			公 司	
	商 人 數	口	營業項目	資本數目	全年營業總計	營業項目	公司名稱
內 邱 縣 任 縣 永 年 縣 曲 周 縣 肥 鄉 縣	1100		煤類布業	300	700000	.....	.....
	2345		布 棉 等	1093	998000	.....	.....
	9924		日 用 品	198	681000	.....	.....
	1213		全 上	2871	871050	.....	.....
雞 澤 縣 廣 平 縣 邯 鄲 縣 成 安 縣 威 縣	2618		布 雜 貨	300	250000	.....	.....
	9530		油 糧 棉	200	100000	.....	.....
	8000		日 用 品	520	1250000	.....	.....
	9412		日 用 品	421	340000	實 記	烟 捲
清 河 縣 磁 縣 冀 縣 衡水縣 南 宮 縣	7350		全 上	1000	300000	.....	.....
	1200		各 種 雜 貨	500	600000	.....	.....
	5476		全 上	1500	189000	.....	.....
	15371		全 上	200	80000	怡立中和福安	煤
新 河 縣 藁 縣 武 邑 縣 趙 縣 柏 鄉 縣	7660		全 上	885	746000	.....	.....
	1300		日 用 品	500	800000	.....	.....
	1030		鑛產雜貨	1780	1398000	.....	.....
	5400		各 種 雜 貨	1000	2920000	.....	.....
隆 平 縣 臨 城 縣 高 邑 縣 寧 晉 縣 興 隆 縣	1252		全 上	110	1400000	.....	.....
	24270		全 上	1300	237800	.....	.....
	1580		棉 糧 綢 等	2000	4500000	.....	.....
	265		日 用 品	500	843000	.....	.....
隆 平 縣 臨 城 縣 高 邑 縣 寧 晉 縣 興 隆 縣	642		全 上	250	1000000	.....	.....
	539		全 上	2700	265000	.....	.....
	1291		全 上	2050	635950	.....	.....
	68540		典 錢 糧 棉 鹽	500	9255700	利 寧	麵粉電燈
總 計	570		日 用 品	800	348500	.....	.....
	1544720		.....	.....	307142736	.....	.....
十八年度	2518103		.....	.....	346022788	.....	.....
附 註	查建設計畫非從大量經濟調查難知地方架枯故本表統計以經濟						

# 濟狀況統計表

(20)

年 度

商 業		全縣營業 總數合計	運 輸 情 形			
資本數目	全年營業 總 計		人力每擔	畜力每擔	車船每擔	火車每擔
.....	.....	700000	.....	.....	80	.....
.....	.....	998000	.....	.....	80	10
.....	.....	681000	.....	.....	.....	.....
.....	.....	871050	.....	.....	80	10
.....	.....	250000	.....	.....	50	.....
.....	.....	100000	.....	.....	.....	10
.....	.....	1250000	.....	.....	90	.....
50000	156000	502000	.....	.....	.....	35
.....	.....	300000	.....	.....	.....	35
.....	.....	600000	.....	.....	.....	.....
.....	.....	189000	50	.....	40	30
3000000	9000000	998000	.....	.....	50	35
.....	.....	746000	.....	.....	50	20
.....	.....	800000	.....	.....	.....	.....
.....	.....	1398000	.....	.....	50	.....
.....	.....	2920000	.....	.....	.....	.....
.....	.....	1400000	.....	.....	.....	.....
.....	.....	237800	.....	.....	.....	.....
.....	.....	4500000	.....	.....	45	.....
.....	.....	843000	.....	.....	100	.....
.....	.....	1000000	.....	.....	25	03
.....	.....	265000	.....	.....	30	.....
.....	.....	635950	.....	.....	.....	.....
60000	367000	9622700	.....	.....	.....	.....
.....	.....	348500	.....	.....	.....	.....
.....	75546910	382689646	.....	.....	.....	.....
.....	23593800	374616588	.....	.....	.....	.....

70

為主要其商號貨品未分類別此註



# 河 務

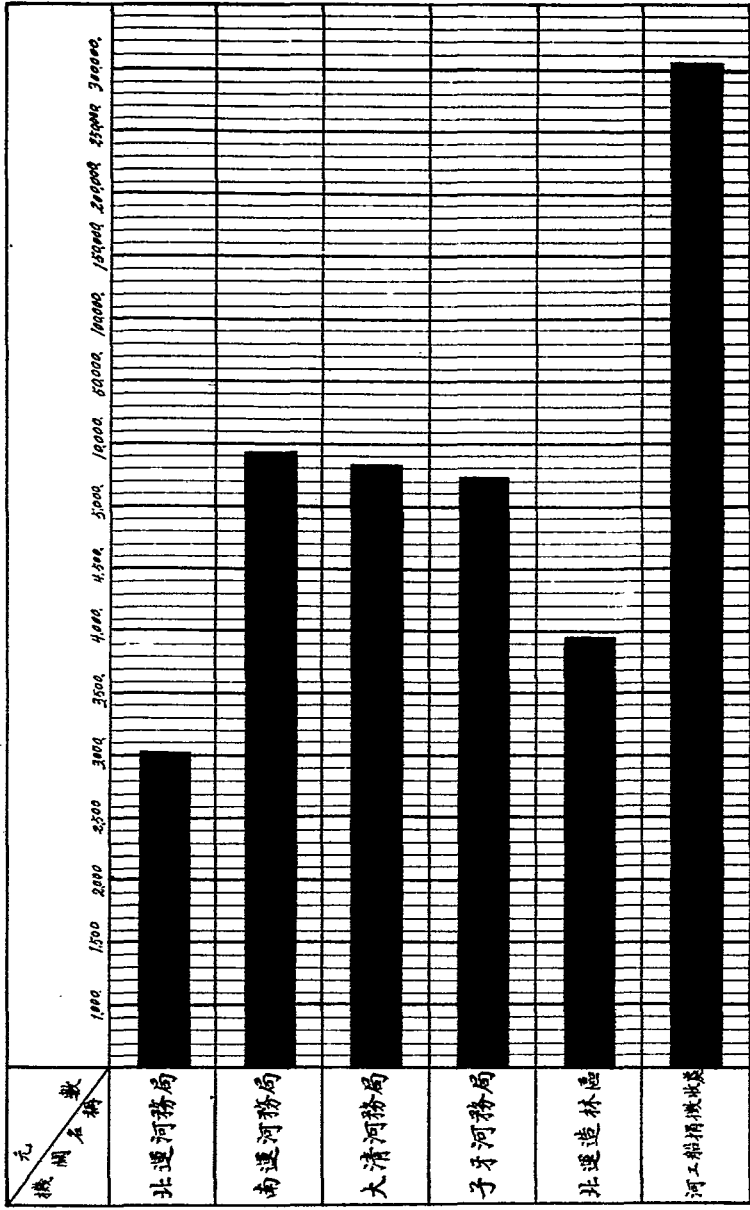

一九三五年  
各河務機關歲入比較圖

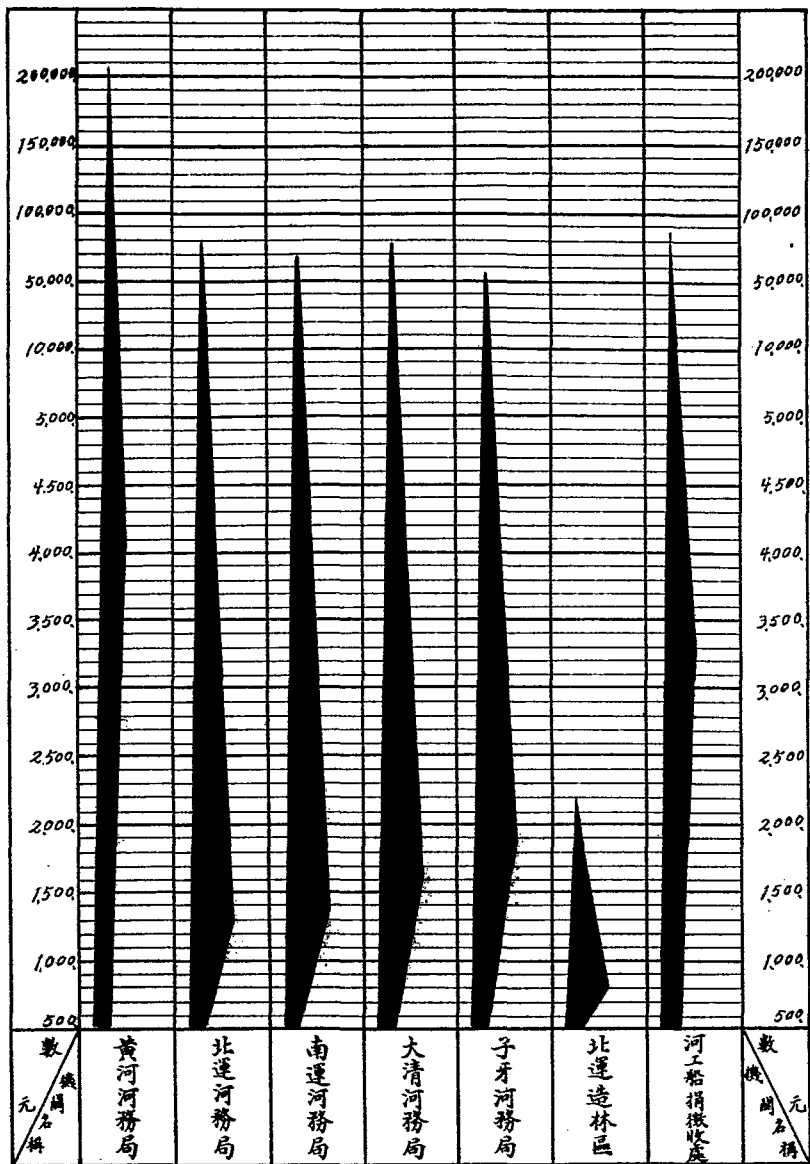

經費

十 九 年 度

匯計

各河務機關歲出比較圖

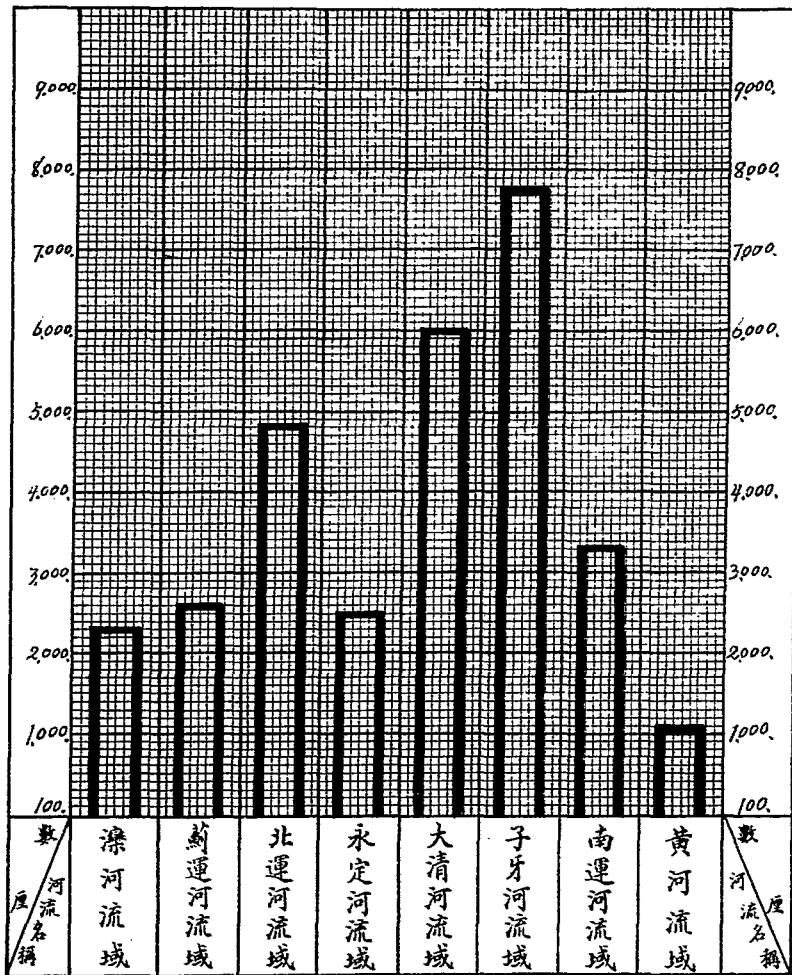

十 九 年 度

河北省各河流域雨量比較圖

# 各河務機關收入統計表

十 九 年 度

機關名稱	入 經 常 門										計																
	開	捐	捐	旗	無	費	各	種	地	租		河	決	湖	房	租	塘	水	租	雜	項	副	產	物	捐	款	
北運河務局	....	....	....	....	....	....	242	....	....	1791	....	....	....	....	....	802	....	....	....	....	....	....	....	....	....	....	8144
南運河務局	....	....	....	....	....	....	7708	....	....	191	....	....	494	....	....	694	....	....	....	....	....	....	....	....	....	....	9087
大清河務局	8603	....	....	....	....	....	42	....	....	....	....	....	....	....	....	24	....	....	....	....	....	....	....	....	....	....	8759
子牙河務局	4906	....	....	....	....	....	3752	....	....	....	....	....	....	....	....	....	....	....	....	....	....	....	....	....	....	....	7058
北運控林區	....	....	....	....	....	....	3809	....	....	....	....	....	....	....	....	....	....	....	....	....	....	....	....	....	....	....	3941
河工總辦	15604	....	....	....	....	....	....	....	....	....	....	....	....	....	....	....	....	....	....	....	....	....	....	....	....	....	309841
徵收處	....	....	....	....	....	....	....	....	....	....	....	....	....	....	....	....	....	....	....	....	....	....	....	....	....	....	....
總計	28803	272497	18920	14553	1982	1780	1523	306	132	634	....	....	....	....	....	....	....	....	....	....	....	....	....	....	....	....	340830

壹上列各機關多年徵收款是以未分月編列

黃河河務局歲出經費統計表 (1)

年	項別	常						臨時		計	總計
		俸薪	工資	辦公費	修工費	防汛搶險	沙汎	雜費	特別工程		
十	七月	2684	2505	328	...	...	...	...	...	5517	5517
	八月	2684	2506	310	...	...	...	...	...	5501	5501
	九月	2684	2505	327	...	...	...	...	...	5516	5516
	十月	2684	2506	314	...	58385	...	...	...	6449	6449
	十一月	2684	2505	319	...	...	...	...	...	5508	5508
	十二月	2684	2506	321	...	...	...	300	...	5511	360
	一月	2684	2506	330	...	...	...	...	...	5520	5520
	二月	2684	2505	297	...	...	1537	...	...	7023	52998
	三月	2684	2505	335	...	...	...	...	...	5525	133716
	四月	2684	2505	319	80541	...	...	...	...	80589	...
十	五月	2684	2505	318	...	...	...	...	...	5508	...
	六月	2684	2506	319	...	...	...	...	...	5509	...
	總計	32208	30167	3837	80581	58385	1537	300	186711	187011	393826

北運河河務局歲出經費統計表 (2)

項 別	經 常 門						計	臨 時 門				計	總 計
	俸 薪	工 資	辦公費	查工費	防汛搶險	計		兩費費	測勘費	運船運費	煤 薪		
七 月	2180.	403.	215.	...	...	2743.	...	...	...	...	...	2743.	
八 月	2130.	403.	215.	...	...	2743.	...	...	...	...	...	2743.	
九 月	2130.	403.	215.	...	18146.	20894.	276.	576.	230.	...	1032.	21976.	
十 月	2130.	403.	215.	...	...	2743.	...	...	...	...	...	2743.	
十一 月	2130.	403.	215.	...	...	2743.	...	...	...	...	...	2743.	
十二 月	2130.	403.	215.	...	...	2743.	...	...	...	339.	389.	3187.	
一 月	2130.	403.	215.	...	...	2743.	...	...	...	...	...	2743.	
二 月	2130.	403.	215.	...	...	2743.	...	...	...	...	...	2743.	
三 月	2130.	403.	215.	23423.	...	28171.	...	...	...	...	...	28171.	
四 月	2130.	403.	215.	...	...	2743.	...	...	...	...	...	2743.	
五 月	1917.	363.	193.	...	...	2473.	...	...	...	...	...	2473.	
六 月	1917.	363.	193.	...	...	2473.	...	...	...	...	...	2473.	
總 計	28134.	4756.	2386.	23423.	18146.	75995.	276.	576.	230.	339.	1471.	77461.	

南運河河務局歲出經費統計表 (3)

十九年度

年	項別	經常門				計	臨時門			計	總計	
		俸工	辦公費	各開經費	香工費		防汛搶險	雨量費	酒樹費			巡納費
十八年	七月	2091.	255.	348.	...	...	...	...	...	2694.	...	2694.
	八月	2091.	255.	348.	...	...	...	...	...	2694.	...	2694.
十九年	九月	2091.	255.	348.	...	9872.	...	...	...	12566.	...	12566.
	十月	2091.	255.	348.	...	...	...	...	...	2694.	...	2694.
二十年	十一月	2091.	255.	348.	...	...	...	...	...	2694.	...	2694.
	十二月	2091.	255.	348.	...	...	...	...	...	2694.	...	2694.
二十一年	一月	2091.	255.	348.	...	...	...	...	...	2694.	...	2694.
	二月	2091.	255.	348.	...	...	...	...	...	2694.	...	2694.
二十二年	三月	2091.	255.	348.	...	...	19512.	...	...	2694.	...	2694.
	四月	2091.	255.	348.	...	...	...	...	...	22206.	...	22206.
二十三年	五月	1882.	259.	313.	...	...	...	...	...	2424.	...	2424.
	六月	1882.	250.	313.	...	...	...	...	242.	672.	96.	422.
總計		24674.	3009.	4106.	19512.	9872.	242.	672.	96.	61173.	422.	62505.



大清河河務局歲出經費統計表 (4)

項 別	經常門				計	臨時門				計	總計
	薪工	辦公費	薪工費	印刷清除		兩區費	測勘費	巡檢雜費	唐河各期		
七月	2223	265	...	...	2488	...	...	...	...	...	2488
八月	2222	265	...	...	2488	...	...	...	...	...	2488
九月	2223	265	...	18971	21459	...	...	...	...	...	21459
十月	2223	265	...	...	2488	...	...	...	...	...	2488
十一月	2223	265	...	...	2488	...	...	...	...	...	2488
十二月	2166	261	...	...	2472	...	...	...	...	...	2472
一二月	2166	261	...	...	2427	...	...	...	...	...	2427
一二月	2223	265	...	...	2488	...	...	...	...	...	2488
一二月	2223	265	22172	...	24660	...	...	60	...	60	24720
三四月	2223	265	...	...	2488	...	...	...	...	...	2488
三四月	2000	239	...	...	2239	...	...	...	...	...	2239
五六月	3001	230	...	...	2231	202	501	576	561	1840	4071
總計	26117	3111	22172	18971	70371	202	501	636	561	1900	72271

子牙河河務局歲出經費統計表 (5)

十 九 年 度

項 年	別 月	經 常				門			臨 時			計	總 計	
		作 工	辦公費	溢影開辦	春工費	防江拾險	第六工 巡段	調查旅費	調查開辦	臨時加 薪等費				
七 月	七	1784	283	516	...	...	...	...	...	...	...	...	2585	...
	八	1784	286	516	...	...	...	...	...	...	...	...	2585	...
九 月	九	1784	285	516	...	10372	...	...	...	...	...	...	12957	432
	十	1784	285	516	...	...	...	...	...	...	...	...	2585	525
十 年	十一	1505	504	482	...	...	...	...	...	...	...	...	2551	...
	十二	1505	504	276	...	...	...	...	...	...	...	...	2345	...
二 十 年	一	1505	504	276	...	...	...	...	...	...	...	...	2345	...
	二	1505	504	437	...	...	...	...	...	...	...	...	2506	...
三 十 年	三	1505	504	417	...	...	15807	...	...	...	...	...	18299	...
	四	1505	504	507	...	...	...	...	...	...	...	...	2576	...
五 年	五	1355	507	507	...	...	...	...	...	...	...	...	2369	177
	六	1354	508	507	...	...	...	...	...	...	...	...	2369	177
總 計		18875	5539	5473	...	10372	15807	...	...	354	698	259	56066	847
													2158	847
													2158	847

# 北運河造林區歲出經費統計表

十 九 年 度

(6)

年 項 別	經 常 門			計	臨 時 門				計	總 計
	俸 薪	工 資	辦公費		青 借 費	整 理 費	造 林 費	藥 項		
七 月	130.	28.	20.	178.	...	...	...	...	178.	
八 月	130.	28.	20.	178.	...	...	...	...	178.	
九 月	130.	28.	20.	178.	59.	43.	...	35.	315.	
十 月	130.	28.	21.	179.	...	...	...	...	179.	
十 一 月	130.	28.	18.	176.	28.	...	225.	27.	456.	
十 二 月	130.	28.	27.	185.	...	...	...	...	185.	
一 月	130.	28.	23.	181.	...	...	...	...	181.	
二 月	130.	28.	24.	182.	...	...	...	...	182.	
三 月	130.	28.	18.	176.	...	...	...	...	176.	
四 月	130.	28.	19.	177.	...	...	...	...	177.	
五 月	117.	25.	18.	160.	...	...	...	...	160.	
六 月	117.	25.	16.	158.	106.	41.	250.	80.	477.	
總 計	1387.	330.	244.	2108.	193.	84.	475.	142.	3002.	

河工船捐徵收處歲出經費統計表 (7)

年	月	常						門		計	臨時門		計	總計
		薪工	辦公費	各卡經費	新開河耳開	金運挖泥船	沿河挖泥船	旅費	庶務費					
十	七	1384	318	4965	363	132	99	237	7498	235		235	7733	
	八	1374	380	5080	300	132	99	215	7590	1982		1982	9462	
	九	1242	260	5190	324	132	99	352	7599	1912		1912	9511	
九	十	1282	516	5080	282	122	99	187	7582	626		626	8169	
	十一	1305	432	5080	321	132	99	191	7567	2758		2758	10325	
	十二	1372	410	3048	188	132	99	155	5404	941		941	6345	
二	一	1342	866	3048	188	132	99	217	5322	62		62	5384	
	二	1383	342	5080	300	132	99	92	7329	28		28	7427	
	三	1332	397	4815	300	132	99	145	7220	1392		1392	8612	
十	四	1342	328	4802	378	162	99	261	7372	1682		1682	9054	
	五	1262	444	4101	270	112	89	42	6327	2252		2252	8580	
	六	1221	476	3256	376	207	89	51	6376	1228		1228	7604	
總計		15752	4956	54245	3601	1662	1168	2146	82217	15062		15062	98279	

# 河北省建設廳河

十九

12

河別	工別 河段	河系 名稱	工長 里數	河身寬度			水		
				頭寬	尾寬	變更程度	平均高度	平均低度	每小時 均速
永定河	南一段	永定河	12290	1114	3782	---	970	050	
	南二段	同	10710	3000	2167	---	4700	4200	
	南三段	同	11000	2167	1135	---	4350	4110	
	南四段	同	8000	125	120	---	---	---	
	南五段	同	11000	143	590	---	260	370	
	南六段	同	15000	1000	2000	---	500	100	
	南七段	同	12000	3000	143	---	190	30	
	南八段	同	16000	810	132	---	190	20	
	南九段	同	34770	132	680	---	130	20	
	北一段	同	18935	369	3969	---	97	05	
	北二段	同	11650	3869	1800	---	---	---	
	北三段	同	11000	1666	700	---	---	---	
	北四段	同	12000			---	---	---	
	北五段	同	12000	1900	1400	---	---	---	
	北六段	同	13000	1000	1200	---	---	---	
	北七段	同	12000	820	870	---	200	20	
	北八段	同	24854	870	135	---	190	20	
	北九段	同	35963	132	680	---	100	60	
黃河	南一段	黃河	25910	2600	2000	---	---	---	
	南二段	同	11150	2000	1400	---	---	---	
	南三段	同	15452	1400	1240	---	---	---	
	南四段	同	11697	1240	800	---	5748	5638	
	北一段	同	31337	2600	2000	---	---	---	
	北二段	同	19675	2000	2200	---	---	---	
	北三段	同	5075	2200	1200	---	5871	5853	
	北四段	同	28863	1200	740	---	---	---	

概況統計表 (1)

年度									
面 積 平 度	河			堤		河 底		附 註	
	最 高	最 低	平均寬度	修築次數	施工人數	最 高	最 低		
5720	450	050	1000	---	24	0300	1100	本表所列度數均係公里公尺	
6480	5200	4650	800	---	53	48500	43000		
5040	4705	4435	800	---	53	41350	39100		
---	650	470	700	---	53	---	---		
---	150	090	700	---	53	---	---		
---	650	480	800	---	55	25000	4000		
5220	580	300	800	---	53	36000	5270		
4860	550	300	800	---	62	35000	5270		
5400	200	60	600	---	51	1000	1600		
5720	600	200	2700	---	21	500	1500		
6480	333	167	1300	---	44	---	---		
5040	400	220	1100	---	43	3400	4100		
---	160	128	1100	---	43	---	---		
---	280	160	1400	---	43	---	---		
---	200	100	700	---	44	---	---		
5220	560	300	800	---	42	3600	5290		
4860	550	300	800	---	44	3600	5280		
5400	200	30	400	---	25	1500	1000		
---	7000	6640	1200	---	---	---	---		本表所列各高度均以大沽海平面為基準 平均流速因前任書記職故缺 河堤平均高度係以堤頂計算 河身平均高度係以堤頂計算 水面平均高度 平均高度
---	6600	6380	1200	---	---	---	---		
---	6395	6070	1300	---	---	---	---		
---	6190	5940	1100	---	---	54820	47070		
---	6810	6430	900	---	---	---	---		
---	6390	6100	1200	---	---	---	---		
---	6420	6080	1200	---	---	56660	47390		
---	---	---	1000	---	---	---	---		

# 河北省建設廳河

十九

24

河工 類別	別 段	河系 名稱	工長 里數	河身寬度			水		
				頭寬 (尺)	尾寬 (尺)	變更程度	平均高度 (尺)	平均低度 (尺)	海小
北 運 河	一	北運河	61000	.880	2000	---	1888	95500	
	二	全	37000	.880	2000	---	1888	95500	
	三	全	51000	2000	700	---	955	56800	
	四	全	45000	2000	700	---	955	56800	
	五	全	43000	700	170	---	568	22700	
	六	全	43000	700	170	---	568	22700	
南 運 河	一	南運河	47080	60	60	---	1629	1275	
	二	全	52830	60	60	---	1466	929	
	三	全	42340	60	42	---	1220	779	
	四	全	59330	42	37	---	846	553	
	五	全	58160	37	41	---	388	250	
	六	馬廠減河	71650	35	28	---	470	256	
大 清 河	一	磁河滌龍河	67258	46	50	---	2858	2669	
	二	滌龍河	50432	50	50	---	1470	1152	
	三	滌龍河西淀	47145	50	---	---	880	740	
	四	趙王河西淀 大清河	46681	---	56	---	826	640	
	五	大清河	89538	114	40	---	975	830	
	六	大清河	44914	56	40	---	667	449	
子 牙 河	一	滄陽河	22000	150	100	---	---	---	
	一	津沱河	21000	210	150	---	---	---	
	一	子牙河	21000	210	60	---	1568	1112	
	二	全	24000	60	150	---	1079	772	
	三	全	30000	150	80	---	1008	595	
四	四	全	34000	80	350	---	738	411	
	五	全	19000	350	70	---	660	307	

務概況統計表 (2)

年 度	河				堤		河 底		附 註
	時平均速度 (里)	最 高 (尺)	最 低 (尺)	平均寬度 (尺)	修築次數	施工人數	最 高 (尺)	最 低 (尺)	
2880	2450	1420	600	1	153	1770	750	第七工區段所管新開河均 第二工區段所管通惠河整 係支流故未列	
2880	2350	1470	600	1	176	1770	750		
2880	1420	350	600	1	336	750	340		
2880	1470	910	600	1	359	750	340		
2880	950	600	600	1	278	340	---		
2880	910	520	600	1	338	340	---		
4000	2190	1630	150	1	150	1189	951	沽海平基礎起算 表內所有高度低度均以大	
4000	1873	1480	140	1	150	951	655		
3600	1430	1090	140	1	120	655	575		
2900	1090	700	120	1	70	575	357		
2900	700	500	130	1	50	357	80		
3600	944	523	350	1	---	312	50		
101	4500	2490	270	1	43	4020	1891	水面高度按水標尺附近觀測 河堤平均寬度係以堤頂計算 河身寬度按河坎計算 本表所列各高度由大沽海平 面起算	
100	2490	1630	272	1	64	1891	1012		
6	1630	1019	320	1	20	1012	567		
15	1019	1000	352	1	33	567	360		
80	2390	930	240	2	100	1650	390		
80	1000	600	320	1	32	360	320		
3700	1970	1645	650	2	---	1200	1030	本表所列度數均係公里公尺	
---	1780	1655	650	2	---	1160	1020		
3700	1810	1615	650	2	---	1080	690		
2600	1655	1415	650	3	---	780	580		
1800	1430	1265	650	8	5020	600	240		
1440	1310	1065	650	1	---	480	210		
1220	1100	855	650	7	5448	310	180		







**河北省各河流域雨量統計表** (2)  
十 九 年 度

18

站 別	年 月	十 九 年					二 十 年						計	
		七月	八月	九月	十月	十一月	十二月	一月	二月	三月	四月	五月		六月
北 運 河 流 域	古北口	3305	7417	335	345	---	040	100	020	080	400	750	670	13523
	榆子路城	---	---	---	---	---	---	---	---	---	---	---	---	---
	密雲縣	1460	1383	310	490	030	020	055	018	110	365	540	410	5191
	昌平縣	1275	1072	422	525	---	011	021	022	---	285	359	350	4342
	順義縣	1308	3211	160	535	---	003	012	---	040	230	546	350	6395
	北平	1053	1069	330	---	---	---	---	---	---	---	---	---	2457
	通縣	---	---	---	---	---	---	020	025	085	160	470	350	1060
	香河縣	---	---	---	---	---	---	---	---	---	---	---	---	---
	采育鎮	---	---	---	---	---	---	---	---	---	---	---	---	---
	武清縣	1225	2525	---	300	---	050	026	020	---	120	405	280	4951
	安次縣	---	---	---	---	---	---	---	---	---	---	---	---	---
	楊村	---	---	---	---	---	---	030	030	---	095	270	310	735
	天津	1930	2650	350	220	---	060	050	030	030	150	400	630	6560
	計		11562	20160	2222	2835	079	184	341	166	311	1913	4151	4731
永 定 河 流 域	魯安東	---	---	---	---	---	---	---	---	---	---	---	---	---
	山陰縣	---	---	---	---	---	---	---	---	---	---	---	---	---
	魯廣武	---	---	---	---	---	---	---	---	---	---	---	---	---
	晉豐鎮	---	---	---	---	---	---	060	---	---	080	140	360	640
	晉大同等	---	---	---	---	---	---	002	002	003	004	060	593	684
	晉潭源	---	---	---	---	---	---	---	---	---	---	---	---	---
	晉南都	---	---	---	---	---	---	---	---	---	---	---	---	---
	綏興和	---	---	---	---	---	---	021	---	290	106	200	376	993
	察柴溝堡	500	160	425	110	051	---	090	020	---	---	130	640	2126
	察天鎮	---	---	---	---	---	---	---	---	---	---	---	---	---
	察陽源	---	---	---	---	---	---	---	016	015	020	320	798	1169
	察張家口	089	455	355	193	061	---	---	---	---	---	---	---	1093
	察懷安	880	323	535	106	005	---	050	020	---	---	160	720	2793
	察宣化	367	480	215	084	---	---	002	001	---	---	213	450	1317
察保安	---	---	---	---	---	---	---	---	---	---	---	---	---	
察涿鹿	---	145	271	296	---	---	087	025	071	070	195	618	1723	
察化稍營	---	---	140	120	007	---	015	005	007	070	315	880	1559	
察桃花堡	---	190	350	220	010	015	020	035	040	020	130	210	1240	
察蔚	---	400	235	211	015	010	020	020	020	---	450	490	1871	

河北省各河流域雨量統計表 (3)  
十 九 年 度

年 站	月 別	十 九 年				二 十 年						計		
		七月	八月	九月	十月	十一月	十二月	一月	二月	三月	四月		五月	六月
永 定 河 流 域	察 察 察	...	...	...	...	...	...	...	...	...	...	...	...	...
	石 縣	...	...	...	...	...	...	...	...	...	...	...	...	...
	口 縣	...	...	...	...	...	...	...	...	...	...	...	...	...
	懷 縣	609	838	187	410	...	...	...	010	...	132	364	405	2955
	東 查 店	...	...	...	...	...	...	...	...	...	...	...	...	...
	三 家 門	...	...	330	230	...	030	...	...	...	...	...	...	590
北 三 段 河	...	...	...	...	...	...	...	020	040	170	350	430	1040	
	龍 王 廟 河	...	...	...	...	...	...	...	...	105	240	414	720	
計		2445	2991	3043	1974	689	655	317	174	486	1660	3793	8030	24462
大 清 河 流 域	茨 溝 營	...	...	...	...	...	...	...	...	...	...	...	...	...
	嶺 村	...	...	...	...	...	...	...	...	...	...	...	...	...
	阜 平 縣	1712	823	...	026	...	...	190	023	...	460	...	...	3235
	慈 峪 鎮	...	...	...	...	...	...	024	...	...	305	468	...	737
	行 唐 縣	...	...	...	157	...	035	017	002	...	001	240	857	1309
	豐 邱 縣	...	...	...	...	...	...	...	...	...	...	...	...	...
	涞 源 縣	1313	1100	580	152	149	609	006	084	030	200	400	820	4843
	豐 山 鎮	...	...	...	...	...	...	...	...	...	...	...	...	...
	唐 縣	380	533	083	047	...	005	...	...	...	030	086	083	1247
	新 樂 縣	1127	1140	085	300	...	212	046	015	...	...	195	610	3730
	紫 荆 關	1690	2840	710	...	008	006	009	...	...	011	018	018	5310
	磨 山 寺	...	...	...	...	...	...	...	...	...	...	...	...	...
	易 縣	2090	1595	145	070	...	004	003	...	006	015	219	335	4482
	定 興 縣	...	...	...	...	...	...	...	...	...	...	...	...	...
	姚 村 鎮	...	...	...	...	...	...	...	...	...	...	...	...	...
	大 王 店	...	...	...	...	...	...	...	...	...	...	...	...	...
	清 苑 縣	...	...	...	...	...	...	...	100	...	200	730	740	1770
永 豐 鎮	...	...	...	...	...	...	...	...	...	...	...	...	...	
安 國 縣	1565	2035	135	425	...	040	030	025	...	020	235	520	5030	
蠡 縣	...	...	...	...	...	...	...	090	050	055	040	260	620	1115
任 邱 縣	1430	2910	...	...	...	...	...	040	...	...	330	350	620	5680
蠡 橋 鎮	1987	3720	280	035	...	...	052	...	...	...	...	...	6074	
安 新 縣	...	...	...	...	...	...	...	125	035	023	073	060	730	1096
什 方 院	...	...	...	...	...	...	...	015	010	045	047	305	513	937

**河北省各河流域雨量統計表** (4)  
十 九 年 度

20

站 名	年 月	十 九 年						二 十 年						計
		七	八	九	十	十一	十二	一	二	三	四	五	六	
		月	月	月	月	月	月	月	月	月	月	月	月	
大 清 河 流 域	文安縣	...	...	...	...	...	...	...	...	...	...	...	...	...
	安城鎮	...	...	...	...	...	...	...	...	...	...	...	...	...
	沙河鎮	...	...	...	...	...	...	...	...	...	...	...	...	...
	房山縣	1801	756	030	465	...	013	...	...	...	130	342	365	3304
	房山鎮	1838	756	...	...	...	...	032	...	...	164	395	521	3706
	黃莊鎮	...	...	...	...	...	...	...	...	...	...	...	...	...
	李家庄	...	...	...	...	...	...	...	...	...	...	...	...	...
	李家莊	...	...	...	...	...	...	...	...	...	...	...	...	...
	大龍門	1230	1170	050	835	...	020	005	016	075	11	719	1230	5471
	計	...	1818	9380	2098	2512	157	336	634	385	289	1952	5032	9465
子 牙 河 流 域	沂水縣	...	...	...	189	...	...	004	005	...	010	385	600	1133
	沂水鎮	...	...	...	...	...	...	005	...	...	...	...	...	0005
	平邑縣	...	...	...	...	...	...	...	...	...	...	...	...	...
	五台縣	...	...	...	...	120	020	025	...	...	045	430	605	1245
	孟津縣	...	...	...	...	...	...	...	...	...	...	...	...	...
	陽平鎮	...	...	...	...	...	...	...	...	...	...	...	...	...
	平定縣	...	...	...	...	...	...	...	...	...	...	...	...	...
	井陘縣	145	955	100	260	...	045	032	025	010	075	412	675	2734
	平山縣	320	940	105	240	...	027	012	025	...	080	395	665	2809
	楊家莊	...	...	...	...	...	...	...	...	...	...	...	...	...
	青城鎮	...	...	...	...	...	...	...	...	...	...	...	...	...
	王家坪	...	...	...	...	...	...	...	...	...	...	...	...	...
	黃崖縣	046	189	015	235	...	057	055	028	021	002	345	795	1878
	臨城縣	299	705	070	184	...	052	042	012	...	090	460	370	2284
	馬河鎮	...	...	...	...	...	...	...	...	...	...	...	...	...
	大和鎮	...	...	...	...	...	...	...	...	...	...	...	...	...
	邢臺縣	660	2209	059	100	...	063	060	030	020	088	474	232	3935
羅路鎮	...	...	...	...	...	...	...	...	...	...	...	...	...	
白塔村	...	...	...	...	...	...	...	...	...	...	...	...	...	
武安縣	...	...	...	...	...	...	...	...	...	...	...	...	...	
彰德縣	595	1138	...	...	...	...	062	...	005	...	330	410	130	2670
磁州	465	2000	...	...	...	053	...	005	004	...	660	220	160	2967

### 河北省各河流域雨量統計表

十 九 年 度

(5)

站 名	年 月	十 九 年 度												計
		十 年						二 十 年						
		七月	八月	九月	十月	十一月	十二月	一月	二月	三月	四月	五月	六月	
子 牙 河 流 域	永年縣	1310	1609	015	115	---	009	004	---	050	050	220	160	3513
	平鄉縣	---	---	---	---	---	---	---	---	---	---	---	---	---
	鉅鹿縣	1243	1773	---	015	---	060	040	027	100	095	850	1275	5483
	廣平縣	100	770	---	220	---	040	160	050	---	070	330	550	2290
	寧晉縣	1690	---	---	---	---	---	---	---	---	---	780	650	2520
	趙縣	759	857	110	273	---	003	032	006	030	030	555	300	3455
	石家莊	031	561	---	---	---	---	013	---	---	---	440	530	1625
	藁城縣	092	123	009	030	---	030	032	015	---	---	292	663	1291
	深澤縣	1210	1207	070	330	---	005	040	030	032	037	197	534	3742
	東鹿縣	180	2303	035	080	015	044	055	033	015	050	537	553	3916
	深縣	---	---	---	---	---	---	---	---	---	---	---	---	---
	新河縣	960	1390	020	250	030	020	003	035	060	070	443	1020	4906
	王道壩	---	---	---	---	---	---	---	---	---	---	---	---	---
	藁強縣	1990	2965	060	210	---	040	035	030	030	080	440	1000	6930
	衡水縣	---	---	---	---	---	---	032	002	035	077	---	560	0306
	饒陽縣	870	2485	033	---	---	004	005	005	040	---	155	540	4137
	北古城	---	---	---	---	---	---	---	---	---	---	---	---	---
	阜村	---	---	---	---	---	---	---	---	---	---	---	---	---
	藏家橋	---	---	---	---	---	---	053	049	104	037	367	377	0987
	沙河橋	1315	2800	210	265	---	030	030	050	074	045	375	555	5359
大城縣	250	2550	150	240	---	030	010	020	025	032	220	375	3952	
王家口	---	---	---	---	---	---	060	030	115	095	255	275	0330	
計		1398	3063	1062	3236	263	716	954	571	841	1663	9987	14654	73022
南 運 河 流 域	沁縣	---	---	---	---	---	---	---	---	---	---	---	---	
	涉縣	---	---	---	---	---	---	---	---	---	---	---	---	
	安川	---	---	---	---	---	---	---	---	---	---	---	---	
	化武縣	---	---	---	---	---	---	055	---	---	135	370	655	1215
	新鄉縣	---	---	---	---	---	---	---	---	---	---	---	---	

21

**河北省各河流域雨量統計表** (6)  
十 九 年 度

22

站 別	十 九 年												計			
	十 年						二 十 年									
	七 月	八 月	九 月	十 月	十 一 月	十 二 月	一 月	二 月	三 月	四 月	五 月	六 月				
南 運 河 流 域	沙 縣	---	---	---	---	---	---	---	---	---	---	---	---	---	---	---
	關 陽 縣	---	---	---	---	---	---	---	---	---	---	---	---	---	---	---
	安 陽 縣	---	---	---	---	---	---	---	---	---	---	---	---	---	---	---
	成 安 縣	---	---	---	---	---	---	---	---	---	---	---	---	---	---	---
	廣 平 縣	380	770	---	450	---	040	---	---	120	050	270	200	2280	---	---
	大 名 縣	---	---	---	---	---	---	060	---	---	---	090	420	750	1320	---
	南 樂 縣	---	---	---	---	---	---	---	---	---	---	---	---	---	---	---
	威 縣	---	---	---	---	---	---	---	---	---	---	---	250	608	0858	---
	東 光 縣	580	1150	---	---	---	---	---	---	---	050	075	460	500	2820	---
	清 河 縣	---	---	---	---	---	---	---	---	---	---	---	---	---	---	---
	故 城 縣	890	3040	090	150	020	007	025	067	110	060	475	630	5564	---	---
	吳 橋 縣	---	---	---	---	---	---	---	---	---	---	---	---	---	---	---
	寧 津 縣	---	---	---	---	---	---	---	---	---	---	---	---	---	---	---
	小 董 鎮	---	---	---	---	---	---	---	---	---	---	---	---	---	---	---
	慶 雲 縣	123	263	605	022	---	010	100	080	---	---	670	1020	2293	---	---
	鹽 山 縣	---	---	---	---	---	---	---	---	---	---	---	---	---	---	---
滄 縣	1050	3310	100	200	---	---	007	004	110	190	520	740	6231	---	---	
唐 官 屯	1325	2305	270	275	---	035	---	---	---	---	---	---	4210	---	---	
羊 二 莊	---	---	---	---	---	---	---	---	---	---	---	---	---	---	---	
同 居 鎮	---	---	---	---	---	---	---	---	---	---	---	---	---	---	---	
大 王 店	---	---	---	---	---	---	---	---	---	---	---	---	---	---	---	
小 站	2375	3032	147	201	---	050	037	022	045	085	480	547	7021	---	---	
計	6723	13870	612	1298	020	142	284	173	435	685	3920	5650	33813	---	---	
黃 河 流 域	長 垣 縣	---	1528	003	453	020	013	025	019	070	100	400	580	3211	---	---
	濮 陽 縣	1000	3332	070	435	---	130	103	065	050	190	420	414	6209	---	---
	東 明 縣	---	---	---	---	---	---	---	---	205	220	430	845	1700	---	---
計	1000	4860	073	888	020	143	128	084	325	510	1250	1839	11120	---	---	
總 計	64344	149687	12275	14314	673	1590	2932	1691	3263	8401	29922	5254	307154	---	---	
附 註	查本表數字係根據各站雨量記載其數以公厘為單位															

路 政



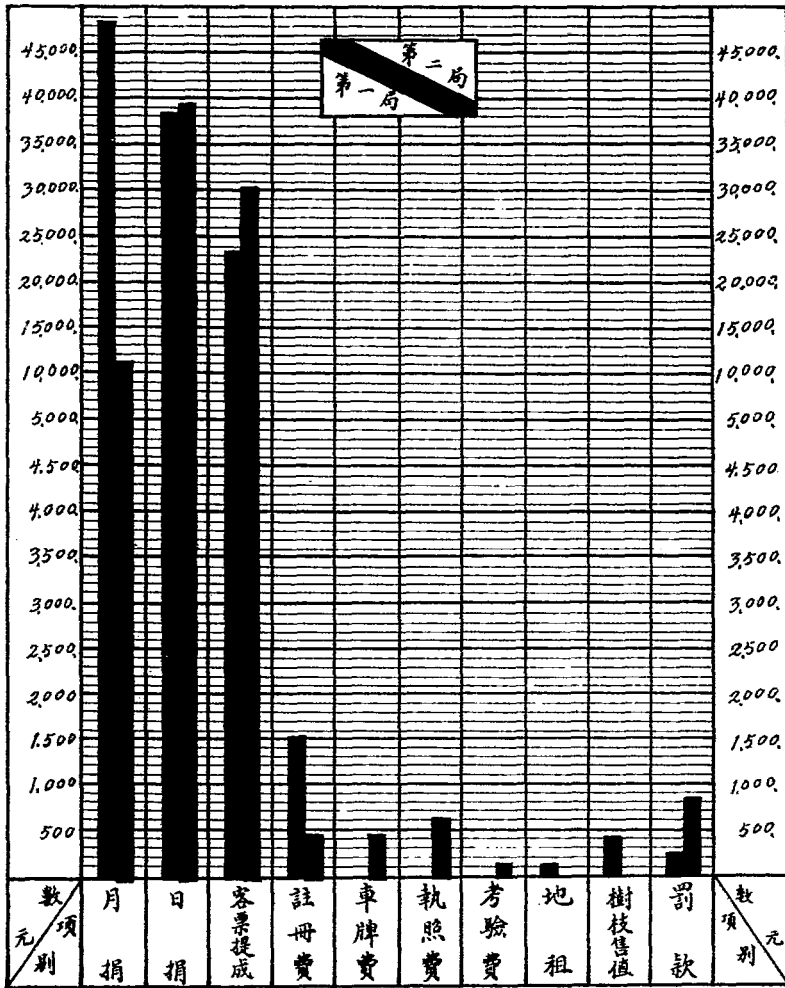

十九年度  
第一二兩省路局歲入比較圖

第一局 第二局

12

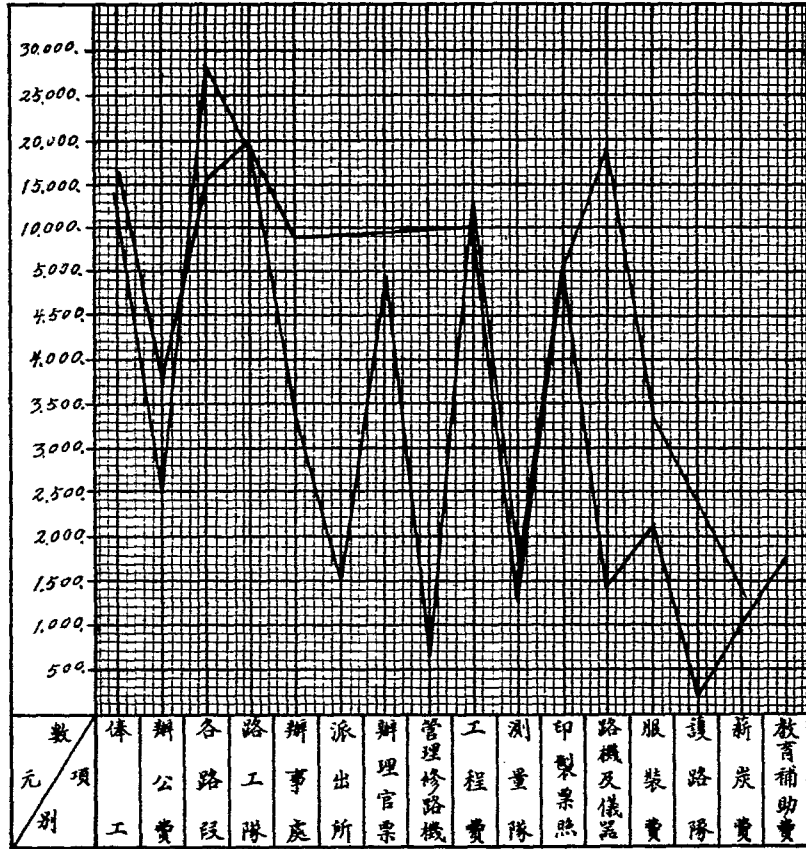

十九年度

第一二兩省路局歲出經費比較圖

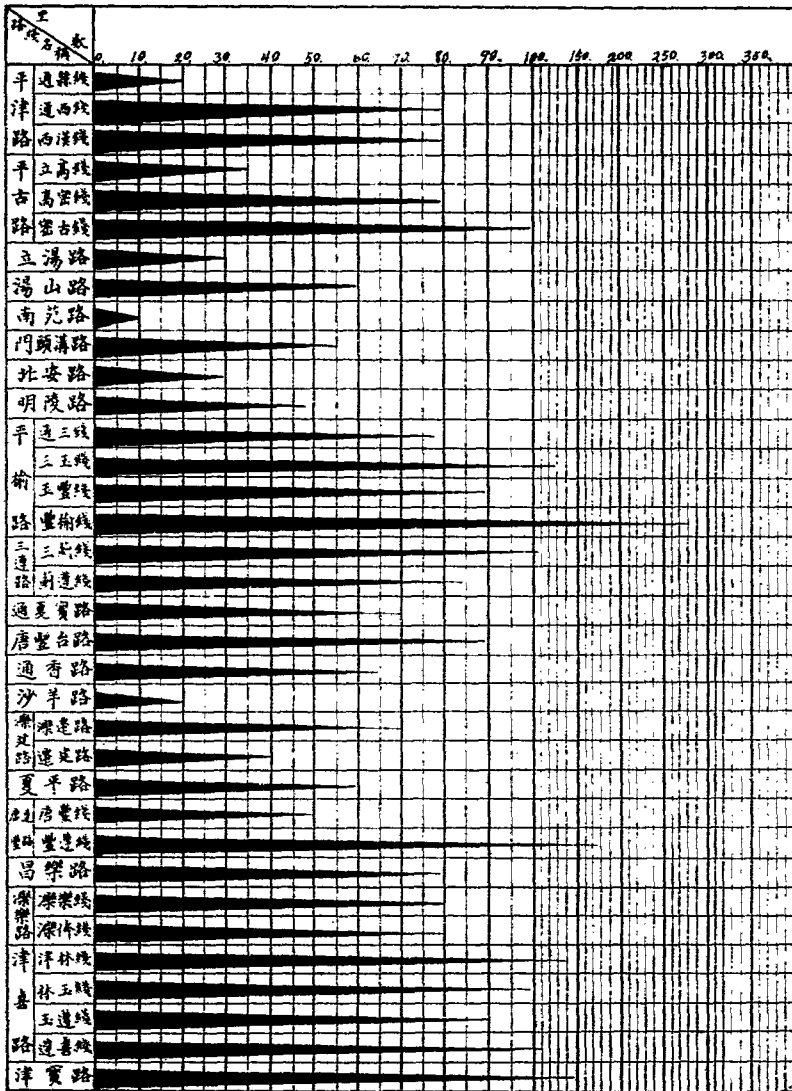

十九年度  
河北省第一省路路線長短距離比較圖

十九年度

河北省第二省路路長短距離比較圖

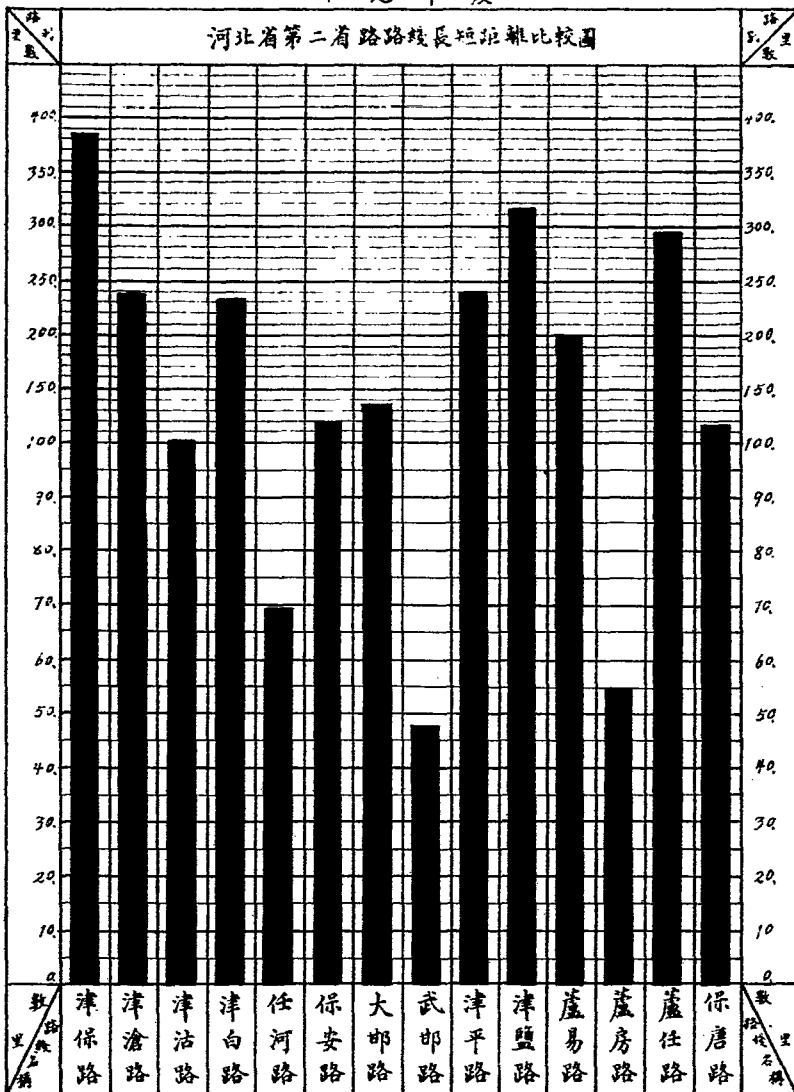

# 河北省省路

十九

5

局別	項 別		歲 入				
	年 月	月	月 捐 (元)	日 捐 (元)	客票提成 (元)	註 冊 費 (元)	車 牌 (元)
第一省路局	十 年	七 月	2132	2642	988	40	
		八 月	1362	1969	553	---	
	九 年	九 月	2811	3209	1323	100	
		十 月	3545	3937	1980	60	
	十 一 年	十 一 月	4372	4297	2213	140	
		十 二 月	4987	4294	2498	240	
	二 年	一 月	4847	3748	2423	220	
		二 月	5156	2646	2218	220	
	十 年	三 月	5213	2771	2550	160	
		四 月	4943	2732	2405	182	
	十 年	五 月	4867	3403	2254	142	
		六 月	4494	2353	1998	---	
	局	總 計		48723	38051	23412	1524
第二省路局	十 年	七 月	697	970	732	---	
		八 月	437	194	299	---	
	九 年	九 月	496	790	596	---	
		十 月	738	3564	1991	30	
	十 一 年	十 一 月	1193	4568	3094	260	
		十 二 月	1526	5934	3608	100	
	二 年	一 月	1549	5154	3529	60	
		二 月	1219	4700	3737	20	
	十 年	三 月	1062	4008	3421	---	
		四 月	880	3340	3283	20	
	十 年	五 月	737	3456	3520	---	
		六 月	764	3228	2931	---	
	局	總 計		11297	33906	30741	430
附 註	1 查車牌執照考費第一路局尚未實行是以無得收入 2 查二局無護路林及地畝故於地租樹枝兩項均以虛耗代之						

經費統計表

(1)

年度

年度	幣					計
	稅照費 (元)	考驗費 (元)	地租 (元)	樹枝費 (元)	罰款 (元)	
...	...	...	...	...	...	3, 7810
...	...	...	...	...	...	1, 3885
...	...	...	...	...	...	69, 7512
...	...	...	...	...	...	62, 9634
...	...	...	...	...	...	37, 11059
...	...	...	...	...	...	23, 12042
...	...	...	21	...	...	27, 11266
...	...	...	...	105	...	11, 10656
...	...	...	69	...	...	14, 12305
...	...	...	...	...	...	2, 10264
...	...	...	21	...	...	40, 10727
...	...	...	...	...	...	4, 8549
...	...	...	111	105	295	112529
6	4	2	...	...	...	2500
4	4	...	...	...	...	984
2	4	1	...	...	...	36
62	53	13	...	...	...	79, 6533
134	112	26	...	...	...	45, 9371
68	113	...	...	...	...	58, 11433
70	97	24	...	...	...	14, 1023
38	56	14	...	...	...	74, 9358
42	96	24	...	...	...	94, 8747
24	32	8	...	...	...	51, 7637
12	20	5	...	...	...	85, 7335
14	32	7	...	...	...	13, 6989
476	626	159	...	...	...	848, 84474

# 河北省省路

十九

7.

局別	年	項 別	出 經 常 門																					
			俸	工	辦	各	路	路	工	辦	處	派	出	所	辦	理	官	票	管	理				
			(元)	(元)	(元)	(元)	(元)	(元)	(元)	(元)	(元)	(元)	(元)	(元)	(元)	(元)	(元)	(元)	(元)	(元)				
第一 省 路	十 九 年	七 月	1191	239	2400	1646	280	159	460															
		八 月	1219	211	2400	1646	280	120	460															
		九 月	1219	211	2400	1646	280	120	460															
		十 月	1214	216	2400	1646	280	120	460															
		十一 月	1191	239	2400	1646	280	120	460															
		十二 月	1219	211	2400	1646	280	120	460															
	二 十 年	一 月	1214	216	2400	1646	280	120	460															
		二 月	1236	194	2400	1646	280	120	460															
		三 月	1240	190	2400	1646	280	120	460															
		四 月	1237	193	2400	1646	280	120	460															
		五 月	1107	180	2160	1481	254	108	414															
		六 月	1115	172	2160	1482	253	162	414															
總 計			14402	2472	28320	19423	3307	1509	5438															
局	十八年度		14553	2602	27693	2136	3210	1048	5407															
第二 省 路	十 九 年	七 月	1369	261	1380	1646	840	---	---															
		八 月	1354	276	1380	1086	827	---	---															
		九 月	1384	246	1380	2306	827	---	---															
		十 月	1531	418	1380	728	797	---	---															
		十一 月	1391	334	1380	1323	840	---	---															
		十二 月	1391	334	1380	2236	840	---	---															
	二 十 年	一 月	1391	334	1380	1646	840	---	---															
		二 月	1391	334	1380	1006	840	---	---															
		三 月	1391	334	1380	1646	840	---	---															
		四 月	1391	334	1380	2326	840	---	---															
		五 月	1252	301	1289	2121	756	---	---															
		六 月	1252	300	1252	1481	738	---	---															
總 計			16483	3806	16341	20006	9825	---	---															
局	十八年度		16625	2935	15260	19752	9630	---	---															
附 註			1. 查補助教育費因二局所轄武邱路是將原有汽車路收歸省有當時由地 2. 派出所辦理官票及修路機二局均無各該備仍以虛錢代之																					

# 經費統計表

(2)

年度

修路 (元)	歲 出 隆 時 門								計
	工程費 (元)	測量隊 (元)	印製票照 (元)	鐵路機及 儀器(元)	服裝費 (元)	鐵路除 (元)	薪 (元)	炭補助教育 費(元)	
---	540	---	517	---	---	---	---	---	7482
---	360	---	517	19570	---	---	---	---	26883
---	2423	427	517	---	---	---	---	---	9703
---	---	---	517	---	---	---	---	---	6853
---	---	---	517	---	1346	---	324	---	9023
---	383	---	517	48	490	---	325	---	8099
119	301	---	517	---	999	---	329	---	7602
119	2604	427	517	---	---	---	329	---	10332
119	2700	427	517	---	---	---	---	---	10099
119	1328	---	517	---	---	---	---	---	8300
119	2257	---	517	---	---	---	---	---	8597
119	1449	427	517	---	---	---	---	---	8270
714	14345	1708	6204	19718	3335	---	1307	---	122192
1420	34141	1281	5986	1572	3021	1838	1092	---	107605
---	61	---	567	---	---	---	---	150	6274
---	---	---	567	---	---	---	---	150	5640
---	---	---	567	---	---	---	---	150	6760
---	70	---	573	---	---	---	---	150	5047
---	---	---	567	143	1519	---	275	150	7918
---	125	---	567	---	---	---	275	150	7348
---	---	---	567	---	---	---	275	150	6583
---	---	---	567	---	---	50	275	150	5993
---	---	---	567	1963	---	50	---	150	7421
---	---	---	567	---	---	50	---	150	7538
---	10396	---	567	---	---	50	---	150	16382
---	---	1281	567	290	688	50	---	150	8049
---	10652	1281	6810	1436	2198	250	1100	1800	92053
---	23333	---	6804	630	1980	563	1082	1800	106394

方人士醫定每年由該局補助此數





# 省公路統計表

年度

週		汽 車				週 險		附 註
應數	石 橋 座 數	輛 數	每輛客位	每日往來 天數	客票價目 (角)	週險次數	乘客損失	
.....	1	5	20	2	03	.....	.....	
.....	2	9	20	1	08	.....	.....	
.....	1	11	20	1	12	1	100	
3	1	3	20	2	07	4	2600	
5	2	6	20	1	16	.....	.....	
16	3	6	20	1	30	.....	.....	
2	4	3	20	2	06	1	70	
8	5	.....	.....	.....	.....	.....	.....	
.....	5	.....	.....	.....	.....	.....	.....	
.....	8	.....	.....	.....	.....	.....	.....	
.....	1	.....	.....	.....	.....	.....	.....	
.....	3	2	20	1	08	3	100	
5	3	2	20	1	14	.....	.....	
.....	3	3	20	1	26	.....	.....	
10	15	4	20	1	30	.....	.....	
10	17	.....	.....	.....	.....	.....	.....	
1	10	4	20	1	14	.....	.....	
2	1	2	20	1	30	.....	.....	
.....	11	2	20	1	32	.....	.....	
.....	1	1	20	1	30	.....	.....	
.....	.....	.....	.....	.....	.....	.....	.....	
.....	1	.....	.....	.....	.....	.....	.....	
3	.....	1	20	1	20	.....	.....	
.....	1	.....	.....	.....	.....	.....	.....	
.....	1	1	20	1	08	.....	.....	
.....	6	1	20	2	15	.....	.....	
.....	.....	.....	.....	.....	.....	.....	.....	
2	2	14	20	1	30	.....	.....	
2	2	3	20	1	30	.....	.....	
.....	.....	1	20	1	30	.....	.....	
1	25	1	20	1	20	.....	.....	
.....	40	.....	.....	.....	.....	.....	.....	
1	10	3	20	1	30	.....	.....	
1	.....	2	20	1	50	.....	.....	
3	24	.....	.....	.....	.....	.....	.....	
75	204	91	.....	28	.....	9	2810	
10	8	42	20	1	60	7	3000	
2	1	35	20	1	26	.....	.....	
10	.....	22	20	1	18	2	500	
.....	.....	38	20	1	40	.....	.....	
.....	2	12	20	2	08	.....	.....	
2	8	5	20	1	30	.....	.....	
8	5	15	20	1	35	.....	.....	
.....	4	5	20	2	08	1	300	
1	.....	25	20	2	07	1	300	
15	1	24	20	1	54	.....	.....	
2	8	12	20	1	19	.....	.....	
.....	.....	8	20	2	06	.....	.....	
.....	.....	5	20	1	30	.....	.....	
2	14	2	20	1	20	.....	.....	
52	51	250	.....	18	.....	11	4100	

查各路線之通行汽車均係商辦營業行止不定表列車輛係屬概數

數以利交通故未分別等次特此附註  
 路外其餘均屬土路或就舊有官道平  
 查該局所屬各路線武都路係石子馬  
 行止不定表列車輛係屬概數  
 查各路線之通行汽車均係商辦營業

河北全省縣公

十九

11

類 縣	別 別	株 架 公路道數 (條)	距		離 平均寬度 (尺)	經 樹 村 (株) (數)	過	
			計 長 (里)	離 路 (尺)			石 橋 (座)	木 塔 (座)
大宛	興平	5	16100	43	7107	8	3	---
涿	涿	7	25000	60	69000	67	6	14
良	良	3	3132	114	580	25	3	---
房	房	1	3000	100	300	10	5	---
山	山	---	---	---	---	---	---	---
道	道	3	4300	100	---	19	6	---
三	三	---	---	---	---	---	---	---
武	武	2	3300	56	---	3	7	3
實	實	9	40700	211	38800	106	16	1
薊	薊	6	2020	70	200	13	---	2
香	香	8	3000	60	210	4	7	---
霸	霸	8	12500	20	300	41	---	11
固	固	1	300	50	1900	1	---	1
永	永	---	---	---	---	---	---	---
安	安	8	5500	60	2457	19	1	2
昌	昌	---	---	---	---	---	---	---
順	順	5	7000	60	---	21	2	---
密	密	1	6500	90	---	19	2	11
懷	懷	5	23500	110	---	6	3	2
平	平	6	5650	50	---	59	9	4
天	天	5	17500	200	6238	16	---	2
青	青	8	15500	30	---	10	2	1
濟	濟	6	19400	60	42000	25	---	1
鹽	鹽	9	27500	60	7200	30	---	9
慶	慶	7	11000	60	---	80	---	7
南	南	5	8300	45	4850	23	---	---
靜	靜	6	19200	30	---	16	---	1
河	河	1	2020	60	---	4	---	---
獻	獻	2	14200	90	733	6	---	---
肅	肅	5	7200	60	36309	31	3	1
任	任	5	7200	50	---	31	---	4
卓	卓	2	2600	50	2430	19	---	---
充	充	8	9200	35	497	12	---	5
冀	冀	11	15200	25	1657	52	4	---

# 路概況統計表

(1)

年度

縣	類別	徑		離		經			過	
		公里數 (條)	計長 (里)	平均寬度 (尺)	護路樹 (株)	村 (數)	鎮 (處)	橋 (處)	木 (處)	橋 (處)
景	縣	4	5800	60	500	31	5	---	---	---
吳	橋	6	10600	60	---	31	---	---	---	2
汝	城	7	900	60	---	---	3	---	---	---
東	光	2	4500	25	---	15	---	---	---	---
盧	隨	6	24000	150	---	18	---	---	---	3
運	安	1	650	44	50	6	1	---	---	---
蕪	寧	2	2300	86	997	15	---	---	---	14
昌	黎	2	2300	30	2400	5	3	---	---	---
樂	縣	57	36000	60	---	19	2	---	---	---
樂	亭	5	3600	50	400	31	1	---	---	2
臨	禮	2	314	60	---	---	6	---	---	---
運	化	6	18880	30	2000	45	---	---	---	---
豐	潤	17	10200	80	12700	84	48	---	---	6
玉	田	5	3902	81	975	13	12	---	---	---
文	安	2	2600	40	---	4	---	---	---	---
大	城	3	10000	40	---	29	---	---	---	---
新	鎮	3	1400	60	490	8	---	---	---	---
繁	河	4	15600	127	1190	23	34	---	---	---
清	苑	7	20400	60	---	113	18	---	---	---
灤	城	9	7800	50	4320	26	4	---	---	---
徐	水	10	15200	60	210	35	16	---	---	---
定	興	1	300	180	552	1	1	---	---	---
新	城	14	28300	26	500	143	8	---	---	---
唐	縣	5	17610	23	---	41	2	---	---	---
博	野	4	4800	60	3400	66	12	---	---	2
望	都	---	---	---	---	---	---	---	---	---
容	城	6	6566	60	---	20	3	---	---	1
完	縣	4	5100	30	---	12	5	---	---	---
靈	縣	---	---	---	---	---	---	---	---	---
雄	縣	---	---	---	---	---	---	---	---	---
安	國	6	8100	50	5930	31	8	---	---	3
安	新	7	5900	25	620	35	1	---	---	4
新	安	2	3200	60	45	7	---	---	---	---
東	鹿	2	6200	64	---	29	---	---	---	---

河北全省縣公

十九

18

縣	類 別	條	距			經		
			公里	平均寬度 (尺)	路樹 (株)	村 (數)	石 (座)	橋 (座)
高	陽	4	9200	30	---	21	---	---
正	定	4	6912	40	809	15	3	1
魏	鹿	9	7300	35	---	44	---	---
井	陘	10	28904	60	1891	82	14	11
阜	平	8	21400	40	---	74	3	10
樂	城	2	2804	60	5026	7	---	---
行	唐	2	2400	27	---	7	1	---
靈	壽	5	4244	45	308	11	1	---
平	山	7	15910	30	2804	42	2	2
元	氏	2	2580	35	1730	6	3	---
贊	皇	3	4633	20	1200	15	4	---
晉	縣	---	---	---	---	---	---	---
無	極	6	7914	40	---	29	5	---
蓋	城	1	2857	82	---	12	---	---
新	樂	---	---	---	---	---	---	---
易	縣	---	---	---	---	---	---	---
涞	水	11	47800	30	1400	75	14	21
源	源	7	19400	30	7700	49	9	19
定	縣	7	5700	60	4630	---	---	---
曲	陽	6	11700	24	---	33	6	---
深	澤	10	9036	60	53	23	1	3
深	縣	4	7950	60	---	20	---	---
武	強	4	4600	50	---	7	---	---
饒	陽	6	7545	33	1200	---	---	1
安	平	---	---	---	---	---	---	---
大	名	---	---	---	---	---	---	---
南	樂	5	4100	70	3557	17	1	5
清	豐	8	4400	30	720	27	2	---
東	明	8	26300	60	1576	52	4	---
濮	陽	9	41000	60	9772	22	4	2
長	垣	6	8400	50	7800	26	11	---
邢	台	10	35600	30	2470	117	16	3
沙	河	5	11400	72	210	24	1	---
南	和	7	8300	60	5700	19	12	---

路概況統計表

(2)

年度

縣別	類別	修築		距離		經過		
		公路道數 (條)	計	長 (里)	平均寬度 (尺)	護路樹 (株)	村 (數)	石 橋 (座)
平	鄉	7	3100	77	899	10	---	8
廣	宗	4	7700	35	500	34	2	1
鉅	鹿	7	12400	60	---	26	---	1
堯	山	---	---	---	---	---	---	---
內	邱	6	4800	39	---	17	---	---
任	縣	6	6100	55	---	23	21	---
永	年	3	16300	39	---	49	11	3
曲	周	---	---	---	---	---	---	---
肥	鄉	5	6854	45	---	20	---	---
韋	澤	6	12100	79	---	9	---	2
廣	平	2	200	80	---	---	---	---
邯	縣	3	3100	100	2100	36	5	5
成	安	6	9400	33	---	13	---	---
威	縣	5	11700	259	500	46	---	---
清	河	6	5000	60	13980	14	---	---
磁	縣	7	7350	60	4503	13	3	---
冀	縣	1	750	60	---	13	---	---
衡	水	4	3170	45	---	9	1	---
南	宮	12	22000	60	---	63	---	---
新	河	3	1750	60	245	14	---	1
棗	縣	7	10597	33	---	34	---	---
武	邑	10	23000	20	1100	15	4	1
趙	縣	1	1500	33	---	4	4	---
柏	縣	7	7200	40	---	13	3	---
隆	平	---	---	---	---	---	---	---
臨	城	2	1500	60	1500	17	3	---
高	邑	11	5337	55	1343	15	4	---
寧	晉	76	27400	65	2649	190	2	1
興	縣	1	12000	---	---	33	---	23
總計		753	1220461	---	349953	3399	452	247
十八年度		462	10462	---	272434	1530	350	152
附	註	並有少數各縣公路尚未舉辦者及經過處掛掛村鎮橋樑所無者均以虛線代之						

14

電 政

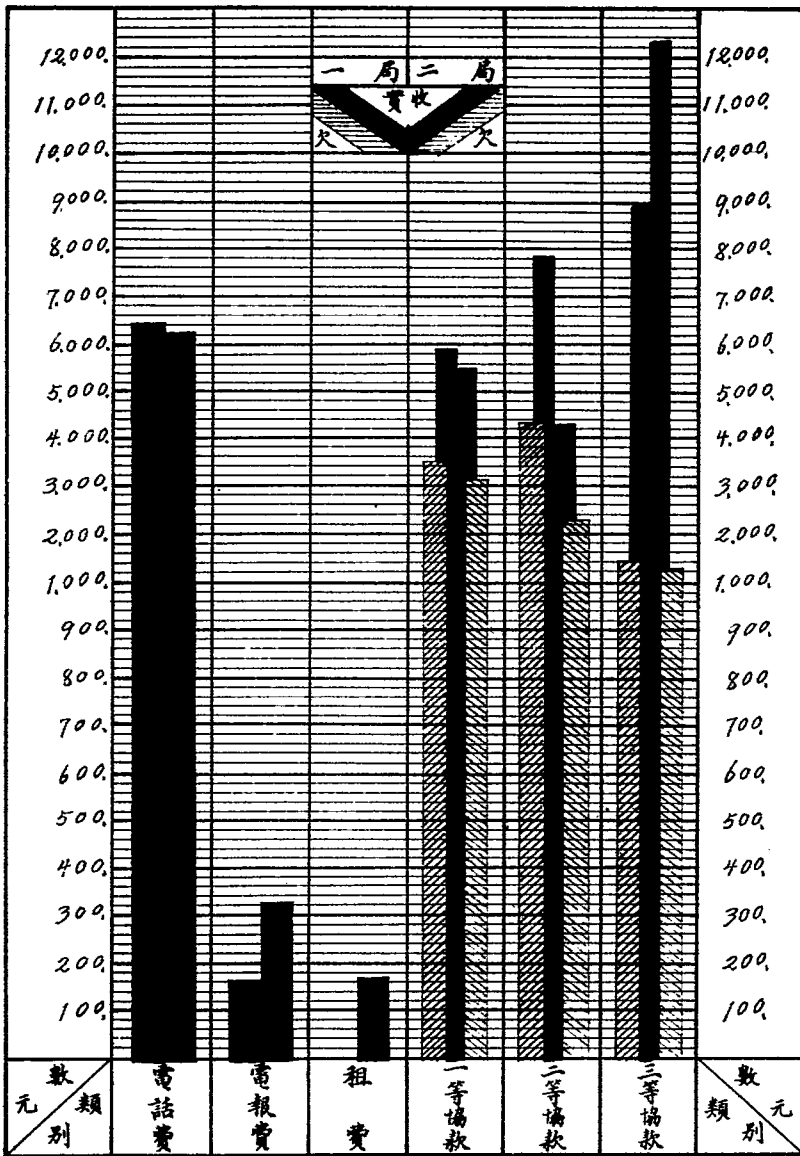

一 局 二 局  
實 收  
欠

十九年度  
第一二兩長途電話局歲入比較圖



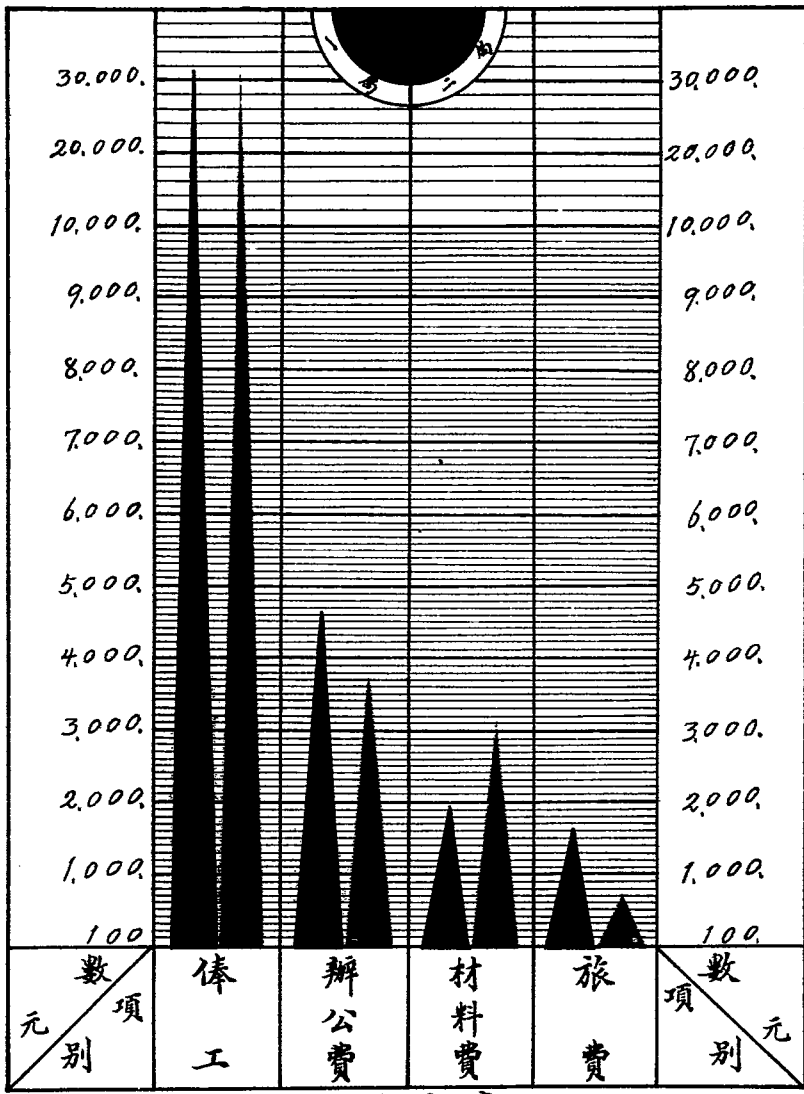

十九年度  
第一二兩長途電話局歲出比較圖

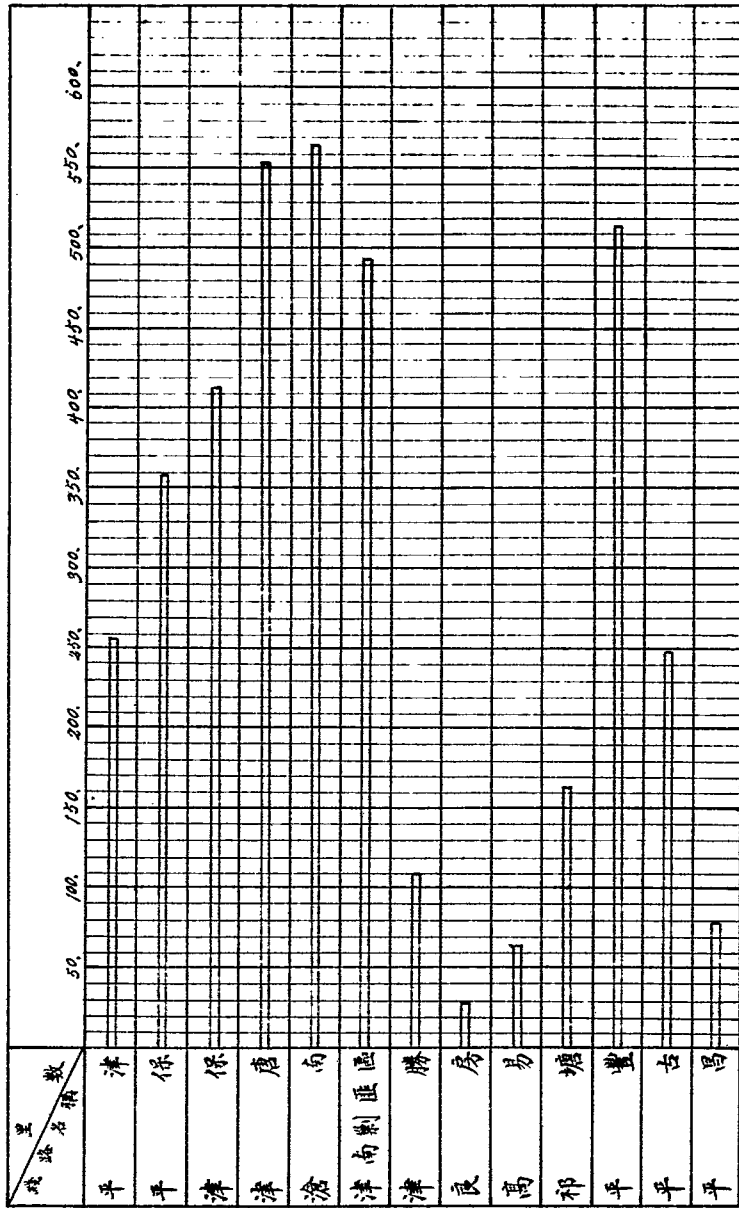

十九年度

河北省第一長途電話線距離比較圖

2

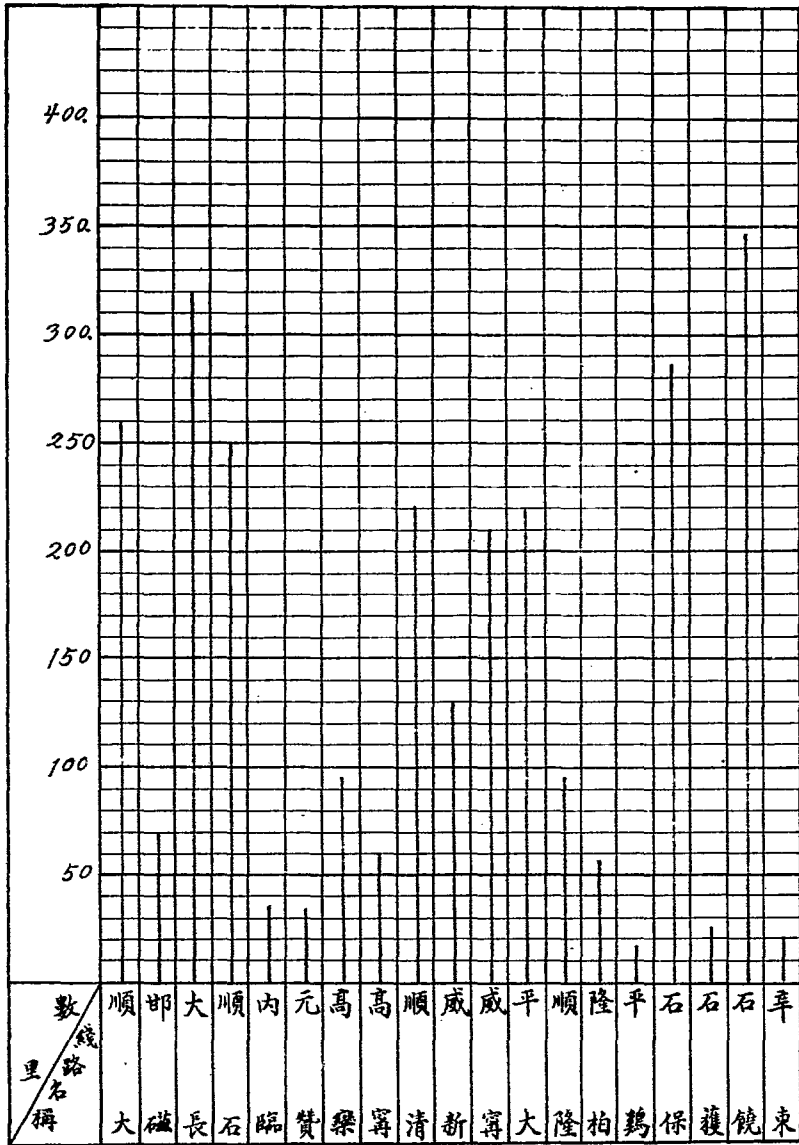

河北省第二長途電話綫路距離比較圖

第一二兩長途電話局歲入經常統計表

十九年度

類 別	實 收					計	欠			計	
	電話費	電報費	租	費	收		一等盈款	二等盈款	三等盈款		
第一局	6,425	169		...	6,000	7800	9000	9000	4880	1500	9,540
總 計	6,425	169		...	6,000	7800	9000	9000	4880	1500	9,540
第二局	6,334	327		179	5,440	4200	12970	12970	2220	1310	6,730
總 計	6,334	327		179	5,440	4200	12970	12970	2220	1310	6,730
附 註	查各縣盈款一等每月八十元二等每月六十元三等每月四十元石門商會每月四十元黃河商務局每月三十元以上計一每十 九縣二等二十六縣三等五十縣另有商會黃河在外										

第一長途電話局歲出經費統計表

十 九 年 度

年 項 別	經 常 門		計	隨 時 門		計	總 計
	工 俸	辦 公 費		材 料 費	旅 費		
十 七 月	2417.	319.	2736.	271.	179.	450.	3186.
十 八 月	2521.	365.	2886.	92.	158.	250.	3136.
十 九 月	2645.	350.	2995.	24.	266.	290.	3285.
十 十 月	2570.	354.	2924.	46.	221.	267.	3191.
十 一 月	2649.	517.	3166.	184.	174.	358.	3524.
十 二 月	2617.	493.	3110.	165.	140.	305.	3415.
一 一 月	2629.	401.	3030.	170.	114.	284.	3314.
一 二 月	2682.	382.	3064.	109.	106.	215.	3229.
一 三 月	2681.	383.	3064.	221.	75.	296.	3310.
一 四 月	2533.	365.	2998.	244.	67.	311.	3309.
一 五 月	2399.	382.	2781.	239.	54.	293.	3074.
一 六 月	2409.	375.	2784.	179.	66.	245.	3029.
總 計	30752.	4686.	35438.	1944.	1620.	3564.	39002.

## 第二長途電話局歲出經費統計表

十 九 年 度

年	項	別	經 常		計	臨 時		計	總 計
			工 作	辦 公 費		材 料 費	門 旅 費		
十 九 年	七	月	2562.	280.	2842.	273.	48.	321.	3163.
	八	月	2562.	311.	2873.	269.	55.	324.	3197.
	九	月	2557.	319.	2876.	279.	47.	326.	3202.
	十	月	2552.	320.	2872.	275.	51.	326.	3198.
	十 一	月	2784.	320.	3104.	264.	63.	327.	3431.
	十 二	月	2784.	320.	3104.	269.	58.	327.	3431.
	一	月	2787.	320.	3107.	298.	29.	327.	3431.
	二	月	2787.	320.	3107.	280.	47.	327.	3431.
	三	月	2784.	320.	3104.	268.	59.	327.	3431.
	四	月	2787.	319.	3106.	240.	85.	325.	3431.
二 十 年	五	月	2508.	290.	2798.	211.	86.	296.	3094.
	六	月	2508.	291.	2799.	192.	110.	303.	3102.
總	計	31962.	3730.	35692.	3119.	737.	3351.	39548.	

# 河北省長途

十九

8

局別	類 綫路名稱		起 訖 點				經 過				
			起	止	距離 (里)	幹 綫	支 綫	分 所 (處)			
一	省	原 綫	北平	天津	258	1	1	5			
			北平	保定	360	1	---	8			
			天津	保定	416	1	---	5			
			天津	石家莊	557	1	2	7			
			天津	張家口	565	1	4	11			
			天津	歸綏	494	1	1	7			
			天津	張家口	110	---	1	1			
			天津	張家口	30	---	1	1			
			天津	張家口	68	---	1	2			
			天津	張家口	164	1	1	1			
			天津	張家口	515	1	1	7			
			天津	張家口	250	1	1	4			
			天津	張家口	80	1	---	1			
			局	總 計		13	15	3867	10	14	60
二	省	原 綫	順德	大磁	260	1	---	4			
			順德	大磁	70	---	1	1			
			大磁	石家莊	320	1	---	5			
			大磁	石家莊	250	1	---	4			
			大磁	石家莊	35	---	1	1			
			大磁	石家莊	35	---	1	1			
			大磁	石家莊	95	---	1	2			
			大磁	石家莊	60	---	1	1			
			大磁	石家莊	220	1	---	4			
			大磁	石家莊	130	---	1	2			
			大磁	石家莊	210	---	1	3			
			大磁	石家莊	220	1	---	4			
			大磁	石家莊	97	---	1	2			
			大磁	石家莊	55	---	1	1			
局	總 計		19	19	2754	7	12	48			
二	省	新 綫	石家莊	保定	285	1	---	4			
			石家莊	保定	35	---	1	1			
			石家莊	保定	345	1	---	6			
			石家莊	保定	20	---	1	1			
			石家莊	保定	285	1	---	4			
			石家莊	保定	35	---	1	1			
			石家莊	保定	345	1	---	6			
			石家莊	保定	20	---	1	1			
			石家莊	保定	285	1	---	4			
			石家莊	保定	35	---	1	1			
			石家莊	保定	345	1	---	6			
			石家莊	保定	20	---	1	1			
			局	總 計		19	19	2754	7	12	48

# 電話統計表

年度

裝 設 數				通 話		損 失	附 註
交換機 (部)	通話機 (部)	機關裝設 (部)	商戶裝設 (部)	平均每日 通話(次)	月租話費 總計(元)	物件損失 總值(元)	
8	14	5	---	---	---	---	1. 無法查考該局未設日記簿所有次數以致 2. 每日通話次數因該局未設日記簿所有次數以致 3. 總計忽於該局分配編者未便均平是以依照總數 4. 物件損失未列分數者因該局於修理損壞時只求 5. 查該局所轄該路因經過縣分大商客商戶裝設 6. 致有漏如 7. 該局所轄該路因經過縣分大商客商戶裝設 8. 致有漏如 9. 該局所轄該路因經過縣分大商客商戶裝設 10. 致有漏如
8	10	---	---	---	---	---	
5	6	---	---	---	---	---	
5	8	---	---	---	---	---	
3	15	---	---	---	---	---	
6	7	---	---	---	---	---	
---	1	---	---	---	---	---	
---	1	---	---	---	---	---	
---	2	---	---	---	---	---	
---	1	---	---	---	---	---	
5	7	---	---	---	---	---	1. 編者未便均平是以依照總數列入 2. 物件損失未列分數者因該局於修理損壞時只求總計忽於該路分 3. 查該局所轄該路因經過縣分大商客商戶裝設致有漏如 4. 該局所轄該路因經過縣分大商客商戶裝設致有漏如 5. 該局所轄該路因經過縣分大商客商戶裝設致有漏如 6. 該局所轄該路因經過縣分大商客商戶裝設致有漏如 7. 該局所轄該路因經過縣分大商客商戶裝設致有漏如 8. 該局所轄該路因經過縣分大商客商戶裝設致有漏如 9. 該局所轄該路因經過縣分大商客商戶裝設致有漏如 10. 該局所轄該路因經過縣分大商客商戶裝設致有漏如
2	4	---	---	---	---	---	
---	1	---	---	---	---	---	
42	77	5	---	---	---	1944	
13	12	7	---	67	---	---	
1	1	1	---	30	---	---	
4	6	5	---	35	---	---	
6	8	3	9	90	54	---	
---	1	---	---	15	---	---	
---	1	---	---	15	---	---	
2	2	2	---	20	---	---	
1	1	1	---	30	---	---	
3	6	3	---	40	---	---	
1	1	2	---	20	---	---	
1	2	1	---	15	---	---	
4	5	4	---	50	---	---	
1	1	2	---	20	---	---	
---	---	1	---	10	---	---	
---	1	1	---	5	---	---	
4	4	5	---	80	---	---	
---	1	1	---	10	---	---	
5	6	6	---	60	---	---	
---	1	1	---	5	---	---	
46	60	46	9	615	54	237	



測 量

# 測量處歲出經費統計表

十九年度

年	項 別 月	經 常 門			計	臨 時 門		計	合 計	
		薪 俸	工 資	辦 公 費		旅 費	作 業 費			
十 九 年	七 月	3757	377	873	5007	---	---	---	5007	
	八 月	3757	377	796	4840	3062	541	3603	8443	
	九 月	3757	377	738	4872	---	---	---	4872	
	十 月	3163	339	771	4273	---	---	---	4273	
	十 一 月	3153	339	503	4165	---	---	---	4165	
	十 二 月	3472	377	532	4381	---	---	---	4381	
	二 十 年	一 月	2830	377	532	4039	---	---	---	4039
		二 月	3105	367	890	4362	---	---	---	4362
		三 月	3762	366	773	4906	---	---	---	4906
		四 月	3747	366	777	4890	---	---	---	4890
		五 月	3785	366	779	4930	---	---	---	4930
		六 月	3785	366	777	4928	10298	1390	11658	16616
總 計		42103	4394	9336	55833	13360	1931	15291	71124	
十八年度		47673	4524	10983	63180	15690	9974	24664	87844	
附 註										

測量處測

十九

2

類 科 月	別 目	大清河九十二公里	大清河一七二公里	大清河四八公里	南運河左一八公里	南運河右二六公里	南運河右二二公里	北運河右四四公里	北運河右三三公里	子牙河右五五公里	子牙河右二五公里	滄陽河二〇公里
		1	---	---	2	---	---	2	---	2	---	---
一 月	實測	1	---	---	2	---	---	2	---	2	---	---
	清繪	---	---	---	---	---	---	---	---	---	---	---
	模繪製	---	---	---	---	---	---	---	---	---	---	---
二 月	實測	1	---	---	2	---	---	2	---	2	---	---
	清繪	---	---	---	---	---	---	---	---	---	---	---
	模繪製	---	---	---	---	---	---	---	---	---	---	---
三 月	實測	---	1	---	---	2	---	---	2	---	2	1
	清繪	---	---	---	---	---	---	---	---	---	---	---
	模繪製	---	---	---	---	---	---	---	---	---	---	---
四 月	實測	---	---	1	---	---	2	---	---	---	---	---
	清繪	---	---	---	---	---	---	---	---	---	---	---
	模繪製	---	---	---	---	---	---	---	---	---	---	---
五 月	實測	---	---	---	---	---	---	---	---	---	---	---
	清繪	---	---	---	---	---	---	---	---	---	---	---
	模繪製	---	---	---	---	---	---	---	---	---	---	---
六 月	實測	---	---	---	---	---	---	---	---	---	---	---
	清繪	---	---	---	---	---	---	---	---	---	---	---
	模繪製	---	---	---	---	---	---	---	---	---	---	---
總計		2	1	1	4	2	2	4	2	4	2	1

# 繪統計表

年 度

滎陽河六〇公里	漳沱河二〇公里	各縣鎮五萬分之二圖	各縣鎮五萬分之一圖	各縣鎮五萬分之二圖	各縣鎮十萬分之圖	各河溪落圖	各種平面圖	各種剖面圖	實地河道裁灣圖	各種曲綫圖	各項散圖表	計
.....	.....	.....	.....	.....	.....	.....	.....	.....	.....	.....	.....	7
.....	.....	.....	.....	.....	.....	.....	.....	.....	.....	.....	.....	.....
.....	.....	.....	.....	.....	.....	.....	.....	.....	.....	.....	.....	.....
.....	.....	6	.....	1	.....	.....	.....	.....	.....	.....	.....	7
.....	.....	.....	.....	.....	.....	.....	.....	.....	.....	.....	.....	7
.....	.....	.....	.....	.....	.....	.....	.....	.....	.....	.....	.....	.....
.....	.....	.....	.....	.....	.....	7	4	2	1	35	10	59
.....	.....	6	.....	1	.....	.....	.....	.....	.....	.....	.....	7
1	1	.....	.....	.....	.....	.....	.....	.....	.....	.....	.....	10
.....	.....	10	.....	3	.....	.....	.....	.....	.....	.....	.....	13
.....	.....	.....	.....	.....	.....	.....	.....	.....	.....	.....	3	3
.....	.....	7	.....	.....	.....	.....	.....	.....	.....	.....	.....	3
.....	.....	7	2	4	.....	.....	.....	.....	.....	.....	.....	13
.....	.....	.....	.....	1	.....	.....	.....	.....	.....	.....	.....	1
.....	.....	.....	.....	.....	.....	.....	.....	.....	.....	.....	.....	.....
.....	.....	10	.....	3	.....	.....	.....	.....	.....	.....	.....	13
.....	.....	.....	.....	.....	2	.....	.....	.....	.....	.....	.....	2
.....	.....	3	.....	4	.....	.....	.....	.....	.....	.....	.....	7
.....	.....	.....	.....	.....	.....	.....	.....	.....	.....	.....	.....	.....
.....	.....	.....	.....	.....	.....	.....	.....	.....	.....	.....	.....	.....
.....	.....	.....	.....	.....	15	.....	.....	.....	.....	.....	.....	15
.....	.....	.....	.....	.....	.....	.....	.....	.....	.....	.....	.....	.....
1	1	42	2	17	17	7	4	2	1	35	13	167

# 測量處作業印發統計表

十 九 年 度

類 科 目	別	河北省 五萬分一 地形圖	十萬分一 山東省 四縣圖	七十六種 河北省 河務圖	各 種 散 圖	各 項 表 簿 籍	平津 二種 百萬分 之一圖	平津保 三種 萬五千 分之二圖	各種 十萬分 之一圖	天津市 一萬分 之一圖	總 計
一 月	製	---	---	---	5	5350	---	---	---	---	5355
	原	---	---	---	---	---	90	---	---	---	90
	發	---	---	---	---	---	60	---	---	---	60
二 月	製	---	---	23760	---	---	---	---	---	---	23760
	原	---	---	152	---	---	24	---	---	---	176
	發	---	---	23408	---	---	5	---	---	---	23413
三 月	製	2	---	---	---	2046	---	---	---	---	2048
	原	---	---	---	---	---	19	22829	17904	---	40752
	發	---	---	---	---	---	10	225	65	---	300
四 月	製	5	---	---	---	970	---	---	---	---	975
	原	---	---	152	---	---	9	22604	17839	---	40604
	發	---	---	---	---	---	---	---	---	---	---
五 月	製	5	---	---	---	1705	---	---	---	---	1710
	原	---	---	152	---	---	9	22604	17839	---	40604
	發	---	---	---	---	---	2	---	9	---	11
六 月	製	5	2	---	---	230	---	---	---	---	287
	原	---	---	152	---	---	7	22604	17839	2	40595
	發	---	---	---	---	---	---	---	---	---	---

4

