بخاطر تمرکز سلاحهای هسته‌ای،ضعف اجرائی سازمان ملل، وعدم انجام خلع سلاح طی پیامی بمناسبت ٢٨مرداد

شاهنشاه تقویت وسائل دفاعی مملکت را تاکید فرمودند

اطلاعات

٤شنبه ٢٨ امردادماه ١٣٤٣ ...... شماره ١١٤٦٥
...... سال سی و نهم .... تکشماره ٤ ریال

• بمنافع حیاتی ایران جسارتهائی میشود که‌ما راوادار بتعمق وتفکر کرده‌است

• توافق تازه باهمسایگان و برادران پاکستانی وترک نتایج درخشانی دربردارد

• منشور ٦ ماده‌ای جوابی بود که بقیام ملی ٢٨مرداد داده شد

• سازمان اداری مملکت باید بیك دستگاه منزه فنی و تخصصی تبدیل شود

ساعت چهار بعداز ظهر امروزشاهنشاه بمناسبت سالروز رستاخیز بزرك٢٨ امرداد و بثمر رسیدن این‌قیام تاریخی ملت ایران پیامی بشرح زیر از رادیو ایران فرستادند:

پیام شاهنشاه

قیام ملی ٢٨ مرداد را بعموم ملت ایران خاصه قهرمانانی که در آن شرکت داشته‌اند تبریك گفته وبروح شهدای آنروز درود میفرستم.

عظمت روح ایرانی در تمام ادوار تاریخ، کهن این کشور بکرات در مواقع ضروری و لازم تجلی کرده است.

بهمین جهت بود که در ٢٨ مردادسال ١٣٣٢ ملت‌ایران از شهری و روستائی وزن و مرد بسابقه عظمت این روح ملی بخوبی بخطرات و حوادثی که

بقیه در سیزدهم ستون ششم

دراین عکس شاهنشاه جایزه‌یکی از دانشجویان دانشکده افسری را اعطاء میفرمایند. در ردیف عقب از راست بچپ دکتر نیر سینا ، سرهنگ رکنی و سرتیپ آزماکه جوائزخودرااز شاهنشاه دریافت داشته‌اند دیده میشوند.

هزینه تاسیسات

ذوب آهن

در حدود ٢٥٠٠ میلیون تومان پیش‌بینی میشود

• کارخانه باظرفیت کمتری شروع بکار میکندوسپس بتدریج توسعه‌خواهدیافت

امروز خبرنگار ما کسب اطلاع کرد که ایران‌در خرید تاسیسات ذوب‌آهن بانهایت دقت عمل خواهد کرد تا ضمن آنکه در این کار مهم هیچگونه اشتباهی پیش نیاید از حد اقل‌قیمت استفاده شود.

باین ترتیب پیشنهاد هائی که به صورت های مختلف تسلیم ایران‌شده است ودر آنها متقاضیان حاضرند در تاسیس کارخانه با پرداخت وام یا نصب و بهره‌برداری و اداره ویا سرمایه گذاری در کارخانه با ایران همکاری نمایند با نهایت دقت و از جمیع جهات مورد مطالعه قرارخواهد گرفت.

زیرا مسلما ایران قصد ندارد در تاسیس ذوب آهن گرفتار قرض های سنگین و یا شرایط نا معقول بشود پیش‌بینی میشود آقای «کروپ»مدیر موسسات بزرك «کروپ» آلمان پس از اتمام کار ها مسافرتی بایران بنماید و نظر مشورتی خود را ابراز دارد. همچنین در صورت لزوم‌ایران با مشاورین دیگری نیز تماس‌خواهد گرفت

بقیه‌در صفحه ١٤ ستون‌چهارم

اسامی عفو شدگان

امروزفرمان یکدرجه‌عفو١٩٦ نفرزندانی که بین آنها٢ نفرمحکوم باعدام و٥ نفرمحکوم بحبس ابد بودند بدادگستری ابلاغ شد

ساعت ده صبح امروز لیست اسامی زندانیانی که در کمیسیون عفو و بخشودگی مشمول یکدرجه عفو شده بودند، پس از توشیح شاهنشاه از طرف دفتر نخست وزیری به وزارت دادگستری ارسال گردید. این لیست شامل ١٩٦ نفر زندانیانی میباشد که کمیسیون در جلسات خود آنها را مستحق یکدرجه عفو تشخیص داده‌است عده‌ای از آنها بعلت پایان دوره محکومیت از زندان آزاد میشوند. فردا اسامی این عده برای ابلاغ به زندانها ، بدادسراهای کشور فرستاده میشود

اسامی عفو شدگان

اسامی ١٩٦نفر کسانیکه مشمول یك درجه عفو شده‌اند : باینشرح است :

احمد بطحائی فرزند اسمعیل ، عطاءالله اسمعیلی فرزند اسمعیل ، حسن شکری فرزند شعبان،شاه‌نظر دلاوری فرزند محمد ، ذبیح‌الله بشیری فرزند مرتضی ، حیدر علی کیانی فرزند عبدالحنین ،نورعلی کیانی فرزند عبدالحسین ، میرزا محمد نوری فرزند حسین ،بانو نورجان کول ایران دوست فرزند تاج‌محمد ، سعدالله میمندی فرزند محمد علی ، اصغرتقی پور فرزند حسین ،خداکرم هاشمی فرزند عبدالعلی ، حسن خدادوست فرزند حسین ، شعبان حسینی فرزند عباس ، حاجی خانم جان‌بزرگی فرزند حسین ،غلامحسین پژوهان فرزند جلال ، اصغر ثابت‌رای فرزند رضا ، علی‌اکبر استرش فرزند علیرضا ، رضا صالحی فرزند غلامحسین ،حسین رشادت دوست فرزند یوسف ، تیمور صادقی فرزند سلیمان ، عوض رنجبر فرزند حسین ـ ابراهیم بیکس فرزند علی اکبر ، محمد بولاغ نژاد فرزند علی اکبر ، حسین جمشیدیان فرزند محمد علی ،رضا حقیقی فرزند محمد، معصومه گنجعلی فرزند محمد حسین، علی کرهانی فرزند امیر خان، جعفر غناسیون فرزند تقی ،جعفر قلی‌تیموری فرزند محمد حسین ، زری عظیم‌زاده فرزند مختار ، جعفر ابراهیمی فرزند کریم ، حیدر معصوم زاده فرزندمحمد محمد فرزین زاده فرزند حسین،حسین حسن پور فرزندقاسم، عباس‌میرشکار فرزند اسمعیل،سیدمهدی جمالی«باقی» فرزند سید محمود، حسن‌زهرائی‌فرزند حسین ،سیدحسن مصطفوی‌فرزند سید رضا، مهدی‌امجدحسینی‌فرزندآقابزرك ، مهدی بحرینی فرزند مرتضی،حسین نعلبندی‌فرزندعلی، سیدرفیع صفوی‌فرزند سید محمد ، سید اسمعیل حسینی فرزند سید محمد، سارا عباسی فرزند حسین ، اسداله اسدی فرزند خیراله (به حبس دائم با اعمال شاقه محکوم بود)، محسن‌واحدیان‌فرزندمحمدابراهیم نجفعلی علی آبادی فرزند رضا قلی، (باتهام قتل‌و قاچاق محکوم به‌حبس ابدبود)، محمد اسمعیلی فرزند عباس باتهام ایراد جرح منتهی بفوت بحبس ابد محکوم بود ، مرتضی‌افشاری فرزند محمود .

علیرضا فراهی فرزند محمود ـ غلام رضامحبی‌فرزند محمدابراهیم (محکوم بحبس ابد بود) میرزا محمد احمدی فرزند علی اکبر ـ عباسعلی اسلامی فرزند احمد ـ غلام‌غلامی‌فرزند موسی علی لطیف نژادفرزند شهباز ـحسین عطارهافرزند غلامعلی ـ غلامعلی رضا پور فرزند رضا ـ عبدالله جعفری فرزند خیرالله ـ کاظم بختیاری

بقیه در سیزدهم ستون چهارم

پیر مولل

رهبر هواداران لومومبا

کشته شد

• خبر کشته شدن «پیر مولل» توسط خبر گزاری فرانسه ازقول مقامات رسمی کنگو مخابره شدو تاکنون منبع دیگری آن را تایید نکرده‌است

لئوپلدویل ، ١٩ اوت ـخبرگزاری فرانسه ـ امروز رسما در لئوپلدویل اعلام شد که«پیرمولل»رهبر شورشیان هوادار لومومبا در کنگو کشته شده است .

اعلامیه رسمی‌دیگر که درلئوپلدویل صادر شده حاکی است که مامورین انتظامی کنگو نقشه یك خرابکاری و توطئه راکه‌هدف آن قتل‌شخصیتهای کنگو بوده کشف کرده و شرکت کنندگان دراین توطئه‌راتحت نظرقرار گرفته است .

از طرف دیگر بدستور موسی‌چومبه نخست‌وزیر کنگو کلیه اتباع«کنگو برازاویل» و«بروندی» از کنگو اخراج شده و دارائی آنها ضبط گردیده است .

برای ازدواج با یك شیخ عرب

صف طویلی از زنان امریکائی تشکیل‌شده است

درصفحه ٤

•

ژاکلین کندی

نزدیك بود در دریا غرق شود

درصفحه ٤

نخست‌وزیر امروز درمیدان ٢٨ مرداد طی‌نطقی‌گفت:

در راه نوسازی ایران باید جهاد کرد

نخست‌وزیرباتفاق همسرش وعده‌ای ازاعضای‌حزب‌ایران‌نوین ببازار رفتند ونخست‌وزیر در بازار هم نطقی ایراد کرد

• طبقات مختلف دسته ـ گلهائی نثار مجسمه‌یادبود ٢٨ مرداد کردند

• کشاورزان باسازودهل در میدان ٢٨ مردادبرقص وپایکوبی پرداختند

ساعت نه صبح امروز آقای منصور نخست‌وزیر و دبیر کل حزب ایران نوین باتفاق اعضای شورای مرکزی حزب ، آقایان خسروانی‌وزیر کارو خدمات اجتماعی ، دکتر عاملی وزیر دادگستری، مهندس روحانی وزیرآب وبرق، آقایان وزیران مشاور وعده‌ای از اعضای برجسته حزب ایران نوین در میدان ٢٨ مرداد حضور یافتند و از طرف حزب ایران نوین تاج گل بزرگی بپای مجسمه یادبود قیام ٢٨ مرداد گذاشتند.

سپس از طرف زنان کارگر ، فرهنگیان ، کارگران شرکت واحد ، اصناف ، پیش‌آهنگان دسته گلهائی نثار مجسمه گردید .

درپای مجسمه یادبود ٢٨ مرداد آقای منصور نخست وزیر و دبیر کل حزب ایران نوین پیرامون روز ٢٨ مرداد و قیام مردم مطالبی اظهارداشت.

آقای نخست‌وزیر ضمن اشاره به قیام ٢٨مرداد گفت :

درروز تاریخی ٢٨مرداد ملت ایران برای حفظ استقلال و بقای سلطنت مشروطه بپا خاستندوباازجان گذشتگی که نشان دادند ، باردیگر ملیت ما را پابرجا نگهداشتند .

آقای نخست وزیر اضافه کرد : بعداز ٢٨مرداد تحولاتی شگرف وعمیق

بقیه در صفحه‌آخر ستون‌ششم

نخست‌وزیر درمیدان بیستو هشت مردادنطقی ایراد کردو مردم رابه‌جهاد در راه نوسازی ایران دعوت نمود. دراین عکس سیل جمعیت که‌تمثال شاهنشاه ،شهبانو وولیعهدرادردست دارند و تمام محوطه میدان ٢٨ مرداد و خیابان سعدی را اشغال کرده‌اند دیده میشود .

دریا

آرام شد

ومسافرین از هوای آفتابی استفاده میکنند

• هواشناسی پیش بینی کرد که آسمان مازندران ابری است

درشماره گذشته اطلاع داده‌شد بارندگی درشهرهای ساحلی شمال آغازشده وبعلت انقلاب‌هواو وطوفان دریا، درسواحل شمال بعلامت خطر پرچم سیاه برافراشته شده‌وکسانیکه بمنظور استفاده از آب دریا،رفته‌بودند بشهرها بازگشتند . خبرنگاران مادر شهرهای شمالی بدنبال گزارشهای قبلی خود اطلاع دادند بارندگی ازظهر دیروز قطع شده و هوامجددا آفتابی ودریا آرام شده است .

خبرنگار مادر رشت گزارش داد هوای رشت و بندر پهلوی که‌ازنیمه شب پریشب منقلب وبارانی شده بود از ظهر دیروز صاف وآفتابی شد و بارندگی قطع گردید فعلا هوا ملایم‌و بسیار مطبوع میباشد .

امروز هوای رشت و بندر پهلوی آفتابی است ولی دریا خلوت میباشد زیرا چندان مسافری‌باین‌سامان‌نیامده است .

دربندر پهلوی

خبرنگار مادربندر پهلوی اطلاع‌داد هوای بندر پهلوی‌درهفته اخیربنهایت گرم شده بود تااینکه دو شب قبل هوا منقلب‌شدوبدنبال آن‌باران‌مفصلی ریزش کرد که تاصبح ادامه داشت.

خبرنگار ما اضافه کرداز‌صبح‌امروز هواآفتابی شدولی‌براثر انقلاب هواو

بقیه درصفحه ١٤ ستون‌چهارم

جشن

تجلیل از استاددر حضور شاهنشاه

شاهنشاه باستادان و دانشجویان جوایزی اعطا کردند

• عملیات نر مش‌ومسابقه های شنای دانشجویان دانشکده‌افسری‌موردتوجه شاهنشاه قرار گرفت

ازساعت سه بعد از ظهر دیروز مراسم جشن تجلیل از استاد و‌مراسم مسابقه‌های شنای دانشجویان‌دانشکده افسری در پیشگاه شاهنشاه بزرك ارتشتاران دراردوگاه اقدسیه برگزار شد .

دراین‌مراسم ، والاحضرت شاهپور غلامرضا پهلوی ، رئیس ستاد بزرك ارتشتاران، فرماندهان نیرو های سه گانه زمینی ـ هوائی و دریائی ،امرا وافسران عالیرتبه ارتش شاهنشاهی حضور داشتند . شاهنشاه درساعت‌سه وپنج دقیقه بعد از ظهر بمحل‌اردوگاه اقدسیه قدم نهادند .

درآغازدسته موزیك‌سلام‌شاهنشاهی رانواخت واحترامات نظامی‌بعمل آمدو

بقیه در صفحه ١٥ ستون سوم

پیام

ارتشبد حجازی

بمناسبت قیام ملی ٢٨ مرداد

شرح درصفحه ١٥

برنامه فوق‌العاده تلویزیون ایران بمناسبت قیام ملی ٢٨ مرداد

از ساعت ٩ الی ١١صبح پخش‌مستقیم مراسم جشن از میدان ٢٨ مرداد

بعداز ظهر

ساعت ٣٠ر٢ سلام شاهنشاهی
ساعت ٣١ر٢ اعلام برنامه
ساعت ٣٥ر٢فیلم سینمائی ایرانی(خون وشرف)
ساعت ٣٠ر٤ پخش مستقیم مراسم جشن از میدان ٢٨ مرداد
ساعت ٠٠ر٧برنامه مخصوص پلیس راهنمائی
ساعت ٣٠ر٧ اشعار میهنی
ساعت ٤٥ر٧فیلمهای مستند مربوط‌به ٢٨مرداد
ساعت ٠٠ر٨ برنامه مخصوص‌هنرهای زیبا
ساعت ٣٠ر٨ چهارمرد قانون
ساعت ٠٠ر٩ فیلم مخصوص ایران بمناسبت رستاخیز ملی ٢٨ مرداد
ساعت ٣٠ر٩ پیش‌گفتار بمناسبت‌روز ٢٨مرداد
ساعت ٤٥ر٩ اخبار (فیلمهای‌داخلی)
ساعت ١٥ر١٠ برنامه مخصوص‌تئاتر هنرهای درآماتیك (درفش کاویان)
ساعت ١٥ر١١پایان برنامه

سمینار مالیاتی اصناف

درماه آینده باشرکت‌نمایندگان‌اصناف‌وپیشه‌وران جزء دروزارت‌دارائی‌تشکیل‌میشود

• مالیات املاك مزروعی باحضور کار شناسان کشاورزی دولتی و غیر دولتی مورد بررسی قرار گرفت

درماه آینده سمینار مالیاتی‌اصناف باشرکت نمایندگان شورای عالی اصناف و نمایندگان وزارت دارائی تشکیل خواهد شد .

دراین سمینار مالیات اصناف‌و نوع‌آن مورد بحث قرار میگیرد.

در سمینار اصناف موضوع‌مالیات مقطوع مهمترین مطلب مذاکرات خواهد بود . دراین مورد برخلاف مالیات بازرگانان و صاحبان‌صنایع مالیات مقطوع ممکن است مورد موافقت وزارت دارائی قرارگیرد.

منتهی چیزیکه در مورداصناف خواه ناخواه در همان مراحل اولیه مذاکرات مطرح خواهد شد،میزان بخشودگی درآمد سالانه از مالیات است . اگر میزان‌بخشودگی‌درآمد سالانه به ١٢ هزار تومان برسد مسلما موضوع مالیات‌اصناف شکل دیگری پیدا میکند . چون درچنین وضعی هشتاد درصد پیشه‌وران از پرداخت مالیات معاف خواهند شد بنابراین احتمال دارد قانون جدید باحذف «پیشه‌ورجزء» تنظیم گردد.

میزان معافیت

برای پیشه‌وران یااعضای‌اصنافی

بقیه‌در صفحه١٤ ستون چهارم

پس‌ازیکماه محاصره اقتصادی، دربرابر موج‌مخالفت‌افکار عمومی‌وفشارهای دیپلماتیك:

ماکاریوس راه آذوقه ترکهارا بازکرد

ودهها هزار ترك‌که براثرگرسنگی وتشنگی در آستانه مرك بودند نجات یافتند درصفحه٣

مانور ناوگان ترکیه درسواحل‌قبرس

استانبول ـ١٩ اوت‌ـ یونایتدپرس‌ـ گزارش‌های تائید نشده حاکی است که ١٨ کشتی جنگی و کشتی های مخصوص حمل ذخائر امروز درنزدیکی قبرس‌بمانور پرداخته‌اند.

ظاهرا این عملیات جزئی از یك مانور سه‌روزه است که هواپیما ها نیز در آن شرکت دارند. بموجب‌این گزارشها کشتی ها دیروز بندر اسکندرون را ترك کرده‌و در سواحل جنوبی ترکیه بمانور پرداخته‌اند .

فاصله دقیق کشتی ها از سواحل قبرس معلوم نیست . از هنگام آغاز بحران قبرس کشتی‌های ترکیه‌بارها در خارج ازبندر اسکندرون دست‌به مانور زده‌اند .

٥٠ خبرنگار وعکاس

ازطبقات مختلف مردم‌سئوال میکنند وقتی شما برنده ٥٠٠ هزار تومان شدید با این پول چه میکنید .

از فردا شما طی‌رپرتاژهای جالبی مطلع میشوید که یك وزیر، یك وکیل ، یك‌سفیر، یك مدیرکل، یك تاجر، یك کاسب، یك ورزشکار، یك راننده تاکسی،یك‌هنرپیشه، یك خانم معلم، یك روزنامه نویس، یك کارگر و یك دانشجو برای ٥٠٠ هزار تومان جایزه ممتاز بلیطهای اعانه ملی چه نقشه‌ای کشیده‌اند . آ ـ١٧٧٩٤

اطلاعیه

کارخانه شیر پاستوریزه‌تهران

طبق گزارش بازرسان کارخانه وشکایات مصرف کنندگان اغلب در مغازه‌های لبنیات‌فروشی دوغ باندازه کافی موجود نبود و بعضی از فروشندگان متعذر بودند دوغ بوسیله عامل مربوطه تحویل نشده است بنابراین بدینوسیله متذکر میگردد چنانچه منبعد در مغازه‌فروشنده‌ای دوغ برای فروش موجود نبود عاملیت عامل مربوطه لغو و امتیاز آن‌بفروشنده‌دیگری درهمان‌محل‌واگذار خواهدشد . مدیر عامل کارخانه ـ مهندس داراب اسعد

آ ـ١٦٨٤٤ ٢ ـ ٣

کارپل کشنده حشرات

اطلاعیه شماره ٢ سندیکای دارو سازان ایران

لزوما باطلاع کلیه مدیران داروخانه‌های مرکز و شهرستانها میرساند که از نظر رعایت افکار عمومی مبنی برتعطیل روزهای جمعه خواهشمند است دستور فرمائید داروخانه‌ای که بمدیریت آن همکار گرامی اداره میشود در روزهای‌جمعه مطلقاتعطیل‌باشد. داروخانه‌های کشیك از این امرمستثنی‌وکماکان‌برنامه‌کشیك خود را برای حفظ بهداشت عموم انجام خواهند داد.

ضمنا پس از تعیین تکلیف داروخانه‌های شبانه‌روزی از طرف وزارت بهداری ساعت کار کلیه داروخانه‌ها باطلاع همکاران عزیز خواهد رسید .

آ ـ٧٧٨٢ ١ — هیئت مدیره سندیکای داروسازان ایران

جهان رااز دریچه چشم روزنامه هائی بهتر میتوان‌دید که‌تازه ترین‌و جامعترین‌خبرها و گزارش‌های سیاسی، اقتصادی‌وفرهنگی راباستفاده ازمنابع موثق‌و دستگاههای خبرگزاری در صفحات خود منعکس سازند و در واقع آئینه تمام نمای حوادث‌و وقایع روز باشند. ژورنال دوتهران، نشریه فرانسوی زبان موسسه اطلاعات ، میکوشدخودرادرزمره این روزنامه ها قرار دهد و هرروز گام تازه‌ای درراه نیل باین هدف بردارد. استقبال شما خوانندگان، بهترین پشتیبان مادر پیشرفت بسوی تکامل است .

ژورنال دوتهران هرروزصبح درهشت صفحه بدست شما میرسد

جریان روز

آتش بجان تریاك

دیشب یکی از خوانندگان مامطلب جالبی را باما درمیان گذاشت وگفت :

دروزنامه خواندم دولت درنظر گرفته است چهل تن تریاك موجود درانبارراکه ازقاچاقچی‌ها بدست آمده آتش بزند ، چون مرفین کافی ندارد ودرکشورهای دیگر بفروش نمیرسد واضافه کرده ممکن است فعل وانفعالاتی درداخل انبار شده باشد که مواد خارجی ازجمله قه قوروت داخل آن کرده باشند ودراین خصوص سابقه‌ای هم وجود دارد که چندسال پیش چنین قاچاقی برقاچاق داخل انبار مواد مخدره شده بود .

این خواننده محترم بازگفت که اگر تریاك قاچاق گرفته شده چطور ممکن است مواد خارجی داخل آن شده باشد که حالا مجبور باشند بسوزانند واگر تریاك موجود خالی از مواد خارجی است برای مصرف داروئی و درمانی درکشورهای خارج خریدار دارد و چرا سوزانده شود ؟

این سئوال خواننده همان دیشب با آقای دکتر آموزگار وزیر بهداری مطرح گردید و ایشان گفتند اولا موجودی تریاك ما چهل تن نیست ونزدیك به شصت تن میباشد ثانیا تریاك‌های موجود با مواد خارجی مخلوط نیست و قه قوروت داخل آن نشده واین توهم که برای آن خواننده پیداشده بمناسبت پیش آمدی است که چند سال پیش درانبار مواد مخدره ماروی داد که مقداری قه قوروت باتریاك عوض کردند ، گویا درحدود یك تن ونیم دزدی شد که بمحض وصول گزارش اقدامات شدیدی برای مجازات مرتکبین که باسوراخ کردن انبار انجام یافته بود شد وازآن پس مراقبت زیاد میشود ومستحفظینی گماشته شده‌اند و هیچگونه زیانی بر موجودی تریاك ها واردنشده و قیمت این تریاك ها دربازار ایران رقم بزرگی است ولی برای فروش دربازارهای خارج بواسطه اینکه مرفین آن متفاوت و کم است قیمت خیلی پائین می‌افتد زیرا تریاکی که از سرحدات ترکیه وارد ایران میشود دارای نوعی مرفین است که باتریاکی که از سرحدات افغانستان داخل مرزایران میگردد تفاوت دارد وبدین سبب تاکنون نتوانسته‌ایم این موجودی رامصرف کنیم امادر صددهستیم یکشورهای داوطلب مواد مخدره که برای مصارف طبی وداروئی احتیاج دارند بفروشیم و آنچه درباره سوزاندن تریاك‌های موجود گفته شده مرحله آخرین است که اگر معاملات خارجی تریاك صورت نگرفت ناچار موجودی های انبار در حضور هیئت هائی از طبقات مختلف و نمایندگان مطبوعات آتش زده خواهد شد .

این اظهارات وزیر بهداری مرابرآن داشت که درباره جلوگیری ازقاچاق تریاك مطلبی راعنوان کنم و آن اینست که تاکی طلای مملکت باید در برابر این سم مهلك خارج شود ، چرا جلوی قاچاق ورود تریاك راکه گفته میشود قاچاقچیان مرزی درسرحد ترکیه و افغانستان آنراباطلای ناب مبادله میکنند گرفته نمیشود؟

تردید نیست که ورود تریاك قاچاق خیلی زیاد است که آنچه گرفته میشود به ۶۰ تن موجودی رسیده، طبق تشخیص کارشناسان جهانی در مسئله قاچاق بیش ازبیست درصد آن در هیچ مملکتی گرفته نمیشود و بقیه دربازار های داخلی فروخته میشود اگر این نظر را ملاك قاچاق قرار دهیم میلیونها تومان پول مملکت هرسال دربرابر ورود تریاك قاچاق خارج میشود .

برای جلوگیری ازاین عمل زشت وناپسند چه باید کرد ؟ ماکشت تریاك خودرا موقوف کردیم و این عمل انسانی راباشدت تعقیب کردیم تاجلوی شیوع استعمال تریاك گرفته شود وسلامت مردم درامان باشد و این نکبت از مملکت رخت بندد باکمال تاسف اکنون با چنین جریان ناپسندی روبرو هستیم .

عقیده مابراینست که دولت از همسایگان دوست خود بخواهد که آنان نیز در جلوگیری از قاچاق با مامورین مرزی ایران کمك کنند ، بدیهی است که اگر مامورین مرزی دوطرف سرحدمراقبت در جلوگیری از قاچاق کنند اگرورود تریاك بایران بکلی از میان نرود لااقل بمقدار خیلی زیاد تقلیل می‌یابد و تدریجا ازمیان میرود زیرا مامورین مرزی افغانستان وترکیه دوکشوری که باما در نهایت دوستی و برادری هستند میتوانند باما مساعدت کنند وجلوی ورود قاچاق تریاك رابگیرند ودر اینصورت مامورین مرزی ایران هم بر مراقبت خود خواهند افزود وبا مامورین کشورهای همسایه و دوست ما همکاری صمیمانه می‌کنند تااین بلای خانمانسوز از این کشور دورشود والا ماجززیان جسمی و روحی و مالی ازمنع کشت خشخاش وجلوگیری از استعمال تریاك طرفی نبسته ایم واین مصیبت وبلاهمچنان گریبانگیر ما خواهد بود .

از وزارت امورخارجه توقع داریم موضوع رامورد توجه قراردهد وبا دوستان ترك و افغان ماوارد مذاکره شوند و ترتیبی برای جلوگیری ورود این ماده زیان بخش وریشه‌کن ساختن قاچاق تریاك بدهند .

در محیط صمیمیت و حسن نیت وبهترین مناسبات موجود میان ما و دو کشورهمسایه ما افغانستان و ترکیه انجام واجرای این پیشنهاد انسانی بسیار سهل و ساده است .

مجالس ترحیم و یاد بود

درگذشت اسفناك **بانو هما طاهری** نژاد را باطلاع عموم بستگان و آشنایان میرساند . مجلس ترحیم پنجشنبه ۲۹ مرداد بین ساعت ۱۷ تا ۱۹ درمنزل مسکونی آن مرحومه میدان زندان قصر خیابان توتونچی کوچه دقت کاشی ۴۴ برای بانوان و آقایان منعقد میباشد .

یعقوب طاهری نژاد ـ امیدوسی

آ ـ ۹۹۶۹

بعموم بازماندگان آنمرحومه مصیبت وارده را تسلیت میدهیم .

بانهایت تاسف درگذشت پدر بزرگوارمان مرحوم **حاج شیخ جلال الدین شریعتمداری** وکیل پایه ۱ دادگستری را باطلاع خویشاوندان و دوستان میرساند مجلس ترحیم آن مرحوم از ساعت ۵ تا ۷ بعداز ظهر روز پنجشنبه ۲۹ مردادماه درمسجد سجادواقع درخیابان شاه و مجلس ختم زنانه در همان ساعت و همان روز در منزل نورالدین شریعتمداری واقع در جاده پهلوی تپه نامجو شماره ۶ منعقد است .

نورالدین شریعتمداری ـ سروان شهریاری
حسین شریعتمداری ـ اعظم شریعتمداری ـ خانواده های ـ شریعتمداری ـ مینوی ـ دکتر ابوالفضل وجدانی ـ دهقان ـ بلوری زاده ـ سرهنك کیوان ـ شاهچراغی ـ قنات آبادی ـ سرهنك پیشوائیان ـ دکتر قهاری ـ امیرقهاری شریعت ـ فرداد ـ جزایری ـ عطارباشی ـ نیشابوری ـ سرهنك پورپزشك ـ غیاثی ـ دکتر اسمعیل بیگی ـ سرهنك قربانزاده ـ مهدی شایسته ـ قندهاری درگذشت شادروان حاج **شیخ جلال الدین شریعتمداری** وکیل پایه ۱ دادگستری راباطلاع خویشاوندان و دوستان می رساند مجلس ترحیم آن مرحوم از ساعت ۵ تا ۷ بعدازظهر روز پنجشنبه ۲۹ مردادماه در مسجد سجاد واقع در خیابان شاه و مجلس ترحیم زنانه درهمان ساعت و همان روزدرمنزل آقای نورالدین شریعتمداری واقع درجاده پهلوی تپه نامجو شماره ۶ منعقد است .

آ ـ ۹۹۷۹

بخانواده محترم آنمرحوم بویژه آقای سروان شریعتمداری مصیبت وارده را تسلیت میدهیم .

یادبود جواد فاضل در انجمن دانشوران

روز پنجشنبه ۲۹ مرداد ازساعت ۷ تا ۹ بعد از ظهر برای تجلیل ازخدمات ادبی و فرهنگی نویسنده پرارج شادروان **جواد فاضل** مجلس یادآوری و ذکر خیر آن مرحوم در انجمن دانشوران ایران مقابل فرهنگستان برقراراست و چند تن از سخنوران نامی درباره ارزش آثار فقیدسعید سخنرانی می‌نمایند .

دبیر کل انجمن دانشوران ایران عادل خلعتبری

خانواده‌های : لنکرانی ـ حسینی ـ یزدی ـ توکلی ـ کنی ـ ثنائی ـ فروحی ـ افشار ـ شکریه ـ آذرنك ـ اکبرزاده ـ میلانی

باکمال تاسف فوت **بانو سلطان لنکرانی** والده آقایان لنکرانی بازرگانان مقیم هامبورك را باطلاع فامیل ودوستان محترم میرساند .مجلس ترحیم مردانه صبح روز پنجشنبه ۲۹ مرداد از ساعت ۹ الی ۱۱ درمسجد مجدو مجلس ختم زنانه عصر همانروز در منزل شخصی آن مرحومه خیابان تخت جمشید خیابان رودسر شماره ۲۶ منعقد است . آ ـ ۹۸۳۵

تسلیت

دوست عزیز آقای یعقوب طاهری نژادمراهم درغم خود شریك و سهیم بدانید

منصور صادقی

تیمسار معظم سرلشگر دکتر حسین ریاحی

فوت پدر بزرگوارتان باعث تالم گردید مصیبت وارده را بجنابعالی و آقایان جواد و هوشنك و بانواختری تسلیت عرض مینمایم رئیس ثبت احوال شادگان

عبدالرشید اختری

آ ـ ۱۷۷۵۶

بدینوسیله فوت مادر گرام جناب آقای احمد داننده را تسلیت عرض مینماید.

غلامعلی مین باشیان

آ ـ ۹۹۷۳

مدیران و کارکنان شرکت سهامی نفت پارس وشرکت سهامی پتروشیمی ایران باکمال تاسف درگذشت والده محترم آقای احمد داننده راتسلیت عرض مینمایند .

آ ـ ۱۷۷۵۸

فوت سرکار علیه خانم والده جناب آقای مهدی لنکرانی را بخانواده های محترم لنکرانی ـ اکبر زاده ـ آذرنك ومیلانی تسلیت عرض و سلامتی بازماندگان محترم را آرزومینماید .

اتحادیه صنف الکتریك تهران

آ ـ ۱۷۷۶۰

از ضایعه تاثر انگیز فوت جناب آقای احمد صانعی که توسط روزنامه محترم اطلاعات در آلمان مطلع شدم باعث تاثر شدید اینجانب گردید . بانهایت تاسف درگذشت جناب آقای احمد صانعی رابکلیه فامیل و آشنایان مخصوصا جناب آقای مهندس ارسطو صانعی تسلیت عرض میکنم .

آلمان ـ دکتر سیدفخرالدین امیر حسینی

آ ـ ۱۷۷۲۶

خانم جاویدان ریاست گروه بانوان داوطلب مددکاری

با اندوه فراوان مصیبت وارده را تسلیت عرض نموده بقاء و سلامت کلیه بازماندگان بویژه آن بانوی خیر خواه را از خداوند متعال مسئلت داریم .

گروه بانوان مددکاری بیمارستان معتادین

آ ـ ۹۹۶۵

جناب آقای احمد داننده

بانهایت تاسف فوت مادر عزیزت راتسلیت عرض نموده سلامت وسعادت کلیه بازماندگان بویژه آن دوست عزیز را از خداوند متعال خواستارم .

سرهنك احمد تاراس

آ ـ ۹۹۶۷

پانسیون شبانه‌روزی کودك

ثبت‌نام می‌کند

اطفال ازچهارسال تا ۱۲ سال پذیرفته میشوند ودرکلیه کلاسها انگلیسی تدریس میشود

آدرس: شمیران دربند ایستگاه افخمی پانسیون کودك. تلفن ۸۴۵۷۷

دبستان تعلیم وتربیت

شاهرضا ـ چهارراه پهلوی ـ جنب بانك تهران تلفن ۴۴۶۸۴

دبستان تعلیم وتربیت برای کلاس های اول، دوم وسوم برطبق برنامه وزارت فرهنگ ثبت‌نام میکند.

اوقات ثبت‌نام همه روز صبح از ۹ تا ۱۲ عصر از ۵ تا ۸

سرپرست دبستان ـ ع. حری

فارغ‌التحصیل انستیتو تعلیم وتربیت دانشگاه لندن .

کودکستان ـ دبستان

مکتب پارس

موسسه تربیتی نمونه باروش اختصاصی

بهترین معلمین بامتد مخصوص و ابتکاری و استفاده از وسائل آموزش سمعی و بصری راه نوینی برای پیشرفت نونهالان گشوده‌اند

بیمه کودکان زبان انگلیسی وآلمانی ورشته های مختلف فنی و هنری جزئی ازبرنامه این مؤسسه است.

برای کسب اطلاعات بیشتروثبت‌نام همه روزه بدفتر دبستان مراجعه فرمایند

(وسایل رفت وآمد از هرنقطه شهرمهیا است)

نشانی ـ خیابان پهلوی خیابان بزرگمهر شماره ۱۰۰ تلفن ۴۲۴۱۴

دکتر جمال‌الدین نوربخش

متخصص در بهداشت و بیماریهای کودکان از دانشگاه پاریس

معتادین به الکل ، تریاك . مرفین کوکائین و هروئین

را با سابقه سی سال مطالعه و تجربه و بهترین‌متد درمان مینماید ...نشانی : خیابان شاهرضاچهارراه پهلوی پذیرائی ۴ تا ۸ بعد از ظهر تلفن مطب :

۶۵۵۵۷ منزل ۴۴۷۸۹ (۱)

موسسه انتشارات

مکتب تشیع

پاسخ میدهد

برای حل مشکلات مذهبی خود، سوالات، انتقادات، پیشنهادات ومشاورات خودرا درزمینه امور مذهبی بآدرس صندوق پستی شماره ۳ قم ارسال فرمایید وجواب آنرا در نشریه ابتکاری «پاسخ» که بزودی بطور مرتب منتشر خواهد شد ملاحظه فرمایید .

دانشکده پزشکی تهران

برای خدمت در دانشکده و بیمارستان ها عده‌ای کارمند که دارای دیپلم ویا درجه لیسانس باشند انتخاب مینماید. داوطلبان میتوانند بامدارك تحصیلات وسوابق کار خودتا آخر مرداد ماه جاری بدانشکده پزشکی مراجعه وثبت‌نام نمایند کسانی که به رشته‌های حسابداری دفترداری ، آمار بایگانی آشنائی داشته‌اند حق تقدم خواهند داشت انتخاب داوطلبان از طریق مسابقه ومصاحبه انجام خواهد پذیرفت واستخدام برندگان در صورت تحصیل مجوز وتامین اعتبار عملی خواهد شد . الف ۳۳۵۳

دانشکده پزشکی

۱ ـ ۲ آ ـ ۱۷۰۷۲

اطلاعیه سازمان آموزش

انجمن دوشیزگان و بانوان

چون باخاتمه ماه مرداد تعطیلات تابستانی کلاسهای انجمن دوشیزگان و بانوان بپایان میرسد و از آغاز شهریور کلاسها مجددا شروع بکار میکنند ، بدینوسیله باطلاع کلیهٔ هنرجویان کلاسهای مختلف انجمن (انگلیسی ـ خیاطی ـ آشپزی ـ گلسازی ـ گل‌آرائی و غیره) که از تعطیلات تابستانی استفاده کرده‌اند میرساند :

کلیهٔ کلاسهای انجمن از آغاز شهریور مجددا کار خودرا آغاز میکنند . بنابراین لازمست که هنرجویان کلاسها هرچه زودتر (حداکثر تاپنجم شهریور) برای شرکت در کلاسهائی که قبلا نامنویسی کرده بودند در محل انجمن (خیابان شاهرضا ـ خیابان فرصت ـ شماره ۷۳ ـ تلفن ۶۹۷۱۵) حضور بهمرسانند. هنرجویان وشاگردان کلاسها در صورتی که طی مدت مقرره مراجعه ننمایند جای ایشان باشخاص جدید واگذار و هیچگونه ادعائی پذیرفته نخواهد شد .

ضمنا برای کلاسهای جدید انجمن (انگلیسی ـ خیاطی ـ گلسازی ـ گل‌آرائی ـ منشیگری ـ آشپزی ـ شمع‌سازی ـ موسیقی آرایش و زیبائی ـ کمکهای اولیه ـ ماشین‌نویسی) ثبت‌نام میشود ساعات مراجعه همه‌روزه از ۹ تا ۱۲ صبحها و ۴ تا ۷ بعدازظهرها در محل انجمن میباشد . (۱)

انجمن ادبی ایران وپاکستان

انجمن ادبی ایران وپاکستان که طی مردادماه ۱۳۴۳ بواسطه گرما تعطیل شده بود از روز شنبه ۳۱ مرداد ساعت ۶ ونیم بعداز ظهر دایر وکماکان باسخنرانی یکی از دانشمندان و انشاء شعر وقرائت آثار منثور واجرای برنامه های هنری عملی میشود .ورود برای کلیه اعضاء انجمن و علاقمندان آزاد است .

سازمان فرهنگی فرزش

تاسیس ۱۳۰۴

همه روزه برای کودکستان . دبستان. دبیرستان دخترانه ثبت‌نام مینماید

نشانی: خیابان سالار تلفن ۲۹۴۹۳

پیشگیری بیماری

جلد سوم کتاب «دانستنی‌های پزشکی برای همه» نگارش : **دکتر مرتضی یزدی** استاد سابق دانشکده پزشکی تهران **در ۳۲۴ صفحه مصور**

شامل آمار حیاتی وبهداشتی ، موجودات مولد بیماری تاسیسات لازم جهت پیشگیری بیماری صلیب سرخ وسازمان جهانی بهداشت کمك‌های اولیه ، راهنمای مسافرین مناطق گرمسیر ، بهداشت کار و بیماری‌های حرفه‌ای ، پزشکی ورزش ، مادر و کودك ، قوانین بهداشتی وبیمه‌های اجتماعی ، تاریخ پزشکی و فهرست الفبائی مطالب هرسه جلد انتشار یافت .

جلد اول این کتاب تحت عنوان (انسان سالم) مشتمل بر تشریح ، فیزیولژی وبهداشت فردی و جلد دوم آن (انسان بیمار) شامل شرح بیماریها ، طرق درمان، پرستاری بیمار و پزشکی قانونی چندی قبل منتشر ومورد استقبال شدید قرار گرفت .

جناب آقای دکتر صالح رئیس دانشگاه در تقریظ خود مطالعه این کتاب را نه تنها برای دانشجویان پزشکی ودانش‌آموزان پرستاری و بهیاری مفید شمرده بلکه آنرا بمناسبت سادگی عبارات برای هرخانواده لازم وواجب دانسته و مشاور ارزنده‌ای درموارد عدم دسترسی بپزشك تشخیص داده‌اند چه این کتاب مردم رابحفظ بهداشت و سلامتی خود آگاه مینماید و درپیشگیری امراض کمك میکند.

مرکز فروش : شرکت کانون کتاب وکلیه کتابفروشیهای تهران وشهرستانها. بها ۱۵۰ ریال

عصر جمعه

ته دانسان درباغ اسپرت کلاب

شرق ضرابخانه ـ تلفن : ۶۲۷۴۱۹

گروه فرهنگی مجد

باکمال خوشوقتی باطلاع اولیای گرامی دانش آموزان میرساند که دانش آموزان ششم ابتدائی در امتحانات نهائی صد در صد با بهترین معدل قبول شده‌اند ونیز شاگرد اول ششم ابتدائی مدارس آقای بهروز بهرامی از این موسسه بوده است دفتر گروه همه‌روزه صبح و عصر برای کودکستان، دبستان و دبیرستان نامنویسی میکند.

خیابان سی متری (بین شاه و حشمت‌الدوله) کوی آیرم تلفن **۶۱۱۸۲۵ ـ وسیله آمد ورفت فراهم میباشد.**

مجهزترین پانسیون

شبانه روزی شفیع

مخصوص کودکان دانش‌آموزان، دانشجویان شاهرضا مقابل دانشگاه خیابان مشتاق تلفن ۴۰۳۰۱ کودکستان و دبستان شماره ۲ شفیع چهارراه حشمت‌الدوله خیابان شاهپور علیرضا تلفن ۴۷۲۸۴

دبیرستان شبانه‌روزی مسیحی ادونتیست

برای سال اول دبیرستان دانش‌آموز می‌پذیرد .

آدرس ـ تجریش ـ فرمانیه ـ ایستگاه سیتیه

دبیرستان ادونتیست تلفن ۸۸۰۱۷۲

۱ ـ ۶ آ ـ ۹۸۸۵

تغییر شماره تلفن از ۶۲۱۷۱۸ به ۷۴۳۸۰ انتهای بهار حسین ـ فقیه‌مرندی

آنچه که دل میخواهد ـ و آنچه که عقل می‌طلبد ـ همه یکجا در «کتابی برای دل‌ها و عقل‌ها»

آنسوی چهره‌ها

آنسوی چهره‌ها باتازگیهای بی‌سابقه‌ای که هرگز تاکنون نظیرش را درهیچ کتاب فارسی ندیده‌اید

آنسوی چهره‌ها جلد سوم ازکتاب روح بشرکه مدتها انتظار انتشار آنرا کشیده‌اید.

آنسوی چهره‌ها : یك شاهکار مسلم درروانشناسی ایران

آنسوی چهر ها جدیدترین اثر از :

دکتر ناصرالدین صاحب‌الزمانی منتشر شد

ناشر موسسه مطبوعاتی عطائی ـ خیابان ناصرخسرو

تلفن ۵۰۴۰۶ آ ـ ۱۷۵۹۰

ماکاریوس راه آذوقه ترکهارا باز کرد

نیکوزیا ـ ۱۸ اوت

امروز پس از مدتی مذاکرات سخت و پرهیجان بین نمایندگان دولت قبرس ازیك طرف، و نمایندگان سازمان ملل متحد و صلیب سرخ بین‌المللی از طرف دیگر، بالاخره دولت ماکاریوس تصمیم گرفت دست ازمحاصره اقتصادی اقلیت ترك جزیره قبرس بردارد.

این محاصره ازیکماه پیشتر به مرحله اجرا گذاشته شده بود. بدستور ماکاریوس ازامروز آب بروی ترکها باز شد.

موافقت بارفع محاصره، که همزمان باتخفیف بحران صورت گرفته یکی از موفقیتهای بزرك سازمان ملل بحساب می‌آید.

محافل ترك اظهار میدارند که این محاصره نتوانست فشارشدیدی بترکها وارد سازد چون آنها مقدار زیادی آذوقه ازپیش ذخیره کرده بودند.

رهبران ترکهای قبرس خبر رفع محاصره را باخوشنودی آمیخته بااحتیاط تلقی کردند.

● راه حل قانونی

منابع مطلع امروز گفتند که خروشچف طی یك جواب دوستانه به‌پیام عصمت اینونو متذکر شده که بهترین راه‌حل برای مسئله قبرس راه قانونی است و مداخله نظامی ترکیه ممکن است کاررا به بن‌بست بکشاند و صلح را بخطر اندازد.

خروشچف دراین جواب علاوه‌بر نظریات خود درباره‌قبرس در موضوع روابط شوروی و ترکیه‌نیز اشاراتی کرده است.

● آنچه در قدرت دارد

امروز اعلام‌شد پرزیدنت‌جانسون به‌اسقف ماکاریوس گفته که‌امریکا آماده است آنچه در قدرت دارد برای کمك بحل مسئله قبرس‌انجام دهد.

در پیام از لزوم همکاری‌باسازمان ملل واعاده صلح در قبرس دفاع شده ودرپایان پیام جانسون‌میگوید من‌راه‌حل‌قابل‌قبول‌دیگری‌نمیبینم.

گفته میشود که پرزیدنت جانسون به‌پاپاندرو نخست‌وزیر یونان نیز مراجعه کرده ودرپیامی ازاوخواسته که سهم خودرا درحل مسالمت‌آمیز مسئله قبرس ایفا کندوپیام مشابهی برای عصمت اینونو نخست‌وزیر ترکیه فرستاده شده است.

● به آتن برگشتند

هفده نفر افسر نیروی زمینی وهوائی یونان که جزوافسران ستاد ناتو در ازمیر (ترکیه) مستقر بودند دیشب به آتن برگشتند. این بازگشت‌طبق تصمیم دولت یونان بود که آنها رابه «سالونیك» میفرستد تا از وجود آنها «برای اجرای تعهدات خود در، دفاع از استقلال وتمامیت قبرس و مقابله با تهدید ترکیه علیه این جزیره استفاده نماید».

وزیر دفاع ترکیه گفت ۱۰۰ نفر دیگر از افراد گروه یونانی ستاد ناتو در ازمیر با یك کشتی که بسراغ آنهارفته به یونان باز خواهند گشت.

از وزیر دفاع سئوال شد که یونان تاچه اندازه از نیروهای خود را از ناتو فرا میخواند او گفت این بسته باحتیاجات نظامی و کمکی است که ما برای قبرس لازم داریم.

گفته‌میشود ژنرال «لمنیتزر» فرمانده ناتو پیامی برای‌دولت یونان فرستاده واز آن‌خواسته در تصمیم خود دایر به بازگرداندن یونانیان مستقر در ستاد ناتو در ازمیر تجدیدنظر نماید.

● وضع وخیم

باببیرون کشاندن تعدادی ازواحد های نظامی یونان از ناتو باردیگر پیمان اتلانتیك‌شمالی‌راباوضع‌وخیمی روبروکرده است.

قبل ازیونان نیز ژنرال دوگل واحدهای دریائی خودرا از ستادهای ناتو بیرون کشیده و اعلام کرده بود حاضر نیست آنها را زیر فرماندهی ناتو بگذارد. اماتصمیم دولت یونان در پاریس جدی‌ترتلقی شده زیرا ترکیه و یونان جناح شرقی پیمان ناتو را تشکیل میدهند که‌درست مجاور شوروی‌است‌وبیش از همه‌جا در معرض خطر تعرض کمونیستی قرار دارد. تشدید نزاع یونان وترکیه برسر قبرس این جناح را بیش از پیش سست‌کرده است.

● جانشین تومیوجا

بدنبال وخامت‌وضع مزاجی «تومیوجا» میانجی سازمان ملل درقبرس‌امروز رسما در مقر سازمان اعلام شد که «پیراسپینلی» مدیر دفتر اروپائی سازمان ملل در ژنو بعنوان‌جانشین تومیوجا برگزیده شده است.

● پیشنهاد تازه ترکیه

امروز ترکیه پیشنهاد تازه‌ای‌برای حل مسئله قبرس مطرح کرد که بموجب آن یك سوم جزیره متعلق به ترکیه میشود: منطقه مزبور درشمال غربی قبرس خواهد بود و اما شهر نیکوزیا نیز بین ترکان‌و یونانیان قبرس تقسیم خواهد گردید

دولت ترکیه این پیشنهاد را در برابر پیشنهاد یونان داده است.

بموجب پیشنهاد یونان یك پایگاه نظامی در «گرکو» که معادل یك هشتادم خاك قبرس است و در سرزمینهای بایر ساحل شرقی‌قرار دارد بموجب اجاره‌نامه ۲۵ ساله‌به دولت ترکیه تعلق میگیرد.

ترکیه این پیشنهاد یونان را بلافاصله پس از مطرح‌شدن رد کرده است.

بقیه در صفحه چهارم

کشتی حامل اسلحه

استانبول ـ ۱۸ اوت ـ خبرگزاری فرانسه ـ کشتی روسی «لولیا دوباسی» که ۲۵۰۰ تن ظرفیت دارد درحالیکه حامل سلاحهای جنگی بود امروز از دریای سیاه واردریای‌مدیترانه نزدیك سواحل قبرس شد.

درروی عرشه این کشتی چهار هواپیمای اکتشافی دیده میشد. فرمانده کشتی برای‌عبور ازتنگه ازراهنمایان ترك کمك

تحولات مهم جهان در ۲۴ ساعت گذشته

رفع محاصره

سرانجام براثر فشار افکار عمومی جهان، و فعالیت های شدید دیپلماتیك، ماکاریوس ناگزیر شد دست از محاصره ترکهای قبرس بردارد و راه آب و نان را بروی آنان بگشاید. اما فراخواندن نیرو ها ی‌یونانی از ستاد ناتو از یکسو و مانور های نظامی‌ترکیه از سوی دیگر نشان‌میدهد اقدام ماکاریوس گرچه آغازی در راه کاهش بحران است ولی معنی پایان بحران را نمیدهد و تا بدست آمدن یك راه حل قطعی و موافق با موازین عدالت و انصاف کماکان قبرس بصورت یك کانون خطر در قلب مدیترانه‌باقی خواهد ماند.

بحران خطرناك درروابط ترکیه ویونان

آتن ـ ۱۸ اوت ـ خبرگزاری‌فرانسه ـ محافل رسمی یونان بشدت از ایجاد یك بحران جدید در روابط ترکیه‌و یونان نگران هستند و مانوردریائی ترکیه را در ایجاد اختمالی چنین بحرانی دخیل میدانند.

بیماری تومیوجا و نطق‌های تند رهبران کهنسال‌ترکیه نیزاین‌نگرانی را افزایش داده است.

ازطرف دیگر روش شوروی‌باعث شده است که ماکاریوس سماجت بیشتری برای پیش بردن مقاصد خود بخرج‌دهد وبهمین جهت دولت یونان عقیده دارد که برای جلوگیری از مداخله شوروی در امور قبرس که خطرات زیادی دربردارد، تنهاراه‌این است که یونان دفاع از جزیره‌قبرس را در صورتیکه این جزیره موردحمله واقع شود، قطعا و بطور کامل بر عهده بگیرد.

بعضی محافل سیاسی فراخواندن عده‌ای از نیروهای یونانی وابسته بپیمان آتلانتیك را مربوط به تغییر سیاست خارجی این کشور میدانند.

این تغییر سیاست در روابط‌بعدی با متحدین بنحو بیشتر تاثیرمیگذارد.

نخست‌وزیر یونان مصمم‌شده است که منافع ملی کشور خود رابررعایت حال متحدین این کشور ارجحیت دهد.

وفراخواندن قسمتی از نیروهای‌یونانی وابسته بپیمان آتلانتیك نیز بعنوان قدم اول در راه دوری جستن این‌کشور از پیمان مزبور تلقی شده است.

محافل دست راستی یونان این تحولات را با احتیاط بررسی میکنند در حالیکه محافل دست چپی باتمام قوا از آن دفاع مینمایند.

نظر راسل

برتراندراسل فیلسوف شهیر انگلیسی امروز گفت هر راه حلی که به دولت قبرس تحمیل شده بیهوده خواهد بودواحتمالا فاجعه تازه‌ای راسبب خواهد گشت. راسل بهترین راه حل برای قبرس رابیطرفی قبرس و تضمین‌این‌بیطرفی توسط‌سازمان ملل دانسته است.

راسل پیشنهاد کرد نیروهای سازمان ملل برای‌مدت‌محدودی درقبرس بمانند وحقوق اقلیت‌را دربرابر اکثریت حفظ کنند

در چهارگوشه جهان

سه ماهواره بایك موشك

مسکو ـ دانشمندان شوروی امروز بایك موشك جدید سه ماهواره ازنوع کاسموس را با موفقیت بفضا پرتاب کردند.

ماهواره های کاسموس ۳۸ و ۳۹ و ۴۰ که‌با این موشك به فضا پرتاب شدند دارای‌دستگاه های مخصوص برای تحقیقات علمی هستند.

مطالعه فیلم سوفیالورن

دمشق ـ سفرای کشور های عربی‌درایتالیا مشغول مطالعه‌در باره‌فیلمی هستند که باشرکت سوفیالورن دراسرائیل برداشته شده‌است.

محمد محجوب کمیسر کل تحریم اسرائیل گفت اگرفیلم «جودیت» که دراسرائیل‌برداشته شده‌برای اسرائیل وصهیونیسم جنبه تبلیغاتی‌داشته‌باشد کشور های عربی کلیه فیلم های سوفیالورن راتحریم خواهدکرد سوفیا یکی از محبوب ترین ستاره‌ها درجهان عرب است.

سفر تازه بیتل‌ها

لندن ـ بیتل ها دیروز بایك هواپیمای جت‌مسافربری رهسپار سانفرانسیسکو شدند. مقامات فرودگاه لندن ازترس تکرار حوادث گذشته هواپیمای بیتل هارا نیم میل دورتر از محل معمولی پارك کرده بودند.

بااینحال وقتی اتومبیل‌بیتل ها بااسکورت پلیس رهسپار فرودگاه بودعده زیادی‌ازپسران و دختران انگلیسی در سر راهشان گردآمده و نسبت به آنهاابراز احساسات میکردند.

بهبود نسبی

رم ـ حال سن‌پی رئیس‌جمهوری ایتالیا که از یازده روز قبل دچارخونریزی مغزی شده است اندکی بهبود یافته و دیشب را به‌آرامی گذراند.

گزارشهای رسیده ازمسکو حاکی است که حال تولیاتی رهبر حزب کمونیست ایتالیاکه اونیز دچار خونریزی مغزی‌شده است باردیگر روبوخامت گذاشته است.

برنامه امشب سینماهای

سانترال ـ رکس

تراس سالن امپایر ـ ب.ب

تراس نیاگارا

از نیمه شب تا سحر

سینماسکوپ ـ رنگی ـ دوبله بفارسی

پخش از: برادران وارنر

سالن سینما نیاگارا

پس از تعمیر و کوراسیون و تطبیق آن با مدرن ترین سینما های جهان بصورت سینما و باشکوهی افتتاح خواهد شد.

برنامه افتتاحیه

از امشب در سینماهای

حافظ

آسیا ـ رویال ـ همای

۲ عضو سازمان ملل را در کنگو کشتند

پاریس ـ ۱۸ اوت

دفتر سازمان ملل متحد در پاریس امروز اعلام داشت که دونفر از کارمندان فرانسوی دفتر بین‌المللی کار بنام «ژان پلیك» و «فرانسوا پریزیوسی» در ایالت «کیوو» واقع در کنگو بدست شورشیان کشته شده‌اند.

«پلیك» و پریزیوسی عضو دفتر مخصوص سازمان ملل برای امور پناهندگان بوده و برای رسیدگی بوضع پناهندگان اروپائی که ازدست شورشیان فرار کرده بودند بایالت کیوو رفته بودند.

اوتانت و اعضای عالیرتبه سازمان ملل متحد ازمرك این دونفر بشدت ابراز تاسف کردند و آنرا یك عمل غیر انسانی شمردند.

● باچاقو زدند

راننده فرانسوی این دونفر فرانسوی که خود اهل کنگو است از کیوو وارد لوبولدویل شدو جریان قتل آنها را بتفصیل بیان داشت . این راننده را نیز شورشیان با چاقو بیازویش زدمو زخم شدیدی بهاو وارد آورده‌اند .

این دونفر برای بازدید ازاردوگاه پناهندگان بکالونجی رفته بودند در میان راه چند صد نفر از افراد بومی درحالیکه باقلاب سنك وطپانچه مجهز بودند اتومبیل آنها را متوقف ساختند این عده شعارهائی بطرفداری ازلومومبا بدست داشتندوبدون آنکه بتوضیحات دونفر فرانسوی در مورد غیر سیاسی بودن ماموریتشان توجه کنند آنهارا کشتند ولی راننده کنگوئی موفق به فرارشد ،زیرا درهنگامیکه جمعیت از جمله زنان و دختران ،بطرف اتومبیل هجوم آوردند او دستمال سفیدی بعلامت تسلیم درآورد و تکان دادو زیرسایه این «پرچم تسلیم» فراری شد .

● وضع غم انگیز

چندصد نفراروپائی که توانسته‌اند ازآلبرت‌ویل فرار کنند امروز اظهار داشتند که وضع دراین شهر بسیار غم‌انگیز است و آثار خون و آتش در همه جا دیده میشود .

اکنون هفت هفته از اشغال این شهر بدست طرفداران لومومبا میگذرد این عده اظهار داشتند که ازخارجیان دو تن ازاهالی رومانی ویك بلژیکی کشته شده و سیزده نفر بشدت زخمی گردیده‌اند این اروپائیها اظهار داشتند که تمام این اعمال بیشتر بدست دختران جوان صورت میگیرد .

درلئوپولدویل ازانتقامجوئی شورشیان نسبت بسفید پوستان در صورت شکست شورش، بسیار نگران هستند. آنها ازاین میترسند که شورشیان در صورتیکه مجبور بعقب نشینی شوند همه سفید پوستان رابکشند

چومبه دریك نطق رادیوئی اظهار داشته‌است که بمحض عقب نشینی شورشیان از آلبرت ویل باین شهر خواهد رفت .

● کمك چین کمونیست

منن ویلیامز معاون وزارت خارجه آمریکا گفت چین کمونیست کمك‌های فراوان بشورشیان ایالات شرقی کنگو میکند . او که برای یك سفره روزه به کنگو آمده در مصاحبه مطبوعاتی خود گفت ما دلایل و قراین بسیار مبنی بر حمایت چین کمونیست از شورشیان داریم . از جمله سلاحها و روش جنگی شورشیان دلیل قاطعی براین است که چین کمونیست دراین کاردست دارد . البته دلیلی در دست نیست که خود سربازان چینی در عرصه نبرد با نیرو های دولتی وارد جنك شده باشند .

● منبع الهام

اورل هریمن معاون وزارت خارجه آمریکا گفت تاکتیك شورشیان کنگو نشان میدهد که بدون شك چین کمونیست منبع الهام آنها است . هریمن اظهار امیدواری کرد که دول آفریقائی ابتکار عملیات کمك بدولت کنگو را بدست بگیرند ونظم و وحدت را در کنگو احیاء کنند .

با آغوش باز

موسی چومبه نخست وزیر کنگو طی نطقی گفت : حالت هرج و مرج که دربعضی مناطق کنگو فرمانرواست پیوسته مورد بهره‌برداری بعضی از سیاستمداران و کشور های خارجی قرار میگیرد که میخواهند عدم‌امنیت دائمی و منبعی برای وخامت اوضاع بین‌المللی ایجاد کنند .

دولت بوروندوی و جمهوری کنگو (براز اویل) مرتب به نیرو های شورشی کمك میکنند ، از جمله سه اردوی تعلیماتی برای شورشیان در سه‌شهر برازاویل ایجاد شده است . چومبه گفت در این دو کشور سفارت چین کمونیست فعالیت‌های کمك بشورشیان ودادن پول و مستشار به آنها را رهبری‌میکند . در برابراین مداخلات بود که دولت کنگو ناچار پیشنهاد کمك دولی را که یکسال پیش داده بودند ، پذیرفته و از آنها خواسته است در کمك خود بکنگو تسریع کند

ژاکلین نزدیك بود غرق شود

گروستو (ایتالیا) ۱۸ اوت ـ خبرگزاری فرانسه ـ امروز ناگهان در گروستو اعلام شد که ژاکلین کندی در حین شنا در سواحل این شهر نزدیك بود غرق شود . در آن روز دریا طوفانی بود و اگر یکی از نگهبانان بندر با قایق موتوری بکمك همسر رئیس جمهوری فقیدنمی رفت ، غرق شدن او حتمی بود.

مقامات محلی حاضر نمی شوند این خبر را تائید کنند واظهار میدارند که ژاکلین در حین بازی اسکی روی آبی با طوفان روبرو نشده است .

ژاکلین کندی امروز ازسفرخود به اروپا به امریکا بازگشت .

مالینوفسکی به عراق میرود

بغداد ـ ۱۹ اوت ـ خبرگزاری فرانسه ـ روزنامه بغداد نیوز از قول منابع رسمی اعلام داشت که مارشال مالینوفسکی وزیر دفاع شوروی در راس یك هیئت نظامی در آغاز سال ۱۹۶۵ بطور رسمی از عراق بازدید خواهد کرد .

مارشال مالینوفسکی بوسیله ژنرال عبدالرحمن عارف رئیس ستاد ارتش عراق باین کشور دعوت شده است . این دعوت درموقع بازدید ژنرال عبدالرحمن عارف از مسکو بعمل آمد ومارشال مالینوفسکی تعیین تاریخ مسافرت را موکول به دریافت دعوت نامه رسمی کرد دعوت نامه رسمی چندروز پیش بمسکو فرستاده شد.

روزنامه بغداد نیوز میافزاید که بازدید مارشال مالینوفسکی از عراق مصادف با روز جشن ارتش عراق خواهد بود .

برای ازدواج باشیخ عرب

صف طویلی اززنان امریکائی تشکیل شده‌است!

شیکاگو ـ ۱۸ اوت ـ یونایتدپرس ـ امروز یك صف طولانی از زنان امریکائی برای پیوستن به حرم شیخ سلیمان حوزیل ، ساکن بئرشعب اسرائیل تشکیل شد.

لانورا هوسیال ، گارسن کافه‌ای در شیکاگو امروز به خبرگزاری یونایتدپرس تلفن کرد وآمادگی خود و خواهر ۱۹ ساله اش رابعنوان عروس شیخ سلیمان، اعلام کرد. این خانم پنج سال پیش ازشوهرش طلاق گرفته است .

شیخ سلیمان اعلان کرده‌است به هر زن آمریکائی که با او ازدواج کند ۵۰ هزار دلار میدهد . زنان دیگری که حاضر به ازدواج با شیخ شده‌اند پاتریشیا آپلاتون ۲۳ ساله‌است که میگوید «حرم شیخ باید خیلی جالب باشد.»

خانم ویتون که اولین داوطلب ازدواج با شیخ بود وبرای همین خاطر از شوهرش طلاق گرفته همچنان مصرانه طالب ازدواج باشیخ است .

جك روبی گفت من زدوبند نکردم!

نیویورك ـ ۱۸ اوت ـ خبرگزاری فرانسه ـ روزنامه نیویورك جورنال امریکا متن شهادت جك روبی قاتل هاروی اسوالد متهم بکشتن پرزیدنت کندی فقید راکه در مقابل کمیسیون تحقیقاتی مبنای امریکا ایراد شده است از قول منابع نزدیك به این کمیسیون انتشار داد .جك رابی گفته است :

ـ من اسوالد رانمی‌شناختم وبرای کشتن او هم باهیچکس و با هیچ سازمانی زدو بندنکرده بودم .اینکار بنابتمایل شخص خود من صورت گرفت وحتی دراین مورد باکسی‌هم مشورت نکرده بودم .

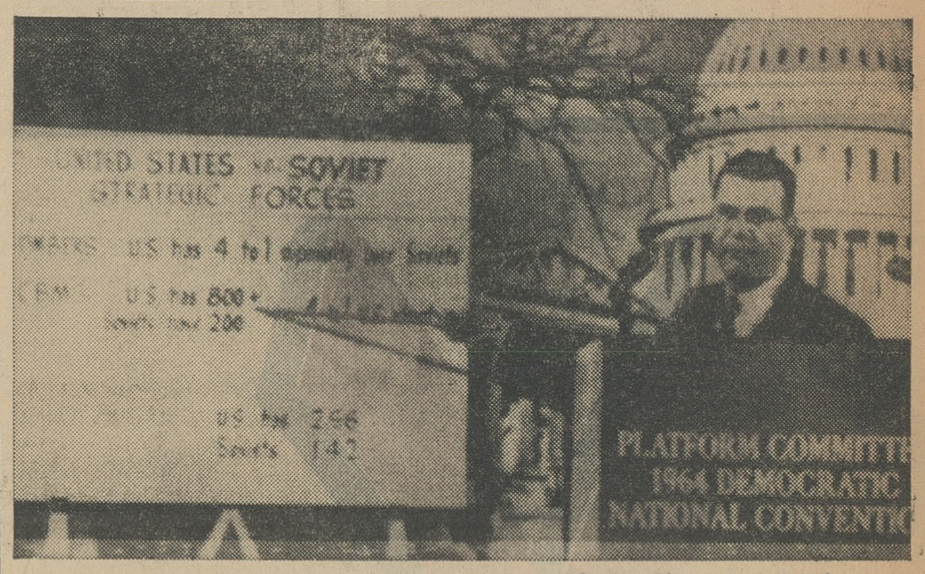

رابرت مکنامارا وزیر دفاع امریکا در کمیته برنامه کنوانسیون حزب دموکرات ضمن رد نظریات گلدواتر باارقام و آمار واقعیت‌های مربوط به ارتش امریکا را شرح میدهد. (عکس رادیوئی اطلاعات)

عروس فرنگی

فیلم موفق سال وبرنده جایزه اول «دوشیر طلا» درفیلمهای فارسی وبرنده جایزه سوم «دلفان» درفیلمهای خارجی ازفستیوال سینمائی وزارت فرهنگ .

از امشب در سینماهای

نادر ـ مراد فلور ـ رامسر ـ جهان ـ کارون

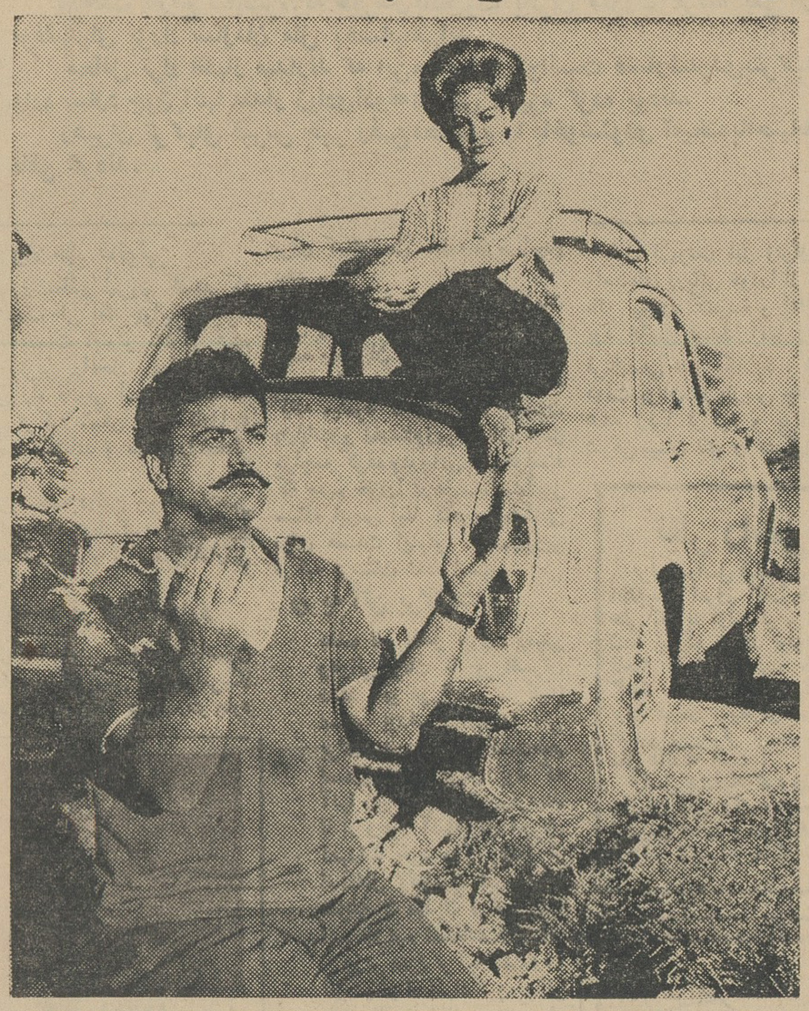

برای رسیدگی به تجاوز ویتنام شمالی :
ویتنام جنوبی بشورای امنیت شکایت کرد

سایگون ـ رویتر ـ ۱۸ اوت ـ دولت ویتنام جنوبی ناگهان همه اجتماعات را در سایگون ممنوع کرد . امروز کامیونهای حامل قوای دولتی در خیابانها میگشتند وبمردم اخطار میکردند که متفرق شوند.

ظاهرا هدف این کار جلوگیری از تظاهرات آینده برضد حکومت ژنرال خان و بطرفداری از ژنرال مین بوده است .

● شورای امنیت

دولت ویتنام جنوبی امروز اسنادی راکه بادعای وی حاکی از نیات تجاوزکارانه ویتنام شمالی می‌باشد بین اعضاء شورای امنیت پخش کرد

ودر نامه‌ای بعنوان رئیس شورای امنیت خواستار شد که جلسه شورا برای رسیدگی به تجاوز ویتنام شمالی تشکیل شود .

گلدواتر

۴٫۵ میلیون دلار خرج نطقهای تلویزیونی میکند

واشنگتن ـ ۱۸ اوت ـ یونایتد پرس ـ مجلس سنای آمریکا با ٤٤ رای در مقابل ٤١ رای ، امکان مباحثه تلویزیونی بین جانسون و گلدواتر را از بین برد و آنرا مسکوت گذاشت .

این تصمیم پس از بحث کوتاهی در سنا گرفته شد و دلیل سنا هم آن بود که بایدبه‌همه کاندیداهای دیگر ریاست جمهوری فرصت مشابهی برای بحث تلویزیونی داده شود .

گلدواتر در نظر دارد برای نطق های تلویزیونی خود ٤٫۵ میلیون دلار خرج کند .

کنوانسیون دموکراتها از کندی وروزولت تجلیل میکند

کنوانسیون حزب دموکرات امریکا که از ۲٤ او تالی ۲۷ اوت تشکیل خواهدشد نامزد این حزب را برای کاخ سفید تعیین میکنند کمیته برنامه‌ای این کنوانسیون ازسه روز قبل کار خودرا آغاز کرده است .

بیست هزار نماینده وفعالین حزب دموکرات و پنجهزار تن روزنامه‌نگار که از گوشه و کنار جهان وارد آتلانتیك سیتی میشوند هرروز مدت سه‌الی چهارساعت در «تالار کنوانسیون» اجتماع میکنند .

این تالار بزرگترین سالن جهان است. بموجب برنامه‌ای که تهیه‌شده درجلسات کنوانسیون از روزولت و پرزیدنت کندی تجلیل خواهد شدو دریکی از شبها ۲۵۰ هزار تن در مراسم پنجاه‌وششمین سالروز پرزیدنت جانسون شرکت خواهند نمود .

شهرداری آتلانتیك سیتی باپرداخت ۶۲۵ هزار دلار چهارده هزار اطاق رااز قبل درهتل‌ها ومنازل مختلف برای شرکت کنندگان درکنوانسیون رزرو کرده‌است ، در تالار کنوانسیون ۱٤۰ هزار کیلومتر کابل تلفن، الکتریك وتلگراف برای نمایندگان مطبوعات، تلویزیون و رادیو تعبیه شده‌است.

تخمین زده میشود که کنوانسیون حزب دموکرات طی یك هفته ۸ میلیون دلار خرج خواهد داشت .

چهان تری سال قبل

بعدازانتخابات درآلمان
آنهاکه خیر گفته‌اند مرضشان علاج ناپذیر است

برلن ـ مقاله‌ای که در روزنامه رسمی نازی منتشر شده‌است آنهائی‌را که درانتخابات «خیر» گفته‌اند مخاطب قرار داده واظهار میدارد که مخالفت آنها عقیده ۳۸ میلیون نفر را که برله هیتلر رای داده‌اند تغییر نخواهد داد وانگهی بین مخالفین مزبور هیچ نوع اتحادی موجود نمی باشد، هر کس یك ناخوشی دارد وآنهائی که «خیر» گفته‌اند خودرا از زندگی و سیاست خارج کرده و مرض آنها علاج‌پذیر نیست.

نقل از اطلاعات ۲۸ امرداد ۱۳۱۳

زدوخورد چریکهای اندونزی با نیروهای مالزی

کوالالومپور ۱۸ اوت ـ رویتر ـ امروز نیروهای مالزی دونفر چریك اندونزی را که در خاك این کشور پیاده‌شده بودند کشتند ، و چند نفرشان را دستگیر کردند .ازطرف دولت اعلام شد : عملیات نظامی برای جمع کردن چریکهاوسرکوبی آنان ادامه دارد .

در یك منطقه بین چریکهای پیاده شده‌ونیروهای مالزی جنك درگرفت ویك سرباز مالزی بشدت زخمی شدو۱٦ نفرچریك دستگیر گردیدند چریکها خمپاره ونارنجك بدون هدف به‌اطراف پرتاب میکردند ،چنانکه گوئی میخواستند از شر مهمانی که همراه آورده‌اند خلاص شوند.

● مهم نیست

«تنکو عبدالرحمن» نخست‌وزیر مالزی به خبرنگاران گفت وضع رضایت‌بخش است و حمله چریکها چیز جدی و مهمی نیست و اگرما بتوانیم همه چریکها را گیربیاوریم اصلا موضوع را به‌سازمان ملل مراجعه نخواهیم کرد .

در منطقه مورد حمله چریکها مقررات منع عبور و مرور برقرار شده است وزیر کشور مالزی که سفر خودرا به برنئو نیمه‌کاره گذاشته وبرگشته گفت: ما آماده مقابله با این کار بودیم ، زیرا ما مرزهای طولانی داریم وپیاده‌شدن چریك‌ها درآن آسان است ، اما مطمئنیم که بعد از پیاده‌شدن آنها را میگیریم .

وزیر خارجه مالزی گفت : این اقدام چریك‌ها بیهوده بودن اظهارات سوکارنو راکه میگوید خواستار حل مسالمت‌آمیز اختلافات دوکشور است میرساند .

● تظاهرات

در تظاهراتی که بمناسبت استقلال اندونزی در جاکارتا برگزار شد، تظاهرکنندگان سرودی به‌این مضمون میخواندند : دشمن خود، امپریالیسم رانابود کنید .

عده افراد نظامی در رژه کمتراز سال پیش بود . کاریکاتورهائی که از زنتکو عبدالرحمن در تظاهرات نمایش داده میشد نیز کمتر ازسال قبل به‌چشم میخورد .

اما عکسهای مسخره‌ای ازبیتلها، زنان برهنه و آرایش‌مو بشکل لانه پرنده در تظاهرات برده میشد که دم پیشاپیش آن این شعار بود : «برضدفرهنك دیوانه‌وارامپریالیستی»

رئیس جمهوری جدید لبنان انتخاب شد

بیروت ـ نمایندگان پارلمان لبنان باتفاق آراء شارل هلووزیر فرهنك آن کشور رابجای ژنرال شهاب بریاست جمهوری لبنان انتخاب کردند .

شارل‌هلو، رئیس جمهوری تازه لبنان پس ازانتخاب بریاست جمهوری از دسته‌های گارد احترام سان میبینند (عکس رادیوئی اطلاعات)

راسك گفت:
بحران قبرس

جدی‌ترین مشکل رادرداخل «ناتو» ایجادکرده است

واشنگتن ـ رویتر ـ ۱۸ اوت ـ دین راسك وزیر خارجه آمریکا امروز مسئله قبرس را جدی ترین مسئله در داخل اتحادیه «ناتو» نامید و گفت مهلکه قبرس «عمیق و سخت وخطرناك» است .

وی در باره بیرون رفتن نمایندگان یونان از ستاد ناتو درازمیر که یکی از پایگاههای مهم ناتو میباشد گفت یافتن راه حلی برای این جریان و ممانعت از اینکه دومتحد ناتو (ترکیه و یونان) از هم جدا شوند اهمیت درجه اول دارد .

راسك در باره کنگو گفت گمان نمیکند کنگو «ویتنام دیگری» بشود زیرا برخلاف ویتنام کنگو مرز مشترکی با کشور های کمونیستی ندارد . وی تاکید کرد که آمریکا نیرو های جنگی به کنگو نفرستاده است ، اما عقیده دارد که سایردول آفریقائی برای کمك به ارتش کنگو نیروهائی خواهند فرستاد .

وی در باره کمك چین کمونیست بشورشیان کنگو گفت درست است که عده‌ای میخواهند از آب گل آلود کنگو ماهی بگیرند اما تاآنجا که وی اطلاع دارد عده این گونه افراد معدود است .

ماکاریوس راه آذوقه ترك هارا باز کرد

بقیه از صفحه سوم

فریدون ارکین وزیر خارجه ترکیه به‌خبرنگاران گفت: ظاهرا سیاست خارجی یونان در نیکوزیا تعیین میشود نه‌در آتن . دولت یونان می خواهد جلوی «لغزش» ماکاریوس را بسوی شوروی بگیرد . اما موفق نمیشود .

مانور بزرگ

نیرد ناوها و هواپیماهای جت ترکیه یك مانور بزرگ در ۲۰ کیلومتری قبرس آغاز کردند و ۵۰ هزار نفر سپاهی ترك در اسکندرون آماده شرکت دراین مانور میباشند .

خبرنگاران دیده‌اند که ۱۸ واحد دریائی ترکیه بندر اسکندرون را ترك کرده‌اند و هواپیماها در جهت قبرس به‌پرواز درآمده‌اند .

سه کشتی بارکش ترکیه با مهمات ولوازم دربندر آماده حرکت هستند ناوچه‌های اژدرافکن ترکیه در آب های ساحلی ترکیه وسوریه پاسداری میدهند وواحدهای زرهی آن در مرز سوریه متمرکز شده‌اند .این کار بدنبال گزارشهائی انجام گرفت مبنی براینکه سوریه به تمرکز قوا در نمرز ترکیه دست زده‌است .

نامه اینونو

دولت ترکیه نامه‌ای راکه ازطرف عصمت اینونو در باره بحران قبرس بسران همه کشور های جهان نوشته شده منتشر کرد .

دراین نامه گفته شده که دولت ترکیه آتش‌بس را مراعات کرده و حملات هوائی خودرا بر قبرس قطع میکند و امیدوار است یونانیان قبرس نیز چنین کنند . اما اگر حمله به اقلیت ترك قبرس از نوآغاز شود و افراد سازمان ملل نتوانند جلوی این حمله رابعلت مداخله یونانیان بگیرند دولت ترکیه چاره دیگری ندارد جز آنکه برای نجات جان ترکان بیگناه اقدام کند .

در نامه شش صفحه‌ای اینونو وقایع قبرس از ابتدا تاحال بتفصیل شرح داده شده است .

اطلاعات

صفحه ۵

چهارشنبه ۲۸ امرداد ماه ۴۳

از : مفسر سیاسی خبرگزاری فرانسه

مسئله ویتنام تنها از طریق جنگ حل میشود؟

مذاکرات «هنری کابوت لاج» سفیرکبیر سابق آمریکا درویت‌نام‌شمالی با مقامات فرانسه همانطورکه انتظارمیرفت بدون نتیجه پایان یافت

لاج‌از طرف پرزیدنت جانسون‌مامور شده است که ضمن مسافرت درکشور های اروپای غربی سیاست ایالات متحده را در منطقه جنوب شرقی‌آسیا برای رهبران این کشور ها و در درجه اول برای مقامات فرانسه‌تشریح کند پس از مذاکراتی که فرستاده مخصوص جانسون دیشب با لوئی ژوکی کفیل وزارت خارجه فرانسه بعمل آورد معلوم شد که‌ازین گفتگو ها کوچکترین نتیجه‌ای بدست نیامده است و دو طرف درروش خودنسبت بمسائل جنوب شرقی آسیامخصوصا مسئله هند و چین کوچکترین تغییری نداده‌اند ظاهرا مذاکرات دیشب‌لاج‌و لوئی ژوکی منحصرا در اطراف‌مسئله ویت نام دور میزده است سیاست فرانسه نسبت بمسئله ویت‌نام از مدتها پیش کاملا روشن شده است روشن فرانسه در مورد این مسئله‌با نظر واشنگتن مغایرت کامل دارد

فرانسه معتقد است که حل مشکل ویت‌نام نه تنها از راه عملیات نظامی غیر ممکن است بلکه ادامه این‌عملیات همانطور که ماجرای خلیج تونکن‌نشان داد ممکن است نتایج وخیمی ببارآورد بنا براین راه حل مشکل ویت نام‌را باید در ژنو با تشکیل‌یك کنفرانس بین‌المللی دیگر جستجو کرد ولی امریکائیها در تصمیم خود بادامه‌نبرد باویت کنك ها از راه کمك‌به دولت سایگون همچنان پافشاری میکنند .

آنها به پیروزی درین نبرد بدون آنکه لانه جنك را به ویت‌نام‌شمالی بکشانند اطمینان کامل دارند ولی‌می گویند‌اگر ویت‌نام‌شمالی‌بخواهددرنبرد های ویت‌نام جنوبی دخالت کند عکس‌العمل‌شدید نشان خواهند داد البته این نظریه رسمی دولت امریکا است ولی محافل سیاسی و مفسرین مطبوعات نظریات و عقاید دیگری درین باره ابراز میدارند .

مثلا روزنامه بانفوذ نیویورك تایمز در شماره اخیر خودنوشته بود :

اکنون هنگام آن رسیده است که حل مشکل ویت نام از راه راههای‌سیاسی مورد بررسی قرار گیرد .

معذلك با در نظر گرفتن حوادث اخیر سایگون از یك طرف‌و آغاز مبارزات انتخاباتی امریکا از طرف دیگر نمی توان انتظار داشت که در آینده‌نزدیکی تحول سریعی‌درسیاست امریکا درمنطقه جنوب شرقی آسیا پدید آید. عجالتا جانسون دربرابر رقیب سرسخت خود گلدواتر نمی تواند در سیاست‌آمریکا درویت نام جنوبی تغییری بدهد.از تقاء ژنرال‌خان بمقام ریاست جمهوری ویت‌نام‌جنوبی نشانه آن‌است که امریکامیخواهدنبرد ضدکمونیستی را درین کشور باشدت بیشتری ادامه دهد «ژنرال دونك وان مین» که ظاهرا باتهام طرفداری از فرانسه از مقام ریاست جمهوری بر کنار شده است در میان ویت نامی‌ها محبوبیت زیادی داشته است درهر صورت پس از حوادث سیاسی اخیر اکنون دیگر امکان حل مسئله ویت‌نام از راه گفتگو های سیاسی از میان رفته است .

باین‌ترتیب اگرویت‌نام شمالی‌بابتکار تازه‌ای دست نزند بهیچ‌وجه تصور نمی رود در وضع‌ویت نام جنوبی یك تغییر ناگهانی روی دهد . درلائوس بر عکس ممکن است حوادث سیاسی تازه‌ای روی دهد و زمینه برای رفع بحران آماده شود .

پس از ملاقات سفیر فرانسه درلائوس باشاهزاده سوفانووونك رهبرکمونیست های پاتت‌لائو اکنون تقریبا مسلم شده است که کنفرانس سران سه گروه سیاسی لائوس در آینده نزدیك در پاریس تشکیل خواهد شد و این کنفرانس ممکن است زمینه رابرای‌رفع بحران لائوس از راه مذاکرات مسالمت آمیز هموار سازد .

البته باید دانست که با تشکیل این کنفرانس ابتکار عمل در مسئله لائوس بدست فرانسه خواهد افتاد ولی هنوز به یقین نمی توان گفت‌که این کنفرانس در پاریس تشکیل خواهد شد و یا اگر تشکیل شد به حل‌قطعی مشکل لائوس منجر خواهد گردید.

از : اکونومیست (چاپ لندن)

طی و ماه زمامداری :

چومبه نیمی‌از کنگورا از دست داد

چومبه در آغاز کار زمامداری‌خود بارها اعلام میکرد : «بمن سه ماه فرصت بدهید ، من بشما کنگوی نوینی تحویل میدهم .»

موسی چومبه

واکنون نیمی از این سه ماه‌گذشته وچومبه نیمی از کنگو را از دست داده است .

۶ هفته قبل هنگامی که چومبه نخست وزیر «آدولا» را از کاربرکنار کرد شورشیان هوادار لومومبا تنها دو منطقه روستائی را در «کویلو» و«کیوو» و شهر آلبرت ویل را در کنترل خود داشتند . از آن هنگام تاکنون منطقه وسیعی که از خاك فرانسه‌بزرگتراست راآشغال‌کرده‌اند و منطقه متصرفی آنها از «استانلی ویل» تا «کامینا» کشیده شده است. درست است که سربازان دولتی دوباره بودونویل را تصرف‌کرده‌و «بوکاوو» را محاصره کرده اند .اما نه تنها قسمت اعظم کنگوی شرقی ازدست‌رفته‌بلکه انتظار میرودبزودی شورشیان پیروزمند «سومیالوت» با نیرو های انقلابی «پیرمولل» در «کویلو» ارتباط برقرار کنند . و شاید این ارتباط از مناطق جنوبی کاسائی که هم‌اکنون دچار انقلاب‌شده صورت گیرد از قبل از ماه ژوئیه ارتباطات‌زمینی بین پایتخت و کاتانگا قطع شده است . روز ۲۸ ژوئیه شورشیانی که در کنگوی «برازاویل» مستقربودند در۱۵۰ میلی لئوپولدویل از رودخانه گذشتند و مناطق‌وسیعی را تصرف کردند و سپس ۶ اوت فرارسید که در آن روز استانلی‌ویل سقوط کرد و «سومیالوت» خود را «لومومبای تازه» و رئیس حکومت انقلابی کنگوی شرقی نامید .

اگر این شورشیان بتوانند تا پیروزی نهائی پیش بروند ممکن است دعاوی «سومیالوت» با مخالفت‌سایر شورشیان روبرو شود .

«پیرمولل» ۷ ماه قبل تسلط خود را بر مناطقی از «کویلو» مستقر ساخت و هم اکنون نیز قدرت خود را حفظ کرده است . «گبنیه» وسایر رهبران مهاجر که در «برازاویل» بسرمی برند آنقدر قدرت دارند که بتوانند سیاست ضد چومبه خودرا ادامه دهند . و همانطور که تاکنون توانسته اند تلاش چومبه را برای ایجادیك‌حکومت آشتی ملی با شکست مواجه سازند بعد از این نیز در سر راه وی مشکلات زیادی بوجود آورند . ده روز قبل چومبه شخصی رابنام‌سرهنك«پاکاسا» که‌ازشخصیت های کمیته آزادی بخش ملی کنگو است بعنوان استراتژیست شورشیان نام برد . بعضی دیگر معتقدند که طراح‌اصلی‌نقشه های‌نظامی شورشیان یك سرهنك چینی بنام «کان‌مائی» آست که فعالیت شورشیان را از سفارت خانه های چین در «برونزی» وبرازاویل رهبری می کند . هفته گذشته درلئوپولدویل سفارت برونزی از طرف عده‌ای از مردم مورد حمله قرار گرفت زیرا چومبه اعلام کرده بود که هیات های سیاسی چینی در برونزی فعالانه بشورشیان کمك می کنند .

انتظار میرود با پیشرفت حوادث چومبه‌هم‌اکنون باستخدام‌مزدوران سفیدپوست دست زده است و اولین دسته این افراد در لئوپولدویل ظاهر شده‌اند .

باردیگر تلاش می کند تا بامریکا بقبولاند تنها عنصر ضد کمونیسم‌کنگو است که باید از او حمایت کرد ودر همان حال که میکوید بسربازان خارجی احتیاجی ندارد از امریکا خواسته است که هواپیما و وسایل نظامی جدیدی بآن کشور بفرستد و امریکائیهامیترسند فرستادن‌تجهیزات تازه بکنگو مساوی باشد با قراردادن آنها در دست شورشیان .

هم میزان نفوذ چینی ها در رهبران شورشی و هم چگونگی موازنه قدرت بین این رهبران روشن شود . اما آنچه‌از هم اکنون روشن است‌شکست چومبه می باشد . در آغاز گفته‌میشد چومبه و تنها چومبه است که می تواند بعد از خروج سربازان سازمان ملل گروههای متخاصم کنگو راآشتی دهد . اما این اظهارات امروز دیگر بکلی کهنه شده اند . او تنها توانست یکی از رهبران کمیته آزادی بخش ملی بنام «لومبایا» را وارد کابینه‌خود کند اما کمی بعد کمیته آزادی‌بخش او و «لومبایا» را بعنوان خائن‌مورد حمله‌قرار داد . او «گیزنکا» جانشین و وارث لومومبا را از زندان آزاد کرد و پیروزمندانه در کنار او در خیابانهای لئوپولدویل براه افتاد اما امروز دیگر از گیزنکا سخنی بمیان نمی‌آید .

چومبه همواره بین دو نظریه خود مردد بوده است . او از یك طرف اطمینان داشت که شورشیان دست آشتی او را خواهند فشرد و ازطرف دیگرآنها را یك مشت دزد که‌بآسانی در هم کوبیده میشوند میشمرد. در هرحال‌اکنون درهم شکستن شورشیان از عهده ارتش ژنرال موبوتو برنمی‌آید و چومبه نیز که این مطلب را بخوبی میداند در انتظار رسیدن ژاندارمهای سابق کاتانگا است تا بوضع نظامی‌حکومت خود سرو صورتی بدهد ـ اما در همان حال شورشیان نیز با سرعت بیشتری پیش میتازند .

حداکثر امتیازی که شورشیان می توانند بچومبه بدهند این است که در یك حکومت تازه که ارباب واقعی آنها خواهند بود یك پست تشریفاتی به او واگذار نمایند .

زیباترین گردشگاه تهران برای بی‌سابقه‌ترین گاردن پارتی

بسرعت آماده میشود

این روز ها زیبائیهای رویاانگیز و خیال پرور باغ گلستان با جالبترین وبی‌سابقه ترین‌غرفه های نمایشی و تفریحی تزئین میابد . باغ گلستان بسرعت برای برگزاری عجیب ترین گاردن پارتی تاریخ‌آماده‌میشود . برنامه های هنری و تفریحی گاردن پارتی باغ گلستان در تاریخ تفریحات ایران سابقه نداشته است .

بزودی تاریخ افتتاح گاردن‌پارتی باغ‌گلستان را به‌اطلاع شما خواهیم رساند.

شرکتهاوموسسات تجارتی و تولیدی می‌توانند برای مذاکره درباره نصب‌غرفه های نمایشی‌و تبلیغاتی از ساعت۸ تا ۱۰صبحها و ٤تا٦ بعد از ظهر ها با تلفن ٦١١٨٨٤ و از ساعت ۸ تا ۱۰ شب ها باتلفن ٥٣٢٧٦ مذاکره نمایند .

آی لذت داره

۷ روز دیگر

۷ روز دیگر ، چهار شنبه چهارم شهریور بلیطهای اعانه ملی قرعه کشی میشود و شما با خرید حتی یك بلیط اعانه ملی ناگهان برنده ۵۰۰ هزار تومان پول نقد میشوید ، آنهم خالص و بدون مالیات .

۵ تومان فدای

۵۰۰ هزار تومان

خالص و بدون مالیات

هنرستان نساجی و رنگرزی

برای‌دانشپایه‌های چهارم‌شعبه‌نساجی‌ورنگرزی‌درسال‌تحصیلی۴۳ـ۴۴ هنرجو میپذیرد شرایط ثبت نام داشتن کارنامه کلاس سوم متوسطه گواهی صحت مزاج‌وحسن اخلاق میباشد داوطلبین میتوانندبرای دانستن کلیه شرائط در روزهای دوشنبه وچهارشنبه هر هفته از ساعت ۸½ الی ۱۲ بدفتر سازمان هنرستان واقع خیابان کمال‌الملك خیابان دانشکده جنب کاخ سازمان برنامه مراجعه نمایند .الف ۳۳۸۷

رئیس هنرستان نساجی و رنگرزی ـ مصطفی سلیمی

ماشین اصلاح برقی ریسین ساخت آمریکا

* برای آقایانی که مایل نیستند صورت خود را از ته اصلاح کنند .
* برای اصلاح سرکودکان در منزل بدون احتیاج بمهارت .
* برای استفاده خانم .

وبرای استفاده آرایشگران

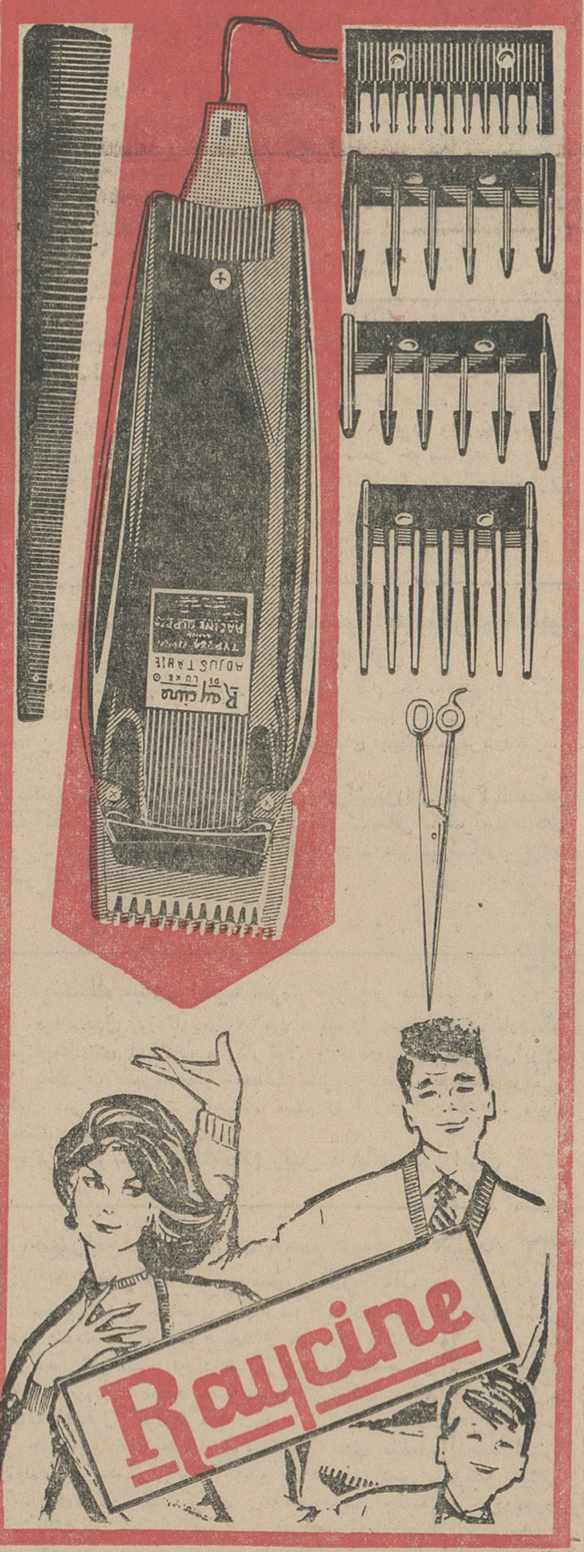

نماینده انحصاری : شرکت تادارخیابان‌فردوسی‌ـروبروی‌صندوق پس‌انداز شماره ۳۷٤ تلفن ۳۰٤۱۸۰،

مراکز پخش :تهران : بازار حراج ـ راسته خرازی حمید مطلب‌زاده،نادری‌ـمقابل سینماایفل ـ رادیو شرق ،در شهرستانها: رشت لادن ، ساری ـتاکامی ،مشهد ـ کلمن ، تبریز ـموزیکال ، رضائیه ـنوروزی، مراغه‌ـجاوید،خوی‌ـتسوجیان،شیراز‌ـبوتاگاز،اهواز‌ـ کالای‌خانه، آبادان ـ رادیو توانا ، شهرری ـ فروشگاه فرهنك، لاهیجان ـرادیو بدیع بندر پهلوی ـ فروشگاه محمود ... وسایر شهرستانها

آ ـ ۱۷٦۸۰

اپتالیدن ساندوز محصول سویس

Optalidon

SANDOZ

مسکن دردها

مخصوصا در سرماخوردگی و زکام

در موقع خرید بعلامت مشخصه ساندوز قرصها توجه فرمایند

انتقاد

دکتر حسن صدر حاج سید جوادی

جای خالی

شنیدم آقای مدیر کل ثبت اول وقت اداری به ثبت ورامین رفتند ودر آنجا از کارمندان کسی‌را پیدانکردند. انتظار ایشان برای زیارت آقایان کارمندان ساعت ها طول کشید و متاسفانه از آنهاخبری نشد. تا بالاخره دونفر از کارمندان بخود زحمت‌دادند و برای امضاء دفترحضور وغیاب‌باداره محترم ثبت سری زدند!

آقای مدیرکل بجز دونفر مذکور بقیه را منتظر خدمت کردند و عازم گرمسار شدند.

خوشبختانه اداره ثبت گرمساررووی اداره ثبت ورامین راسفیدکرد چون اگر در ثبت ورامین دونفر کارمند پس از ساعتها انتظار بدفتر خودسری زدند در ثبت‌گرمسارابتدا جزسرایدار کسی نبود وتاآخر وقت اداری رئیس محترم ثبت گرمسار نیز ابراز لطفی نسبت به‌اداره ثبت و مراجعین فلك زده آن نفرمودند ودر محل ریاست حضور نیافتند!

آقای مدیرکل بازهم رئیس و کارمندان غائب را منتظر خدمت کردند. دیروز صبح که من بایشان تلفن کردم تاشرح ماوقع را از زبان خودشان بشنوم معلوم شداز مسافرت مراجعت نکرده‌اند وبرای سرکشی بوضع ادارات ثبت بسایر حوزه ها رفته‌اند وچه بساتاکنون رئیس و کارمندان غالب حوزه‌هائی که‌موردسرکشی قرارگرفته‌منتظر خدمت‌شده‌اند!

یقین دارم که اگرآقای مدیرکل ثبت بدون اطلاع قبلی بتمام نقاط کشور مسافرت کنند‌درهیچیك‌ازادارات ثبت وضع دیگری غیراز آنچه در ورامین و گرمسار مشاهده کردند نخواهند یافت.

نه‌تنها‌ایشان بلکه اگر آقای وزیر کشور بفرمانداریها و شهرداریهاسرکشی کنند، آقای وزیر دارائی سازمانهای دارائی را مورد بازرسی قرار دهند، آقای وزیرراه ازادارات راه بازدید نمایند احتمالا درهمه جا کم وبیش همین وضع برقرار است! شاید اگرآقای وزیر امور خارجه به سفارت خانه‌های ایران درخارج‌بروند ساعت ده صبح هیچیك از مسئولین را پشت میز پیدا نخواهند کرد.

حال اگر کارمندان ثبت ورامین و گرمسار گرفتارمصیبت انتظارخدمت شده‌اند در حقیقت تقصیر وگناهی علاوه بر آنچه‌سایر کارمندان‌مرتکب میشوند ندارند فقط از طرفی بخت و اقبال باآنها یارنبوده واز سوی دیگر چون در نزدیکی تهران هستند واز نظر بازرسی‌وسرکشی سهل‌الوصل‌تر! میباشند بدینجهت به‌بلای انتظارخدمت دچار شده‌اند والا کارمند ثبت یا شهرداری یا فرهنك ویا دادگستری بهونرماشیرونیریز و غیره همین‌وضع راداراند امابه درد انتظار خدمت مبتلا نمیشوند.

نه‌تنها دربم ونیریز که‌صدهافرسنك از مرکز دور است بلکه در همین تهران پشت گوش آقایان وزرا و مدیر کل ها از هرده کارمند ۵ نفر پشت‌میز نیستند واگر هم باشند کار مهمی انجام نمیدهند، فقط مقداری مصرف آبدارخانه را بالا میبرند و تعدادی هم مکالمه تلفنی را افزایش میدهند. اگر غیراز این‌بود یك پرونده بیست سال‌تمام بلاتکلیف‌باقی نمیماند.

حال چرا وضع چنین‌آسان است آن بحث جداگانه‌ای دارد. نبایدتصور کرد که‌تمام‌تقصیرها بگردن‌کارمندان و کارگران دولت است.

این وضع که مآلا بضرر مردم‌تمام میشود وآنها را دچار گرفتاری ودرد سر میسازد و موجب عدم پیشرفت کارها میشود وبالاخره‌چرخهای‌مملکت را از حرکت‌سریع بازمیدارد‌معلول‌علت های مختلفه است:

از طرفی سیستم اداری صحیح‌نیست و از سوی دیگر به صلاحیت کارمندان و حقوق آنها توجه‌نمیشود. کارمندان معتقدند که دولت تعهدات‌خود را نسبت به آنهاانجام نمیدهد وکارمندان نیز شانه از زیر بار انجام وظیفه خالی میکنند! آنها میگویند غالبشان هم‌اکنون‌سه چهار رتبه از دولت طلب دارند که‌پول آن پرداخت نمیشود وناچار هستند پس‌ازده پانزده‌سال‌سابقه‌خدمت‌باحقوق پانصد تومان انجام وظیفه کنند.

ولی اصل مسئله اینست که اگر دعاوی صحیح کارمندان راهم قبول داشته باشیم و دولت رابرای عدم‌انجام تعهدات متقابل خود مسئول بدانیم بااین حال نمیتوان بااین عذر کارمند دولت را در عدم‌انجام وظیفه وحاضر نشدن برسرکار بی‌گناه دانست.

وقتی انسان مسئولیتی قبول میکند میباید وظیفه خودرا درست انجام‌دهد، بفرض، دولت و مسئولین اموررا در عدم انجام تعهدات متقابل مقصر بدانیم در این‌میانه مردم گناهی‌ندارند مردمی‌که مالیات میدهند و وسائل گردش چرخ عظیم سازمان های‌دولتی را فراهم میسازند واز زحمات شبانه روزی خود حقوق کارمندان را تامین میکنند چه تقصیری دارند که برای یك‌کار کوچك مدت دوماه بوزارتخانه یا اداره‌ای مراجعه کنند وهربارجای کارمند و متصدی امررا در پشت میز خالی مشاهده کنند.

اگر کارمند وجدان کار داشته باشد هرگز جای خودرا خالی نخواهد گذاشت.

گفتگوی تلفنی با تلفن ۳۰۰۱۰

اهالی محترم تهران ازساعت ۶ تا ۷٫۳۰ بعد از ظهر هر روز میتوانند گرفتاریهاودرد دلهای خودرا با ما در میان بگذارند.

● وجه تشابه برق

برق‌توکل در قیطریه بچیزی که شباهت نداردهمان برق است‌کجا دیده‌اید که برق کارخانه‌ای فقط از ساعت دوازده‌شب تا دو بعداز نیمه‌شب‌کارکند ما مثلا برق‌سه‌فاز داریم در حالیکه هر شب در بی برقی و خاموشی بسر میبریم.

اهل محل

● باورکردنی نیست

ساختمان پل امامزاده معصوم‌و سد عظیم کرج را با هم شروع‌کردند شما را بخدا ببینید کجا میشود گفت واصلا چطور میشود باورکرد که سد کرج با همه عظمت وابهتی که‌داشت تمام شد و حتی از آن بهره‌برداری هم کردند ولی پل- امامزاده معصوم که حتی یکهزارم سدکرج هم کار نداشت نیمه تمام مانده و هرروزی یك، جای آنراکج وراست‌میکنند!این که عرض کردم شوخی نیست‌مسئولین امرمیتوانند هم سدکرج را ببینند و هم اهالی امامزاده معصوم‌را ببازدید این پل نیمه تمام سرافراز فرمایند

طوطی

● زبان بخاطر سگها

در دوازده متری داودیه یکی پیدا شده که چون میخواهدسگهایش از خطر تصادف باوسائط‌نقلیه در امان باشند. آمده عرض خیابان‌را بعمق نیم متر گود کرده است، نتیجه اینکه وقتی وسائط نقلیه باین گودال‌میرسند داخل‌آن‌میافتند واغلب خسارت و زیان میبینند، من مانده‌ام مات و مبهوت که‌چطور یك نفر اجازه دارد برای جان‌سك های خودکه‌در اینحدود ول‌هستند بمردم زیان وضرر برسانند.

هم‌محلی

● چرا بی‌جواب‌میگذارید؟

از دانشگاه سئوال شود چرا موسسه زبانهای خارجی را منحل کردند چه ضرری داشت که این موسسه باز باشد وعده‌ای ازپشت کنکور مانده ها برای افزایش معلومات خود از آن استفاده‌کنند حالا همه اینها بکنار دانشگاه‌چرا هر سئوالی که ما مطرح میکنیم بی جواب میگذارد؟

دانشجوی موسسه زبانهای خارجی

● اعتراف دارم!

من طی دوران تحصیلی ازبهترین دانش آموزان دبیرستان چه از نظر درس و چه ازنظر اخلاق بوده‌ام و در سال ششم نیز با عالیترین معدل قبول شدم. اما وقتی در کنکور دانشگاه شرکت کردم با وجود اینکه بکلیه‌سئوالات پاسخ صحیح دادم معهذا موفق نشدم من ازاین ناراحت نیستم‌که موفقیتی پیدا نکردم اما ناراحتم از اینکه مسئولین امر همه مارا به بیسوادی متهم میکنند. من شخصا از مسئولین‌دانشگاه تقاضا میکنم باعتراض من نسبت به‌ورقه های امتحانی پاسخ دهند البته ادعائی ندارم که در کنکور رتبه اول را حائز شوم ولی میدانم قبولیم حتمی است.

فرشته - رحیمی

● خلاف در خلاف

شهرداری برای جلو گیری ازسد معبر مقرراتی دارد و خود ناظر اجرای این مقررات است ولی در بعضی موارد نمیدانم چرا نسبت باجرای مقررات توجهی نمیشود ودست و دل ماموران نمیرود تا اقدامی کنند مثلا در مورد همین سد معبرپیاده‌رو میدان بهارستان دراینجاآمده‌اند سه‌چهارم‌پیاده‌رو محل عبور خلق خدا را غصب کرده‌اند وضع این سد معبر کننده معتبر طوری‌است‌که یك‌چهارم‌بقیه پیاده‌رو هم وسیله مشتریهای او اشغال میشود باقی میماند کنار خیابان که عابرین ناچارند از آنجا رفت وآمد کنند تازه در همین محل سد معبر شده هرچه میفروشند گران است.

همشهری

● چرا جواب نمیدهید؟

شرکت نفت چرا جواب کنکور را نمیدهد درحالیکه قرار بود دو روز قبل جواب‌بدهدما روی‌کنکور شرکت نفت‌حساب میکنیم.

داوطلب

● هشدار ...!

زندگی امروز جوانان ما ،رفتار آنها ،آزادیهای بی حد و حصری که پیدا کرده‌اند معاشرت های نابجا و غیبت های نامتناسب دختران و پسران وضع اخلاقی این طبقه را بخطر انداخته است اجتماع پاره ای از جوانان ما متاسفانه تا آنجا رفته است که راه بوگشت برای‌آنها نیست و من توصیه میکنم بوزارت فرهنك ومادران و پدران هشدار میدهم‌که مواظب رفتار و کردار فرزندان خود باشند وزارت فرهنك می - تواند بانمایش فیلمهائی از زندگی اشخاص گمراه عواقب وخیم بی بند وباری و ولگردی ومعاشرت های نامشروع و غیر منطقی رابه جوانان گوشزد نماید.

دوشیزه دانشجوی دلسوز

پاسخ شکایات مردم

تغییری در اشل داده‌نشد

اداره روزنامه اطلاعات در شماره ۱۱۴۴۳مورخ ۱ مرداد ۴۳ آن‌جریده شریفه تحت عنوان (حق‌ما‌رانادیده گرفته‌اند)مطالبی درج‌شده‌بودبطوریکه اداره بازنشستگی کل‌کشور اطلاع میدهد :بموجب ماده ۱ تصوبینامه شماره ۱۲۶۹۷۶ ـ۱۸ر۳ر۴۰ هیئت وزیران وضع استخدامی کارمندان رسمی وزارت پست و تلگراف که‌در تاریخ صدور تصویب نامه مزبوردر آن وزارتخانه مشغول خدمت بوده‌اند از پایه اداری بپایه فنی تبدیل‌شده است‌و با حفظ پایه‌اداری تغییری در اشل حقوق آنان داده نشده تابتوان باستناد تبصره ۵ قانون‌مصوب۳ر۴ر۳۷ حقوق بازنشستگان آن وزارتخانه را نیز ترمیم نمود.

بنابراین باتوجه‌بمطالب‌فوق‌خواهشمند است دستور فرمایند شرح فوق را از نظر روشن شدن اذهان عمومی‌در دراولین شماره آن جریده شریفه‌درج نمایند.

۲۱ر۵ر۴۳ رئیس دفتر اطلاعات‌و مطبوعات وزارت دارائی‌کیانپورافشار

محل نظافت شد

جریده شریفه اطلاعات محترماعطف بشرح مندرج شنبه۲۷تیرماه درستون گفتگوی تلفنی بامضای «ساکن‌تخانه ۸۲» آن‌جریده تحت‌عنوان سرپل تجریش زباله ریخته‌اند اشعار میدارد.

طبق گزارش شهرداری ناحیه ۱۰ زباله‌های محل‌موردنظر شاکی‌برداشته وجای آن نیز کاملا نظافت گردیده و رفع شکایت بعمل آمده است.

۱۸ر۵ر۴۳- رئیس اداره‌کل روابط عمومی و انتشارات . عباس واقفی

پستچی حق داشته است

اداره محترم روزنامه اطلاعات خواهشمند است شرح زیر رادرجواب مطلب مندرج درشماره ۱۱۴۲۲ـ ۶ر۴ر۴۳ آنروزنامه تحت‌عنوان«قدرت تخلف پستچی» درج فرمائید موجب کمال تشکر و امتنان است بطوریکه اداره پست‌و تلگراف و تلفن منطقه۶ دانشگاه اطلاع میدهد پاکت‌سفارشی موردشکایت بعنوان خانم آقای‌دانش- پژوه بوده وطبق مقررات پستی نامه- رسان مربوطه مجاز نبوده پاکت سفارشی را به‌آقای‌دانش‌پژوه تسلیم نماید مراسلات رسیده بنام ایشان نیز مرتبا تحویل شده است.

۱۸ر۵ر۴۳ ـرئیس اداره‌کل اطلاعات و روابط عمومی نوروزی

سینما بلندگوی خارجی ندارد

جریده شریفه‌اطلاعات محترماعطف بشرح مندرج چهارشنبه ۲۴تیر ماه درستون گفتگوی تلفنی آن جریده شریفه بامضای «فرقدان »تحت‌عنوان «مردما زسرو صدای سازوآواز سینما وکافه بستوه آمده‌اند »اشعارمیداد.

طبق گزارش اجرائیات این ناحیه در حال حاضر سینما پرسپولیس در خارج از محوطه سینمابلندگوندارد.

۲۲ر۵ر۴۳ رئیس اداره کل روابط عمومی وانتشارات‌شهرداری.عباس‌واقفی

گردو راداخل مغازه‌میشکنند

جریده شریفه‌اطلاعات محترماعطف بشرح مندرج شنبه ۲۰ تیرماه‌درستون گفتگوی تلفنی آن جریده شریفه‌به امضای«اهل‌محل» تحت عنوان« گردو فروشها در خیابان امیرکبیر چهارپایه گذاشته‌وسد معبر کرده‌اند» اشعار میدارد.

طبق گزارش شهرداری ناحیه ۳ به گردو فروشان خیابان امیر کبیر وسیله بخش مربوطه اخطار گردیده که‌از گردو شکستن درخارج‌ازمغازه خودداری و مزاحمت ایجاد ننمایند.

۲۵ر۵ر۴۳ رئیس‌اداره‌کل روابط‌عمومی وانتشارات . عباس واقفی

اقدام خواهد شد

اداره محترم روزنامه اطلاعات خواهشمند است دستور فرمائیدشرح زیررا درجواب مطلب تحت‌عنوان(نمی- دانم چرا) مندرج درشماره ۱۱۴۲۱ ـ ۴ر۴ر۴۳آن روزنامه درج نمایندموجب کمال تشکر وامتنان است.

بطوریکه از شرکت سهامی کل تلفن ایران اطلاع‌میدهند تلفن آقای مسلم‌گهری نژاد پس از بهره‌برداری از تاسیسات جدید مرکز تلفن غرب وایجاد گشایش در منطقه بازارنصب ونسبت بتامین ارتباط تلفن ایشان اقدام خواهدشد.

۲۲ر۵ر۴۳- رئیس اداره کل اطلاعات وروابط‌عمومی نوروزی

شرکت کنندگان نیامده‌اند

اداره روزنامه اطلاعات پاسخ شرح مندرج ۱۱۴۵۱ـ۱۲ر۵ر۴۳آن روزنامه تحت عنوان «چه عجله‌دارید ؟» چون هنوز تعداد زیادی از کمك‌پرستاران شاغل د راستانها که‌د رمسابقه‌ورودی سال گذشته قبول‌شده‌اندبرای‌مصاحبه و ارائه مدارك حاضر نشده‌اند تعداد قبول‌شدگان برای شرکت درکلاسها که‌باید در مراکز استانها تشکیل شود معلوم نیست بنابراین توجه می- فرمائید که‌علت تاخیر عدم حضور شرکت‌کنندگان است نه‌بودجه . بدیهی است بمحض روشن‌شدن‌وضع اقدام لازم بعمل خواهد آمد.

۲۲ر۵ر۴۳ مدیر کل روابط‌اجتماعی دکتر ناوی

تکلیف روشن میشود

روزنامه اطلاعات در موردشکایت اهالی شیروان نسبت به عدم‌تصویب وبلاتکلیف گذاردن مناقصه‌آسفالت شیروان مندرجه درآن‌روزنامه محترم اشعار میدارد :

نظرباینکه در تشریفات مناقصه رعایت مقررات نشده‌بود دستورتجدید آگهی داده شد وطبق آگهی مجدد روز ۳۱ر۵ر۴۳ برای قرائت‌پیشنهادات وتعیین برنده مناقصه معین شده‌است بدین ترتیب بزودی تکلیف کارروشن ونظر اهالی تامین خواهدشد.

۲۷ر۵ر۴۳

ازطرف‌وزیر کشور

محل تنظیف شد

جریده شریفه اطلاعات محترما عطف بشرح مندرج یکشنبه ۱۱امرداد ماه‌در ستون گفتگوی تلفنی جریده شریفه بامضای «ساکن محل» تحت عنوان خیابان باغ سپهسالار مدتها است از طرف رفتگران زباله‌روبی‌نشده است اشعار میدارد.

طبق گزارش اداره امور شهری شهرداری ناحیه ۲ نسبت به تغییر محل زباله کوچه مذکور اقدام و محل آن نیز نظافت و رفع شکایت بعمل آمد.

رئیس اداره کل روابط عمومی‌و انتشارات . عباس واقفی

۲۲ر۵ر۴۳

ماسه‌ها جمع شد

جریده شریفه اطلاعات محترما عطف بشرح مندرج یکشنبه ۱۱امرداد ماه درستون گفتگوی‌تلفنی‌آن جریده شریفه بامضای «کارمند برق»تحت عنوان «هفت هشت روز است دراطراف میدان ژاله جلوی سازمان برق‌تهران چند کامیون ماسه ریخته‌اند» اشعار میدارد.

طبق گزارش شهرداری ناحیه ۳ ماسه‌های جلو سازمان برق تهران جمع‌آوری ومحل آن نظافت گردیده است.

رئیس اداره کل روابط عمومی‌و انتشارات . عباس واقفی

۲۶ر۵ر۴۳

تعهد رفع مزاحمت‌گرفته‌شد

جریده شریفه اطلاعات محترما عطف بشرح مندرج چهارشنبه ۲۴تیر ماه در ستون گفتگوی تلفنی آن جریده شریفه‌بامضای «محمدسمنانی» تحت عنوان «در چهارراه معزالسلطان یك سینما هست که بلندگوی آن ما‌را‌ناراحت میکند» اشعار میدارد.

طبق گزارش اجرائیات شهرداری ناحیه ۲ متصدی سینما فلور کتبا تعهد نموده از نصب بلندگو در خیابان خودداری نمایدواز شاکی رفع مزاحمت شده است.

رئیس اداره کل روابط عمومی‌و انتشارات . عباس واقفی

۲۵ر۵ر۴۳

نامه‌های مردم

قیمت سیگار

اغلب دیده شده است در روی پاکات سیگار های انحصار دخانیات ازقبیل سیگار خیام ـ زر- فروردین وسایر سیگار های مربوطه قیمت تعیین‌شده از طرف اداره دخانیات چاپ نشده از این روش بعضی سیگار فروشهاسوء استفاده نموده در بعضی اوقات یکی دو ریال ازقیمت اصلی گرانتربفروش میرسانند بدیهی است که بهتراست انحصار دخانیات ایران مثل ممالك راقیه دنیا قیمت هر قوطی سیگار را روی آن با خط درشت چاپ نمایند تاسوء استفاده گرانفروشان واقع نگردد، خواننده دائمی اطلاعات

حمزه هاشم‌پور

آنچه البته بجائی نرسد!

محترما باستحضار میرساند در شماره ۱۱۴۵۴ر۱۵ر۵ر۴۳ روزنامه – گرامی اطلاعات در ستون نامه های مردم شرحی بامضای‌آقای‌خلیل‌حیدری کارمند دخانیات نوشته شده بودمبنی براینکه اداره کل بازنشستگی کشوری مبلغ کسور بازنشستگی هشت‌سال خدمات‌پیمانی ایشان را معلوم‌کنندتا پرداخته و خدمات غیر رسمیشان رسمی محسوب شود تقاضا دارم به ایشان بفرمائید شما هنوز میخواهید مبلغ کسورات خدمات غیر رسمیتان را معلوم کنند تا بپردازید ولی‌بنده در سال های ۲۷و ۲۸و ۲۹ کسور بازنشستگی مدت خدمات غیر رسمی خود را که اداره کل بازنشستگی‌ضمن نامه شماره ۶۱۲۲۶ـ۲۷ر۶ر۲۹تعیین نموده‌اند و بموجب نامه‌های شماره ۹۸۲۷ر۱۸ر۱۲ر۲۷ اداره پست و تلگراف یزدو نامه شماره ۶۱۴۹۷ – ۲۹ر۱۲ر۲۷ اداره حسابداری وزارت پست و تلگراف بطور اقساط ماهیانه در سال های مذکور پرداخته‌ام تا امروز خدمات غیر رسمی را رسمی محسوب نکرده‌اند و آنچه هم دراین خصوص مکاتبه شده نتیجه مثبتی‌عاید نگشته و باید گفت آنچه‌بجائی‌نخواهد رسید تقاضاهای امثال بنده وآقای حیدری میباشد.

یزد ـغلامرضا رشدی

بعقب افتاده ها توجه‌کنید

بطوریکه روزششم مرداد در آن روزنامه جلیله تحت عنوان «تشکراز مقام وزارت جلیله فرهنك» از قول مدیر یکی از آموزشگاههای‌شبانه در باره‌برداشتن قید معدل ۱۵ازمقررات نوبت دوم امتحانات متفرقه منعکس شده بود، عده‌ای را که بعللی در اوان جوانی نتوانسته‌اند بتحصیل ادامه دهند و حالا فرسنگها راه از خواسته وآمال خود دور هستند و اکنون که میخواهند جبران ایام‌تلف شده‌را نکنند با موانع بزرگی روبرو میشوند مسرور و دلگرم بتحصیل نموده بود. ولی تا حال از طرف دایره امتحانات استان‌مرکز درایتمورد اعلانی منتشر نگردیده است.تقاضا دارد توجه اولیاء امور را باین نکته که باید بیشتر در فکر افراد عقب افتاده مملکت باشند، جلب‌نمایند.

شکرالله ارفعی

کن احتیاج به تلفن دارد

من‌نمیدانم چرا بعضی‌ازدستگاههامن جمله شرکت تلفن پای عمل که‌بمیان می آید از دادن جواب طفره‌میروند مثلا دریکسال قبل که‌کابل کشی کوی جدید کن شروع نشده بود بمحض اینکه بنده در باره تلفن بوسیله‌آن روزنامه‌درخواستی از شرکت تلفن نمودم فورا پاسخ دادند و تلفن منطقه کن را موکول نمودند بکابل کشی‌کوی جدید تا اینجا چون وعده بود فورا جواب مثبت دادند ولی اینك که‌کابل کشی کوی جدید شروع‌وباتمام‌رسیده وبنده هم مجددا بوسیله روزنامه محترم اطلاعات یاد آور شده‌ام چون پای عمل توی کار است نه تنهاتوجهی بمنطقه کن‌نگردیده بلکه ازدادن‌پاسخ در روزنامه اطلاعات بنامه اینجانب‌هم خود داری شده امید است برای‌آخرین بار شرکت محترم تلفن عطف توجهی فرموده و اهالی منطقه‌کن را از مزایای اولیه زندگی که‌ارتباط باتهران‌است برخوردار فرمایند که قرین‌امتنان و سپاسگزاری خواهد بود.

کن ـمحمد علی نوذری

اسکناس ده ریالی بهتراست

مدتی‌است تصمیم گرفته شده از نشراسکناسهای ده (۱۰) ریالی‌جدید خود داری نمایند و فعلاآنچه اسکناس ۱۰ریالی اسقاط بدست‌بانك برسدبدون اینکه عوض‌آنها اسکناس۱۰ریالی‌داده شود از جریان خارج میکنند.

گواینکه بجای اسکناس ۱۰ریالی سکه‌های ۱۰ ریالی زیادشده‌معهذا چون وزن‌سکه زیاد و باعث سنگینی‌و پارگی جیب میگردد خود بخود باعث زحمت شده است از هر کس‌سئوال شود که سکه ۱۰ریالی میخواهد یا اسکناس ۱۰ ریالی قطعا جوابش قسمت دوم خواهد بود البته در کشور های‌مترقی حتی سکه های ۵۰ ریالی هم وجود دارد ولی در آن‌کشور ها سکه های مزبور مورد مصرف عمومی است و برای خرید انواع شکولات یا آشامیدنی و غیره درسوراخ‌های‌صندوق مغازه های اتوماتیك میاندازند وبدین وسیله برای خرید رفع احتیاج میکنند و نشر آن هم اضطراری است.

اما در کشور ما که هنوز چنین‌مصرفی برای سکه ۱۰ ریالی وجود ندارد جا دارد همان اسکناس ۱۰ ریالی منتشر کنند که رعایت افکار عامه وتسهیل درمعاملات شده باشد.

سرتیپ‌حماسی

واکسیناسیون اجباری

از: دکتر پریور

مسلما همه‌میدانندکه اغلب‌بیماری های واگیر امروز بوسیله واکسن‌قابل پیش گیری هستند دیفتری ، سیاه- سرفه ، کزاز ،حصبه وسایر بیماری های واگیر که راه سرایت آنهاواضح است امروزه دیگردد دنیا افرادملل مختلف را نمیتواند تهدید کند ، چه اغلب با واکسیناسیون های مختلف از بروز آنها جلوگیری میشود و حقیقتا باید گفت بزرگترین قدمی‌که تا امروز در راه بهداشت عمومی برداشته شده‌است‌تلقیح همین‌واکسن های مختلف بکودکانست که آنها را از شر ابتلای به بیماریهای گوناگون حفظ میکند بقسمی که بجرئت‌میتوان گفت‌ابتلای به‌بیماری‌دیفتری امروزه شرم‌آور است واگر کودکی بعلت اهمال مادرش در واکسیناسیون به دیفتری دچار شدباید جواز مادری را از دست آن مادر گرفت!

پس از این مقدمه و لزوم اجباری کردن واکسیناسیون برای حفظ سلامتی کودکان تعجب میکنید اگر بشنوید که‌در انگلستان مثلا تزریق واکسن دیفتری یا سیاه سرفه‌اجباری نیست یعنی مطابق قانون اجباری‌در این عمل موجود نیست ولی افراد آنقدر باین مطلب علاقه دارند که‌هر مادری‌خودرا‌موظف‌بانجام‌آن میشمارد. یعنی عملا همه کودکان واکسینه می شوند حقیقتا هم اینطور باید اندیشید اگر دولت واکسیناسیون اجباری رادر بین مردم اجرا کند درست است که‌در مملکت همه‌کودکان واکسینه میشوند واز شر ابتلای مصون میمانند ولی شرط اصلی و اساسی‌اینستکه‌مادران‌با دیده‌بصیرت خطر را احساس کنند وخود بمبارزه برخیزند. چه دفاع‌شخصی ومبارزه در مقابل بیماری مسلما موثرتر از اجبار و اکراه است و تنها بااجرای این مبارزه دستجمعی مادران است که امروزه دیفتری‌ازکشور انگلستان بکلی ریشه کن شده و در اثر عدم دقت مادران است که در کشور ما هر ساله عده‌ای از کودکان را تلف میکند. بامید آنروز که‌مادران خود در این دفاع‌مقدس شرکت کنند.

میهمانان اطلاعات کودکان در تهران

اطلاعات بافتخار میهمانان خود ضیافتی برپا کرد

دختران‌و پسران شهرستانی شام را درزرین کلاب‌میهمان شرکت نفت بودند وروزسه‌شنبه در پیك‌نیك هفتگی اطلاعات کودکان با خردسالان تهران آشنا شدند

اکنون ، پنج روز از اقامت‌پسران و دختران شهرستانی که بدعوت – موسسه اطلاعات بتهران آمده‌اند میگذرد . اینعده از نواحی مختلف کشور انتخاب شده اند و یکهفته در تهران میهمان اطلاعات کودکان خواهند بود . مشروح برنامه ها و بازدید های اینعده را طی رپرتاژ های مفصلی که هر شب درروزنامه اطلاعات بچاپ‌رسیده است‌باستحضار علاقمندان رسانده ایم . اینك نیز دنباله برنامه های میهمانان اطلاعات کودکان و بازدید ها و شرح اقامت آنان را باطلاع میرسانیم .

مشروح جریان بازدید میهمانان اطلاعات کودکان از کارخانجات روغن نباتی قو که روز دوشنبه انجام‌گرفت در شماره فردای روزنامه اطلاعات بطور مشروح بنظر شما خواهدرسید و اینك جریان اقامت میهمانان را از هنگام خروج از کارخانه‌قو ،گزارش میکنیم .

یکدستگاه از اتوبوسهای مجهز شرکت پی . ام . تی که روز دوشنبه دراختیار ما قرار گرفته بودمیهمانان را از کارخانه قو بموسسه اطلاعات آورد . بعلاوه شرکت مسافربری معروف‌ومجهزایران‌پیما نیزازنظرحمل و نقل‌میهمانان اطلاعات کودکان‌نهایت همکاری را با ما معمول داشته و روز دوشنبه این شرکت نیز یك دستگاه از اتوبوسهای خود را در اختیار ما گذاشت .شرکت ایران‌پیما از معظم ترین شرکتهای مسافربری ایران‌است و علاوه برآن، کارخانجات سازنده اطاق اتوبوس نیز دارد و اطاق اتوبوسهای این شرکت ساخته دست کارگران ایرانی کارخانجات ایران‌پیما است .

میهمانان اطلاعات ساعت پنج و نیم بعد از ظهر در موسسه اطلاعات حضور یافتند . در این ساعت از بستگان آنها در تهران دعوت شده بود که بموسسه اطلاعات بیایند و با مسافر خود آشنا شوند . در سالن روابط عمومی اطلاعات از میهمانان باچای و شیرینی و میوه پذیرائی بعمل‌آمد وپسران‌و دختران‌شهرستانی بابستگان خود دیدارتازه کردند .

درساعت هفت و نیم بعد از ظهر ضیافت اطلاعات پایان یافت و میهمانان عازم «زرین کلاب» باشگاه شرکت نفت شدند . در این باشگاه از طرف اداره روابط عمومی شرکت ملی نفت ایران ضیافتی بشام‌بافتخار میهمانان ما برپا شده بود . آقای بزرگمهری از جانب اداره روابط عمومی‌شرکت‌ملی‌نفت ایران‌بمیهمانان خوش‌آمدگفت و آنان‌را بسرمیزشام هدایت کرد . طی پذیرائی گرم و شایانی که بعمل آمد ، میهمانان در محوطه مصفا و زیبای زرین‌کلاب‌شام خودرا صرف کردند و در مورد صنعت نفت مشکلات و مسائل خود را با میزبانان‌خوددر میان گذاشتند.ساعت ده شب میهمانان زرین کلاب را ترك‌نموده و به هتل‌پارسا در خیابان منوچهری که برای اقامت آنها درنظر گرفته شده است عزیمت نمودند.

صبح‌روزسه‌شنبه‌میهمانان‌اطلاعات کودکان برای تمام روز در پیك نیك هفتگی اطلاعات کودکان در اسپرت کلاب شرکت نمودند و با پسران و دختران شهر تهران آشنا شدند.تمام روز را میهمانان در اسپرت کلاب به شنا و تفریح گذراندند وعصرنیز در خیابانهای تهران ، برای خریدو تماشا گردش آزاد داشتند از ساعت هفت و نیم بعد از ظهر روز سه‌شنبه نیز در باشگاه جعفری حضور یافتند و در جشنی که بمناسبت سالروز بیست و هشتم امرداد در آن باشگاه برپابودشرکت‌نمودند . مشروح‌جریان جشن باشگاه جعفری و ضیافت شام باشگاه را در شماره آینده باطلاع خواهیم رساند .

جناب آقای نخست‌وزیر

رونوشت جناب آقای وزیرکشور - رونوشت جناب آقای شهردار تهران ساکنین منطقه وحیدیه از ابتدای تاسیس‌تاخرداد ماه سال جاری از لحاظ بی‌آبی‌در مضیقه بطوریکه درهرسه‌ماه یکبار موفق بگرفتن آب مشروب میشدنددراثرخدمات‌شبانه‌روزی آقای رضا هدایتی رئیس شورای محلی وحیدیه‌گردش آب از سه ماه به‌ده روز یکمرتبه کاهش یافته و آسایش اهالی‌این‌منطقه از لحاظ آب مشروب فراهم شده چون خدمات ایشان‌درخورهرنوع تقدیر می‌باشد استدعامینمائیم‌دستورفرمایندضمن تشویق نامبرده از وجود وی درکارهای مهم اجتماعی استفاده گردد.

از طرف ساکنین خیابانهای هشت‌متری بانك صادرات -ولیعهد- اشراقی - نگهبان - غضنفری -اسدالله رجبی - سید حیدر خراسانی -محمد هادی‌شیخ‌الملوکی - قاسم قراگزلو - حسن زارع - غلامرضا لطیف‌زاده - جعفر غضنفری- مرتضی‌اصفهانی - قدرت‌الله شجاعی صفت - رحیم قاجار - نیرالدین وکیل‌زاده قهرمانی-سیدعبدالله مردانی-سیف‌الله صفری-حسین هزاردره‌ای- وپنجاه امضاء دیگر

پیشگاه مبارك بندگان اعلیحضرت همایونی‌ارواحنافداه

باافرا رسیدن روز تاریخی ۲۸ مرداد قیام‌های دلیرانه دهقانان و کارگران زحمتکش برای بازگشت شهریاری عالیقدر ومدبر بخاك وطن باردیگر درخاطره‌ها و اذهان عمومی جان میگیرد.

اینروز فراموش نشدنی برای جهانیان آشکار ساخت که شاهدوستی ووطن پرستی از دیرباز در فطرت هرایرانی اصیل نهفته و مستتر است وهیچ‌انگیزه منحوسی نمیتواند پایه های استوار و خلل ناپذیر این محبت را ویران‌سازد در آن هنگامی که از حلقوم پیرزنان وپیرمردان سالخورده درهرکوی و معبری ندای شاه را میخواهیم برمیخاست وطنین صوت میلیونها دهقان وزحمتکش از گوشه و کنار مملکت به‌آسمانها بلند میشد این اصل مسلم را ثابت نمود که حس شاهدوستی ووطن‌پرستی باجسم وجان ایرانی ممزوج‌است و ایرانیان آنچنان درهدف ومرام خود استوار وپابرجای هستند که هستی خودرا هم در راه نیل به‌آن از دست خواهند داد و لکه‌های ننك را باقطرات‌خون خویش از عرصه مقدس ایران عزیز پاك خواهند کرد رابطه قلبی شاهنشاه بزرك بادهقانان وکارگران بدرجه‌ای رسیده بود که گوئی این زحمتکشان دلیر از آتیه پرتلالوئی که در انتظارشان می‌باشد واقفند. آغاز آن تحولات عظیم که صفحات تاریخ کهن‌مارا دگرگون ساخت‌ارزش واقعی اینروز تاریخی رانمایان ساخت شاید خداوند بزرك باایجاد امکان برای تقریر این‌تحول بزرك نمی‌خواست که ایرانیان اصیل از سایر ممالك متمدن‌عقب مانده باشند وبحتم چنین بوده است روشنی این مطلب که به‌هدف رسیدن افکار عالی ملوکانه امیدها وآمال هرایرانی را تشکیل میدهد پرواضح ومبرهن باشد.

اکنون دین مبین اسلام و مکتب مقدس مولای متقیان به بزرگترین هدف‌های خویش که برقراری مساوات و اضمحلال اختلاف طبقاتی مطرود می‌باشد بهمت عالیه شهریاری جامه عمل بخود پوشاند بادرنظر گرفتن این اصل که باشکمهای گرسنه عبادت شایسته‌ای نیز نمیتوان بدرگاه خداوند نمود میتوان‌گفت که‌اقدامات ملوکانه در بثمر رسانیدن‌تحولات اخیر دارای جنبه های مذهبی نیز بوده است . تاکنون ثروت‌های هنگفتی که سالیان متمادی ازدسترنج دهقانان زحمتکش عاید کشورمیگردید درممالك خارج بوسیله مالکین استثمارچی حیف و میل‌میگشت در صورتیکه دهقان بجز ایران جای دیگری را نداشته ونخواهد داشت در این صورت کدامیك از جهت دینی و مذهبی حائز اهمیت بیشتری می‌باشد زمینی را که در آن زحمت میکشیدیم ولی خاکش متعلق بافراد دیگری بود آنجا وطن نبوده بلکه شکنجه گاه مابوده است اکنون که آن مراحل سخت ودشوار بهمت‌سلطان عالیقدرمان سپری گردیده است بجاست که روز وشب دستهای خویش را بجانب آسمان گرفته و از خدای‌خویش بقای طول عمر شاهنشاه دادگستروادامه ابدی سلسله‌جلیل‌پهلوی راخواستار باشیم.

از طرف جمعیت‌خوئینی‌های زنجان -حاج‌مهدی اسکندری

پیشگاه معظم پدرتاجدار اعلیحضرت همایون‌شاهنشاه ارواحنافداه

فرارسیدن روز تاریخی و باعظمت قیام ملی۲۸ مرداد را به‌پیشگاه آن تاجدار معظم و خاندان جلیل سلطنت تبریك عرض مینمائیم.

«سندیکای کارگران سلاخ گاوی تهران و حومه »

آ-۹۹۵۹

پیشگاه مبارك بندگان اعلیحضرت همایون شاهنشاه ارواحنا فداه

فرا رسیدن روز تاریخی و باعظمت قیام ملی ۲۸ مرداد ماه‌را بخاکپای آن پدرتاجدار وخاندان جلیل سلطنت تبریك عرض مینماید وامید است که در پرتو ذات همایونی ملت ایران روزبروز به‌پیشرفت های بیشتری نائل شود .

ازطرف هیئت مدیره صنف‌کشتارکننده وفروشندگان‌گوشت‌گاو تهران و حومه -باقری

آ-۹۹۴۵

پیشگاه مبارك اعلیحضرت همایون شاهنشاه

بمناسبت‌بزرگداشت روز قیام ملی ۲۸مرداد صنف خبازفریز تبریکات صمیمانه خودرا بآستان مبارك شاهنشاه عظیم‌الشان تقدیم سلامت وجود مقدس اعلیحضرت همایون ووالاتیعهدعظمی وخاندان جلیل سلطنت را از خداوند متعال خواستارند .

جان‌نثار - حاج‌رحیم آهنی رئیس اتحادیه صنف‌نانواهای‌فریز تهران وحومه

آ-۹۹۳۳

پیشگاه مقدس خدیو دادگستر اعلیحضرت همایونی محمد رضا شاه پهلوی

تبریکات صمیمانه خودرا بمناسبت قیام ۲۸مرداد به‌پیشگاه شاهنشاه عظیم‌الشان عرصه داشته واستدعا داریم بابرگزاری جشن باشکوهی که از طرف اینجانبان برپاست بزیارت پدر تاجدارمان مفتخر گردیم .

(سالن تبریزی ژاله) شرکت ایران و اشکودا - شرکت میکن شرکت سهامی بار وکشتیرانی - شرکت‌ساتی - شرکت‌اسکای ویز- شرکت پخش رادیو - میکائیلیان - تقی میرشکارتبریزی- شرکت مرتب

آ-۹۹۳۹

پیشگاه مبارك اعلیحضرت همایون شاهنشاه

فرارسیدن روز تاریخی ۲۸مرداد ماه را مغتنم شمرده باردیگر میثاق‌وفاداری استادان و کارکنان ودانشجویان‌دانشگاه‌ملی‌ایران را بحضرت شهریاری و سلطنت مشروطه ایران تجدید نموده و طول عمر و سلامت شاهنشاه معظم را از درگاه خداوند متعال مسئلت مینماید

چاکر دکتر علی شیخ‌الاسلام رئیس دانشگاه ملی ایران

صورتجلس مذاکرات مجمع عمومی ۲۸تیرماه ۱۳۴۳ شرکت سهامی شهرسازی‌شمال

مجمع عمومی صاحبان سهام شرکت سهامی شهرسازی شمال طبق دعوت قبلی ساعت ۵ بعد از ظهر روز یکشنبه ۲۸ تیرماه ۴۳ در محل شرکت واقع درخیابان فردوسی ساختمان امینی باحضور ۴۵۳ سهم از ششصد سهم سرمایه شرکت بشرح ورقه حضور و غیاب تشکیل گردید .

چون اکثریت حاصل بود مجمع آقای مهندس احمد امینی مجدی را بسمت ریاست مجمع و آقای مهندس عزیزالله شیبانی رابدبیری‌مجمع‌انتخاب کردند _ آقای رئیس جلسه شرحی‌درمورد اشکالات شرکت باستحضار رساندند و گزارشی از وضع‌عملیات شرکت داده شد و مفاصا حساب دادند و سپس پیشنهاد شد که آقای مهندس احمد امینی مجدی رئیس هیئت‌مدیره باحفظ سمت بجای آقای مهندس حسن‌معین پور مدیر عامل وآقای ادموند حکیم بجای مرحوم آنژلوحکیم یکی از اعضاءهیئت‌مدیره و آقای مجید تسوجی بجای آقای دکتر احمد هوشنك شریفی بعنوان بازرس انتخاب گردیدند و جلسه درساعت شش ونیم بعد از ظهر پایان یافت .

آ-۱۷۵۶۲

بدستور شورایعالی اصناف و برای نظارت بامر تعطیل جمعه:

اصناف تهران بازرسان خودرا تعیین کردند

کسبه تهران پارس و فروشندگان لوازم‌التحریر از امروز کارتهای تعطیل را توزیع نمودند

● رئیس صنف فخار: تعطیل جمعه ابتکاری جالب بود
● رئیس صنف نوشت‌افزار فروش: اصناف بصور بیسابقه تعطیل کردند

امروز اتحادیه صنف نوشت افزار فروش تهران و حومه اطلاعیه‌ای صادر کرد وطی آن بیك هزار نفر نوشت‌افزار فروشان تهران و حومه اطلاع داد که طبق تصمیم عمومی شورایعالی اصناف و به پیروی از نظرعمومی پیشه‌وران تهران جمعه گذشته مغازه ها تعطیل شد و عموم افراد صنف باید روزهای جمعه را تعطیل نمایند.

متن این اعلامیه که بتعداد یکهزار شماره بوسیله افرادصنفی در سراسر تهران و حومه و شمیرانات وشهرری زیع گردید بشرح زیر است.

متن اعلامیه :

بموجب تصمیم کمیته شورای عالی اصناف و تصویب شهردار محترم تهران و موافقت این اتحادیه شایسته است عموم افراد صنف مزبور از تاریخ ۴۳/۵/۲۳ روزهای جمعه را از ظهر به بعد تعطیل نمایند.

بدیهی است همکاران ارجمند بمنظور تحکیم اصول صنفی رعایت مقررات راخواهند فرمود.

رئیس اتحادیه نوشت افزار فروشان تهران وحومه ـ رضا هنری

کارت مخصوص تعطیل :

بدرخواست اتحادیه مزبور یکهزار برگ کارت مخصوص تعطیل جمعه و یکهزار برگ لیست اسامی اتحادیه های گروه های سه گانه تمام روز تعطیل ، نیمروز تعطیل و آزاد و هزار برگ اخطاریه رسمی جهت توزیع در میان افراد صنف مزبور تحویل بازرسان صنفی گردید.

آقای رضا هنری رئیس اتحادیه گفت: طرح تعطیل جمعه بطور بیسابقه‌ای از طرف اصناف استقبال شده و عموم افراد باآن موافقت دارند.

وی اظهار داشت که روز جمعه بازرسان صنفی مراقب خواهند بود تا کسی ازمقررات اتحادیه تخلف ننماید

بازرسان تعطیل

امروز روسای اتحادیه ها افرادی راکه باید درروزهای جمعه باجرای مقررات تعطیل نظارت نمایند انتخاب کردند. انتخاب بازرسان بدرخواست شورایعالی اصناف صورت گرفت و اتحادیه هابرای حسن اجرای مقررات تعطیل بازرسان را بشورایعالی اصناف معرفی کردند

لیست اسامی بازرسان صنفی درشماره های آینده انتشار خواهدیافت.

اطلاعیه شورایعالی اصناف

بدین وسیله باطلاع عموم افراد اتحادیه های صنفی میرسد که بر حسب تصمیم کمیته مامور اجرای طرح تعطیل جمعه و تصویب مجمع عمومی اصناف ، روزهای جمعه پیشه‌وران تهران باید بطور تمام روز ، نیمروز ، تعطیل نمایند.

این طرح روز جمعه گذشته از طرف قاطبه اصناف بطور بیسابقه اجرا شد و بهمین ترتیب در جمعه های آینده نیز ادامه خواهد یافت

از عموم اصناف تهران و حومه، شمیرانات ، شهرری بجز آنهائی که طبق لیست منتشره درردیف مشاغل مورد نیاز عمومی درج شده وباید بکار مشغول باشند درخواست میشود که در روز جمعه آینده و جمعه‌های دیگر همانطور که شایسته اصناف است با اجرای دقیق مقررات تعطیل، اتحاد و اتفاق و هماهنگی خودرا نشان دهند.

مسئول شورایعالی اصناف ـ قبادیان

ابتکار جالب

آقای حاج عباس گورنك رئیس اتحادیه صنف فخار امروز گفت : طرح تعطیل جمعه ابتکار جالبی بود که در تهران خیلی وسیع اجرا شد و در شهرستانها نیز بهمان ترتیب اجرا خواهدشد.

رئیس صنف فخار گفت: فخاران جمعه گذشته دستور کمیته را اجرا ومغازه ها را بستند و در جمعه های آینده نیز همین کار را خواهند کرد.

از طرف صنف بمصالح فروش های تهران ابلاغ شدکه آنها هم طرح جمعه رااجرا کرده و مغازه های خود را تعطیل نمایند.

پیشه‌وران تهران‌پارس

امروز آقای خسرو شاهی نماینده و بازرس کل اصناف از تهران‌پارس اطلاع داد که برطبق تصمیم شورای عالی اصناف و موافقت‌پیشه‌وران‌تهران عموم مغازه داران این شهر مانند جمعه گذشته در جمعه های آینده تعطیل خواهند کرد.

برای مغازه داران تهران پارس هزاربرك كارت تعطیل‌ولیست اسامی اتحادیه‌هارا که‌در سه گروه‌تقسیم‌بندی شده‌اند ارسال شد تاضمن توزیع در مغازه ها نصب نمایند.

تعطیل داروخانه ها

امروز چندتن از مدیران داروخانه های تهران و حومه ضمن تماس تلفنی اظهار داشتند که در لیست منتشره‌از طرف کمیته مامور اجرای‌تعطیل‌هفته داروخانه ها را درگروه دوم و بطور نیمروز تعطیل اعلام کرده‌اند درصورتی که سندیکای داروخانه به پیروی از نظرات کمیته و بمنظور اجرای‌طرح از داروخانه ها خواسته‌اند که بطور تمام روز تعطیل نمایند.

مدیران گفتند که این وضع یك نوع بلاتکلیفی بوجود آورده‌وداروخانه هادرخواست دارند که این امرهرچه زودتر روشن شود.

اظهارات آقایان مدیران داروخانه عینا به کمیته ارجاع شد وقرار است شورایعالی اصناف ضمن تماس با سندیکای داروخانه ها تکلیف این کار را روشن سازند.

تهران بی‌درشکه میشود

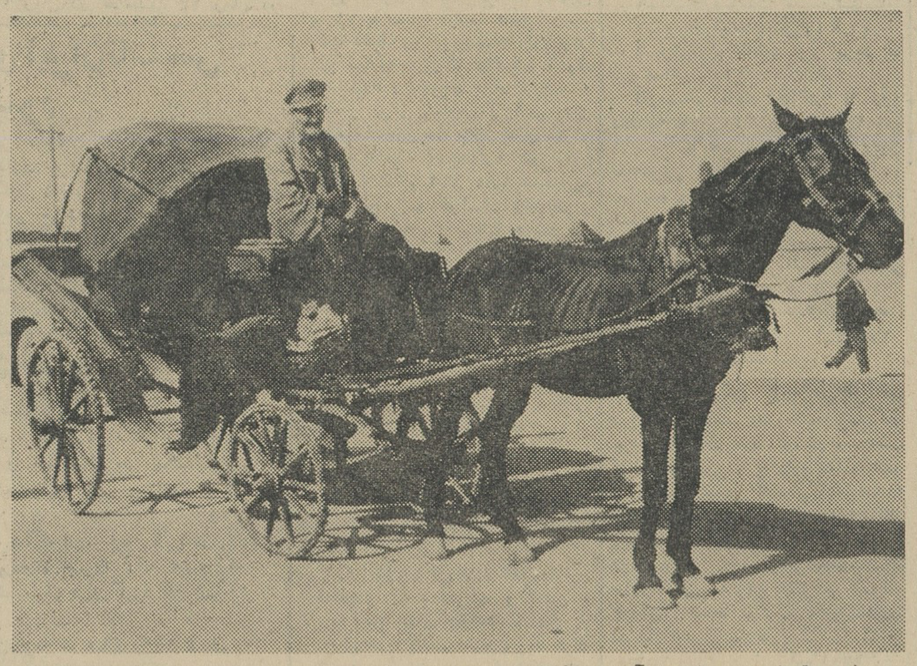

پلیس تهران پس از جمع‌آوری درشکه‌های تهران اعلام کرد که متاسفانه بیش از صد دستگاه از مجموع ۶۳۹ دستگاه درشکه های تهران قابل استفاده و بهره برداری نمیباشد ، تکلیف بقیه درشکه‌ها که عکس‌فوق نمونه‌ای از آن ها است باین ترتیب روشن شد وپیش بینی میشود تادوسال آینده تهران بی‌درشکه خواهد شد.

جدول کلمات متقاطع شماره ۲۷۶۶۵

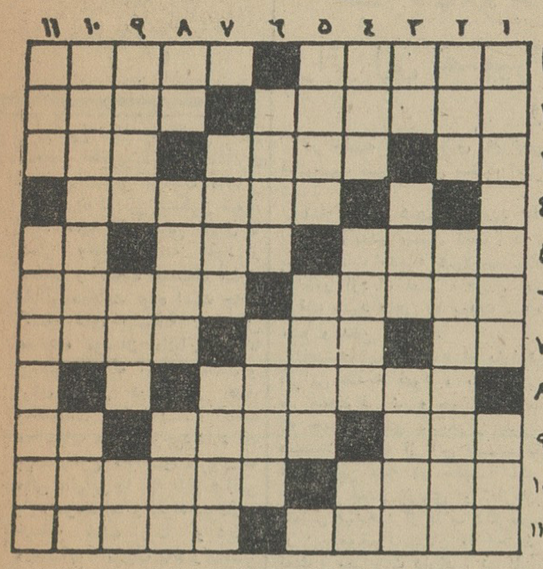

افقی : ۱ـ آنکه از چیزی جدا و بی‌بهره مانده ـ ازسلاحهای پرتابی در جنگهای قدیم ۲ـ شهری که روزگاری شاهد مجد و عظمت ایران کهن بوده است ـ سین اول هفت‌سین ۳ـ راه بی‌پایان ـ همین لحظه است ـ کشیدنش نوعی علامت بزرگی بود ۴ـ بعضی ستاره‌ها هم دارند ۵ـ دسته هاون ـ کدر ـ مایه حیات ۶ـ در بنائی فقط بکار دور ریختن می‌آید ـ یکسان بودن ۷ـ از گاوان بی‌دم ـ جد بزرك همه مدعیان مردمی ـ نوری پریشان ۸ـ بیشتر آب گرفتنش علامت تشخص بیشتر است ۹ـ پاداش ومکافات ـ خصم جان باشد ـ یازده ۱۰ـ چیزی که معمولا روی چیز دیگری رامیپوشاند ـ از اقسام انگور ۱۱ـ عاشق سر بصحرا نهاده ـ انگشتش رابه‌دندان گزیدن چه حاصل ؟

عمودی : ۱ـ فیلسوف ونویسنده ومحقق معروف بلژیکی ـ از اصطلاحات فیزیکی درمورد ماده ۲ـ میگویند بچشم است ـ برادرهمسر ۳ـ از اقسام خاك ـ مال بعضی‌ها پیش بعضی‌ها رنك ندارد ـ جواب کیه ۴ـ مطرب نالیده که هرچه کرده چیزی جز جفا ندیده است ـ ماه اول ماه ـ همسر ۵ـ زاینده وزادگاه ـ از جانب حضرت سلیمان برای بلقیس پیغام میبرد ۶ـ شهری در فرانسه ـ میرزا بنویس ۷ـ علی‌القاعده سبز است ولی چون باآب بیاید رنگارنك میشود ـ اندیشه و تصور ۸ـ زبان بریده ـ نوعی درگاه قدیمی ـ پرخریدارترین نوع وجه ۹ـ کتابی از ژان‌ژاك‌روسو ـ آواز کوتاه ـ حرف تعجب ۱۰ـ مضحك استوآدم را میخنداند ـ آفتابی در درون ذره‌ای ۱۱ـ منقار ـ محل بهم رسیدن دوخط موازی.

حل جدول شماره ۲۷۶۵

	۱	۲	۳	۴	۵	۶	۷	۸	۹	۱۰	۱۱
۱	چ	ا	ک	■	ش	ک	ر	پ	ا	ر	ه
۲	ا	غ	ا	ز	■	ا	ل	ی	م	■	ص
۳	ق	ل	م	ک	ا	ر	■	ک	ا	ن	ت
۴	چ	■	ل	ا	ر	و	س	■	ز	ا	ی
۵	و	ت	■	م	ا	ن	ی	ک	و	ر	■
۶	ر	ب	ا	■	ج	■	گ	■	ن	و	ا
۷	■	ا	س	ت	ی	ن	ا	ن	■	ن	س
۸	ک	ن	ت	■	ف	ا	ر	ص	ی	■	ک
۹	ر	ی	و	ی	■	س	ت	و	ر	ا	ن
۱۰	و	■	ا	ن	س	■	و	■	ن	ا	ن
۱۱	پ	ی	ر	ا	س	ت	ن	■	ق	د	س

آمریکن هوم پروداکتس کورپوریشن ـ مقیم نیویورك در آمریکا

صاحب اختراع راجع‌به «اصلاحات مربوط بطریقه تهیه نمك‌های جدید پنیسیلین حاوی مواد اصلی آلی که حل آن در آب مشکل بوده و برای اورال تراپی بکار میرود» که در ایران تحت شماره ۲۴۶۹ به‌ثبت رسیده است اجازه بهره‌برداری از اختراع مزبور را باشخاص ذینفع عرضه مینماید. جهت کسب اطلاع بیشتر بدفتر وکالت ر. آقابابیان خیابان نادری کوچه نوبهار مراجعه شود.

آ ـ ۱۷۵۵۸

کلاس شمع سازی

در انجمن دوشیزگان و بانوان

در کلاس شمع‌سازی انجمن دوشیزگان و بانوان که زیر نظر یکی از استادان فن اداره میشود طرز تهیه انواع شمعهای جالب تزئینی در مدت یکماه بعلاقمندان این هنر آموخته میشود.

برای ثبت نام و کسب اطلاعات بیشتر همه روزه صبح وعصر بدبیرخانه انجمن دوشیزگان و بانوان مراجعه کنید.

خیابان شاهرضا ـ خیابان فرصت ـ شماره ۷۳ ـ تلفن ۶۹۷۱۵

تاب گریز از مرکز ، ماشین های برقی ، جت های پرنده و چرخ و فلك درفانفار وفانفار درسه‌راه ونك

۱ـ۲ — آ ـ ۱۷۶۷۴

از هرخانواده یکنفر برنده است

فقط ۳ روز دیگر فرصت دارید

برای شرکت درقرعه‌کشی حساب ذخیره بانك اصناف ایران و استفاده از ۱۱۰۰۰۰۰ ریال جوایز آن فقط تاپایان مرداد ماه فرصت دارید. باحداقل ۲۵۰ ریال می‌توانید در یکی از شعب بانك اصناف حساب ذخیره باز کنیدواز جوایز فوق بهره‌مند شوید.

کاسپین

اصناف شهرستانها از تعطیل جمعه استقبال میکنند

● کسبه سبزوار نامه‌هائی در اینباره نوشته‌اند
● اصناف سنندج خواستار اجرای طرح تعطیل جمعه در این شهرستان هستند

بااجرای طرح تعطیل جمعه اصناف در تهران و شمیران اصناف وکسبه سایر شهرستانها نیز برسر شوق آمده و برای اجرای این تعطیل پیشنهادات و نظراتی‌ابراز داشته و آماده برای اجرای تعطیل جمعه شده‌اند.

در سنندج

خبرنگار ما در سنندج مینویسد پریروز آقای غلامرضا سلوك بنمایندگی از طرف عموم صاحبان آرایشگاههای سنندج بدفتر نمایندگی اطلاعات آمدو اظهار داشت از اینکه تعطیل هفته اصناف تهران بمرحله اجرا درآمده است موجبات دلخوشی وامیدواری اصناف فراهم شده‌است . ما ضمن پشتیبانی و تائید این اقدام بسیار مفید از موسسه اطلاعات خواستاریم که ترتیبی داده شود تعطیل هفته اصناف در شهرستانها نیز عملی‌شود چه اصناف شهرستانها نیز مانند اصناف تهران احتیاج باستراحت و تجدید قوا و انرژی دارند خبرنگار ما اضافه میکند عموم اصناف سنندج طرفدار اجرای این طرح هستند ولی چون اتحادیه ندارنددر اینمورد منتظر اقدام از مرکزهستند که اجرای‌مقررات تعطیل جمعه را هر چه زودتر بعهده بگیرند.

در سبزوار

خبرنگار ما در سبزوار اطلاع داد پس از آنکه اولین تعطیل اصناف از روز جمعه گذشته با موفقیت درتهران انجام شد .اصناف سبزوار ،پشتیبانی خودرا ازاین طرح اعلام داشتند . اصناف سبزوار ضمن نامه‌ای که به فرمانداری و شهرداری این شهرستان و شورایعالی اصناف و روزنامه اطلاعات نوشته‌اند خواستار اجرای تعطیل جمعه ها در سبزوار شده‌اند. این روز ها صحبت کسبه پیرامون این مسئله حیاتی است و همه‌علاقمند هستندکه روز های‌جمعه را باستراحت بپردازند . این نامه ها بامضای عده کثیری از اصناف میباشد که‌اسامی چندنفر از امضاء کنندگان عبارتست از : سید محمد حسین میرمنظمی نماینده صنف بلورفروش ـ محمود زارعی خراز ـ سیدرضا خراز ـ ابراهیمی خراز ـ سیدحسین اظهری خراز ـ محمدعلی محمودی کفاش ـ محمود بلورفروش ـ علی اکبر بلور فروش ـ محمدعارفی ـ ولی‌الله بلور فروش ـ رجبعلی خراز ـ عباس‌سماور ساز ـ حسین نصراله زاده نماینده صنف بزاز ـ احد عتباتی‌نماینده صنف حداد ـ علی علوی مقدم بلور فروش محمود عتباتی شیشه‌فروش ـ سید محمدرضا داوده ـ محمدرضا داوده ـ حاج میراحمد و چند امضای دیگر ..

مردم و اصناف تعطیل جمعه‌را تائید میکنند

خواربار فروش یوسف آباد

آقای علی واثقی خواربارفروش یوسف آباد شرقی می نویسد تعطیل جمعه و تحدید ساعات کار مهمترین مسئله روز برای ما اصناف است خوشوقتیم که براثر مساعی‌اطلاعات و شورایعالی اصناف طرح تعطیل اجرا شد و درخواست داریم امر تحدید ساعات کار نیز زود تر عملی شود.

آجیل فروش قنات آباد

آقای حاج رضا الماسی آجیل‌فروش قنات آباد نوشته است از اقدامی که برای تعطیل جمعه‌بعمل آمدسپاسگزارم قریب شصت سال از عمرم گذشته از طلوع آفتاب تا نیمه های شب کار کرده‌ام من رنك پارك‌شهررانديده‌ام اعصابم فرسوده شده گله دارم که‌چرا ساعات کار را معین نکردید.

خواربار فروش خیابان دانشگاه

آقای عباس محمد زاده خواربار فروش خیابان دانشگاه می‌نویسد مدت بیست ودوسال است که مغازه‌خواربار فروشی دارم‌سالی یکی دو بارمیتوانم بدیدن اقوام بروم و ماهی دوسه‌مرتبه بیشتر روی زن وفرزند را نمی‌بینم. من جمعه را تعطیل کردم و خبرهای تعطیل روزنامه ها برایم بهترین خبر است از خداوند برای شماتوفیق و موفقیت میخواهم.

نماینده زرگرها

آقای حسن‌لولو نماینده صنف‌زرگر نوشته است یکبار نظریه مرا در روزنامه منعکس کردید بسیارمتشکرم عموم افرادصنف‌ما از اطلاعات‌واصناف تشکر میکنند و مرا مامور ساختندکه ترجمان احساسات آنها باشم.

تائید سه صنف

آقایان حسن روشن مهر ، حسن حسن خانی از طرف صنوف کله‌پزو جگرکی، سیدعلی هراتی صنف عینك ساز طی شرحی که نوشته‌اند از طرح تعطیل جمعه تجلیل کرده و آنرا تائید کرده‌اند.

لوازم التحریر گلچین

آقای محمد تقی ملکیان مدیر نوشت افزار گلچین طی یك نامه چهار ورقی می‌نویسد نظم زندگی موجب رونق کسب و بهبود معاش است بااجرای طرح تعطیل جمعه اصناف باکارمندان و وکارگران برابر میشوند واین‌ناهماهنگی موجود از میان میرود.

کاسب جوادیه

آقای فتح‌الله طهماسب مدیرفروشگاه خرازی جوادیه می نویسد : شما را بخدا پشت این تعطیل را بگیرید ما همه علاقمند باجرای طرح تعطیل‌جمعه هستیم و ریشه ومنشاء این فکر از جوادیه پیدا شد. یك روز ما پیشه‌وران جوادیه دورهم جمع شدیم‌وازاطلاعات خواستیم که تعطیل جمعه رادرروزنامه منعکس سازد .اینکار عملی‌شدوتعطیل قوت گرفت و ما این هفته آنرا باکمال مسرت اجرا کردیم.

لندیول بانوان محترم . باپزشك خانوادگی خود درمورد قرص لندیول مشورت کنید زیرا:

موقعی که لندیول دردسترس شماست اطفال ازمهر وعواطف مادری بیشتری برخوردار میشوند

LYNDIOL

دفاتر مالیاتی

رئیس اطاق بازرگانی در سمینار اخیر پیشنهاد کرد دفتری برای راهنمائی مودیان مالیاتی در وزارت دارائی تشکیل شود. باید گفت اگر چنین چیزی تا بحال وجود نداشته خود از معایب و ضعف دستگاه اداری دارائی مملکت بوده است چه در کشور های پیشرفته بوسائل مختلف مودیان مالیاتی را با قوانین مربوطه آشنا میکنند و برای مثال در کشور های انگلستان و امریکا کتاب محاسبات مالیاتی وجود دارد که برحسب نوع فعالیت و مفروضات مالی مالیاتی را که طبق قوانین باید موسسات و افراد بپردازند حساب شده است و دیگر موسسات کوچک که قادر بداشتن مشاور مالیاتی نیستند دچار زحمت نمیگردند. در مملکت ما راهنمائی باینصورت تقریبا ممکن نیست چون قوانین مالیاتی و بخصوص تشخیص مالیات مودی آنطور که در آن کشور ها صریحا بیان شده در کشور ما روشن نیست والبته این عیب در تمام کشور های در حال توسعه وجود دارد و مختص کشور ما نیست . بدینجهت یکی از پیشنهادات سودمند باین کشور ها تاسیس دفتر هائی برای راهنمائی از نظر حسابداری ودر امور مالیاتی است . این دفاتر اغلب محاسبات مربوط بامور مالی و تهیه ترازنامه و راهنمائی های لازم را مجانا انجام میدهند تا فعالیت صحیح اقتصادی تشویق شود .

سه سال قبل که برنامه سوم مورد بحث قرار گرفته بود یکی از فرضیات برای موفقیت در امر برنامه ریزی این بود بسیاری از مسائل و بخصوص آنچه بمالیات مربوط است بایستی قبل از برنامه سوم حل شود و حال آنکه اکنون که در نیمه راه اجرای برنامه سوم هستیم تازه وزارت دارائی بفکر تشکیل سمینار هائی افتاده است تاسف از شور و مشورت که معلوم نیست چه مدت بطول انجامد تغییرات ضروری را در قوانین مالیاتی که دیگر با وضع کنونی فعالیت های اقتصادی مطابقت ندارد بدهد .

شاید اگر گفته شود قوانین مالیاتی مبایستی قبل از برنامه دوم اصلاح میشد تا باوضع توسعه اقتصادی کشور هم آهنگ گردد چیزی جز یک حقیقت ساده گفته نشده باشد بهر حال اگر وزارت دارائی در تهیه این قانون سرعت عمل بخرج دهد بیش از وسیله دیگر توانسته در تسریع رشد و توسعه اقتصادی سهیم و شریک گردد .

نکته دیگری که درسمینار به آن اشاره شد اعتماد بحسابداران قسم خورده بود وزارت دارائی بهتر است وسائل آزمایش و امتحان آنها را فراهم نماید تا موضوع اعتماد به آنها حل گردد البته لازمست مسئولان تشکیلات و اصولا کلیه اعضاء جامعه حسابداران قسم خورده باین نکته توجه کنند که از خود گذشتگی و سلامت فکری و پاکی آنها برای کشور امری ضروریست زیرا موفقیت آنها در آزمایش وکسب شایستگی و اعتبار توسط ایشان بسیاری از مشکلات فعلی اقتصاد ایران را حل خواهد نمود و برای سرمایه گذاری و تشکیل شرکت های سهامی پشتیبان بزرگی خواهند بود و با قضاوت و داوری در امور مالی در پیشرفت فعالیت و اقتصاد مملکت تا حدود قابل توجهی شریک خواهند شد .

مطلب دیگری را که رئیس اطاق مطرح ساخته بود . وضع مالی روشن بازرگانان در آخر سال بود البته اهمیت آن بدیهیست و نیازی به گفتگو نیست ولی وزارت دارائی هم با تقویم و تشخیص مالیات بصورت فعلی آن در حل این مساله با مشکلاتی روبروست . چنانچه حسابداران قسم خورده اعتماد و اطمینان عموم را کسب می کردند این مساله نیز بسادگی حل میشد . بهر حال ایجاد دفتر راهنمائی که برای مودیان مالیاتی قوانین را تشریح نماید و انتخاب ماموران صحیح العمل برای تشخیص و بازرسی و کنترل نظرات آنها در حل مشکلات کنونی بی تاثیر نخواهد بود .

بیژن فرخ

در جلسه اطاق بازرگانی نسبت

به ممنوعیت صید ماهی اعتراض شد

براثر این تصمیم زندگی سی هزار نفر از اهالی بندر پهلوی و غازیان دچار مخاطره میشود

در جلسه اخیر اطاق بازرگانی به ممنوعیت صید ماهی سخت اعتراض شد .

آقای مهدی شمیانیان عضو اطاق بازرگانی بندر پهلوی گفت : ده روز پیش هیات مدیره شرکت شیلات ، بمنظور ازدیاد نسل ماهی ، تصمیم گرفت صید ماهی را بمدت سه سال منع وقدغن نماید .

انتشار این موضوع در بازار تولید نگرانی شدید نمود و بیش از صد نفر ماهی فروش و چهار هزار صیاد که جمعا دارای سی هزار نفر عائله هستند بشدت از این تصمیم نگران شدند این عده در حقیقت اکثریت جمعیت بندر پهلوی و غازیان را تشکیل میدهند از طرف دیگر صیادان در این موقع تابستان که احتیاج به کمك و مساعدت دارند ، در اثر عدم اعتماد ، سماکان به صید هیچ نوع پیش پرداختی بآنها نمی پردازند . حتی بعضی از سماکان بعلت آنکه ممکن است صید امسال انجام نگیرد اقدام بوصول مطالبات خود میکنند مردم این شهرستان را دوچار مخاطره و طبیعی است که این وضع زندگی میکند .

اطلاعات اقتصادی

برای بهره برداری کارخانه قند همدان در این منطقه

۳۰۰ هکتار چغندر کاری شد

قسمت صنایع قند دولتی کشوریک مزرعه چغندر کاری بوسعت ۳۰۰ـ هکتار در اطراف همدان ایجاد کرد.

این مزرعه زیر نظر مرکز کارخانجات قند دولتی چغندر کشت میشود از محصول چغندر مزرعه مزبور در کارخانه قند همدان که بزودی کار آن آغاز خواهد شد استفاده میشود اعتبار ایجاد این مزرعه از طرف سازمان برنامه بمبلغ ۱۳۰ر ـ میلیون ریال تامین گردیده است .

ایجاد مزرعه مزبور از لحاظ بهبود وضع کشت برای سایر کارخانجات نیز موثر خواهد بود .

برای آنکه این مزرعه از هر لحاظ نمونه باشد ۳ تن کارشناس خارجی چغندر کاری بامسئولین کارخانجات قند دولتی در این مورد همکاری می کنند . چغندر کاری مزبور در بخش «کبودرآهنگ» همدان واقع میباشد .

بازار اصفهان

بازار اصفهان در هفته گذشته رویهمرفته بهتر از هفته ما قبل بود قماش نخی محصول داخله و آهن آلات گردش بهتری پیدا کرده بودند . قیمت ریسمان ترقی کرد وبازار آن محکم بود در وضع معاملات پنبه و فلزات از مس ورشو، مس تخته ، قلع، چینی تغییری حاصل نشد انواع پشم وانواع چای بازار محکمی داشتند در قیمت قند وشکر مختصر ترقی دیده شد .

خرید و فروش کاغذ نسبت بهفته قبل بهتر بود و بندی ۳۵ ریال ترقی کرد .

در خشکبار تنزل قیمت دیده شد انواع دانه های روغنی معاملات عادی داشتند در قیمت پوست ورویه و انواع کتیرا نیز تنزل قیمت پیدا شد.

کلاس رادیو تلویزیون

دوره جدید کلاس رادیو تلویزیون از روز اول شهریور ماه با استفاده از مدرن ترین لابراتوار الکترونیک تشکیل میشود . قبلا نامنویسی کنید.

کلاس انگلیسی

یك کلاس مبتدی انگلیسی (۷ تا ۸ بعدازظهر) از دوم شهریور ماه زیر نظر استاد فارغ التحصیل از انگلستان در کاخ دانش تشکیل میشود . قبلا نامنویسی کنید .

کاخ دانش

خیابان نادری ـ پاساژ معتمد خیابان فرانسه ـ کوچه مرجان

قیمت شکر وارداتی

بازهم تقلیل پیدا می کند

برای حمایت از صنف قند دولت باید محصول کارخانجات داخلی را خریداری کند ویا حقوق و عوارض دریافتی خود راتقلیل بدهد

اهواز ۲۳ر۵ ریال در اصفهان ۲۴ تا ۲۴ر۵ ریال در نقاط مختلف ـ آذربایجان بفروش میرود بازار شکر پس از آنکه مقامات دولت تاکید کردند که سود بازرگانی تغییر نخواهد کرد گرم شده است . تقلیل بهای شکر موجب شد که سرمایه زیادتری وارد معاملات شکر بشود . اما هنوز سرمایه ایکه مورد احتیاج است با سرمایه فعلی تفاوت زیاد دارد .

مقامات دولتی در نظر دارند که از صنایع قند و شکر بطرق دیگر حمایت بعمل آورند این حمایت بصورت خرید یکجای محصول کارخانه ها توسط دولت میباشد. در این صورت قیمت خرید دولت ثابت خواهد بود تا کارخانه دچار عواقب ناشی ازنوسان قیمت بازار داخلی و خارجی نگردد.

یا اینکه دولت از حقوق وعوارضی که از کارخانه ها دریافت میدارد مبلغی کسر خواهد کرد تا تقلیل قیمت بآنها صدمه نزند . هنوز تصمیم دولت دقیقا روشن نیست ولی پیش بینی میشود یکی از راههای فوق مورد تایید و تصویب قرار گیرد .

تجار موفق شدند از شکر های وارده مقداری در بازار های تهران و آذربایجان ، اصفهان و خوزستان عرضه کنند . شکر های جدید به مناطق فارس و خراسان ومازندران و گیلان و سایر استانها عرضه می شود .

شکر آزاد در اکثر نقاط ایران حداقل یکریال کمتر از قیمت شکر دولتی ببازار عرضه میشود .

بازار شکر آزاد گرم است وبعلت آنکه پارتی های جدید وارد بازار شده بهای آن تقلیل یافته است .

شکرهای آزادی که ارزان خریداری شده هنوز وارد بازار نشده است و بزودی وارد بازار خواهد شد .

پیش بینی میشود تا چند روز دیگر شکر هائی که با قیمت های ارزان خریداری شده وارد بازار گردد و بهمین جهت باز هم قیمت شکر تقلیل پیدا میکند .

اکنون شکر آزاد در تهران حداکثر ۲۵ ریال در خرمشهر ۲۳ ریال در

سازمان بیمه مرکزی ایران تاسیس میشود

شرکت بیمه ایران که طرح مربوط بایجاد سازمان بیمه مرکزی ایران را برای تعمیم بیمه در کشور و تفکیك مسئولیت های بیمه تنظیم کرده است.

بموجب طرح تهیه شده بیمه های عمومی که با طبقات مختلف اجتماع سرو کار دارد زیر نظر سازمان بیمه مرکزی ایران خواهد بود .

این سازمان بر فعالیت های مرکز نظارت برشرکتهای بیمه ـ بیمه های اتکائی داخلی و بیمه های دولتی نظارت کامل خواهد داشت .درضمن سازمان بیمه مرکزی ایران باید بطرق مختلف حسن ارتباط بیشتری بین دولت (شرکت بیمه ایران) و شرکت های بیمه خصوصی بوجود آورد .

آگهی مناقصه

شهرداری گنبدکاوس برابراجازه نامه شماره ۶۶۷۵ـ۸ر۵ـ۴۳ استانداری مازندران بقائم مقامی انجمن شهر خرید و مونتاژ نورافکنها والکتروپمپ ها و فواره های میدان مرکزی شهر را بقیمت تقریبی یکمیلیون و هشتصد هزار (۱ر۸۰۰ر۰۰۰) ریال باشرایط زیر بمناقصه برگزار مینماید

۱ـ شرکت های الکتریکی واشخاصیکه سابقه انجام این کاررا درمیدان های تهران داشته ویامدرك کافی از شهرداری تهران ارائه دهند که مورد تائید مهندس مربوطه واعضاء کمیسیون قرار گیرد حق شرکت در این مناقصه را خواهند داشت .

۲ـ پیشنهاد دهندگان باید قبلا ضمن پرداخت مبلغ ـر۲۵۰ ریال وجه نقد بدایره درآمد شهرداری شرایط و مشخصات مناقصه و نمونه قرارداد ر ااز دایره ساختمان شهرداری دریافت وباحصول اطلاع ازمفاد آن و قبول شرایط امضاء نموده پیوست پیشنهاد خود نمایند .

۳ـ پیشنهاد دهندگان باید صدی پنج مبلغ پیشنهادی را اسنادخزانه دولت بعنوان سپرده پیوست پیشنهاد خود نمایند .

۴ـ حداکثر پایان تزئین میدان درمدت ۳ ماه پس از مبادله قرارداد باید انجام وتحویل گردد .

۵ـ پرداخت بهای کار پیش قسط مبلغ ششصد هزار (۶۰۰ر۰۰۰) ریال پس از مبادله قرارداد در قبال اخذ تضمین نامه بانکی معتبر به پیمانکار پرداخت و بقیه بتدریج از اعتبار مربوطه درقبال تنظیم ستواسیون پرداخت خواهد شد البته تامین اعتبار شرط پرداخت است .

۶ـ پیشنهاد دهندگان باید پیشنهادات خودرا در دو پاکت (الفوب) که پاکت الف محتوی شرایط عمومی مناقصه و صلاحیت فنی و برك اسنادخزانه خواهد بود پاکت ب محتوی برك تعهد انجام کارو میزان تخفیف که بطور وضوح و باحروف نوشته شده باشد تا آخر وقت اداری روز شنبه ۱۴ر۶ر۴۳ بدفتر شهرداری تسلیم و رسید دریافت دارند .

۷ـ پیشنهادات رسیده در ساعت ۱۰ صبح روز ۱۵ر۶ر۴۳ در کمیسیون مربوطه رسیدگی ابتدا پاکت الف باز در صورت واجد شرایط بودن پاکت ب بازوقرائت خواهد شد حضور پیشنهاد دهندگان در جلسه مناقصه آزاد است .

۸ـ به پیشنهاداتیکه فاقد سپرده ویادیرتر از موعد مقرر برسد یا مشروط و مبهم ویا رعایت مفاد آگهی نشده باشد ترتیب اثر داده نمیشود .

۹ـ سپرده نفر دوم برنده مناقصه تامبادله قرارداد بانفر اول درصندوق شهرداری باقی خواهد ماند .

۱۰ـ شهرداری میتواند ۲۵ درصد از کار مورد پیمان را کسر یا اضافه نماید .

۱۱ـ شهرداری در ردیا قبول یك یا کلیه پیشنهادات واصله مختاراست .

۱۲ـ کلیه هزینه نشرآگهی و مالیات و عوارض وغیره و هزینه حمل لوازم و آثاثیه مورد احتیاج از تهران بگنبدکاوس بعهده برنده مناقصه است.

۱۳ـ پیشنهادات باید بارعایت (قانون منع مداخله کارمندان دولت وشهرداری در معاملات دولتی تسلیم شود).

۱۴ـ برنده مناقصه موظف است پس از اخطار کتبی شهرداری درمدت اقلاده روز برای عقد قرارداد حاضر شود در غیر اینصورت سپرده او بنفع شهرداری برداشت خواهد شد . الف ۳۴۲۸

شهردار گنبدکاوس

آ ـ ۱۷۵۵۶

آگهی مناقصه

شرکت سهامی کل معادن ودوب فلزات ایران تعداد بیست دستگاه اکسیلوزرا ازطریق مناقصه خریداری مینماید داوطلبان شرکت در مناقصه میتوانند برای دریافت برك شرائط و مشخصات همه روزه دراوقات اداری وحداکثر تاآخر وقت اداری روز سه شنبه چهاردهم مهر ماه ۴۳ (آخرین روز قبول پیشنهادات) بقسمت بازرگانی شرکت واقع در خیابان دانشکده مراجعه فرمایند ضمنا میزان سپرده مبلغ ششهزار ریال است الف ۳۳۵۱

شرکت سهامی کل معادن ودوب فلزات ایران

۱ـ ۲ آ ـ ۱۰۷۰

پارك جوجه کبابی

بابهترین جوجه کباب ـ اول جاده ونك تلفن ۶۲۲۸۸۰

۳ـ۶ آ ـ ۱۶۹۸۲

آگهی نظام وظیفه شاهرود

۱۳۰۵۷

۱۲ر۵ر۴۳

بدینوسیله باطلاع کلیه مشمولین غایب و سربازان آماده بخدمت متولدین ۱۳۱۲ الی ۱۳۲۳ شهرستان شاهرود و توابع میرساند که مراسم قرعه کشی سربازان عادی این حوزه در روز اول شهریورماه ۴۳ در دردرحوزه نظام وظیفه شاهرود انجام خواهد شد لازم است برای ثبت نام و دریافت جواز شرکت در قرعه کشی خودرا بحوزه شاهرود معرفی نمایند و طبق مقررات در صورت عدم اصابت قرعه باپرداخت سه هزار ریال به بانك ملی از خدمت زیرپرچم معاف و برك معافیت به آنها داده خواهد شد .

حوزه نظام وظیفه شاهرود

آ ـ ۱۷۲۲۴ ۱ـ۴

آگهی مناقصه

شرکت سهامی کارخانجات ایران قسمت صنایع قند حمل ۱۵۰ تن بذر چغندر از شعبه بذرگیری اردبیل بکارخانه قندآبکوه را بمناقصه واگذار مینماید شرایط مناقصه در اداره بازرگانی قسمت واقع در خیابان استخر موجود است . پیشنهادات تاساعت ۹ صبح روز ۷ر۶ر۴۳ قبول و ساعت ده صبح همانروز بازورسیدگی خواهد شد . الف ۲۳۵۷

۱ـ ۲

مرغداران محترم توجه فرمایند

سندیکای مرغداری ایران از مرغداران وعلاقمندان به مرغداری دعوت می نماید که در جلسه همگانی ماهیانه روز چهارشنبه چهارم شهریورماه ۴۳ که درساعت ۵ر۷ بعد از ظهر در محل سندیکا (مقابل مدرسه عالی سپهسالار) تشکیل می شود شرکت فرمائید

۱۷۶۲۰ـ

اطلاعات کودکان مجله محبوب خردسالان منتشر شد

آگهی شماره ۵۳ قبول تقاضای انشعاب در خارج حدنهائی شهر

سازمان آب تهران از مالکین مستغلات واراضی و همچنین ساکنین قسمتی از نواحی واقع در خارج حدود فعلی لوله کشی که واقع در محدوده زیر است :

۱ـ شمالا : برجنوبی خیابان آیزنهاور بین خیابانهای ۱۲ متری عمیدی ومیمنت

۲ شرقا از قسمتهای زیر :

الف برغربی خیابان میمنت بین خیابانهای ایزنهاور و طوسی .

ب بر شمالی خیابان طوسی بین خیابان میمنت و حریم نهرفیروزآباد.

ج بر غربی حریم نهرفیروزآباد بین خیابانهای طوسی و دامپزشکی .

۳ جنوبا : برشمالی خیابان دامپزشکی بین حریم نهرفیروزآباد و خیابان ۱۲ متری عمیدی .

۴ شرقا : «برغربی خیابان ۱۲ متری عمیدی بین خیابانهای دامپزشکی و آیزنهاور .

دعوت مینماید چنانچه مایل باستفاده از آب تصفیه شده میباشند از اول شهریور ماه ۱۳۴۳ تا آخروقت اداری روز ۳۱ر۶ر۱۳۴۳ بنوبت (طبق تاریخهای تعیین شده دربرك اطلاعیه) برای تسلیم برك اعلام تمایل وانجام تشریفات لازم بباجه مرکزی این سازمان واقع درخیابان جنوبی پارك شهر رمراجعه فرمایند تاپس از حصول حدنصاب مقرر در تصویبنامه و وجوداوطلب بحد کافی و ترتیب پرداختهای مقرر قبول درخواست اشعاب داده شود ضمنا باطلاع علاقمندان میرساند که تاریخ تقریبی انجام لوله کشی در نواحی خارج حدنهائی ۱۸ تا ۲۴ ماه پس از پرداخت هزینه توسعه تاسیسات لوله کشی پیش بینی میشود فرصت استفاده از زاین آگهی فقط یکبار آنهم درمدت آگهی شده در تاریخ فوق الذکر میباشد .

ازمان آب تهران

۱ـ۲ آ ـ ۱۷۵۷۰

قابل توجه علاقمندان تیراندازی

سالن تیراندازی کلوب تفریحات مفید

واقع در لاله زار نو چهارراه مهنا

که در نوع خود بی نظیر میباشد برای استفاده حاضر گردید بخانواده های افسران جهت تمرین تخفیف کلی و به برندگان جوائز نفیسی داده خواهد شد.

نیازمندیها

استخدام

استخدام دیپلمه ریاضی

سازمان برنامه نوزده نفر دیپلمه ششم ریاضی که معدل آنان از ۱۴ کمتر نباشد برای سال تحصیلی ۴۳ـ۴۴ آموزشگاه عالی حسابداری شرکت ملی نفت ایران از طریق مسابقه که صبح روز ۱۴ر۶ر۴۳ از طرف آموزشگاه مزبور انجام خواهد شد انتخاب می نماید .

سازمان برنامه به ۱۹ نفر مزبور در قبال روزانه چهار ساعت کارآموزی درامور مالی در تمام مدت تحصیل به شرط موفقیت در آزمایشات مربوطه ماهانه مبلغ سه هزار ریال پرداخت خواهد کرد .

برای شرکت در مسابقه مدارك ذیل لازم است :

۱ـ اصل مدرك تحصیلی

۲ـ یکبرگ رونوشت مصدق شناسنامه

۳ـ چهار قطعه عکس (۴×۶)

۴ـ برك انجام خدمت زیر پرچم یا برك معافی

داوطلبان باید حداکثر تا روز یکشنبه ۱ر۶ر۴۳ بین ساعات ۹ الی ۱۱ صبح با همراه داشتن مدارك فوق بکارگزینی سازمان برنامه واقع در بهارستان خیابان دانشکده طبقه دوم شماره ۴۳ مراجعه نمایند . سن داوطلبان از ۲۵ سال نباید بیشتر باشد و سازمان برنامه هیچگونه تعهد استخدامی درقبال داوطلبان نخواهد داشت .

سازمان برنامه

آ ـ ۱۷۳۴۴ ۱ـ۴

برای فروش وسائل جراحی

شرکت شیرینك احتیاج به چند نفر جوان که تحصیلات آنان در رشته طب یا دندانپزشکی و یا دارو سازی باشد و بزبان انگلیسی آشنائی کامل داشته باشند احتیاج دارد ، تجربه در کار ویزیتوری مفید خواهد بود ولی شرط لازم نمیباشد . واجدین شرایط مشخصات خودرا بطور مشروح بشرکت شیرینك خیابان تخت جمشید مقابل سفارت آمریکا ارسال دارند .

۱ـ۳ آ ـ ۱۷۰۱۶

چند نفر پزشکیار برای کار

درشهرستانها مورد احتیاج است . داوطلبان در خواستهای خود را با ذکر سن و خلاصه ای از تحصیلات و سوابق کار بنشانی راهنمای اطلاعات شماره ۲۵۶ ارسال دارند

۱ـ ۳ آ ـ ۱۷۵۲۸

بیکنفر خانم یا آقائی

که بتواند با طرح روی پارچه کلدوزی نماید از ساعت ۹ الی ۷ بعداز ظهر بتلفن ۲۱۲۵۸ مراجعه نمایند

۱ـ۳ آ ـ ۲۰۱۰

موسسه مد گیسو

بعده ای دوشیزه یا بانوی تحصیل کرده بادرآمد مکفی نیازمند است طالبین با در دست داشتن یك قطعه عکس ۴×۶ از روز چهارشنبه از ساعت ۴ تا ۹ بعداز ظهر بخیابان شاهرضا چهارراه کالج کوچه اقبالی پلاك ۱۵ مراجعه نمایند

۱ـ۲ آ ـ ۲۰۱۱

آگهی استخدام

راه آهن دولتی ایران باستناد تصویبنامه مربوط پنج نفر مهندس راه وساختمان ، سه نفر مهندس ـ مکانیك ، دو نفر مهندس برق پس از انجام مصاحبه وامتحان باشرایط زیر بخدمت میپذیرد

۱ـ تابعیت ایران

۲ـ فارغ التحصیل دانشکده فنی یا پلی تکنیك

۳ـ انجام خدمت زیر پرچم یا معافیت دائم

۴ـ صحت مزاج (طبق گواهی اداره بهداری راه آهن)

۵ـ سن کمتر از سی سال

۶ـ آشنائی بیکی از زبانهای خارجی (انگلیسی، فرانسه، آلمانی)

داوطلبان میتوانند در ظرف پانزده روز از تاریخ نشر این آگهی با اخذ برك معرفی از سازمان هدایت فارغ التحصیلان کشور ودر دست داشتن یکبرك رونوشت شناسنامه و یك قطعه عکس باداره کارگزینی راه آهن مراجعه و فرم مربوط را دریافت و تکمیل نمایند تاریخ انجام مصاحبه وامتحان در اداره مزبور بعدا اعلام خواهد گردید

الف ۳۴۳۵

رئیس کل راه آهن دولتی ایران ـ مهندس پرویز آوینی

۱ـ۲ آ ـ ۱۷۵۵۰

استخدام پرستار زن

یك نفر پرستار که گرفتاری بچه و خانواده نداشته و بتواند بطور شبانه روزی نگهداری بچه چهار ساله رادر یك خانواده ۲ نفری عهده دار شود استخدام می نماید .

طالبین آدرس کامل وحقوق درخواستی ومشخصات سنی خود را بصندوق پستی ۲۲۰۴ اطلاع دهند .

۱ـ۲ آ ـ ۱۷۴۷۶

دو نفر پزشك مورد احتیاج است

برای انجام برخی تحقیقات علمی به دو تن پزشك علاقمند فهرست نویسی داوطلبان به شماره ۲۵۵ راهنمای اطلاعات مراجعه نمایند .

آ ـ ۹۷۵۳ ۳ـ۱

آگهی استخدام

وزارت بهداری از محل اعتبارات طرح سازمان برنامه جهت تکمیل کادر آموزش بهداشت خود احتیاج به پانزده (۱۵) نفر کار آموز دارد که پس از گذراندن دوره نه ماهه (شش ماه درس وسه ماه کار آموزی) بعنوان مربی بهداشت عمومی جهت خدمت در شهرستانها باستخدام در خواهند آمد

شرایط

۱ـ داشتن حداقل دانشنامه لیسانس (رشته های علوم ادبیات و تعلیم و تربیت حق تقدیم خواهند داشت .

۲ـ گواهی پایان خدمت یا برگه معافی از خدمت زیر پرچم (برای آقایان)

۳ـ سن از سی (۳۰) سال بیشتر نباشد .

۴ـ دانستن زبان انگلیسی وگذراندن امتحان ورودی مربوطه

۵ـ کارآموزان بایستی تعهد رسمی بسپارند که پس از اتمام دوره کار آموزی حداقل سه سال در وزارت بهداری (در محلی که اداره آموزش بهداشت عمومی تعیین مینماید) در شهرستانها خدمت نمایند در غیر اینصورت دو برابر حقوق و مزایای دریافتی و مخارج دوره کارآموزی را بپردازند .

۶ـ کارآموزان از میان داوطلبین حائز شرایط پس از گذراندن امتحان مربوطه انتخاب خواهند شد .

۷ـ برك معرفی نامه از سازمان هدایت فارغ التحصیلان کشور .

مزایا

کارآموزان مدت شش ماه در اداره آموزش بهداشت عمومی درتهران دوره کلاس آموزش بهداشت را میگذرانند و در این مدت ماهیانه سه هزار (۳۰۰۰) ریال دریافت خواهند داشت وپس ازخاتمه دوره کلاس مدت سه ماه جهت کار آموزی به استانها اعزام میشوند که علاوه بر حقوق دوره تحصیلی روزانه (۱۰۰) ریال بعنوان فوق العاده دریافت کرده .

ضمنا هزینه ایاب و ذهاب کار آموزان نیز پرداخت میشود واجدین شرایط تا روز ۲۰ شهریور ماه ۴۳ در تهران به اداره کل خدمات بهداشتی ویژه اداره آموزش بهداشت عمومی خیابان شمیران (کورش کبیر) ایستگاه عوارضی مراجعه فرمایند کلاس روز اول مهر ماه افتتاح خواهد شد .

الف ۴۴۹ ۳

۱ـ ۳ آ ـ ۱۷۷۲۰

گم شده

توجه

یك برك چك بانك ایرانیان شعبه حافظ شماره ۱۴۲۲۷۴ رب بمبلغ ۳۲۲۵۰ ریال از حساب جاری ۲۸۳۵ سر رسید ۱۶ر۸ر۴۳ در وجه حامل در تاریخ ۲۴ر۵ر۴۳ با مقداری اوراق به سرقت رفته مراتب به بانك مربوطه واداره آگاهی اعلام گردیده سوء استفاده کننده تحت تعقیب قرار خواهد گرفت تلفن ۶۰۷۳۴ تماس بگیرند .

مجیدزاده

آ ـ ۹۹۲۷

مفقود شده

دسته چك شماره ۴۱۵۹۱۶ الی ۴۱۵۹۲۵ از حساب جاری ۲۴۴۷ بانك سپه شعبه بابل سفید وامضاء شده ازدرجه اعتبار ساقط است

سه فقره چك بشماره های

۷۶۹۶۳۱ ـ ۳۰ر۱۰ر۴۳ و ۷۶۹۶۳۲ ـ ۳۰ر۱۱ر۴۳ و ۷۶۹۶۳۳ ـ ۲۹ر۱۲ر۴۳ بانك پارس شعبه دلگشا از حساب شماره ۲۰۶ علی مصنوعی گمشده واز درجه اعتبار ساقط است

طبیب برای مطب

صبحها نیازمندیم تلفن ۷۳۰۹۷

آ ـ ۱۹۷۵ ۱ـ۴

داروساز

آقایان دکتر دارو ساز و یاداروساز مجاز که بخواهند باداروخانه های شهرستانها و یا دارو خانه های تهران همکاری نمایند بتلفن ۳۰۳۰۴۵ و یا صندوق پستی ۲۶۳۰ مراجعه نمایند.

آ ـ ۹۹۲۱ داروکار

استخدام پزشك

انجمن بهداری گرگان احتیاج به سه نفر پزشك دارد داوطلبین تا تاریخ بیستم شهریور ماه سال جاری مراجعه فرمایند

مدیر انجمن بهداری گرگان ـ دکتر شجاع

۱ـ ۳ آ ـ ۱۷۵۳۰

استخدام

دونفر دوشیزه بابانوی ماشین نویس و یکنفر خانم دفتردارو یك خدمتکار مرد استخدام میشود اول فردوسی مقابل کیهان هنرکده ارژنك تلفن ـ ۳۴۴۵۸

آ ـ ۲۰۱۶

آگهی استخدام

سازمان آب و برق آذربایجان برای خدمت در آذربایجان دو نفر پزشك بیماریهای داخلی و یك نفر جراح را با حقوق مکفی استخدام مینماید داوطلبان میتوانند از تاریخ انتشار این آگهی تا پایان وقت اداری روز دهم شهریور ماه ۴۳ با در دست داشتن مدارك لازم جهت انجام مصاحبه به اداره کارگزینی این سازمان واقع در تهران خیابان شیراز شماره ۸۸ مراجعه نمایند .

سازمان آب و برق آذربایجان

۱ـ ۲ آ ـ ۱۷۶۳۶

دوشیزه یا بانوئی ماشین نویس

که آشنا بامور تلفن داخلی وکاردفتری باشد برای کار تمام وقت در یك شرکت مقاطعه کاری استخدام میشود .

تلفن ۴۵۹۲۸ و ۶۱۲۳۲۹

برای تصدی امر بایگانی

شخصی که درکار بایگانی سابقه داشته باشد برای کار عصر از ۴ الی ۸ بعد ازظهر نیازمندیم خیابان دانشگاه چهار راه مشتاق شرکت فاخ

آ ـ ۹۹۲۹

این شرکت بیك دوشیزه یا بانو

که بماشین نویسی فارسی تسلط کامل داشته و ماشین نویسی لاتین نیز بداند وسابقه کار نیز داشته باشد برای ۸ ساعت کار روزانه احتیاج دارد داوطلبان درساعات اداری برای ترتیب استخدام بدفتر این شرکت واقع در چهار راه کالج خیابان شیراز شماره ۹۱ مراجعه نمایند .

شرکت سهامی تصفیه شکر اهواز

آ ـ ۹۹۰۹

بانو یا دوشیزه پرستار باتجربه

برای نگهداری دوبچه مورد نیازاست لطفا روزهای غیر تعطیل در ساعات اداری به ساختمان آلومینیوم خیابان شاه طبقه چهارم اطاق شماره ۲ رجوع فرمایند .

۱ـ۴ آ ـ ۱۷۲۳۴

آگهی استخدام پزشك

جمعیت شیرو خورشید سرخ ایران برای خدمت در شهرستانهای زیر احتیاج بچند نفر پزشك دیپلمه دارد که بطور تمام وقت باحقوق مکفی استخدام میشوند از داوطلبان محترم خواهشمند است بعد از ظهر ها به اداره امور بیمارستانها وموسسات درمانی جمعیت یادفتر جمعیت مرکزی در خیابان بهجت آباد مراجعه فرمایند

۱ـ خرمشهر ۲ـ سنندج ۳ـ گرگان ۴ـ آذرشهر ۵ـ نطنز (چشم پزشك) ۶ـ بندرگز ۷ـ سیرجان ۸ـ بردسیر ۹ـ ملایر ـ ۱۰ـ نیستانك ـ ۱۱ ـ بندر شاهپور ۱۲ـ بندر لنگه ۱۳ـ بندرمعشور ۱۴ـ شهسوار ۱۵ـ کرمان

آ ـ ۱۷۲۸۰ ۶ـ۱

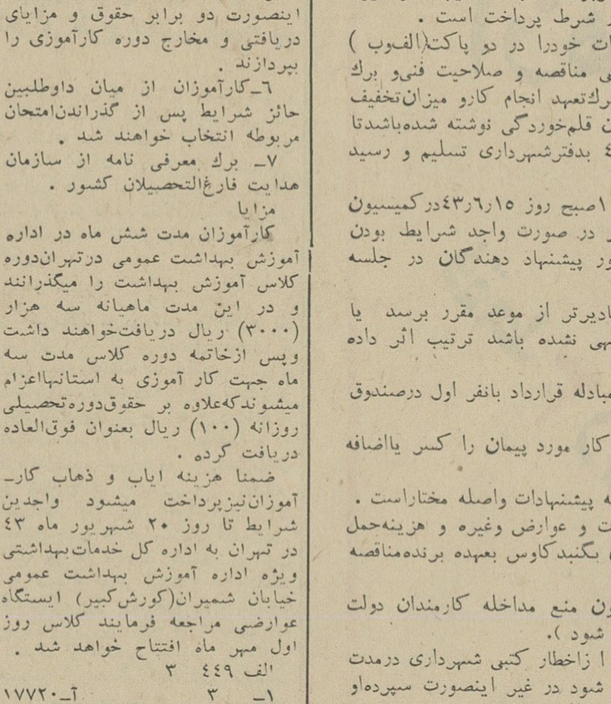

فروش اتومبیل

د. کا. و
اتوسوپر خریدار همه نوع اتومبیل د.کا.و از مدل ۵۶ الی ۶۴ امیریه . منیریه . تلفنهای ۴۸۰۰۷ و ۶۷۵۶۹
آ ـ ۱۷۴۵ ۱ ـ ۳۰

اولین بازار اتومبیل درایران
دربازار اتومبیل ۹۴۰ خریدوفروش ویا معاوضه اتومبیل بقیمت روز معادله انجام میشود سرچشمه توقفگاه کاروان تلفن ۳۱۳۲۷

اپل کادت باقساط ۳۶ ماهه
خیابان سعدی منصور تلفن ۳۷۱۶۵
آ ـ ۱۸۵۹ ۱ ـ ۱۵

کالج بار اثاثیه منزل شما را (بسته بندی) و بیمه میبرد تلفن ۶۱۱۱۱۱

فروشگاه اتومبیل شرق
معاملات همه نوع اتومبیل خیابان شاهرضا شرقی ایستگاه آسیا ۷۵۸۰۰۰
آ ـ ۱۹۱۴ ۱ ـ ۳۰

ولو ۶۴
اتومبیل کار کرده شما را بابت پیش قسط قبول میکنیم نمایندگی ۶۰۲۳۲
آ ـ ۱۹۵۷ ۱ ـ ۱۰

بنزاس ۲۲۰ مدل ۶۲
بعلت مسافرت بدون واسطه بفروش میرسد تلفن ۶۴۲۶۱ صبح وعصر
آ ـ ۹۸۵۵ ۱ ـ ۲

کرایه
اتوکار
اتومبیلهای آخرین سیستم برای جشن های عروسی شما آماده است تلفنهای ۶۸۴۵۷ و ۶۵۹۷۵
آ ـ ۱۹۳۵ ۱ ـ ۱۵

تعمیرات

تعمیرگاه الکترونیکی F.M
تعمیر انواع تلویزیون ، گرام ، یخچال ، کولر باسرویس مجهز تلفن ۴۹۰۷۴
آ ـ ۱۶۴۲ ۱ ـ ۲۶

تعمیرگاه تلویزیون تلفونکن
خیابان منیریه تلفن ۵۸۱۳۱۱
آ ـ ۱۷۷۸ ۱ ـ ۲۶

شهپر و ماگاریان تلفن ۶۱۲۹۲۰ تعمیرانواع تلویزیون پاساژ رستم آبادیان
آ ـ ۱۸۱۳ ۱ ـ ۲۶

سرویس تلویزیون گارانتی
تعمیر انواع مارکهای تلویزیون در منازل با سرویس مجهز سیار تحت نظرمتخصصین آزموده تلفن ۶۲۲۴۷۲
آ ـ ۱۹۱۱ ۱ ـ ۳۰

الکتروسرویس زهره
باتجهیزات کامل جهت تعمیر یخچال، کولر، سردخانه ماشین رختشوئی آبگرمکن و سیم‌پیچی الکتروموتور آماده است تلفن ۳۵۳۹۹

سالن مد و آرایش

آموزشگاه آرایش هنگامه با امتیاز رسمی وزارت فرهنگ
دیپلمه پاریس ورم کلیه متدآرایش سر و صورت را علمی و عملی باه ۳۰۰ تومان درمدت کوتاهی تااخذ گواهینامه رسمی تضمین میکند .
خیابان شاه جنب ایران کالاخیابان دقیقی شماره ۱۵۵

آموزشگاه آرایش زیبائی هنر
باامتیاز رسمی وزارت فرهنگ
تعلیم آرایش سرو صورت درمدت کوتاه ۳۰۰۰ ریال . رنگ مو ۲۰۰ ریال فرتنی ۲۰۰ ریال .میزانپلی ۲۰ ریال اصلاح سر ۲۰ ریال ضمنا سه نفراز دانشجویان واجد شرایط مجانا باروپا اعزام سه‌راه ژاله مقابل ساختمان مجلس تلفن ۳۰۴۴۷۳
آ ـ ۱۵۵۸ ۱ ـ ۲۵

آموزشگاه آرایش زیبائی موج
باامتیاز رسمی وزارت فرهنگ
دوره کامل آرایش رادرمدت کوتاهی ۲۵۰ تومان تعلیم میدهد شاهرضا مقابل دانشگاه خیابان فخر رازی شماره ۵۳
آ ـ ۱۵۵۴ ۱ ـ ۳۰

آموزشگاه آرایش ماهدخت
برای دوره جدید هنرجو میپذیرد. نارمك اول جوییار تلفن ۷۹۹۹۴
آ ـ ۱۷۷۹ ۱ ـ ۲۶

جویای کار

راننده دو همگانی باضامن
معتبر باسواد حقوق ۵۰۰۰ ریال جویای کا راست لطفا بدفتر راهنمای ۲۵۸ اطلاعات مراجعه فرمائید .
آ ـ ۹۹۵۵

جوانی باسواد و دوچرخه سواری
وارد بامور تبلیغات و کار های بانکی پستی ـ تحصیل داری ماشین نویسی لطفا به راهنمای شماره ۳۰۰ اطلاعات مراجعه شود

مستغلات

نارمك ـ بازرگانی امینی ۷۹۰۰۹۰ معاملات زمین و خانه نقد و اقساط و پول

زمینهای عباس آباد را نقدا خریداریم
خیابان پهلوی بالای پمپ بنزین بازرگانی جلالی تلفنهای ۶۲۶۴۱۱ ـ ۶۲۴۱۹۳ مراجعه فرمائید

خرید زمینهای نیروی هوائی ۳۱۸۰۲
آ ـ ۱۶۱۶ ۱ ـ ۲۶

برای اجاره منازلتان بخارجیان
باتلفن ۶۰۰۰۰ تماس بگیرید
آ ـ ۱۹۰۴ ۱ ـ ۲۶

ویلا ـ خانه درشهر وشمیران زمین عباس آباد خریداریم
رجوع ۳۹۷۸۴ به : بنگاه کوشان
آ ـ ۱۶۲۸۶ ۱ ـ ۱۰

بازرگانی مهران
زمین و خانه نقد واقساط درنارمك موجود است تلفن ۷۹۲۳۹۷
آ ـ ۱۹۸۱ ۱ ـ ۱۰

از تخت جمشید ببالا
چند باب منزل دربست اجاره برای سکونت شخصی و موسسات ملی و دولتی مورد نیاز میباشد تلفن ۶۲۴۴۶۰
آ ـ ۱۹۹۳ ۱ ـ ۴

دو باب مستغلات نوساز
در شمال شاهرضا باشش هزار تومان اجاره و مقداری پول در برابر املاك مزروعی بلامانع نزدیك تهران معاوضه میشود ۳۱۸۵۳ و ۳۲۹۷۱
آ ـ ۱۹۶۴ ۱ ـ ۳

خانه‌های شخصی ساز
خودتان را جهت فروش معرفی نمائید تلفن ۳۱۸۵۳ و ۳۲۹۷۱
آ ـ ۱۹۶۵ ۱ ـ ۳

بفروش میرسد

۳۴۸ متر زمین فروشی
برشمالی شهناز سه تلفن ۸۶۳۷۴ بدون واسطه
آ ـ ۱۸۶۷ ۱ ـ ۱۰

مستغلات سه طبقه درسیدخندان
هر طبقه وسایل مجزا تلفن ۷۵۵۸۴۸
آ ـ ۱۹۶۹ ۱ ـ ۱۲

زمین در خیابان تلویزیون
زمینی بمساحت ۴۱۸ متر مربع بر خیابان سیمتری تلویزیون بالاتر از انجمن ایران وآمریکا دونبش بدون واسطه بفروش میرسد طالبین بعد از ظهرها بتلفن ۶۶۵۳۱ مراجعه نمایند
آ ـ ۱۹۸۴ ۱ ـ ۳

فروشی یا معاوضه
خانه مسکونی سه طبقه بمساحت ۵۰۰ مترمربع واقع درخیابان سفارت فرانسه خیابان صباح ـ کوچه شهرود بازمین یاخانه نوساز واقع در خیابان تخت جمشید و یا خیابانهای فرعی تخت جمشید معاوضه وبفروش میرسد بتلفن ۴۳۹۴۹ مراجعه فرمائید
آ ـ ۱۷۳۹۶ ۱ ـ ۳

باغ مشجر بمساحت ۵۳۰۰ متر بفروش میرسد تلفن ۴۳۶۵۲
آ ـ ۹۸۸۹ ۱ ـ ۲

حدود چهل متری ایرانشهر
منزل نوسازسه طبقه مستغلاتی شخصی ساز ۱۵ اطاق باسه سرویس وحمام کامل بفروش میرسد. تلفن ۶۲۴۴۶۰
آ ـ ۱۹۹۵ ۱ ـ ۴

در خیابان فیشر آباد
منزل مستغلاتی ۲½ طبقه ده اطاق دو سرویس کامل روکار سنك با آب و برق بفروش میرسد تلفن ۶۲۴۴۶۰
آ ـ ۱۹۹۶ ۱ ـ ۴

حدود سیمتری عباس آباد
منزل شخصی نوساز مستغلاتی ۲½ طبقه ۱۲ اطاق و سه زیر زمین بزرك با گلخانه و گاراژ و آب و برق وتلفن بفروش میرسد تلفن ۶۲۴۴۶۰
آ ـ ۹۹۷ ۱ ـ ۴

در خیابان روزولت
منزل نوساز شمالی ۳۰۰ متر دوطبقه ۸ اطاق با سرویس و حمام کامل با آب و برق بفروش میرسد تلفن ۶۲۴۴۶۰
آ ـ ۱۹۹۸ ۱ ـ ۴

قطعه زمینی بمساحت یکهزار و پانصد متر
با برق و آب و بنای قدیمی و جدید که بقطعات مختلف تقسیم شده اول خیابان مقصود بك جنب شهرداری به فروش میرسد طالبین به جنب شهرداری شمیران داخل کوچه در روبرو مراجعه نمایند تابلوی نشانی نیز نصب است
آ ـ ۱۷۵۲۶ ۱ ـ ۳

واگذار میشود

مطبی در خیابان فروردین
واگذار میشود بعد از ظهر ها ازساعت ۶ تا ۸ بتلفن ۴۶۱۰۳ مراجعه شود
آ ـ ۹۵۰۱ ۱ ـ ۳

اجاره داده میشود

یك اطاق از طبقه سوم آپارتمانی باتمام وسائل بخانمی که کارمند اداره باشد اجاره داده میشود ۸ تا ۱۲ تلفن ۳۱۵۳۳
آ ـ ۱۹۸۷ ۱ ـ ۳

به اجاره واگذار میشود
یکدستگاه آپارتمان دارای ۶ اطاق ـ آب و برق واقع در خیابان شاهرضا اول خیابان ۲۰ متری دروازه شمیران پلاك شماره ۲۷ ماهیانه بمبلغ ۵۵۰۰ ریال باجاره واگذار میشود طالبین می توانند صبحها از ساعت ۹ الی ۱۳ به تلفن ۳۱۰۸۹ مراجعه فرمایند
آ ـ ۱۹۸۹ ۱ ـ ۳

از تخت جمشید ببالا
خانه و آپارتمان اجاره موجود ۶۲۴۴۶۰
آ ـ ۱۹۹۴ ۱ ـ ۱۰

حدود چهل متری ایرانشهر
منزل سه طبقه نوساز مستغلاتی ۱۸ اطاق باسه سرویس و حمام کامل و آب و برق و تلفن اجاره داده میشود ۶۲۴۴۶۰

خیابان سزاوار پائین شاهرضا
جهت مدارس یا شرکتها منزلی ۵۰۰ متر ۱۴ اطاق باوسایل کامل اجاره‌ای تلفن ۸۳۴۲۹
آ ـ ۲۰۰۲ ۱ ـ ۳

ساختمان

ساختمان باقساط پنجاه الی یکصد ماه ساخته میشود ۶۹۰۲۵
آ ـ ۱۶۳۳ ۱ ـ ۳۶

تاسیسات ساختمانی تال
باقساط امور ساختمانی اسکلت فلزی بتون مسلح نقاشی ودکوراسیون را قبول مینماید تلفن ۶۸۴۱۴ و ۶۲۶۵۸۲
آ ـ ۱۹۷۴ ۱ ـ ۷۵

خاکبرداری تسطیح اراضی
بوسیله بولدوزر بنازلترین قیمت تلفن ۲۵۳۷۲ و ۶۲۱۴۶۲
آ ـ ۱۸۹۷ ۱ ـ ۱۰

اسفالت کار
اسفالت خیابانهای فرعی ـ کوچه ـ مدرسه ـ گاراژ ـ زیر کشی بام باقیمت مناسب تلفن ۷۳۵۶۸
آ ـ ۲۰۰۷ ۱ ـ ۱۰

تهیه نقشه ساختمان
ودکوراسیون ومحاسبات فنی ۶۲۱۱۱۰
آ ـ ۲۰۱۳ ۱ ـ ۱۰

معاملات پول

هر قدر پول شرطی دارید بدفتر نو بورس معاملات شرطی اطلاع دهید ۶۹۲۲۷
آ ـ ۱۶۱۰

پول تومانی دوشاهی ۷۳۲۴۲
آ ـ ۱۷۴۹ ۱ ـ ۲۰

تاده میلیون ریال بیواسطه برای مستغلات موجود تلفن ۲۲۷۲۹
آ ـ ۱۸۷۱ ۱ ـ ۱۵

معاملات تلفن

فروش تلفن نقد واقساط ۳۰۳۳۳۳
ا ـ ۱۶۱۴ ۱ ـ ۲۶

شماره تلفن وفیش خریداریم ۳۰۳۳۳۳
ا ـ ۱۶۱۵ ۱ ـ ۲۶

خریدو فروش تلفن
نقد واقساط ۵۵۶۴۶ تعمیرات هرنوع تلفن درمحل ۵۸۴۴۳
ا ـ ۱۴۴۴۸ ۱ ـ ۱۲

خرید شماره تلفن نقدا ۵۶۳۳۹ فروش شماره تلفن باقساط ۵۳۸۴۰ وام درمقابل شماره تلفن ۵۳۸۴۰

تلفن نقدواقساط فروشنده‌ایم ۵۵۴۹۶
ـ ۱۸۹۱ ۱ ـ ۲۶

بورس تلفن شمیری
بازار سرای بوعلی تلفن ۵۰۰۰۰
ا ـ ۱۷۷۴ ۱ ـ ۲۶

خرید وفروش ومعاوضه تلفن وفیش تلفن نقد واقساط ۴۴۲۳۰ و ۶۰۰۲۵
آ ـ ۱۵۷۶ ۱ ـ ۲۶

تلفن وفیش تلفن خریداریم ۵۵۴۹۶
آ ـ ۱۸۰۰ ۱ ـ ۲۶

بورس تلفن البرز ۳۹۳۲۰
ا ـ ۱۴۸۱ ۱ ـ ۳۰

آموزشگاههای فنی و فرهنگی

انگلیسی وماشین نویسی نژاد
دیپلمه اکسفورد انگلستان شاه ۴۱۸۵۹
آ ـ ۱۷۸۱ ۱ ـ ۲۶

کودکستان و دبستان سزاوار
باهمکاری مربیان علوم تربیتی ـ روانشناسی وعلم الاجتماع همه روزه صبح و عصر نام نویسی مینماید . نشانی ـ خیابان صبا شمالی ـ تلفن ۴۷۴۱۶

آموزشگاه آرایش هژبر
هنرجو می پذیرد تلفن ۴۲۱۲۳

پانسیون شبانه روزی کودك ثبت نام مینماید
اطفال از چهار سال تا ۱۲ سال بذیرفته میشوند و در کلیه کلاسها انگلیسی تدریس میشود .
آدرس شمیران دربند ایستگاه افخمی پانسیون کودك تلفن ۸۴۵۷۷
آ ـ ۱۹۳۶ ۱ ـ ۱۰

آموزشگاه شرف
کلیه کلاسهای متوسطه داوطلبان متفرقه آبان ماه ۴۳ اواسط خیابان شیر و خورشید تلفن ۵۳۴۰۴
آ ـ ۱۹۸۳ ۱ ـ ۷

تدریس خصوصی
دروس رشته ادبی تلفن ۳۶۱۷۲
آ ـ ۹۸۸۱ آ ـ ۵

دبیرستان دخترانه پرتو
برای ثبت نام مفتوح است خیابان سپه مقابل خیابان استخر ـ خیابان باستیون
آ ـ ۱۷۲۹۶ ۱ ـ ۴

دبیرستان فرهمند
همه روزه برای ثبت نام مفتوح است حسن آباد ـ اول شاهپور ـ مقابل پارك شهر
آ ـ ۱۷۲۹۶ ۱ ـ ۴

موسسه زبان تهران
TEHRAN LANGUAGE CENTER

همه روزه بعد از ظهر ها برای سری کلاسهای جدید نامنویسی مینماید .
درسه دوره مقدماتی ـ متوسطه وعالی و همچنین کلاسهای مخصوص مکالمه این موسسه معلمین انگلیسی وامریکائی تدریس مینمایند .
شاهرضا بین ویلا وکالج پلاك ۲۲۵ تلفن ۴۵۹۳۱
آ ـ ۲۰۱۲ ۱ ـ ۶

از اول شهریور
دوکلاس جدید رادیو ترانزیستوری و تلویزیون دائر میشود قبلا نامنویسی کنید .

کار و دانش
بین امیراکرم وشاهرضا تلفن ۴۹۴۹۴
آ ـ ۲۰۰۹ ۱ ـ ۵

سازمان فرهنگی کسری
باطلاع ساکنین محترم خیابان های مجاور میدان فوزیه ـ نارمك ـ تهران نو ـ تهران پارس ووحیدیه میرساند دفتر دبستان و کودکستان دخترانه کسری برای کلاسهای اول تا ششم همه روزه ثبت نام مینماید کلاسهای شبانه بانوان دوره ابتدائی و متوسطه زیر نظر دبیران بانو دائر است وسیله رفت و آمد مهیا میباشد .
میدان فوزیه جنب سینما میامی تلفن ۷۵۸۳۵۱
آ ـ ۱۹۹۱ ۱ ـ ۲

کودکستان ـ دبستان ـ درخشان
از اول مهر به سرپرستی میس قدسی و همکاران خارجی درخیابان پهلوی کوچه ملك منزل شماره ۱۶ افتتاح میشود خواهشمند است برای نامنویسی از ساعت ۹ صبح الی ۱۲ بمنزل شماره یك کوچه ملك مراجعه نمائید درکلیه کلاسها زبان انگلیسی تدریس میشود تلفن ۶۱۱۶۶۲
آ ـ ۱۹۹۲ ۱ ـ ۱۰

آموزشگاههای رانندگی

اموزشگاه رانندگی ایعل
تعلیم رانندگی بانازلترین قیمت دراسرع وقت تلفن ۶۸۱۸۸
آ ـ ۱۴۶۱ ۱ ـ ۳۰

آموزشگاه رانندگی مهران
یك دوره کامل ۳۰۰ تومان تا اخذ گواهینامه شاهرضا پیچ شمیران
آ ـ ۱۹۷۶ ۱ ـ ۲۶

آموزشگاه رانندگی شهاب
خیابان امیر آباد شعبه مقابل سینما امپایر تلفن ۶۱۱۲۲۱
آ ـ ۱۸۷۴

رانندگی صبا تلفن ۷۰۳۵۰
یکدوره کامل رانندگی راباشرایط سهل در کوتاهترین مدت میآموزد سه‌راه زندان
آ ـ ۱۹۸۶ ۱ ـ ۲۶

خرید اثاثیه

نمایشگاه و فروشگاه ایران کالا
خیابان شاه نرسیده بچهارراه گلشن تلفن ۴۵۶۸۹ و ۴۵۶۸۶
کلیه لوازمات منزل شمارا بهر اندازه و مبلغی که باشد بقیمت عادلانه در منزل خریدار است در ضمن قالی وقالیچه‌های کهنه و مستعمل شما برای صادرات به آمریکا و اروپا بقیمت سیار خوب خریداری میگردد .

فروشگاه فروردین ۶۱۱۶۵۵
قالی . یخچال . تلویزیون . رادیو گرام وسایر اثاثیه منزل شما را خریدار است خیابان شاه مقابل سینما چارلی نرسیده به چهارراه سیمتری شماره ۳۵۱
آ ـ ۱۶۴۳ ۱ ـ ۲۶

فروشگاه گلشن تلفن ۶۸۷۱۴
منصف ترین خریدار کالای دست دوم درهرموقع آماده است که با یك اطلاع تلفنی درخدمت شما حاضر شده و هر نوع قالی و قالیچه ، یخچال ، ضبط صوت ، ماشین رختشوئی ، مبل چراغ گاز و کلیه لوازم منزل شما را نقدا خریداری نماید .
ا ـ ۱۶۱۷ ۱ ـ ۲۶

فروشگاه حاجیان
یخچال ـ قالی ـ تلویزیون ـ رادیو گرام و سایر لوازم منزل شما را عادلانه خریداریم سه‌راه امین حضور ۳۸۸۳۸
آ ـ ۱۶۱۳ ۱ ـ ۲۶

فروشگاه سلیمی (خالقی سابق)
مجهزترین وباسابقه‌ترین موسسه خرید لوازم منزل هرنوع قالی ـ یخچال تلویزیون ، رادیو گرام ، اجاق گاز شما را نقدا در محل بقیمت عادلانه خریداری مینمائیم سه‌راه امین حضور تلفن ۳۲۸۷۶
آ ـ ۱۹۷۰ ۱ ـ ۲۶

فرش پیروز
خریدار فرش نو و کهنه و هر نوع اثاثیه منزل بقیمت عادلانه ۶۸۱۳۸
آ ـ ۱۸۷۶ ۱ ـ ۲۶

فروشگاه سمساری صمد
حریدار همه رقم فرش کهنه وسایر لوازم منزل واشیاء قدیمی . اجناس کلی را در موقع فروش بمااطلاع دهید تلفن ۴۹۹۸۵
آ ـ ۱۵۶۰ ۱ ـ ۳۰

فروشگاه سلطانی تلفن ۳۸۵۷۷
یخچال . تلویزیون . ضبط صوت قالی و قالیچه شمارا خریدار است
آ ـ ۱۷۸۰ ۱ ـ ۲۶

فروشگاه محمد حسان
تنها فروشگاهی است که میتواند کلیه اثاثیه منزل شمارا بقیمت عادلانه خریداری کند تلفن ۵۸۱۵۵۸
ا ـ ۱۶۳۶ ۱ ـ ۲۶

درشمیرانات سمساری جعفری
خریدار هرنوع فرش واشیاء دست دوم منزل تلفن ۸۳۱۲۱
ا ـ ۱۶۴۸ ۱ ـ ۶

فروشگاه ماه تلفن ۳۳۶۷۵
کلیه اجناس شما را بانضمام فرش نو و کهنه بیشتر از دیگران خریداریم
آ ـ ۱۷۶۴ ۱ ـ ۳۰

فروشگاه پارس تلفن ۶۱۳۸۴۷
بهترین خریدار اشیاء خانگی شم.
آ ـ ۱۸۰۳ ۱ ـ ۳۰

فروش اثاثیه

فروشگاه شایان و حریری
تلفنهای ۶۱۲۷۲۳ و ۳۲۸۳۴
خرید و فروش کلیه اثاثیه منزل و معاملات املاك و رهن واجاره
آ ـ ۱۹۰۸ ۱ ـ ۳۰

اثاثیه جراحی مستعمل ونو
(سیستوسکوپ کامل ـ ماسکهای ـ بیهوشی النسترومانهای مختلف) بدون واسطه بفروش میرسد صندوق پستی ۱۰۱۰
آ ـ ۹۸۹۷

یخچال و کولر
تعدادی یخچال و کولر کاریر ساخت امریکا بسیار تمیز بقیمت مناسب به فروش میرسد فروشگاه مبادی ۶۲۰۴۲۰
۱ ـ ۲

رستورانهای خانوادگی

مشتریان گرامی
شام خود را در هوای آزادو تراس جدیدالتاسیس رستوران پرنده سفید میل فرمائید
رستوران پرنده سفید با عرضه نمودن ۴۵ نوع غذا های ایرانی و فرنگی افتتاح شد غذا در سالن مجلل و باغچه مصفا و تراس پرنده سفید گواراتر است از مهمانهای عزیز خود درپرنده سفید پذیرائی فرمائید ضمنا روزهای جمعه چلو کباب مخصوص پرنده سفید رامیل فرمایند .
جاده پهلوی ایستگاه همایونی کافه رستوران پرنده سفید تلفن ـ ۸۳۶۵۴
آ ـ ۲۰۰۰ ۱ ـ ۶

راهنمای پزشکی اطلاعات

دکتر مرتضی عنایت
جراح و متخصص بیماری های زنان وزایمان از آلمان نشانی ـ خیابان شاه ـ خیابان رازی شماره ۱۲۶ تلفن

دکتر دانشگر
امراض مقاربتی وجلدی و سوزاك تازه و کهنه ورم پروستات ضیق مجرا مستی و بواسیر امراض زنانه ونازائی خیابان سپه مقابل پستخانه ۳۰۲۴۱۶

درمان کامل سوزاك وامراض مقاربتی خیابان شاهپور جنب سینما جهان نرسیده بسه‌راه بوذرجمهری دکتر جلال بهی‌زاد .

درمان قطعی سوزاك تازه وکهنه وتقویت قوای تناسلی
دکتر عباس جنابزاده دارای گواهی نامه از دانشکده طب فرانسه ـ خیابان منوچهری مقابل کوچه ژاندارك اول کوچه مهر پذیرائی صبح وعصرها

بیماریهای آمیزشی
مجاری ادرار ـ مستی و ناتوانی مردان خیابان صفی‌علیشاه .
دکتر یحیی صدری

پلی کلینیك رازی
دارای بخشهای داخلی ریوی ـ اطفال، چشم ، گوش و حلق و بینی، جراحی زنان دندانپزشکی پوست و مقاربتی، ترك مواد مخدره والکل، تحت نظر پزشکان متخصص پذیرائی از ۸ صبح تا ۸ شب خیابان شاه روبروی مسجد سجاد . ـ تلفن ۴۹۵۲۶

ترك تریاك دکتر رحمانی
متخصص امراض اعصاب و روح از دانشگاه لندن خیابان پهلوی بالاتر از چهارراه امیراکرم تلفن ۴۵۱۱۴

درمان کامل سوزاك
ضعف قوا و ناتوانی جنسی مردان بادستگاههای طبی الکتریکی
دکتر احتیاطی ـ دارای گواهینامه از امریکا قصردشت ـ چهارراه هاشمی تلفن ۶۸۸۲۹

دکتر عباس نیك نژاد
متخصص از دانشگاه پاریس بیماری های معده ، روده ، کبد ، لوزالمعده ، درمان بواسیر بدون عمل ، فیسچول فیستور ، متد مؤثر دروازه شمیران خیابان گرامی پذیرائی ۳ تا ۷ بعدازظهر

دکتر سروشیاری متخصص اطفال شاهرضا مقابل آلبتالیا تلفن ۶۴۰۵۴

ترك تریاك و هروئین
بامتد جدید دکتر اسلامدوست حشمت‌الدوله چهارراه گلشن تلفن ۶۱۳۰۶۷

دکتر فرنوش تلفن ۴۸۵۵۵
داخلی ، مقاربتی (سفلیس وسوزاك) گواهینامه ازدانشگاه پاریس پذیرائی صبح و عصر امیریه اول منیریه

دکتر تراب همایون
جراح و متخصص چشم پذیرائی عصرها سه راه شاه تلفن ۶۸۷۶۸

دکتر در طب پولوسا
متخصص بیماری های مقاربتی ، (سوزاك تازه و کهنه وسیفلیس) امراض مجاری ، ادرار و تناسلی ـ خیابان فردوسی شمالی کوچه صدوق پذیرائی ۹ تا ۱۲ و ۵ تا ۸ تلفن ۴۶۵۸۹

دکتر فرهودی ـ چهار راه پل چوبی شاهرضا بعداز ظهر و شب ۷۵۶۲۸۳

دکتر آسایش
بیماریهای امیزشی و مجاری ادرار خیابان منوچهری کوچه ارباب جمشید شماره ۱۱ پذیرائی ۵ تا ۸ و نیم بعدازظهر

دندانپزشکان

دکتر جمهری دندانپزشك دیپلمه پاریس
از مسافرت مراجعت نمود جنب سینما مولن‌روژ خیابان شمیران ساعت ـ پذیرائی صبح ۹ تا ۱۱ عصر ۴ تا ۹ تلفن ۷۱۷۹۱

دکتر منوچهر انصاری
جراح دندانپزشك خیابان بهار ۱۴۴ تلفن ۷۵۶۲۸۴ پذیرائی با تعیین وقت قبلی

دکتر جلال استقامت دندانپزشك
خیابان پهلوی روبروی سینما امپایر پذیرائی ۴ تا ۸ ـ ۶۲۶۸۳۹

دامپزشك

دکتر محمد ملك‌زاده «دامپزشك»
خیابان پهلوی آب کرج کوچه نصر شماره ۲۷ تلفن ۶۲۵۸۱۱

برنامه سینماها...

- **قمارباز ـ سینما سکوپ ـ رنگی ـ لی رمیك ـ جیمز گارنر**
رادیوسیتی (۴۳۳۲۰) ۱۱ـ۳ـ۵ـ۷ـ۱۵ر۹ ادئون (۳۸۱۱۸) آستارا (۸۴۰۲۲) ۳۰ر۱ـ۳۰ر۲ـ۳۰ر۴ـ۳۰ر۶ـ۳۰ر۸ درایوین (۳۸۱۱۸) آستارا (۸۴۰۲۲)
- **پیکار درکاساگراند ـ سینماسکوپ ـ رنگی ـ ژرژمیسترال**
آسیا (۴۲۹۰۹) رویال (۴۹۷۸۵) ۱۱ـ۳ـ۵ـ۷ـ۹ حافظ (۳۴۰۷۴) همای (۳۰۲۱۶۹) ۳۰ر۱۰ـ۳۰ر۲ـ۳۰ر۴ـ۳۰ر۶ـ۳۰ر۸
- **از نیمه‌شب تاسحر ـ سینماسکوپ ـ رنگی ـ دوبله بفارسی**
رکس (۳۴۱۶۹) ب.ب (۶۹۶۴۱) ۳۰ر۱۰ـ ۳۰ر۲ـ۳۰ر۴ ـ۳۰ر۶ـ۳۰ر۸ سانترال (۶۹۲۸۱) ۱۱ـ۳ـ۵ـ۷ـ۱۵ر۹ امپایر (۶۲۳۹۴۲) ۱۱ـ۳ـ۵ـ۷ـ۹ تراس ۳۰ر۷ـ۴۵ر۹ نیاگارا (۶۵۳۰۷) ۳۰ر۷ ـ۳۰ر۹
- **خانه‌اسرار ـ رنگی ـ مایکل کریك ـ بارابارابیتس**
اونیورسال (۶۶۹۵۳) ۱۱ـ۳ـ۵ـ۷ـ۹ سهیلا (۳۶۴۲۴) ۳۰ر۱۰ـ۳۰ر۲ـ۳۰ر۴ـ۳۰ر۶ـ۳۰ر۸ تراس ۳۰ر۷ ـ۳۰ر۹
- **عروس فرنگی ـ وحدت ـ پوری بنائی ـ**
نادر (۳۹۰۹۵) ۹ـ۱۱ـ۱ـ۳ـ۵ـ۷ـ۹ مراد (۷۳۳۸۲) ۱۰ـ۱۲ـ۳۰ر۲ـ ۳۰ر۴ـ۳۰ر۶ ـ۳۰ر۸ رامسر (۵۲۰۶۰) جهان (۶۰۳۰۵) ۱ـ۳ـ۵ـ۷ـ۹ فلور (۲۸۰۹۶) ۳۰ر۱۰ـ۳۰ر۲ـ۳۰ر۴ـ۳۰ر۶ـ۳۰ر۸
- **خلیج بوتانی ـ رنگی ـ جمس میسون ـ آلن لد**
مهتاب (۴۷۷۷۷) ۱۱ـ۳۰ر۳ـ۳۰ر۵ـ۳۰ر۷ـ۳۰ر۹ دیانا (۴۷۳۶۵) کریستال (۳۷۶۷۵) ۳۰ر۱۰ـ۳ـ۵ـ۷ـ۹ ایفل (۳۷۲۷۷) ۱۰ـ۱۲ـ۲ ـ ۴ ـ۶ـ۸ـ۱۰ برلیان (۳۳۵۳۵) ۱۰ـ۱۲ـ۲ـ۴ـ۶ـ۸ اسکار (۴۵۷۹۷) ۳۰ر۹ ـ۳۰ر۱۱ـ۳۰ر۲ـ۳۰ر۴ـ۳۰ر۶ـ۳۰ر۸
- **شعله های هوس ـ رنگی ـ سوزان کوهنر ـ لاناترنر**
مولن‌روژ (۷۲۹۲۹) ۱۱ـ۳ـ۵ـ۷ـ۹
- **تله مردان ـ**
زهره (۳۰۴۸۰۸) ۳۰ر۱ـ۳۰ر۳ـ۳۰ر۵ـ۳۰ر۷ـ۳۰ر۹
- **تفنك خفیف ـ سینماسکوپ ـ فورست تاکر**
متروپل (۳۹۴۱۰) ۳۰ر۱۰ـ ۳۰ر۲ـ ۳۰ر۴ـ ۳۰ر۶ـ ۳۰ر۸
- **سرگیجه ـ رنگی ـ کیم نواك ـ کاری گرانت**
تراس دیانا ۳۰ر۷ـ ۴۵ر۹ تراس کریستال ۸
- **غریبه آهسته قدم بردار ـ دیانادورس ـ ترنس مورگان**
پلازا (۴۴۲۵۵) ۱۱ـ۳ـ۵ـ۷ـ۹ سعدی (۳۶۴۶۸) ۳۰ر۱۰ـ۳۰ر۲ـ۳۰ر۴ـ۳۰ر۶ـ۳۰ر۸
- **برای آنهائیکه زنده‌اند ـ محصول شوروی ـ دوبله بفارسی**
میامی (۷۴۳۲۹) ایران (۳۶۳۵۴) ۳۰ر۱۰ـ ۳۰ر۲ـ ۳۰ر۴ـ ۳۰ر۶ ۳۰ر۸ تهران (۳۸۱۶۵) ۱۰ـ ۱۲ـ ۲ـ ۴ـ ۶ تراس ۳۰ر۷ـ ۳۰ر۹ سیلوانا ۱ـ ۳ـ ۵ـ ۷ـ ۹
- **آقای قرن بیستم ـ فارسی ـ پوران ـ فردین**
فردوسی (۳۵۷۸۴) ۹ـ۱۱ـ۱ـ۳ـ۵ـ۷ـ۹ ژاله (۳۰۴۱۲۰) ۱۰ـ۱۲ـ۲ـ۴ ـ۶ـ۸ المپیا (۶۵۷۹۸) پرسپولیس (۵۸۱۰۸۳) ۳۰ر۱۰ـ۳۰ر۱۲ـ۳۰ر۲ـ۳۰ر۴ ـ ۳۰ر۶ ـ ۳۰ر۸
- **دختری سنگسار میشود ـ بارباراوالنتین**
آریا (۳۹۸۸۴) ۳۰ر۱۰ـ۱ـ۳ـ۵ تراس ۷ـ۹
- **عجائب علاءالدین ـ سینماسکوپ ـ رنگی ـ دونالداوکونور**
البرز (۳۰۴۲۵۸) ۳۰ر۸ـ ۳۰ر۱۰ـ ۳۰ر۱۲ـ ۳۰ر۲ـ ۳۰ر۴ـ ۳۰ر۶ ـ ۳۰ر۸
- **فریاد نیمه شب ـ آرمان ـ فردین**
باغ گلستان (۵۳۲۷۶) ۳۰ر۷ بعدازظهر
- **تمشك وحشی ـ رنگی ـ ریچاردبرتن ـ آنجی دیکینسون**
تخت‌جمشید (۴۳۵۵۰) ۱۱ـ ۳ـ ۵ـ ۷ـ ۱۵ر۹
- **بندباز ـ سینماسکوپ ـ رنگی ـ تونی کورتیس**
مونت‌کارلو (۷۹۷۴۱) ۳۰ر۱۰ـ ۳۰ر۲ـ ۳۰ر۴ـ ۳۰ر۶ـ ۳۰ر۸
- **سلیمان فاتح ـ هندی ـ دوبله بفارسی**
فری (۲۷۸۹۳) ۳ـ۵ـ۷ـ۹
- **سانتو وزنان خون آشام ـ رنگی ـ دوبله بفارسی**
خورشید (۳۳۵۷۸) ۳۰ر۱۰ـ۳۰ر۱۲ـ۳۰ر۲ـ۳۰ر۴ـ۳۰ر۶ـ۳۰ر۸
- **دو برادر ـ دلیپ کومار ـ ویجنتی مالا**
پارك (۳۹۶۳۷) ۳۰ر۱۰ـ۲ـ۱۵ر۴ـ۳۰ر۶ـ۴۵ر۸
- **رقاصه سرگردان ـ سینماسکوپ ـ جون وودوارد**
چارلی (۶۸۴۶۱) ۱۱ـ۳ـ۵ـ۷ـ۹
- **دختر کولی ـ فارسی ـ واهیك ـ روفیا**
دنیا (۳۳۸۱۲) ۳۰ر۱۰ ـ۳۰ر۲ـ۳۰ر۴ـ۳۰ر۶ـ۳۰ر۸
- **ضربت ـ آرمان ـ بوتیمار ـ قدسی کاشانی**
ماندانا (۷۹۹۸۲) ـ۳۰ر۲ـ۳۰ر۴ـ۳۰ر۶ ـ۳۰ر۸

آگهیهای متفرقه

شستشوی مبل
مرجای خود بدون شکافتن وسیله مؤسسه ـ بهر تلفن ۶۱۳۴۲۴
ا ـ ۱۶۳۵ ۱ ـ ۲۶

همه‌نوع اجناس فلزی
ازقبیل میز ، قفسه ، فایل وقفسه اشپزخانه نشانی جاده تهران‌نو جنب ایستگاه فرودگاه فروشگاه عابدیان تلفن ۷۵۷۰۹۴

جرثقیل توکل
میدان شاه تلفن ۵۰۶۹۱ـ۵۵۸۲۸
آ ـ ۱۵۷۸ ۱ ـ ۲۶

بنگاه شمین آب
آب تصفیه شده که درخیابان شهناز چهارراه صفا بود بخیابان نیروی هوائی نرسیده بکارخانه کوکاکولا ایستگاه صددستگاه کاشی ۷۰۱ انتقال یافت تلفن ۳۷۴۴۴

قابل توجه فروشگاه‌های لباس
یك موسسه خیاطی با سابقه سفارش انواع لباس زنانه و بچگانه رادر اسرع وقت قبول مینماید تلفن ۷۴۴۱۸
آ ـ ۱۹۶۷ ۱ ـ ۵

تخته کاج ایرانی بابعادهای
مختلف از ۳۰ و ۱۵ و ۸ سانت بطول ۵ر۴ متر جمعا ۱۵ مترکوب بفروش میرسد .
طالبین به‌چهارراه سیروس سیمانکاری ستوده تلفن ۲۲۷۰۶ مراجعه فرمائید

«اطلاعیه»
مدیران محترم نمایشگاهها و فروشندگان اتومبیل خواهشمنداست از تاریخ صدور این اطلاعیه الی مدت ۳۰ روز جهت ثبت نام و دریافت کارت عضویت و معرفی نامه اتحادیه وتجدید جواز پروانه کسب بدفتر اتحادیه ، خیابان منیریه مراجعه نمایند .
رئیس اتحادیه نمایشگاهها و فروشندگان اتومبیل ـ مسعود تهرانچی

مخصوص بانوان

لباس عروس
یادداشت فرمائید فروشگاه منصف بهارستان خیابان صفی علیشاه

خانواده‌های محترم بهترین لباس عروس جهت فروش و اجاره و دوختن ما کلیه لوازم را از فروشگاه منصف تهیه فرمائید بهارستان صفی علیشاه منصف تلفنهای ۳۰۴۰۵۶ـ۷۹۱۲۳۰
آ ـ ۱۴۷۳ ۱ ـ ۳۰

صاحب امتیاز و مدیرمسئول : عباس مسعودی
جای اداره خیابان خیام چاپخانه اطلاعات

از شهرستانها خبرنگاران ما گزارش میدهند

صیادان شمال

درباره پیشنهادات شیلات نظر میدهند

از چندی پیش که موضوع تکثیر نسل ماهی در شمال مورد توجه قرار گرفت ، نظرات و پیشنهادات مختلفی ابراز شدو صحبت ازمنع صید ماهی بمیان آمد. اخیرا هم از طرف شیلات ـ پیشنهاداتی بمنظورجلوگیری ازانهدام نسل ماهی در بحر خزر ورودخانه‌های شمال بدولت داده شد که موردمطالعه قرارگیرد و بمرحلهٔ اجرا درآید .

این پیشنهادات عبارت از : ۱ـ ممنوع کردن صید ماهی ۲ـ محدود کردن صید بمنظور تکثیر نسل‌ماهی است که هم‌اکنون دولت در دست مطالعه دارد . چون این‌موضوع با سرنوشت هزاران‌نفرصیادان‌وسماکان شمال بستگی دارد خبرنگار ما در رشت باعده‌ای از مطلعین دراین باره تماس گرفت و نظرات آنانرا در مورد کیفیت اجرای پیشنهاد شیلات‌سئوال کرد که ذیلا خلاصه‌ای‌از مفادنظرات وپیشنهادات ووضع صیادان وسماکان باستحضار میرسد :

***

هرسال هزاران نفر در شمال ،با صید ماهی وخرید وفروش ان امرار معاش میکنند وزندگی خود راتامین میسازند . امسال با تصمیماتی که بمنظور تکثیر نسل‌ماهی در دریا و رودخانه‌های شمال گرفته شده‌واجرای آن بدولت پیشنهاد گردیده است صیادان و سماکان و عده‌ای از مردم شمال را نگرانی فرا گرفته است که چنانچه صیدماهی درردیاورودخانه‌های شمال بکلی ممنوع شود سرنوشت آنان (صیادان وسماکان) چه‌خواهد بود؟.

طبق معمول درهر تابستان ،صیادان ماهی از سماکها که ماهی فروشان سرمایه‌دار هستند مبالغی بعنوان وام جهت تامین معاش خود دریافت ـ میدارند تا هنگام صید ماهی این‌وام دریافتی را بتدریج مستهلک سازند. در بعضی مناطق شمال گاهی سماکها صدهزار تومان و حتی یك میلیون تومان هم بصیادان وام میدهند تا هنگام صید ماهی طلب خودرا باسود حاصله از صیادان دریافت دارند . با اینوضع معلوم است که‌استفاده سماکان در هنگام صیدماهی قابل ملاحظه است وصیادان نیز که تامین زندگی وامرار معاش انها وابسته‌به صید است‌نسبت‌باینموضوع حساسیت دارند و با تصمیماتی که در مورد ممنوعیت صید ماهی گرفته شده‌است نگران سرنوشت اینده خویشند .

باید در فکر دوطبقه بود

آنچه مسلم است و صیادان و سماکان نیزبه‌آن معترفند این‌استکه باید بانظر مقامات مطلع شیلات راه عاقلانه‌ای برای اینده ماهی شمال وتکثیر نسل آن ، راهی که هم متضمن‌آسایش‌خیال‌صیادان‌وسماکان وهم موجب تکثیر نسل‌ماهی باشد پیدا شود در حال حاضر اگر ازهر یك از صیادان سئوال شود که از وضع صید راضی هستی‌یانه؟ حتما جوابش منفی است زیرا صیادان‌باین امر معترفند که باوضع کنونی صید که هزارها ماهی کوچك و غیرقابل استفاده درفصل صید فدا وفنامیشوند آینده صید بی‌نتیجه تر و رقت‌بارتر خواهد بود ولی باهمین وضع اگر مطلعین امر معتقدند که چنانچه در سال جاری امر صید ماهی در سراسر شمال ممنوع شود قبل از همه باید در فکر دوطبقه بود.

یکی طبقه صیادان و دیگری‌طبقهٔ سماکان . چون این‌دو طبقه امسال هم بدون اطلاع ازتصمیماتی که در باره تکثیر نسل‌ماهی در شمال‌گرفته میشود وام‌داده‌ووام‌گرفته‌اند .امیدشان به فصل صید ماهی است که بتوانند زندگی خود را تامین ووام خود را مستهلك سازند.

باید امسال به سماکها اطلاع داد که از سال آینده بصیادان وام‌ندهند وضمنا با وسائل مقتضی برای رفع بیکاری آینده صیادان هم کوشیدو آنوقت از سال‌آینده تصمیمات‌متخذه برای تکثیر نسل ماهی را بموردا‌جرا گذاشت .

حفاظت مناطق صید

در این میان باید برای حفاظت دریای شمال بمنظور جلوگیری از صید قاچاق چاره‌ای اندیشید و با توجه‌به وسعت‌مناطق‌صیددر کناره‌های بحر خزر ترتیبی داد که همزمان با بلکه بعنوان «محدودیت صید» بمورد اجرا گذاشته شود هم‌نظر مقامات شیلات درمورد تکثیر نسل ماهی تا حدی تامین میگردد و هم‌این تصمیم متضمن‌آسایش‌خیال صیادان‌وسماکان خواهد بود.

آیاامسال هم شاهد چنین صحنه‌هادر کنار دریای شمال خواهیم بود؟

مطلعین امر معتقدندکه چنانچه در سال جاری امر صید ماهی در سراسر شمال ممنوع شود قبل از همه باید در فکر دوطبقه بود.

یکی طبقه صیادان و دیگری‌طبقهٔ سماکان . چون این‌دو طبقه امسال هم بدون اطلاع ازتصمیماتی که در باره تکثیر نسل‌ماهی در شمال‌گرفته میشود وام‌داده‌ووام‌گرفته‌اند .امیدشان به فصل صید ماهی است که بتوانند زندگی خود را تامین ووام خود را مستهلك سازند.

باید امسال به سماکها اطلاع داد که از سال آینده بصیادان وام‌ندهند وضمنا با وسائل مقتضی برای رفع بیکاری آینده صیادان هم کوشیدو آنوقت از سال‌آینده تصمیمات‌متخذه برای تکثیر نسل ماهی را بموردا‌جرا گذاشت .

حفاظت مناطق صید

در این میان باید برای حفاظت دریای شمال بمنظور جلوگیری از صید قاچاق چاره‌ای اندیشید و با توجه‌به وسعت‌مناطق‌صیددر کناره‌های بحر خزر ترتیبی داد که همزمان با بلکه بعنوان «محدودیت صید» بمورد اجرا گذاشته شود هم‌نظر مقامات شیلات درمورد تکثیر نسل ماهی تا حدی تامین میگردد و هم‌این تصمیم متضمن‌آسایش‌خیال صیادان‌وسماکان خواهد بود.

کتابخانه دانشگاه پهلوی

معادل ۷۰۰ هزار دلار کتاب میخرد

خبرنگار مادرشیراز گزارش میدهد : چون از طرف کنسرسیوم نفت اعتباری در حدود هفتصد هزار دلار برای خرید کتب موردنیاز دانشگاه‌پهلوی شیراز اختصاص داده شده است بمنظور مذاکره در باره کیفیت خرید کتاب از محل اعتبار تامین شده جلسه‌ای باحضور آقای علم رئیس دانشگاه و عده‌ای از استادان دانشگاه پهلوی تشکیل گردید.

در این جلسه قرار شد ، صورتی از کتب موجود در کتابخانه دانشکده پزشکی و صورت دیگری از کتابهای مورد نیازدانشگاه تهیه وبرای دانشگاه‌پنسیلوانیا فرستاده شودتا کتابهای مورد نیاز از محل ۷۰۰ هزار دلار اعتبار تامین شده ، بوسیلهٔ دانشگاه پنسیلوانیا خریداری و به شیراز ارسال گردد.

۳ هوو دست بدست هم دادندو...

هووی چهارمی را داغ کردند!!

قبلا باستحضار خوانندگان عزیز رسید ، مردی که برادر ثروتمندش فوت کرده و تمام ثروت او نصیب زن ۶۰ ساله‌اش شده‌بود ، برای تصاحب ثروت زن برادرش باطرح نقشه‌ای او را بعقد پسر ۱۲ سالهٔ خود درآورد ! ولی سرانجام پیرزن مزبور مرد مسنی بنام مصطفی را برشوهر ۱۲ ساله ترجیح داد وبخانه مصطفی رفت ..

اکنون خبرنگارما درمسجدسلیمان مینویسد ، زهرا این زن ۶۰ ساله وقتی قدم بخانه مصطفی گذاشت‌متوجه شد او سه همسر دیگر داردکه هرسه نفر دریك خانه واقع درمحلهٔ « چشمه روغنی» مسجدسلیمان زندگی‌میکنند.

اگرچه زهرا ازکلاه گشادی که سرش رفته بود بیاندازه ناراحت بود ولی چاره‌ای جزسازش با هووهای‌خود ندید ودم برنیاورد ، تا اینکه پس از چند روز هووها ، برای‌آنکه این‌هووی چهارمی را از سرخود بازکنند ،دست بدست هم دادند و درغیاب مصطفی به سرش‌ریختند و ضمن‌کتك کاری‌مفصل چند نقطه حساس بدن زهرا را داغ کردند !! براثر داد و فریاد وی ، همسایگان سررسیدند واو را ازدست هووهایش نجات دادند درحالیکه زهرا از شدت سوزش و درد بشدت ناله میکرد ومیگریست !!

کامیون کمپرسی بهوا پرتاب شد !

خبرنگارما درمرودشت گزارش میدهد . پریشب کامیون کمپرسی شماره ۱۷۳۶۱۱ حامل سنك‌سیاه براننده‌گی کاظم آذری‌که ازتخت‌جمشید عازم شیراز بود براثر سرعت زیاد وانحراف از مسیر خود در نزدیکیهای پاسگاه ژاندارمری زرقان با کامیون شماره ۱۷۴۰۱۴ براننده‌گی کیومرث فولادی بشدت تصادف‌کرد . دراین حادثه هردوکامیون خسارت‌کلی دیدند. شدت تصادف بحدی‌بودکه کامیون‌کمپرسی بهوا پرتاب شد و چندمتردورتر وازگون‌گردید . با اینکه تصادف شدید بود ولی خوشبختانه آسیبی به رانندگان وسرنشینان کامیونهای مزبور نرسید .

شناگران اصفهانی که بعضویت تیم ملی انتخاب شدند

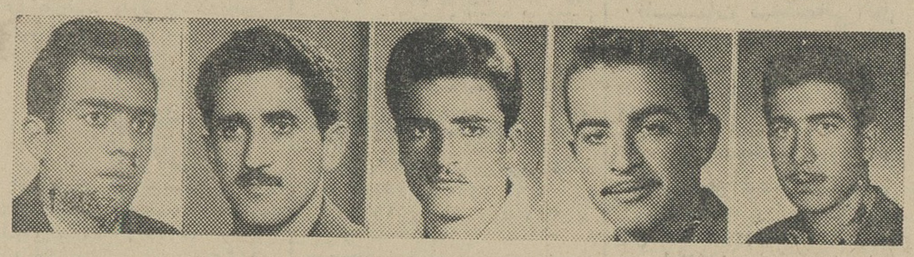

قبلا اطلاع داده شد که‌باختامه مسابقات قهرمانی شنای کشور ،قهرمانان شنای تهران و شهرستانها که برای شرکت در این مسابقات باصفهان آمده بودند، بشهرهای خودعزیمت کردندو بتصمیم هیئت ژوری فدراسیون شنای ایران، ۶ نفر از بازیکنان‌زبدهٔ واترپلو اصفهان بعضویت تیم ملی ایران پذیرفته شدند .

این عده عبارتند از :

«عکسهای بالا از راست بچپ» آقایان شاهرضائی تربتیان ، عرب شریفی ، احمدی ، وفادار و اصغرفرزین که‌همگی بجز آقای فرزین که پایش ضربه دیده بود بتهران عزیمت نمودند .

گلهٔ ساکنان خیابان دارکلاچالوس

جمعی‌از معتمدین وساکنان خیابان دارکلای چالوس بامراجعه بدفتر نمایندگی اطلاعات اظهار داشتند : خیابان دار کلااز خیابانهای قدیمی‌چالوس است‌ولی شهرداری چندان توجهی بوضع آن‌ندارد ،زیرا علاوه‌براینکه‌خاکی است . واز شن ریزی آن‌خودداری میشود ،فاقد لوله‌کشی آب‌میباشدوبهمین جهت ساکنان این‌خیابان مجبورند آب موردنیازخود راازرودخانه تهیه‌کنند..

همچنین تیرهای برق‌دوطرف این خیابان باندازه‌ای کهنه و فرسوده است که هرلحظه احتمال شکستن آنها میرود ومعلوم نیست چه‌وقت‌شهرداری چالوس بفکر اصلاح وضع این خیابان میافتد .

برق ، بدور افتاده‌ترین دهات دزفول راه یافت..!

در بیشتردهات صدای رادیو بگوش میرسد و تحولی درزندگی روستائیان بوجود آمده

باتوسعه شبکه برق سد محمد رضا شاه پهلوی ، بسیاری از دهات دزفول دارای نیروی برق قوی ومنظمی شده‌اند وبرای تامین برق سایردهات این شهرستان فعالیت میشود .

تابحال قراء قلعه ربع ، بندبال ، قلعه سید ، شمس‌آباد ، خلطه و خیرآباد دزفول سیم کشی و دارای برق شده‌اند و اهالی‌دهات که‌استفاده از نیروی برق ارزوی دیرینه‌شان‌بود فعلا از برق ارزان استفاده میکنند . همچنین برای تامین برق‌قراء کوتیان نجف‌آباد ، سالازاباد ،خسروآباد،بند رحیمه ،قلعه عبده‌شاه ، فراش و بهاتیان اقدامات موثری‌صورت گرفته و در آینده نزدیکی این مناطق ـ نیز دارای برق خواهند شد .

موضوع جالب اینکه با انتقال‌برق سددز بدهات دورافتاده دزفول ،رادیو ضبط صورت و حتی یخچال باین قراء راه یافته و نیروی برق‌تحولی‌در وضع زندگی‌روستائیان اطراف‌دزفول ایجاد کرده است یکی از روستائیان حومهٔ دزفول میگفت : تاچندی پیش شبها دهکده ما در تاریکی مطلق‌فرو میرفت و کسی جرات نداشت‌از خانهٔ خود بیرون بیاید ، اما حالا که کوچه‌های ده سیم‌کشی و دارای‌برق شده ، شبها مردم براحتی‌عبور ومرور میکنند و تازه متوجه شده‌اند ،برق چه نعمت بزرگی است !

بانصب کارخانه جدید بظرفیت ۱۶۰۰ تن

کارخانهٔ قند «آبکوه» توسعه میيابد

بمنظور توسعه و تکمیل کارخانهٔ قند «آبکوه» مشهد ، کارخانه‌جدیدی بظرفیت ۱۶۰۰ تن بخارج سفارش داده شدکه بزودی وارد و تا پایان سال جاری نصب خواهد شد .

خبرنگارما درمشهد مینویسد ، ظرفیت‌کارخانه فعلی قند آبکوه ۶۵۰ تن است که با نصب کارخانه جدید به ۲۲۵۰ تن چغندر در روز افزایش میيابد و روزانه حد متوسط در حدود ۲۴۰ تن شکر تولید خواهد کرد .

بقرار اطلاع بهای‌کارخانه جدید درحدود ۶۹۸ میلیون ریال برآورد شده است .

معمای ناپدیدشدن کارمند ریشه‌کنی مالاریا هرروز بغرنج‌تر میشود

روزبروز معمای ناپدید شدن«جمشید کلهر» کارمند ناحیه ریشه‌کنی ـ مالاریای هندیجان بغرنج‌تر میشودو بااینکه ماموران ژاندارمری وریشه کنی مالاریا بوسیله هلیکوپتر و ـ اتومبیل برای پیدا کردن مرده یا زنده‌او در بیابانهای اطراف هندیجان تلاش میکنند نتیجه‌ای عاید نشده است.

خبر ناپدید شدن این جوان قبلا باستحضار خوانندگان عزیز رسیدو گفته شدوی موقعیکه‌باموتور سیکلت برای انجام یك ماموریت اداری از شهر هندیجان خارج شده‌بود ، در بیابان گرفتار طوفان سهمگینی شدو ازآن پس اثری از او بدست نیامد.

خبرنگاران مادر اهوازوهندیجان که در این باره ، تحقیقاتی بعمل ـ آوردند مینویسند : روزیکه جمشید کلهر برای انجام‌ماموریت ازهندیجان خارج شد هوابسیار منقلب و طوفانی بود ولی او بحرکت ادامه داد ودر یکی‌از دهکده‌های‌بین‌راه چنددقیقه‌ای توقف کرد .

چون هرلحظه بشدت طوفان‌افزوده میشد ، کدخدای محل او را ازادامه

جمشید کلهر

حرکت درهوای طوفانی منع کرد و چندبار باو گفت : هواطوفانی است. چند ساعتی تامل‌کن تاطوفان فرو بنشیند ولی کارمند مزبور بحرف او اعتنائی نکرد ودر میان طوفان شدید باموتوسیکلت از دهکده خارج شدو دیگر اثری ازاو بدست نیامد ..

هم‌اکنون بیش از بیست روز از ناپدید شدن وی میگذرد وبا اینکه فعالیت شدیدی از طرف ژاندارمری، ریشه‌کنی مالاریا واهالی قراء اطراف هندیجان برای‌اطلاع از سرنوشت او بعمل آمده ، نتیجه‌ای عاید نشده و ناپدید شدن‌وی‌بصورت معمای‌بغرنجی درآمده است.

فلج کودکان درایلام شیوع یافته

شیوع بیماری فلج کودکان درایلام موجب نگرانی اهالی شده و تابحال چند طفل دچار این بیماری گردیده و فلج شده‌اند .

خبرنگارما درایلام مینویسد،بیشتر نگرانی اهالی ایلام از اینجهت است که بهبداری این شهر واکسن ضدفلج دراختیار ندارد وبدیهی است که‌چنانچه واکسن مزبور ببهداری نرسد بیماری فلج‌کودکان توسعه بیشتری خواهد یافت .

حریق در یك قریه خساراتی وارد کرد

طی حریق مدهشی که در قریه حاجی‌آبادغوری از توابع کازرون روی داد بکشاورزان خسارت زیادی‌وارد شد و میزان خسارات وارده در حدود ۱۶۶ هزار ریال برآورد شده است .

انتظار مردم ساوه

خبرنگارما درساوه مینویسد ، در حدود دوسال است ساختمان‌پرورشگاه خیریه فرح پهلوی ساوه تکمیل‌شده ولی در اینمدت برای تهیه وسائل پرورشگاه وافتتاح آن اقدامی‌صورت نگرفته است .

اهالی ضمن‌اظهار خشنودی‌از اینکه چنین‌ساختمانی‌جهت تاسیس‌پرورشگاه درساوه ایجاد شده انتظار دارندهرچه زودتر وسائل آن تهیه شود تا بهتر وبیشتر مورد استفاده قرارگیرد.

الاغ سواری منجر بجنایت شد !

باتهام جنایت عده‌ای بازداشت شدند

چندی قبل ،برسر الاغ‌سواری‌چند طفل ، نزاعی بین علی حسین ، کاظم وحسن احمدی اهل قریه «کونانی» خرم‌آباد از یکطرف و مهرعلی و ـ ماشاءاله محمدی‌از طرف دیگررویداد ودامنه این نزاع بحدی توسعه‌یافت که سه نفراولی کپرمتعلق‌به ماشاءاله محمدی را آتش زدند غافل ازاینکه چوپان بخت‌برگشته‌ای بنام صفرعلی در داخل آن خوابیده است .

بر اثر آتش سوزی صفرعلی‌دچار سوختگی شد و جان سپرد ومرتکبین باجلب رضایت پدر متوفی جنازه را بطور پنهانی دفن کردند تاسرپوشی بروی جنایت خود گذاشته‌باشند ولی سرانجام چند روز پیش مراتب به‌دادسرای خرم‌آباد اطلاع داده شد و آقای ملکشاهی بازپرس شعبهٔ دوم دادسرای خرم‌آباد باتفاق پزشك قانونی بمحل عزیمت کرد . باانجام نبش قبر ،جنازه معاینه‌گردید وچون سوختگی محرز بود جنازه مجددا مدفون شد و متهمین دستگیر و با صدور قرار قانونی زندانی شدند.

کشته شد

خبرنگار مادر گرگان گزارش میدهد ، چند روز قبل شخصی‌بنام قنبر وطنی‌ساکن قریه «مادیاران» گرگان‌بژاندارمری «کلند» اطلاع داد ، مردی بنام علی میرشکاری ساکن قریهٔ دادکلاته که برای دیدار اقوامش بقریهٔ مادیاران‌آمده بود ازلوله تفنك شکاری او بعلت نامعلومی گلوله‌ای خارج گردیدو علی بلافاصله کشته شد .باحضور ماموربن در محل جنازه موردمعاینهٔ پزشك قانونی قرار گرفت ومدفون گردید و موضوع تحت رسیدگی قرار گرفت.

مشغول کار شدند

خبرنگار ما در گرمسار اطلاع میدهد . آقای خدا کرم بخشی بسمت رئیس ادارهٔ عمران حوزه گرمسار منصوب ومشغول کار گردید.

ضمنا خانم عفت بزرگی‌بسمت معاون اداره عمران و آقایان ـ غلامحسین قارداش و غلامحسین جورابلو بسمت کارمندان ادارهٔ مزبور تعیین گردیدند و شروع بکار کردند.

اهالی بهشهر میگویند :

از واگذاری تلفن خبری نیست

خبرنگار ما در بهشهر طی گزارشی مینویسد در حدود چهارسال قبل عده‌ای از اهالی بهشهر هریك مبلغ سه هزار ریال بعنوان‌ودیعه برای گرفتن شماره‌تلفن‌بادارهٔ تلفن بهشهرپرداخت کردند ولی تابحال به‌آنان تلفن داده نشده است. این عده ازاهالی میگویند : جمع مبالغی که ازما بعنوان ودیعهٔ تلفن گرفته‌شده درحدود ششصدهزار ریال است ومعلوم نیست که چرا نسبت بواگذاری تلفن اقدامی نمیشود باینکه چند بار در اینمورد با مقامات مربوط مذاکره و مکاتبه کرده‌ایم نتیجه‌ای عاید نشده است .

تقاضا داریم یاهرچه زودتر بما تلفن داده شود ویا ودیعه‌هائی‌که پرداخت کرده‌ایم مسترد گردد زیرا چهار سال است برای گرفتن‌تلفن انتظار میکشیم ودیگر طاقت انتظار نداریم ...

راننده، همهٔ مقررات راهنمائی را زیرپاگذاشت ولی:

زن حامله در تاکسی زائید!!

زن حامله‌ای که‌برای وضع حمل با تاکسی بطرف بیمارستان میرفت،در بین‌راه دچار درد زایمان شد وقبل‌از آنکه به بیمارستان برسد ، درتاکسی زائید و پسری بدنیا آورد :

خبرنگار ما دراصفهان مینویسد، راننده تاکسی که زن حامله را بنام مهری برای زایمان به بیمارستان مسیحی میبرد ، بین راه متوجه شد که زائو از شدت درد بخود میپیچد وساعت وضع حملش‌فرا رسیده‌است، بهمین جهت بر سرعت تاکسی افزود واز چهار راهها بدون توجه بچراغ قرمز راهنمائی گذشت و حتی دوبار تاکسی وضع حمل کرد و پسری بدنیا آورد ...

زائو ونوزادش در بیمارستان‌مسیحی بستری شدند و سپس راننده تاکسی برای ادای توضیحات درباره علت سرعت وعدم رعایت مقررات‌راهنمائی شخصا بپاسگاه پلیس رفت واطلاع داد که وجود زائو در تاکسی اوباعث شده بود که سرعت و سبقت بگیرد و زائو رازودتر به‌بیمارستان برساند.

چه لذتی بالاتر از این ...

براستی ، برای یك هنرمند هیچ لذتی بالاتر ازاین نیست که دردوران پیری وخانه‌نشینی ، نسل جوان و شیفتگان واقعی هنر ، آنها که سالها از خوشه‌های خرمن هنراو توشه برگرفته‌اند بسراغش بروند، ارزش واقعی‌هنر اورا درك‌کنند و برایش‌ارج واحترامی چنانکه‌در خوراوست قائل‌شوند...

آقای طاهر خوشنویس ،خطاط معروف آذربایجانی ازآنجمله‌هنرمندانی است که پیوسته ازاین ارج و احترام طبقه هنردوست ودانش پژوه برخوردار بوده‌وارزش آثار خطاطی اوکه درردیف بهترین نمونه‌های خط فارسی قرار دارد معلوم و محرز شده‌است ...

همانطور که درشماره گذشته اطلاع داده‌شد، آقای دکتر جهانشاهی وزیر فرهنگ درسفراخیر خود به تبریز ازاین هنرمند گرانمایه درخانه‌اش دیدن کردوخدماتی راکه طی‌سالیان دراز بفرهنگ کشورانجام داده‌است‌ستود

عکس بالا ازملاقات آقای دکتر جهانشاهی وزیر فرهنگ باآقای طاهر خوشنویس گرفته شده‌است ..

برنامه تلویزیون ایران

فریستندهٔ آبادان

پنجشنبه : ۲۹ر۵ر۴۳

ساعت ۶ بعدازظهر موسیقی‌باتصویر
ساعت ۶ر۳۰ سلام شاهنشاهی واعلام برنامه
ساعت ۶ر۳۲ برنامه خردسان
ساعت ۷ تدریس زبان انگلیسی
ساعت ۷ر۱۵ برنامه اداره کار
ساعت ۷ر۳۰ موسیقی ایرانی
ساعت ۸ فیلم کلانتر
ساعت ۸ر۳۰ اخبار
ساعت ۸ر۴۵ سازسلو
ساعت ۹ فیلم سینمائی
ساعت ۱۱ پایان برنامه

توضیح مسئولین امر درباره تقاضاهای مردم

کرج

درمورد مطلب مربوط بوضع پست کرج که در روزنامه اطلاعات بچاپ رسید ازادارهٔ کل اطلاعات‌وروابط عمومی وزارت پست‌و تلگراف و تلفن توضیح میدهند: اصولا امانات پستی توسط موزعین توزیع نمیشود که نامه‌رسان دررسانیدن آنهاتاخیر کند.

سارق بزرگترین سرقت قرن از زندان فرار کرد

عبور از پنج قاره

ده هزار تن از افراد پلیس انگلستان در جستجوی ویلسون هستند که به ۳۰ سال زندان محکوم شده بود

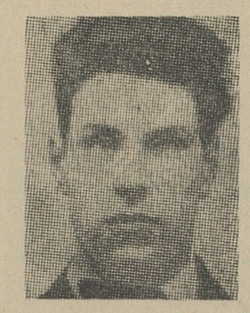

ویلسون

«چارلز ویلسون» رهبر باندی که روز ۸ اوت ۶۳ ترن پستی لندن ـ گلاسکو را متوقف ساختند و بانهایت زبردستی ۲٫۵ میلیون لیره استرلینگ را که در آن بود ربودند از زندان «وینسون گرین» گریخت و کمترین نشانی از وی بدست نیامده است. زندان وینسون گرین از محکمترین زندانهای انگلستان است.

پلیس فورا بحال آماده باش درآمد ولی نتیجه تحقیقات وسیع نیروهای پلیس فقط این بود که عبور ومرور و حرکت اتومبیلها، هواپیما ها وکشتیها درجاده‌ها، فرودگاهها بتاخیر افتاد.

همدستان ویلسون با در دست داشتن اطلاعات قبلی توانستند بداخل زندان راه یابند و مستقیما سراغ سلول ویلسون بروند و اورا از یك راه مناسب فراری دهند.

ترتیب کار چنان ماهرانه داده شده بود که زندانیها هیچ صدائی نشنیدند واز خواب هم بیدار نشدند.

یکی از زندانیها میگوید:

ـ ویلسون شب فرار حالت کاملا عادی داشت ولی چون ازمدتی پیش درزندان شایع شده بود که او بالاخره فرار خواهد کرد خبر فرارش هیچکس را متعجب نساخت.

ویلسون آدم بسیار کم حرفی بود وبهمین جهت باو «مردخاموش» لقب داده بودند.

طبق یك گزارش معلوم شده است که درموقع فرار ویلسون یك اتومبیل که راننده آن زنی موطلائی وزیبا بود درنزدیکی زندان ایستاده بود وخانمی که درنزدیکی زندان منزل دارد میگوید این زن را که سی ساله بنظر میرسید همراه سه مرد درآن اتومبیل دیده است.

فرار ویلسون که به سی سال زندان محکوم شده بود بصورت یك حربه انتخاباتی درآمده است. یکی از رهبران حزب کارگر فرار ویلسون را نشانه ضعف ورخنه فساد در دستگاههای دولتی قلمداد کرد. وی گفت چندسال پیش که یك زندانی بااهمیت نظیر ویلسون از زندان فرار کرد وزیر مسئول استعفا داد.

اینك بیش از ده هزار تن از افراد اسکاتلندیارد باهمکاری پلیس جهانی درجستجوی ویلسون هستند. ظاهرا این مرد خطرناك موفق گردیده از انگلستان فرار کند.

مرگ گاو باز

«مانوئل لیتو» ۵۰ ساله (اسپانیا) یکی از گاوبازان مشهور جهان باتمام تلاشی که کرد نتوانست از حمله یك گاو وحشی نجات یابد. در این عکس لحظه‌ایکه گاو حریفش را از پای درآورده و روی جسد او قرار گرفته دیده میشود.

عکس از آسوشیتدپرس

«عشق افسانه‌ئی» قلابی از آب در آمد

آلن دلون بعد از سالها «نامزدی» ازرومی شنایدر جدا شد و بایك عکاس ازدواج کرد

آلن دلون هنرپیشه فرانسوی که چند روز پیش بایك عکاس جوان بنام فرانسین کانووای ازدواج کرد همراه با ژان پل بلموندو محبوبترین ـ هنرپیشه سینمای فرانسه میباشد.

ژان پل بلموندو بیشتر در اروپا شهرت دارد در حالیکه آلن دلون را همه جای دنیا میشناسند.

آلن دلون که ۲۹ سال دارد تا بحال در ۱۲ فیلم شرکت کرده است. و در بسیاری از آثار بر جسته ـ کارگردانهای بزرك شرکت جسته است که از آنجمله‌اند: «روکو و ـ برادرانش» و «یوزپلنك» ازویسکونتی ـ «خورشید تابان» و «شادی زیستن» ازرنه کلمنت و بالاخره «کسوف» از آنتونیونی.

کمتر از دهسال پیش آلن دلون جزء افراد کماندوی دریائی فرانسه در هندوچین میجنگید. اندکی بعد از خاتمه جنك هنرپیشه‌ای که چندان معروف نبود آلن دلون را بیك کارگردان معرفی کرد و این جوان بدون آنکه کوچکترین درسی از هنرنمائیش آموخته باشد بصورت یك هنرپیشه بسیار معروف درآمد.

آلن دلون هنگامیکه در فیلم «کریستین» بازی میکرد عاشق رومی شنایدر ستاره زیبای آلمانی شد آنها نامزد شدند و این نامزدی چند سال بطول انجامید تا ده ماه پیش آلن دلون درحین بازی در فیلم «لاله سیاه» بافرانسین کانووای آشنا شد. درماه دسامبر رومی شنایدر برای ملاقات با آلن دلون بهالیوود رفت ولی بجای خود او در اطاقش دسته گلی دید که روی کارت نوشته شده بود:

رومی، متاسفم: آلن

بدین ترتیب یك «عشق افسانه‌ئی»! بهم خورد و حالا هم آلن دلون ازدواج کرده است.

تازه‌های پزشکی

واشنگتن: عقیم شدگان بهبود یافتند

تابحال پزشکان گمان میبردند ضایعاتیکه بوسیله اشعه ایکس وپرتوهای رادیو آکتیف در بدن ایجاد میشوند، درمان ناپذیرهستند. چندماه پیش پزشکان امریکائی شش مرد راکه بطور تصادفی تحت تاثیر اشعه رادیو آکتیف قرارگرفته بودند تحت نظر قراردادند. پنج نفر از اینها تحت تاثیر همین اشعه عقیم شده بودند.

یك معاینه مجدد بعداز سه سال ونیم نشان دادکه ضایعه ناشی از تاثیر اشعه ایکس برسلولهای سازنده «اسپرماتوزئید» که بسیار هم حساس هستند کاملا برطرف شده است.

بدین ترتیب میتوان امیدوار بود که اطباء بزودی راه علاج قطعی ضایعات ناشی از اشعه رادیو اکتیف را بیابند.

واشنگتن: خون مصنوعی

** دکتر چارلز «هموکینگر» عضو دانشگاه هاروارد آمریکا توانسته است که یك نوع خون مصنوعی بسازد که باهرچهارگروه خون اصلی انسان سازگاری دارد.

دکتر «هوگینز» گلوبولهای شخص خون دهنده رامیگیرد وفقط گلوبولهای قرمز را و بعد آنرا بامواد آلی مخلوط میکند.. این مخلوط میتواند درحرارت ۸۵ درصد زیر صفر تا چهارسال سالم بماند. درحالیکه خون معمولی را بیشتراز چهارهفته نمیتوان سالم نگهداشت.

بکار بردن این خون «مصنوعی» هم بسیار ساده میباشد. کافیست که آنرا گرم کنند و قدری قند ازنوع گلوکز به آن اضافه نمایند. درصورتیکه گلوبولهای قرمز ازکسی گرفته شده باشد که گروه خونیش «او» باشد میتوان آنرا برای هرشخصی تجویز نمود. دراینصورت تمام حوادث ناشی از انتقال خون از بین میرود.

سیانس اوی

اخبار کوتاه سینمائی

سینمای جهان در فستیوال ونیز

اسامی فیلم هائیکه رسما برای نمایش در بیست و پنجمین فستیوال بین‌المللی ونیز برگزیده شده‌اند از اینقرارند:

«زندگی درآنسوی» از فرانسه ـ «تونیو کروگر» از آلمان ـ «دختر سبز چشم» از انگلستان ـ «هاملت» از شوروی ـ «لیلیت» از امریکا.

این فیلمها نیز بدعوت هیئت مدیره فستیوال نمایش داده خواهند شد: «عشق ورزیدن» از سوئد ـ «دوستی های مشخص» از فرانسه ـ «بیابان سرخ» از ایتالیا ـ «زن شوهردار» از فرانسه ـ «برای سلطان و برای میهن» از انگلستان ـ «فقط یك مرد» از امریکا

ضمنا دراولین جلسه فستیوال «در باره تمام زنها» اثر اینگمار برگمان خارج از برنامه نمایش داده خواهد شد.

پابرهنه راه‌رفتن چه حسنی دارد؟

لندن بعداز «مایوی نیم‌تکه» با مد جدیدی روبرو شده است و آنهم پا برهنه راه رفتن است.

بعداز ظهر یکی از روزهای هفته پیش جین‌لانب مانکن زیبا و ۲۱ ساله پای برهنه ودرحالیکه لباس گرانبهائی بتن داشت وارد یکی از رستورانهای معروف لندن شد.

جین ساعتش را هم بمچ پایش بسته بود و چندگارسون که ازقرط کنجکاوی وتعجب خم شده بودند تاساعت را بر مچ پای او بدقت ببینند تعادل خود را از دست دادند و ظرفهای مشروب و غذا را بسرو روی عده‌ای ازمشتریها ریختند.

جین‌لانب میگوید پابرهنه رفتن دو حسن دارد اولا پای آدم میخچه نمی زند ثانیا میتواند با انگشت پایش سیگار وکبریت را بدون خم شدن از زمین بردارد.

نوشته: سناتور گلدواتر

چرا پیروز نشویم؟

ترجمه: منوچهر حقیقی

ـ۳۹ـ

من تصور میکنم استهزاء شدن یك امریکائی ازطرف یك امریکائی دیگر هنگامیکه بین آنها بحث درباره یك مسئله حیاتی وممانی مملکت جریان دارد آنهم در مرجعی رسمی چیز چندان دلچسبی نیست. حتی عجیب‌تر بنظر میرسد وقتی استهزاءکننده مقام مهم و ذی‌نفوذ ریاست کمیته روابط خارجی سنارا داراست.

بهرحال، من سخن خودرا میگویم و برایم فرق نمیکند که میان پیروزی و پیروزی کامل چه تفاوتی ازنظر باریك بینان عالم سیاست دارد. من ازپیروزی صحبت میکنم و مقصودم معنای کلمه است. بنابراین در بند الفاظ نیستم.

سناتور ایالت ارکانزاس میگوید: درعصر کشمکش ایده‌ئولوژی وسلاح اتمی من مفهوم پیروزی را نمی‌فهمم! شاید اینطور باشد و فی‌الواقع اگر سناتور فولبرایت درك مفهوم «پیروزی» برایشان مشکل است میتوانند جهت رفع اشکال به مفهوم مخالف پیروزی یعنی «شکست» بیندیشند. شاید هنگامی که مفهوم شق اخیر را درنظر آوردند آنوقت موفق شوند شق منحصر بفرد دیگر راکه درپایان نبردکنونی باکمونیسم امکان دارد بهتر درك کنند. چون ما شق سومی برای یك نبرد نمیشناسیم. پایان یك نبرد یا شکست است ویاپیروزی!

من شخصا ترجیح میدهم هیچوقت درباره شکست فکر نکنم وبه مفهوم آن نیندیشم. زیرا این فکر هراس آوری است. معذلك اگر براستی هدف سیاست ملی ما چیزی غیراز پیروزی است، بعقیده من لازم است کسانی که درامور سیاسی مملکتی مسئولیت دارند حتما به این مسئله خوفناك بانظر جدی بنگرند ودرباره آن هرچه میتوانند فکر کنند....

ما درکشمکشی هستیم که حتما یکطرف باید برنده آن باشد و هیچ تفکر آرزومندانه‌ای نمیتواند دراین واقعیت تغییری بوجود آورد. متاسفانه درابنجا حتی اتخاذ تصمیم هم ازدست ما ساخته نیست، زیرا قانون این کشمکش باطرح وسیع و همه جانبه‌ای که هدف آن نابودی امریکا و تسلط بردنیاست، بوسیله روسها وضع شده است.

درپایان این کشمکش شق ثالثی میان شکست و پیروزی وجود ندارد. برای اینکه حریف ما هدف خودرا انتخاب کرده وما چاره‌ای نداریم جز آنکه باهمان هدف را اتخاذ کنیم وبرای تحصیل آن برحریف غلبه کنیم یاشق ثانی راکه شکست باشد.

آن افق روشنی که سناتور فولبرایت درعرصه تخیلات خودترسیم کرده‌اند و آفتاب مطبوعی برآن میتابد که زندگی راگرم ونرم میسازد، یك رویاست و چنین شرایطی برای آنکه درآن بتوان وضع کنونی را تثبیت و صلح را حفظ کرد، وجود خارجی ندارد.

ما این حقیقت را باید از آنچه درپایان جنك دوم جهانی برسرمان آمد دریافته باشیم.

عجیب است که ما باچنان تجربه‌ای، به مسئله تازه‌ای که «همزیستی مسالمت‌آمیز» عنوان آنست مشغول شده‌ایم درحالیکه کمونیسم همچنان سرگرم کار خویش است وکشورها را یکی بعداز دیگری میبلعد و بحلقوم خود فرو میبرد.

صدها میلیون از مردم جهان بزیر یوغ کمونیسم درآمده‌اند، درحالیکه ما سیاست بی‌ثمر ولخرجی وبی‌ثباتی وکشیده شدن از اینسو به آنسوی را ادامه میدهیم. حال بما میگویند این تنها راه نزدیك شدن و زندگی کردن درکنار حریف است. بما میگویند که ما نمیتوانیم به پیروزی امیدوار باشیم. بما میگویند مانمیتوانیم درباره جنك «ریسك» بکنیم. بما میگویند اگر پیروزی هم بفرض نصیب ما شد مانمیتوانیم از عهده آن برآئیم....

اما من میگویم اینحرفها، خطرناك‌ترین نوع چرندبافی وچرندیات محض است!!

اگر کسی راجع به مفهوم پیروزی درجنك باکمونیسم تردیدی دارد، بگذارید بگویم که پیروزی مفهوم مخالف شکست است. دراینجا پیروزی یعنی آزادی بجای بردگی. پیروزی یعنی حفظ حق هرفرد بشر برای پرستیدن خدا. پیروزی یعنی تامین آزادی همه کشورها در تعیین سرنوشت خود بدون مداخله قدرت و نیروی دیگران، پیروزی یعنی دفاع از شئون انسان، یعنی دفاع از آزادی فکر و عقیده و انتخاب وفعالیت وبالاخره پیروزی یعنی صلح توام با افتخار برای مردمانی که آزادی را ستایش میکنند وازمرك نمی‌هراسند.

ترازنامه بانك اعتبارات صنعتی در پایان اسفند ۱۳۴۲ و سنجش آن باسال ۱۳۴۱

دارائی	سال ۱۳۴۲		سال ۱۳۴۱		بدهی	سال ۱۳۴۲		سال ۱۳۴۱	
اسکناس و مسکوك		۴۰۳٬۵۶۷٬۰۱۹٫۰۰		۹۰۲٬۰۰۰٬۰۰۰٫۰۰	سرمایه		۱٬۳۰۲٬۰۰۰٬۰۰۰٫۰۰		
سپرده نزد بانك مرکزی ایران:					تعهد سرمایه		۳۱۰٬۰۰۰٬۰۰۰٫۰۰		۹۹۲٬۰۰۰٬۰۰۰٫۰۰
سپرده قانونی		۱٬۱۵۱٬۴۶۰٬۷۵۱٫۸۰							
سایر سپرده ها					اندوخته ها:				
موجودی نزد بانکهای داخلی					اندوخته قانونی		۹۴٬۰۰۰٬۰۰۰٫۰۰		
اسناد نزولی					سایر اندوخته ها		۸۱٬۲۹۲٬۵۶۲٬۵۰۰٫۰۰		
و امها و سایر مطالبات					مانده سودویژه				
وثائق تملك شده					نقل بسال بعد				
مشارکت					بستانکاران:				
وجوه وام صنعتی زیرنظر بانك توسعه صنعتی ومعدنی بموجب تصویب هیئت وزیران					حسابجاری اشخاص		۲۴۵٬۹۹۰٬۳۸۸٫۸۵		
اثاثیه خریداری شده تاپایان سال ۴۲		۴٬۷۴۳٬۹۲۵٬۰۵۰٫۰۰			حسابجاری سازمان وواحد ها		۳٬۰۸۸٬۰۴۴٬۸۹۳٫۷۵		
اثاثیه استهلاك شده		۴٬۷۴۳٬۹۲۴٬۰۵۰٫۰۰			پرانداز کارمندان		۲۳۴٬۱۹۰٬۵۷۰٫۵۵		
غیرمنقول					سپرده مدت دار				
وام صنعتی از محل صندوق ضمانت صنعتی					سایر بدهیها				
وام صنعتی از محل طرحهای ۲۰۱ و ۴۰۲		۷۴٬۱۱۹٬۸۰۰٫۰۰			وجوه دریافتی از صندوق ضمانت صنعتی				
سرمایه‌گذاری		۵۶٬۳۵۰٬۰۰۰٫۰۰			وجوه آمانی از محل طرحها از سازمان برنامه				
تعهدمشتریان بابت ضمانت نامه ها و پذیرش ها		۱۳۰٬۴۶۹٬۸۰۰٫۰۰			ضمانت های صادره و اعتبارات بازشده		۴۲۷٬۸۱۹٬۷۹۷٬۸۵		۶۲۴٬۲۱۵٬۱۳۰٬۸۵
		۴۷۸٬۰۶۶٬۹۱۰٬۷۵					۴۷۸٬۰۶۶٬۹۱۰٬۷۵		

برطبق قانون تجارت و مقررات اساسنامه بانك اعتبارات صنعتی باملاحظه دفتر کل و اسناد مربوطه و تحقیقات کافی که از متصدیان مسئول بعمل آمد ارقام ترازنامه مندرج دربالا مورد گواهی اینجانبان بازرسان قانونی است.

مدیر عامل بانك اعتبارات صنعتی — رئیس حسابداری — بازرسان قانونی

حساب سود وزیان سال ۱۳۴۲ وسنجش آن باسال ۱۳۴۱

بدهکار	سال ۱۳۴۲	سال ۱۳۴۱	بستانکار	سال ۱۳۴۲	سال ۱۳۴۱
هزینه کل	۲۹٬۹۰۶٬۲۲۸٬۹۰۰٫۰۰	۲۴٬۰۲۰٬۳۷۶٬۱۰۰٫۰۰	بهره و کارمزد دریافتی	۱۰۰٬۲۵۵٬۷۲۱٬۶۵۰٫۰۰	۹۸٬۷۵۴٬۶۸۶٬۴۵۰٫۰۰
بهره و کارمزد پرداختی	۱۷٬۳۷۵٬۷۷۷٬۶۰۰٫۰۰	۱۸٬۱۹۶٬۲۸۶٬۱۰۰٫۰۰	درآمد متفرقه	۲۹٬۲۵۸٬۱۳۰٬۰۰۰٫۰۰	۷٬۸۶۱٬۷۱۶٬۹۵۰٫۰۰
اثاثیه	۱٬۱۹۳٬۲۱۲٬۰۰۰٫۰۰	۲۳۲٬۷۰۳٬۰۰۰٫۰۰			
سودویژه	۸۱٬۰۳۸٬۸۳۳٬۱۵۰٫۰۰	۶۴٬۱۶۷٬۰۳۸٬۲۰۰٫۰۰			
	۱۲۹٬۵۱۳٬۸۵۱٬۶۵۰٫۰۰	۱۰۶٬۶۱۶٬۴۰۳٬۴۰۰٫۰۰		۱۲۹٬۵۱۳٬۸۵۱٬۶۵۰٫۰۰	۱۰۶٬۶۱۶٬۴۰۳٬۴۰۰٫۰۰

حساب پیشنهاد تقسیم سود

مالیات بردرآمد	۲۳٬۸۹۶٬۳۴۴٬۰۰۰٫۰۰	۵۶٬۴۵۶٬۰۰۰٫۰۰	مانده سود ویژه نقل از سال پیش	۲٬۴۵۵٬۷۳۸٬۸۵	۱٬۲۵۴٬۵۶۰٬۵۵
پاداش کارمندان	۴٬۰۵۱٬۹۴۱٬۶۵۰٫۰۰	۳٬۲۰۸٬۳۵۱٬۹۰۰٫۰۰	سود ویژه سال ۴۲	۸۱٬۰۳۸٬۸۳۳٬۱۵۰٫۰۰	۶۴٬۱۶۷٬۰۳۸٬۲۰۰٫۰۰
۱۵٪ اندوخته احتیاطی	۱۲٬۲۰۰٬۰۰۰٬۰۰۰٫۰۰	۹٬۷۰۰٬۰۰۰٬۰۰۰٫۰۰			
اندوخته مطالبات مشکوك الوصول	۲۰٬۰۰۰٬۰۰۰٬۰۰۰٫۰۰	—			
اندوخته احتمالی	—	۵٬۰۰۰٬۰۰۰٬۰۰۰٫۰۰			
سوددارندگان سهام	۲۲٬۴۲۱٬۰۰۰٬۰۰۰٫۰۰	۴۵٬۰۵۲٬۱۰۵٬۰۰۰٫۰۰			
مانده سود ویژه نقل بسال بعد	۱٬۳۴۵٬۸۶۵٬۳۵۰٫۰۰	۲٬۴۵۵٬۷۳۸٬۸۵			
	۸۳٬۴۹۴٬۵۷۲٬۰۰۰٫۰۰	۶۵٬۴۲۱٬۵۹۸٬۷۵		۸۳٬۴۹۴٬۵۷۲٬۰۰۰٫۰۰	۶۵٬۴۲۱٬۵۹۸٬۷۵

بانك اعتبارات صنعتی

جشن ورزشکاران بمناسبت ۲۸ مرداد

ورزشکاران بانظم وترتیب در خیابانها رژه رفتند ونمایشات جالبی دادند .

یک منظره از رژه ورزشکاران درمیدان ۲۸ مرداد

تعدادظهر دیروزورزشکاران تهران سالگرد قیام ۲۸ مرداد ماه راجشن گرفتند و کاروان ورزشکاران در خیابانهای تهران بگردش در آمد.

اجتماع ورزشکاران

ازساعت سه‌ونیم‌بعدازظهر ورزشکاران باشگاهها و دستجات مختلف ورزشی در جلوی امجدیه گرد آمدندمتجاوز ازصد دستگاه اتوبوس چند دستگاه «تریلرهای» بزرك ارتشی برای حمل ورزشکاران آماده شده بود . پس از اجتماع کلیهٔ ورزشکاران کاروان در حالیکه در پیشاپیش آن عکس بزرك اعلیحضرت حمل میشد در ـ خیابانهای تهران بحرکت در آمد.

در خیابانهای تهران ورزشکاران سرود میخواندند آتش بازی میشد و ژیمناستها در داخل «تریلرها» ـ اکربات بازی میکردند وورزشکاران باستانی نیز عملیاتی انجام میدادند.

درمیدان ۲۸ مرداد

درساعت ۵بعدازظهر شخصیتهای ورزشی روسپای فدراسیون مدیران باشگاهها قهرمانان پسر ودوشیزگان ورزشکار درمیدان۲۸ مرداد اجتماع کردند .

هنگامیکه کاروان ورزشکاران پس از عبور از خیابانهای شاهرضا ، ـ فردوسی و سعدی به میدان ۲۸ مرداد رسید برنامه آغاز گردید.

ابتدا آقای احمد ادیخواه رئیس اداره‌جشنها ومسابقات سازمان، برنامه را اعلام نمود سپس سرود شاهنشاهی خوانده شد آنگاه آقای غلامرضا مجید رئیس باشگاههای کیان والبرز بنمایندگی‌ازطرف مدیران‌باشگاههای ورزشی پشت میکروفن قرار گرفت‌و گفت:

ما مدیران باشگاههای ورزشی ایران که در راه جانبازی بخاطر شاهنشاه واستقلال و عظمت کشور پیش میرویم در این مکان مقدس یکبار دیگرعهد ومیثاق پایدارخویش رابا شاهنشاه معظم تجدید میکنیم‌و بهمه جهانیان‌اعلام میداریم که‌جوانان غیرومند ایران برای فداکاری درراه شاهنشاه ومیهن تاآخرین قطره خون خود آماده‌اند و شاهنشاه را مظهر استقلال و عظمت وسرافرازی وطن کهنسال خود میدانند.

مابهمه مردم جهان اعلام میداریم که ایرانی با سجیه ملکوتی میهن پرستی و شاهدوستی پرورش یافته است و برای بزرگداشت وطن‌خویش تحت رهبریهای مشتاقانه شاهنشاه محبوب بسوی ترقی و سعادت گام برمیدارد و سالروز ۲۸ مرداد ماه را همواره در خاطره‌هاپایدار نگاه‌خواهد داشت .

زنده باد شاهنشاه محبوب وعزیزما سرافراز باد میهن باستانی ما

در اهتزاز باد درفش پرشکوه ما

نماینده ورزشکاران

دراینموقع دوشیزه‌نازی بیات‌ماکو قهرمان دومیدانی ایران‌پشت‌میکروفن قرار گرفت و بنمایندگی از طرف ورزشکاران ایران گفت برای‌مادختران وبانوان ورزشکار پایتخت . روزطلائی وزرین بیست‌وهشتم مردادماه روزیست که مقدمه سند آزادی و فعالیت های اجتماعی‌ما فراهم شد و درتخت لوای شاهنشاه بیداردل و خیر اندیش ما نیمی از جمعیت این‌کشور با انقلاب اصیل و سپید شهریار خردمند و فرزانه‌ما توانستند یوغ اسارت و جهل وبردگی را پاره‌کنند و پس‌از طول قرون واعصار از سیاه چالهای یاس و حرمان بدر آیند و همدوش برادران فداکار خویش بسوی یك‌آینده‌تابناك پیش روند مادختران وبانوان‌ورزشکار

بقیه درصفحه ۱۵

بکدام‌استخر میروید ؟

اسپرت کلاب : سه راه ضرابخانه (استخرخانوادگی)
امجدیه : خیابان‌روزولت
حمید: چهارصد دستگاه‌ـ سه‌راه‌دلگشا
ایزد فردوسی : خیابان جیحون‌ـچهارراه دامپزشکی
رضاپهلوی : میدان‌خرامسن

قابل توجه‌کشاورزان محترم

تراکتور پنجاه اسب بادیسك و گاوآهن بدون پیش قسط انواع تراکتور و لوازم کشاورزی باقساط شش‌ساله شرکت ماشین یاب ـ خیابان تهران‌نو شماره ۳۶۰تلفن ۷۹۱۸۳۱
آ ـ ۱۷۶۰۸

باطلاع دانشجویان دانشکده پزشکی اصفهان‌میرساند

که امتحانات تجدیدی از پنجم شهریورماه ۱۳۴۳ شروع‌خواهد شد . دانشجویان تجدیدی باید لااقل سه‌روز قبل از شروع امتحانات باداره آموزش دانشکده مراجعه نموده ونسبت‌به‌ثبت‌نام خویش‌اقدام نمایند .

رئیس‌دانشکده پزشکی وداروسازی اصفهان‌ـ دکترنفیسی
آ ـ ۱۷۶۵۰

پمپ‌اطریشی فوگل
عالیترین پمپ عالم
تهروپ‌ـمیدان‌فردوسی

تاسیسات ساختمانی تال
منازل قدیمی شما را باقساط تعمیر وبصورت زیبا و مدرن تحویل مینماید . تخت جمشید ویلای شمالی دست راست خیابان (خبیر) شماره ۴۳

کُلبر
فروش فوق العاده
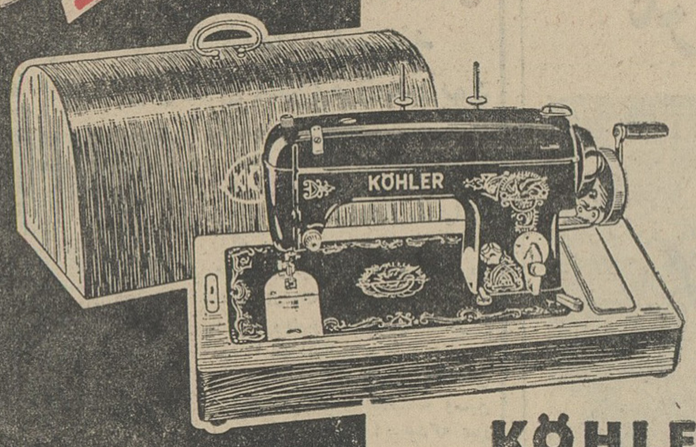

KÖHLER
فروش فوق العاده نمایندگی کُهلر آلمان روی چرخ های دستی
مدل ۸۱۱۴ ـ با چراغ وجعبه های چوبی وچمدانی.
باقساط ماهانه ۵۰۰ ریال
بدون پیش قسط
برای ملاحظه وخرید به تهران ـ خیابان شاهرضا روبروی بیمارستان زنان
خیابان فردوسی روبروی بانکملی ـ خیابان بوذرجمهری پاساژنیکپور
شیراز ومشهدـ نمایشگاه های کیلر آلمان مراجعه فرمائید .

۱۵۰۰
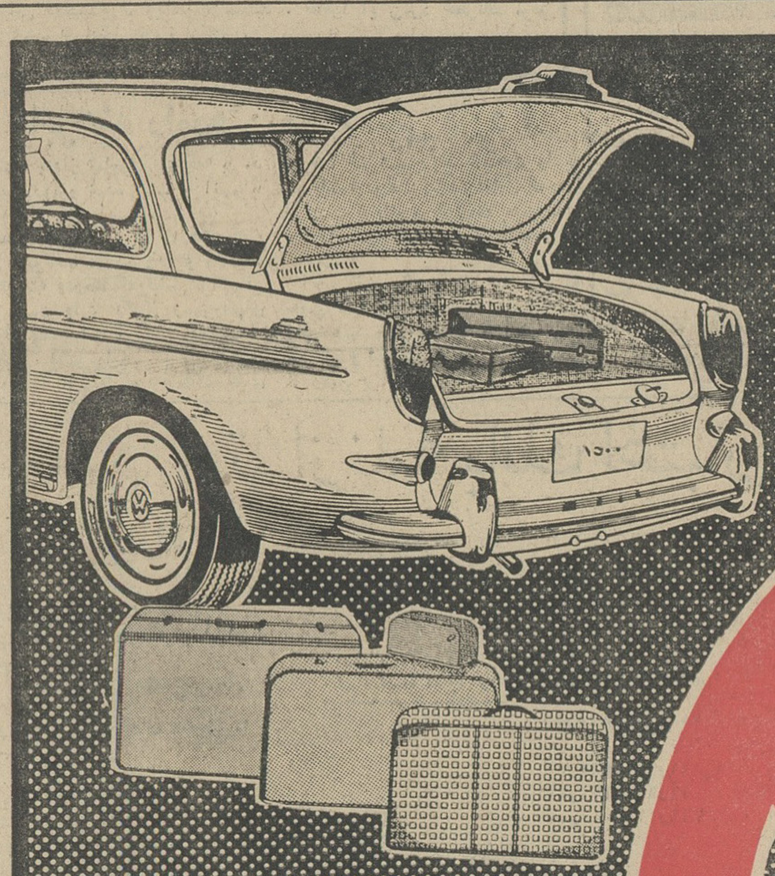
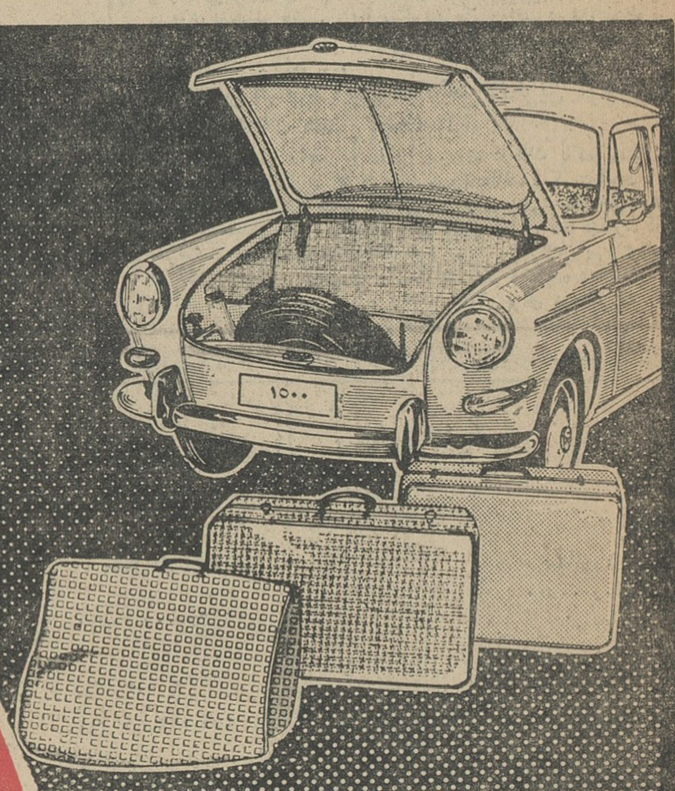
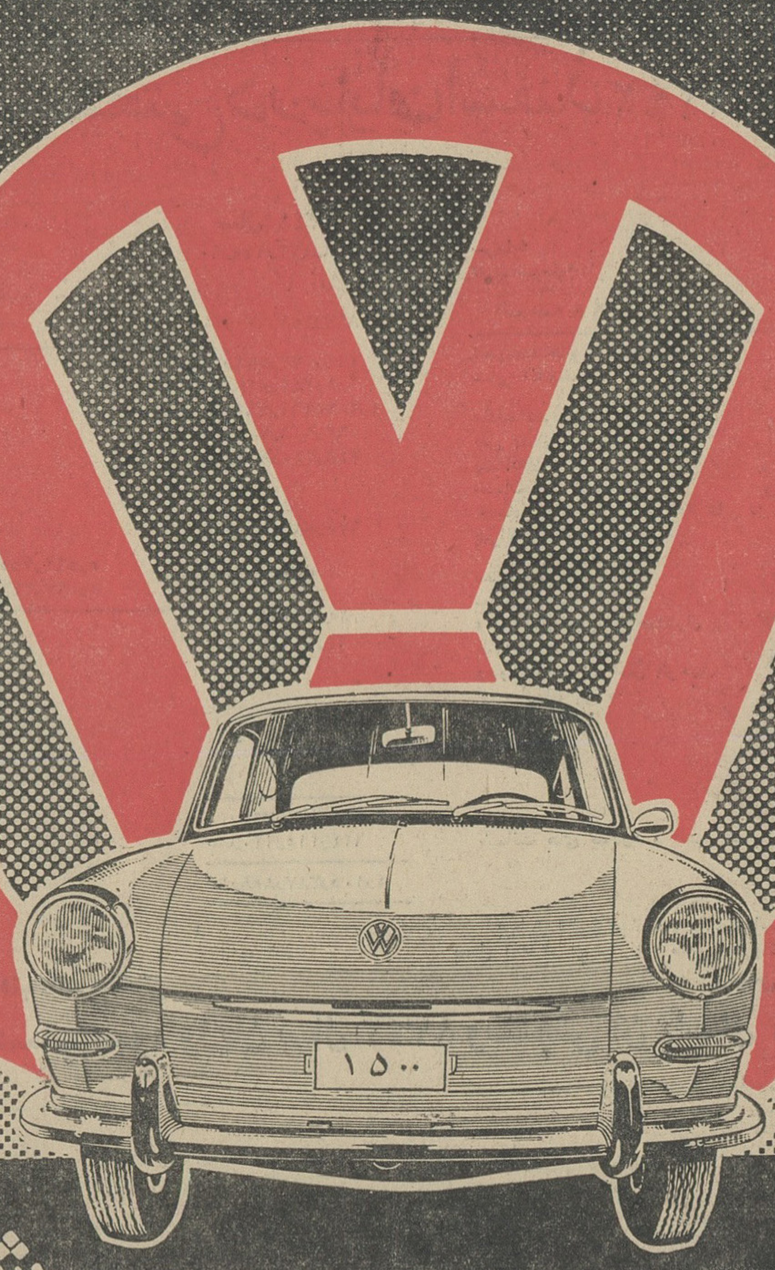
فولکس‌واگن ۱۵۰۰ اتومبیلی است جادار که از صندوق جلو وعقب آن برای قرار دادن لوازم کامل مسافرت میتوانید استفاده کنید .

فولکس‌واگن ۱۵۰۰ دربزرگترین مسابقه اتومبیل‌رانی دور ایران اول شد .

موتور فولکس‌واگن ۱۵۰۰ ازلحاظ فنی بقدری دقیق ساخته شده که حتی در هوای گرم تابستان میتوانید چمدانهای خودرا بدون نگرانی از گرم شدن در صندوق عقب روی موتور بگذارید .

فولکس واگن
شیك ـ قوی ـ جادار
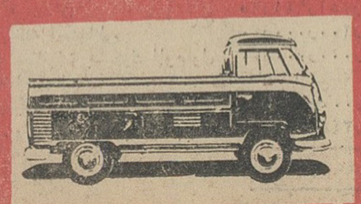
وانت ۱۵۰۰
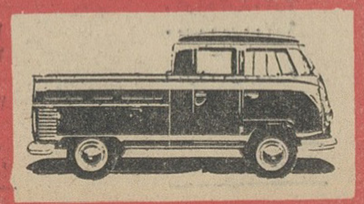
وانت دوکابینت ۱۵۰۰
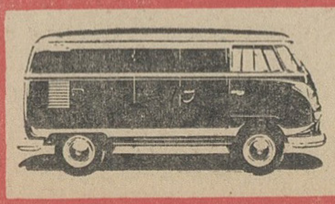
وانت سقف بسته ۱۵۰۰
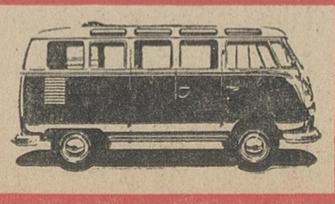
استیشن ۱۲ نفره ۱۵۰۰
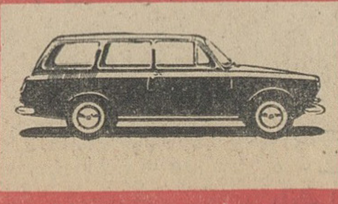
استیشن سواری ۱۵۰۰
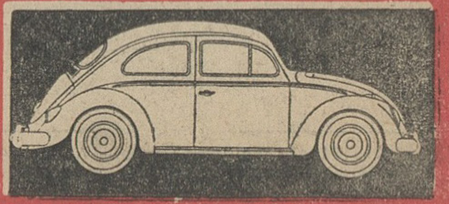
فولکس واگن ۱۱۳

دیشب وامروز

طبقات مختلف در جشن ۲۸ مرداد شرکت کردند

دیشب شهر غرق در نور بود، صدها مجلس جشن برگزار شد و از مردم پذیرائی گردید

● کارگران کارخانه های تهران در مجالس جشن شرکت کردند و هنرمندان بمیمنت جشن برنامه‌های هنری اجرا نمودند

● میدان سپه ، تجریش بطرز زیبائی آذین شده بود و برفراز قله توچال آتش بازی مفصلی صورت گرفت

تهران بمناسبت روز تاریخی ۲۸ مرداد دیشب غرق در نور بود و شور ونشاط درگوشه و کنار این شهر بچشم میخورد .

نواهای شادی بخش در خیابانها بگوش میرسید و مردم رابوجد و سرور می آورد .

در خیابانها، در محلات و درانجمن‌ها جشنهای مفصلی بر پابود و همه مردم تهران دراین جشن و شادی شرکت داشتند.

ما خوانندگان عزیز رابپای خبر- نگاران خود باین مجالس جشن وسرور میبریم :

در میدان سپه

دیشب میدان سپه نورباران شده بود، شش دروازه آهنی میدان و آئین‌بندی و چراغانی ساختمانها میدان سپه را جلوه خاصی بخشیده بود .

در وسط میدان سپه دسته موزیك سازمان تربیتی شهرداری آهنگ های جالب مینواخت و جمعی از مردم در اطراف میدان اجتماع کرده بودند .

در میدان بهارستان

دراین میدان ، محل شورایعالی اصناف را تزئین وچراغانی کرده‌بودند. بیش ازدو هزار نفر از روسای اتحادیه و افراد صنفی دراین محل اجتماع کرده بودند .

درساعت شش بعدازظهر آقای حسینقلی قبادیان مسئول شورایعالی اصناف در باره روز بیست و هشتم مرداد سخنرانی کرد

اجتماع مجدد اصناف

بامداد امروز اصناف تهران مجددا در شورا اجتماع کرده‌ودر حالیکه دسته موزیك پیشاپیش آنها درحرکت بود بطرف میدان بیست‌وهشتم مرداد حرکت کردند. آقای قبادیان و هیئت‌مدیریت‌شورا وروسای اتحادیه‌های صنفی درصف اول‌وافراددر صفوف‌بعدی‌باتاجهای گل ازمیدان بهارستان حرکت کرده و بطرف میدان ۲۸ مرداد رفتند پس‌از نثار تاجهای گل دستجات اصناف بطرف بهارستان باز گشتند .

مسئول اصناف در میدان بهارستان در باره ۲۸ مرداد سخنرانی کرد وگفت: خاطره این روز تا جهان باقی است بیادگار خواهد ماند . آنگاه آقایان رضا هنری، علی‌باوفا وچندتن دیگر از نمایندگان اصناف سخنرانی کردند

در میدان ژاله

از طرف شهرداری ناحیه سه مراسم باشکوهی در محل این شهرداری واقع در میدان ژاله بر پابود . آقای زرین‌خامه رئیس ناحیه در باره روز تاریخی ۲۸ مرداد سخنرانی کرد .

عصر دیروز کارگران و کارکنان راه آهن نیز در میدان‌محوطه ایستگاه تهران اجتماع کردند و بیست‌و هشت مرداد را جشن گرفتند آقای مهندس آوینی رئیس کل راه آهن دراین مراسم سخنرانی مفصلی کرد وضمن اشاره به پیشرفتهای مملکت اظهار داشت :قیام ۲۸ مرداد وانقلاب ششم بهمن مملکت مارا دچار تحول عمیق ساخت .

در بازداشتگاه کاخ

در زندان موقت دادگستری واقع‌درکاخ دادگستری نیز مجلس جشن و سرور بر پا شده بود. این مراسم رازندانیان ترتیب داده بودند وبازداشتگاه‌را آراسته‌بودند .

ستون نور

طوفان سرچشمه این میدان را تزئین کرده ودرمرکز میدان‌ستون‌نور درست کرده بودند ومغازه‌های اطراف میدان باپرچم و چراغ تزئین شده‌بود

مرتاسر خیابان فرهنگ نیز از طرف‌مردم‌چراغانی شده بوددر کلانتری دوازده جشن باشکوهی‌برپا کرده‌بودند این‌مراسم تانیمه‌های شب ادامه‌داشت

درباشگاه پست‌و تلگراف

ازطرف سندیکای کارگران‌شرکت تلفن مراسمی درباشگاه پست‌وتلگراف برپابود. آقای امیری نماینده کارگران طی سخنانی گفت : در پرتواین قیام ملی بود که‌ثبات و امنیتی‌بوجود آمد وکارگران‌درفاه وآسایش‌فراگرفتند

در حزب ایران‌نوین

آقای حسنعلی منصور نخست‌وزیر بعدازظهر دیروز در محل حزب‌حضور یافت ودرمراسمی که بمناسبت روز بیست‌و هشتم مرداد ازطرف این‌حزب برپابود شرکت کرد. نمایندگان کارگران ، کشاورزان ،استان تهران سالگرد بیست‌و هشتم مرداد رابه‌آقای نخست وزیر تبریك گفتند .

درحزب مردم

حزب مردم نیز درمحل کلوب‌مرکزی روز بیست و هشتم مرداد را جشن گرفت . جمعی‌ازسناتورها ،نمایندگان مجلس وطبقات‌مردم‌دراین‌جشن‌شرکت داشتند .

آقای پروفسور عدل دبیر کل‌حزب مردم‌سخنرانی‌کردودرباره‌روز تاریخی قیام ۲۸ مرداد وانقلاب ششم بهمن‌و برنامه‌های اصلاحی مطالب جامعی بیان داشت .

در دارالفنون

دبیران و آموزگاران فرهنگ درسالن دارالفنون مراسمی ترتیب داده بودند . خانم دکتراحمدیه و آقای میرفخرائی ازطرف‌فرهنگیان صحبت کردند و درپایان آقایان وزیر فرهنگ و دکتر سام معاون کل‌وزارت فرهنگ درباره نقش موثرقیام ۲۸ مرداد در بهبودوضع زندگی مردم سخنرانی کردند .

سخنان دکتر سام :

آقای دکتر سام اظهار داشت : جلسه امروز که نمونه بارزی ازوطن خواهی و شاهدوستی فرهنگیان است بار دیگر این حقیقت را آشکار می کند که مربیان وطن با چشمان‌تیزبین ناظر وقایع و حوادث اجتماعی‌میهنشان هستند و تحولات کشور رابا واقع بینی کامل تجزیه و تحلیل میکنند.

آقای دکتر سام اضافه کرد:قیام ملی ۲۸ مرداد از آنگونه حوادث‌است که نه‌تنها ایران رااز مهلکه نجات داد، بلکه کشور و جامعه رادرشاهراه ترقی انداخت و تحولات متعاقب آن، این قیام رااز هر لحاظ در راه‌پیشرفت های اجتماعی ، اقتصادی و فرهنگی عمیق گذاشت .

آقای دکترسام درپایان گفت: ماکه امروز در تحولات زمان خود غوطه‌ور هستیم ، نمی توانیم درست درباره تحولات عصرو زمان خودقضاوت کنیم واین صفحات تاریخ است که‌بعدازما درباره این واقعه قضاوت خواهدکرد. مهمترین واقعه‌ایکه بصورت یك‌انقلاب مکمل ،قیام ملت ایران را بثمررساند انقلاب سفید ششم بهمن است .

این انقلاب زائیده اندیشه همان رهبری است که ملت بخاطر او قیام ۲۸ مرداد را تحقق بخشید . ما وتمام مردم‌ایران این قیام را بخاطر ثمرات نیکوی آن دوست داریم .

درچهارراه عباسی

چندین هزار نفردرمراسمی که‌به مناسبت روز ۲۸ مردادازطرف‌ساکنین چهارراه عباسی برپا شده‌بود شرکت کردند .

درخیابان استخر از طرف انجمن راه‌پیما مراسم باشکوهی برقرار بود، کارگران، مهندسان، دامپروران فروشندگان لبنیات‌عموما بهمراه افراد خانواده‌های خود در محوطه کارخانه پاستوریزه تهران حضور داشتند . آقای‌مهندس‌داراب‌اسعد رئیس کارخانه درباره ۲۸ مرداد صحبت کرد و ضمن اشاره بامنیت و آرامش در سراسر مملکت سیاست اقتصادی شاهنشاه‌را ستود .

آنگاه آقایان‌امیرعلی سیفی نماینده مجلس شورایملی ، اصلی و قاضی صحبت کردند وپذیرائی بسیارگرمی از مدعوین بعمل آمد .

در کوره‌ها

از طرف صنف فخار وسندیکای کارگران کوره‌ها نیز درجاده‌شمیر ری مراسم مفصلی برپا شد و نمایندگان کارگران و کوره‌پزها دراین مراسم شرکت کردند .

در شمیرانات

بمناسبت سالگرد قیام ۲۸ مرداددر تجریش و قلهك و حومه شمیران جشن های مفصلی ترتیب داده شدو تمام شهر چراغانی و تزئین شده بود.

ورزشکاران تهران ساعت ۶ بعداز ظهر بشمیران رسیدند و تاجهائی‌از گل به کاخ‌سعدآباد بردند تقدیم دسته گل بکاخ سعد آباد تاساعت ۸ شب ادامه داشت .

در میدان سر پل تجریش موزیك آهنگهای شاد مینواخت و آتش‌بازی با شکوهی بعمل آمد .

از طرف کلانتری بخش‌یك وشهرداری شمیران جشن مفصلی در پارکینك سرپل ترتیب داده شده‌بود ، که‌قریب به دو هزار نفر از اهالی در آن‌شرکت نمودند، دراین جشن چند ارکستر و خواننده ، مدعوین را سرگرم می نمود از طرف ماموزین کلانتری و شهرداری از مدعوین پذیرائی بعمل می‌آمد و شهردار شمیران و رئیس کلانتری پیرامون ۲۸ مرداد صحبت کردند .

دروازه گل

از طرف اصناف شمیران دروازه گلی که از چهار هزار شاخه گل ساخته شده‌بوددر جلو کاخ سعد آباد برپا شدکه‌با نصب چهارنور افکن منظره جالبی را بوجود آورده‌بود

کارناوال باغ وحش

عصر دیروز ، بمناسبت جشن ۲۸ مرداد ، از طرف باغ وحش کارناوال جالب توجهی ترتیب داده شده بود. دراین کارناوال حیوانات اهلی ووحشی باغ وحش از جایگاه خود بطرزی بسیار تماشائی بحرکت در آمد .

حیوانات وحشی در قفسهای خود و فیل و شتر و حیوانات اهلی دیگر در حالیکه تزئین شده بودند‌پیشاپیش این کاروان حرکت میکردند .

این کارناوال بعداز آنکه خیابان پهلوی را پیمود و پل تجریش را دور زد بباغ وحش بازگشت .

درپادگان و پاسگاههای ژاندارمری

دیشب پاسگاههای ژاندارمری حومه تهران بر خلاف روزهای پیش که در آنها همه‌اش بحث از پرونده وشاکی ومتهم بود غرق در سرور وشادی بود محوطه، سردر و جلوی پاسگاه ها چراغانی شده و از مردم محل پذیرائی میشد دربیشتر پاسگاهها هنرمندان محل هنرنمائی کردند و معتمدین و بزرگان محل نیز در بازه قیام ملی ۲۸ مرداد سخنرانی نمودند .

در پادگان ژاندارمری مرکز نیز جشن با شکوهی بر پا بود وتیمسار خسروانی فرمانده آن در باره‌تحولاتی که پس از قیام ملی ۲۸ مرداد‌بهره‌ی شاهنشاه در کلیه شئون مملکت بوجود آمده‌سخنرانی‌مهیجی ایراد‌کرد و سپس از مدعوین پذیرائی شد .

در کلانتری‌های تهران نیز وضع بهمین منوال بود و کارکنان کلانتری ها در بزرگداشت قیام ملی ۲۸ مرداد فعالیت فراوانی کردند و اهالی‌بخشها در جشن کلانتری های محل خود شرکت کردندونطق‌هائی‌ایراد نمودند.

در آرامگاه مرحوم سپهبد زاهدی

خبرنگار مادر شهری گزارش داد بمناسبت سالگرد قیام ملی ۲۸ مرداد ، عصر دیروز در آرامگاه شادروان تیمسار سپهبد زاهدی نخست‌وزیر اسبق ایران واقع در شهرری مراسمی برگزار گردید که در آن عده زیادی از شخصیت های برجسته ، فرماندار شهرری و روسای ادارات دولتی و بستگان و دوستان آن‌مرحوم شرکت داشتند، چندنفر از حاضران درباره خدمات وفداکاریهای مرحوم سپهبدزاهدی سخنرانی کردند و سپس مزار وی را غرق در گل نمودند .

طاق گلی که‌اصناف شمیران‌دیشب جلوی سردر کاخ سعدآباد‌افراشتند.

همچنین خبرنگار ما گزارش‌داد از ساعت‌هفت صبح‌امروزدرآرامگاه تیمسار زاهدی باز بود واز ساعت هشت صبح بتدریج اعضای خانواده وفامیل و دوستان وی بر مزارش حاضر شدند و تاج گلهای‌بیشماری نثار کردند . در میان تاج گل ها، تاج‌گل بسیار بزرگی دیده میشد که از طرف شهربانی کل کشور نثار مزار نخست‌وزیر اسبق شده بود . ساعت۹صبح‌چندتن ازسناتور هاوشخصیتهای مملکتی‌ونمایندگان مجلس شورای ملی و همدوره های آنمرحوم برسر مزارش‌حضوریافتند واز خدمات وی تجلیل کردند .

ضمنا آقای اسداله علم نخست‌وزیر سابق نیز درساعت ده صبح در آرامگاه تیمسار سپهبد زاهدی حضور یافت و تاج گلی نثار کرد.

در خلال این‌مراسم تاج گل‌بزرگی که‌آقای اردشیر زاهدی سفیر کبیر شاهنشاهی در لندن‌برای نثاربآرامگاه پدر خود فرستاده بودند روی قبر گذاشته شد .

شاهنشاه تقویت وسائل دفاعی مملکت را...

بقیه از صفحه اول

متوجه اساس استقلال کشور و موجودیت اجتماع ایرانی شده‌بود پی برده و حاضر نشد که تاریخ۲۵۰۰ ساله مدون ایرانی دستخوش دسایس و اعمال عده‌ای گردد که هیچگونه علاقه به سنن ملی و شخصیت بارز و تاریخی ایرانی نداشتند و در ظرف چندساعت با یك جنبش ورستاخیز ملی بحکومت‌غیر قانونی غاصبین وکسانیکه اساس‌کارخودرابر تزویرودروغ و تسلیم کشور به تشکیلات خائنین مزدور حزب غیر قانونی توده نهاده بودندو کشور را به نیستی و زوال سوق‌می دادند خاتمه داد .

منشور شش ماده‌ای

شماملت ایران خواستار شدیدکه من در مسند شاهنشاهی ایران و در راه خدمت باین مرزو بوم که حفظو حراست آنرا از وظایف خطیرسلطنت مشروطه ایران میشناختید باقی بمانم و بتوانم افتخارات تاریخی گذشته را حفظ‌کنم و رفاه و آسایش حال‌و آینده مردم را فراهم سازم .

براساس این خواسته شما ملت‌بود که من برای خود وظیفه و مسئولیتی چنان خطیر احساس میکردم که‌پس از مطالعات زیاد و باتوجه باینکه با چه وسائلی میتوان دراین راه توفیق حاصل نمود در ششم بهمن ۱۳۴۱ تصمیم خود را به جوابگوئی قیام‌ملی ۲۸ مرداد اتخاذ و بامنشور شش‌ماده‌ای خود که مستلزم سعادت و آسایش آینده ملت ایرانست از شما ملت خواستم که براین‌منشور صحه‌گذارده آنرا تائید و تاکید بنمائید .

شرکت تاریخی شما در تصویب ملی ششم بهمن طوری قاطع وتکان دهنده بود که مورد اعجاب واحترام همگانی قرارگرفت و ثابت‌نمود که ملت‌ایران پیوسته درراه پیشرفت وتکامل روحی مستعد و همتی شایان احترام داشته ودراین‌دوهمین‌روحیه‌قوی ومستعداست‌که دربیست‌سراین انقلاب مارا به تحقق هدفهای شش‌ماده‌ای و حصول نتیجه واجرای آن موفق داشته و میدارد .

محو آثار قرون وسطائی

این انقلاب شاه‌و ملت نشان داد که ملت ایران درراهی که برای پیشرفت و ترقی باونشان داده شده است پیش میرود و تمام اثرات‌واعمال غیرعادلانه‌قرون‌وسطائی خواهی‌نخواهی ازاین کشور رخت بربسته‌است .

زارع‌و دهقان و کارگر ایرانی‌اینك باسربلندی و افتخار حقوق حقه و شایسته خود رابدست آورده ومقام و شخصیت انسانی خویش را درك کرده‌اند .

زنهای ایرانی که‌نصف جمعیت کشور راتشکیل میدهندازحقوق‌آزادی وبشری برخوردارگردیده‌اندوعنقریب هیولای جهل و بیسوادی نیز بکلی‌از این کشور رخت برخواهد بست ودر راه‌پیشرفت مملکت زنان‌و مردان‌دوش بدوش قدم برخواهند داشت .

باتعمیم و تکمیل بهداشت‌وبهداری که‌مورد کمال توجه و دقت‌است‌بزودی هرناتوانی جسمی نیز زائل گردیده و جامعه ماازجماعی سالم و پرکار و شایسته هرگونه پیشرفتی خواهدشد که‌درمجامع مترقی و خوشبخت دنیا درصفوف اول قرار خواهدگرفت .

استقرار امنیت درهر جامعه‌ای‌مبتنی براینست که‌اساس و مقرراتش درنفع اکثریت جامعه پایه‌گذاری شده‌باشد ودراینصورت که امنیت خصوصی و فردی برقرار خواهد شدو میشودازکار وسرمایه گذاری منافع عادلانه‌تحصیل نمود .

درایرانست که‌سرمایه داربامقررات قانونی که‌برای حفظ حقوق کارگر وضع شده‌است میتواند باخیال‌راحت سرمایه گذاری‌نماید مشروط‌براینکه مالیات حقه‌و قانونی رانیز بپردازد ،با اینصورت است که خرده مالك‌دکار دهقان آزاشده و صاحب زمین‌برای آباد کردن زمین های ایران از حد اکثرامکانات کشاورزی مملکت‌استفاده وبهره‌برداری خواهدنمود،در اینصورت است‌که کارگر زحمتکش و شریف ایرانی بامقررات‌جدیددیگرنه‌تنهاخودرا استثمار شده نمیداند بلکه در تولید صنعتی کشور با غرور و سربلندی‌از سهم مادی و معنوی خود بهره‌مند خواهد شد .

آیا باور کردنی است که سرمایه گذار ایرانی در این محیط جدید پراستحکام تثبیت شده حاضر نباشد که یك سود عادلانه لااقل ۱۲ در صد ببرد ولی سرمایه خود را در نقاط دیگر دنیا بامید یك منفعت احتمالی هشت در صد بکار بیاندازد که از همان سود نیز هشتاد در صد مالیات بدهد ؟

اوضاع داخلی ما بحمدالله طوری محکم است که تنها چیزی که در افق‌زندگی ما مشاهده میشودروشنائی و سعادت و نیك‌بختی است ، اما هنوز نواقصی در کار هست که باید برفع آن بپردازیم .

سازمان اداری

مابابد فرهنگ خود را برشالوده جدیدی قرار دهیم که منطبق با احتیاجات معنوی و صنعتی کشور باشد و هر فردی بتناسب استعداد و قریحه ذاتی خود دراهی‌وارد شود که حداکثر استفاده را دررشته مورد علاقه خود حاصل نماید .

سازمان اداری مملکت باید مبتل ببك دستگاه منزه فنی و تخصصی بشود که کار های کشور را با سرعت و قاطعیت بسامان برساند با فساد بطوربی‌گیر مبارزه ادامه دارد .جامعه ایرانی پس از حقوق انقلابی۶ بهمن بایست‌بیش از پیش‌مستقلا در زندگی دموکراتیك خود مسلط و وارد گردد و اضافه‌برشرکت در انتخابات که برای باراول در این دوره مجلسین‌زارعین و کارگران و زنان امکان آنرا داشتند بوسیله تشکیل انجمنهای ده و شهر و شرکتهای تعاونی و همچنین انجمن های ایالتی و ولایتی در سرنوشت خودموثروواقع‌شوند و در راه‌پیشرفت و ترقی و تعالی قدم بردارند.

امکانات ایران باندازه ای است که یقین قطعی داریم که سطح زندگی ما به پایه ممالك خوشبخت و مترقی دنیا خواهد رسید .

اینهمه‌نعمتهای خدادادی متاسفانه تولید حسادت نیز میکند و در نتیجه به منافع حیاتی ایران جسارت هائی میشود که ما را وادار به تعمق وتفکر کرده‌است ، از یکطرف تجمع و تمرکز سلاحهای مخرب و تجاوزی وازسوی دیگر متاسفانه ضعف اجرائی سازمان ملل متحد که بآن جهت روز سه‌شنبه ۱۹ خرداد ماه سال جاری دردانشگاه نیویورك در نطق خود پیشنهاد ایجاد قوای صلح برای سازمان ملل متحد کرده بودم بما حکم میکند تا موقعیکه اطمینان کامل بصلح دنیا پیدا نشده باشدو خطر تجاوز بکلی از بین‌نرفته باشد و بلکه خلع‌سلاح عمومی انجام نگرفته باشد خیانتی بزرك خواهدبود

اگر ما آنی از فراهم کردن‌وسائلی که‌برای حفظ و دفاع‌از مملکت لازم است فروگذار کنیم .

البته ما بسازمان‌ملل امیدوارمهائی داریم وباتحادهای سیاسی خود متکی هستیم واز این راه منحرف نمیشویم ولی یك مملکت مستقل اول بایدمتکی بخودش باشد ، سرنوشت ایران در تهران معلوم میگردد .

از توافق تازه‌ایکه با همسایگان وبرادران پاکستانی و ترك خود بعمل آورده‌ایم بسیار مسروریم و این همکاری مشفقانه وبی غرضانه نوید نتایج بس درخشانی را میدهد و همینطور که این دو برادر همسایه را متفق صمیمی خود میدانیم ما نیزاز صمیم قلب در کنار آنها ایستاده‌ایم.

از خداوند متعال سپاسگزاریم که همیشه نسبت باین مملکت و اهالی آن نظر عطوفت و رافت داشته ودارد ومانیز بشکرانه این الطاف‌خداوندی بایست بیش‌از پیش در راه پیشرفت کشورمان کوشا باشیم تا بخواست خدای بزرك‌بسوی سرنوشت‌پرافتخاری که بانتظار ماست با استواری پیش رویم .

بازگشت ازامریکا

آقای اکرام مناف زاده مدیر عامل کنسرسیوم مناف زاده که سه هفته قبل برای انعقاد قرار داد تاسیس‌بیمه مشترك ایران و آمریکا عازم نیویورك شده‌بود دیروز به تهران مراجعت کرد

جشن ۲۸ مرداد درکاخ علیاحضرت

بقیه از صفحه‌آخر

والاحضرتین پس از پایان مراسم آتش‌بازی بخوابگاه خود که عمارتی نزدیك کاخ علیاحضرت ملکه پهلوی است رفتند و بعد در گوشه دیگر این باغ صحنه ای برای نمایش هنرمندان ایران بطرزی جالب توجه بوجود آمده بود که چند قسمت هنرهای موسیقی و رقص های محلی باتمام خصوصیات آن و لباس های مخصوص به دوره های سابق و لباس های محلی از طرف هنرهای زیبای کشور بمعرض نمایش گذارده شد که فوق‌العاده مورد تمجید و تحسین حضار قرار گرفت .

در خلال این جریان بانو ملوك ضرابی پیشکسوت هنرمندان ایران اشعاری بمناسبت تصادف با این‌روز بزرك‌درپیشگاه‌شاهنشاه‌وعلیاحضرتین وخاندان‌سلطنت در حالی که مدعوین حلقه‌وار اطراف ایستاده بودندخواند که مورد توجه قرار گرفت .

بعد مهمانان بگوشه دیگری از باغ برای صرف شام دعوت شدند و در تمام‌مدت جشن‌دسته موزیك با آهنگ های دلپذیر در گوشه دیگر باغ در ترنم بود و این ضیافت باشکوه که با مهر و عواطف علیاحضرت ملکه پهلوی توام بود تا پاسی از شب ادامه داشت .

تقویم اطلاعات

چهارشنبه ـ بیست و هشتم امرداد ماه ۱۳۴۳ - یازدهم ربیع‌الثانی ۱۳۸۴ - نوزدهم اوت ۱۹۶۴

اذان صبح ساعت ۳ و ۴۸ دقیقه
طلوع آفتاب ساعت ۵ و ۲۵ دقیقه
غروب آفتاب ساعت ۶ و ۴۱ دقیقه

برنامه امشب تلویزیون امریکا

ساعت ۱۶ کاوش
ساعت ۱۷ رمز لغات
ساعت ۱۷٫۲۵ دنیای شگفت انگیزی است
ساعت ۱۷٫۵۵ اخبار
ساعت ۱۸ اخبار تلویزیون هفته
ساعت ۱۸٫۱۵ امنیت‌اجتماعی درمرحله عمل
ساعت ۱۸٫۳۰ الاك‌آپ (پلیسی)
ساعت۱۹ برنامه «اندی گریفیت»
ساعت ۱۹٫۳۰ سرزمین تومیستون (وسترن)
ساعت ۲۰ برنامه (رزمی)
ساعت ۲۱ نمایش (جکی گلسون)
ساعت ۲۱٫۵۰ برنامه جك‌پار

اسامی عفو شدگان

بقیه از صفحه اول

فرزند محمد- سید کاظم زارع‌فرزند سیدصادق -باقرخانعلی‌فرزند حسین اسمعیل یتیم فرزند نوروز علی - احمددرکی فرزند عبدالله - حسن دلفریبا فرزند جواد - ماشاءالله زاقیان فرزند ابوالقاسم - رضا اسدی فرزند علی اصغر فضل الله مجیی‌فرزند اصغر - احمد وطن‌طلبان فرزندحیدر-فاطمه‌کهن‌خواه فرزندغلام رضا-محمودپوریزدان پناه فرزندا کبر یحیی احمد زاده فرزند حسن جان- علی قندچی فرزند عبدالحسین - ابراهیم حاج حسینی فرزند موسی- مظفربناهی فرزند علی - خلیل‌واعظی فرزند غلامحسین - حسن خاکسار فرزندرجبعلی -خداداد صادقی‌فرزند ابراهیم - سید قادر حسینی فرزند سیدعوض-غلامرضا سرقلی فرزندعلی

احمدکمال زارع فرزند غلام - کیومرث مصلح صدری فرزند فرج‌اله محمدعلی نقی‌لو فرزند علی اکبر - ایشخان گریگوریان فرزند آرکل- ابوالقاسم صدیق زاده فرزند اسداله سیف‌الله کسائیان فرزند عباس - رجب حیدری فرزند علی قلی - علی انگورانی فرزند غلامعلی - علی سماواتی فرزند محمود - مرتضی شیرازی فرزند جواد - باقر زرین کاسه فرزند حسن - شعبان ندیمی فرزند محمد - شعبانعلی محتشمی فرزند محمد - غلامحسین روشن‌ضمیر فرزند عباس - محمد امین ستاره فرزند احمد - محمدقلی محمدی‌فرزند زوارعلی - عزیزاله شفیع زاده‌فرزند محمدعلی - عبدالصمد آذری فرد جهرمی فرزند فتح‌اله - محمد خان‌پور صدخسروی فرزندحسن - یداله‌دریانی فرزند فیض‌اله - علی محمد فریدون پور فرزند علی - عبداله حاجی قندی فرزند حاجی - عبادالله طاهری فرزند عین‌اله - کبری شکاری فرزند اکبر- حسن پری‌پور فرزند الیاس -علی‌محمد زاره فرزند ملك محمد - رحمت‌اله یوسفی فرزند کاظم - محمد علی بنکداری‌فرزند ولی -ایمان کربانی فرزندجمال - حسین درخشانی‌فرزند عبداله - عزیزاله اشتهاری‌فرزند میرزا آقا - کاظم بختیاری‌فرزند میرزاعلی- ولی لفیفی فرزند میرزا علی ، یعقوب موسوی فرزند یعقوب ،فرخنده کرد نژاد فرزند نصراله، اکبر رستمی ستاری فرزند علی محمد ،حسن اسدی فرزند حسینعلی ، طالب رشتی فرزند عبادالله، محمد نجفقلی‌دوست فرزند نجفقلی ، علی ایازپور فرزند اسمعیل، حسین رستمی فرزند شمیرزاد ،خداداد گرگانی فرزند حسین، ماشاءالله‌محمد پورفرزند محمد، حسین باغچقی‌فرزند محمد، عباس قاسمی فرزند علی ، مه‌لقا محمودی فرزند علی ، ابراهیم محمد زاده عربی فرزند حسین، مظفر گرگین فرزند محمد حسن ، حسین سماك جلالی فرزند حسین ، اسداله حسینی فرزند سید عباس ،باقریوسفی فرزند کریم ، علی‌امیری‌فرزند حسین علی اصغر رضائی فرزند علی اصغر، بهرام رضاخانی فرزند حسین ،عبداله زنگنه فرزند اسمعیل ، ولی قلعه‌ای فرزند ابراهیم ،محمد قلعه‌ای فرزند ابراهیم ، شیرین فرهادی فرزندفرهاد، رمضان لك زائی فرزند رحمان ، غلام رستمی فرزند ابراهیم ، محمد سابقی فرزند حسن

حاجی نصرالهی فرزند رجبعلی ،آقا باباستاریان فرزند علیقلی ، غلامرضا روح‌بخش فرزند علی اکبر ، حسین مشیردل فرزند علی ، اصغر بیطرفان فرزند عباس ، بهمن قربانی فرزند مسیب،نوروز فلاحی فرزند علیرضا ، غلام زارع فرزند قلی - اسمعیل اشکاوندی فرزند حسین ،محمدخانیان فرزند نظر ،رباب حسینی فرزندحسین، اذان‌الله حنیفه‌زاده فرزند حنیفه ، هادی صالحی فرزند علی ، حمیدطالب زاده فرزند طالب ، ولی غلامی فرزند محمد ، علی رنگی‌فرزند بلوچ ،رمضان علی صادقی فرزند کریم ، سیدجواد جوادی فرزند احمد ، محمد نادر پور فرزند حسن ، کریم عباس پور فرزند قلی ، حیدر علی فرخانی براتی فرزند براتعلی،رمضان‌روحی‌فرزندعبدالحکیم محمد باقرجعفری فرزندصفدر ،فریدون جلیلی فرزند غلامرضا ، علی‌بیرجندی بروسکن فرزند محمد ، حسین‌اسدی فرزند عبدالحسین ، قاسم سمیعی فرزند عبدالله ، صفر- علی استیری فرزند غلامحسین عذرا رجائی فرزند حیدر ، محمدحسین آشفته فرزند یاسین ، عبدالقادرغفوری فرزند سلطان ، حسین خرسین فرزند علی اکبر ، قربان برهمندی فرزند حسین ، اصغر کاظمی فرزند کاظم عباس سرداری فرزند میرز علی ، علی اکبر دباغ فروتن فرزند حاجی، ابراهیم هاشمی فرزند حسین ،منصور عالی فرزند علی، حسین گذار گران فرزند اصغر ، فضه قربانی فرزنداحمد محمد شامی فرزند اسمعیل، محمود خوش طبع‌فرزند حسین ، زهراامیری فرزند نادعلی ، محمد صنیع فرزند کریم ، محمد اسمعیل شمسی‌فرزند حسین(بحبس ابد محکوم بود)، عبدالحسین طالب رجبی فرزندسیدبابا، رضا خلیلی فرزند حیدر، عزت‌اله قاسمی فرزند قاسم ، ناصر نوروزی فرزند کتابعلی ، حسین نوروزی‌فرزند کتابعلی، توفیق وزیری فرزندفرج‌اله میرزا آقا میرزائی فرزند خان حسین د راستان نهم بجرم قتل باعدام محکوم شده‌بود .غلامرضا بزرك زاده فرزند رضا در بلوچستان باتهام قتل‌محکوم باعدام بود ،میرزا آقا باقری آلاشتی فرزند مفید .

بررسی اتهام مشمولین عفو

دربین ۱۹۶ نفر محکومی که بیك درجه عفو نائل آمده‌اند یك نفر از زندانیان دادرسی ارتش میباشد که در سال سی‌و هشت بجرم عضویت در حزب منحله توده به یازده سال‌زندان محکوم شده‌بود .

دونفر ازاین عده محکوم به‌اعدام بودند که بایك‌درجه تخفیف‌محکومیت آنان به‌حبس ابد تبدیل شده،پنج نفر محکوم به حبس ابد بوده‌اند که محکومیت آنها به ۱۵ سال زندان تخفیف یافته است .

۱۲ نفر از کسانیکه مشمول‌عفوشده‌اند زن می باشند ۱۵۸ نفر از مشمولین عفو ،محکومین پرونده‌های‌مواد مخدره میباشند که بعلت عدم پرداخت‌جرائم در زندان بسر میبردند و ۶ نفر ازآنها محکومین دیوان کیفر بوده‌اند .بقیه عفو شدگان باتهامات مختلف منجمله نزاع منجر بمرگ محکومیت داشتند.

بزودی گاردن پارتی استخر تهران‌پارس

چون بمبی منفجر خواهد شد

تلفن‌های دفتر گاردن پارتی ـ ۱۳ـ ۷۸۱۵۱۲

از امشب در سعدی - پلازا

غریبه آهسته قدم بردار

دوبله بفارسی - باشرکت ترنس مورگان - دیانا دورس

سینماسعدی درکلیه برنامه‌ها یك سئانس فوق‌العاده ساعت ۱۲ ونیم صبح نمایش میدهد

یك مغازه لباسشوئی آتش گرفت

این‌حریق‌که بعلت اتصال سیم برق ورسیدن آتش به بنزین روی‌داد، یکساعت بطول انجامید و خسارت فراوانی ببار آورد

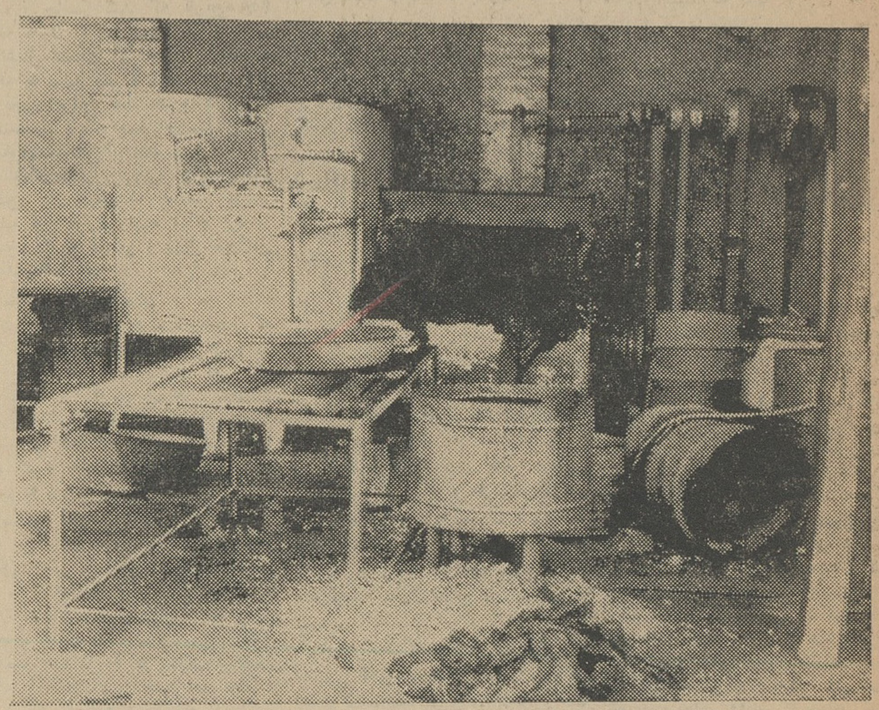

کارخانه لباسشوئی پس‌از خاموش شدن آتش

صبح امروز کارخانه لباس شوئی هوفمن واقع در سه‌راه شکوفه خیابان کرمان آتش گرفت و ضمن سوختن قسمتی از لباسهای کارخانه کارگری بنام رضا جعفری نیز مجروح گردید.

مجروح به بیمارستان سینا منتقل شد و اکنون در این بیمارستان بستری است وی گفت که حریق در اثر اتصال سیم برق واشتعال بنزین هائی که که برای شستن لباسها بکارمی رود، روی داده است.

سید عباس صادقی صاحب مغازه اظهار داشت که حریق در نتیجه اتصال سیم برق روی داده است. حریق ساعت ۷صبح شروع شد وساعت ۸ توسط مامورین اداره آتش‌نشانی‌خاموش گردید.

خبرنگار ماکه در محل‌حاضر شده گزارش میدهد: این‌حریق خسارت فراوانی وارد کرده‌است.

محکوم باعدام تقاضای اعاده دادرسی داد

علی‌حیدریان بجرم‌کشتن‌حاج علی‌اصغر توتونچی دستگیر وحکم اعدام وی‌قطعی‌شده‌است

آخروقت دیروز پرونده یك محکوم باعدام که حکم اعدام وی قطعی شده بود از طریق دادسرای استان‌بدیوان عالی کشور فرستاده شد این محکوم علی حیدریان نام دارد و باتهام قتل حاج علی اصغر توتونچی در شهرری دستگیر و محاکمه شده بود.

علی حیدریان سال گذشته حاج علی اصغر توتونچی طلب‌کار خود را بعنوان پرداخت طلبش، بخانه خود دعوت کرد و پس از قتل وی جنازه را در زیر زمین خانه دفن کرد و مامورین دوروز پس از گمشدن حاج علی اصغر توتونچی، در نتیجه‌ارائه یکی از چك های متعلق بحاجی ببانك ملی‌شهرری، موفق‌شدندعلی حیدریان را دستگیر نمایند. با دستگیری‌علی حیدریان وانجام یك سلسله بازجوئی جنازه حاج علی اصغر از زیر زمین خانه وی کشف گردید و دادستان‌علیه علی حیدریان درکیفرخواست صادره تقاضای اعدام کرد.

علی در دادگاه عالی جنائی محکوم باعدام شد و حکم صادره در دیوان عالی کشور ابرام گردید و پرونده برای‌اجرای‌آخرین‌مرحله حکم(اجرای حکم‌اعدام)بدادسرای استان فرستاده شد.

در این موقع محکوم که فاصله‌ای بامرك نداشت، طی نامه بدادسرای استان اعلام داشت که دلایل ومدارك جدیدی دارد. وی پس از حضور در دادسرای‌استان‌تقاضای اعاده‌دادرسی خود را از طریق این دادسرا تسلیم دیوان عالی کشور کرد.

آخروقت‌دیروزپرونده‌علی‌حیدریان برای اظهار نظر در مورد قبول یا رد اعاده دادرسی وی بدیوان عالی کشور فرستاده شد. چنانچه دیوان عالی کشور تقاضای اعاده دادرسی ویرا بپذیرد نامبرده بار دیگرمحاکمه میشود.

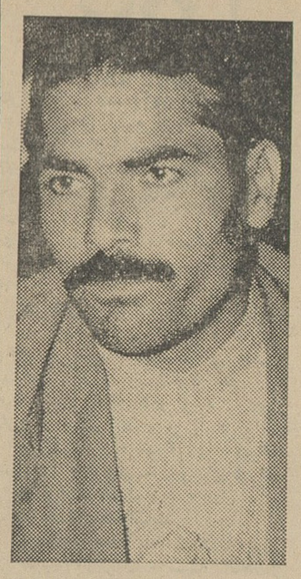

علی حیدریان

۸نفر مجروح شدند

در ۲۴ساعت گذشته ۸ نفر باسامی زیر درحوادث‌رانندگی‌مجروح‌شده‌اند: گروهبان محمد میراستوار فرزند حسین ۴۰ساله، هوشنك‌نصرالهی‌فرزند غلامعلی ۱۷ساله، بابك غفارزاده‌فرزند محمد ۶ ساله، عبدالعلی جهان فرزند نوروز ۳۴ ساله، یك پسربچه‌ناشناس ۷ساله، سامی تحصیلی فرزندتیمور ۴۱ساله، مصطفی بنی سعد فرزند کاظم ۲۵ساله، غلامرضا توکل‌فرزند محمد ابراهیم ۶۰ ساله.

ازپشت سر چاقو خورد

دیشب یکی از فروشندگان کوچه مهران، درخیابان زرین‌نعل ازپشت‌سر مورد حمله قرار گرفت وبوسیله ضربه‌چاقو مجروح‌شد.

وی که احمد نام داردو اکنون در بیمارستان سینا بستری‌میباشد گفت: شریك من‌چندروز پیش‌از مردی بنام خسرو صدتومان پول قرض کرد تا مادرش را به ییلاق ببرد. خسرو عصر امروز نزد من آمد و پولش را مطالبه کرد، باو جواب‌دادم شریکم‌صدتومان قرض کرده بمن‌مربوط‌نیست اگرحواله میکرد میدادم ولی چون‌حواله نکرده‌نمیتوانم‌بدهم. خسروعصبانی شدو پس‌از شکستن شیشه‌های ویترین‌من‌رفت. دیشب من‌پس‌از تعطیل کردن محل کارم بخانه پدر شریکم رفتم‌تاازاو بخواهم‌که صدتومان خسرو را بدهد، همچنان که مشغول صحبت باپدر شریکم بودم، نمی‌دانم خسرواز کجا پیدا شد که‌باچاقو ضربه‌ای به‌پشت‌من زد که از هوش رفتم.

احمد دربیمارستان

کشته شد

دیشب بارکش سه چرخه بی‌نمره‌ای در خیابان قزوین باپسر ۱۴ ساله‌ای بنام حسن محبی فرزند حاجعلی‌تصادف کرد.

حسن در این حادثه کشته شد

سمینار مالیاتی اصناف

بقیه از صفحه اول

که درسال بیش از ۱۲هزار تومان درآمد دارند اسم دیگری انتخاب خواهد شد. در حال حاضر معمولا این دسته را بازرگانان‌بدون کارت مینامند. مسئله مهم سمینارمالیاتی اصناف تعیین مرز مشخص بین پیشه‌وران‌جزعو کل میباشد. چون‌اگر این مرز تعیین گردد آنوقت‌ضابطه تعیین درآمد ووصول مالیات بدون اشکال میگردد.

باوجودیکه نوع مالیات اصناف‌یکی استو مثل اطاق بازرگانی‌و صنایع ومعادن مشکلات زیادی در برندارد. معهذاتهیه فرمول برای این نوع‌مالیات بسیار سخت‌و پیچیده است.

سمینار اصناف به جهات فوق و بعلت اینکه شامل بیش از چند صد هزار مودی درتهران‌و شهرستانها می باشد، اهمیت خاصی دارد.

تدوین قانون جدید

کمیسیون مامور تدوین قانون‌جدید مالیات بردرآمد کارخود را پس از تهیه کادر و«سیستم‌مالیاتی» روی رشته‌های مختلف آغاز کرد.

درجلسه گذشته که به‌ریاست‌آقای دکتر تدین تشکیل شد. مالیات‌املاك مزروعی مورد بحث‌و بررسی‌قرار گرفت دراین جلسه آقای دکتر گودرزی، مدیر کل اقتصادی و برنامه های‌وزارت کشاورزی، ونورالدین کی‌استوان، کارشناس مالیاتی کشاورزی بنابه‌دعوت قبلی کمیسیون درجلسه‌شرکت کردند.

کمیسیون درنظر دارد در موقع تنظیم هررشته ازمالیات ازمتخصصین دولتی‌و کارشناسان غیر دولتی دعوت بعمل آورد، تااز نظرات آنان استفاده شود.

زنی‌که برای شکایت ازشوهرش بکلانتری میرفت، بین راه تصادف کرد ودرگذشت

خبرنگار مادر شمیران گزارش داددیشب زنی از اهالی‌شمیران که بدنبال نزاع با شوهرش جهت شکایت از وی از منزل خارج شده‌بود، از شدت ناراحتی درخیابان‌بااتومبیلی تصادف کرد و بر اثرشدت‌تصادف درگذشت ساعت هشت دیشب بانو عصمت دهقان که با شوهرش نزاع کرده‌بود برای شکایت از شوهر خود از منزل خارج گردید ولی هنگام عبور از سه راه زاهدی تجریش‌بااتومبیل شماره۴۲۱۶۰ برانندگی دکترسیروس محسنی تصادف کرد و بسختی مجروح شد. وی‌برای‌معالجه به‌بیمارستان رضاپهلوی تجریش‌منتقل گردید ولی‌معالجات‌موثر واقع نشد و نیمه شب گذشته فوت کرد..

خودکشی درقصر شیرین زیادشده

خبرنگار مادر قصر شیرین گزارش‌میدهد: زن سی‌ساله‌ای‌بنام فردوس که‌همسر یکی‌از اهالی قصرشیرین بنام مسیب بود خودرادر منزلش حلق آویز کرد. بستگان فردوس هنگامی از ماجرا مطلع شدند که این زن فوت شده‌بود، رئیس دادگاه و پزشك قانونی در محل حاضر شدند وتحقیقاتی بعمل آوردند.

خبرنگار ما اضافه کرده‌است: این پنجمین نفریست که ظرف دو ماه گذشته در قصر شیرین خود کشی کرده‌است.

۲ عرب ویك ایرانی مجروح شدند

دیشب مامورین ژاندارمری مرکز دو عرب باسامی عبداله سالم الشطی ۴۰ ساله اهل کویت و عبدالله عبد عزت لدجانی اهل اردن و یك زن ۳۱ ساله ایرانی بنام ملیحه عباس فرزندبراتعلی راکه مجروح‌شده‌بودند، به‌بیمارستان سینا آوردند. مامورین گفتند که‌این سه‌نفر در اتومبیلی سوار بودند و اتومبیل آنها در جاده‌کرج نزدیکی کاروانسرا سنگی، با درختی تصادف کرده و هرسه نفر مجروح شده‌اند.

هزینه‌تاسیسات ذوب آهن

بقیه از صفحه اول

برآورد قیمت تاسیسات ذوب آهن در حدود ۲۵۰۰ میلیون تومان می باشد. کارخانه ذوب آهن قرار است ابتدا با ظرفیت کمتری شروع کند و سپس در ظرف پنج سال ظرفیت آن توسعه داده شود. احتمال دارد ظرفیت از ۲۰۰ تن شروع شده و بتدریج به ۶۰۰ تن افزایش پیدا کند.

بررسی های نهائی برروی معادن ذغال سنك و آهن در کرمان بسیار رضایت بخش بوده است بخصوص آهن معادن شمس آباد از نظر نوع وقشر و شرایط لازم دیگر جهت استفاده ذوب آهن بسیار خوب‌است. مسئله انتخاب محل در کرمان‌نیز از نظر دولت حل شده و گفته می شود ترتیبی داده خواهد شد که استفاده از زمین های مورد احتیاج برای دولت ایجاد اشکال نکند.

این محل دارای آب کافی است ومعهذا تدابیر دیگری برای تکمیل آب آن صورت خواهد گرفت.

ساختمان راههائی که اکنون در کرمان در دست اجرا است تسهیلاتی در امر حمل ونقل ذوب آهن ایجاد خواهد کرد. پیش بینی میشود در فاصله اعلان مناقصه خرید ذوب آهن تا رسیدن قطعات آن بایران، راههای لازم دیگری نیز ساخته شود و احتمال میرود در آینده برای سهولت حمل و نقل بایجاد خط آهن در کرمان اقدام گردد.

دریا آرام شد

بقیه از صفحه اول

بارندگی یکشبانه روزگذشته چندان مسافری به‌دریا نیامده است.

درساری

خبرنگار مادرساری گزارش داد. هوای ساری ابری است‌وبعلت انقلاب هواچندان مسافری باین شهرستان نیامده است. در تعطیلات‌سابق اقلا پانصد دستگاه اتومبیل حامل مسافر بساری وارد میشد و فراریان گرمارا بدریای فرح‌آباد میبرد ولی دیروز فقط در حدود پنجاه دستگاه اتومبیل حامل مسافر از طریق ساری‌بفرح‌آباد رفتند.

حرکت مسافرین

از ظهر دیروز جمعی ازخانواده‌ها بمنظور استفاده‌ازتعطیلات هفته‌پایتخت رابقصد سواحل دریای مازندران ترك گفتند.

حرکت اتومبیلهای حامل‌مسافران بعدازظهر آغاز شد و تاپاسی از شب ادامه داشت.

اداره ترافیك وزارت راه اعلام کرد که دستگاههای ترافیك‌سنج در راههای هراز و کرج عبور بیش از بیست‌هزار وسیله نقلیه راضبط کرده است.

قسمت عمده اتومبیلها بطرف شهرستان رشت و آمل وچالوس رفته و در سواحل دریا مستقر شدند.

پیش‌بینی هوای ایران تاظهر فردا

هوای سواحل دریای مازندران قسمتی ابری در بعضی ساعات ابری همراه بابارندگی پراکنده.

هوای‌نواحی‌خوزستان گردوغبارسبك هوای تهران وبقیه نقاط‌صاف‌همراه بالکه‌های ابرپیش‌بینی میشود.

گرمترین نقطه آغاجاری حداکثر ۴۶ حداقل ۲۵ درجه گزارش‌شده است.

خنك‌ترین نقطه همدان‌باحداکثر ۳۵ وحداقل ۱۰ درجه گزارش‌شده حداکثر درجه حرارت تهران ۳۸ درجه وحداقل ۲۲درجه بوده است. حداکثر میزان بارندگی ازپهلوی یازده‌میلی متر گزارش شده درجه حرارت آب دریادرپهلوی ۲۳درجه گزارش شده است.

برنامه امشب سینماهای

تراس سالن سهیلا-اونیورسال

سینمای انگلستان عالیترین اثر پلیسی‌وجنائی خارق‌العاده خود را تقدیم هنردوستان میکند

خانه اسرار

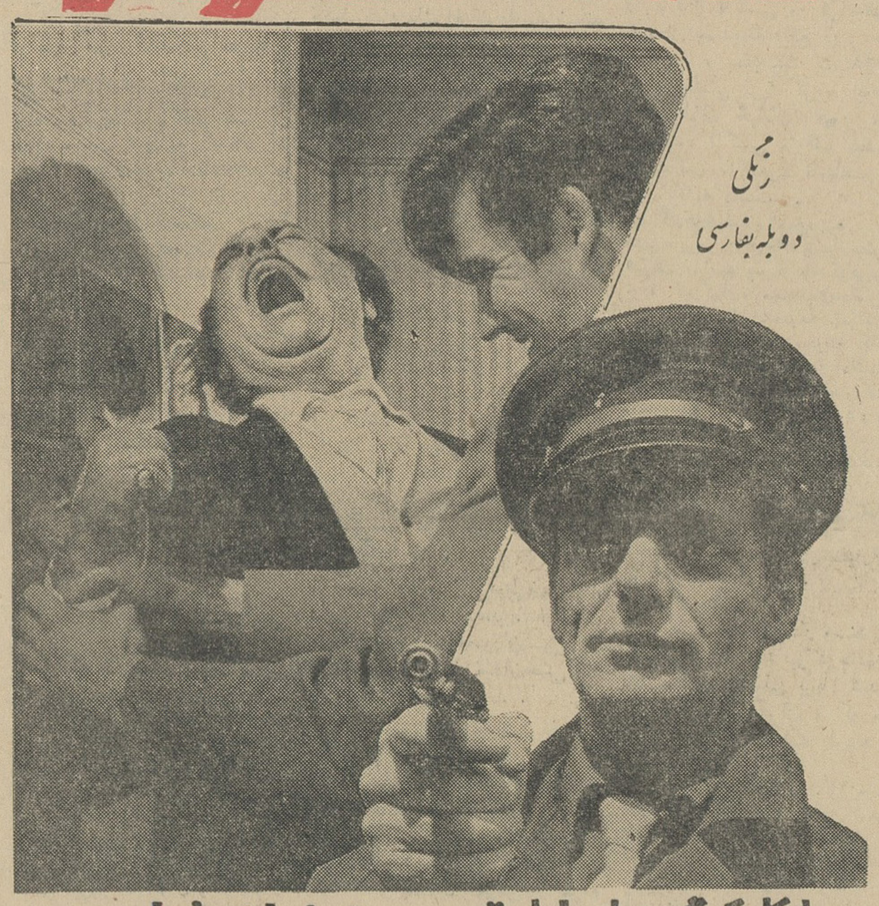

رنگی

دوبله بفارسی

مایکل کریگ . باربارابیتس . جولیا ارنولد

از امشب در سینماهای

ادئون رادیوسیتی-آستارا (تجریش)

شیرین‌ترین کمدی سال‌ازسرگذشت‌مردهای «وال‌استریت» جائی‌که آدم دیر بجنبدسرش تاته کلاه خواهد رفت.

قمار باز
سینماسکوپ . رنگی . دوبله بفارسی
لی رمیک
جیمز گارنر
THE WHEELER DEALERS
محصول کمپانی مترو گلدوین مایر

از فردا صبح در

سینما چارلی

و دختری است زیباکه درمقابل چشم‌ها عریان میشود

هنرپیشگان

جوآن وودوارد

ریچارد بیمر

کارول لینلی

محصول

فوکس قرن بیستم

رقاصه سرگردان
The Stripper

سینماسکوپ . دوبله بفارسی

از امشب

از امشب

پرفروش‌ترین صفحه سال- آی‌لاوسوزی- آی‌لحافدوزی

در فیلم بی‌نظیر

آقای قرن بیستم

باشرکت: پوران- فردین در سینماهای

فردوسی تراس سالن پرسپولیس

ژاله- المپیا- میهن

ارتشبد حجازی در پیام خود گفت:

رستاخیز ۲۸ مرداد

درس عبرت و آموزنده‌ای برای بیگانه ـ پرستان بیوطن بود

● ۲۸ مرداد یکی از روز های درخشان و پرافتخار است

بمناسبت آغاز دوازدهمین سال پیروزی ملت ایران در روز ۲۸ مرداد تیمسار ارتشبد حجازی رئیس ستاد بزرگ‌ارتشتاران پیامی باین شرح از رادیو ایران فرستاد :

هموطنان گرامی ـ ملتهای بزرگ تنها درسایه همبستگی و اتحاد توانسته‌اند موجودیت خود را حفظ کرده و استقلال وبقای جامعه خویش راتامین وخاطره فداکاریهای ملی را جاویدان بدارند. ملت ایران درطی قرون متمادی بارها باوقایع هیجان انگیزی روبرو بوده و درجریان حوادث رشد ملی خودرا ثابت کرده و بادوراندیشی ووقایع بینی ذاتی برمشکلات فائق آمده‌است .

تاریخ ملت ایران سرشار ازروزهای افتخار آمیزی است که یکی از آن روزهای درخشان ۲۸ امرداد سال ۱۳۳۲ است که خاطره هیجان انگیز آنرا نه تنها نسل حاضر نمیتواند فراموش کند بلکه همواره بعنوان یك جنبش ملی در راه حفظ سنن باستانی باحروف زرین در تاریخ ثبت گردیده است .

ملت قهرمان و ارتش فداکار ایران دراین روز فرخنده باجنبش وقیام عظیم باردیگر پیمان قلبی خودرا با اعلیحضرت همایون شاهنشاه که مظهر عظمت و استقلال کشور است، تجدید نموده وباخون خود برآن صحه نهاد .

مردم شاهپرست و میهن پرست ایران: افسران ودرجه داران وسربازان ازجان گذشته ارتش شاهنشاهی و نیروهای انتظامی درسراسر کشوردر جهاد مقدسی که بمنظور حفظ تاج و تخت شاهنشاهی ۲۵۰۰ ساله آغاز گردیده بود ، رشد ملی خود را به ثبوت رسانیده وایران عزیز را که مشتی مزدور وخائن با دسیسه وتوطئه بورطه نابودی کشانیده بودند، نجات بخشیده وپیروز گردیدند .

درس آموزنده

رستاخیز ۲۸ امرداد درس عبرت و آموزنده‌ای بود برای بیگانه پرستان بیوطن که باوعده های فریبنده خود را دلخوش کرده و مجری بلااراده نیات پلید خائنین بوده‌اند .دراین مبارزه مقدس ایمان به خداوند متعال ،عشق ودلبستگی باطنی بشاهنشاه ،اعتقاد به حفظ و حراست وطن، چراغ راه ورا هنمای میهن پرستان بوده واین نبرد نور و ظلمت وحق وباطل باپیروزی ملت ایران پایان یافت .

خائنین ودشمنان ایران در روزهای ۲۵ـ۲۶ و ۲۷ امرداد سال ۱۳۳۲ یکبار دیگر موقع رابرای انجام نقشه های شیطانی مناسب دیده بااستفاده ازضعف دولت و هرج و مرج که در کلیه شئون اجتماعی پدید آمده بود خیانت عظیمی راتدارك دیدند. سوءنیت حکومت نیز هرروز میدان رابرای پیشرفت مقاصد ایران برباد ده خائنین وسیع‌تر وآنان را درانجام نیات بیشرمانه جری‌تر می ساخت . ملت ایران که همه چیزخود راازدست رفته میدید و نمیتوانست شاهد وناظر لجام گسیختگی عده‌ای بیوطن خائن باشد بااتحاد و اتفاق بینظیری قیام کرد. سیل احساسات عمومی کشور را بدریای طوفانزائی مبدل ساخت و آتش خشم میهن پرستان ، درادنك مدتی خرمن هستی خائنین را خاکستر و سزای اعمال خیانت آمیز وجنایت بارآنان را درکنارشان نهاد.

عشق به رژیم سلطنتی

قیام ملی ۲۸ امرداد باعالیترین وجهی بجهانیان ثابت کرد که ملت و نیروهای مسلح شاهنشاهی ایران باعشق و علاقه برژیم سلطنت ۲۵۰۰ ساله پایه‌های اورنك شاهنشاهی رابردل وجان خود استوار ساخته وبشهادت تاریخ باقدرتی شگرف ازآن پاسداری وحمایت کرده‌اند .

اکنون یازده سال ازقیام تاریخی ۲۸ امرداد میگذرد .

اعلیحضرت همایون شاهنشاه که آنی از فکر ملت ایران فارغ نبوده‌اند از هر فرصتی برای تحقق بخشیدن به آرمانهای خود که متضمن سعادت و رفاه ملت و عظمت ایران است استفاده فرموده وامروز در سایه درایت و خردمندی معظم‌له کشورما یکی از عوامل صلح جهانی میباشد و ملت ایران بافتخارات وپیروزی های بیشماری نایل گردیده‌است .

برقراری امنیت عمومی در سراسر کشوروایجادسدهای عظیم، کارخانجات بزرگ صنعتی ،تنظیم قرار داد های اقتصادی و بازرگانی ،احداث جاده‌های بزرگ، بسط و توسعه دانش و فرهنك در اقصی نقاط کشور و تامین بهداشت عمومی بر اساس مواد ششگانه اصلاحی اعلیحضرت همایون شاهنشاه، که هنوز هم مورد بحث محافل بین المللی و مطبوعات بزرگ جهان میباشد نمونه هائی ازپیروزی‌های درخشان و بزرگ است که در پرتو هدایت و رهبری خردمندانه شاهنشاه معظم، نصیب ملت ایران گردیده و مایه مباهات و افتخار ایرانیست و محافل سیاسی و فرهنگی جهان نبوغ ذاتی شاهنشاه را مورد ستایش قرار داده و تجلیل میکنند.

امروز برای اجرای سریع و کامل مواد ششگانه اصلاحی که نتیجه افکار بلند و مترقی اعلیحضرت همایون شاهنشاه محبوب و معظم ماست، مجاهدات عمیق و همه جانبه‌ای در کلیه شئون پدید آمده و مردم تلاش و فعالیت خود رابرای نوسازی جامعه آغاز کرده‌اند و شاهنشاه که رسالت تاریخی خود را بنحو شایسته‌ای انجام داده‌اند بانیروی ایمان و استظهار بعنایات خداوندی و اتکاء به پشتیبانی عموم ملت ایران کشور را بسوی ترقی و تعالی پیش میبرند.

ملت و نیروی مسلح شاهنشاهی ژاندارمری و شهربانی کل کشور که در روز ۲۸ امرداد ۱۳۳۲ بارستاخیز تاریخی به آنهمه نابسامانیها پایان دادند برای ریشه کن کردن عوامل فساد وتحقق بخشیدن به نیات مترقیانه شاهنشاه، آمادگی خودرا تاپای جان اعلام داشتند

در آستانه یازدهمین سال رستاخیز ملی ۲۸ امرداد همه با هم بروان تابناك رادمردان آزاده وشهدای راه سر بلندی وعظمت ایران که با خون خود سند استقلال وطن را امضاء کرده‌اند درود میفرستیم و آمرزش روان تابناکشان رادر جوار رحمت حق آرزو میکنیم .

نیروهای مسلح شاهنشاهی و قوای انتظامی ایران همیشه جان بر کف آماده‌است تادر راه اجرای منویات اعلیحضرت همایون شاهنشاه بزرگ ارتشتاران که متضمن حفظ استقلال میهن و رژیم شاهنشاهی ایرانست فداکاری کرده و دراین راه مقدس بانثارخون خود سوگند وفاداری راعملا بانبات برساند .

جاوید باد اعلیحضرت همایون محمدرضا شاه پهلوی ـ پاینده باد ایران ـ برقرار باد نیروهای مسلح شاهنشاهی .

جشن تجلیل ازاستاد درحضور شاهنشاه

بقیه از صفحه اول

گزارش نظامی بعرض رسید .دراین هنگام شاهنشاه درجایگاه مخصوص قرار گرفتند وتیمسار سرلشکرخزاعی فرمانده دانشکده افسری گزارش سالانه دانشکده مذکوررا معروض داشت .

گزارش فرمانده دانشکده

تیمسار خزاعی ضمن این گزارش اظهار داشت که درسال تحصیلی جاری ۴۵ نفر استاد غیر نظامی ، ۵۴ نفر استاد نظامی غیرسازمانی و ۸۶ نفر استادان سازمانی، برنامه سنگینی را که از نظر دروس علمی همطراز بادانشکده علوم است بنحو شایسته‌ای انجام داده‌اند

دانشکده افسری که پایه ومبنای کادر افسری ارتش شاهنشاهی را تشکیل میدهد همزمان باتحول اخیری که بفرمان شاهنشاه درکلیه شئون کشور بعمل آمده است حداکثر تلاش رابکار میبرد تا افسرانی تربیت نماید که بتوانند مثویات خیرخواهانه و مترقیانه شاهنشاه بزرگ ارتشتاران را اجرا نمایند

رژه دانشجویان :

آنگاه باکسب اجازه ازپیشگاه شاهنشاه برنامه‌های ورزشی دانشجویان دانشکده افسری آغاز گردید .

ابتدا دانشجویان شناگر دانشکده بالباس شنا ازبرابر شاهنشاه ،رژه رفتند و سپس مسابقه‌های شنای دانشجویان دانشکده افسری درچهارده رشته انجام گرفت وچند قسمت مسابقه های تفریحی نیز توسط دانشجویان دانشکده افسری انجام شد که مورد توجه قرار گرفت و درپایان مسابقه‌های شنا سرود مهرشاه بوسیله دانشجویان دانشکده افسری خوانده شد. آنگاه شاهنشاه ، پس ازمختصر استراحت ازقسمت های مختلف اردو بازدید فرمودند وسپس درمیدان شامگاه اردوی اقدسیه حضور یافتند و پنج نفر از استادان دانشکده افسری آقایان سرتیپ بازنشسته آزما ـ دکتر نیرسینا ـ سرهنك بازنشسته حسنعلی رکنی ـ ژرژ پادگرنی و داود نصیری را مفتخر به دریافت جوایز ارزنده‌ای کردند .

همچنین برندگان مسابقه‌های شنا نیز جوائز خودرا از دست شاهنشاه دریافت داشتند .

در پایان مراسم ، عملیات نرمش بوسیله دانشجویان انجام شد وسپس افسران و دانشجویان دانشکده افسری ازبرابر شاهنشاه رژه رفتند .

این مراسم درساعت پنج و ده دقیقه بعدازظهر پایان یافت و شاهنشاه اردوگاه اقدسیه راترك فرمودند .

جشن ورزشکاران

بقیه از صفحه ۱۲

این روز پرمیمنت را طلایه آزادی و آزادگی خود بشمار می‌آوریم و به درگاه پروردگار بی همتا برای سر بلندی و دوام سلطنت وپایداری هرچه بیشتر آن دعا میکنیم .

جاوید باد شاهنشاه رئوف وفرزانه ما . پایدار باد ایران عزیز

نماینده فدراسیونها

آقای مهندس عصار رئیس فدراسیون شطرنج بنمایندگی از طرف روسای فدراسیونها مطالبی دراین زمینه اظهار داشت و سپس رئیس سازمان تربیت بدنی چنین گفت :

مردم شریف تهران ، قهرمانان و ورزشکاران عزیز . اجتماع عظیم و شورانگیزی که امروز بیاد روزتاریخی ۲۸ امرداد دراین محل درمیدان ۲۸ مرداد تشکیل شده است و شرکت هزاران نفر از مردم پایتخت در این مراسم موجب سپاسگزاری و حق ـ شناسی است .

هم‌میهنان گرامی این حقیقتی است که متاسفانه چندین بار با واقعه تلخ وناگوار ، وسپس با بری شیرین ، در سرزمین گرامی ما ایران عزیز به ثبوت رسیده و میرسد ، ۲۸ امرداد نیز این نکته را به ثبوت رسانید و به جهانیان فهماند که ، این کشور آسمانی باستانی ، ممکن است که گاهی با نیرنگهای اهریمنی بمرحله احتضار برسد لکن بیاری یزدان پاك هیچگاه ازمیان رفتنی نیست . سپس تیمسار ایزدپناه بوقایع ۲۸ امرداد اشاره کرد و گفت :

درود برشما ای میهن پرستان ارجمند و درود فراوان از سوی همه ما بروان آزادگان و فداکارانی که جان شیرین خویش را دراین رستاخیز بزرگ از دست داده و در راه استقلال و آزادی ایران عزیز بفرشتگان آسمانی ملحق ودربهشت برین نگران وشاهد این شور و شادی و احساسات ما هستند .

زنده وجاوید باد اعلیحضرت همایون شاهنشاه ـ پاینده ایران

دراینموقع برای شهیدان روز ۲۸ امرداد یکدقیقه سکوت داده شد

پس از خاتمه مراسم درمیدان ۲۸ امرداد ، کاروان از خیابان سعدی جاده قدیم شمیران بجلوی کاخ سعد آباد رفت واز جاده پهلوی بشهر مراجعت نمود درسراسر خیابانهای مسیر دسته های موزیك آهنك شاد مینواختند و آتش‌بازی انجام میشد وخمپاره‌ها منفجر میگردید و مردم درکنار خیابان برای تماشا گرد آمده بودند .

فردا حقوق میدهند

بدستور وزیر دارائی خزانه‌داری کل حقوق کارمندان شهرستانها رایك روز زودتر حواله کرد ، تا بعلت تعطیلی روز سی‌ام مرداد در ۲۹ مرداد حقوق کارمندان پرداخت شود . بهمین جهت فردا در تهران پرداخت حقوق کارمندان شروع خواهد شد .

لایحه جدید سفته

از هفته آینده موردبررسی قرار میگیرد

امروز کسب اطلاع شد که کار تهیه طرح جدید سفته ، از هفته آینده ، زیر نظر یکی از معاونین وزارت دادگستری شروع میشود .

گزارش خبرنگار ما حاکیست که در کار تهیه لایحه جدید سفته ، آقایان سمیعی مدیر کل بانك مرکزی، عقیلی دبیر کل شورای پول و اعتبار، خسرو شاهی رئیس اطاق بازرگانی، فرمانفرمائیان مدیر کل بانك اعتبارات صنعتی ، ساقالیان مدیر عامل بانك تجارت خارجی و ممیززاده قائم‌مقام مدیر عامل بانك تهران از دادگستری آقایان دکتر دهقان معاون فنی دکتر علی آبادی دادستان کل شرکت دارند.

در کار تهیه طرح جدید سفته بمنظور دقت و بررسی دقیق اقتصادی ، قوانین و طرحهای موجود مربوط به برات و سفته در کشور های اروپائی مورد مطالعه قرار خواهد گرفت .

درمراسم افتتاح بیمارستان رشید فرخی در کرمان نخست‌وزیر یك گلدان نقره که توسط موسس بیمارستان تهیه شده بود به‌آقای مهندس نکوئی هدیه کرد

آقای منصور نخست‌وزیر ضمن افتتاح بیمارستان نوبنیاد رشید فرخی درکرمان آقای مهندس نکوئی مهندس ناظر این بیمارستان ورئیس شعبه فنی شهرداری را موردتشویق قرارداده وبه پاس مساعی و کوشش های وی درامر ساختمان بیمارستان مزبور یك گلدان نقره که توسط آقای دکتر رشید فرخی تهیه شده بودبوی هدیه کرد . نخست‌وزیر خطاب به‌آقای مهندس نکوئی اظهار داشت از اقدامات شما تشکر میکنم وامیدوارم بیش از پیش درانجام کارهای نیك موفق باشید ـ آقای مهندس نکوئی که بمناسبت فعالیت‌های ابتکاری توسط نخست وزیر مورد تشویق قرار گرفته است تاکنون از طریق طرح وتهیه نقشه‌های ساختمانی در پیشرفت امور آبادانی این شهر سهیم بوده وی درامر ساختمان اردوی کار کرمان نیز نظارت فنی دارد و با فعالیتی که توسط ایشان در ساختمان این بنا انجام میگیرد بزودی اردوی کار نیز گشایش خواهد یافت بقرار اطلاع آقای فیروز آبادی استاندار کرمان به‌آقای مهندس نکوئی سفارش کرده است که هرچه زودتر کار ساختمان مزبور را به‌پایان برساند و اردوی کار آماده افتتاح گردد.

پیشگاه مبارك اعلیحضرت همایون شاهنشاه ارواحنافداه

ساکنین خیابان مژده و خلیلی رستاخیز ملی ۲۸ مرداد را به‌پیشگاه مبارك اعلیحضرت همایون شاهنشاه ارواحنا فداه تبریك عرض نموده دوام و بقاء خاندان جلیل سلطنت را از پیشگاه خداوند متعال خواستارند .

انجمن محلی خیابان مژده و خلیلی و منطقه شرق‌شمیرانات

مفتخرا سالروز رستاخیز ملی ۲۸ مرداد را بخاکپای اعلیحضرت همایونی رهبر عالیقدر وخاندان جلیل سلطنت تبریك عرض نموده بقاء سلطنت وسلامت آن پدر تاجدار و خاندان همایونی را از خداوند متعال مسئلت مینمایم .

جان‌نثار ـ محمد وامق

انتصاب رئیس دفتر برنامه ریزی

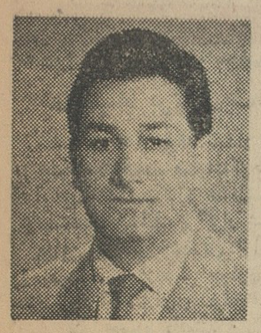

آقای داریوش مهاجر اسکوئی معاون واحد طرحها وبرنامه سازمان برنامه بسمت رئیس دفتر برنامه‌ریزی ودبیرخانه هیئت عالی برنامه در سازمان مزبور منصوب گردید .

آقای اسکوئی سیکل اول متوسطه خودرا در ایران به‌پایان رسانیده و برای تکمیل تحصیلات درسال ۱۳۲۵ عازم کشور انگلستان شد وپس ازطی دوره دبیرستان موفق باخذ درجه لیسانس وفوق لیسانس در رشته اقتصاد از دانشکده علوم سیاسی و اقتصادی دانشگاه لندن که از موسسات معروف علمی و اقتصادی جهان است گردید .وی بعد ازمراجعت بایران ازسال ۱۳۳۶ با سمت کارشناس اموراداری درنخست وزیری شروع بکار کرد ودر سال ۱۳۳۷ باتاسیس دفتر اقتصادی به سازمان برنامه منتقل ومدت یکسال باسمت کارشناس اقتصادی درقسمت منابع وامور مالی دفتر اقتصادی سازمان برنامه مشغول بکاربود. سپس بااستفاده ازبورس تحصیلی بنیاد فورد برای مطالعه وتحقیق در رشته دکترای اقتصاد بمدت ۱۵ ماه به دانشگاه استانفورد امریکا عزیمت نمود . در مراجعت بایران مدت دوسال بعنوان رئیس قسمت نیرو وسوخت مشغول انجام وظیفه بود ودر همین سمت مسئولیت تهیه و تنظیم برنامه سوم عمرانی کشور رادررشته نیرو وسوخت بعهده داشت سپس در شروع برنامه سوم بسمت مدیر امور صنایع و معادن در سازمان برنامه منصوب گردید .دراواخر سال ۱۳۴۱ ازطرف سازمان برنامه بعنوان مشاور هیئت اقتصادی ایران در واشنگتن ورایزن اقتصادی سفارت کبرای ایران به‌امریکا رهسپار شد وحدود یکسال وچهارماه عهده‌دار این شغل بود . پس از مراجعت از آمریکا آخرین سمت ایشان معاون واحد طرحها وبرنامه بوده‌است .

تلفن ۳۷۲۵۶ حراج شهریور

چینی‌های کایزر درحراج به‌بهای دلخواه شما

کنسرسیوم سهند شت

لوازم آلیس چالمرز ـ کاترپیلار ـ انترناش و جی‌ام

دفتر مرکزی ۲۷۲ شاهرضا مقابل دبیرخانه تلفن ۶۴۳۳۲ فروشگاه ـ راه آهن مقابل انبار توشه تلفن ۲۳۳۶۵

DEMAG

Pamir Co. Ltd., TEHERAN
Kh. Khayyam Street 583
(Faravard Building)

دماگ

تحویل دهنده لوازم و ماشینهای صنعتی

کارخانه های کامل ذوب فلزات ماشینها و لوازم مخصوص معادن کمپرسور جر اثقال و اسباب و لوازم بارگیری ماشینهای ساختمانی ساختمانها و پلهای فولادی خارخانه های تولید انرژی اتمی

اطلاعات

چهارشنبه
● ۱۹ اوت ۱۹۶۴
● ۱۱ ربیع‌الثانی ۱۳۸۴
● شماره ۱۱۴۶۵
● سال سی و نهم

عملیات رنجر در حضور شاهنشاه برگزار شد

ساعت ۸ و ۱۵ دقیقه بامداد امروز در پیشگاه شاهنشاه عملیات کوهستانی افراد «رنجر» تیپ گارد شاهنشاهی در کوهستانهای شمشک برگزار شد.

دراین مراسم چند تن ازآقایان وزیران، تیمسار ارتشبد حجازی رئیس ستاد بزرگ ارتشتاران، امراءوافسران ارشدارتش حضور داشتند.

در آغاز تیمسار سرتیپ هاشمی‌نژاد فرمانده تیپ گارد شاهنشاهی برنامه عملیات رابعرض شاهنشاه رسانید آنگاه برنامه عملیات افراد رنجرگارد شاهنشاهی بطرز بسیار جالبی اجرا شد.

در ساعت ۹و ۵۰ دقیقه شاهنشاه پس از اعطای جوائز و گواهینامه ها محل عملیات راترك نموده و بشهر مراجعت فرمودند.

تاج‌گلی ازلندن

آقای اردشیر زاهدی سفیر کبیر شاهنشاهی در لندن بمناسبت سالگرد قیام‌ملی ۲۸مرداد تاج گل زیبائی‌به پیشگاه اعلیحضرت همایونی تقدیم نمودند.

جشن ۲۸ مرداد در کاخ علیاحضرت

همه ساله شب ۲۸ مرداد ماه از طرف‌علیاحضرت ملکه پهلوی ضیافتی در کاخ اختصاصی معظم‌له داده می شود و دیشب این جشن و ضیافت باشکوه و جلال بیشتری نسبت به سالهای قبل برگزار شد.

شرکت اصناف و پیشه وران شمیران برای چراغانی در خیابان زعفرانیه که منتهی بکاخ سعدآباد میشود و طاق گلی که جلوی دربزرك کاخ برپا کرده بودند برجلال و زیبائی جشن علیاحضرت افزوده‌بود.

مدعوین د راین‌جشن که از نخست وزیر و وزیران و روسای مجلسین و جمعی از رجال و شخصیت های مملکتی و امرا و افسران ارشد ارتش شاهنشاهی و زعمای کشور تشکیل میشد از ساعت ۷و نیم در محوطه زیبای صحن وگل‌کاریهای جلوی‌کاخ اختصاصی علیاحضرت که از هرطرف با پرچم ملی و چلچراغ ها و نوار های برق تزئین شده بود حضور یافتند.

ساعت ۸ و ربع بعد از ظهربود که‌اعلیحضرت همایونی و علیاحضرت شهبانوی ایران در حالی که دست والاحضرت ولایتعهد و والاحضرت فرحناز را در دست داشتند درجشن شرکت فرمودند و در جمع اعضای خاندان سلطنت قرار گرفتند.چیزی نگذشت که مراسم آتش بازی آغاز گردید و مدعوین سرگرم تماشای آن شدند و چیزی که بیشتر همه را سرگرم خود ساخته بود والاحضرت ولیعهد و والاحضرت فرحناز بودند که از تماشای آتش بازی که بسیار تماشائی بود لذت می بردند و بهر طرف میرفتند و در جمع خاندان سلطنتی موجب مسرت و نشاط‌بودند.

بقیه در صفحه سیزدهم

دکتر اقبال به شوروی رفت

رئیس هیئت مدیره شرکت ملی نفت و همراهان ازپاریس بمسکو خواهندرفت

درگراورفوق اعضای هیئت اعزامی‌به مسکودر فرودگاه مهرآباد دیده می‌شوند‌اسامی هیات‌ازچپ براست‌بشرح زیراست ، آقایان دکتر رضافلاح - مهندس فتح‌الله نفیسی - علی‌سپهر- دکترمنوچهر اقبال - مهندس لطیف رمضان نیا - مهندس عباس عقدائی.

● **این بازدید شامل تاسیسات نفتی‌ودانشگاهی خواهد بود**

ساعت پنج بامدادامروز آقای‌دکتر اقبال درراس یك هیئت ۶ نفری برای بازدید از تاسیسات نفتی‌اتحاد جماهیر شوروی عازم آن کشورشد. گفته میشود آقای دکتر اقبال‌در مسکو ممکن است با خروشچف ملاقات کند.

از ساعت چهارونیم بامدادعده‌ای از مقامات شرکت ملی نفت‌وشرکت های عامل وجمعی از روحانیون و کاردار سفارت شوروی در فرودگاه حاضر شده‌بودند. مقارن ساعت ۵ آقای دکتر اقبال درمیان‌مشایعت بدرقه کنندگان تهران را بسوی پاریس ترك نمود.

ساعت ۸ صبح فردا ، آقای‌دکتر اقبال و همراهان از طریق پاریس بمسکو حرکت میکنند و درساعت یك‌ونیم بعداز ظهر بوقت محلی‌وارد مسکو میشوند.

همراهان آقای دکتراقبال‌آقایان دکتر رضا فلاح و مهندس نفیسی قائممقامان مدیر عامل شرکت ملی نفت واعضای هیئت مدیره‌ومهندس لطیف رمضان‌نیا قائم‌مقام رئیس کل پالایشگاه آبادان و مهندس علی اکبر دیباج رئیس روابط عمومی‌و مهندس‌عقدائی‌سرمهندس‌پالایشگاه آبادان و علی سپهر مدیر روزنامه دیپلمات میباشند.

خبرنگار ما اطلاع میدهد ،آقای دکتر اقبال از مقامات نفتی و کارشناسان نفتی شوروی دعوت خواهد کرد ، تا متقابلا ازتاسیسات نفتی ایران دیدن کنند.

مدت مسافرت دوهفته است.اعضای هیئت از مناطق مختلف شوروی بازدید خواهند کرد . این هم از نظر تاسیسات نفتی و هم از نظر تاسیسات فرهنگی ودانشگاهی خواهد بود.

نخست‌وزیر هامبورك وارد تهران‌شد

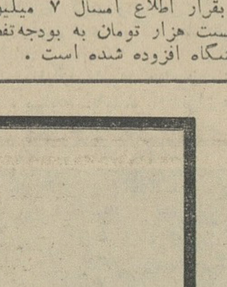

ساعت نه‌بعد از ظهر دیروزدکتر «پاول-نورمان» نخست‌وزیر شهروایالت هامبورك باتفاق آقایان «اتو-بلکه» وزیرو «هنینك‌یس» مدیر کل سنای هامبورك باهواپیما وارد تهران شد.در فرودگاه مهرآباد آقای دکتر شادمان شهردارتهران، رئیس اداره تشریفات وزارت امور خارجه و مقامات سفارت آلمان از ایشان استقبال کردند.

آقای دکتر «نورمان» که‌مدت سه روز بطوررسمی ویدعوت آقای‌حسنعلی منصور نخست‌وزیر ، درایران اقامت خواهد داشت ،در فرودگاه مهرآباد طی‌بیانات کوتاهی خطاب به‌نمایندگان مطبوعات اظهار داشتند: من درودهای مردم هامبورك رابشما ابلاغ میکنم.

دکتر نورمان افزود که درمدت اقامت خود درتهران دربارهٔ مسائل گوناگون بازرگانی ایران‌وایالت هامبورك بامقامات ایرانی مذاکره خواهد کرد.

بامداد فردادکتر نورمان تاج گلی نثار آرامگاه رضاشاه کبیر خواهد کرد سپس درساعت ۱۰ بحضور اعلیحضرت همایونی شرفیات خواهد شد وبعد باآقای حسنعلی منصور نخست‌وزیر درکاخ نخست‌وزیری ملاقات‌میکند.

اضافه دستمزد کارگران

دیشب‌در مراسمی که بمناسبت رستاخیز ۲۸ مرداد در سیلوی تهران برپا بود ، آقای دکتر فرهنگ مهر معاون کل وزارت دارائی بعنوان‌شاد باش این جشن اعلام کرد که اضافه دستمزد کارگران سیلو در سراسر کشور به تصویب وزارت دارائی‌رسیده وبزودی پرداخت میگردد.

دراین مراسم آقای غفاری مدیر کل‌غله ونان از این‌اقدام وزارت‌دارائی در تامین رفاه کارگران سیلوها در سراسر کشور تشکر کرد.

۷ میلیون به بودجه‌دانشگاه افزوده شد

امروز کسب اطلاع شد که در کمیسیون بودجه مجلس شورای ملی بودجه دانشگاه تهران بتصویب‌رسید.

بقرار اطلاع امسال ۷ میلیون و دویست هزار تومان به بودجه‌تفصیلی دانشگاه افزوده شده است.

در راه نوسازی ایران باید جهاد کرد

بقیه از صفحه اول

درکلیه شئون‌اجتماعی مابوجود آمد.

اثر قیام ۲۸ مرداد سال ۳۲ ، انقلاب ششم بهمن بود که‌برهبری شاهنشاه و به پشتیبانی ملت عملی شد.

آقای نخست وزیر افزود : آنچه که امروز باید انجام دهیم اینست که نتایج تحولاتی را که انجام شده با کوشش و همت بثمر برسانیم .امروز ما توانسته‌ایم دور از جنجال وبحران های موجود در دنیا، امنیت خود را حفظ کنیم.

دعوت بجهاد :

آقای نخست‌وزیر گفت : من دست نیاز بسوی تمام طبقات مردم درازمی کنم واز روشنفکران ، فرهنگیان ، کارگران ، دانشگاهیان اصناف می خواهم که دوش بدوش یکدیگر در راه نوساز ایران عزیز جهاد کنند.

پس‌از پایان سخنان آقای‌نخست وزیر آقای آقازاده از طرف کارگران قیام ۲۸مرداد را به سایر طبقات تبریك گفت و موفقیت ملت ایران را آرزو کرد.

سپس به‌ترتیب بانو شهناز مصلحی‌از طرف زنان کارگر ، قاسم مستعلی‌از طرف کارگران شرکت واحد، لطفی ازطرف کارگران بلورسازی‌طی‌سخنانی ضمن اشاره به قیام ۲۸ مردادسالگرد این‌روز تاریخی را به‌سایر طبقات‌مردم تبریك گفتند.

نخست‌وزیر دربازار

سپس آقای منصور نخست وزیر وهمسرشان باتفاق‌آقایان دکتر عاملی مهندس روحانی وعده‌ای ازاعضای‌حزب ایران‌نوین عازم بازار شدند.

ابتدا از بازار زرگرها و بعدبازار سراجها ودالان امین‌الملك‌بازدید کردند در سراسر بازار چراغهای زنبوری پایه‌دار نصب شده بود درمدخل دالان امین‌الملك آقای حاج کاظمی از طرف بازرگانان‌وپیشه‌وران‌بازاز‌روز‌رستاخیز ۲۸ مرداد رابه‌آقای نخست وزیرتبریك گفت.

هنگام بازگشت سردهنه بازاربزرك آقای نخست‌وزیر روی رکاب اتومبیل نخست‌وزیری قرار گرفت و خطاب‌به جمعیت زیادی‌که دورنخست‌وزیرحلقه زده بودند وابراز احساسات میکردند گفت: شما مردم، ملت حقیقی هستید وقیام ۲۸مرداد ازهمین طبقه یعنی از شماها شروع شد ، شماها که‌همدوش افسران شریف وپاکدامن که تیمسار ریاست شهربانی‌کل یکی‌ازآنها است وهم‌اکنون درجمع شما ایستاده‌اند، این قیام ملی را بپاکردید.

ساعت دهونیم آقای نخست وزیر درمیان ابراز احساسات مردم سبزه میدان‌راترك گفت.

تاج گل شهرداریهای تهران

در ساعت ۹و۴۰ دقیقه‌آقای‌دکتر شادمان شهردار تهران باتفاق مدیران کل شهرداری وروسای نواحی دهگانه شهر تهران‌درمیدان حاضر شدند وتاج گلی نثارمجسمه ۲۸ مرداد کردند.

آقای شهردار بنمایندگی ازطرف اهالی تهران روز رستاخیز ۲۸مرداد را تبریك گفت سپس به ترتیب اعضای اطاق بازرگانی ،نمایندگان شورای عالی اصناف درمیدان‌حاضر شدند و آقای قبادیان از طرف اصناف پیرامون قیام۲۸ مردادمطالبی بیان داشت.

سپس گروه بانوان فرهنگی و بانوان عضو شورای عالی جمعیتهای زنان و انجمن دوشیزگان وبانوان تاج گلهائی نثار مجسمه‌یادبود ۲۸ مرداد کردند.

از طرف فرهنگیان آقای دکتر سام معاون کل وزارت فرهنك تاج گلی نثار مجسمه ۲۸ مرداد کردو سپس آقای دکتر منتظری مدیر کل فرهنك استان بمناسبت این روز فرخنده بیاناتی ایراد کرد.

سازو دهل کشاورزان

ساعت دهونیم نمایندگان کشاورزان وروستاها باسازودهل واردمحوطه‌میدان ۲۸مرداد شدندو پس از آنکه دسته گل‌خود رابپای مجسمه گذاشتند به رقص‌وپایکوبی پرداختندآقای‌ابراهیمی ازطرف کشاورزان‌قیام۲۸ مرداد‌در‌تبریك گفت‌سپس‌نمایندگان طوافان‌بازارهای روزتهران وارد میدان شدندوتاج گل بزرگی نثار کردند.

کارشناسان شیلات شوروی

ازمحل پرورش و تکثیر نسل ماهی بازدید کردند

برای مطالعه در امر تکثیر ماهی هیئتی از کارشناسان شوروی که از طرف دولت واداره کل شیلات دعوت شده بودند واردبندرپهلوی گردیدند. دوساعت بعدازظهر دیروز هده‌ای از کارشناسان مزبور باتفاق‌آقای مهندس فریدپاك رئیس اداره کل شیلات‌شمال برای بازدید منطقه شفارود که محل پرورش و تکثیر نسل ماهی است به‌آن منطقه عزیمت کردند.

مرغوب ترین و باصرفه ترین سیمانها

سیمان تهران

سیمان شمال

خیابان شاهرضا - کوچه فتوحی تلفن ۶۴۸۶۹

مؤسسه ملی

زبان انگلیسی

THE NATIONAL INSTITUTE OF ENGLISH LANGUAGE

مشمولین دیپلمه خرداد ۱۳۴۳

مشمولین دیپلمه خرداد ۴۳ بطورکلی و مشمولین‌دیپلمه‌سالهای قبل که متولد ۱۳۲۳ باشند ودارای برك آماده بخدمت ، تکفل ، پزشکی و غیره نباشند درکلاسهای رسمی زبان‌دانشجویان اعزامی بخارج این موسسه پذیرفته میشوند و تاپایان تحصیل از احضار بخدمت مقدس سربازی معاف خواهند بود .اینگونه مشمولین باید بادردست‌داشتن .

۵ قطعه عکس ۴×۶
۳برك رونوشت شناسنامه
مدرك‌قبولی کلاس‌ششم دبیرستان
بدفتر موسسه (قسمت مشمولین دیپلمه) مراجعه نمایند.

رئیس مؤسسه ملی زبان- حری
خیابان شاهرضا- چهارراه پهلوی- جنب‌بانك‌تهران
ایستگاه اتوبوسهای شمیران تلفن ۴۴۶۸۴

آگهی استخدام

یك مهندس برق ویك مهندس شیمی فارغ‌التحصیل ازدانشکده فنی دانشگاه تهران - یك لیسانسیه اقتصاد ویك لیسانسیه علوم‌اداری فارغ‌التحصیل از دانشکده‌حقوق دانشگاه تهران‌یایکی ازدانشگاههای معتبر خارجی باشرایط زیر:

-سن حداکثر ۲۶ سال
-آشنائی کامل‌بیکی از زبانهای انگلیسی - فرانسه مورد احتیاج فوری میباشند.

حائزان شرایط فوق حداکثر تا اول شهریورماه ۱۳۴۳ تقاضای خود را باذکر احوال شخصی به صندوق پستی ۳۰۱۰ ارسال دارند.

روزنامه فردا
امروزمنتشرشد

توفیق منتشرشد

کانادادرای پرتقالی

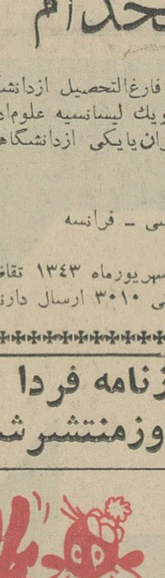

عصاره ناب پرتقال

کانادادرای پرشابه گورای جهانی

فقط در بانك عمران است

که بدون پرداخت حتی یکشاهی شانس دریافت

صد هزار تومان

وام بدون بهره
برای شما بوجود می‌آید

زیرا پولی که شما برای افتتاح

حساب تشکیل سرمایه

میپردازید ، پول خود شماست

چیزی‌که از جیب شما نمیرود سهل است روزبروز بیشتروبیشتر میشود
فکرکنیدکه باصد هزارتومان پول چه‌کارهامیشود کرد.

۷ روز دیگر

۷۰ روز دیگر، چهار شنبه چهارم شهریور بلیطهای اعانه ملی قرعه کشی میشود و شما با خرید حتی یك بلیط اعانه ملی ناگهان برنده ۵۰۰ هزار تومان پول نقد میشوید، آنهم خالص و بدون مالیات.

۵ تومان فدای

۵۰۰ هزار تومان

خالص و بدون مالیات