۲۰ صفحه
اطلاعات
شنبه ۲۸ دیماه ۱۳۵۳ ـ شماره ۱۴۶۱۲ تکشماره ۱۰ ریال

سرنوشت مذاکرات ایران و عراق امروز تعیین میشود

وزیران خارجه ایران و عراق دیروز ۵ ساعت گفت‌و گو کردند و مذاکرات آنها امروز به حساسترین مرحله خود رسید

★ همزمان با مذاکرات استانبول ، دولت عراق همچنان به جنگ تبلیغاتی علیه ایران ادامه میدهد .

عباس خلعتبری و سعدون حمادی‌وزیران خارجه ایران و عراق، در یک رستوران مشرف برتنگه بوسفور در استانبول بطور خصوصی‌دیدار و گفتگو کردند
عکس رادیوئی اطلاعات

وزیر خارجه ایران : به نتیجه مذاکرات استانبول امیدواریم

قدرت های بزرگ و پایتخت های منطقه به نتیجه گفت‌وگو ـ های استانبول چشم دوخته‌اند

در صورت توفیق کنفرانس استانبول مذاکرات دو کشور در کمیسیون های تخصصی حل اختلاف دنبال خواهد شد

در صفحه ٤ ستون اول

مصاحبه مطبوعاتی شاهنشاه در وین:

ایران به‌خرید سهام مرسدس بنز علاقمند بود

★ جنگ احتمالی خاورمیانه قبل‌از آنکه عرضه نفت را به خطر اندازد، پایان خواهد یافت .

در صفحه آخر ستون سوم

طبق تصمیم صندوق بین‌المللی پول

قیمت رسمی طلا لغو شد

در صفحه ۲۱ ستون اول

عرفات فرماندهی عملیات جنگی را در جنوب لبنان بعهده گرفت

ارتش منظم فلسطین با اسرائیل وارد جنگ شد

★ نیرو های پیاده‌نظام‌و توپخانه اسرائیل شهر «کفرشوبا» را درجنوب‌لبنان‌محاصره کردند

★ ارتش ۷ هزار نفری فلسطین که‌بااسرائیل وارد جنگ شده به موشکهای سام ۷ و تانک وزرهپوش‌مجهز است .

★ در نبرد های ۲۴ ساعت گذشته‌تلفات سختی به نیرو های اسرائیل وارد شد .

در صفحه ۲ ستون پنجم

سربازان اسرائیلی‌در حمله‌دیروز خود به کفر شوبا در جنوب لبنان با آتش توپخانه فلسطین و لبنان مواجه شدند و پس از بجای گذاردن مقداری سلاح و مهمات عقب نشینی کردند . درعکس‌یک حقوقدان لبنانی و چندنفردیگر از مردم‌لبنان هنگام‌تماشای یک‌مسلسل و مقداری مهمات باقیمانده از سربازان اسرائیلی دیده میشوند.
عکس رادیوئی‌آ سوشیتدپرس

اوقاف نرخ حج عمره‌را تعیین میکند

★ امسال ، ده هزار نفر به حج عمره خواهند رفت .

تشکیل‌کاروانهای حج عمره منوط به‌کسب‌اجازه از سازمان اوقاف است و این سازمان امسال برای سفر حج عمره‌که پیش‌بینی میشود ده هزار نفر ایرانی به‌فیض‌آن‌نائل میشوند ، نرخ تعیین میکند .

سازمان اوقاف اعلام کرد : امسال نظارت شدیدی بر برنامه سفرحج‌عمره از طرف سازمان اوقاف اعمال خواهد شد ، و فقط به کسانی اجازه تشکیل کاروان دادهمیشودکه صلاحیت آنان به تائید شورای حج

بقیا در صفحه ۱۹

متن آخرین اصلاحیه لایحه زمین

نقل وانتقال زمین‌های بدون بنا فقط یکبار مجاز است

حق تمبر نقل وانتقالات اراضی خارج ازمحدوده هر بار، دو برابر میشود

★ بهای اراضی خریداری شده توسط دولت تا ۲ میلیون ریال نقد و بقیه به اقساط پرداخت خواهد شد

درصفحه آخر ستون دوم

رانندگان تاکسی وافراد خانواده آنها بیمه اجتماعی میشوند

کارشناسان تغذیه معتقدند :

مردم ۲۵ درصد ازمواد غذائی رادور میریزند!

★ نحوه صحیح تهیه‌غذا بمردم‌آموزش‌داده میشود

در صفحه آخر ستون اول

گزارش خبرگزاری هند درباره

کناره‌گیری برژنف ازرهبری شوروی

★ خبرگزاری هند از قول منابع مطلع‌مسکو گزارش دادکه برژنف بعلت‌بیماری‌وخستگی زیاد از مشاغل خود کناره‌گیری کرده‌است

★ روزنامه پراودا امروز چندین‌بار نام برژنف را بعنوان دبیر کل حزب کمونیست در مطالب مختلف آورده است .

در صفحه ٤ ستون اول

اقلیت ادعای اکثریت‌شدن راپس گرفت

دبیرکل حزب مردم از دبیرکلی هویدا استقبال کرد

رهبری جدید حزب مردم سیاست انتخاباتی دبیر کل سابق را رد کرد. محمدفضائلی دبیر کل اقلیت امروز رسما اعلام داشت که‌حزب مردم‌هرگز ادعا نمی‌کند در انتخابات آینده اکثریت را در پارلمان بدست خواهد آورد .

فضائلی‌که‌این‌مطلب راضمن یک گفتگوی تلفنی به‌خبرنگاراطلاعات اظهار داشت ، به سخنان خود افزود : «تبدیل اکثریت به‌اقلیت بیشک یک روز تحقق خواهد یافت ،اما هنوز احاطه من به امکانات حزب خودمان در آن حد نیست که بتوانم بگویم این عمل در کدام دوره از انتخابات پارلمان انجام خواهد گرفت .

دبیرکل اقلیت سپس اظهار داشت : «باتمام این احوال هیچ کدام از این دو نکته دلیل آن نخواهد بودکه اقلیت درفعالیتهای انتخاباتی در تابستان آینده سستی از خود نشان دهد ، حزب مردم از هم‌اکنون کلیه امکانات خود را برای پیروزی هرچه بیشتر در

بقیه درصفحه ٤

شوروی سفیر خودرا ازامریکا احضار کرد

★ رهبران عرب از لغو قرارداد امریکا و شوروی با خشنودی استقبال کردند

★ کی‌سینجر گفت :لغو قرارداد امریکا و شوروی به سیاست تفاهم دو کشور لطمه زده است

در صفحه ۲ ستون دوم

هوای برفی امشب از آسمان تهران میرود

★ در فارس ، اصفهان، شیراز ،یزد ،قزوین، همدان و کرمانشاه برف بارید

★ برف ، جاده ها و مدارس بعضی از مناطق را بست

صفحه ٤ ستون چهارم

اسامی قبولشدگان رشته‌های دوره لیسانس شبانه دانشگاه اصفهان

در صفحه ١٤

هلمز: عملیات جاسوسی «سیا» به‌تقاضای جانسون صورت گرفت

★ هلمز گفت : لیندون جانسون احتمال‌میداد که جاسوسان خارجی با مخالفان‌جنگ‌ویتنام ارتباط داشته‌باشند.

صفحه ٤ ستون سوم

امریکا موشک‌های مدرن به‌لبنان، اردن وعمان فروخت

در صفحه ۲ ستون دوم

مهلت معرفی مشمولان عادی‌ده روز تمدیدشد

★ مشمولان عادی غائب نیز تا دهم بهمن‌ماه مهلت دارند تادفترچه اعزام دریافت کنند.

مهلت معرفی مشمولان عادی تهران ـ متولدین سال‌های ۱۳۲۳ تا پایان ۱۳۳٤ ـ ده روز تمدید شد .

سازمان‌وظیفه عمومی امروزضمن اعلام این خبر یادآور شد به گروهی از مشمولان‌عادی متولد و ساکن تهران که هنوز موفق به معرفی خود به حوزه مرکزی سازمان وظیفه نشده‌اند ، تا دهم بهمن‌ماه مهلت داده‌میشودکه‌وضع خود را روشن کنند .

این مشمولان در نیمه دوم‌بهمن ماه ، به خدمت اعزام میشوند . بهمراه مشمولان عادی حوزه مرکزی سازمان وظیفه عمومی ، غائبین حوزه های شرقی ، غربی و جنوبی این‌سازمان‌نیزبه خدمت اعزام خواهند شد .

اگر این مشمولان تا دهم بهمن ماه که آخرین مهلت آنها است خود را معرفی نکنند غائب محسوب میشوندوپس ازانقضای خدمت ، یا در صورت معافیت از خدمت ، تسلیم دادسرای‌تهران خواهند شد تا به مجازات‌برسند.

کارت معافیت یا پایان خدمت مشمولان عادی غائب پس از روشن شدن تکلیفشان دردادسرا به آنها تحویل داده خواهدشد.

به آن دسته از مشمولان عادی متولد سال ۱۳۲۳ تا پایان سال ۱۳۳٤ حوزه های غربی ، شرقی و جنوبی سازمان وظیفه که تاکنون خود را معرفی نکرده‌اند نیزتا دهم بهمن‌مهلت داده‌میشود که خود را به‌حوزه‌های مربوطه معرفی کنندتاهمراه مشمولان‌عادی متولد و ساکن تهران ، دربهمن ماه به خدمت اعزام شوند .

اقدام پلیس برای جلوگیری از

حمل مسافر بوسیله اتومبیلهای شخصی

★ مردم میگویند : جلوگیری ازکاراتومبیل های شخصی که مسافر حمل میکنند ، برسرگردانی و اتلاف وقت مسافران می‌افزاید

★ ۱۵ هزار تاکسی موجود حتی‌جوابگوی نیمی از احتیاجات تهران نیست

پلیس راهنمائی و رانندگی امروز در بعضی از خیابانهای تهران جلوی‌کار رانندگان‌اتومبیل های شخصی را که مسافر سوار می‌کردند گرفت و آن‌ها را طبق آئین‌نامه راهنمائی و رانندگی ۲۰۰ ریال جریمه کرد.

براساس آمار موجود ، در حال حاضر به تعداد تاکسی‌های تهران اتومبیلهای شخصی مسافر حمل می‌کنند و با اینحال صف طویل مسافرین‌تاکسی‌در حاشیه‌ی خیابان‌ها هر روز طویل‌تر ازروز پیش می‌شود.

یک کارشناس ترافیک امروز گفت: اصولا سوار کردن مسافر در اتومبیلهای شخصی طبق‌آئین‌نامه راهنمائی و رانندگی ۲۰۰ ریال جریمه دارد و پلیس در گذشته نیز با سوار کردن مسافر در اتومبیلهای شخصی مخالف بوده است لیکن چون تعدادابن نوع وسیله نقلیه اخیرا افزایش یافته ، شدت عمل پلیس نیزبرای جلوگیری از کار این نوع‌اتومبیل ها افزایش خواهد یافت .

امروز باوجود جلوگیری از کار اتومبیلهای شخصی تعداد زیادی از مردم بااین نوع وسیله نقلیه خود رابه محل کار یا خانه‌شان رساندند . امروز عده‌ای از رانندگان تاکسی نیزدر معرفی اتومبیلهای شخصی که مسافر میبردند ، به پلیس کمک می‌کردند.

توجه خوانندگان عزیز را به گزارشی‌که راجع‌به همین‌موضوع در صفحه پنجم این شماره درج شده است جلب میکنیم.

ملک حسین پادشاه اردن هنگام استقبال ازملک‌فیصل‌پادشاه عربستان سعودی در فرودگاه عمان ، ویرا در آغوش گرفت. پادشاه سعودی دیروز در پایان دیدار از سوریه برای‌یک اقامت رسمی ۳ روزه وارد لندن شد .
عکس رادیوئی آسوشیتدپرس

از سال آینده

دانشکده‌پزشکی دانشجویان بیشتری‌میپذیرد

بیماری دیابت«قند» و عوارض ناشی از آن در یکسمپوزیوم دانشگاهی مورد ارزیابی : قرار میگیرد .

این سمپوزیوم‌که بمدت دوروز ادامه خواهد داشت در تالارمیر دانشکده پزشکی پهلوی وابسته به دانشگاه تهران انجام خواهد گرفت و علاوه بر جمعی از متخصصان ایرانی ۹ تن پزشک و متخصص فرانسوی نیزباهزینه شخصی برای شرکت در این مجمع پژوهشی به تهران می‌آیند .

رئیس دانشکده پزشکی پهلوی که مسئولیت برگزاری این سمپوزیوم را بعهده دارد ضمن تشریح برنامه های آموزشی و پژوهشی این دانشکده در مورد اهمیت این تبادل‌نظر علمی به خبرنگاران گفت : با تحقیقاتی که پیرامون بیماری دیابت انجام گرفته است این نتیجه حاصل شده که عامل مهم تابینائی های دوران زندگی افراددراروپا بعلت ابتلاء به مرض قند میباشد ، او همچنین افزود : آمار نشان‌میدهد که در کشور های غربی ۵٪ در صد از مردم به بیماری قند مبتلا هستند و اغلب بیماران دیابت۱۵ سال زودتر از افراد دیگر در معرض حملات‌قلبی‌قرار میگیرندو تعداد آنها از نظر سکته قلبی دو برابر گروه های سالم است .

رئیس دانشکده پهلوی درباره بیماران مبتلا به دیابت در ایران همچنین خاطر نشان ساخت که در ایران نزدیک به ۶۰۰ هزار نفر به بیماری قند مبتلا میباشند که‌دربین پزشکان این رقم بالغ‌بر ۱۳ در صد است .

یک مقام مطلع گفت : با توجه به برنامه های انقلابی ایران‌و نیاز جامعه ما به تامین بهداشت و درمان، دانشگاه‌تهران از سال آینده تحصیلی پذیرش دانشجویان پزشکی خودرابازهم افزایش خواهد داد تا باین‌ترتیب با تربیت پزشکان‌بیشتر جوابگوی نیاز روز افزون جامعه به مسائل درمانی و بهداشتی باشد .

سمپوزیوم دیابت که قراربود صبح امروز افتتاح گردد بعلت تاخیر ورود متخصصان فرانسوی به صبح فردا موکول شد .

BARAK
اطلاعیه شرکت ایران برک
ضمنا : تخفیف لباسهای مردانه ۵٪میباشد
که اشتباها در صفحه نیازمندیهای امروز ۵۰٪ چاپ شده بدینوسیله تصحیح میگردد
بصفحه ۱۱ مراجعه فرمائید

ساعات کار شرکت ابداع از اول بهمن‌ماه ۵۳
شنبه تا چهارشنبه ۸ صبح الی ۴٫۳۰ بعد از ظهر ـ
پنجشنبه ۸ صبح الی ۱۲٫۳۰ .

جناب‌آقای مهندس محمود لکپور
انتصاب شایسته جنابعالی را به سمت مدیر عامل شرکت سهامی کارتن ایران تبریک میگوئیم .
مدیران وکارکنان شرکت سهامی کارتن‌ایران

سپاسگزاری
ازذوات‌عظام دوستان و آشنایان که‌درمراسم تشییع و مجالس ختم در اصفهان و تهران و همچنین مجلس روزهفت‌درگذشت شادروان خانم افتخارالدوله بختیارمادر عزیزم شرکت نموده و با تشریف فرمائی یا بوسیله نامه و تلگراف و جراید روح فقیده سعیده را شاد و اینجانب وسایر بازماندگان‌راغریق منت نموده‌اند نهایت‌سپاسگزارم وچنانچه‌بعلت تالمات‌روحی‌تاخیری درعرض‌تشکر حضوری و یا پاسخ رخ دهد پوزش میطلبم .
دکتر مهندس علی‌اصغربختیار

جناب آقای علی کاشانچی
انتخاب جنابعالی را به‌عضویت‌اتاق‌بازرگانی وصنایع‌و معادن ایران تبریک میگوئیم .
اتحادیه وارد کنندگان ماشین آلات

مزرعه برای‌اجاره مورد نیاز است
دراطراف تهران ، باآب واراضی آماده‌برای‌کشت وساختمان های‌مناسب‌جهت گاوداری . بشرکت ایراست، مشاوران توسعه کشاورزی تلفن ۸۳۰۲۷۸ یا صندوق پستی ۱۲۱۵ـ۱۲ تهران مراجعه فرمائید .

اخبار کوتاه جهان

یادداشت سایگون برای ناظران قرارداد صلح

● سایگون ـ خبرگزاری فرانسه ـ سخنگوی سر فرماندهی نیرو های ویتنام جنوبی اعلام‌کرد که‌دستجات کوماندو های‌کمونیست در شعاعی که‌ابعادآن ۱۰ تا ۲۰ کیلو متر است در اطراف سایگون دست به سلسله حملات کوچکی‌زده‌اند‌دولت سایگون دیروز یادداشتهائی برای یازده کشور امضاء کننده و ناظربرقرار دادصلح فرستاد و از آنها خواست کمونیستهارا به اجرای قرار داد صلح وادار سازند.

سفر ژیسکار دستن به افریقا

● پاریس ـ رویتر ـ منابع آگاه پاریس ، دیروز اعلام کردند که پرزیدنت ژیسکاردستن رئیس‌جمهوری فرانسه به الجزایر ،مراکش وتونس سفر خواهد کرد. سفر به‌الجزایردر ماه آوریل و سفر به مراکش و تونس در ماه مه‌خواهد بود.

گفته می شود که رئیس جمهوری فرانسه در اواخر فوریه یا مه در جمهوری آفریقای مرکزی،درکنفرانس سران کشورهای فرانسوی زبان آفریقا شرکت می کند، و درماه اوت هم سفری به زئیر خواهد کرد.

همکاری تولید کنندگان‌و مصرف کنندگان نفت

● بن‌ـ خبرگزاری فرانسه ـ هلموت اشمیت صدر اعظم آلمان غربی ضمن نطقی‌بار دیگر لزوم بر قراری یک همکاری نزدیک بین کشور های صنعتی و کشور های تولید کننده نفت را تائید کرد. وی ضمن اظهار خوشوقتی‌از تاسیس‌آژانس بین‌المللی انرژی گفت‌تاسیس این آژانس زمینه را برای برقرار کرده‌بود پایان‌یافت

پایان آتش‌بس‌در ایرلند شمالی

● بلفاست ـ آسوشیتدپرس‌ـ دیروز با انفجاریک بمب و طنین انداختن صفیر گلوله ها در نقاط مختلف ایرلند شمالی آتش‌بس۲۵ روزه‌ای که آرتش سری جمهوری خواهان ایرلند شمالی به ابتکار خودش‌بمناسبت‌اعیاد کریسمس‌و سال نو میلادی برقرار کرده‌بود پایان‌یافت.

بحران اقتصادی‌بیسابقه امریکا

● واشنگتن ـ خبرگزاری فرانسه ـ آخرین آماری‌که از طرف وزارت بازرگانی آمریکا انتشاریافته نشان می دهدرکود اقتصادی اخیر آمریکا که‌از تابستان گذشته آغاز شده طی سی سال اخیر سابقه نداشته است.

کارشناسان اقتصادی آمریکا اظهارداشتند درسال ۱۹۷۵ توسعه اقتصادی‌آمریکاصفر خواهد بود.

مارشال گرچکو درآلمان

● مسکو ـ خبرگزاری‌فرانسه‌ـ تاس خبرگزاری رسمی شوروی گزارش داد که مارشال گرچکو وزیر دفاع آن کشور چندین روز در آلمان شرقی در میان نیرو های شوروی بسر برده است.

وی قبل ازورود به آلمان شرقی‌ازواحدهای ارتشهای شمال در لهستان نیز دیدن کرد و در مانور واحدهای زرهپوش نیرو های پیمان ورشو حضور یافته‌است.

اتحادیه حقوق بشر به کشتار کردها در عراق اعتراض کرد

سازمان ملل ـ رویتر ـ اتحادیه بین‌المللی حقوق بشر دولت عراق را متهم کرد که حملاتش را علیه اقلیت کردهای عراق به اندازه‌ای شدت داده که به ابعاد یک کشتار دسته جمعی نزدیک شده است .

اتحادیه مذکور که بعنوان یک آژانس اجتماعی وابسته‌به سازمان ملل است در عین حال بخاطر اینکه دولت عراق اجازه نمی‌دهد که ازطرف صلیب‌سرخ بین المللی برای کردهای‌عراق کمکهای امدادی فرستاده شود به کورت والدهایم دبیر کل سازمان ملل‌اعتراض کرده‌است.

از دبیر کل سازمان ملل تقاضا شده است که مداخله‌کند وبه دولت عراق تاکید نماید که رفتاری سازگار با معیارهای پذیرفته شده بین‌المللی و دنیا پسند درپیش گیرد.

اتحادیه‌بین‌المللی حقوق‌بشر خاطرنشان کرده است که‌مفاد این اعتراض متکی به مدارکی است که بوسیله شهود عینی ویا از منابع صلاحیتداربدست آمده است.

سادات گفت اگر لازم باشد همه‌چیز را منفجر میکنیم

اسرائیل پیشنهاد مهلت ۳ماهه سادات‌را رد کرد

واشنگتن ـ خبرگزاری فرانسه ـ ایگال‌آلون وزیر امورخارجه اسرائیل که از ایالات متحده دیدن میکند روز گذشته با پرزیدنت فورد ملاقات کرد و مدتی پیرامون آخرین تحولات اوضاع خاورمیانه‌باوی به‌گفتگو پرداخت .

در این ملاقات پرزیدنت فورد نگرانی شدید خودرا ازتحولات خاورمیانه و وخامت اوضاع‌این منطقه ابراز داشت . ملاقات آلون با فورد هنگامی صورت گرفت که تانکهای ارتش اسرائیل وارد خاك لبنان شده و در آن کشور مشغول جنك بودند .

در این مذاکرات که یك ساعت‌و پانزده دقیقه طول‌کشید هنری‌کی‌سینجر نیز شرکت داشت و در پایان وزیر امور خارجه آمریکا اظهار داشت که اوضاع خاورمیانه و روابط آمریکا و اسرائیل مهمترین مسئله‌ای بودکه در گفتگوهای آلون با رئیس جمهوری ایالات متحده موردبررسی‌قرار گرفت.

کی‌سینجر حاضر نشد بگوید که در مذاکرات «قدم به قدم» برای حل مسئله خاورمیانه پیشرفتی حاصل شده است‌یا خیر ؟ ولی ایگال آلون که‌از گفتگو های خود با رئیس جمهوری آمریکا کاملا راضی بنظر میرسید به خبرنگاران گفت که‌مذاکراتش باپرزیدنت فورد «خیلی ثمربخش » بود.

آلون که‌پس از این‌مصاحبه مطبوعاتی واشنگتن را بسوی تل‌آویو ترك گفت اظهار داشت که کی‌سینجر بزودی بار دیگر به اسرائیل سفر خواهد کرد و تاریخ دیدارروی از این منطقه هفته آینده تعیین خواهد شد .

آلون ضمن پاسخگوئی به اظهارات اخیر پرزیدنت‌سادات گفت که بعقیده وی اظهارات اخیر رئیس جمهوری مصر نمی تواند «آخرین حرف» جمهوری عربی مصر در باره اوضاع خاورمیانه باشد .

سادات در ایز مصاحبه گفته بود که اگر تا سه ماه دیگر پیشرفتی در مذاکرات بدست نیاید ما به ژنو خواهیم رفت و هر لحظه که لازم باشدهمه چیز را «منفجر» خواهیم کرد.

آلون پیشنهاد سادات را در مورد مهلت سه ماهه رد کرد.

رهبران عرب از لغو قرارداد بازرگانی شوروی و امریکا استقبال کردند

سفیر شوروی‌در واشنگتن به‌مسکو احضار شد

لندن ـ آسوشیتدپرس ـ خبرگزاری فرانسه ـ هنری کی‌سینجروزیرخارجه امریکا در یک مصاحبه تلویزیونی‌که درلندن پخش شد اعلام کرد که‌بدنبال‌رد قرارداد بازرگانی امریکا و شوروی از طرف رهبران مسکو سیاست تفاهم و عادی کردن روابط امریکا وشوروی‌لطمه خورده‌است . کی‌سینجر در این مصاحبه که باخبرنگار «بنگاه سخن‌پراکنی» امریکا پابلیک‌برود ـ کاستینگ‌سرویس انجام‌گرفته اما قبل از پخش شدن در امریکا بوسیله‌بنگاه سخن ـ پراکنی بریتانیا (بی ـ بی ـ سی) پخش گردیده است اضافه کرد که با اینحال اگر قرار باشد که جان دهها میلیون نفر از مردم جهان از خطر مرگ و نابودی در یک جنگ اتمی نجات داده شود لازم است که سیاست آب‌کردن یخهای جنگ سرد میان‌آمریکا و شوروی ادامه یابد . وزیر خارجه امریکا اطمینان داد که دنبال کردن این سیاست در آینده نیز. مهمترین‌هدف سیاست‌خارجی کشور وی خواهد بود .

کی‌سینجر گفت : ما (یعنی دولت کنونی آمریکا) میل داریم از خود میراثی باین شکل باقی بگذاریم که آیندگان هنگام داوری کردن درباره اعمالمان بگویند که این دولت دنیا را از آنچه که بهنگام روی کار آمدنش بوده امن‌تر و در برابرخطر فاجعه اتمی مصون‌تر ساخته است. پیروی‌کردن ازسیاست معارضه و ستیزه جویی ـ هنگامی که پای خطر درگیر شدن یک جنگ نابود کننده هسته‌ای درمیان باشد نشان دهنده حداکثر نابخردی و عدم احساس مسئولیت است و این برداشتی است که ما از مفهوم سیاست تفاهم و نزدیکی با شوروی داریم.

در مسکو روزنامه پراودا ارگان‌حزب‌کمونیست شوروی طی مقاله‌ای که آشکارا اشاره‌اش به رد قرارداد بازرگانی امریکا و شوروی‌از طرف رهبران مسکو است . محافل زراندوز و قاپندگان پول و پیروان خرافات ناسیونالیستی تنگ نظرانه را بشدت مورد حمله قرار داده و اندرز داده است که در تعرض برضد مسلک های خصمانه‌ازشیوه‌های موثرتری استفاده شود .

رهبران دنیای‌عرب ازاقدام شوروی‌درمورد طرد قرارداد بازرگانی‌اش باامریکا بعنوان پایان تفاهم امریکا وشوروی با خشنودی استقبال کردند و یاسرعرفات رئیس سازمان آزادی‌بخش فلسطین شخصا ازاین بابت از سفیر شوروی در بیروت سپاسگزاری کرد.

عرفات چهارشنبه شب با آناتولی سولداتوف سفیر شوروی در لبنان ملاقاتی طولانی انجام داد که بیش‌از دو ساعت طول کشید . خبرگزاری فلسطینی‌وفا بعدا گزارش داد که عرفات از سفیر شوروی سپاسگزاری کرده و گفته است که‌اتحاد شوروی با بیروی کردن از روشی قابل ستایش تمام دسیسه های‌محافل امریکایی برضد ملت فلسطین را نقش برآب کرده است .

مفسر خبرگزاری رسمی چین‌طی تحلیلی درباره طرد قرارداد بازرگانی امریکا و شوروی بوسیله‌مسکو اظهار نظر کرد دو ابر قدرت هنوز هم‌دشمنان یکدیگرند واعتماد دوجانبه‌ای که گاه و بیگاه نسبت به‌یکدیگرنشان میدهند صرفا نیرنگ گمراه کننده‌ای برای پوشاندن دشمنی‌باطنی و روزافزون آنان است .

در توکیو «تاکئومیکی» نخست‌وزیر ژاپن از امریکا و شوروی‌خواست تا تضمین کنندکه‌برهم خوردن قرارداد بازرگانی۱۹۷۲ آنهاتشنجات بین‌المللی‌را شدیدتر نخواهد کرد .

« رونالدنسن » سخنگوی کاخ سفید واشنگتن اعلام داشت که پرزیدنت فورد تصمیم گرفته است با وجود لغو قراردادبازرگانی آمریکا و شوروی از طرف مسکو سیاست‌حسن تفاهم با اتحاد جماهیر شوروی را دنبال کند .

وی تاکید کرد که بنظر رئیس جمهوری آمریکا و هنری کی‌سینجر هیچگونه دلیلی وجود ندارد که رد این قرارداد اشکالات دیگری جز در زمینه بازرگانی در مناسبات دو کشور بوجود بیاورد . سخنگوی کاخ سفید واشنگتن اضافه کرد تا آنجا که وی اطلاع دارد پرزیدنت فورد طی چند روز اخیر مستقیما با دبیر کل حزب‌کمونیست‌شوروی‌تماس نگرفته است ولی دو دولت پیوسته با یکدیگر در تماس هستند .

احضار سفیر

از سوی دیگر یک کارمند عالیرتبه آمریکائی‌دراوشنگتن اظهارداشت که «دوبری‌نین» سفیر شوروی در آمریکابه مسکو احضار شده وبزودی برای شرکت در یک بحث مهم درباره سیاست خارجی شوروی به مسکو خواهد رفت .

«دوبری‌نین» این مطلب را شخصا روز چهارشنبه در جریان یک مهمانی ناهار با وزیر امور خارجه‌امریکا در میان گذاشته است .

از سوی دیگر مفسر سیاسی خبرگزاری رسمی تاس شایعاتی را که در روزنامه های « بورژوازی » درباره تغییر سیاست‌خارجی‌شوروی انتشار یافته است جداتکذیب کرد .

مفسر سیاسی خبرگزاری تاس خطاب به گروهی از شوروی شناسان غرب گفت: «نه آقایان، درسیاست شوروی هیچگونه تغییری پدیدنیامده و نخواهد آمد ، وی افزودکه‌سیاست‌شوروی که بتصویب کنگره حزب کمونیست رسیده برای همه روشن است . این سیاست بنام «برنامه صلح» به‌تصویب کنگره رسیده و کشور ما برای رسیدن‌باین هدف‌مبارزه کرده ودرآینده نیز مبارزه خود را در این راه دنبال خواهد کرد .

خبرگزاری تاس دیشب اظهارات سخنگوی کاخ سفید در واشنگتن دائر براینکه پرزیدنت فورد مصمم است سیاست حسن تفاهم بین‌المللی را دنبال کند نقل کرد و افزود که فورد اطمینان دارد که ادامه سیاست حسن تفاهم شرق و غرب برای صلح جهان و ثبات اوضاع دنیا حائز اهمیت زیادی است .

نیروهای اسرائیل شهرك کفرشوبا را محاصره کردند

ارتش منظم ۷هزار نفری فلسطین با اسرائیل وارد جنگ شد

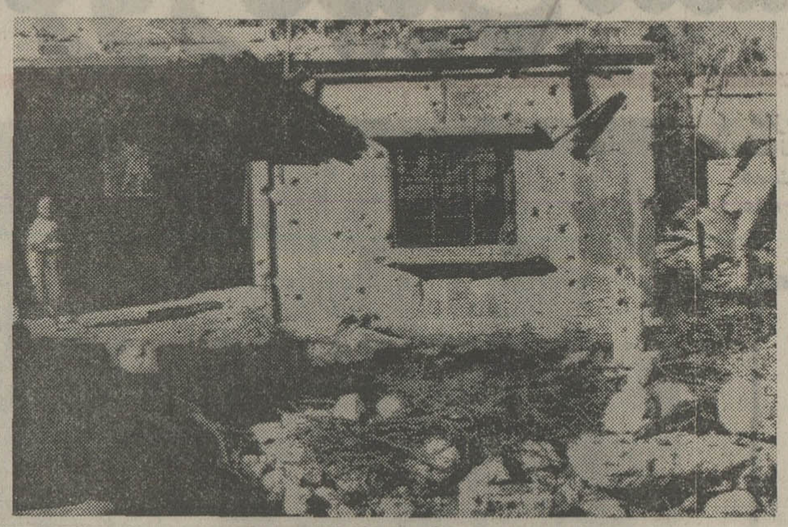

در حملات اخیر اسرائیل به جنوب لبنان چندین خانه ویران گردید. درسمت چپ عکس که از یک خانه ویران شده در جنوب لبنان گرفته شده یک زن سالمند لبنانی در ویرانه‌ای که از خانه‌اش بجا مانده دیده‌میشود.روی دیوار خانه نیز جای چندین گلوله دیده می‌شود.
عکس رادیویی آسوشیتدپرس

بیروت ـ خبرگزاریها ـ نبرد بین کماندوهای فلسطینی‌و سربازان اسرائیلی در جنوب لبنان باوج شدت خود رسیدو یاسرعرفات رهبر سازمانهای فلسطینی شخصا رهبری عملیات جنگی را بعهده گرفت و بهمین علت نتوانست در دمشق با ملک فیصل پادشاه سعودی ملاقات کند.

در این ضمن اعلام شد که ۷ هزار نفر از کماندوهای فلسطینی که افراد ارتش منظم فلسطین هستند از سوریه وارد لبنان شده‌اند.

این ارتش که در سوریه مستقر بوده به‌سلاحهای‌ساخت شوروی و از جمله تانک، توپخانه سنگین و آتشبار وموشک های ضد هوائی سام ۷ مجهز است . روزنامه الیوم ضمن انتشار این خبر نوشته است واحدهای این ارتش پس از ورود به جنوب لبنان قهرمانانه با نیروهای دشمن(اسرائیل) وارد جنگ شده‌اند.

گزارش دیگر حاکی است که سربازان اسرائیلی تقریبا روستای «کفرشوبا» را در جنوب لبنان به محاصره کامل‌خود درآورده‌اند . مردم غیر نظامی این شهر را ترک کرده‌اندو تنها افراد ارتش فلسطین اکنون از این شهر دفاع میکنند گزارش های رسیده حاکی است که اسرائیل میخواهد این شهر را اشغال کند.

مفسر خبرگزاری وفا گزارش داد که یکجنگ‌فرساینده واقعی در عرقوب در گرفته و فدائیان با آتش توپخانه و سلاحهای سنگین به حملات اسرائیلی‌ها پاسخ میدهند

جبهه دموکراتیک خلق آزادی بخش فلسطین پنجشنبه شب اعلام داشت که رزمندگان این سازمان در جریان یکنبرد شدید ۱۵ سرباز اسرائیلی را کشتند و ده‌فدائی نیز در این نبرد زخمی شدند .

توپخانه لبنان نیز پیوسته مرکز تجمع نیروهای‌زرهپوش ووسائل نقلیه اسرائیل را درهم می‌کوبد.

روزنامه‌های لبنان نوشته‌اند که یاسرعرفات شخصارهبری عملیات نظامی فدائیان را در منطقه عرقوب بدست گرفته‌است. فرماندهی عالی نیروهای انقلابی فلسطین اعلام داشت که‌نبرد در همه‌جا بنفع فدائیان ادامه دارد و اسرائیلی‌ها باوجود برتری نفرات و مواد جنگی نمی‌توانند به پیشروی خود در داخل لبنان ادامه دهند.

معذالک یاسرعرفات در انتظار یک حمله عمومی‌اسرائیل است. بنابرگزارش خبرگزاری وفا اسرائیل تعداد زیادی از واحدهای زرهپوش وتانک وچترباز خود را برای این حمله در مرز متمرکز کرده است .

اسرائیل میخواهد با این حمله مرزنشینان را وادارکند که خانه‌های خود را ترک کرده و بداخل کشور مهاجرت کنند وسپس قسمتی از جنوب لبنان را اشغال کند.

معذلک یاسرعرفات در انتظار یک حمله عمومی اسرائیل نیروهای انقلابی فلسطین و ارتش لبنان کلیه حملات اسرائیل را دفع کرده وعده زیادی از اسرائیلی‌ها راکشته یا زخمی کرده‌اند.

یک سخنگوی نظامی اسرائیل اظهار داشت که دیشب چند گلوله توپ که از خاک لبنان شلیک میشد در داخل دهکده «متولا» منفجر شد ولی تلفات جانی ببار نیاورد.

دیشب فدائیان فلسطین باسلاحهای خودکار و بازوکا واحدهای گشتی اسرائیل را در مرز اسرائیل و لبنان زیرآتش گرفته وعده‌ای از نفرات این واحدها را کشتند یازخمی کردند .

گلوله‌باران دهکده مرزی «کفرشوبا» از طرف توپخانه اسرائیل در تمام مدت دیروز و دیشب بطور متناوب ادامه داشت و در عوض توپخانه لبنان مواضع اسرائیل و محل تمرکز واحدهای زرهپوش را بشدت درهم می‌کوبید.

دولت لبنان از حمله نیروهای اسرائیل بخاک آن‌کشور به شورای امنیت سازمان ملل متحد شکایت کرد.

نماینده لبنان در سازمان ملل متحد ضمن نامه‌ای جریان حملات اسرائیل را به مناطق جنوبی آن کشور برئیس‌شورای امنیت اطلاع داد ولی در این نامه درخواست تشکیل جلسه فوق‌العاده شورا نشده است.

در مسکو روزنامه ایزوستیا نوشت که هدف حملات مداوم اسرائیل به‌لبنان اشغال دائمی قسمتی از مناطق جنوبی آن کشور است تابتواند جبهه جدیدی‌علیه سوریه تشکیل‌دهد.

امریکا به‌لبنان، اردن و عمان موشک ضد تانک فروخت

واشنگتن ـ رویتر ـ دولت آمریکا دیروز اعلام کردکه به لبنان تعدادی موشک های بسیار مدرن ضد تانک فروخته است اما مقامات آمریکائی تاکید کردند که فروش موشکهای ضد تانک به لبنان باحملات اخیرنیروهای‌اسرائیلی‌به‌نواحی‌مرزی جنوب لبنان ارتباط نداشته است.

سخنگوی کاخ سفید که به خبرنگاران توصیه کرده‌بود تابرای دریافت اطلاعاتی بهوی‌مراجعه کنند ـ گزارشهائی را که قبلا از قول منابع‌وزارت دفاع در باره فروش موشکهای ضد تانک به لبنان به خارج‌درز کرده بود تائید کرد. سخنگوی کاخ سفید ریاست جمهوری آمریکا اظهار داشت که کمتر از۱۸فروند از موشکهای بسیارمدرن ضد تانک‌از طرف آمریکا به لبنان فروخته شده است. درباره سایر جزئیات قضیه توضیحی از طرف سخنگوی کاخ سفید داده نشد.

اطلاعاتی‌که‌از منابع وزارت دفاع‌آمریکا بدست آمده‌ضمنا حاکی است دولت ایالات متحده بافروش موشکهای ضد هوائی از نوع هاوک به کشور اردن نیز موافقت کرده است.مقامات‌رسمی آمریکا این‌گزارش را علنا تائید نکرده‌اند.

از طرف دیگر منابع‌وزارت دفاع آمریکا روزجمعه مستقلاگزارش دادندکه‌این دولت موافقت کرده است که به عمان ـ امارت نفت خیزی‌که‌در یکی از نقاط حائز اهمیت استراتژیکی در منطقه خلیج فارس قرار دارد تعدادی موشکهای‌ضدتانک بفروشد.

گرچه طبق اطلاعات بدست آمده ابعاد این معامله‌محدود است‌ـ‌معهذا‌نشان میدهد که آمریکا دامنه فروش اسلحه به ممالک وامارات منطقه حساس خلیج فارس را وسیع‌تر کرده است.

امارت عمان از دو سال باین طرف از نظر مقامات آمریکائی‌جزء کشورهائی‌بوده است‌که‌میتوانند‌سلاحهای‌آمریکائی خریداری کنند ولی دراین مدت جزتعدادی هلیکوپتر که از مجاری بازرگانی بوسیله دولت عمان از آمریکا خریداری شد ، معامله‌ای برای فروش اسلحه‌آمریکائی به عمان میان‌طرفین صورت نگرفت.

گزارش دیگر حاکی است که آمریکا و امارت عمان‌طرحی برای همکاریهای نزدیک تدارک دیده‌اند که‌ممکن است در چارچوب آن عده‌ای مستشار آمریکائی برای‌آموزش دادن به‌نیرو های مسلح عمان به این‌امارت فرستاده شوند.

ملك فیصل وحافظ اسد خواستار حمایت‌ازلبنان شدند

عمان ـ خبرگزاری فرانسه ـ ملک فیصل پادشاه عربستان سعودی که در پایان دیدار رسمی خودازسوریه وارد عمان شده‌است امروز مذاکرات خود را با پادشاه اردن دنبال کرد.

ملک فیصل فردا برای گفتگو باپرزیدنت سادات و ارد اسوان خواهد شد و روز دوشنبه مصر را بسوی عربستان سعودی ترك خواهد گفت.

در اعلامیه مشترکی که در پایان دیدار رسمی پادشاه عربستان سعودی از سوریه انتشار یافت گفته شده است که عربستان سعودی تصمیم‌گرفته‌است برای رفع‌نیازمندی های فوری سوریه یک کمک فوری ۱۵۰ میلیون دلاری باین کشور بدهد.

عربستان سعودی همچنین برای اجرای طرح های آبادانی سوریه دویست میلیون دلار به‌آن کشور وام خواهد داد.

در اعلامیه اضافه میشود که عربستان سعودی و سوریه تصمیم گرفته‌اند به کمک های خود به سازمان آزادی بخش فلسطین ادامه دهند. ملک فیصل و پرزیدنت حافظ اسد همچنین لزوم پشتیبانی از لبنان رادر برابر تجاوز صهیونیست ها تاکید کرده‌اند.

عربستان سعودی و سوریه ضمنا اظهار عقیده کرده‌اند که جدا سازی نیروها در صحرای سینا و ارتفاعات جولان نخستین‌گام درراه برقراری صلح عادلانه در خاورمیانه بشمار میرود و باعراب توصیه میکنند که برای وادار کردن‌اسرائیل به تخلیه سرزمین های اشغالی‌و شناسائی حقوق مردم‌فلسطین به مبارزه خود ادامه دهند.

هیکل:ما فرصت‌صلح راازدست دادیم

بیروت ـ خبرگزاری‌فرانسه‌ـ سلیمان‌فرنجیه‌رئیس‌جمهوری لبنان دیروز حسنین هیکل روزنامه‌نگار و نویسنده‌مصری را پذیرفت. هیکل‌روزسه‌شنبه وارد لبنان شده است . وی قبلا نیز با رشید الصلح نخست وزیر این کشور ملاقات و گفتگو کرد.

حسنین هیکل در مصاحبه‌ای با روزنامه نیویورک تایمز اظهار داشت که شرایط رفع بحران منطقه عربی خاورمیانه بعد از جنگ ۱۹۷۳ اعراب و اسرائیل فراهم شده بود . سردبیر سابق‌الاهرام میافزاید بااین وجود ما این فرصت را که مدت آن بسیار کوتاه بود از دست دادیم .

هیکل خاطرنشان میکند که بعد از جنگ اکتبر،اسرائیلیها از غرور برتری نظامی ، و مصری‌ها از احساس عقده خارج شده بودند و موقعیتها برای مذاکره مناسب بود و در این حال چنانچه دوقدرت بزرگ که کنترل اوضاع را ظاهرا در دست داشتند ، هدفی دورتر ازاعلام آتش‌بس در نظر گرفته بودند ، بطور قطع مشکل این منطقه حل میشد .

هیکل افزود : در حال‌حاضر ما بسوی یک وضعیت غیر قابل کنترل که در آن کشور های‌درگیر سعی خواهندکرد تا کار نیمه تمام را به پایان برسانند پیش میرویم و خطر حقیقی در همین امر نهفته است، زیرا اکثر کشور های درگیر جنگ‌خاورمیانه معتقدند که بروز جنگ دیگری بین اعراب و اسرائیل اجتناب ـ ناپذیر خواهد بود . هیکل اضافه کرد که هرچه زودتر باید مذاکره بین طرفین‌شروع شود این‌مذاکرات‌باید‌باشرکت شوروی و نمایندگان مردم فلسطین و نمایندگان کلیه کشور های این منطقه و در چارچوب سازمان ملل متحد انجام گیرد .

در تظاهرات ضد انگلیسی قبرس یك نفر کشته وعده‌ای مجروح شدند

نیکوزیا ـ آسوشیتدپرس ـ دیروز تظاهرات خشونت آمیزی برضد انگلستان در قبرس برپا شد که درجریان آن یک نفر به قتل رسید و ۲۰ نفر دیگر زخمی شدند.

حداقل ۱۷ اتومبیل بوسیله تظاهر کنندگان در خیابانها آتش‌زدمشد . تظاهرکنندگان که از هزاران یونانی‌قبرسی تشکیل میشدند آدمکهائی را هم که به شکل رهبران انگلستان‌ساخته بودندباضافه پرچمهای انگلستان و ترکیه را سوزاندند انگیزه این تظاهرات اعتراض به‌تصمیم اخیر دولت انگلستان در مورد آزاد کردن ۱۰ هزار آواره ترک قبرسی از پایگاه های نظامی بریتانیا درقبرس و تحویل دادن آنان به ترکیه بود . دولت قبرس و اکثریت یونانی آن مدعی هستند که این‌تصمیم‌انگلستان برای حمایت از دعاوی و نقشه‌هائی که ترکیه برای تجزیه کردن خاک قبرس دارد گرفته شده است .

در حدود ۲ هزار نفر از دانشجویان‌یونانی قبرس‌بعد از آنکه خود را به پایگاه انگلیسی«اکروتیری» رساندند با نظامیان انگلیسی‌درنزدیکی فرودگاه‌پایگاه مذکوردرگیری پیدا کردند . هنگامیکه دانشجویان با پرتاب سنگ نیرو های انگلیسی را مورد حمله قرار دادند از طرف سربازان انگلیسی نیز با پرتاب‌نارنجکهای‌گازاشک‌آور جواب داده شد .

نخست‌وزیر استرالیا و وزیر خارجه ژاپن نتوانستند با برژنف ملاقات کنند

لندن ـ یونایتدپرس ـ دیروز گزارش های تازه‌ای از مسکو در لندن دریافت شد که نشان دهنده خرابی وضع‌لئونید برژنف دبیر کل حزب کمونیست‌شوروی است و شواهد تازه‌ای برای تقویت شایعاتی که قبلا در همین زمینه دریافت شده است بدست میدهد .

یکی ازاین‌شواهدکه درمحافل‌دیپلماتیک لندن مهم تلقی شده مربوط به دیدار «کی‌یوچی‌میازاوا» وزیر خارجه ژاپن‌از شوروی است . وی که برای انجام دادن مذاکرات پراهمیتی به مسکو رفته است تقاضا کرد که با برژنف ملاقات‌کند ولی از طرف مقامات دولت شوروی به وزیر خارجه ژاپن جواب داده شد که اجابت تقاضایش غیرممکن است .

از طرف دیگر «گافویتلام» نخست وزیر استرالیا روز پنجشنبه بدون‌آنکه برژنف را ملاقات کرده باشد به‌دیدار رسمی‌اش از شوروی پایان داد و روسیه را ترک گفت در شرایط عادی مردی مانند نخست وزیر استرالیا معمولا بدون‌آنکه احتیاج به‌تدابیرو تشریفات فوق‌العاده‌ای وجود داشته باشد به آسانی با رهبر حزب کمونیست شوروی ملاقات میکند.

دیپلماتهای مقیم مسکو بعد از دریافت این شواهد بیش از پیش مطمئن‌شده‌اند که بیماری برژنف از آنچه که گزارش های اخیر نشان‌میدهد سخت‌تراست و او اکنون چه از نظر جسمانی و چه از لحاظ سیاسی عملا دیگر وجودش عاطل مانده و از کار افتاده است .

تلویزیون آموزشی

یکشنبه ۲۹ دی ماه

بخش اول	۰۸/۱۵	ادبیات فارسی سال اول راهنمائی
	۰۸/۴۰	ادبیات فارسی سال دوم راهنمائی
	۰۹/۰۵	ریاضی سال دوم راهنمائی
	۰۹/۳۰	ریاضی سال اول راهنمائی
	۰۹/۵۵	زنگ تفریح
	۱۰/۱۵	جغرافیای سال دوم راهنمائی
	۱۰/۴۰	جغرافیای سال اول راهنمائی
	۱۱/۰۵	انگلیسی سال دوم راهنمائی
	۱۱/۳۰	انگلیسی سال اول راهنمائی
بخش دوم	۱۴/۳۰	علوم سال دوم راهنمائی
	۱۴/۵۵	علوم سال اول راهنمائی
	۱۵/۲۰	علوم اجتماعی سال اول راهنمائی
	۱۵/۴۵	علوم اجتماعی سال دوم راهنمائی

Toshiba

هر دبستان ـ هر آموزشگاه ـ وهر موسسه فرهنگی

برای استفاده از برنامه‌های آموزشی تلویزیون بیك تلویزیون پرتابل

توشیبا نیازمند است

نفرات برگزیده تیم فوتبال ارتش معرفی شدند

روزگذشته اصغرشرفی مربی تیم فوتبال ارتش ایران ۲۲ بازیکن ازجمع۳۴چهره دعوت‌شده درتمرینات رابرای‌انجام ۳دیدار رفت‌و برگشت‌باتیم فوتبال ارتش‌ایتالیا برگزید. تیم های ارتش ایران وایتالیا درکادر مسابقات مقدماتی فوتبال ارتش‌های جهان روز پنجشنبه ۱۰بهمن‌بازی‌رفت خودرا درتهران وبازی برگشت رادر۲۸اسفند دررم‌انجام خواهند داد.بحرین تیم دیگرگروه ایران‌وایتالیا است‌که تیم برگزیده این‌سه تیم راهی‌مرحله نهائی مسابقات فوتبال ارتش‌های جهان در آلمان‌غربی خواهدشد.نفرات برگزیده شده ازاین‌قرارند:

دروازه‌بانان: بهرام مودت‌ـناصر نبوی

مدافعان:حسن‌نایب‌آقا ،مجیدحلوائی، مصطفی عرب ، آندرانیک اسکندریان، محسن هوشنگی، مجید تشرفی،مسعود دهداری.

هافبکها: همایون شاهرخی، مهدی مناجاتی، جواد قراب، عباس‌نوین‌روزگار، محسن مصباح ذاکری.

مهاجمان:حسین کلانی، علی نیاکانی، مسعود مژدهی ، جهانگیر نصیری، پرویز مظلومی، عزیز اسپندار، محمود خوردبین، حسن روشن.

بهرام مودت وحسن‌روشن باوجود عدم حضوردرتمرینات ۳هفته‌گذشته تیم ارتش‌که ناشی‌ازنداشتن مرخصی بوده‌است، باتوجه به‌آمادگی وفرم‌خوب این هردو بازیکن در مسابقات جام‌تخت‌جمشید، درجمع۲۲بازیکن تیم‌ارتش انتخاب شده‌اند.

والیبال جام دنیای ورزش

«مجله دنیای ورزش»دردنباله برنامه های‌گوناگونی که تاکنون در زمینه ورزشهای مختلف داشته است : اکنون‌باردیگر درتلاش‌انجام برنامه‌ای نازه‌برآمده واینکار تازه برگزاری یکدوره مسابقات والیبال درسطح باشگاه ها در گروه مردان میباشد که پیکار های آن پس از پایان مسابقات دختران تهران باشرکت ۱۰ تیم‌برگزیده باشگاهها ، تحت عنوان «جام دنیای ورزش» باهمکاری فدراسیون والیبال بمرحله انجام درخواهد آمد .

۱۰تیم‌برگزیده عبارتند از : دخانیات ، هما ، تاج ، تهرانجوان ، شهباز ، پرسپولیس ،برق ، ایران‌امروز ، پاس و دژبان .

باتوجه باینکه به‌تیمهای شرکت کنندهدربازیها این شانس نیز داده میشود که از نفرات دیگر بغیر از بازیکنان خود نیز سود برند و این عاملی میتواند باشد برای رقابت و هیجان‌بیشترو بی تردید تحت این شرایط شور و هیجان چشم‌گیری‌با رقابت نزدیک تیمها شکل خواهد گرفت .

نحوه برگزاری مسابقات «جام دنیای ورزش» در جلسه‌ای که بزودی بهمین منظور با حضور نمایندگان فدراسیون ، سرپرستان و مربیان تیمها و نمایندگان‌مجله ترتیب خواهد یافت ،بررسی و تعیین میگردد .

ذوب آهن قهرمان بسکتبال اصفهان

مسابقه های بسکتبال‌انتخابی مردان اصفهان با شرکت شش تیم و در پایان تیم ذوب آهن آریامهر با پیروزی بر پاس در دیدار فینال، عنوان نخست را تصاحب کرد و باین ترتیب نماینده اصفهان در مسابقه ـ های نهائی بسکتبال ایران خواهد بود .

ذوب‌آهن برابر پاس‌با برتری محسوس نیمه نخست را ۴۲ـ ۲۶ بپایان برد و تا پایان حکومت بر میدان را حفظ‌کرد و به شکست ۸۳ـ۵۹ حریف موفق شد . پاس که‌ازبازیکنان جوان شکل گرفته، با این شکست به مقام دوم رسید .

مصر ۸ـ تهران ۶ (واترپلو)

پیروزی قهرمان افریقا در تهران

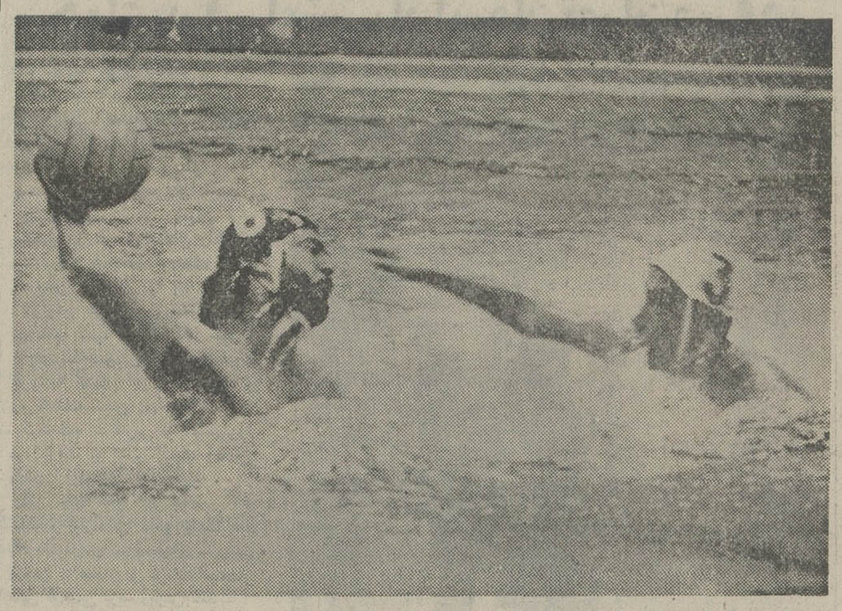

صحنه‌ای‌ازدیدار تیمهای واترپلو مصر و تهران که ۶ـ۸ به سود مصریها پایان گرفت، بهرام توکلی (کلاه تیره) ضمن دفاع ، الشافعی (کلاه سفید ـ ۳) بازیکن مصری قصد شلیک بدروازه حریف را دارد .

فدراسیون شنای ایران در راه آماده ساختن تیم ملی‌واترپلوی ایران که باهمان فتح آسیائی خودپیروانه حضور در مسابقات شنای المپیک مونترال در سال ۱۹۷۶ وشانس شرکت‌درمسابقات جام جهانی سال ۱۹۷۵ را در تابستان آینده در کلمبیابدست آورد، از مدتی قبل اقدام به ترتیب یک تورنمنت پنج جانبه کرده بود. برای شرکت دراین تورنمنت تیم اسکاندیس قهرمان باشگاههای بلژیک و تیم های ملی واترپلوی لبنان و مصر دعوت شده بودند تا در کنار ۲ تیم ملی ایران وتیم ملی‌جوانان ایران این مسابقات را برگزار کنند .

تنها مهمان

اما در آخرین روزهای هفته پیش بجز مصریها که از چند روز زودتر به تهران رسیده بودند، لبنان و بلژیک هردو از آمدن عذر خواستند و بناچار آن تورنمنت پنج جانبه قبلی به ۳ دیدار دوستانه تبدیل شد .

مصریها نظیر ایران دارنده عنوان قهرمانی قاره خودهستند. گرچه چنین عنوانی فقط با پیروزی بریک‌حریف بدست‌آمده است. اما جدا از این مساله مصر را در ورزش واترپلو باید یکتیم پرسابقه و پرتجربه‌دانست، آنها بجز یکی دو دوره درسال های بعد از جنگ تاکنون در تمامی مسابقات واترپلوی‌المپیک حضور داشته‌اند و حتی بار آخری که در المپیک به‌میدان آمدند(مکزیکو)دربرابرمجارستان تیم‌قهرمان المپیک نتیجه‌مساوی ۳ـ۳ را بدست آوردند .

تیمهای ایران و مصر بعد از ظهر دیروز اولین دیدار خود را در استخر آریامهر برگزار کردند .

بازی

★ جمعه ۲۷ دیماه ۱۳۵۳ ـ استخر شنای آریامهر (دیدار دوستانه) . تیم ملی واترپلوی مصر ۸ـ تیم واترپلوی تهران ۶، نتیجه ۴وقت مسابقه ۳ـ۰ ، ۲ـ۵، ۲ـ۶، ۶ـ۸ بسود مصر. داوری ضعیف رمزی رشدی از مصر. بازیکنان ۲ تیم .

مصر : ردا سعد (۱)، اوحید سلیمان (۲ـکاپیتن)، علاالشافعی (۳) ، حسن (۴) ، متوالی(۵)، الگوندی (۶)، صلاح شالابی (۷)، سعید (۸)، حسن (۹) ، آواد (۱۰) ، عادل الیانا (۱۱).

تهران : فیروز محمدی (۱) ، حسین توکلی (۲ـ کاپیتن)،احمد پیدایش (۳)، ایرج رئوف آذر (۴) ، داریوش موحدی (۵) ، بهرام توکلی (۶) ، رضاکامرانی (۷)، جواد گرامی (۸)، ناصر بدری (۹) ، رضا مجدپور(۱۰)، احمد یاقوتی (۱۱) .

در وقت اول مصریها ۳ گل بدست آوردند، درحالیکه تهران صاحب گلی نشد، شالابی، ال گوندی، ال شافعی‌زننده سه‌گل مصر بودند .

سلیمان در اوایل وقت دوم گل چهارم مصر را بثمر رساند. بهرام توکلی اولین گل تهران‌را نیز در این وقت بدست آورد ولی لحظه‌ای بعد «سعید» نتیجه را ۱ـ۵ کرد و بالاخره با گل حسین توکلی وقت دوم ۲ـ۵ پایان گرفت .

مجدپور در دقیقه دوم وقت سوم گل سوم ایران را به ثبت رساند، دقیقه‌ای‌بعدحسین توکلی از یک گل روی پرتاب پنالتی نتیجه را ۴ـ۵ کرد اما پیش‌از پایان وقت ال گوندی یک گل دیگر نصیب مصر کرد.

الگوندی در وقت چهارم ۲گل دیگر برای مصر بارمغان آورد ضمن اینکه تهران نیز بلطف مجدپور صاحب۲گل‌شد و باین ترتیب درمجموع ۶ـ۸ مغلوب گردید .

فردا تیم مصر با جوانان‌ایران دیدار خواهد کرد .

دو صحرانوردی انتخابی تیم تهران

بعد از ظهر ۵شنبه گذشته مسابقه انتخابی تیم دو صحرا نوردی تهران جهت شرکت در مسابقات قهرمانی استان به مسافت ۸ کیلو متر در مجموعه آریامهر انجام گرفت و این نفرات انتخاب گردیدند.

۱ـ جعفر مادری‌فر (تاج)۲ـ محمد معصومی (تاج) ۳ـمحرم علی یافتیان (صنعت نفت)۴ـ غلامرضا حبیبی (تاج) ۵ـاحمد گودرزی (صنعت نفت)۶ـمحمد رضا کاویار (صنعت نفت) ۷ـ علیرضا پور بزرك (سعادت)

تاریخ مسابقات کشتی جهانی تغییر کرد

طبق گزارش خبرگزاری رویتر مسابقات کشتی آزاد ، فرنگی و سامبوی قهرمانی‌سال ۱۹۷۵ جهان که قرار بودطول مهر ماه آینده‌درشهر مینسك شوروی برگزار شود در «شهریور» ماه‌انجام خواهدشد.

تاریخ جدید برای مسابقات باین صورت است .

- کشتی فرنگی ۲۰ تا ۲۳ شهریور ۱۳۵۴ .
- کشتی آزاد ۲۴ تا ۲۷ شهریور.
- کشتی سامبو ۲۸ تا ۳۰ شهریور .

کشتی جوانان نواحی پنجگانه تهران

مسابقات‌کشتی نواحی ۵گانه جوانان تهران‌که‌از بعداز ظهر دوشنبه‌باشرکت۱۱۱۳ کشتی‌گیر در ۵ منطقه آغاز گردیده بود دیشب در سالن فرح ، کلوب صدری و سالن محمدرضا شاه پایان گرفت‌ودر۲منطقه دخانیات و سالن کارگران امشب دور نهائی انجام میشود .

ناحیه ۴ (سالن فرح)

۴۸ کیلو ! ۱ـ مصطفی سرهنگی ۲ـ محمدمسکنی ۳ـ داود نبویدی .

۵۲ کیلو: ۱ـ عباس‌خدابنده ۲ـ عادل جودی ۳ـ محمد سفید رودی .

۵۷ کیلو: ۱ـ حسن کاظم۲ـ حمیدرضا فتح‌الاسلامی ۳ـ امیرحسین غلامی .

۶۲ کیلو : ۱ـ رشید تافته ۲ـ حسین فولادی ۳ـ مهدی هاشمی .

۶۸ـ کیلو: ۱ـ رضا رضائی ۲ـ بیاض قاسمی ۳ـ بهزاد کلپور .

۷۴ کیلو : ۱ـ احمدجباری ۲ـ علی‌اصغرنظری ۳ـ محسن خوانساری .

۸۲ کیلو : ۱ـ قاسم نگهدار ۲ـ حسین ثابتکار ۳ـ حسین حسین‌زاده .

۹۰ کیلو: ۱ـ علی‌اکبرمشکی نوری ۲ـ محمد درفشی ۳ـ غلامعلی یادگاری .

۱۰۰ کیلو : ۱ـ عباس پیرزاده ۲ـ سیاوش موسوی ۳ـ محمدرضا رشیدی .

۱۰۰ کیلو ببالا: ۱ـ منصور صفائی‌راد ۲ـعلی‌نصیری.

ناحیه۵ (سالن‌محمدرضاشاه)

۴۸ـ کیلو: ۱ـ مصطفی‌تیموری ۲ـ فرهاد پیرینه ۳ـ مجتبی آل‌بتول .

۵۲ کیلو : ۱ـ محمدطاهباز ۲ـ غلامعلی بیگی ۳ـ محمد ملامیرزائی .

۵۷ کیلو : ۱ـ سلیمان کوهستانی۲ـ حسین غفاری۳ـ رمضانعلی خیرخواه .

۶۲ کیلو : ۱ـ فرهادشاکری ۲ـ ناصرپوره۳ـ ناصرغلامی.

۶۸ کیلو : ۱ـ شیرعلی سیاه‌دشت ۲ـ کمال زندگی۳ـ حمید سرتیپی .

۷۴کیلو: ۱ـ محمدپوردارائی ۲ـ سیدحمید مدیرطاهری ۳ـ کاظم امامی .

۸۲ـ کیلو: ۱ـ نادرکرامتی ۲ـ شیر محمد وطندوست ۳ حسین ابراهیمی .

۹۰ کیلو : ۱ـ قدرت‌الله عرب ۲ـ حسن یوسفزاده .

تلویزیون بلر جام جهان‌نما

گروه‌شرکتهای‌تولیدی‌ووارداتی ماشین آلات‌راهسازی وساختمانی
ارکان‌ماشین موزن
ماشین‌رول ـ رولر
هیدرو ـ ماشین
خیابان آیزنهاور ـ مقابل دانشگاه آریامهر شماره ۶۲۸ و ۶۴۶
تلفن : ۸ تا ۹۵۰۰۸۱ ـ ۹۵۸۵۵۵

واکر (آلمان) WACKER

کمپاکتور
رامر
ویبراتور بتون بتزنی و برقی
نماینده انحصاری‌شرکت ارکان ماشین

بتون آماده
تهران بتون
«گروه صنایع ساختمانی آکام»
بتون گرم برای هوای سرد
پمپاژ بتون تا ارتفاع ۱۰۰ متر
سپهبد زاهدی ، شماره ۲۸۵ ـ تلفن: ۸۲۹۰۶۹

اختر ماشین
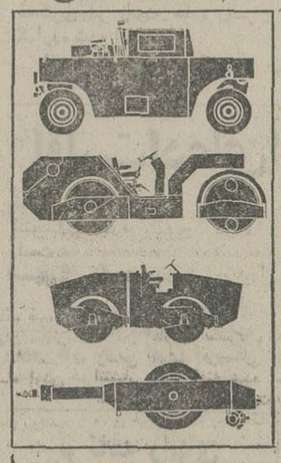
۱ـ غلطك لاستیکی پنوماتیك
۲ـ غلطك ویبران خودرو
۳ـ غلطك ویبران کمرشکن خودرو دوچرخ ویبره
۴ـ غلطك ویبران کشنده
نماینده انحصاری غلطکهای کلارك‌شاید
قبل‌ازخرید هرگونه غلطك از انواع غلطکهای‌موجودشرکت‌اختر‌ماشین دیدن فرمائید .
آدرس ـ خیابان کریمخان‌زند ـ خیابان خردمند شمالی ـ شماره ۱۳۵
تلفنهای : ۸۲۴۸۹۹ ـ ۸۲۶۴۵۳ ـ ۸۲۴۰۹۳

شرکت به‌زی
باطلاع میرساند
لوازم یدکی موتورسیکلتهای تاناکا که مدتی نایاب بود رسید .
محل فروش فروشگاه موتورپارت ـ چهار راه گمرك امیریه شماره ۱۸۲۰
دفتر شرکت به‌زی‌شاهرضا روبروی دبیرخانه دانشگاه شماره ۳۲۲

اطلاعیه اداره کل آموزش و پرورش تهران

بدینوسیله باطلاع داوطلبانیکه بعنوان کارمند دفتری ومتصدی آزمایشگاه در امتحانات غیر اداری استخدامی اداره کل آموزش و پرورش تهران شرکت و بترتیب‌جمع نمرات امتحانی کارمند دفتر از ردیف یک تا ردیف ۳۳ و کارمند آزمایشگاه از ردیف یک تا ردیف ۵۱ شده‌اند میرساند که از تاریخ نشر این آگهی بمدت‌یکهفته‌جهت تعیین محل‌کارباداره کل آموزش و پرورش تهران‌مراجعه نمایند بدیهی است پس از انقضاء مدت مذکور ازافراد ذخیره‌بترتیب نمرات‌امتحانی انتخاب‌واستفاده خواهدشد.

م‌الف ۲۰۸۷

مدیرکل آموزش و پرورش تهران ـ نواب

اطلاعیه وزارت علوم‌وآموزش عالی سازمان امور دانشجویان کشور

چون مقررات مربوطه‌ورود بدانشگاه ها وهمچنین اخذ اجازه اقامت برای تحصیل در غالب کشور ها همه ساله تغییر مینماید وعده‌ای‌ازدانشجویان متقاضی‌تحصیل درخارج بدون توجه باین امر برای تحصیل بخارج از کشور عزیمت مینمایند لذا بدینوسیله باطلاع این قبیل افراد میرساندکه‌بمنظور جلوگیری از سرگردانیهای‌بعدی قبلابدفتر اموردانشجویان‌خارج سازمان اموردانشجویان کشور واقع درخیابان مدیری شماره ۲۶ مراجعه نموده و از شرایط تحصیل و اقامت در کشور مورد نظر اطلاع حاصل نمایند .

م الف ۲۱۰۸۹ دفتر امور دانشجویان خارج

آگهی

دانشکده دامپزشکی دانشگاه پهلوی برای تامین کادر آموزشی خود پنج بورس تحصیلی جهت تحصیلات تخصصی بدکتران دامپزشک اعطاء مینماید . داوطلبان میبایست واجد شرایط زیر باشند :

۱ـ جزو ردیف پانزده درصد بالای فارغ‌التحصیلان هم‌دوره خود باشند .

۲ـ وضع نظام وظیفه آنها از نظر دانشگاه پهلوی روشن باشد .

۳ـ بزبان انگلیسی کاملا آشنا باشند و بتوانند از عهده امتحانات زبان و همچنین مصاحبه برآیند.

۴ـ داوطلبان تقاضانامه خود را همراه با اصل و ترجمه مدرک تحصیلی و ریز نمرات دوره دانشکده و «۲» قطعه عکس تا تاریخ ۵۳ر۱۱ر۲۰ به آدرس دانشکده دامپزشکی دانشگاه پهلوی صندوق پستی ۲۵۷ شیراز ارسال دارند .

دانشکده دامپزشکی ـ دانشگاه پهلوی

آ ـ ۱۵۰۸۵۰

آگهی استخدام

شرکت دخانیات ایران بمنظور تکمیل کادر فنی اداره باربری در مرکز از طریق آزمایش و مصاحبه تعداد ۷ نفر کارگر فنی براساس قانون‌کار و جدول دستمزد مورد عمل شرکت بشرح‌زیر استخدام مینماید :

۱ـ مکانسین درجه یک وسائل نقلیه موتور های دیزل وبنزینی ۳ نفر
۲ـ مکانسین درجه ۲ وسائل نقلیه ۳ نفر
۳ـ الکتریسین درجه یک کلیه دستگاههای برقی وسائل نقلیه ۱ نفر

شرائط استخدام :

۱ـ سن کمتر از ۱۸ سال تمام وبیشتر از ۳۵ سال تمام نباشد.
۲ـ تابعیت دولت شاهنشاهی ایران
۳ـ نداشتن سابقه کیفری موثر
۴ـ داشتن صحت مزاج و تندرستی بگواهی اداره بهداشت شرکت دخانیات ایران .
۵ـ داشتن برگ پایان خدمت وظیفه یا معافیت دائم از خدمت زیر پرچم (غیر پزشکی).
۶ـ دارا بودن حداقل مدرک ششم ابتدائی.

کسانیکه در رشته مورد نظر دارای سابقه کار باشند مقدم خواهند بود. متقاضیان بایستی تقاضای کتبی خود را همراه با دو قطعه عکس‌و یکبرگ رونوشت شناسنامه تمبردار و یکبرگ فتوکپی برگ پایان خدمت با پست سفارشی تاآخر وقت اداری روز دهم بهمن ماه ۵۳ به دبیرخانه شرکت واقع در خیابان ایرانشهر شمالی شماره ۲۰۵ ارسال نمایند. ضمنا متقاضیان شغل میتوانند برای اطلاع از محل و تاریخ آزمایش روزپانزدهم بهمن ماه به نشانی فوق باداره کارگزینی شرکت مراجعه نمایند. به تقاضاهای رسیده خارج از وقت تعیین شده یا مستقیما وسیله افراد برسد ترتیب اثر داده نخواهد شد.

م‌الف ۲۰۹۳۲ شرکت دخانیات ایران

آگهی مناقصه شماره ۵۳ر۲۵۲۵

راه‌آهن دوسی ایران‌دوقلم (بیست‌وهفتهزار دست) تخته شلوار کار نخی سرمه‌ای‌و خاستری یقه‌بسته موردنیاز را برطبق مشخصات و جدول اندازه‌و شرایط مربوطه

از طریق مناقصه تحویل تهران اداره مرکزی الف خریداری مینماید .

داوطلبان شرکت در مناقصه می‌توانند در ساعت اداری جهت دریافت اسناد مناقصه با تسلیم فیش بانکی بمبلغ ۲۰۰ ریال بحساب ۱۰۳۹ راه آهن نزد بانك مرکزی باداره کل کارپردازی مراجعه فرمایند شرکت کنندگان در مناقصه باید مبلغ یك‌میلیون‌و دویست و پنجاه هزار ریال بعنوان سپرده شرکت در مناقصه به حساب ۱۰۹۵ راه‌آهن نزد بانك مرکزی ایران پرداخت نموده و فیش آن یا معادل همان مبلغ ضمانتنامه بانکی صادره یکی از بانکهای مجاز ایران که لااقل یکماه اعتبار داشته باشد بضمیمه پیشنهاد خود تا ساعت ۹صبح روز ۵۳ر۱۱ر۱۴ در صندوق پیشنهاد ها واقع‌درادارهکل کارپردازی بیاندازند. پیشنهاد های واصله ساعت ده‌روز مزبور باز و قرائت خواهد شد. حضور پیشنهاد دهندگان یا نمایندگان مجاز آنها در جلسه‌مناقصه آزاداست وراه‌آهن در رد و یا قبول هریك یا تمام‌پیشنهاد ها مادامی که قرارداد مبادله نشده‌است جزا و کلا مختار می‌باشدبه پیشنهاد فاقد سپرده‌ومشروط‌و مبهم‌وپیشنهادی که بعداز موعد مقرربرسد ترتیب‌اثرداده نخواهد شد سپرده برنده اول و نفردوم مناقصه نگهداری و در صورت استنکاف ازانجام‌معامله‌بدون تشریفات‌بنفع‌راه‌آهن ضبط خواهد شد .مالیات متعلقه و هرگونه عوارض دیگر بعهده برنده مناقصه میباشد . راه آهن میتواند تا صدی بیست‌وپنج از میزان معامله‌کسر یا اضافه نماید .

م‌الف ۲۰۹۰۱

۱ـ۱۰۶۰۸۶ راه‌آهن دولتی ایران

قابل توجه‌کشاورزان و پیمانکاران محترم

حفر چاههای‌عمیق‌با دستگاههای مجهز و فروش پمپهای توربینی ۴۰۰ الی ۲۵۰۰ گالن‌وموتورهای دیزل‌شرکت‌سهامی خاص رگبار تهران سعدی جنوبی ساختمان نمازی ۷۵۴
تلفن‌های ۳۰۴۱۳۰ ـ۳۰۳۰۹۲

آگهی استخدام

دانشگاه پهلوی تعدادی لیسانسیه حسابداری را از طریق مصاحبه باشرائط زیر استخدام مینماید:

۱ـ داشتن حداقل ۵سال سابقه‌کار درحسابداری
۲ـ آشنائی کامل بزبان انگلیسی
۳ـ داشتن برگ معافیت یا انجام خدمت نظام
۴ـ تاریخ ومحل مصاحبه اول: ساعت ۹ صبح‌روز شنبه۲۸ دی‌ماه ۵۳درتهران خیابان تخت جمشیدروبروی سفارت آمریکا ساختمان شبرنگ طبقه‌دوم دانشگاه‌پهلوی در تهران .

تاریخ و محل انجام مصاحبه دوم : ساعت ۹ صبح روز شنبه ۵بهمن‌ماه ۵۳ در شیراز چهارراه دوم هدایت شبکه دوم اداره تشکیلات و ارزیابی مشاغل دانشگاه پهلوی .

۵ـ وضعیت استخدام : افراد حائز شرائط تا ۳۵ سال سن بصورت رسمی و بالاتر از ۳۵ سال به‌صورت قراردادی با حقوق مکفی استخدام خواهند شد .

دانشگاه پهلوی

آ ـ ۱۰۵۰۷۰۲

آگهی مناقصه حمل سیمان

شرکت سابیر حمل مقدار دو هزار تن سیمان از کارخانه سیمان آبیک را به اصفهان جاده آبشار کارگاه شرکت سابیر به مناقصه میگذارد داوطلبین شرکت در مناقصه میتوانند برای اطلاع از شرایط شرکت در مناقصه بدفتر شرکت سابیر واقع در خیابان پهلوی جنب سینما آتلانتیک کوچه رهبان مراجعه و پیشنهاد شرکت در مناقصه را حداکثر تا ساعت ۱۰ صبح روز ۵ر۱۱ر۵۳ بضمیمه قبض سپرده حاکی از پرداخت پنج‌در صد مبلغ کل پیشنهاد بحساب جاری شماره ۴۴۵۶ شرکت سابیر در بانک مرکزی ایران یاضمانتنامه بانکی بدفتر شرکت تسلیم نمائید مدت حمل بیست روز از تاریخ عقد قرارداد میباشد پیشنهادات واصله در ساعت ۱۱ صبح همان روز باز و قرائت خواهد شد حضور پیشنهاد دهندگان در جلسه مناقصه‌آزاد است و به پیشنهادات مشروط و فاقد سپرده و رسیده پس ازموعد ترتیب اثر داده نخواهد شد و شرکت سابیر در رد یاقبول یک یاکلیه پیشنهادات مختار است.

م‌الف ۲۰۸۹۹ شرکت سابیر

آگهی تجدید مناقصه شماره ۵۳ر۱۷

شرکت سهامی تولید و انتقال نیروی برق ایران (توانیر) یکدستگاه پرس هیدرولیکی با قدرت ۱۶۰ تن وحداقل کورس ۵۰۰ میلیمتر مورد نیاز خود را از طریق مناقصه عمومی طبق آئین نامه معاملات شرکت خریداری مینماید. مدت‌تحویل کالا حداکثر یک ماه پس از ارجاع سفارش قطعی یا تاریخ مبادله قرارداد میباشد، که در شرایط مساوی پیشنهادیکه‌زمان تحویل آن زودتر است ارجح خواهد بود.

داوطلبان شرکت در مناقصه میتوانند با معرفی نامه‌کتبی نماینده مربوطه برای دریافت برگ مشخصات و شرایط مناقصه تاآخر وقت اداری روز ۵۳ر۱۱ر۲ درساعات اداری بغیر از ایام تعطیل باداره قراردادها و مناقصه شرکت‌توانیر واقع در خیابان ایران نوین روبروی هتل اینترکنتینانتال‌طبقه دوم اطاق ۲۰۸ مراجعه نمایند . پیشنهاد دهندگان بایستی‌قیمت پیشنهادی خود را حداکثر تاساعت ۹ صبح روز ۱۴ر۱۱ر۵۳ باداره قراردادها تسلیم ورسید دریافت دارند.

پیشنهادات رسیده در ساعت ۱۰ صبح همان روز در کمیسیون مناقصه باز و قرائت خواهد شد.

حضور پیشنهاد دهندگان یانمایندگان آنان در جلسه مناقصه آزاد است و شرکت توانیر در رد یا قبول کلیه پیشنهادها مجاز است .

م‌الف ۲۰۹۲۷

شرکت سهامی تولید و انتقال نیروی برق ایران (توانیر)

آگهی استخدام

سازمان صنایع نظامی‌افراد مشروحه زیررا باحقوق مکفی‌استخدام مینماید

ردیف	عنوان شغلی	مدرک تحصیلی	محل خدمت	سایر شرایط
۱	مترجم زبان انگلیسی	لیسانس	تهران	دارندگان سابقه کار ارجحیت دارند
۲	مترجم زبان آلمانی	»	»	دارندگان سابقه کار ارجحیت دارند
۳	حسابرس	»	»	دارندگان سابقه کار ارجحیت دارند
۴	حسابدار	»	»	دارندگان سابقه کار ارجحیت دارند
۵	مهندس مکانیک	لیسانس و فوق لیسانس	»	ـ
۶	تکنیسین مکانیک	فوق دیپلم	»	ـ
۷	تکنیسین برق	» »	»	ـ
۸	کارمند دفتری	دیپلم ریاضی و طبیعی	»	داوطلبین علاوه بر مدرک تحصیلی دیپلم باید مدرک‌تخصصی اداری هم داراباشند.
۹	پزشک عمومی	دکترای پزشکی	پارچین	

داوطلبین دارای شرایط فوق میتوانند همه روزه باستثنای‌ایام تعطیل از ساعت ۸ الی۱۲ با در دست داشتن عین مدارک تحصیلی‌و سربازی و شناسنامه جهت بررسی سایر شرایط استخدام بدفتر سازمان صنایع نظامی واقع در سلطنت‌آباد مراجعه نمایند.

م‌الف ۲۱۰۳۵ سازمان صنایع نظامی

سرنوشت مذاکرات ایران و عراق امروز تعیین میشود

از سرویس سیاسی اطلاعات

وزیران خارجه ایران و عراق امروز در استانبول مذاکرات محرمانه، حساس و سرنوشت‌سازی را با هدف رفع مسالمت جویانه اختلافات ایران و عراق دنبال کردند. تجدید مذاکرات وزیران خارجه ایران و عراق که از هفته گذشته بوی آن بمشام می رسید از دیروز آغاز شد و توجه وسیعی را در سطح منطقه و بین‌المللی بخود جلب کرد.

درحالی که مذاکرات وزیران خارجه ایران و عراق امروز دنبال شد، خبرگزاری ها از قول منابع ایرانی گفتند، که «گفتگو های امروز» برای رفع اختلافات ایران و عراق، تعیین کننده خواهد بود.

عباس خلعتبری و زیر خارجه ایران و سعدون حمادی وزیر خارجه عراق، پنجشنبه وارد استانبول شدند. هیئت های دو کشور مرکب از نمایندگان عالیرتبه سیاسی و آشنا به اختلافات تهران، بغداد ۲۴ ساعت قبل از آن وارد استانبول شده بودند.

خلعتبری که در سفرهای همایونی به اردن و مصر و سپس سفر خصوصی به اطریش در التزام بود از وین به استانبول رفت و حمادی از بغداد و از طریق بیروت وارد استانبول شد.

وزیر خارجه ایران در آغاز مذاکرات استانبول، جعفرنديم معاون امور بین‌المللی و اقتصادی، صادق صدریه مدیر کل سیاسی و رضا قاسمی رئیس اداره اول سیاسی و چندتن دیگر از اعضای وزارت خارجه همراهی میکنند. درهیئت عراقی ظاهراطالب الشبیب سفیر عراق در آلمان و دیپلمات برجسته عراقی و مقاماتی در سطح شخصیت های هیئت ایرانی عضویت دارند.

حسین شهیدزاده، سفیر ایران در بغداد و مدحت جمعه سفیر عراق در تهران نیز بنظر میرسد در مذاکرات استانبول حضور داشته باشند.

★ امیدواری تهران

منابع سیاسی تهران ـ بغداد، تاکنون هیچگونه اشاره‌ای نسبت به نتایج مذاکرات ۵ ساعته دیروز در نخستین دور گفتگو های وزیران خارجه ایران و عراق بعمل نیاورده‌اند. تنها قبل از شروع مذاکرات دیروز، خلعتبری به خبرنگاران گفت، بین دو کشور مسائلی وجود دارد که باید حل شود. خلعتبری نسبت به نتایج مذاکرات استانبول اظهار امیدواری کرد و گفت:

«من امیدوارم به نتایج قابل استفاده‌ای برسیم.»

مذاکرات پنج ساعته وزیران خارجه در ویلای تابستانی سرکنسول عراق در ساحل بسفر انجام شد و پس از آن وزیران خارجه دو کشور برای صرف ناهار به یک رستوران رفتند.

در مقابل انیوه خبرنگاران، حمادی حاضر به ایراز هیچگونه مطلبی نشد، اما خلعتبری گفت: «تازه در اول مذاکرات هستیم و هر نوع اظهار نظری، دورنمای مذاکرات را تحریف میکند».

این اظهارنظر خلعتبری توام با امیدواری که وی نسبت به نتایج مذاکرات استانبول ابراز داشت خبر توجه است و آنرا بایستی کاملا حساب‌شده و نشانه گویائی از اتسفرحاکم برمذاکرات استانبول دانست.

★ سکوت و پیش‌بینی

در این میان سکوت مطلق منابع سیاسی تهران ـ بغداد نسبت به مذاکرات استانبول، حدس ناظران امور را در ابراز هر پیش‌بینی نسبت به موضوعات دردستور مذاکرات جاری محدود میکند. مذاکرات جاری استانبول در ادامه یک سلسله تماس‌ها و مذاکراتی است که از مردادماه گذشته میان ایران و عراق در اجرای توصیه‌های دبیر کل سازمان ملل و قطعنامه شورای امنیت در حل و فصل مسالمت آمیز اختلافات دو کشور بعمل آمده است.

★ از کنفرانس مرداد

نخستین تماس رسمی وعلنی میان مقامات ایران و عراق از ۲۲ مرداد گذشته در استانبول آغاز شد. در استانبول مقامات عالیرتبه ایران و عراق درسطح مدیران کل سیاسی، برای تهیه مقدمات مذاکرات وزیران خارجه و حل وفصل مسالمت آمیز اختلافات به گفتگو نشستند.

این مذاکرات بنابر بیانیه مطبوعاتی مشترکی که در پایان آن انتشار یافت «در محیط تفاهم متقابل» و باقبول ادامه مذاکرات پایان یافت.

کنفرانس استانبول ظاهرا علاوه بر تعیین دستور مذاکرات وزیران خارجه دو کشور، فهرست گاملی از اختلافات و نظریات و توقعات هریک ازدو کشور نسبت به یکدیگر راتهیه کرد.

اختلافات ایران و عراق که برسر موضوع حقوق حقه ایران درشط العرب شروع شد، اینک موارد اعلام نشده دیگری رادر برمی‌گیرد که حل و فصل آنها پیوسته و وابسته به یکدیگراند.

منابع تهران و بغداد از این موارد اختلافات رسما چیزی عنوان نکرده‌اند، اما وجود آنها جزء اسرار فاش نشده بشمار نمی‌آید.

شورای امنیت سازمان ملل پس از بررسی گزارش نماینده مخصوص دبیر کل سازمان ملل از اختلافات ایران و عراق، با صدور یک قطعنامه ۴ ماده‌ای از دو کشور دعوت کرد اختلافات خود را از طریق گفتگو های مستقیم حل و فصل کنند.

★ توقعات ایران

مجله بیروتی الحوادث در آستانه مذاکرات ایران و عراق نوشت که ایران در مذاکرات با عراق چهار موضوع را ازبغداد متوقع است.

- عراق تاسیسات نظامی به شوروی ندهد.
- عراق به عناصر مخالف با ایران پناه ندهد.
- عراق به تبلیغات ضد ایرانی پایان دهد.
- عراق باهمکاری ایران به حفظ امنیت خلیج فارس بپردازد.

الحوادث نوشت: عراق نیزمتقابلا توقعاتی از ایران دارد.

★ ادامه تبلیغات

با تجدید مذاکرات ایران و عراق در محافل سیاسی منطقه این انتظار وجود داشت که عراق حداقل همزمان بامذاکرات استانبول به جنگ تبلیغاتی خود علیه ایران پایان دهد. اما این تبلیغات همچنان ادامه دارد.

مذاکرات استانبول در هرحال در شرایطی انجام میشود که فشار اعراب به عراق برای عادی ساختن مناسبات با ایران افزایش یافته است و درعین‌حال بغداد قاعدتا بایستی به‌این‌نتیجه‌رسیده باشد که باادامه اختلافات ایران و عراق، جز آنکه مواردا ختلاف دیگری بروز کند نتیجه دیگری عاید نخواهد شد.

در این میان، تجدید مذاکرات ایران و عراق در پایتخت های منطقه و قدرت های بزرگ با دقت دنبال می شود، چه از عادی شدن این روابط پایتخت های بسیاری خوشحال و پایتخت های معینی نگران خواهند شد.

★ وسیع‌ترین کنفرانس

کنفرانس جاری وزیران خارجه ایران و عراق، بهرحال وسیع ترین کنفرانسی است که میان مقامات دو کشور از سال ۴۷، که مذاکرات مربوط به حل اختلافات شط‌العرب با شکست مواجه شد، تشکیل می شود.

حضور مقامات عالیرتبه‌ای از دو کشور درکنفرانس استانبول، درعین حال موید این حقیقت است که تماس های ایران و عراق از مرداد ماه گذشته به این طرف به مراحلی رسیده است که اینک در سطحی چنین عالی دنبال می شود.

درحالی که ابراز هرگونه اظهار نظری نسبت به سرنوشت کنفرانس جاری وزیران خارجه ایران و عراق هنوز زود است، ولی تشکیل آن درچنین سطحی بزرگ میرساند که کوشش‌های گذشته از هنگام کنفرانس مرداد استانبول و سپس ملاقات وزیران خارجه ایران و عراق در نیویورک در مهر ماه در جستجوی نقطه نظرهای مشترک که براساس آنها مذاکرات ادامه یابد بدون نتیجه نبوده است.

کنفرانس جاری استانبول ظاهرا با این توافق که مذاکرات از جزء به کل و از کل به جزء به گفتگو های مربوط به حل اختلافات هدایت شود، آغاز به کار کرد و پیش‌بینی ناظران این است که در صورت توفیق کنفرانس استانبول، ادامه مذاکرات به کمیسیون های تخصصی برای رفع مورد به مورد اختلافات واگذار خواهد شد.

تا سه‌شنبه

رادیو لندن دیشب در گفتاری پیرامون مذاکرات ایران و عراق به نقل ازمحافل دیپلماتیک گفت بعلت مناسبات دوستانه‌ای که ترکیه با ایران و عراق دارد، استانبول بعنوان محل مذاکرات انتخاب شد.

رادیو لندن اضافه کرد که وزیران خارجه ایران و عراق در هتل هیلتون استانبول اقامت دارند و باتوجه باینکه برای وزیر خارجه ایران تا روز سه شنبه اول بهمن جا در هتل رزروشده، گمان میرود که گفتگو های دو کشور تا آن زمان ادامه داشته باشد.

تشریفات زائد گمرکی حذف میشود

گمرک ایران اعلام کرد، اجازنامه وزارت بازرگانی و وزارت صنایع و معادن برای ترخیص کالاکافی‌است وگمرکات کشور می توانند بدون کسب موافقت مجدد از گمرک ایران نسبت به ترخیص کالا با توجه به مقررات گمرکی اقدام کنند.

براساس این دستورالعمل‌در مواردی که برای ترخیص کالا نیاز به موافقت‌وزارت بازرگانی و یا وزارت صنایع دارد و این دو وزارت باترخیص کالاموافقت می کنند و اجازه نامه آن نیز به گمرکات ابلاغ‌میگردد، موافقت گمرک مرکز ضرورت نخواهد داشت.

یک مقام مطلع در این زمینه اضافه کرد، گمرک ایران‌کوشش دارد که‌بسیاری‌دیگر از تشریفات زائد گمرکی را حذف کند تا ترخیص کالا از گمرکات‌کشور سریعتر صورت گیرد.

براین اساس مذاکراتی با مقامات وزارت بازرگانی ووزارت صنایع و بانک مرکزی جریان دارد که پس‌از بررسی لازم به گمرکات کشور ابلاغ خواهد شد.

قابل رسیدگی پژوهشی

بموجب رای هیات عمومی دیوان عالی‌کشور، حکم‌غیابی در مورد دعوا هائی‌بخواسته تا کمتر از ۲۰ هزار ریال‌قابل رسیدگی پژوهشی خواهدبود. صدور این رای در نتیجه اختلاف‌نظر دو شعبه دادگاه بخش تهران صورت گرفت.

هوای برفی امشب از آسمان تهران میرود

ریزش برف از صبح امروز در تهران و شمیران آغازشد و در مدت کوتاهی خیابانها را سپید کرد

یک سیستم هوای ضعیف که در منطقه سودان تشکیل شده بود، از پریشب قسمتی از آسمان ایران را تحت تاثیر قرار داد و باعث ریزش برف و باران در قسمت های جنوبی و غربی و مرکزی کشور شد. ریزش برف سنگین در پاره‌ای مناطق راهها و مدارس و همچنین فرودگاه های اصفهان و شیراز را بست.

گزارش هواشناسی حاکیست از پنجشنبه شب گذشته یک سیستم هوای منطقه سودان از طریق جنوب غرب به آسمان ایران نفوذ کرد و روزگذشته آسمان مناطق خوزستان ـ کرمانشاه ـ فارس و اصفهان را فرا گرفت، و شب گذشته آسمان پایتخت را نیز ابری کرد.

این جبهه هوا در بوشهر ۴۳ میلیمتر بارندگی دادو باعث شد که در فارس ـ اصفهان ـ یزد ـ قزوین ـ همدان و کرمانشاه بمقدار قابل توجهی برف ریزش کند.

ریزش متناوب برف در پایتخت از ساعت ۹ بامداد امروز آغاز شد. طبق پیش‌بینی هواشناسی نزول برف در پایتخت تا امشب ادامه خواهد یافت. میزان این برف قابل توجه نخواهد بود این سیستم امشب آسمان پایتخت و مرکز را بسمت شمال‌شرق ترک خواهد کرد وازفردا تهران نیمه ابری خواهد بود.

*** در شهرستانها**

خبرنگار مادر کرمانشاه گزارش داد که تاساعت ۹ صبح امروز حدود ۲۵ سانتی‌متر برف در کرمانشاه بزمین نشسته است. دیستانها و کودکستانها از طرف اداره کل آموزش و پرورش استان تعطیل اعلام شد.

★ تا پیش از ظهر امروز ریزش برف در «شاه‌آباد غرب»، «سنقر»، «کنگاور»، «صحنه» و «پاوه» همچنان ادامه داشت.

در بروجرد نیز ۱۲ ساعت برف بارید و در این مدت بیش از نیم متر برف به زمین نشست.

● برف سنگین همچنین اکثر شهرهای استان اصفهان را سفید‌پوش کرده است. ریزش برف در اصفهان تا صبح امروز ادامه داشت.

★ راههای فرعی بروجن و روستاهای داران بعلت ریزش برف سنگین بسته شد. در مناطق کوهستانی «داران»، «چادگان»، و شهر کرد متجاوز از یک متر برف بزمین نشسته است.

گزارش خبرنگار ما ازاصفهان همچنین حاکیست ارتباط تلفنی اصفهان ـ بروجن و چندشهرستان دیگر صبح امروز قطع شد. فرودگاه اصفهان تا پیش از ظهر امروز بسته بود.

★ راههای بسته

درحال حاضر، راههای بروجن ـ چادگان و سمیرم به‌اصفهان، سمیرم به شهرضا و فارسان به شهر کرد و سایر راههای فرعی این مناطق بعلت نزول برفسنگین بسته است.

گزارش تلفنی خبرنگار ما از بخش «فارسان» اصفهان حاکیست نزدیک به ۹۰ سانتی‌متر برف در مناطق اطراف فارسان ریزش کرده وراه فارسان ـ شهر کرد از ظهر دیروز بسته شده است.

بدنبال آن حدود دویست مسافر در این راه سرگردان شدند که بدستور استاندار چهار محال و بختیاری گروههای امداد، مسافران سرگردان را از میان برف و کولاک نجات دادند.

*** برف شیراز، مدارس را تعطیل کرد**

ریزش برف سنگین در شیراز برای اولین بار در سال جاری این شهر را زیر پوشش سفیدی فرو برد.

بموجب گزارش خبرنگار مادر شیراز ریزش برف در این شهر از ساعت ۸ دیشب شروع شدو تا پیش ازظهر امروز ادامه‌یافت. تاساعت ۸ صبح امروز درشیراز ۲۰ سانتی متر برف بزمین نشسته بود. خیابانهای شهرامروز خلوت بود و کلیه‌مدارس و دبیرستانها تا اطلاع ثانوی تعطیل شد و پرواز هواپیماها بعلت نامناسب بودن وضع هوا متوقف گردید.

راه اردکان ـ شیراز و شیراز ـ دوکوهک بعلت ریزش برف شدید بسته شده است.

برف در آذربایجان

ریزش برف‌نیزازدیشب دراغلب شهرهای منطقه آذربایجان آغاز شد.

در تبریز، خوی، اردبیل و زنجان بین ۵ تا ده‌سانتی متربرف بزمین نشسته است.

وضع راهها

وزارت راه گزارش داد ریزش برف و باران از نیمه شب دیشب در اکثر نقاط کشور آغاز شده و تاکنون ادامه دارد. در حال حاضر بجز گردنه کولی‌کش در راه اصلی شیراز به اصفهان و راه‌فرعی اردکان به شیراز که مسدود میباشد، کلیه راههای کشور بازورفت و آمد برقرار میباشد.

ضمنا تا اطلاع ثانوی عبور کلیه وسائط نقلیه مسافربری از جاده فیروزکوه به شاهی ممنوع میباشد.

۷ شرط برای قطع درخت

بنا بتصویب هیات وزیران در هفت مورد میتوان اقدام به قطع درخت کرد.

این تصویبنامه که در اجرای قانون حفظ و گسترش فضای سبز و جلوگیری از قطع بی‌رویه درخت تهیه شده است وزارت کشاورزی مکلف شده‌است که پروانه اجازه قطع درخت را برای مدت یکسال صادر کند و زمان صدور پروانه مذکور نباید از تاریخ تسلیم تقاضا تا صدور پروانه بیش از یکماه فاصله‌داشته باشد.

مواردی که در این تصویبنامه برای قطع درختان مجاز شناخته شده است عبارتند از: درختان میوه که بار ندهند ـ درختانی که پیر شده و دیگر بار نمیدهند ـ درختان بیمار که سبب بیماری دیگر درختان میشوند ـ قطع درخت برای احداث راه، کانال، خطوط برق، نفت گاز ـ قطع درختان بمنظور اجرای طرحهای کشاورزی و بهره‌برداری بیشتر و یا برپاکردن کارخانه و تاسیسات مرغداری ـ قطع درختانی که در مناطق شرکتهای سهامی زراعی و تعاونی تولید باعث کندی کار میشود ـ قطع درخت بخاطر ایجاد ساختمان مسجد، مدرسه و بنا های روستائی.

همکاری کنفدراسیون دانشجویان ایرانی درخارج با حزب بعث عراق

اخیرا بین عناصر وابسته به کنفدراسیون دانشجویان ایرانی در خارج کشور و عوامل حزب بعث عراق در ایتالیا تماس‌ها و ارتباطاتی برقرار شده است در این تماس قرار همکاری در زمینه های زیر گذارده شده است:

۱ـ همکاری و تشریک مساعی بمنظور تعقیب خط‌مشی واحدی علیه ایران.

۲ـ افزایش کمک مالی‌حزب بعث عراق به کنفدراسیون دانشجویان ایرانی.

۳ـ شرکت چند نفر از دانشجویان وابسته به کنفدراسیون در مجمع عمومی دانشجویان عراق که دربغداد تشکیل خواهد شد.

اقلیت ادعای اکثریت شدن

بقیه از صفحه اول

انتخابات آینده بسیج کرده است.»

استقبال از هویدا

فضائلی، دبیر کل اقلیت از انتخاب هویدا نخست وزیر به دبیر کلی حزب ایران نوین اظهار خوشوقتی کرد و اظهار داشت: «هویدا نخست وزیر مملکت است و مسئولیت بزرگی بعهده دارد و چون بیش از هر فرد دیگر به افکار و نیات عالی رهبر عالیقدر مملکت آگاه است، میداند که شاهنشاه حکومت یک‌حزبی را درمملکت منع فرموده‌اند. بدین‌ترتیب باید امیدوار باشیم که سیاست‌رهبری جدید حزب اکثریت آن نباشد که باز هم افرادی که‌ازصلاحیت و وجهه کافی در میان مردم برخوردار نیستند به سازمان های دموکراتیک راه یابند. ما امیدواریم اکنون که نخست وزیرازدو جهت‌عهده‌دارمسئولیت شده است بتواند مثل یک قاضی بیطرف مسائل را تجزیه و تحلیل کند.» دبیر کل حزب مردم افزود: «این واقعیتی است که حزب اکثریت احساس ضعف میکرد، زیرا افرادی که باین حزب روی می آوردند اغلب اشخاصی بودند که‌هوای راه یافتن به پارلمان و شوراها و انجمنهای مختلف یا حفظ موقع اداری و بهره‌جویی‌های مشابه در سر داشتند حال آنکه توده مردم نسبت به مسائل حزبی بی تفاوت بودند باین دلیل زعمای حزب ایران نوین مصلحت دیدند از آبروی هویدا که در طول یازده سال بیطرفانه او امر شاهنشاه‌آریامهر را اجرا کرده است، بهره‌برده و وضع بهتری بحزب وتحزب ببخشند».

برنامه ریزی دانشگاه رضاشاه کبیر

دانشگاه‌هارو ارد اعلام کرد که بمنظور مطالعه امکانات و ارزیابی‌شرایط تاسیس دانشگاه رضاشاه کبیر کمیسیون مشترکی در زمینه‌برنامه ریزی با حضور مقامات ایرانی و مسئولان دانشگاه هاروارد تشکیل گردیده است.

دانشگاه نوبنیاد رضا شاه کبیر دانشجویان دوره‌های فوق لیسانس و دکترا را در رشته های علوم اجتماعی و انسانی‌و هنر، علوم زیست شناسی و پزشکی می‌پذیرد و برنامه های دانشگاهی بزبان انگلیسی‌خواهد بود.

خبرگزاری آسوشیتدپرس‌که این خبر را امروز منتشر ساخت می‌افزاید: مطالعات این کمیسیون احتمالا چهار یا پنج ماه ادامه خواهد یافت و پیرامون برنامه‌کادر آموزشی و مدیریت دانشگاه و همچنین محل تاسیس آن مطالعات دامنه داری انجام میگیرد.

رانندگان تاکسی وافرادخانواده ـ هایشان بیمه اجتماعی خواهند شد

۱۵ هزار راننده تاکسی تهرانی و نیز رانندگان تاکسی در سایر شهرها همراه باافراد خانواده‌هایشان مشمول مقررات بیمه‌های اجتماعی خواهند شد. براساس طرحی‌که از طرف سازمان بیمه‌های اجتماعی در دست تهیه است رانندگان تاکسی‌ها و اعضای سایر صنوفی که دارای‌کارفرمای شخصی نیستند، بیمه میشوند و خود و خانواده‌هایشان از مزایای بیمه کامل (بیمه درمانی ـ بازنشستگی ـ پیری و از کار افتادگی) استفاده خواهند کرد.

امضاء قرار داد تهیه‌نقشه اجرائی عباس آباد

قرارداد تهیه‌نقشه های اجرائی عباس آباد بین شهرداری پایتخت و یک موسسه مهندسی مشاور انگلیسی امضاء شد. این نقشه‌ها برای پیاده‌کردن طرح شهر سازی در پنج میلیون متر اراضی شهرک عباس آباد تهیه خواهد شد و مسیر خیابانها، محلات مسکونی و تجاری، فضای سبز، فاضلاب تندروها، مناطق آموزشی و تجاری و طرح و نقشه بازارعباس آباد را شامل خواهد بود.

پس از آماده شدن طرح‌های اجرائی، عملیات زیر سازی شهر عباس آباد بوسیله شرکت شهر سازی عباس آباد شروع میشود و اراضی این شهرک بادر نظر گرفتن تراکم ساختمانی پیش‌بینی شده در طرح نقشه جامع آن، برای فروش و ساختن آپارتمان عرضه خواهد شد.

نخست‌وزیر یمن شمالی برکنار شد

کویت ـ یونایتدپرس ـ سرهنگ ابراهیم حمدی رئیس شورای انقلاب و فرمانده کل نیروهای مسلح یمن شمالی محسن العینی نخست وزیر این کشور را ازکار برکنار کرد. رادیو صنعا گفت سرهنگ‌حمدی، عبدالطیف ضعیف‌الله وزیر کار را بعنوان کفیل نخست وزیر انتخاب کرد. در ژوئن گذشته که گروهی از افسران جوان با یک کودتا حکومت یمن شمالی را بدست گرفتند محسن العینی پست نخست وزیری را بعهده گرفت.

عرفات نگران معامله‌جداگانه مصر و اردن با اسرائیل است

قاهره ـ آسوشیتدپرس ـ انورالسادات رئیس جمهوری مصریاسرعرفات رئیس‌سازمان آزادی بخش فلسطین‌رادعوت کرد که برای انجام دادن مذاکراتی‌باوی در باره مراحل آینده کوششهائی که برای پایان دادن به بحران خاور میانه صورت می گیرد بقاهره برود. طبق گزارش منابع فلسطینی این دعوت از طریق سعید کمال نماینده سازمان آزادی بخش‌فلسطین درقاهره طی ملاقاتی که روز جمعه با اسمعیل فهمی وزیر خارجه مصر داشت به عرفات اطلاع شده است.

دعوت عرفات از طرف رئیس جمهوری مصر به‌قاهره هنگام صورت می‌گیرد که رهبران سازمان آزادی‌بخش فلسطین ابراز نگرانی کرده‌اندکه مصر واردن ممکن است بطور جداگانه با اسرائیل کنار بیایند.

سادات تاکید کرده است که قصد ندارد چنین معامله‌ای انجام دهد و فهمی نیزبنمایندگی عرفات در قاهره گفته است که تا جائیکه وزارت خارجه مصر اطلاع دارد دولت اردن نیز فکر کنار آمدن جداگانه با اسرائیل را رد کرده است.

هلمز اعتراف کرد سیادر عملیات جاسوسی داخل امریکا شرکت داشته است

واشنگتن ـ رویتر ـ ریچارد هلمز رئیس سابق سیاء دیروز طی شهادتی که در کنگره امریکا داد با اعتراف کردن به این حقیقت که سیا در عملیات جاسوسی داخلی شرکت‌داشته است شهادت دیگری را که خودش قبلا در همین موردر کنگره داده بود تکذیب کرد و سخنان قبلی و بعدیش ضد و نقیض درآمد.

ریچارد هلمز اتهامات روزنامه‌ها و وسایل ارتباط جمعی را مبنی براینکه سیا در عملیات جاسوسی وسیع علیه مردم شرکت داشته تکذیب کرد و گفت این اتهامات از جانب افراد غیر مسئول وارد میشود. وی گفت یک سازمان کوچک در سیا بعمل آمد تا با کمک اف ـ بی ـ آی و وزارت دادگستری در باره نفوذ کشور های خارجی در امور داخلی امریکا تحقیق کندو حالا بعضی‌ها اسم اینکار را جاسوسی عظیم علیه مردم امریکا میامند.

هلمز درکمیته نیروهای مسلح سنای امریکا اعتراف کرد که در دوران‌تصدی ریاست‌سازمان مرکزی اطلاعات و جاسوسی امریکا بوسیله وی عملیات کوچک و محدودی‌با همکاری اداره تجسسات فدرال امریکا (اف ـ بی ـ آی) به‌امر کنترل کردن فعالیت‌گروههای افراطی امریکایی و مخالفان جنگ ویتنام از طرف جاسوسان سیا صورت گرفته است. طبق‌اظهار هلمز سیا هنگامی دست به‌این عملیات زد که از طرف مقام ریاست جمهوری‌آمریکا ـ درآن زمان لیندن جانسون رئیس جمهوری بود ـ نگرانیهائی ابراز شد که ممکن است گروه های افراطی امریکایی وکسانی که علیه درگیری امریکا درجنگ ویتنام تظاهرات برپا میکردند با عوامل و دستگاه‌های جاسوسی خارجی ارتباط داشته باشند. بعد از شهادت جدیدی که‌هلمز داده است اکنون اعضای کنگره امریکا این امکان را مورد بررسی قرار داده‌اند که‌شهادت قبلی هلمزراکوشش برای‌گمراه کردن کنگره وافکار عمومی و تمهیدی برای جلوگیری از اجرای عدالت تلقی کنند. در صورتیکه این تلقی علیه هلمز بوجود آید وی یک متهم و مجرم بالقوه شناخته خواهد شد چون ادای شهادت دروغ قابل تعقیب است.

ویلیام کلبی رئیس کنونی‌سیا روز چهارشنبه گذشته درکنگره امریکا گفته بود که عملیات جاسوسی داخلی و پرونده ـ سازی سیا علیه امریکائیان در زمانی که هلمز رئیس سیا و جانسون‌رئیس جمهوری‌امریکا بوده صورت گرفته است.

هلمز در شهادت جدیدخود بصورتیکه دیروز از طرف کمیته نیروهای مسلح سنای امریکا دریک اعلامیه نقل شده گفته است که «سیاء وظایف مشخص داشت ولی در جواب تقاضای مقام ریاست جمهوری ناچار بود تا با همکاری اف ـ بی ـ آی بطور محدوددر پاره‌ای موارد مبادرت به‌عملیات اطلاعاتی داخلی کند.

در شهادت قبلی هلمز در کنگره که نوار ضبط شده آن از ۱۹۷۳ باقی مانده صریحا تاکید شده است که وی بیاد نمی‌آورد که رئیس جمهوری وقت امریکا از سیا در دوران ریاست او تقاضا کرده باشدکه علیه گروههای مخالفان جنگ ویتنام در داخل امریکا فعالیت کند. اما میتواند با اطمینان بگویدکه بهرحال چنین‌عملیاتی بوسیله سیا انجام نگرفته‌چون شرکت‌کردن‌در عملیات‌اطلاعاتی داخلی با منشور ۱۹۴۷ سیا مغایرت داردوسیا هنوزمرتکب نقض این منشور نشده است

گزارش خبرگزاری هند درباره کناره‌گیری برژنف

اخبار خارجی

هند روزنامه پراودا در سرمقاله امروز خود چندین بار از **لئونید** برژنف بعنوان دبیر کل حزب کمونیست نام برده است و این مسئله نشان میدهد که برژنف همچنان در مقام خود باقی‌است.

از طرف دیگر خبرگزاری شوروی گزارش داد که وزیر امور خارجه ژاپن پیامهائی از جانب نخست‌وزیر آن کشور به لئونید‌برژنف وپادگورنی صدر هیئت‌رئیسه شورای عالی شوروی تسلیم کرده است.

سفیر شوروی درامریکا باوزیر خارجه اسرائیل ملاقات کرد

واشنگتن ـ رویتر ـ ایگال آلون معاون نخست وزیر ووزیر خارجه اسرائیل که از آمریکا دیدن میکند، روز گذشته بطور غیر مترقبه با آناتولی دوبری نین سفیر شوروی در واشنگتن ملاقات کرد. شوروی در پی جنگ ۶ روزه ژوئن سال ۱۹۶۷ با اسرائیل قطع رابطه کرد.

دیدار غیر مترقبه سفیر شوروی **با وزیر** خارجه اسرائیل که‌فورا مورد توجه محافل سیاسی‌جهان قرار گرفت در کریدور کاخ کاپیتول (کنگره آمریکا) صورت گرفت. دوبری‌نین‌با آلون‌درکریدور کاپیتول برخورد کرد و ازمترجم خواست به‌وزیرخارجه اسرائیل معرفی شود.

دوبری نین و وزیر خارجه اسرائیل پس از معرفی شدن بهم چند دقیقه با هم گفتگو کردند. لیکن مسئله مورد گفتگو فاش نگردید.

خبرهای کوتاه

شاهنشاه به زوریخ تشریف‌فرما شدند

شاهنشاه آریامهر ساعت ۱۰ دیروز وین را بقصد زوریخ ترک فرمودند. حضرت رئیس جمهوری اطریش، وزیر خارجه این کشور و جمعی از مقامات بلندپایه اطریشی شاهنشاه آریامهر را در فرودگاه وین بدرقه کردند. شاهنشاه آریامهر روز یکشنبه گذشته در پایان دیدار رسمی از کشور اردن هاشمی و جمهوری عربی مصر به‌وین تشریف‌فرما شدند. در مدت اقامت شاهنشاه آریامهر در وین ملاقاتهائی بین‌حضرت رئیس جمهوری وصدراعظم اطریش و معظم‌له‌صورت‌گرفت. شاهنشاه آریامهر در این مدت همچنین در چند کنفرانس مطبوعاتی و رادیو تلویزیونی شرکت فرمودند.

سالگرد سپاهیان ترویج و آبادانی

بامداد امروزدهمین سالگرد سپاهیان ترویج و آبادانی برگزار شد. در مراسم این سالروز عده‌ای از مقامات ارتشی و وزارت کشاورزی و منابع طبیعی شرکت کردندوازقسمت های مختلف مرکز سپاهیان واقع در کرج بازدید بعمل آمد.

در مراسم امروز، مدیر کل سازمان ترویج‌طی گزارشی گفت: تاکنون ۱۷ دوره از سپاهیان ترویج و آبادانی در این مرکز آموزش دیده‌اندکه رقم لیسانسیه ها و دکتر های شرکت کننده در این‌سپاهها ۴ هزار و ۶۸۶ نفر و دیپلمه ها ۲۰ هزار و ۱۹۵ نفر بوده‌است

دو روز تعطیل در هفته ساعات‌کار شرکت ملی ذوب‌آهن ایران از امروز تغییر کرد و این شرکت نیز به جمع موسسات پنج روز کار در هفته پیوست.

ساعات در شرکت ملی ذوب‌آهن قبلا از ۷٫۳۰ تا ۱۴٫۳۰ و روزهای پنجشنبه تا ۱۲٫۳۰ بود که ازامروز به ۷٫۳۰ تا ۱۶ تغییر یافت و روزهای پنجشنبه تعطیل شد.

نصب کیوسک برای نابینایان

برای کسب اجازه نصب یکهزار کیوسک در خیابان ـ های تهران، بمنظور فراهم آوردن موجبات اشتغال نابینایان، بزودی مذاکراتی‌بین سازمان‌رفاه‌نابینایان و شهرداری پایتخت انجام خواهد شد

دکتر رضائی معاون سازمان رفاه نابینایان ضمن اعلام‌این خبر گفت: طرح نصب ۱۰۰۰ کیوسک برای نابینایان در مناطق مختلف تهران ازبرنامه های کاریابی این سازمان برای تامین درآمد جهت نابینایان است.

این برنامه با کمک بخش خصوصی اجرا میشود. با مذاکراتی که بین این سازمان وبخش خصوصی انجام شد، این بخش موافقت کرد که کیوسک های زیبائی به‌هزینه خود ساخته و به نابینایان واگذار کند.

باله ژیزل در تالاررودکی

باله ژیزل اثر معروف آدولف شارل آدام‌آهنگ سازفرانسوی که از محبوبترین نمونه های باله کلاسیک جهان‌است‌بزودی توسط هنرمندان سازمان‌باله ملی ایران در تالار رودکی بروی صحنه می‌آید.

برای این اجرااز دو هنرمند شوروی دعوت به همکاری شده که در این باله نقش‌های اصلی را بعهده دارند. این برنامه در روز های ۷، ۸، ۱۲، ۱۷، ۲۰ بهمن ماه اجرا خواهد شد.

در انجمن قلم

ساعت شش بعد از ظهر فردا جلسه شعر با شرکت چند تن از شاعران در محل انجمن قلم دائر خواهدبود.

★ ★ ★

روز دو شنبه دکتر خدایار محبی در باره فرهنگ ایران در انجمن کمال‌الدین‌تالارکتابخانه پارک شهر سخنرانی میکند.

ده‌عضو جدید وارد «اتاق» شدند

انتخابات اتاق بازرگانی وصنایع ومعادن تهران بعد از ظهر روز پنجشنبه خاتمه یافت و ۴۵ نفر اعضای هیات‌نمایندگان دوره‌آینده اتاق تهران معلوم شدند.

ده نفر اعضائیکه جدیدا به عضویت نمایندگان اتاق درآمدند عبارتند از: احمد علی احمدی، محمد قریشی، محمد فولادی، حسینعلی سودآور، کامران‌خسرو شاهی، محمود زنگنه، علی توکلیان ـ دانیال ساهاکیان، حسین خدادادا، قاسم ساربانها.

انتخابات اتاقهای بازرگانی و صنایع معادن شهرستانها نیز بزودی شروع خواهد شد و نمایندگان این اتاقها برای‌شرکت در اتاق ایران تعیین میشوند.

اتاق تهران تا اردیبهشت ماه فرصت داردکه‌هیات رئیسه خود و ۳۳ نماینده‌ای راکه‌باید به اتاق ایران بفرستد معلوم‌کند. فهرست ۴۵ نفر اعضای هیات نمایندگان اتاق‌تهران‌درشماره‌امروز جداگانه آگهی شده است.

هویدا امروز به ستاد حزب رفت

هویدا نخست وزیر ودبیر کل حزب ایران نوین امروز باقائم مقام و معاون های‌حزبی خود، «بدت یکساعت‌به‌گفتگو نشست.

هویدا ساعت نه بامداد امروز به ستاد مرکزی حزب رفت و در اتاق «دبیر کل» مستقرشد. کلیه معاونان و مسئولین واحد های حزبی‌نیز در حزب‌حضور داشتند. نخست وزیر حدود یک ساعت‌با قائم‌مقام‌و معاونان حزبی راجع به امور داخلی حزب و مسائل کلی گفت وگو کرد آنگاه معاونان بطور جداگانه با هویدا ملاقات و پیرامون مسئولیت های حزبی خود با او مذاکره‌کردند.

پیشنهاد افزایش جریمه

کمیته ترافیک پیشنهاد کرد که جریمه سوار کردن‌مسافر درانو میبیل‌های‌شخصی از ۲۰۰ ریال به یکهزار ریال‌افزایش یابد. این پیشنهاد مورد بررسی مقامات مسئول قرار خواهد گرفت تا در صورت امکان تائید شود و به اجرا درآید.

کمیته رفع مشکلات کتاب های درسی

کمیته هائی بمنظور رفع مشکلات درسی دبیران وکتاب ها و راهنمائی معلمان درد‌فتر آموزش متوسطه تشکیل شده است. حاصل کار این کمیته‌ها بصورت نشریاتی در اختیار دبیران مربوط قرار خواهد گرفت. اولین نشریه که مربوط به ریاضیات مدرن است ظرف ۴۸ ساعت‌آینده منتشر خواهد شد.

فرمانداران جدید

وزارت کشور اعلام کردکه آقایان خسرو اتابکی به سمت فرماندار قزوین، محمد علی گرجی بسمت‌فرماندار شهرکرد و جلال‌ایرانزاد بسمت‌فرماندار نطنز منصوب شده‌اند.

بودجه وزارت کشور بررسی شد

امروز نیز رسیدگی به‌لایحه بودجه در کمیسیون دارائی مجلس سنا، دنبال شد. درجلسه امروز که‌ساعت ۹ بامدادبریاست سناتور دکترسیدمحمد سجادی تشکیل گردید، بودجه وزارت کشور مورد بررسی قرارگرفت وپس از مذاکراتی به تصویب رسید. در ساعت۳ بعد ازظهر

تهران بدون «شخصی‌های مسافرکش» می‌تواند سرکند؟

۱۵ هزار تاکسی حتی جوابگوی نیمی از نیازهای تهرانیها نیست

مشکل کمی وسیله نقلیه عمومی در تهران، تا زمان بهره‌برداری از مترو قابل حل نیست

راننده یك وسیله نقلیه شخصی: مردم به میل خودشان سوار اتومبیل‌های شخصی میشوند، نه با زور

تهران به «تاکسی‌های موقتی» نیاز دارد

پلیس راهنمائی از امروز اقدامات وسیعی رابرای‌مبارزه با رانندگان اتومبیل های شخصی که مسافر کشی می‌کنند، آغاز کرد. ظاهرا ـ و چنانکه عنوان شده است ـ این مبارزه بخاطر اثر سوئی است که اتومبیل های شخصی مسافرکش بر ترافیک تهران گذاشته‌اند. نیز گلایه مداوم رانندگان تاکسی های تهران از رقابت روزافزون اتومبیل‌های شخصی برکارشان، در اخذ این تصمیم اثر داشته است.

این برنامه اداره و رانندگی را نمیتوان مورد انتقاد قرارداد، چراکه طبق مقررات حمل مسافر باوسیله نقلیه کوچک ـ تاکسی ـ حق مسلم کسانی است که اجازه رسمی دارند. اما در برابر این حق، تهران با واقعیتی آزار دهنده از جهت کمبود وسائط نقلیه عمومی نیز روبرو است. تعداد اتوبوس های شرکت‌واحد و پانزده هزار دستگاه تاکسی موجود درتهران وحتی هزاران وسیله نقلیه‌شخصی‌که‌صاحبانشان مسافرکشی میکنند جوابگوی نیاز پایتخت نشینان از لحاظ حمل و نقل نیست.،چه رسد باینکه‌ناگهان جلوی کاراتومبیل های شخصی مسافرکش را یکباره، و بی‌آنکه اقدامی برای‌جایگزین‌کردن وسیله دیگری شده باشد، بگیرند.

این مشکل را اززبان گروه های مردم و از زوایای مختلف بررسی میکنیم:

احمد کافی ـ راننده تاکسی ـ اثرات مسافرکشی صاحبان‌اتومبیل های شخصی بر ترافیک تهران‌و کار خود و همکارانش را، چنین تشریح کرده است:

ـ یک ساعت کنار دست راننده تاکسی بنشینید و طرزکارشخصی های مسافرکش را زیر نظر بگیرید اگر اعصابتان از طرز کار آنها متشنج نشد هرچه دلتان خواست بمن بگوئید. بابی‌مبالاتی از وسط خیابان بمنتهی‌الیه سوارمرومی‌پیچند تا مسافرتاکسی را «قر» بزنند. اگر مسافر تنها و راهش نزدیک بود او را سوار میکنند. ودر غیر اینصورت او را می‌گذارند برای راننده‌تاکسی‌بیچاره. بعلاوه آنها بابت‌مسیری که با تاکسی ۱۴ـ۱۵ ریال تمام میشود، دوتومان میگیرند، واگر این را قبول ندارید از مسافر ها تحقیق کنید.

درگذشته، فقط عده‌ای‌کارمند دولت یابخش خصوصی که اتومبیل قسطی وطنی خریده بودند، برای تامین اقساط اتومبیلشان روزی چند ساعت کار میکردند. اما حالا، حتی راننده های تاکسی هم پلاک وسیله نقلیه‌خود رامیفروشند. یکدستگاه اتومبیل‌شخصی می‌خرند واز طریق مسافر کشی‌با آن خیلی بیشتر از زمانیکه راننده تاکسی بودند، درآمد کسب میکنند. همکاران من حق دارند. چرا بیست سی هزار تومان سرمایه‌شان را در گرو سرقفلی پلاک تاکسی نگهدارند حال آنکه‌بدون معطل‌نگهداشتن این مبلغ هم میتوانند‌در تهران کسب روزی کنند؟.. خود منهم اگر پلیس مانع ادامه‌کار شخصی ها نشود پلاک تاکسیم رامی‌فروشم و همان کار را میکنم که همکارانم کرده‌اند.

تاکسی همیشه برای تهرانیها یک مشکل بوده است. حتی زمانیکه این ابوقراضه ها در تهران کم وسعت تهران آن روز جولان می‌دادند.

چاره‌هم اندیشیده‌اید

رضا صورتساز که کارمند یک بانک است‌و بعداز ظهر هامسافرکشی میکند، به‌گزارشگر اطلاعات گفت:

ـ اگر ده هزار صاحبان وسیله نقلیه شخصی دیگر هم در تهران مسافرکشی کنند، باز عده‌کافی مسافر برای تاکسی ها وجود دارد. تهران بزرگتر وپرجمعیت‌تر میشود و به وسیله نقلیه بیشتر احتیاج دارد. کار ما لطمه‌ای به تاکسیرانها نمیزند. من دلیل و برهان نمی‌آورم. خودتان اگر مسافر تاکسی باشید، میدانید که اگر جلوی کار ما را بگیرند چه بلائی سرتان می‌آید. همین حالا هم مجبورید حداقل ده بیست دقیقه‌ای منتظر بایستید تا تاکسی‌یا

مسافر: خدا نکند زن و بچه آدم راننده یک وسیله نقلیه شخصی‌رفت همراهش باشد. در این صورت، باید از تاکسی چشم پوشید و سراغ وکرایه‌ای گران پیشنهاد داد تاشاید وسیله‌ای برای رسیدن به مقصد پیدا شود.

شخصی مسافرکش گیرتان بیاید. در مناطقی نظیر بازار این انتظار حتی ممکن است بیک ساعت ـ دوساعت هم‌برسد. گفتم بازار و یادماجرائی خنده‌دار افتادم:

دوروز قبل‌هنگامیکه ازشعبه بانکی که در منطقه بازار قرار دارد و محل کار من است‌عازم خانه‌ام بودم، بواسطه یک راه‌بندان موقت ناچار شدم اتومبیلم را متوقف کنم. در جریان همین توقف کوتاه، سه خانم جوان ناگهان و بی‌آنکه بتوانم عکس‌العملی نشان بدهم، در اتومبیلرا باز کردند و سوار شدند و یکی از آنها گفت:

ـ عباس‌آباد.

ـ ولی خانم! من میروم منزلم در جیحون...

ـ اول مارا برسانید، بعد تشریف ببرید منزلتان.

ـ خیلی متاسفم! نمیتوانم، سخت گرسنه‌ام، زنم هم باشکم گرسنه انتظار مرا میکشد. سماهم گرسنه‌ایم، یکساعت هم هست که بانتظار تاکسی ایستاده‌ایم، هر چقدربول بخواهید می‌پردازیم.

ـ من این وقت روز پول میخواهم چکار خانم جان؟! بفرمائید پائین.

ـ پیاده نمیشویم. هر کار دلت‌میخواهد بکن. اگردوست داشته باشی خودمان پلیس را خبر می‌کنیم.

خانم های خسته و عاصی پیاده نشدند و مرا مجبور کردند درازای ۲۰ تومان آنها را به مقصدشان برسانم!

این وضع تهران ازلحاظ تاکسی است. با این تفصیل حالا کمی‌خواهند جلوی کار مارا بگیرند، چاره‌ای هم اندیشیده‌اند؟ اگر نظر را بخواهید، قول میدهم بیش از یک هفته نتوانند جلوی کار صاحبان وسائط نقلیه‌شخصی را بگیرند.

اجبار تلخ

ثریا صمدزاده هم به گزارشگر اطلاعات گفته است:

خانه‌من درخیابان پنجم نیروی هوائی است و محل کارم در میدان کندی. برای رفتن به محل کارم باید دوبار اتوبوس عوض کنم. اگر سرویس اتوبوسرانی منظمی داشتیم، حداقل بلحاظ اقتصادی، از تاکسی سوار شدن اجتناب میکردم. اماچون‌اتوبوس بتعداد کافی وجود ندارد، ناگزیرم تاکسی سوار شوم، اما از آنجا که تاکسی هم وجود ندارد غالبا و بالاجبار سوار وسائط نقلیه شخصی میشوم و این یک اجبار تلخ است، زیرا صرفنظر از آنکه مجبورم کرایه بیشتری بپردازم دائما نگران این موضوع هستم که: نکند راننده اتومبیل از آن مردهای عوضی باشد که مرا بجای رساندن‌به‌محل کارم، به بیابان ببرد و هزاربلا بسرم بیاورد.

من نمیدانم در روز های آینده که جلوی‌کار اتومبیل‌های‌شخصی رامیگیرند، چه‌خواهد شد. ولی حتم دارم صبح حداقل نیمساعت دیرتر به سرکارم میرسم، وبعداز ظهر نیز، همچنین.

تاکسی موقت

فریدون ممقانی ـ بازرگان ـ برای حل‌این مشکل راه حل جالبی ارائه کرده است:

ـتهران با کمبود وسائط نقلیه عمومی مواجه است:اتوبوسرانی مطلقا جوابگوی نیاز عمومی نیست، تاکسی هم آنقدر کم است که هم اکنون با وجود فعالیت صاحبان هزاران وسیله نقلیه شخصی، مردم در مضیقه و ناراحتی هستند. از طرفی پلیس حق دارد جلوی کارمسافر کش های‌بی‌پلاک و بی‌تعهد را بگیرد. زیرا کنترل کار این گروه اکنون عملا غیر ممکن است. چنانچه‌زن ودختر مردم را به خارج شهر ببرند، شناسائی و تعقیب مجرمین اگرغیر ممکن نباشد، آسان هم نیست. اگر به مردم اجحاف کنند باز پلیس راهنمائی به دشواری میتواند آنهارا تحت تعقیب قرار دهد. ازسوئی چون ضابطه‌ای بر کارایشان حاکم نیست، در هر مسیر که بیشتر برایشان سود داشته باشد مسافر سوار میکنند، هرمبلغی که بتوانند کرایه میگیرند وهر ساعت که بخواهند کار می‌کنند.

جلوگیری از کار این گروه بی‌آنکه وضع رااز اینکه‌هست بدتر کند، مستلزم آنست که هزاران تاکسی جدید درتهران بکار افتد که این امر، صرفنظر ازاینکه به این زودیها عملی نیست، سبب آشفته‌تر شدن ترافیک غیر قابل تحمل تهران هم میشود.

به سبب دلایلی که گفتم و دهها دلیل دیگر که همه ازآن آگاهند، مشکل وسائط نقلیه عمومی تهران، و نیز مشکل ترافیک، تازمان بهره‌برداری‌از مترو قابل حل نیست. دراین مدت بعقیده من چاره‌ای‌نیست جز اینکه از اتومبیل های شخصی مسافر کش بطریقی معقول بهره‌برداری شود.

میتوان به‌گروهی از این جماعت که فقط از همین طریق تامین معاش میکنند، یعنی در جائی شاغل نیستند، پروانه موقت حمل مسافر داد. مدت اعتبار این پروانه میتواند تا زمان آغاز بهره‌برداری‌ازمترو‌ی تهران باشد. پس از آن نیز میتوان ترتیبی داد که کادر لازم برای اداره مترو از بین همین عده تامین شود، تا به واسطه لغو پروانه کارشان، بابیکاری مواجه نشوند.

اعتقاد من برانیست که ما نمی‌توانیم مانع کار شخصی های مسافرکش شویم، زیرااین ممنوعیت مردم را باکمی آزاد دهنده وسیله نقلیه مواجه‌می‌کند واین کمبود بنوبه خود موجب خواهد شد که عده بیشتری درصدد تهیه وسیله نقلیه شخصی، و در نتیجه کمک کردن به کورتر شدن‌گره کورترافیک تهران، برآیند.

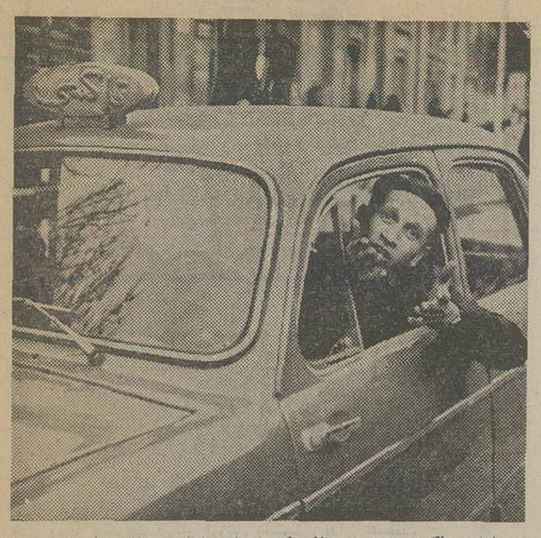

راننده تاکسی:.... مسافر کش های شخصی کار ما راننده های تاکسی را کساد کرده‌اند. مسافر خوب را آن ها سوار می‌کنند و مسافر بد راما

«قابل توجه مقاطعه کاران وصاحبان صنایع سنگین»

یک دستگاه جرثقیل غول پیکر تمام گردون‌پنجاه تنی با ۶۰ متر ارتفاع‌بام و ۱۶ چرخ لاستیکی وچهار دیفرانسیل ساخت کارخانه‌گوتوالد آلمان آماده‌فروش میباشد.

کرمان ـ خیابان‌پهلوی، فروشگاه موحد، تلفن ۵۱۰۶ـ ۴۱۴۴

اطلاعیه شهرداری پایتخت

باطلاع کلیه مودیان محترم پرداخت‌عوارض نوسازی املاك واقع در محدوده‌قانونی مناطق ۲ـ ۳ـ ۵ـ ۸ـ ۹ شهرداری پایتخت میرساند.

برای مالکین املاك‌واقع در مناطق فوق فیش مکانیزه تهیه وبوسیله پست ارسال گردیده است از مالکین محترم‌که درمناطق مذکور مالکیتی‌دارند تمنا دارد‌درصورتی‌که تاپایان دیماه ۵۳ موفق به دریافت فیش مکانیزه قابل‌پرداخت عوارض نوسازی ملك خودنشده‌اند، بمنظور استفاده ازمزایای‌قانونی «ده‌درصدجایزه خوش‌حسابی» ونپرداختن نه‌درصد زیان‌دیرکرد مقرر درماده۱۴ قانون نوسازی در اسرع وقت‌بواحد درآمدنوسازی مناطق مربوطه مراجعه تاعلت نرسیدن فیش روشن‌گردد وهرچه زودتر نسبت به‌پرداخت عوارض متعلقه اقدام فرمایندوبرای سایر مناطق ۱ـ ۴ـ ۷ـ ۱۰ـ ۱۱ـ ۱۲ تا پایان دیماه فیش مکانیزه ارسال خواهدشدضمنا از نظررفاه حال مودیان محترم تلفن «۸۳۰۶۰۰» همه روزه باستثنای ایام‌تعطیل ازساعت۸ الی۱۴واز ساعت ۱۵الی۱۷ دراداره‌کل درآمدنوسازی برای پاسخگوئی به پرسش‌های مربوط به‌رقبات ملکی آنان آماده‌جوابگوئی خواهدبود.

قبلا از همکاریهای ارزنده همشهریان‌گرامی که باشهرداری پایتخت مبذول میفرمایند تشکر مینماید.

م‌الف ۲۱۰۳۴

شهردار پایتخت

آگهی مناقصه

وزارت‌فرهنگ‌وهنر خرید سه دستگاه مرکز‌تلفن رابشرح زیر به‌مناقصه میگذارد.

۱ـ مرکز‌تلفن ۲۵شماره باه خط‌خارج و۲۵ خط داخل یکدستگاه.

۲ـ مرکز تلفن ۱۵شماره با۳خط خارج و ۱۵ خط داخل دو دستگاه.

داوطلبان میتوانند برای دریافت‌برگ مشخصات فنی‌و شرایط مناقصه ونمونه قراردادبه‌اداره کارپردازی درساختمان شماره ۲پیچ‌شمیران مراجعه‌وپیشنهادات خودراتاساعت ۹صبح روز دوشنبه ۱۴ بهمن‌ماه سال‌جاری به‌اداره مزبور تسلیم دارند.

پیشنهادات رسیده ساعت ۱۰صبح همان‌روز بازوقرائت خواهدشد. م‌الف ۲۰۹۴۷

وزارت‌فرهنگ‌و هنر

آگهی استخدام رسمی

موسسه بررسی آفات و بیماریهای گیاهی وزارت کشاورزی و منابع طبیعی طبق مفاد قانون استخدام کشوری ۱۱ نفر را از طریق امتحان و مسابقه‌بشرح‌زیر استخدام میکند.

ردیف	عنوان‌طبقه‌شغل	محل خدمت	جغرافیائی . تعداد مورد نیاز	شرایط احراز	گروه قطعی
۱ـ	محقق یك	تهران	۲ نفر	دارا بودن دانشنامه حداقل لیسانس کشاورزی	۷
۲ـ	تکنیسین آزمایشگاه یك	تهران ورامین	۳ نفر ۱ نفر	دارا بودن دیپلم کامل متوسطه در رشته کشاورزی یا طبیعی و ریاضی و طی دوره کارآموزی	۴
۳ـ	کارگزین یك	تهران	۱ نفر	دارا بودن‌دیپلم کامل‌متوسطه‌و طی دوره کارآموزی‌لازم	۴
۴ـ	راننده وسائط‌نقلیه تندرو یك	تهران	۳نفر	دارا بودن گواهینامه پایان تحصیلات ابتدائی وگواهینامه رانندگی پایه دوم همگانی	۲
		تهران	۱ نفر	دارا بودن گواهینامه پایان تحصیلات ابتدائی وگواهینامه رانندگی موتورسیکلت	۱

داوطلبان واجد شرایط میتوانند برگ درخواست‌ذیل این آگهی را تکمیل و همراه بادو قطعه ازآخرین‌عکس ۳×۲خود ورسید بانکی مبنی‌برپرداخت ۴۰۰ ریال‌برای ردیف یك‌و ۳۵۰ ریال برای ردیف های دووسه و۱۵۰ ریال برای ردیف های چهار وپنج در یکی ازشعب بانك ملی ایران بحساب ۹۸۰ خزانه واریز وحداکثر تاده‌روز بعداز انتشار این آگهی باپست سفارشی‌به‌آدرس تهران اوین موسسه بررسی آفات و بیماریهای گیاهی ارسال دارند.

بمدارکی که فاقد رسید بانکی باشد ویابعد از این مهلت به‌پست تحویل داده شود ترتیب اثر داده نخواهد شد (وجه مذکور به هیچوجه مسترد نمیشود).

پروانه ورود به جلسه امتحان و مسابقه در تاریخ ۱۹ر۱۱ر۵۳ در محل فوق‌بین‌داوطلبان توزیع‌خواهدشد.

تاریخ ومحل امتحان و مسابقه در پروانه مذکور درج شده است.

وزارت کشاورزی و منابع طبیعی

برگ‌درخواست شغل از موسسه بررسی آفات و بیماریهای گیاهی وزارت کشاورزی و منابع طبیعی

نام‌خانوادگی ـ نام ـ نام پدر

شماره شناسنامه‌ومحل‌صدور ـ تاریخ تولد

مدرك و رشته تحصیلی ـ وضع خدمت وظیفه

داوطلب شغل (فقط‌یك‌شغل) ـ محل جغرافیائی مورد تقاضا (فقط یك محل)

آدرس کامل داوطلب شهر ـ خیابان ـ کوچه

شماره منزل ـ شماره تلفن ـ امضاء داوطلب

رونوشت به:

۱ـ سازمان امور اداری و استخدامی کشور ـ اداره کل آزمایش و انتخاب

۲ـ موسسه بررسی آفات و بیماریهای گیاهی

م‌الف ۲۱۰۶۵ آ ـ ۱۰۶۴۷۰

سازمان مدیریت صنعتی

آغاز ثبت نام برای

هفتمین برنامه پرورش مدیر (فوق لیسانس مدیریت)

رااعلام میکند

محور برنامه پرورش مدیر، در سازمان مدیریت صنعتی، این اعتقاد راسخ است که مدیریت، پیش از آنکه یك ابزار باشد، یك نظام ارزشی است. نقش‌مدیر ارائه یك سرمشق واقعی در رهبری و ایجاد تعادل بین ارزشهای انسانی و پیشرفتهای فنی است. برنامه،در جهت این هدفها، دارای محتوای جامعی درکلیه ابعادنظری و عملی مدیریت میباشد. این برنامه که انحصارا برای مدیران شاغل ایرانی تهیه شده است توسط استادان ممتاز دانشگاه‌های طراز اول آمریکائی و اروپائی و همچنین کارشناسان ارشد سازمان مدیریت‌صنعتی تدریس‌میشود. گرچه ۵۰٪ از فارغ‌التحصیلان برنامه پرورش مدیر هم‌اکنون در سمتهای مدیریت عامل یا همطراز آن قرار دارند ولی این برنامه بهیچوجه بصورت یك سکوی پرتاب آسان عمل نمیکند.

جلسات درس از اردیبهشت ماه ۱۳۵۴ هر روز از ساعت ۲ تا ۶ر۳۰ بعدازظهر بمدت ۱۶ ماه ادامه خواهد داشت.

شرایط پذیرش عبارتست از:

ـ درجه لیسانس از یك دانشگاه معتبر

ـ حداقل ۳ سال تجربه در مسئولیتهای مدیریت

ـ تسلط کامل به زبان انگلیسی

ـ سن بین ۲۸ تا ۴۵

ـ داشتن علاقه جدی و آمادگی برای گذراندن یك تجربه عمیق آموزشی

از علاقمندان دعوت میشود که برای کسب اطلاع بیشتر و تکمیل فرم درخواست ثبت‌نام تا قبل از تاریخ ۲۳ بهمن ماه ۱۳۵۳ به آدرس زیر مراجعه نمایند:

مرکز آموزش سازمان مدیریت صنعتی ـ برنامه‌پرورش مدیر

جاده پهلوی ـ نبش خیابان جام جم

تلفن: ۲ـ ۸۹۱۰۸۱

م‌الف۱۹۱۵۶

اطلاعات
سال چهل و نهم
بنیانگذار : عباس مسعودی
صاحب امتیاز و مدیر : فرهاد مسعودی
سردبیر : احمد شهیدی
محل اداره : خیابان خیام . ساختمان اطلاعات. تهران
تلفن : ۳۱۱۰۷۱ تا ۳۱۱۰۷۹
تلکس : ۲۳۳۶ ـ تلگرافی : اطلاعات ـ تهران

تشنّج در روابط امریکا و شوروی

فرانس‌پرس

تصمیم کرملین به‌لغو قرارداد بازرگانی ۱۹۷۲ چشم‌انداز سیاسی جهان را در اوایل سال مسیحی بکلی دگرگون ساخت. زیرا باحتمال نزدیک به یقین اقدام شوروی نمیتواند به چهار چوب روابط دو جانبه مسکو و واشنگتن محدود شود و خواه و ناخواه مناسبات شرق و غرب را بطور کلی دربر خواهد گرفت .

اما هنوز معلوم نیست که خشونت کرملین بدوران مبارزه قدرت در داخل حزب کمونیست شوروی محدود خواهد شد، ویا رهبران مسکو پس از تجزیه و تحلیل دقیق اوضاع بین‌المللی برآن شدند از بحران شدیدی که گریبانگیر غرب شده‌است‌حداکثراستفاده را بکنند.

حوادث آینده هرچه باشد قدر مسلم این است که‌اگر روح تفاهم بین‌المللی و همزیستی شرق و غرب هم بطور کامل ازبین نرفته باشد ضربت شدیدی به سیاست مبتکران «تفاهم» یعنی «لئونید برژنف» و «هنری کیسینجر» وارد شده است .

پس‌از کنفرانس‌اخیر «ولادی‌وستوک» درکلیه مناطق داغ جهان بحران بیش از پیش‌افزایش یافته است . در حالیکه پرزیدنت جرالد فورد در پایان گفتگو های خود بادبیر کل حزب کمونیست شوروی روی جنبه مثبت کنفرانس‌عالی ودوجانبه تاکید کرد کرملین علت اصلی لغو قرارداد بازرگانی امریکا وشوروی را مداخله ایالات متحده‌درامور داخلی شوروی (مسئله مهاجرت یهودیان)ذکر کرده است .

باین ترتیب بی‌شک بحران روابط مسکو و واشنگتن در مسائل مهم بین‌المللی و بویژه مسئله خاورمیانه تاثیر قطعی خواهد داشت .

کشورهای غربی بطور کلی ازاینکه انحصار داوری در اوضاع خاورمیانه از دست دوابرقدرت خارج میشود از تحولات اخیر ناراضی نیستند ولی بیم آن میرود که‌این دگرگونی بار دیگر خاورمیانه را دردو قطب مخالف قرار دهد باین ترتیب که شوروی و خواه وناخواه اعراب در یکسو و ایالات متحده امریکا و اسرائیل در سوی‌دیگر قرار گیرند.

بعقیده صاحبنظران سیاسی همه چیز به‌تغییرات مهمی که در دستگاه رهبری حزب کمونیست در حال تکوین است بستگی دارد .

لئونید برژنف صرفنظر از مخالفت‌هائی که‌احتمالا درداخل دستگاه رهبری‌حزب باآن روبرو شده است بعلت کبرسن نخواهد توانست مدت زیادی پست‌دبیر کلی را حفظ کند.

مرد شماره یک شوروی کنونی برخلاف همتای غربی خود باید پیوسته درمیان «مشاهیر» ها زندگی کند .ظاهرا عده‌ای از مخالفان لئونید برژنف در دفتر سیاسی حزب دبیر کل حزب کمونیست را به پیروی از روش «فرد-پرستی» متهم کرده وخواستار تغییراتی در دستگاه رهبری حزب شده‌اند.

کسی که درمقام دبیر کلی جانشین برژنف می‌شود باید نشان دهد که حسن‌تفاهم بین‌المللی برخلاف آنچه که دبیر کل کنونی میخواست ثابت کند نمیتواند کلیه مشکلات موجود را از میان ببرد .

رهبران کرملین پس از ارزش‌یابی نتایج حسن تفاهم شرق و غرب اکنون باین نتیجه رسیده‌اند که‌اعتبارات وکمک های تکنیکی غرب نمیتواند مشکلات اقتصادی شوروی را برطرف کند واز این‌رو درصدد آن برآمده‌اند در روابط خود با امریکا تجدید نظر کنند .

معذلک میتوان گفت که مسکو در خشونت‌خود آنقدر جلونخواهدرفت‌که برخورد دوابر قدرت رادریی داشته باشد، چه رهبران شوروی و امریکا دست کم در یک مسئله توافق دارند ، وآن اینکه در وضع کنونی کسلاح های مخرب هسته‌ای در زرادخانه های طرفین انبار شده باید از دست زدن بیک ماجراجوئی نظامی‌که فاجعه‌بزرگی برای بشریت بوجود خواهد آورد خودداری کنند از نظر برژنف ادامه مذاکرات بادولت های غربی نه‌تنهابرای جلوگیری از تبدیل‌بحران بیک برخورد نظامی بلکه برای حفظ موقعیت جدید شوروی در صحنه سیاست جهان ضرورت دارد .

برژنف همزمان با تلاش‌های نظامی بایاری گرفتن از سیاست حسن تفاهم بین‌المللی توانست شوروی را درکلیه مسائل مهم جهانی شریک همپایه ایالات متحده قرار دهد و آخرین آرزوی او این بود که به کنفرانس امنیت اروپا جامه عمل بپوشاند ودرمذاکرات اخیر خود بارهبران فرانسه وامریکاتوانست موافقت آنها را به‌تشکیل این کنفرانس جلب کند.

الحیات

تهدید های امریکا علیه‌دول نفتی عربی روبه افزایش است واین تهدید هانه فقط از یک منبع بلکه از منابع مختلف ونه فقط از منابع سیاسی بلکه‌از منابع نظامی و اقتصادی ومالی نیز مطرح می گردد.

یک هفته قبل هنری‌کیسینجر بازهم مسئله تجاوز را مطرح کرد و در روزبعد این تهدیدرا تاکید نمود وسپس چند روزبعد فرمانده ناوگان ششم امریکا اعلام داشت که ناوگان‌او درهر لحظه آماده است کشور های نفتی را مورد حمله قرار دهد.

آنگاه‌جرالدفوردرئیس‌جمهوری آمریکا برای دومین‌بارتهدیدهای کیسینجر وگفته‌های خودشرا تاکید نمود و یادآور شد که بکارگرفتن قدرت علیه دول‌تولید کننده نفت موقعی‌صورت خواهد گرفت که دول غربی در معرض اختناق اقتصادی قرارگیرند.

فورد سپس‌درباره «مسئولیت ایالات متحده امریکا دررهبری جهان» صحبت کرد و تاکیدنمود که «ایالات متحده‌امریکا آنچنان قدرتی‌داردکه مسئولیت‌بین‌المللی خود را انجام دهد.»

آخرین سخنان فورد بامجله «تایم» مطرح گشت و درآن‌اعلام کرد «بارها‌تعهدخودرا نسبت‌به اسرائیل که وجود آنرا در خاورمیانه لازم میدانیم اعلام کردیم »

این سخنان‌واظهارات بازتاب های معقولانه ومنطقی درمحافل عربی داشت ... محافلی که بعضی از آنها از طریق تبلیغات باین امرمیرسند و بعضی دیگر از راههای دیپلماسی ....

ولی پرسشی که مطرح است‌در مورد روش کلی اعراب نیست، بلکه درباره روش شورویست که تمام این اظهارات رانادیده گرفت . زیراهیچیک ازمسئولان شوروی،اظهارات‌هنری‌کیسینجر ویاسیل تهدید های امریکا را محکوم نساختند . ناگفته نماند که شیوه شوروی آن است که فریاد زند و تهدید کند حتی‌اگر فریاد وتهدید آن فقط حرف باشد ، حالا چرا شوروی در قبال‌تهدید های امریکا سکوت کرده است نمیدانیم .

اسرائیل توانست از سکوت شوروی‌بهره‌برداری نماید... از جمله مشاور مخصوص وزیر دفاع اسرائیل اظهار داشت ، که‌دخالت‌نظامی‌دول‌غربی‌علیه‌دول عربی‌تولیدکننده نفت‌محتمل می باشد . وی افزود که دخالت شوروی بنفع اعراب درصورت تجاوز آمریکا به‌آنان بعید می باشد درصورتیکه «اولیویه‌تود» نویسنده‌معروف‌فرانسوی‌وطرفدار شوروی درآخرین شماره مجله «نول‌ابسرواتور» نوشت که اگر نیروهای امریکائی وارد مناطق نفتی شوند ، شورویها اعتراض خواهند کرد ولی وارد جنگ علیه امریکا نخواهند شد ... زیرا همانگونه که حاضر نبودند درویتنام بخاطر هانفونگ میرند، درخاورمیانه هم حاضر نیستند بخاطر ریاض‌کشته شوند .

ما بانویسنده فرانسوی در منکر ضعف مزاج رهبر حزب کمونیست‌شوروی‌باشندبسیاراندک است . هنگامیکه فرضیه‌بیماربودن یکی از اصول محاسبات کرملین شناسان پذیرفته شود بزحمت میتوان فکر کرد که رهبر بیمار حزب کمونیست شوروی چگونه خواهد توانست حتی علیرغم‌اکراه باطنی خود و با وجود فراموش نکردن‌درس‌عبرتی‌که‌خودازماجرای سقوط خروشچف گرفته است تا مدتی طولانی از واگذار کردن تدریجی قسمت مهمی‌ازقدرتهایش به کولاکوف خودداری کند سفارتخانه های ممالک باختری در مسکو اخیرا شواهدی دریافت کرده‌اند که اگر قابل اعتمادباشد، میتوان به استناد آنها بیماری برژنف را تقریبا وخیم تلقی کرد . این اطلاعات نشان‌میدهد که‌رهبر حزب کمونیست شوروی اکنون چنان گرفتار ناراحتی‌های‌جسمانی است که روز های کارش تقریبابه سه‌روز در هفته محدودشده‌است.

اکنون که مسئله درجات متفاوت شانسهای احراز جانشینی برژنف رفته‌رفته بطور جدی مطرح‌میشود، ناگزیر باید درسهائی را که از تجربه سقوط خروشچف باقی مانده است در محاسبات و پیش-بینی ها دخالت داد .

گرچه «کولاکوف» را معمولا ، و به حق ، مورد حمایت ویژه‌برژنف شناخته‌اند ، معهذا دبیر کل حزب کمونیست شوروی بخاطر آنکه خودش قربانی فعل‌وانفعالی نشود که پیروزیش را بر خروشچف در ۱۲ سال پیش مدیون آن بوده است ، اختیاراتی که به کولاکوف واگذار کرده بسیار محدود است.

کولاکوف تنها به این شرط خواهد توانست جانشین قطعی برژنف باشد که دبیر کل کنونی حزب کمونیست شوروی مدتهاقبل از کنار رفتن او را برای تصلحب تمام وظائف و قدرتهای پست مهم دبیرکلی حزب آماده کرده باشد. برژنف باین‌دلیل ساده از بذل چنین درجه موثری از حمایت نسبت به کولاکوف دریغ ورزیده است که نمیخواهد مرد مورد حمایت او هنگامی در صدد قبضه کردن رهبری برآید که دبیر کل کنونی حزب ، یعنی‌در موردحاضر برژنف ، تمایل و آمادگی برای خالی کردن میدان نداشته باشد .

تنها شانسی که کرملین شناسان برای کولاکوف به شکل استثنائی قایلند مرهون بیماری برژنف است . گرچه تاکنون جزشایعات تایید نشده ـ گزارشهای معتبری که حاکی از بیماری برژنف‌باشدو یا نوع و شدت بیماریش را نشان دهد ـ در هیچیک از روزنامه ها انتشار نیافته است و وسائل ارتباط جمعی در خود شوروی نیز به شیوه‌همیشگی این شایعات را در هاله‌ای از سکوت استتار کرده‌اند ، اما مخصوصا بعد از لغو برنامه سفر برژنف به خاور-میانه ، تعداد کسانی که اکنون‌در محافل دیپلماتیک باختری بکلی

نقش خاورمیانه‌در مناقشات‌واشنگتن‌ومسکو

اینکه ماهم نمیخواهیم شورویها بخاطر ریاض یاقاهره یا دمشق یاعمان بمیرند ، هم نظر هستیم ولی پرسشی که مطرح میشود این است : چرا شوروی این چنین سکوت‌مطلق‌کرده است ؟ وآیا شوروی به چنان ضعفی رسیده است که‌نمیتواند دربرابر تهدید های امریکا ایستادگی نماید .

ویا اینکه حقیقت این است که تهدید های ایالات متحده امریکا در چهار چوب سیاست توافق امریکا وشوروی صورت میگیرد ؟

البته نباید فراموش کرد که بعضی از مفسران سیاسی نظر میدهند که بحران خاورمیانه اختلافاتی‌درسیاست‌توافق‌امریکا وشوروی بوجود آورده است.

تظاهرات علیه سیاست انگلیس در قبرس

دولت انگلیس موافقت‌کرده است ترکهای قبرس که‌از خانه های خود رانده شده و در پایگاه های انگلیس در قبرس پناهنده شده‌اند به مناطق‌تحت تسلط ارتش ترکیه در قبرس بروند . باین مناسبت قبرسی های یونانی دیروز درآتن در برابر سفارت انگلیس‌تظاهراتی علیه انگلستان برپا کردند.

عکس رادیوئی آسوشیتدپرس

آیاممالک نفتخیز عربی در توطئه کودتای ایتالیاشرکت دارند؟

نوشته : سالزبرگر
از : هرالدتریبون

دراوایل ۱۹۷۰ وزیر کشور ایتالیا به نگارنده‌این‌مقاله(سایروس سالزبرگر) با اطمینان گفت که درشوروی کوچکترین اجتماعی برای وقوع یک کودتا و یا یک توطئه‌شبه‌نظامی وجودندارد چون نه کسی را میتوان در ایتالیا پیدا کرد که چنین ماجراجوئیهائی را رهبری کند و نه افکار عمومی ایتالیائیان آماده است که چنین وقایعی را تحمل نماید .

با اینحال بیش از چند ماه‌طول نکشید که مردی بنام شاهزاده (والریوبورگن) ازقهرمانان فاشیست ایتالیا در جنگ دوم جهانی دقیقا به توطئه‌ای ازهمان قماش‌کموزیر کشور امکان‌وقوعش را غیرممکن دانسته بود دستزد و تصادفا جائی راهم که یکشب تمام در اشغال‌خودوهواخواهانش نگهداشت ساختمان وزارت کشور ایتالیا بود . ازآن تاریخ تاکنون گزارشهائی از حدوث دووقایعه مشابه دیگر در ایتالیا که هردونیز در ۱۹۷۴ روی دادند منتشرشده (گرچه‌موردتائیدمقامات‌دادگستری قرار نگرفته است) و علاوه بر این هنوزهم شایعات مربوط به امکان برپاشدن کودتاهای دست راستی محیط سیاست را در ایتالیا سنگین واشباع کرده‌است .

اینکه ایتالیا باتجارب غم‌انگیزی که از فاشیسم داردتادین اندازه در برابر چنین شایعاتی حساس است تعجبی ندارد .رهبران برجسته حزب کمونیست ایتالیا که شبکه خبری برای پرداختی‌به این قبیل امور در حزبشان‌بوجود آورده‌اند) همیشه آماده‌اند تا با کیفهای انباشته از مدارکشان به محض رواج یافتن شایعات حاکی از امکان وقوع کودتاناگهان‌پدید شوند و معمولا دراین مواقع خود را درنهانگاههائی که دایما عوض میشوند پنهان میکنند . اکنون ظاهرا مسلم شده که درسپتامبر سال گذشته توطئه‌ای تدارک‌شده بود تا « اتریکوبرلینگوئر » رهبر حزب کمونیست ایتالیا درویلای ساحلی خود بوسیله عوامل توطئه به مسلسل بسته شود.

بااین تفاصیل سخنانی که وزیر کشور ایتالیا در ۱۹۷۰ به نگارنده گفت بکلی نادرست نبوده است .

تاکنون برای رهبری کردن هیچ توطئه کودتائی در ایتالیا مردی که واقعا ظرفیت وصلاحیت‌رهبری کردن توطئه را داشته‌باشد ظهور نکرده ، هیچ برنامه اغواکننده‌ای که بتواند توده‌های مردم را به حمایت از کودتاگران بالقوه برانگیزاند مشاهده نشده وافکار عمومی مردم ایتالیا نیز بیزاری خود را از این قبیل‌ماجراجوئیها نشان داده است .

گروههای فاشیستی‌ودست‌راستی شناخته شده ایتالیا که بهرحال تعدادشان از شماره‌انگشتان‌دست تجاوز نمیکند یا اشخاصی که درراس این گروهها قراردارند یا ممکن است مستقلا سودای قبضه کردن قدرت و مستقر ساختن حکومت دیکتاتوری را در سر بپرورانند تاکنون چنان قدرتهائی نیافته‌اند که وجودشان به‌معنای واقعی تهدید کننده باشد . طبق برخی از شایعات ظاهرا عده‌ای‌از کشورهای ثروتمند و صاحب نفت دنیای عرب‌ازقبیل عربستان‌سعودی ونیبی نیز وارد معرکه شده‌اند . تابا دادن کمکهای مالی به فراهم شدن زمینه‌ای مساعد جهت وقوع کودتای ضد کمونیستی درایتالیا یاری دهند . اما این شایعات چندان اعتباری ندارد بااینحال گزارشهای جسته‌گریخته‌ای‌بدست آمده است که بموجب آن گویا عده‌ای از ایتالیائیان ثروتمند وسوسه شده‌اند تا باخارجیان برای هموارکردن راه برپاساختن یک کودتای دست‌راستی درایتالیا همدست شوند واسامی بعضی از صاحبان صنایع ، چند نفری از صاحبان کشتی‌ها ویکی ازثروتمند ترین ارباب صنایع ایتالیا که اکنون درزندان بسر میبرد در جریان همان شایعات به میان‌آمده است .

حتی اگر بتوان باصراحت گفت که تاکنشته‌ای نه‌چندان دورکشور ایتالیا محیط مساعدی برای‌وقوع کودتای دست‌راستی بوده است، بدون تردید این وضع بدنبال سرنگون‌شدن دیکتاتوری نظامی در یونان ومضافا باین علت که نفوذ آسپانیای دست‌راستی‌افراطی نیز دیگر مدتی است که نقش تعیین کننده‌ای در محافل‌سیاسی ایتالیا ندارد دگرگون شده‌است .

ظاهرا یکی از افسران ارشد ایتالیائی که‌مدتی‌درزمان‌فرمانروائی دیکتاتوری سرهنگها در یونان وابسته‌سیاسی ایتالیا در آتن بوده و بعدا بریاست اداره ضد جاسوسی‌ایتالیامنصوب شده فعالیتهای مشکوکی داشته است که قسمت عمده شایعات کودتای فاشیستی از ناحیه اعمال وی آب میخورد .

اما چنانکه گفته شد اکنون‌مدتی است که دیگر چنان شایعاتی نیز اعتبار خود را از دست داده و بازارآن از رواج‌افتاده است .

درایتالیای امروز احساسات ضد کودتا از هر زمان دیگری در دو سال اخیر نیرومندتر است‌ودوسال قبل یکی از افسران‌دستگاه‌امنیتی ایتالیا متهم شد (ولی‌محکوم نکردید) که درنظر داشته است بوسیله یک کودتای نظامی قدرت دولتی را بدست بگیرد .

علاوه بر این یکی از رهبران حزب دست‌راستی‌دمکرات‌مسیحی ایتالیا نیز که آرزو داشت نوعی دمکراسی با چاشنی قدرت استبدادی در این کشور برقرار کند ، بعد ازآنکه نقش وی‌برملا گردید از نظر سیاسی بشدت آسیب دید و بسیاری‌ازطرفداران وی روگردان و پراکنده شدند .

بهره‌برداری کمونیستها

دریک نکته نمیتوان تردید کرد وآن بهره‌ای است که‌هربار باداغ شدن بازار شایعات کودتای دست راستی‌نصیب‌حزب‌کمونیست نیرومندوپرانضباط ایتالیامیشود. چنین شایعاتی به کمونیستها کمک میکند تا بتوانند باکامیابی بیشتر به نفع استراتژی جدیدوجه‌مطابقه خود ، یعنی عقد یک‌میثاق و مصالحه باصطلاح تاریخی تبلیغ کنند .

طبق این استراتژی حزب کمونیست ایتالیا خواستار روی کارآمدن یک دولت ائتلافی است که درآن تمام احزاب و عناصر دمکراتیک و ضدفاشیست از دمکراتهای مسیحی محافظه‌کار گرفته تاکمونیستها در حکومت سهیم شوند .

حزب کمونیست ایتالیابرای‌بهره-برداری استراتژی از شیخ‌کودتای دست‌راستی افراطی‌به‌عامل‌حمایت کننده دیگری نیز دسترسی دارد که عبارت از ضعف روزافزون بزرگترین حزب محافظه‌کارکشور، یعنی حزب دمکرات مسیحی‌است، این حزب نه تنها درانتخابات عمومی سال‌گذشته‌متحمل آسیبهای سخت‌گردید ، بلکه دررفراندوم‌غیر لازمی نیز که خودبالجاج‌وسماجت فراوان خواستار برپاکردنش‌برای حل مسئله قانونی شدن (یانشدن) طلاق درایتالیا بود بشدت شکست خورد وانتخابات اخیر شهرداریها درسارденیا نیز برای دمکراتهای مسیحی ناکامی بزرگی ببارآورده که ضعف مواضع سیاسی آنها را چشمگیرتر کرده‌است .

اکنون دیگر درایتالیا این مسئله مطرح نیست که چه کسی درصدد برخواهد آمد تاقدرت حکومتی را بوسیله کودتا یا بکمک‌هرتمهید غیرقانونی دیگری قبضه کند ؟ مسئله باین صورت مطرح است‌که ایتالیادرگرماگرم بحران‌وحشتناکی که درزمینه‌های‌اقتصادی‌واجتماعی و سیاسی دچار آن است.چگونه خواهد توانست حکومت قانونی خود راحفظ کند

آغاز نبرد قدرت در کرملین
-۳-
نوشته: پروفسور زوژاکرملین شناس برجسته
از : هرالدتریبون

بیماری برژنف،سرنوشت اوراروشن میکند

روشنفکران روی صندلی راحت

نوشته : ژرژ سوکر
ترجمه : ابوذر صداقت

۸

فی‌المثل در عصر افول قرون‌وسطی وآغاز عصرتجددحیات ادبی و هنری (رنسانس) و نیمه اول قرن هیجدهم اتفاق‌افتاده است که عقاید و اندیشه‌های روشنفکران بطور غیر مستقیم تمامی طبقات صاحب نفوذ عصر را دربر گرفته است . این موضوعی نسبتا نادر است که شایددرخور مطالعه‌دقیق تری باشد تا روشن‌تر شود. اما بطور کلی باید این اصل را پذیرفت که‌طبقه روشنفکر اصولا و معمولا مجزا از طبقات دیگر به زندگی منزوی خود ادامه میدهد : این طبقه درهای خارج‌رابروی خود بسته و کوچکترین‌توجهی به‌آنچه درباره او گفته میشود ندارد، به‌آنچه که درخارج از دیوارهای بلند قلعه‌ای که خود را در آن زندانی کرده وقعی نمیگذارد .

تنها کافی است نگاهی به‌اوضاع کلی فرانسه در طول سالهای ۱۹۲۰ تا ۱۹۳۰ بیاندازیم طبقه روشنفکراین عصر را میتوان نسبتا به راحتی مشخص ومعلوم ساخت.

در مرکز این شکل که مجسم کننده طبقه روشنفکر این عصر است دانشگاهیان قرار دارند: و اینان گروهی متراکم و درهم فشرده هستند که خود را مبادی آداب میدانند، در کار نظم و ترتیب دارند وباصطلاح دیسیپلین را ازهرجهت رعایت میکنند و به‌سلسله مراتب اهمیت می نهند. بلیط ورودی باین دایره مدرک دانشگاهی ، یا دیپلم نام دارد اما نه هردیپلمی، برای دخول ونام‌نویسی باید فوق لیسانس‌یادکترا داشت. یعنی فقط دیپلم تخصص عالی، تازه دیپلم دکترای تخصصی زبان فرانسه یاانگلیسی یا تاریخ بزحمت برای دخول باین باشگاه اعتبار داشت .

ردیفهای افتخاری مخصوص آنهائی بود که از هرجهت بردیگران مزیت و برتری داشتند، آنهائی که این بخت و اقبال را داشتند که سالیان درازی در چهار دیواری دانشسرایعالی وقت بگذرانند وبکمک رویاهای کسل‌کننده در دنیاهای نو و تازه به‌پرواز درآیند. بعلاوه از همین دانشسرایعالی کذائی است که اشرافیت جمهوریخواه دائما سر از خاکستر درمیاورد، اشرافیتی که دو چهره متفاوت دارد :

یکی‌درزمینه سیاست و دیگری درقلمرو اندیشه‌ها. از همین قالب است‌که بمرور سالها و پایان دوره‌ها مردان سیاست سردر میاورند. مردانی که جبهه راست، جبهه چپ یا جبهه مرکزی‌را رهبری کرده‌اند- زیرا انتخاب جبهه‌مسئله فرعی محسوب میشود. و هم‌ازاین‌جاست که‌ما شاهدخروج افسونگرانی میشویم که بعدها کرسی‌های افتخارآمیز سوربون یا کلژدوفرانس را دراختیار خود میگیرند .

شکی نیست که بعضی از این فارغ‌التحصیلان از همان لحظات اول خروج خود از کوچه اولم (محل‌دانشسرا) از هرگونه تعهدی سربازمیزنند و در هیچکدام از دوشاه‌راه سیاست و دانشگاه قدم نمی‌نهند. ایندسته ترجیح میدهندکه در حجره‌ای یا در اطاقکی مستقر شوند، خود را به یک قلم و یک دسته کاغذ مسلح سازند و با این اسلحه برای فتح افتخار جنگ کنند. برای آنها کلمات و جملات هم اسلحه محسوب میشوند وهم‌درکارتپه لانزو در راه‌روهای سرد دانشگاه‌های ایالات صحبت فقط از آثار و اقدامات آنهاست. اینها کسانی هستند که به‌آنها میتوان نام «نفرین شدگان ساختگی» دادآنها که غلط‌انداز نفرین شده، طرد شدمولعون شده‌اند. نفوذ وتاثیر آنها برروی‌روشنفکران بی‌اندازه وسیع است: از یگی‌تاسارتر یعنی، خیلی‌دورتر از تواریخی که ما برگزیده‌ایم، ایندسته از نفرین‌شدگان قلابی و ساختگی عقاید واندیشه‌های بی‌اساس و آمیخته با تعصب خودرا برجهان کوچک عاشقان دنیای خیالی و تصوری روز بروز بیشتر تحمیل کرده‌اند .

باین دسته از نفرین شدگانی که از پشت نیمکت های دانشگاه سردرآورده‌اند باید دسته دیگری را اضافه کنیم که از همان دوران بظهور رسیدند. و اینان نفرین شدگان واقعی هستند. معلوم نیست مبداء و نقطه خروج اینها کجاست. گاهی ندرتا ازدنیای روزنامه‌نگاری: مثلا موررا. از دنیای عشق به نوشتن مثلا موریاک. از دنیای حادثه: مثلا مالرو. دانشگاهیان وجود این دسته‌را نادیده‌میگیرند. همانگونه که ایندسته وجود دانشگاهیان را ندیده می پندارند. اما این جدائی و پارگی فقط ظاهری است . بین این دو جزیره روشنفکران پلی وجود دارد: یا بهتر بگوئیم یک گذرگاه بزرگ و وسیع و این پل گذرگاه مجله «نوول رویو فرانسز» نام‌دارد. هر چه که فکر و نوشته و رویا وتخیل و تکثیر نام دارد در صفحات این مجله سرازیر میشود، مجله‌ای که بدون شک یکی از بزرگترین نشریات تاریخی ادبی فرانسه محسوب میشود. رائیسا و ژاک ماری‌تن در وسط چهارراه این دنیای کوچک ایستاده‌اند و دوستانه اعمال قدرت میکنند و کنترل را در دست دارند .

آندو از عهده چنین کاری برمی آیند زیرا در حقیقت اختلاف نظر عمده و اساسی بین اکثر افراد این دوگروه وجود ندارد . اگر به راست یا چپ تعلق دارند فقط ظاهری است . در واقع مسائل سیاسی برای آنها کسل کننده است.برای آنها سیاست چیزی‌جز یکی ازموضوعات دنیای ادب نیست و در کنار الهه ادب است که وحدت نضر نضج میگیرد و هر ماه از ماه قبل مستحکم تر می شود ادبیات مقدس است و هدفی را که تمام این‌شخصیت ها برای خود تعیین کرده‌اند عبارت از محو و نابود کردن آنست . در این جا میتوان همانگونه طرفدار مکتب موررا بود که خود را سوررآلیست قلمداد کرد و هردو حالت عمل یکی است بشرطی که موافق اصول و چابکانه و با زرنگی توام باشد . عمده این است که صاحب ذوق و استعداد بود برای آنها که فاقد استعدادند راهی بدرون معبد نیست و فرانسه در اعماق درون خود از قسمت اعظم این بازی های معصومانه اطلاعی ندارد .

آنچه می تواند در این مقوله قابل تردید و اعتراض باشد این است که میگویند این نوع اشرافیت ادبی و ذوقی هیچگونه تاثیری برروی جهان واقعی و عینی‌نداشته است . ممکن است گفته شود که مگر سوررآلیست ها با حزب کمونیست در تماس دایم نیستند ؟

چرا همینطور است سور رآلیست ها در واقع با حزب کمونیست بازی می کنند : در صفوف حزب نفوذ میکنند ، از آن خارج شده ، سپس منشعب میشوند و غیره . موضوع را کمی دقیق تر و از نزدیک مطالعه کنیم. چه وجه تشابه وجه‌عامل مشترکی میتوان بین سوررآلیست ها و حزب کمونیست یافت ؟ سور رآلیست ها در رویا های خود بدنبال دنیا های خیالی هستند درصورتی‌که کمونیست ها معتقدند میخواهند دنیای دیگری بسازند . و بین این دو فکر و این دو نحوه تفکر فاصله‌ای عظیم است به عظمت یک غرقاب .

حتی در حالت خاص آراگون که علیرغم همه‌چیز نسبت به حزب کمونیست وفادار می ماند ، بلی آراگون مطیع ادبیات و روش های ادبی است و این اطاعت همیشه قاطع و صریح بوده ، خیلی بیش‌از احترامی که او به قوانین و قواعد و مقررات حزبی در زمینه فرهنگی احساس می کرده است آراگون می پذیرد که نسبت به موریس تورز یا والدک روشه‌و حتی شاید ژرژمارشه تمامی اصول انضباط را رعایت کند ولی هرگز نخواهد پذیرفت در مقابل دستورات روشنفکرانه آندره‌ای جدانوف تسلیم شود . اول ادبیات بعد حزب . پس باید قبول کرد که بین روشنفکران دست چپی و فرانسه عادی سال های ۱۹۲۵ هیچگونه رابطه واقعی وجود نداشته است .

اما در مورد جبهه راست . ممکن است گفته شود چگونه شارل موررانفوذی نداشته است‌درحالی که بیش‌از ۸۰ درصد از کشیشان و روحانیون مسیحی روزنامه «اکسیون فرانز» او را می خوانند ؟ حقیقت نیز همین است زیرا موررا درواقع یک نویسنده سیاسی است اما نفوذ او بر روی فرانسویان کاتولیک فقط نتیجه یک سوء تفاهم بزرگ است و اگر چنین نفوذی وجود داشته فقط بخاطر این سوء تفاهم بوده است.کاتولیک ها شارل‌موررا را باین جهت دوست دارند که‌اورامدافع جامعه‌روحانیت، ارتش ، فرانسه بطور کلی نظم و انضباط میدانند .خلاصه اینکه بنظر کاتولیک ها موررا مدافع کلیه خصایل وصفات برجسته‌ای است که مورد نظر اشرافیت در بهترین و درخشان ترین نوع خود و هم مورد نظر بورژوا ها در ادوار افول و انحطاط بوده .

صندوق پول

LE FIGARO

بنیاد جدیدی که در صندوق بین‌المللی پول برای دادن‌وام‌به‌کشور های آسیب دیده از افزایش قیمت نفت بوجود خواهد آمد طبق برنامه جداگانه‌ای که باترتیبات اعتباری دیگر صندوق تفاوت دارد ومعذلک این ترتیبات جزئی از وظایف کلی صندوق بشمار میرود کار خواهد کرد .تاسیس این واحد یکی‌از مهمترین کارهائی است که تاکنون از طرف کشور های عمده صنعتی دنیای غیر ـ کمونیست برداشته شده است تا بمرفع نابسامانی های اقتصادی ناشی از بحران نفتی در این ممالک کمک شود .

واحدیاد شده ازمحل مازاد درآمد ارزی کشور های تولید کننده نفت وام خواهد گرفت پولی که ازاین طریق بدست خواهد آمد در اختیار واحد وام دهنده قرار خواهد گرفت و سپس زیر نظر صندوق وبادر نظر گرفتن ابعاد هزینه های وواردات نفتی هر یک ازکشورهای صنعتی مصرف کننده نفت به‌آنان وام داده خواهد شد .

سفر ملک فیصل

الحیات

توجهی که اینک در محافل سیاسی خاور-میانه عربی به مسافرت ملک فیصل پادشاه عربستان سعودی به کشور های سوریه واردن ومصر وجود دارد انگیزه‌اش سیاستی می‌باشد که پادشاه عربستان برای کمک به کشور های عربی درپیش گرفته است. علت دیگر توجه محافل گوناگون باین مسافرت آن است‌که محافل مزبور کاملا اطمینان دارند مسائلی که‌دراین مسافرت به‌کشور های عربی مورد گفتگو قرار خواهد گرفت و نتایجی که‌ببار خواهد آورد، بدون شک نقطه عطفی خواهد بود که حوادث سال ۱۹۷۵ عربی وبازتاب های این حوادث برروی‌دادهای دیگر بوجود می‌آورد .

استقلال آنگولا

تصمیم دولت‌پرتغال درمورد استقلال‌دادن به مستعمره ثروتمندو تفتخیزخود ـ آنگولا ـ درغرب‌آفریقا، تاریخ‌اعطای استقلال به این مستعمره رابیش‌از یکسال ونیم درمقایسه بامضمون وعده‌ای که‌ژنرال اسپینولا رئیس‌جمهور پیشین پرتغال داده بود تسریع کرده‌است.

اسپینولا درسال گذشته قبل ازآنکه به‌نفع «کستاگومش» رئیس جمهوری کنونی پرتغال کناره‌گیری کند قول‌داده بود که‌ظرف ۲ تا ۴ سال دیگرشخصا درمراسم اعطای‌استقلال به‌آنگولا شرکت خواهد کرد.

دولت لیسبن آشکارابه‌این‌نتیجه رسیدکه در مستعمره‌ای مانند آنگولا ـ سرزمینی که درآن ۵۰۰ هزارسفیدپوست اروپائی درمیان ۵ میلیون سیاه‌پوست آفریقائی زندگی میکنند ـ باضافه ثروتهنفتی و کشاورزی عظیمی که آنگولاصاحب‌آن است،پای منافعی بسیار حیاتی‌تر ازآن درمیان است که‌اجازه‌داده‌شود تاخطر خونریزی وهرج‌ومرج اقتصادی‌نظیر تجارب تلخی که‌چندی قبل هنگام‌تولد موزامبیک‌مستقل، یکی دیگراز مستعمرات پرتغال «درشرق آفریقا» آزموده شد،آنگولا رانیز تهدید کند.

دولت‌پرتغال تاکنون توانسته‌است ازبروزخطر اعلام استقلال یکجانبه اقلیت سفیدپوستان آنگولا به‌شیوه سرمشق رودزیائی آن جلوگیری کند. ارزش‌توفیق‌لیسبن ازاینجا معلوم میشودکه درمیان اقلیت نیرومند سفیدپوستان آنگولا ـ قدیمی‌ترین اقلیت اروپائی که درقاره‌آفریقا میتوان‌سراغ گرفت‌عناصری وجود دارند که‌از مدتها قبل خیال جداکردن حسابشان را ازپرتغال و پوجود آوردن یک حکومت‌تحت سلطه سفیدپوستان درلوآندا (پایتخت آنگولا)را درسر پرورانده‌اند.

چشم‌پوشیدن پرتغال ازمستملکات آفریقائی خود دورژیم باقیمانده سفیدپوستان نژادپرست درروودزیا وآفریقای جنوبی را عملادر محاصره سیاه پوستان قرارداده است. این‌دورژیم اکنون‌در میان دیواری از دولت‌های آفریقائی محاط شده‌اند که خصمانه بودن همسایگی‌شان‌برای آخرین بازماندگان فرمانروائی استعماری اروپائیان درقاره سیاه غیر قابل انکاراست بدون‌شك احساس خطرهای بی‌شمار چنین‌تنگنائی‌است که‌جان فورستر نخست‌وزیر افریقای جنوبی رابرآن‌داشته است تابقول خودش در جستجوی تفاهم‌وهمزیستی جدیدی درشبه‌قاره جنوب آفریقا برآید.

فورستر باموعظه‌کردن درباره حکمتهای‌عدم مداخله آکید یك کشور درامورداخلی کشوردیگر وباتلاشی که بخرج میدهدتاآفریقائیان را متقاعدکند که‌ادامه حضورسفید پوستان آفریقای جنوبی را دراین سرزمین بپذیرند به پشتگر

گفتگوئی با جلیل رسولی (خوشنویس)

هنر خوشنویسی رو به زوال میرود

میخواهم یک خوشنویس باشم نه کسی که کاریکاتور خط را میسازد

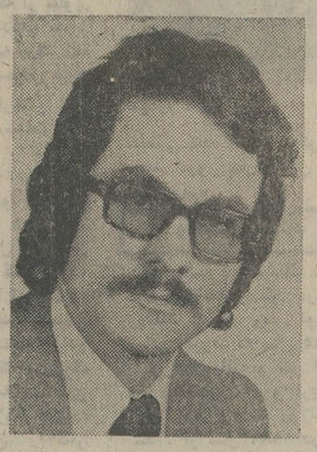

این دومین نمایشگاه انفرادی جلیل رسولی است که در فاصله دو سال در گالری سیحون برگزار میشود. رسولی شاگرد استاد حسن میرخانی است و نزد او خوشنویسی آموخته ۲۷ ساله است و اهل همدان، شغلش خطاطی است. کار های او درگالری سیحون نسبت به نمایشگاه سابقش، پیشرفتی را نشان می دهد. تابلو ها از صورت خوشنویسی صرف بیرون آمده و ترکیب های تازه‌ای به خود گرفته است. در این ترکیب تازه، رد پای هنرمندان پیشکسوتی چون رضا مافی و پیل‌آرام رادر کار او می‌بینیم.

رسولی درباره این تاثیر پذیری میگوید:

سعی دارم بیشتر به خوشنویسی بپردازم تا به نوعی نقاشی که در آن از خط استفاده شده است. من‌تجربه های متفاوتی را دنبال کرده‌ام تا آخر یکی از آنها را برگزینم. نمایشگاه آینده من ادامه یکی از این شیوه ها خواهد بود. میخواهم بیشتر به خط بپردازم تابه‌آنچه دیگران هم‌کرده‌اند. در تابلو های او بیشتر خوشنویسی هست تا شیوه نقاشی کردن. تابلوئی چون «یا امیرالمومنین حیدر» یک صفحه خط نستعلیق است بدون هیچ تزئین و تکلفی، اما در تابلو های دیگر گرایشی بسوی‌ترکیب های‌نقاشی مرسوم در این‌عهد دارد مثلادایره‌ای از نام علی که با دورنگ آبی پررنگ و نیمرنگ نوشته شده است‌وبیشتر یک شکل تزئینی است تا خط نگاری یا در سیاه مشق هائی مثل: «ازمحبت خار ها گل‌میشود.»

رسولی میگوید. در شیوه نقاشخط اصول خوشنویسی ازبین میرودیعنی نمی توان از ظرفیت آن به تمامی استفاده کرد.

از همین رو ترجیح می دهم که خوشنویسی را دنبال کنم میخواهم سطر هائی را که می نویسم برای‌مردم خواندنی و روشن باشد.

از او می پرسم: به علت گسترش چاپ، خوشنویسی و خط به‌بن‌بست رسیده است. نقاشیخط از آنروبین نقاشان رواج پیدا کرد که شاید خط را بمدد نقاشی زنده نگهدارند. فکر نمی کنید که ادامه خوشنویسی به شیوه سابق تکرار کار های اساتیدی است که نمونه های بهتر آنرا ارائه داده‌اند.

رسولی: من کار هائی را که تاکنون اساتید در زمینه خوشنویسی کرده‌اند ادامه می دهم، دلم میخواهد بیشتر یک خطاط خوب باشم تا کسی که کاریکاتور خط را میسازد. درکار های بعدی من عنصر رنگ کمترخواهد شد. شاهکار های خوشنویسی‌گذشته راهنمای من بوده‌اند در نستعلیق‌به خط میرعماد و عمادالکتاب عشق می‌ورزم خط شکسته درویش را می‌پسندم معتقدم که‌خوشنویسی به یاری‌عاشقانش هرگز نمی‌میرد.

«تشعشع» آغازی‌خوش برای‌جشنواره فیلم‌لهستان

زمانی که‌فرصت‌زیستن نیست

بمناسبت پانصدمین‌سال روابط فرهنگی ایران‌ولهستان، جشنواره سینمای لهستان در تهران، به اهتمام وزارت فرهنگ و هنر و سفارت لهستان ترتیب یافته است. است.

فستیوال روزچهارشنبه بانمایش فیلم «تشعشع» آغاز شد.

این فیلم ساخته «کریستف ـ زانوسی» است که پیش از این «قتل در کاتامونت» را از او در دومین جشنواره‌جهانی فیلم‌تهران دیدیم.

فیلم سرگذشت پژوهنده‌ی‌جوانی است که فیزیک میخواند.

جوان از آنرو علم فیزیک را برگزیده که قوانین قاطعی درباره ماده ارائه میدهد، برای‌سئوالات بیشمار او درباره جسم وزندگی پاسخهائی ریاضی دارد. اما در اثنای درس خواندن، وقایعی برای این جوان واقع گرا پیش می‌آید. عاشق استادیار جوانی میشود توسط آن زن زیبا به محفل جوانانی راه می‌یابد که مخدر و عشق را برای فراموشی این جهان برگزیده‌اند.

در یک کوه‌پیمائی دوست خود را از دست میدهد، عشق و مرگ دراو خلجانی پدید می‌آورد. به زندگی عادی برمیگردد. زن‌میگیرد درس را رها میکند و در کارخانه ها به‌کار میپردازد. ازحوزه‌درس به‌حوزه کار میرسد. ارتباط بامردم او را دگرگون میکند. یکچند در کلینیک روانی کارمیکند، آشفتگی های روحی مردمان‌اورا به‌مسائل روانی علاقه‌مند میکند و به سیر وسلوک می‌پردازد. در پایان سفر خود وقتی‌که دکترای فیزیک‌خود را گرفته درمی‌یابد که بعلت‌بیماری تن، فرصت زیادی برای زندگی ندارد، زمانی راکه‌برای شناختن زندگی به‌این دروآن در زده، خود زندگی بوده که برباد رفته است. اکنون اویک مرد متوسط وابسته به خانواده‌ای‌از خانواده های جهان است.

فیلم چنانکه از محتوای‌آن‌برمی‌آید، بیشتر از آنکه‌بخواهد راهی نشان دهد، تفاوت راههای زندگی را مینماید. زانوسی در این فیلم در تصویر کردن تردید های‌آدمی گزینش شیوه های زندگی توفیق یافته است. جابجا در فیلم دیپلم، نامه ها، متن ها، تجارب آزمایشگاهی چنان بدقت‌وصراحت می‌آید که فیلم را به‌یک فیلم‌مستند واقعی نزدیک میکند.

«تشعشع» بعنوان‌یک فیلم‌خوب از سینمای جوان لهستان دیدنی است.

دنباله فیلم های این فستیوال روز های دوشنبه و سه شنبه‌در تالار وزارت فرهنگ وهنرنمایش داده میشود.

لیلافروهر خواننده و هنرپیشه‌جوان

راهی ازسینماتاترانه‌خوانی

لیلافروهر، خواننده و هنرپیشه

هرروز زنگهای تفریح، بچه های مدرسه دور این خواننده جوان جمع میشوند او از فیلم تازه‌اش، از ترانه هایش برای آنها صحبت میکند. بچه‌ها همکلاسی خود را از طریق سینما می‌شناسند.

پیش از این در فیلمهای فارسی نقش هنرپیشه خردسال را بازی میکرد. اماحالا دیگر خرد سال نیست، ۱۶ ساله شده است و نقش زن اول را در یک فیلم ـ کنار فرخ‌ساجدی ـ دارد. میگوید: فرنگیس و جهانگیر فروهر ـ مادر وپدرم ـ از هنرپیشگان قدیمی تئاتر و سینما هستند. آنها اولین حامیان من بودند و مرا به‌بازی در سینما تشویق کردند. دلم میخواهد کار خود را در سینما بطور جدی دنبال کنم.

اما راه دیگری پیش پای من گشاده شده است همین روز ها مرا درتلویزیون خواهید دید که ترانه های خودرا برایتان‌خواهم خواند، لیلا که صدائی خوش دارد بزودی ـ باده ترانه‌تازه‌اش ـ پابه‌میدان خوانندگی میگذارد.

لیلا میگوید: در میان تصنیف هایم یک ترانه غم‌آلود دارم که خاطره‌ای را در من زنده میکند. وقتی هفت‌ساله بودم در یکی از فیلم‌ها با دختری همبازی بودم‌که نقش یک دختر بیمار را بازی میکرد و بالاخره میمرد. اودختر یکی از هنرپیشگان معروف بود چندماه بعد از آن فیلم دخترک مرد، من این ترانه را بخاطر او خوانده‌ام.

تلویزیون
بلاپونکت
BLAUPUNKT

برنامه‌اول

شنبه

۱۷ـ۰۰ اخبار
۱۷ـ۰۵ کارگران
۱۷ـ۳۰ نقالی
۱۷ـ۴۵ عصر حجز
۱۸ـ۱۵ ورزش نوجوانان
۱۸ـ۴۵ برنامه‌های آموزشی
۱۹ـ۱۵ یکی بود یکی‌نبود
۱۹ـ۳۰ بیگانه‌ای در رم
۲۰ـ۰۰ اخبار ـ اخبار ورزشی
۲۰ـ۳۰ موسیقی ایرانی
۲۱ـ۰۰ روزهای زندگی
۲۱ـ۳۰ دانش
۲۰ـ۵۵ واریته

نیمروز یکشنبه

۱۲ـ۰۰ اخبار
۱۲ـ۰۵ کارگران
۱۲ر۳۰ چشم هاوائی
۱۳ـ۳۰ ادبیات جهان
۱۴ـ۰۰ اخبار

برنامه‌دوم

۱۹ـ۳۰ موسیقی و تصویر
۲۰ـ۰۰ اتاق اخبار
۲۰ـ۰۵ اسمیت وجونز
۲۰ـ۵۵ واریته
۲۱ـ۰۰ اخبار از برنامه دوم
۲۱ـ۳۰ تصویر وسایه‌ها
۲۲ـ۰۰ ایران زمین
۲۲ـ۳۰ تسخیرناپذیران

تلویزیون آموزشی

برنامه صبح یکشنبه

۸ـ۱۵ ادبیات فارسی ۱
۸ـ۴۰ ادبیات فارسی ۲
۹ـ۰۵ ریاضی ۲
۹ـ۳۰ ریاضی ۱
۹ـ۵۵ زنگ تفریح
۱۰ـ۱۵ جغرافیا ۲
۱۰ـ۴۰ جغرافیا ۱
۱۱ـ۰۵ انگلیسی ۲
۱۱ـ۳۰ انگلیسی ۱

برنامه بعد از ظهر

۱۴ـ۳۰ علوم ۲
۱۴ـ۵۵ علوم ۱
۱۵ـ۲۰ علوم اجتماعی ۱
۱۵ـ۴۵ علوم اجتماعی ۲

توضیح:
عدد های ۱ مربوط به دوره اول راهنمائی
عددهای ۲مربوط به دوره‌دوم راهنمائی

تلویزیون امریکا

شنبه

۱۶ـ۰۵ خیابان سسام
۱۷ـ۰۰ کمپانی برق
۱۷ـ۳۰ فیلم
۱۸ـ۰۰ اخبار
۱۸ـ۳۰ فوتبال
۲۰ـ۳۰ فیلم سینمائی
۲۲ـ۰۰ مشروح اخبار
۲۲ـ۱۵ تئاتر
۲۳ـ۱۵ بحث وگفتگو

ستاره بخت شما

فروردین ـ بدیدار و ملاقات دوستان صمیمی وقدیمی می‌روید.
اردیبهشت ـ ازیک واقعه‌مهم متاثر می‌شوید.
خرداد ـ درباره زندگی وآینده شما در یک جلسه خصوصی صحبت میشود
تیر ـ شخصی بیمار و گرفتار از شما استمداد میکند.
مرداد ـ در انجام یک کارمهم با شما مشورت می‌کنند.
شهریور ـ ازدرگیری واختلاف دونفر دیگر رنج‌می‌برید.
مهر ـ یکی ازبزرگان فامیل از شما حمایت می‌کند.
آبان ـ بدیگران فرصت ابراز عقیده بدهید.
آذر ـ آرامش گذشته را باز می‌یابید
دی ـ پولی را که درانتظارش هستید بدست می‌آورید.
بهمن ـ در یک ملاقات دلپذیر به رازمهمی پی میبرید.
اسفند ـ اطرافیان می‌خواهند از موقعیت شما سوء استفاده کنند.

کاشی سندی
پیشرو صنعت سرامیک ایران

آگهی مناقصه

دانشگاه صنعتی آریامهر یکدستگاه تلفن مرکزی ۵۰شماره داخلی قابل توسعه تا ۱۰۰شماره با ۵ شماره خارج قابل توسعه تا۱۰ شماره راکامل بادستگاه‌تلفنچی‌و شارژباطری وسایر وسائل موجوددرتهران‌خریداری مینماید. داوطلبان میتوانند پیشنهاد خودرا بضمیمه‌پنج‌درصدبهای‌پیشنهادی تضمین بانکی حداکثر تا آخروقت اداری روزدوشنبه ۱۰ر۳۰به دفتر کارپردازی دانشگاه صنعتی آریامهرتحویل ورسید دریافت‌داند.

پیشنهادات‌ساعات۱۰ صبح روز سه شنبه ۱ر۱۱ر۵۳ باز وحضور پیشنهاددهندگان درجلسه‌آزاد و دانشگاه در رد یاقبول پیشنهادات آزاد است.

دانشگاه صنعتی آریامهر

گروه فرهنگی خوارزمی
سازمان
کنکورمکاتبه‌ای

«به داوطلبان کنکور که‌وقت یا امکان‌شرکت در کلاسهای کنکور ندارند»

باتوجه به موفقیت چشم‌گیر داوطلبان سال قبل که‌ده‌نفر آنها درکنکور سرتاسری شاگرداول دانشکده هاشدند واسامی‌آنها جداگانه اعلان‌شد. برای پنج گروه ثبت‌نام مینماید.

علاقمندان میتوانندجهت ثبت‌نام مبلغ ۳۸۰۰ ریال‌بحساب جاری شماره ۴۴۱ نزد بانک صادرات شعبه شاهرضا غربی یاهر شعبه‌بانک صادرات به حساب فوق‌واریز وفیش بانکی‌آنرا بانضمام دوقطعه عکس ومشخصات وآدرس کامل خودو گروه‌انتخابی توسط پست سفارشی به‌نشانی زیرارسال نمایندتا سه کتاب اول ودوم‌و سوم بلافاصله جهت ایشان و کتابهای دیگر به تدریج ارسال شود.

کتابهاشامل درس ـ تست‌وجواب مشروح‌تست های دفتر قبلی‌است.

آدرس: خیابان دانشگاه‌ـ چهار راه سزاوار پلاک ۹۳ تلفن: ۴۳۳۴۶

فردا
ازآن
اوست
باپس انداز، برایش فردائی روشن و مطمئن بسازید

آگهی ثبت نام پذیرفته‌شدگان مسابقه‌ورودی دوره‌شبانه دانشگاه‌تهران در آذرماه ۱۳۵۳

نام نویسی کلیه پذیرفته‌شدگان دوره شبانه دانشگاه تهران، صبح‌ها ازساعت ۷تا۱۲، برای معاینات پزشکی وروشن‌شدن وضع شهریه به مرکزامور دانشجوئی دانشگاه «خیابان ۲۱ آذر، ضلع غربی‌دانشگاه» وبعدازظهر ها ازساعت۲ونیم لغایت ۷، برای ثبت‌نام به‌اداره پذیرش وثبت‌نام، واقع در سازمان مرکزی دانشگاه به‌ترتیب زیر مراجعه نمایند:

روز ۱۹ر۱۱ر۱۳۵۳ از حرف الف تاخ
روز ۲۰ر۱۱ر۱۳۵۳ ازحرف‌دتا ل
روز ۲۱ر۱۱ر۱۳۵۳ از حرف م‌تا ی

مدارک لازم

۱ـ اصل ودونسخه فتوکپی گواهی‌نامه ششم متوسطه، برای دیپلمه های سالهای قبل واصل جواز یاکارنامه قبولی ودونسخه فتوکپی آن‌که به تایید اداره‌آموزش وپرورش ناحیه مربوط رسیده باشد، برای دیپلمه‌های سال جاری «۱۳۵۳».

کسانی‌که احتیاج‌به‌اصل مدرک قبولی فوق دارند باید یک‌نسخه فتوکپی اضافی تسلیم دارند.

۲ـ برگ‌رسید درخواست ارزش تحصیلی‌ششم متوسطه‌ازاداره کل‌امتحانات‌وزارت‌آموزش وپرورش واقع درخیابان کورش‌کبیر «جاده‌قدیم شمیران» بعنوان امورآموزشی دانشگاه‌تهران.

۳ـ اصل ودونسخه رونوشت شناسنامه.

۴ـ ۱۲ قطعه عکس ۴×۳ که درسال جاری گرفته شده باشد.

توجه‌ـ پذیرفته‌شدگان باید مشخصات کامل «نام ونام‌خانوادگی، شماره شناسنامه ومحل صدور وتاریخ تولد» ونام رشته تحصیلی خود را بطور خوانادر پشت عکس ها بنویسند.

۵ـ اصل ودونسخه فتوکپی معافیت یابرگ‌پایان خدمت وظیفه عمومی.

۶ـ رسیدبانکی بحساب شماره ۲۲۴۵ بانک مرکزی که‌درشعب بانک‌ملی نیزقابل پرداخت است بشرح‌زیر:

پذیرفته شدگان علوم تجربی

شهریه آن دسته ازدانشجویان‌که از مزایای تحصیل رایگان درمقابل تعهد خدمت استفاده نخواهندکردبشرح‌زیراست:

الف‌ـ مبلغ ۱۲۴۰۰ ریال برای پذیرفته‌شدگان رشته علوم تجربی «فیزیک، شیمی، زیست‌شناسی وجغرافیا» بقرار ذیل:

۱ـ ۸۴۰۰ ریال بابت انتخاب ۱۴ واحددرسی «برای هرواحد درسی ۶۰۰ریال».
۲ـ ۴۰۰۰ریال بابت ساعت اضافی کلاس زبان خارجه.

پذیرفته شدگان علوم نظری

الف‌ـ مبلغ ۱۱۰۰۰ ریال برای پذیرفته‌شدگان رشته علوم نظری «ادبیات فارسی، انگلیسی، قضائی».

۱ـ ۷۰۰۰ریال بابت انتخاب ۱۴ واحد درسی «برای هر واحد درس ۵۰۰ریال».
۲ـ ۴۰۰۰ ریال‌بابت ساعات اضافی کلاس زبان خارجی.

۷ـ آموزگارانی‌که از معافیت مخصوص وظیفه عمومی آموزگاری استفاده میکنند باید اصل و دوبرگ فتوکپی معافیت دائم‌آموزگاری خودراتسلیم نمایند.

۸ـ افسران ودرجه‌داران ارتش شاهنشاهی در موقع نامنویسی باید موافقت‌نامه واحد مربوط‌مبنی بر بلامانع بودن تحصیل دردوره شبانه دانشگاه تهران راتسلیم نمایند.

خانمهای دیپلمه شهریور ماه ۱۳۵۳ بدون ارائه معافی یاخاتمه خدمت می‌توانند ثبت نام‌نمایند وخانم های دیپلمه قبل‌از شهریورماه ۱۳۵۳ باید برای ثبت‌نام معافی‌یابرگ‌پایان خدمت ارائه نمایند.

یادآوری مهم

۱ـ کسانی‌که بموقع برای نامنویسی مراجعه نکنند پذیرش آنان در دانشگاه موکول به توفیق مجدد درامتحانات ورودی خواهدبود.

۲ـ دانشجویانی‌که موفق به ثبت‌نام در موعد مقرر نشوند باید درازای هرروز تاخیر یکصدریال «تاسه روزاول» وروزی دویست ریال «برای چهار روزبعد» بحساب۱۰۸۴ دانشگاه دربانک مرکزی‌که در شعب بانک‌ملی ایران‌نیز قابل پرداخت میباشد، بپردازند ورسیدآنرا درموقع مراجعه تسلیم دارند.

تبصره ـ مدت تاخیر در هرحال نباید از۷روز تجاوز نماید.

۳ ـ کسانی‌که‌در شناسنامه خودتغییراتی داده‌اند می‌بایدفتوکپی صفحات مربوطبه تغییرات شناسنامه خودرا نیزتهیه وتسلیم نمایند.

۴ـ کلاس‌های درس دانشگاه ازروز ۲۴بهمن ماه‌دائرخواهدبود. برنامه هفتگی، محل‌و ساعات شروع هردرس بطور جداگانه درمحل دانشکده‌های مربوط‌آگهی خواهدشد.

م‌الف ۲۱۰۶۶ دانشگاه تهران

کاشیکاری
تا زیر سقف
با کاشی
ایرانا

اطلاعیه

در مورد استخدام چهار نفر استادیارویکنفرمربی

دانشگاه سپاهیان انقلاب ایران برای استخدام چندنفر دانشیار و استادیار ومربی با شرایط زیر از طریق مصاحبه استخدام می‌نماید.

شرایط

۱ـ داشتن مدرک تحصیلی دکترا و تخصص در رشته های:

۱ـ تکنولوژی آموزشی ۲ـ آمار ۳ـ برنامه ریزی ۴ـ علوم اداری (مدیریت دولتی) ۵ـ برنامه ریزی و تحلیل اطلاعات ۶ـ اندازه‌گیری وارزشیابی و روانشناسی تعلیم‌و تربیت ۷ـ مشاوره و راهنمائی ۸ـ جامعه شناسی ۹ـ اقتصاد ۱۰ـ زبان انگلیسی برای مدارج استادیاری ودانشیاری.

۲ـ داشتن مدرک تحصیلی حداقل فوق لیسانس و تخصص برای مربی در کامپیوتر. مهلت ثبت‌نام تاپایان روز اداری ۱۵ بهمن ۵۳ و متقاضیان استخدام باید مدارک زیر را سفارشی تا موعد مقرر دربالا تحویل پست نمایند.

۱ـ فتوکپی مدرک تحصیلی وریز نمرات از هر یک، یک نسخه.
۲ـ فتوکپی شناسنامه یک برگ.
۳ـ عکس ۳ قطعه

نشانی ـ تهران. صندوق پستی۲۷۱۹ ـ دانشکده علوم تربیتی دانشگاه سپاهیان انقلاب ایران.

م‌الف ۲۱۰۶۲

حماسه جاوید حسینی (٤)

استاد مرتضی مدرسی چهاردهی

یزید، حکومت جنایت را بنیاد می‌نهد

معاویه به پسرش گفت از چهار کس برحذر باش حسین بن علی (ع)، عبدالله زبیر، عبدالله بن عمر، عبدالرحمن بن ابوبکر

بعضی معاویه را به‌حلم‌ستوده‌اند باآنکه هیچ‌دارای حلم نبود، بس‌انتقام‌کش و کینه توز بود. اگر بزرگی‌وبردباری مینمودپس‌از رسیدن به مراد و نشستن برتخت قدرت، آن اندازه‌جان‌نیک‌مردان جهان را برباد نمیداد، بی‌گناهان را به عناد نمی کشت مانند حجر پسرعدی و عمرو پسر حمق، عمرو حمق از شیعیان ودوستان خاص امیرمومنان علی بود،معاویه اورا بجرم دوستی با علی اورا بکشت دستورداد سراورا برنی کردند ودرمعرض‌تماشای‌مردم‌قرار دادند همچنین بسیاری از پارسایان راکه‌اختران‌تابناک‌دیانت و تقوی بودند بکشت.

هوشمندان آگاه از تاریخ‌مانند «ابن‌ابی‌الحدید» که‌ازدانشمندان بنام سنت وجماعت‌است‌نوشته‌اند: «معاویه درلباس بردباری بیماری میکرد.»

وصیت معاویه به‌یزید

معاویه به‌فرزند خود وصیت‌کرد که پس از وی متعرض‌چهارنفر از شخصیت های اسلام نشود، کاری بکارشان نداشته باشد. وقتی که معاویه به جوانمردان عصر خود مینگریست میدیدافکار عمومی به آن چهارنفرتوجه‌خاص دارد و مردم از یزید و خاندان اموی نفرت دارند. معاویه نگران بود که مبادا یزید نتواند خلافت را اداره کند و شیرازه قدرت‌بنی‌امیه گسیخته شود.یزیددرصورتی موفق به پیشرفت سیاست امویان میشد و کار خلافت را استوار میساخت که پندپدر را اجرا میکرد.درآن صورت شاید خلافت اموی‌باقی میماند.

اگر آن چهارنفرازشخصیت‌های بزرگ اسلام درعصر یزیدنبودند ممکن بود خلافت برای‌مدتی‌بیشتر دربنی‌امیه باقی میماند. این‌ها را معاویه پیش‌بینی میکرد، از این‌جهت به فرزندش تاکید و وصیت نمود که مبادا متعرضشان شود.

چهار شخصیت بزرگ

حسین‌بن علی ـ عبداله پسر زبیر ـ عبداله فرزند عمرو و عبدالرحمن فرزندابی‌بکر، اینان بزرگان جهان اسلام بودند.

معاویه به یزید سپرد که‌هرگاه عبداله پسر زبیر قیام کند به جنگ برخیزد «اگر بروی فاتح شدی اورا پاره‌کن!» معاویه کوشش داشت که حکومت را برای یزید پایه‌گذاری کند باآنکه میدانست یزید مرداینکار نیست شایستگی خلافت را ندارد. از طرفی‌هم درخاندان اموی‌شخصیت هوشمند وباتدبیری نبود که پس از مرگ معاویه امور مردم و کشورهای اسلامی را دردست گیرد و قدرت وحکمرانی را در دودمان‌بنی‌امیه برقرار سازد. معاویه به نقاط ضعف یزید آگاه بودشخصیت‌های ارزنده‌ای که آن‌چهارنفر بودند بخوبی می شناخت، یادآورمیشد که‌مبادا باآنان درافتد مبادا که دودمانش را از میان بردارند. بخصوص حسین(ع) که هیچگونه حاضر نمیشد بایزید وامویان‌کنار اید.

با مرگ معاویه یزید تنهاشد

از تیره‌بختی های یزید مرگ ناگهانی پدر بود، مرگ وقتی اتفاق افتاد که بسیاری از یارانش پیش‌ازوی بمردند، دیگر درآن روزها کسی نمانده بودکه‌راهنمای یزید شود. زیاد مرد،مغیره‌رفت، عمروعاص هلاک شد،عبدالرحمن بن خالد ولید، حمزه‌بن مالک، شرحبیل بن سمط حبیب‌ابن مسلم، عتبه‌بن‌ابی‌سفیان دوستان صمیمی ویاران ومشاوران معاویه بودند که یکی پس‌از دیگری از بین رفته بودند.

آنان بازیگران، نیرنگبازان، روبه‌صفتان گردانندگان سیاست اهریمنی دستگاه معاویه بودند با هرجنایتی که ممکن میشد نیروی اموی را شوکت و قدرت‌بخشیدند، مردم منافق را در برابرمسلمانان با ایمان تقویت کردند در برابر پرتو ولایت حسنی حضرت حسن درظاهر نرمش داشتند ولی‌درنهان نقشه‌ها برای‌ازبین‌بردن مسلمانان طرح کردند.

بادسیسه های گوناگون باجرای نقشه‌ها پرداختند، روبه‌صفتان نمی گذاشتندحضرت‌علی‌ویارانش، حضرت حسن واصحاب انگشت‌شمارش برای پیشرفت اسلام برخیزند.

وهردو بزرگ اسلام را به شهادت رساندند تا دستگاه قدرت اموی بر فروغ تابناک دودمان هاشمی چیره گردد، آری باطل جولانی دارد موقت.

هنگامه مرگ معاویه

در مرگ معاویه تنی چند از بزرگان نامزد خلافت بودند، ولی بر طبق‌وصیت معاویه فرزندش یزید بدستیاری و قدرت امویان‌و شامیان بخلافت نشست.

کاندیدای خلافت

دراثرانتشار خبر مرگ معاویه درمدینه غوغا برخاست، چشم‌ها متوجه خلافت شد چه شخصی باید کشورهای پهناور اسلامی را اداره کند و کیست که‌شایستگی خلافت را داشته‌باشد، کشورهای اسلامی درطوفان حوادث تشتت آراء و عقاید دست‌وپامیزد،جهان اسلام جوانمردی باتدبیر،هوشمند وخداپرست را میخواست که با دوراندیشی و سعه‌صدرکشتی طوفان زده مسلمانان را ازغرقاب فساد و جنایت عمال اموی نجات بخشد.

تنی چند از افرادخاندان‌هاشمی قبیله قریش نامزد خلافت شدند، صداها بلند شد کدام انسان شایسته احراز خلافت است؟ بنی‌هاشم، بنی‌امیه دو قبیله، دوگروه بزرگ و متنفذ حجازمردم را بسوی نامزد های خلافت‌دعوت می کردند. انجمن‌ها تشکیل شد، در محفل‌ها وبرخوردها گفتگو درباره نامزدی خلافت‌بود.

صحبت از رفتار و کردارعلی(ع) بود، رفتار ناهنجار و جنایتها و نیرنگها و فساد امویان دهن‌بدهن می گشت.پارسایان وخیراندیشان از خدا میخواستند که مبادا یکی از افراد بنی‌امیه خلیفه شود.

خلافت یزید

درسال شصت هجری برابر ٦٨٥ میلادی یزید بجای پدر نشست، دستگاه شام شخصیتی نداشت که مشیر و مشاریزیدشود مگر سرجون‌مسیحی، ضحاک پسرقیس، مسلم پسر عقبه یکی‌از اوباش‌شام.

ازنیرنگبازان دستگاه معاویه جز عبیداله زیاد دیگر کسی زنده نمانده بود تواناتر، روبه‌صفت‌تر از وی نداشتند. کم‌وبیش‌تنی‌چند درعراق، حجاز فرمانروائی و حکومت داشتند ولی (زیاد) چیزی دیگر بود.

مسلم پسر عقبه مدتها بود که‌از کارسیاست بازی دست‌کشیده‌بود، درزمان معاویه بسوی فلسطین شتافت، چشم‌انتظار دعوت یزید شد تابکاری پردازد وخونهاریزد. معاویه درباره وی‌بفرزندش‌وصیت کرد که او مردی خونخوار، شرارتش بیشتر ازسودوی‌خواهد بود.

او از عوامل موثر انقراض حکومت امویان بود، بنی‌امیه بعداز خرابیهای او در مکه و مدینه دیگ نتوانست سربلند کند وزودازبین رفت.

نامه یزید به حکمران‌مدینه

یزید پس از مرگ معاویه‌کوشش کرد که بزرگان اسلام باوی پیمان بندند از درصلح و آشتی‌ودوستی خلافتش را قبول کنند. نامه‌هادر این خصوص به ولید حکمران مدینه نوشت، تاکید کرد.

حسین فرزندامیرمومنان علی، عبداله فرزند عمر خلیفه دوم و عبداله پسر زبیر را مجبورکن که باماهم پیمان شوند، ولی برتو است که حسین و عبداله فرزند زبیر را بخوانی و با ایشان پیمان بندی وگرنه آنها را گردن زن و مجبورشان‌کن که با من عهد و پیمان بندند.

ناتمام

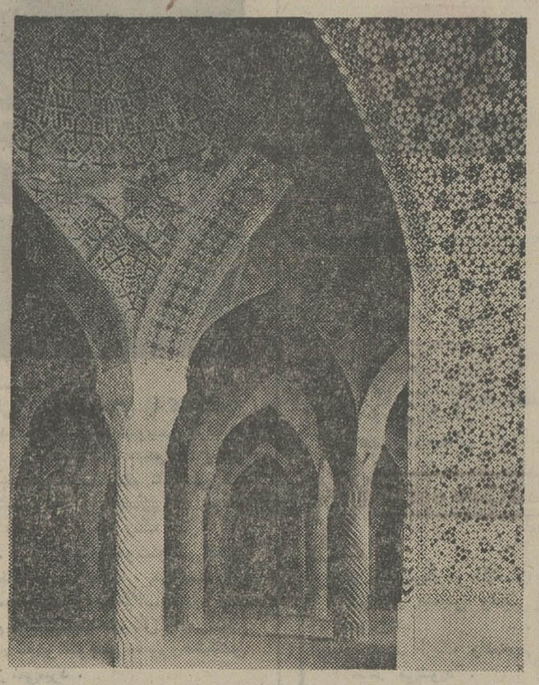

بهنگام محرم،یادشهادت‌حسین(ع) ویارانش، قلب شیعیان را روشنی می‌بخشد مسجدها، مکتب آموزش قیام حسینی میشود.

چهل سال قبل در همین روز

درگذشت ژرژ پنجم پادشاه انگلستان

ژرژ پنجم

آخرین اخبار آژانس پارس‌حاکی است که اعلیحضرت ژرژ پنجم پادشاه انگلستان پس از چندروز بیماری ساعت ٦ و ٤٥ دقیقه‌صبح امروز در حضور علیاحضرت ملکه، پرنس دوگال، دوک ـ دویورک، دختر شاه و دوک ودوشس‌کنت‌به‌آرامی‌درگذشت.

اعلیحضرت ژرژ پنجم فرزند دوم پادشاه ادوارد هفتم و لقب کامل ایشان «پادشاه ممالکمتحده و مستملکات بریطانیا درماوراء بحارو امپراطور هندوستان»بود.

اخبار قبل از فوت پادشاه

شورای خصوصی دیروز صبح بدون حضور شاهزادگان‌تشکیل شد و فقط انتظارمیرود بعدازظهر آنها در جلسه حاضر شوند. شوری در محلی تشکیل شد که وصل به اطاق پادشاه بوده، ودر اطاق را بازگذارده بودند. برای اینکه پادشاه طبق سنت بتواند‌در جلسه ریاست نماید. لرد دادسن فرمان های‌تاسیس شورای‌دولتی را برای امضای پادشاه تسلیم نمود. دیشب اعلام گردید که پادشاه به آرامی در حال نزع است.

پادشاه جدید انگلستان

لندن ـ ساعت٤٥ر٨ ـ درسرمای سخت شب عده‌ای که از جلوی کاخ بوکینگهام‌میگذشتندکلاه خود را برداشته و اعلامیه مرگ شاه را میخواندند. سفیده صبح جمعیت زیادی از کارگران شهر جمع شده بودند. ساعت که٨ را زد بیرق انگلیس را برفراز ساختمان پارلمان نیمه افراشته و ساختمان های دیگر و وایت‌هال نیزچنین کردند. در همان وقت ناقوس بزرگ کاتدرال سن پل شروع به زنگ زدن کرد که درگذشتن شاه ژرژ را اعلام‌نماید.

ادوارد پادشاه جدید انگلستان سه ساعت اول سلطنت‌خود رادر مشاوره جدی با دوک دویورک ولرد ویگرام راجع به نقشه‌های آینده گذرانده صبح زود بلندشده غم و اندوه شخصی را کنار انداخته و فورا مشغول کارهای سلطنتی شده است. گویا شاه جدید امروز بطرف لندن حرکت خواهد کرد.

ادوارد هشتم

وفات کیپلینگ

لندن ـ رویاردکیپلینگ نیمه‌شب درمریضخانه‌میدل‌سکن درگذشت. رویارد کیپلینگ رمان نویس و شاعر معروف به سال ١٨٦٥ در بمبئی تولد یافته و پس از آنکه در انگلستان تعلیم و تربیت‌یافت به هندوستان‌برگشته روزنامه‌نگار شد. از سال ١٨٨٩ در ممالک شرق‌اقصی و امریکا وافریقا و جزایر اقیانوسیه مسافرت هائی نمود. کیپلینگ در ١٩٠٧جایزه نوبل را در قسمت ادبیات گرفته است. مرگ کیپلینگ اندکی‌قبل از درگذشتن اعلیحضرت ژرژاتفاق افتاد. ملکه انگلیس به زن‌کیپلینگ تلگراف کرده و از طرف شاه و خودش اظهار همدردی نموده،و میگوید «مابرای او عزادارهستیم نه فقط برای اینکه شاعر بزرگ ملی بوده‌بلکه برای دوستی‌دیرینه و شخصی که با او داشتیم.»

مقدمات استعفاء کابینه فرانسه

پاریس ـ لاوال روز ٢١ژانویه از ژنو مراجعه میکند. احتمال‌می رود روز ٢٢ ژانویه شورای کابینه تشکیل شود و در ضمن آن‌هریو استعفای خود را تسلیم کند. وزرای دیگر رادیکال نیز اراده دارند از عمل هریو پیروی نمایند. آنوقت لاوال استعفای جمعی کابینه را به لوبرن رئیس جمهور تقدیم خواهد داشت. دوستان لاوال که با تلفن با او صحبت داشته‌اندعقیده دارندرئیس الوزراء اصرار نخواهد ورزید در اینکه مجلس اختلاف میان‌او و رادیکال ها را در یک‌استیضاح جدید تصفیه نماید وچون عقیده دارد که‌قسمت‌اعظم پروگرام‌دولت را انجام داده درصورتی که مجددا به او ماموریت تشکیل کابینه را بدهند رد میکند.

«نقل از اطلاعات ٢٨ دی ١٣١٤»

آگهی ثبت نام امتحانات زبان اعزام دانشجو بخارج

الف : شرایط نام‌نویسی :

١ـ داوطلبان می توانند بارعایت مقررات زیر برای شرکت در امتحان زبان اعزام دانشجو بخارج که در ساعت ١٠ صبح روز جمعه بیست و سوم اسفندماه ١٣٥٣ انجام خواهد یافت از طریق مکاتبه ثبت‌نام نمایند.

٢ـ داوطلبان باید مدارك زیر را تهیه نموده و به پیوست درخواست‌نامه که نمونه آن ذیلادرج گردیده است با خط خود و باپست سفارشی بدفتر امور دانشجویان خارج واقع در خیابان مدیری شماره ٢٦ (روی پاکت نوشته شود قسمت ثبت‌نام) ارسال‌دارند.

٣ـ درخواست نامنویسی بایستی تا آخروقت اداری روز دوشنبه پنجم اسفند ماه ١٣٥٣ به پست تحویل داده شود.

٤ـ داشتن برك پایان خدمت زیر پرچم یامعافیت دائم برای آقایان لیسانسیه و ببالا.

٥ـ خانم های دیپلمه و لیسانسیه که ترك‌تحصیل نداشته باشند بدون شرط سنی می توانند ثبت‌نام‌کنند و همچنین دارندگان معافی از سازمان خدمات اجتماعی زنان می توانند نامنویسی نمایند.

٦ـ آقایان داوطلبان دیپلمه کامل دبیرستانی و فارغ‌التحصیلان هنرستان های سال های قبل‌و خرداد ١٣٥٣ در صورتی از آنها نام‌نویسی خواهد شد که تاریخ تولد آنها ١٣٣٥ و ببالا باشد (متولدین سال ١٣٣٥نیز می توانند نام‌نویسی کنند).

٧ـ داوطلبان مشمول پسر که درخردادوشهریورماه ١٣٥٣ موفق به اخذ دیپلم دبیرستان و یا هنرستان شده‌اند بدون درنظر گرفتن تاریخ تولد (بشرطی که‌دارای دفترچه آماده بخدمت مدت‌دار و بدون غیبت‌بوده وقبلا نیز ثبت نام نموده باشند) می توانند نام‌نویسی کنند.

این قبیل داوطلبان پس از موفقیت در این‌امتحان بشرط ارائه پذیرش معتبر می توانند تاتاریخ مندرج در دفترچه آماده بخدمت از کشور خارج گردند وبقیه بایستی طبق اعلام اداره وظیفه عمومی بموقع بخدمت اعزام گردند.

٨ـ دانش آموزانی که در خرداد یا شهریورسال ١٣٥٤ موفق باخذ دیپلم دبیرستان‌یا هنرستان‌خواهند شد بدون‌شرط سنی می توانند نام‌نویسی‌نمایند.

ب: مدارك لازم برای نام‌نویسی :

١ـ دو قطعه عکس جدید ٤ × ٣ برقی که مشخصات داوطلب در پشت آنها نوشته شده باشد.

٣ـ یك برك فیش بانکی بمبلغ پانصد ریال بابت حق‌نام نویسی که بایستی به حساب ٨٨٨ بانك‌مرکزی حواله شده باشد پرداخت گردد.

توجه :

(داوطلبانی که دارای شرایط مندرج در این آگهی نمی باشند از ارسال مدارك نام‌نویسی خودداری نمایند زیرا چنانچه موفق بگذراندن امتحان زبان باشند قبولی آنان اعتبار نخواهد داشت و مبلغی که برای شرکت در امتحان زبان‌دریافت میشودبهیچوجه‌مسترد نخواهد شد).

تقاضانامه

اینجانب نام ( ) نام خانوادگی ( )

فرزند دارنده شناسنامه شماره

صادره از متولد سال

که :

(دیپلم خود را از دبیرستان ـ هنرستان در خرداد ـ شهریور ماه

سال اخذ نموده‌ام)

(دارنده لیسانس از دانشکده

رشته درسال( )می باشم.

دانش آموز کلاس ششم دبیرستان می باشم باار سال مدارك زیر :

١ـ عکس‌دو قطعه ٢ـفیش بانکی شماره

بمبلغ٥٠٠ ریال ٣ـ فتوکپی صفحه اول شناسنامه یك برك.

تقاضا دارم نام اینجانب را جهت شرکت در امتحان زبان فرانسه ☐ انگلیسی ☐

آلمانی ☐ ثبت‌نام فرمائید.

نشانی : شهر خیابان

کوچه پلاك

امضاء

خیلی مهم :

١ـ داوطلب بایستی با علامت × تعیین نماید چه زبانی امتحان خواهد داد.

٢ـ در تقاضانامه نام و نام خانوادگی خود را بطور کامل و در خانه های مربوط با حروف مجزا بنویسند.

ج : یادآوری

١ـ داوطلبان دیپلم دبیرستانها و هنرستانها که دارای برك معافیت موقت پزشکی و یا معافیت موقت کفالت باشند بشرطی می توانند نام‌نویسی کنند که اعتبار اوراق معافیت آنان منقضی نشده باشد. این نوع داوطلبان بایستی یك برك فتوکپی معافی خود را ضمیمه تقاضانامه ارسال دارند.

٢ـ آقایان لیسانسیه ها و دیپلمه دبیرستان ها و هنرستانها که خدمت وظیفه‌را انجام‌داده‌اندیامعافیت دائم دارند بایستی یك برك فتوکپی از آن را ضمیمه تقاضانامه ارسال دارند.

٣ـ محل توزیع کارت ورود بجلسه امتحان‌بعدا در همین روزنامه باطلاع داوطلبان خواهد رسید ومحل برگزاری امتحانات در موقع توزیع کارت آگهی خواهد شد.

٤ـ فقط امتحان از زبان های فرانسه، انگلیسی وآلمانی بعمل خواهد آمد.

٥ـ دفتر امور دانشجویان خارج در مورد گرفتن پذیرش برای کسانی که در امتحانات اعزام دانشجو پذیرفته شوند کمك و راهنمائی خواهد کرد.

داوطلبانی که یك‌بار در امتحانات اعزام پذیرفته‌می شوند نیازی به امتحان مجددازنظر سازمان امور دانشجویان کشور ندارند.

م الف ٢١٠٢١

آ ـ ١٠٦٣٦٧ سازمان امور دانشجویان کشور

آگهی استخدام رسمی

اداره کل آموزش و پرورش تهران عده‌ای را که علاوه بر دارا بودن شرایط مندرج درماده١٤قانون استخدام کشوری دارای شرایط زیر باشند طبق مفاد قانون استخدام کشوری بسمت‌خدمتگزار در گروه یك از طریق امتحان مسابقه جهت خدمت در مدارس تهران استخدام مینماید.

١ـ داشتن تندرستی کامل

٢ـ داشتن گواهینامه دوره ابتدائی

٣ـ سن بین ٢٠ تا ٣٥ سال

٤ـ داشتن دفترچه خاتمه خدمت ویا معافی قانونی که مانع استخدام نباشد (برای آقایان)

داوطلبان استخدام میتوانند فرم درخواست ذیل این آگهی را تکمیل و بانضمام دو قطعه عکس ٤ × ٦ که‌نام متقاضی پشت آن نوشته شده باشد و رسید بانکی مبنی بر پرداخت مبلغ١٥٠ ریال در یکی‌از شعبات بانك ملی ایران بحساب شماره ٩٨٠ خزانه نزد بانك مرکزی ایران تهیه و تا ده روز پس از انتشار این آگهی بنشانی خیابان‌تخت جمشید چهار راه کیوان اداره کل آموزش و پرورش تهران ارسال دارند بتقاضاهائیکه پس از مهلت مقرربرسدو یا فاقد برك رسید بانکی باشد ترتیب‌اثر داده نخواهد شد وجه حق‌ثبت نام به هیچوجه مسترد نمیشود تاریخ‌و محل امتحان بعدا بوسیله آگهی باطلاع داوطلبان خواهد رسید.

مدیرکل آموزش و پرورش تهران. نواب

فرم درخواست استخدام

نام — نام خانوادگی — تاریخ‌تولد

محل تولد — شماره شناسنامه — مدرك تحصیلی

وضع خدمت — نشانی داوطلب

م‌الف ٣١٠٨٨

آگهی انتشار تمبر یادگاری

وزارت پست و تلگراف و تلفن به اطلاع‌عموم‌میرساند بمناسبت بزرگداشت روز ششم بهمن (سالروز انقلاب شاه و ملت) یك سری تمبر یادگاری‌دریك‌قطعه بارزش ٢ ریال که در چاپخانه دولتی ایران بچاپ رسیده است و در ٦ بهمن ماه ١٣٥٣ بانتشار گذارده خواهدشد.

١ـ علاقمندان به جمع آوری تمبر یادگاری میتوانند این تمبر را از اولین ساعات اداری روز مذکور از کلیه باجه های مناطق پستی تا٣٠سری خریداری نمایند. کسانیکه بیش از این تعداد نیازمند باشند بایستی تقاضای کتبی‌و بهای تمبر مورد نیاز خود را تاروزقبل‌از انتشار بمدیریت کل‌پست تهران وحومه تسلیم دارند، بدرخواست متقاضیان پس‌از موعد مقرر ترتیب اثر داده‌نخواهد شد.

٢ـ این تمبر از تاریخ انتشار درباجه های عمومی پست در سراسر کشور دردسترس‌عموم و علاقمندان قرارخواهد گرفت‌مدت‌اعتبار پستی‌آن نامحدوداست تهیه تمبر با مهر روز انتشار منحصرا در ادارات پست تهران‌ومراکزاستانها مقدور است و این مهرها پس‌از پایان روز انتشار معدوم میگردد.

م‌الف ٢١٠٦٨

آگهی مناقصه

طرح کشت‌و صنعت‌ودامپروری مغان وابسته‌به وزارت‌کشاورزی و منابع‌طبیعی برای ساختمان های مسکونی خود در ناحیه دشت مغان نیاز به‌تهیه و نصب تعدادی کولر گازی مناسب بااوضاع جوی دشت مغان بظرفیت های مختلف بانضمام قطعات یدکی مربوطه بشرح زیر دارد که برابر برگ مشخصات مربوطه بمناقصه میگذارد :

١ـ کولر گازی با ظرفیت ١٠٠٠٠ بی‌تی‌یو در ساعت ١٥٠ دستگاه

٢ـ کولر گازی با ظرفیت ١٤٠٠٠ بی‌تی‌یو در ساعت ٣٠ دستگاه

٣ـ کولر گازی با ظرفیت ١٨٠٠٠ بی‌تی‌یو در ساعت ١٠ دستگاه

٤ـ کولر گازی باظرفیت ٢٩٠٠٠ بی‌تی‌یو در ساعت ٤٥ دستگاه

٥ـ قطعات یدکی برای تامین نیازمندی های یکساله

داوطلبان شرکت در مناقصه برای دستگاه‌های فوق میتوانند بین ساعات ٩الی ١٢روز های ٥ر١١ر١٣٥٣ الی ٧ر١١ر١٣٥٣ به دفتر مهندسین‌مشاور اگرونومیک و هاوائین اگرونومیکس مهندسین مشاور طرح کشت‌و صنعت ودامپروری‌مغان واقع در خیابان تخت جمشید ساختمان بانك ایرانیان طبقه نهم مراجعه و مشخصات و مدارك مناقصه‌را دریافت‌دارند. پیشنهادات بایستی درپاکت لاك و مهر شده تاساعت ١٠ صبح‌روزدوشنبه ١٩ر١١ر١٣٥٣ به دفتر مهندسین مشاور اگرونومیک و هاوائین اگرونومیکس در مقابل‌رسید تحویل داده شده کمیسیون مناقصه ساعت ١١ صبح روز ١٩ر١١ر١٣٥٣ در دفتر مهندسین‌مشاور تشکیل و حضور پیشنهاد دهندگان در کمیسیون آزاد خواهد بود. به پیشنهادات مبهم‌وناقص ترتیب‌اثر داده نخواهد شد. داوطلبان شرکت درمناقصه بایستی‌پنج درصد بهای‌پیشنهادی‌رابعنوان سپرده نزد بانك مرکزی ایران حساب شماره ١٤٠٥٢ واریز و فیش مربوطه را ضمیمه‌پیشنهاد خود نمایند و یا معادل آن ضمانت‌نامه بانکی ارائه نمایند.

منوچهر کرمی

مجری طرح کشت و صنعت ودامپروری‌مغان

مجالس ومحافل مذهبی

مساجد

- مسجد آذربایجانی‌ها : سخنران آقای حسین‌نوری همدانی از ساعت ٧ تا ٨ بعدازظهر ـ بازار.
- مسجدبنی‌هاشمی:سخنرانان آقای انصاری خراسانی و آقای فضل‌الله محلاتی ـ خیابان گرگان.
- مسجد امام حسین : سخنرانان آقایان بحرینی جندقی و موحد کرمانی از ساعت ٦ تا٩ بعدازظهر ـ میدان شهناز.
- مسجدامام‌زمان : سخنران آقای سیدعبدالرسول‌حجازی ساعت ٥ر٦ بعدازظهر ـ خیابان آیزنهاور.
- مسجد امام‌علی‌ابن‌ابیطالب: سخنرانان آقایان مقدسی و واعظی سبزواری بعداز نماز مغرب و عشاء ـ خیابان تهران‌نو ١٥ متری برق.
- مسجد جزایری : مجلس عزاداری از ساعت ١٢ الی ٥ بعدازظهر هر روز در انتهای بازار عباس‌آباد.
- مکتب‌الرضا: سخنران‌آقای سید مرتضی شبستری از ساعت ٥ر٨ تا ٥ر١٠ ـ خیابان پاستور غربی.
- مسجد جدید انبیاء (دارالسلام) بعداز نمازعشاء مجلس وعظ و سخنرانی ـ خیابان ابوسعید.

هیئت‌ها

- هیئت انصار ابوالفضل : سخنران آقای حضرت آیت‌اله‌علوی تهرانی‌ازساعت ٧الی١١ بعدازظهر ـ اول خیابان اتابک.
- حسینیه ونک : سخنرانان آقایان سیدمرتضی‌شبستری‌ـ شجاعی ـ و شیخ عباس کبیری از ساعت ٨ تا١٢ ـ ونک.
- حسینیه مرحوم‌عضدالملک: مجلس وعظ و خطابه از ساعت ٤ الی ٩ بعدازظهر هرروز برگذار است.
- حسینیه مکتب‌الجواد : آقای حاج حبیبی از ساعت ٤الی٥ بعدازظهر هرروز منعقد است.
- حسینیه اصفهانیها : سخنران آقای ناصر مکارم شیرازی، بعدازنمازعشاء.
- حسینیه قدیمیه : سخنران آقای سید محمدشیرازی طلب‌ثراه از ساعت ٣الی ٧ بعدازظهر پامنار.

دوره بازآموزی «بیهوشی حیوانات» دانشگاه پهلوی ـ دانشکده دامپزشکی

دانشکده دامپزشکی دانشگاه پهلوی یك‌دوره‌بازآموزی «بیهوشی حیوانات کوچك‌وبزرك» بمدت یك‌هفته از تاریخ‌شنبه «٦»اردیبهشت‌ماه ١٣٥٤ تشکیل میدهد. شرط شرکت‌دراین دوره داشتن دکترای دامپزشکی ویاسایر رشته‌های پزشکی و آشنائی کامل‌به‌زبان انگلیسی میباشد علاقمندان می‌توانند جهت کسب اطلاعات بیشتر بادفتر دانشکده دامپزشکی‌دانشگاه پهلوی صندوق‌پستی ٢٥٧شیراز تماس بگیرند.

نیازمندیهای اطلاعات تلفنی آگهی قبول میکند

۳۱۱۲۲۵-۳۱۱۲۲۴
۳۱۱۲۲۹-۳۱۱۲۳۰

اثاثیه

فروش دست دوم
لوازم خانگی خارجی ۸ دستگاه آپارتمان بفروش میرسد از ساعت ۱۰ صبح تا ۳ بعد از ظهر
۹۳۵۶۰۲ ۱ـ۳

تعدادی لباس خارجی باندازه های ۴۰و۴۲و۴۴ بعنت مسافرت بفروش میرسد تلفن ۸۵۱۲۳۴
۱ـ۴ آ ـ ۲۱۳۷۰

یکدستگاه اطاق کاروان ساخت آلمان چهارنفره دارای آجاق گاز دستشوئی بخاری بفروش میرسد صبح از ساعت ۸ الی ۱۲ بعدازظهر ۲ تا ۵ تلفن ۷۷۲۲۳۸

پالتوی پوست سنجاب فروشی تلفن ۸۸۶۸۶۷

مبلمان منزل خارجی بفروش میرسد تلفن ۸۳۵۷۱۳

خیابان روزولت نرسیده به تخت طاوس جنب پمپ بنزین کوچه ناهید پلاک ۳۰

فروش دست اول
قابل توجه کارکنان شرکت نفت وبانکها
فروشگاه فرش پارسا
فروشنده انواع فرشهای دست بافت با تضمین بطور اقساط تلفن ۵۳۷۰۶۰
۱ـ۲۰ ـ ۱۹۶۵۸

موجودی انواع پوشاک زنانه خارجی
بعلت مسافرت فوری بفروش میرسد تلفن ۶۳۱۴۴۷
۱ـ۳ آ ـ ۲۱۳۶۱

خرید
بازرگانی فرش کیهان ۸۲۰۹۰۴ و ۸۲۳۷۷۶
خریدار نقدی همه رقم فرش کهنه‌ونو جهت صادرات روزولت میدان ۲۵ شهریور .

فروشگاه آستار ۲۱ ۹۲۶۴۰۲
بهترین خریدار یخچال برقی و نفتی ـ تلویزیون و غیره ...

جهان کالا ۹۲۵۴۵۸
خریدار یخچال تلویزیون و لوازم منزل شما

فروشگاه آسیا ۲ ۹۲۲۸۳۲
خریدار فرش یخچال برقی و نفتی تلویزیون وغیره

کاخ فرش کارلو
تلفن ۴۲۶۴۱
عادلانه ترین خریدار فرشهای نو و کهنه شما جهت صادرات در اسرع وقت .

گالری فرش
شایان ۶۶۱۰۶۹
بهترین خریدار هر نوع فالی و فالیچه کهنه و نو

بازرگانی طوسی
تلفن ۷۵۹۰۲۹
فرشهای کهنه و نو شما را برای صادرات از سایرین بهتر میخرد .

ایران فرش ۷۷۴۹۷۲
فرشهای کهنه وسایرلوازم منزل بهرمبلغ نقدا بیشتر ازسایرین خریدارید تلفن ۷۷۷۰۲۵

فرش فرهاد ۹۷۰۱۱۴
همه نوع فرش کهنه خریداری میشود .

فروشگاه آریا ۹۲۹۳۹۳
خریدار فرش وسایرلوازم منزل

کلیه لوازم خانگی شما را خریدارید تلفن ۸۷۱۲۱۲

فرش زنجانی ۳۴۹۴۳۸

شستشوی مبل وفرش
کلین سرویس
خشکشوئی مبل فرش موکت با دستگاه وپرده‌بانصب مجانی تلفن ۹۵۲۰۴۶

سرویس آلمان بزرگترین
خشکشوئی مبلمان فرش موکت پرده در محل ۷۹۵۳۰۷

دوراکلین سرویس امریکا
باتکنیک برترگرانتر مطمئن‌تر تلفن‌های ۸۴۸۳۹۵ و ۸۴۸۳۹۶ و ۸۴۵۶۸۳

شستشوی مبل و پرده مرجان خشکشوئی مبل و برده درمحل تلفن ۹۵۹۵۱۷

خشکشوئی مبلمان ادیب یکدست ۵۰ تومان
خشکشوئی پرده پارچه‌وکرکره بانصب مجانی ۹۵۶۵۶۵

قالیشوئی تاج بخش بانضمام خشکشوئی مبلمان
فرش موکت تشک اتومبیل پرده بانصب مجانی ۵۹۱۲۶۹

آدیب انگلیس سرویس
خشکشوئی
موکت ـ فرش ـ مبل ـ برده
تایل ـ پارکت ـ تشک اتومبیل
درمحل مطابق باجدیدترین تکنیک رایج درانگلستان
تلفن ۸۴۳۸۴۵

سوپر کلین سرویس
خشکشوئی وسرویس فرش موکت مبلمان پرده وتشک اتومبیل بطور شبانه‌روزی در محل یا استفاده از آخرین تکنیک آمریکائی و اروپائی تلفن ۸۴۶۱۴۶
۸۴۱۲۴۶ ـ ۸۵۲۷۹۳

کارخانه قالیشوئی ادیب
۹۵۶۵۶۵
۹۵۸۹۵۰ و ۹۵۲۴۵۴

تعمیرات ورفوگری فرش های نو وکهنه ولکه‌گیری فرش وقالیشوئی پذیرفته میشود تلفن ۳۹۲۵۴۵

آدرس خیابان فردوسی شمالی نبش کوشک ـ پاساژ کوشک ۱ـ۳

کارخانه قالیشوئی
فردممتاز ۶۶۳۸۰۳
کورش تلفن ۹۵۸۳۰۹
قالیشوئی رفوگری لکه‌گیری ۱ـ۱۵

خشکشوئی پرده هرتخته ۶۵ ریال با نصب مجانی ۹۵۲۵۴۶

کارخانه قالیشوئی اطلس
تلفن ۹۵۲۵۴۶ و ۹۷۵۴۳۰

آنتن تلویزیون
نصب آنتن
تمام کانال و آموزشی ارزانتر از همه‌جاونصب روکش کولر موسسه ورتیکال تلفن ۹۵۱۲۲۱

نصب آنتن
تمام کانال ضدزنگ باضمانتنامه ۷۵۴۵۸۹

تعمیرات
تلویزیون
تعمیرگاه تلویزیون الکترون با تائیدوزارت کار ۷۶۳۶۸۲
تعمیرتلویزیونهای R.C.A-R.T.I شاوب‌لورنس. فیلیپس. سیرا تلفونکن وسایرمارکها سرویس مجهز سیاردرشهر وشمیرانات

تعمیرگاه مجاز شماره ۱۱ شاوب لورنس
سرویس سیار فوری برای کلیه نقاط تهران و شمیرانات
تلفنهای ۶۶۷۱۷۱ ۶۶۹۵۱۴ ۴۲۷۳۳
SCHAUB-LORENZ

تعمیرگاه مجاز شماره ۷ شاوب لورنس
سرویس سیار فوری برای کلیه نقاط تهران و شمیرانات
تلفنهای ۸۴۶۵۳۵ ۸۴۶۵۳۶ ۸۵۵۱۲۷
SCHAUB-LORENZ

ایران الکترونیک
تعمیرگاه فیلیپس ، تلفنکن ، ارتی.ای، شاوب‌لورنس، بلر، گروندیک وسایر مارکها آنتن‌جی.بی.سی فقط ۱۰۰ تومان
۷۷۶۹۴۴ ۳۴۵۶۶۱

شرکت میلرونیک
سرویس و تعمیرات تلویزیون رنگی ، سیاه‌و سفید وکلیه دستگاه‌های الکترونیکی طبی‌وتجارتی
۹۳۹۷۳۶
تلویزیون شما فوری در منزل تعمیر می شود
۸۷۴۷۷۰

سرویس تلویزیون
گارانتی تلفن ۶۲۸۳۷۱
سرویس‌سیار R.C.A-R.T.I سیرا مدیاتور جنرال‌الکتریک و گراندیک بویژه شمیرانات

تعمیرگاه مجاز
آر.سی.آ. شاوب لورنس
مرکزی ۷۵۵۴۵۰ فوری

SCHAUB-LORENZ
شاوب‌لورنس
سرویس فوری ۸۸۳۲۶۲
تعمیر تلویزیون و نصب آنتن تمام کانال
۷۶۴۱۹۳

شوفاژ
سرویس شوفاژ آبگرمکن و بخاری فوری ۷۵۰۹۱۶

الکترو بطروسیان
سرویس شوفاژ تهویه بخاری آبگرمکن ۷۶۴۱۳۹ و ۷۶۴۳۷۸

شرکت رام شین
نصب ـ سرویس و نگهداری سالیانه شوفاژ تلفن ۲ـ۹۳۹۷۳۱

شوفاژ
نصب و تعمیرات شوفاژ در اسرع وقت تلفنهای
۸۴۱۱۲۵
۸۵۲۰۶۸

تعمیرات نصب نگهداری شوفاژ با سرویس شبانه روزی فوری ۷۹۳۸۹۷

شرکت مهندسی
جو
جهت برقراری حرارت مرکزی شما آماده سرویس و گارانتی سالانه می باشد .
تلفن ۸۳۷۵۰۰

گروه مهندسی آتی
نصب و نگهداری شوفاژ با سرویس شبانه روزی ۷۹۶۱۰۳ و ۶۲۱۴۴۸

نصب شوفاژ ـ تهویه و تاسیسات آبرسانی وبرق ساختمان اکتیوینه تلفن ۶۶۵۰۷۵

شرکت ایران تاسو
سرویس طرح و نصب تاسیسات شوفاژ تهویه
۷۵۱۶۵۱ و ۷۵۴۴۵۰

آرمین
نصب ـ سرویس ـ تعمیرات لوازم خانگی
نفت‌سوز ـ گازسوز ـ الکتریکی مربوط با نظارت مهندسین مجرب طبق آستاندارد مورد تائید و وزارت کار (با دستمزد معمول و گارانتی مدت)
۸۳۸۳۸۰ و ۸۳۳۸۳۴

شوفاژ تهویه شرکت هاتکول
۸۴۵۴۳۹

بخاری
سازمان فنی ۱۱۰
سرویس آبگرمکن و سرویس بخاری فوری ۷۶۳۷۸۵ و ۷۶۰۹۹۳

تعمیرگاه مجاز ۱۲۸ ارج
سرویس و نصب تعمیرات کولر آبگرمکن . بخاری و کانال‌کشی تلفن ۵۴۷۹۰۴

سرویس و رنک بخاری آبگرمکن ، شوفاژ فوری ۳۱۸۴۱۴

سرویس آبگرمکن فوری ۴۷۷۹۹

سرویس بخاری و آبگرمکن و کانال کشی ۷۶۵۲۶۴

کولر
تعمیرگاه مجاز ۱۳۱ ارج
سرویس ونصب، تعمیرات کولر، آبگرمکن ، بخاری وکانال‌کشی خیابان عباس‌آباد نظامی تلفنهای ۸۵۲۰۶۸ ـ ۸۴۱۱۲۵

راهنمای سرویس
ارنا
در سراسر کشور
۹۶۲۰۴۵
از ساعت ۷ و ۱/۲ صبح تا ۷ و ۱/۲ بعدازظهر

یخچال
تعمیرگاه سید حسین
تعمیر همه نوع لباسشوئی یخچال آبگرمکن ۸۸۲۴۳۸

تعمیرگاه یخچال فریجیدر
اثاث یدکی موجود ۸۴۸۷۵۶

تعمیر و سرویس هرنوع یخچال لباسشوئی در محل باتضمین و سرویس مجهز ۶۳۲۲۲۸

تعمیرات یخچال فوری ۷۹۳۸۹۷
تعمیر یخچال فریزیدر ۸۳۹۲۲۵

فروش اتومبیل
بی‌ام‌و ۲۰۰۲ مدل ۷۵
باشرایط مناسب به فروش میرسد .
تلفن ۸۴۴۹۷۲

ب.ام. و ۲۰۰۲ مدل ۷۲ باوسایل اضافی گمرک ونمره شده ۵۷۰۰۰ تومان فروشی تلفن ۷۷۷۱۶۴
آ ـ ۲۱۶۴۹

بی‌ام‌و ۳۰۰۰ نمره آی‌اس مدل ۷۴ اتوماتیک‌تودوزی‌مخملی‌رنگ متالیک نقره‌ای فرمان‌هیدرولیک شیشه‌رنگی‌پاپخش‌صوت‌وراديو مقطوع ۴۸ هزار تومان بدون گمرک تلفن های ۲۱۱۰۸ ـ ۹۷۶۳۱۴
آ ـ ۲۱۶۸۶

بی. ام . و ۲۰۰۲ مدل ۷۲ لیموئی ۵۵ هزار تومان یا معاوضه بدون واسطه فروشی تلفن ۹۷۹۸۸۴
آ ـ ۲۱۶۸۴

اکازیون
بنز ۲۸۰ اس مدل ۷۴ دروضع بسیار عالی گمرک نشده با نمره ترانزیت بفروش میرسد تلفن ۸۴۲۱۹۱
۱ـ۳ آ ـ ۲۱۵۶۲

بیوک ۶۹ اسپشیال ۶ سیلندر اتوماتیک در وضعیت خوب بفروش میرسد صبح از ساعت ۸ الی ۱۲ بعدازظهر ۲ تا ۵ تلفن ۷۷۲۲۳۸
۱ـ۳ آ ـ آ ـ ۲۱۳۳۸

دوج شارجر مدل ۶۹ کامل بیواسطه فوری بفروش میرسد تلفن ۸۹۰۲۸۳
آ ـ ۲۱۶۱۶

فورد کاپری مدل ۷۳
سقف چرمی رنگ متالیک با وسایل اضافه مقطوع ۲۵ هزار تومان بدون گمرک تلفن های ۲۱۱۰۸ ـ ۹۷۶۳۱۴

واکسال مدل ۷۴ دروضع بسیار عالی چهاردرب بمبلغ ۱۲ هزار تومان بفروش میرسد بعداز ظهرها باتلفن ۸۴۸۳۷۸
آ ـ ۲۱۴۷۹ ۷

یکدستگاه اتومبیل شورولت اتوماتیک مدل ۷۲ بسیارتمیز نقدا بدون واسطه بفروش میرسد ساعت ۱۲ تا ۱۷ تلفن ۷۷۹۸۹۳
آ ـ ۲۱۷۹۵

فروشگاههای اتومبیل
پیکان نو آماده نقد و اقساط شاهرضا چهارراه گرگان پلاک ۱۰۶۸

کرایه
اتولوکس
اتومبیلهای تشریفاتی با راننده برای داخل و خارج از تهران میدان فردوسی تلفن ۸۲۱۲۷۰ و ۸۲۶۶۰۵

فیروزه توریست
با اتومبیلهای لوکس وراندگان مجرب برای داخل وخارج ازشهر خیابان روزی ۸۵۰۸۵۰ و ۸۴۴۴۰۱

کمان سرویس تاکسی
در تمام مدت ۲۴ ساعت با مجهزترین اتومبیلهای آخرین سیستم باراننده وبدون راننده دراختیار شماست ۶۲۶۶۳۲

کرایه
اتومبیلهای لوکس کرایه با راننده و بدون‌راننده برای داخل‌وخارج‌تهران ۷۵۷۰۳۵ ـ ۷۵۷۲۹۴

کالج بار
بارکش شهر و حومه
۶۶۱۱۱۱۱-۴۱۱۱۱

جرثقیل حیدری
یکدستگاه جرثقیل ۵۰۰۰ باوینچ آماده برای هر نوع کار میباشد ۹۵۶۵۹۵

ماشین آلات
شرکت کارتراك
خرید ، فروش ، اجاره دهنده ماشین‌آلات راه سازی تلفن ۷۲ـ۵۴۱۱۷۱

موتور های مولدبرق و تلمبه آب برای اجاره موجود است تلفن های ۷۷۲۳۸۱ و ۸۶۳۴۴۲ سلیمانی .

آموزشگاهها
کلاس درس
فقط با ۴۹ تومان بطور فشرده
دوره ماشین نویسی فارسی و لاتین . دفترداری دوبل. حسابداری منشیگری، بایگانی را درکمترین مدت با دریافت گواهینامه فرا گرفته آماده استخدام شوید . به کسانیکه امروز یا فردا ثبت نام نمایند ۲۵۰ ریال کتابهای مربوطه رشته های بالا مجانی داده میشود .
ضمنا بمحصلین ، دانشجویان و فرهنگیان ۵۰ درصد تخفیف داده و نصف مبلغ بالا (۲۴۵ ریال) گرفته میشود میدان فردوسی بالای هواپیمائی ملی آموزشگاه ایران تلفن ۸۲۸۳۲۶

تعلیم رقص
رقص و موزیك ریتا
بین سه راه شاه و امیراکرم ـ ۶۶۳۰۳۴

تدریس خصوصی
مکالمه خصوصی زبانهای انگلیسی ، عربی ، فرانسه آلمانی و اسپانیائی تلفن ۸۵۹۹۸۸ و ۷۵۲۱۹۱
تدریس زبان
تضمینی ۸۳۳۳۱۹

استادان خارجی آماده تدریس در منزل و محل کار
۹۳۶۱۸۱
انگلیسی توسط بانوی انگلیسی ۴۷۱۴۱

مکالمه انگلیسی عربی بطریق خصوصی و مکاتبه‌ای و مبادله نوار همراه بامطالب تایپ‌شده شامل دوره های آغاز، متوسطه عالی دانشگاهی با روش ابتکاری تلفن ۸۵۹۹۸۸ و ۷۵۲۱۹۱ یا صندوق پستی ۱۶۰۸ـ۱۴

تدریس خصوصی شیمی ـ انگلیسی توسط دوشیزه فارغ‌التحصیل از انگلستان تلفن ۷۷۱۷۲۹
از ساعت ۶ به‌بعد تماس گرفته شود

تدریس فیزیك، شیمی ریاضیات .ادبیات، زبان، خارجه وسیله دانشجویان دانشگاه تهران تلفن ۶۱۱۲۶۶۹ ـ ۹۲۴۵۰۰ م الف ۱۴۶۱۰

ماشین نویس
بیژن همتا ندارد
میتوانید امتحان کنید میدان ژاله تلفن ۳۴۸۳۸۴

ماشین‌نویسی رجائی
شما را بابهای کم درزمانی کوتاه برای استخدام آماده میکندشاه‌آباد مقابل‌سینماحافظ

برای اتومبیل شما
سوپر پژومجاز شماره ۹
نمایشگاه ، فروشگاه ، تعمیرگاه وانوسرویس بامدرنترین ماشین‌آلات . خیابان نواب چهارراه سالار .
تلفن ۵۴۱۷۱۱
۱ـ۷ آ ـ ۲۱۳۹۵

کارگاه اطاق سازی ایران باستان سازنده اطاق ـ اتوبوس ، مینی بوس و پیکان نشانی : خیابان خاوران جنب درمانگاه ۲۸ مرداد تلفن ۳۵۲۸۶۴

شورلت ایران
آماده تحویل در نمایشگاههای اتومبیل
سهیل
نمایشگاه شماره یکسیمتری‌بین شاه و حشمت‌الدوله
۹۲۳۳۱۶ و ۹۲۰۰۶۱
نمایشگاه جدید شماره ۲ شاهین جمشیدآباد و پیروز تلفن ۹۳۶۵۶۴ و ۹۳۱۳۵۳

خریدار موتور سیکلت شما خیابان آریانا چهارراه قصر ـ الدشت جنب بانک عمران فروشگاه نوری ۹۵۶۱۵۷

شورلت ایران
آماده تحویل در
اتومبیل امیر
انتهای خیابان شاه میدان محمد رضا شاه
تلفن ۹۳۵۰۵۰
۳ـ ۹۳۵۰۵۱

مهندسین مشاور سمکا استخدام مینماید
نقشه کش در رشته های معماری ـ سیویل ـ استراکچرال ـ تاسیسات برق و مکانیك باحداقل یکسال تجربه مورد نیاز است .
آدرس خردمند جنوبی پلاك ۸۷ شرکت مهندسین مشاور سمکا تلفن ۳ـ۸۳۲۱۳۱

استخدام سکرتر
بیکنفر دوشیزه یا بانوی با سابقه کار تمام‌وقت جهت خدمات سکرتری نیازمندیم .
شرایط استخدام
تسلط بزبان انگلیسی مکالمه و مکاتبه مسلط به ماشین نویسی انگلیسی یا آلمانی .
متقاضیان میتوانند از آغاز وقت اداری چهارشنبه ۲۵ر۱۰ر۵۳ از ساعت ۱۰ الی ۱۲ و بعد از ظهرها از ساعت ۵ر۵ الی ۷ر۵ به آدرس: شرکت لاب مارول میدان سنائی بالاتر ازمیدان شماره ۹۱ مراجعه نمایند .

CHEMICAL SALESMAN
We Need A Man Who —
1. Has a reasonable command of the English Language.
2. Has an industrial chemical background and is able to grasp quickly broad technical principles and relate them to a market.

If you are an Iranian National and if you believe you are the above please telephone 839-491 and ask for Mr. Baillie.

KEY PUNCH OPERATORS
The General Tire and Rubber Company of Iran require two experienced key punch operators to work in their data processing facility situated on the Karaj Road.

Only persons with at least one year experience of key punching English and Farsi alph/numeric data need apply.

An attractive salary and fringe benefits will be offered to successful applicants.

For additional information and application forms please contact:

The Personnel Manager,
P.O. Box 2922
or telephone 976001-9 ext. 203.

لاستیک جنرال GENERAL
THE GENERAL TIRE & RUBBER COMPANY OF IRAN

مینو
گروه صنعتی مینو تعدادی مامور توزیع کالا وکارگر ساده مرد را باحقوق ومزایای بسیارخوب وبااستفاده از سود کاملا قابل توجه استخدام می‌نماید .
شرایط :
۱ـ حداقل تحصیلات برای مامور توزیع کالا ۶ ابتدائی و برای کارگر ساده ۴ ابتدائی
۲ـ حداکثر سن ۳۰ سال وسلامت جسمانی
۳ـ داشتن تضمین مالی برای مامور توزیع کالا
۴ـ برگ خاتمه خدمت یامعافی دائم غیرپزشکی
واجدین شرایط میتوانند همه روزه از ساعت ۸ الی ۱۲ بگروه صنعتی مینو کیلومتر ۱۴ جاده شمالی کرج کارخانه مینو مراجعه نمایند .
آ ـ ۲۱۷۲۴

قابل توجه کارخانجات صنعتی و شرکت های ساختمانی
مقداری لوازم و ماشین‌آلات صنعتی از قبیل موتور ژنراتور مولد برق و دیگهای بخار و لوله وورق آهن و آجر نسوز و قالبهای قند و بالابر زنجیری و سنتریوش در کارخانه سابق قند کهریزك بفروش میرسد طالبین جهت بازدیدلوازم و ماشین‌آلات میتوانند از ساعت ۸ الی ۴ بعد ازظهر مستقیما به کارخانه کیلو متر ۲۰ جاده قم مراجعه و یا بعدازظهرها ازساعت ۴ الی ۸ باتلفن ۶۶۳۸۲۵ تماس بگیرید .

استخدام ماشین نویس حسابدار ـ اپراتور تلفن
دوپار اشخاص واجد شرایط زیر رابصورتمام وقت استخدام میکند .
۱ـ ماشین‌نویس فارسی (فارسی و لاتین ارجحیت دارد)
۲ـ اپراتور تلفن (تلفنچی باسابقه کافی)
۳ـ حسابدار با داشتن مدرك دیپلم متوسطه داشتن معافی یا برك انجام خدمت نظام وظیفه ضروریست سرویس رفت و آمد از نقاط‌مختلف شهر و نیز سلف سرویس در محل کارخانه موجود است لطفا از ساعت ۸ صبح تا ۱ بعدازظهر و ۴ تا ۷ بعدازظهر به آدرس دفتر مرکزی دوپار خیابان ویلای شمالی جنب کلیسای ارامنه ساختمان شماره ۳۴۵ مراجعه نمایند . ۱ـ۳

استخدام
به تعدادی بازاریاب فعال و با سابقه بطورتمام وقت نیازمندیم .
شرایط استخدام
۲ـ داشتن گواهینامه رانندگی
۱ـ دیپلم یا حداقل پنجم متوسطه
۳ـ معافی نظام وظیفه
به واجدین شرایط حقوق ثابت و پورسانتاژ پرداخت میشود جهت مصاحبه به قسمت فروش شرکت دیزل الکتریك خیابان امیرکبیر شماره ۱۸۰ مراجعه نمائید . ۱ـ۳

انواع دامپر هیدرولیکی و مکانیکی
از ۱ر۵ تن الی ۳ تن

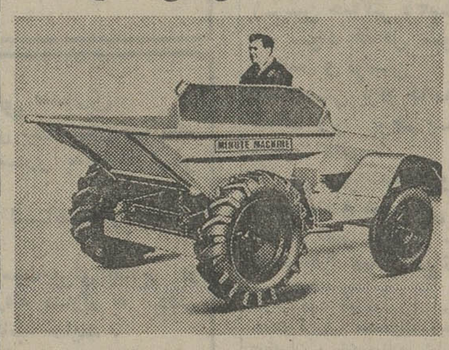

شرکت مینوت ماشین
سازنده ماشین‌آلات راهسازی و ساختمانی
آدرس آیزنهاور اول جمشیدآباد جنوبی کوچه فریدون ساختمان سروش طبقه ۷ شماره ۲۴ تلفن ۹۳۹۷۵۰

قابل توجه
شرکتهای ساختمانی و تاسیساتی
۱۰ هزار متر رادیاتور فولادی آلمانی مازاد بر مصرف این شرکت بصورت بسته‌بندی شده آماده‌فروش میباشد شرکت لوته خیابان‌عباس‌آباد شماره ۳۲۴ تلفن ۸۵۰۴۶۵

استخدام کارگر
شرکت سهامی استاندارد الکتریك لورنس جهت نصب وسایل سویچینگ که شامل کابل‌کشی ولحیم‌کاری میباشد تعدادی کارگر باحقوق و مزایای مکفی استخدام مینماید.
علاوه برحقوق درصورت ماموریت خارج از تهران فوق‌العاده نیز پرداخت میگردد .
کسانی که به زبان های آلمانی ویاانگلیسی آشنائی داشته باشند مقدم‌تر خواهندبود.
از متقاضیان حائزشرایط خواهشمند است جهت مصاحبه همه‌روزه مابین ساعت ۸ الی ۹ صبح به آدرس زیرخانم بینا مراجعه نمایند.
خیابان قدیم شمیران، بالاتراز ۴۵ متری سیدخندان روبروی پمپ بنزین ، نبش کوچه پیکان ،
شرکت سهامی استاندارد الکتریك لورنس

در بازرگانی برقی کالدر آلمانی
CALDER
با گوشی نشکن رنگی و زنگ پیانوئی
بوسیله تلفن سفارش دهید. نماینده انحصاری، تلفن ۶۸۱۰۱۱
فروش در کلیه الکتریکی ها در تهران و شهرستانها

DURISOL
قابل توجه شرکتهای ساختمانی
معظم‌ترین کارخانه صنایع ساختمانی سوئیس جهت تولید قطعات پیش ساخته و ایجاد پروژه های بزرگ ساختمانی و سرمایه‌گذاری دعوت به همکاری مینماید .
تلفن ۸۳۱۶۲۳

SCOTSMAN
یخسازی اسکاتسمن

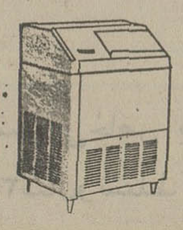

▲ ۵۰۰ ، ۲۰۰ ، ۱۰۰ کیلو
در ۲۴ ساعت وارد شد
فروشگاه منصور تلفن ۷۵۴۲۹۲ ۷۶۲۵۲۷

قابل توجه دامداران و مرغداران محترم
پودر ماهی شیلد با ۶۷ درصد پروتئین
شرکت سهامی بتکس ایران
یکهزار تن پودر ماهی را کلا بفروش می‌رساند . تلفن ۷۷۹۸۵۱ و ۷۷۸۵۶۶

PROFIT MINIMUM 24% (12% bank guaranteed rent and 12% builder guaranteed appreciation). Buy cash/instalment fully furnished Rls. 600-000 Apts. and 1,320,000 villas in Canary Islands, Mallorca, Spain, French Riviera, Paris, London, Geneva, Switzerland, Florida. (Land only at $6 per Sq.M.) Call 822293 - 822991. Home 833466.

نیازمندیهای اطلاعات تلفنی آگهی قبول میکند

۳۱۱۲۲۵-۳۱۱۲۲۴
۳۱۱۲۳۰-۳۱۱۲۲۹

دروس راهنمائی ریاضیات عربی زیر نظر استادان ورزیده پایتخت

۶۶۷۷۱۵
۹۳۶۱۸۱

تدریس دروس دبستان و راهنمائی متوسطه تلفن ۸۲۷۶۸۲
۱-۱۰ آ- ۲۱۳۴۰

ریاضیات
۸۳۳۳۱۹

مکالمه انگلیسی
MISS BROWN
۶۶۷۷۱۵
آلمانی فرانسه عربی ۹۳۶۱۸۱
آ- ۲۱۷۷۱

تدریس خصوصی دروس دبستان دوره راهنمائی ومتوسطه با روش مطلوب وقیمت مناسب ۶۶۶۴۵۳

تدریس زبان آلمانی و انگلیسی زیر نظر معلم آلمانی تلفن ۶۸۲۷۰۹

ایتالیائی آلمانی فرانسه انگلیسی
۸۳۳۳۱۹

انگلیسی در سطح عالی
MISS ELINA
۹۳۶۱۸۱

انگلیسی
فرانسه آلمانی عربی کنتراتی
۸۴۳۵۴۸

پانسیون

پانسیون مدرن مینا
ویژه بانوان ودوشیزگان
خیابان فرح تلفن ۸۴۷۹۸۱
خیابان روزولت تلفن ۸۳۲۱۹۴ و ۸۲۵۲۳۷

استخدام

شرکت مهندسین مشاور
بکادر فنی زیر احتیاج دارد .
۱ـ مهندس مکانیک .
۲ـ مهندس محاسب با پنج سال سابقه کار و آشنائی کامل بزبان انگلیسی .
۳ـ نقشه‌کش ساختمانی با حداقل سه سال سابقه کار با تلفن ـ ۸۴۵۵۳۳ تماس بگیرید .
۱-۲ آ- ۲۱۵۵۹

بیک دوشیزه دیپلمه جهت کار آزمایشگاهی تمام وقت باحقوق مکفی استخدام میشود باتلفن ۸۷۲۱۵۷ تماس حاصل شود

بیک خانم ماشین‌نویس
فرانسه فارسی نیازمندیم با تلفنهای ۸۳۲۷۸۷ ـ ۸۲۸۵۶۴ تماس حاصل نماید .
آ- ۱۴۸۵۹

بیک نفر پرستار جهت نگهداری بچه شبانه‌روز مورد نیاز است تلفن ۸۸۴۴۷۶ ۱ـ۳

یك نفر ورقکار و دو نفر جوشکار مورد احتیاج است تلفن ۳۵۲۰۶۲

بیک دوشیزه یا بانووارد در امور حسابداری و ماشین‌نویسی فارسی احتیاج است از ساعت ۵ تا ۷ بعد از ظهر به تلفن ۶۳۴۲۵۵ مراجعه شود

بیکنفر مانیکوریست و چند نفر سرشور نیازمندیم
تلفن ۶۲۰۱۲۹

آرماتوربند
استادکار درجه یک باضامن معتبر برای اجرای قرارداد حدود یکهزار تن آرماتوربندی در کارگاه ساختمانی واقع درجنوب کشور مورد لزوم است تلفن ـ ۸۳۷۰۳۱ ۱ـ۳ آ- ۲۱۳۵۹

استخدام کارگر

تعدادی کارگر قفسه‌ساز خم‌کار ـ برشکار ـ سوارکار ـ جوشکار ـ نقاش پیستولت نیازمند است تلفن ۷۵۳۵۵۲

تولیدی شهباد
بچندنفر دختروپسر شلواردوز مورد نیاز است آدرس میدان فوزیه پاساژ خوشقدم طبقسوم پلاک ۹و۶۰ مراجعه نمایند.
۱ـ۲ آ- ۲۱۶۳۳

سکرتر

بیک خانمی سکرتر بعدازظهر هاباحقوق‌مکفی‌نیازمندیم مهندسین مشاور ـ ۶۲۷۸۳۹

جوانی جهت نامه رسانی نیازمندیم ۶۲۵۷۶۱

به یکنفر نقاش تبلیغاتی(اجرا ـ کار) تمام وقت یا نیمه وقت نیازمندیم تلفن ۸۴۶۰۶۴
آ- ۲۱۷۷۷

راننده آشنا به زبان انگلیسی نیازمندیم ۶۲۵۷۶۱

یك شرکت بزرك صنعتی بیکنفر خانم دیپلمه مسلط به‌ماشین‌نویسی فارسی برای صبح وعصر احتیاج دارد داوطلبان بین ساعت ۵ تا ۷ بعد از ظهر به خیابان شاه چهارراه شیخ‌هادی شماره ۲۹ طبقه هشتم یا تلفن ۴۱۶۳۲ و ۶۶۴۲۰۳ مراجعه نمایند .

آگهی استخدام

یکنفر مرد جوان با معلومات حدود دیپلم برای ماشین نویسی و کارهای بانکی که آشنائی کامل به ماشین نویسی و انشای فارسی داشته باشد و همچنین یکنفر بهمان معلومات برای رفتن به بانکها وشرکتها و انجام دادن امورکارها بطور تمام‌وقت باداشتن ضامن معتبر و برك‌خاتمه خدمت مورد نیاز است داوطلبین با تلفن های ۳۶۰۲۵ و ۵۳۰۶۱۷ تماس حاصل نمایند

بیك نفرراننده دوهمگانی که دو سال سابقه کار داشته باشد نیازمندیم تلفن ۷۸۲۲۵۸

شرکت‌وام‌مسکن کوروش بزرك

به چند نفر تحویلدار با داشتن مدرك دیپلم و ضامن معتبر سن‌حداکثر ۲۸ سال نیازمند است متقاضیان به‌کارگزینی شرکت واقع در مابین فرصت و ایرانشهر پلاك ۳۹۶ مراجعه نمایند

استخدام سکرتر

بیك نفر دوشیزه یابانو مجرب با دانستن تایپ فارسی نیازمندیم تلفن ۳۱۹۹۱۷

پرستار برای پسر بچه سه ساله مورد نیازاست کاربن موتور خیابان کاخ جنوبی نبش خیابان ـ سزاوار شماره ۲ر۷۹

سکرتر

یك کارخانه معتبر
یك نفر ماشین‌نویس فارسی و لاتین فعال را با حقوق بسیار خوب استخدام مینمایدطالبین برای وقت مصاحبه حضوری با تلفن ۹۵۳۰۰۴ ـ ۵ تماس حاصل نمایند

تحصیلدار

باحقوق مکفی باوسیله نقلیه یابدون وسیله وضامن معتبر نیازمندیم ۸۳۰۸۵۲ و ۸۳۲۹۸۶
۱ـ۲ آ- ۲۱۷۵۶

استخدام کارگر
آشپزدرجه یک و سازندویچی وکارگرساده نیازمندیم تلفن ـ ۶۲۵۸۰۷
آ- ۲۱۷۴۹

FEMALE SECRETARIES
With experience in English and Farsi Typing required, Tel: 837036.

بیك نفر دوشیزه یابانو باسابقه کار مسلط به امور اداری وتایپ فارسی و لاتین تمام وقت نیازمندیم کریم خان‌زند روبروی ایرانشهر شماره ۶۱ سازمان کوشا بین ساعت ۱ الی ۶ بعدازظهر مراجعه شود .

پرستار زن
بطور شبانه روزی برای یک دختربچه ۲ ساله نیازمندیم نشانی آپارتمانهای بهجت‌آباد بلوک ۹ طبقه ۱۱ شماره ۲۶۲ تلفن ـ ۶۲۴۶۰۹

آگهی استخدام
شرکت مولتی‌الکترونز
بدونفر دوشیزه یا بانو مسلط بزبان انگلیسی جهت‌نامه‌نگاری تجارتی وامور بازرگانی نیازمند است. فرحشمالی خیابان پالیزی شماره ۶۳ تلفن ۷۷۸۳۱۰
آ- ۲۱۷۷۴

بیکنفر برشکار زنانه‌دوز نیازمندیم تلفن ۴۸۱۸۸

تاسیسات برق صنعتی
احتیاج بچندنفر کارگر برقکار درجه‌یک دارد آدرس خیابان اقبال جهارراه‌شهرستانی‌شماره ۱۵۴ تلفن ۳۴۲۴۴۱ و ۳۴۷۳۴۱
آ- ۲۱۵۸۷

نقشه‌کش درجه یك‌بتون آرمه جهت استخدام در تهران ۸۳۱۳۱۶ و ۸۲۳۵۶۵

بچند نفر کارگر ساده زن نیازمندیم تلفن ۳۴۷۸۴۳

بیکنفر تکنیسین برق‌با حداقل ۵سال سابقه‌کار نیاز است تلفن۸۲۶۹۳۴

تعداد ۳۰ نفر ویزیتور فعال مرد و ۲۰ نفر فروشنده زن با حقوق ثابت‌وپورسانتاژ استخدام میشود بین‌قوام ویوسف آباد ساختمان عباسیان طبقه چهارم شماره ۵

آگهی استخدام

شرکت جدیدالتاسیس تولیدی برای کادر اداره مرکزی خود واقع درتهران برای ۴ ساعت کار روزانه نیاز بیکنفر وارد به امور ماشین‌نویسی فارسی و لاتین و بایگانی دارد. داوطلبین میتوانند درخواست کتبی خود را با ذکر مشخصات وآدرس و شماره تلفن بصندوق پستی شماره ۳۱۹۹ تهران ارسال فرمایند .

استخدام حسابدار
بیکنفر حسابدار دیپلمه و با سابقه کار و تضمین و یکنفر نظافتچی نیازمندیم سوپریزو شماره ۹ تلفن ۵۴۱۷۱۱
آ- ۲۱۶۲۶

سکرتر

دوشیزه یابانو سکرتر باحقوق مکفی جهت جوابگوئی تلفن استخدام میشود ۸۳۲۹۸۶ و ۸۳۰۸۵۲
۱ـ۲ آ- ۲۱۷۵۸

حسابدار
بیکنفر دوشیزه یابانو که‌دوره حسابداری دیده باشدنیازمندیم تلفن ۳۴۷۸۴۳
۱ـ۲ آ- ۲۱۵۸۱

شرکت تولیدی چاپ پارچه استخدام مینماید
۱ـ مدیر زن با سابقه کاربرای کارخانه گل‌زنی
۲ـ حسابدار زن
۳ـ تعدادی دوشیزه یا بانو فروشنده سن بین ۱۷ تا ۲۰ سال
۴ـ پرستار بچه
۵ـ ۲ نفر نگهبان
آدرس لاله‌زارجنب‌سینما متروپل پاساژ گیت‌فر طبقه هم کف کارخانه گل‌زنی (چاپ پارچه)

شرکت مغان

برای کارگاه های خوددر تهران و اهواز استخدام میکند .
۱ـ مهندس راه‌ساختمان با ۵ سال سابقه ۲ نفر.
۲ـ مهندس راه‌وساختمان با ۳ سال سابقه ۴ نفر.
۳ـ مهندس مکانیك برای سرپرستی ماشین‌آلات با ۲ سال سابقه ۲ نفر
۴ـ نقشه بردار با ۳ سال سابقه ۳ نفر
۵ـ متررو با ۳ سال سابقه ۳ نفر
۶ـ تکنیسین با ۳ سال سابقه ۵ نفر
۷ـ حسابدار لیسانسیه با ۲ سال تجربه ۲ نفر
لطفا با تلفنهای ۸۲۷۵۱۵ و ۸۳۴۵۲۹ تماس بگیرند

دوشیزه یابانوی حسابدار نیازمندیم تلفن ۴۸۱۸۸

آشپز مجرب مورد نیاز یکنفر انگلیسی است با حقوق مکفی در صورت لزوم با محل سکونت با معرف لطفا از ساعت ۵ر۷ صبح تا ۵ر۱ بعد از ظهر با تلفن ۳۱۴۳۶۱ تماس حاصل نمائید

استخدام
دوشیزه یا بانو ماشین نویس فارسی و پسر ۲۰ ساله‌مسلط به موتورسواری نیازمندیم ـ ۲۰۲۵۱
آ- ۲۱۷۸۳

بچند نفر خانم
کارمند با مزایای بسیار خوب احتیاج است تلفن ۳۱۱۱۸۹

تعدادی کارگر ساده دوشیزه یا بانو جهت بسته‌بندی‌دارو نیازمندیم لابراتوار مارین تلفن ۷۹۰۴۳۸

شرکت بازاریابی و وارداتی‌دایس‌بامسئولیت محدود بیك سکرتر ورزیده که آشنائی کامل بتایپ فارسی و لاتین و زبان انگلیسی داشته باشد برای تمام وقت نیازمند است تلفن ۶۲۴۶۸۰

چرخکار زنانه نیازمندیم تلفن ۹۲۹۵۱۵
انتهای خیابان‌شاه‌جنب‌فروشگاه کفش ملی طبقه زیرزمین .
آ- ۲۱۷۰۲

بچند دوشیزه‌فروشنده‌نیازمندیم ۵۳۷۸۰۸
آ- ۲۱۶۴۷

بیکنفرتلفنچی‌نیازمندیم ۷۷۶۹۴۴
۱ـ۲ آ- ۲۱۶۹۱

استخدام راننده

دونفر راننده متاهل باسابقه کار روی ماشین‌سواری داشتن ضامن معتبر وبدون پیشینه کیفری درشرکت ، مهندسین مشاور استخدام میشود .
داوطلبین از ساعت ۸ الی ۱۲ باتلفنهای ۶۶۰۱۹۱ و ۴۹۷۲۳ جهت تعیین وقت‌مصاحبه‌تماس حاصل نمایند .
۱ـ۲ آ- ۱۵۲۷۴

خدمتکارزن هفته یک روز با حقوق مکفی نیازمندیم تلفن ـ ۸۲۶۱۴۹ از ساعت۶ تا۸شب
۱ـ۲ آ- ۲۱۴۵

احتیاج بیک کارگاه فلزکاری حدود ۴۰۰ متر مربع باجوازیا بدون جواز با ۵۰ آمپر برق‌با تلفن درجاده ساوه ، آبعلی ، قم و یا کرج میباشد لطفاباتلفن ۶۳۶۱۸۱ تماس بگیرید .
آ- ۲۱۷۸۷

مغازه کودك
بچندنفر دوشیزه یابانو جهت فروشندگی نیازمند استکوچه برای تلفن ۳۰۴۷۰۷
آ- ۲۱۷۶۶

به تعدادی دست دوز با حقوق مکفی نیازمندیم تولیدی گیتا خیابان پهلوی چهارراه شاه پاساژ آزاد پلاك ۱۶ تلفن ۶۶۰۳۵۴

حسابدار بازنشسته باتضمین کافی‌موردنیاز است ،کریم خان زند روبروی‌ایرانشهرشماره ۶۱ سازمان کوشا بین ساعت ۱ الی ۶ بعد از ظهر مراجعه فرمائید .
آ-۲۱۶۲۲

تعدادی کارگر باتجربه پرداخت کاراستین‌لس‌ـ صافکار ـ کابینت‌ساز ـ یخچال و سردخانه‌ساز ـ نجار و مدل‌ساز ـ کارگر مونتاژکار و راننده با حقوق مکفی و خوب استخدام میشوند .
تلفن۶۳۳۱۰۳و۶۳۲۰۷۲ از۸ صبح تا۵ بعدازظهر

حسابدار

حسابدار باتجربه باحقوق‌مکفی تمام وقت نیازمندیم ۸۳۲۹۸۶و ۸۳۰۸۵۲
آ- ۲۱۷۵۷

یک شرکت بزرگ صنعتی به افراد ذیل‌کمعمل‌سکونتشان شرق و جنوب شرقی تهران باشد باحقوق مکفی نیازمند است .
۱ـکنترلر خط‌تولیدباتحصیلات حدود دیپلم دونفر .
۲ـ مونتاژکار صنایع‌فلزی‌دونفر
۳ـ کارگرساده فنی ۲۰نفر واجدین‌شرایط میتوانندهمه‌روزه بین ساعت ۵تا۷ عصربه‌آدرس میدان فردوسی اول خیابان سپهبد زاهدی ساختمان کاوه مراجعه نمایند .
۱ـ۲ آ- ۱۰۶۴۸۳

یکنفر پزشکیار یا بهیار صبح‌و عصر نیازمندیم صبحها به‌تلفن ۵۳۱۰۵۴ مراجعه شود .

یك بانوی خانه‌دار با حقوق مکفی نیازمندیم ۶۲۵۳۸۳

تعدادی کارگر جوشکار درجه یکوباسابقه‌نیازمندیم ۹۵۴۵۲۶ و ۹۵۵۱۶۲
آ- ۲۱۶۷۵

آگهی استخدام
۱ـ کارگر نراشکار باه سال سابقه کار
۲ـ جوشکار برق باسه سال سابقه کار
۳ـ آهنکار با سه سال سابقه کار
۴ـ پرس‌کار با یکسال سابقه کار
۵ـ کارگر ساده
شرائط استخدام
۱ـ سن حداکثر ۳۵سال
۲ـ سواد حداقل سواد خواندن و نوشتن
۳ـ داشتن برك خاتمه خدمت زیر پرچم یا معافیت دائم
طالبین میتوانندهمه‌روزه از ساعت ۸ صبح الی ۳ بعد از ظهر با تلفن ـ ۶۸۰۵۸۳ تماس‌بگیرند

کارخانجات قلم موسازی ایران جهت فروش محصولات خود درتهران و شهرستانها نماینده فعال میپذیرد و ضمنا به ۳نفر ویزیتور و بیست‌نفر کارگر زنو مرد برای کار درشهرستان قم نیازمند است، شعبه‌تهران:تلفن ۲۴۲۳۰ و ۲۶۹۱۰ مرکز قم تلفن ۴۰۶۰
آ- ۲۱۷۰۸ ۱ـ۶

بچند نفر فروشنده ماشین آلات راهسازی‌و ساختمانی نیاز فوری است با تلفن های : ۸۳۳۲۹۶ و ۸۳۷۲۰۳ تماس بگیرید

آگهی استخدام

مکانیسین الکتریسین جوشکار

بچندنفر مکانسین ، الکتریسین و جوشکار باتجربه جهت کار درکارگاههای خارج از تهران نیاز فوری است .
از داوطلبان تقاضا میشود صبحها به نشانی سه راه‌آذری روبروی کمپانی وایت جنب‌بهلر انبار اصغرزاده مراجعه‌نمایند.

بچند نفر کارگر نجار و رنك کارو رویه کوب و چوب بر نیازمندیم تلفن ۵۴۹۶۵۵

حسابدار
به‌یك نفر دوشیزه یا بانووارد‌بامورحسابداری تمام وقت نیازمندیم ۳۱۴۵۶۷

کارگر نصب آنتن مورد نیاز است تلفن ۷۵۴۵۸۹

جویای کار

کارمند بازنشسته برای دفتر داری یا انبارداری جویای کار میباشد . تلفن ۶۳۸۲۶۸

راننده دوشخصی متاهل۵ر۳ ببعد آماده کار تلفن ۵۴۷۲۹۷

آشپز و راننده پرستارو مستخدم مجرد و مورد اعتماد آماده‌کار ازساعت ۸ر۵ تا ۶ بعدازظهر تلفن ۷۵۳۶۵۶

جوان ورزیده

با داشتن موتوردنده‌ای مورد نیاز فوری میباشد تلفن ۹۲۱۹۳۱

دو نفر جهت پیچیدن موی سر مورد نیازاست اول فرح شمالی جنب بانك ایران و ژابن ساختمان عسگری طبقه دوم آرایشگاه ادوین مسیح تلفن ۸۴۹۹۶۵

یك شرکت تاسیساتی درجه‌یك
احتیاج به خدمت جوشکار و برقکار دارد .
خواهشمند است با تلفن ۸۳۴۷۱۵و۸۲۶۹۸۵ مذاکره نمایند .
شرکت سهامی خاص تله‌تك خیابان شاه‌عباس کبیر پلاك ۱۳۰

استخدام شیمیست

یك کارخانه تولیدی واقع در محدوده تهران یك‌نفر لیسانس یا مهندس شیمی که آشنائی کامل بزبان انگلیسی داشته باشد با در دست داشتن برك خاتمه خدمت سربازی و یا معافی دائم غیر پزشکی را با حقوق مکفی استخدام مینماید : افرادی که به کار لاستیك سازی یا پلاستیك آشنائی داشته ارجحیت خواهندداشت، وجدین شرایط از ساعت ۷صبح تا ۷ بعدازظهر جهت تعیین وقت مصاحبه با تلفن ۸ـ۹۶۳۹۷۵ تماس بگیرند .

گروه‌پزشکی ساری

برای خدمات پرستاری بیمارستان،درمانگاه و اورژانس مرکز درمانی ساری به افراد زیر نیازمند است .
۱ـ مترون ـ نرس لیسانسیه و ماما ، بهیار و کمك‌پرستار .
از داوطلبان متمنی است برای اطلاع از شرایط استخدام ضمن ارائه مدارك به دفتر بیمارستان مراجعه و یا مکاتبه نمایند .
ترفیع وافزایش حقوق ونیز استفاده از مزایای مادی کارمندی تحت شرایط بسیارمطلوب انجام خواهد شد .
برای مترون و نرس‌ها اطاق مبله تدارك شده است .

گروه پزشکی ساری

بیمارستان مهر

تعدادی بهیار ـ کمك پرستار ـ پرستار استخدام مینماید
داوطلبان بدفتر پرستاری بیمارستان مهر مراجعه نمایند .

استخدام فوری

تعدادی تعمیرکار و تکنیسین رادیو وتلویزیون و تعدادی دوشیزه یا بانو برای کار در کارخانه مونتاژ رادیووتلویزیون استخدام میشوند تلفنهای:

۹۶۱۴۹۰-۹۶۱۴۸۹

آگهی استخدام

دانشکده داروسازی دانشگاه تهران جهت خدمت‌درگروه های مختلف این‌دانشکده سه‌نفرمربی ازمیان واجدین شرایط بشرح‌زیر برای هرگروه آموزشی یك‌نفر استخدام مینماید.
۱ـدارندگان دکترای داروسازی.
۲ـ دارابودن حداقل میانگین کل‌فارغ‌التحصیلی ۳«سه»
۳ـتسلط کافی‌بیکی از زبان‌های علمی‌دنیا.
۴ـحداکثر سن ۳۰سال.
تبصره‌ـ کسانی‌که علاوه بردکترای داروسازی مدارك علمی دیگری درزشته مربوطه داراباشند به تشخیص گروه ارجحیت دارند.
متقاضیان مدارك خودار حداکثر تاآخر بهمن ۱۳۵۳ به دبیرخانه دانشکده داروسازی جهت بررسی درگروه های شیمی‌داروئی‌ـفارماکوگنوزی وسم‌شناسی‌و آبشناسی و مواد خوراکی ازنظر داروئی ارسال دارند.
م‌الف ۲۱۰۶۷

شرکت‌سهامی جیپ

به‌یکنفر کارمند جوان‌وتحصیلکرده باسابقه در امر فروش و چند نفر مامور اجراء و آشنا بامور اجرائی دادگستری نیازمند است ازطالبین تقاضا دارد بقسمت امور اداری شرکت درخیابان‌اکباتان ساختمان جیپ مراجعه فرمایند .

یك شرکت سهامی خاص ایرانگاز

که درکلیه‌شهرستان های ایران‌توزیع گاز رابعهده داردو دارای بیش‌از ۸۰۰نفرکارگر وکارمند میباشد،به‌دنبال توسعه خوددرامور گازرسانی در سراسر ایران‌به افراد زیر نیازمند است:
چندنفر سرپرست مرکز توزیع گاز مایع برای‌اشتغال در شهرستان های درجه یك بامشخصات زیر استخدام میکند:
۱ـداشتن لیسانس بازرگانی یاحسابداری .
۲ـ تجربه‌درامور بازاریابی یاحسابداری.
۳ـداشتن گواهی‌پایان خدمت نظام وظیفه یامعافیت‌دائم غیر پزشکی.
متقاضیانی که‌واجدشرایط هستندومایلند باشرکت‌ایرانگاز همکاری‌کنند میتوانند تقاضای خودرا به‌صندوق پستی ۱۴۵۸ تهران ارسال و یا مستقیما به‌آدرس زیر مراجعه فرمایند.
تهران ـ خیابان‌سپهبدزاهدی «فیشرآباد» خیابان نیکو شماره ۵ اداره مرکزی شرکت‌سهامی خاص ایرانگاز ـ دائره کارگزینی.

یك شرکت معتبر داروئی

به‌تعدادی نماینده علمی بطور تمام وقت باشرایط زیر احتیاج دارد .
۱ـ تحصیلات دانشگاهی‌در رشته های‌دارو سازی ، بیولوژی ، دامپزشکی
۲ـدانستن زبان انگلیسی یافرانسه
۳ـآمادگی برای مسافرت به‌شهرستانها و یاسکونت درشهرستانها :
داوطلبان میتوانند همه روزه بین ساعت ۹تا۱ بعدازظهر با تلفن های ۷ـ۸۳۱۰۸۶ تماس حاصل نمایند .

هپکوشمارا بهمکاری دعوت میکند

کارخانجات تولیدی هپکو برای کادرفنی‌خود درارك با امتیازاتی بی‌نظیر گروهی را با شرایط زیر به‌همکاری دعوت‌مینماید:
۱ـ مهندس مکانیك آشنابه زبان انگلیسی با ۵ سال سابقه کار و تجربه کافی در امور تاسیساتی کارخانجات بزرك ۱ نفر
۲ـ مهندس‌مکانیك(فوق‌لیسانس) آشنا به زبان انگلیسی با ۵ سال سابقه کار و تجربه کافی درطراحی و ساخت‌ماشین‌های سنگین‌راهسازی ۱ نفر
۳ـ مهندس مکانیك آشنابه‌زبان انگلیسی باحداقل سه سال سابقه کار و تجربه کافی در طراحی و ساخت ماشین‌آلات سنگین‌راهسازی ۱ نفر
۴ـ نقشه‌کش فنی آشنا بزبان انگلیسی باحداقل سه سال سابقه کار و آشنائی کامل با نقشه‌کشی فنی و ماشین‌آلات ۱ نفر
از متقاضیان واجد شرایط دعوت مینماید تا به خیابان روزولت اول ثریا ساختمان شماره ۱۰طبقه چهارم امور استخدام مراجعه‌فرمایند.

شرکت سان‌هیت ایران

اشخاص زیررا بکار دعوت می‌نماید
۱ـتایپیست فارسی‌و لاتین یك‌نفر
۲ـجوشکارکاربت جهت رادیاتور چهارنفر با سابقه‌کار.
۳ـپرسکار واردبه‌بستن‌قالب روی دستگاه یکنفر.
۴ـنقاش پیستوله‌کار باسابقه‌کار یکنفر.
جهت مصاحبه وامور استخدام به‌خیابان شاه‌عباس‌ساختمان الیوتی شماره ۱۰۴ شرکت‌سان‌هیت‌مراجعه فرمائید.

آگهی استخدام

تعدادی مهندس راه و ساختمان ونقشه‌کش باتجربه برای طرح و محاسبه و تهیه نقشه و نظارت کارهای ساختمانی و شبکه آبیاری باحقوق قابل توجه استخدام میشود .
داوطلبین به‌شرکت مهندسین مشاوربهروزان و همکاران واقع در خیابان پهلوی‌ـخیابان‌زرتشت شماره ۲۸ تلفن ۶۲۳۵۶۰ مراجعه نمایند .

SIEMENS

زیمنس شرکت سهامی خاص به‌تعدادی کارمند باحداکثر سن ۳۰سال و تسلط کافی به زبان آلمانی بشرح زیر نیازمند است :
۱ـ تعدادی کارمند حسابدار با سابقه خدمت
۲ـ تعدادی دوشیزه باتسلط کافی به تایپ فارسی ولاتین
متقاضیان میتوانند روزهای شنبه الی چهارشنبه از ساعت ۸ تا ۱۳ با در دست داشتن حداقل دیپلم کامل متوسطه و معافیت دائم نظام‌وظیفه به کارگزینی شرکت واقع در خیابان تخت جمشید شماره ۳۲ آقای مجلسی مراجعه نمایند .

کارخانه‌های صنعتی آزمایش استخدام‌می نماید

۱ـ تعدادی کارگر ساده با حداقل تحصیلات سوم متوسطه
۲ـ تکنیسین الکترونیك با حداقل سه‌سال سابقه کار و تحصیلات دیپلم
۳ـ طراح محصولات باحد اقل سه سال سابقه کار و تحصیلات دیپلم
داوطلبین به کارگزینی کارخانه‌ها واقع در کیلومتر ۱۲ جاده آبعلی مراجعه نمایند .

نیازمندیهای اطلاعات تلفنی آگهی قبول میکند

۳۱۱۲۲۴-۳۱۱۲۲۵
۳۱۱۲۲۹-۳۱۱۲۳۰

املاک و مستغلات

فروش

اکازیون واقعی
حوالی میدان شهداء
منزل دوطبقه هرطبقه شامل چهار اطاق و هال زیرزمین بزرگ ۲نبش روکار سنگ کف موکت هردوطبقه‌کرکرمسرویس کامل بعلت‌مسافرت‌فوری‌بفروش میرسد تلفن ۹۵۶۱۸۸
آ ـ ۲۰۴۲۸

خانه ۲و۵ طبقه ۵ آطاق با سرویس کامل ۱۲۶ متر زیربنا ۲۰۰ متر باتلفن ۲ انباردرمجاور خیابان فرح‌آباد ژاله ۲۶۰هزار تومان فروشی فوری ۳۴۲۰۴۸
آ ـ ۲۱۶۱۹

در شمال شهر
همه‌نوع خانه های ویلائی و مستغلاتی‌بفروش‌میرسد۸۴۵۵۰۴
۱ ـ ۲۵ آ ـ ۲۱۵۷۱

خانه های ویلائی و مستغلاتی بامساحتهای متفاوت شخصی‌و مهندسی‌سازمجهزبه‌تمام‌سرویس در خیابانهای عباس‌آباد،وزراء جردن پهلوی ونک ، داودیه جاده قدیم شمیران شرکت‌تهیه مسکن اسپانکو تلفنهای ـ ۶۲۰۱۰۷ و ۶۲۲۰۶۵
آ ـ ۲۱۵۷۴

خانه نزدیک دانشگاه
۳۰۰ متر ششصد هزار تومان فروشی ۳۱۹۷۸۴ بنگاه‌کوشان
۱ ـ ۲ آ ـ ۱۰۶۴۴۵

سه‌راه ضرابخانه
خانه نوساز شمالی دارای ۵ اطاق باسرویس و شوفاژروشن بقیمت ۴۵۰ هزار تومان فوری بفروش میرسد تلفن ۸۴۵۰۴۴
۱ ـ ۳ آ ـ ۲۱۷۶۰

اکازیون
امتداد ۴۵ متری سید خندان انتهای سرسبز بر میدان ۱۲ طبقه هکف ۲ اطاق ۴×۶ و ۴×۳ متر باسرویس کامل و هال و کاغذ دیواری ۱۵۰هزار تومان تلفنهای ۶۳۵۹۸۶ و ۸۴۴۵۰۸
۱ ـ ۱۰ آ ـ ۲۱۷۵۵

ساختمان دوطبقه‌شخصی ساز جنوبی در بهترین نقطه نارمک با ۴۰۰ متر زمین و تمام وسائل به فروش میرسد تلفن
۷۸۴۹۵۰

ساختمان
۴ طبقه دارای چهار دستگاه آپارتمان ۲ اطاق خوابه ـ با هال و سالن ناهارخوری و پذیرائی با زیربنای هر دستگاه ۱۱۳ متر با سرویس کامل واقع در بهترین نقطه خیابان پاستور بقیمت‌هردستگاه ۲۶۰ هزار تومان‌بفروش میرسد تلفن های
۹۳۸۴۴۹
۹۳۷۰۶۲

خانه فروشی
خانه‌ای جنوبی مستقلاتی دو طبقه و نیم مستقل و مجزا هرطبقه دارای سرویس کامل باگاراژ بمساحت ۱۸۶ متر۴۰۰ مترزیربنا برخیابان ۱۸ متری دربهترین نقطه یوسف‌آباد و آریامهر بدون واسطه بفروش میرسد تلفن ۶۳۲۵۴۴
۱ ـ ۲ آ ـ ۲۱۶۰۸

خانه‌ای فروشی
یوسف‌آباد‌محمدرضاشاه‌خیابان شانزدهم پلاک ۱۷چهارصددو متر سه طبقه قدیمی با دوفیش تلفن آماده ۷۹۰ هزار تومان
۱ ـ ۴ آ ـ ۱۵۰۸۵۹

خانه‌فروشی با شوفاژ
بالاتر از بلوار الیزابت‌دوطبقه باپنج اطاق خواب بانوازم یک میلیون و سیصد هزار تومان میفروشیم ۳۱۹۷۸۴ بنگاه‌کوشان
۱ ـ ۲ آ ـ ۱۰۶۴۴۷

خانه‌ای درخیابان سلطنت‌آباد خیابان کاج ۳۶۰متر‌مربع‌زمین وحدود ۵۰۰ متر مربع زیربنا جنوبی دارای ۴ اطاق خواب کولر شوفاژروشن‌سیستم‌موزیک داخلی تلفن مستقل گاراژ‌مبلغ یک میلیون و پانصدهزارتومان بدون واسطه بفروش‌میرسدتلفن ۷۷۴۳۰۶
۱ ـ ۲ آ ـ ۲۱۶۳۰

سید خندان فرمانیه نیاوران سلطنت‌آباد‌چند خانه و زمین فروشی دفتر حاتم تلفن۸۵۶۶۵۵

خانه‌ای فروشی
خانه‌ای جنوبی در خیابان شاهپور علیرضا بین خیابان سیمتری و کاخ پلاک ۱۷۸ بمساحت ۳۸۵ متر دوبردارای دو ساختمان مجزا و تلفن‌قیمت مقطوع ۸۰۰ هزار تومان تلفن ۶۶۷۰۶۸

اکازیون
منزلی ۴ اطاقه با اشپزخانه و بهارخواب کولربمساحت۸۲متر واقع در خیابان رودکی کوچه عظیمی پلاک ۱۷
آ ـ ۲۱۶۸۸

خانه شخصی‌ساز بمساحت ۶۷۵ متر واقع در خیابان کاخ بالای بزرگمهر هرطبقه چهار اتاق خواب‌وسالن ناهارخوری باسرویس بفروش میرسد تلفن ـ ۴۳۷۷۵
۱ ـ ۳ آ ـ ۱۵۲۸۳

خانه های مستغلاتی و ویلائی در شمال شهراز ۵۰۰ هزار تومان ببالا
۶۲۰۵۰۸ و ۶۳۷۴۳۵

خانه های نوساز تهران پارس ۴ تا ۱۲ اتاقه با وام بانکی ۷۸۱۹۱۸

مدرنترین ویلاومستغلات
از ۸۰۰ هزار تومان تا ۵ میلیون تومان موجود استتهیه مسکن کورش‌تلفنهای۸۴۷۹۸۲و ۸۵۲۷۲۶

خانه های‌فروشی برطبق صورت اموال مورونی دفتر ارث
۱ ـ خانه‌ای باتلفن و برق و آب وقنات بمساحت‌تقریبی۸۰۰ متر مربع بقیمت نازل .
خیابان خیام شمال دادگستری کوچه اعتماد مقدم .
۲ ـ خانه‌ای بمساحت۲۰۰۰متر مربع که به دوخیابان رامدارد بادو شماره تلفن ، آب و برق وشوفاژ.خیابان نادری‌چهارراه قوام‌السلطنه خیابان مسعودسعد پلاک ۷و۹
۳ ـ خانه‌ای بمساحت ۳۲۰ متر مربع دوبر باآب وبرق خیابان سعدی جنوبی کوچه‌جنب‌پاساژ صدفی‌نژاد تلفن۳۱۹۵۰۰صبح و بعدازظهر و تلفن ۸۷۸۴۸۰بعد ازظهر .
۱ ـ ۲ آ ـ ۲۱۵۶۱

خانه فروشی
میدان کلانتری اول خیابان کرمان کوچه ایلخانی ۸ متری گیو پلاک ۶۱ جنوبی نوساز دوطبقه با سرویس مجهز ۴ اطاق ـ گاراژ آب برق وتلفن کرکره کولر شخصی‌ساز قیمت ۲۲۰ هزار تومان‌تلفن۳۴۰۶۱۸
۱ ـ ۲ آ ـ ۲۱۵۲۵

تهران پارس
فروش ویلا ومستغلات‌و آپارتمان تلفن ۷۸۲۰۳۰

میدان بلوار الیزابت
خانه بمساحت ۵۸۰ متردونبش جنوبی با۲۰ اطاق تلفن و پارکینگ مناسب برای شرکتها و یا استعلام ۱۱ طبقه نوساز فروشی ۸۳۳۷۰۰ و ۸۳۳۹۰۰
۱ ـ ۵ آ ـ ۲۱۴۴۱

خیابان سپه اول آشیخ‌هادی پلاک ۳۳ منزلی بمساحت ۲۳۲ متر زیربنا ۵۰۷ متر مستغلاتی ۳ طبقه باتمام تجهیزات مقطوع ۸۰۰ هزار تومان‌بفروش‌میرسد تلفن ۸۹۲۹۶۹
۱ ـ ۶ آ ـ ۲۱۴۷۲

فروش خانه های ویلائی تهران‌پارس ۷۸۰۴۶۸

خانه های ویلائی در تهران پارس ۷۸۶۴۳

خانه در شرق تهران موجود تلفن ۳۴۴۳۶۵

خانه های‌ویلائی‌در‌تهران پارس ۷۸۱۳۷۳

آپارتمان فروشی
آپارتمان لوکس
تعدادی آپارتمان‌مدرن‌بافن‌کوئل و آسانسور و تلفن مستقل‌وتمام تجهیزات لازم از ۲الی۵اطاقی آماده جهت فروش ۴۴۰۲۲
۱ ـ ۷ آ ـ ۲۱۳۰۷

آپارتمان نزدیک میدان ۲۵شهریور

چند دستگاه آپارتمان مدرن کاملا نوساز هر دستگاه دارای ۵ اطاق ـ هال بزرگ ـ مستخدم ـ شوفاژ روشن ـ پارکینگ ۴۹۰ هزار تومان .
نشانی : خیابان روزولت جنب سینما دیاموند کوی مسلم جنب پلاک ۲۴ تلفن ۹۳۶۶۹۸

در خیابان قدیم‌شمیران روبروی درب بی‌سیم خیابان بسطامی‌آپارتمان های ۳ و ۴ اطاقه لوکس بفروش میرسد تلفن ۷۷۵۹۱۰

۳ دستگاه آپارتمان مسکونی‌ویکدستگاه‌جهت دفتر کار حوالی نادری
۶۶۵۰۱۹

آپارتمان فروشی پهلوی بالاتراز رستوران چاتانوگا کوی شناسا ـ پلاک ۳۸ تلفن ۶۳۳۴۲۶

لوکس ترین آپارتمان های ۳، ۴ ، ۵ اطاقی با وام‌بانکی گیشا۶۳۷۳۴۹ و ۶۳۷۳۳۷

چند دستگاه آپارتمان لوکس فروشی امیرآباد شمالی‌کاشانک‌پلاک۸۱و۹ تلفن ۶۲۸۹۱۰

آپارتمان در یوسف‌آباد نزدیک پهلوی

چند دستگاه آپارتمان لوکس و کاملا نوسازهر دستگاه دارای ۴ اطاق هال بزرگ با سه کمد ـ شوفاژ روشن ۳۹۰هزار تومان دستگاه حیات‌دار با زیرزمین بزرگ ۴۲۵ هزار تومان .
نشانی : خیابان پهلوی بالاتر ازسه راه‌عباس‌آباد پلکان اول خیابان‌راستی پلاک ۱۴ از خیابان های مستوفی ـ یا ابن‌سینا ـ یا بیمه ـ یا خیابان نوزدهم محمدرضا شاه نیز میتوان به خیابان راستی وارد شد .تلفن ۹۳۶۶۹۸

فروش آپارتمان‌پس‌از تخفیف ۳۰درصد
بقیمت های زیر
چون استفاده در ارزان‌فروشی و کار خوب است و آپارتمان‌و حیاط‌های‌قبلی‌درمدت چندروز بفروش رسیده اینک‌آپارتمان‌ها و حیاط های‌مستقل‌که‌درنهایت استحکام وزیبائی باتخفیفکلی بفروش میرسد شامل .
۳و۴ و۵و۷اطاقی‌باشوفاژروشن وگاراژ و موکت و کاغذ دیواری ونمای سنگ و سرویس کامل وپله‌های‌سنگ باحیاط و بدون حیاط بقیمت های خیلی ارزان ۱۴۰ و ۱۵۰ و ۱۵۵ و ۱۶۰ و ۱۷۰ و ۱۷۵ و ۱۹۰ و۱۹۵ و ۲۰۰ و ۲۱۰ و ۲۲۰ و ۲۴۰ و ۲۴۵ و ۲۶۵
هزار تومان در امتداد ۴۵ متری سید خندان ومیدان های ۵۴ و هشتوشهرداری نارمک و خیابان کامران و پارک باسه امتیاز ارزانی و مرغوبیت وعدم کمیسیون بفروش میرسد لطفا برای اثبات مطالب بالاملاحظه و مقایسه فرمائید .
تلفن ۷۹۱۵۵۴

آپارتمان در شمال شهر ۲ و ۳ اطاقه‌خوابگاه‌مدرن و شخصی‌ساز تلفن فروش ۸۳۴۵۷۰ و ۸۳۲۷۴۱

آپارتمان نزدیک فروشگاه کورش

چند دستگاه آپارتمان مدرن و شخصی‌ساز هر دستگاه دارای ۵ اطاق ـ هال بزرگ ـ تماما با لوستر ـ شوفاژ روشن ـ آبگرمکن گازی ـ کولر ـ تلفن مستقل ۵۸۰ هزار تومان
نشانی:خیابان پهلوی روبروی پمپ بنزین فروشگاه کورش۱۲متری غفاری پلاک ۳۰ تلفن ۹۳۶۶۹۸

آپارتمانهای
۴ اطاقه و ۵ اطاقه درنارمک بفروش میرسد تلفن ۷۹۴۶۵۴
۱ ـ ۱۰ آ ـ ۲۱۷۵۱

آپارتمانهای شخصی ومهندسی ساز از ۱۲۰الی۲۱۰متر‌مجهز به تمام سرویس در خیابانهای عباس‌آباد، وزراء جردن پهلوی آماده فروش شرکت تهیه مسکن آسیانکو تلفنهای ۶۲۲۰۶۵ و۶۲۰۱۰۷
آ ـ ۲۰۹۳۶

مجهز ترین آپارتمان
او۳و۳ اطاق حوابه باهن‌کوئل تلفن گاراژ دربهترین نقطه امیرآباد شمالی بیواسطه ۸۴۴۰۲۳ و ۸۴۷۰۱
۱ ـ ۱۲ آ ـ ۲۱۱۵۸

ابتداء ۴۵ متری سید ـ خندان مقابل کاج دوم۵ دستگاه آپارتمان ۴اطاقه با سرویس کامل شوفاژ روشن جهت فروش‌آماده است۷۷۶۳۱۱و۷۷۰۲۴۲

فروش آپارتمان لوکس در کیشا تلفن ۶۳۹۳۱۵

آپارتمانهای
مدرن فروشی ۶۳۴۲۵۵

آپارتمان های فروشی بلوار الیزابت‌خیابان‌هما کوی پنجم‌تلفن۶۳۰۲۷۴ و ۶۳۳۶۰۱ و۶۳۳۴۲۶

آپارتمانهای
لوکس در شمال شهر بفروش میرسد تلفن
۹۳۸۴۴۹

یکدستگاه آپارتمان فروشی
۴ اطاقه موکت کاغذ دیواری شوفاژ کولر تلفن اول ایزنهاور نزدیک ۲۴ اسفند
تلفن۹۳۸۸۱۲ ـ ۹۳۷۴۵۵

آپارتمان در عباس‌آباد

چند دستگاه‌آپارتمان کاملا نوساز هردستگاه دارای ۵ اطاق ـ هال بزرگ ـ شوفاژ روشن، تلفن مستقل ۵۵۰ هزار تومان .طبقه همکف‌دارای حیاط‌و پارکینگ‌میباشد.
نشانی : خیابان فرح شمالی ـ آپادانا ـ خیابان نیلوفر خیابان دهم‌پلاک ۳۸ تلفن ۹۳۶۶۹۸

آپارتمان های فروشی‌در شمال شهر ۸۴۵۵۰۴

آپارتمان‌فروشی۴۹۷۴۰

زمین فروشی
اکازیون
چند قطعه زمین در خیابان نیاوران وایپوی بدون واسطه برای فروش آماده است‌عصرها تاساعت ۶ تلفن ۸۲۰۵۲۵
۱ ـ ۳ آ ـ ۲۱۵۱۱

زمین فروشی

آریاشهر کرج

یکی از مطمئن ترین و سالم‌ترین‌سرمایه‌گذاری ها برای آن دسته از مردم دوراندیش و آینده نگر و همچنین برای کسانیکه قصد احداث باغ وویلا در شهرک‌های ییلاقی دور از جنجال و ازدحام جمعیت دارند. همانا خرید زمین
درآریاشهر کرج
واقع در کیلومتر ده کرج قزوین مقابل دانشسرای عالی خیابان قزل‌حصار جنوب غربی
(مهرشهر)
که یکی از مدرن‌ترین شهرهای ییلاقی میباشد دیدن فرمائید
آریاشهر کرج
علاوه بر داشتن هوای سالم ودل‌انگیز طرح آن با بهترین سیستم‌شبکه بندی شهری تفکیک‌شده بقطعات ۱۰۰۰ و ۱۸۰۰ متری
نقد و اقساط
با آب و برق‌آماده‌فروش بدون پرداخت هزینه
محضر و کمیسیون میباشد
مجری کلیه سرویس شهری و خانه سازی‌و آپارتمان سازی‌آریاشهر شرکت‌ایران‌مترمیباشد
دفتر فروش زمینهای آریاشهر تهران‌خیابان پهلوی جنب خیابان شاهپور علیرضا مقابل پارکینگ نیکو ساختمان ۳۴۳
تلفن ۶۶۹۵۵۱
املاک تماشا میدان کرج
تلفن ۳۳۸۸

۵۰هزار متر مربع زمین
درکیلومتر ۱۵ جاده ساوه‌بدون واسطه فروشی تلفن۸۶۳۲۱۴
۱ ـ ۳ آ ـ ۲۱۸۰۰

قطعات ۹۰۰ و۵۰۰متری
اقبالیه کرج
متری ۱۷ تومان
زمینهای‌پرسپولیس‌کرج
متری ۷ تومان
قطعات ۱۰۰۰ متری مقابل مهرشهر با آب برق واسفالت شده نقد و اقساط موسسه ساختمانی زمین‌ومسکن مقابل درب شمالی کاخ دادگستری طبقه فوقانی بانک‌صادرات‌تلفن
۳۱۶۹۲۱

۱۰ کیلومتری میدان شهداء زمین باقساط
۳۶ماهه
برای‌شما
۹۷۳۲۶۴

توجه فرمائید
بهترین قطعات ۱۲۰ متری باسند مالکیت از
اراضی سلیمانیه
جنوب شرقی تهران در اختیار این شرکت میباشد متر مربعی ۹۰۰ ریال تلفن ۸۳۶۹۲۰

زمین فروشی
در جاده قزل‌حصارجنب آریاشهر کرج ۵۰ قطعه تفکیکی‌از ۸۰۰ الی ۱۲۰۰ متر آماده فروش‌میباشد
تلفن ۴۲۴۴۷

زمین با سند مالکیت ۱۲ کیلو متری میدان شهداء نقد و اقساط املاک‌حافظ
تلفن ۹۷۳۶۶۰ ۱ ـ ۸

معاوضه

زمینهای ساختمانی شما را با ویلا و آپارتمان معاوضه میکنیم۶۲۵۶۷۳ و ۶۲۹۶۵۲

قابل‌توجه

اگر در جستجوی خرید زمین هستید
درشرق تهران زمین بقطعات ۱۲۰ الی ۱۵۰ متریه قیمت۲۵ تا ۱۲۰ تومان نقد و اقساط موجود سرویس برای بازدید همه روزه آماده خیابان خاوران اول ۲۰ متری اتابک املاک برادران .
حسین رستمی
تلفن ۳۵۲۷۱۵

یکقطعه زمین در فاز دوم
مهرشهربدون واسطه بفروش میرسد تلفن ۸۲۵۴۱۲

یک مغازه دفتر املاک‌در شمال‌شهروا گذارمیشود
تلفن ۸۲۸۵۵۵
آ ـ ۲۱۶۱۸

فوری واگذار میشود
مغازه ۲ نبش فرش فروشی با جواز آماده‌واقع‌درچهارراه‌مخت طاوس فرح‌تلفن ۸۴۴۸۶۴
۱ ـ ۵ آ ـ ۲۱۳۵۰

یک‌تریارستوران‌دانسینگ شمال شهر بمساحت ۱۰۳ متر با ملک بفروش میرسد تلفن ۹۲۸۵۵۷

هتل و پانسیون درجه یک ۱۴ اطاق در شمال شهرباتمام‌وسایل‌بفروش میرسد تلفن ۷۵۱۴۸۴

حمام فروشی تخلیه
امیریه خیابان انصاری رجوع فرمائید ۳۱۹۷۸۴ بنگاه کوشان
۱ ـ ۳ آ ـ ۱۰۶۴۴۸

یک باب دفتر مبله‌باهال‌مشترک و آب و برق و جواز کسب و اجاره ۱۰۰ تومان‌واگذارمیشود ۸۶۳۱۰۳
۱ ـ ۲ آ ـ ۲۱۶۸۵

سالن آرایش زنانه کریستین (وازگن) دریوسف‌آباد با سرقفلی بفروش میرسد قیمت مقطوع۶۸ هزارتومان۶۲۷۷۳۷
آ ـ ۲۱۳۷۱

اجاره داده میشود

آپارتمان اجاره
آپارتمان ۲ و ۳ اطاق خوابه با سرویس و شوفاژ در شمال شهر برای سکونت و محل‌کار تلفن ۶۲۳۵۹۷

آپارتمان اجاره‌ای
خیابان پهلوی خیابان بابک شماره ۴۷ دو اطاق‌خواب‌سالن و سرویس کامل لوله‌کشی آب گرم‌دائمی ـ برق تلفن ـ شوفاژ کولر تلفن ۸۹۲۲۷۲
آ ـ ۲۱۶۴۶

طبقه دوم دارای دواطاق‌خواب واطاق پذیرائی وهال‌وسرویس کامل قلهک خیابان نوبهار کوچه بهرمور منزل سرهنگ اکبرزاده .
۱ ـ ۲ آ ـ ۲۱۷۶۲

۳ اطاق درطبقه دوم ساختمانی اجاره داده‌میشودتلفن۷۶۴۲۸۴
۱ ـ ۳ آ ـ ۲۱۷۰۴

موردنیاز برای اجاره

مستقل دو طبقه یا دو دستگاه آپارتمان۲ یا ۳ اطاقی حوالی خیابانهای پهلوی ، کاخ ، زرتشت، امیرآباد ، بهجت‌آباد ، یوسف‌آباد ،جمشیدآباد جهت اجاره نیازمندیم صبحها ۹ تا ۱۱ وعصر ها ۴ تا ۶تلفن ۳۱۱۲۳۰

فروش سرقفلی

مغازه واگذاری
دوباب مغازه در میدان خراسان جنب سینما شهوند واگذار می شود علاقمندان به دفتر سینما مراجعه نمایند .
۱ ـ ۱۰ آ ـ ۱۰۵۲۲۸

فروش سرقفلی سه‌دهنه لوکس فروشی تلفن ۷۹۰۱۴۱

ویلا شخصی در آمریکا
ـ سرمایه‌گذاری مطمئن ـ رشد سریع سرمایه
ـ زمین های ساختمانی و تجاری و ساحلی.
ـ شهر سازی شده و آماده (برق ـ آب ـ تلفن ـ سیستم اگو)
خریداز‌معظم‌ترین کمپانی‌شهر سازی باتضمین اطاق تجارت آمریکا .
ـ قیمت بسیار مناسب (پیش‌قسط کم‌واقساط طولانی)
ـ نمایندگی درایران ـ ژامیکو ـ تلفن ۸۵۴۶۲۹

استخدام فوری

شرکت سهامی کاربن ایران یکنفر دوشیزه یا بانوی ماشین‌نویس لاتین وفارسی باآشنایی‌بزبان انگلیسی وحداقل دوسال سابقه کار برای تمام وقت استخدام‌مینماید . تلفن۸۳۹۲۱۶ ـ ۸۳۶۹۸۱

شرکت حمل و نقل بزرگ ایران
یکنفر راننده موتورسیکلت که گواهی رانندگی داشته باشد استخدام مینماید .
داوطلبان می‌توانند همه روزه به محل‌شرکت واقع‌درامیرآبادشمالی ساختمان مهر مراجعه نمایند .

PLP
پی ال پی
آگهی استخدام
شرکت تجارتی . پی. ال . پی . بامسئولیت محدود جهت تکمیل کادر پرسنلی خودافراد واجد شرایط ذیل را با حقوق مکفی استخدام مینماید.
۱ ـ تعدادی کارمند برای قسمتهای حسابداری و امور ترخیص کالا با ۴ سال سابقه ممتد در امور مربوطه .
۲ ـ تعدادی ماشین نویس لاتین آشنا بزبان انگلیسی با۲ سال تجربه ممتد .
۳ ـ تکنسین تاسیسات باه سال سابقه کار در امور مربوط به شوفاژ ـ برق ـ تلفن.
داوطلبان واجد شرایط میتوانند روز های شنبه تا چهارشنبه از ساعت ۷ صبح تا ۴ بعدازظهر بمحل شرکت واقع در کیلومتر ۱۸جاده مخصوص کرج‌روبروی کفش‌وین‌مراجعه فرمایند.

کارخانه پپسی کولاتهران‌به‌تعدادی فروشنده با شرایط زیر نیاز دارد
حداقل تحصیلات سوم متوسطه
دارا بودن گواهینامه رانندگی
عدم سوءپیشینه و داشتن صلاحیت اخلاقی
داشتن وثیقه ملکی
دارا بودن برگ خاتمه خدمت یا معافی غیر پزشکی
حداکثر سن ۳۵ سال
داوطلبان واجد شرایط میتوانند همه‌روزه بجز ایام تعطیل به کارگزینی شرکت سهامی زمزم واقع در خیابان آیزنهاور نبش خیابان جیحون از ساعت ۹ الی ۱۲ مراجعه نمایند .

گروه صنعتی آردل

بچند نفر وری‌فایر و پانچیست احتیاج‌دارد.
واجدین شرایط با تلفنهای ۱۳ـ۹۶۳۰۱۱ با آقای ژرژ تماس حاصل فرمایند .

گروه صنعتی آردل

جهت‌تکمیل کادر حمل‌و نقل احتیاج به تعدادی راننده پایه دوم همگانی با حداقل یکسال سابقه کار و تعدادی کمک راننده با سواد احتیاج‌دارد.
واجدین شرایط به محل کارخانه واقع درجاده جنوبی مهرآباد بعداز کارخانجات جنرال‌و کارتن سازی و کارخانه نوظهور به شرکت آردل‌مراجعه فرمایند

i
e
i

BILINGUAL TYPISTS
Iran Electronic Industries offers excellent opportunity to some typists with the following requirements:

1. **GOOD SPEED OF TYPING (PERSIAN/ENGLISH)**
2. **HIGH SCHOOL DIPLOMA**
3. **MINIMUM OF 2 YEARS OF EXPERIENCE**
4. **GOOD COMMAND OF ENGLISH.**

Contact us at 777700, 777701 or come to 18 Mirdamad, Old Shemiran Road, Sat., to Wed., 8:00 a.m. to 4:00 p.m.

قابل توجه مقاطعه‌کاران و شرکتهای تاسیساتی
شرکت سهامی تولیدی توزیع تهران
سازنده انواع تابلوهای توزیع و فرمان‌برق و وارد کننده انواع لوازم برقی در اسرع وقت سفارشات پذیرفته میشود تلفن ۶۲۰۳۲۸

منو
استخدام مهندس صنایع
گروه صنعتی مینو جهت تکمیل کادر مهندسی صنایع خود احتیاج به یک نفر مهندس صنایع با شرایط زیر دارد :
۱ ـ دارا بودن درجه لیسانس در مهندسی صنایع یا مهندسی مکانیک
۲ ـ حداقل دوسال تجربه در مطالعه کار در کارخانجات
از متقاضیان واجدشرایط خواهشمند است از روز ۲۹ر۱۰الی ۳ر۱۱ر۳۵ به کارگزینی‌شرکت سهامی صنعتی پارس واقع در کیلو متر ۱۴ جاده شمالی کرج کوچه مینو مراجعه فرمایند .

نیروی دریائی شاهنشاهی
آگهی استخدام
نیروی دریائی‌شاهنشاهی تعدادی غیرنظامی که‌واجدشرایط زیرباشند جهت تکمیل کادر رانندگی با حقوق مکفی از طریق مصاحبه استخدام میکند .

شرایط استخدام :
۱ ـ تابعیت دولت شاهنشاهی ایران
۲ ـ متدین بیکی از ادیان (اسلام .مسیحی. کلیمی . زرتشتی).
۳ ـ سن داوطلبین بین ۱۸ الی ۲۲ سال (کسانیکه خدمت سربازی را طی نموده‌اند دو سال به حداکثر سن اضافه میشود).
۴ ـ داشتن مدرک تحصیلی ششم ابتدائی‌یا بالاتر.
داوطلبین واجد شرایط یکدوره رانندگی در نیروی دریائی شاهنشاهی طی نموده و کسانیکه در دوره مربوطه موفقیت کسب‌نمایند جهت خدمت در یکی از پایگاههای تابعه نیروی دریائی شاهنشاهی بعنوان راننده استخدام میگردند .
افراد واجد شرایط میتوانند فرم نمونه زیر را تکمیل وحداکثر تاپایان روز شنبه ۵ر۱۱ر۵۳ بوسیله پست سفارشی به نشانی طهران خیابان‌سپهبدزاهدی‌جنب مسجدالرحمن معاونت پرسنل نیروی دریائی شاهنشاهی ارسال دارند.
ضمنا مدارک ارسالی بهیچوجه مستردنخواهد شد و شرکت کنندگان بایستی جهت انجام مصاحبه در تاریخ ۱۲ر۱۱ر۵۳ به‌آدرس فوق مراجعه نمایند.

نام نام خانوادگی
مایل باستخدام در نیروی‌دریائی شاهنشاهی بوده وبپیوست مدارک زیر را ارسال‌میدارم.
۱ ـ فتوکپی گواهینامه پایان تحصیلی ششم ابتدائی .
۲ ـ فتوکپی شناسنامه یا رونوشت شناسنامه یکبرگ .
۳ ـ دوقطعه عکس ۴×۶
۴ ـ آدرس کامل باکروکی و شماره تلفن‌در صورت امکان .
م‌الف ۲۰۹۴۳

BARAK
اطلاعیه شرکت ایران برک
به‌پیروی‌ازمنویات‌شاهنشاه‌آریامهر

و دستورات موکد وزارت‌محترم بازرگانی از امروز تاپایان سال ۱۳۵۳ کلیه‌لباسهای مردانه با ۵۰٪ تخفیف در فروشگاه های تهران و شهرستان ها در اختیار شما قرار میگیرد ضمنا به علت استقبال‌بی سابقه مصرف کنندگان محترم‌وبرای‌دادن سرویس بهتربه آنان‌فروشگاه‌های برک همه روزه از ساعت ۹ صبح تا۹ شب‌وجمعه‌ها از ۹ صبح تا۱ بعد از ظهر برای خدمت به هموطنان عزیز باز میباشد.

فروشگاه های برک مرغوبترین پارچه های متنوع‌ولباس‌مردانه‌رابه نازلترین قیمت عرضه می دارند : آدرس فروشگاه‌های برک در تهران و شهرستانها
۱ ـ شعبه شاهرضا خیابان شاهرضا بین ویلا و میدان فردوسی
۲ ـ شعبه‌لاله‌زارنو ـ خیابان لاله‌زارنو چهارراه مهنا .
۳ ـ شعبه کندی ـ میدان کندی اول نصرت غربی .
۴ ـ شعبه ۲۱ آذر ـ خیابان ۲۱ آذر خیابان غربی دانشگاه .
۵ ـ شعبه تجریش ـ خیابان پهلوی نرسیده به میدان تجریش
۶ ـ شعبه ۲۵ شهریور ـ خیابان روزولت میدان ۲۵ شهریور

شعب شهرستانها
شعبه رشت ـ خیابان پهلوی پاساژ کیوان
شعبه اصفهان ـ خیابان چهارباغ اول خیابان فتحیه مقابل فروشگاه بزرگ اصفهان
شعبه‌شیراز ـ اول خیابان‌مشیرفاطمی.
شعبه کرمانشاه ـ میدان ۲۸ مرداد .
شعبه‌شهسوار ـ میدان محمدرضاشاه.
شعبه قزوین ـ خیابان خیام مقابل شهرداری .

چندین دستگاه آپارتمان وویلادرشهروشمیرانات جهت سکونت چندین خانواده خارجی موردنیاز است تلفن ۴۰۰۰۰ و ۶۶۰۰۰۰

موردنیازبرای خرید

وردآورد ، ملارد ، سرحدآباد
خریداریم تلفن ۹۲۱۷۷۹
۱ـ۱۰ آ ـ ۲۰۷۶۵

ویلائی یا مستغلاتی
دست دوم از ۶۰۰ هزار تومان
تاه میلیون تومان خریداریم
تلفنهای ۸۴۷۹۸۲ و ۸۵۲۷۳۶
۱ـ۸ آ ـ ۲۰۰۰۳

ساختمانهای دست دوم و کلنگی شمال شهر را بقیمت عادلانه خریداریم
دفترجمشید تلفن ۹۲۸۰۸۲

زمین

زمینهای افسریه شاه‌آباد شرق مشیریه خریداریم ۳۵۹۴۰۸

زمین مسعودیه مشیریه کاروان خریداریم تلفن ۳۵۴۰۵۴

اراضی تهران پارس خریداریم ۷۸۰۰۶۱

اراضی تهران پارس خریداریم تلفن ۷۸۸۴۹

خریدار زمین تهران‌پارس‌تلفن ۷۸۱۹۲۶

زمین در شمال

(مازندارن و گیلان)
خریداریم موسسه تک تلفن های ۴۵۱۶۸ و ۶۶۲۴۵۹ و ۴۳۴۹۹

خریدار زمین تهران پارس ـ ۷۹۱۳۶۶

زمین تهران‌پارس خریداریم‌تلفن ۷۹۳۰۲۰

زمینهای اهوازخریداریم آژانس نوبل ۸۳۴۸۹۳

زمینهای قلقلی اطراف پارک‌وی خریداریم ۶۳۷۶۵۷

زمینهای ونک ، ولنجک، دره قشلاق ، زعفرانیه راخریداریم ۶۸۰۱۳۶

زمین در شمال شهر خریداریم تلفن ۶۲۳۵۹۷

اراضی سازمان چای‌ودرشت خریداریم تلفن ۷۹۵۲۸۱

خریدار زمین تهران پارس ۷۸۱۴۳۴

اراضی صنعتی جاده‌کرج‌تهران پریم‌ام.ار.اس‌ام‌سی کارگاه کارخانه خریدار و فروشنده‌ایم ۹۲۷۲۸۰

خریدار اراضی تهران پارس ۷۸۶۳۴

خرید اراضی تهران پارس ـ ۷۸۰۰۷۱

زمین های مهر شهر گلشهر ـ گوهر دشت ـ فروشنده و خریداریم ۴۲۶۸۲

زمین افسریه‌خریداریم۳۴۱۳۵۹
خرید زمین تهران‌پارس۷۸۶۴۳

بنگاههای معاملات املاک

دفترمرکزی جلالی
خریدار اراضی سعادت‌آباد و عباس‌آباد ودره قشلاق و شمیرانات و مبارک‌آباد تلفن ـ ۶۲۶۴۱۱ ـ ۶۲۴۱۹۳

اگر فروشنده‌املاک باشید
باتلفن ۳۱۹۷۸۴ یا با پشت لالزاربه بنگاه کوشان‌بفرمائید

بورس املاک شمیران
دفترياتی ۸۷۲۵۷۵ـ۸۷۷۸۷۵

آژانس ۱۱۰
خرید و فروش ساختمان ، آپارتمان زمین نارمک تهران‌ـ پارس ۷۹۰۵۳۶

خرید و فروش آپارتمان های ۳ و ۴ اطاقی شرکت کوشك واقع در غرب شهرآراء تلفن ۹۷۲۸۵۵ املاك جاوید

معاملات پول

پول موجود

پول

در مقابل چك كارمندی ملك ـ تلفن و اتومبيل
۱۰ماهه هزاری ۱۵ تومان
۱۵ ماهه هزاری ۱۴ تومان
۲۰ماهه هزاری ۱۴ تومان
۳۰ماهه هزاری ۱۲٫۵تومان

۴۳۵۲۸

وام‌به تلفن اتومبيل ملك

۹۳۱۷۲۱
۹۳۴۷۱۶

هر مقدار پول لازم‌دارید با تلفن های

۸۳۳۷۷۵
۸۳۰۸۳۵

دفتر ۵۵۵ تماس‌بگیرید

وام شش ساله با بهره ۸٫۵٪ تلفن ۸۳۲۹۸۶ و ۸۳۰۸۵۲

پول

فوری ۳ دقیقه
با سود بانکی
بدون کارمزد
به سند ساختمان ـ اتومبیل‌شخصی‌ـ تاکسی کرایه ـ تلفن ـ چك ـ مازاد ساختمان‌بدون‌خرج محضر

۸۳۰۸۵۲
۸۳۲۹۸۶

ادرس : شاهرضا بین‌رامسرو فرصت جنب‌بانک‌عمران‌موسسه ایران شاد.

پول

نیم ساعته بدون کارمزد
باسودبانکی
در مقابل سند اتومبیل تلفن بدون خرج محضر

ملك
۷۵۶۴۲۴
۷۵۶۴۲۵
۷۵۷۵۳۵
۷۵۷۲۹۴

ادرس: جاده قدیم‌شمیران‌مقابل سینما مولن‌روژ جنب شهناز ۱ ساختمان ۳۱۲ طبقه‌اول‌پلاك۵ شرکت ویکتوریا .

پول فوری با بهره‌ارزان در مقابل خانه‌ومستغلات ۸۳۹۵۰۰

پول فوری با باسود بانکی در مقابل خانه مستغلات ۹۲۸۴۶۵

پول‌فوری

در مقابل هر نوع اتومبیل و تلفن و چك کارمندی هزاری ۱۵ تومان

۷۶۳۸۴۰

خانه‌شمارا بخارجیان اجاره‌میدهیم

مؤسسه نیازمندیهای خارجیان خانه بخارجیان اجاره میدهد
۸۳۰۰۸۱ - ۸۳۰۰۸۲
۸۲۱۸۱۱ - ۸۲۱۷۲۳
۲۶۱ تحت جمجمه مقابل سفارت آمریکا

سازمان نیازمندیهای خارجیان خانه‌شمارا اجاره میدهد ۸۲۳۱۵۵ ـ ۸۲۳۹۳۹ ـ ۸۳۸۱۰۶

۲۴ ساعته اجاره بخارجیان ۷۷۸۷۹۹ ـ ۷۷۹۱۱۸
سازمان نیازمندیهای مابین‌المللی

شرکت سلحشور باکروه متخصص خدماتی اجاره بخارجیان ۶۳۳۶۷۴ و ۶۳۷۴۵۵

مؤسسه ظفر ۷۲۷۷۴۶ خانه بخارجیان اجاره میدهد ۷۷۸۶۰۰ - ۷۷۸۵۸۹

بخارجیان مستغلات شما رادر شهر و شمیرانات مبله وغیرمبله اعم از دفتر و مسکونی اجاره میدهیم ۳ـ۲ـ۸۳۰۸۴۱

گروه همکاران مشاور خدمات عمومی ماوراء ـ ایران آپارتمان شما رابه خارجیان اجاره میدهد تلفن ۶۲۳۵۹۷

به خارجیان اجاره داده‌میشود طبقه دوم چهار اطاق و هال بزرگ با کولر و تلفن در یوسف‌آباد ایستگاه پنجم تلفن ۸۴۲۱۲۴ مراجعه ۳تاه بعداز ظهر .
آ ـ ۲۱۷۹۷

شرکت امداد
اجاره بخارجیان فوری خریدو فروش املاک و مستغلات سریع . تحت نظر مدیریت‌فعال تلفن ۹۲۱۹۳۱

مؤسسه امپایر ۷۷۷۵۰۰
خانه بخارجیان اجاره میدهد
۷۷۸۹۵۵ - ۷۷۲۲۲۲

مؤسسه امور خارجیان
مرکز اجاره تخت طاووس جنب بهار ۵۰۳
۷۵۱۷۸۲ - ۷۵۲۳۵۸

سازمان مسکن پارس
مرکز ۸۵۳۸۵۳
۸۴۸۴۲۴
اجاره بخارجیان ۸۵۷۵۸۵

۸۲۹۷۶۶ - ۸۳۵۱۲۰
سازمان کورش
اجاره منازل بخارجیان

اجاره بخارجیان وایرانی برای اجاره کردن‌واجاره دادن هرنوع آپارتمان‌بما زنگ بزنید ۸۵۹۹۸۸ آ ـ ۲۱۶۲۰

آژانس سی ـ اند ـ آر اجاره‌بخارجیان۸۴۹۶۲۵

تخلیه هرنوع چاه‌وتوالت باماشینهای تانکر سازمان مژگان تلفن ۹۵۷۲۷۱

نیازمندیهای اطلاعات تلفنی آگهی میپذیرد

تلفنهای ۳۱۱۲۲۵-۳۱۱۲۲۴ و ۳۱۱۲۳۰-۳۱۱۲۲۹

پول شرطی نیازمندیم ۸۳۹۵۰۰

قبوض

مژده
وقتی در مقابل فرش ، طلا ،جواهر خود ازبانك كارگشائی وام دریافت داشتید ما هم مجددا به مازاد ارزیابی قبوض‌شما وام میدهیم تلفن۴۵۱۶۸ و ۶۶۲۴۵۹ و ۴۳۴۹۹

قبوض بانك كارگشائی هرنوع خریداریم‌یا موراباشما وام میدهیم ۸۳۶۴۲۲

قبوض‌شهرداری بیواسطه خریدار. پاکپور۶۶۴۶۱۸ و ۶۶۶۲۶۳ و ۶۶۰۲۰۰

خریدار قبوض‌شهرداری ۴۵۹۵۷

معاملات تلفن

بنفع شماست قبل از خرید و فروش تلفن با ۸۵۳۰۳۱ تماس بگیرید.

خرید و فروش هر نوع شماره تلفن با نصب ۸۲۰۸۴۱

واگذاری یک تلفن درساختمان آلومینیوم تلفن ۴۵۴۳۱

خرید و فروش تلفن ۲۱۷۴۳۷ اسلامبول کمپانی ۱۷و ۲

خریدوفروش‌هرنوع‌تلفن۸۹۴۰۵۰

فروش

فروش هرنوع شماره تلفن با نصب فوری ۶۶۵۷۵۷

فروش تلفن ۵۳۳۰۳۰

خرید و فروش انواع تلفن بانصب ۶۶۷۸۵۰

فروش تلفن با نصب ۸۲۱۸۸۲

فروش تلفن در هر مکان فوری تلفن ۷۷۰۰۵۸

فروش تلفن در هرمکان ۶۶۱۸۱۸

خرید

خرید هر نوع تلفن ۶۶۵۷۵۷

تلفن در هر منطقه‌خریدار با نصب فروشنده‌ایم ۸۵۳۰۳۱

خرید تلفن در هر مکان فوری تلفن ۷۷۰۰۵۸

تلفن ۳و۷و۶۲
خریداریم ۳۰۳۲۳۷
خرید و فروش تلفن ۶۶۵۸۰۸

تلفن ۶۲ بقیمت خوب خریداریم ۶۶۵۸۰۸ آ ـ ۲۱۶۱۵

خریدار تلفن شما ۸۲۱۸۸۲

خرید تلفن در هر مکان ۶۶۱۸۱۸

خریدار تلفن ۲۳۰۳۰

تزئینات‌ودکوراسیون

کاغذدیواری
موکت وکفپوش

پلاستر

(باشرایط دلخواه شما)
دفترمرکزی ـ چهارراه امیرکرم
۶۶۸۸۳۳ـ۶۶۸۸۳۲

	۶۶۷۶۱۷ ۶۶۷۶۱۶
شعب گیشا	۶۳۲۹۱۴
شعب باغشاه	۶۳۱۹۴۷
شعب بازار	۶۶۰۷۷۲
نمایشگاه تجریش	۵۳۳۷۹۷ ۸۷۴۳۰۲

با۳تومان

باروزی سه تومان منزل و محل کار خود را با بهترین انواع کاغذ دیواری . پرده کرکره موکت و کفپوش تزئین فرمائید تزئینات مارال ۹۷۵۰۱۸

نقد واقساط
منزل‌ومحل کارخودرا تزئین نمایند
تلفن ۴۷۴۷۴

موکت

متری ۲۰ تومان
دکور تکنیك تلفن های ۸۳۳۵۱۵ و ۸۳۹۵۰۱

متری ۲۰ تومان موکت تلفن ۷۶۰۷۶۳

۱۲ماهه

نصب انواع واقسام محصولات تزئینی جهت ساختمان های بزرك و کوچك تلفن ۷۵۲۶۰۱و ۷۶۵۶۹۴ شرکت پلژر

۳تومان

باروزی ۳ تومان منزل و محل کار خود را تزئین نمائید .
تلفن ۴۸۹۳۶

تزئینات و تاسیسات ساختمان فوری ۴۹۶۳۸

دفتر تاسیساتی وتزئیناتی ساختمانی اینشتین ـ خوشدل تلفن ۸۶۵۲۸۳

تزئینات تهران ویلا
مرکز پخش انواع کاغذدیواری موکت پرده پارچه‌وکرکره‌وکلیه لوازم تزئینی با تخفیف کلی ـ ۹۷۶۶۸۶

تزئینات‌ساحل۸۴۳۱۹۶
کلیه بنائی رنگ‌امیزی‌ساختمان

موکت فوری ۷۷۵۷۷۵

موکت

متری ۲۴ تومان
پرده‌کرکره
کاغذ دیواری با تخفیف بیشتر تزئینات هومن
۹۷۰۸۸۸

موکت ازمتری

۲۰۰ریال
۹۳۶۶۲۲

پرده کرکره فوری ۷۷۵۷۷۵
در کشوئی فوری ۷۷۵۷۷۵
کاغذ دیواری فوری ۷۷۵۷۷۵
۱ـ۶۲ آ ـ ۲۱۳۸۲

دکوراسیون ۲۴اسفند

انواع تزئینات داخلی ساختمان میپذیرد تلفن ۹۲۲۴۰۷

نقدواقساط
آسفالت سیمانکاری و موکت و کاغذ دیواری ـ تعمیرات تلفن ۴۸۰۶۳

برای ساختمان شما

پاکتان
انجام کلیه امور نظافتی نقاشی و دکوراسیون ساختمان ۸۳۸۱۷۲ و ۷۵۴۷۵۳

۳تومان

با روزی ۳تومان وبا یکتلفن انواع کاغذ دیواری‌ـ موکت‌و کفپوش برای منزل و محل‌کار شما نصب میشود تلفن‌های ۶۶۸۸۳۲ و۶۶۸۸۳۱ ۶۶۰۷۷۲ و ۶۶۸۸۳۳ ۶۳۲۹۱۴ و ۶۳۱۹۴۷ ۵۳۳۷۹۷ و ۸۷۴۳۰۲

شرکت نشت‌جو
تشخیص و تعمیرمحل‌فرسودگی لوله های آب تلفن ۸۷۷۹۹۲و ۸۷۷۹۹۳

اسفالت و تعمیرات و نقاشی ـ ۶۲۰۷۳۲

شرکت ساختمانی آسیا
سازنده اپارتمان ویلا بیمارستان درتهران و شهرستانها تلفن ـ ۸۴۷۲۸۸

اسفالت و تعمیرات پیشروتلفن ۶۶۰۴۷۹

پیمانکاری همه نوع ساختمان پذیرفته‌میشود تهیه نقشه مجانی تلفن ۷۵۷۳۲۳

بنائی و نقاشی آسفالت تلفن
۷۵۹۷۲۱

چکه‌سقف

ایزولاسیون پشت‌بام بدون خرابی تعمیرات شیروانی ۷۵۰۶۳۴

شرکت اسمان جراش تاسیس ۱۳۴۰ مهندسین‌مشاور‌ساختمان وتاسیسات و تزئینات ازامریکا وایتالیاخیابان وزراء ۶۲۱۹۲۵

آردواز
فروش و نصب سفیهای کاذب صادکو تلفنهای ۸۱ـ۷۶۱۲۸۰ آ ـ ۲۰۶۶۹

لوله‌بازکنی

لوله‌بازکنی‌ولوله‌کشی مقدم ۹۲۵۳۷۴

لوله بازکنی امید لوله کشی و تعمیر بنائی‌تلفن ۹۳۶۵۴۴

لوله بازکنی ولوله‌کشی دروازه‌دولت ۸۲۷۴۰۸

لوله‌بازکنی روزوشب شبانه‌روزی ۴۷۱۴۳

سازمان‌فنی۱۱۰ لوله بازکنی باآخرین هوا ۷۶۳۷۸۵-۷۶۰۹۹۳

لوله‌بازکنی فوری ۸۵۲۰۶۸ـ۸۴۱۱۲۰

تخلیه چاه و لوله‌بازکنی فوری ۸۷۰۰۹۱

لوله‌بازکنی فوری سعدی تلفن ۳۵۵۴۷۳

لوله‌بازکنی‌ولوله‌کشی تخلیه‌چاه ۸۲۲۲۸۶

لوله بازکنی یکساعته ۷۶۵۲۴۴

تخلیه چاه
تخلیه‌چاه
لوله بازکنی
۹۲۱۳۲۳

تخلیه‌چاه
ولوله بازکنی
تلفن : ۵۳۲۵۵۰

تخلیه‌چاه
ولوله بازکنی
تلفن : ۵۳۱۷۰۵

تخلیه ولاروبی
باحمل فضولات و لوله بازکنی
تلفن ۵۳۸۷۱۵

تخلیه‌چاه
ولوله بازکنی
تلفن : ۵۳۷۱۸۳

تخلیه‌چاه
ارزانتر از همه جا تلفن ۹۲۴۸۸۹

تخلیه‌چاه
ولوله باز کنی پات با تخفیف مخصوص
تلفن ۴۷۶۳۴

۵۴۹۴۳۴

تخلیه‌چاه
۵۳۷۸۱۷ و ۵۳۸۳۲۷
۵۳۴۴۲۳

تخلیه چاه فوری
تلفن ۹۲۳۳۵۹

گاز

بوتان گاز
BUTANE بوتان
قبول سفارشات گاز از ۷ صبح تا ۱۰ شب
باشماره‌های ۵۹-۹۵۳۰۰۱
صدور کارت اشتراك ۳۱۳۱۶۳
سرویس وتعمیرات ۲-۳۱۳۱۶۱
دفترمرکزی وفروش ۱۵-۳۰۴۷۱۱
شکایات گازرسانی ۹۶۲۰۶۰
بوتان

گمشده

چکهای بشماره های‌ومبلغ‌های ۵۱۰۸۷۴ ـ ۳۰۰۰۰ و ۵۱۰۸۷۵ ـ ۴۰۰۰۰ ریال ۵۱۰۸۸۹۰ ـ ۲۳۰۰۰ ریال و ۵۱۰۸۸ ـ ۴۰۰۰۰ ریال و ۵۱۰۸۹۳ ـ ۲۴۳۵۲ ریال بانک سپه‌محسن‌آباد و۵۳۹۶۶۲ ـ ۳۰۰۰۰ ریال و ۵۲۹۶۶۳ ـ ۳۰۰۰۰ ریال و ۵۳۹۶۸۶ ـ ۲۹۴۰۰ بانک پارس شعبه بهارستان مفقود گشته از درجه اعتبار ساقط است .

اروجعلی لطفی

آگهی‌فقدان‌پروانه‌مالکیت‌خودرو آقای حجت‌اله خیریه کارت مالکیت مونوزسیکلت شماره ۱۸۱۱ تهران ۳۶ را مفقود و تقاضای صدور مجدد آنرا دارد مراتب درسه نوبت هرده روز یکبار آگهی میگردد در صورت عدم اعتراض ده روز پس‌از نشر این آگهی المثنی مربوطه تنظیم و تسلیم نامبرده خواهد شد و ضمنا گواهینامه نامبرده مفقود گردیده است .
اداره راهنمائی و رانندگی آ ـ ۱۴۷۸۹

در بازکن برقی کارور KARVAR
باگوشی نشکن ومغناطیسی
۲۴۵ تومان
شرکت کارور میدان ۲۵ شهریور
بوسیله تمن‌ای ۸۲۲۳۸۴ـ۸۲۳۶۹۸ـ۸۳۱۸۷۷ سفارش دهید
فروش درکلیه الکتریکی های تهران ، شهرستانها

استخدام فوری باحقوق مکفی

مهندس راه و ساختمان با۳سال سابقه کار تسلط بزبان انگلیسی جهت کاردر تهران، از داوطلبان خواهشمند است به‌آدرس خیابان شاه عباس روبروی تهران کلینیك کوچه‌چهارم پلاك ۹و۱ مراجعه ویاباصندوق پستی ۱۷۶۰ مکاتبه فرمایند
م الف ۲۰۶۵۴

استخدام کتابدار

دانشکده علم‌وصنعت ایران‌برای تکمیل کادر کتابخانه خودبه چندنفر کتابدارمدارك دیپلم منشیگری ویافوق دیپلم کتابداری برای کار تمام‌وقت نیازدارد.
داوطلبان میتوانند همه‌روزه باستثنای پنجشنبه وایام تعطیل ازساعت ۸الی۱۲ظهر به کتابخانه مرکزی دانشکده در نارمك مراجعه نمایند.
م‌الف ۲۱۰۵۵
دفتر روابط عمومی

آگهی استخدام

سازمان آب منطقه‌ای تهران« شرکت سهامی» برای انجام خدمت درمراکز فعالیت خودتعدادی فوق دیپلم تکنیسین‌رشته الکترونیك استخدام مینماید. ازکلیه داوطلبان دعوت‌میشود برای کسب‌اطلاعات بیشتر ودریافت تکمیل فرم درخواست کارتاپنجم بهمن ماه سال‌جاری بقسمت کارگزینی سازمان واقع درتهران بلوار الیزابت دوم‌انتهای خیابان میکده مراجعه نمایند.
م‌الف ۲۰۹۳۰
سازمان آب منطقه‌ای تهران «شرکت‌سهامی»

استخدام کارگر

چندنفر کارگر دوشیزه یا بانو برای کار بسته‌بندی در کارخانه داروسازی با داشتن‌سواد خواندن و نوشتن با حقوق ماهیانه از ۴۰۰۰ریال به‌بالا استخدام میشود سرویس رفت‌و آمد از نقاط مختلف شهر و همچنین سلف‌سرویس در محل کارخانه موجود است . لطفا از ساعت ۸ صبح الی ۱ بعدازظهر و ۴ تا ۶ بعدازظهر به آدرس دفتر مرکزی دوبار خیابان ویلای شمالی جنب کلیسای ارامنه شماره ۳۴۵ مراجعه‌نمایند .

آگهی استخدام

شرکت سهامی خدمات مهندسی آب و برق مهاب
بتعدادی مهندس راه و ساختمان که آشنائی بزبان انگلیسی یا فرانسه داشته باشندوهمچنین بتعدادی تکنیسین راه و ساختمان نیازمنداست.
داوطلبان میتوانند در ساعات اداری با تلفن های شماره ۳۴ـ۸۳۹۰۳۱ (اداره کارکنان) تماس حاصل نمایند و یا مستقیما به شرکت مهاب به آدرس خیابان سپهبد زاهدی کوچه هما شماره ۳۸ مراجعه نمایند . م‌الف ۲۰۹۱۶ ۱ـ۳

B.F. GOODRICH IRAN OFFERS GOOD SALARY FOR A SECRETARY WITH FAIR KNOWLEDGE OF ENGLISH; TYPING AND TWO YEARS EXPERIENCE.
CANDIDATES SHOULD HAVE IRANIAN NATIONALITY WITH FLUENT FARSI SPEAKING.
FOR APPOINTMENT PLEASE CONTACT PERSONNEL DEPARTMENT
TEL. NO. 973001-10.

کارخانه بلر استخدام میکند

۱ـ چند نفر معین نویس خوش خط با حداقل یك سال سابقه کار و مدرك تحصیلی دیپلم .
۲ـ چند نفر سند نویس خوش‌خط با حداقل دوسال سابقه کار و مدرك تحصیلی دیپلم
لطفا به حسابداری کارخانه بلر ـ خیابان تهران نو ـ سی متری نیروی هوائی ـ تلفن ۷۹۱۳۵۱ـ۵ مراجعه فرمائید . ۱ـ۳

قابل توجه‌مؤسسات

تبلیغاتی و کارخانجات تولیدی
اگر شما میخواهید روی اجناس و کار های تولیدی تبلیغ نمائید و یا خواهان دادن جایزه به فروشندگان میباشید هیچ چیزی جالب‌تر از جای گوشی تلفن موزیکال پیدا نخواهید کرد که بتوانید آرم تبلیغاتی خودتان را روی آن برچسب یا چاپ نمائید طالبین جهت اطلاعات بیشتر به آدرس شاهرضا جنب سینما دیانا کوی اسکو پلاك ۱۶ طبقه سوم شماره ۶ یا با تلفن ۴۲۸۸۵ تماس بگیرید .

آگهی استخدام

اداره ساختمان لجستیگی نیروی زمینی شاهنشاهی به تعدادی مهندس راه و ساختمان ـ مهندس مکانیك (تاسیسات) لیسانس حسابداری ـ نقشه‌کش دیپلم یافوق دیپلم ـ نقشه‌بردار فوق دیپلم و ماشین‌نویس که دستمزد آنان از محل اعتبار طرحهای عمرانی پرداخت خواهد شد احتیاج دارد واجدین شرایط از تاریخ نشر آگهی الی تامین نیازمندی همه روزه باستثنای روزهای پنجشنبه وایام تعطیل از ساعت ۹ الی۱۱ صبح با در دست داشتن مدرك‌تحصیلی و کارت پایان‌خدمت یا معافیت از خدمت وظیفه بدایره امور اداری اداره‌ساختمان واقع در امیرآباد چهارراه آریامهر ساختمان مهندسی (طبقه دوم) مراجعه نمایند. ۶۸۰۱۸ داخلی ۱۳۳
فرماندهی لجستیگی نیروی زمینی شاهنشاهی

استخدام

به‌یك پزشك متخصص کودکان با حقوق مکفی بطور نیمه‌وقت (فقط صبحها) احتیاج دارد متقاضیان میتوانند از ساعت ۸ تا ۱۰ صبح به بهداری بانك بازرگانی ایران واقع در میدان سپه مراجعه فرمایند .

ایرانگاز

VACANT SUPERVISORY POSITION FOR A DYNAMIC SENIOR ACCOUNTANT

IF you are interested in modern management techniques, apply for the position.

Qualification requirement:

1— B.A. in accounting
2— Fluency in written and spoken English.
3— Minimum five years experience in accounting and/or auditing.
4— Age: between 28 to 40.
5— Military service completed or exempted.

IF YOU JOIN US YOU WOULD HAVE THE POSSIBILITY OF GROWING TOGETHER WITH A FAST EXPANDING COMPANY, BESIDES THE GOOD SALARY, GOOD WORKING ATMOSPHERE AND MANY FACILITIES WHICH WE OFFER YOU.

IRANGAS is a joint Irano-Danish company and is the largest gas distributor in Iran with own distribution centers in all big towns and has 800 workers and employees.

Qualified IRANIAN applicants please write to P.O. Box 1458 Tehran, or call 820042-6 or 839739 (Administration Dept.).

اونیورسال شرکت سهامی خاص افراد ذیلرا بهمکاری دعوت مینماید.
۱ـ یکنفر جهت معاونت بازاریابی و حداقل۵ سال‌تجربه در امور اداری و فروش .
۲ـ سرپرست خدمات اداری فروش با حداقل ۵ سال تجربه در امور اداری.
۳ـ منشی باآشنائی بامور اداری و مکاتبات انگلیسی‌و ماشین‌نویسی فارسی و لاتین .
۴ـ بازاریاب برای تهران ویا شهرستانهابا داشتن‌اتومبیل شخصی و حداقل ۳ سال تجربه فروش .
۵ـ طراح قالب باحداقل سه سال تجربه.
۶ـ طراح قطعات محصولات خانگی .
۷ـ نقشه کش فنی.
۸ـ طراح جیگ و فیکسچر .
۹ـ انباردار با سپردن تضمین ملکی.
۱۰ـ کارآموز سرویس با داشتن گواهینامه رانندگی پایه دو شخصی.
۱۱ـ نگهبان باسپردن تضمین .
۱۲ـ کارگر سیم پیچ الکتروموتور.
۱۳ـ کمك لوله‌کش .
داوطلبان واجد شرایط باداشتن برگ خاتمه خدمت‌و یا معاف دائم غیر پزشکی بمحل کارگزینی شرکت واقع در انتهای سیمتری نارمك خیابان چهل جنب دانشکده علم و صنعت مراجعه فرمایند.

درب کشوئی پلی فا — نشکن نسوز شفاف دررنگهای مختلف آدرس خیابان کوروش کبیر مقابل حسینیه ارشاد پلاك ۱۲۹۳ (از شهرستانها نماینده فعال پذیرفته میشود) — **تلفن قبول سفارش ۷۷۵۷۷۱و۷۷۵۷۷۵**

مرغ تخم‌طلا مرد، اما:

از : مجید پاشا ابراهیمی

مقاله ارزنده آقای فرهاد مسعودی را ـ درباره زمین ـ در اطلاعات خواندم و لذت بردم مدیر اطلاعات نوشته بود :

« با تقدیم لوایح جدید دولت به مجلس ، مرغی که برای زمین خواران و سرمایه‌داران تخم طلائی میگذاشت ، مرد . و بعد ازاین، افرادی که فقط با مبادله قولنامه، در معاملات ارضی ، استفاده‌های سرشار میبردند و پول‌های کلان به جیب میزدند ، باید قدری سماق بمکند و بدنبال کارهای دیگر بروند. »

البته آقای مسعودی واقعیت را تشریح کرد و درست نوشت ولی من از آن میترسم که پس از مردن تخم مرغ طلا ، خروس آن بزرگواران برایشان تخم طلائی بگذارد !

حتما میگوئید چطور ؟ و بنده عرض میکنم :

متاسفانه ، تابحال درین سرزمین ثروتمندان و سرمایه‌داران، قادر بوده‌اند که حتی خروس‌ها را وادار به تخمگذاری کنند ، و شما خواهید دید اکنون که مرغ تخم طلای آنان برحمت ایزدی پیوسته است، خیلی زود خروس تخم طلائی این جماعت ، بالزنان وارد میدان خواهد شد .

چندین سال قبل ـ در دوره صدارت مرحوم قوام‌السلطنه ـ قانون و یا لایحه‌ئی درحمایت از مستاجران تصویب شد و دفاتر اسناد رسمی مکلف گشتند اجاره نامه‌ها را طوری بنویسند که مال‌الاجاره نازل باشد و بر مستاجر زبان‌بسته فشاری وارد نیاید . بنده در همان هنگام از نقطه‌ئی به تهران آمدم و ناگزیر شدم خانه‌ئی اجاره کنم . لذا با کمال خوشباوری و شعف بمیکی از بنگاه‌های معاملاتی رفتم و در خواست خودم راعرض کردم. **بنگادار که مرد جهاندیده‌ئی بود،** نظری بر سراپایم افکند و گفت: «آقا با موجر خود راه خواهید آمد؟» گفتم: ملاحظه میفرمائید که مخلص الحمدلله چلاق نیستم تا نتوانم راه‌بیایم.» اوخندیدو گفت: «کجای کار تشریف دارید؟ مقصود م این است که آیا میتوانید با او بسازید؟» خواهش کردم واضحتر حرف بزند و دست از معماگوئی بردارد بنگادار گفت : «آقای عزیز! اگر واقعا خانه‌میخواهید، باید طبق دستور من عمل کنید باین ترتیب که ما، در سنداجاره، مال‌الاجاره را ماهی سیصد ریال می‌نویسیم ولی سرکار باید سند ذمه‌ای بدهیدکه یکهزارو دویست تومان بابت پولی که از موجر خود گرفته‌اید به او تادیه‌کنید!» با ترس و لرز گفتم : «من که‌از آقا پولی نگرفته‌ام تا چنین سندی بدهم :» و بنگادار ـ خسته از سادلوحی من ـ با عصبانیت جواب داد : «عموجان ! شما میخواهید خانه اجاره کنید یا به میهمانی بروید ؟ اجاره کردن خانه که باین سادگی‌ها نیست !»

تازه بنده فهمیدم مطلب چیست و موجر با انصاف میخواهد ظاهرا خانه خود را ماهی سیصد ریال اجاره بدهد، اما باطنا ماهی هشتصد ریال بگیرد و با این کلاه‌شرعی، از تعقیب قانونی و مزاحمت های اداره «تعدیل مال‌الاجاره» مصون بماند .

ناگزیر به چندین بنگاه معاملاتی مراجعه کردم و همه‌جا همان حرفها را شنیدم . بعد از چند هفته‌وندگی، در چهارراه مختاری خانه محقری را که اجاره‌اش در ظاهر ماهی ۲۵ تومان بود و در باطن ۷۵ تومان ، کرایه کردم .

ملاحظه میفرمائید که زمین خواران، از خروس هم میتوانند تخم طلایی بگیرند ، آنهم چه تخم سنگین و پر قدروقیمتی. بنابراین اگر مساله‌کوتاه‌کردن این «تاکسان کس‌نما» درمیان است ، بایدبفکر بکری بود که همه‌راههای سوء ـ استفاده رابروی این جماعت ببندد. درغیر اینصورت، حال وروزگار مستاجرین و بی‌خانه‌ها ، از این هم که هست ، بدتر خواهد شد.

مسکن، زمین و خوانندگان اطلاعات

مواظب خروس تخم طلا باشید

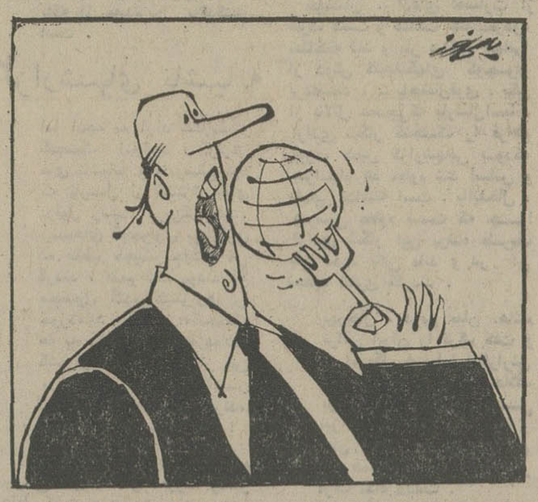

دست اتاق اصناف را کوتاه کنید !

اقدامات اخیر دولت برای جلوگیری از بورس‌بازی زمین از هرجهت درخور تحسین است ، بشرطی که زمینه سوءاستفاده و اجحاف قشر های دیگری را که به نحوی با امر مسکن سروکار دارند ـ فراهم نیاورند ، قشر بینظر : فروشندگان مصالح ساختمانی ـ بخصوص فروشندگان آهن ـ آجر ـ سیمان ـ در و پنجره ـ شیشه ـ لوازم‌برقی ـ دستشویی و افراد دیگر است که باید با شدت هرچه تمامتر تحت کنترل قرار گیرند تا مردم که در سایه لایحه جدید از دست محتکرین زمین نجات‌مییابند ، این‌موضوع ، یعنی‌تثبیت قیمت مصالح ساختمانی و تعیین بهای عادلانه برای آنها ، دومین قدم موثر در ایجاد مسکن ارزان قیمت خواهد بود ، از طرف دیگر امیدوارم اتاق اصناف در این خصوص دخالت نکند و با اقدامی بی‌رویه ـ همچون اقداماتی که موجب گران شدن بسیاری از اجناس گردید ـ اسباب نایاب شدن و گرانی مصالح ساختمانی را فراهم نسازد .

اسمعیل افسر ساعد ـ اصفهان

در دام این قبیل افراد نیفتند.

واقعا کسانی هستند که تصمیم دارند زمینهای خود را بجای خوابانیدن و حبس‌کردن، ساختمان کنند ، آنوقت اگر قرار باشد فروشندگان مصالح ساختمانی با افزایش بهای این مصالح سوءاستفاده کنند ، دولت از برنامه خود نتیجه مطلوبی نخواهد گرفت . دولت باید خطری را که ازا بن‌حیث متوجه مردم میشود ، بیشابیش حس کند .

قانون «خارج از محدوده» عادلانه نیست

از : علی اصغر افتخار حسینی

پس از سال‌ها انتظار ،بالاخره دولت تکخال مبارزه با خاکبازی را برزمین‌زدو درباره محدودیت خرید و فروش زمین ، لایحه مهمی تسلیم مجلس شورای ملی کرد گاه این قانون ، همزمان با تصویب قانون نقشه جامع ۲۵ ساله تهیه و تقدیم مجلس میشد، باحتمال‌قوی بسیارموثرتر میبود و حتی شاید از ترقی سرسام‌آور قیمت زمین، مستغلات و کرایه خانه ، تاحدی جلوگیری میکرد.

اما باعتقاد من در حال‌حاضر ، تصویب قانون اخیر فایده چندانی دربر نخواهدداشت ، و بر قیمت زمین و مستغلات و کرایه‌خانه تاثیر چشمگیری‌نخواهد گذارد .

در حال حاضر، زمین بایربحدی که قانون اخیر قیمت آنراکاهش دهد در داخل محدوده وجود ندارد و اگر هم شهرداری برآوردهائی ـ بدون سروصدا ـ از اراضی بزرگ داخل محدوده کرده باشد بازهم در اصل قضیه موثر نخواهد بود . زیرا اگر چنین اقدامی انجام گرفته ، بر مبنای پیش‌بینها و نیازمندیهای خاصی بوده ، و هرگز در بورس فروش‌و نقل‌و انتقال قرارنمیگیرد. بنابراین ، قانون پیشنهادی‌دولت درباره محدودکردن معاملات‌زمین در داخل محدوده مانند لوحی زرین ، زیبا و خیره کننده است ولی تاثیری در کاهش نرخ‌زمین و قیمت‌خانه‌و کرایه‌خانه‌نخواهد داشت .

مگر نه این است که تصویب قانون محدوده و خارج از محدوده، قیمت زمین رابابن حد ترقی داده است ؟ حالا که دولت‌درصدد باتین‌آوردن و تثبیت قیمت زمین است چرا علت را از بین نمی‌برد؟ این صحیح نیست که صدها میلیون متر زمین بایر در خارج محدوده بلامصرف بماند و در داخل محدوده ، قیمت زمین تا دویست و در بعضی موارد هزار برابر ترقی کند. هم‌اکنون‌بسیاری از مردم طبقه متوسط نزدیک به صد هزار قطعه زمین در قطعات کوچک در خارج از محدوده دارند که آنها را با خون‌جگر و با فروش فرش زیرپای خود ، به امید خانه‌سازی‌خریده‌اند ولی قانون غیر عادلانه محدوده و خارج محدوده ، مانع‌خانه‌سازی آنها است .

دولت در لایحه پیشنهادی،برای اراضی خارج محدوده، مالیات تصاعدی تعیین کرده است. اگر حمل بر جسارت‌نشود این‌قسمت از لایحه جدید ، نارسا و در حقیقت نوعی‌کی‌دارو مریز است وقتی امکان انجام معامله وجود نداشته باشد ، تعیین مالیات ـ هرقدر هم سنگین باشد ـ نه قیمت زمین را کاهش میدهد ونه قیمت خانه و کرایه‌خانه را .

هم‌اکنون در خارج محدوده ، قطعات کوچکی از زمین ازقرار متری دویست‌تومان عرضه‌میشود و اگر قدری دورتر برویم حتی به اراضی متری ده ریال وبیست ریال هم میرسیم . این ارزانی قیمت زمین ـ که تازه اگر کسی بخواهد سرپناهی جهت اسکان عائله‌خود در آن بسازد،مامورین شهرداری آن را خراب خواهند کرد ـ بر قیمت اراضی داخل محدوده که سرسام‌آور است ، چه تاثیری‌دارد؟ دولت‌ونمایندگان مجلسین خوبست با واقع‌بینی بیشتری در این زمینه تعمق کنند .

در وضع کنونی ، قسمت اعظم اراضی بایر داخل‌محدوده متعلق به بخش دولتی است و بخش خصوصی بمساحت قابل ملاحظه در داخل محدوده ، زمین بایر ندارد و آن مقدار هم که دارد ، چون جوابگوی‌نیازعمومی نیست بناچار در همان قیمت‌قبلی‌خریدو فروش خواهد شد و اگراراضی بایر خارج محدوده ، داخل محدوده نشود بازهم امکان‌ترقی بیشتر وجود دارد ، زیرا که بورس‌بازان و صاحبان اراضی بزرگ ، خودشان قلق کارشان را بهتر میدانند . یعنی یا در قطعات کوچک از عمده فروشی هم گرانتر میفروشند و یا اینکه با تنظیم قولنامه عادی چندین دست ردوبدل میشود .

این کار ، در اراضی بایر خارج محدوده نیز انجام پذیر است، بنابراین تنها رامحل‌مشکل مسکن و کاهش قیمت زمین، الغاء قانون خارج محدوده و عرضه کردن زمین جهت خانه‌سازی در حدی وسیع است و چون با توجه به قانون اخیر خریدار دست‌دوم ، اجازه فروش زمینش را ندارد ، تنزل فاحش قیمت زمین امری است محتوم ، ودر عین حال ، دیگر موردی برای تعیین مالیات تصاعدی وجود نخواهد داشت .

از طرف دیگر ، چون کشور عزیز ما سرزمین آفتاب است، و مردم ایران‌میخواهند از نورآفتاب در داخل چهاردیواری خانه‌خود استفاده کنند،خانه‌های آپارتمانی این فرصت را از آنها میگیرد و اگر هم آپارتمان‌سازی از نظر گسترش شهر ضروری به نظر میرسد ، خوبست مردم را آزاد بگذارند تا هرکس مایل باشد در زمین خود خانه بسازد وهرکس مایل شد در آپارتمان سکونت کند. نهایت، ممکن است‌ضابطه‌ای معین‌شود که مثلا مساحت‌خانه‌ها از مقدار معینی کمتر نباشد .

در خارج از محدوده ، زمین بخرید

هدف دولت از تقدیم‌لایحه زمین به مجلس ، تامین‌مسکن برای مردم ، و مبارزه با گرانی‌ساختمان‌واجاره‌بهاست بنابرین ، یکی از راههای وصول باین مقصود ، خرید زمین های واقع درخارج‌از محدوده پنج ساله توسط دولت و تبدیل آنها به‌ساختمان است. هم‌اکنون قطعات وسیعی از زمین های بایر درخارج ازمحدوده وجود دارد که‌اگر آنها را دولت بخرد و برای مردم آپارتمان بسازد ،قسمت بزرگی از مشکل مسکن‌حل میشود ، البته ، همراه با این اقدام ، همه سازمانهای خدمات شهری نیز بایدبرای تامین احتیاجات ضروری‌مردم بسیج شوند .

پاکپور

همهٔ زمینداران ، زمینخوار و سودجو نیستند!

من ـ پس از سالها کار و خدمت ـ سرانجام توانستم پس‌اندازی گرد آورم و برای «روزمبادا» قطعه زمین‌کوچکی بخرم . از آنجایی که من شیرازی هستم این قطعه‌زمین راکه ۲۹۰ متر مساحت دارد درزادگاه خودم برگزیدم .

افرادی مثل من ،در این مملکت فراوانند . هریک از اینان ، باخون جگر قطعات کوچکی زمین برای خود خریده‌اند . بنابرین ، دولت نباید آنها راهم بچشم «زمین خواران‌قهار» نگاه کند ومثلا اگر درضرب الاجل‌تعیین‌شده، نتوانستند قسط های کمر شکن زمین کوچک خود را بدهند یازیربار سنگین‌مخارج ساختمان بروند ، با این‌گروه نیز همان کند که قرار است بازمینخواران حرفه‌یی کند .

پویان

نامه به سردبیر

روزنامه اطلاعات
خیابان خیام
تهران

دلم به حال زمینخواران مظلوم کباب است !

لایحه زمین که برای منع بورس‌بازی و مبارزه با زمینخواران ، اخیرا تقدیم مجلس شد، گروهی را بشدت نگران و ناراحت ساخت . همچنان که دیدیم: دراظهارنظر هائی که از زبان این اشخاص در مطبوعات بچاپ رسید ، همه آنها از مظلومیت مالکان‌و اجحاف بزرگی که قانون مالک ومستاجر درسابق بر مالکان روا داشته، داد سخن‌دادند .

همه این اظهارنظرها، نوعی نعل وارونه زدن است.بنابرین کارشناسان دولت باید مواظب خود باشند و تحت تاثیرریزش اشک های تمساح‌قرار نگیرند.

همه میدانند که تا یکی دو دهه‌پیش‌تهران‌اینهمه‌مالکمندداشت اما درعرض مدتی کوتاه ، زمینخواران با حیله ودسیسه هایی که به عقل‌جن‌هم‌نمیرسد، شهر را قطعه قطعه کردند و قیمت زمین خدا را از هیچ‌به عرش‌اعلی رساندند . از همین طریق ، فلان « اوستاعلی بکه تاچند سال پیش‌برای‌پنج‌تومان قابلیت ، کمیتش لنگ بود، حالا پولش از پاروبالامیرود. باعتقاد من ، اگرچه دولت‌دیر قدم بمیدان گذاشت ، اما حالا که باقصدخدمت‌به‌اکثریت مردم وارد عمل شده ، بایداز هرسو مورد تایید قرارگیرد. چگونه است که یک عمرمالکان به مستاجرین زور گفتند و کسی صدایش درنیامد ، اما حالا که دولت به حمایت از مستاجرین و بی خانه‌ها برخاسته ، بعضی‌ازنوکیسه‌ها، نداسرمیدهند که : دست نگهدارید ، همه قوانین سابق مالک ومستاجر ـ و شاید همه قوانین مملکتی ـ برضدمالکان بوده ، پس حالا دست‌ازسر زمین‌خواران مظلوم و بیگناه بردارید ؟

بهرحال ، اقدام اخیر دولت یک گام انقلابی درجهت‌تعمیم عدالت اجتماعی‌است .بگذارید این گام تا سرمنزل مقصود ، تاصاحب خانه شدن همه‌مردم همچنان برداشته شود .

مرتضی اسلامی پور ـ کارمند یك شرکت دولتی

موسسه فرهنگی آلمان انستیتوگوته

کجا میتوان بهتر از همه زبان آلمانی راآموخت ـ نزد آلمانیها

انستیتو گوته شعبه تهران این امکان را بشمامی دهد که‌زبان آلمانی را توسط متخصصین دوره دیده و با کمك کلاسهای الکترونیکی زبان آسان و خوب فراگیرید . پنجاه‌درصد تخفیف درشهریه برای معلمین رسمی‌آموزش‌وپرورش ودانشجویان رشته زبان آلمانی دانشگاهها ومدارس عالی .چرا شما برای آموختن‌زبان‌آلمانی بما مراجعه‌نمیکنید؟ ثبت نام‌برای میتدیان از روز شنبه ۲۸دیماه‌وبرای کسانیکه بزبان آلمانی آشنائی دارندودانشجویان انستیتوگوته از روز شنبه ۱۲ بهمن ماه ۵۳تا۲۳ بهمن ماه ۱۳۵۳ غیر از پنجشنبه ها بین ساعت ۱۶ تا۱۹ شروع کلاسها از شنبه ۲۶ بهمن‌ماه ۱۳۵۳

آدرس: عباس‌آباد خیابان تلویزیون (پارك) خیابان هفتم تلفن ۶۲۷۳۳۶ـ۷ ۱ـ۳

از اظهارلطف آقایان اعضاء هیئت‌مدیره اتحادیه صادرکنندگان خشکبار ایران ونیز آقایانی‌که بوسیله تلگراف یاحضورا ابراز همدردی فرموده‌اند نهایت‌تشکر وامتنان راداشته سلامت‌وتوفیق وطول‌عمر همگی را ازخداوند بزرك مسئلت مینمایم.

محمدعلی فرشچیان

آ ـ ۱۵۳۴۱

دی‌کودیر تایراندرابی کمپانی مالك اختراع شماره ۷۱۷۳ مربوطبه طریقه اصلاح هیدروکربنها.

میل‌دارد باصاحبان صنایع درایران برای بهره‌برداری از اختراع خود وارد مذاکره شود.برای اطلاع بیشتر به‌دفیر حقوقی دکتر آقایان وهمکاران خیابان سوم‌اسفند ۱۴۹ مراجعه فرمائید.

آ ـ ۱۵۳۲۷

آگهی تشکیل مجمع عمومی فوق‌العاده

مجمع‌عمومی فوق‌العاده شرکت ابزاران «سهامی‌خاص» طبق ماده ۱۹ اساسنامه ساعت ۵ بعدازظهر دوشنبه هفتم «۷» بهمن ماه ۱۳۵۳ در دفتر مرکزی‌شرکت واقع‌درتهران خیابان وصال‌شیرازی شماره ۱۲۸ تشکیل خواهد شد.

ازکلیه سهامداران محترم‌دعوت میشود‌شخصا یاوسیله وکیل ثابت‌الوکاله خوددرجلسه مزبور شرکت فرمایند.

دستورجلسه:

ازدیاد سرمایه شرکت.

هیئت‌مدیره شرکت ابزاران «سهامی‌خاص»

آ ـ ۱۵۳۴۵

آگهی مناقصه شماره ۱۵۴۷ـ۱۶۳۰ر۵۳

راه‌آهن دولتی ایران چهار قلم (۱۶۰۰ عدد) پنکه مورد نیاز را برطبق مشخصات و شرایط مربوطه سی‌انداف یکی از بنادر ایران (خرمشهر یاشاهپور) یامرز جلفای ایران یا ایستگاه راه‌آهن مرز ایران و ترکیه از طریق مناقصه خریداری مینماید. داوطلبان شرکت در مناقصه میتوانند در ساعت‌اداری جهت دریافت اسناد مناقصه با اداره کل کارپردازی مراجعه نمایند. شرکت کنندگان در مناقصه باید مبلغ چهارصدو چهل هزار ریال به عنوان سپرده شرکت در مناقصه به حساب شماره ۱۰۹۵ راه آهن نزد بانک مرکزی ایران‌پرداخت نموده وفیش آن یا معادل همان مبلغ ضمانت‌نامه بانکی صادره یکی از بانکهای مجاز ایران که لااقل دوماه اعتبار از تاریخ مناقصه داشته باشد بضمیمه پیشنهاد خود تاساعت ۹ صبح روز ۱۶ر۱ر۵۴ مطابق با ۵ آوریل ۷۵ در صندوق پیشنهاد ها واقع در اداره کل‌کارپردازی بیاندازند. پیشنهاد های واصله ساعت ۱۰ همان روز باز و قرائت خواهد شد. حضور پیشنهاد دهندگان یا نمایندگان مجازآنان در جلسه مناقصه آزاد است وراه‌آهن در ردو یاقبول هریک یاتمام پیشنهاد ها مادامی که قرارداد مبادله نشده است جزاو کلا مختار میباشد به‌پیشنهاد فاقد سپرده و مشروط و مبهم و پیشنهادی که بعداز موعد مقرر برسد ترتیب اثر داده نخواهد شد سپرده برنده وحائز حداقل درجه دوم مناقصه نگهداری ودر صورت استنکاف ازانجام معامله بدون‌هیچ‌گونه تشریفات بنفع‌راه‌آهن ضبط خواهد گردید. پرداخت مالیاتی که در ایران نسبت بعواید حاصله ازاین معامله بنا به تشخیص وزارت‌دارائی تعلق میگیرد بعهده برنده یا برندگان مناقصه‌می‌باشد راه‌آهن میتواند صدی بیست و پنج از میزان معامله را کسر یا اضافه نماید پیشنهاد های واصله از کشور هائی که بادولت ایران پیمان معاملات تهاتری دارند با شرایط مساوی حق‌تقدم خواهند داشت اسناد مناقصه در مقابل فیش بانکی بمبلغ ۲۰۰ ریال که بحساب ۱۰۳۹ راه آهن نزد بانک مرکزی پرداخت شده تسلیم خواهد شد.

م‌الف ۲۱۰۷۰

راه آهن دولتی ایران

آگهی مناقصه شماره۲۵۸۶ر۵۳

راه‌آهن دولتی ایران بیست هزار زوج کفش‌وپوتین مختلف‌مورد نیاز را برطبق‌مشخصات وشرایط مربوطه از طریق مناقصه تحویل تهران انبار مرکزی الف خریداری مینماید .

داوطلبان شرکت در مناقصه می توانند‌در ساعت اداری جهت دریافت اسناد مناقصه‌بادار، کل کارپردازی مراجعه فرمایند شرکت کنندگان‌در مناقصه باید مبلغ سیصد و هشتاد هزار ریال‌به عنوان سپرده شرکت درمناقصه به حساب۱۰۹۵ راه آهن نزد بانک مرکزی ایران پرداخت نموده و فیش آن یا معادل همان مبلغ‌ضمانت نامه‌بانکی صادر یکی از بانک های مجاز ایران که‌لااقل‌یک ماه اعتبار داشته باشد به ضمیمه پیشنهاد خود تاساعت ۹ صبح روز ۲۷ر۱۱ر۵۳ در صندوق پیشنهاد ها واقع‌درادراه کل کارپردازی بیاندازند پیشنهاد های واصله ساعت ده روز مزبور بازو قرائت خواهد شد . حضور پیشنهاد دهندگان‌یا نمایندگان مجاز آنها در جلسه مناقصه آزاداست و راه آهن دررد و یا قبول هریک یا تمام پیشنهاد ها مادامی که قرارداد مبادله نشده است جزاو کلا مختار میباشد به پیشنهادفاقد سپرده‌و مشروط و مبهم و پیشنهادی که بعد از موعد مقرر برسد ترتیب اثر داده نخواهد شد برنده اول و نفر دوم مناقصه نگهداری و در صورت استنکاف از انجام معامله بدون تشریفات به نفع راه آهن ضبط خواهد شد . مالیات متعلقه و هرگونه عوارض دیگر به عهده برنده مناقصه‌می باشد . راه‌آهن میتواند تا صدی بیست و پنج از میزان معامله کسر یا اضافه نماید اسنادمناقصه در مقابل فیش بانکی به مبلغ ۲۰۰ ریال که بـ حساب ۱۰۳۹ راه آهن نزد بانک مرکزی‌پرداخت شده تسلیم خواهد شد .

م‌الف ۲۱۰۶۹

راه‌آهن دولتی ایران

اطلاعیه وزارت علوم وآموزش‌عالی سازمان امور دانشجویان کشور

اخیرا مشاهده شده‌است تعدادی ازداوطلبان تحصیل‌در کشورهای‌خارج که‌خدمت وظیفه‌عمومی راانجام داده‌اند به‌قصد تحصیل لیکن‌بدون اطلاع‌وزارت‌علوم وآموزش‌عالی «سازمان اموردانشجویان کشور» وبدون اخذپذیرش تحصیلی ازاین سازمان به‌کشورهای هندوپاکستان مسافرت مینمایند. بدین وسیله به‌آگاهی‌این داوطلبان میرساند که نمایندگی های شاهنشاهی ایران درکشورهای مذکور نمی‌توانند برای آنان پذیرش تحصیلی اخذنمایند وطبعا صدور پروانه اقامت نیز برای‌آنها میسر نخواهدبود.

دفتر اموردانشجویان‌خارج

م‌الف ۲۱۰۹۰

آگهی مزایده

بانك مرکزی ایران در نظر دارد تعدادی ماشین‌آلات و لوازم فرسوده ضرابخانه را ازقبیل ماشینهای پرس قطاعی و ماشین‌آلات نورد و ـ کوره های ذوب بطور یکجا از طریق‌مزایده‌بفروش برساند . داوطلبین میتوانند از تاریخ نشر این آگهی ظرف مدت ده روز در ساعات‌اداری برای بازدید ماشین‌آلات فوق به ضرابخانه بانك‌مرکزی ایران واقع در جاده سلطنت‌آباد و برای گرفتن برگ مشخصات و شرایط مزایده و دادن پیشنهاد بدفتر اداره خدمات بانك مرکزی ایران ـ خیابان فردوسی مراجعه نمایند .

بانك مرکزی ایران

آگهی تجدید مناقصه شماره ۱۱۱

نیروی هوائی شاهنشاهی تعدادی دستکش کف چرمی مورد نیاز خود را از طریق مناقصه خریداری مینماید ، پیشنهاد دهندگان می‌توانند بامراجعه بستاد فرماندهی نیروی هوائی (خیابان فرح‌آباد) ودر یافت برگ شرائط و مشخصات ، پیشنهادات خود را برطبق مفادمندرج دربرگ شرائط تنظیم نموده وتا ساعت ۱۴ روز یکشنبه ۶ر۱۱ر۵۳، بدفتر دبیرخانه ستاد فرماندهی نیروی هوائی تسلیم نمایند.

م‌الف ۲۰۸۹۴

نیروی هوائی شاهنشاهی

آگهی مزایده شماره ۱۲۱

نیروی هوائی شاهنشاهی ۱۷ قلم وسایل وخودروی فرسوده خودرا ازطریق‌مزایده‌کتبی‌بفروش میرساند ،علاقمندان میتوانند بامراجعه بستاد فرماندهی‌نیروی هوائی شاهنشاهی ودریافت برگ شرائط و مشخصات معامله و بازدید از وسایل مذکور، پیشنهادات خود را برطبق مفاد مندرج در برگ شرائط معامله تنظیم نموده و تاساعت ۱۴ روز شنبه ۷ر۱۱ر۵۳ بدفتر دبیرخانه ستاد فرماندهی نیروی هوائی شاهنشاهی تسلیم نمایند.

نیروی هوائی شاهنشاهی

م‌الف ۲۰۶۳۴

آگهی تجدید مناقصه شماره ۱۱۲

نیروی هوائی شاهنشاهی تعدادی زیلو انفرادی مورد نیاز خود را ازطریق مناقصه خریداری مینماید . پیشنهاد دهندگان میتوانند بامراجعه بستاد فرماندهی نیروی هوائی (خیابان فرح‌آباد) ودریافت برگ شرائط و مشخصات ، پیشنهادات خود را برطبق مفاد مندرج در برگ شرائط تنظیم نموده و تاساعت ۱۴ روزیکشنبه ۶ر۱۱ر۵۳ بدفتر دبیرخانه ستاد فرماندهی نیروی هوائی تسلیم نمایند.

م‌الف ۲۰۸۹۶

نیروی هوائی شاهنشاهی

شماره ۵ر۱۳۸۱۸
تاریخ ۱۲ر۱۰ر۵۳

آگهی مناقصه

مناقصه تهیه و نصب تجهیزات مکانیکی و الکتریکی تصفیه خانه های فاضلاب اصفهان

۱ـ سازمان آب و فاضلاب اصفهان ، برای شرکت در مناقصه تهیه و نصب تجهیزات مکانیکی والکتریکی تصفیه‌خانه فاضلاب شهر اصفهان از فروشندگان و یا سازندگان ذیصلاحیت و ذیعلاقه دعوت می نماید .

۲ـ حدود کار :

حدود کار شامل تهیه و حمل ونصب تجهیزات مکانیکی والکتریکی برای دو تصفیه خانه مکانیکی و بیولوژیکی کامل فاضلاب به شرح زیر است :

الف : تصفیه‌خانه فاضلاب جنوب به ظرفیت تقریبی ۶۰۰ر۰۰۰ نفر جمعیت معادل، متشکل از تصفیه‌مقدماتی ـ ته نشینی مقدماتی ـ تصفیه بیولوژی طبق سیستم لجن فعال ـ هضم لجن وآبگیری لجن .

ب : تصفیه خانه‌فاضلاب‌شمال به ظرفیت ۴۰۰ر۰۰۰ نفر جمعیت معادل ومتشکل از تصفیه‌مقدماتی ـ ته نشینی مقدماتی ـ تصفیه بیولوژی طبق سیستم لجن فعال هضم لجن و آبگیری لجن .

عملیات فوق‌الذکر شامل کار های خاکی‌وساختمانی که تحت قرارداد جداگانه‌ای انجام خواهند شد نمیباشد.

۳ـ سازندگان و فروشندگان یا گروههای همکاری ذیصلاحیت که مایل به شرکت در مناقصه میباشند می توانند مدارك مناقصه را تا تاریخ ۱۴ر۱۲ر۱۳۵۳ در ازای رسید بانك به مبلغ ۱۰۰ر۰۰۰ ریال به حساب شماره ۹۰۶۹۳ بانك ملی ایران اصفهان از دفتر فنی سازمان آب وفاضلاب‌اصفهان واقع‌در خیابان هزارجریب خیابان پاسارگاد ـ اصفهان ـ ایران دریافت دارند. (آدرس پستی ایران ـ اصفهان ـ صندوق پستی ۹۰)

۴ـ مدارك مناقصه شامل شرایط‌مناقصه ـ فهرست بهای تجهیزات مکانیکی تصفیه خانه های‌شمال‌وجنوب ـ مشخصات و شرح فنی تصفیه خانه و نقشه های‌اجرائی می باشند .

۵ـ سازمان آب و فاضلاب اصفهان در صورت‌تقاضا اسناد و مدارك مناقصه را از طریق بارنامه هوائی و به آدرس شرکت کننده ارسال خواهد کرد. در این‌صورت درخواست کننده باید هزینه حمل هوائی را بپردازد اسناد مناقصه در یك بسته ۲۷ کیلوئی است .

۶ـ برای شرکت در مناقصه فقط از سازندگان و فروشندگان ذیصلاحیت که درگذشته کار های مشابهی انجام داده باشند دعوت بعمل می آید . سوابق کار پیشنهاد دهنده باید همراه با پیشنهاد ارائه گردد .

۷ـ در صورتیکه برنامه مناقصه یك گروه همکاری یا کنسرسیوم باشد کلیه شرکاءمتضامنا ومشترکا مسئولیت اجرای کار را به عهده خواهند داشت ولی کنسرسیوم یاگر وه‌همکاری از میان‌خود یکی از شرکاء رابه عنوان نماینده تام‌الاختیار انتخاب و معرفی خواهندکرد.

۸ـ تاریخ تسلیم پیشنهاد تا آخر وقت اداری روز ۱۵ تیر ماه ۱۳۵۴ خواهد بود . وبه پیشنهاداتی که پس از این تاریخ تسلیم گردند ترتیب اثر داده نخواهد شد. پیشنهادات در ساعت ۱۰ روز ۱۶ تیر ماه در دفتر فنی سازمان آب‌وفاضلاب اصفهان که آدرس آن درفوق‌است بازخواهد شد .حضور نماینده پیشنهاد دهندگان در جلسه مناقصه آزاد است .

۹ـ سازمان آب و فاضلاب اصفهان در قبول یاردهر یك‌از پیشنهادها آزاد خواهد بود .

سازمان آب وفاضلاب اصفهان

آگهی مناقصه شماره ۱۵۴۷ـ۱۶۳۰ر۵۳

راه‌آهن دولتی ایران چهار قلم (۱۶۰۰ عدد) پنکه مورد نیاز را برطبق مشخصات و شرایط مربوطه سی‌انداف یکی از بنادر ایران (خرمشهر یاشاهپور) یامرز جلفای ایران یا ایستگاه راه‌آهن مرز ایران و ترکیه از طریق مناقصه خریداری مینماید. داوطلبان شرکت در مناقصه میتوانند در ساعت‌اداری جهت دریافت اسناد مناقصه با اداره کل کارپردازی مراجعه نمایند. شرکت کنندگان در مناقصه باید مبلغ چهارصدو چهل هزار ریال به عنوان سپرده شرکت در مناقصه به حساب شماره ۱۰۹۵ راه آهن نزد بانک مرکزی ایران‌پرداخت نموده وفیش آن یا معادل همان مبلغ ضمانت‌نامه بانکی صادره یکی از بانکهای مجاز ایران که لااقل دوماه اعتبار از تاریخ مناقصه داشته باشد بضمیمه پیشنهاد خود تاساعت ۹ صبح روز ۱۶ر۱ر۵۴ مطابق با ۵ آوریل ۷۵ در صندوق پیشنهاد ها واقع در اداره کل‌کارپردازی بیاندازند. پیشنهاد های واصله ساعت ۱۰ همان روز باز و قرائت خواهد شد. حضور پیشنهاد دهندگان یا نمایندگان مجازآنان در جلسه مناقصه آزاد است وراه‌آهن در ردو یاقبول هریک یاتمام پیشنهاد ها مادامی که قرارداد مبادله نشده است جزاو کلا مختار میباشد به‌پیشنهاد فاقد سپرده و مشروط و مبهم و پیشنهادی که بعداز موعد مقرر برسد ترتیب اثر داده نخواهد شد سپرده برنده وحائز حداقل درجه دوم مناقصه نگهداری ودر صورت استنکاف ازانجام معامله بدون‌هیچ‌گونه تشریفات بنفع‌راه‌آهن ضبط خواهد گردید. پرداخت مالیاتی که در ایران نسبت بعواید حاصله ازاین معامله بنا به تشخیص وزارت‌دارائی تعلق میگیرد بعهده برنده یا برندگان مناقصه‌می‌باشد راه‌آهن میتواند صدی بیست و پنج از میزان معامله را کسر یا اضافه نماید پیشنهاد های واصله از کشور هائی که بادولت ایران پیمان معاملات تهاتری دارند با شرایط مساوی حق‌تقدم خواهند داشت اسناد مناقصه در مقابل فیش بانکی بمبلغ ۲۰۰ ریال که بحساب ۱۰۳۹ راه آهن نزد بانک مرکزی پرداخت شده تسلیم خواهد شد.

م‌الف ۲۱۰۷۰

راه آهن دولتی ایران

آگهی مناقصه شماره۲۵۸۶ر۵۳

راه‌آهن دولتی ایران بیست هزار زوج کفش‌وپوتین مختلف‌مورد نیاز را برطبق‌مشخصات وشرایط مربوطه از طریق مناقصه تحویل تهران انبار مرکزی الف خریداری مینماید .

داوطلبان شرکت در مناقصه می توانند‌در ساعت اداری جهت دریافت اسناد مناقصه‌بادار، کل کارپردازی مراجعه فرمایند شرکت کنندگان‌در مناقصه باید مبلغ سیصد و هشتاد هزار ریال‌به عنوان سپرده شرکت درمناقصه به حساب۱۰۹۵ راه آهن نزد بانک مرکزی ایران پرداخت نموده و فیش آن یا معادل همان مبلغ‌ضمانت نامه‌بانکی صادر یکی از بانک های مجاز ایران که‌لااقل‌یک ماه اعتبار داشته باشد به ضمیمه پیشنهاد خود تاساعت ۹ صبح روز ۲۷ر۱۱ر۵۳ در صندوق پیشنهاد ها واقع‌دراداره کل کارپردازی بیاندازند پیشنهاد های واصله ساعت ده روز مزبور بازو قرائت خواهد شد . حضور پیشنهاد دهندگان‌یا نمایندگان مجاز آنها در جلسه مناقصه آزاداست و راه آهن دررد و یا قبول هریک یا تمام پیشنهاد ها مادامی که قرارداد مبادله نشده است جزاو کلا مختار میباشد به پیشنهادفاقد سپرده‌و مشروط و مبهم و پیشنهادی که بعد از موعد مقرر برسد ترتیب اثر داده نخواهد شد برنده اول و نفر دوم مناقصه نگهداری و در صورت استنکاف از انجام معامله بدون تشریفات به نفع راه آهن ضبط خواهد شد . مالیات متعلقه و هرگونه عوارض دیگر به عهده برنده مناقصه‌می باشد . راه‌آهن میتواند تا صدی بیست و پنج از میزان معامله کسر یا اضافه نماید اسنادمناقصه در مقابل فیش بانکی به مبلغ ۲۰۰ ریال که بـ حساب ۱۰۳۹ راه آهن نزد بانک مرکزی‌پرداخت شده تسلیم خواهد شد .

م‌الف ۲۱۰۶۹

راه‌آهن دولتی ایران

استخدام در نیروی هوائی شاهنشاهی

نیروی هوائی شاهنشاهی تعدادی داوط

گزارش

در دزفول، با یك گزارش نادرست:

گنجشک‌ها را محکوم به اعدام کردند!

گزارش نادرست یك میلیونر ایرانی ـ آمریکایی به‌آزادی کشتار گنجشك ها انجامید

در این گزارش، گنجشکها متهم به خوردن محصول گندم دزفول شده بودند

«رحم کنید، گنجشگها را نکشید!» با این تیتر، ما به مخالفت با «آزادی شکار گنجشك» برخاستیم و خواستار تجدیدنظر در مورد آن شدیم و مخالفت ما ـ اگرچه برپایه احساس پرنده دوستی استوار بود ـ اما استدلالات محکمی نیز در برداشت. همین استدلالات را معاون وزارت کشاورزی و منابع طبیعی، بصورتی علمی واز زوایای تازه‌تری باخبرنگار مادرمیان گذاشته است. بدینسان، امیدواریم که یك سال پس از اعلام آزادی شکار گنجشك، با تجدید این موضوع ـ تجدیدنظری نیز درباره مقررات مربوط به آزادی شکار گنجشگها صورت پذیرد.

حاج حسین‌سوهانی، درسن ۹۰ سالگی، هوس تجدیدفراش کرد وعیال جوانی برای خودگرفت پیرمرد سوهانکی سلامت خودرا دراین سن وسال فقط مدیون خوراک گنجشک میدانست، بهمین جهت پس ازازدواج آخر، جیره غذائی خوراک گنجشک خود را از روزی پنج گنجشک به‌ده عدد رسانید و برای تامین منظور با یکی از پسربچه‌های سوهانک قرارداد گذاشت که در مقابل دریافت روزی دوریال ده عدد گنجشک چاق وچله تحویل حاج آقادهد.

پسرک سوهانکی امروز صاحب نام و نشانی شده است، همچنین تعریف میکند که حاج‌حسین‌آقا سوهانکی تا سن ۱۰۰ سالگی در کمال سلامت زندگی کرد، و مونسی شایسته وکامیاب برای همسر جوانش بود.

وراجی و کله گنجشک

آنوقتها که دانش پزشکی بجد امروزه پیشرفت نکرده‌بود خوراک پرندگان را معالج بسیاری از امراض میدانستند و حتی در گفت‌وگوهای روزانه مردم نیز اشاره به آن رواج داشت، بطوریکه اگر کسی مثلا بیش‌ازحد حرف میزد و فرصت گفتن کلامی به دیگران نمی‌داد، باعبارت: «فلانی کله گنجشک خورده‌است!» توصیف میشد. این ضرب‌المثل‌ها بدون‌پایه ودلیل نبود، زیرا مثلا گودکی‌که تا دوسه سالگی، هنوز زبان‌باز نکرده بود، با خوردن «تخم‌کفتر» معالجه میشد و هنوزهم‌دربسیاری از خانواده‌ها این شیوه معالجه مرسوم ومتداول است ونیز از کله گنجشک برای تقویت قدرت تکلم استفاده میشد و میشود.

با اینهمه، هیچگاه گنجشک فقط بچشم نوعی گوشت برای تقویت و بازگرداندن قوه و نیز قدرت تکلم نگاه نشده، بلکه این پرنده را درزمره‌حیوانات‌دوست‌داشتنی وبی آزار دانسته‌اند همچنان‌که اگر بچه‌های محله بطرف گنجشکها سنگ می‌انداختند، بزرگترها با توپ و تشر آنان را از اینکار منع میکردند و همزمان، احساس حیوان دوستی را نیز در کودکان پرورش میدادند.

نیت و گنجشک

نموداری ازین پرنده دوستی را که هم‌اکنون نیز در بعض نقاط ـ مثل شاه عبدالعظیم و امامزاده عبدالله ـ میتوان دید. درین دو محل، گنجشک فروشان کالای خود را به پرنده دوستانی که دراندیشه ثواب کردن هستند، می‌فروشند.

پرنده دوستان، بنا به رسمی دیرین، نیتی میکنند و چند گنجشک میخرندو آزاد میسازند. البته، باردیگر، در دام شکارچیان و فروشندگان آزمند می‌افتند.

آقای اسکات، ـ حیوان‌شناس معروف امریکائی ـ که درخدمت سازمان‌حفاظت‌محیط زیست‌است، مردی رئوف و دل‌نازک است. این کارشناس تا سال گذشته که گنجشکها در زمره پرندگان‌حفاظت شده بودند و شکار آن ممنوع، حاضر نمیشد زیربار آزادی‌شکار این پرندگان ظریف برود. اما سرانجام، پافشاریهای اسکات‌هم بجایی نرسید و سازمان حمایت محیط زیست ـ پارسال در چنین روزهایی ـ فرمان به‌آزادی گنجشک‌ها داد. و بنابرین، هنگام تحقیق بیشتر درباره گنجشک، وقتی با مدیر عامل جمعیت ملی حمایت از حیوانات تماس گرفتیم و ایشان گفتند: «هنوز چیزی در خصوص آزاد شدن شکار گنجشک به این جمعیت ابلاغ نشده، در حیرت فرو رفتم.

بهرحال، آقای اسکات ـ مدافع ناکام گنجشک‌ها ـ در مخالفت با آزاد ساختن‌شکار گنجشکها کاملا حق‌داشت. او معتقد است که گنجشک نه تنها مایه «آزار» نیست بلکه از مفیدترین پرندگان است.

گزارشهای ناشیانه

اما آنچه به آزاد شدن‌شکار گنجشک انجامید، گزارش های ناشیانه و نادرستی بود که پارسال از کشتزار های دزفول رسید. درین‌گزارشها، پرنده‌های کوچولوی بی‌آزاری که فقط «چیک چیک» می گردند، متهم شده بودند که محصول گندم کشتزارها را خورده‌اند! و نیز: «گنجشک ها به کشاورزی لطمه‌زده‌اند، کشتزارهای گندم را از بین برده‌اند وو ....» که این اتهامات، اصلا برازنده‌پرنده ظریفی مثل گنجشک نبود!

این گزارش که توسط هاشم نراقی سرمایه‌گذار معروف ومدیر عامل کشت و صنعت جنوب در اراضی زیر سد ـ دز ـ به‌تهران رسیده بود، سبب شد که‌هیاتی از کارشناسان موضوع را از نزدیک مورد بررسی قرار دهد و به آقای هاشم نراقی میلیونر (امریکائی ـ ایرانی!) ثابت‌کردند که گنجشک قادر به وارد آوردن خسارت نبوده است و نیست، زیرا از طرفی ساقه گندم‌نمیتواند وزن گنجشک را تحمل کند و از طرفی گنجشک، گندم «ریشکدار» را نمیتواند بخورد.

بنابرین، گندمهایی که «گنجشک‌ها متهم به خوردن آنها» شده بودند، کجا میتوانست رفته باشد. گفته شد: این گندمهای بر باد رفته را که میلیونر معروف دو ملیتی بابت آنها خسارت هم میخواست، باید در یکی از دهها انبار کشت و صنعت جنوب یافت.

بدینسان، ادعای خسارت از طرف کشت و صنعت جنوب‌مردود شناخته شد و بار سنگین اتهام‌را از دوش گنجشکهای کوچولو برداشتند. ـ باحتمال‌قوی، یکی از دلائل عمده‌ییکه پارسال‌اسباب آزادی شکار گنجشک را فراهم آورد، همین گزارشهایی بودکه سرانجام هم معلوم شد اساس و پایه‌یی نداشته است. بااینحال، بدرستی معلوم نیست که چرا آزادی شکار این پرنده ظریف بقوه خود باقی ماند و در آن تجدید نظری نکردند.

بهرحال، درین میان، هاشم نراقی ایران را ترک گفت و به آمریکا رفت اما ازگزارش های خلاف او ـ که خلاف بودن آن را هیات ویژه‌یی نیز تائید کرد ـ باقی ماند و جان صدهاهزارپرنده معصوم را همچنان روبرو با خطر مرگ نگاه داشت.

درحالی‌که از این پرنده‌کوچولو، مفید، رفع اتهام شده بود، «آزادی شکار گنجشک»، باردیگر، دو سه روز پیش به میان آمد که شرح آن و مخالفت شدید ما را با کشتار گنجشکهای خوش‌آوای معصوم، در شماره چهارشنبه گذشته خواندید.

مهندس حسین‌میرحیدر ـ معاون تحقیقاتی وزارت کشاورزی ومنابع طبیعی ـ با تائید این گزارش و نیز تائید اینکه اگرچه گنجشک برای محصولات کشاورزی نوعی آفت است، میگوید:

«ضرر گنجشک‌ها آنقدراندک و ناچیز است که نمیتواند بر حس حیوان‌دوستی وعشق به پرندگان چیره شود و آن را از یادها ببرد.»

آگهی ثبت نام قبولشدگان رشته‌های دوره لیسانس شبانه دانشگاه اصفهان

برای نیمسال دوم سال آموزشی ۵۴-۱۳۵۳

با توجه به آگهی پذیرش دانشجو قبول شدگان زیر میتوانند شخصا در روز های دوشنبه هفتم و سه شنبه هشتم بهمن ماه از ساعت ۸ تا ۱۲ صبح‌واز۲ تاه بعدازظهر با دردست داشتن مدارك زیر جهت ثبت‌نام به‌کوی دانشگاه(خیابان هزارجریب)مراجعه نمایند

مدارك لازم

۱ـ عکس ۴×۳ تمام رخ‌که در سال جاری تهیه شده و پشت آنها مشخصات داوطلب نوشته شده باشد ۱۰ قطعه

۲ـ رونوشت شناسنامه یا فتوکپی آن سه برك

۳ـ کارت معافیت یا خاتمه خدمت وظیفه عمومی برای آقایان و کارت معافیت یاخاتمه خدمت از خدمات اجتماعی زنان برای‌خانمها

۴ـ اصل دیپلم ششم متوسطه یا جواز قبولی (پذیرفته شدگان‌باید از اداره‌آموزش و پرورش تقاضای ارسال ارزش تحصیلی ششم متوسطه خودرابعنوان‌آموزش‌دانشگاه قسمت شبانه بنمایند)

۵ـ قبولشدگان میتوانند برای استفاده از آموزش رایگان تعهد خدمت بسپارند پذیرفته شدگانی که‌نخواهند تعهد خدمت بسپارند بایستی قبض رسید پرداخت شهریه خود را بمبلغ هشتهزار ریال به حساب شماره ۳۵ بانك‌عمران‌شعبه‌دانشگاه واریز شده باشد تسلیم نمایند.

تذکر:

افراد ذخیره نیز میتوانند در روز های هفتم و هشتم بهمن‌ماه ثبت نام نمایندتاپس از اتمام ثبت نام چنانچه پذیرفته شدگان ثبت نام نکرده باشندبترتیب معدل از افراد ذخیره جایگزین گردد.

پذیرفته شدگان رشته روانشناسی

نام خانوادگی نام

میزانی نسرین
سبزعلیان فاطمه
علیخانی طلعت
حسینی بلانی رسول
زارع سرمست
طاهری مریم
عبدالباقی شکراله
رحیمیان پروانه
ریاستی شهربانو
صدیق یحیوی نسرین
زراعت‌کار خدیجه
باستانی بی‌بی خدیجه
رییس‌زادگان مسعود
خسرویان عوض
یاکسرشت محمد حسین
مجلسی‌پور محبوبه
ریاحی ایران
ابوالقاسم ناصر
شفیع‌زاده ربابه
محبوبی صوفیانی ناهید
مهدوی صغری
میرزاده محمود
صالحی دارابی شهرام
رحیمی باقرانی کرمعلی
یزدانی محمدعلی
فکار محمدرضا
طوقانی‌پور علیرضا
پورجعفریان محمد مهدی
شیراز مهین صادقی
ناصری عترت
باغچه‌سرایی محترم
فرهانی پدرالملوك
خیرمند ناصر
ابراهیمی نیمور
حسینی فخرالسادات
عبدالهی محمد
نیرو شیدا
بلورفروش فروزنده
سلیمانی بروجنی پروین
نتنزیان مرتضی
نوربخش فخرالسادات
مداحیان فخری
برهانی توران‌دخت
ماهینی علی
جان‌فریانی پوده رضا
مدنی سید عباسی
نصیری حسین
جواهری حسن
عباسی میمنت
آقا خلیل
زهتاب رعنا
دری‌نوگورانی پریدخت
صیرفیان پور فرشته
سعید علی
سلطانی زهره
عبدرحمانی خسرو
عطاری علیرضا
کاظمی اسفه محمد
مقصودی غلامرضا
دامیار حسین

ذخیره رشته روانشناسی

نام خانوادگی نام

میرصفای سیدفاطمه
حبیب‌الهی‌یان فضل‌الله
قربانی حبیب‌الله
نصرازادانی حسین
محسن‌پور محمود
غفارزاده نسرین تاج
دلگشاسعدی محمدعلی
مختاری حسینعلی
فاضل شهناز
لطیفی مهدی
قودجانی شهین‌دخت
کمالیان زهرا
قاسم‌پور بی‌بی‌فاطمه
سجادی گارماسه سید مصطفی
شریفی صدیقه
تاج‌الدینی مصدقه
پیشنماززاده حسن
اصلانی سیدنورالله
حامی ملیحه
همتیار نقنه پریوش

قبولشدگان رشته شیمی

نام‌خانوادگی نام

روحانی مجید
حمیدی محمود
شیرمحمدی مهری
باغبان پروانه
سبکبار فاطمه
ادهمی مجرد محمد محسن
رفیعی منصور
اسماعیلیان عبدالحسین
رویایی مروارید
رستگاری علی‌اصغر
کبگانی ماندنی
رفیعی یدالله
سمیع مهرانگیز
اسکندری دلفان هوشنك
میارصنعی حسین
خسروی روح‌انگیز
محمودی محمد صادق
رجایی محمدرضا
حقیری شهناز
کلاگر محمدصادق
مهدویان ضیاالدین
نوحی جلال
طیب‌زاده علی
نهایت مصیب
خالصی محمدحسن
عابدی محمد حسین
دانش گیتی
غلامیان محمدرضا
مدح‌خوان محترم
طوطیان توراندخت
فاضل توران
سرکوبی کاظم
میرمعصومی مصطفی
خرامش بهرام
حقیقی‌پور محمدعلی
مسعود فاطمه
امیدبخش محمدرضا
دهقانی محمدرضا
قاسمی حبیب‌اله

ذخیره رشته شیمی

نام‌خانوادگی نام

مهرنسکی‌فراهانی ابوالفضل
یگانه محمد
دوروش فرح‌اله
گلشنی یحیی
رحیمی محمدحسین
عادلی مسبب فردوس
شریف‌زاده علی‌اکبر
قلع‌کاریزد زینت
حمله‌داری محمد حسن
دادوند مهدی
یاوری مرتضی
مهدی نژادپور احمد
مشفق نوذر
مظاهریان پرویز
شاکری محمد
خنجری خداداد
جعفری شهلا
اسدی فاطمه صغری
ذاکرحبیب آبادی عباسعلی
حاجی ادینه نسرین
رادپرور امیر

پذیرفته شدگان رشته‌زیست‌شناسی

نام‌خانوادگی نام

بهرامی‌پور طیبه
ترابی فاطمه
یزدانی‌چالشتری کاظم
قاسمی علیرضا
خورشیدی احمد
شجاعی فتح‌اله
هاشمی زینت‌السادات
امیرزاده‌فرد محمدحسن
مهدوی دمنه احمدرضا
موسوی سید احمد
محمدی نعمت‌اله
مالکپور حسین
شجاعیان فخری
دارابی شهلا
حسن‌زاده پروین
سوری‌نژاد اکبر
فاضلی شورکی محمد
محسنی حسن
علی‌آقازاده رحیم
کلباسی مینو
سلیمی ناغانی خسرو
غلامرضالواسانی طاهره
قباشاه باف حبیبه
مظلوم‌پور فاطمه
پارسایی ملوك
امامی نایینی فردوس
طاهری بتول
ستایش مرتضی
رضوی محمود
یزدی‌زاده محمدعلی
محمود آبادی بدرالسادات
نادری مریم‌بیگم
یدالهی مریم
میرزایی مقدم هدایت
مسلح پوانی هاجر
خلیفی فضل‌اله
حاجی‌ناصری داود
چیریان پری
میرزایی ریزی‌سید مجتبی
خردمند جعفرقلی

ذخیره رشته زیست‌شناسی

نام‌خانوادگی نام

سجادی سیدفضل‌اله
قاسم زاده احمدعلی
سفلایی ناصر
افقری‌فضل‌اله
بقایی بهرام
مولایی پرویز
اسفرجانی مسعود
رفیعی کرکوندی مرتضی
شیرزاده هدایت
فرهمند طیبه
بهشتی سیدهاشم
ناصری منیژه
معظمی کاظم
رادفر محمدجواد
عباسی‌سنگان رسول
قدیری حسین‌آبادی رضا
فرامرزی ناصر
پارسایی رضوان
صفا سیدنورالدین
شیخ‌الاسلامی اعظم

پذیرفته شدگان رشته ریاضی

نام خانوادگی نام

راستی بروجنی فریدون
رضاییه علی فرخ‌زاده
امیری علی بهروز
نصری نصرآبادی محمد
حاجان محمود
غفورزاده غفار
بنافراشاه محمد
تیموری یحیی
مشیر وزیری مسعود
نعمت‌اللهی محمد حسین
طاهری خشدونی پروانه
توسلی کجانی مصطفی
شباهنگ بهرام
برهانی غلامحسین
مهاجرانی حسین
خلیقی محمد
عزیزی منصور
طرفه‌اصفهانی اصغر
برقی محمد حسن
عمادی خرزوقی محمد حسین
تکمیلی علی
هادیان روح‌الله
خراشادی‌زاده زهرا
زارعی قربان
خزاعلی شکرالله
جرسه ضیاءالدین
ناصری اصفهانی محمدرضا
واثقی محمدقلی
لطیفی عباسعلی
مرندی شیروان خلیل
مظاهریان ناصر
حکیم‌الهی مرتجی
زینلی محمدرضا
پنجه فولاد گران اکبر
کاظم زمانی کریم
حسینی جوجیلی محمد
بلال‌زاده علی
تدین عبدالله
دامن سبز عبدالحسین
ندافی سیچانی حسن
میرحسینی راینی زمان
خامسی حسین
سموعی هوشنگ
اسماعیلی ملوك
حکمت محمدعلی
شکرانه جهرمی ابراهیم
میردامادی جمال
فردوسیان حشمت‌اله
سادات رفیعی سید مرتضی
معروفی‌راد حسن
صابری مهین
اعتصام محمد
علمداری علی
حسینیان جواد
سلطان‌الکتابی مرتضی
نجارنژاد مصطفی
اکبرپور خدایار
سیاهی مصطفی
اسکندری ایرج
ثیرانی عباسعلی

ذخیره رشته ریاضی

نام خانوادگی نام

قربانی مسعود
مظاهری‌کچی حسام
نوریزاده سید نادرقلی
ملبوس باف اکبر
فروغی دهنوی امرالله
خلیلی اصغر
روان‌بخش اصغر
یغمایی حمید
اعرابی دهج حسین
میرهنی مجتبی
امان رسول
شهابی اسعد
مویدی محمد حسین
فردوسی ریزی محمد حسین
ملکشاهی نژاد علی
درویش هندی ابوالفضل
سلیمی عبدالغفار
زاهدی حسین
خسروی راستابی خداداد
عیسی قلیان انترانیک

قبول‌شدگان‌رشته زبان انگلیسی

نام خانوادگی نام

شیخ زین‌الدین زهره
موبدپور فاطمه
نجاتی ربابه
هیرمند فرامرز
علی‌زاده محمدعلی
نیلی‌پور پریچهر
معمار مرتضی
خانقلمی مریحه
ریحانی عباس
شریف پور علی
چناری پری
شعف کمال
معتمدزاده عزیزه
یخچالی اصغر
مضاهری زهرا
یثربی بهجت
جعفرزاده محمد حسین
خلیلیان زهره
معتمدی ایرج
دوست محمدی فیروز
صالحی بتول
رامشت فاطمه
شریف علی
عشقی خوزانی سیف‌اله
مسلمی نایینی عصمت
هادی محمدی منیره
سعیده انارکی رضوانه
فتاحی طلعت بی‌بی
خاتمی زهره
بورقانی علی‌اصغر

ذخیره رشته زبان‌انگلیسی

نام خانوادگی نام

صالحی رحمت‌اله
حکیمی تهرانی خلیل‌اله
پورسراج عبدالسادات
شرعی قدرت‌اله
اژیراک سید عیسی
گل روش فکری فرشته
نوابی سید مجتبی
عموزیدی عفت
آزاد علی اکبر
مختفرسا محمد
سیار هایده

پذیرفته شدگان رشته ادبیات‌فارسی

نام خانوادگی نام

مال‌احمدی عبدالرضا
توکل محمدعلی
شیخ بهایی بتول
کارگر حمید
توکل حسین
یوسفی احمد
برقی‌کار علی
اشراقی مصطفی
کوه خط نشین گرگ‌علی
کرد محمد رضا
ناصحی غلامعلی
محمد نژاد محمد
امینی محمد حسین
غفوری عبدالعلی
بهرام ناصر
فصاحت محمد
امامی شهلا
فرخاک مهین تاج
ساعتچی مهرالزمان
شمیززاری حاجیه بانو
سهرابی بی‌بی
موسوی سید حسین
رابط محمد رضا
جنتیان مرتضی
انواری ناصر
وثیق انصاری مهرآفرین
شاهیری حسین
آقاجانی رمضانعلی
خوارزمی اعظم ملوك
حکیم‌زاده محمود
جوکار اسماعیل
مهدی زاده اقدس
فتوحی اکبر
آقاجانپور پرویز
غلامی محمد
جیحونی فرد شهناز
یغمایی داریوش
خزان علیرضا
جمالی باقر
شمس پور محمد
ابراهیمی محمد علی

ذخیره رشته ادبیات فارسی

نام خانوادگی نام

رحمانی زواره
ایران غلامرضا
شمس روح‌انگیز
فقیه شاهرخ
شادمانی ملوك
شیخی عبدالعلی
شاکرارانی محمد
فرنقی اسماعیل
شعاعی میرحسن
شیبانی محمد
زره‌پوش صمد
بدری‌زرگر بهجت
مهاجری مهاباد محمد رضا
علی اکبریان مجید
عباس‌زاده امیرقلی
سبزواری فروغ اعظم
مدرس اسفه میمنت
غلامی درگاه اسداله
تسلیم نصراله
فلاحی پروین

پذیرفته شدگان رشته جغرافیا

نام خانوادگی نام

مختاری‌پور محمد علی
سالم اکبر
نریمانی حسین علی
سیگارودی حسن فرامرز
فیاضی ابوالفضل
واحدی فرخنده
توکلی دارکانی پریوش
فیض‌محمدی علی اشرف
علامه ملك سادات
شعبانی یداله
روغنی رقیه
شکری رستم
منتظری حیدر
ستوده پورحسن زهرا
اهوچهر نجف
جوادپور حسین
روحی‌زاده عباس
امین‌الرعایای سید مرتضی
مهنام مهدی
جهانبخش محمد
عسگری پور قدرت اله
یزدان پرست حسین
چیت‌ساز پروین
ثقت‌الاسلام طاهره
کریمانی مسیب
قاسمی مبارکه عوضعلی
امیرپور نیر
ذاکری زهرا
تاج میرریاحی قربان
شجاعی ناصر
خورشیدی بهرام
نصرآبادی محمود
نیکخواه بهروز
آقاجونی رضا
مالکی یزدانبخش
فضیله‌ای مرتضی
بنی‌اسدی پورانداخت
حقیقی غلامحسین
حمیدی کبری
فریور جلیل
طباطبائیان عفت

ذخیره رشته جغرافیا

نام خانوادگی نام

یوسفزاده عباس
فرهمند عباسقلی
رستم زاده شکراله
بنادکیان حسن
فولادی احمد
باقرزادگان زهرا
میخک ملیحه
محسنی ارژیه علی
امین تقوی محمد تقی
حسینی پناه سید محمود
عباسی علی
قابلی مجید
محمدی مبارکه عوضعلی
بهزادی هایده
تمیزی‌فر ابوالقاسم
کچی‌مهابادی رضا
ماوندادی خداداد
مژین خرازی زهره
معصومی رضوان
احمدی عبدالقیوم

برنامه سینماها

تماشای فیلمهائی که با علامت (×) مشخص شده برای اشخاص کمتر از ۱۸ سال ممنوع‌است

★ **آوای وحش ـ رنگی ـ چارلتون‌هستون**
پولیدور(۴۲۶۳۱) ۳۰ر۱۱ـ۱ر۳۰ـ۳ر۳۰ـ۵ر۳۰ـ۷ر۴۵ـ۹

★ **آمارگورد ـ رنگی ـ اثر فدریکوفلینی**
شهرقصه (۶۲۷۲۹۰) ۱۱ـ۳ر۳۰ـ۵ـ۳۰ر۷ـ۱۰

★ **آقامهدی وارد میشود ـ ملك‌مطیعی ـ مرجان**
نیاگارا (۶۶۵۳۰۷) ۱۱ـ۱ـ۳ـ۵ـ۱۵ر۷ـ۳۰ر۹
رکس (۳۱۵۲۹۳) ۳۰ر۱۰ـ۲ر۳۰ـ۴ر۳۰ـ۶ر۳۰ـ۸ر۳۰
میامی (۷۵۴۳۲۹) ۱۱ـ۱ـ۳ـ۵ـ۷ـ۱۵ر۹
الوند (۳۵۶۰۳۸) ۱۰ـ۱۲ـ۲ـ۴ـ۶ـ۸
کهان (۹۵۷۳۶۰) ۹ـ۱۱ـ۱ـ۳ـ۵ـ۷ـ۹
مارلیک (۹۶۳۶۱۶) ۳۰ر۱۰ـ۲ر۳۰ـ۴ر۳۰ـ۶ر۳۰ـ۸ر۳۰
اسکار (۹۲۰۸۸۸) ۱۰ـ۱۲ـ۲ـ۴ـ۶ـ۸
ارانوس (۲۷۹۷۱) ۳۰ر۱۰ـ۲ر۳۰ـ۴ر۳۰ـ۶ر۳۰ـ۸ر۳۰
شهرام (۸۴۴۵۴۹) ۹ـ۱۱ـ۱ـ۳ـ۵ـ۷ـ۹
سیلوانا (۳۶۳۷۷۷) ۳۰ر۱۰ـ۲ر۳۰ـ۴ر۳۰ـ۶ر۳۰ـ۸ر۳۰
سیلورسیتی (۸۶۱۲۰۵) ۳۰ر۱۰ـ۲ر۳۰ـ۴ر۳۰ـ۶ر۳۰ـ۸ر۳۰

★ **اوساکریم نوکرتیم ـ ملك‌مطیعی ـ شورانگیز**
اونیورسال (۹۲۶۹۵۳) ۱۱ـ۱ـ۳ـ۵ـ۱۵ر۷ـ۳۰ر۹
پاسیفیک (۷۵۳۳۱۱) ۳۰ر۱۱ـ۳ر۳۰ـ۵ر۳۰ـ۷ر۳۰ـ۹ر۳۰
ایران (۳۱۶۳۵۴) ۳۰ر۱۰ـ۲ر۳۰ـ۴ر۳۰ـ۶ر۳۰ـ۸ر۳۰
سایتا (۳۵۲۴۴۲) ۱۰ـ۱۲ـ۲ـ۴ـ۶ـ۸
تیسفون (۹۵۸۸۸۲) ۳۰ر۱۰ـ۲ر۳۰ـ۴ر۳۰ـ۶ر۳۰ـ۸ر۳۰
رنگین‌کمان (۷۵۶۷۶۰) ۹ـ۱۱ـ۱ـ۳ـ۵ـ۷ـ۹
مونانکو (۷۹۵۰۹۶) ۹ـ۱۱ـ۱ـ۳ـ۵ـ۷ـ۹
پرسپولیس (۵۳۸۰۸۱) ۱۰ـ۱۲ـ۲ـ۴ـ۶ـ۸
کارون (۹۵۰۱۶۵) ۳۰ر۱۰ـ۲ر۳۰ـ۴ر۳۰ـ۶ر۳۰ـ۸ر۳۰
دریا (۳۴۱۷۴۶) ۹ـ۱۱ـ۱ـ۳ـ۵ـ۷ـ۹
آستارا (۸۷۶۰۲۲) ۳۰ر۱۰ـ۲ر۳۰ـ۴ر۳۰ـ۶ر۳۰ـ۸ر۳۰

★ **اسکالاواك ـ رنگی ـ کرك داگلاس**
بولوار (۶۶۰۲۹۲) ۱۱ـ۳ـ۵ـ۱۵ر۷ـ۱۵ر۹

★ **بکش و زنده‌بمان ـ رنگی ـ راجرمور**
شهرتماشا (۹۲۸۶۸۶) ۱۱ـ۱۵ر۱ـ۳۰ر۳ـ۴۵ر۵ـ ۸ـ۱۵ر۱۰
ریولی (۷۵۷۷۷۷) ۱۱ـ۳ـ۱۵ر۵ـ۷ر۳۰ـ۴۵ر۹

★ **بسوزان عشق، بسوزان ـ رنگی**
ماژستیک (۶۸۴۶۱) ۱۱ـ۱۵ر۱ـ۳ر۱۵ـ۵ر۱۵ـ۷ر۱۵ـ۹

★ **بمن میگن پاگنده ـ رنگی ـ بوداسپنسه**
دروازه‌طلائی (۳۵۲۱۶۰) ۹ـ۱۱ـ۱ـ۳ـ۵ـ۷ـ۹

★ **باشگاه زنان ـ زنان جنگجوی آمازون**
ستاره (۵۳۹۷۲۱) ۹ـ۱۱ـ۱ـ۳ـ۵ـ۷ـ۹

★ **جاگرنات ـ رنگی ـ ریچاردهریس**
شهرفرنگ (۶۲۷۶۲۸) ۱۵ر۱۱ـ۳ـ۱۵ر۵ـ۷ر۳۰ـ۹ر۴۵

★ **جزیره عجایب ـ رنگی ـ عمر شریف**
برلیان (۳۹۳۵۳۵) ۹ـ۱۱ـ۱ـ۳ـ۵ـ۷ـ۹

★ **(×) خواسته‌های‌سرکش ـ رنگی ـ ایلای‌والاك**
دیاموند(۸۲۸۴۰۰) ۱۵ر۱۱ـ۱ر۴۵ـ۳ر۳۰ـ۵ر۳۰ـ۷ر۳۰ـ۹ر۴۵

★ **خاك ـ بهروز وثوقی ـ فرزانه تاییدی**
کاپری (۹۲۸۴۰۱) ۱۱ـ۳ـ۵ـ۷ـ۱۵ر۹

★ **دو دختر در یك پیژاما ـ رنگی ـ فیلیپ‌نیکو**
آتلانتیک (۶۲۷۱۷۱) ۱۵ر۱۱ـ۳۰ر۱ـ۲۰ر۳ـ۳۰ر۵ـ۷ر۳۰ـ۹ر۳۰

دختران خبیث ـ رنگی ـ گلوریا گراهام
ونک (۶۸۴۱۱۶) ۳۰ر۱۱ـ۲ـ۴ـ۶ـ۸ـ۱۰

★ **دزد آشوبگر ـ رنگی ـ ششی کاپور**
حافظ (۳۹۱۰۷۴) ۳۰ر۱۰ـ۲ر۳۰ـ۴ر۳۰ـ۶ر۳۰ـ۸ر۳۰

★ **دهات مال من ـ شهرمال تو ـ رنگی**
ری (۲۲۵۷۸) ۹ـ۱۱ـ۱ـ۳ـ۵ـ۷ـ۹

★ **زیردامن منو نگاه نکن ـ رنگی**
گلدیس (۶۲۸۷۱۳) ۳۰ر۱ـ۳۰ر۳ـ۳۰ر۵ـ۷ر۳۰

★ **(×) سادیسم ـ رنگی ـ سینماسکوپ**
رادیوسیتی (۴۳۳۳۰) ۱۵ر۱۱ـ۳۰ر۳ـ۳۰ر۵ـ۳۰ر۷ـ۹ر۳۰

★ **سیتا و گیتا ـ رنگی دارمندرا**
همای (۳۱۱۶۶۹) ۳۰ر۱۰ـ۲ر۳۰ـ۴ر۳۰ـ۶ر۳۰ـ۸ر۳۰

★ **شش خرس و یك دلقك ـ رنگی**
سینه‌موند (۴۸۳۲۲) ۱۱ـ۳ـ۵ـ۷ـ۹

شب زفاف شیاطین ـ سینماسکوپ ـ رنگی
کسری (۸۲۶۹۳۹) ۱۰ـ۱۲ـ۲ـ۴ـ۶ـ۸ـ۱۰

★ **شش سك گانگستر ـ رنگی ـ بایرون‌میب**
تاج (۳۱۳۸۶۴) ۱۰ـ ۱۲ـ ۲ـ ۴ـ ۶ـ ۸ـ ۱۰

★ **(★) عشق نفرت انگیز ـ سینماسکوپ ـ رنگی**
پارک (۳۱۹۶۳۷) ۹ـ۱۱ـ۱ـ۳ـ۵ـ۷ـ۹

★ **فاجعه عشق ـ رنگی ـ آلن‌دلون**
ب.ب (۸۲۹۶۴۱) ۱۰ـ۱۲ـ۲ـ۴ـ۶ـ۸ـ۱۰

★ **فارنهایت ۴۵۱ ـ رنگی**
تخت‌جمشید (۴۳۵۵۰) ۱۱ـ۲ـ۴ـ۶ـ۸ـ۱۰

★ **کاروان واکارس ـ رنگی ـ شارلوت‌رامپلینك**
پارامونت (۴۸۳۲۱) ۱۵ر۱۱ـ۳۰ر۳ـ۳۰ر۵ـ۷ر۳۰ـ۹ر۳۰

★ **گانگسترهای زبل‌دررم ـ رنگی ـ سینماسکوپ**
گلدن‌سیتی (۶۶۳۲۶۹) ۳۰ر۱۱ـ۳۰ر۳ـ ۳۰ر۵ـ۷ر۳۰ـ۹ر۴۵

★ **مردی دراستانبول ـ رنگی ـ هورست‌بوخولتز**
امپایر (۶۲۳۹۴۲) ۱۱ ـ ۱ر۱۵ ـ ۳ر۳۰ ـ ۵ر۴۵ ـ ۸ ـ ۱۰

مبارزه بخاطر عشق ـ رنگی ـ سینماسکوپ
سهیلا (۳۱۶۴۲۴) ۳۰ر۱۰ـ۲ر۳۰ـ۴ر۳۰ـ۶ر۳۰ـ۸ر۳۰
پلازا (۴۴۲۵۵) ۱۵ر۱۱ـ۳ر۱۵ـ۵ر۱۵ـ۷ر۱۵ـ۹ر۱۵
مراد (۷۵۳۳۸۲) ۹ـ۱۱ـ۱ـ۳ـ۵ـ۷ـ۹
ناهید (۳۴۹۵۰۹) ۱۰ـ۱۲ـ۲ـ۴ـ۶ـ۸

★ **مواظب کلات‌باش ـ فردین**
اروپا (۳۰۳۱۷۹) ۳۰ر۱۰ـ۲ر۳۰ـ۴ر۳۰ـ۶ر۳۰ـ۸ر۳۰
آسیا (۴۲۹۰۹) ۱۱ـ۱ـ۳ـ۵ـ۷ر۱۵ـ۹ر۳۰
مولن‌روژ (۷۵۲۹۲۹) ۹ـ۱۱ـ۱ـ۳ـ۵ـ۷ـ۹
شهوند (۳۵۴۰۴۰) ۳۰ر۱۰ـ۲ر۳۰ـ۴ر۳۰ـ۶ر۳۰ـ۸ر۳۰
لیدو (۹۵۱۲۸۲) ۹ـ۱۱ـ۱ـ۳ـ۵ـ۷ـ۹
نپتون (۷۶۰۱۳۶) ۹ـ۱۱ـ۱ـ۳ـ۵ـ۷ـ۹ر۱۵
ژاله (۳۰۴۱۲۰) ۳۰ر۱۰ـ۲ر۳۰ـ۴ر۳۰ـ۶ر۳۰ـ۸ر۳۰
المپیا (۹۲۶۷۹۷) ۳۰ر۱۰ـ۱ـ۳ـ۵ـ۷ـ۹
چرخ‌فلک (۹۵۰۵۵۸) ۱۰ـ۱۲ـ۲ـ۴ـ۶ـ۸
توسکا (۵۳۹۵۴۴) ۳۰ر۱۰ـ۲ر۳۰ـ۴ر۳۰ـ۶ر۳۰ـ۸ر۳۰
پاسارگاد (۳۴۲۷۸۲) ۹ـ۱۱ـ۱ـ۳ـ۵ـ۷ـ۹
شرق (۵۳۴۰۲۴) ۳۰ر۱۰ـ۲ر۳۰ـ۴ر۳۰ـ۶ر۳۰ـ۸ر۳۰

★ **ماجراهای‌شمشیرزن‌یکدست ـ زن‌وحشی‌وحشی**
آسمان‌آبی (۳۴۱۶۶۸) ۹ـ۱۱ـ۱ـ۳ـ۵ـ۷ـ۹

★ **ملاقات در ماژوکا ـ شعله**
پردیس (۳۰۴۲۵۹) ۹ـ۱۱ـ۱ـ۳ـ۵ـ۷ـ۹

★ **نبرد دوزخیان ـ سینماسکوپ ـ رنگی**
سانتران (۹۲۸۶۸۶) ۱۱ـ۱ـ۳ـ۵ـ۷ـ۱۵ر۹
متروپل (۳۱۹۴۱۰) ۹ـ۱۱ـ۱ـ۳ـ۵ـ۷ـ۹
رویال (۸۲۹۷۸۵) ۱۰ـ۱۲ـ۲ـ۴ـ۶ـ۸ـ۱۰
داریوش (۲۶۲۶۵) ۳۰ر۱۰ـ۲ر۳۰ـ۴ر۳۰ـ۶ر۳۰ـ۸ر۳۰

★ **نمی‌خواهم بمیرم ـ رنگی ـ اگوستینابلی**
آریا (۳۱۹۸۸۴) ۹ ـ ۱

شماره ۵۵۷۳۸
تاریخ ۱۷ر۱۰ر۱۳۵۳

آگهی مناقصه

سازمان آب مشهد تعداد ۵۶۴ دستگاه شیر قطع و وصل‌دوسر فلنج بقطر های ۸۰ و ۱۰۰ و ۱۵۰ و ۲۰۰ و ۲۵۰ میلیمتری‌مصرفی شبکه شهر را بشرح و شرایط زیر از طریق‌مناقصه خریداری‌مینماید.

۱ـ داوطلبین شرکت در مناقصه با پرداخت مبلغ سه هزارریال به حساب جاری شماره ۲۱۲۶۴ این سازمان نزد بانک ملی ایران‌ـ شعبه مشهد و ارائه فیش بانکی‌به دبیرخانه سازمان آب مشهدواقع در خیابان بهاردفترچه مشخصات مناقصه را دریافت مینمایند.

۲ـسپرده شرکت در مناقصه معادل ۵ درصد قیمت پیشنهادی که بصورت ضمانت‌نامه بانکی یافیش بانکی خواهد بود.

۳ـپیشنهادات باید شامل دوپاکت الف و ب بطور کامل‌باشد.

پاکت الف ـ محتوی سپرده ، اوراق شرایط مناقصه، دفترچه مشخصات طرح قرارداد و کاتالوگ ها و مشخصات فنی مربوط که تمام اوراق مزبور بامضاء شرکت کننده رسیده باشد (چنانکه شرکت باشد ممهور به مهر شرکت).

پاکت‌ب‌ـ محتوی اسناد قرارداد جدولت قیمت های‌پیشنهادی بوده که توسط شرکت کننده بروی نسخه اصلی دریافتی از سازمان تکمیل و امضاء و مهر شده باشد . دو پاکت الف وب در پاکت لاک و مهر شده دیگری گذاشته شده و در مقابل اخذ رسید به دبیرخانه سازمان تحویل خواهد شد .

۴ـ پیشنهادات بایستی تاساعت ۱۱ صبح روز شنبه دوازدهم بهمن ماه پنجاه وسه در مقابل اخذ رسید به دبیرخانه سازمان آب مشهد تسلیم گردد .

۵ـ به پیشنهادات فاقد سپرده و مشروط و مبهم ترتیب اثر داده نمی شود .

۶ـ کلیه پیشنهادات در ساعت ۱۲ صبح همانروز بازو قرائت خواهد شد . حضور پیشنهاد دهندگان در جلسه مناقصه آزاد و سازمان در رد ویا قبول یکویاکلیه پیشنهادات بدون ذکرهیچگونه دلیلی مختلر خواهد بود .

۷ـ به هیچ تقاضائی برای تمدید مدت قبول پیشنهاد ترتیب‌اثر داده نشده و کلیه پیشنهاداتی که بعد از ساعت ۱۱ صبح تاریخ‌فوق واصل گردد کان‌لم‌یکن تلقی خواهد شد .

۸ـ پیشنهادات باید حداقل تا مدت چهار ماه پس از تاریخ تسلیم پیشنهاد معتبر باشد .

۹ـ چنانچه پیشنهاد دهنده ظرف مدت یک هفته به استثنای‌ایام تعطیل پس از اعلام قبولی پیشنهاد از طرف سازمان از امضاء قرارداد خودداری نماید سپرده او بدون هیچگونه تشریفاتی بنفع سازمان ضبط و با نفر دوم قرارداد منعقد خواهد شد و درصورتی که نفر دوم عدول نماید سپرده او نیز ضبط و در صورت صلاح سازمان قرارداد با نفر سوم منعقد خواهد شد .

۱۰ـ برنده مناقصه باید ۱۵ درصد مبلغ مورد پیمان را موقع عقد قرارداد بمنظورتضمین حسن انجام کار ضمانت نامه بانکی به عنوان سپرده تسلیم سازمان نماید .

۱۱ـ سازمان طبق شرایط قرارداد اختیار دارد تا میزان۲۵٪ اقلام مورد نظرراکسر ویا اضافه نماید .

۱۲ـ هیچگونه پیش پرداختی بابت کالای مورد مناقصه‌پرداخت نخواهد شد .

وتحویل کالا ظرف مدت هشت ماه در انبار طرح سازمان‌آب مشهد واقع در خیابان آبکوه (محل چاه فلمان) بشرح ذیل خواهد بود .

الف : تاپایان ماه دوم پس از عقد قرارداد ۴۰ درصد اقلام لوازم مورد پیمان

ب: شش ماه بعد از دو ماه فوق هر ماه ۱۰ درصد اقلام لوازم مورد پیمان .

۱۳ـ پیشنهاد دهندگان بایستی مشمول قانون منع مداخله در معاملات دولتی نباشند .

۱۴ـ مالیات و عوارض و هزینه بارگیری ، تخلیه آگهی و ثبت قرارداد به عهده برنده مناقصه خواهد بود .

سازمان آب مشهد
آ ـ ۱۵۰۸۶۲
وزارت راه

بدین‌وسیله باطلاع میرساند سیامک‌رادپی هیچگونه قرابت و بستگی بفامیل رادپی وشهریاری راندارد. اسمعیل رادپی
آ ـ ۱۵۳۲۵

شماره ۳۰۷۶۵
تاریخ ۱۵ر۱۰ر۵۳

آگهی سرجنگلداریکل استان فارس

سرجنگلداری کل استان فارس بنمایندگی سازمان جنگل ها و مراتع کشور و باستناد ماده یکم قانون ملی شدن جنگل ها و مراتع کشور و حسب ماده ۵۶ قانون اصلاحی قانون حفاظت و بهره‌برداری از جنگل ها و مراتع کشور محدوده های منابع طبیعی مندرج درجدول ذیل را که حدود اربعه آنها برابرحدودثبتی پلاکهای‌مربوطه مطابق با مشخصات و پرونده های موجود در این سرجنگلداری کل بوده و وضعیت آن هابا تعاریف مذکور دربند۹و۸ ازماده‌یک‌قانون حفاظت و بهره برداری منطبق میباشد باستثناء سطح اراضی باغات و محوطه و قراء وسایر مستحدثات بشرح مندرج در جدول ذیل جزء منابع طبیعی ملی‌شده‌مرتع مشجر و غیر مشجر و جنگل اعلام داشته .

ردیف	شهرستان	نام‌محدوده	پلاک	بخش ثبتی	مستثنیات(شامل اراضی‌مزروعی باغات ـ قراء وغیره	ردیف	شهرستان	نام محدوده	پلاک	بخش ثبتی	مستثنیات(شامل اراضی مزروعی باغات قراء وغیره	ردیف	شهرستان	نام محدوده	پلاک	بخش ثبتی	مستثنیات(شامل اراضی‌مزروعی باغات قراء‌وغیره	ملاحظات
۱	شیراز	قلات	۷	۳	۱۵۵۵ هکتار	۱۱	شیراز	بورکی(شامل بورکی دم افشان‌وآبگرم	۷۸	۶	۴۳۰ هکتار	۲۱	جهرم	دشت‌دال سیمکان	۸۶۵۰	۱۱	۴۱۵ هکتار	
۲	«	کوشک‌مولا	۳۲۷۸	۳	۴۵۸۰ «	۱۲	«	سربست کامفیروز	۸۴۵/۲۰	۶	۹۰ «	۲۲	«	خان کرم	۸۵۳۲	۱۱	۴۶ «	
۳	«	محمودآباد کفری	۲۲۰۱	۴	۱۰۳ «	۱۳	«	دزد کردک	۸۵۹	۶	۱۲۶ «	۲۳	«	کوه‌سوروایدویه	۸۵۷۲	۱۱	۳۹ «	
۴	«	علی‌آبادوشرقی	۲۱۵۱و۲۱۵۰	۴	۶۴۱/۶۰۰ «	۱۴	ممسنی	دشت‌طویله	۲۵۲	۷	۱۸۰/۸ «	۲۴	«	چشوان	۸۶۲۵	۱۱	۵۲ «	
۵	«	کچی	۲۱۹۱	۴	۲۸ «	۱۵	کازرون	جدول‌نو(غیب‌اللهی)	۲۲	۷	۴۱/۱۳ «	۲۵	«	چهارطاق‌سیمکان	۸۵۵۲	۱۱	۲۸۴ «	
۶	«	احمدبیگی‌شرقی	۱۴۹/۲۳۶	۵	۱۰۰ «	۱۶	شیراز	موردراز(مرغ‌طویل)	۲۴۵	۹	۱۰۰ «	۲۶	فیروزآباد	عروسک	۷۷	۸	۴۶ «	
۷	«	احمدبیگی‌غربی	۱۴۹/۲۳۱	۵	۱۰۰ «	۱۷	«	علی‌آبادفرمشکان کوار	۲۴۶	۹	۸۰ «	۲۷	دارآب	کنار حاجی	قسمتی‌ازپلاک ۲۲۹۲/۸	۱۲	۱۴۶ «	
۸	«	مجدآباد	۲۱۱	۵	۱۰۷ «	۱۸	«	هکوان‌فرمشکان کوار	۲۵۰	۹	۱۲۵ «	۲۸	فیروزآباد	دوتو لغز	۷۸	۱۷	۵۴۰ «	
۹	«	اسمعیل‌آباد	۱۱۶	۵	۱۵۰ «	۱۹	فسا	مظفری	۱۲۹۷/۷۶۴	۱۰	۵ «	۲۹	آباده	علی‌آباد وحسین‌آباد	۹۹۴۳و۹۹۴۴	۱۵	۱۰۰ «	
۱۰	«	گرکدو	۵۶	۶	۱۵۰ «	۲۰	فسا	سعادت‌آباد دستجه(لای) باریک	۳۸۷۸	۱۰	۳۵ «	۳۰	آباده	سه‌قلات سیمکان	۲۴۰	۱۴	۵۵۶ «	

ردیف	شهرستان	نام‌محدوده	پلاک	بخش ثبتی	شمال	مشرق	جنوب	مغرب	مستثنیات(شامل اراضی مزروعی باغات قراء وغیره	ملاحظات
۳۱	شیراز	معالی‌آباد	۱ـ پلاکهای واقع درسمت غرب‌خیابان‌سی‌متری‌شمس‌عبارتند از ۲۵۴۱ وکلیه‌شماره‌های‌فرعی متخذ ازآن ۲ـباقیمانده اراضی۴فرعی‌وپلاکهای ۲۷۶ الی۳۲۴فرعی‌و۳۸ فرعی‌و۹۶ تا۱۰۵و۱۵۵ تا۱۶۰و۳۲۵ تا۳۲۹فرعی کلامتخذه ازاراضی۱۵۱فرعی‌وبطورکلی کلیه‌شماره‌های‌فرعی‌متخذه‌ازاراضی ۱۵۱فرعی که‌درسمت‌شرق‌خیابان‌مذکورقراردارد ۳ـپلاکهای‌واقع‌درسمت‌شرق‌خیابان‌سی‌متری‌شمس که‌عبارتند از باقیمانده‌اراضی۶فرعی‌و۵۲ الی۶۱ فرعی‌واراضی ۱۰و۱۱۵ تا ۱۲۵فرعی و۴۰۱و۶۵و۶۶و۴۰۳ الی۴۱۹فرعی‌وباقیمانده‌اراضی ۱۱و۱۲ و۱۸فرعی کلیه‌پلاکهای فرعی‌متخذه‌ازرقبات نامبرده که‌عبارتند‌از۷و۱ تا۱۳ و۱۴۴و۹۵و۹۶ و۲۰۵تا۲۱۳ فرعی ۲۲۶ تا۲۴۸ و۴۵۴تا۴۹۲ و۱۶۵ تا۲۰۴ فرعی کلا از ۱۵۱ اصلی‌وشماره۱۸۹ و۴۵فرعی‌از ۱۶۴اصلی وبطورکلی کلیه‌پلاکهای متخذه‌ازاراضی۱۵۱ فرعی‌واقع درسمت‌شمال ۲۰ متری‌چهارم‌مشهور بکوی‌دکترا	۴	رودخانه حسین‌آباد(تنگ‌سرخ) حدمابین پلاک‌حسین‌آباد‌بمعالی‌آباد تاپل چنار سوخته بطول ۳۸۲۲متر	ازپل‌چنارسوخته‌درامتدادسی‌متری شمس‌تا بیست متری کوی دکترا بطول۱۶۳۲متر	ازانتهای‌بیست‌متری کوی دکترا بطول۱۰۰۱متربزندبجاده احشام روی‌وباغات‌قدیمی‌دامنه کوه دراک	دیوار سنگ چین باغات قدیمی کوه دراک حدشرقی‌تاابتدای حدشمالی	۱۶هکتار باغات	طبق نقشه موجود درسرجنگلداری کل فارس
۳۲	شیراز	کوه یا جبل دراک	—	۴	رودخانه تنگ‌سرخ	منابع‌ملی‌شده‌معالی‌آبادوجاده‌احشام‌روی	اراضی‌کشن وقسمتی از رودخانه خشک	اراضی مزروعی علی‌آبادپس‌کوهک و وراه‌مالرو	۶۰۱/۵ هکتار	
۳۳	شیراز	کوه‌ریشه سیری‌کامفیروز	ندارد	۶	انجیر راهدارتنگ‌شول	تل بادامک آب کنگو ـ جدول لیزمنجان‌جاده‌شاهی‌جدیدوقدیم خواجه یهودتاتنگ‌تیر	تنگ‌تیرخط‌الراس کوه‌ریشه‌سیری	خط‌الراس کوه‌ریشه‌سیری‌و کوه بی کسان تاابتدای‌حدشمالی	ندارد	
۳۴	شیراز	کوه گر کامفیروز	ندارد	۶	ازمحل‌تلاقی رودخانه کربتنگ‌براق	خط‌الرأس کوه گر بطرف رودخانه کر	تنگ تنانا تاابتدای اراضی‌خانیمن	دامنه کوه گر تاابتدای حدشمالی	ندارد	
۳۵	شیراز	کوه‌پالنگرین وملک‌آباد کامفیروز	ندارد	۶	تنگ تنانا	خط‌الرأس کوه پالنگرین نو و ملک آباد	حریم‌دریاچه‌سدداریوش کبیر تا برسد بسد داریوش کبیر	دامنه کوه پالنگرین نو جدول پالنگرین‌وقسمتی‌ازجاده سد داریوش بخانیمن وحریم‌دریاچه	ندارد	
۳۶	شیراز	کنه‌دولاب	ندارد	۵	کوه‌قبرسفید تاامتدادپوزه‌کاظم	دریاچه‌بختگان تا امتداد پوزه	ساحل‌دریاچه‌بختگان‌تاامتدادشیب بین‌سلطان‌آباد	پوزه‌چاه‌شیرین وحداراضی‌زراعی کاظم‌زارعی	۷۰هکتار	
۳۷	فسا	جنوب شمس‌آباد	ندارد	۱۰	جاده‌قدیم استهبان‌بفسا	اراضی نشهر	کوه‌تودج	تپه‌های‌شمس‌آباد وگردنه‌شمس‌آباد بزندبه‌کوه‌تودج	۵۰هکتار	
۳۸	فسا	کوه گودقلات	ندارد	۱۰	آبریز کوه گودراه گاومیشی	آبریز کوه گله یارکف	اراضی‌خانه‌بید	آبریز کوه‌چنگ‌مهدی	۵۰هکتار	
۳۹	جهرم	معدن‌سنگ شکن‌وقسمتی ازکوه‌البرز	ندارد	۱۱	به‌حدودحصارباغات‌واقع‌دردامنه‌کوه سنگ‌معدن	تنگ‌ترونه‌ورشته کوههای البرز	رودخانه‌خشک‌وراه‌فرعی مالرو بطرف‌دره و تنگ‌کودزورشته‌های البرز	حصارباغات‌واقع درزیرمعدن‌سنگ	ندارد	
۴۰	آباده ابرقو	مراتع‌مجاور مریم‌آبادابرقو	ندارد	۲۸	به اراضی چاه‌بلاغ	اراضی مزروعی وباغات‌رحیم‌آباد و کریم‌آباد	اراضی‌زراعتی قاسم‌آباد وعنایت‌آباد	کوه کبری‌وبادمستان	ندارد	
۴۱	آباده ابرقو	مراتع‌مجاور خالق‌آباد	ندارد	۲۸	سلسله کوه اعلی وپوزه کوه کبری	جاده‌ابرقو چاه‌بلاغ‌و اراضی علی‌آباد وآغل‌دام	جاده‌ابرقویزدوسورمق	کوه‌شوره‌ای و سورمق‌وگردنه‌فراغه	ندارد	
۴۲	آباده ابرقو	مراتع‌مجاور رئیس‌آباد	ندارد	۲۸	اراضی‌زراعتی رئیس‌آباد	جاده ابرقو‌یزد	اراضی زراعتی‌ملک آبادومقاسمه	اراضی حسام‌آباد	ندارد	
۴۳	آباده ابرقو	مراتع کویری مریم‌آباد	ندارد	۲۸	جاده‌تیزک	اراضی‌برزن	اراضی‌زراعتی‌مریم‌آبادوقبرستانی‌جدیدو اراضی‌باغات‌فخرآبادوسعدآباد	اراضی‌زراعتی‌زیروونحشی‌وعلوی	ندارد	
۴۴	آباده ابرقو	مراتع‌مجاور شمس‌آباد	ندارد	۲۸	اراضی فیض‌آباد	اراضی شهراسب‌ومیران	اراضی‌عشرت‌آباد	اراضی‌شمس‌آباد	ندارد	
۴۵	آباده ابرقو	کوه‌تل‌زرد	ندارد	۲۷	اراضی‌رستم‌آباد	دهنه تل‌زرد وکوه تل‌زرد	کوه‌ده‌عرب	اراضی‌چشمه‌چاهک	ندارد	

وبدینوسیله موضوع را باطلاع همگان واشخاص ذینفع میرساندتاچنانچه‌نسبت بتشخیص فوق‌ویامیزان‌مستثنیات معترض باشندظرف مدت‌یکماه‌ازتاریخ‌انتشار آگهی‌ودرج‌در روزنامه اعتراض خودرا همراه رونوشت یافتو کپی اسنادمالکیت وسایر مدارک به‌سرجنگلداریکل استان فارس واقع درشیراز خیابان تادراول صاحبدیوانی ارسال نمایند تادر کمسیون مقرردرماده۵۶اصلاحی قانون حفاظت وبهره برداری ازجنگلهاومراتع کشورموردرسیدگی قرار گیرد بدیهی است باعتراضاتیکه بعدازانقضاءمهلت قانونی برسد ترتیب اثرداده نخواهدشد

مصطفائی
سرجنگلدار کل استان فارس

کتاب دوستان، به یاری قائمیان می شتابند

قائمیان ، کمك بلاعوض ادارات را نپذیرفت، برای هزینه معالجه‌اش، تنها به فروش کتاب‌های خودفناعت کرده است

آقای کمالی : روزنامه اطلاعات از بابت آگهی چاپ‌شده آقای قائمیان، دیناری نگرفته است

نویسندگان ، شعرا و نقاشان از حمایت کافی برخوردار نیستند

«حسن قائمیان، نویسنده و مترجم چیره دست ، برای معالجه دست راستش کتابهای خودرا در کافه فیروز حراج میکند .»

این آگهی که یکی دوبار در روزنامه‌ها چاپ شده، خواستاران کتاب‌های قائمیان را به کافه‌فیروز میکشاند .

پیرمرد می‌آید

کافه فیروز که بیش از این یک محفل ادبی بود، هر روز مرد خمیده قامت و سپیدمویی را در خود می‌پذیرد که‌خسته و ساکت‌درگوشه‌یی می‌نشیند، روزنامه‌ها را ورق میزند ، سیگار پشت سیگار دودمیکند، آرام می‌آید و آرام میرود . این پیرمرد ساکت، روزگاری مرد جنجالی ادب ایران بوده است .

حسن قائمیان همکار صادق هدایت که کتاب«مسخ» و دگروه محکومین» را همراه با اوترجمه کرده است ، آثار فراوانی دارد که از آنجمله است :

«کارخانه مطلق‌سازی» ترجمه‌اثر کارل‌چاپک ـ «عبرت‌بودا» از بلاسکوایبانز ـ «مصدر سرکار ستوان » اثر یارسلاوهاشک ـ «درباره ظهوروعلائم ظهور»(معرفی آثار پهلوی هدایت) دهها نوشته و ترجمه در نشریات کشور .

قائمیان در سال‌های ۱٦ تا ۳۰ با هدایت آشنا و همکار بوده است . آشنایی او با هدایت از کار در بانک ملی آغاز شد ، قائمیان که لیسانسیه اقتصاد است و تصدیق تجارت را از پاریس گرفته است ، با سابقه کاردر بانک‌های پاریس و هلند ، یک کارشناس بانکی بشمار می‌آمد . و از همین‌رو در بانک ملی شغلی مناسب‌یافت. آخرین شغل او ـ پیش از بازنشستگی ـ معاونت اداره بررسیهای اقتصادی بانک‌ملی بود .

بیماری فقرآور

قائمیان مرد حسابدان و سنجیده‌یی است ، تا چندی پیش درآمد او تکافوی هزینه زندگیش را میکرد، امابیماری دیرینه او ـ که اینک‌دستش را فلج کرده ـ چنان او رادر گرداب بدهکاری‌ها فرو برد که مجال رهائی‌از انراتاکنون نیافته است .

قائمیان یک تنه دربرابرمشکلات خود ایستاد. کتابهایش ـ اگربرای او شهرت آوردند ـ اما درآمدی ناچیز نصیب او میکرد و حتی دربرابر سیل‌بی‌امان‌هزینه‌بیماریش ناچیز مینمود .

قائمیان ، سرانجام ناچار شد چون پاره‌ای‌ازنویسندگان ـ که غرور خود را به پول نمی‌فروختند ـ به شیوه شرافتمندانه‌یی که هرهنرمند شریف بدان دست می‌یازد ، روی اورد .

بر آن شد که تنها سرمایه‌خود ـ کتابهایش ـ را بدوستداران‌خود بفروشد و از آن درامدی‌بدست آورد که قرض‌هایش را بپردازد و برای معالجه‌دست‌از کارافتاده‌اش بخارج برود .

کمك ، نه !

پس از چاپ اعلان حراج کتابهای قائمیان درروزنامه ، چند اداره و موسسه به او پیشنهاد کمک‌های بلاعوض کردند ، اما قائمیان زیر بار نرفت . او نمیخواست که غرور و استقلال فکری خود را دربرابر وامهای اداری زیر پا بگذارد .

انتشارات فرانکلین ـ که بودجه‌ای مخصوص برای معالجه نویسندگان و مترجمان دارد ـ نیز پیشنهاد کمک بلاعوض کرد لکن براثر مخالفت قائمیان ترجیح داد که سه جلد از کتاب‌های او را تجدید چاپ کند. قائمیان بدینکار رضا داد. اما بخشی ازاین حق‌التحریر بابت قرضهای مترجم از کسرشد. اکنون قائمیان ـ بی‌آنکه تقاضای کمکی بلاعوض داشته باشد ـ از دوستداران کتاب خواسته است بیاری اوبشتابند ،

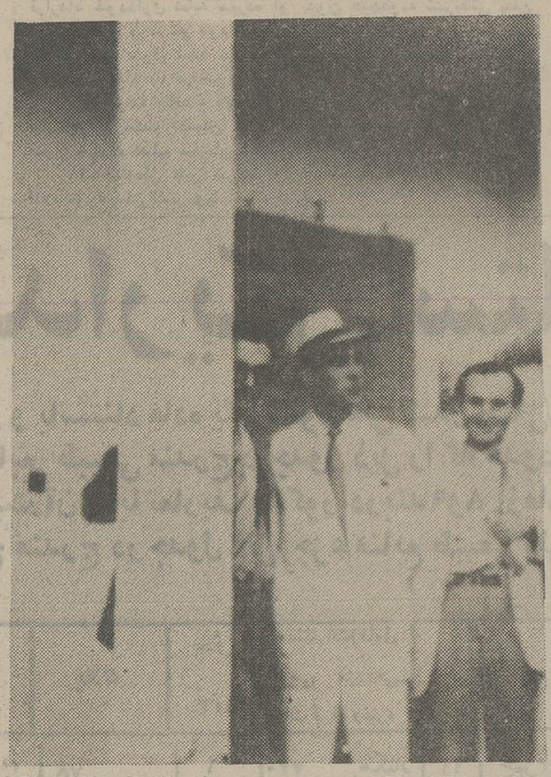

حسن قائمیان (نفر دوم ازسمت چپ ردیف جلو) با همکاران بانکی خود در سفر پاریس .

عکسی از جوانی حسن قائمیان (دست راست) ، صادق هدایت در سمت چپ و یزدانبخش قهرمان درمیان ایستاده است . حسن قائمیان و هدایت دو کتاب «مسخ» و «گروه محکومین» را باهم‌ترجمه کرده‌اند .

نویسنده و مترجم را در روزهای درماندگی‌اش‌دریابند. قبض‌پیش‌فروش کتاب‌های قائمیان ، هر جلد به قیمت ۲۰ تومان ، در کافه فیروز موجود است، خریداران میتوانند با خرید این قبوض ، دین‌فرهنگی خود را به مترجم بیمار ادا کنند .

یاری هنرمندان

نکته‌ای که باید بدان اشاره شود ، اینستکه هنوز برای نویسندگان و مترجمان و هنرمندان آزاد ، بیمه‌ای‌وجود ندارد ، و نه قوانینی که در ایام بیماری ، نهیدستی، و درماندگی، یاری انهابشتابد.

فراتر از آن ، هنوزحق‌التالیف یک نویسنده و مترجم از نظر ناشران ، یک نوع «شوخی» محسوب میشود دادگاه‌ها درباره آن رای میدهند ، اما رای‌دادگاه هم نمیتواند این قضیه را جدی جلوه دهد . نمونه‌اش را درچند سال اخیر در مورد دکتر حسن هنرمندی و حسینقلی مستعان و دیگران دیده‌ایم .

هنگام‌آن فرا رسیده‌که‌سازمان های مسئول ضوابطی برای حمایت مادی‌ومعنوی‌هنرمندان تهیه کنند تا بیش از این شاهد بلعیده شدن‌نویسندگان ادبی‌درمشاغل فرعی وبی‌ربط نباشیم انچه به ادب امروز ایران هویت می‌بخشد وجود مترجمان و نویسندگان‌متفکر ـ چون قائمیان ـ است که متاسفانه بعلت نبودن ضوابط حمایت کننده ، بخود رها شده‌اند .

آقای کمالی ، گلی به گوشه جمالت!

در برنامه «هفت روز هفته » ـ که بعداز ظهر دیروز ـ قبل از هنرنمایی ویگن ویک ایتالیایی پخش شد ، به آقای قائمیان ، و این که برای مخارج سفر به خارج وعلاج بیماریش ناگزیر کتابهایش را حراج کرده است ، اشاره‌یی شد . مجری این برنامه که بین بینندگان تلویزیون به «آقای‌بانمک»، «شوفاژ» وو ... شهرت یافته ، آقای ساسان کمالی است که قبل از راه یافتن به تلویزیون ، هواپیما میرانده و معلوم‌نیست چرا طیاره هم او را قبول نکرده وناگزیرش ساخته که به تلویزیون روی اورد وبینندگان را از جمال بی‌مثال و نمکین خود و «قدرت ونفوذ کلام» بیمانندش، مستفید و مستفیض سازد .

ساسان کمالی که بدنبال بیکار شدن در هوا ، و در فاصله یافتن کار تلویزیون و اجراء برنامه وگفتن‌کلماتی که «بادهوا»ست، خیلی دلش میخواسته روزنامه‌نویس بشود اما بزودی می‌یابد که کار هر بز نیست‌خرمن کوفتن ... بدینسان ، ساسان‌خان کمالی از درگاه مطبوعات با مهر بلامصرف ، رانده شد، برای همین ، خیلی‌ها به سختگیری تلویزیون در انتخاب افراد لایق و کاردان ـ بویژه برای اجراء برنامه‌های سنگین ، مثل برنامه هفت روز هفته که قسمتی از آن به مطبوعات مربوط میشود ـ اگاهند،خیلی تعجب کردند وقتی دیدند که این موجوداز هر دری رانده ، سر از تلویزیون‌درآورد . درآن موقع ، وجود «شوفاژ»و «آقای‌بانمک» تقریبا قابل تحمل بود، چون یک شب‌درمیان بر پرده تلویزیون ظاهر میشد ، آن‌هم دیر وقت و در برنامه‌یی که مجری اصلیش‌آقای مسعود بهنود روزنامه‌نگارمعروف‌بود وطفلکی ناگزیر میشد هربار بنوعی ، خطاهای‌وردست با نمکخود را جبران کند .

خلاصه ، از آنجا که دیدن مرتب‌هرکس ایجاد عادت میکند ، همچنان که نگهبانان باغ وحش با میمون‌ها و زرافه‌ها و اسبهای آبی خو میگیرند ، آقای ساسان کمالی ـ علیرغم آن‌که نه زبان فارسی میداندو اغلب موقع خواندن مطالب روزنامه‌ها ، کلمات ساده را هم به غلط تلفظ میکند ، ازطرف دیگر موقع حرف زدن ، زبانش درست نمیچرخد ، و بدتر از همه احساس‌بانمکی هم میکند ـ بصورت یک چهره تلویزیونی درآمد .

بعد از چندی ، همین شخص را بعنوان مجری برنامه هفت روز هفته ـ که‌مطالب روزنامه‌ها در هفته گذشته ، طی آن‌مطرح میشود ـ بر پرده تلویزیون دیدیم . اما بزودی ، این جناب ، از لطف و توجه گردانندگان تلویزیون ملی ایران‌که همواره کوشیده‌اند ، احترام همگان را نگاه دارند و در پیشبرد دانش مردم موثر باشند ودرین جهت گام بردارند ، سوء استفاده کرد و آرام آرام «نیش‌زدن» به مطبوعات رایکسک «داوریهای کوته‌فکرانه» و در کمال‌بی‌کمالی، پیشه ساخت و بارها وبارها عناد خود را نسبت به‌مطبوعات ـ بویژه‌به روزنامه‌اطلاعات ـ در چهارچوب لوسبازی‌ها و نترازیها نمود،

و برای‌مثال یک غلط چاپی یک روزنامه را برای «انتقاد» دستاویز کرد درحالیکه هرکس میداند ، غلط چاپی غیر قابل اجتناب است و حتی در بزرگترین‌روزنامه های جهان ، غلط چاپی میتوان یافت . غلط چاپی چیزیست مثل «تیق‌زدن» مجریان برنامه‌های رادیو و تلویزیون که در برنامه هفت روز هفته ، آقای ساسان‌کمالی ،قدرت خود را در «تیق‌زدن» وهنر «تیق» بامهارت و کمال نشان میدهند .

باری ، بارها به آقای ساسان کمالی تذکر دادیم که اگر گردانندگان محترم تلویزیون برنامه «هفت روز هفته» را بنیان نهادند ، هدفی ندارند مگر بیشتر آشنا ساختن‌مردم به مطبوعات ، و در نتیجه تشویق آنها به مطالعه ، نه دست انداختن مطبوعات ونیش زدن به روزنامه‌هایی که همواره تلاشهای ارزنده تلویزیون ملی ایران و خدمات آنرا به جامعه ایران ستوده‌اند .

با اینحال ، آقای کمالی‌که براثر بی‌کمالی، از آسمان به زمین افتاده بود ، توجهی به این تذکرات دوستانه نشان نداد و مرد برزمین فرو افتاده با نیش زدن‌های پیاپی، اقتضای طبیعت خود را بیش از پیش به نمایش گذاشت ـ که امیدواریم ، بی‌لیاقتی و بی‌کمالی که ایشان را به زمین‌انداخته ، به زیر زمین فرو نبرد ! ـ

اگرچه ما بهیچوجه قصد نداشتیم، سکوت خود را دربرابر این «شوفاژ» تلویزیونی بشکنیم ولی اشاره این هفته او به آقای حسن قائمیان مترجم چیره‌دست و تعیین تکلیف کردن برای مطبوعات ، ناگزیرمان ساخت که آقای کمالی را که هنوز خود را روی هوا حس میکند ، روی زمین برگردانیم .

آقای کمالی گفتند: «این هفته آگهی‌عجیبی در مطبوعات چاپ شد که خبر از بیماری حسن قائمیان میداد واینکه این مترجم معروف ، برای علاج دستش و تامین‌هزینه سفر به خارج ، ناگزیر به حراج‌کتابهایش شده است .»

این‌جناب ، سپس‌بدون‌آگاهی ،نتیجه‌گیری کردند :

«مطبوعات نه تنها کمکی به این عضو شایسته خود نکرده‌اند ، بلکه بابت چاپ آگهی آقای حسن قائمیان ، پول‌هم‌گرفته‌اند. من تعجب میکنم مطبوعاتی که برای چاپ خبر بدهکاری فلان خواننده جار و جنجال میکنند وو .. چطور درباره مترجم توانایی مثل آقای قائمیان که یک همکار مطبوعاتی بشمار می‌آید ، سکوت کرده‌اند.»

« و آن وقت ، آقای کمالی برای مطبوعات تعیین تکلیف کردند :

«مطبوعات باید نسبت به اعضاء خود النقات بیشتری بخرج دهند وو ...»

۱ـ اولاآقای ساسان‌کمالی بهیچوجه حق تعیین تکلیف برای مطبوعات ندارند ودرحد ایشان نیست که ازین فضولیها بکنند .

۲ـ آگهی مربوط به‌آقای قائمیان درشماره گذشته ـ صفحه ۲۵ ـ روزنامه اطلاعات ، با موافقت خود آقای قائمیان بدون دریافت دیناری تحت شماره آ ـ ۱۰۵۸۲۰ چاپ‌شد.

۳ـ مطبوعات هر خبری را که مورد توجه مردم باشد چاپ میکنند ، مثل خبر های مربوط به بدهکاری گوگوش و دیگرچهره های تلویزیونی ، یا انتشار خبرهای‌مربوط به جایزه نوبل یا مسابقات فوتبال

٤ـ درمورد آقای قائمیان : خود ایشان ـ به جهت غرور و شرفی که دارند ـ مایل نبودند رپرتاژ یا خبری درموردشان چاپ شود و علیرغم اصرار فراوان ما ، حتی زیربار نرفتند که عکس جدیدی بگیرند .

۵ـ ما ـ و بطورکلی مطبوعات ـ برای کمک بلاعوض به آقای قائمیان حاضر بوده و هستیم ولی ایشان ترجیح میدهند از راه فروش کتابهایشان ، هزینه درمان خود را تامین کنند ـ که بهرحال تصمیم باشرفانه است .

٦ـ بنا بدستور مدیر موسسه اطلاعات ، آرشیو روزنامه اطلاعات برای خرید کتاب های آقای قائمیان اقدام کرده است تا ازین راه ـ که آقای قائمیان با آن موافقت‌دارند ـ گوشه‌یی از هزینه درمان ایشان را تقبل کنیم، اگرچه آقای قائمیان هیچگاه ازاعضاء موسسه ما نبوده‌اند .

۷ـ به آقای کمالی توصیه میکنیم که‌پایشان را از گلیم خود درازتر نکنند چون دودش به چشم خودشان میرود و طرفی از آن نمی‌بندند .

خانه دلخواه خود را
فوراً قیمت کنید
و با استفاده از **وام پس انداز مسکن بانك رفاه کارگران** خریداری نمائید
بانك رفاه کارگران **برای هر واحد مسکونی**
تا ۳۰ برابر موجودی شما حداکثر ۳۰۰،۰۰۰ ریال وام مسکن میدهد
با استهلاك : ۱۵ ساله

برنامه ی ماهانه ی تالار رودکی
بهمن ماه ۱۳۵۳

باله‌ی ژیزل
موسیقی — آدولف آدام
طراحی — با اقتباس از کورالی‌وپتیپا
سولیست ها — ایرینا پروکوفیوا واندرا کوندرانوف
(هنرمندان‌میهمان‌ازشوروی)
طراح دکور — تئولاو
رهبر ارکستر — علی رهبری
بهای بلیت — ۳۰۰ـ۲۰۰ـ۱۰۰ـ۵۰ ریال
(برای دانشجویان نیم بها)
دوشنبه ۷ ،سه شنبه ۸ وشنبه ۱۲ بهمن ـ ۸بعد از ظهر
پنجشنبه ۱۷ بهمن ۵ بعد از ظهر و یکشنبه ۲۰ بهمن ۸ بعداز ظهر

ارکستر سنفونیك تهران
رهبر — جووان دیدرن
تك‌نواز — ورنرهاس (پیانو)
با آثاری از — فرانتس لیست ـ رابرت شومان ـ مودست موسورکسکی ـ موریس راول
بهای بلیت — ۲۰۰ـ۱۵۰ـ۱۰۰ـ۵۰ ریال
(برای دانشجویان نیم بها)
چهارشنبه ۹ بهمن ، ۸ بعداز ظهر
پنج شنبه ۱۰ بهمن ، ۵ بعداز ظهر

موسیقی ایرانی
ارکستر ساز های ملی — (برنامه‌ی ویژه‌ی آثار درویش خان)
سرپرست — فرامرز پایور
خوانندگان — شجریان ـ پریسا
بهای بلیت — ۱۰۰ ریال
یکشنبه ۱۳ و دوشنبه ۲۱ بهمن ، ۸ بعد از ظهر
(تالار کوچك)

رسیتال ابوا
ابوا — منوچهر صهبائی
همراهی پیانو — النا آرنا‌اودوا
با آثاری از — تلمان ـ ویختل ـ هیندمیت ـ پولنك ـ سن‌سانس
بهای بلیت — ۵۰ ریال
دوشنبه ۱٤ بهمن ،۸ بعداز ظهر (تالار کوچك)

اپرای فالستاف
موسیقی — جوزپه وردی
متن — اریموبویو
رهبر ارکستر — کنت موسمری
کارگردان — لطفی منصوری
رهبرکر — وینچنزوجانینی
طراح دکور — تئولاو
طراح لباس — آمرای اسکالیتسکی
سولیست ها — جوزپه تاده‌ای ـ روبرت‌کرنز ـ آلك‌ملکنیان ـ دانیل‌گوژوین ـ رشیدوطندوست ـ سرکیس غوکاسیان ـ آلنوش‌ملکنیان ـ سودابه صفائیه ـ نسرین آزرمی ـ لئونور حجری ـ دبریابراون
بهای بلیت ۳۰۰ـ۲۰۰ـ۱۰۰ـ۵۰ ریال
(برای دانشجویان نیم بها)
چهارشنبه ۱٦ بهمن ، ۸ بعد از ظهر (کارت های سبز آبونمان)
شنبه ۱۹ بهمن ، ۸ بعد از ظهر (کارتهای زرد آبونمان)
سه شنبه ۲۲ و شنبه ۲٦ بهمن ـ ۸ بعدازظهر

ارکستر سنفونیك تهران
رهبر — فرهاد مشکوة
سولیست — کریستینا دویتکم (سوپرانو)
با آثاری از — راول ـ موتسارت ـ بتهوون ـ دونیزتی ـ وردی ـ اشتراوس
بهای بلیت ۲۰۰ـ ۱۵۰ ـ۱۰۰ ـ۵۰ ریال
(برای دانشجویان نیم بها)
چهار شنبه ۲۳ بهمن ، ۸ بعداز ظهر
پنج شنبه ۲٤ بهمن ، ۵ بعداز ظهر

موسیقی ایرانی (شب مولوی)
سرپرست خوانندگان — فرامرز پایور
سخنران — خاطره‌ی پروانه ـ عبدالوهاب شهیدی ـ درویش امیرحیاتی
گوینده — محمود خوشنام
تکنواز — هماپرتوی
بهای بلیت — استاد احمد عبادی ـ ۱۰۰ ریال
یکشنبه ۲۷ بهمن ، ۸ بعداز ظهر

آگهی احضار

به‌مهناوی یکم جلال‌الدین منصورزاده فرزند عبدالرحیم که محل اقامت خود را قبلا تهران ، خیابان بلوار الیزابت هتل‌امپایر تعیین و فعلا مجهول‌المکان می‌باشد. اخطار میگردد که به اتهام فرار از خدمت در این بازپرسی تحت پیگرد میباشد. مقتضی است ظرف دو ماه از تاریخ‌نشر آخرین آگهی خودرا به بازپرسی نیروی دریائی شاهنشاهی واقع درتهران خیابان قدیم شمیران چهارراه قصرستاد نیروی دریائی شاهنشاهی معرفی نماید. درغیر اینصورت برابر مقررات اقدام قانونی معمول‌خواهد گردید.

م‌الف ۱۰۲۱٦
بازپرسی نیروی دریائی‌شاهنشاهی
آ ـ ۱۰٦٤۳۷

انتخاب روش ببوشی
چاپ دوم
تالیف
دکتر اسمعیل تشید
ناشر
مؤسسهٔ انتشارات و چاپ دانشگاه تهران
مراکزفروش : فروشگاه شماره ۱ خیابان غربی دانشگاه (۲۱ آذر) فروشگاه شماره ۲ خیابان شاهرضا ایستگاه لاله‌زار

آگهی تعیین صاحبان‌امضاء مجاز در گروه سرمایه ـ گذاری بین‌المللی (شرکت سهامی خاص) ثبت شده بشماره ۱۸۱٤۹

طبق صورت‌جلسه مورخ۱۱ر۹ر۵۳ هیئت مدیره گروه سرمایه‌گذاری بین‌المللی شرکت سهامی خاص کلیه چکها و ظهرنویسی چکها با امضاء آقای مهدی یزدی‌مدیر عامل شرکت باتفاق آقای سید رضا معصومی طبائی رئیس حسابداری شرکت‌معتبرخواهدبود وکلیه سفته‌ها بروات‌و هرگونه سند الزام‌آوری را مدیر عامل‌به اتفاق یکی از آقایان دکتر میرمطهری نایب‌رئیس‌هیئت‌مدیره و ایرج‌آزرمی عضو هیئت مدیره امضاء خواهند نمود.

م‌الف ۲۰۹۵۸
مدیر کل ثبت شرکتها و مالکیت صنعتی، حمید جمشیدی
آ ـ ۱۰٦۳۵٦

جدول های اطلاعات

جدول عادی شماره ۸۹٤۲

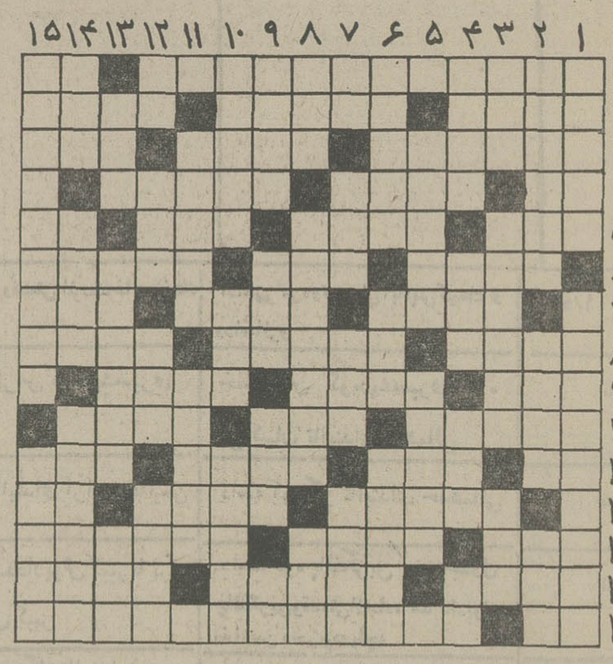

افقی :
۱ـ سیاه و سفیدش چه خاصیتی دارد که این‌یکی‌داشته‌باشد؟! ـ عددی است ۲ ـ سرتان‌را بلند کنید و ببینید ـ یک تکه‌تخته بزرگ ـ در حساب می‌زنند و درادارات بازرس‌است۳ـ دزدیده کاری کردن ـ یکی از نواحی شمیران ـ کوهی‌که‌پیامبر اسلام در آن وحی گرفت ٤ـ لخت و برهنه ـ بگردن بدهکاران است ـ زمانی با چماق‌نقره‌یی درموکب بزرگان میرفت ۵ـ با «بیا» که نشیند نشان بزرگی و بزرگ منشی است ـ از انواع گاز ـ کشور نصف شده عربی ـ زینت رو٦ـ دانه روغنی ـ از خودراضی بیشتر می‌کند ـ گوشه دیوار ۷ ـ معشوقه بیشتر میگیرد ـ غالبا وبار آبستن به آنست ـ از خارهای بیابانی ۸ـ با حلوا می‌خورند ـ زمانی راست می‌گفتند ـ عاقبت غوره ۹ـ جدا شده ـ خاك ـ لقب یکی از شاهان‌هخامنشی ۱۰ـ غمخواری ـ صدرنشین بدن ـ سبب‌ساز ۱۱ـ حرف‌تعجب ـ صبح‌زود ـ یک وعده غذای انگلیسی ـ شکلی‌هندسی‌که‌فراعنه‌جاودانه‌اش زیرنشین اتومبیل ـ خواب و خیال ـ آنجا که زمین به آسمان چسبیده ۳ـ واحدفشار الکتریسیته ـ ویران کردن ـ گیاه سرشوی ٤ـ واحدی در طول‌خارجی ـ اولین‌استراحتگاه حاجیان ـ خنده چمن از گریه آن است ـ گوشت ترکی ۵ـ دستهاست و گاهی کارها می‌کنند ـ برادرحلال‌زاده‌کارتل ٦ـ از سنگ های با ارزش ـ صاحب کتاب ایلیاد ـ رسم‌هاست کردند ۱۲ـ اکنون هال شده ـ شرابخوارهترین شاعر ـ صد مترمربع ۱۳ـ حافظه ـ پیرو ـ سالهای سال با گاو نر همکار بود ۱٤ـ از درختان‌بلندقامت ـ از اول تا آخر ـ در مقابل پرداخت می‌دهند ۱۵ـ بردگی وبندگی ـ از مورچه‌یی‌استقامت آموخت و فاتح شد .

عمودی :
۱ـ پاك و منزه شد ـ مزه تابستانی میخواره دبش! ۲ـ اما به هندسه ربطی ندارد ۷ـ بی‌لگام ـ وسط وسط هم معنی میدهد ـ چند سال است که از درخت پریده ـ رسوا کجا دارد ؟ ۸ـ آهنگی در موسیقی ـ نابود شود ! ـ کار نیست ۹ـ از اهالی شهرری ـ خانه ـ وسیله‌کار کبابی‌است ـ مظهروفاداری ۱۰ـ با تخم‌مرغ و اسفناج فراهم می‌آورند ـ نمی‌پرد ـ هنوز غذای یالغوز است۱۱ـ از حواس پنجگانه ـ گذراندن ۱۲ـ دریای عرب ـ زمانی مرکز توت و زالزالک بود ـ زادگاه ناپلئون بناپارت ـ فعلا که هدفدانش‌آموز گرفتن آنست ۱۳ـ برزن ـ آب هم نوعی از آنست ـ از احادیث معروف مذهبی ۱٤ـ اینهم از مکانهای‌مذهبی است ـ درزندان جایش دهند ـ دلایل ۱۵ـ از قصه های شهرزاد پدید آمد ـ اهل یکی ازشهرهای‌آذربایجان است .

حل جدول شماره ۸۹٤۱

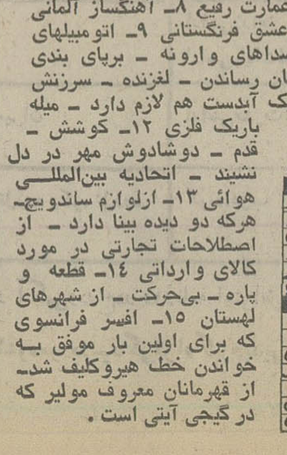

جدول ویژه شماره ۳۰۲

افقی :
۱ـ هرچه موسم انتخابات نزدیکتر شود ، شور و التهاب و اضطراب او می‌افزاید ـ از جهازات عمده بدن ۲ـ آشکار نباشد ـ آهنگساز ناکام آلمانی که معروفترین اثرش کار ناتمام اوست ـ از اقسام بادام ۳ـ هرچه باشد مربوط به ازمنه گذشته است ـ روباه صحراء در جنگ جهانگیردوم ـ فیزیکدان آلمانی در قرن نوزدهم که درباره برق تحقیقاتی دارد ٤ـ همسر ـ از القاب و عناوین بزرگان سابق ـ مهر ۵ـ نشان و علامت ـ بلولات ـ والده ـ برای رسیدن به مقامات از لوازم است ٦ـ آهنگساز معروف فرانسوی در قرن نوزدهم ـ واحد چهاریا غیراز اشتر ـ تعقیب ۷ـ اسب زرد ـ از صاحبان آش کشک ! ـ واحد ۸ـ در کشور های مترقی خیلی بدان اهمیت می‌دهند ـ شاعر بزرگ عرب معاصر عضدالدوله دیلمی ـ راجع به زندگی در آن موریس مترلینگ کتاب جالبی دارد ۹ـ صندوق فروش ـ چون بدست آید مقدمه گشوده شدن گره است ـ از خوردنش به آلاف والوف رسیدند ۱۰ـ از انگشتان ـ حالا دیگر سائیده‌اش در بطری است ـ جز در مورد خلال دندان کار کبریت را می‌کند ۱۱ـ از طوایف ایران ـ قالب جان ـ برای شاعر اینهم از خانه های عشق بود ـ بزرگترینش در مصر است ۱۲ـ پول فرنگی ـ در مزاجش خون غلبه دارد ـ ضمیر ۱۳ـ مظهر بوی خوش ـ از آهنگسازان بنام فرانسه ـ سرزمینی که آمریکا از روسیه خرید ۱٤ـ هرسال عده‌یی زیرش جان می‌سپارند ـ دلیری ـ مددمعاش ۱۵ـ باریک واندك ـ امیدواریم به‌سرانگشت تدبیر مقامات شهرداری کورتر نشود !

عمودی :
۱ـ از لوازم درویشی ـ توشه آخرت ۲ـ آخرین آورد‌گاه اعراب و یزدگرد ـ کمیسیون های مجلس هرکدام یکی دارند ـ گردن‌بند ۳ـ کاملا روشن نیست ـ این را هم از فرنگ برایمان وارد کردند ـ سوی و طرف معنی میدهد ٤ـ شکاك و بدگمان ـ رنگ در آن قر آورد ـ کاهی نان را نیز مبدل به آن می‌کنند ـ نداشتنش بی‌غیرتی است ۵ـ در خلف وعده استادند ـ خوب بلد است توی سرمال بزند ٦ـ خانه پرندگان ـ طاقباز وارونه ـ بچه مناز ۷ـ لوله بریده ـ اشرف مخلوقات ـ کهبشت ـ عمارت رفیع ۸ـ آهنگساز آلمانی در قرن هژدهم ـ خسیس ـ عشق فرنگستانی ۹ـ اتومبیلهای غیرکالسکه‌یی داشتند ـ از صداهای وارونه ـ برپای بندی می‌نهادند ـ داخل ۱۰ـ به پایان رساندن ـ لغزنده ـ سرزنش و سرکوفت ۱۱ـ این لباس یک آبدست هم لازم دارد ـ میله باریک فلزی ۱۲ـ کوشش ـ قدم ـ دوشادوش مهر در دل نشیند ـ اتحادیه بین‌المللی هوائی ۱۳ـ ازلوازم ساندویچ ـ هرکه دو دیده بینا دارد ـ از اصطلاحات تجارتی در مورد کالای وارداتی ۱٤ـ قطعه و پاره ـ بی‌حرکت ـ از شهرهای لهستان ۱۵ـ افسر فرانسوی که برای اولین بار موفق به خواندن خط هیروکلیف شد ـ از قهرمانان معروف مولیر که در گیجی آیتی است .

حل جدول شماره ۳۰۱

تصمیم صندوق بین‌المللی پول

قیمت رسمی طلا لغو شد

واشنگتن ـ خبرگزاریها ـ صندوق بین‌المللی‌پول موافقت کرد که نرخ رسمی وقدیمی‌طلا را که عبارت از اونسی۴۲٫۲۲۲ دلار بوده است بی‌اعتبار و کان‌لم‌یکن بداند.

منابع صندوق بین‌المللی پول اعلام کردند که با اتخاذ این تصمیم،به‌نقش محوری ومرکزی طلا در سیستم پولی بین‌المللی پایان داده شده است.

تا قبل از این تصمیم که‌درباره آن اشاره شد، ارزش اندوخته های طلای‌بانکهای‌مرکزی‌ممالک عضو صندوق بین‌المللی پول عملا در همان نرخ رسمی ـ اماصوری‌ـاونسی ۴۲٫۲۲۲ دلار قرار داشت. اعتبار این نرخ مدتهاست که در جریان ترقی روزافزون ارزش طلا در بازار های جهان عملا از بین رفته است.

صندوق بین‌المللی پول اکنون به بانکهای مرکزی کشور های عضو خود اجازه داده است ارزش اندوخته های طلایشان را خودشان برآورد کنند و آن راتحت شرایطی مورد استفاده قرار دهند. این شرایط و محدودیت ها که هنوز بطور کامل تعریف و مشخص نشده، قرار است در جلسه دیگری که صندوق در ماه ژوئن آینده و در پاریس تشکیل خواهد داد بطور نهائی روشن شود.

★ **اختلاف‌نظر**

در جلسه صندوق بین‌المللی پول که پشت درهای بسته در واشنگتن تشکیل شده بود، بین نمایندگان فرانسه و آمریکا جر و بحث سختی درگرفت. فرانسه در این جلسه پیشنهاد آمریکا را دائر براینکه صندوق بین‌المللی پول‌قسمتی ازاندوخته طلای خود را به فروش رساند و سودی را که از این راه بدست خواهد آورد صرف‌دادن کمک به کشورهای کوچک کند «وتو» کرد.

نماینده‌فرانسه‌برعکس تقاضا کرد که (صندوق) قسمتی از طلاهائی را که ممالک عضو نزد آن به ودیعه گذاشته‌اند، به‌آن‌کشورها پس دهد.

از طرف دیگر وزیران دارائی و روسای بانکهای مرکزی ثروتمندترین کشورهای صنعتی جهان در جلسه صندوق بین‌المللی پول طرحی بنام «شبکه ایمنی» تصویب کردند که به موجب آن قرار است بنیادی با سرمایه ۲۵ میلیارد دلار بوجود آید و به کشور های نیازمند کمک مالی کند.

مازایوشی اوهیرا وزیر دارائی ژاپن که برای شرکت درجلسه صندق به واشنگتن آمده است اطمینان‌داد که خدمات و شبکه ایمنی، تنها در صورتی که هیچ چاره دیگری برای کشور های عضو سازمان همکاریهای توسعه اقتصادی باقی نماند مورد استفاده قرارخواهدگرفت.

★ **بهای نفت و تصمیم جدید**

سایمون وزیر خزانه‌داری امریکا گفت: تصمیمات فوق بسیار سودمند و درخشان بود و تصمیم مناسبی در برابر افزایش قیمت نفت میباشد.

وزیر دارائی کانادا در باره کنفرانس گفت که ازبین بردن قیمت رسمی طلا امکان عمل یکجانبه کشور ها را از میان برده است.

وزیر دارائی الجزایر گفت این کشور تصمیم گرفته است در آینده قرارداد های نفتی را نه بر اساس دلاربلکه براساس حق برداشت مخصوص (واحد جدیدی که براساس سیستم پولی موجود غیر قابل ارزیابی است) خواهد بست.

وزیر دارائی الجزایر گفت بهای نفت باید به واحدی پرداخت شود که ارزش آن‌از تحولات اقتصادی دنیای غرب آسیب نپذیرد. او افزود که این موضوع در کنفرانس‌آینده اوپک مطرح خواهدشد وممکن است مجموعه‌ای از ارزش‌پول کشور های صادر کننده نفت خلیج فارس برای استفاده در قرارداد های فروش نفت بکار گرفته شود.

کشورهای صادرکننده نفت از آن بیم دارند بالا رفتن ارزش ذخایر طلای کشورهای صنعتی که با لغو قیمت‌رسمی آن پیش آمده است باعث انتشار بیش ازحد پول کاغذی شود...

★ **انعکاس در محافل ایران**

محافل پولی بانکی تهران در زمینه تصمیمات‌صندوق بین‌المللی پول پیرامون لغو نرخ رسمی‌طلا معتقدند این تصمیم منجر به انتشار اسکناس و بالا بردن حجم پول و درآمد کشور های صاحب طلا و بخصوص کشور های مصرف کننده بزرگ نفت می گردد که این امر نیز بنوبه خود تورم جهانی را شدید تر کرده، و موجب بالارفتن بیشتر قیمت ها خواهد شد. در این صورت بی‌تردید کشور هائی‌که از این مسئله متضرر میشوند ـ‌ازجمله کشور های عضواوپک‌ـ تدابیر متقابلی اتخاذ خواهند کرد. نحوه مقابله، و زمان اجرای آن، بستگی به نمایان شدن اثرات منفی تصمیم فوق میباشد.

ظاهرا دسته‌ای معتقدند که افزایش قیمت رسمی طلا ممکن است در دارائی ها بحساب‌آید و بصورت نقدینه تجلی نکند، دراین صورت‌تصمیم فوق‌عوارض حادی نخواهد داشت.

ذخائر طلای دنیا به قیمت رسمی سابق ۴۵ میلیارد دلار ارزیابی شده بود، که به قیمت روز فعلی اگر تجدید ارزیابی گردد به ۲۰۰میلیارد دلارافزایش میابد سهم آمریکا از ذخایر جهانی ۱۳ میلیارد دلار بود که به نرخ آزاد ۵۲ میلیارد دلار می شود.

مقامات بانک مرکزی و پولی کشور در انتظار بیانیه رسمی صندوق میباشند تا با اطلاع از مفاد دقیق آن بررسی های لازم را اتخاذ کنند. در صندوق مذکور دکتر محمد یگانه رئیس بانک مرکزی شرکت داشت و گزارش وی مسئله‌را دقیقابرای دولت روشن خواهد کرد.

در مؤرد تصمیم دیگر صندوق دائر به دو برابر شدن سهمیه همه‌ی کشور های عمده صادر کننده نفت امروزگفته شد سهمیه این گروه‌از کشورهااز ۵درصد به ده‌درصد افزایش‌یافت وباین ترتیب این‌کشورها هنگام اتخاذ تصمیمات صندوق از رای بیشتری برخوردار خواهندشد.

باخودداری از دریافت پیش‌پرداخت و صدور حواله‌های‌جدید

فروش‌پیکان متوقف‌شد

ایران‌ناسیونال ازصبح امروز دریافت پیش‌پرداخت فروش‌پیکان را متوقف کرد و در نتیجه از صدور حواله فروش برای مدت نامعلوم خودداری نمود.

باین ترتیب پیکان تا مدتی به متقاضیان جدید فروخته نمیشود. ایران ناسیونال کوشش خواهد کرد به تعهدات گذشته‌خود پاسخ دهد.

حواله‌هائیکه‌تاکنون برای‌خرید پیکان صادر شده تاریخ تحویل پیکان را به آخر خرداد سال ۵۴ رسانده است. تولید پیکان ـ سواری اعم از دولوکس و کار در هفته‌های اخیر به‌حداقل تعداد رسیده است. مسئولان ایران ناسیونال علت این کاهش تولید را کمبود قطعات و مواد اولیه عنوان میکنند و معتقدند گرفتاری های خاص حمل و نقل داخلی و همچنین انباشته شدن‌کالا دربنادر و گمرکات بویژه جلفا موجب شده است که قدرت خط ساخت اتومبیل پیکان‌به‌میزان بی‌سابقه‌ای کاهش یابد. باید توجه داشت‌که عرضه همزمان ده‌هزار اتومبیل سواری هیلمن«آونجر» تاحدودی خریداران را متوجه این اتومبیل کرده است و تقریبا از هجوم برای خرید پیکان در روزهای اخیر کاسته شده است.

گروهی از متقاضیان معتقدند که در تقلیل تولید و عرضه‌پیکان، احتمال افزایش قیمت‌ها بی‌تاثیر نیست. پیکان مدل ۵۴ دراوایل بهمن ماه باقیمت‌های جدیدبازار عرضه خواهد شد، قیمت تازه در دست بررسی نهائی مرکز بررسی قیمت‌ها است وبزودی میزان افزایش قیمت آن روشن خواهد شد.

آقای علی‌اصغر پیروی در انتخابات اتاق بازرگانی و صنایع و معادن تهران برای سومین باربسمت عضو هیات نمایندگان اتاق برگزیده‌شد.

وی در سال ۱۳۰۹ در شیراز متولد شده و پس از تحصیلات ابتدائی به تهران آمد و تحصیلات متوسطه را درتهران‌بپایان رساند. سپس به آلمان و چند کشور دیگر اروپائی رفت‌و تحصیلات‌عالی خودرادنبال کرد و در رشته معدن‌دانشنامه‌مهندسی‌دریافت داشت.

پیروزی پس‌از بازگشت‌به ایران سرپرستی‌گروه معدنی وصنعتی «پی» را بعهده‌گرفته و عملا مدیریت ۲۱ شرکت و بیش از چهار هزار نفر اعضای این شرکت ها را عهده‌دار شد.

مهندس پیروی یکی از پایه‌گذاران صنعت شیمیائی حفاری نفت در ایران است و مطالعات‌گروه تحت‌مدیریت وی در تحقق صنایع فولاد گازی درایران نقش حساسی داشته و از نظر تکنولوژی وهمچنین اکتشاف‌معادن آهن و مواد اولیه این صنعت بدون کمک خارجی زحمات بسیار کشیده است و اکنون حاصل آنرا دراختیار شرکت صنایع فولاد ایران گذاشته است تا عموم مردم از نتایج آن بهره‌مند شوند.

پیروی نه‌تنها در صحنه صنعت‌ومعدن مردی‌خدمتگزار بوده است، بلکه در صحنه ورزشی‌و درایام نوجوانی نام ایران را در جهان سربلند کرده است. وی سال ها قهرمان ملی دوومیدانی بوده و در سال های اخیر رئیس چند فدراسیون ورزشی بوده واخیرا بسمت‌نایب رئیس‌اول فدراسیون بازیهای آسیائی تهران‌انتخاب گردید و اکنون نایب رئیس اول فدراسیون بازیهای آسیائی و یکی از شخصیت های بین‌المللی ورزشی میباشد.

مهندس اصغر پیروی پس از پایان بازیهای آسیائی به فرمان شاهنشاه آریامهر به دبیر کلی کمیته ملی المپیک ایران منصوب شد.

توضیح درباره شرح‌عکس های صفحه ۱۶

در صفحه ۱۶ در چاپ شرح زیر عکسهای مربوط به حسن قائمیان اشتباهی در چاپخانه روی داده، بدین معنی که‌شرح زیر دو عکس جابجا شده‌است. از این غفلت پوزش میخواهیم.

آگهی مناقصه

شرکت سهامی چاپخانه دولتی ایران ساخت و تحویل مقدار ۹۱۵ تن انواع کاغذ های واترمارك فیلیگرانه و ۴۰تن کاغذ ۴۰ گرمی مانیفلد لوله‌ای و ۵۰۰ لوله کاغذ ۷۰گرمی بوبین چسب زده واترمارك فیلیگرانه مورد احتیاج سالیانه خود را از طریق مناقصه خریداری مینماید موسسات و کارخانه های سازنده میتوانند همه روزه در وقت اداری در ایران به اداره کارپردازی شرکت واقع در خیابان دکتر اقبال جنب پارك خیام و در خارج‌از کشور به سفارت شاهنشاهی ایران مراجعه و برك مشخصات و شرایط شرکت در مناقصه را اخذ نمایند و پیشنهادات خود را تا ساعت ده صبح روز ۲۰ فروردین ۵۴ در پاکت لاك و مهر شده بدفتر چاپخانه‌تسلیم نموده و رسید دریافت دارند م الف۲۱۰۸۶

مدیر عامل. عباس هاشمی

پذیرش دانشجو

مرکز آموزش دی . پی . سی

برای دوره کامل برنامه نویسی کامپیوتر وبانچ تا تاریخ ۵۳٫۱۱٫۱ ثبت‌نام مینماید.

نشانی: خیابان شاهرضا. روبروی خیابان ویلا. ساختمان ایرفرانس. طبقه پنجم تلفن: ۶۶۳۲۵۸

۱۵ سپاهی ترویج و آبادانی بدون کنکور وارد دانشگاه شدند

سپاهیان ترویج و آبادانی ممتاز، میتوانند بدون شرکت در کنکور وارد دانشگاه شوند.

شرایط استفاده از این مزایا فعالیت شدید ووسیع در سطح روستاها وابراز لیاقت در ترقی شئون اجتماعی روستای محل‌در دوره سپاهیگری می باشد.

وزارت کشاورزی و منابع‌طبیعی اسامی ۱۵ نفر از سپاهیان‌ترویج وآبادانی را که در سال جاری انتخاب و به دانشگاهها اعزام شده‌اند‌اعلام‌داشت اسامی‌سپاهیان ترویج‌و آبادانی ممتاز بدین‌شرح اعلام شده است. از یزد، عنایت‌اله امیری ربیع به دانشکده علوم صنعت ایران ـ مرتضی قلی پوربیوکی‌دانشگاه صنعتی‌آریامهر از تهران یدالله لاله به دانشگاه ملی‌ـعباس شجاع‌وسجنین،مدرسه عالی ترجمه‌ـ فریدون سلطانی نوری، حقوق قضائی دانشگاه تهران‌ـ از تبریز، شاهرخ شادپور بدانشگاه آذرآبادگان‌ـازکرمانشاه، ژاله شریفی کرمانشاهانی به دانشگاه اصفهان‌ـ از نطنز قاسمی نظر آبادی به دانشکده ادبیات تهران ـ از بجنورد احمد شفیع آبادی به دانشکده علم و صنعت ایران ـ از زاهدان، محمود فردوسی بدانشگاه تهران ـ از آباده رضاجمبه مدرسه کشاورزی همدان‌ـازگرمسار پرویزقراچورلو به دانشگاه‌تهران رشته جنگل‌ـاز سمنان حسن منوچهری خرد به رشته بازرگانی‌دانشگاه تهران‌ـاز حصارکسیدنصراله قاضی‌میرسعید به رشته مکانیک دانشگاه صنعتی آریامهر معرفی شده‌اند.

سردخانه وانبار برای‌غذای دانش‌آموزان در استانها

★ از دوسال دیگر دانش‌آموزان از غذای گرم استفاده خواهند کرد.

وزارت بازرگانی موافقت کرد، بمنظور رفع مشکلات مربوط به توزیع مواد غذائی برای تغذیه رایگان دانش آموزان، وسائل حمل و نقل گالا، و ساختمان انبارها و سردخانه های مورد لزوم را فراهم و در اختیارادارات آموزش و پرورش قرار دهد.

در جلسه اخیر، بررسی‌مسائل مذکور، چهار تن از وزرای بازرگانی ـ آموزش و پرورش‌ـ بهداری ـ تعاون و امورروستاها و مدیر عامل سازمان‌تعاون‌مصرف شهر و روستا و استانداران و مدیران ادارات آموزش‌وپرورش حضور داشتندومسئولین مسائلی دائر ازاول‌سال‌جاری درامرتغذیه دانش آموزان تولید مشکل‌کرده بود مطرح کردند و تصمیمات لازم برای رفع مشکلات اتخاذ شد.

آقای دکترمهدوی وزیربازرگانی حل مشکلات را بعهده گرفت و قرار شد در مرکز هر یک از استانها با مسئولیت استاندار یک سردخانه و تعدادی انبار از محل بودجه شرکت معاملات خارجی ساخته و تحویل‌گردد.

و در مورد تامین وسائل حمل و نقل نیز تعدادی کامیون و وانت توسط وزارت بازرگانی خریداری و در اختیار استان هائی که از این لحاظ در مضیقه هستند، قرار گیرد.

برای یکسان کردن امر تغذیه‌در سراسر کشور ابتدا برنامه دو ساله و سپس‌برنامه دائمی‌بموقع اجرا در خواهد آمد. در حال حاضر برنامه دو ساله دردست اجراست که بموجب این برنامه میوه ـ خشکبار و بیسکویت بین دانش آموزان توزیع میشود. اما در برنامه دائمی، دانش‌ـ آموزان از غذای گرم استفاده خواهند کرد.

بررسی های انجام شده نشان میدهد که برای تغذیه ۲۰۰ روز تحصیلی دانش آموزان در سال ۵۳ـ۵۴ قریب ۳۰۰ هزار تن کالا لازم است که همه آن تدارک‌دیده شده است.

ازحسین علی‌آبادی(۱۸ ساله) ازچهارشنبه۲۵٫۱۰٫۵۳ تاکنون خبری نیست هر کس اطلاعی ازنامبرده داردبتلفن ۳۵۸۰۲۹ حاج‌حسن‌حسین‌پوراطلاع‌دهد.

سهامدار محترم

طبق تصویب مجمع عمومی صاحبان سهام مورخ ۵۳٫۴٫۱۵ مقرراست که به‌صاحبان‌سهام معادل ۵درصد از سهامی که تاپایان اسفند ماه ۱۳۵۲ دارا بوده‌اند سهام بعنوان‌جایزه‌داده‌شود. خواهشمند است بادردست داشتن اصل سهام برای دریافت جایزه‌بشرکت مراجعه فرمایند.

باتقدیم احترام

شرکت سهامی عام سیمان فارس وخوزستان

خبرهای تلفنی شهرستانها

قطع ۱۲۰۰ درخت

همدان ـ نیمه شب گذشته حدود۱۲۰۰ اصله درخت در منطقه شجرخیابان «عباس‌آباد» همدان توسط اشخاص‌ناشناس بریده شد.

صبح امروز گروهی ازمردم همدان هنگام عبور ازخیابان عباس آباد قسمتی از فضای سبز مقابل درمانگاه «مهدیه»را خالی از درخت دیدند.

با توجه به قطع بی رویه و غیر قانونی درخت ها از طرف اداره‌کل کشاورزی‌استان همدان اقداماتی برای تعقیب عاملین قطع درخت به عمل‌آمد و جریان حادثه هم‌اکنون‌تحت پیگرد قانونی است.

آذربایجان اول شد

تبریز ـ در مسابقات کشتی آزادمنطقه‌ای کارگران، تیم کارگران آذربایجان شرقی، اول شد و کارگران گیلان و کردستان، مقامهای دوم و سوم را بدست آوردند.

این مسابقات از دو روزپیش با شرکت تیمهای کشتی کارگران آذربایجان شرقی، آذربایجان غربی، گیلان، کردستان، همدان و زنجان در سالن باشگاه «کنجویان» تبریز، آغاز شده بود که دیشب پایان یافت.

بعد از ظهر امروز مسابقات کشتی کارگران در رشته فرنگی دنبال خواهد شد.

قتل با گلوله ...

اراک ـ جوانی که باتفاق دو برادر از یکشب‌نشینی مراجعت میکرد بطرز مشکوکی بین راه با شلیک یک گلوله کشته شد.

حادثه درروستای «ده‌چال» یکصد کیلو متری اراک رخ داد. مقتول باقر چگینی نام داشت

افزایش بودجه

اصفهان ـ بودجه عمرانی استان چهارمحال و بختیاری طی دو سال ۶ برابر شد.

مهندس عطاءاله معتدل استاندارچهارمحال‌وبختیاری ضمن اعلام این مطلب به خبرنگار ما گفت:

با پیش‌بینی هائی که بعمل آمده است‌استان چهارمحال و بختیاری‌سال‌آینده‌بودجه‌ای معادل ۶ برابر بودجه سال ۱۳۵۲ خواهد داشت.بودجه عمرانی سال جاری استان ۹ میلیون تومان بود که ابتدا به ۲۷ میلیون تومان وسپس در متمم بودجه سال ۱۳۵۳ به۳۶ میلیون تومان افزایش یافت.

تربیت ۴۰۰ دبیر

تبریز ـ هشتصد آموزگار دیپلمه شاغل در آموزش و پرورش منطقه یکم آموزشی کشور، برای شرکت دردوره تربیت دبیر امتحان دادند.

امتحان این عده، دیروز زیر نظر دانشگاه آذر آبادگان در دبیرستان «منصور» تبریز‌ـ انجام شد. از بین داوطلبان، چهارصد نفر برای تحصیل‌در دوره تربیت دبیر دانشگاه آذر آبادگان، پذیرفته‌خواهند شد.

پذیرفته شدگان، در مدت دوسال تحصیل، باگذراندن یکصد و چهل واحد درسی نظری و علمی، مدرکلیسانس میگیرند.

در حادثه خیابان «مازندران» گرگان

یک‌دانش آموز کشته‌شد

دانش آموز ۱۸ ساله گرگانی، دربرخورد بایک مینی‌بوس کشته شد.

وی علی یار محمدی نام داشت وهنگامیکه بایک موتوسیکلت از انتهای خیابان «مازندران»گرگان میگذشت بامینی‌بوس ۷۴۹۹۵ تهران‌ـ ب تصادف کرد و کشته شد.

خبرنگار اطلاعات در گرگان‌می نویسد: نور محمد کیا راننده مینی‌بوس، پس از وقوع‌حادثه، دستگیر شد.

حادثه، عصر دیروز روی داد.

سقوط اتومبیل به دره ۲۵۰ متری راننده را به کشتن داد

اتومبیلی که از تهران بسوی آمل درحرکت بود به دره افتاد و راننده آن کشته شد.

اتومبیل لندرور برانندگی «شلمیول‌الیه» در ۸۸ کیلومتری آمل ودر محلی بنام «شنگ» بعلت نامعلومی‌ازجاده منحرف و به عمق‌یکدره ۲۵۰ متری سقوط کرد. خبرنگار اطلاعات در آمل می‌نویسد: رانندهتوسط مامورین از اتاقکخرد شده اتومبیل‌خارج شد اما در بهداری «گزنک»بعلت شدت جراحات واردهجان سپرد.

سارق وسایل اتومبیل دستگیر شد

ماموران کلانتری ۹ تهران دیشب سارقی را که در خیابان مطبوعی«سعدی شمالی» مشغول سرقت از داخل یک اتومبیل بود، دستگیر کردند.

از چندی پیش، در خیابان مطبوعی، اتومبیل های ساکنان محل، توسط سارقین ناشناس مورد دستبرد قرار می گرفت و ماموران‌کلانتری۹در پی‌دستگیری این سارق بودند.

شب گذشته، سه نفر ازماموران کلانتری ۹ تهران‌ـ ستوان دوم قاضی میرسعیدی و پاسبان‌جلیلی وحسن امیری‌ـ هنگام گشت در محل سارقی را که در حال‌سرقت وسایل‌یک اتومبیل جیب استیشن بود، درحین ارتکاب جرم دستگیر کردند.

مردی نیمه شب همسرش را کشت ..

بقیه ازصفحه حوادث

از خانه خارج‌میشد، اماامروز او صبح خیلی زود از اتاقش بیرون آمد و از حیاط خارج شد.

وی افزود: وقتی‌چند ساعت گذشت و عالیه از اتاق بیرون نیامد ،مانگران شدیم ،مخصوصا که بیرون رفتن فوجعلی در آن ساعت صبح هم ما را دچار سوء ظن کرده بود. این بودکه با نگرانی وارد اتاق آنهاشدیم و با جسد غرق در خون عالیه روبرو شدیم.

آقای اخلاق‌پور، دستورداد تا جسد را به پزشکی قانونی حمل کنند و بلافاصله دستور دستگیری شوهر عالیه را نیز صادر کرد.

اکنون ماموران در جست‌وجوی فوجعلی ـ متهم به‌قتل فراری ـ هستند.

موزائیک ماسیئی ناهید
تلفن ۶۲۱۰۵۲ ـ ۶۲۱۰۵۳

سپاسگزاری

بدینوسیله از جناب آقای پروفسور شایگان‌و آقای دکتر حسین صالح و آقای دکتر وحید و آقای دکتر جمشید لطفی و همچنین پرستاران وخدمتگزاران بیمارستان آسیا که در بهبود حال‌فرزندم دوشیزه میترای دیلمی نهایت زحمت کشیده‌اند سپاسگزاری‌نمودم‌و توفیق همگان را از خداوند متعال خواستارم.

صادق دیلمی و بانو

۱ـ۱۰۶۴۲۴

آگهی دعوت به مصاحبه استخدامی

از کلیه قبولشدگان امتحان کتبی استخدام در اداره بهداریکل استان همدان که اسامی‌آنان در محل بهداریکل اعلام شده است دعوت‌مینماید با در دست داشتن فتوکپی آخرین مدرك تحصیلی یا تخصصی که لازمه رشته انتخابی بوده است‌در تاریخ ۵۳٫۱۱٫۱ جهت انجام مصاحبه به مرکز بهداشت درجه یك همدان در خیابان پذیرائی مراجعه نمائید.

دکتر نجف‌شعار

رئیس اداره بهداریکل استان همدان

آگهی دعوت مجمع عمومی عادی و استثنائی‌شرکت سهامی خاص

نشاسته وگلوکز ایران

بدین وسیله از کلیه سهامداران شرکت سهامی خاص نشاسته و گلوکز ایران دعوت میشود ساعت ۴ بعدازظهرروز ۵۳٫۱۱٫۱۹ درمحل کارخانه واقع در ده‌میران خیابان اعلم (چمنزار) حضور یابند دستور جلسه عبارت است از:

۱ـ انتخاب عضو دیگر هیئت مدیره.

۲ـ تعیین روزنامه‌ای که در آینده آگهی های شرکت در آن درج خواهد شد.

بازرس ودارندگان بیش از یك‌پنجم سهام

۲ـ۳ آ ـ۱۵۲۶۱

تسلیت

جناب آقای عبدالرحمان شریفیان

مصیبت وارده را بجنابعالی و فامیل محترمتان تسلیت گفته سعادت و سلامتی بازماندگان را از خداوند خواستاریم.

دکتر الیاس‌پور و بانو

جناب آقای‌عبدالغفار برومند و مهندس عطاءالله برومند

باانذوه فراوان درگذشت عزیزتان را تسلیت عرض نموده بقای‌عمرآن‌خانواده را از خداوند متعال خواستاریم.

شاهین‌شهر ـ محمدشفیعی. فاطمه خزائی. منصور منوچهری. توران اسدی افشار.

دوست عزیزآقای پرویز امیرشهیری

ما را در غم خود شریک دار.

دکتر بنیامین. دکتر بدلی. دکتر شفیعی. دکتر عیصو. دکتر شب‌انگیز. قدسی‌زاد. دکتر کرباسیان.

آ ـ۱۵۲۷۵

جناب آقای مهدی میراحمدی

باکمال تاسف مصیبت وارده را به جنابعالی و فامیل محترم تسلیت عرض مینماید.

شرکت تامین ساختمان ـ کارگاه اراک

خانواده محترم ایوبی

مدیران و کارکنان شرکت مکالئوم ایران با نهایت تاسف درگذشت ناگهانی جوان ناکام آقای انوشیروان ایوبی راتسلیت عرض نموده خود را در غم شما شریک میداند.

شرکت مکالئوم ایران

جناب آقای مهندس طیبی‌زاده ـ جناب آقای مهندس کاوه

فوت ناگهانی دوست عزیز مهندس مسعود حکیمی رابه‌شما و فامیل محترم حکیمی تسلیت عرض و صبر و شکیبائی برای کلیه دوستان و خانواده محترم از خداوند متعال مسئلت دارد.

مهندس محمد حسین شعشعانی

باکمال تاسف درگذشت شادروان آقای خسرو مهرانی رابه بازماندگان آن مرحوم تسلیت عرض می‌نماییم.

خانواده های ماندگاریان ـ سنگ ـ نمیرانیان

همکار ارجمند جناب آقای محمد حسن فامیلی

دبیران وکارکنان دارالفنون از مصیبت عظیمی کهبه آنجناب وارد شده است بی‌نهایت متاثر و متالم میباشند و از خداوندمتعال مسئلت دارند به جنابعالی وخانواده محترم صبر و شکیبائی عنایت فرمایند.

حسن سرور

جناب آقای محمد انجمی

باکمال تاسف فوت ناگهانی هوشنگ انجمی را به جنابعالی وفامیل محترم تسلیت عرض نموده خودرا در غمشما شریک میدانیم.

کارمندان دفتر مرکزی ایران یاسا

آقای امیرعلی سیفی

رئیس هیئت مدیره اتحادیه امکان

بانهایت تاثر و تاسف مصیبت وارده را بجنابعالی و خانواده ارجمندتان تسلیت عرض نموده بقای عمر آن خاندان محترم را از درگاه احدیت‌خواستاریم.

مدیر عامل و کارکنان اتحادیه مرکزی تعاونی های‌مصرف کارگران ایران (امکان)

دوست گرامی جناب آقای دکتر احمد شریعت

درگذشت نابهنگام و جانگداز برادر عزیزتان موجب‌نهایت تاسف و تاثر گردید درغم بزرگ شما شریک هستیم.

فارغ‌التحصیلان خرداد ۵۳ دانشکده پزشکی آذرآبادگان

همکار گرامی جناب آقای محسن صادقی‌آزاد

بانهایت تاسف و تالم درگذشت مرحومه مادر جنابعالی را تسلیت گفته همگی خود را در این غم سهیم میدانیم سلامتی وبقای شما و خاندان محترمتان را از قادر متعال مسئلت‌داریم.

مدیران، کارمندان وکارکنان شرکت دانزاس ایران (سهامی خاص) تهران ـ خرمشهر ـ تبریز ـ جلفا

شهردار و کارکنان شهرداری زنجان‌درکمال تاسف رحلت حضرت آیت‌الله‌العظمی آقای حاج سید ابوالحسن رفیعی راکه‌از علمای عالم تشیع و مرجع تقلید بودند به‌عموم شیعیان جهان و بازماندگان محترم آن فقید سعید مخصوصا جناب آقای سید حسن رفیعی دادرس محترم شعبه یک دادگاه زنجان تسلیت عرض مینمایند.

ابوالقاسم دادگو شهردار زنجان

جناب آقای کاظم توکلیان

جناب آقای عبدالله‌مقدم

باتاسف فراوان درگذشت همشیره عزیزتان را حضور آن جنابان تسلیت عرض نموده، بقاء عمر بازماندگان و فامیل محترم آن مرحومه را ازدرگاه خداوند متعال آرزومندیم.

نمایشگاه کارخانجات مقدم‌ـ شاهرضا ـ خسرو وسیروس‌حکیمی

آ ـ۱۰۵۹۱۰

هیئت مدیره و مرکزی وکلیه کارکنان جمعیت شیر و خورشید سرخ شیروان بانهایت تاسف و تاثر فوت مرحوم تیمور سهامی معاون مدیر کل مرکز و مدیر عامل مرکزی جمعیت شیرو خورشید سرخ مشهد این مصیبت وارده را بخانواده سهامی وافشار جعفری تسلیت عرض نموده بقاء عمر بازماندگان آن مرحوم را از خداوند متعال خواستاریم.

آ ـ۱۵۰۸۴۲

دوست محترم سرکار سرهنگ داودیان

باانذوه فراوان مصیبت وارده را بجنابعالی و خاندان محترم تسلیت عرض مینماید.

بهاءالدین ضیائیان

سرکار خانم پروشات میراحمدی

بایگ دنیا تاسف مصیبت وارده را تسلیت میگوئیم.

کارکنان و دبیران دبیرستان ثریا

خانواده محترم لیلابی

بانهایت تاسف‌وتاثرمصیبت واردهرا‌تسلیت عرض مینمائیم.

شرکت ساختمانی داس ـ کارگاه محمدصادق ورکج

دوست و همکار گرامی آقای مهندس محمدحسین رئوفی

باکمال تاسف و تالم درگذشت همشیره گرامیتان رابه جنابعالی و خانواده محترم صمیمانه تسلیت میگوئیم.

محمود علی‌آبادی، فریبرزیارزند، انوشیروان شاهنواز محمدعلی فرددانش، امان‌الله صفائی.

جناب‌آقای سیدعلی صائب مدیر عامل

محبوب اتحادیه امکان

بانهایت تاسف و تاثر درگذشت پدر بزرگوارتان را از صمیم قلب تسلیت عرض نموده بقای عمر بازماندگان را از خداوند متعال خواستاریم.

هیئت‌مدیره‌ومدیرعامل شرکت‌تعاونی‌مصرف‌کارگران چیت‌ممتاز

آ ـ۱۰۶۳۳۱

جناب‌آقای امیرعلی سیفی و همکار گرامی جناب آقای غلامحسین سیفی

باکمال تاسف‌مصیبت وارده را بحضور آنجنابان تسلیت عرض نموده‌وبقای عمر بازماندگان آنمرحومه را از خداوند متعال خواستاریم.

کارکنان بانک رفاه کارگران ـ شعبه اردبیل

جناب‌آقای دکتر داهی

مدیران و استادان و دانشجویان مدرسه عالی ترجمه بانهایت تاسف مصیبت وارده را تسلیت عرض و بقای عمر جنابعالی را آرزو مینمایند.

دکتر عباس آریانپور کاشانی

پریوش آقازاده

دانشجویان رشته زبان فرانسه

اعضاء انجمن شهر زنجان‌رحلت حضرت آیت‌الله‌العظمی آقای حاج سیدابوالحسن رفیعی راکه یکی از علمای عالم تشیع و مرجع تقلید بودند به شیعیان جهان و بازماندگان فقید سعید مخصوصا جناب‌آقای سیدحسن رفیعی دادرس محترم شعبه یک دادگاه زنجان تسلیت عرض مینمایند.

رئیس انجمن شهرستان زنجان ـ سیداصغر هاشمی

جناب آقایان عبدالغفار برومند ـ عطاء الله‌برومند

با کمال تاسف مصیبت وارده را تسلیت عرض نموده صبرو شکیبائی شما را از خداوند بزرگ خواستاریم.

شاهین شهر ـ جلال دلیلی ـ جواد کلباسی ـ شمس‌السادات حسینی مظهری ـ فاطمه تفضلی ـ سادات هاشمی ـ زهره‌مظاهری

پزشکان وکارمندان کلینیک نادر

مصیبت وارده را به همکار عزیز جناب دکتر حاجی جعفری تسلیت میگویند.

کلینیک نادر

جناب آقای دکتر منوچهر کلالی

بانهایت تاسف درگذشت پسر دائی گرامیتان را تسلیت‌عرض نموده و ضمن همدردی بقاء و شوکت و عزت‌آن‌مقام‌و خاندان جلیل را آرزو دارد.

هواپیمائی ملی. بهنام آزادی

جناب آقای مهندس مهدی میراحمدی

با کمال تاسف مصیبت وارده را به جنابعالی و فامیل‌محترم تسلیت عرض مینماید.

شرکت گسترش مسکن ـ شرکت تامین ساختمان

هیئت مدیره و کارکنان کادر درمانی و اداره جمعیت شیر و خورشید سرخ قائنات با تاثر و اندوه فراوان فوت جانگداز جناب آقای تیمو سهامی را به خانواده های محترم سهامی و افشار جعفری تسلیت عرض نموده سلامت و بقاء عمر بازماندگان را از درگاه ایزد متعال مسئلت می‌نماید.

مدیر عامل جمعیت شیر و خورشید سرخ قائنات ـ آذری

آ ـ۱۰۵۹۱۰

فرامرز و فریبرز عزیز

در این غم عظیم مرا هم شریک بدانید.

آیدین

همکار عزیز جناب آقای کیا

باکمال تاسف مصیبت وارده را تسلیت گفته و امیدواریم غم آخرتان باشد.

از طرف قسمت برنامه ریزی کارخانه های صنعتی آزمایش ـ مهندس حاج ملاحاجی

جناب آقای عبدالرحمان شریفیان

بانهایت تاسف درگذشت پدر گرامتان را تسلیت عرض‌نموده سعادت و سلامتی جنابعالی را آرزومندیم.

شاه محمدی و بانو

جناب آقای مهندس احمد دقیقی

بانهایت تاسف مصیبت وارده را به جنابعالی و خانواده محترم تسلیت عرض مینماید.

شرکت پولیزان

آ ـ۱۰۶۳۳۷

جناب آقای مهندس احمد دقیقی

مصیبت وارده را صمیمانه تسلیت عرض نموده بقاء عمرو سعادت بازماندگان را از خداوند متعال مسئلت داریم.

شرکت کارخانجات غرب کشور

همکار گرامی سرکارخانم هما ماندگاریان (مهرانی)

درگذشت نابهنگام پدر گرامیتان را به شما و خانواده محترم تسلیت گفته در سوگ شما شریکیم.

مدیران‌وکارکنان شرکت‌سدکو اینترنشنال‌وصنایع‌دریائی‌ایران

همکار گرامی سرکارخانم میمنت بختیار (سهامی)

درگذشت نابهنگام پدر گرامیتان را به شما و خانواده محترم تسلیت در سوگ شما شریکیم.

از طرف مدیران و کارکنان شرکت سدکو اینترنشنال و صنایع دریائی ایران ـ منصور حقانی

آقای عزیزاله خوش خلق

بانهایت تاسف وتاثر مصیبت وارده را بشما و فامیل‌محترمتان تسلیت عرض نموده از ایزد توانا دوام و بقاء عمر برای آن خانواده آرزو مینمائیم.

محمد تقی دهشیری. رضاگیتی. باقر رجب‌پور. اسداله بیع‌الهی. سید حسین اشرفی. محمد گرباسی.

آقای رضا نظافت

مصیبت وارده را بجنابعالی و فامیل عزیزتان از صمیم قلب تسلیت میگوئیم.

سید محمود عالمی. مصطفی مدنی. محمد حس

یکبار دیگر، فاجعه خانه‌های بساز و بفروش...

ناگهان چاه فاضلاب، در میان آشپزخانه ریزش کرد و زن و شوهر سالخورده در فاصله چند دقیقه به کام آن فرو رفتند و زیر خروارها سنگ و خاک جان دادند

زن و شوهر سالخورده در چاه فاضلاب زنده بگور شدند

★ سکینه مخمل‌باف ۶۰ ساله: او به‌آشپزخانه رفت تاناهار بیاورد، اما مرگ به‌استقبالش آمد ...

★ عباس بهرامبیگی ۶۷ ساله: او بدنبال همسرش وارد آشپزخانه شد و به کام مرگ رفت.

چاه فاضلاب یک ساختمان «بساز وبفروش» ناگهان درمیان آشپزخانه دهان باز کرد و زن و شوهر سالخورده‌یی را که دوران آرامش پیری وبانشستگی را در کنار یکدیگر میگذراندند، به قعر خود کشید و هر دو را درکنار هم به کام مرگ فرستاد.

حادثه غم انگیز ریزش چاه و مرگ زن و شوهر سالخورده، ساعت یک بعد از ظهر پنجشنبه گذشته، در خانه‌یی واقع در خیابان آذربایجان، روبروی پمپ بنزین، کوچه کیمیامنش رخ داد و قربانیان آن عباس بهرامبیگی ۶۷ساله و همسرش سکینه مخمل باف ۶۰ ساله بودند.

★ ناگهان صدای فریاد شنیده شد ...

عباس، بعد از ظهر پنجشنبه چند دقیقه پیش از ساعت یک بعد از ظهر به خانه آمد و پس از گزاردن نماز ظهر، از همسرش سکینه خواست که ناهار را آماده کند.

سکینه پس از بازکردن سفره، برای آوردن غذا به آشپزخانه رفت. اما همینکه پا به وسط آشپزخانه گذاشت، ناگهان چاه فاضلاب، که دهانه‌اش زیر پای سکینه قرار داشت ریزش کرد و در عرض چند ثانیه پیرزن را به درون کشید.

سکینه، هنگام فرو افتادن در چاه، با آخرین قوای خود فریاد بلند و جگرخراشی کشید. عباس که توی اتاق، سرسفره نشسته بود، به محض شنیدن فریاد همسرش از جابرخاست و سراسیمه بطرف آشپزخانه رفت و همینکه وارد آشپزخانه شدو دهانه ریزش کرده چاه را دید بطرف آن دوید. ولی تازه به یک قدمی قسمت ریزش کرده رسیده بود، که ناگهان آن قسمت از کف آشپزخانه که زیر پای او بود نیز ریزش کرد و وی را نیز به قعر خود کشید.

صدای مهیب فروریختن کف آشپزخانه، و فریاد های پی در پی زن و شوهر، باعث شد تا مستاجر این خانه، که درطبقه دوم زندگی می کند، به اتفاق اعضای خانواده‌اش سراسیمه خود را به طبقه اول برسانند.

مستاجر خانه، در جست‌وجوی علت صدای ریزش و فریاد زن و شوهر به آشپزخانه رفت و با مشاهده قسمت ریزش کرده در میان آشپزخانه به فاجعه‌یی که رخ داده بود، پی‌برد. وی بیدرنگ جریان را به اطلاع ماموران امداد آتش نشانی رساند و ماموران پس از حضور درمحل حادثه، تلاش خود را برای بیرون آوردن زن و شوهر آغاز کردند و پس از دو ساعت تلاش وجست‌وجو، اجساد زن و شوهر را ساعت ۳ بعد ازظهر از زیر خروارها سنگ و خاک بیرون کشیدند.

* خانه های شبیه‌هم

زن و شوهر متوفی دارای دو فرزند (رضا ۴۵ ساله و زری ۴۰ ساله) هستند که هردو ازدواج کرده‌اند و جدا ازپدرو مادرشان زندگی می‌کنند. اما رضا، ساعتی پس از وقوع حادثه، ازجریان مطلع شد وخود رابه خانه‌پدرش رساند.

وی به‌خبرنگار ما گفت: پدرم کارگر شرکت نفت بود. اوچند سال پیش بازنشسته شد و تمام پس‌اندازی راکه در طول یک‌عمر کار و کوشش به دست آورده بود روی‌هم گذاشت و ۱۸ ماه قبل این خانه را از شخصی بنام احمد صبوری، که فروشنده خانه‌های بساز و بفروش است خریداری کرد، تا سالهای آخر عمرش را در کنار مادرپیرم، آرام و آسوده بگذراند.

و مستاجر این‌خانه به‌خبرنگار ماگفت: احمد صبوری، فروشنده این خانه، درهمین محله سه‌خانه دیگر هم ساخته‌و به مردم‌فروخته که از لحاظ شکل معماری و مصالحی که در آن بکار رفته، عینا مثل همین خانه است.

وی و یکی از بستگان زن و شوهر متوفی ـ که ساعتی بعددر محل حادثه حاضر شده بودند ـ همچنین گفتند: وقتی ماموران امداد سررسیدند ماهم به پشتگرمی وجود آنها در اینجا، جلورفتیم ودهانه چاه را نگاه کردیم. بطوری که از لبه قسمت ریزش کرده پیداست، روی این چاه را با پوشش آجری نازکی که قطر آن از ده سانتیمتر تجاوز نمی‌کند پوشانده بودند وبعد، بایک ردیف موزائیک‌کاری روی آن را تزئین کرده بودند.

جنازه زن و شوهر متوفی‌را، پس از بیرون آوردن از زیر خروارها سنگ وخاک به‌پزشکی قانونی منتقل کردند و همزمان، رضا بهرامبیگی ـ تنها پسر و فرزند ارشداین خانواده‌کوچک ـ علیه احمد صبوری، فروشنده خانه، شکایتی تنظیم کرد تاصبح امروز، به دادستان تهران تسلیم کند.

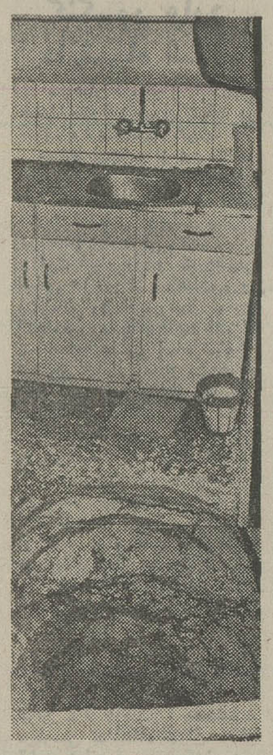

★ واین آشپزخانه‌یی است که چاه فاضلاب آن فروکش کرد وزن و شوهر سالخورده، توی آن زنده بگور شدند.

قاچاقچی مشهدی در شهرری دستگیر شد

سیف‌اله خرمی قاچاقچی مشهدی با پنج کیلو وهفتصد گرم تریاک در شهرری بدام افتاد.

خبرنگار اطلاعات در شهرری می‌نویسد: دستگیری قاچاقچی مشهدی در شهرری، وسیله ماموران کلانتری این شهر در خیابان شرقی آرامگاه، صورت گرفت.

سیف‌اله تریاکها رابرای فروش به شهرری آورده‌بود. ولی قبل از اینکه بتواند آنهارا بفروشد، دستگیرشد.

مردی نیمه‌شب همسرش را کشت وازخانه فرار کرد!

مردی نیمه‌شب، در خانه‌خود همسرش را به قتل رساند واز محل حادثه گریخت.

قوچعلی ـ متهم‌به قتل‌فراری ـ که در خیابان‌سیمتری‌دکه واکسی داشت، نیمه شب‌به خانه خود ـ در خیابان استخر، ابتدای خیابان راه‌پیما، شماره ۳۲۶ ـ رفت و بدون سرو صدا همسرش ـ عالیه ـ را کشت و پا به فرار گذاشت.

صبح دیروز، همسایگان این زن و شوهر متوجه شدند عالیه که همیشه صبح زود از اتاق بیرون می آمد، هنوز از اتاقش خارج نشده است. همسایه ها که برای عالیه‌نگران شده بودند در اتاق را باز کردند و ناگهان با جسد غرق در خون او که نزدیک کرسی افتاده بود روبرو شدند.

جریان، از طریق همسایگان، بیدرنگ به کلانتری ۱۵ اطلاع داده شد وماموران پس‌ازحضور در محل حادثه، جریان را به دادسرا اطلاع دادند.

از طرف دادسرا، آقای اخلاق‌پور، بازپرس کشیک به محل حادثه اعزام‌شدو تحقیقات خود را دراین زمینه آغازکرد. همزمان باآغازتحقیقات بازپرس، یکی از همسایگان این‌زن‌و شوهر به خبرنگار ما گفت: قوچعلی، هر روز ساعت ۹ یا ۱۰ صبح

بقیه در صفحه ۱۷

زن سابقش را باچاقوی قالیبافی کشت

خداوردی پوراحد، متهم بقتل همسر سابق خود گلنار

★ گلنار، زن ۲۵ ساله‌یی که‌شوهر سابق او را کشت

خداوردی پوراحد انزابی، معروف به«محمد چلاق» ۳۷ساله، که همسر سابق خودرا به قتل رسانده بود، چند ساعت پس از وقوع حادثه دستگیر شد.

خداوردی و همسر سابقش ـ گلنار ـ که۱۳ سال پیش بایکدیگر ازدواج کرده بودند، پس از آنکه تنها فرزندشان‌به۱۰ سالگی رسید، از یکدیگر جدا شدند.

علت طلاق آن‌دو این بود که گلنار، باجوانی بنام حسین‌رابطه برقرار کرده‌بود و پس ازآشنایی باحسین، نسبت به شوهر خود بی اعتنائی میکرد.

خداوردی وقتی به جست و جوی علت این بی‌اعتنائی برآمد، به روابط همسر ۲۵ ساله‌اش، با حسین پی‌برد وهمان زمان، علیه آن‌دو به دادسرا شکایت کرد.

درپی شکایت خداوردی، همسر وی‌و حسین‌به‌دادسرا فراخوانده شدند و باقرار بازپرس به‌زندان رفتند.

اما پس‌ازآزادی آن دو اززندان، خداوردی دیگر حاضر به ادامه زندگی باگلنار نشد واو را طلاق داد. منتهی وی، هنگام طلاق دادن همسرش‌به او اخطار کرد که چون روابط وی‌باحسین‌باعث ازهم پاشیدن زندگی آنها شده است، او دیگر حق ندارد با حسین ملاقات کند.

خداوردی حتی همسرش را تهدید کرد که‌اگر به روابط خود با حسین ادامه دهد، او را خواهد کشت.

اما علیرغم این تهدید، گلناربه روابط خود با حسین ادامه داد تاسرانجام شب‌گذشته، خداوردی به‌خانه همسر سابقش‌در علی‌آباد خزانه، کوچه خوشنویسان، پلاک ۱۴ رفت‌تااورا نصیحت کند واز ادامه رابطه باحسین باز دارد. لیکن بین‌آن دو مشاجره شدیدی درگرفت و حسین بطرف کارگاه قالیبافی‌کوچکی‌که‌گلنار درخانه‌اش دایر کرده بود رفت، چاقوی مخصوص قالی‌بافی را برداشت‌و بطرف گلنار حمله کردوبا وارد آوردن چندضربه، وی را به‌قتل رساند.

جریان از طریق پاسگاه کلانتری ۱۶ به دادسرا اطلاع داده شد و آقای سلامت معاون دادستان، رسیدگی به پرونده این حادثه را به‌آقای‌فاتحی بازپرس شعبه ۱۰ سپرد.

صبح امروز آقای فاتحی به محل حادثه‌رفت تا تحقیقات‌خود رادر مورد این قتل، آغاز کند.

در دوحادثه رانندگی:

۲ راننده ۲ عابر را کشتند ومتواری شدند

طی دو حادثه رانندگی ۲ نفر کشته شدند و یک نفر بشدت آسیب دید و عاملین هردو تصادف، پس از وقوع‌حادثه، از محل گریختند.

حادثه‌اول‌ساعت ۷ و ۴۵دقیقه دیشب، در خیابان کمال آتاتورک، واقع در کوی‌کن اتفاق افتاد.

خبرنگار ما در شمیران مینویسد: اتومبیلی که باسرعت از این خیابان عبور می‌کرد با دو برادر ـ خان‌الله رستمی ۱۸ ساله و امین‌الله ۱۷ ساله ـ بشدت تصادف کرد و راننده اتومبیل، پس از وقوع حادثه برسرعت اتومبیل خود افزود و از محل حادثه فرار کرد.

در این حادثه خان‌الله جان سپرد و امین‌الله بشدت مجروح شد.

مجروح حادثه، اکنون در بیمارستان سینا بستری است و ماموران پاسگاه ژاندارمری کوی کن، در حال حاضر مشغول تحقیق پیرامون این حادثه هستند.

حادثه دوم

دومین حادثه ساعت ۹ شب گذشته در ۷ کیلومتری جاده آبعلی ـ تهران رخ داد.

خبرنگار ما در شمیران مینویسد: فتح‌الله‌حیدری‌سرپرست آشپزخانه‌کارخانه«ایران‌والونر» ساعت ۹ دیشب از محل کار خود عازم خانه‌اش بود که ناگهان اتومبیلی اورا زیر گرفت و از محل حادثه‌گریخت.

فتح‌الله که بدنبال این‌حادثه نقش برزمین شده بود، چند دقیقه بعد در همان محل‌حادثه جان سپرد و ساعتی بعد، ماموران‌گشت‌ژاندارمری‌جوادیه، هنگامی‌که در آن حوالی‌مشغول گشت بودند، با مشاهده جسد فتح‌الله متوجه این حادثه‌شدند.

یکی از ماموران ژاندارمری به‌خبرنگار ما در شمیران گفت: اگر راننده اتومبیل پس از وقوع حادثه متواری نمیشد و مجروح را به‌اولین بیمارستان میرساند، به احتمال قوی وی از مرگ نجات می‌یافت.

زنی بانفت خودسوزی کرد!

«دره دادگر» زن زیبای ۱۸ ساله در روستای «سعدی» شادگان خودسوزی کرد.

خبرنگار ما در شادگان مینویسد: «دره» هنگامی که در خانه مسکونی‌اش تنها بود، یک ظرف نفت‌روی سر و بدن خود ریخت وبا کبریت آنرا شعله‌ور ساخت.

همسایگان و بستگان «دره» بدنبال استشمام بوی سوختگی بدن این زن خود را به خانه او رساندند وبا جسد نیم سوخته‌اش روبرو شدند.

بازپرس دادسرای خرمشهر باتفاق پزشک قانونی از جسد این زن بازدید کردند و پزشک قانونی جواز دفن جسد را صادر کرد.

هنوز علت خودسوزی «دره» معلوم نشده است و جریان تحت بررسی بازپرسی قرار دارد.

گشت اسکی

ساعت ۷٫۳۰ صبح از وزارت اطلاعات و جهانگردی هر جمعه

تلفن ۶۶۷۸۹۶ـ۸۳۷۹۵۲

تهران خوراک

غذای جشنها و میهمانی های شما را تهیه و در منزل تحویل و پذیرائی مینماید

تلفن: ۲۰۱۳۱۶

باربکیو هر شب

محیط کاملا ایرانی

موزیک ایرانی ـ رقص ایرانی ـ غذای ایرانی

قیمت ارزانتر از همه جا

خیابان پهلوی نرسیده به شمیران ایستگاه پسیان

ایزوپریم

چتر غیر قابل نفوذ بام خانه شما

ترمیم و نوسازی بام خانه شما با ایزوپریم حتی در یخبندان

شرکت تک کو تلفن ۸۷۰۲۸۸

کرمان و کرمانی ها

در اطلاعات بانوان شماره مخصوص کرمان

هرگز کرمان را اینطور وسیع و همه جانبه نشناخته‌اید

- در کرمان دکانی هست که هرکس در آن کار کند ثروتمند میشود!
- مردم کرمان هر روز منتظر هستند که این‌مرد از گلدسته مسجدفروافتد!
- یك مرد کرمانی، هشت هزار گیاه شفابخش می شناسد!
- متلك‌گوی پیر بازار کرمان راز جوان ماندن را برای شما فاش میکند!
- و مطالب جالب دیگری که حتی بسیاری از کرمانی ها هم از آن بی‌اطلاع هستند!

سه‌شنبه اول بهمن ماه اطلاعات بانوان جدی‌ترین نشریه هفتگی با مطالبی متفاوت

بزم خانوادگی تالی‌هو تقدیم میکند

نازی افشار ـ ایرج مهدیان ـ نصیری

کمدین محبوب علی بابا ـ شهاب ورقاصه شهر نادیا

کریمخان زند خردمند جنوبی تلفن ۸۲۰۰۲۴

تبریکات

جناب آقای اسداله صادقیان

انتخاب جنابعالی به عضویت شورای مرکزی حزب مترقی ایران نوین باعث خوشحالی خوئینی های زنجان مقیم پایتخت گردید بدین وسیله تبریکات خود را تقدیم می‌نمایند.

الحاج حسن باختر مقدم ـ آقاجان کاظمی

جناب آقای جمشید خسروی سامانی

انتصاب شایسته جنابعالی را بسمت فرماندار شهرستان خمین تبریک عرض مینماید.

خانه انصاف قلعه حسن خان

جناب آقای جمشید خسروی سامانی

انتصاب شایسته جنابعالی را بسمت فرماندار شهرستان خمین تبریک عرض مینماید.

انجمن عمران قلعه حسن خان

جناب آقای سلمان مقدمی مدیریت کل محترم راه وترابری استان ساحلی

ترفیع آن مقام معظم و محبوب را صمیمانه تبریک عرض نموده، توفیق روز افزون شما را از یزدان پاک مسئلت میکنم.

از طرف مامورین حفاظتی پل‌ها و تونل‌های استان ساحلی ـ اکبر فرخی.

جناب آقای خطیبی مدیر عامل ورئیس هیئت مدیره شرکت شیلات

انتصاب شایسته آقای ابراهیم زینت افزا بسمت مدیر امور مالی و ذیحساب طرح های عمرانی موجب مسرت اهالی‌گیلان خصوصا عموم افراد شیلات شده، باعرض تهنیت بجنابعالی امیدواریم که در سایه توجهات شاهنشاه آریامهر بادرایت و حسن مدیریتی که در شما سراغ داریم با انتخاب افراد فعال و صدیق و تحصیلکرده نسبت بترقی و پیشرفت شرکت موفق شوید.

خبرنگار اطلاعات بندر فرحناز ـ فریدون حسین‌پور

جناب آقای جمال رمضانی

ریاست محترم شرکت مخابرات شهرستان قم

اینک که بپاس خدمات صادقانه چندین ساله از طرف جناب آقای دکتر دفتریان استاندار استان مرکز مورد تشویق قرار گرفته‌اید، تبریکات صمیمانه ما را بپذیرید برایتان موفقیت های بیشتر در راه خدمت به شاه و مردم آرزو داریم.

از طرف کارمندان شبکه کاریر قم ـ صفوی

جناب آقای جمال رمضانی

ریاست محترم شرکت مخابرات شهرستان قم

بپاس خدمات صادقانه چندین ساله که وسیله جناب آقای دکتر دفتریان استاندار استان مرکز مورد تشویق قرار گرفته‌اید تبریک عرض مینمائیم و موفقیت روزافزون شما را از خداوند متعال خواستاریم.

قم ـ احمد باباحمدی ـ علی محزون ـ محسن‌میرعبدالحسینی ـ محمدحسین مبرقه‌ای ـ غلامعلی وفادار ـ تقی مجاهد ـ رضا صادق زاده ـ علی سلطانی ـ حسن راستگو ـ اصغر شریفی ـ حسن اوژند ـ ابوالفضل گائینی ـ حسین فرخ آشتیانی ـ محمدعلی یزدی ـ اسماعیل نصری.

انتخاب جناب آقای فضائلی را که شخصیت برجسته استان مازندران و مورد احترام مردم این استان میباشند به سمت دبیر کل حزب مردم صمیمانه تبریک‌عرض‌نموده، موفقیت آن‌جناب را در سایر رهبری خردمندانه شاهنشاه آریامهر و تحرک روزافزون بمسئولیت خطیری‌که‌برعهده دارند آرزومندیم.

کمیته حزب مردم آمل ـ احمد صمیمی

انتخاب مجدد جناب آقای دکتر موسوی قائم‌مقام محترم دبیر کل حزب مردم را صمیمانه تبریک عرض نموده، موفقیت و سعادت آن‌جناب را از خداوند متعال مسئلت داریم.

کمیته حزب مردم آمل ـ احمد صمیمی

رستوران راسپوتین

افتتاح شد

میدان ۲۵ شهریور خیابان نمونه شماره ۳۸

تلفن ۸۳۰۱۰۷

کارخانجات قلم‌مو سازی ایران

جهت فروش محصولات خود در تهران و شهرستانها نماینده فعال می‌پذیرد و ضمنا به سه نفر ویزیتور و بیست نفر کارگر زن و مرد برای کار در شهرستان قم نیازمند است.

شعبه تهران: تلفن ۲۴۲۳۰ـ ۲۶۹۱۰

مرکز: قم تلفن ۴۰۶۰

۱ـ۱۰۶۴۸۲

قابل توجه جویندگان کار

از جویندگان کار برای مشاغل زیر دعوت میشود جهت مصاحبه وراهنمائی شغلی تا تاریخ ۱۰ر۱۱ر۵۳ به‌مرکز کاریابی و اشتغال شماره یك تهران واقع در امیرآباد جنوبی کوچه رهنما پلاك ۲۳ و در شهرستانها به نزدیکترین مرکز کاریابی و اشتغال محل سکونت خود مراجعه نمایند، کارگران ماهر و نیمه ماهر که دارای گواهینامه مهارت حرفه‌ای از مراکز آموزش حرفه‌ای ذیصلاح باشند حق تقدم خواهند داشت.

ردیف	نام شغل	تحصیلات	تعداد
۱ـ	تراشکار	ششم ابتدائی	۵ نفر
۲ـ	مونتاژکاروسرویسکاررادیوتلویزیون	ششم ابتدائی	۱۴ نفر
۳ـ	قالبساز قالبهای تزریقی	سوم متوسطه	۴ نفر
۴ـ	پانتوگراف	سوم متوسطه	۴ نفر
۵ـ	صفحه تراشکار آشنا به نقشه‌خوانی	ششم ابتدائی	۵ نفر
۶ـ	ماشین نویس فارسی و لاتین زن	دیپلم	۵ نفر
۷ـ	کارگر ساده زن	خواندن و نوشتن	۲۵۰ نفر

م‌الف ۲۰۹۳۴ — اداره کل اشتغال ـ وزارت کار و امور اجتماعی

آگهی مناقصه شماره ۲۲۷۵ر۵۳

راه‌آهن دولتی ایران‌تعداد دو هزاروسیصد مورد نیازرابرطبق مشخصات‌ونقشه وشرایط‌مربوطه یا مرز جلفای ایران یا ایستگاه راه‌آهن مرز نماید. داوطلبان شرکت در مناقصه میتوانند در فیش بانکی به مبلغ ۲۰۰ ریال به حساب کل کارپردازی مراجعه نمایند. شرکت بعنوان سپرده شرکت در مناقصه بحساب شماره نموده وفیش‌آن یا معادل همان مبلغ ضمانت نامه لااقل دو ماه اعتبار از تاریخ مناقصه داشته باشد مطابق با ۱۷مارس ۷۵ در صندوق پیشنهاد ها های واصله ساعت ۱۰ همانروز باز، قرائت‌خواهد آنان در جلسه مناقصه‌آزاد است، راه آهن در قرارداد مبادله نشده است جزا و کلا مختار می‌پیشنهادی که بعداز موعد مقرر برسد ترتیب اثر دوم مناقصه نگهداری و در صورت استنکاف از آهن ضبط خواهد گردید. پرداخت مالیاتی که‌در تشخیص وزارت دارائی تعلق میگیرد بعهده برنده بیست‌وپنج از میزان معامله راکسر یا اضافه‌نماید ایران پیمان معاملات تهاتری دارندباشرایط‌مساوی عدد محورواگنهای مسقف و مخزندار های آلمانی سی‌انداف یکی از بنادر ایران (خرمشهر یاشاهپور) ایران و ترکیه از طریق مناقصه خریداری می‌ساعت اداری جهت دریافت اسناد مناقصه باتسلیم ۱۰۳۹ راه آهن نزد بانك ملی به اداره کنندگان در مناقصه باید مبلغ دومیلیون ریال ۱۰۹۵ راه‌آهن نزد بانك مرکزی‌ایران پرداخت بانکی صادره یکی از بانکهای مجاز ایران که بضمیمه پیشنهاد خودتاساعت۹صبح روز۲۶ر۱۲ر۵۳ واقع در اداره کل کارپردازی بیاندازند. پیشنهاد شد. حضور پیشنهاد دهندگان یا نمایندگان‌مجاز رد و یاقبول هر یك یا تمام پیشنهادها مادامی‌که باشد به پیشنهاد فاقد سپرده و مشروط و مبهم‌و داده نخواهد شد سپرده برنده و حائز حداقل‌درجه انجام معامله بدون هیچگونه تشریفات بنفع راه ایران نسبت بعواید حاصله از این معامله بنابه یا برندگان مناقصه میباشد راه‌آهن میتواندصدی پیشنهاد های واصله از کشورهائی که با دولت حق تقدم خواهند داشت.

م‌الف ۲۰۶۱۱ — راه آهن دولتی ایران

آگهی

اداره کل کارپردازی وزارت امور اقتصادی و دارائی‌اداره امور چاپخانه‌های خود راکه مورد مصرف کلیه کارکنان وزارتخانه است بداوطلبانیکه واجد شرایط‌بوده و پیشنهاد بهتر و مناسبتری ارائه نمایند واگذار مینماید داوطلبان‌می‌توانند همه روزه به‌استثنای‌ایام‌تعطیل برای اطلاع ازچگونگی شرایط واگذاری تا آخر وقت اداری روز ۱۰ر۱۱ر۵۳ بدفتر اداره‌کل کارپردازی واقع در خیابان ناصرخسرو طبقه سوم کاخ وزارت امور اقتصادی ودارائی مراجعه و پس از اطلاع از شرایط شرکت پیشنهاد خود را تسلیم نمایند. پیشنهادات واصله در تاریخ یازدهم بهمن ماه سال ۵۲ در ساعت۹صبح باز و قرائت خواهد شد.

م‌الف ۲۱۰۸۵

سید مهدی مهدوی مدیر کل کارپردازی

آگهی مزایده

۱ـ سازمان اتکا تعداد ۱۷ دستگاه خودروهای مختلف سواری و دو دستگاه موتورسیکلت فرسوده خود را ازطریق مزایده کتبی بفروش میرساند، خریداران میتوانند برای‌دیدن خودروهای مزبور همه روزه از ساعت ۸ الی ۱۲ باستثنای‌ایام تعطیل بمخازن سازمان واقع در کیلومتر ۱۸ جاده قدیم کرج مراجعه نموده و پس از دیدن خودروهای مزبور پیشنهادهای خود را بانضمام ده در صد مبلغ پیشنهادی وجه نقد یاتضمین بانکی بعنوان سپرده حداکثر تا شنبه ۱۲ بهمن ماه به مدیریت تهیه و خرید سازمان تسلیم نمایند.

۲ـ کلیه پیشنهاد های رسیده ساعت ۱۰روزچهارشنبه ۱۶بهمن‌ماه ۱۳۵۳ بازوخوانده خواهد شد.

۳ـ حضور پیشنهاد دهندگان در جلسه مزایده آزاد است.

۴ـ به پیشنهاد های مبهم و فاقد سپرده و مشروط ترتیب اثر داده نخواهد شد.

۵ـ چنانچه برنده مزایده از انجام معامله خودداری نماید سپرده او بنفع سازمان ضبط و معامله با نفر بعدی انجام خواهدشد.

۶ـ کلیه هزینه های مربوط به درج آگهی ـ مالیات و عوارض و غیره بعهده خریدار میباشد.

۷ـ سازمان اتکا در رد یا قبول یك یاکلیه پیشنهاد ها آزاد خواهد بود.

سازمان اتکا

آگهی تاسیس شرکت سهامی ایران‌وبلژسیلو (سهامی‌خاص)

شماره ۲۰۸۷۴ر۶ — ۲۱ر۱۰ر۵۳

نظر به‌لایحه قانونی اصلاح قسمتی از قانون تجارت مصوب ۲۴ر۱۲ر۱۳۴۷ و ماده ۱۹۷ قانون تجارت و ماده ۶ آئین‌نامه قانون مصوب ۱۳۱۱ خلاصه اظهارنامه واساسنامه شرکت ایران وبلژسیلو (سهامی خاص) که در تاریخ ۱۹ر۱۰ر۵۳ تحت شماره ۲۰۵۱۵ در این اداره ثبت ودر تاریخ ۱۹ر۱۰ر۵۳ از لحاظ امضاء ذیل ثبت تکمیل گردیده برای اطلاع عموم در روزنامه رسمی کشور وروزنامه کثیرالانتشار اطلاعات آگهی میگردد.

۱ـ نام‌و نوع شرکت: شرکت ایران وبلژسیلو (سهامی خاص).

۲ـ موضوع شرکت تهیه طرح و ساختمان سیلو و کارخانه‌های خوراک دام و تاسیسات مربوط به امور کشاورزی و مبادرت به هرگونه معاملات مربوط به موضوع شرکت.

۳ـ مرکز اصلی شرکت: تهران خیابان ثریا شماره ۱۳۰

۴ـ مدت شرکت: از تاریخ ۲ر۹ر۱۳۵۳ بمدت نامحدود

۵ـ تابعیت شرکت: ایرانی

۶ـ سرمایه شرکت: مبلغ ده میلیون ریال منقسم به یکهزار سهم ده هزارریالی بانام.

۷ـ میزان سرمایه پرداختی و شماره فیش بانک مربوطه ومبلغی که تعهد شده است: سرمایه شرکت تمام پرداخت است طبق گواهی شماره ۱۲۲۴ مورخ ۱۸ر۱۰ر۵۳ به حسابجاری شماره ۲۸۵۱ بانک بازرگانی ایران شعبه دروازه دولت واریز گردیده است.

۸ـ موسسین شرکت: آقایان حسن علوی‌کیا ـ حسن سلامت ـ ژوزف سویکنز ـ امیر رضا سلامت ـ عبدالرضا سلامت ـ محمد سلامت و خانمها ژیلا پوررستگار ـ طناز علوی‌کیا ـ گلناز علوی‌کیا ـ فرناز علوی‌کیا ـ شیرین (کولت) دادستان ـ مریم نوحی

۹ـ اولین مدیران شرکت: آقایان حسن علوی کیا رئیس هیئت مدیره حسن سلامت نایب رئیس هیئت مدیره و مدیر عامل ژوزف سویکنز عضو هیئت مدیره شرکت برای مدت دو سال میباشند.

۱۰ـ اختیارات مدیر عامل: آقای حسن سلامت مدیرعامل شرکت مجری مصوبات هیت مدیره میباشد.

۱۱ـ روزنامه کثیرالانتشاری که برای دعوت ها تعیین شده‌است: اطلاعات

۱۲ـ دارندگان حق‌امضاء در شرکت: آقایان حسن سلامت و ژوزف سویکنز متفقا

۱۳ـ اولین بازرسان اصلی و علی‌البدل شرکت: آقای جعفرکیان بازرس اصلی آقای علی‌اصغر صحت بازرس علی‌البدل بمدت یکسال.

۱۴ـ انحلال شرکت: طبق ماده ۱۹۹ اصلاحی قانون تجارت.

م‌الف ۲۰۹۵۹

مدیر کل ثبت شرکت‌ها و مالکیت صنعتی حمید جمشیدی

آ ـ ۱۰۶۳۷۶

مجالس ترحیم

بمناسبت درگذشت ناگهانی تنها برادر ناکام و انیس و مونس زندگیم **دکتر عطاءاله جلیلی** مجلس ختم (مردانه وزنانه) از ساعت ۲ الی ٤ بعد ازظهر روز یکشنبه ۲۹ر۱۰ر۵۳ درمسجد مجد منعقد خواهد بود .

سرگرد ضیاءاله جلیلی

بانهایت تاسف وتاثر درگذشت نابهنگام جوان ناکام‌پزشک خدمتگزار **دکتر عطاءاله جلیلی** را باطلاع میرساند مجلس ختم مردانه وزنانه روز یکشنبه ۲۹ر۱۰ر۵۳ ازساعت ۲ الی ٤ بعد ازظهردرمسجد مجد برگزار خواهدشد.

الاحقر مصدق خلخالی

خانواده‌های صدر مهدوی. ذکائی. روائی. امامی‌رضوی. بسیج خلخالی. بهبودی. دکتر اسماعیل‌نیا. صدر طهوری . سهراب‌پور. پورکافی. عرفانی. صباحی. بروش . طهوری. مهریان. نیمورزاده. نثاری. مهدوی. منتظری. فولادی. خالقی. فرهودی . طیاری عابدی. سلیمی. وفیی. اسکندری. الیاری . هروی. نصیری. احمدی . محجوبی. شحنه‌ای. سیفاله زاده . هاشمی. خاخزاد. طلائی. ثاقب. صمدی. طوعی . ترابی . کاظمی. سیادتی. نصرالهی. قربانی. صدیقی. شمس . امیر اسکندری. امیر احمدی. صادق‌زاده. ناشر. یونسی. مدنی . جنابی . عظیمی. رشیدی . صالح‌زاده . گلکار . بهبهانی . ملکوتی. جلیلی .

بمناسبت فقدان ناگهانی همکار بسیار عزیزمان **دکتر عطاءاله جلیلی** که در راه انجام وظیفه مقدس پزشکی درگذشته مجلس ختمی ازساعت ۲ الی ٤ بعدازظهر یکشنبه ۲۹ر۱۰ر۵۳ در مسجد مجد منعقد میباشد .

گروه پزشکی شرق تهران
دکتر درگاهی . دکتر تمجیدی .

بمناسبت درگذشت ناگهانی‌دوست بسیار عزیزمان **دکتر عطاءاله جلیلی** مجلس ختمی ازساعت ۲ الی ٤ بعدازظهر یکشنبه ۲۹ر۱۰ر۵۳ درمسجد مجد منعقد خواهد بود .

دکتر غفاریور. دکتر درگاهی. دکتر تمجیدی. دکترقریشی. دکتر منوچهریان. دنبلی. رجائی. دکتر سیروس . انصاری. مهندس فاطمی. دکتر یگانه‌دوست. توانا . ارفع . موحد . اقدامی. مقدمی. کمالی. هادی آبکنار. گل‌امینی .

با کمال تاثر و تاسف درگذشت جوان ناکام **جناب‌دکتر عطاءاله جلیلی** دوست ارجمندم را در حین انجام وظیفه به اطلاع دوستان و همشهریان میرساند . انتظار دارد کلیه همشهریان و دوستان محترم و اعضای هیئت های مذهبی بخشهای پنجگانه خلخال مقیم تهران برای شادی روح آن مرحوم وتسلیت به بازماندگان در مجلس ترحیم‌روز یکشنبه فردا ساعت ۲ الی ٤بعدازظهر در مسجد مجد شرکت‌فرمایند.

سید محمود امامی رضوی
آ۔۱۰۶۵۵٤

روزنامه اطلاعات ـ درگذشت پزشک عالیقدر دکتر عطاءاله جلیلی که در راه انجام وظیفه جان خود را از دست داده موجب کمال تاثر است مصبت وارده را بعموم خانواده‌های عزادار مخصوصا سرگرد جلیلی تسلیت میدهیم .

بانهایت تاسف فوت ناگهانی **بانو فاطمه امیر شهیری (اسدی)** همسر سرکار سرهنگ حسین امیرشهیری‌را باطلاع بستگان و دوستان میرساند .

مجلس ختم مردانه و زنانه آن مرحومه مغفوره در روز یکشنبه ۲۹ر۱۰ر۵۳ ازساعت ۱٦ الی۱۸درمسجدالجواد منعقد میباشد .

خانواده‌های : امیر شهیری . اسدی . شهیریان . پورعزیزی. بوذری . کمیلی . شهیری مطلق . صراف . صراف ماموری. ودود. ایمانی . ساحلی. الیاسی. خدائی. صادقی. آزاد. عامری. امامی. قریب. موسوی. سروش . دربندی. آریان. معتمدی. رشیدی. مهرداد. وزیری. صفائی. مهاجر شجاعی. حسنعلی‌زاده. وحدت. هاشمی . سرشار . شادبخت. فرزام. شاهوردیخانی. کرمانی. شهیدی. قضات.

بانهایت تاسف درگذشت جانگداز **آقای کوچک ذوالفقاریان** فرزند مرحوم عربعلی ذوالفقاریان را باطلاع کلیه خویشان و آشنایان میرساند مجلس ترحیم مردانه آن مرحوم روز یکشنبه ۲۹ دیماه از ساعت ۳ الی ٥ بعدازظهر در خانقاه صفی‌علیشاه برگزار خواهد شد .

خانواده‌های ذوالفقاریان. اعظمی. عرب. سیفعلیان . دوست‌محمدی. شبیری. روشن. چراغیان. متولیان .

روزنامه اطلاعات ـ بخانواده‌های عزادار تسلیت میدهیم

خانواده های: معزی ، بهرام سلطانی ، ممتاز ، طبسی، نوائی ، ثقفی ، دادرس ، بهارصفت ، ملک ، رفیعی مالک ، عسگری ، کهن‌خاکی ، امیرحسینی ، ملکوتی ، حبیبی .

با کمال تاسف درگذشت شاهزاده **خانم ملوک معزی** را باستحضار دوستان و بستگان میرساند .

مجلس ترحیم مردانه و زنانه آن مرحومه از ساعت ۲ تا ۷ بعداز ظهر روز یکشنبه ۲۱ دی ماه جاری در منزل آقای مرتضی ممتاز ـ خیابان دولت ـ چهارراه‌قنات خیابان قیطریه خیابان جیذر نبش کوچه راد شماره ۲ برگزار خواهد شد .

افسر ممتاز ، منصور بهرام سلطانی ، پروین بهرام سلطانی ، ناصر بهرام سلطانی .

روزنامه اطلاعات ، بخانواده های عزادار مصیبت وارده را تسلیت میدهیم .

با نهایت تاسف و تاثر درگذشت **بانوملک‌تاج زرین‌نعل (والی)** را به استحضار دوستان و آشنایان میرساند .

مجلس ختم زنانه و مردانه آن فقیده سعیده از ساعت ۳ الی ٥ بعداز ظهر روز دوشنبه سی‌ام دی ماه جاری درخانقاه صفی‌علیشاه منعقد خواهد بود .

خانواده های : والی،زرین‌نعل ، والی جلالی ، زرین‌کفش، افشارطوس ، پازارگاد ، رفیعی ، شریعتمداری ، استیفاء ، سرتیپ خشایار ، مهندس سمیعیان ، دکتر سیاسی ، دکتر مختاری ، دکتر عباسی .

با قلبی پراز اندوه درگذشت همسر و مادر عزیزمان‌**بانو ملک‌تاج زرین‌نعل (والی)** را به اطلاع آشنایان و بستگان می رساند .

مصطفی والی ، منیژه والی (پازارگاد) ، لادن والی (رفیعی) ، مهندس سهراب والی ، سیامک والی .
آ۔۱۵۳۵۳

روزنامه اطلاعات ـبه‌خانواده های عزادار بویژه‌بازماندگان آن مرحومه مصیبت وارده را تسلیت میدهیم .

بانهایت تاسف فوت ناگهانی **ابراهیم صادقی** را باطلاع بستگان و آشنایان میرساند مجلس ترحیم زنانه و مردانه آن‌مرحوم از ساعت ۳تا٥بعد از ظهر روز ۲۹ر۱۰ر۵۳ در مسجد گیلانیان واقع در تکیه دولت منعقد است .

اتحادیه صنف فروشندگان آهن آلات تهران

بانهایت تاسف فوت ناگهانم **ابراهیم صادقی** را باطلاع بستگان و آشنایان میرساند مجلس ترحیم زنانه و مردانه آن‌مرحوم از ساعت ۳تا٥بعد از ظهر روز ۲۹ر۱۰ر۵۳ در مسجد گیلانیان واقع در تکیه دولت منعقد است .

خانواده های صادقی ـ دست‌بلند و خانواده های‌وابسته
آ۔۱۰۶۵٤۳

روزنامه اطلاعات ـ بخانواده‌های عزادار تسلیت‌میدهیم.

باکمال تاسف درگذشت شادروان **منصور رحمانی** پدر آقای ناصر رحمانی کارمند شرکت پارس الکتریک را باطلاع میرساند. مجلس ترحیم مردانه آن مرحوم از ساعت ۳ تا ٥ بعدازظهر روز یکشنبه ۲۹ر۱۰ر۵۳ درمسجد اکباتان واقع در خیابان اکباتان ومجلس ترحیم زنانه در همانروز و ساعت در منزل شخصی واقع در خیابان خواجه عبدالله انصاری‌ـ گاج اول کوچه دکتر صمدزاده پلاک ۱٦ منعقد میباشد .

شرکت کارخانجات پارس الکتریک
آ۔۱۰۶۵۲۲

بانهایت تاسف و تاثر درگذشت مرحوم مغفور **آقای حاج محمود سلحشوریان** افسر بازنشسته ارتش را باستحضار دوستان و آشنایان میرساند .

مجلس ترحیم مردانه و زنانه آنمرحوم روز یکشنبه۲۹ دیماه از ساعت ۳ تا ٥ بعد از ظهر درمسجد قنات‌آباد واقع درخیابان مولوی منعقد است .

سلحشوریان . هدا . احسانی . وهبی . دنیاگرد . آهیخته . شجاعی . خستوان . طاهری . هاشمیان . فاطمی . غضائری . حاج‌عباسی . قندچی . بصیری . و خانواده‌ها ی‌وابسته .

روزنامه‌اطلاعات ـ بخانواده‌های عزادار تسلیت میدهیم .

اذامات‌العالم ثلم فی الاسلام ثلمة لایسدها شئی

بمناسبت رحلت مرحوم آیت الله العظمی آقای حاج سید **ابوالحسن رفیعی** قدس سره مجلس ختمی از طرف ساکنین میدان امین السلطان از ساعت ۹ الی ۱۱ صبح یکشنبه ۲۹ر۱۰ر۵۳ در مسجد مهدویه برقرار است شرکت علماءاعلام و جمیع مسلمین تعظیم شعائر مذهبی میباشد .

از طرف کاسبان میدان امین‌السلطان
آ۔۱۵۳۵۹

باکمال‌تاسف‌درگذشت مادر عزیزمان **بانو ربابه مهدی‌پور** را در کرمانشاه باطلاع دوستان و آشنایان میرسانیم .

مجلس ختم مردانه و زنانه آنمرحومه روز یکشنبه ۲۹ دیماه جاری (فردا) از ساعت ٤ تا ٦ بعد از ظهر در مسجد مجد منعقد میباشد .

محمد حسین مهدی‌پور . محمد حسن مهدی‌پور . ابراهیم الفت . رضا مهدی‌پور ، سرتیپ جواد مهدی‌پور ، باقر مهدی‌پور .

آ۔۱۵۳٦۳

خانواده‌های : مهدی‌پور . الفت . خیامی . ستوده ، خالقی ،پارسائی ، توسلی ، حکمی ، بهادری ، رفتاری ، عباسی . سرافراز ، سجادی ، شریفی‌اسعد ، صدری ، سعادت . همتی ، ترابی ، حامدی ، دلیلی ، مشرف‌نوری ، معتقدی ، صدارت ، طیب ،کیهانپور ، احمدی ، نائمی ، کرمی ، فیاضی ،درگاهی ، مختاری و کامبخش .

باکمال‌تاسف‌درگذشت **بانو ربابه مهدی‌پور** رادرکرمانشاه باطلاع خویشان،آشنایان و کرمانشاهیان مقیم مرکزمیرساندند . مجلس ختم مردانه و زنانه آن مرحومه در طهران در تاریخ یکشنبه ۲۹ دیماه جاری از ساعت ٤ تا ٦ بعد از ظهر در مسجد مجد منعقد میباشد .

آ۔۱۵۳٦۳

روزنامه‌اطلاعات ـ بخانواده‌های‌عزاداربویژه‌بازماندگان آن مرحوم مصیبت وارده را تسلیت میدهیم .

بانهایت تاسف بدینوسیله فوت ناگهانی آقای **محمد سرمدی** را باستحضار دوستان و آشنایان میرساند .

مجلس ترحیم آنمرحوم روز یکشنبه ۲۹ر۱۰ر۵۳ از ساعت۲تا٤ بعداز ظهر درمسجد فخرالدوله واقع در دروازه شمیران منعقد است .

خانواده‌های : سرمدی . کاشفیان . ثابت‌قدم . پزشک رسائی. مسجی .ذاکری .هاشمی .حیدری .زندی . زرقلم . چیذری . حمیدی . بهرامی . مهدی .

آ۔۱۵۳۸۹

روزنامه اطلاعات ـ بخانواده های عزادر تسلیت‌میدهیم

خانواده‌های : خرازی. تراب . بختیاری . گلستانی‌هاشمی. علاقبند . امینی‌خرازی . شیخ‌الاسلامی . امینی‌راد. ترجمانی. شاهرخی . جنابی . خرازی‌مرد. قندهاری . رمضان‌شیرازی. شهبازی . سپهری‌دوست . تهرانی‌مهر .

بانهایت تاسف فوت مرحومه **بانو فاطمه خرازی** را به اطلاع دوستان و آشنایان میرسانند .

مجلس ترحیم آنمرحومه از ساعت ۲ تا ٤ بعداز ظهر روز یکشنبه ۲۹ دیماه درمسجد حاج‌ابوالفتح (میدان شاه) و ختم زنانه درهمانروز و ساعت درمنزل آن مرحومه واقع درخیابان خورشید کوچه دلگشا پلاک ٦ منعقد میباشد .

آ۔۱۵۳۹۱

روزنامه اطلاعات ـ بخانواده های عزادار تسلیت میدهیم .

بانهایت تاسف و تاثر درگذشت ناگهانی **آقای محمد جبلی** پدر دوست عزیزمان آقای رضا جبلی نماینده محترم بخش لواسان کوچک را به اطلاع دوستان و آشنایان بخصوص همکاران عزیز فرهنگی میرساند ، مجلس ترحیم آن فقید سعید از ساعت ۳ الی ٥ بعد از ظهر روز یکشنبه ۲۹ دیماه جاری درمسجدفاطمیه سریل‌تجریش اول‌بازار منعقد میباشد.

از طرف دوستان ـ اسماعیل نیاورانی

بانهایت تاسف و تاثر فوت ناگهانی پدر عزیزمان **آقای محمد جبلی** را به اطلاع دوستان و بستگان می‌رسانیم . مجلس ترحیم آن فقید سعید از ساعت ۳ الی ٥ بعد از ظهر روز یکشنبه ۲۹ دیماه جاری در مسجد فاطمیه سریل تجریش اول بازار منعقد می‌باشد .

غلامرضا جبلی ـ محمد جبلی ـ محمدباقر وزوائی ـ جابر کوتاهی اصل و خانواده های : جبلی ـ عرفاتی ـ زاهدی ـ وزوائی ـ کوتاهی اصل ـ جمارانی ـ منائی ـ مصباحی ـ حامدی ـ زند ـ حسینی ـ گویا .

آ ـ ۱۹۰۸۹۸

روزنامه اطلاعات ـ بعموم‌بازماندگان آن مرحوم تسلیت می‌دهیم .

بانهایت تاسف بدینوسیله فوت ناگهانی **حاج حبیب‌اله چیذری** راباطلاع دوستان و آشنایان میرساند مجلس ترحیم آنمرحوم روز یکشنبه ۲۹ر۱۰ر۵۳ ازساعت ۲ونیم الی ٥ بعد از ظهر در مسجد قائم چیذر منعقد میباشد .

سرهنگ رهبری. پرکار. رحمانی. محمدبیگی . امیری. هاشمی. آخوندی. و خانواده‌های چیذری .

آ۔۱۵۰۸۷۷

روزنامه اطلاعات ـ بخانواده‌های عزادار تسلیت میدهیم

بانهایت تاسف درگذشت مرحومه **صغرا عبده طالشی** را باطلاع میرساند . هزینه مراسم ختم و شب هفت بنابروصیت آن مرحومه صرف امور خیریه خواهد شد .

و مجلس تذکر زنانه از ساعت ٤ تا ٦ بعد از ظهر روز یکشنبه ۲۹ر۱۰ر۵۳ در منزل شخصی واقع در انتهای خیابان بهار خیابان ۲۸ مرداد شماره ۲ر۱۹ برگزار میشود.

خانواده : عبده طالشی و سایر خانواده های وابسته
آ ـ ۱۰٦۵۲۹

روزنامه اطلاعات ـ بخانواده های عزادار تسلیت میدهیم .

بدینوسیله فوت مرحوم **محمد اردلان** پدر و پدر همسر و عموی عزیزمان را باطلاع اقوام و دوستان میرسانیم .

مجالس ترحیم در کردستان برگزار برای شادی روح آن مرحوم مجلس تذکری روز دوشنبه ۳۰ر۱۰ر۵۳ از ساعت ٤ تا ٦ بعداز ظهر درتهران خیابان ظفر خیابان شهریار ـ کوچه سهیلا پلاک ۲ برگزار میگردد .

عباس‌اردلان . حیدراردلان . عزیزه اردلان . جهانگیر شاهوردی . اردلان دخت امیراردلان . جمشید اردلان . بهجت اردلان . مهندس هوشنگ امیراردلان .

آ۔۱۵۳٦۵

روزنامه‌اطلاعات ـ بخانواده‌های عزادار تسلیت میدهیم

بانهایت تاسف فوت ناگهانی **آقای ابوالقاسم داوری دامغانی** کارمند وزارت صنایع‌ومعادن را باستحضار دوستان و آشنایان محترم میرساند . مجلس ختم مردانه آن مرحوم روز یکشنبه ۲۹ر۱۰ر۵۳ ازساعت ۲ تا ٤ بعداز ظهر درمسجد امیرالمومنین (امیرآباد اول خیابان نصرت) و مجلس تذکر زنانه همان روز و همان ساعت درمنزل شخصی فقید سعید واقع درخیابان شادمان مقابل نصرت غربی ده متری مهندس سجادی پلاک ۲۹۱ منعقد خواهد بود .

خانواده‌های : داوری . هوشمند . مجیبی . عابدی . دانش. عظیمی. مرتضوی . رویائی. زهرمنژاد . کشاورزیان. نوری . عزیزیان . رضائی . خدائی . کرامتی . آذرنوش . شهناز . ذوالفقاری . دانشمند ، فرهودی . گردشزاده . سپاسیان . دربانیان . عارفی. پاکزاد . خاتمی .

آ۔۱۵۳۸۵

روزنامه اطلاعات ـ بخانواده‌های عزادار مصیبت وارده را تسلیت میدهیم .

برسه

بانهایت‌تاسف درگذشت بهشت آشیان مود رشید **نامدار حکیم** را به آگاهی بستگان‌ودوستان و آشنایان میرساند پرسه آن روانشاد از ساعت ۳ الی ٥ بعد از نیمروز یکشنبه ۲۹ دیماه برابر سپندار مزد و دیماه . در تالار ایرج خیابان استالین کوچه زرتشتیان برگزار میشود .

گوهر حکیم ، مهین و مهرانگیز و منوچهر و اردشیر حکیم . خانواده های : شید ، جهانیان ، حکیم ، آذرگشسب، اردوبادی ، پارسی . جهانبخشی .

آ۔۱۵۳۵۷

روزنامه اطلاعات ـ بخانواده‌های عزادار تسلیت‌میدهیم

یادبود

مراسم اولین سال درگذشت مادر عزیزمان شادروان **بانو گوهر رسولیان** از ساعت ٤ بعداز ظهر روز یکشنبه ۲۹ دی ماه در منزل خیابان پالیزی کوی مهناز شماره ۱۸برگزار خواهد شد .

کامل رسولیان ـ مرسل رسولیان
آ۔۱۵۳۵۵

باطلاع بستگان و دوستان و آشنایان میرساند مراسم شب هفت درگذشت مرحوم **محمد حسین خدایاری** در ساعت۳ بعدازظهر روز یکشنبه ۲۹ر۱۰ر۵۳ درسالن شماره ۱ بهشت زهرا منعقد است. وسیله ایاب وذهاب ازساعت ۲ بعدازظهر در منزل آنمرحوم واقع درچهارراه گمرگ امیریه جنب‌ساعت مشیرالسلطنه کوچه خدایاری آماده است .

خانواده خدایاری
آ۔۱۰٦۵۲۳

تسلیت

جنابان آقایان محمد سیمکانی ، حسین سیمکانی و احمد سیمکانی

بانهایت تاسف فوت پدر بزرگوارتان را به شما وخانواده محترمتان از صمیم قلب تسلیت گفته بقاء عمر و سلامتی شما را از درگاه ایزد متعال خواهانیم .

عزیز ابراهیم‌زاده شیرازی و بانو

سرکار خانم رسابور و آقای اتفاق

مصیبت وارده را از صمیم قلب تسلیت میگوئیم .

کارمندان اداره کل نظارت برمواد خوردنی و بهداشتی

جناب آقای احمد دقیقی

مصیبت وارده را بجنابعالی و خانواده محترم وبازماندگان تسلیت عرض نموده سلامتی شمارا مسئلت داریم .

فروغی ـ ابوالقاسم راضی

بانهایت تاسف وتاثر درگذشت شادروان تیمور سهامی معاونت مدیریت عامل کل وعضو هیئت مرکزی جمعیت شیر و خورشید سرخ ایران را بعموم خادمین جمعیت شیر و خورشید سرخ ایران وبویژه به خاندانهای محترم سهامی و افشار جعفری تسلیت عرض می‌نماید .

جمعیت شیر و خورشید سرخ سبزوار

جناب آقای احمد سیدی

ما را در غم خود شریک بدانید .

رضاخانی ـ جعفرپور

جناب آقای سیدعلی صائب نماینده محترم مجلس شورای ملی و مدیر عامل اتحادیه مرکزی تعاونی‌های مصرف کارگران ایران

بانهایت تاسف درگذشت پدر گرامیتان را تسلیت میگویم .

اردشیر کیانی‌طاری ـ مدیر عامل شرکت تعاونی‌مصرف و اعتبار کارگران کارخانه سیمان تهران .

جناب آقای سیدعلی صائب مدیرعامل محترم‌اتحادیه‌امکان

باقلبی اندوهبار درگذشت شادروان آقای حاج سید مصطفی صائب پدر بزرگوار جنابعالی را تسلیت عرض‌نموده دوام عمر وسلامتی آنجناب وفامیل را از خداوند بزرگ مسئلت داریم .

مدیر عامل و کارکنان شرکت تعاونی مصرف دخانیات منطقه اصفهان

دوست ارجمند جناب آقای فامیلی

مرگ نابهنگام غنچه نوشکفته شمیلای معصوم را به جنابعالی و بانو تسلیت عرض مینمائیم .

ملایر ـ دکتر بوترابی و بانو

سرکار سرگرد جلیلی

بانهایت اندوه وتاسف درگذشت برادر عزیزتان‌راصمیمانه تسلیت عرض میکنیم .

مهرشهر ـ محمدی و بانو

جناب آقای سیدعلی صائب نماینده محترم مردم اصفهان در مجلس شورایملی

مراتب تسلیت و همدردی ما را بمناسبت درگذشت‌ابوی گرامی بپذیرید . برای‌جنابعالی و اخوان محترم و خاندان ارجمند عزت و صبر و شکیبائی آرزو میکنیم.

اهواز ـ سیدمحمدرضا منصوری ـ حسام منصوری ـ جواد یاوری .

آقای عبدالجواد داوری

مصیبت وارده را به‌آن همکار عزیز و خانواده محترم تسلیت گفته وامیدواریم که خداوند صبر وبرد باری بشما و خانواده محترم عنایت فرماید .

کارکنان ذیحسابی سازمان آب منطقه‌ای تهران

دوست عزیز آقای‌ناصر رحمانی

همکارانت درغم تو شریک‌اند و درگذشت پدر گرامی را تسلیت میگویند .

قسمت خرید شرکت کارخانجات پارس الکتریک
آ۔۱۰٦۵۲۱

جناب آقای محمدرضا مکی

بدینوسیله فوت پدر بزرگوارتان را به جنابعالی تسلیت میگوئیم و خود را در سوگ آنمرحوم شریک میدانیم .

مدیرو کارکنان برنامه ریزی کارخانجات‌تولید فیلرو

جناب‌آقای صدیق صدیقی

بانهایت تاسف فوت والده محترمرابه آن همکارگرامی تسلیت عرض مینماید .

مهندس ایرج پژویان

دوست و برادر گرامی جناب آقای محمد حسن فامیلی

بانهایت تاسف و تاثر درگذشت جانگداز شمیلای عزیز را تسلیت می‌گوئیم و خود را شریک غم شما می دانیم .

محمد حسن خلیلی گرکانی و بانو

دوست گرامی آقای محمد حسن فامیلی

همکاران شمادرسازمان کتاب های درسی ایران بانهایت تاسف و تاثر درگذشت شمیلای عزیز را صمیمانه تسلیت می‌گویند .

عبدالحسین نوائی ـ محمد حسن خلیلی‌گرکانی ـ ایرج پیرایش ـ ارسلان منطقی ـ عطاء الله نیکروش ـ مصحفی ـ نوروزی ـ جهان ـ وصال ـ پروین‌صدر ـ شایسته ـ روزبه ـ شریفزاده ـ قاضی‌زاده ـ میرزاجلیلی ـ مجذوب ـ خلیلی‌فر ـ اسدی ـ عسجدی ـ مجیدی و محمدیان .

همکار عزیز جناب آقای مهندس بهروز لیلابی

مصیبت وارده را بهشما و خانواده محترم تسلیت‌عرض کرده، خودرا درغم بزرگتان شریک میدانیم .

مهندسین ناظر نیروی هوائی ـ شیراز

جناب آقای حاجی سیدعلی هاشمیان

بانهایت تاسف مصیبت وارده را بخانواده محترم وآن دوست گرامی صمیمانه تسلیت عرض مینمایم .

احمد ذاکری

سرکار علیه بانو سهامی

با اندوه فراوان بحضور سرکار درگذشت ناگهانی‌همسر مهربانتان را تسلیت عرض نموده خود را در غم و اندوه‌عموم فامیل شریک میدانم .

حشمت‌الله افسر

جناب آقای سلیمان خیرخواه

بانهایت تاسف مصیبت وارده را بشما و فامیل محترمتان تسلیت عرض نموده صبروبردباری برای همگی از خداوند بزرگ آرزو داریم.

سلیمان فردآور.عبداله خسروی. محمد علی بیاتی. محمود شمس آبادی. تورج اسماعیلی. حسین ضیائی

خانواده محترم تیمور سهامی

درگذشت نابهنگام جناب آقای تیمور سهامی که عمری را در راه خدمت به جامعه سپری نموده موجب نهایت تاثر و تاسف ما گردید . این ضایعه بزرگ را به خانواده آن مرحوم صمیمانه تسلیت عرض نموده ، از درگاه یزدان متعال مسئلت داریم روح فقید سعید را شاد فرموده و به بازماندگان صبر جمیل و اجر جزیل عنایت فرماید .

هیئت مدیره جمعیت شیرو خورشید سرخ ـ سرخس

جامعه جمعیت شیرو خورشید سرخ ایران

درگذشت نابهنگام جناب آقای تیمور سهامی که عمری را در راه خدمت به جامعه سپری نموده موجب نهایت تاثر و تاسف ما گردید . این ضایعه بزرگ را به خانواده آن مرحوم صمیمانه تسلیت عرض نموده ، از درگاه یزدان متعال مسئلت داریم روح فقید سعید را شاد فرموده و به بازماندگان صبر جمیل و اجر جزیل عنایت فرماید .

هیئت مدیره جمعیت شیرو خورشید سرخ سرخس

با کمال تاسف و تاثر درگذشت مرحوم تیمور سهامی عضو هیئت مرکزی کل را به اعضای جمعیت‌مرکزی و خانواده محترم سهامی تسلیت عرض نموده ، بقاء عمر بازماندگان آن مرحوم را از صمیم قلب از خداوند متعال مسئلت مینمایم .

محمد ابراهیم خالصی ـ کارمند بهداری قاین

خانم مهین افشار جعفری

درگذشت نابهنگام جناب آقای تیمور سهامی که عمری را در راه خدمت به جامعه سپری نموده موجب نهایت تاثر و تاسف ما گردید . این ضایعه بزرگ را به خانواده آن مرحوم صمیمانه تسلیت عرض نموده ، از درگاه یزدان متعال مسئلت داریم روح فقید سعید را شاد فرموده و به بازماندگان صبر جمیل و اجر جزیل عنایت فرماید .

قائم مقام جمعیت شیروخورشید سرخ سرخس ـ دهدشتی

جناب آقای محمود اصلانیان

بدینوسیله مصیبت وارده را بجنابعالی تسلیت عرض نموده صبر و شکیبائی برای بازماندگان آرزو داریم.

عبدالرسول تفضلی. جواد نقیبی. علیرضا بهادر . علیرضا کشکولی . محمد علی رحیمی. اصغر ابراهیمی . منصور صدری. ابراهیم مهابادی. کیومرثی.

جناب آقای ناصر معتمدی

باکمال تاثر و تاسف بسیار مصیبت وارده را بجنابعالی و خانواده محترم تسلیت گفته از خدای بزرگ صبر و شکیبائی بازماندگان را آرزومندیم.

اسفندیار رجبی . علی رسول زاده . لطفاله سمساری . حسین سیستانی. حسین سیف‌الهی. اکبرزاده

جناب آقای بهمن باتمانقلیچ

باکمال تاسف و تاثر درگذشت مادر ارجمندتان را ازصمیم قلب تسلیت عرض نموده از خداوند دوام و بقاء عمر بازماندگان را آرزو داریم.

محمود شفیعی . علی طباطبائی. احمد حسین زاده. قدرت‌اله اصغری.ملک‌احمدی. نصراصفهانی.فرشید یزدانی. فریدون‌باقری. رضا بهلولی

جناب آقای مهندس عطاءاله برومند

بانهایت تاثر و تاسف مصیبت وارده را بشما و کلیه فامیل محترمتان تسلیت گفته‌برای کلیه بازماندگان صبر و شکیبائی آرزومندیم .

مرتضی لرزاده.محمد رضا فخری . اسماعیل کسروی پور. علی محمدنبوی. احمد رضائی. کاظم شیخ‌الاسلامی. ستار احدی پور. محمد کریمی . اسداله بختی‌پور

جناب آقای‌دکتر علی صغری

باکمال تاسف وتاثر مصیبت وارده را بجنابعالی‌ازصمیم قلب تسلیت عرض مینمائیم .

محمود طیبانی. محمد طباطبائی. خسرو محمدی. اکبر بیدەور. احمد قاسمی. محسن فرزانه . علی اکبر مرشدی . خسرو ایلچی. کیومرث خرم‌آبادی .

جناب آقای بهرام آذری

باکمال تاسف مصیبت وارده را بشما وفامیل محترمتان تسلیت گفته صبر وشکیبائی شمارا آرزومندیم .

سید احمد کاظمی. احمد جزایری. مرتضی قلی‌خانی . محمد حسین پرویزی. ایرج کاظمی. هرمز کاظم‌پور. سعادت رحیمی. اسفندیار بیگلری. اسدالهی .

جناب آقای عبدالغفار برومند

مصیبت وارده را بجنابعالی وکلیه بازماندگان تسلیت عرض نموده درغم شما شریک میباشیم .

جهانگیر رسولی. محمد رضا خرمپور. حسین بابایی. محمود حسین‌زاده. ناصر حجازی. مهرداد حقیقی . اکبر دلالان. محمدتقی اویسی. ناصر رجبی .

بااندوه فراوان درگذشت ناگهانی **حاج حبیب‌اله چیذری** راباطلاع دوستان و آشنایان میرساند مجلس ترحیم آنمرحوم روز یکشنبه ۲۹ر۱۰ر۵۳ ازساعت ۲ونیم الی ٥ بعد از ظهر در مسجد قائم چیذر منعقد میباشد .

سرهنگ رهبری. پرکار. رحمانی. محمدبیگی . امیری. هاشمی. آخوندی. و خانواده‌های چیذری .

آ۔۱۵۰۸۷۷

روزنامه اطلاعات ـ بخانواده‌های عزادار تسلیت میدهیم

بانهایت تاسف درگذشت مرحومه **صغرا عبده طالشی** را باطلاع میرساند . هزینه مراسم ختم و شب هفت بنابروصیت آن مرحومه صرف امور خیریه خواهد شد .

و مجلس تذکر زنانه از ساعت ٤ تا ٦ بعد از ظهر روز یکشنبه ۲۹ر۱۰ر۵۳ در منزل شخصی واقع در انتهای خیابان بهار خیابان ۲۸ مرداد شماره ۲ر۱۹ برگزار میشود.

خانواده : عبده طالشی و سایر خانواده های وابسته
آ ـ ۱۰٦۵۲۹

روزنامه اطلاعات ـ بخانواده های عزادار تسلیت میدهیم .

بدینوسیله فوت مرحوم **محمد اردلان** پدر و پدر همسر و عموی عزیزمان را باطلاع اقوام و دوستان میرسانیم .

مجالس ترحیم در کردستان برگزار برای شادی روح آن مرحوم مجلس تذکری روز دوشنبه ۳۰ر۱۰ر۵۳ از ساعت ٤ تا ٦ بعداز ظهر درتهران خیابان ظفر خیابان شهریار ـ کوچه سهیلا پلاک ۲ برگزار میگردد .

عباس‌اردلان . حیدراردلان . عزیزه اردلان . جهانگیر شاهوردی . اردلان دخت امیراردلان . جمشید اردلان . بهجت اردلان . مهندس هوشنگ امیراردلان .

آ۔۱۵۳٦۵

روزنامه‌اطلاعات ـ بخانواده‌های عزادار تسلیت میدهیم

بانهایت تاسف فوت ناگهانی **آقای ابوالقاسم داوری دامغانی** کارمند وزارت صنایع‌ومعادن را باستحضار دوستان و آشنایان محترم میرساند . مجلس ختم مردانه آن مرحوم روز یکشنبه ۲۹ر۱۰ر۵۳ ازساعت ۲ تا ٤ بعداز ظهر درمسجد امیرالمومنین (امیرآباد اول خیابان نصرت) و مجلس تذکر زنانه همان روز و همان ساعت درمنزل شخصی فقید سعید واقع درخیابان شادمان مقابل نصرت غربی ده متری مهندس سجادی پلاک ۲۹۱ منعقد خواهد بود .

خانواده‌های : داوری . هوشمند . مجیبی . عابدی . دانش. عظیمی. مرتضوی . رویائی. زهرمنژاد . کشاورزیان. نوری . عزیزیان . رضائی . خدائی . کرامتی . آذرنوش . شهناز . ذوالفقاری . دانشمند ، فرهودی . گردشزاده . سپاسیان . دربانیان . عارفی. پاکزاد . خاتمی .

آ۔۱۵۳۸۵

روزنامه اطلاعات ـ بخانواده‌های عزادار مصیبت وارده را تسلیت میدهیم .

برسه

بانهایت‌تاسف درگذشت بهشت آشیان مود رشید **نامدار حکیم** را به آگاهی بستگان‌ودوستان و آشنایان میرساند پرسه آن روانشاد از ساعت ۳ الی ٥ بعد از نیمروز یکشنبه ۲۹ دیماه برابر سپندار مزد و دیماه . در تالار ایرج خیابان استالین کوچه زرتشتیان برگزار میشود .

گوهر حکیم ، مهین و مهرانگیز و منوچهر و اردشیر حکیم . خانواده های : شید ، جهانیان ، حکیم ، آذرگشسب، اردوبادی ، پارسی . جهانبخشی .

آ۔۱۵۳۵۷

روزنامه اطلاعات ـ بخانواده‌های عزادار تسلیت‌میدهیم

یادبود

مراسم اولین سال درگذشت مادر عزیزمان شادروان **بانو گوهر رسولیان** از ساعت ٤ بعداز ظهر روز یکشنبه ۲۹ دی ماه در منزل خیابان پالیزی کوی مهناز شماره ۱۸برگزار خواهد شد .

کامل رسولیان ـ مرسل رسولیان
آ۔۱۵۳۵۵

باطلاع بستگان و دوستان و آشنایان میرساند مراسم شب هفت درگذشت مرحوم **محمد حسین خدایاری** در ساعت۳ بعدازظهر روز یکشنبه ۲۹ر۱۰ر۵۳ درسالن شماره ۱ بهشت زهرا منعقد است. وسیله ایاب وذهاب ازساعت ۲ بعدازظهر در منزل آنمرحوم واقع درچهارراه گمرگ امیریه جنب‌ساعت مشیرالسلطنه کوچه خدایاری آماده است .

خانواده خدایاری
آ۔۱۰٦۵۲۳

تسلیت

جنابان آقایان محمد سیمکانی ، حسین سیمکانی و احمد سیمکانی

بانهایت تاسف فوت پدر بزرگوارتان را به شما وخانواده محترمتان از صمیم قلب تسلیت گ

سال چهل و نهم ـ شماره ۱۴۶۱۲

اطلاعات

شنبه ـ بیست و هشتم دی ماه ۱۳۵۳
پنجم محرم ۱۳۹۵ ـ هجدهم ژانویه ۱۹۷۵

ساعات شرعی

استخراج دکتر ریاضی کرمانی

اذان مغرب . . . . ساعت ۵ و ۳۴ دقیقه
اذان صبح (فردا) . . ساعت ۵ و ۳۶ دقیقه
طلوع آفتاب (فردا) . . ...ساعت ۷ و ۱۱ دقیقه
ظهر شرعی (فردا)....ساعت ۱۲ و ۱۶ دقیقه
اذان مغرب (فردا) . . . ساعت ۵ و ۳۵ دقیقه

مصاحبه مطبوعاتی شاهنشاه در وین

ایران به‌خرید سهام مرسدس بنز علاقمند بود

وین ، آسو شیند پرس ـ شاهنشاه آریامهر در یک کنفرانس مطبوعاتی در وین فرمودند که قیمت نفت همچنان افزایش خواهد یافت مگر آنکه سیر صعودی قیمت سایر کالاها علیرغم مطالبی‌که‌بطور غیرمستقیم دیکته می شود ، متوقف گردد.

شاهنشاه افزودند که کشور های تولید کننده نفت درصورتی که کشور های‌مصرف‌کننده مایل به همکاری باشند حاضراند مذاکره کنند . «ولی چنانچه سیاست صف‌آرائی و معارضه درمیان باشد ما اقدامات‌لازم را بعمل خواهیم آوردو دیکته‌کردن مطالب بطور غیرمستقیم کاری ازپیش نخواهد برد .

شاهنشاه خواستار شدند که در آینده نزدیک کنفرانسی از کشور های عمده تولید کننده و مصرف کننده نفت‌تشکیل شود و امکان تشکیل‌چنین کنفرانسی را در سطح سران کشور ها ، منتفی ندانستند و فرمودند که تاریخ و سطح این کنفرانس وابسته به نتیجه‌مذاکرات کشور های تولید کننده نفت در الجزایر و جلسات کشور های مصرف کننده نفت در واشنگتن خواهد بود . «خیلی چیز ها بستگی به آن دارد که کشور های صنعتی بخواهند با ما باروحیه همکاری روبرو شوند یا خیر». شاهنشاه اظهار داشتند که کنفرانس الجزایر معلوم خواهد کرد که آیا کشور های عمده مصرف کننده نفت‌میخواهند چنین‌روشی اتخاذ کنند یا آنکه مایلندسیاست صف آرائی و معارضه‌را دنبال نمایند .

★ **کنفرانس سران اوپک**

شاهنشاه فاش کردند که ممکن است سازمان کشور های صادر کننده نفت (اوپک) که ایران یکی از اعضای برجسته آنست قبل‌از تشکیل‌کنفرانسی‌با کشور های غربی و ژاپن ، کنفرانسی از سران خود تشکیل دهند . شاهنشاه تاکید فرمودند که کنفرانس بین دو طرف باید تشکیل شودوهرچه زودترتشکیل گردد بهتر خواهد بود .

شاهنشاه درباره اظهارات اخیر هنری‌کی‌سینجر وزیر خارجه امریکا که اشاره کرده بود درصورتی که بعلت فقدان نفت کشور های صنعتی‌به حال‌خفقان درآیند ، ممکن است اعمال‌زور علیه کشور های تولید کننده نفت لازم شود گفتند :«من تصورنمی کنم که زندگی آنهابخطر افتاده باشد مگر آنکه (وضع موجود) تغییر کند .شاهنشاه گفتند هر جنگی که درخاورمیانه دربگیرد پیش‌از آنکه عرضه‌نفت رابخطر اندازد پایان خواهد یافت . چون اکثر کشورهای غربی‌اکنون موجودی کافی برای مصرف۹۰ روز خود دارند .»

★ **سهام بنز**

شاهنشاه اشاره کردند که‌ایران به خرید سهام شرکت‌آلمانی بنز که هفته گذشته به یک بانک آلمانی فروخته‌شد علاقمندبوده است و البته هر کشوری حق دارد ازفروش‌سهام شرکت‌هائی که حیاتی‌میداند، خودداری‌کند، ولی اضافه کردند«ایران احتمالا میتوانست از ۱۰۰،۰۰۰ اتومبیل بنز استفاده‌کند و این امرازنظر اقتصادی برای این شرکت نمی توانست بی‌اهمیت‌باشد.»در مورد خرید سهام شرکت پان‌امریکن شاهنشاه گفتند : انگیزه ایران در این امر طمع وآزمندی‌نبوده چون این‌شرکت دچار گرفتاری مالی شده بود ،ایران فقط می خواست به یک‌شرکت هواپیمائی مهم که دچار مشکل شده بود کمک کند .

متن آخرین اصلاحیه

لایحه مبارزه با بورس بازی زمین

لایحه دولت راجع به معاملات زمین که در جلسه ۱۵ دیماه از طرف دولت تقدیم مجلس شده است پس از بررسی وتغییرات تازه در کمیسیونهای دادگستری، مسکن و شهرسازی و دارائی و آماده طرح در جلسه علنی شده است.

★ **متن لایحه اصلاح شده**

ماده یک : از تاریخ اجرای این قانون ، نقل و انتقالات‌زمین های بدون‌بنایا مستحدثات‌متناسب با مساحت زمین‌واقع درمحدوده خدماتی شهرها و شهرک‌هافقط برای یکبار مجاز است و نقل و انتقال بعدی موکول به ایجادبنا یا مستحدثات مناسب بامساحت زمین می‌باشد.

تبصره ـ معاملات شرطی و رهنی در مورد اخذ وام از موسسات اعتباری مجاز برای احداث ساختمان یا فعالیت‌های صنعتی در زمین مورد معامله و همچنین انتقالات بلاعوض‌بدولت یا شهرداریها یا وقف برموسسات خیریه عام‌المنفعه مذکور در بند های ۷و۸و۹ ماده۲ قانون‌مالیات های مستقیم و همچنین انتقالات قهری از شمول مقررات این‌ماده مستثنی است.

ماده ۲ ـ ثبت سند انتقال و هر نوع معامله از قبیل صلح و رهن وبیع شرط و اجاره یا از طریق وکالت برخلاف مفاد ماده۱ از طرف دفاتر اسناد رسمی‌ممنوع است و در صورت تخلف ، سردفتر مسئول به‌حبس جنحه‌ای از سه ماه تا یکسال و انفصال دائم از شغل سردفتری محکوم خواهد شد.

★ **خرید اراضی**

ماده۳ـ معاملات وزارتخانه‌ها و موسسات و شرکت‌های دولتی و شهرداریها که برابر قوانین و مقررات مربوط حق خرید اراضی‌رادارند مشمول‌ممنوعیت مذکور در ماده ۱ نخواهدبود.

وزارت مسکن و شهرسازی‌نیز میتواند اراضی مورد نیاز جهت ایجاد واحدهای مسکونی وسایر احتیاجات را به بهای عادله روز بموجب قانون برنامه و بودجه کشور از مالکان آن خریداری و بهای آن را تا دو میلیون‌ریال نقد و بقیه را پنجساله بابهره‌ای معادل بهره اوراق‌قرضه ومعافیت از مالیات پرداخت نماید.

ماده ٤ـ دولت میتواند‌اراضی متعلق بخود را که مورد نیاز بخش خصوصی برای اجرای طرحهای مجتمع‌های مسکونی و سایر احتیاجات شهری باشد در صورتیکه طرح مربوطبه‌تصویب وزارت مسکن و شهرسازی برسد برمبنای بهای تمام شده باجاره واگذار نماید و یا در مواردیکه ضرورت ایجاب نماید بتشخیص دولت به بهای تمام شده واگذار کند.

هرگاه مستاجر یا خریداریخش خصوصی در مدت مقرر طرح مصوبه را اجرا ننماید دولت با اخذ معادل دو سال مال‌الاجاره مقرر در سند اجاره و یا یکسر بیست درصدارزبهای زمین‌فروخته شده بعنوان جریمه تخلف از شرط ـ اجاره یا انتقال را فسخ خواهد نمود . در صورتیکه مستاجر یاخریدار زمین از فسخ سند خودداری نماید دادستان شهرستان یا نماینده او بجانشینی مستنکف اسناد مربوط راامضاء خواهد کرد.

ماده ۵ ـ کلیه واحدهای مسکونی‌واقع‌در محدوده‌خدماتی شهرها که پس از اجرای این قانون گواهی خاتمه ساختمان آنها صادر میشود از شمول مقررات قانون روابط مالک و مستاجر مستثنی بوده و روابط مالک و مستاجر در مورد این قبیل ساختمانها تابع احکام قانون مدنی‌و قرارداد تنظیمی‌بین طرفین خواهد بود.

ماده ٦ ـ اراضی واقع در خارج از محدوده خدمات شهری از تاریخی که داخل در محدوده خدمات شهری تشخیص و اعلام میشود و یا مجوز ساختمان دریافت میدارد وهمچنین اراضی واقع در محدوده شهرکها از تاریخ صدور اجازه شهرسازی مشمول مقررات‌این قانون‌خواهد بود.

*** اراضی خارج از محدوده**

ماده ۷ـ از تاریخ اجرای این قانون بکلیه نقل و انتقالات قطعی اراضی خارج از محدوده‌خدمات شهری دو برابر نرخ مقرر در ماده ۲۱۲قانون مالیاتهای مستقیم و برای دفعات بعد هر دفعه دو برابر نرخ قبلی حق تمبر تعلق می‌گیرد.

سایر احکام مندرج‌در متن‌ماده ۲۱۲ وتبصره آن و ماده ۲۱۳ و تبصره‌های آن در این مورد نیز جاری خواهد بود.

ماده ۸ـ آئین‌نامه اجرای این قانون از طرف وزارت مسکن و شهرسازی ووزارت دادگستری تهیه و باتصویب هیئت وزیران بموقع اجرا گذارده میشود.

ایران برای طرح تولید کود شیمیائی به‌اندونزی وام‌داد

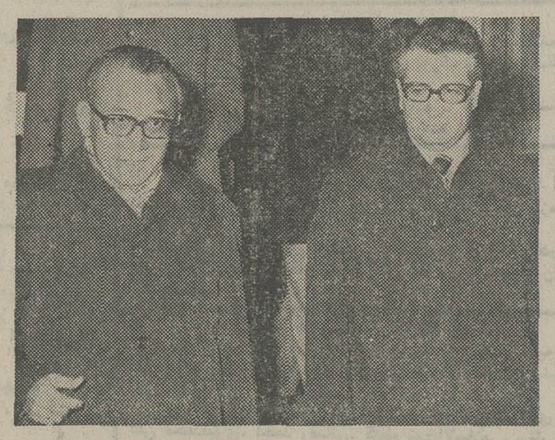

ویجوجونیتی ساسترو (نفرسمت چپ) و فرخ نجم‌آبادی یادداشت تفاهم اعطای وام ایران‌به‌اندونزی را امضاء کردند .

ایران برای اجرای‌یک طرح تولید کود شیمیائی در اندونزی وامی دراختیار این کشور قرار داد . با بهره برداری از این طرح سالانه ۵۰۰ هزار تن‌اوره تولید خواهد شد .

در این زمینه امروز اطلاعیه رسمی بشرح زیر انتشار یافت: نظر به عوالم مودت و دوستی موجود بین دولت شاهنشاهی ایران و دولت‌جمهوری اندونزی در اجرای‌علائق رهبران‌عالیقدر دو کشور به توسعه همکاری های اقتصادی و اجتماعی بین ایران و اندونزی، دولت ایران موافقت کرده است که وامی جهت تامین قسمتی از هزینه‌های ارزی تولید کود شیمیائی ، در جاوه غربی دراختیار دولت جمهوری اندونزی قرار دهد . اعطای این وام در اجرای‌اوامر اعلیحضرت همایون شاهنشاه آریامهر که مقرر فرموده‌اند در برنامه کمک های خارجی ،دولت ایران برای طرح های تاسیس واحد های کود شیمیائی که‌منجر به افزایش تولیدات مواد غذائی در کشور های منطقه اقیانوس هند میگردد ، اولویت‌قائل شود صورت گرفته است .

وام اعطائی ایران براساس یادداشت تفاهمی که در تهران مابین آقای فرخ نجم‌آبادی‌وزیر صنایع و معادن ایران و آقای «ویجوجونیتی ساسترو» وزیر مشاور در امور اقتصادی و صنعتی و رئیس سازمان برنامه اندونزی‌بامضاء رسیده،دراختیار آن دولت قرار می گیرد .

با اجرای طرح مجتمع کود شیمیائی جاوه غربی‌سالانه ۵۰۰ هزار تن اوره تولید خواهدشد.

برای استفاده‌ازدانشجویان‌ودانش‌آموزان وزارتخانه‌ها باید‌نیازهای استخدامی خودراتعیین کنند

وزارتخانه ها و سازمان های دولتی باید احتیاجات خود را برای استفاده از دانشجویان و دانش آموزانی که تعهد خدمت پس از پایان تحصیلات داده‌اند ، ازهم اکنون مشخص کنند .

سازمان امور اداری‌و استخدامی کشور طی بخشنامه‌ای از کلیه ادارات دولتی خواسته است‌که میزان احتیاجات خود را ازلحاظ نیروی انسانی با تعیین رشته‌های تخصصی اعلام کنند.

دانشجویان و دانش آموزان متعهد ، بر حسب تعداد و نوع رشته های تحصیلی مورداحتیاج ادارات‌دولتی بکار گمارده‌خواهند شد .

دانشجویان و دانش آموزان متعهد باضوابط و مقررات قانون استخدام کشوری و طرح طبقه بندی مشاغل در ادارات دولتی مشغول بکار خواهند شد و حقوق‌و مزایای آنان همپایه سایر کارمندان دولت تعیین می‌شود .

دانشجویان و دانش آموزانی که در ازای تحصیل رایگان تعهد خدمت داده‌اند ، بلافاصله پس از فراغت از تحصیل بکار گمارده خواهند شد تا از هرگونه اتلاف وقت آنان جلوگیری شود .

تهیه آئین‌نامه‌مربوط به چگونگی استفاده از تعهدات خدمت‌دانش ـ جویان و دانش آموزان مراحل نهائی بررسی را طی میکند وپس از تهیه و تصویب آن ، ضوابط و شرایط دقیق خدمت‌دانشجویان ودانش آموزان مشخص خواهد شد.

۷ هزار فرستنده تلویزیونی و رادیوئی سراسر کشور را میپوشاند

براساس قراردادی که دیروز بین ایران و شرکت فرانسوی «تامسون سی‌اس‌اس» بامضاء رسید همه نیاز های شبکه‌رادیو تلویزیون‌کشور به فرستنده ها و تکرار کننده های تلویزیون و رادیوئی «اف . ام» در ایران تامین میشود و علاوه بر تامین مصرف داخلی به بازار های خارجی‌هم صادر خواهد شد.

مجری طرح تاسیس کارگاه تحقیق‌وتولید وسایل الکترونیکی پس از امضای قرار داد با نماینده‌شرکت‌فرانسوی‌بخبرنگار ما گفت : مهمترین نکته‌ای که در قرارداد تاسیس این کارگاه برآن تاکید شده است انجام تحقیقات‌علمی و فنی برای تعیین نوع فرستنده ها و تکرار کننده هاباتوجه‌به‌مشخصات‌جغرافیائی ایران است .

این مقام افزود : در طرح گسترش شبکه رادیو تلویزیونی ایران‌پوشش‌کامل کشور بوسیله دو برنامه تلویزیونی و همچنین رساندن صدای ایران از طریق سه برنامه رادیوئی اف . ام به سراسر کشور پیش‌بینی شده است . اجرای این طرحها به نصب بیش از ۷ هزارفرستنده و تکرار کننده تلویزیونی و رادیوئی اف . ام در سراسر کشور نیاز دارد . تولیدات این کارگاه براساس موافقت نامه‌ای که بامضاء رسیده نه تنها در ایران و بازار های متعلق به گروه فرانسوی تامسون ، بلکه در دیگر کشور های منطقه و جهان بفروش میرسد .

کارشناسان تغذیه معتقدند

مردم ۲۵ درصد ازموادغذائی رادور میریزند!

نحوه صحیح تهیه غذا وراه های جلوگیری از هدر رفتن مواد خوراکی به مردم آموخته میشود. برای‌اجرای این‌برنامه به پزشکان و پرستاران وماماها در مورد تغذیه آموزش داده خواهد شد . وزارت بهداری اعلام کرد: طرح آموزش تغذیه صحیح به مردم تهیه شده‌است. براساس این طرح، روش تهیه غذا و تغذیه صحیح به مردم آموخته میشود تا با آگاهی کامل از میزان ارزش غذائی مواد مختلف و نحوه سوخت و ساز آنها در بدن و جلوگیری ازهدر رفتن خوراکی‌ها، به‌تهیه ومصرف مواد غذائی اقدام کنند.

وزارت بهداری یادآور شدطبق نظر کارشناسان تغذیه ، حدود ۲۵ درصد از مواد غذائی که در برنامه خوراک روزانه مردم است به مصرف نمیرسد و دور ریخته میشود .

برای تهیه مقدمات اجرای این برنامه بدستور وزیر بهداری کمیته مخصوصی درانستیتوتغذیه ایران تشکیل شده است . کمیته مزبور برنامه‌هائی‌جهت آموزش کوتاه مدت اصول تغذیه صحیح به شاغلین در دسته‌های پزشکی وپیرا پزشکی و دیگر رسته‌های درمانی و بهداشتی تهیه و به وزیر بهداری پیشنهاد خواهد کرد، تا پس از تصویب اجرا شود .

شیشه قزوین
(شرکت سهامی عام)
تولیدکننده
انواع شیشه‌های جام از ۲ تا ۱۰ میلیمتر
و شیشه‌های رنگی عایق حرارت ، دودی و برنز
در آینده نزدیک
انواع شیشه‌های مشجر
باطرحهای بسیار جالب
را ببازار عرضه خواهدکرد.
برای خریدوکسب اطلاعات بدفتر مرکزی شرکت
خیابان محمد رضاشاه ـ خیابان هفتم شماره ۲۰ مراجعه فرمائید
از شهرستانها عاملین فعال ومعتبر پذیرفته می‌شود
۵۳/۸۳

بانک عمران استخدام میکند
بانک عمران تعدادی کارمند دیپلمه به بالا که حداقل دارای پنج سال سابقه کار در امور بانکی باشند با حقوق مکفی استخدام میکند .
داوطلبان میتوانند از روز شنبه اول تا هفتم بهمن ماه ۱۳۵۳ از ساعت ۹ الی ۱۲ صبح به اداره کارگزینی بانک واقع در خیابان امیرآباد شمالی جنب پمپ بنزین طبقه دوم بانک عمران مراجعه نمایند .

ENGLISH TYPIST
with good knowledge of English required for immediate employment. Please apply in person between 2 - 3 p.m. daily, except Thursdays and Fridays, to:
SHABRANG COMPANY
367 Takhte Jamshid Ave.,
Tehran

قابل توجه
مصرف کنندگان سیم مسی لعاب دار
در اندازه های مختلف مقاوم ۱۵۵ درجه‌سانتیگراد واردشد
پخش دینام تلفنهای : ۲۸۵۶۴ و ۵۳۴۲۳۹

صاحبان صنایع وبازرگانان کشور
الاخبار
تنها مجله عربی زبان ایران از گروه نشریات موسسه اطلاعات با داشتن نمایندگی در ۱۲ کشور عربی، روزهای شنبه منتشر میشود

جناب آقای مهندس میراحمدی
کارکنان ـ مهندسین و مدیران موسسه مهندسین مشاور سعید اسلامی و علی خستوان
با نهایت اندوه فوت پدر گرامیتان را تسلیت عرض و خود را در این مصیبت با شما سهیم میدانند .

بانک صنایع ایران
BANK SANAYE IRAN
بانک صنایع ایران
استخدام میکند
بانک صنایع ایران تعداد ۶۰ نفر لیسانسیه رشته های : بانکداری ـ بازرگانی ـ اقتصاد ـ حسابداری ـ مدیریت بازرگانی و دیپلمه ریاضی از طریق مسابقه ورودی و مصاحبه باحقوق مکفی استخدام مینماید . حداکثر سن مورد قبول برای لیسانسیه ها ۳۰ و برای دیپلمه ها ۲۵ سال میباشد .
متقاضیان میتوانند با دردست‌داشتن فتوکپی آخرین مدرک تحصیلی و دوقطعه عکس ٤ × ٦ تا ۲۵ بهمن ماه ۱۳۵۳ همه روزه بین ساعت ۸ الی ۱۳ به اداره ـ کارگزینی و رفاه بانک مراجعه نمایند .
نشانی:تهران ـ چهار راه تخت‌جمشید ـ خیابان سپهبد زاهدی ـ شماره ۱۰۶

دنیای ورزش با مطالب خواندنی شنبه ها منتشر میشود

آگهی استخدام کمک بهیار
بنیاد نیکوکاری والاحضرت شاهدخت شمس پهلوی جهت تکمیل کادر پرستاری (کمک بهیار) بیمارستانهای خود در تهران تعدادی داوطلب دوشیزه را با شرایط زیر بصورت‌رسمی استخدام میکند .
۱ـ داشتن حداقل گواهینامه شش ساله ابتدائی .
۲ـ سن بین ۱۸ تا ۲٦ سال .
۳ـ برخورداری از سلامت جسمی و روانی و تناسب اندام .
٤ـ قبولی در مصاحبه حضوری
۵ـ سپردن تعهد دوسال خدمت در بنیادبا معرفی ضامن معتبر .
کارآموزان بمدت یکسال و روزانه۸ساعت در بیمارستان آموزش علمی و عملی خواهند دید و ماهیانه ٤۰۰۰ ریال بعنوان کمک‌هزینه‌تحصیلی دریافت میکنند .
داوطلبان پس‌ازطی دوره یکساله و موفقیت در امتحانات به اخذ گواهینامه نائل و ماهیانه حداقل ۹۲۰۰ ریال حقوق و مزایا دریافت خواهند داشت .
علاقمندان میتوانند جدول زیر را تکمیل و تادهم بهمن ماه ۱۳۵۳ به صندوق پستی ۱۲ر۱٦۷۷ ارسال دارند .
اسم فامیل سال تولد
آخرین مدرک تحصیلی
آدرس کامل تلفن

ماشین سازی اراک
تجهیزات کارخانه آپارتمان سازی بطریقه پیش ساخته را با جدیدترین و سریعترین تکنیک با همکاری
کارخانجات KESTING آلمان
ساخته و تحویل میدهد .
هر ۲۰ دقیقه یک دیواره به‌ابعاد ۲۰ر۳×٦ متر
یک آپارتمان سه‌اطاقه بایکصدمترمربع
زیربنادرمدت شش ساعت
هرسال ۷۵۰ آپارتمان
برای گرفتن هرگونه اطلاعات خواهشمند است از ساعت ۱۰ تا ۱۲ همه روزه با تلفن ۸۳۱۸٤۷ تماس حاصل فرمایند .
نشانی شرکت : خیابان تخت‌جمشید شماره٤۳۵
ماشین سازی اراک

آگهی

انجمن انتخابات اتاق بازرگانی وصنایع و معادن ایران

اسامی ٤۵ نفر حائزین‌اکثریت انتخابات برای عضویت در دوره دوم اتاق بازرگانی و صنایع و معادن ایران ـ شعبه‌تهران‌بشرح زیر اعلام میگردد تا طبق تبصره ذیل ماده ۸ آئین‌نامه اجرائی‌قانون تشکیل اتاق بازرگانی و صنایع‌و معادن ایران کسانیکه نسبت به انتخابات مزبور اعتراضی داشته باشند ظرف سه روز از تاریخ انتشار این آگهی اعتراض خودرا به‌انجمن‌انتخابات دراتاق‌بازرگانی و صنایع و معادن ایران تسلیم دارند :

۱ـ آقای دکتر طاهر ضیائی
۲ـ آقای قاسم لاجوردی
۳ـ آقای علی اکبر محلوجی
٤ـ آقای عنایت بهبهانی
۵ـ آقای علی رضائی
٦ـ آقای احمد خیامی
۷ـ آقای‌محمد ابراهیم‌نیکپور
۸ـ آقای جعفر اخوان
۹ـ آقای علیمحمد بنکدارپور
۱۰ـ آقای اکبرلاجوردیان
۱۱ـ آقای محمود رضائی
۱۲ـ خانم مهین افشار
۱۳ـ آقای مهدی موتمنی
۱٤ـ آقای علی کوچکعلی
۱۵ـ آقای احمد علی احمدی
۱٦ـ آقای حسین قاسمیه
۱۷ـ آقای عبداله خوئی
۱۸ـ آقای کاظم خسروشاهی
۱۹ـ آقای کاظم کورس
۲۰ـ آقای علی اصغر پناهی
۲۱ـ آقای رحیم متقی‌ایروانی
۲۲ـ آقای علی خوئی
۲۳ـ آقای محمد قریشی
۲٤ـ آقای مهدی لشکری
۲۵ـ آقای علی اصغرپیرزاد
۲٦ـ آقای محمد طاهری
۲۷ـ آقای منصور یاسینی
۲۸ـ آقای حبیب القانیان
۲۹ـ آقای مصطفی اخوان
۳۰ـ آقای محمدتقی‌برخوردار
۳۱ـ آقای احمد فرهنگی
۳۲ـ آقای محمدعلی مهدوی
۳۳ـ آقای محسن لك
۳٤ـ آقای عباس معتمدی
۳۵ـ آقای اصغر پیروی
۳٦ـ آقای فیروز همایون
۳۷ـ آقای محمد فولادی
۳۸ـ آقای‌حسنعلی‌سودآور
۳۹ـ آقای کامران خسرو شاهی
٤۰ـ آقای محمود زنگنه
٤۱ـ آقای علی نوکلیان
٤۲ـ آقای‌دانیال‌ساهاکیان
٤۳ـ آقای حسین خداداد
٤٤ـ آقای محسن نیکپور
٤۵ـ آقای قاسم سارپانها
★اسامی‌دارندگان‌آراءتانفر پنجاهم بشرح زیر است
٤٦ـ آقای علی کامکار
٤۷ـ آقای ارسطو ایرانی
٤۸ـ آقای ناصر اولیاء شیرازی
٤۹ـ آقای رفیع اریه
۵۰ـ آقای حسن صحرائی