

290.8-Se22



290.8
SE22
(28)



始



290.8
S-22
(29)

觀大市都界世

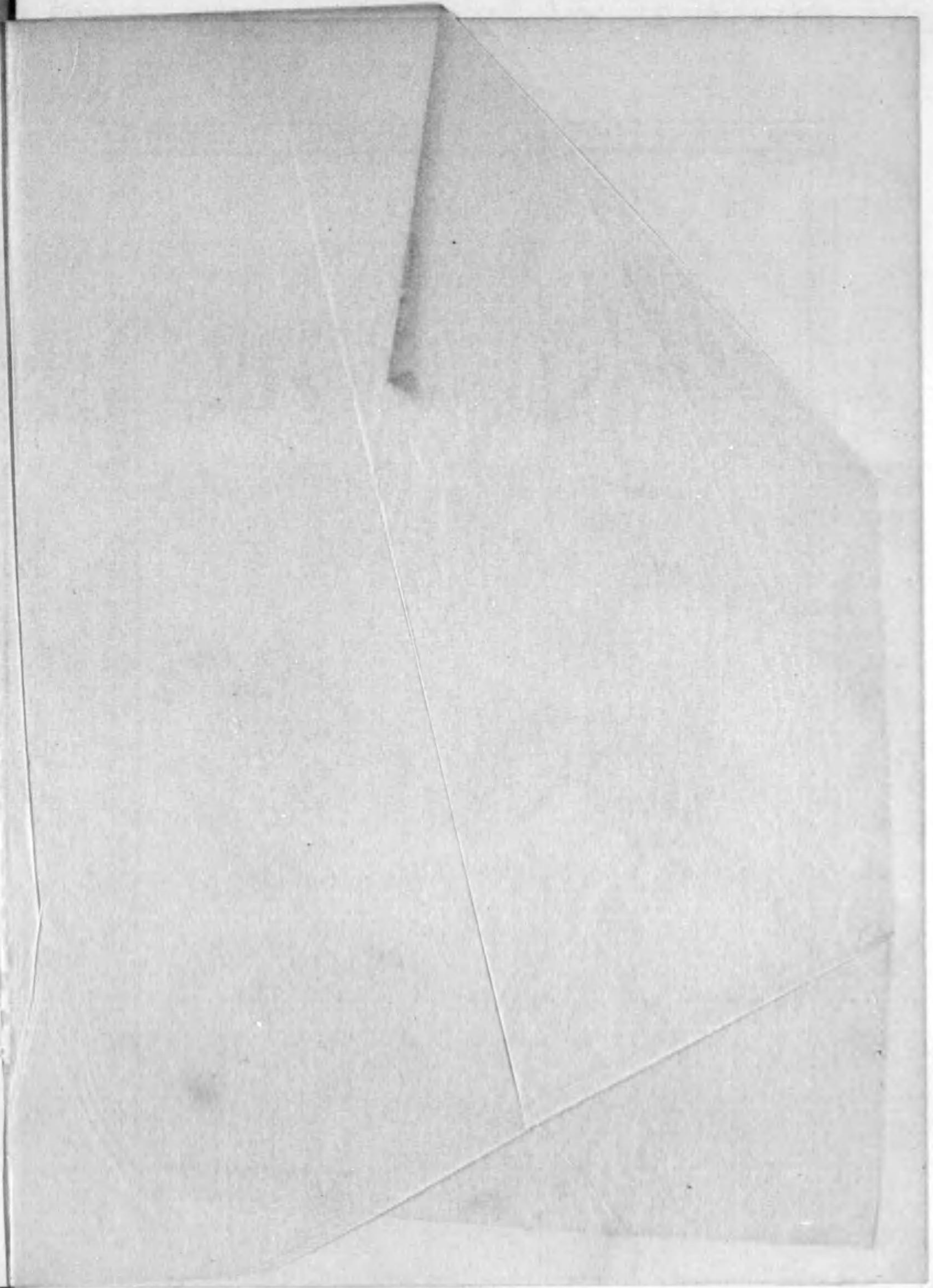

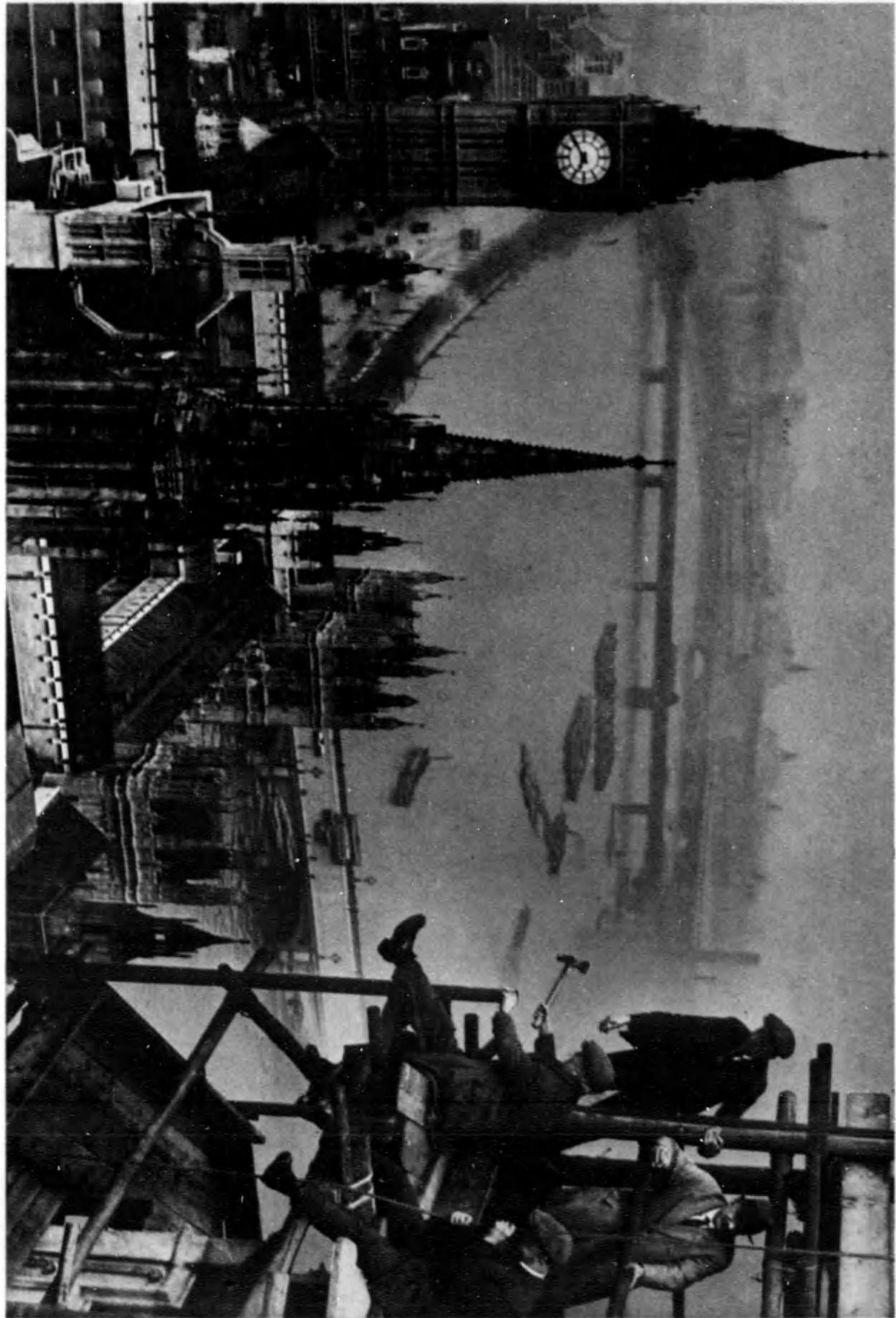

大正十一年十一月二十一日、東京の港に於ける鐘塔の鐘を修理する様子。左に鐘塔の鐘を修理する様子、右に鐘塔の鐘を修理する様子。大正十一年十一月二十一日、東京の港に於ける鐘塔の鐘を修理する様子。



U 3642

世界都市大観

目次

寫眞

アジヤ洲

大連浪花町	一	ハルビン市觀	一八	福州の市街	一〇
大連中央廣場	二	ハルビン市	一九	香港の港頭	一一
大連埠頭の盛況	三	ハルビン停車場	二〇	香港の政廳	一二
旅順新市街	四	海拉爾市街	二一	廣州の一街頭	一三
旅順工科大學	五	滿洲里の驛	二二	雲南の城内	一四
奉天四平街通り	六	洮南の市街	二三	神祕の西藏首府	一五
奉天の浪速町	七	北平の中華門	二四	トンキンのハノイ	一六
長春停車場	八	北平の鼓楼大街	二五	サイゴン	一七
クラウユア版		北平の正陽門	二六	カムボジアの都會	一八
新日本の延長	九	天津支那街	二七	バンコックの寺	一九
公主嶺市街	一〇	濟南の城内	二八	ラングーンの名寺	二〇
酒の名所杭州	一一	青島の小港	二九	マンダレー	二一
福州の石橋	一二	バンドの繁榮(上海)	三〇	シンガポールの大觀	二二
香港の支關	一三	上海の黄浦灘路	三一	マニラの市街	二三
ビナン市街	一四	上海の税關棧橋	三二	マニラ市街一瞥	二四
コロムボの大通り	一五	上海の河港	三三	ダヴァオ港	二五
西アジアのペザール	一六	上海のバンド	三四	ダージリン	二六
吉林城門の一部	一七	西湖の風光	三五	カルカッタ	二七
		南京の秦淮	三六	カルカッタ市街	二八
		武昌の碼頭	三七	ウダイプールの市	二九
		水都蘇州の景	三八	ベナレス	三〇
		漢口市街	三九	デリー	三一
		漢口の碼頭	四〇	ネパールの首府	三二
		宜昌の港岸	四一	コロムボのインド街	三三
		重慶の崖市	四二	コロムボの大通り	三四
		四川の首都	四三	ボムベイ	三五
		南支の寧波	四四	サマルカンド	三六
					三七

テヘランの更生……………三
バグダード全景……………三
モスール……………三
メッカの全景……………三
世界最熱の都會……………三
ベツレヘムの市場……………三
聖都イエルサレム……………三
ダマスカスの町……………三
アレppoの市街……………三
首府アンゴラ……………三
スミルナの市街……………三
スタタリ市街……………三
ボスフォラスの兩岸……………三
スタムブル……………三
金角灣のほとり……………三
スリマンジャロ……………三
君府のハーレム……………三
スタムブル大觀……………三

ヨーロッパ

ティフリスの市中……………三
ティフリス市……………三
ウラディカフカス市……………三
南露のアストラハン……………三
アストラハンの市街……………三
ハルコフ市街……………三
ハラウニア版……………三

黒海の赤い港……………三
赤い都の赤い廣場……………三
ドイツ銀行の前……………三
お寺と市役所……………三
アウグスト廣場……………三
パリのクラシズム……………三
水の都のグリムプス……………三
新興國の首都……………三
建設中のキエフ……………三
ニジニノヴゴロド……………三
冬のモスクヴァ……………三
モスクヴァ景観……………三
モスクヴァ橋附近……………三
赤い國の新建設……………三
赤い廣場のあたり……………三
レニングラード郊外……………三
レニングラードの古寺……………三
レニングラード陸軍本部……………三
オムスク市街(シベリヤ)……………三
ヤクーツク展望(シベリヤ)……………三
チタの政廳(シベリヤ)……………三
最近のウラディカフカス市……………三
ナルヴァ……………三
エストニアの首府……………三
リガの船つき……………三
ワルソー市街……………三
ワルソーの市街……………三

クラカウの丘……………三
白い都ヘルシンキ……………三
ストックホルム港……………三
ストックホルムの新裝……………三
ストックホルム港内……………三
ストックホルムの港頭……………三
ゲーテボルグ……………三
オスロの廣場……………三
北の都ベルゲン……………三
トロニエム……………三
ベルリンの繁榮街……………三
ボツダムメル街(ベルリン)……………三
ブランデンブルグ門(ベルリン)……………三
ドイツ舊王城と本寺(ベルリン)……………三
ドイツ國會議事堂(ベルリン)……………三
ドイツ國立畫廊を望む(ベルリン)……………三
ライプツィヒの大建築……………三
ライプツィヒの商店街……………三
ドレスデンの美觀……………三
ツウンガー宮殿……………三
ドレスラウの市廳……………三
ニュルンベルヒの屋根……………三
ミュンヘンの凱旋門……………三
ミュンヘンのすがた……………三
ケルンの夕景色……………三
ブレイメン港……………三
ブレイメンの記念館……………三

ステッティンの物興……………三
壯なりハムブルヒ……………三
名だたるヒレハウス……………三
自轉車の都か……………三
コペンハーゲン……………三
ウィーンの一角……………三
ウィーンの廣場……………三
チエコの首都……………三
ブラーグの大寺……………三
ブラーグの議事堂附近……………三
ブダペストの景観……………三
ブダペストの公設水浴……………三
ベルグラード……………三
宗教都市ソフィヤ……………三
アカの大郵便局……………三
アテネ……………三
アテネ大觀……………三
サロニカ港……………三

アラビア

昔床しい浴場……………三
トランの柱……………三
窓外生活風景……………三
屋根の商標を見よ……………三
狭い市街……………三
名物ロンドン橋……………三
學問の都瞥見……………三
ストックホルム市廳……………三

デラザール市……………三
ジュネーヴ……………三
スウイスのインターラーケン……………三
ベルン……………三
ミラノの光塔から……………三
ミラノ市の大觀……………三
ヴェニス……………三
ゴンドラの港……………三
島の都パレルモ……………三
ナポリ港頭……………三
ヴァチカン大觀……………三
ローマの皇宮……………三
エマヌエレ記念館……………三
フロレンス……………三
ジェノアの市と港……………三
モナコ全景……………三
モンテカルロの樂境……………三
繪のやうなニス……………三
マルセイユ……………三
マルセイユの港頭……………三
マルセイユのお寺……………三
リヨンのグリムプス……………三
ディジョンの古城……………三
セイヌの流れ(パリ)……………三
エッフェル塔から北へ……………三
星狀街の花綵……………三
ルーヴル宮殿下……………三

兩つの新宮殿……………三
聖殿バンテオン……………三
チュイルリーの庭……………三
ヴェルサイユの庭……………三
輝く鶴舞ひ遊ぶ……………三
フランス第二の港……………三
アントワープ港頭……………三
ブリッセルの一部……………三
ブリッセル市廳前……………三
ブリッセルの濠端……………三
ロッテルダムの港……………三
ハーグ市の中心……………三
シケヴニングの樂天地……………三
アムステルダムの海畔……………三
アムステルダムの俯瞰……………三
アムステルダム港頭……………三
アムステルダムの水……………三
ロンドンの目抜き……………三
ロンドンの一角……………三
ロンドン塔……………三
ロンドンの新景観……………三
ロンドン郊外の大設備……………三
ロンドンのラッシュアワー……………三
テムブリッジのカレッジ……………三
オックスフォードの市街……………三
マンチェスター驛……………三
マンチェスター市……………三

リヴァプール港頭……………二四
 サザムプトン港……………二五
 産業都市エディムバラ……………二六
 エディムバラの大通り……………二七
 グラスゴウの中心街……………二八
 グラスゴウの廣場……………二九
 グラスゴウ橋附近……………三〇
 アイルランドの都……………三一
 リスボンの街観……………三二
 リスボンの大通り……………三三
 マドリッド大観……………三四
 マドリッドの市街……………三五
 古都トレド……………三六
 コルドヴァの古寺……………三七
 セヴィリアのカテドラル……………三八
 セヴィリアの古建築……………三九
 スペインのマラガ……………四〇
 ヴァレンシア市鳥瞰……………四一
 バルセロナ……………四二

南北アメリカ洲

リンカーン記念館(ウシントン)……………四五
 ウシントンの新驚異……………四六
 ウシントンの郊外……………四七
 ウシントンの一部……………四八
 グラウエア版……………四九
 桑港に見る支那……………五〇

世界最大のホテル……………六一
 聖なるウシントン市……………六二
 廣場の群集……………六三
 山と海の都……………六四
 北アフリカの一断面……………六五
 南米の首都……………六六
 マンハッタンの一部(ニューヨーク)……………六七
 大都のスカイライン……………六八
 沖から見た偉容(ニューヨーク)……………六九
 現代都市の驚異……………七〇
 ウォール街……………七一
 第五街小景……………七二
 マンハッタンを離れ業……………七三
 ニューヨークを圖案する……………七四
 大都の空を翔ける……………七五
 ニューヨーク島瞰……………七六
 マンハッタン大観……………七七
 プリタクリン橋のみなた……………七八
 ニューヨークの一截面……………七九
 ウォール街の盛儀……………八〇
 コニー島の銷夏客……………八一
 ニューヨークのメーデー……………八二
 夜のニューヨーク……………八三
 フィラデルフィア……………八四
 マイアミ市の壯觀……………八五
 めぐまれた樂天地(ローサンゼルス)……………八六
 ローサンゼルスの一角……………八七

ローサンゼルスの鳥瞰……………八八
 サンタモニカの海水浴場……………八九
 桑港の街景観……………九〇
 桑港の港頭……………九一
 夜への示威か……………九二
 シカゴの鳥瞰……………九三
 シカゴの夏景色……………九四
 新シカゴの空線……………九五
 湖畔のシカゴ……………九六
 シカゴ大學……………九七
 シカゴの夜景(一)……………九八
 シカゴの夜景(二)……………九九
 デトロイト市街……………一〇〇
 ボストンの港頭……………一〇一
 ハリファクス……………一〇二
 モントリール……………一〇三
 トロント……………一〇四
 サスカトーン……………一〇五
 カルガリー……………一〇六
 ヴァンクーヴァー……………一〇七
 ヴィクトリアの海岸……………一〇八
 美しいドーソン市……………一〇九
 ハヴァナの新議事堂……………一一〇
 アンティラの展望……………一一一
 サントドミンゴ市……………一一二
 サン・ジャン市……………一一三
 ヴラタクルズ……………一一四

メキシコ市の廣場……………三六
 ホンデラスの首府……………三七
 サン・サルヴァドル……………三八
 ニカラガの首府……………三九
 コスタリカの首府……………四〇
 パナマ……………四一
 バランキリア……………四二
 ボゴタ市大統領官舎……………四三
 キト……………四四
 リマ市の大通り……………四五
 カリオの新港……………四六
 クスコの町……………四七
 ボリヴァの首府……………四八
 ヴアルパライソ……………四九
 ヴアルパライソの一角……………五〇
 サンティアゴ……………五一
 サンティアゴの市街……………五二
 南米の南端……………五三
 ウルグアイの首都……………五四
 ブエノス・アイレスの建物……………五五
 サントスの町と港……………五六
 サン・パウロの公園側……………五七
 リオの灣景……………五八
 リオ・デ・ジャネイロ港……………五九
 ブラジルの政廳……………六〇
 バヒヤ街景……………六一
 ブラジルの都會……………六二

アフリカ洲 及び大洋洲

ジョージタウン……………四九
 ヴェネズエラの政廳……………五〇

カイロの古座……………五三
 カイロの王城……………五四
 スエズの大通り……………五五
 ポートサイド……………五六
 トリポリ……………五七
 テュニスの高塔……………五八
 アルジェールの港……………五九
 アルジェール……………六〇
 フズズの町中……………六一
 タンジール……………六二
 モロッコ……………六三
 ケープタウン市街……………六四
 キムバリー市……………六五
 ヨハネスブルグ……………六六
 アディアスアベバ……………六七
 ダーバン市……………六八
 シドニーの港頭……………六九
 シドニーの新橋……………七〇
 シドニーの夜あけ……………七一
 ブリスベーン……………七二
 メルボルン市街……………七三
 ダネーデン……………七四

ホノルル海岸……………七六
 ホノルルの鳥瞰……………七七
 大ロンドン俯瞰す……………七八
 上海の大通り……………七九
 古都のモダン風景……………八〇
 都市の造つた溪谷……………八一
 シカゴの摩天閣……………八二
 ケベック市の冬景色……………八三
 カイロの裏町……………八四
 世界最長の單軌橋……………八五

寫眞目次了

ア ジ ヤ 洲

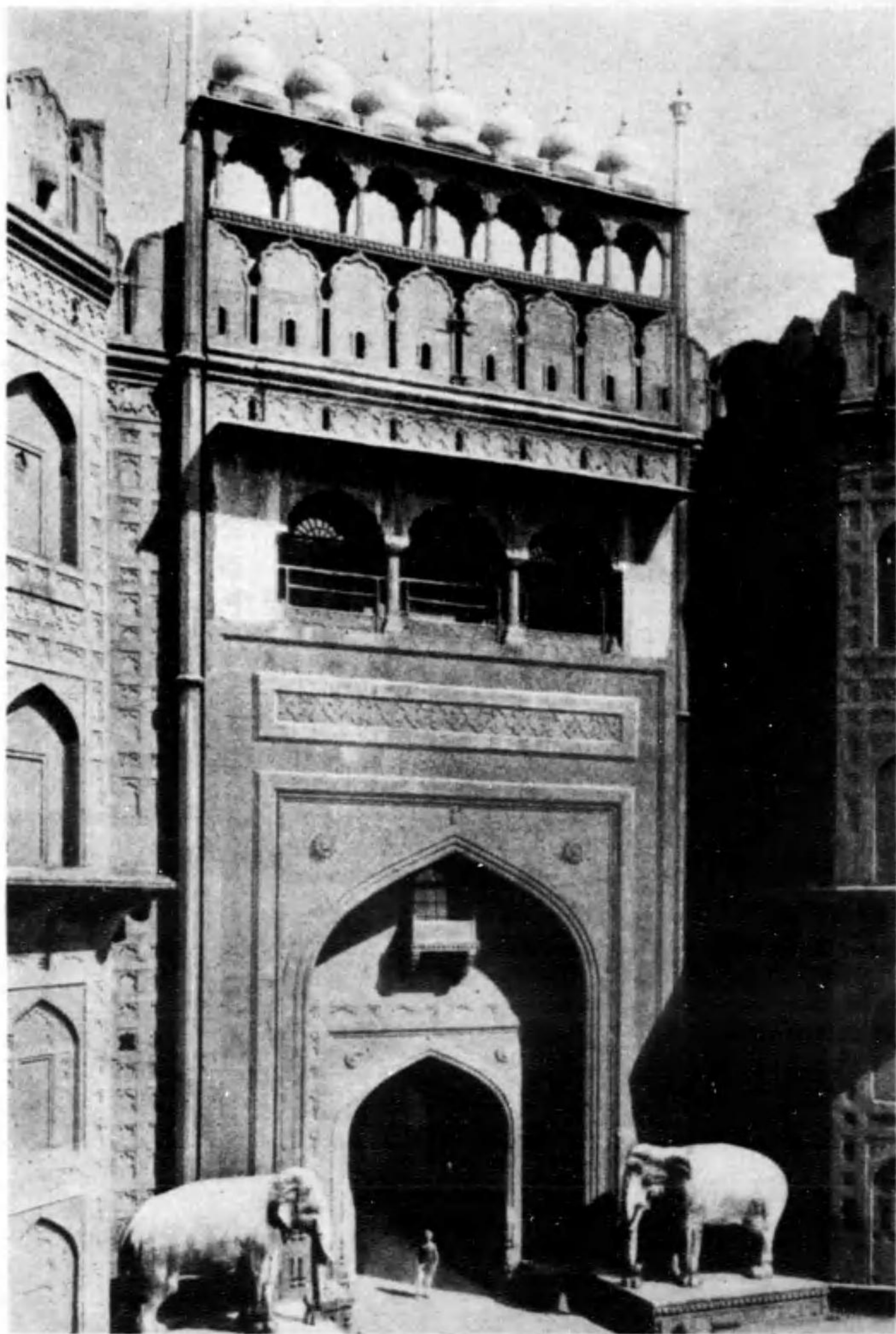

インド・アグラの城門

概 説

總 論

都市の意義……………二
 都市の發生……………二
 都市の位置……………三
 都市の分類……………四
 古代の都市……………八
 古代メソポタミヤ……………八
 古代エジプトの都市……………八
 古代支那の都市……………九
 フェニキヤの都市……………九
 ギリシヤの都市……………一〇
 ローマの都市……………二
 中世の都市……………二
 發 生……………三
 中世都市と古代都市……………三

近世の都市

中世都市の特徴……………三
 ギルド制度……………三
 中世都市の人口……………四
 十字軍とイタリヤ都市……………四
 ハンザ同盟の諸都市……………五
 新航路の發見……………六
 近世の都市……………七
 近世國家の成立……………七
 大商業都市の出現……………八
 ヨーロッパの産業革命……………九
 産業都市の出現……………一〇
 都市の分化……………二
 現代の都市……………三
 大都市の分布……………三
 イギリスの都市……………三
 ロンドン……………四
 フランスの都市……………六
 バ リ……………六

結 言

ドイツの都市……………七
 ベルリン……………六
 アメリカの都市……………六
 ニューヨーク……………三
 アジヤの諸都市……………三
 支那及び日本都市の發展……………三
 結 言……………四

目次了



大 蓮 渡 花 町

大蓮渡花町の賑わい
大蓮渡花町の賑わい
大蓮渡花町の賑わい

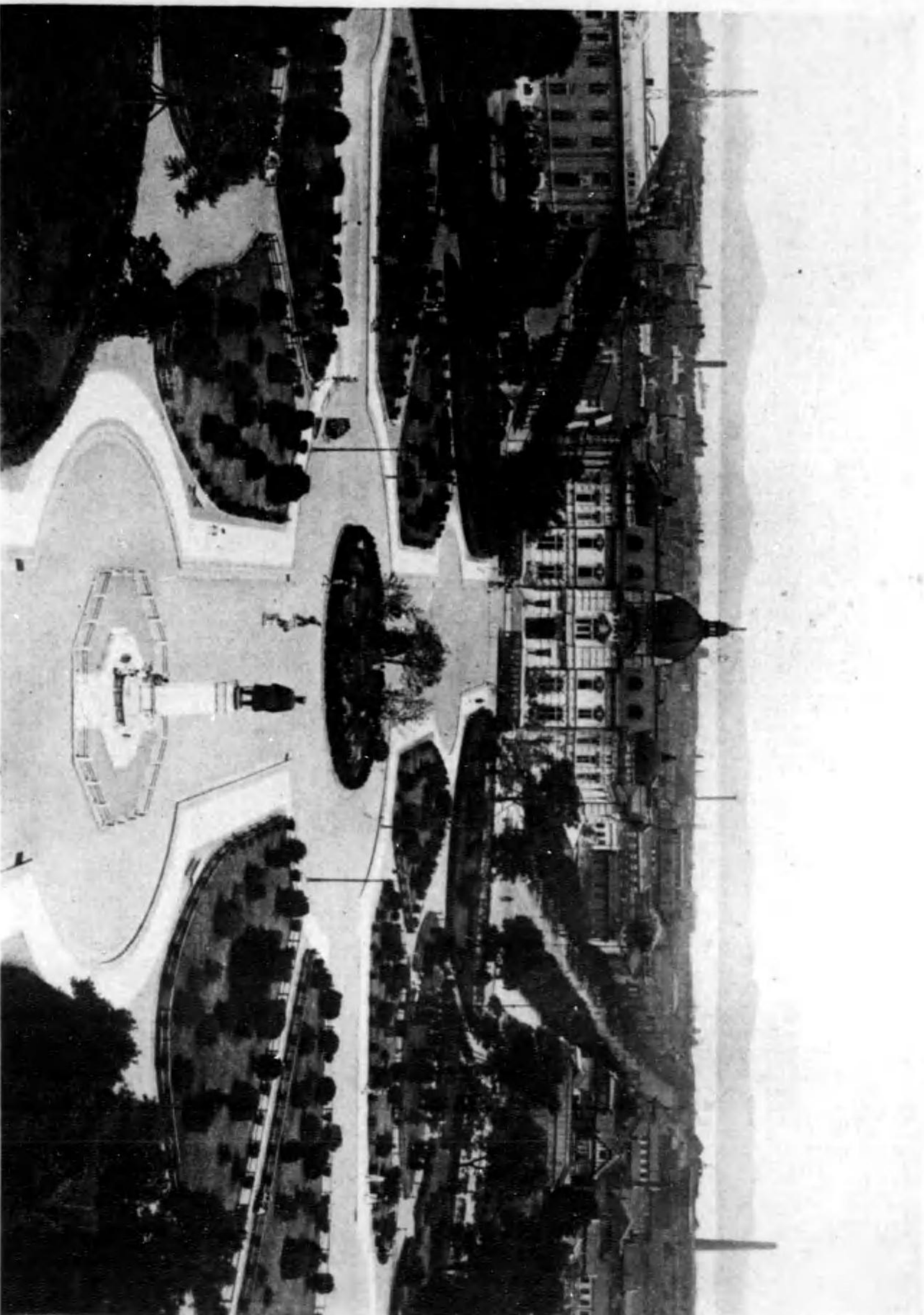

大 運 中 央 廣 場
 何といふほど整備の上思ふべきでこのよに手の入未日に開のりなは年十二が年。○慶田敷業といと何

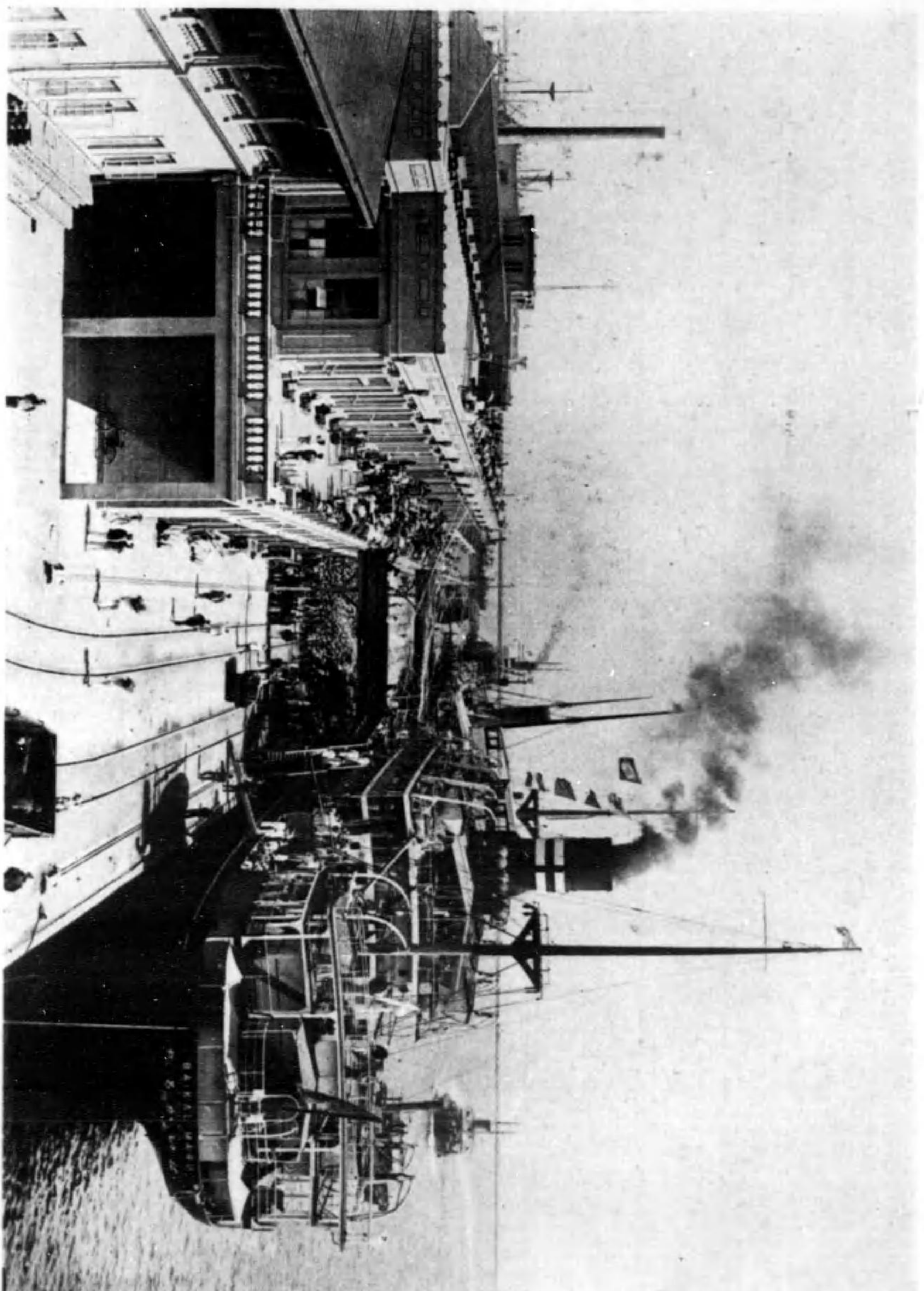

大 運 埠 頭 の 盛 況

わさしらはまきやく業をてけれ物的にけたたけあり道で振興大の的界世てしと口開をの箱設埠大がわ

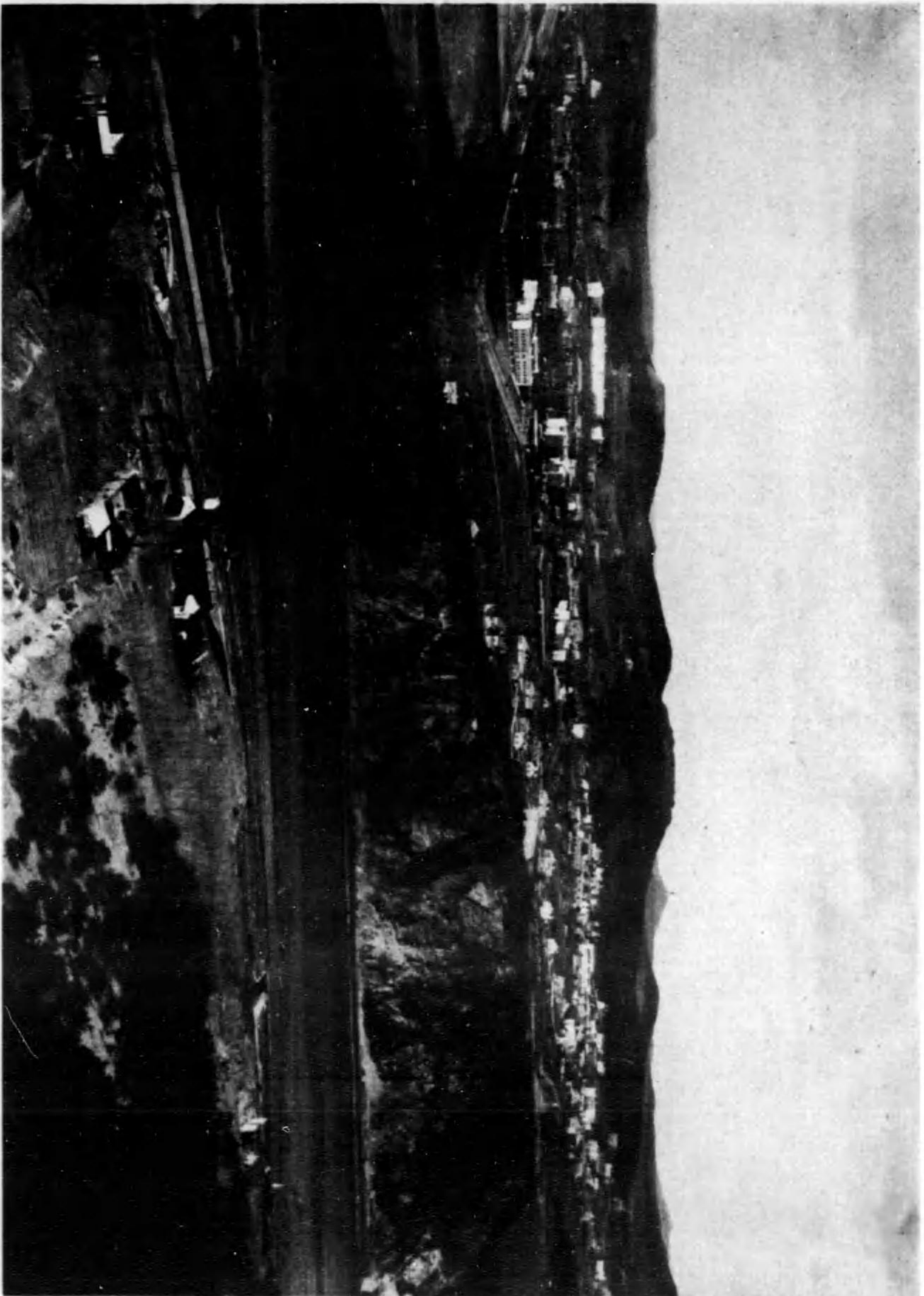

街市新順堂

○るあがのまいたがて新順堂には盛興くまりと。特市のこゝ酒田屋かし鎮占で館の軍部は各票の露日満日

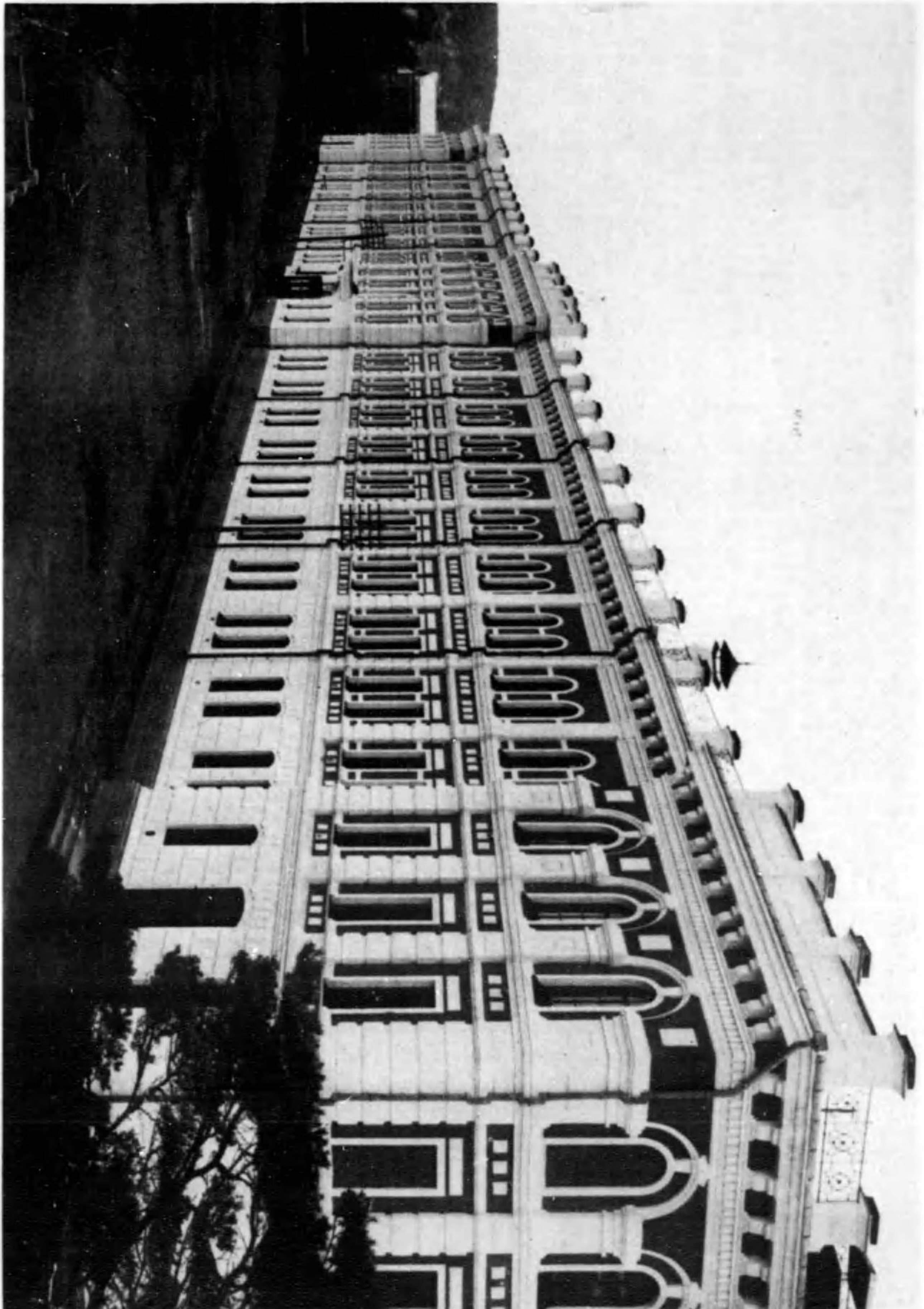

學大科工順堂

○本工學大科工の順堂もけまかに。こは他、學大科醫の天象は一。○るあが學大科醫のつ二はに酒田

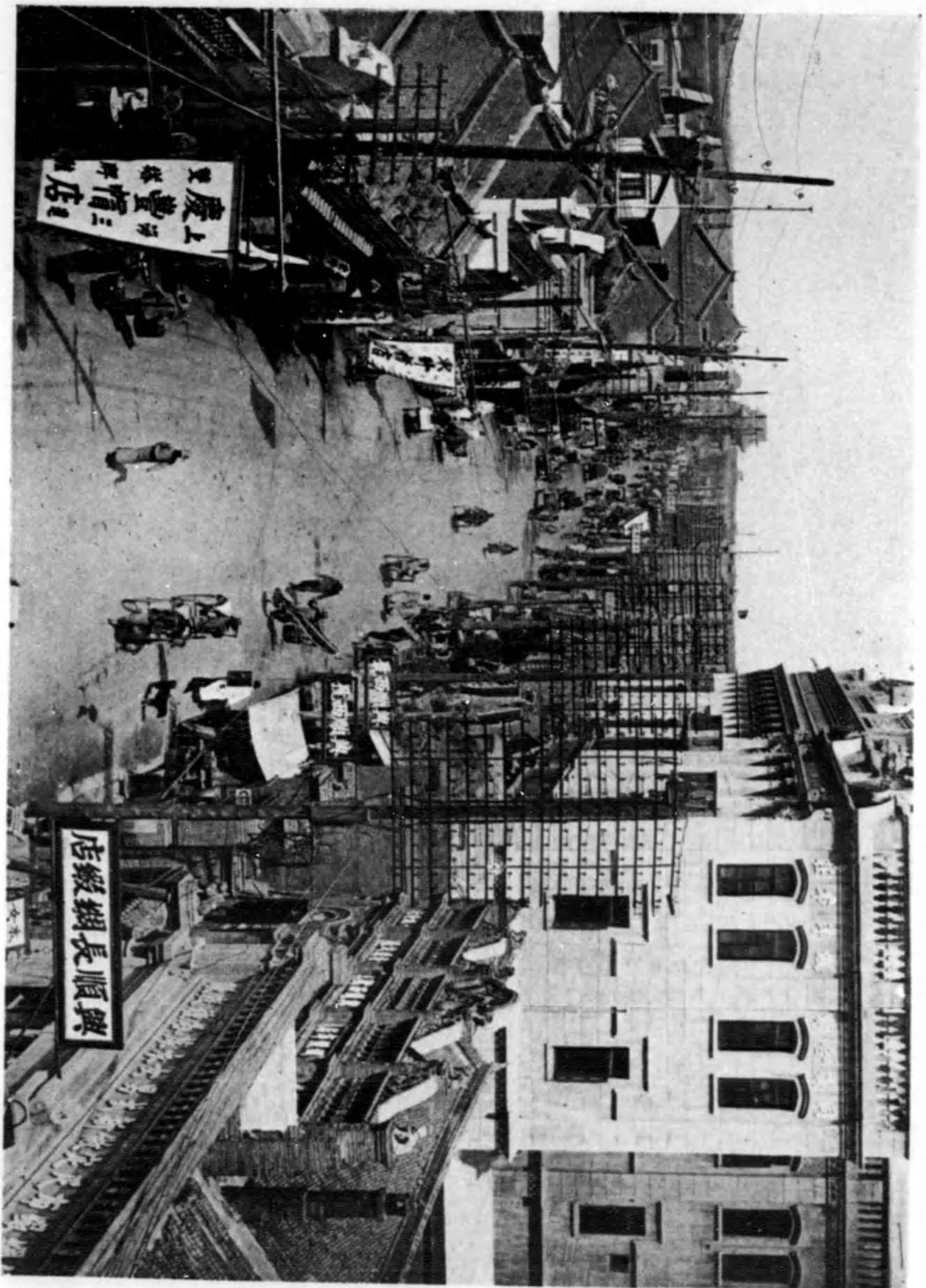

6
 リ 通 街 平 四 天 奉
 かい多分商店の式新文でもおは人新文は備大が。おれら見々原建洋画はで今く繁もり通人く多原画いき次にけたるれはいと原建の式奉

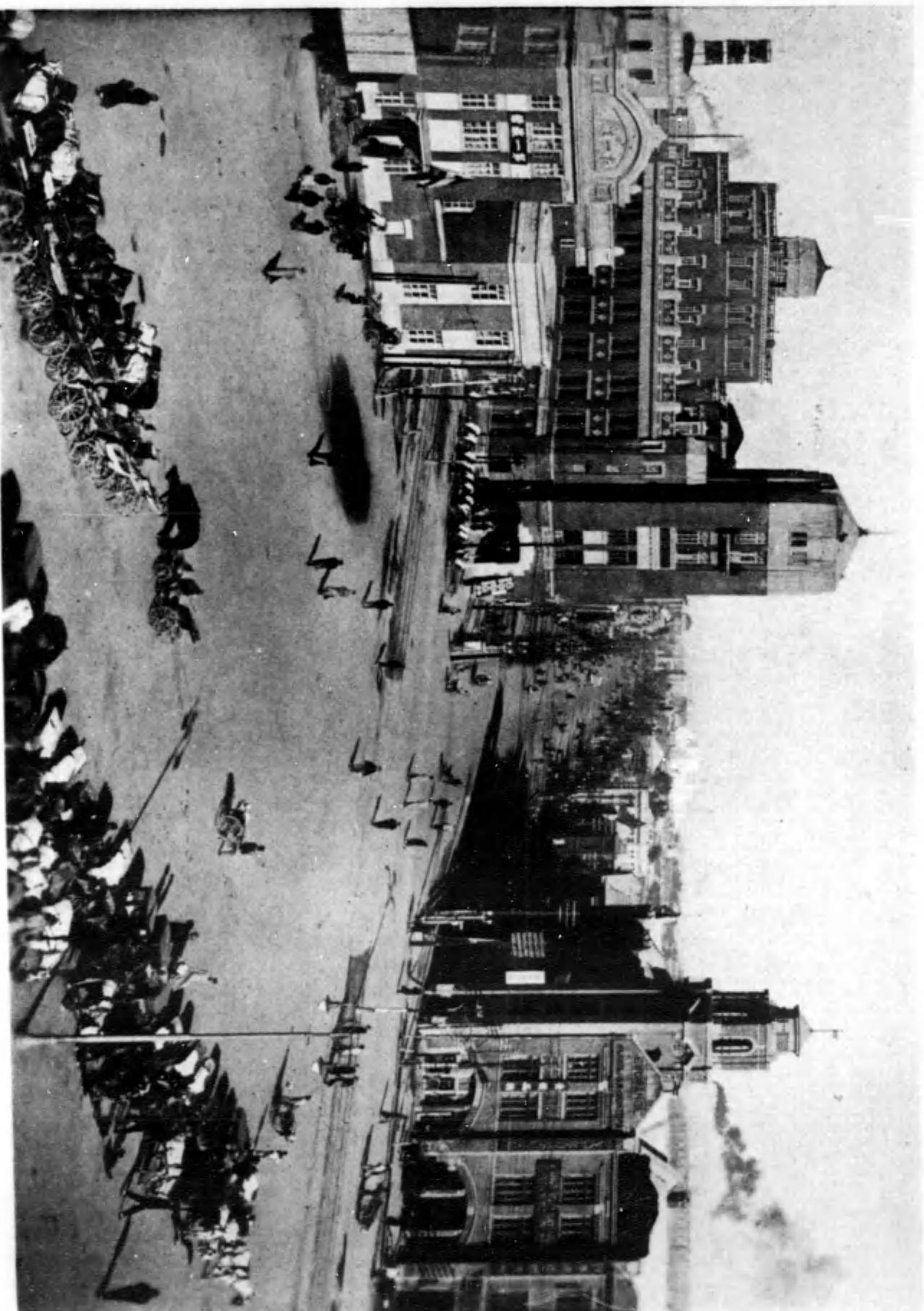

リ 通 遠 濱 の 天 奉
 おるみこし原を觀覽にけだぬき許を築建造木。如原村面の製糖本目でも通大の新天奉

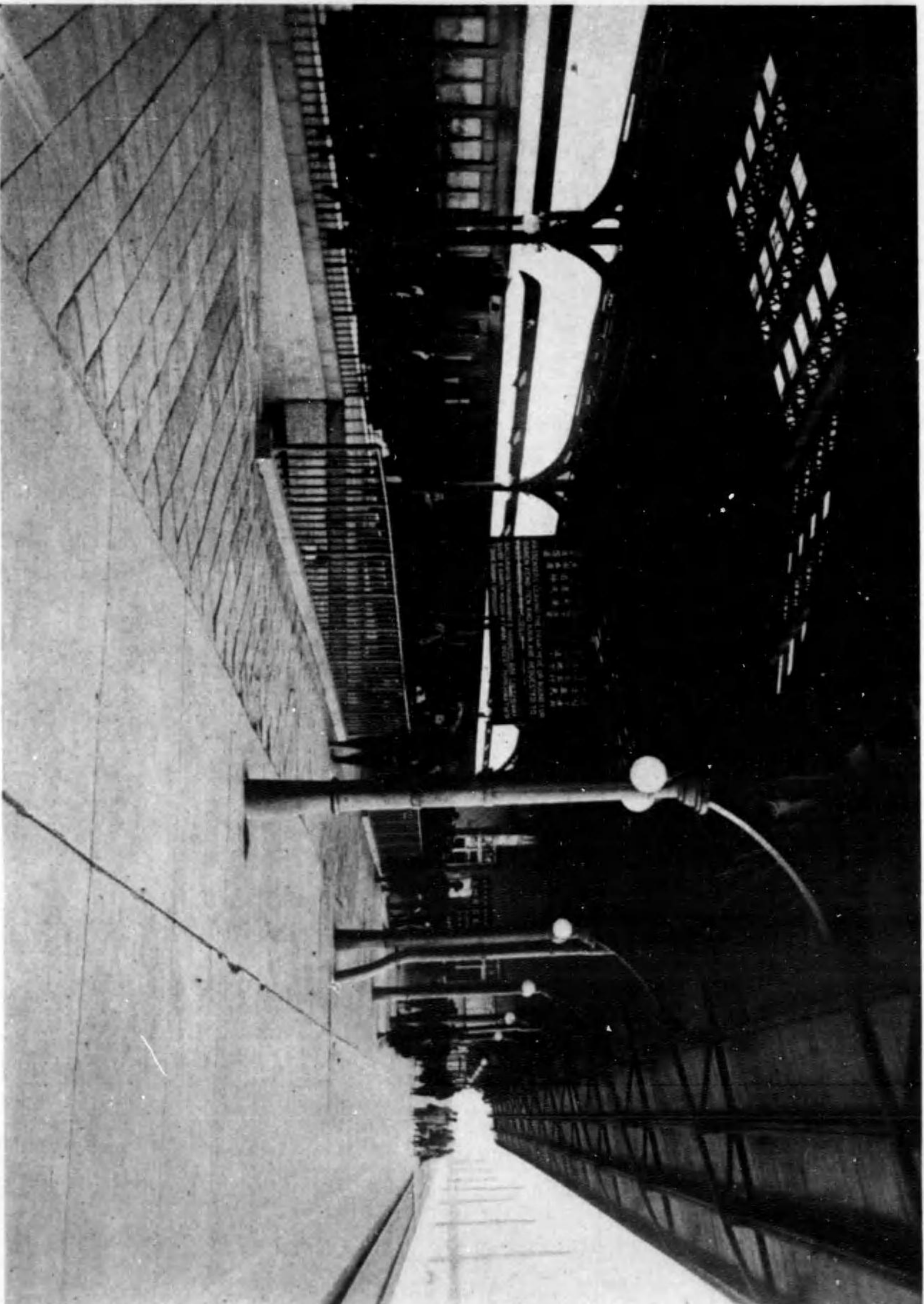

場 車 停 華 長

。馬場の東側に長嶺人本日。ついで。も。道は。シ。ル。ハ。路。一。は。北。に。こ。り。集。し。車。に。向。の。足。留。州。通。車。が。で。ま。い。ま。一。脚。通。路。の。北。嶺。本。日。

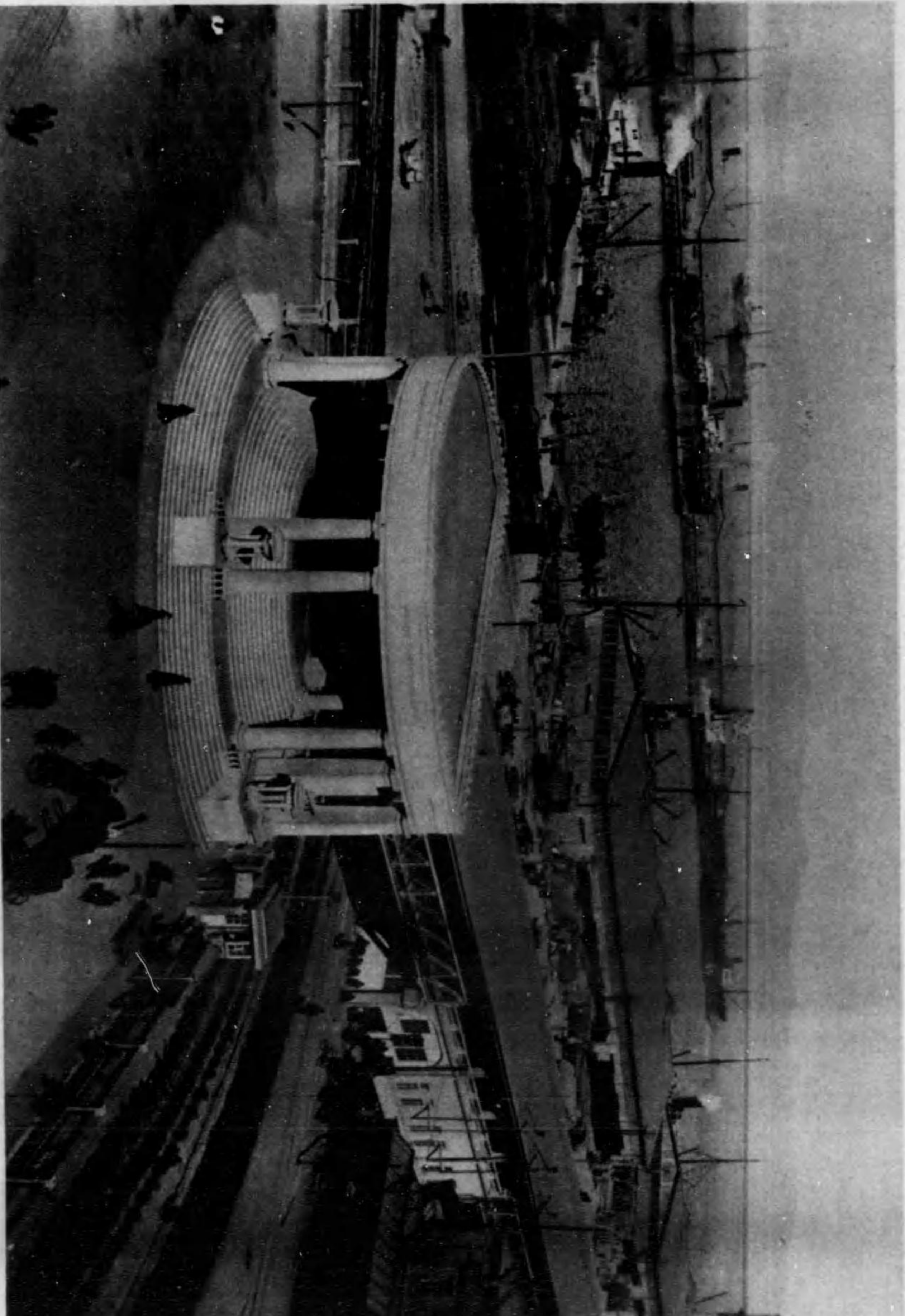

(洲 滿) 長 屋 の 本 日 館

した。門。開。た。的。表。代。に。力。有。も。果。の。そ。で。し。て。ま。ら。あ。い。し。者。が。出。道。は。へ。こ。を。に。更。て。し。と。期。待。一。の。建。事。の。近。況。だ。ん。添。て。し。と。今。者。は。電。報。局。の。本。日。年。十。三。に。で。す。後。役。建。日。も。あ。で。大。の。建。物。市。道。大。は。れ。こ。る。す。而。に。場。所。が。ど。い。な。身。信。電。報。局。や。所。務。本。部。で。口。入。る。す。道。に。所。合。特。許。給。付。は。最。終。の。中。に。と。私。身。認。認。な。の。建。事。大。い。し。ら。は。す。の。と。認。許。給。付。の。建。物。用。意。な。建。物。に。れ。を。と。願。望。の。た。ま。を。あ。で。建。大。は。る。こ。と。た。

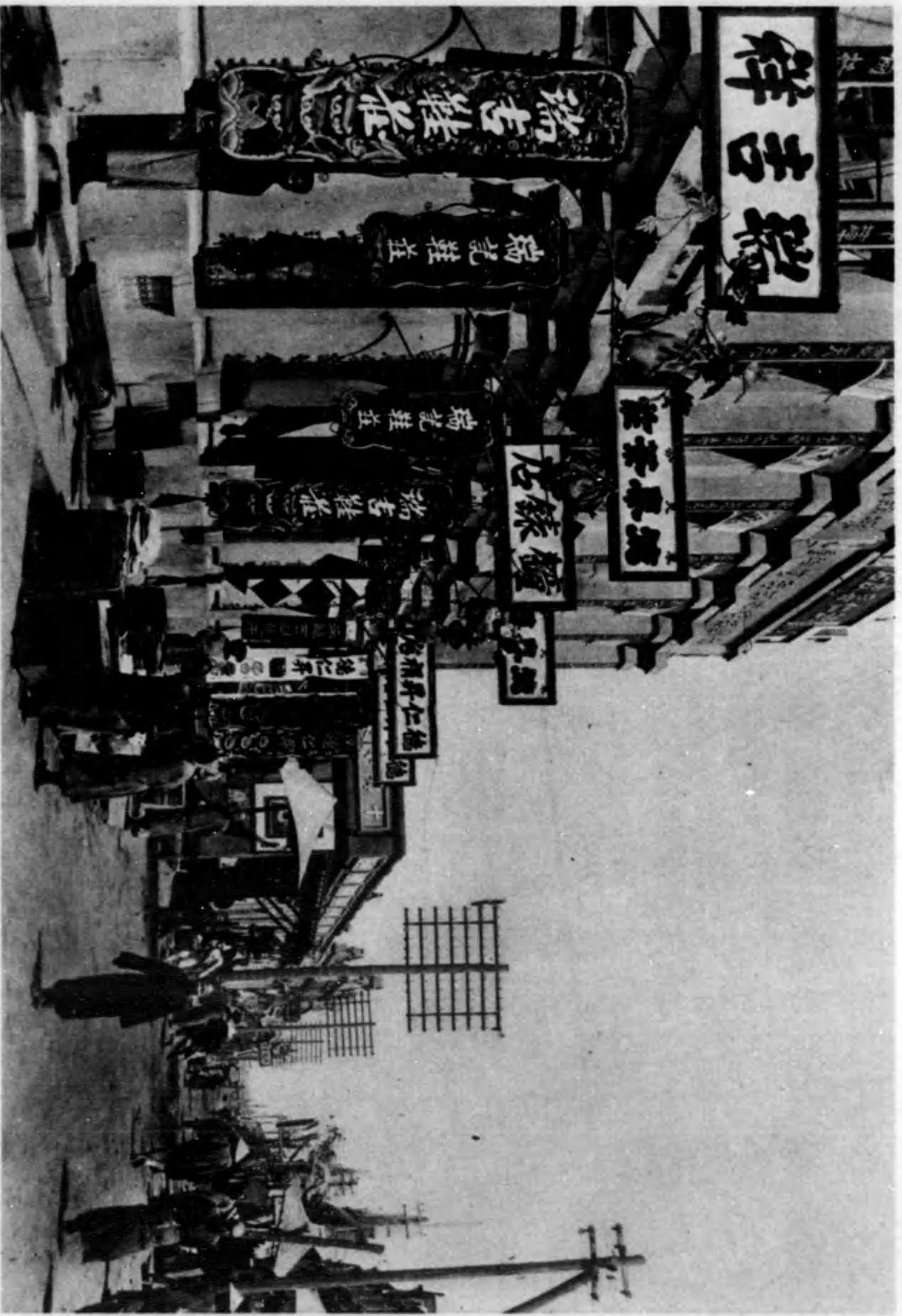

(州 浦) 街 市 繁 盛 全 景

この繁華でめづらしき上乗車と豊前には代地ヤシロ政府のためについに其地の上等車との運化と豊前が、このす位に其地のロキCの六地から進大りめに開つと豊美と同島で新第一の運送用は機主となるが機主共に近州。うらみでことなるなと地な要重てし榮業第一は機主しかし、いなり足に廣一も民住の人本日(なくし美うるは機内のりたあると見)にこも街市、いかなはにでまさはで今しかしおたれ

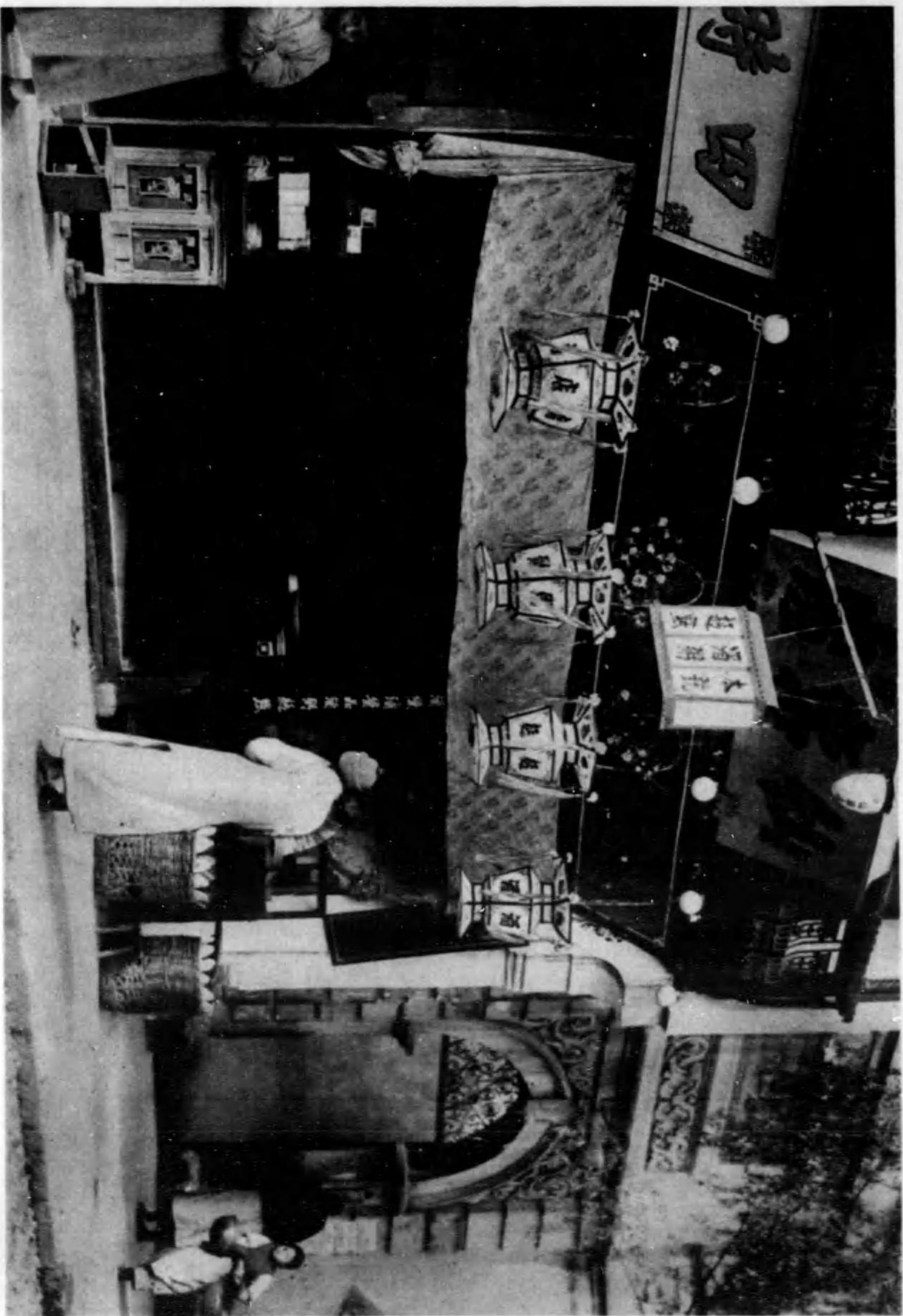

(那 室) 州 抗 所 名 の 酒

そほへいと、あるか御前名各有はに西の町し位に所在の江津越てしに瑞情の河運大、あるあで府首の若江津に現し昌業も街市、あるあでろことたればたうらか昔と酒業の州故人美の州都てしく近置らか浦上
とるあ、つし興勃くし酒が業産は代近いたあ、このことるれき感請す必の入るすといめ極な機数の那支きわ表法に毎度上廣てつあで街美数はのるん見にここ、いかなは及はにる街はるかたの機静の



(第五) 備 石 の 州 圖

あてしたを備住一の重支用と共にこい白馬の影のそく如がる總米住の車馬人は上のそりか問答行さ長。るははよと諸部族を名のそてつあで備行たれらせ果に江國やなつせと新部支と重州の州城はれこ。るあが仕台火輝の宿殿はに上山の手右岸射よよてつといとるあが深淵一もでけだ上水。よいとるあてし道に高百重も今は兼の戸要の帯一那支用てつあで舟む住の戸要るゆははは舟富な結真の連請。る

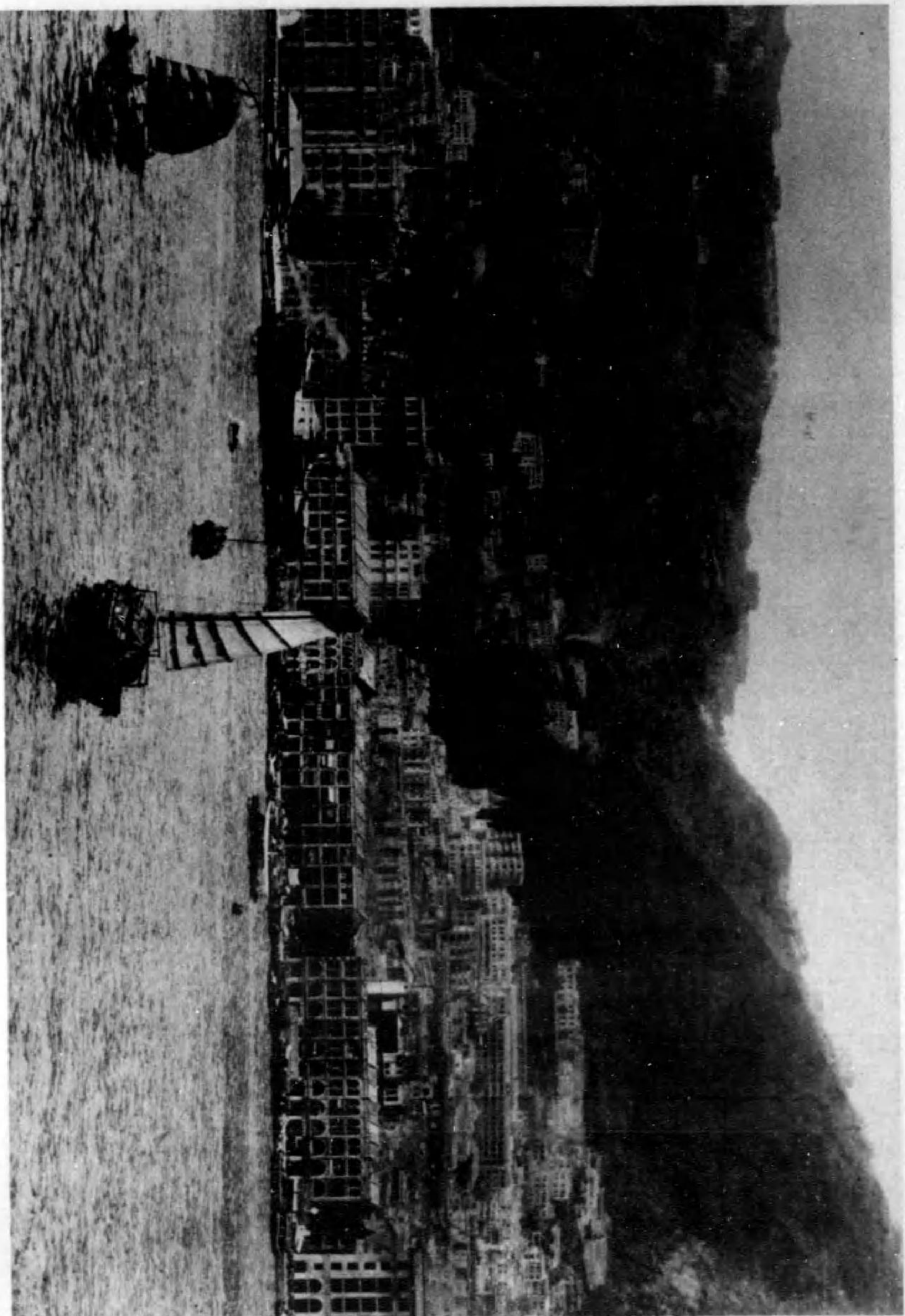

(第六) 備 石 の 州 圖

でん備を備石は民住にめたいゆか地帯を島。よいたが物置りまかに他館む富に開けたクアツキエイしら國幣熱もかしてのヌリギイでべすは物置のそ。るあでヌリギイるけおに東極は港首。るあで遊ばいし美り通のこは物置屋を建てし面に備大や岸射てさはり通船のやよてつといともすか全圖五の港首りまつで觀望が風らか前を國支小のこは真原。るあてめ占を船一橋を店

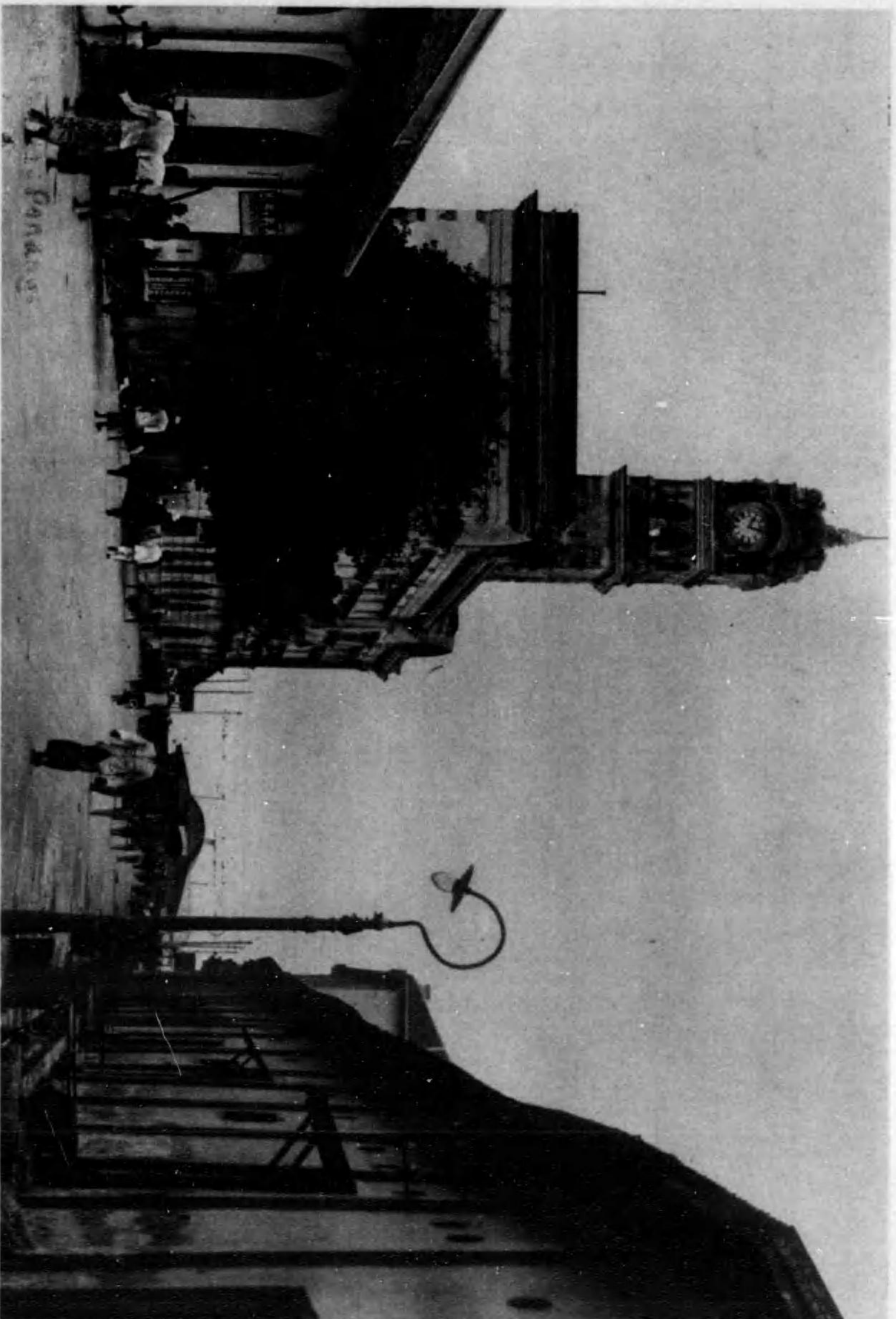

(島津一里) 街 市 ム ナ ヒ
 ることだし異教の鐘樓一里からく早は、こ来元があるで西部安の街路はのたれ3示に、こ、るあが街由かいし美い多の築建の式样、る明で港開港の風英るかに島の名國の洋西島津一里はソナヒ
 がいし美る風麗表のらから上特てし京葉特種商船の他のを子標はに近附の道、るあてられ盡くよにも人未日らかるあで地津芳定定の郵船本日、るあてめ、行を力勝かなかなく多民住の那支もで今にけた

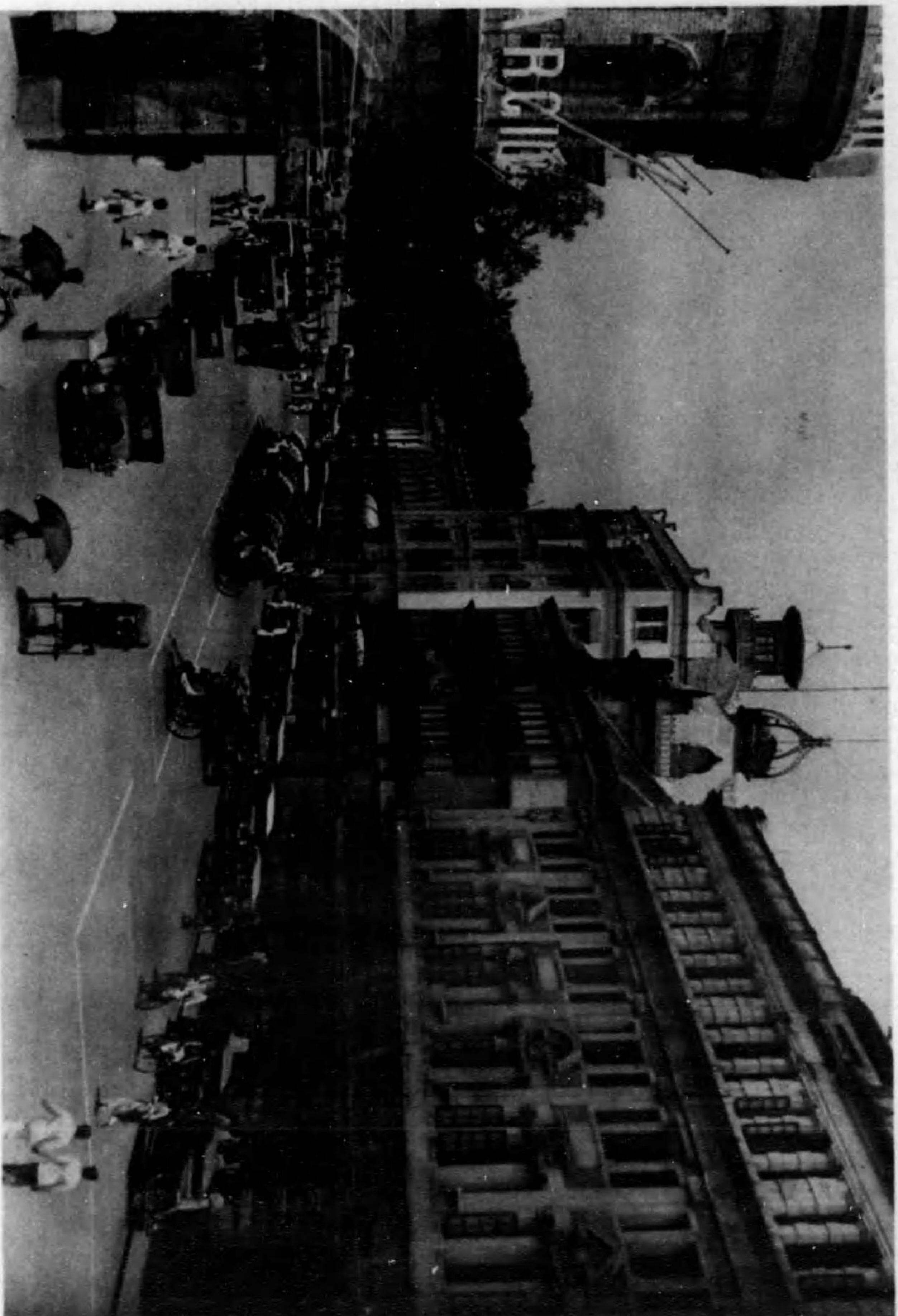

(ソコイセ) リ 通 大 の 津 ム ロ コ
 然も開街びらなら是が物築建な壯宏き如る見にここれる佐州取りかつつとに築建の固い其の人ヌリギイに築、るあてしに異を感らかつのおはと島津ソナヒといはと異ヌリギイに開は島津ソナヒ
 くるあで橋木の架ソナヒセは港のこたま、るあていととき行も築建の固い其を築建助な街路大にめた、防をソナヒモの洋ソナヒき如の開設の港のを、るあてつなに市いよち静寂にとこまける類



(コルト) ムーザバのヤジマ
 みで店たしうかものるれを引取く多のどな屋布織の木目。ゑあてい、指各客顧てけ下り品ね取取をひけたの信生や着古にみ取てつみみでまきの部内の場布大も即ムーザバる取にムーザバはれこ
 いなでみの人コルトは人商、いたく少が品買取いたつば野はに中の屋前らかふとまを物機毛もでに夏寒の熱約は民住のられこはにこい白黒。ゑあてけら取に取取にめたる處を日は取置。ゑ

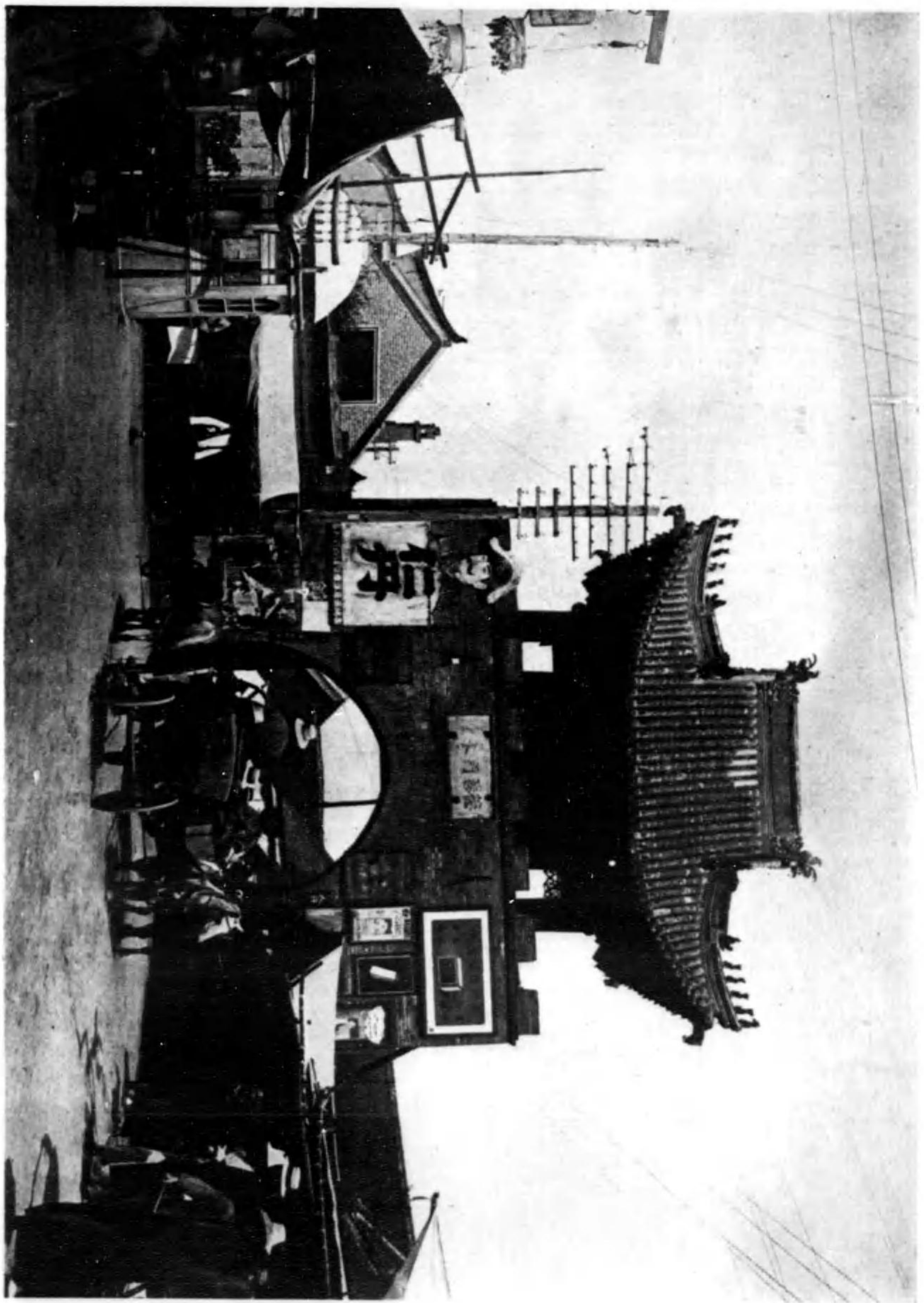

部一の門城林吉
 吉十郎口人、所置な運重に特めたの建屋舎古けつて城在所の所置新林吉とするに中山、湖北

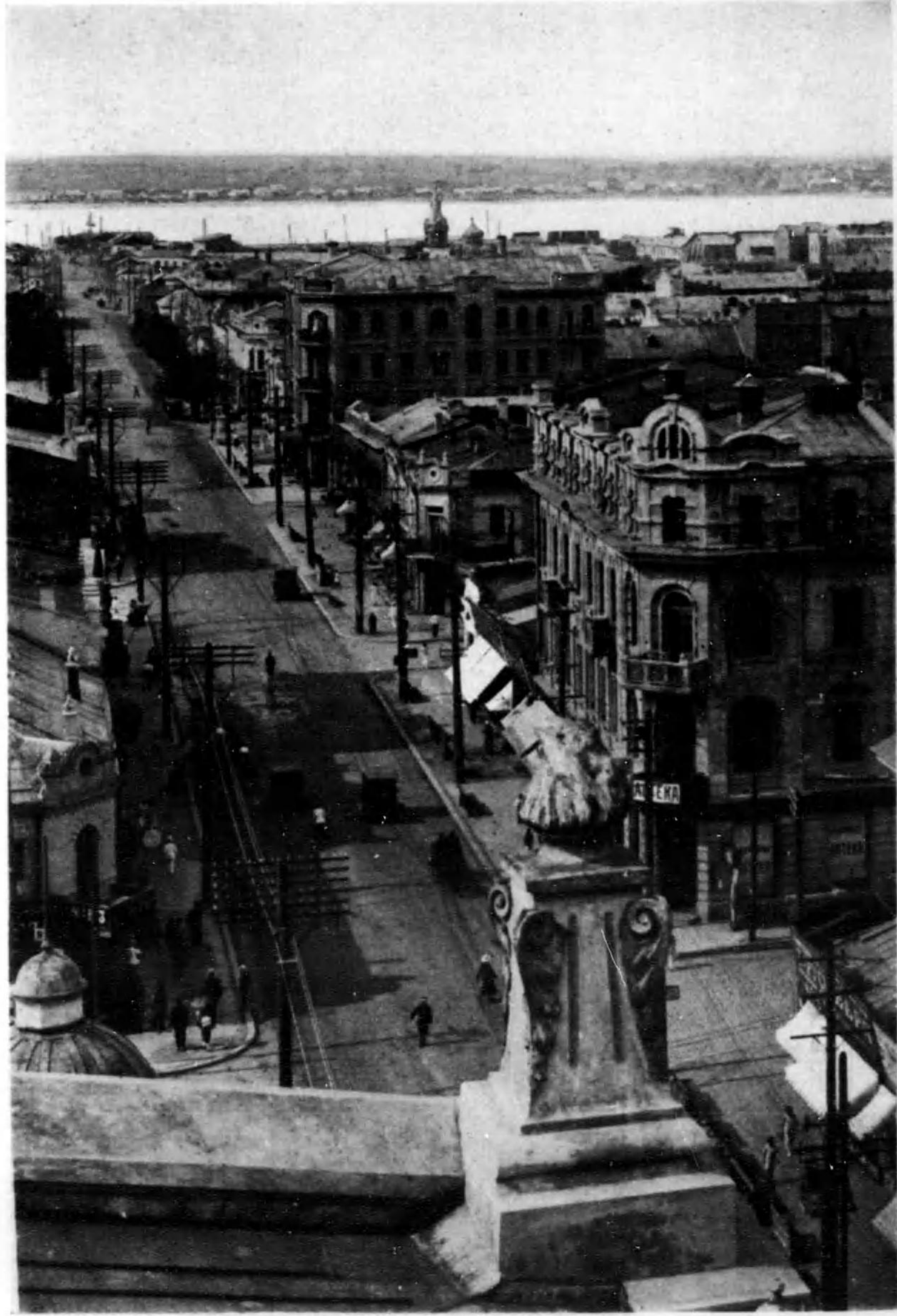

市ンビルハ

つ立てしと然居に野平の爾北にうキつ特を命運の京著は街市のこたし監經てしと鎮想の策政役東が人ヤシロ著



觀市のンビルハ

いなはでり新洋東も人く行遊るるあでンビルハのこはるあ觀のラハ小ろしむもりとふいと洋西るけかに東庫

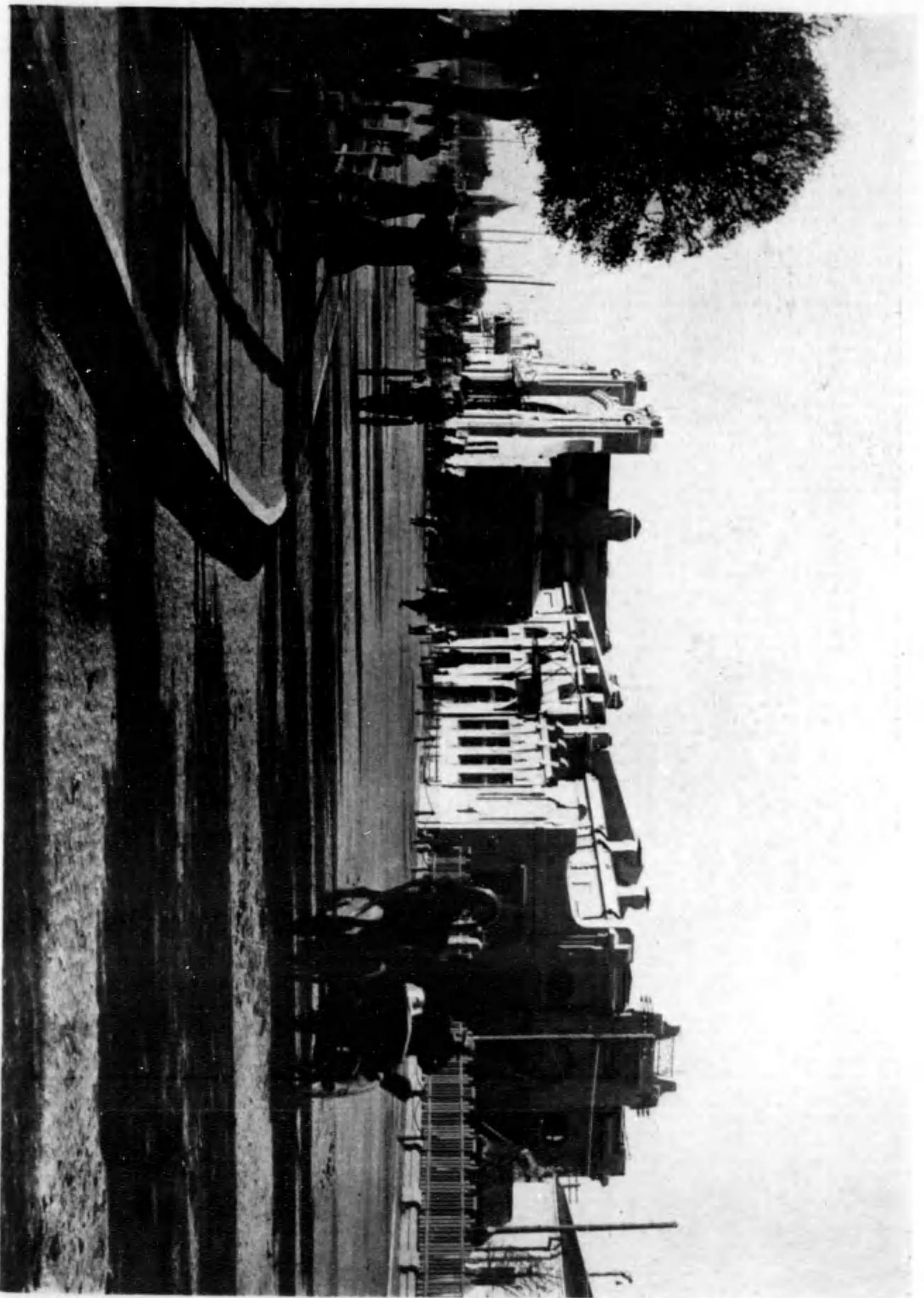

ハヒラ市はら市、調車停の馬車路を横切る別荘として、馬車停の馬車路に馬車と今、つらことつなには、馬車停の馬車路は、馬車



海 拉 爾 市 街
この市の特長は、馬車路の横切る別荘として、馬車停の馬車路に馬車と今、つらことつなには、馬車停の馬車路は、馬車

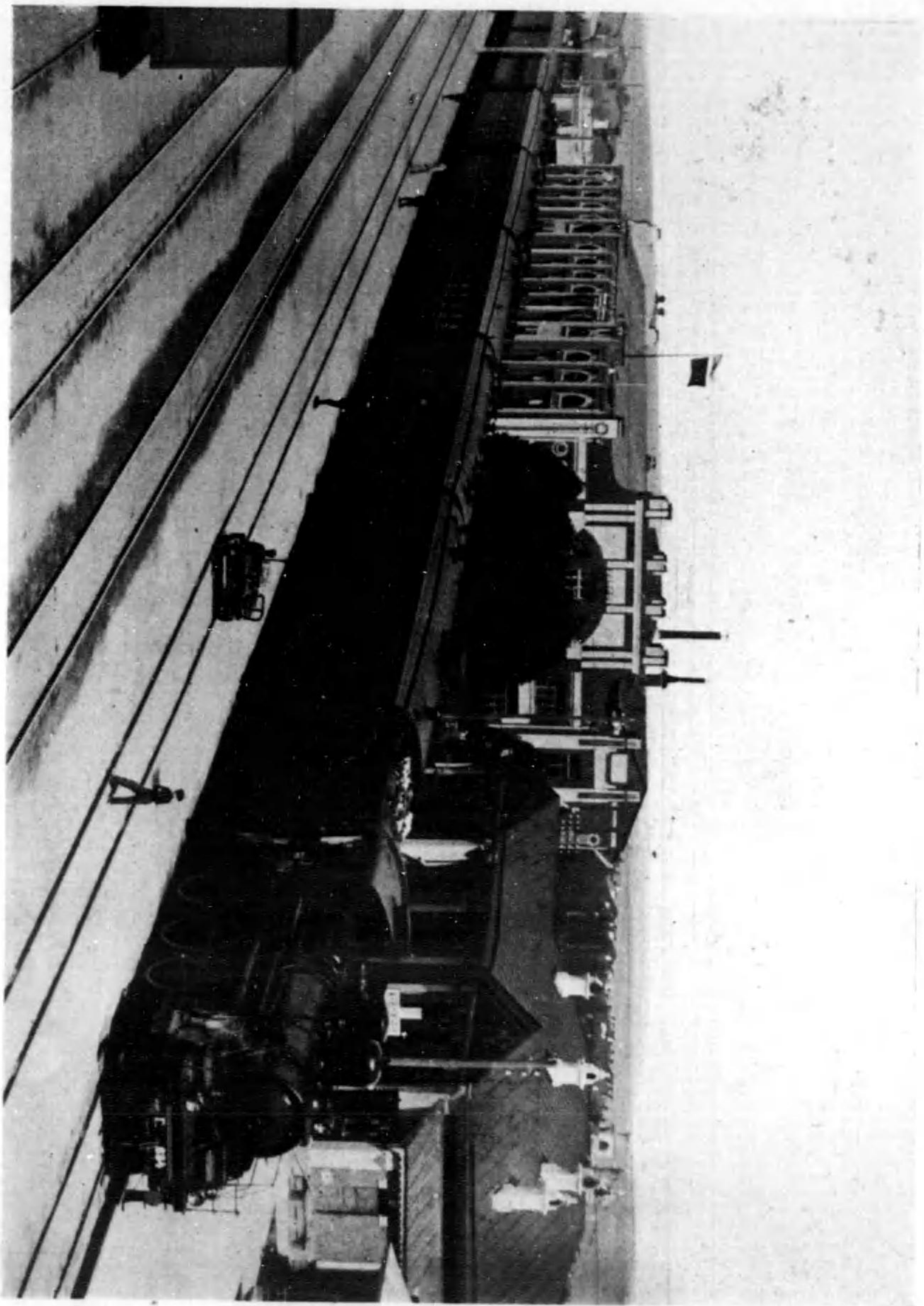

星洲港の船組
 船組の船組で星洲港の船組の船組

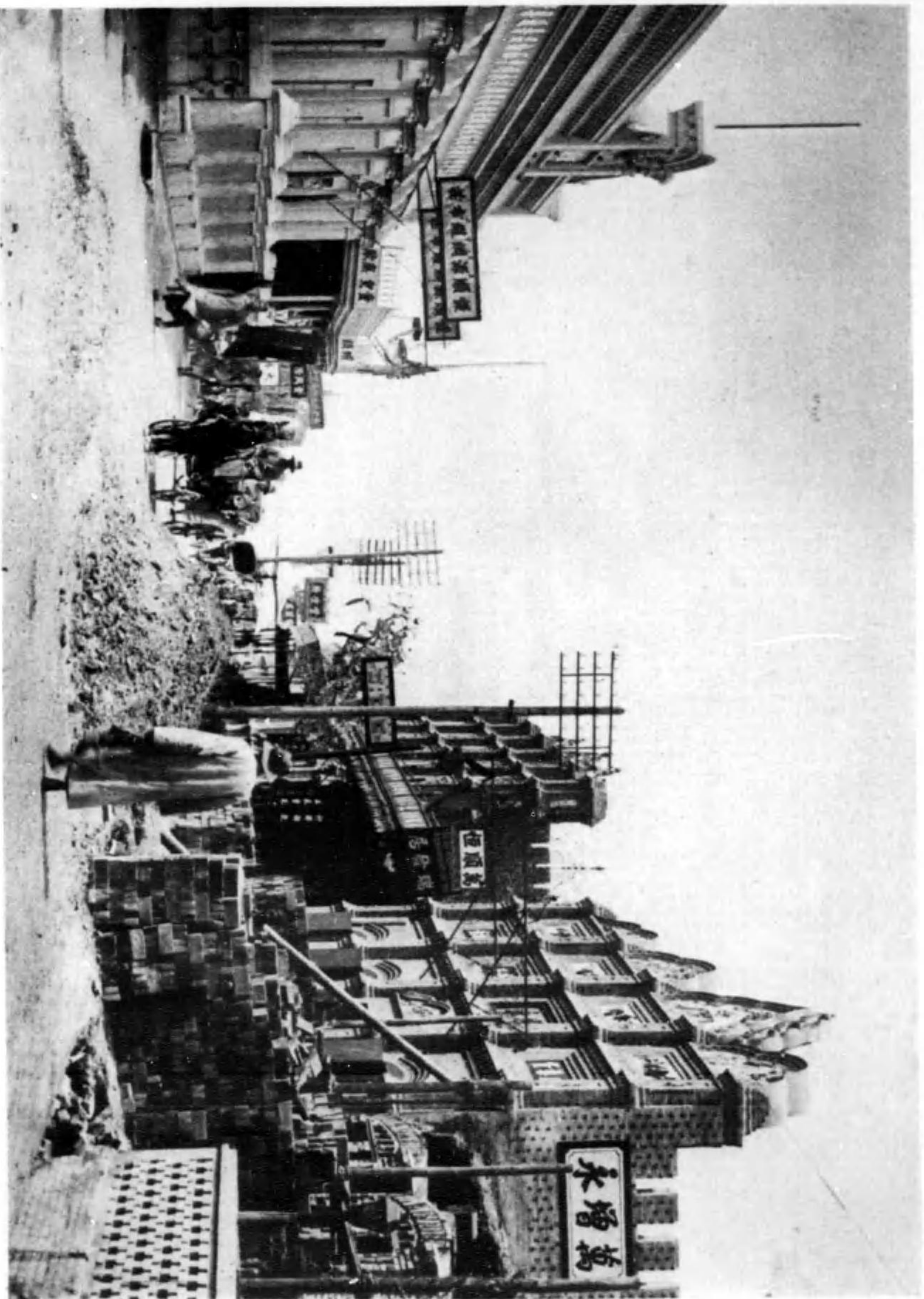

南港の市街
 日本に建設された南港の市街

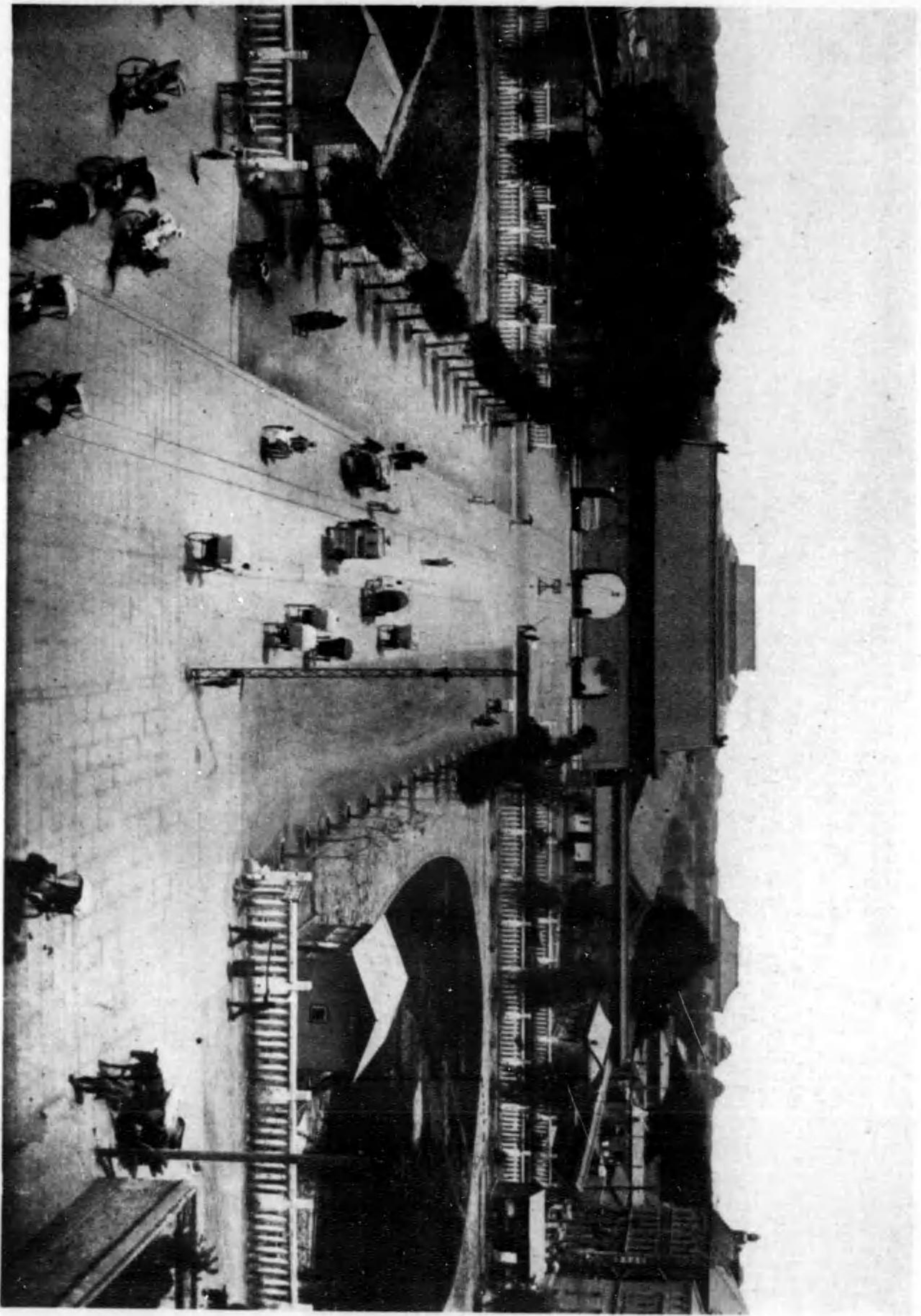

門 葉 中 の 平 北

○るあしは窓を詰てく多州建の野宮りたきのこ門るあに面正しり印を北らる門開正門葉の城内

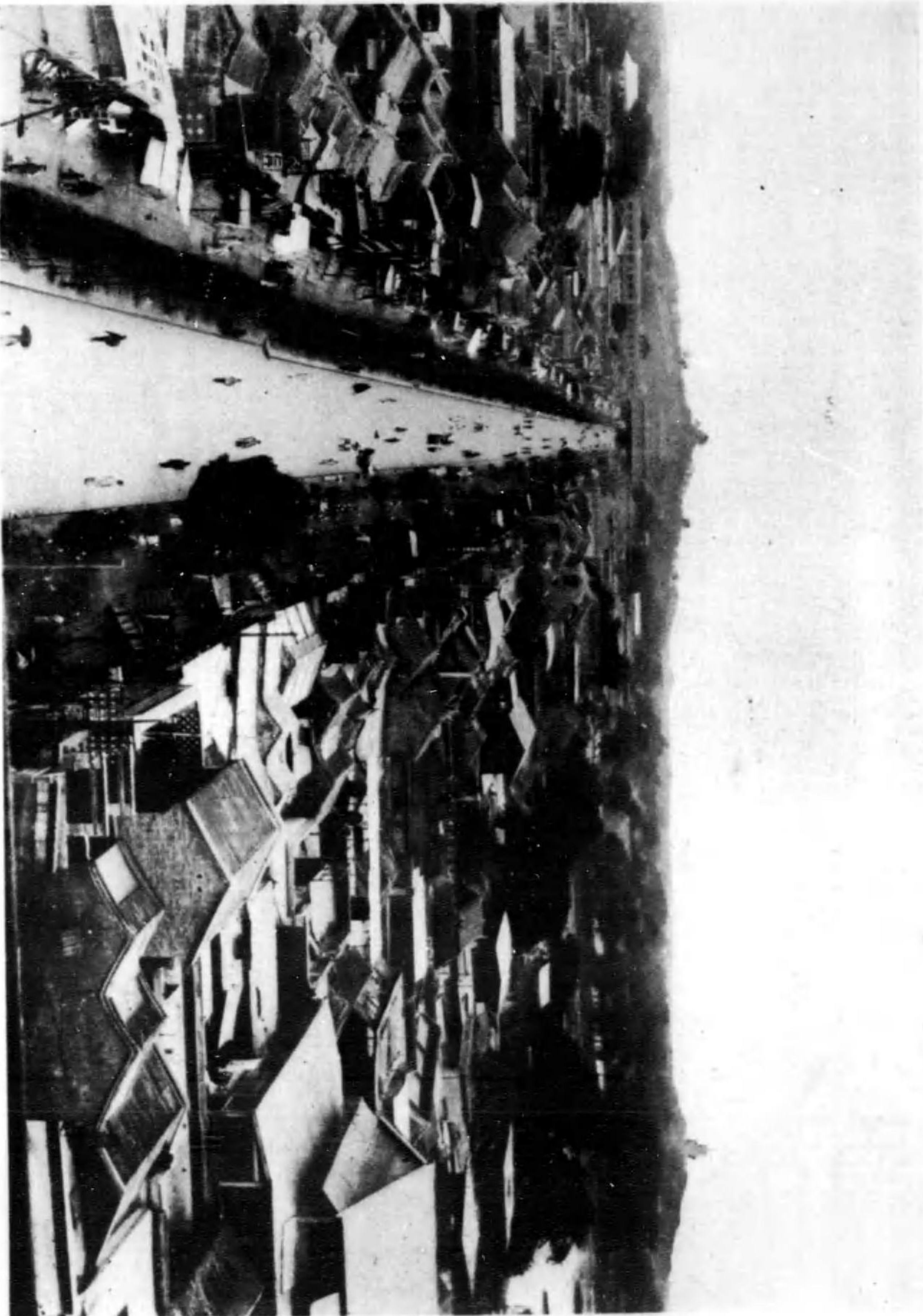

街 大 樓 鼓 の 平 北

○るあでり廻大おその名山原にかなおは明大るし出鼓をかこそりあが權鼓とも道に北を門安地うた門北の城原平北

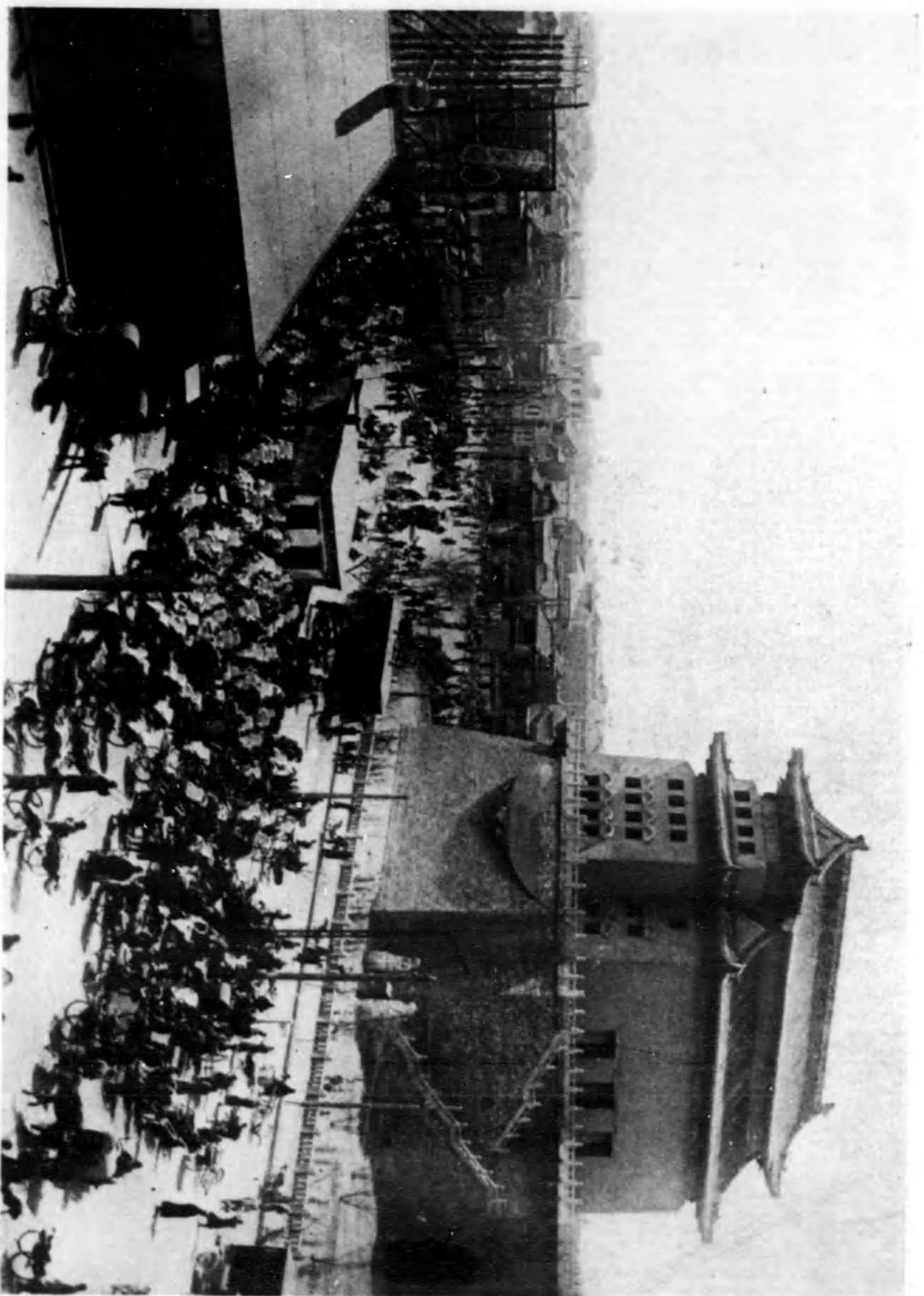

天津の正門 正門の門前
 北平の正門は天津の正門に似て、門前には正門の門前

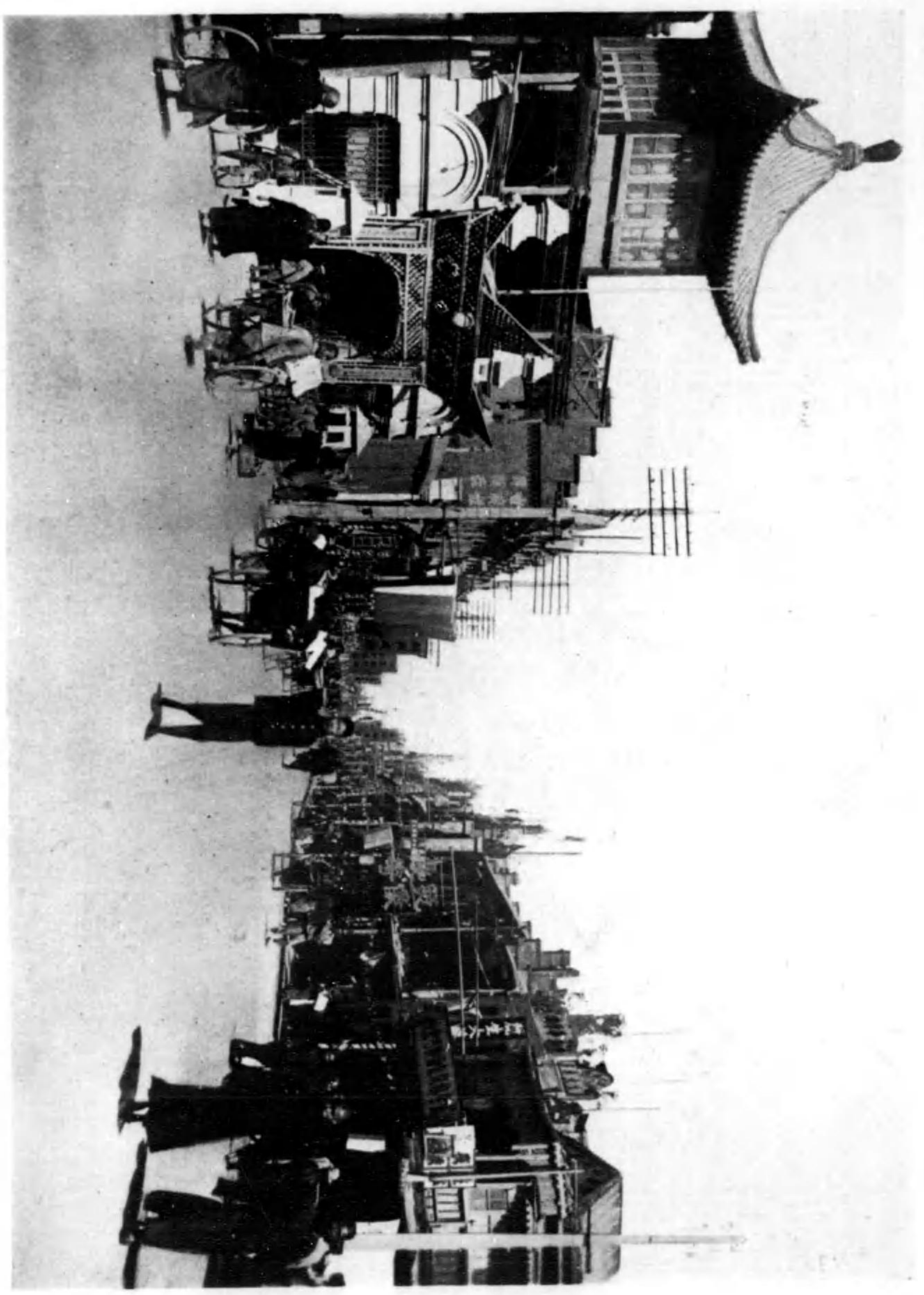

天津の銀座通り
 天津の銀座通りは天津の銀座通り、天津の銀座通り

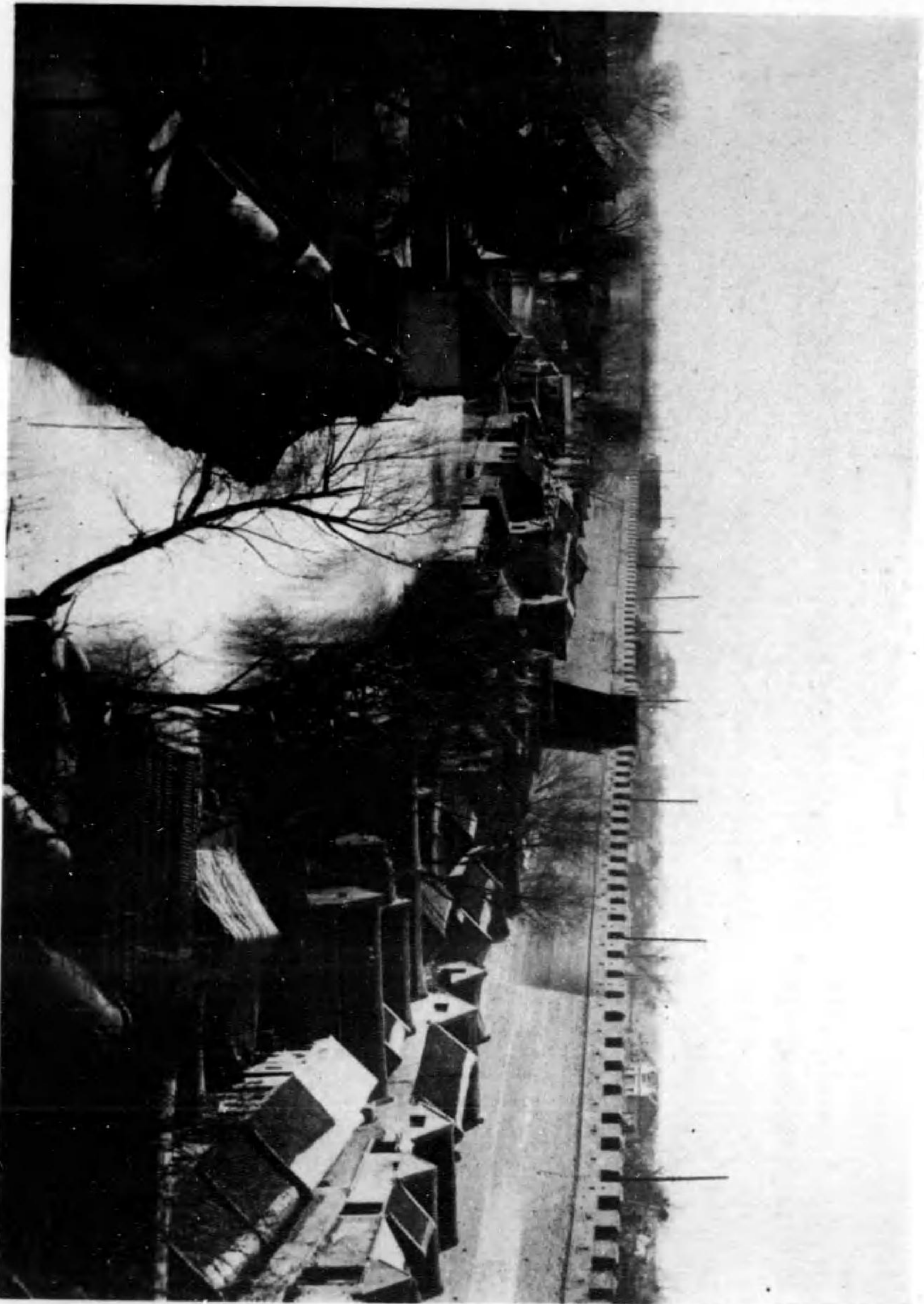

内城の南濱
 〇奥山のものゝついでに船を水につな道が家なき小に村市ならざる概管てれま圖に照映

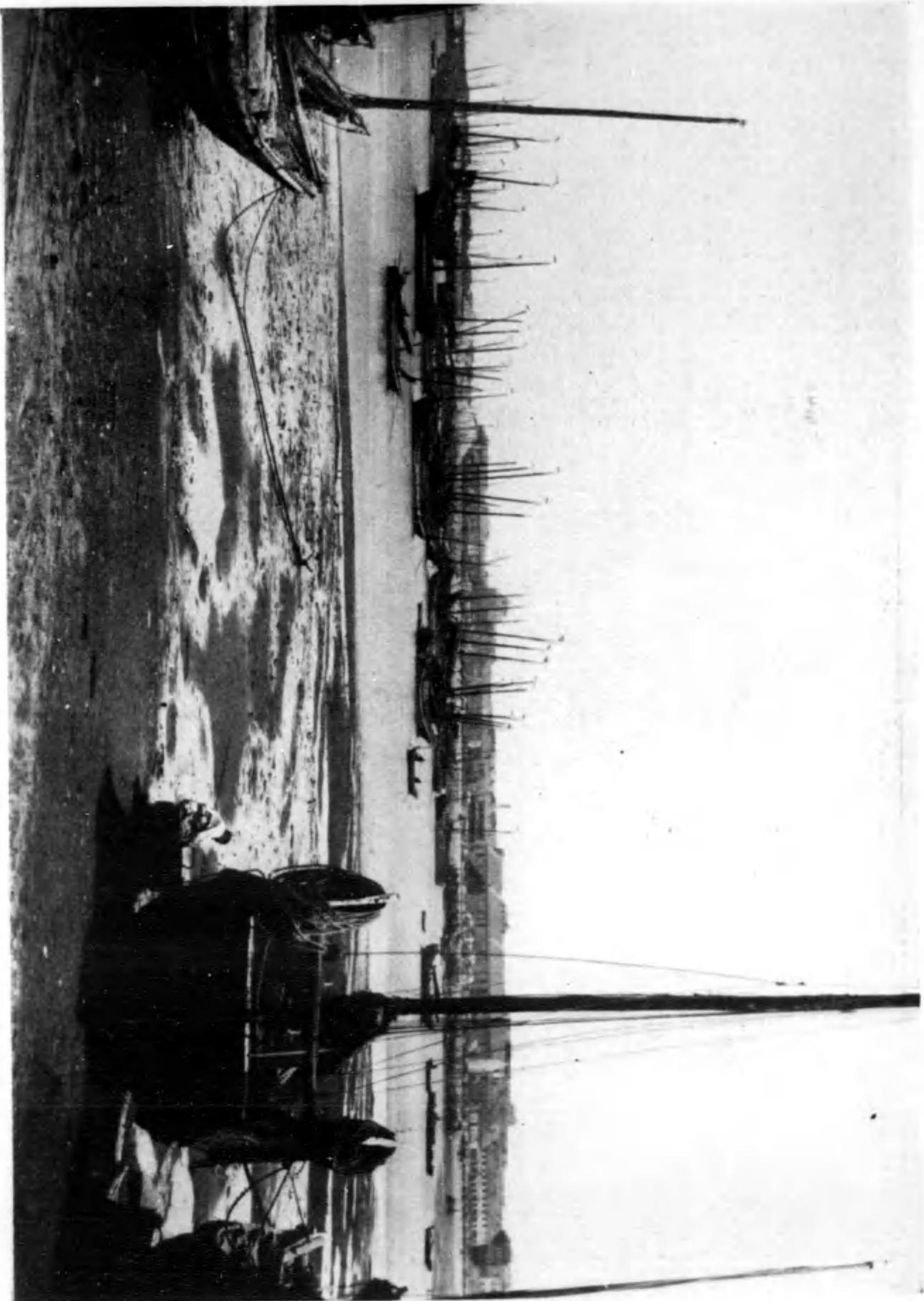

港小の島青
 〇たつ際てしと港島青岸沿は船影がらるてつなと遠望のクワイダはらかてし圖に有那定。〇もたし遠望がクワイてし圖に港島青



路灘浦黄の海上

るみてつま集が同業業向の社倉行華の表代。區各でり運夫い近に岸港るれはいとドンハ船通



榮業のドンバ

るまが位價の見一たまもまきな華聖のそ。るみてし屋又駄景いなら壁と牙殿と兒はき知のり雲岸港のそに獲らからあて進なが舊國は海上

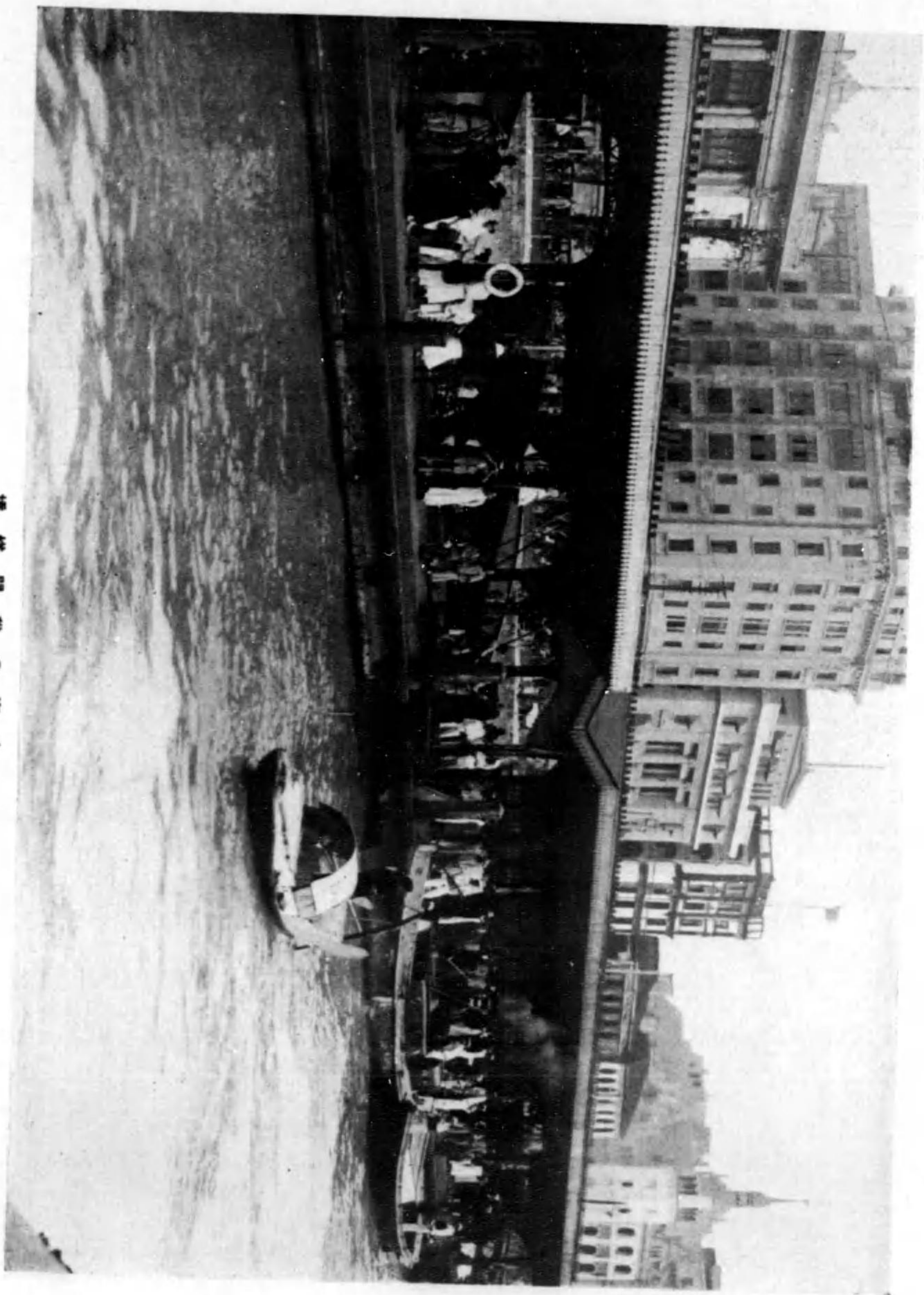

32
 橋 樑 開 殺 の 海 上
 のいなり通りもさ東風の船区のことだけだれをされば採取で、これは分年印刷二三十個人仕組部完全で港務局の一景部文

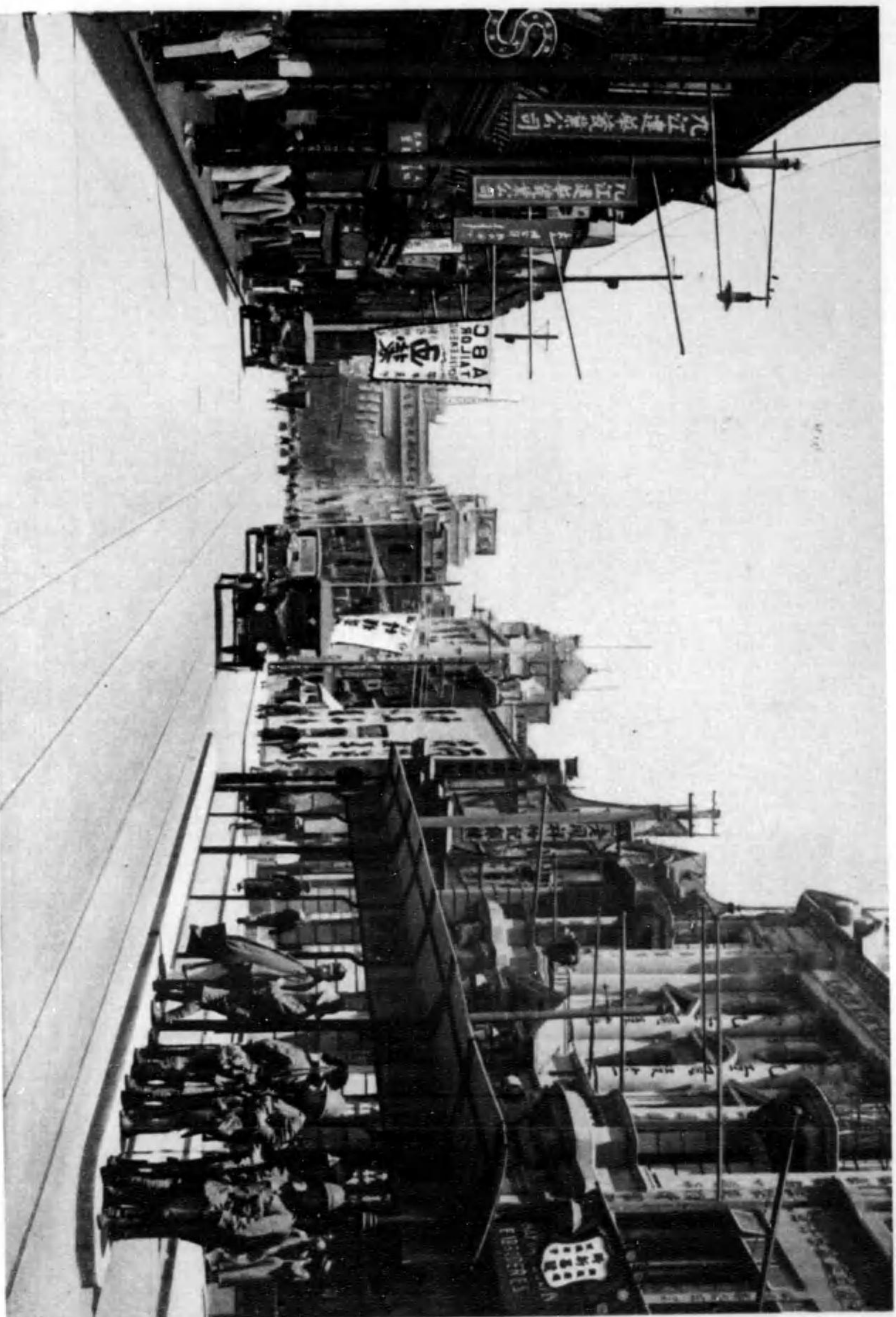

だたてせぬの船区、これは江崎の船区い右はにり通な主も、なるあいつしは作現に、船は海上の船のノボリが、そのるけかた作現 (那支)り通大の海上
 十米をり正化来現い、着等る「同はが車道の第」の「守かん」高島が船場の「」の、をあでけるへ、船を「通ふい」船区が特例の上員と船区の人と行通

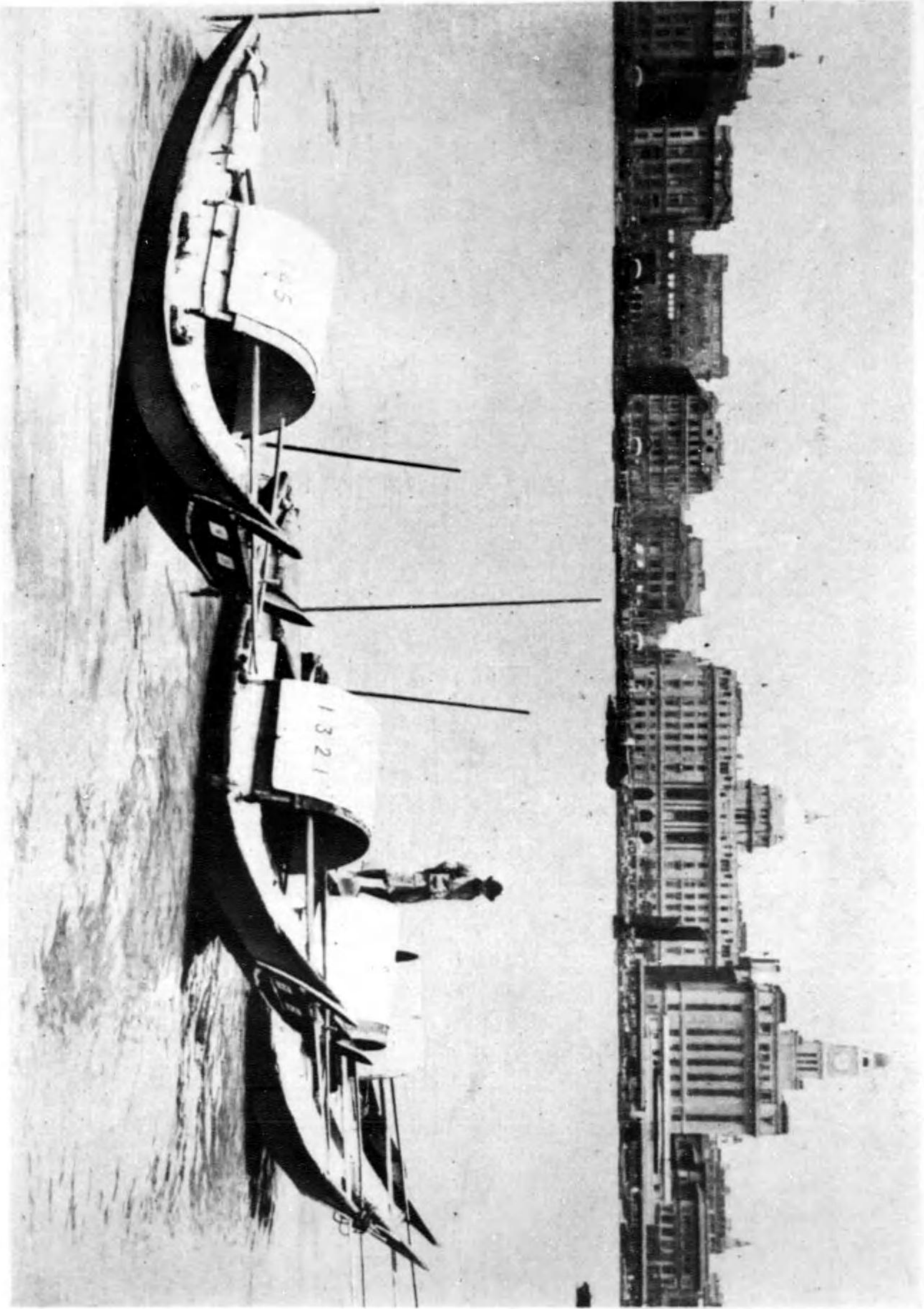

港 河 の 海 上

の舟一も船乗りを招く形跡。それは行が異常な盛況の一環。斯くてこそなるを船大い設を明瞭でん。そのに口江々岸の江津風は海上

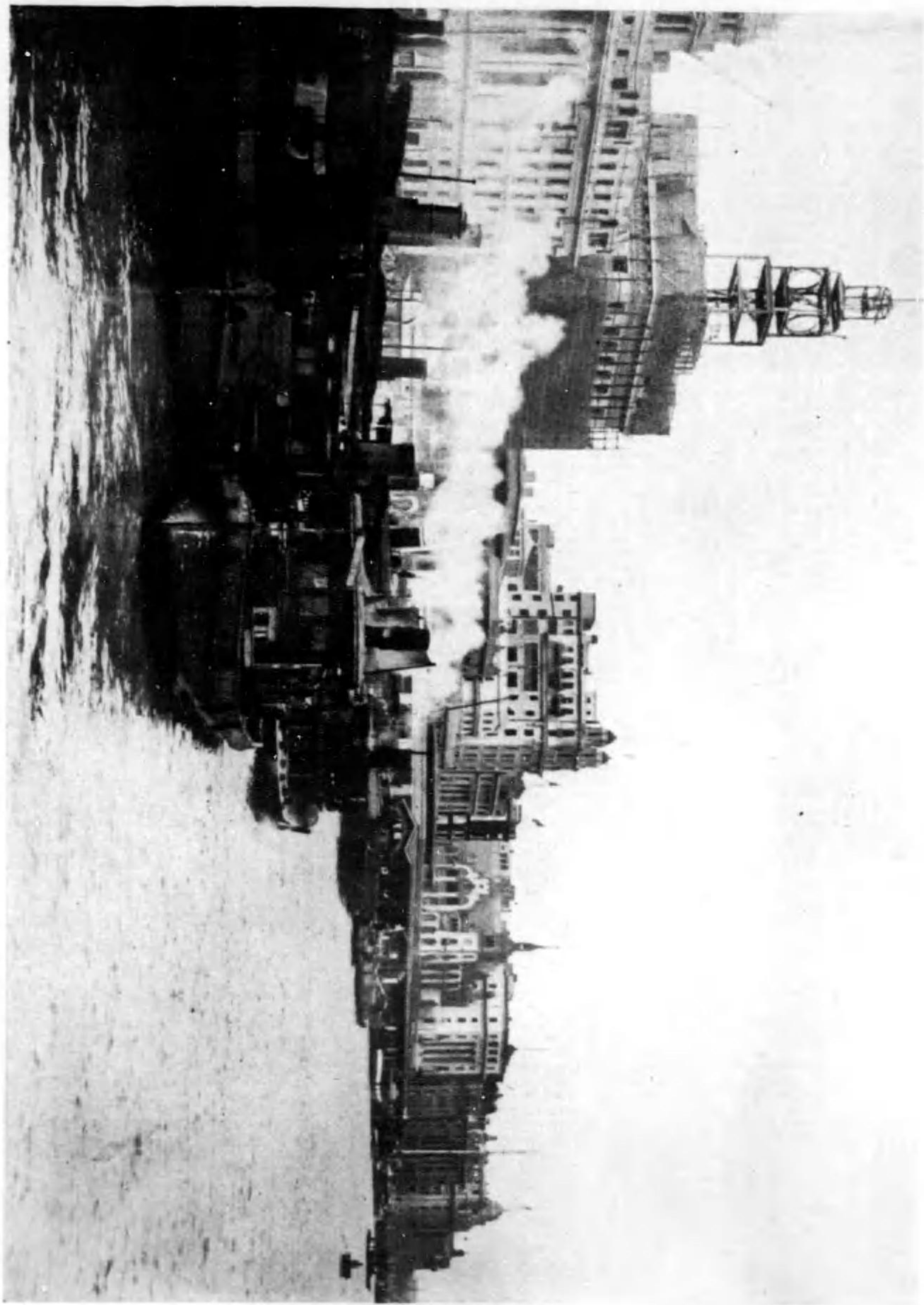

トシバの海上
ある遊人の團圓に於ける。ある汽船が船尾の煙はに本より新橋船大に日は、船きつ船をなを船存の客館の海上大に、岸の江津舞

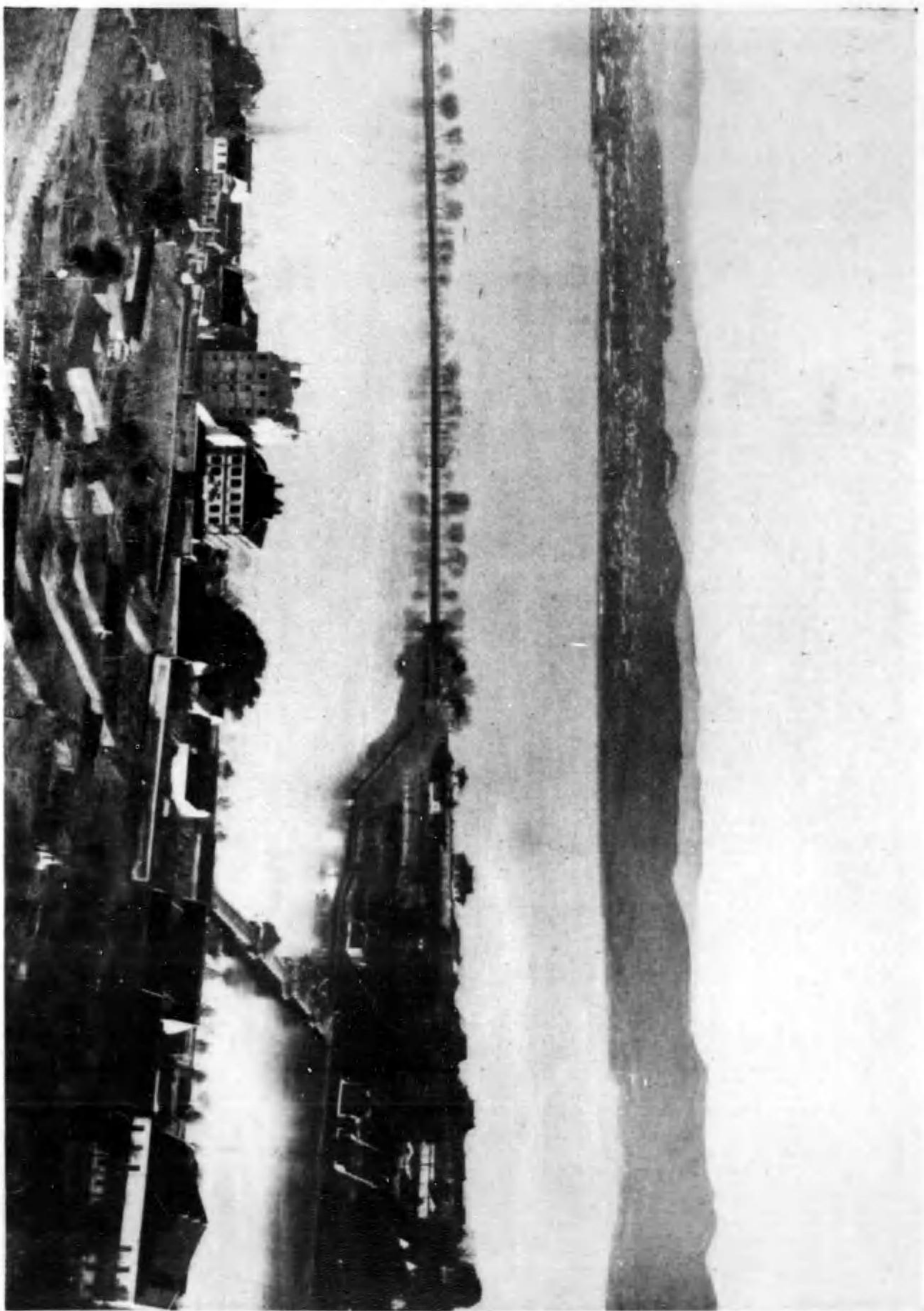

光風の湖西

ある遊人の團圓に於ける。ある汽船が船尾の煙はに本より新橋船大に日は、船きつ船をなを船存の客館の海上大に、岸の江津舞

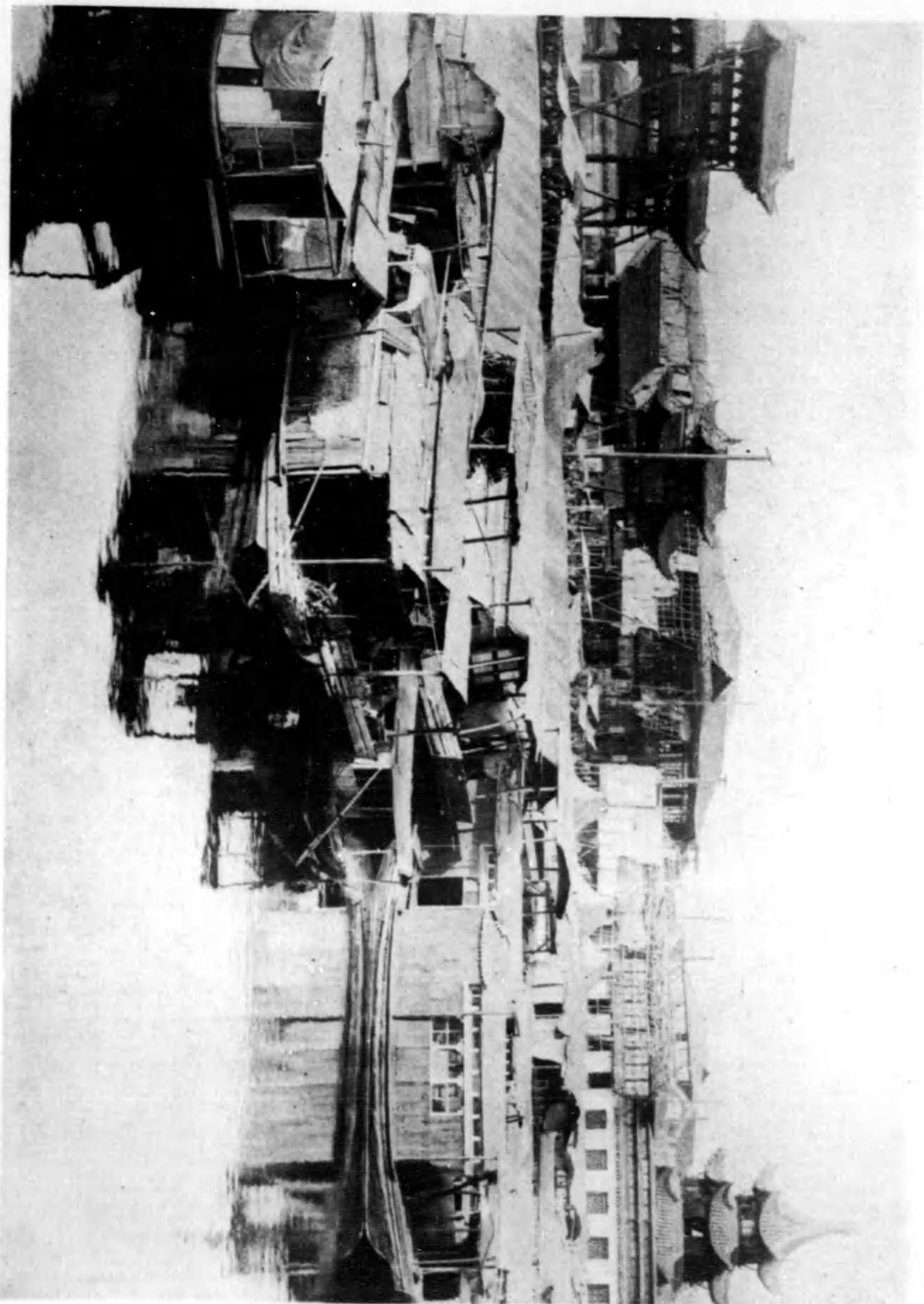

南京の薬港
この薬港で人々に水害の被害を今、花屋街、明倫堂を江州の鎮にやらぬは、近に事情で、近に、南京を占領したのは、月、南京は、

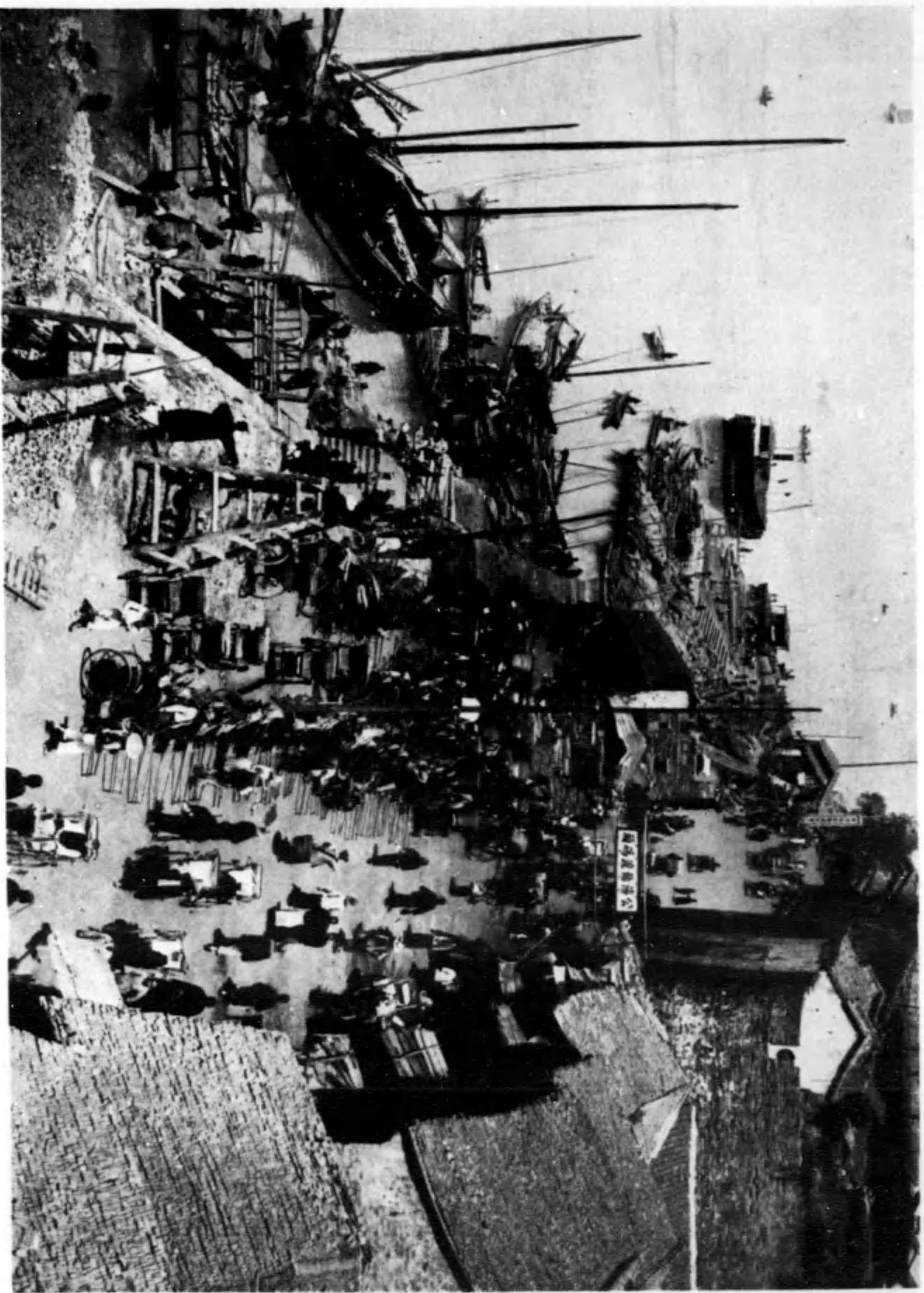

武昌の碼頭
この碼頭で、人々に、水害の被害を、今、花屋街、明倫堂を江州の鎮にやらぬは、近に事情で、近に、南京を占領したのは、月、南京は、



漢口市場街

○るあて路開の運交陸水りとに路離漢魯は今れはいと邑三漢武てし對相と陸漢昌武りに點又三々、そに江長の水漢は口漢



水都蘇州の景

○るみてし運貨が路水にとはるれはいとが便が路水より路陸 ○るれら甲てしと都大の近附海上れき爾並と州抗

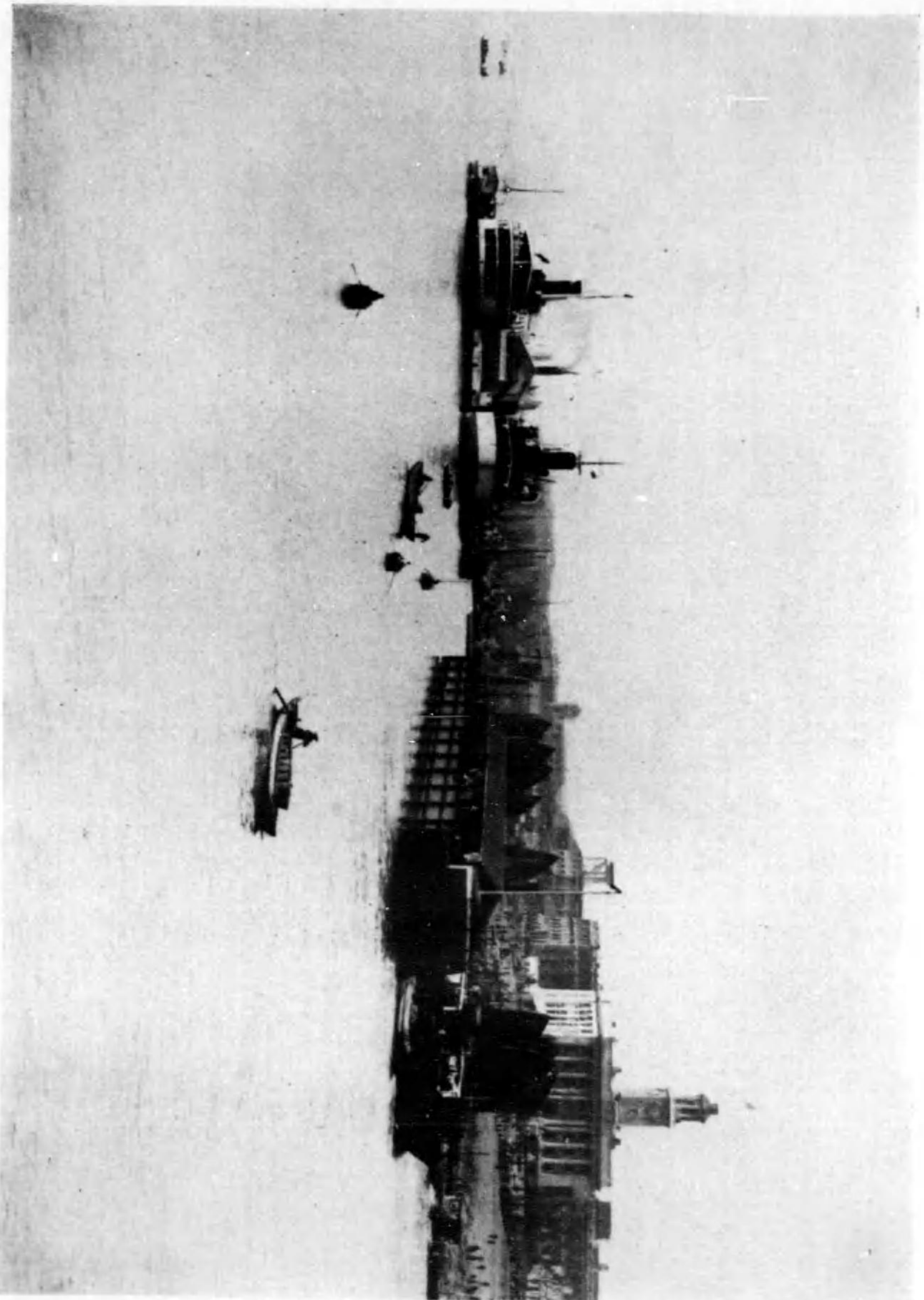

頭 埠 の 口 湊
あるで港島頭の住三頭船支々今。口湊なるあ。つし原銀々期こしと地重工な器有々原家新し程を運搬のそりまには口湊千一約る運を江長

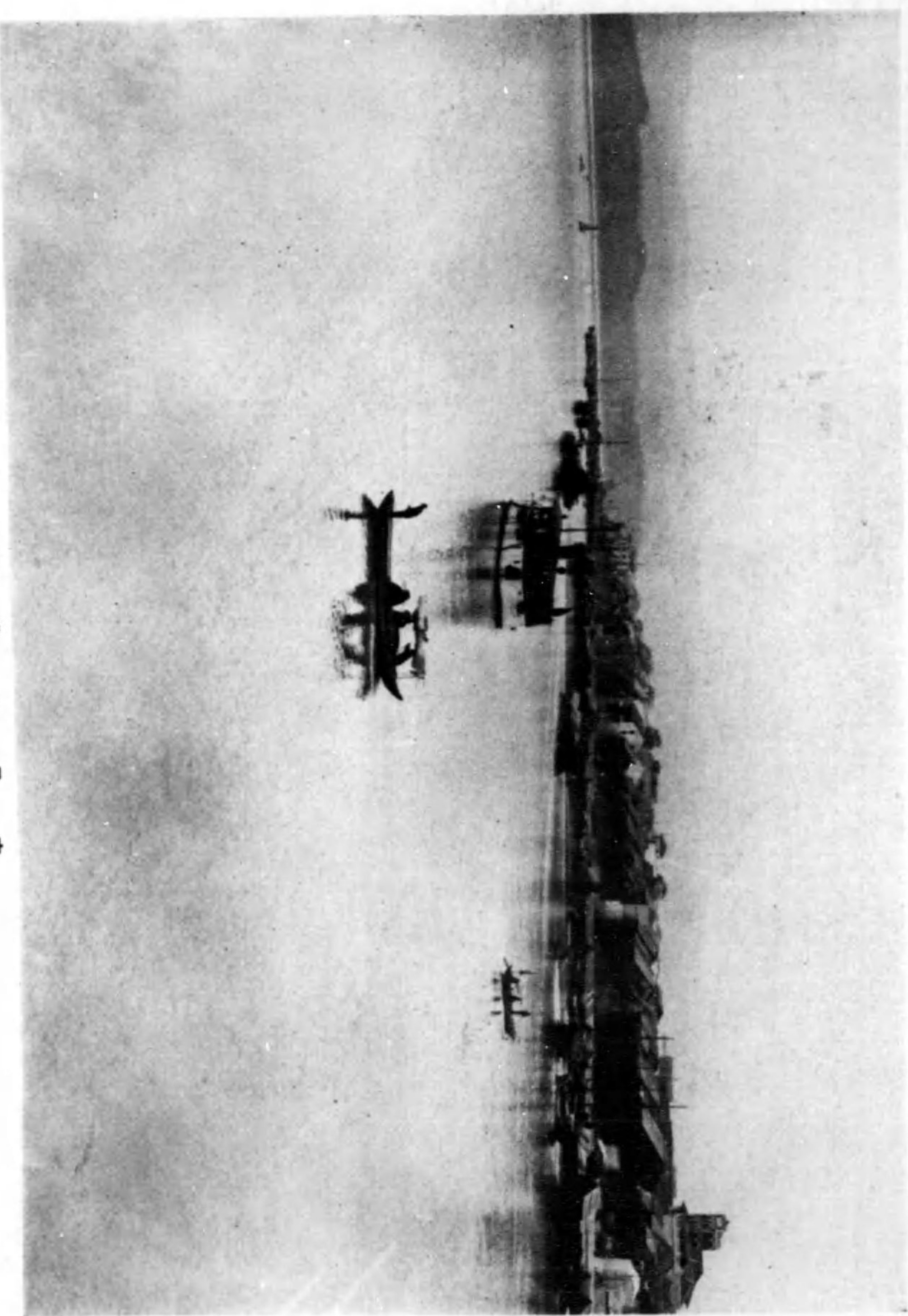

埠 港 の 昌 宜
のり船か島頭の何あるた々洋。る人に船の津三島はははり運集。流江西限らか。そちちなみのい高有こしと地頭北嶺。口湊千一約る運を江長

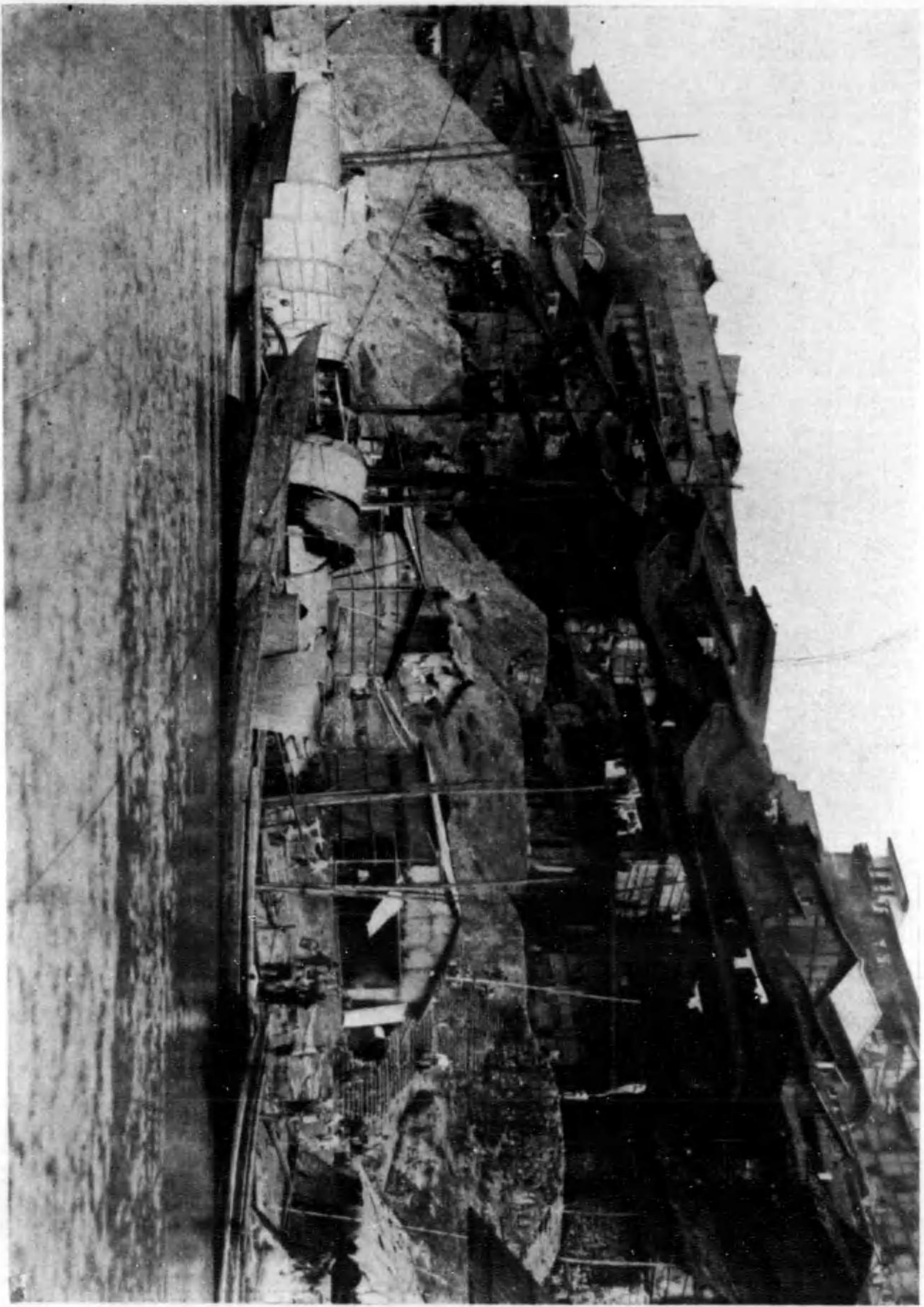

42

市 邊 の 慶 重

ふるまじ船名のな事彦船頭で特賞得人があるで遠敷集船行、船集船宿く近に萬十五口人ふるまで船の五るへ船を任はる雪をれ、こく遠は慶重

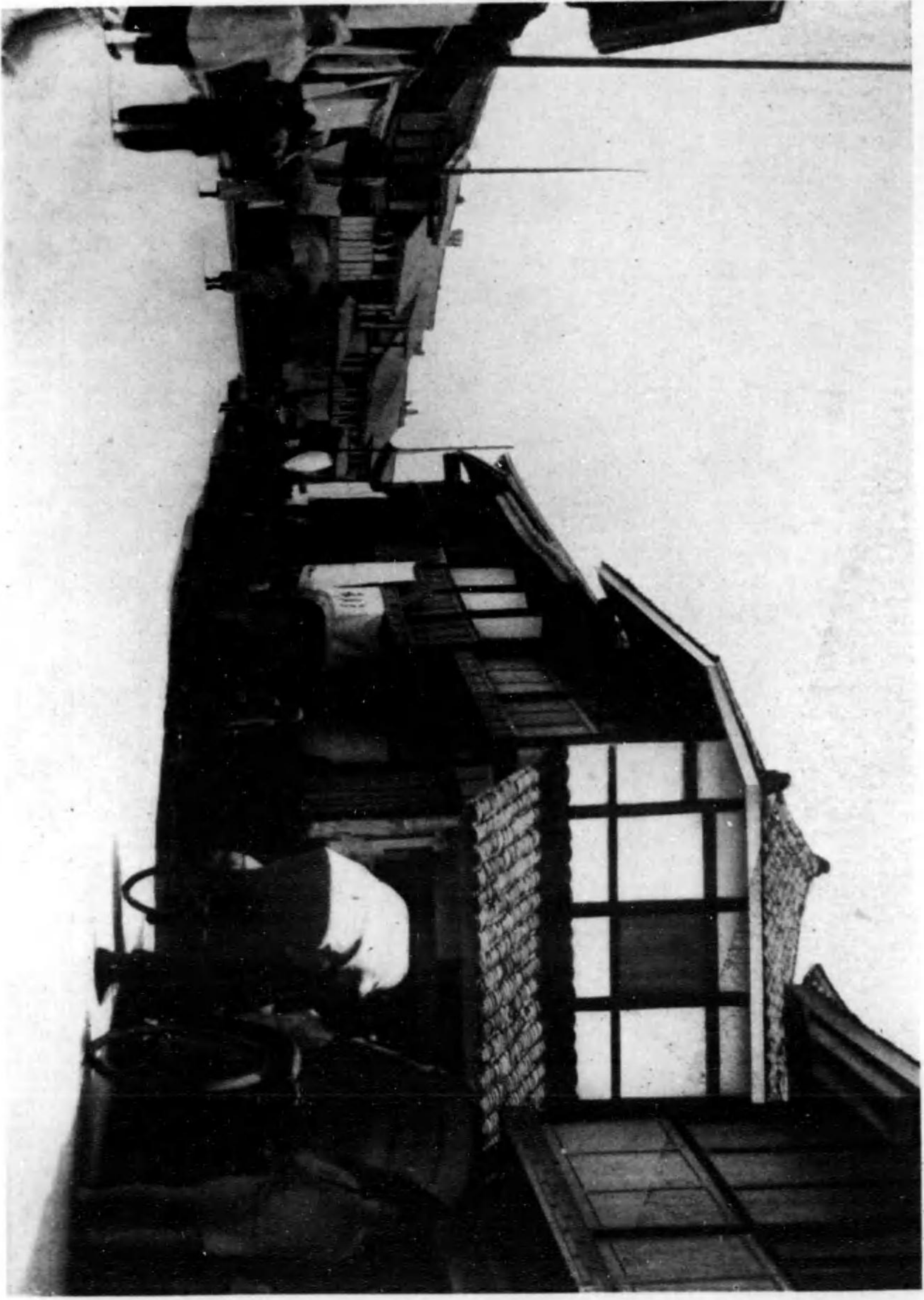

43

都 首 の 川 四

ふるまで深重この船名に的業節りまに美中の順平六い近に萬十一口人ふるまで都大な数有るに都文で一部新川四りる萬十六口人は船頭

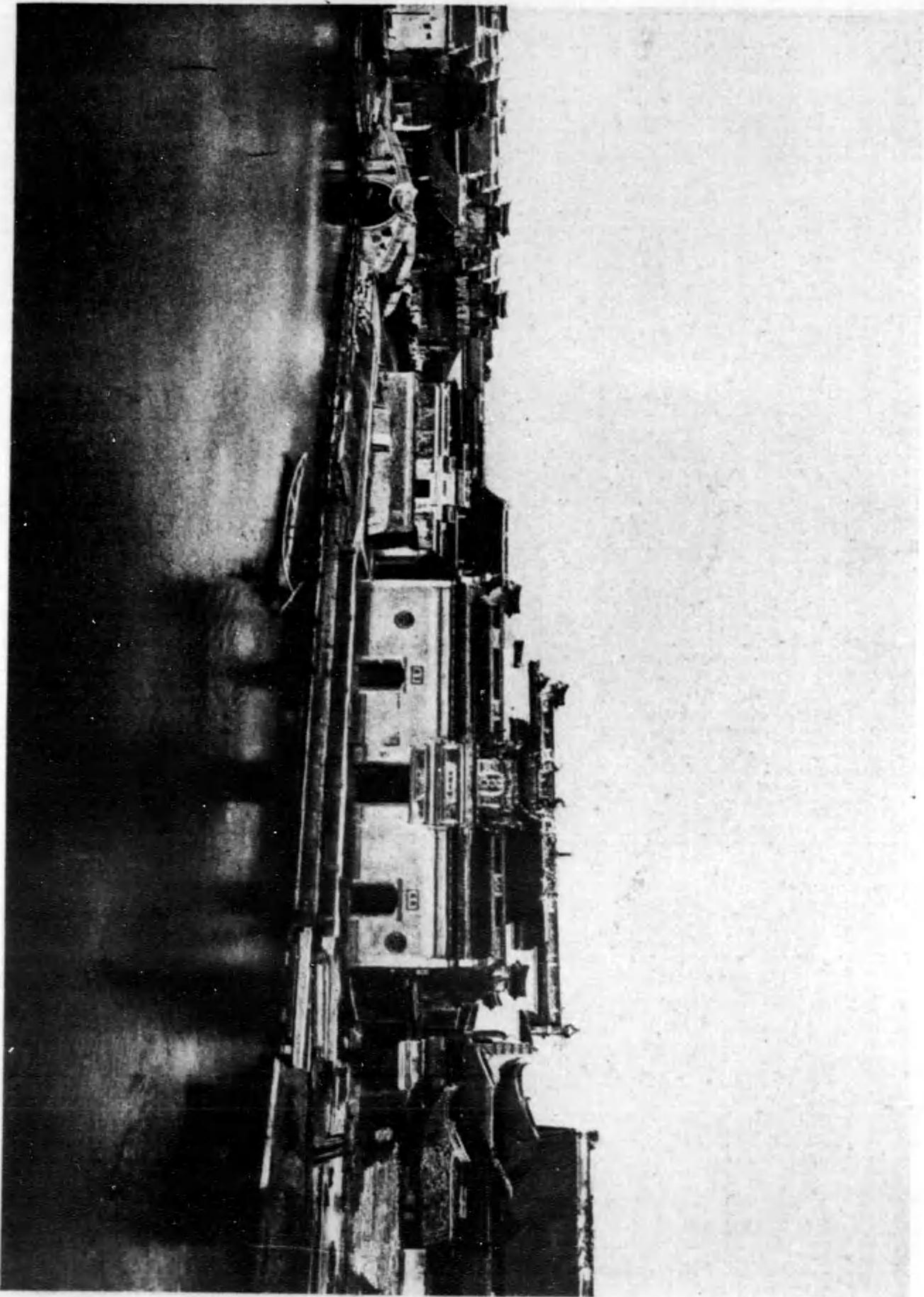

波 翠 の 支 南
 〇それら見ゆ築建付な羅所なんこ。たつが築く居住のと本日ねら知こしと海所ちを背し對相と近附海上でん城を羅州此はまこ

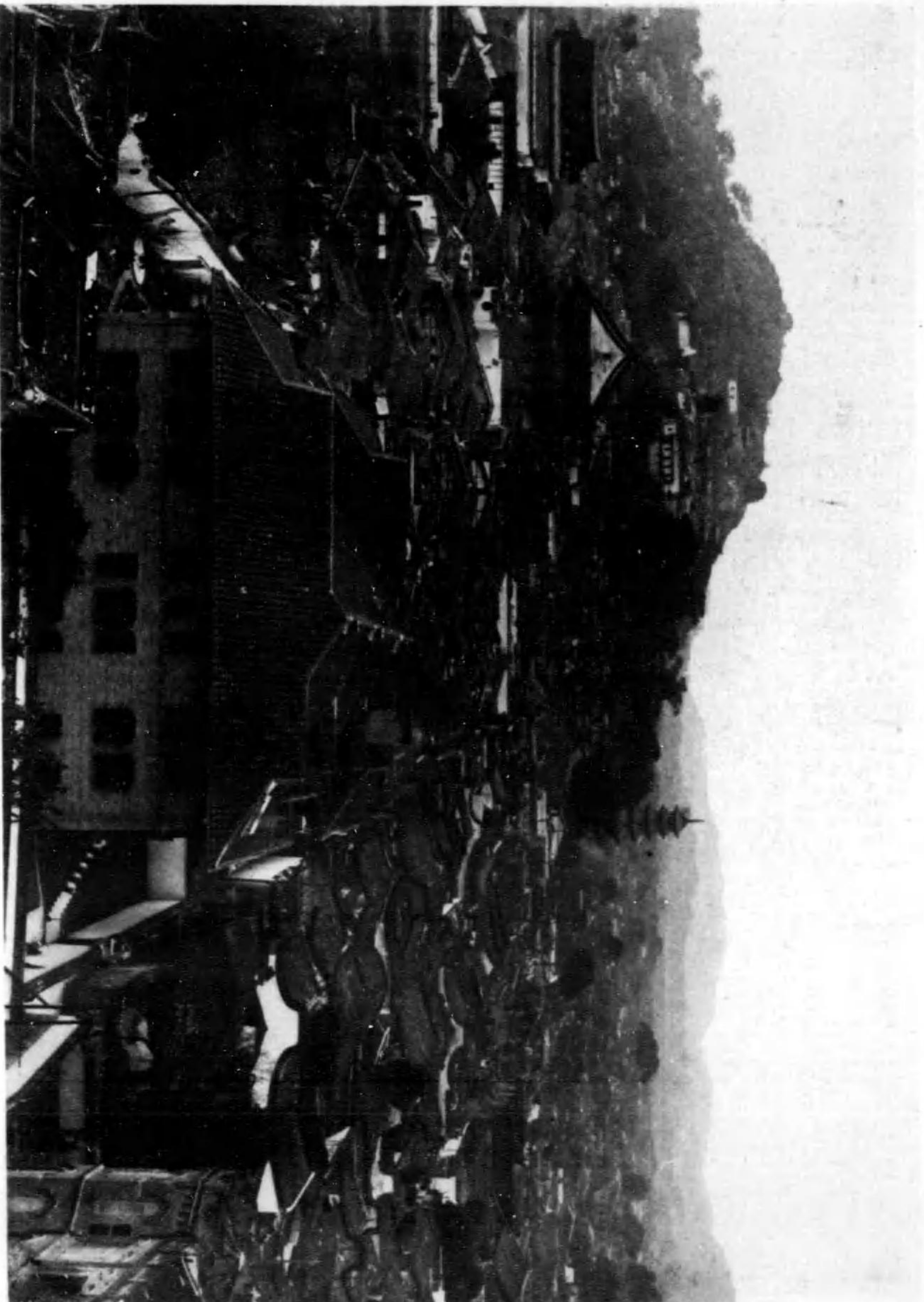

街 市 の 州 福
 〇あるて奇麗な町屋を築の築色いしら那入南を謂て築城を築開し築を山王城に北、山形丸、山石島に南るさはな城の江明てつるにひ向の築屋

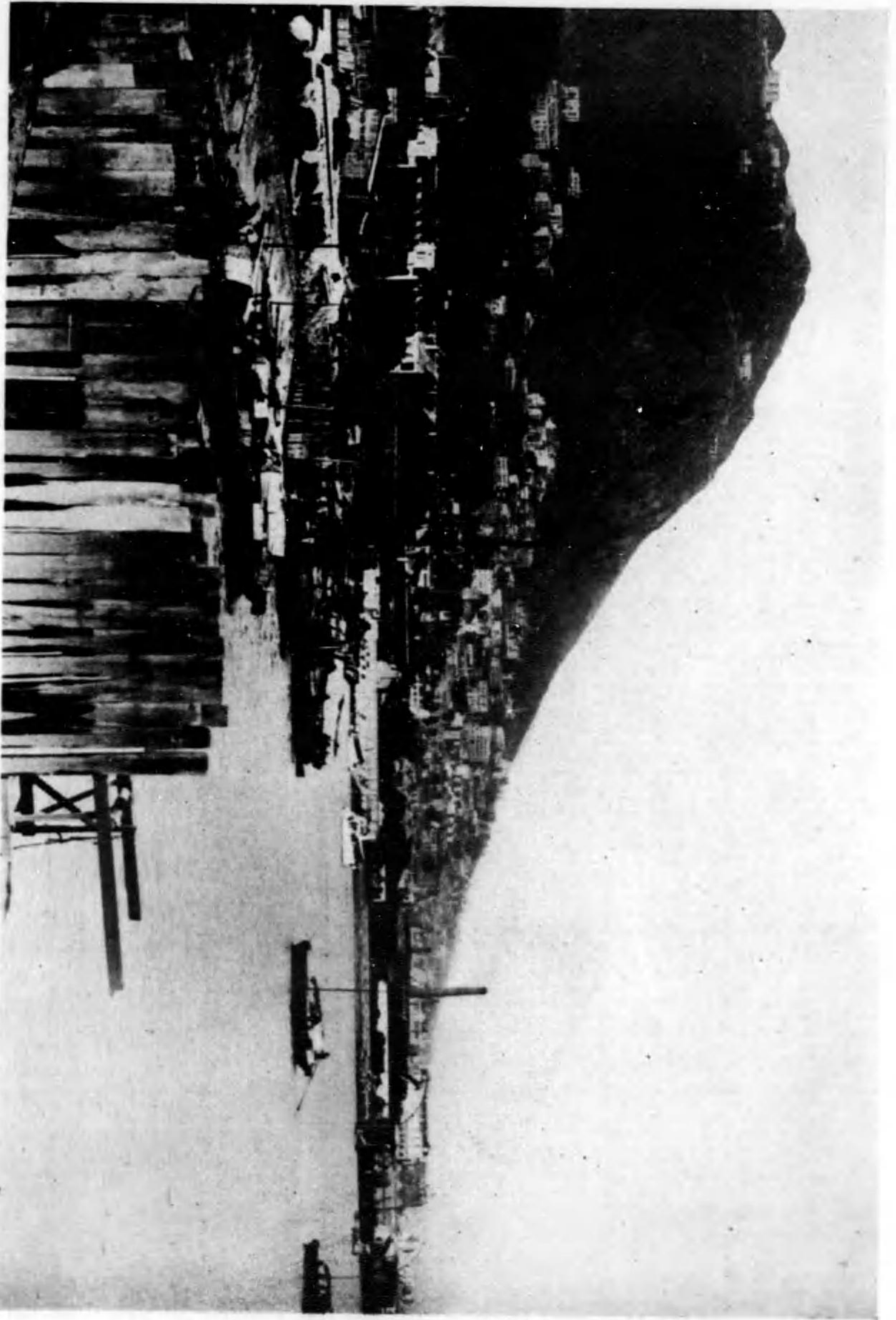

頭 港 の 港 香
あるあてしなを港役の一貫取へた水の屋一らあひのみに建る人びとく島の特一也

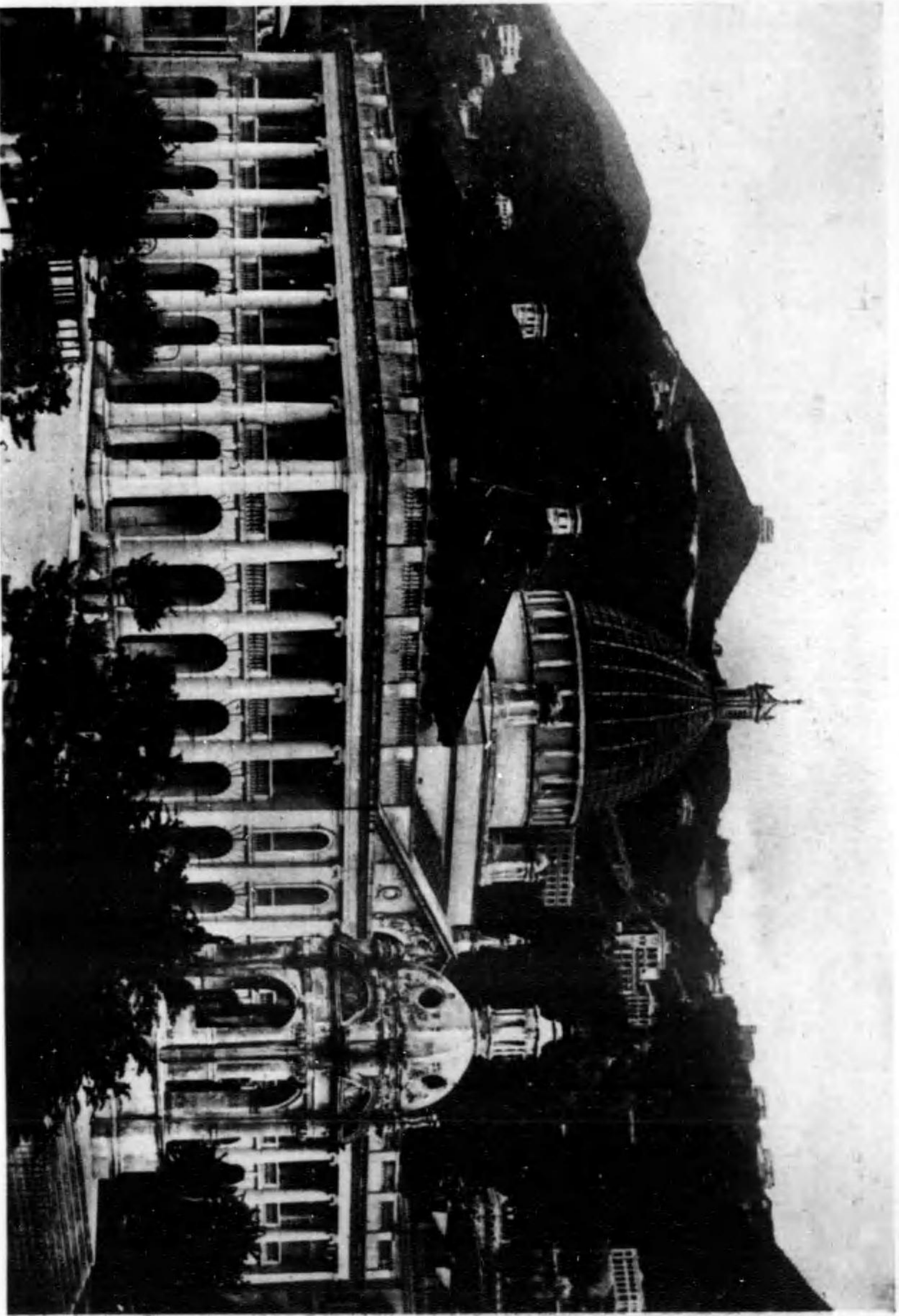

議 政 の 港 香
のいながら聖上の意のそ議決はりた衆の議政のこに集がるるてはき不ナムカワリゾントでは何れも何れつあけた聖議の何所議決大



廣州の街市
 廣州の街市は、もとより、大都會の繁華である。この写真は、廣州の街市を撮影したものである。廣州の街市は、もとより、大都會の繁華である。この写真は、廣州の街市を撮影したものである。

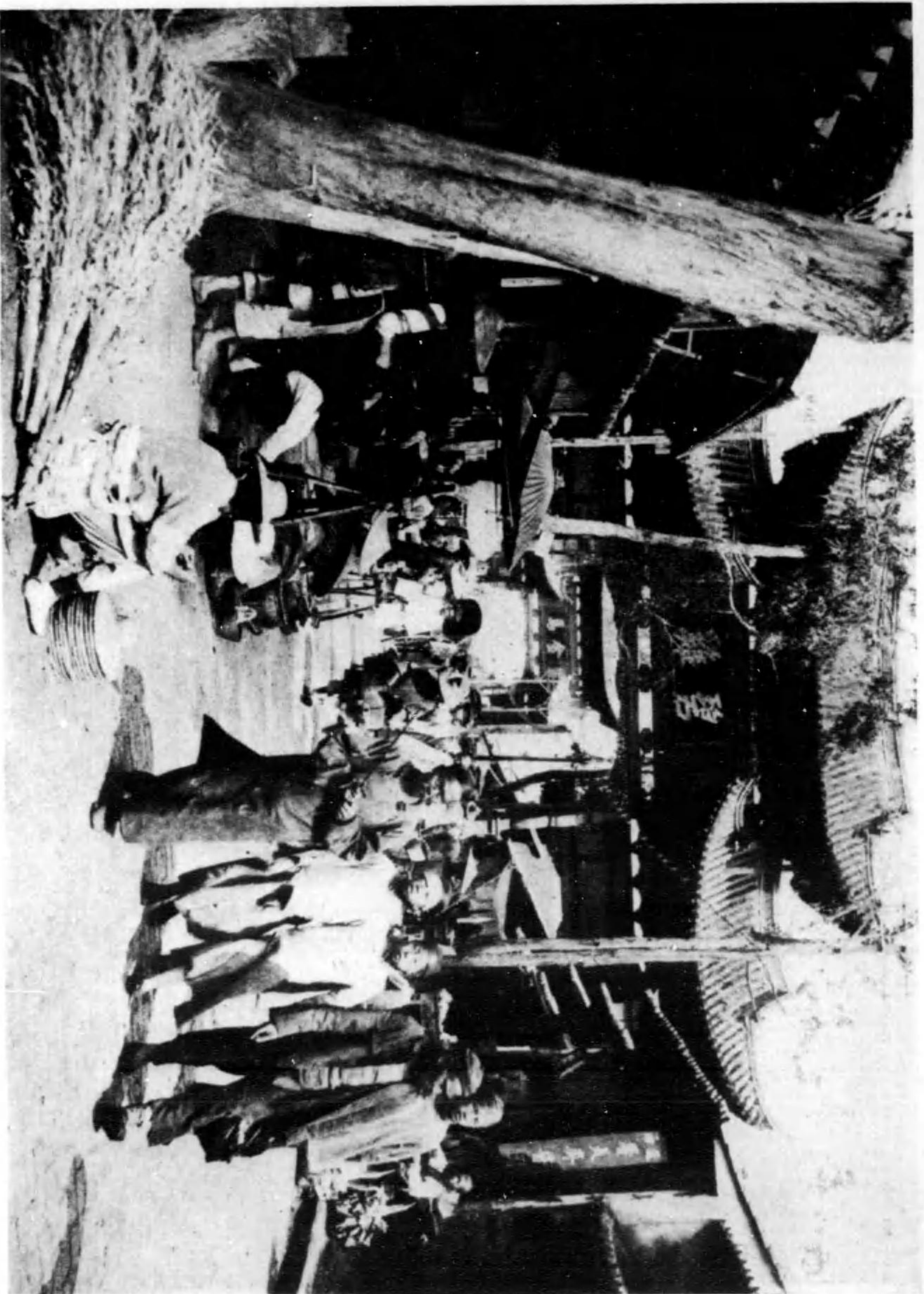

南昌の街市

南昌の街市は、もとより、大都會の繁華である。この写真は、南昌の街市を撮影したものである。南昌の街市は、もとより、大都會の繁華である。この写真は、南昌の街市を撮影したものである。

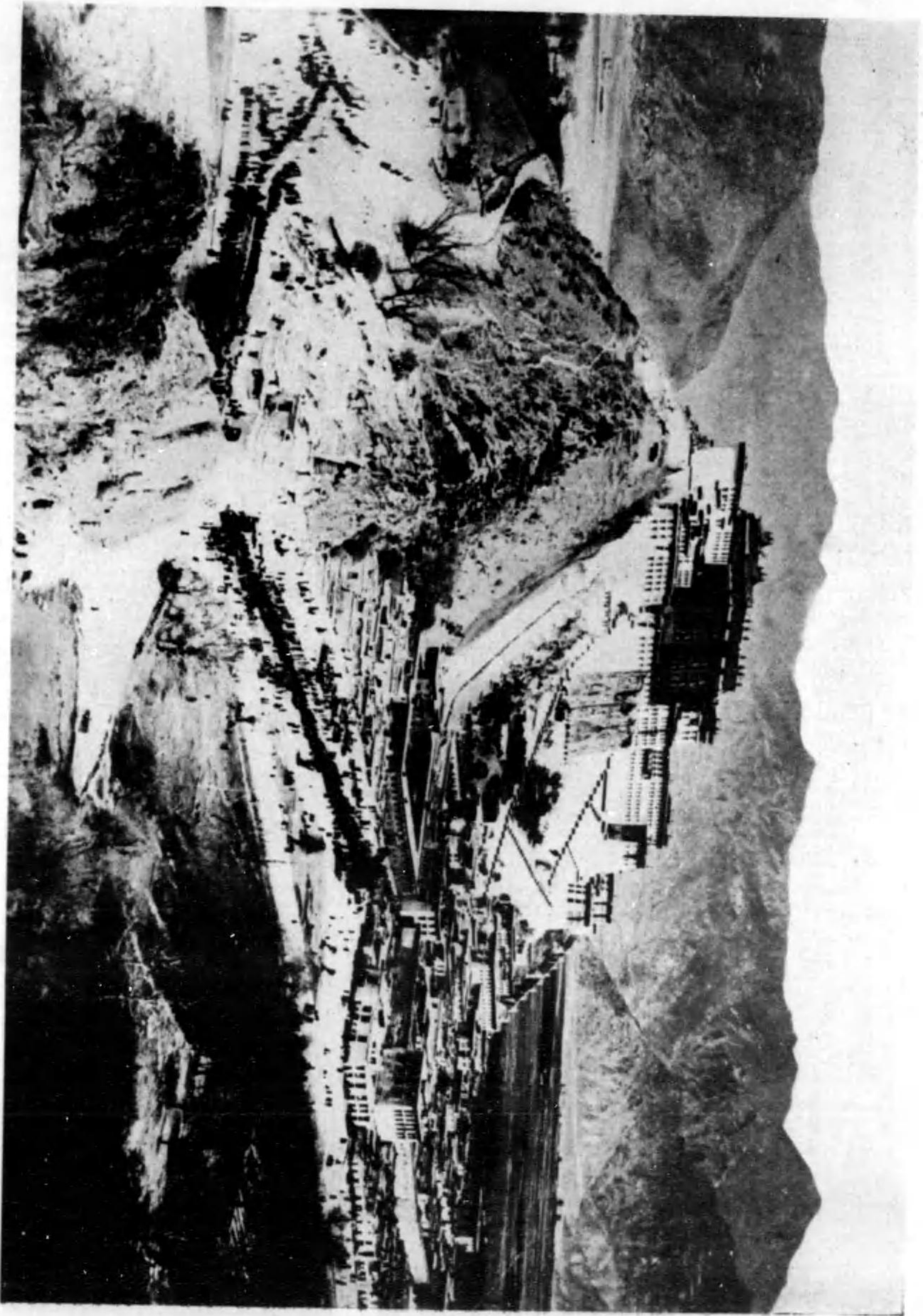

50

府 首 藏 西 の 影 神

ふるみでいま影が市街でけがに面影らかこなる影を影宮な大莊に上は影は隠れた山本六の影映射

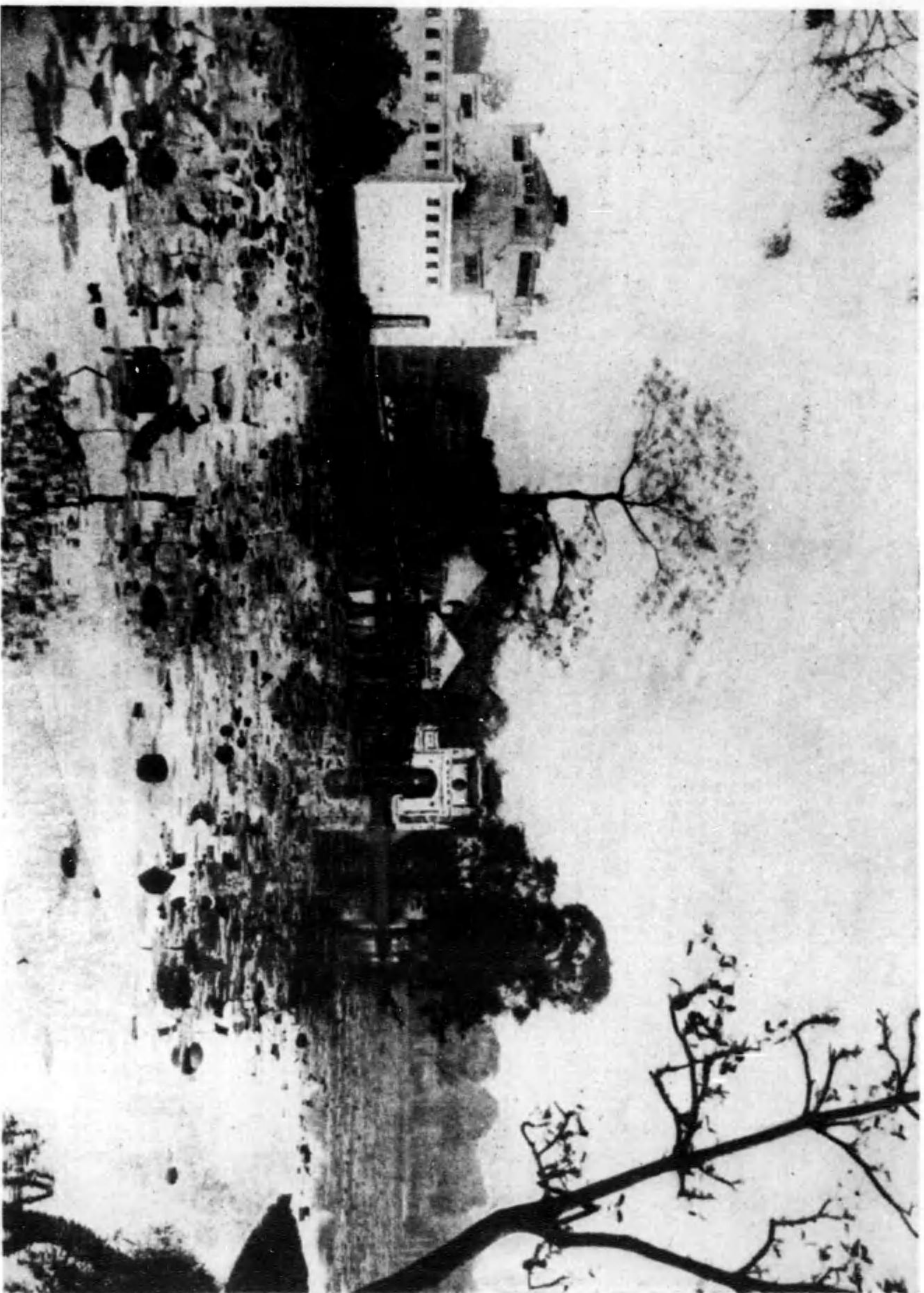

51

イ ノ ハ の ソ キ ソ ト

大田原市の屋敷の先に湖のこのはれこふるま築壑も東のりる所十数口人、地在所の所を影で書家の宮北郡次下つイ竹島は(内河)イノハ

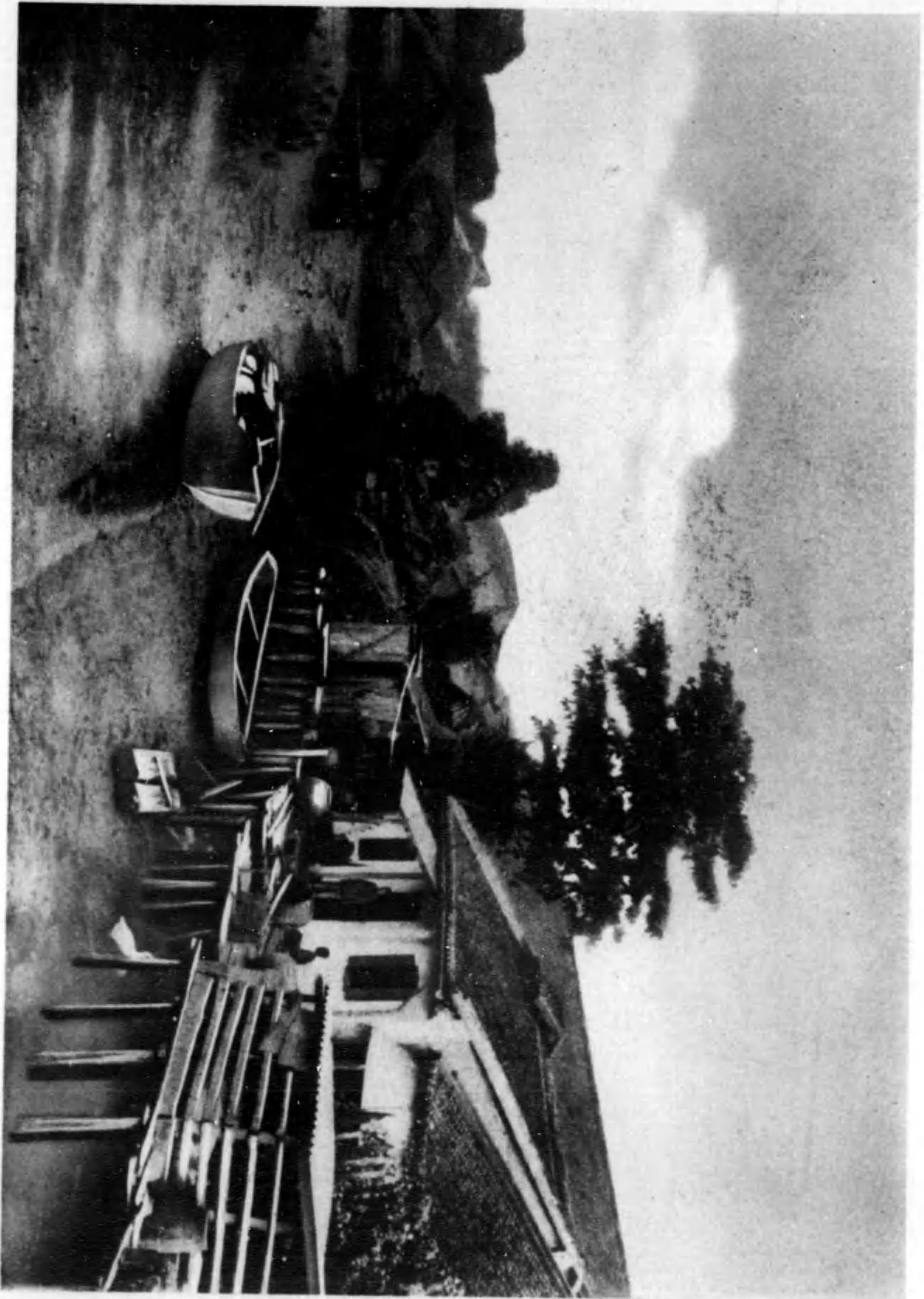

52

シヨイサ

シヨイサの町は海沿いに建ち、山の上には大きな塔がある。シヨイサの町は海沿いに建ち、山の上には大きな塔がある。

53

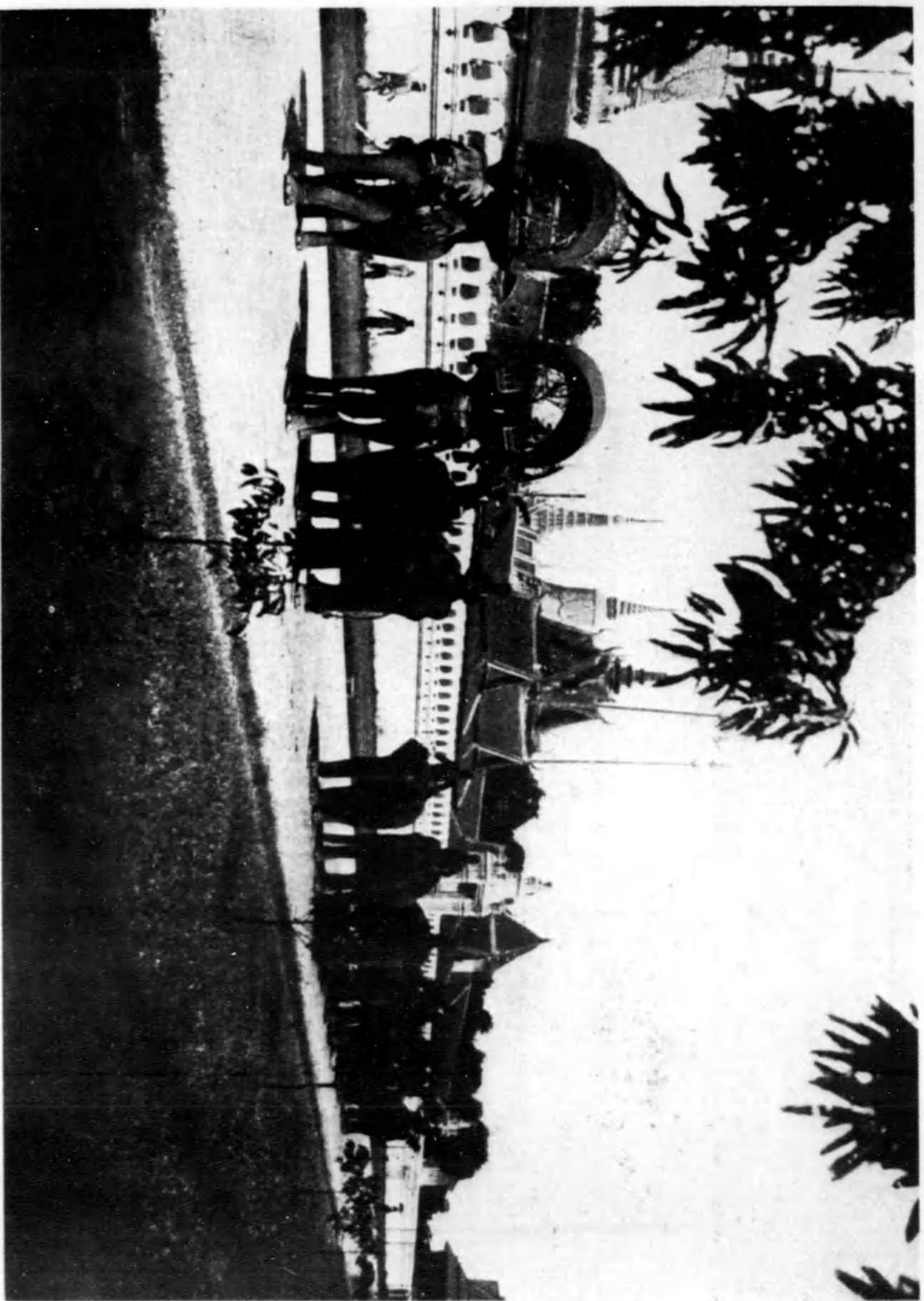

會館のヤジロムカ

シヨイサの町は海沿いに建ち、山の上には大きな塔がある。シヨイサの町は海沿いに建ち、山の上には大きな塔がある。



寺名のンーグンラ

。示る塔高な麗壯のそはれこ。ちあが寺おな名有ふいとンゴダエグシはにンーグンラ港貿易のマルビ



宮王のクッコンバ

。い多分院寺の傑作たしうかいし美。るあで都名の指図洋東りる萬十六約口人はクッコンバ府首のムン

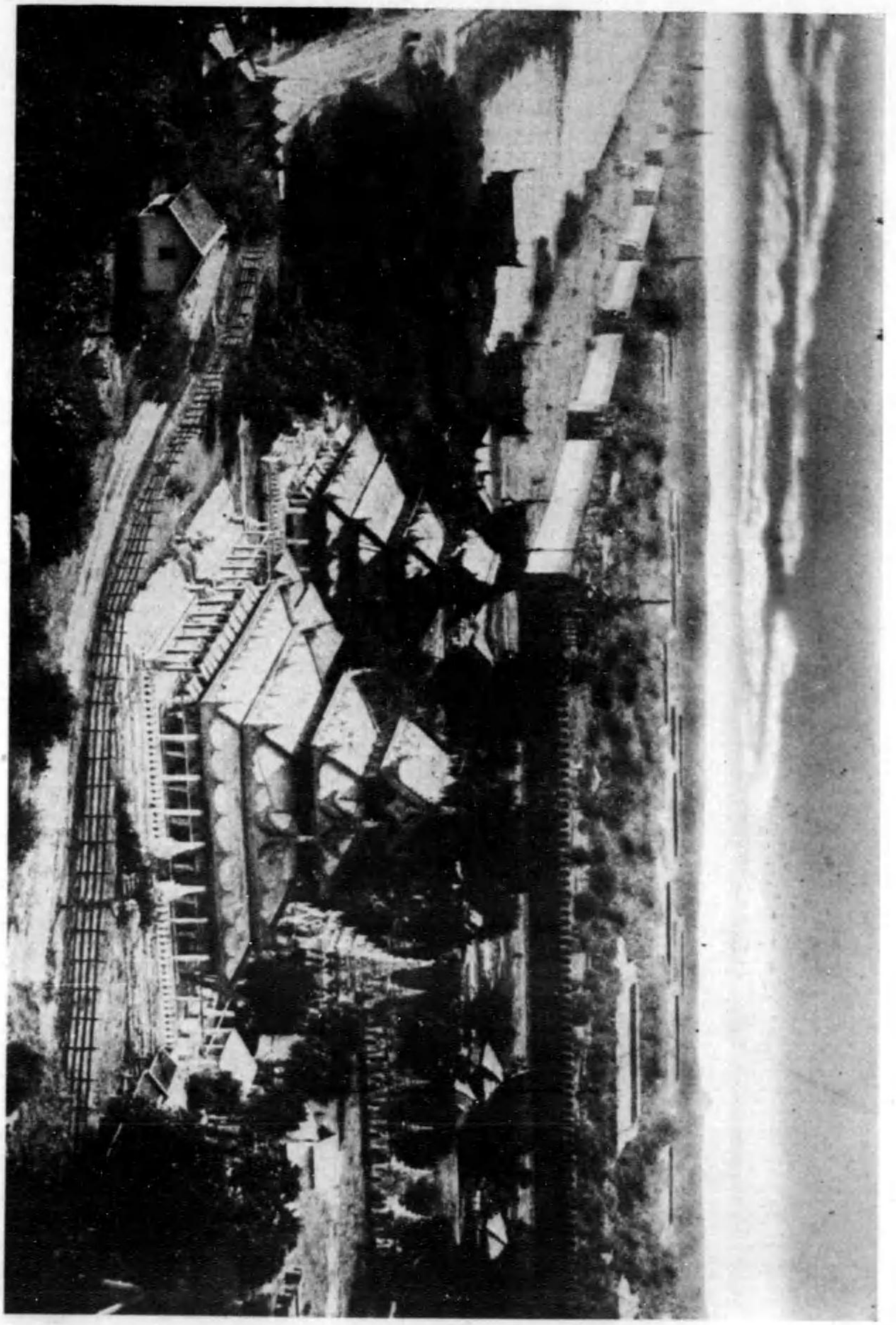

一
レ
ダ
ン
マ
の館に於て建設中用しらるる部材に於て市街の人衆として将玉ヲムセし殿に於て何レヲライ

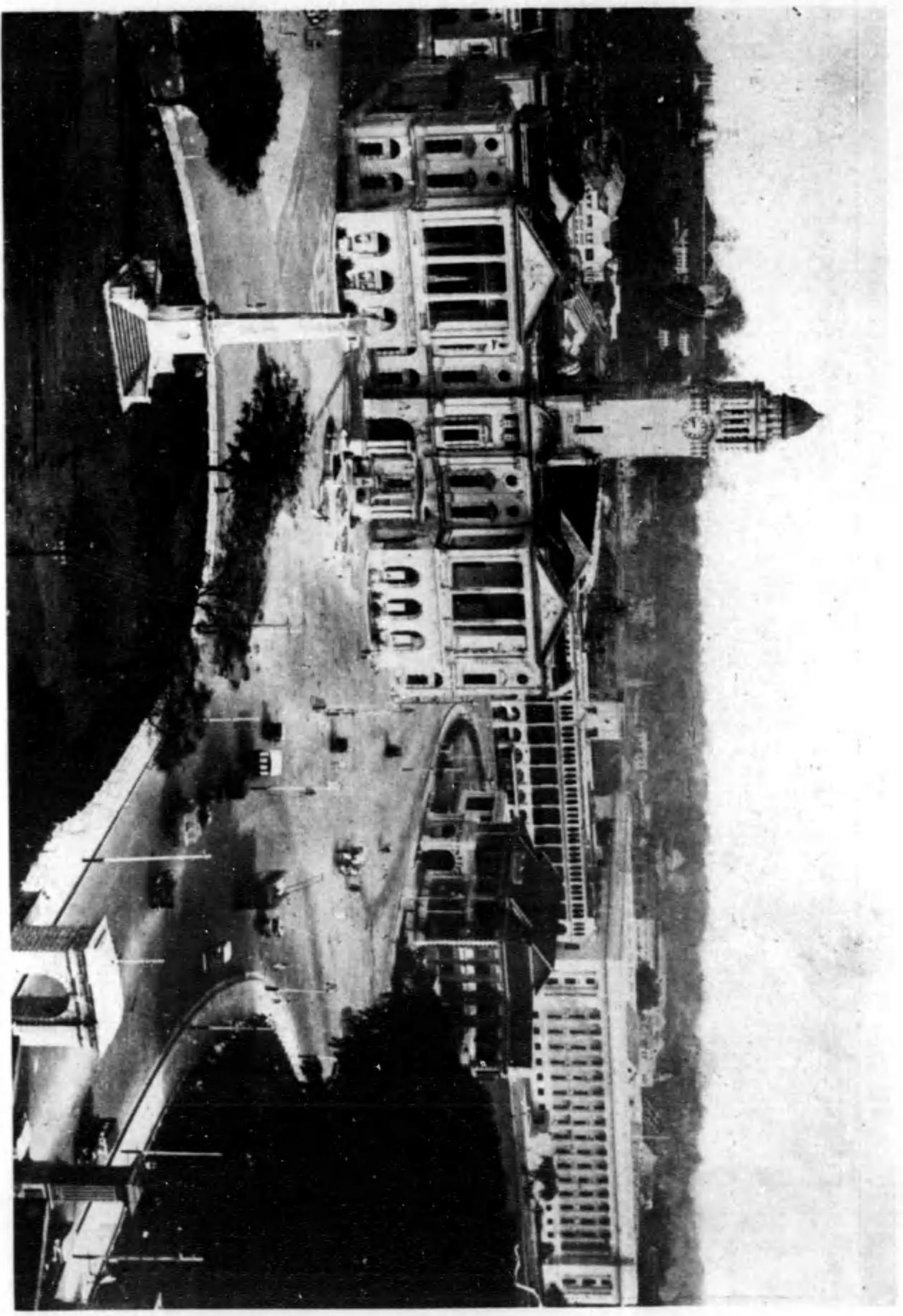

大のルーボガソシ
所望のき観目は、こゝに少くも住居の人未日があつたといふ事、で遊園地、酒場、もあるで遊樂の地民福樂の事、一、二、三、四、五、六、七、八、九、十、十一、十二、十三、十四、十五、十六、十七、十八、十九、二十、二十一、二十二、二十三、二十四、二十五、二十六、二十七、二十八、二十九、三十、三十一、三十二、三十三、三十四、三十五、三十六、三十七、三十八、三十九、四十、四十一、四十二、四十三、四十四、四十五、四十六、四十七、四十八、四十九、五十、五十一、五十二、五十三、五十四、五十五、五十六、五十七、五十八、五十九、六十、六十一、六十二、六十三、六十四、六十五、六十六、六十七、六十八、六十九、七十、七十一、七十二、七十三、七十四、七十五、七十六、七十七、七十八、七十九、八十、八十一、八十二、八十三、八十四、八十五、八十六、八十七、八十八、八十九、九十、九十一、九十二、九十三、九十四、九十五、九十六、九十七、九十八、九十九、一百、

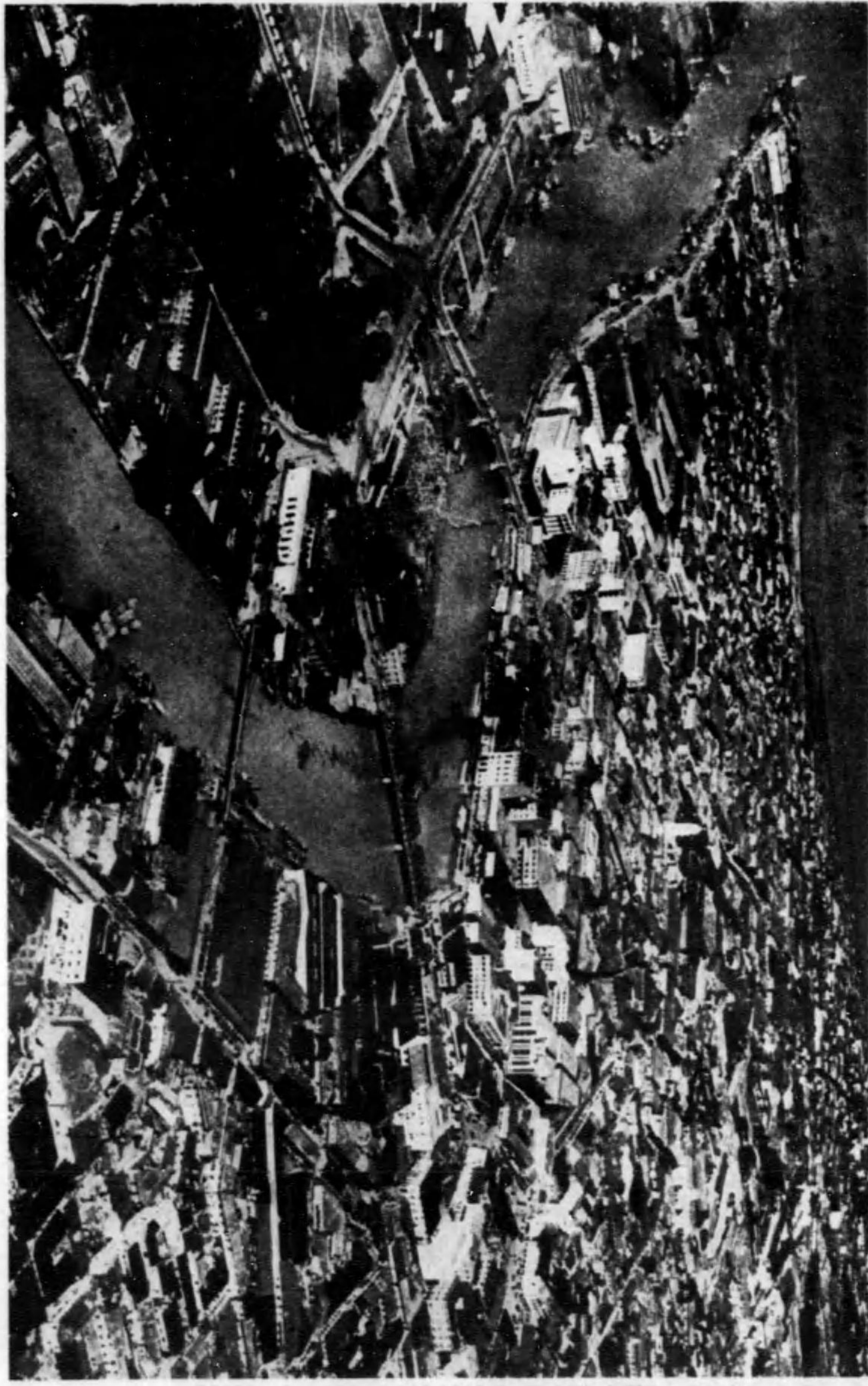

街市のラニヤ
此處に萬十三割人口を占めるが、川の邊に、民衆の集まるる市場が、見られる。

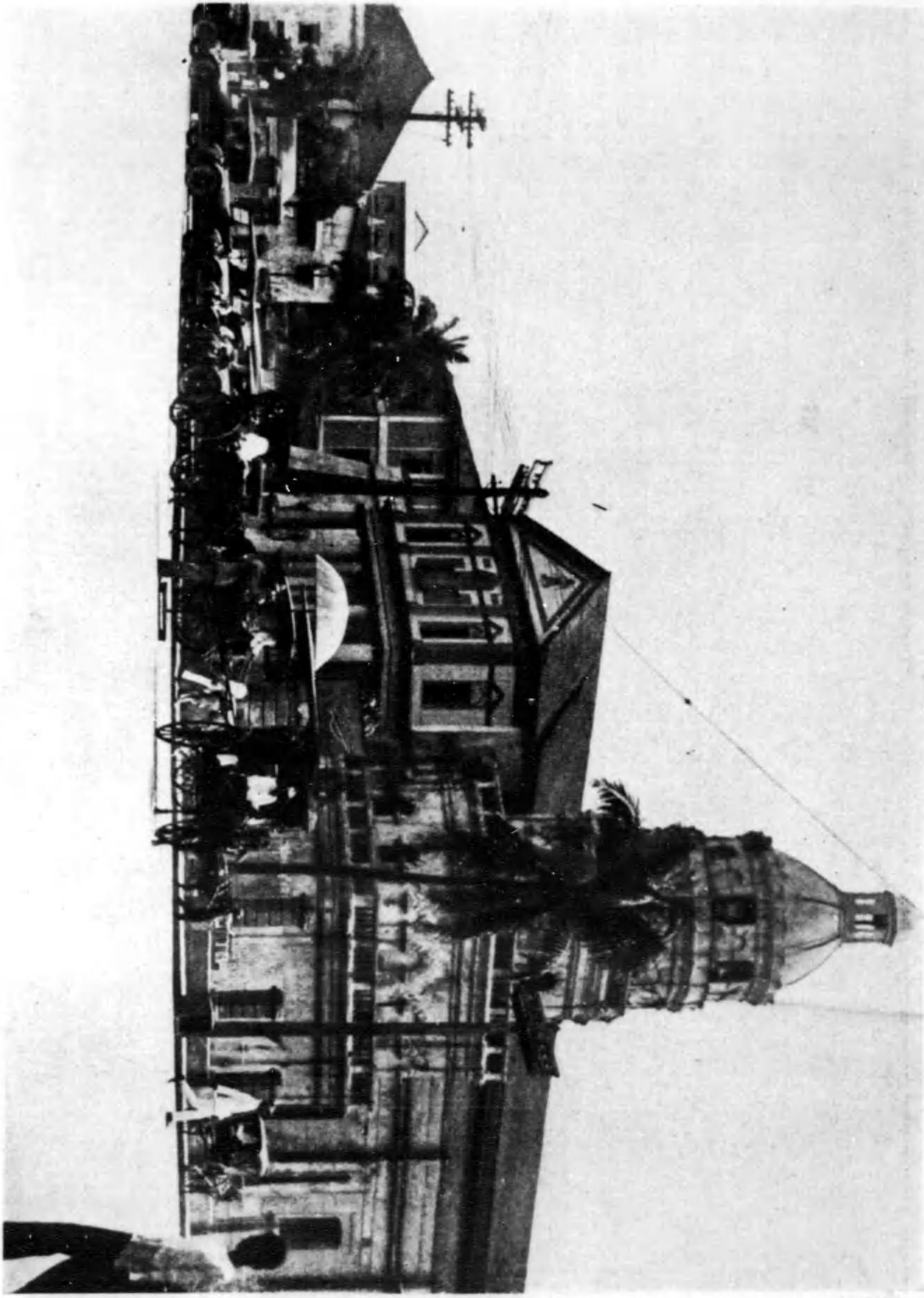

警一街市
此處で、最も有名な建築家は、大工師の、パナマ人を、萬十三割人口を占めるが、この所、民衆は、ラニヤ。

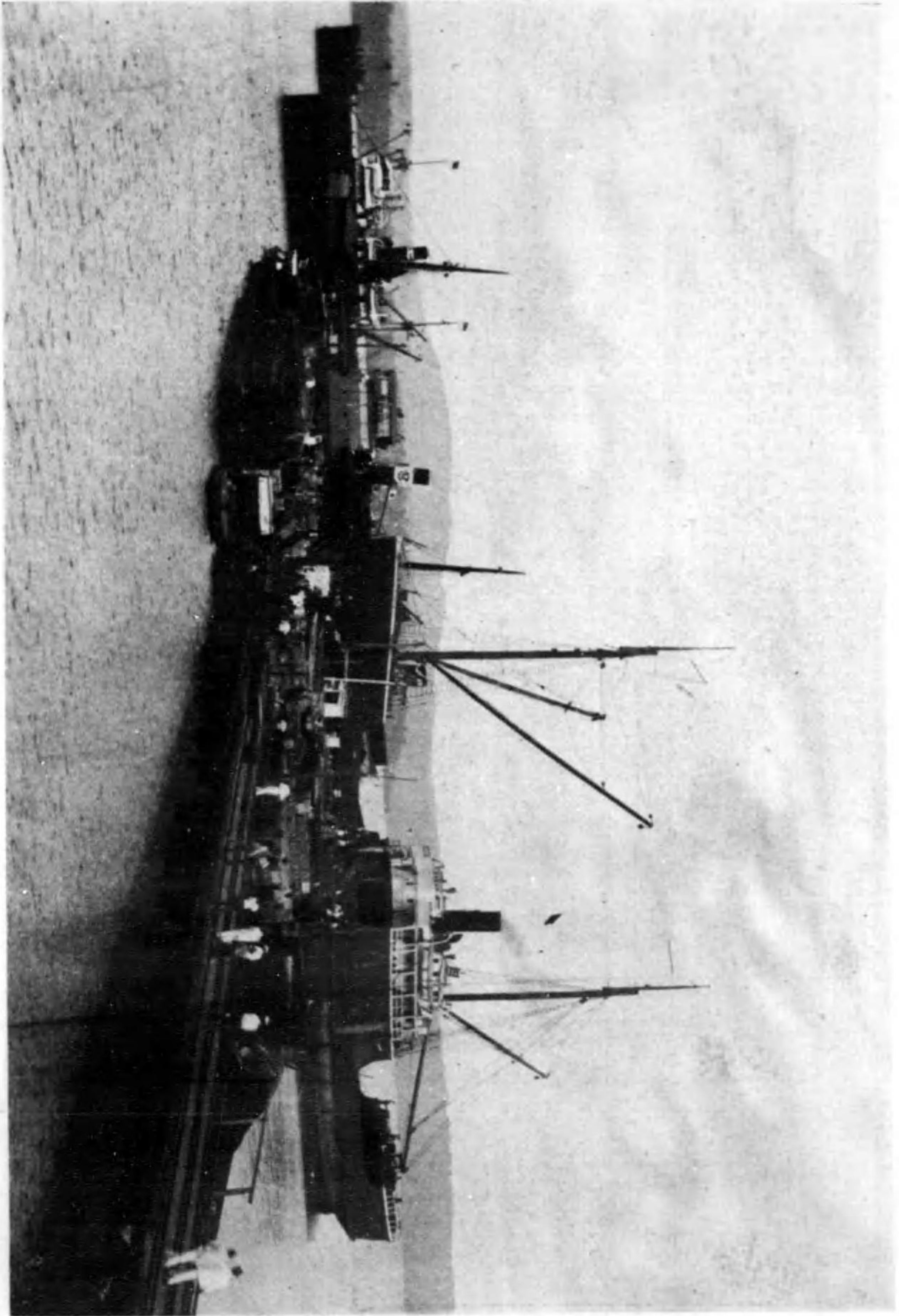

60

港 オ フ サ ダ

いなく我が國船と本日でることなし船客の待望東ちかくはりあるに船オフサダの船客シベリヤ

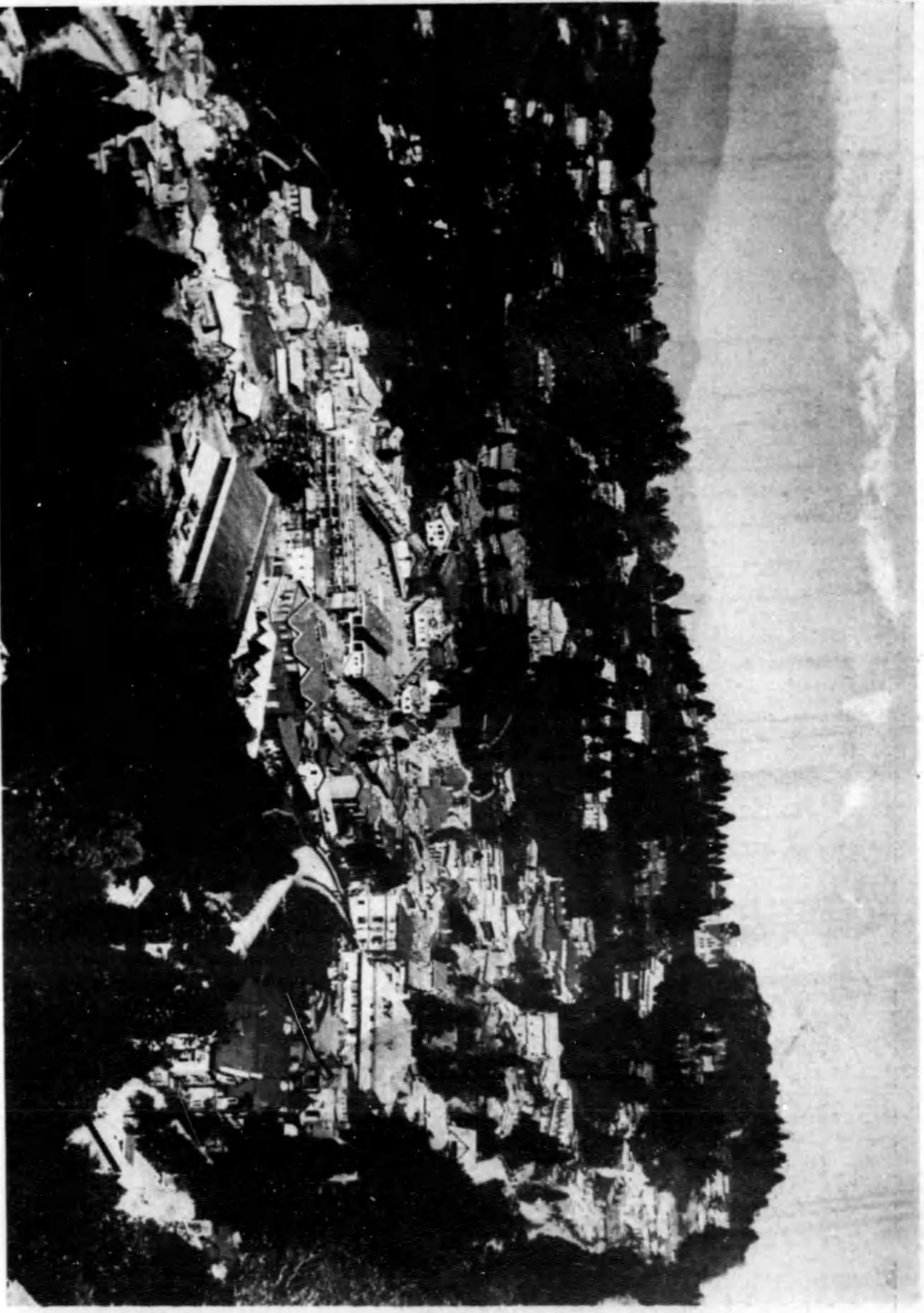

61

ン リ ジ ー ダ

の地置選な名有りるに所高の船オームキニ其係し位に上の設設の船山オラマセ。船客オームキ位に東北オムキ位に増設のと船客



タツカルクカ
あるが建設の年種いき大の建設に付たつきの建設ツツイ修築で五年二一九一

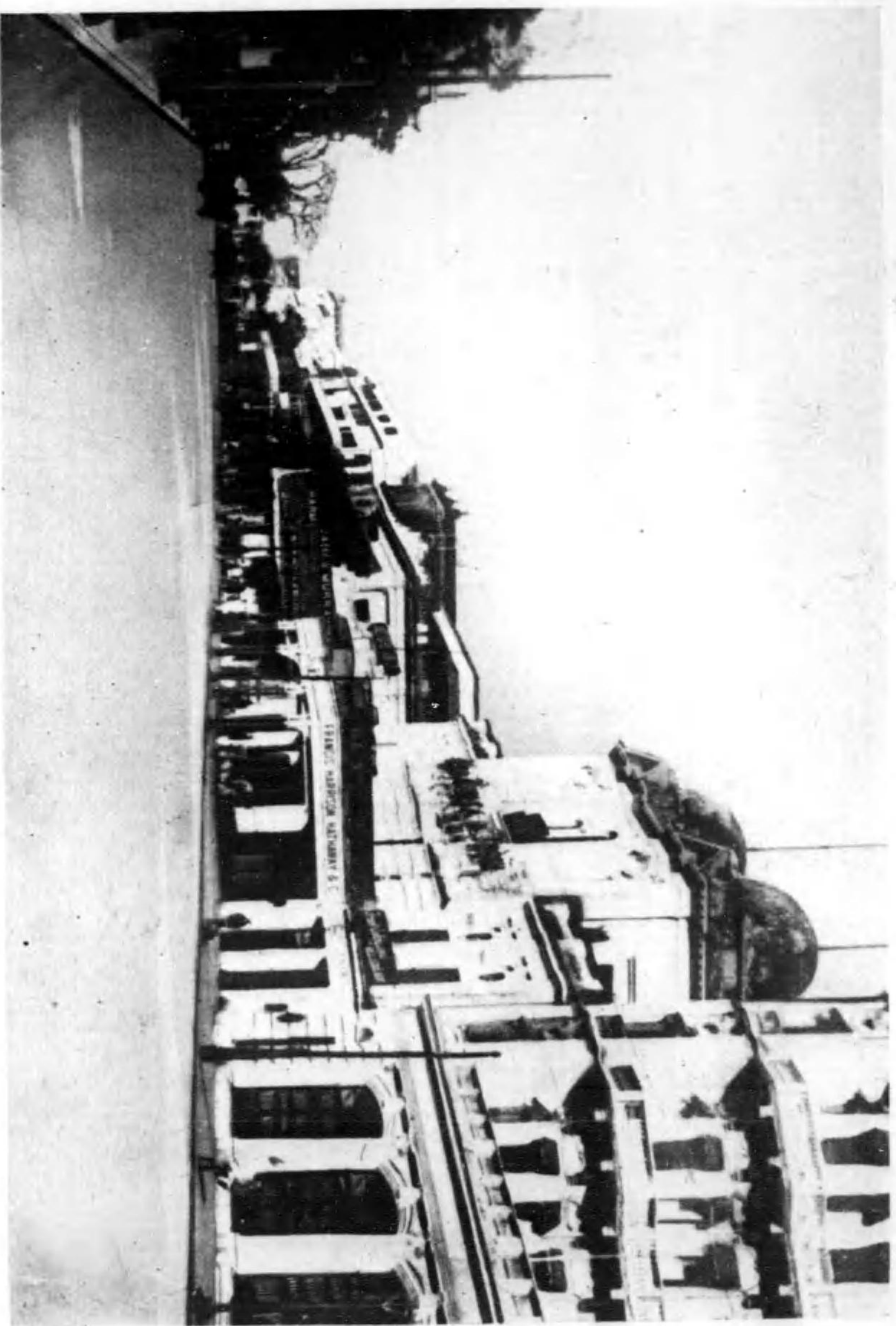

街市タツカルクカ
あるが建設の年種いき大の建設に付たつきの建設ツツイ修築で五年二一九一

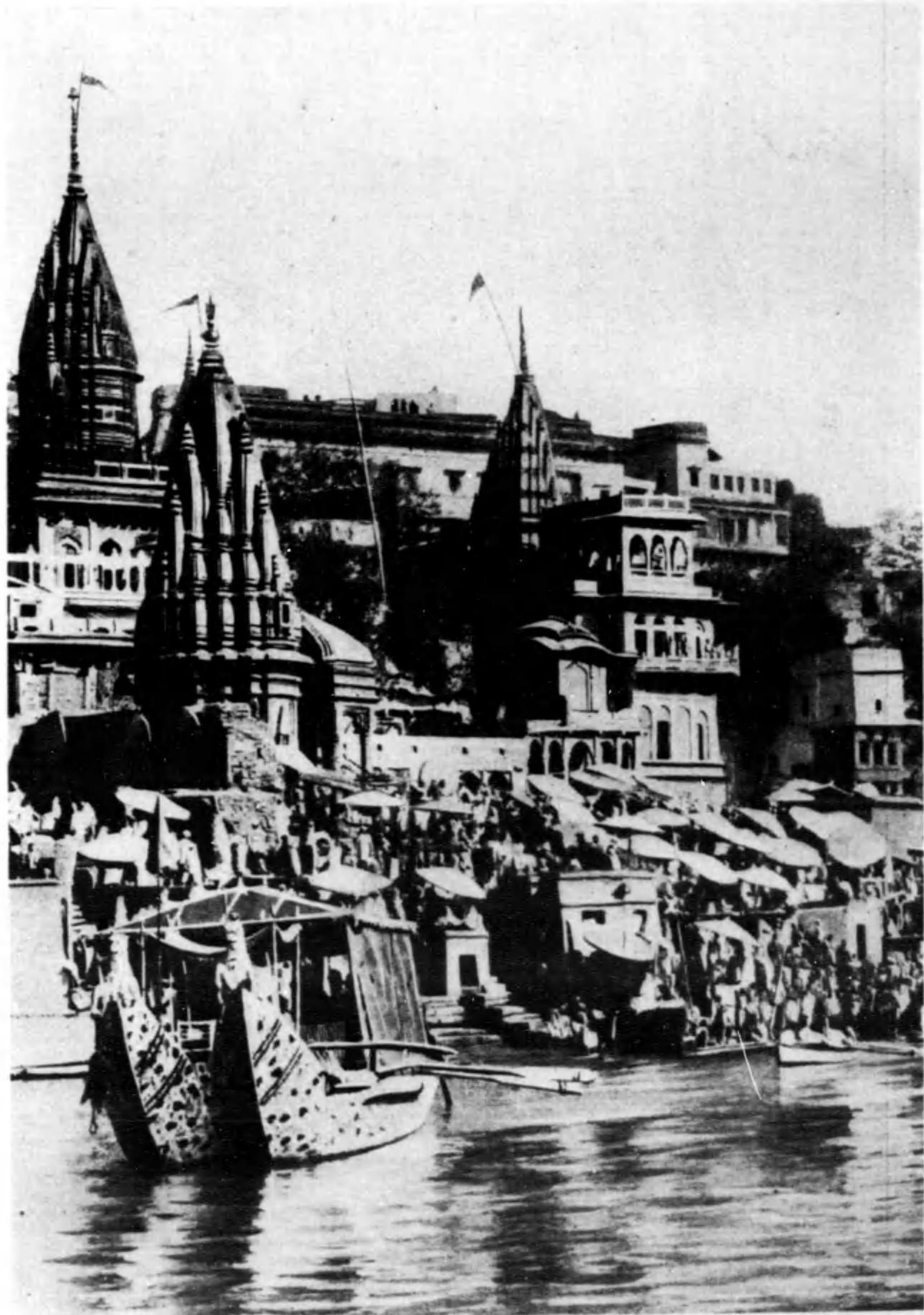

スレナベ

。らあが舎精殿宮の敷底に岸河。萬十二約口人で地畫殺一ツンヒるもに部東ドンイ



市ルーブイダウ

。また見を市全らか宛中の宮王のをはれこでつ一の市都いし美も最もでドンイ

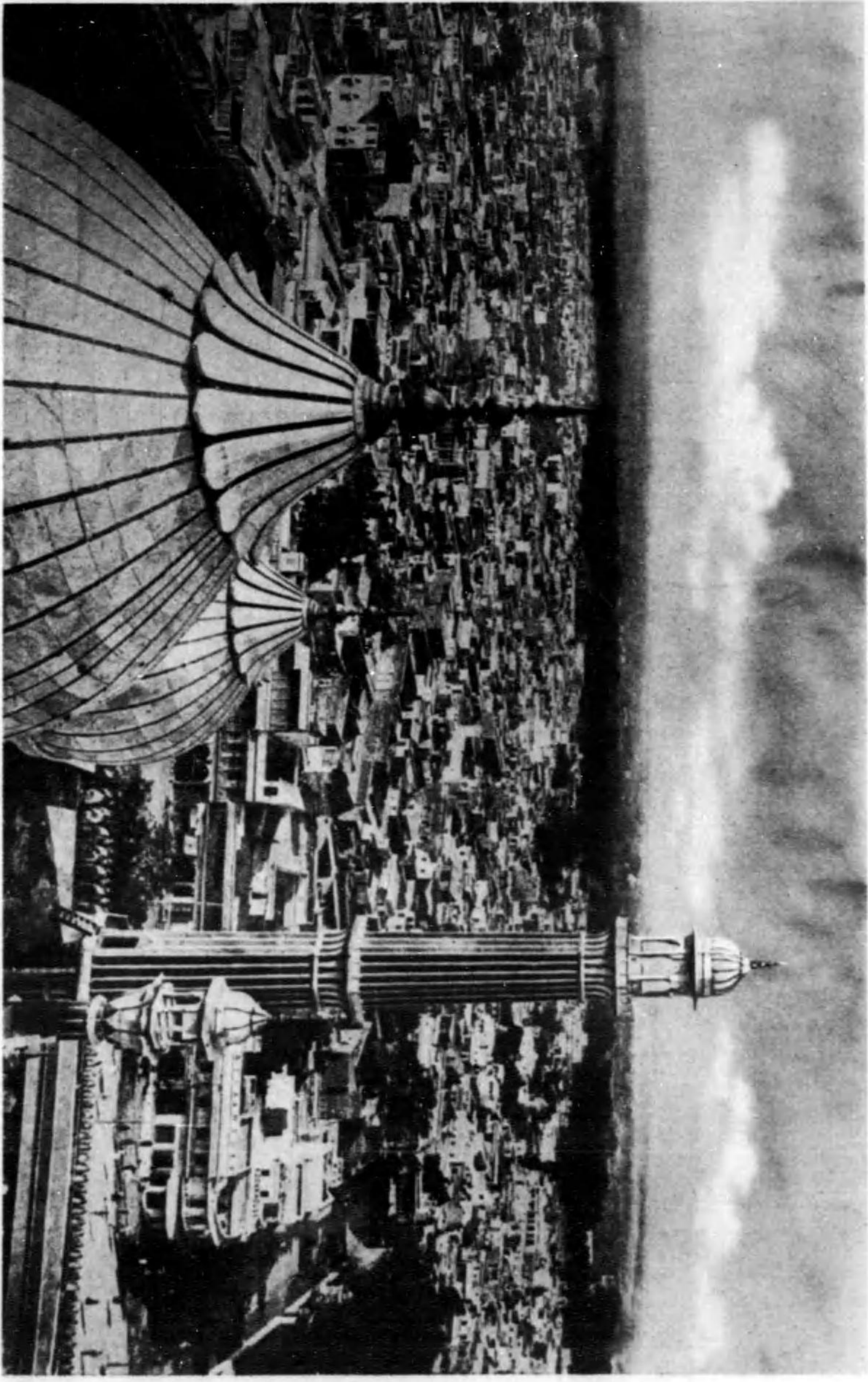

66
 り
 ち
 るかてつ衛をロムに開いた其たれは神話のちるで地軍の業道通交開軍とてな萬十三動はロムに地在何府官の國赤ソソイ

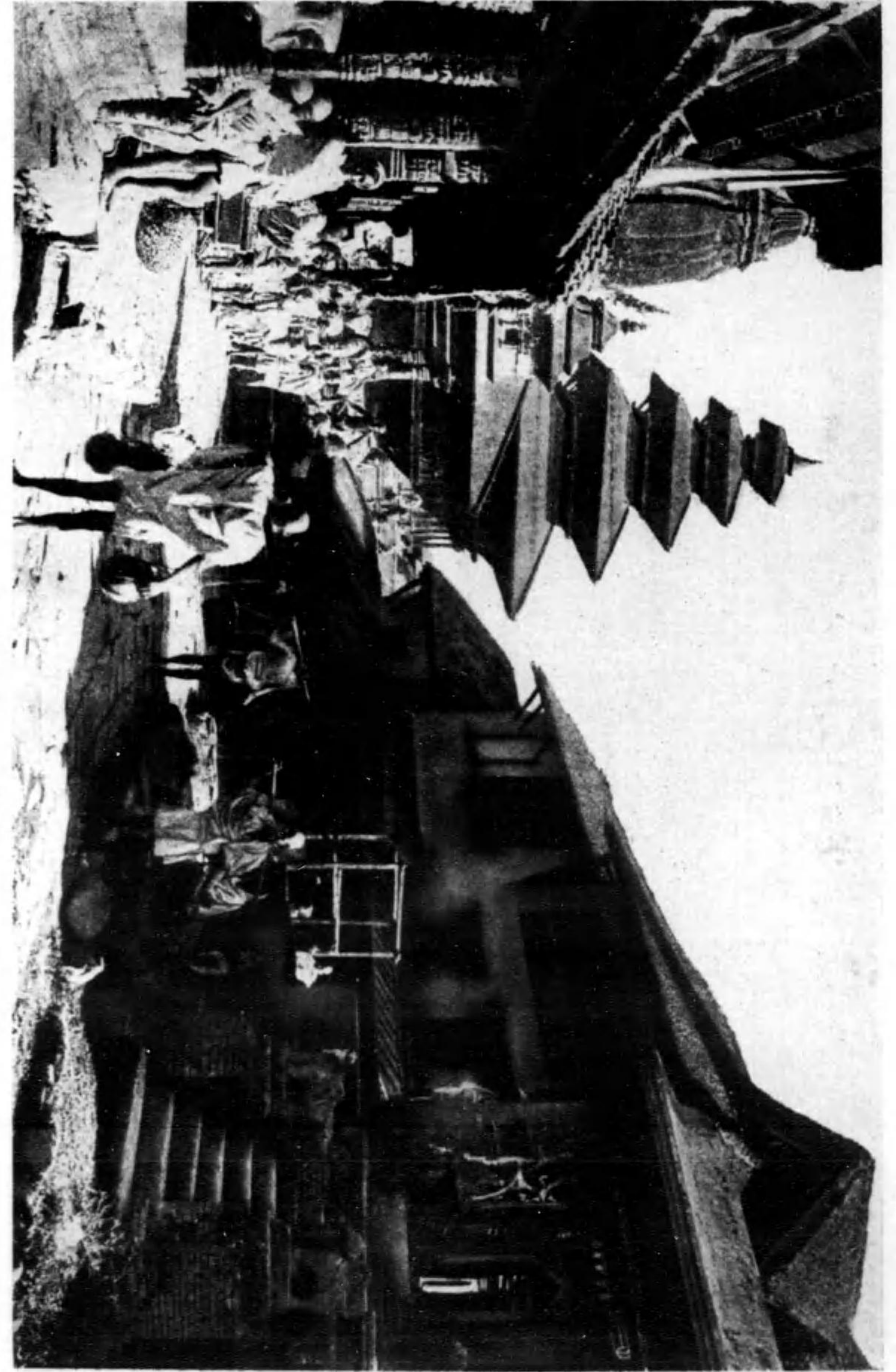

府首のルーバネ
 のまの府首をけつ名と不ソソリからる赤に國ルーバネがたの街に葉山ソソラソソで開化ソソソイ

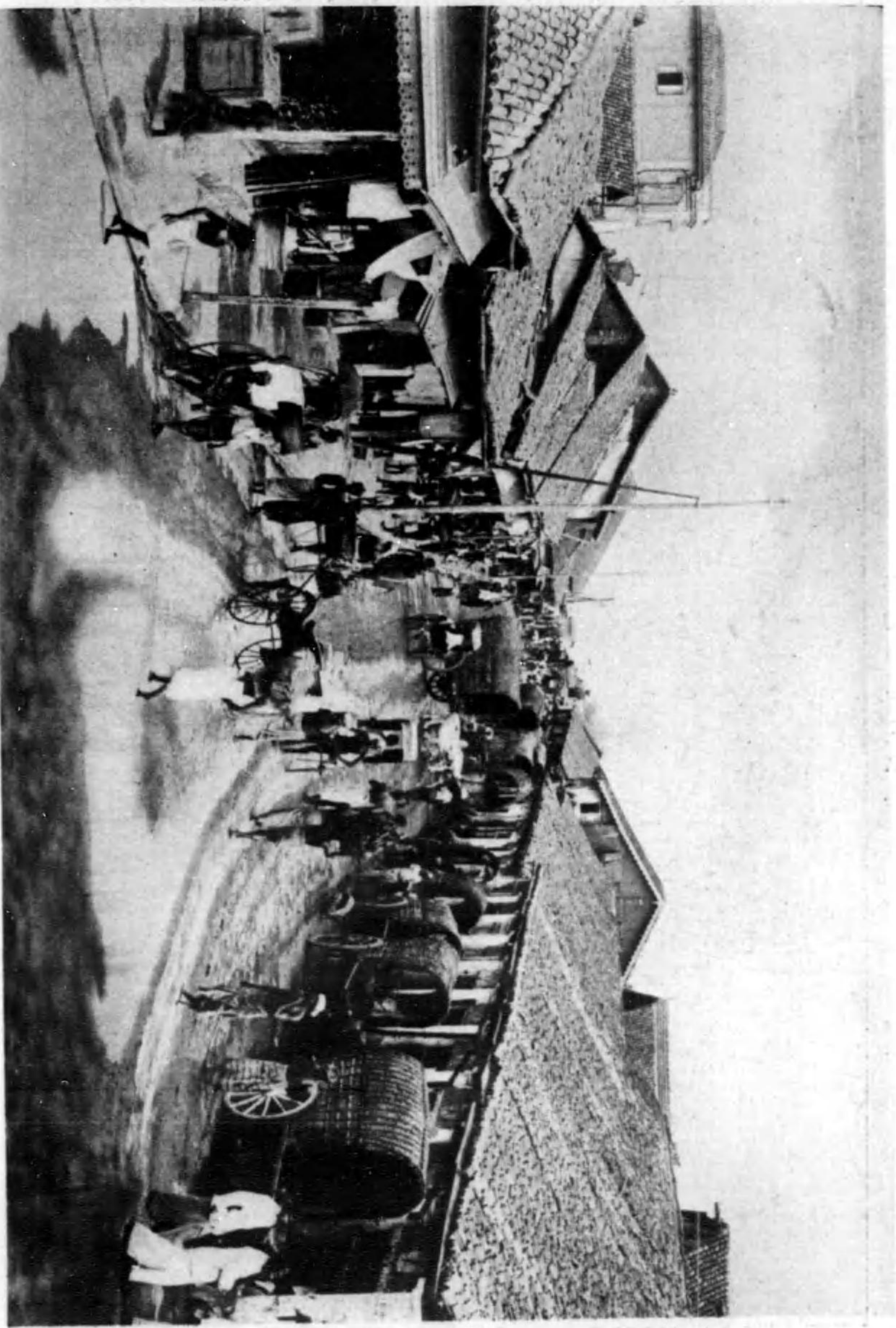

街 フンシャルのポルトガル

この写真は有名なポルトガルの人々は都の市のこの通りを歩いている

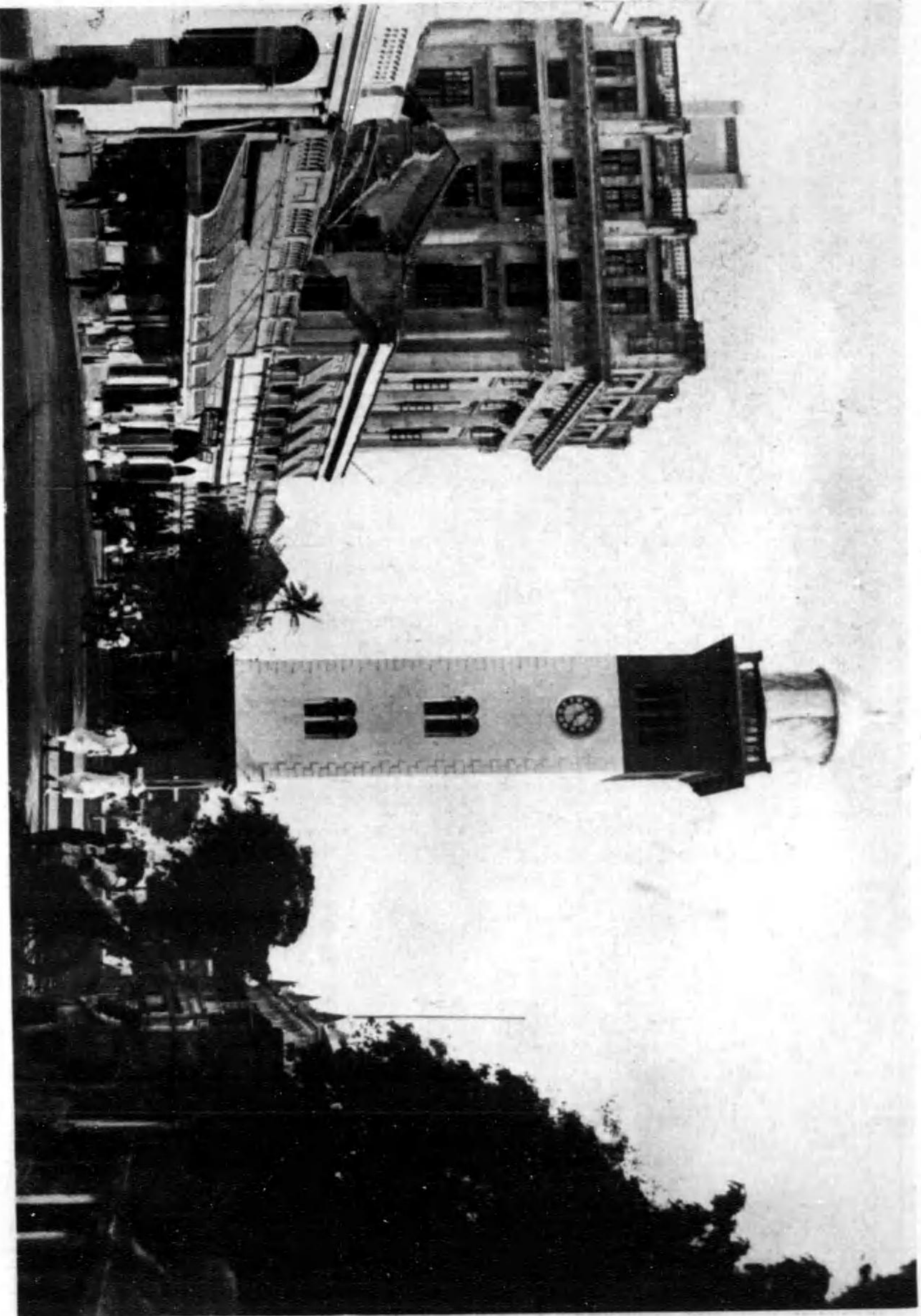

リリスボンのポルトガル

この写真はポルトガルのリスボンのポルトガルの人々を歩いている



イェレヴァン

あるエツァグニに望望のそにちやたげ城をトツメニかに心中を塔塔時は南南のイェレヴァン

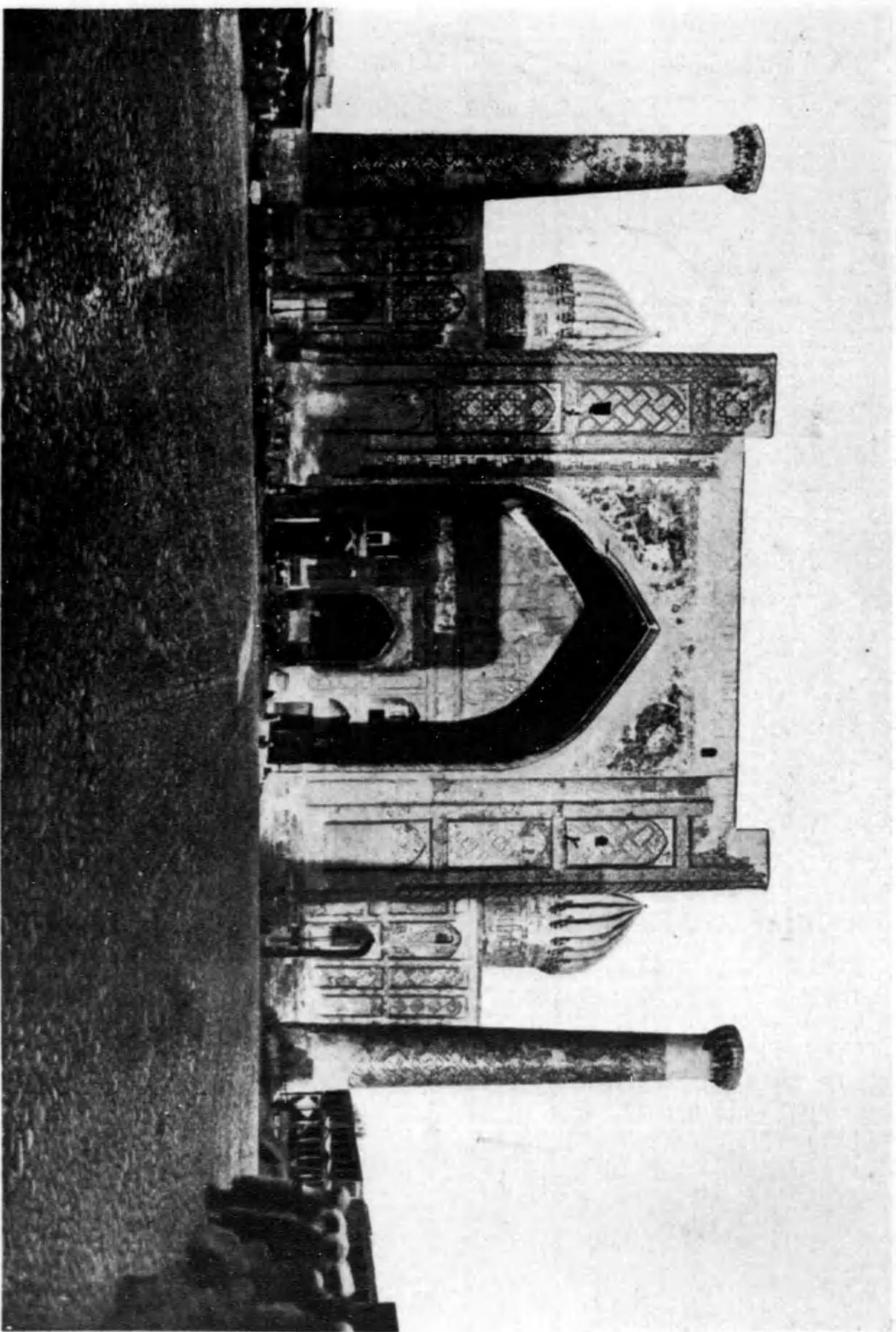

ドシカルマサ

中心の一の上東面と管管に現で都都の都ムームイテのオオなる都一の一のトエイワは今この都に城北の風山、イェレヴァンと都都のオオムイテ



生 更 の ソ ラ ヘ チ

るれは行へる無罪道安のるま復往く知がらるる車輪自まてお聖殿中央に建立なんこめさ目に代時いし新もソラヘチ野原のヤシムネ

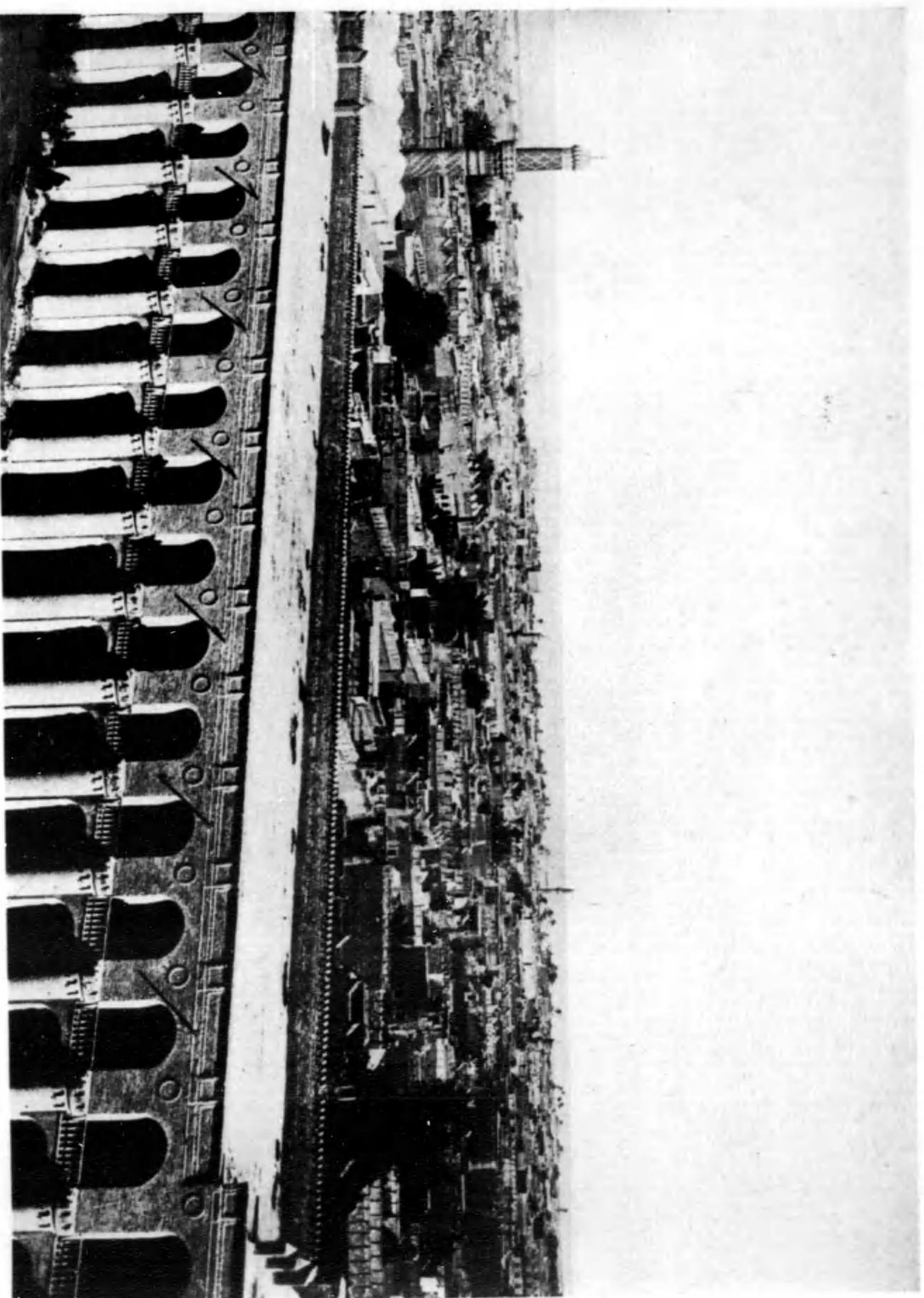

景 全 ド ー ダ グ バ

おいし美はとる別柱しかしがい低く橋其橋の式ヤゴア開りはれは物建 なるあて由原原のらか前代記で新宮のチーナイ得出既在皇國地

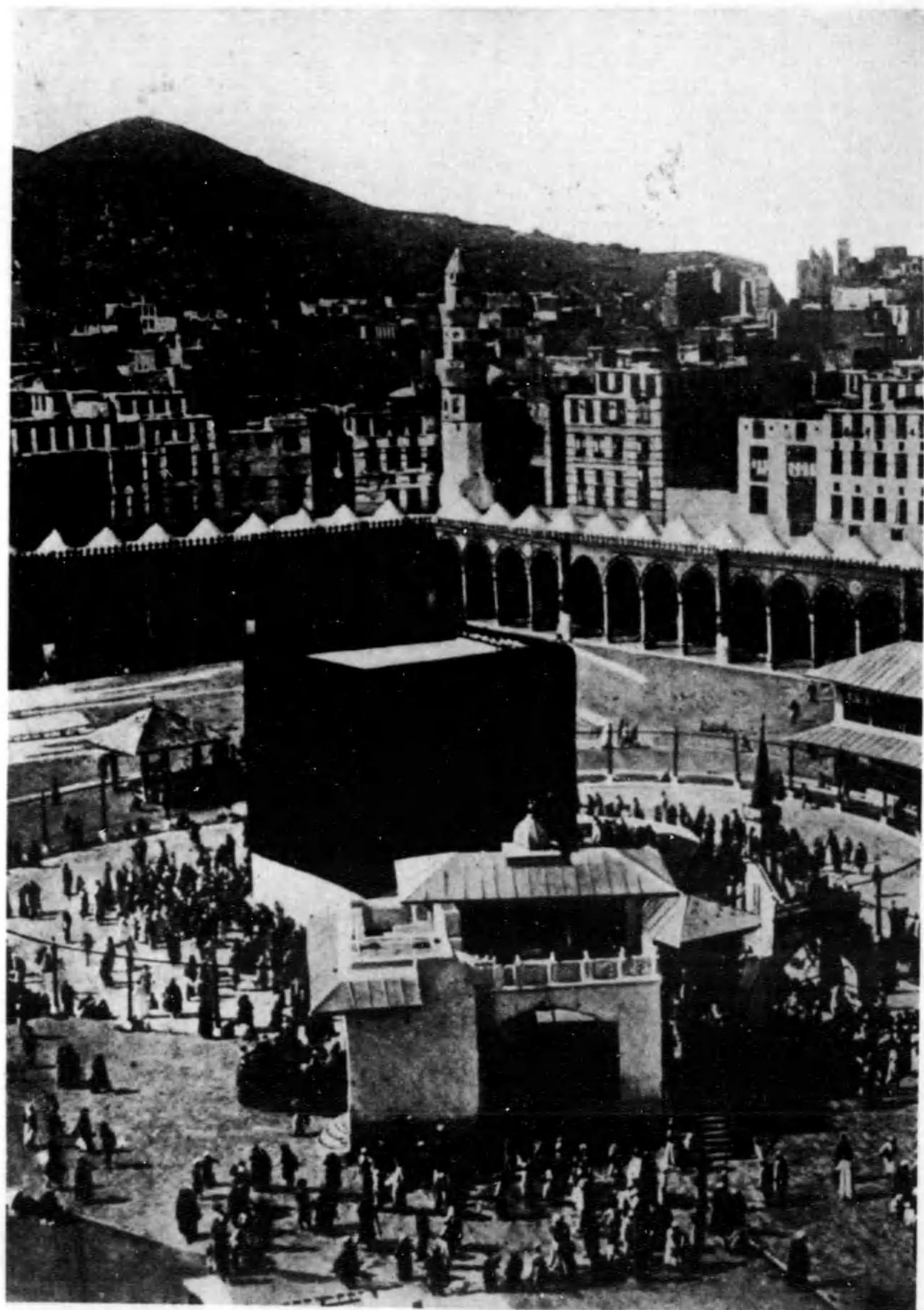

景全のカツメ

○るあが聖地なることわこの聖中のこるあで聖地ならさるきひ拜家が長教の位敷てしと地生のドムホマ



ルースモ

○いしかめ古くなどこと○用ムースモのヤミタボソマるみつなと地心中の善争袖石後以歌大

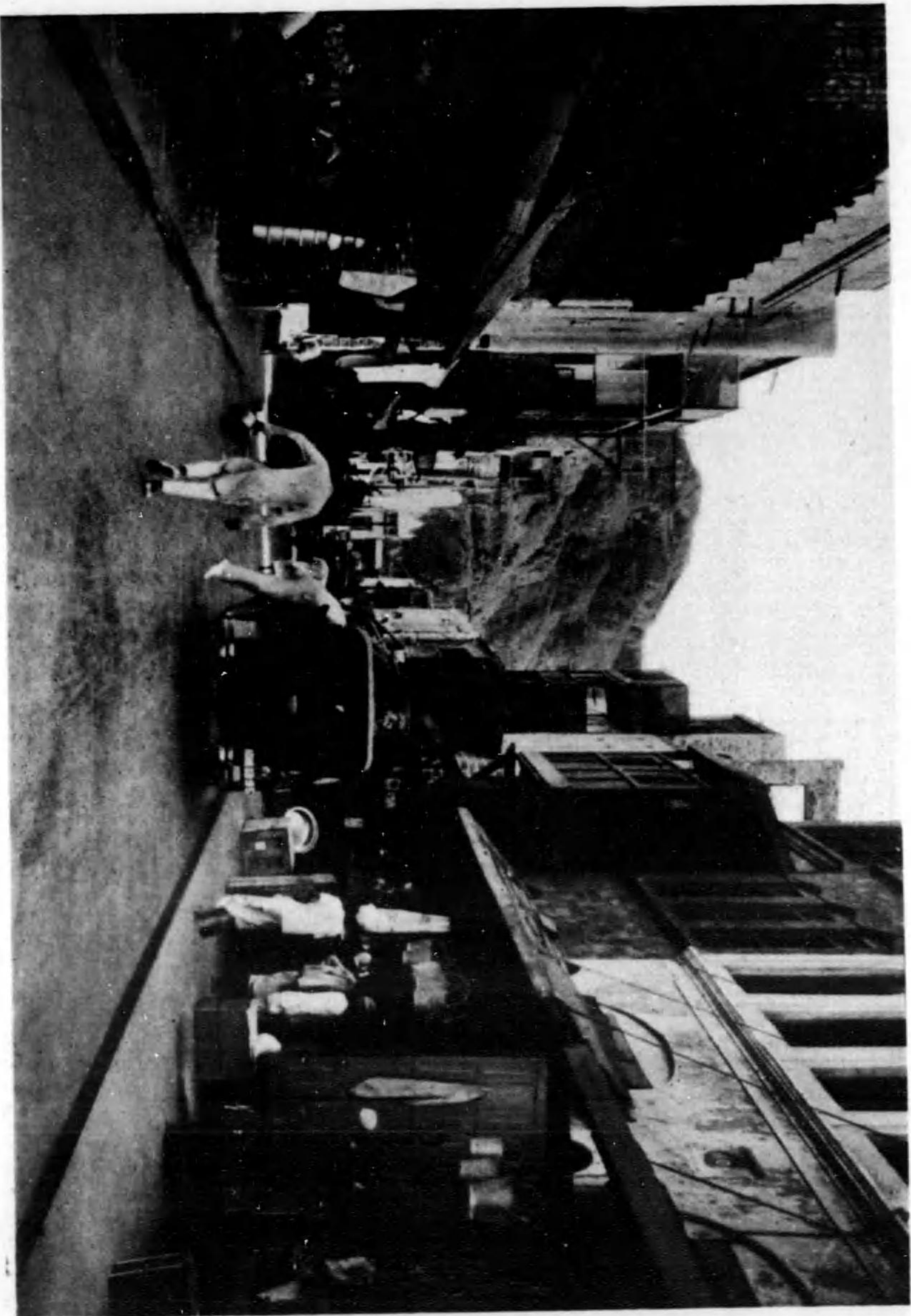

首都の熱帯世界

おもては熱帯世界の首都は今日、アジチアから知ること、熱帯世界の首都は、アジチアの首都

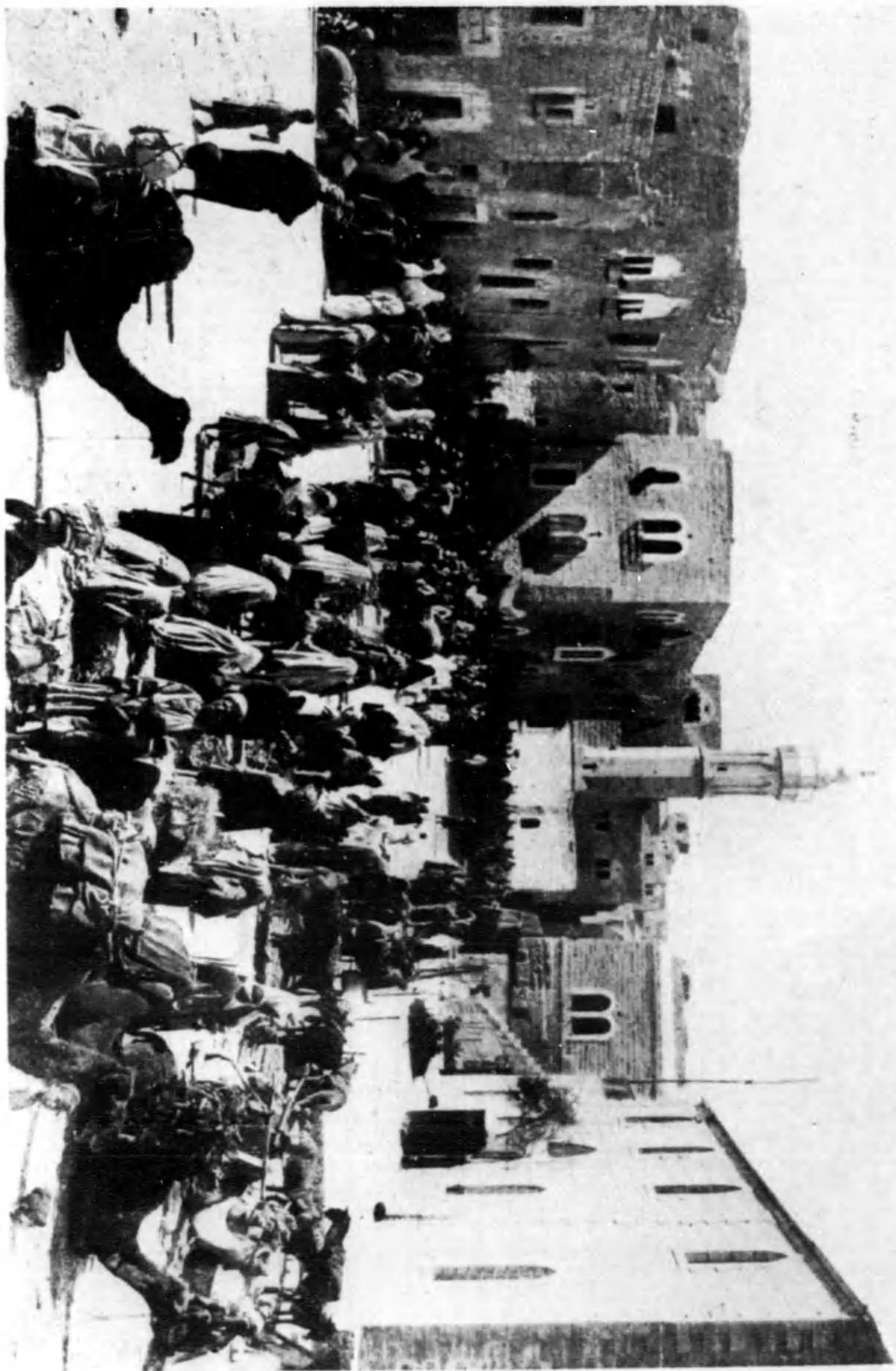

市場のムスリム

市場に、ムスリムの市場、アジチアの首都、アジチアの首都、アジチアの首都

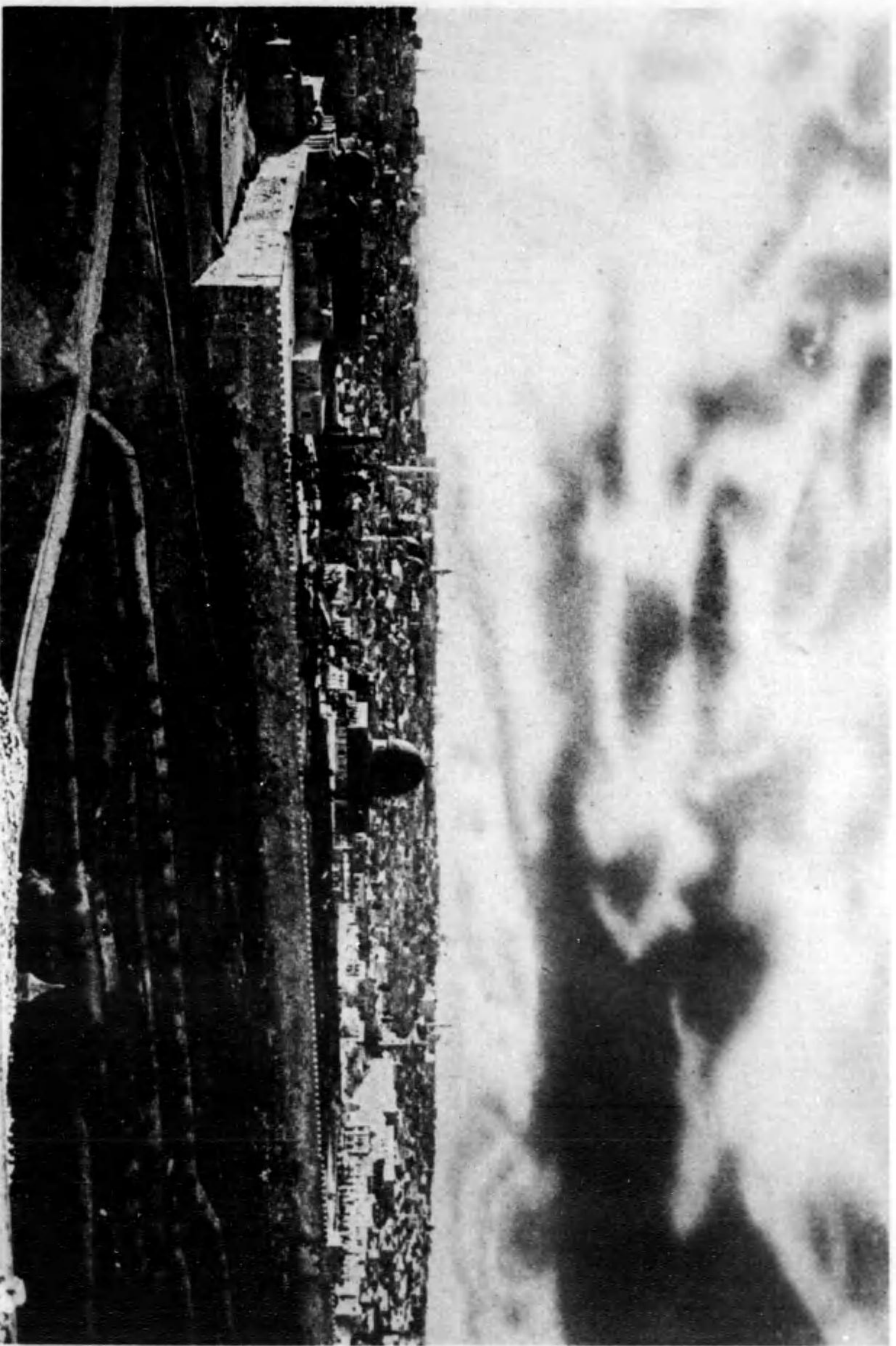

ムレサルエイ都 聖
。聖本のどな教マアニ教習教トスリキでんこはのるす表代を市聖都原な特純くなで市聖都原



町のヌクスエイダ
。るなこれ日正に特こしと聖地聖都の聖島自聖都原のムクスエイ都原。の改を日道らかこてのなと拍録任委のムクスエイ都原



人行道、ろことため橋をケスマ・ミジ・ネイのひ向橋から上橋たし聖に灣角金のループスタスはこれ(コルト) 景風ンダモの都古
 るあで右裏の行景登園くなはで物本はれともかし、るあが渡行船はに物船の頭橋よ見もしだをほる道の車電もかしてつあがさ風古るとを鏡橋らか

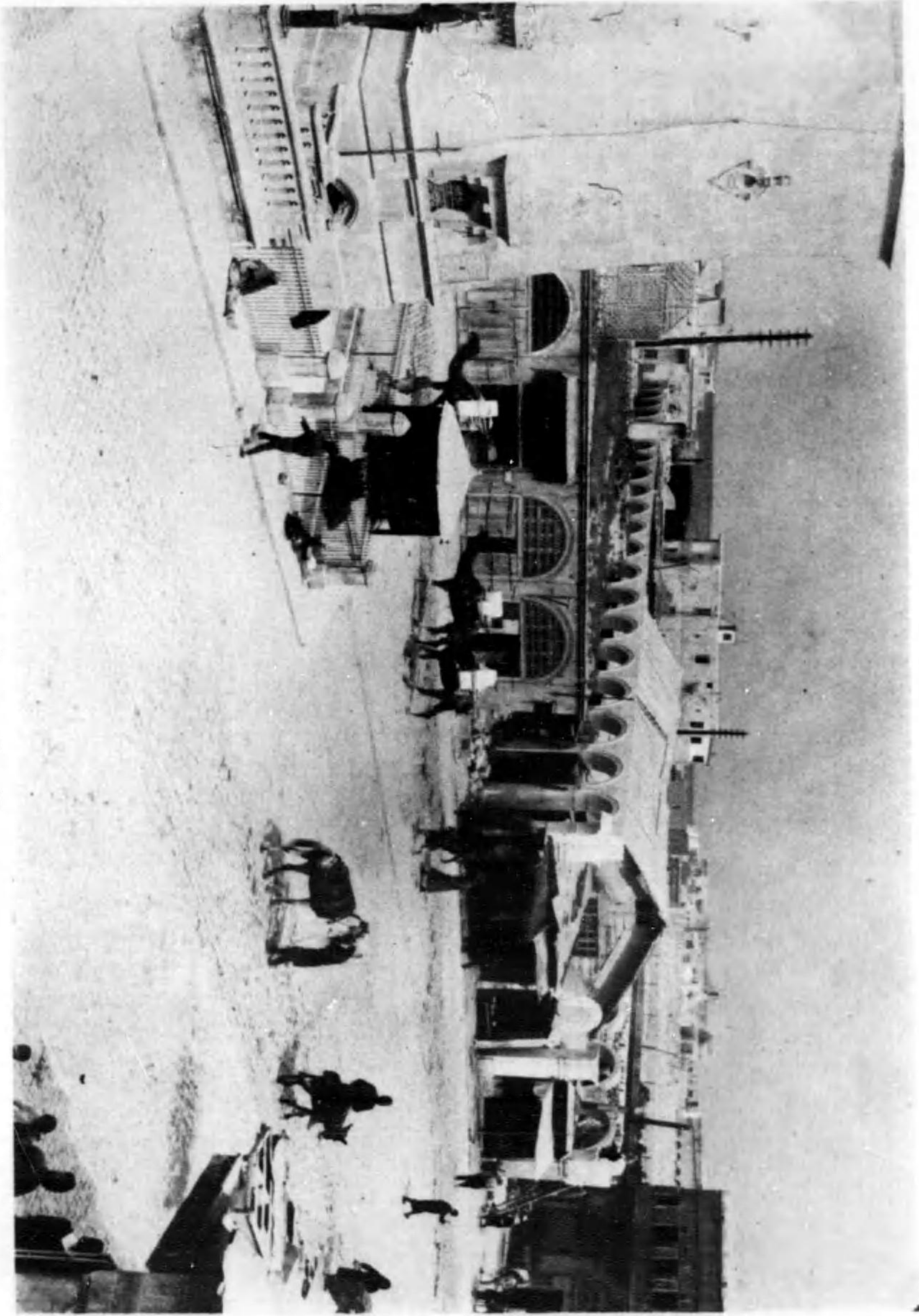

街市のボツリア
 橋下二部口人の多きに橋頭道の景観トーマズ・カハルを物車車馬一ことしと行船の橋社のらからことつたに古橋在都の橋橋がたつ

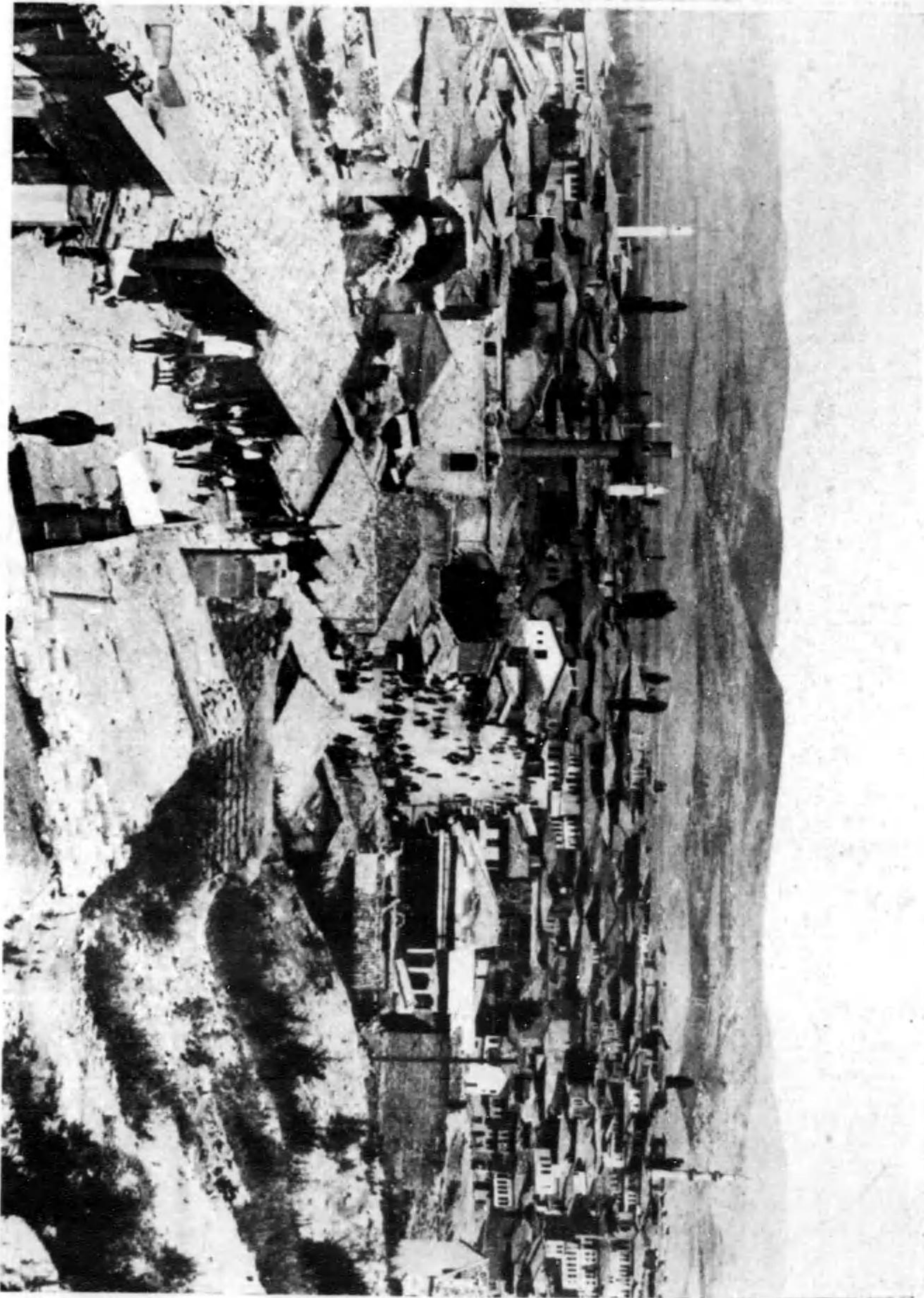

ラゴシア府首

の市最新な新行末時とあるに上定改建たる、たし、都を府首へ移内の風俗は、マートゴニアに命軍の、マイン・ル・ワヤ

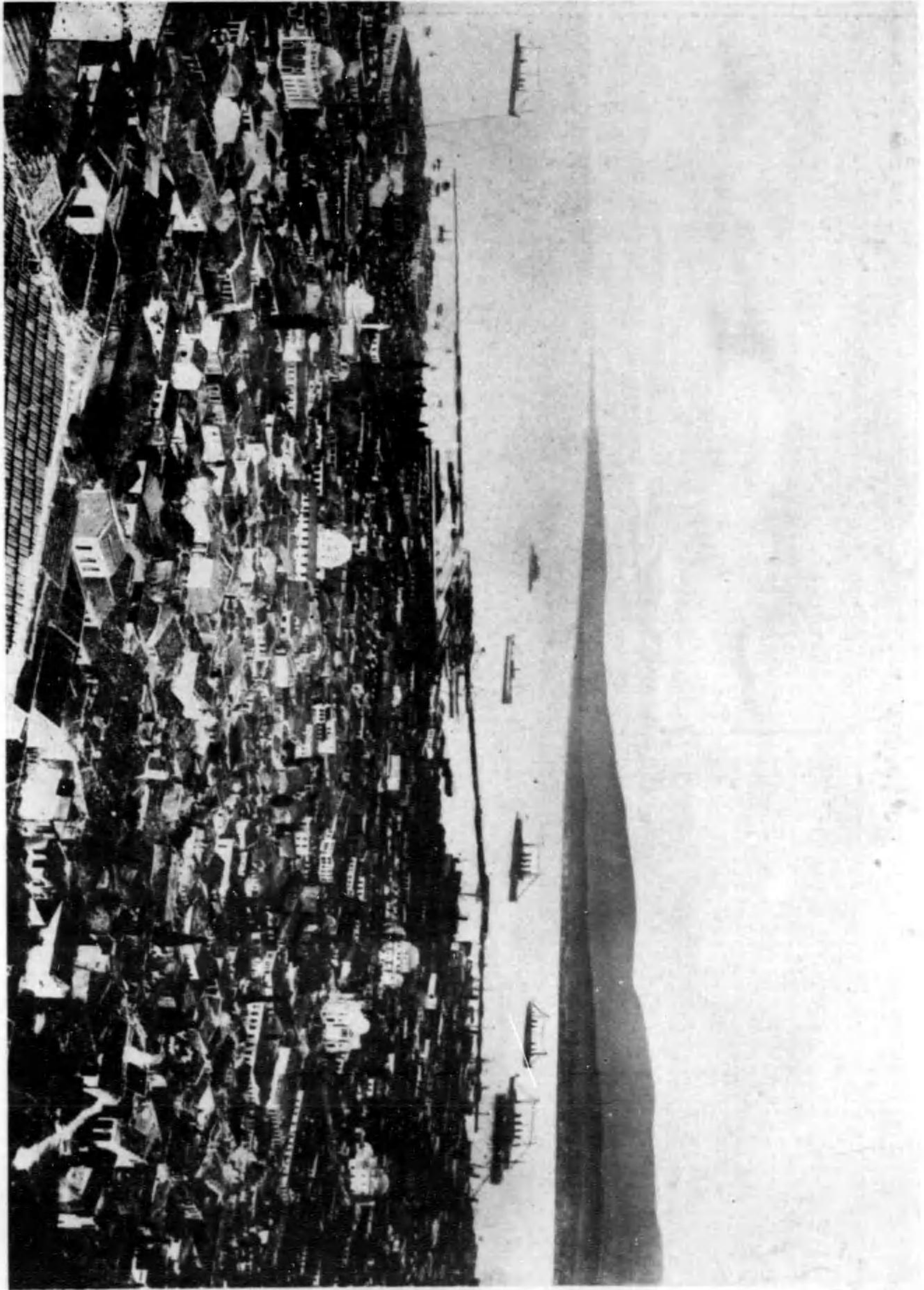

街市のナルミス
のるみてつてはしはし人ヤシヨギと人オレト、ゴフーの市港な風景も景さけおにヤゴアホ

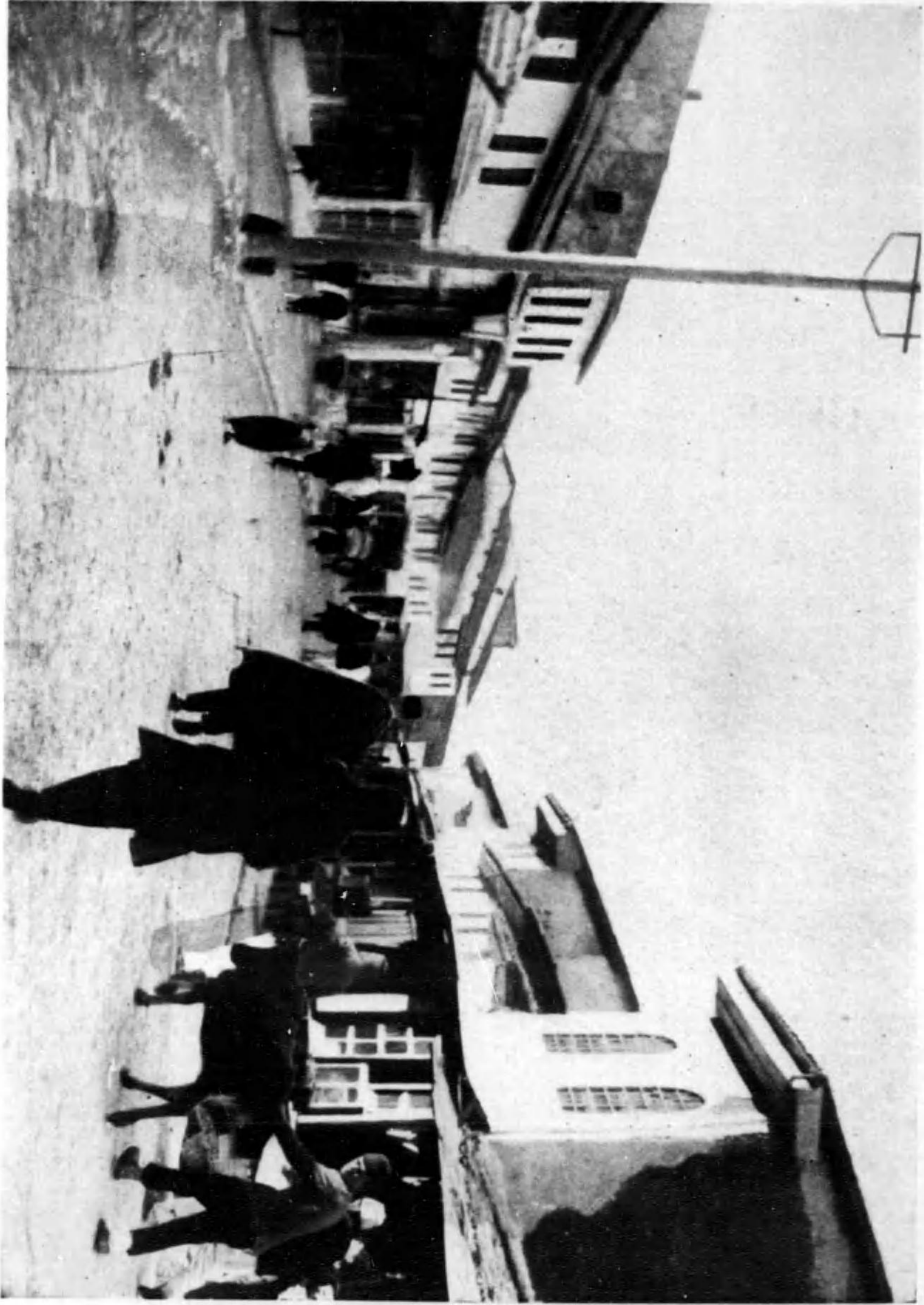

街市リタクス
のるみてつと海邊が切一、のるみてつてはしはし人ヤシヨギと人オレト、ゴフーの市港な風景も景さけおにヤゴアホ



岸 兩 の ス ラ

○るす開張にここは習世な議思不すなを満の化文西東てし清混がと

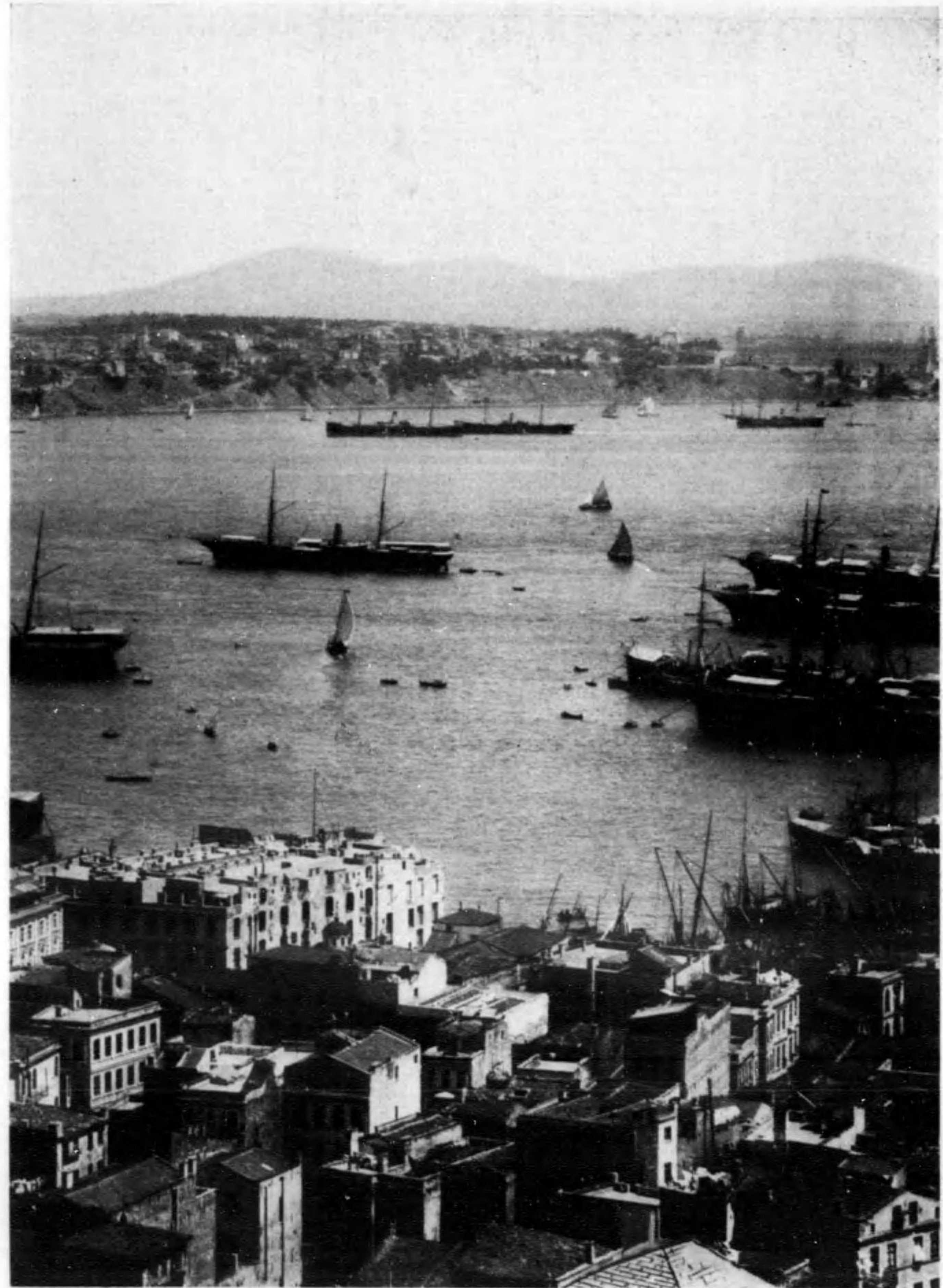

オ フ ス ポ

人吉業と人自と教回と教トスリキへ橋を市大てつ終に亞歐

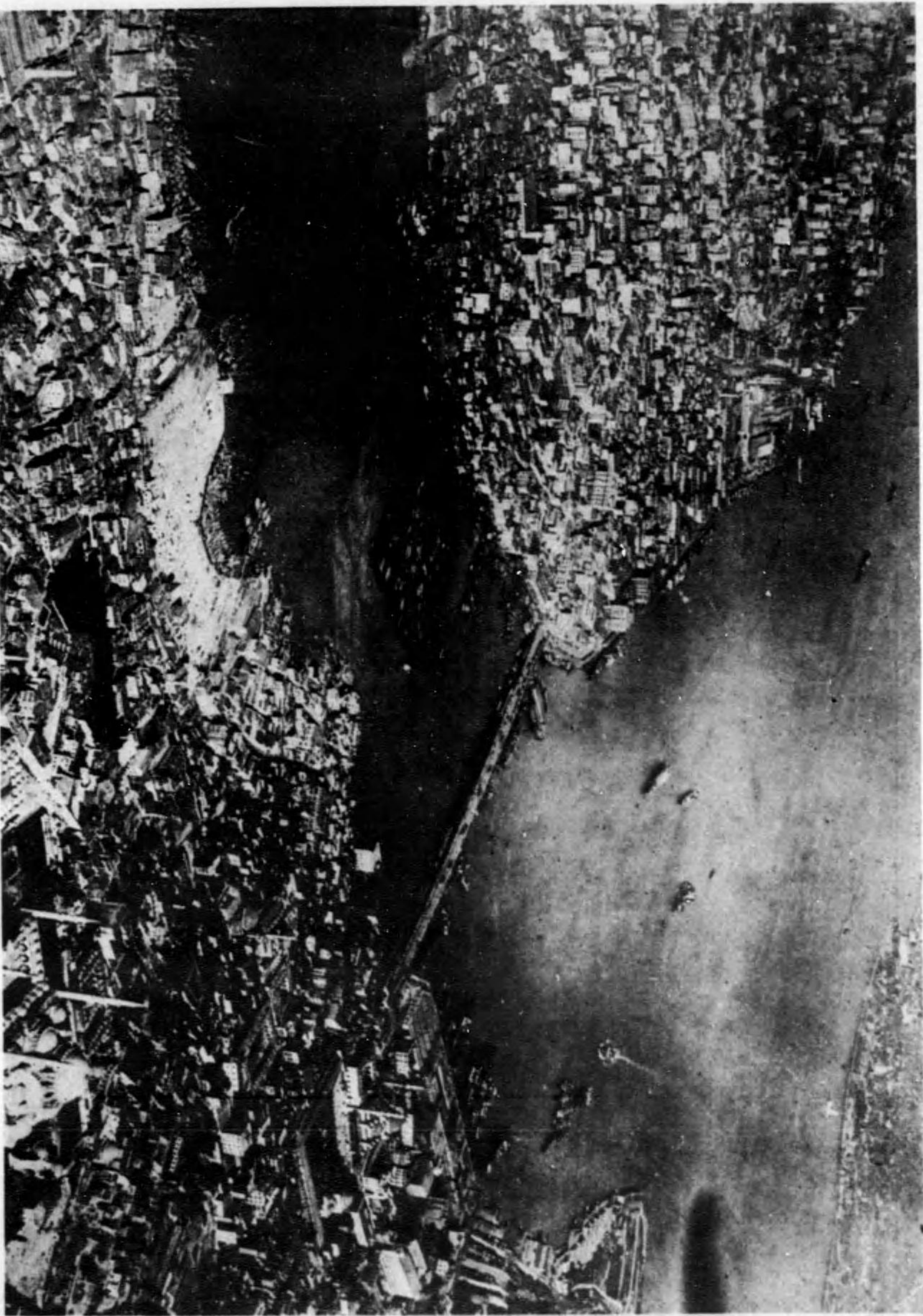

ル ー プ ム タ ス

あるが、海兵にたなこりる旅路をラ、イフスにたなかの、船がよいし、美に、常井なタ、イチンマロなシ、カリボモエ、コで、都大る船に、亞歐



リ と ほ の 瀬 角 金

の、こは、橋主たし、船にシ、ルホシ、ル、イフスにたなかの、船がよいし、美に、常井なタ、イチンマロなシ、カリボモエ、コで、都大る船に、亞歐



ムレーハの府署

。景請の宅住小式高峰ろ見にムープムタスはれこがらあて扉扉の妻妻徒教同来元はムレーハ

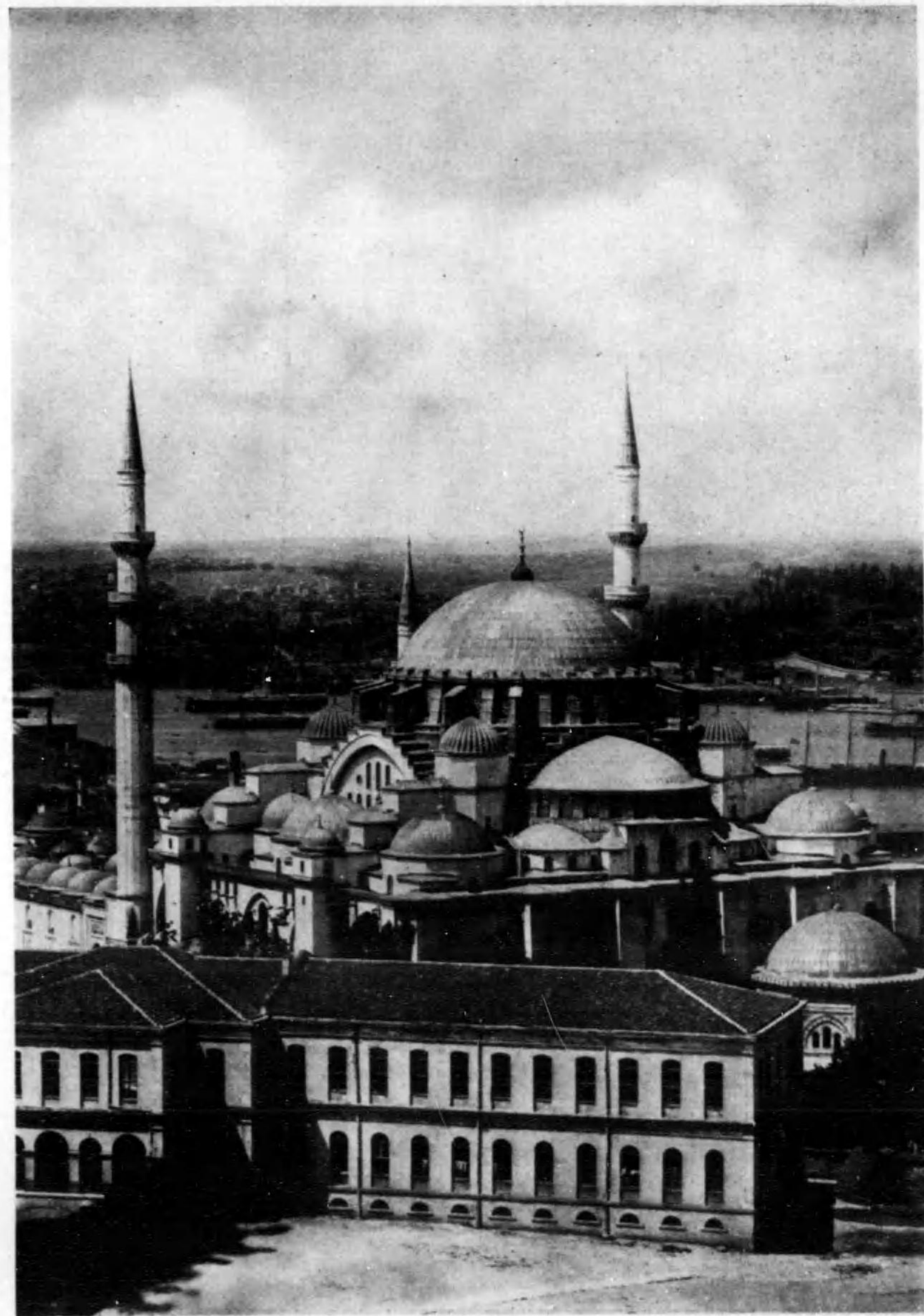

リヤジンマリス

ムープムタスか見てて眼をリヤジンマリスな名有

ヨロパ州



フランス・ボルドーの港

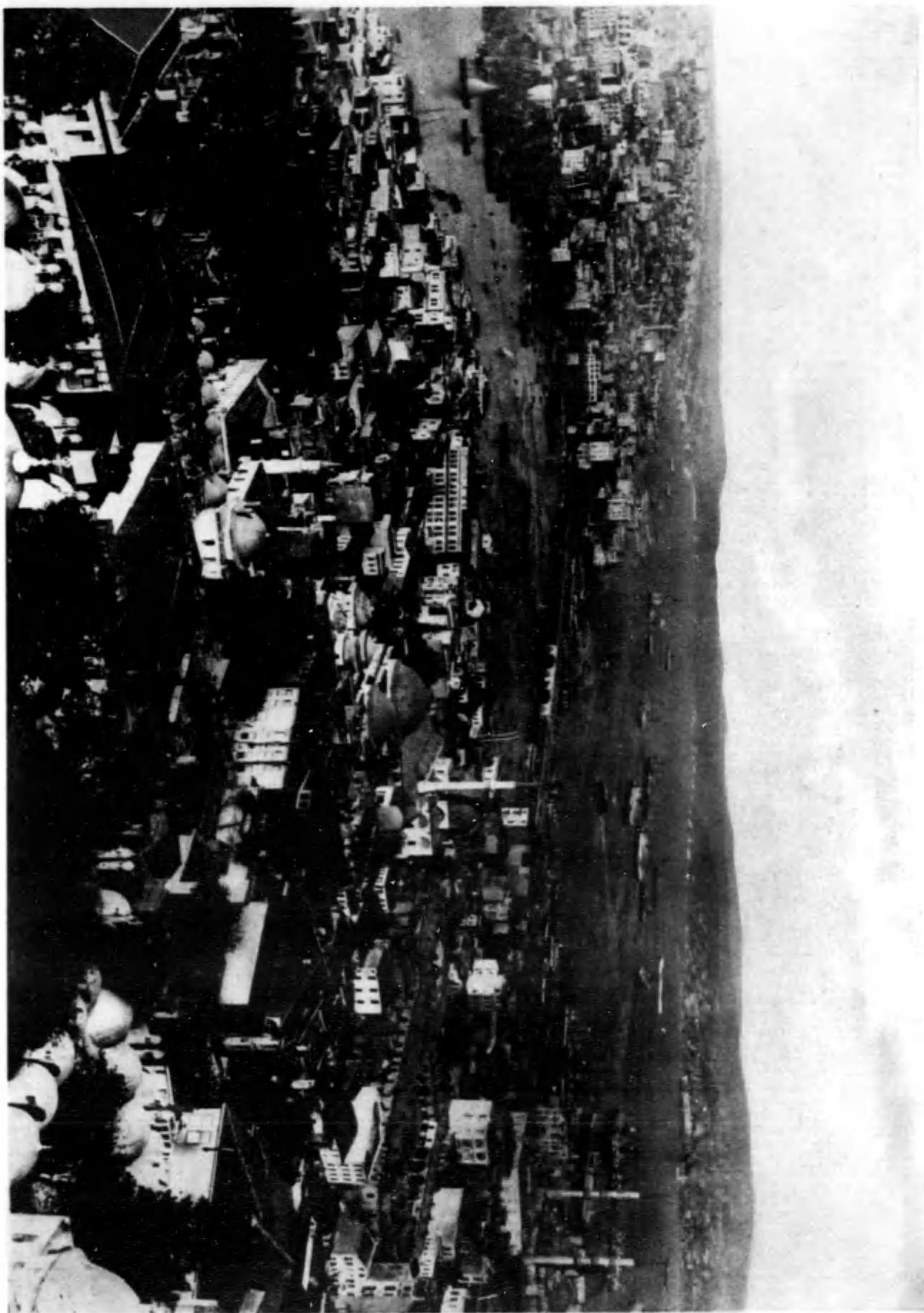

フランス・ルオー

フランスの海軍基地ルオーの街景



中市のスリフィテ

。府首のサカゴ・コ・スラト山沿に電軍サカゴたつあでの強とり海のヤシロ政帝

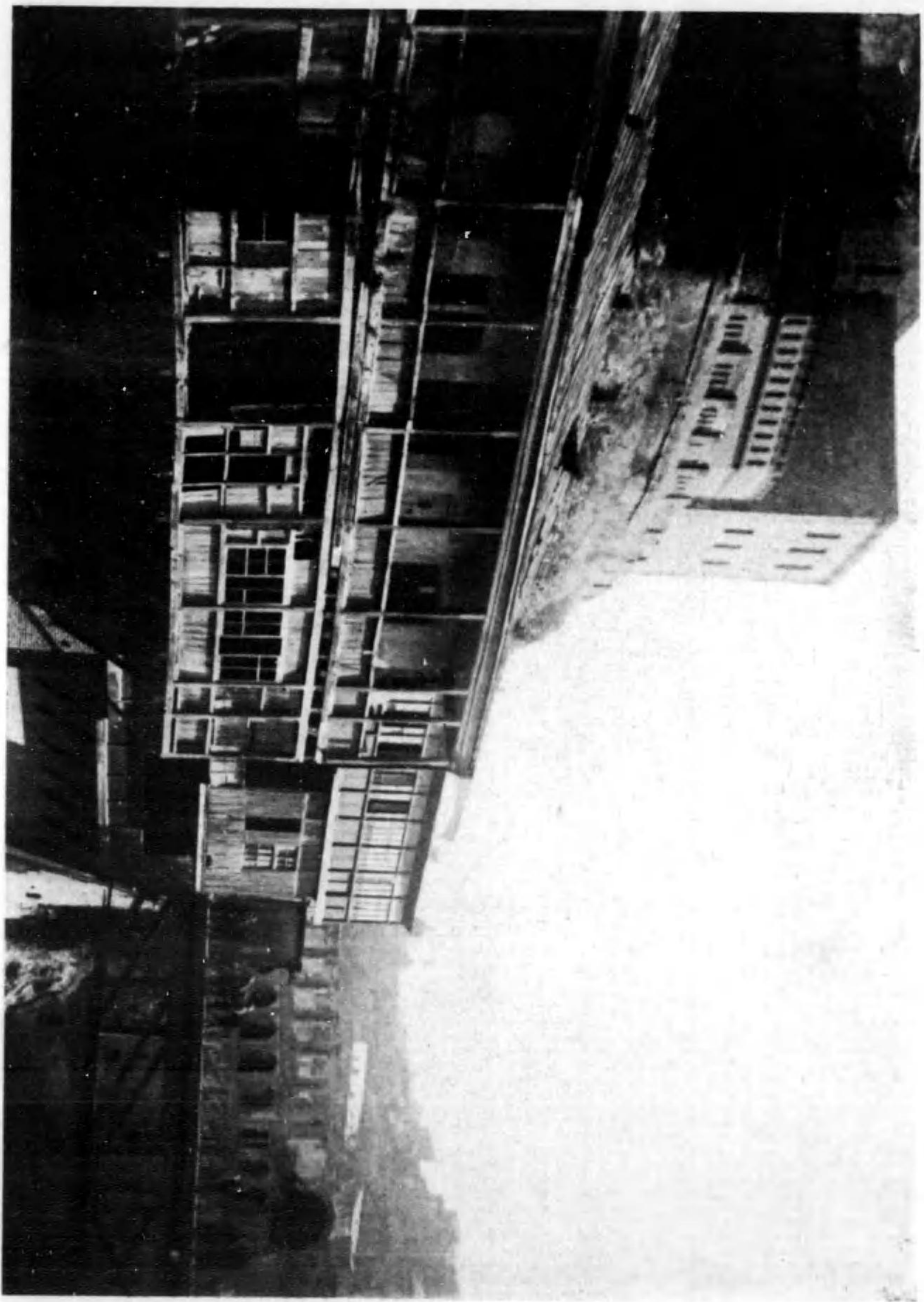

市ナリヲカイツ
このまが東道として新築中建築となつたと新築と新築の間に建築共々ビルがの建つて一五、六、七



市ナカヲカイツ
このまが東道として新築中建築となつたと新築と新築の間に建築共々ビルがの建つて一五、六、七



94

シハラトニアの露南

露光の街景の建物のことをはれ、このなかでついに露米を運ぶ家屋の建物が有らざるかに口河ガム、クダの街に露軍

95

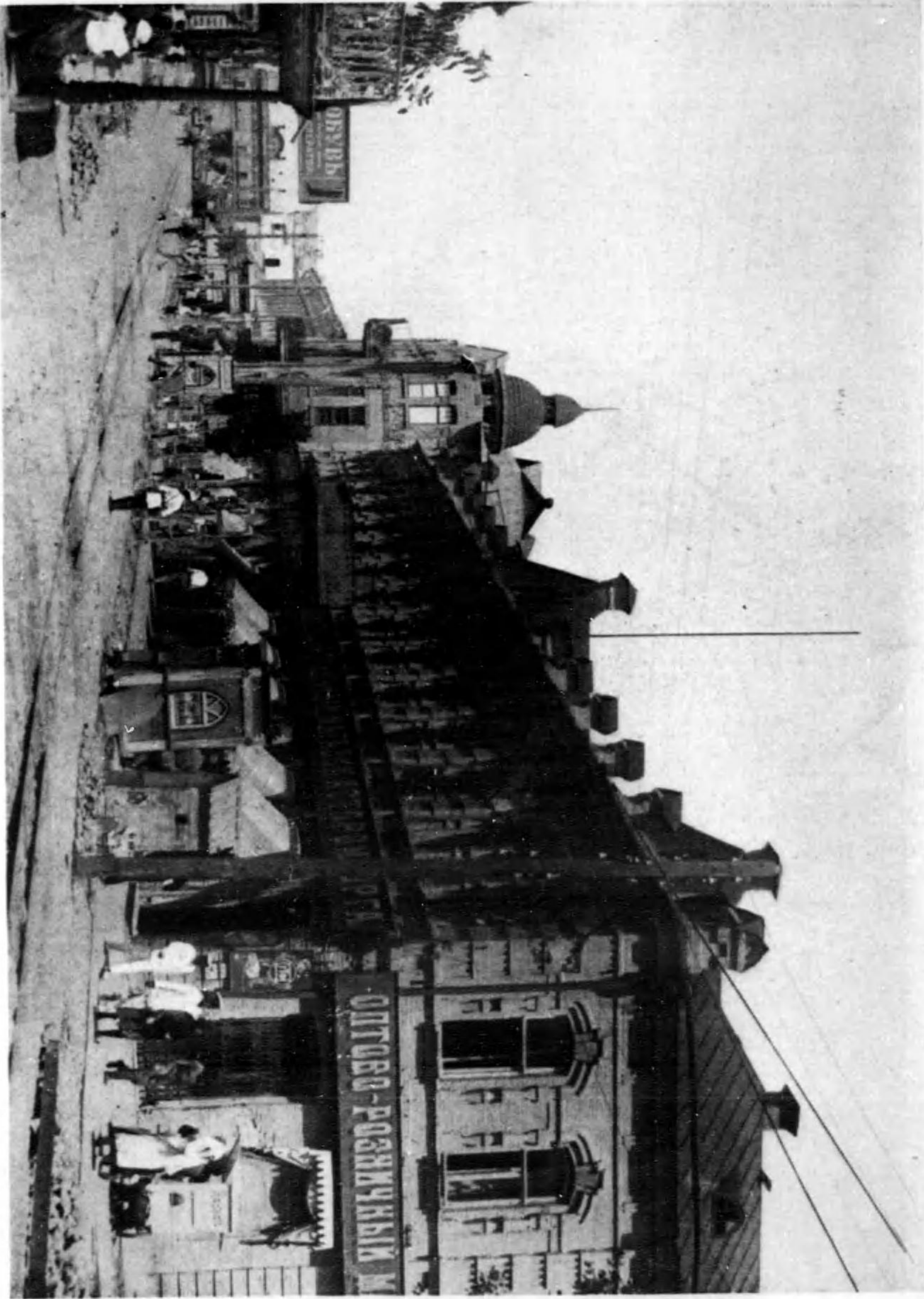

街市のシハラトニア

より運大のヤカトニアのこを、露軍の中隊駐屯地へ口河ガム、クダの街に露軍

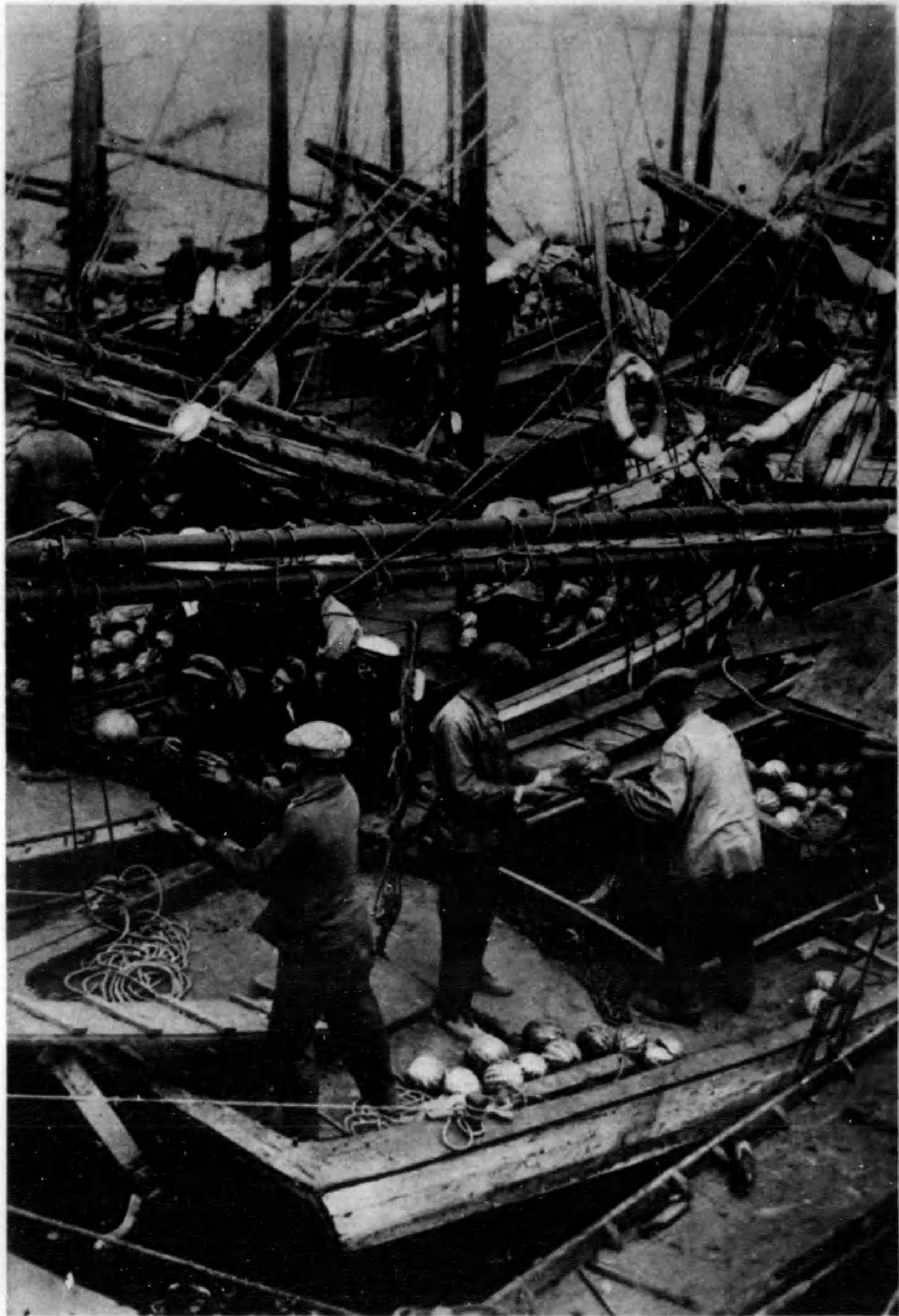

(ヤシロ) 港い赤の漁黒

街市でり種名の夢の頃しりなが華業園の間南もでれそついなも徳の前戦大てれびるそ今は港のサッポオだけ設に昨再黒てつ暮を南がヤシロ
 るてし職種が船船のく多り運のこでのいし忙に營群建再の露南はトーエィヴソや今に殊るあであることぬれら見に他で近附のこひ世静くし英

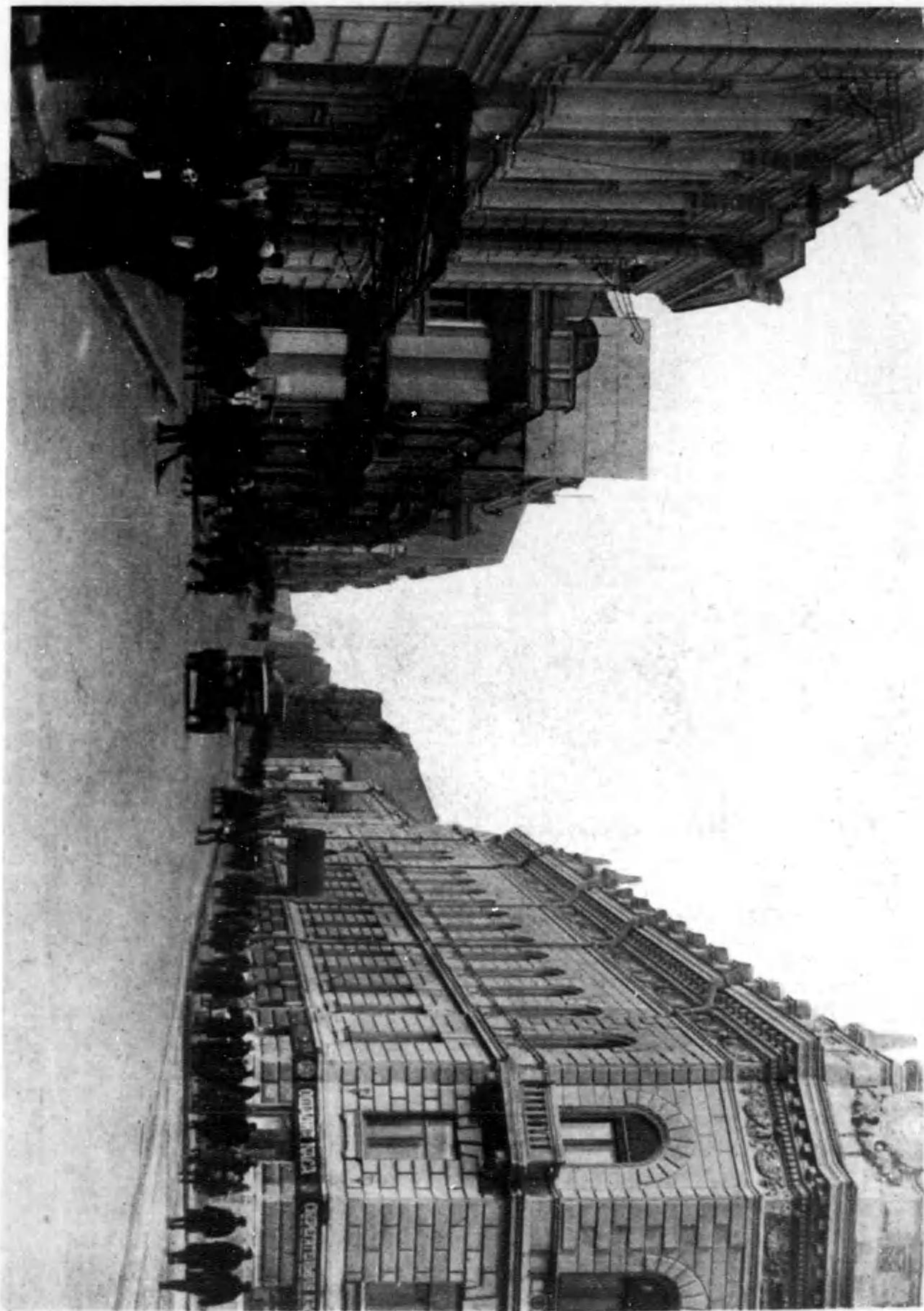

街市ヲコルハ
 るあつし業業をすも近長へ控る置水が庫十五期口入て存設の園和共十イラダウのヤシロ増



(ツィエナ) 前の行銀ツィエナ

ンデンランデーマンクはここ。うらあで新に建設してしとろことたつなと心中の動衝済程の近最ばへいと行銀ツィエナのシーラムベ
るへ思にうやるあてつ持脈が職心の命生の國一ツィエナからつのおてつが群が物業建大があるあでろことだん込つ引らかり道大の



(ヤシロ) 場廣い赤の都い赤

塔情宜るあてつ建に前がるあてつこのに健のそは神念記たれて建に代時政帝舊。るあで場廣トーエ、グツのーダクスモはれこ
るへ興をじ感たしりかつしくなとこどらがないしびさもり通人。るあでく知のかるす像象を代時いし新く全も句文も形のそは

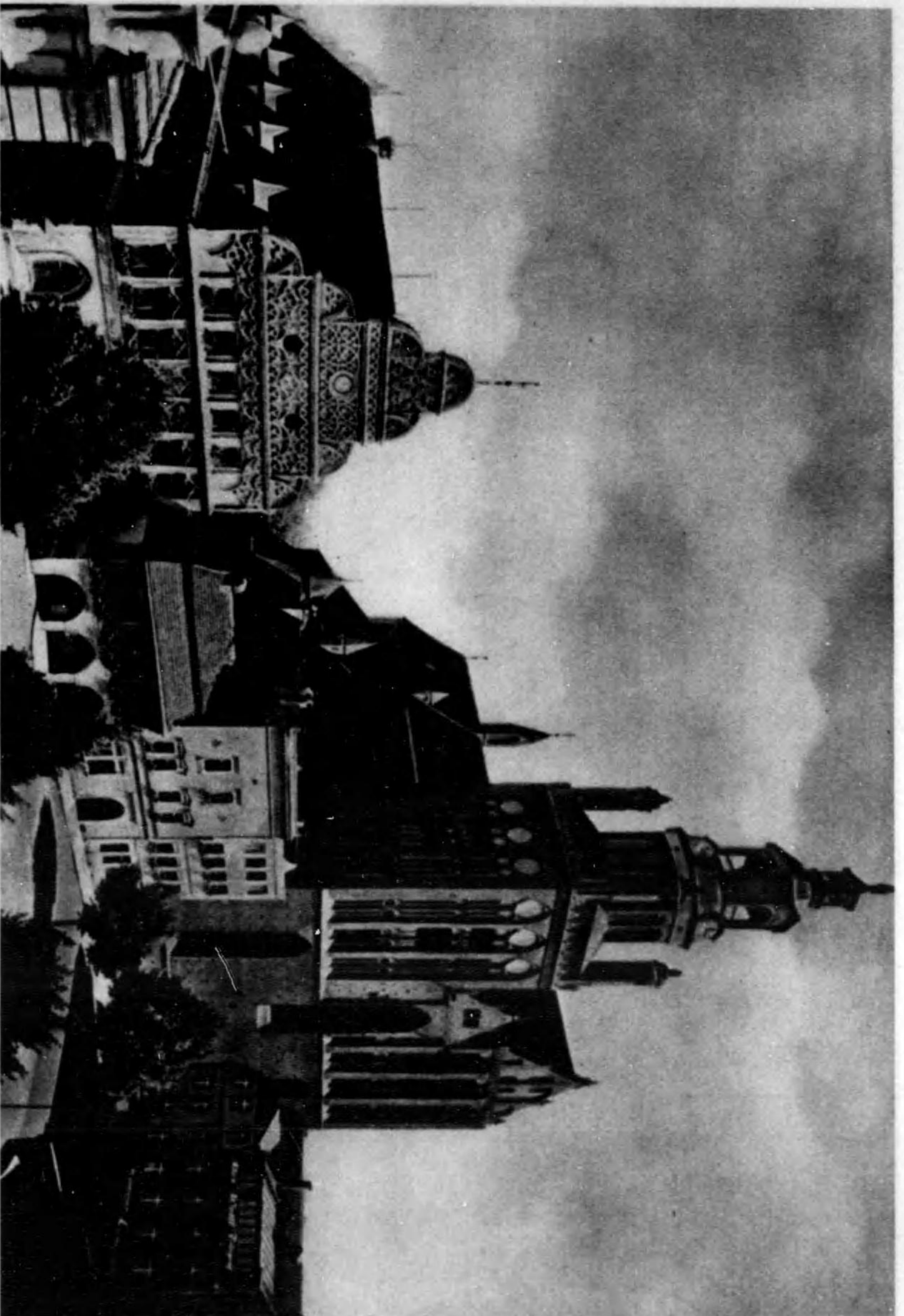

(ウ 4 B) 所 役 市 と 寺 塔
もに遊歩は若貴。その土地が所役市に右のかが寺塔のヤリに在る。あてはるは其の形が独特にも以上の物業は其の代所新にうやる見もに如何のヲ4 Fがある。あてはる小の近にウ 4 Fのそのヲ4 F北
る。あてはるはトマラトモの圓形もる。あてはるは其の形が独特にも以上の物業は其の代所新にうやる見もに如何のヲ4 Fがある。あてはる小の近にウ 4 Fのそのヲ4 F北

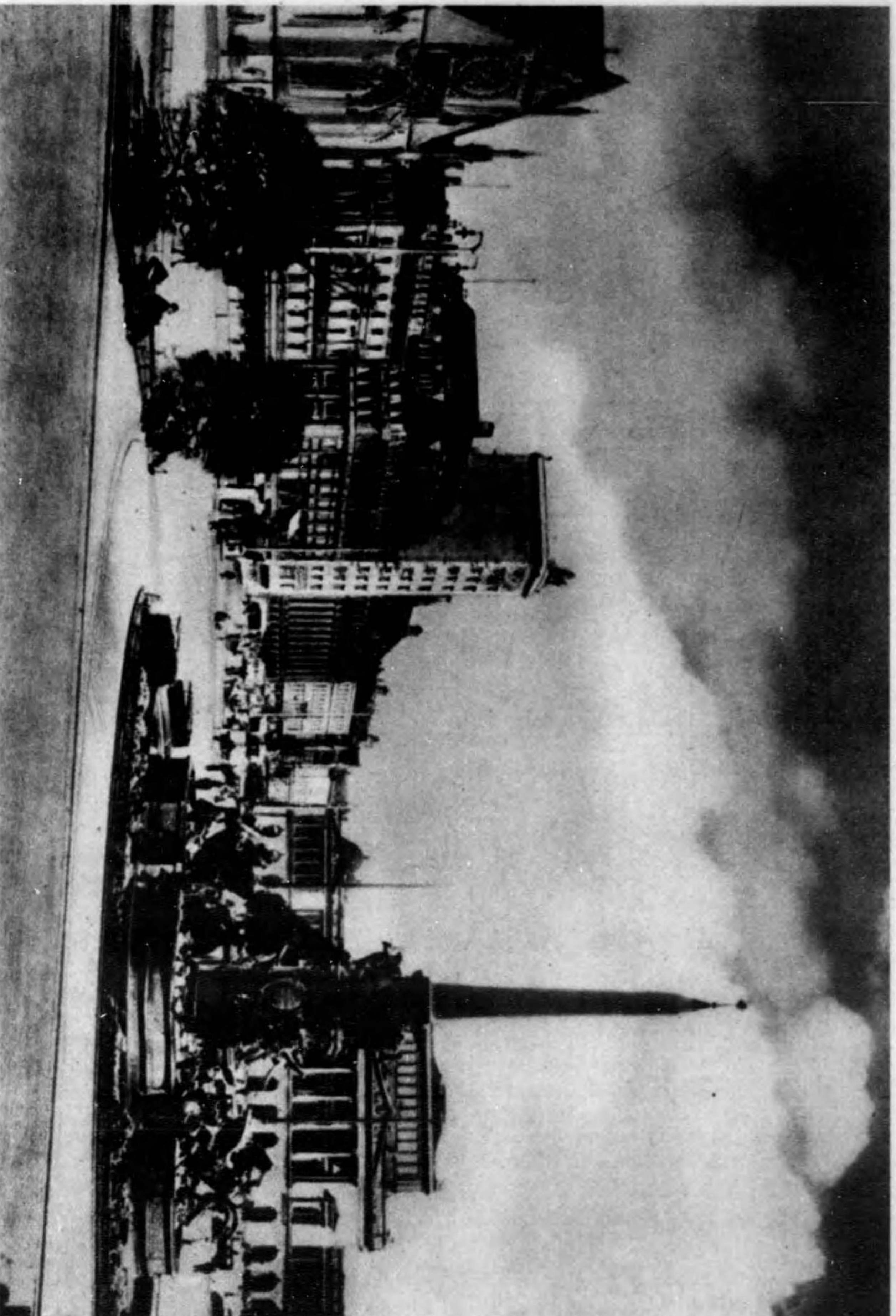

(ウ 4 B) 塔 廣 ト ス ガ ウ フ
も英的の最古の建築に、あてはるはただそのそれら類に類影のタ種りあが承継大つ庄の塔尖念記遺蹟に在り。あてはるは其の形が独特にも以上の物業は其の代所新にうやる見もに如何のヲ4 Fがある。あてはる小の近にウ 4 Fのそのヲ4 F北
る。あてはるはトマラトモの圓形もる。あてはるは其の形が独特にも以上の物業は其の代所新にうやる見もに如何のヲ4 Fがある。あてはる小の近にウ 4 Fのそのヲ4 F北

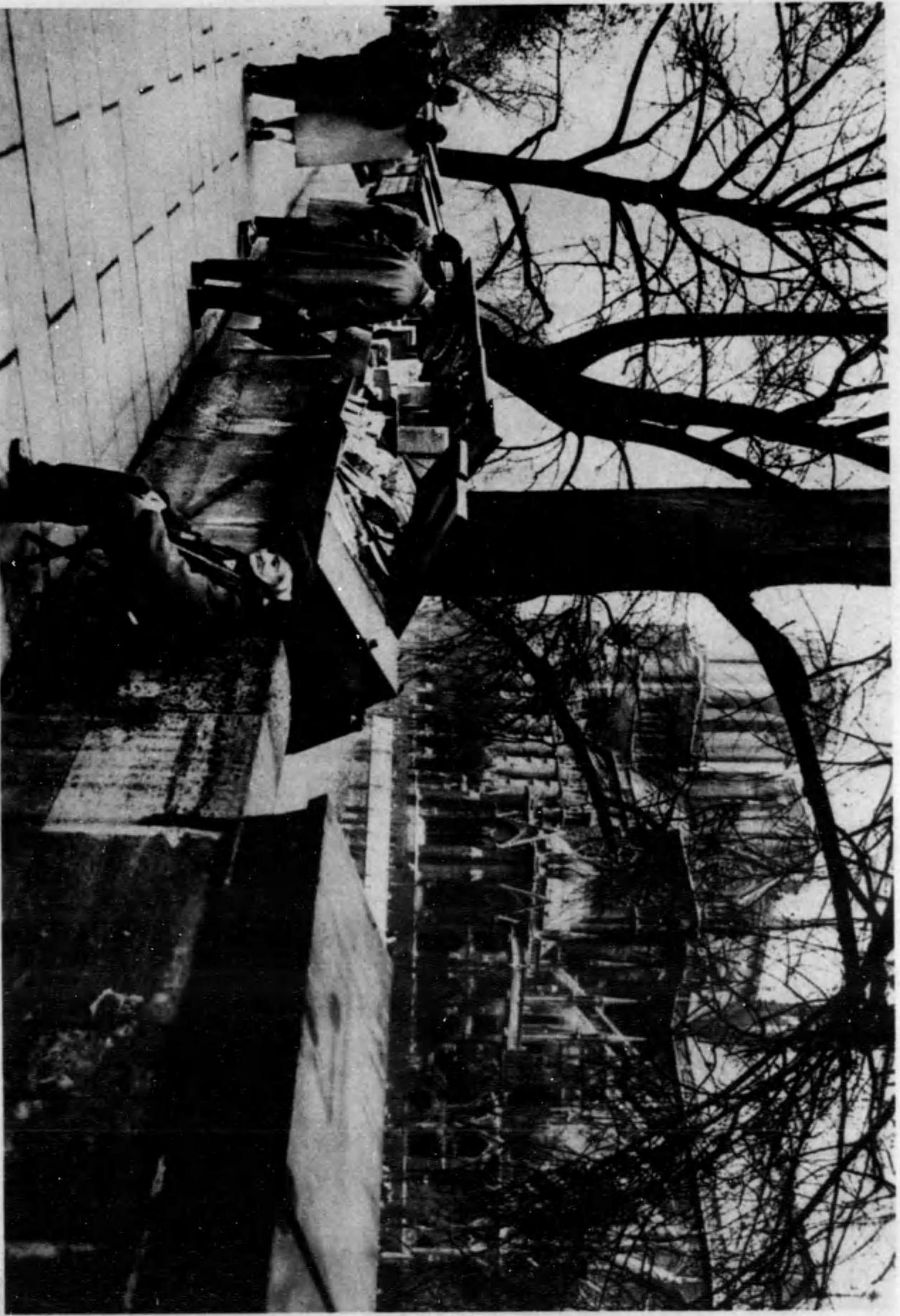

(スツラフ) ムヌシウケウのリア
 めてしを番店が(リ)生死者老たつとい員會一ミチカア。るあてめしを親は時の在不在主で所留もてついと所番。るあて所留所の原本古るた物名一に野河メクセは。こ。るえ見がムルムに。たはか
 だ。るあ山障も間人たび古るす買銀を木たび古。ぬらなはてつ思とたリハの花がみの画一の果敢。るあて所留を自由な氣人のに實はリハ。るあてつ待なるす買銀に支三東二を著名の今の生障ペン

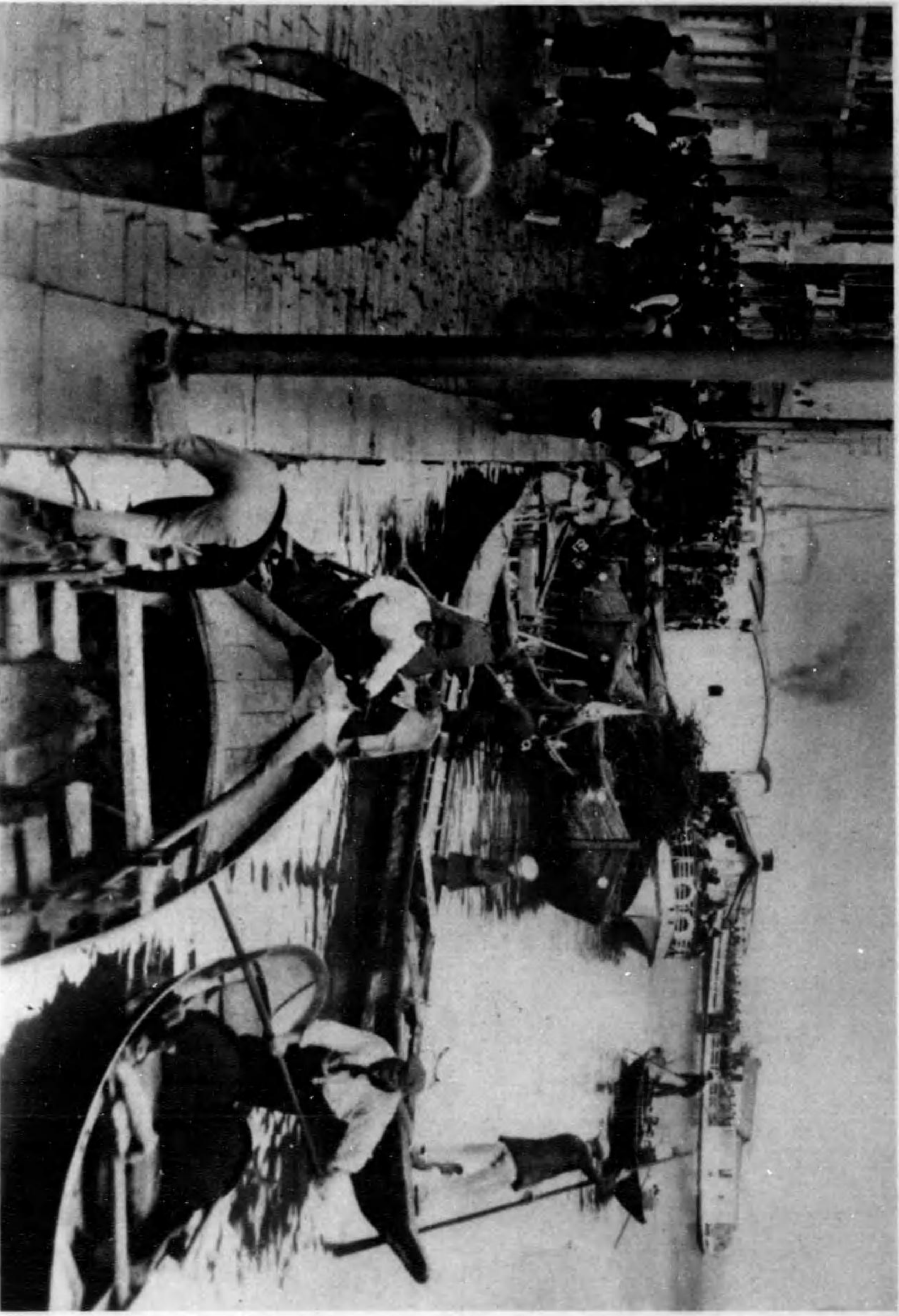

(ナリナリ) ムヌシウケウの都の水
 ることなかや難ないれきとつめじは全地開コム。ムヌシはに都のこたれる経済強弱。るあて外一の働き難いしうどうそのムヌシが都の承るすをり代取下がリフツてれか案に上のムヌシ
 。るあて出賃もり賃の人たし職運の所客する難。うやる見もてにりたか北東の本日はどな新た人前を枝の木。るれば思もこうやるあが相業の生人てつへかに谷の難所たしうかしかしがるあも

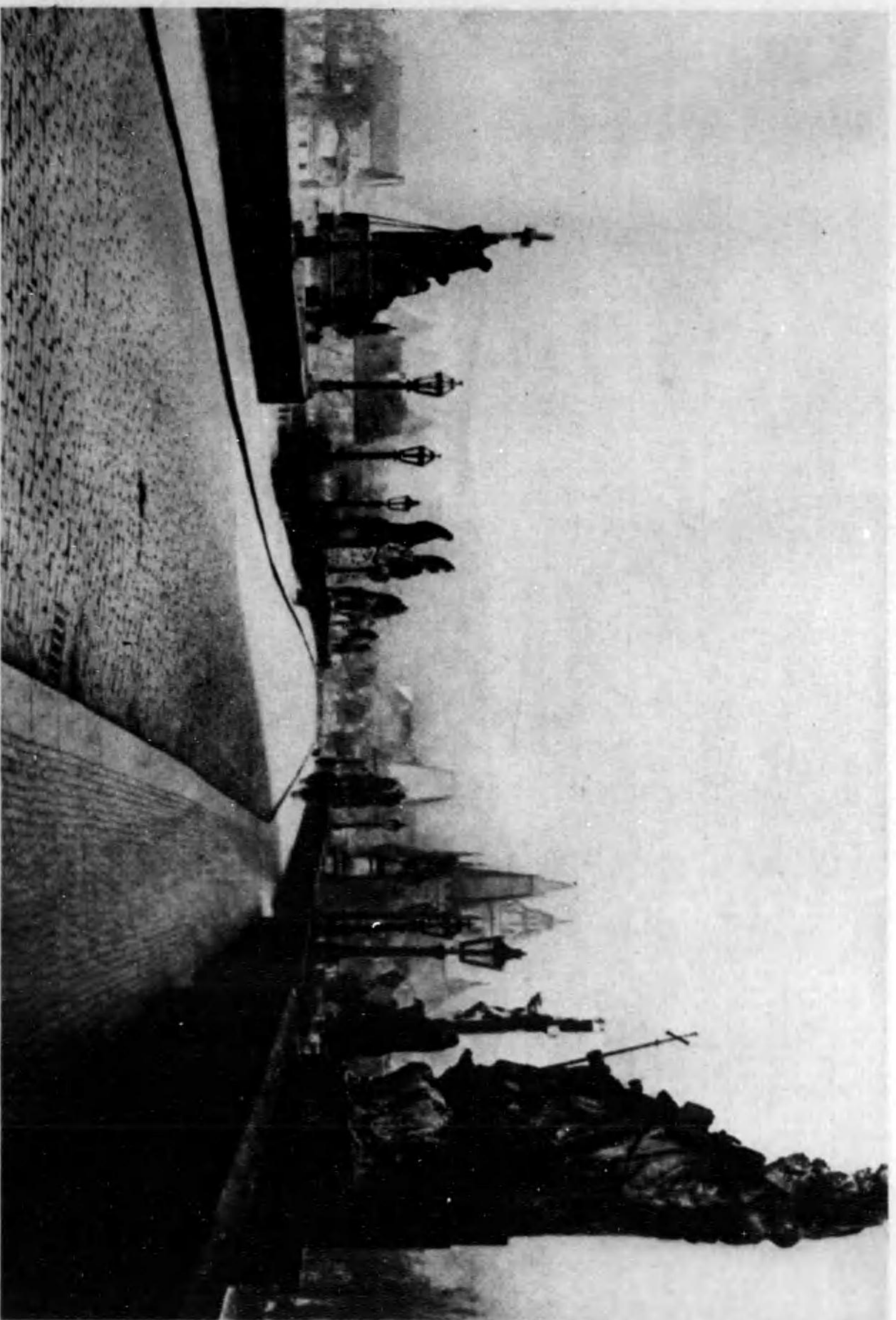

(ヤキ・グロヌ・ユヌチ) 府 首 の 開 闢 新

ア) ヲラフ府首のこそへはとるあで装飾のバローヨルナ別に開闢はせへた。だつみで客トローホと開のこはのたれらか、開つ先の豊の良自民でたれ、開が分房のオラフナ上博。あるあで列行の豊影いしらはすは進ち立に上開ヌメーヤなるな中一のせはれこ。あるあつつきや開所一は開美のらか音てしと、非都の集衆大衆のて開中ややきつ美云とんすん、すてし、かは(ハ)

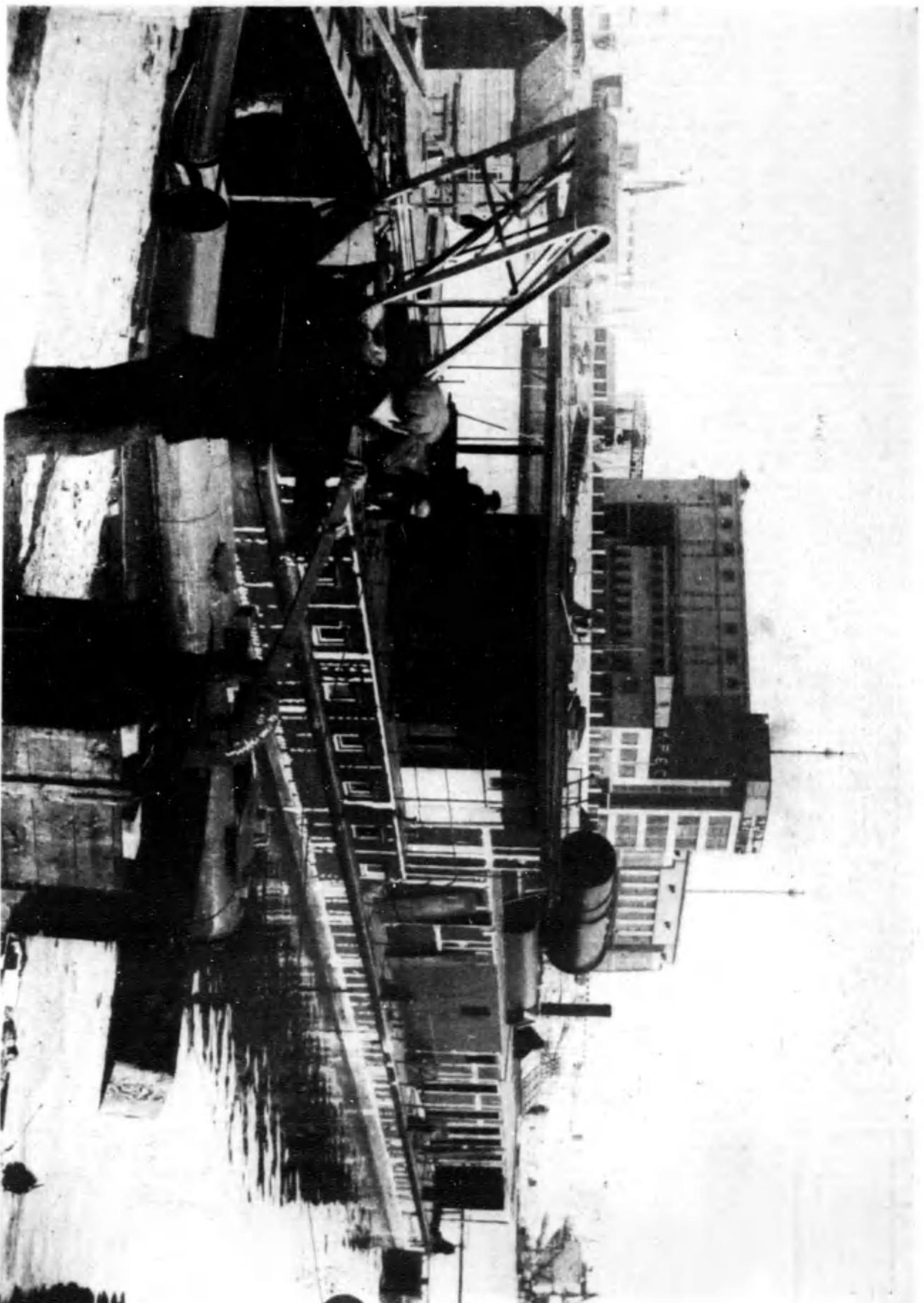

ア) ヲラフ府首のこそへはとるあで装飾のバローヨルナ別に開闢はせへた。だつみで客トローホと開のこはのたれらか、開つ先の豊の良自民でたれ、開が分房のオラフナ上博。あるあで列行の豊影いしらはすは進ち立に上開ヌメーヤなるな中一のせはれこ。あるあつつきや開所一は開美のらか音てしと、非都の集衆大衆のて開中ややきつ美云とんすん、すてし、かは(ハ)

あるあつつきや開所一は開美のらか音てしと、非都の集衆大衆のて開中ややきつ美云とんすん、すてし、かは(ハ)

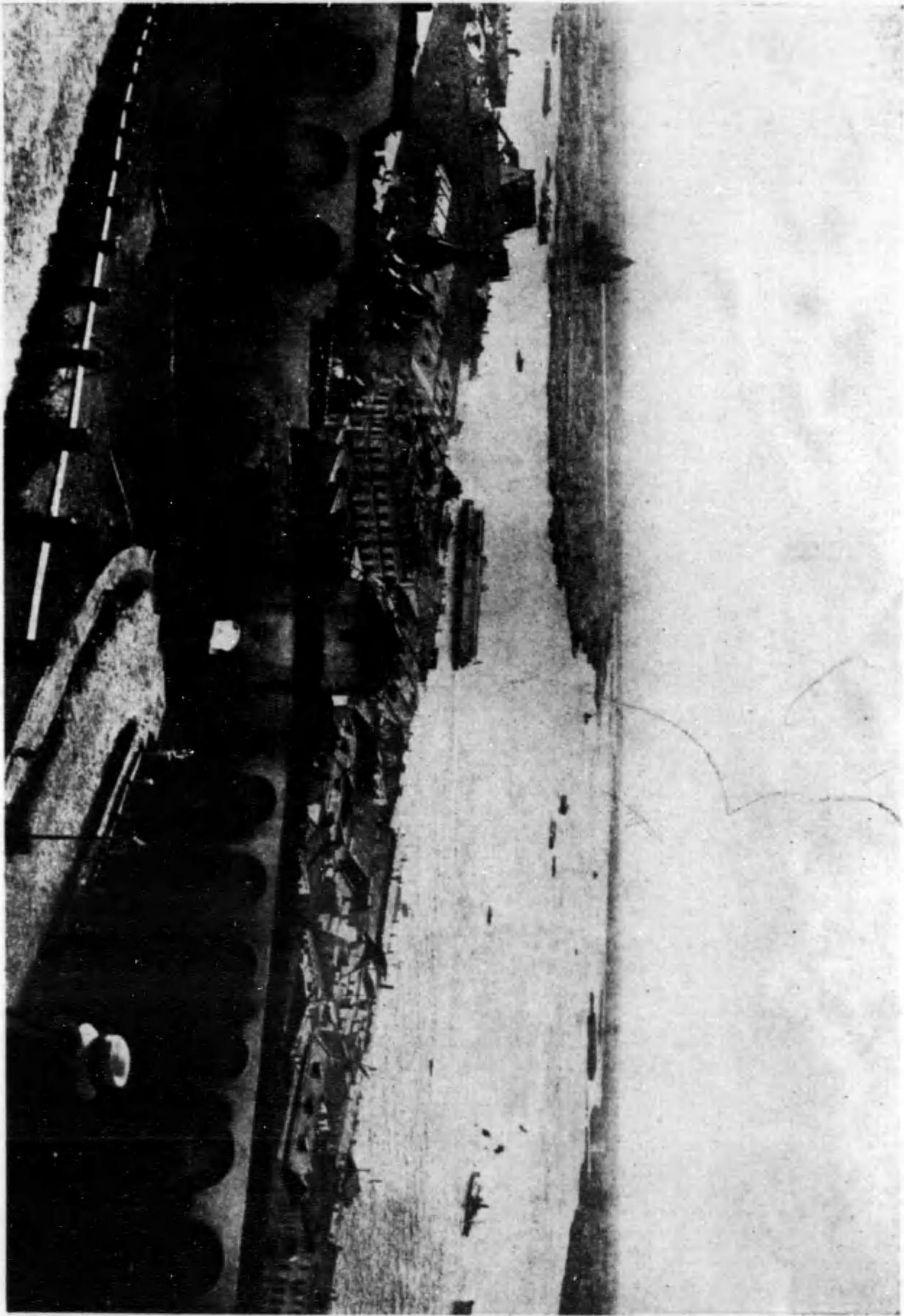

106

ペロコヴノ・ニジニ

この街に開中のマダラスキエツカホネのに開中のガムイウ。この街五十年前は人口の百名でこの街は百年で開中の部中加勢トーエウツ

107



ペコヴノの冬

この街で開中のマダラスキエツカホネのに開中のガムイウ。この街五十年前は人口の百名でこの街は百年で開中の部中加勢トーエウツ

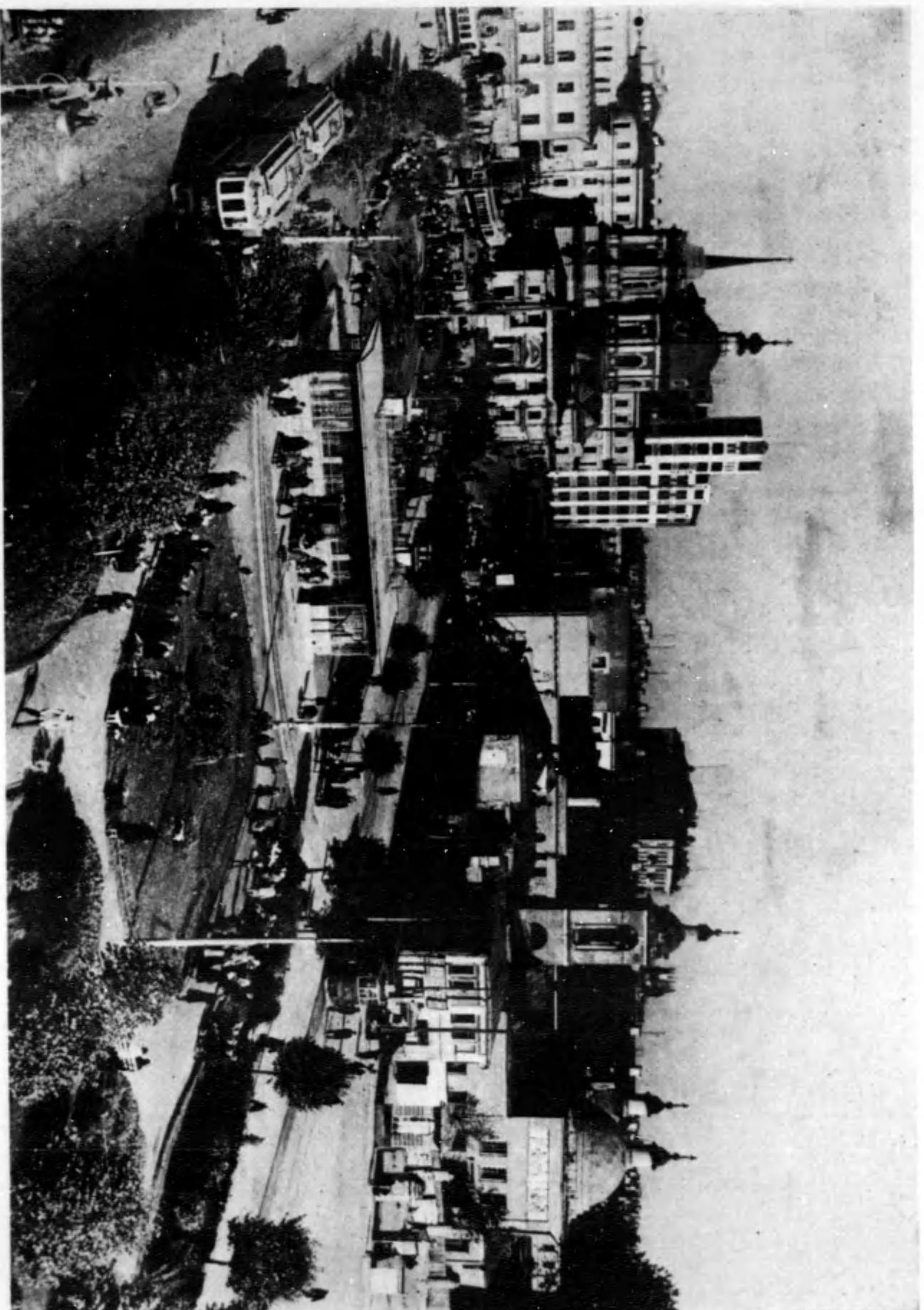

聖彼得堡の街

この写真は、聖彼得堡の街に於ける人見がまに所置に於ては、明と闇の境、この街の風景一を写したる也。

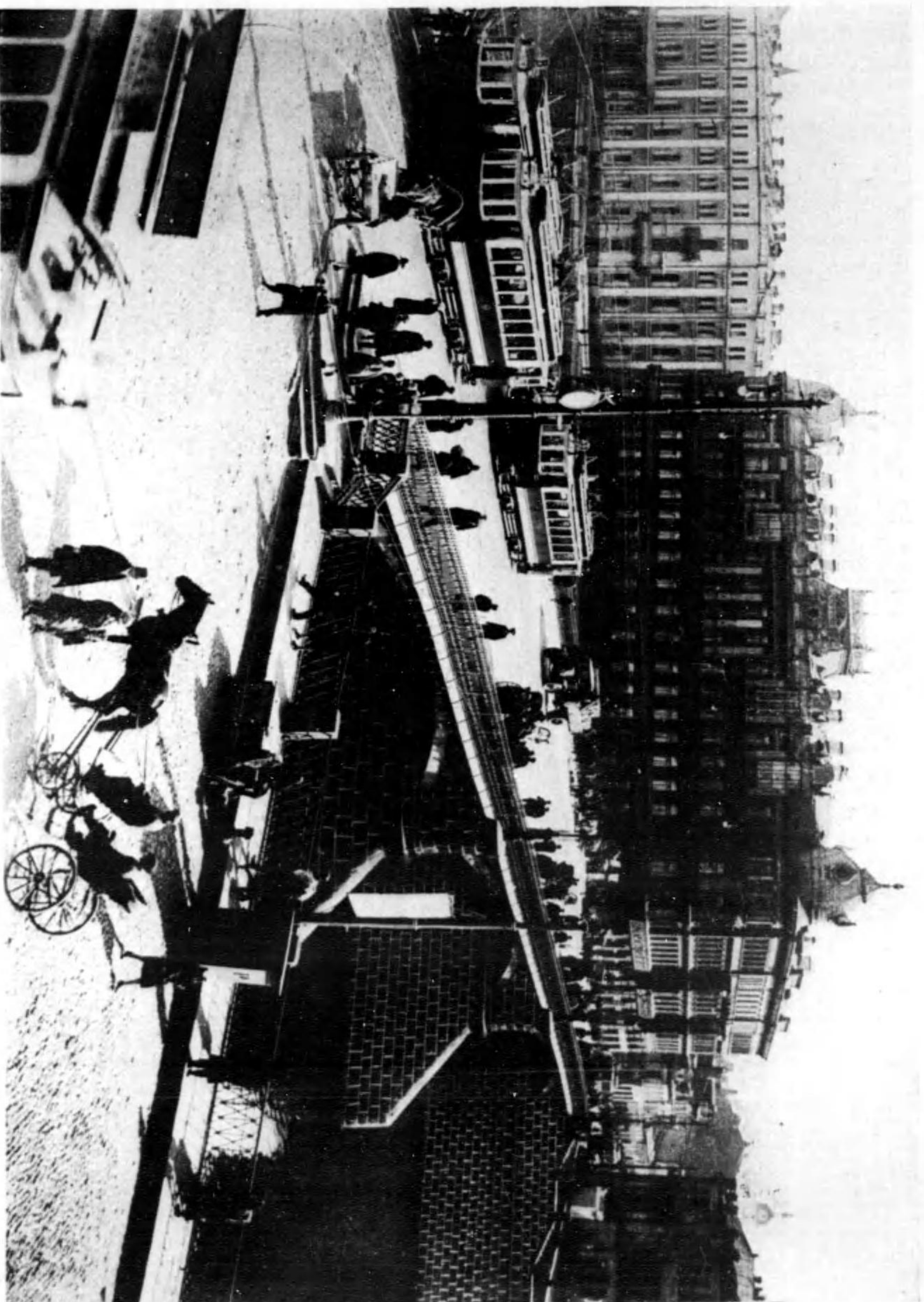

近附橋の街

この街には、車馬の往來が、この街の中心に於ては、明と闇の境、この街の風景一を写したる也。

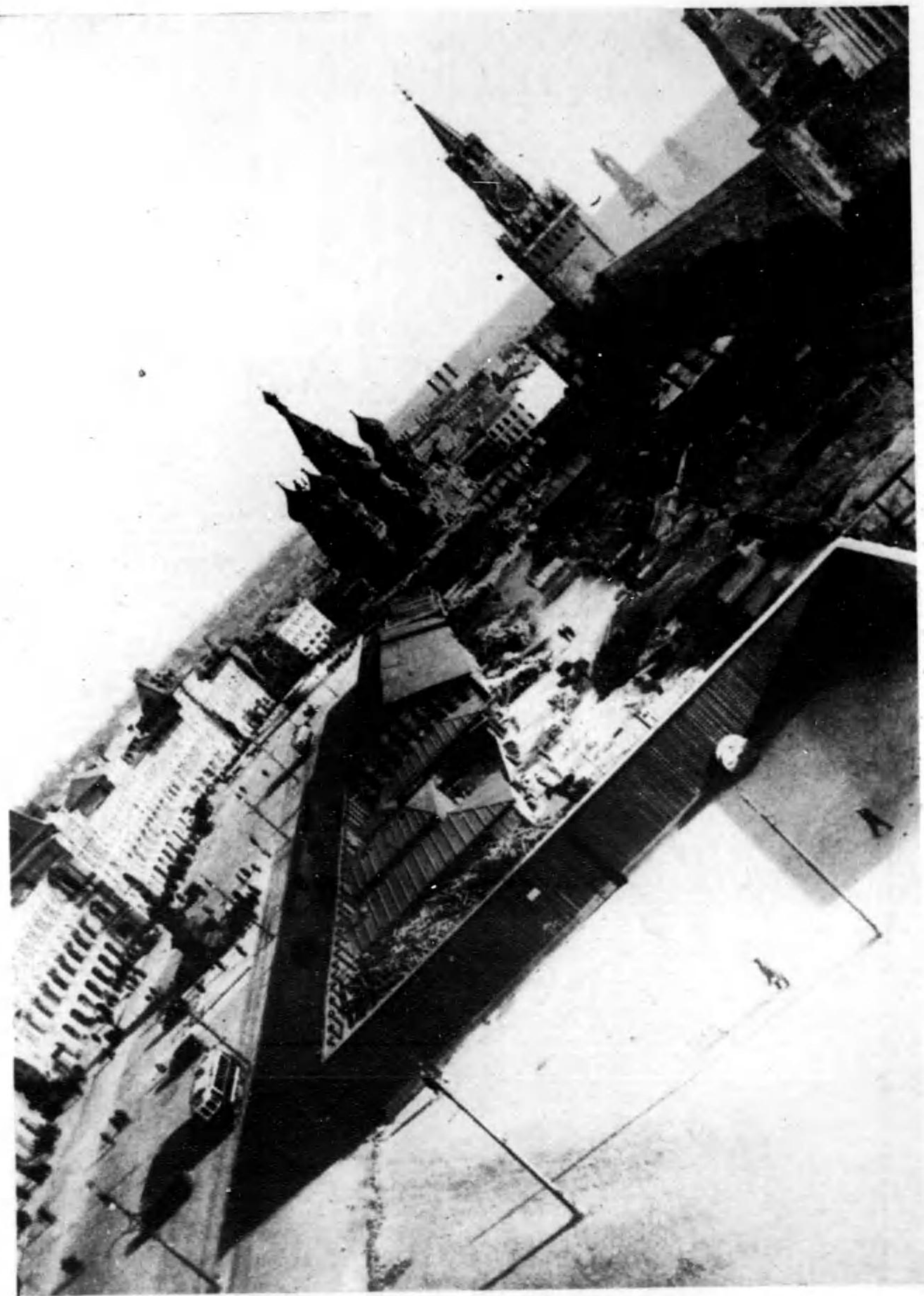

赤い広い場のあたり

モリスの中心に右にレムサム管一のありとの下にレシが見え。今やこの中の主として大改築がなされつつある。

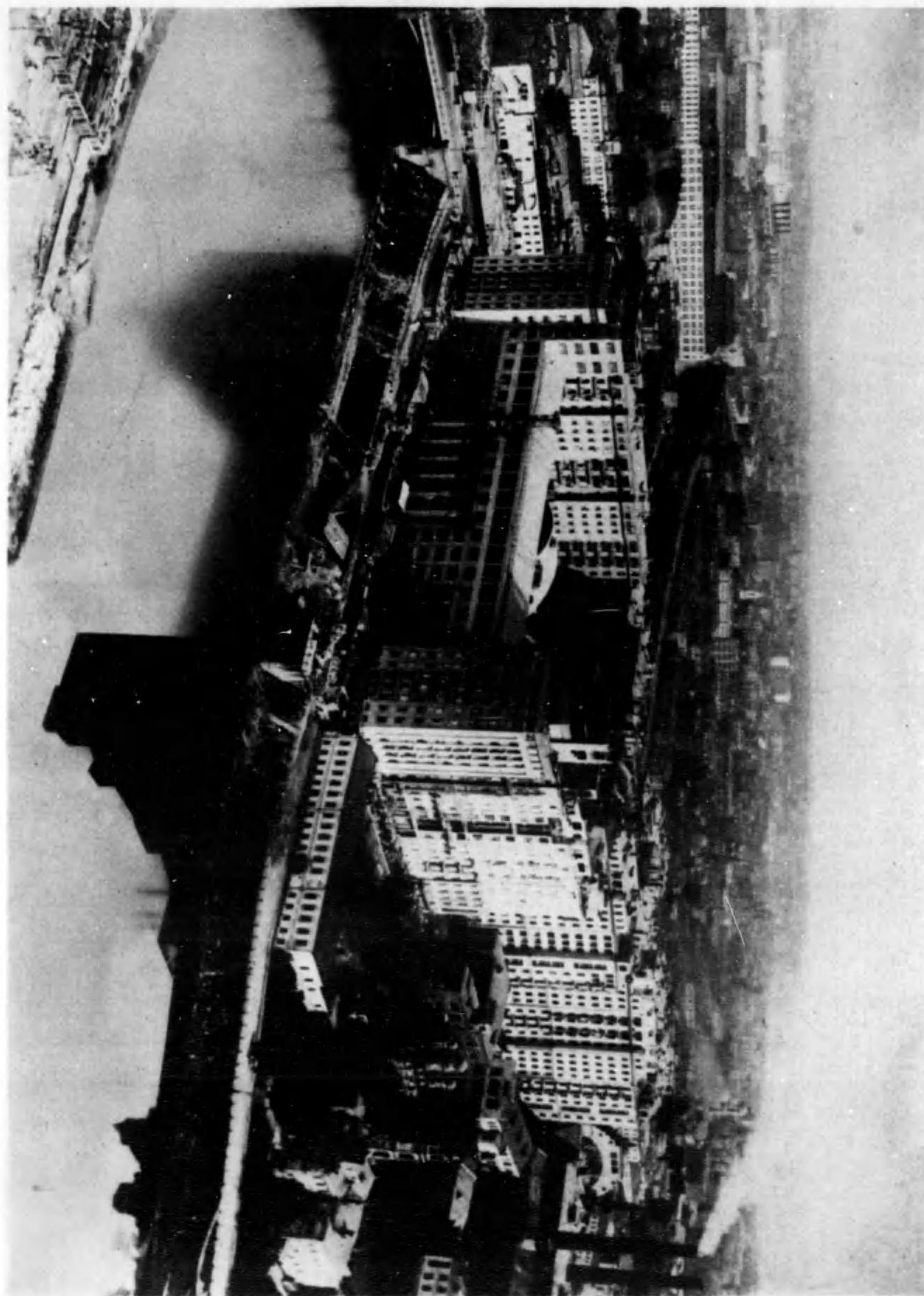

赤い園の新建築

モリスの中心に右にレムサム管一のありとの下にレシが見え。今やこの中の主として大改築がなされつつある。

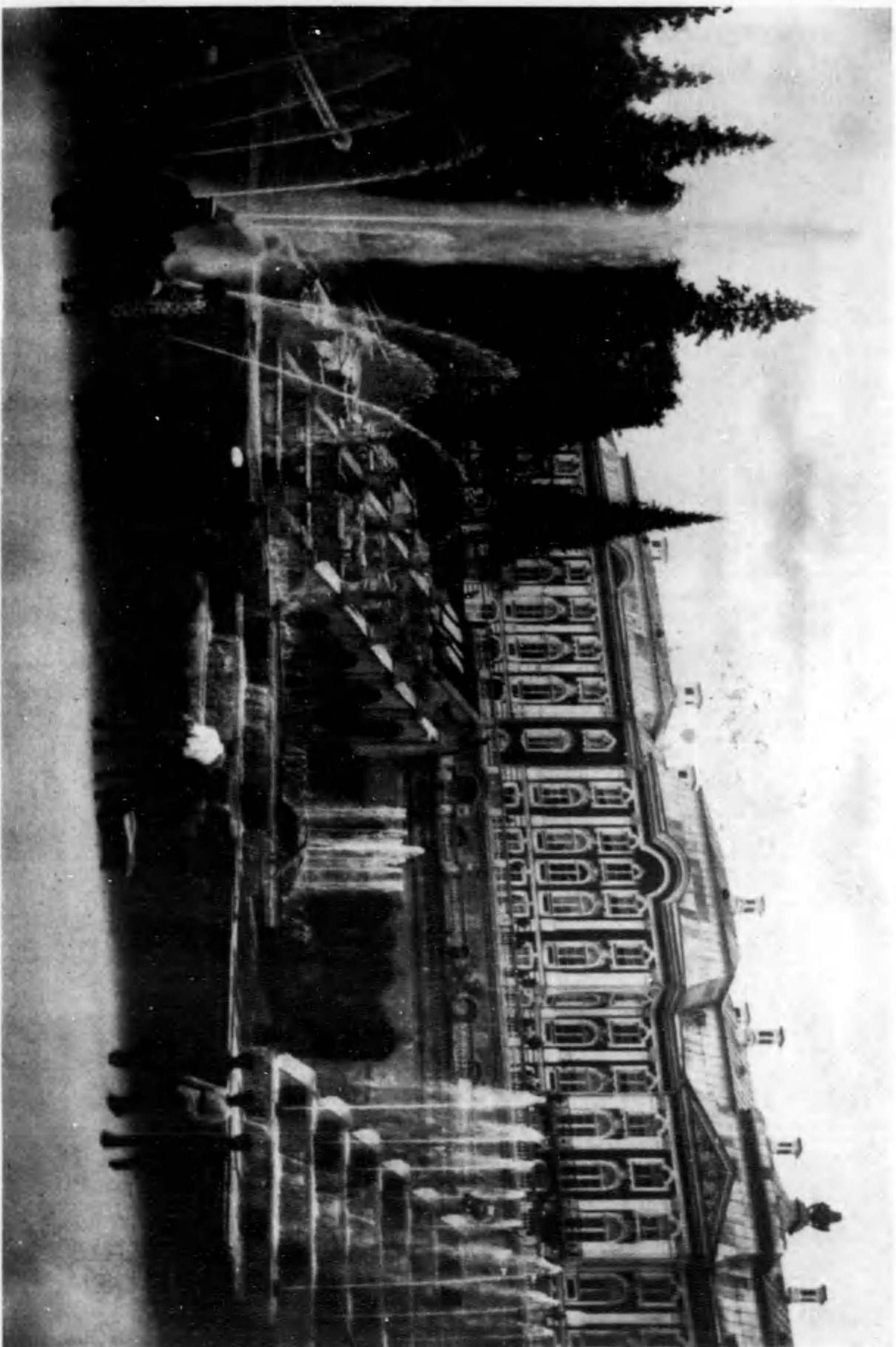

112

外 苑 フォーラクンニシ

このまごつ所物を「時時寺を何れ」と泉噴と彫刻なるキに「ホーター」の外苑の市

113



寺 古 の フォーラクンニシ

このまごつ所物を「時時寺を何れ」と泉噴と彫刻なるキに「ホーター」の外苑の市

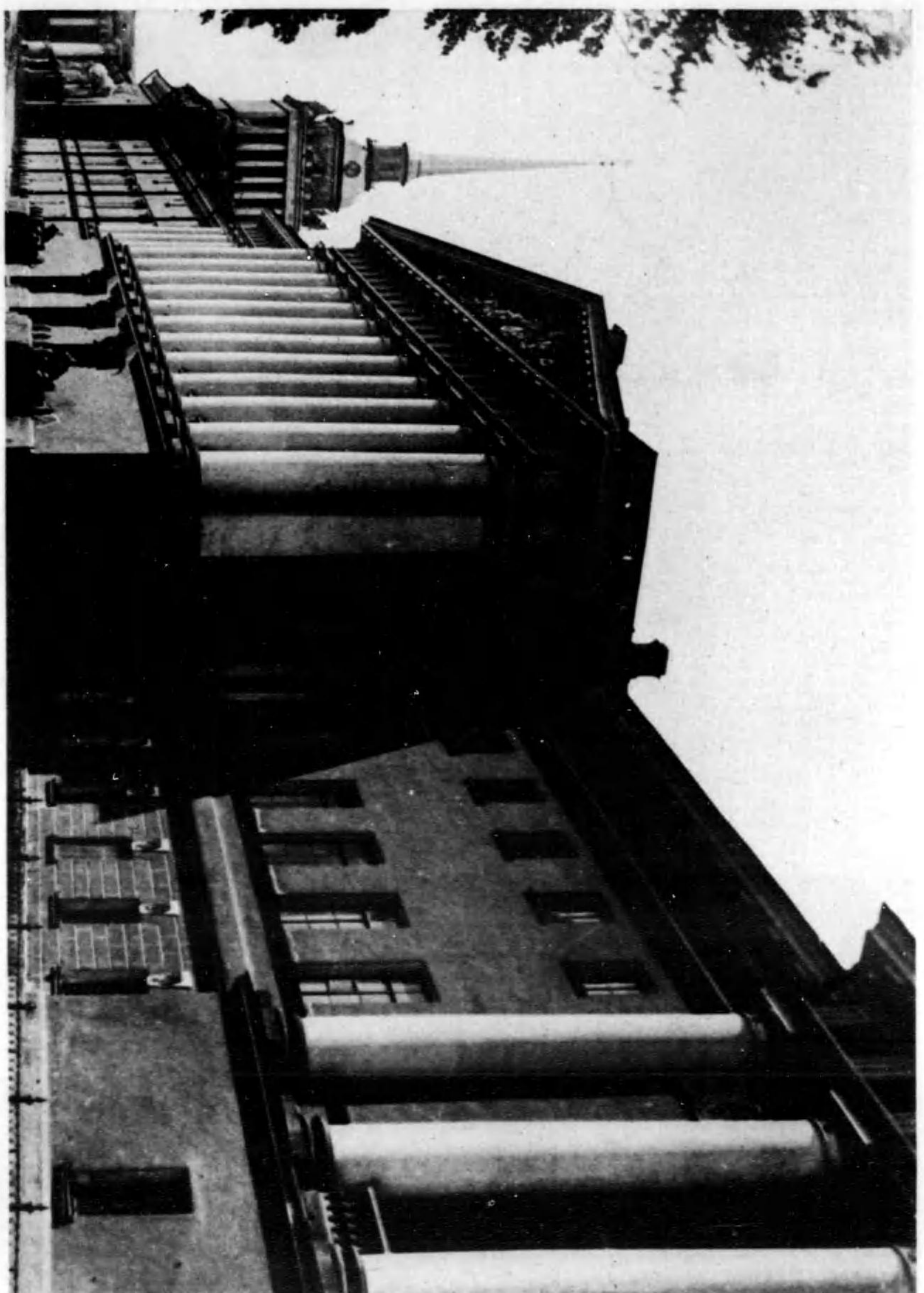

部本軍陸ボーラゲンニシ

のるまでつなとることな軍にあれたの防衛ちらなみのるみでしなを戦は六一の憲のこに現で特築建大のち六一時ヤシロの取像

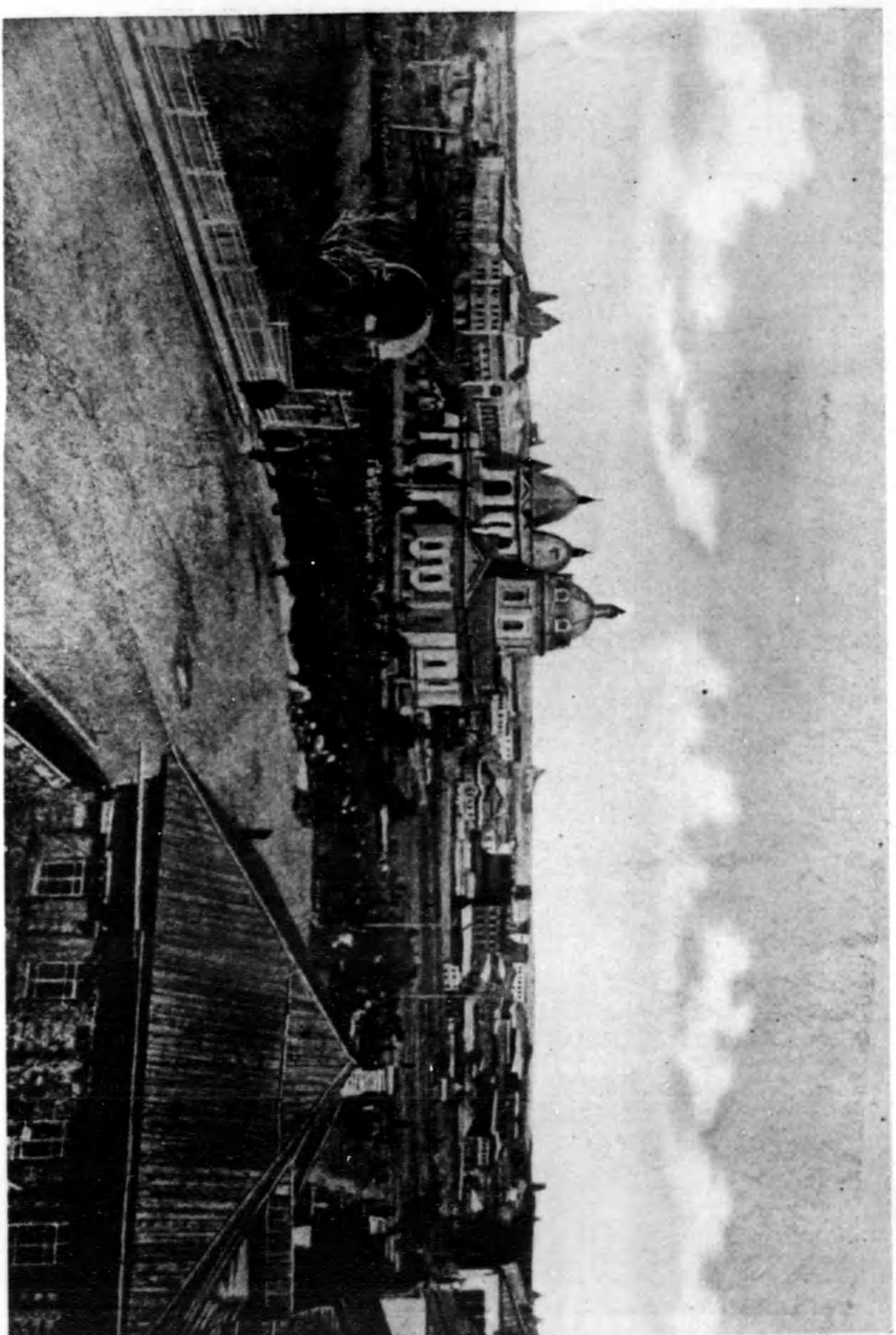

(ヤシベシ) 街市クスムオ

のるまで大際でしと地心市の電物近附て市都の的軍典をけおにヤシベシは市クスムオたいたに準業にみと軍兵通開の建部ヤシベシ

（十） 舞臺の女子
 中心一的出陣のヤウシヤン、V.V.が色直し役に出陣の何ナチリ者萬十部口人で舞臺の方地ムカイバ



（十一） 舞臺のクワターキ
 ヤウシヤンが舞臺の舞臺の方地ムカイバ、V.V.が色直し役に出陣の何ナチリ者萬十部口人で舞臺の方地ムカイバ



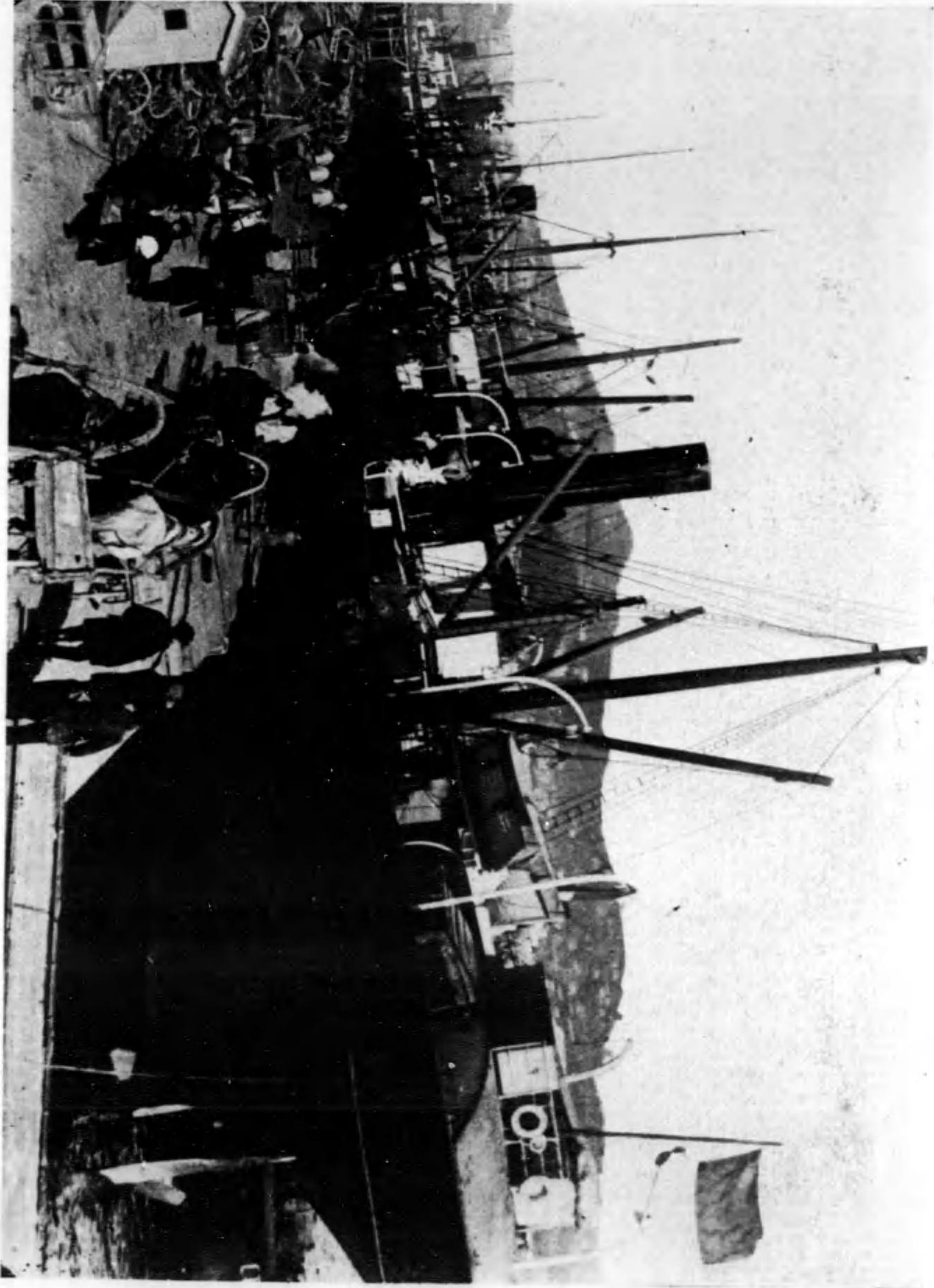

(ナリベツ)クツトスオガイテラウ

おしだの船が再定航がみこし船業後命革あるまで船はけつ若ししり守の業でしと口の出港方東のナリロ

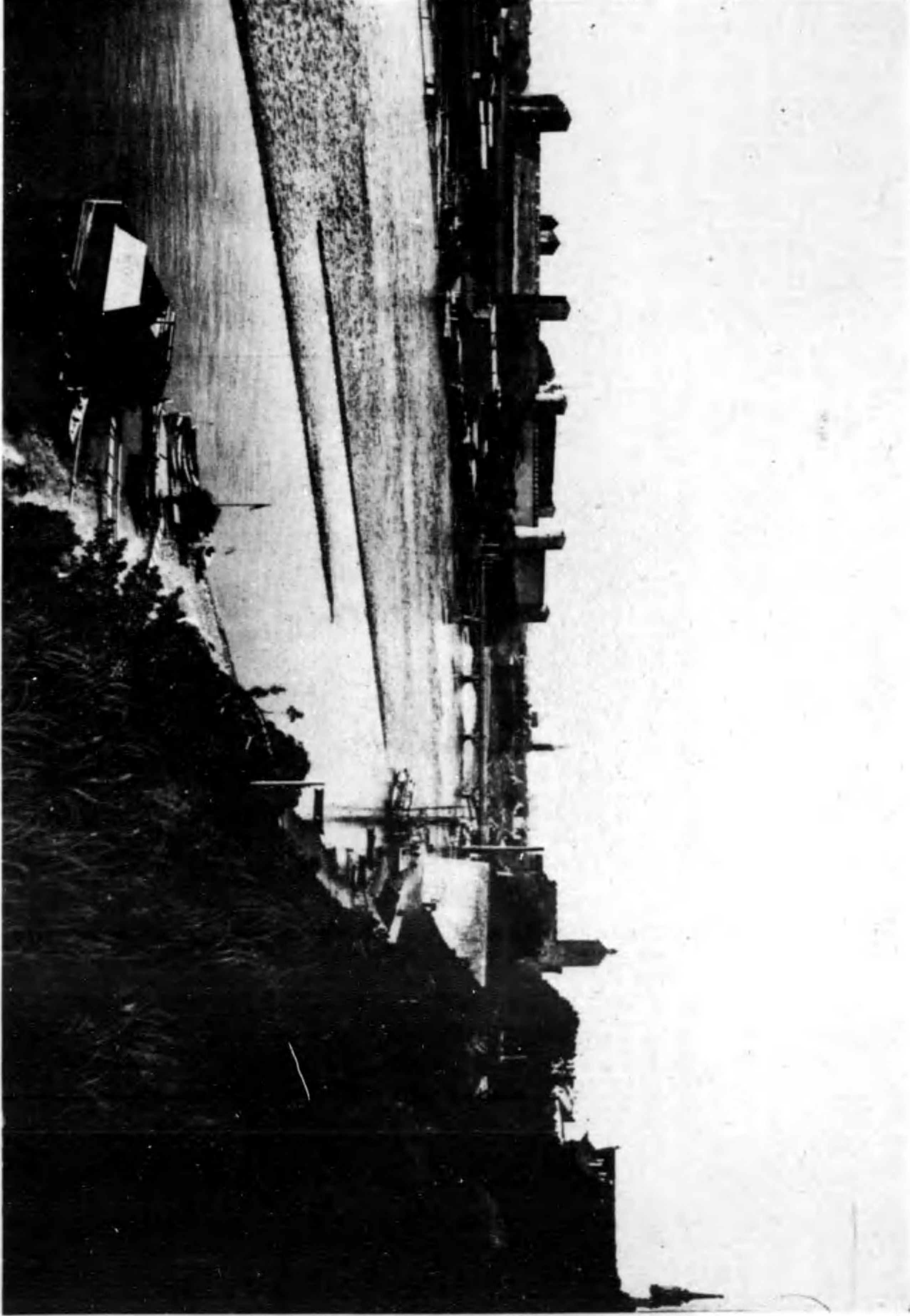

ア
ウ
ル
チ

る部は菓菓の道安し在外に開のとローランドンレ、津都大(次は(ムサウカ名開)シウー名船宿はていかにヤムトヌエ

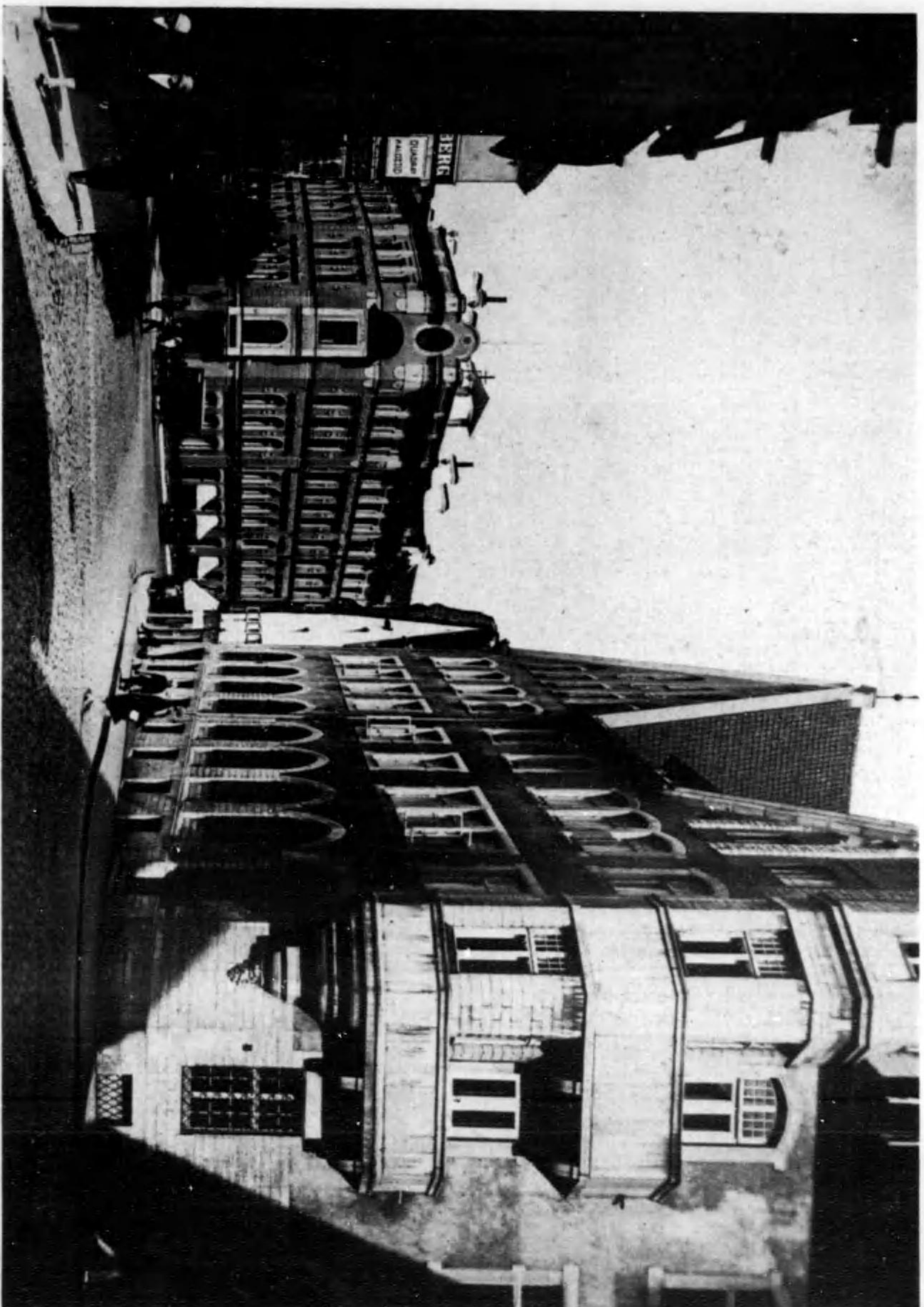

府首のヤニトヌエ
 のはとシリー一々はたまぬチウヒを登のそるある電燈たしりまんぢふなんニがわき小は橋でつーの道新たれ分らまのチロロ

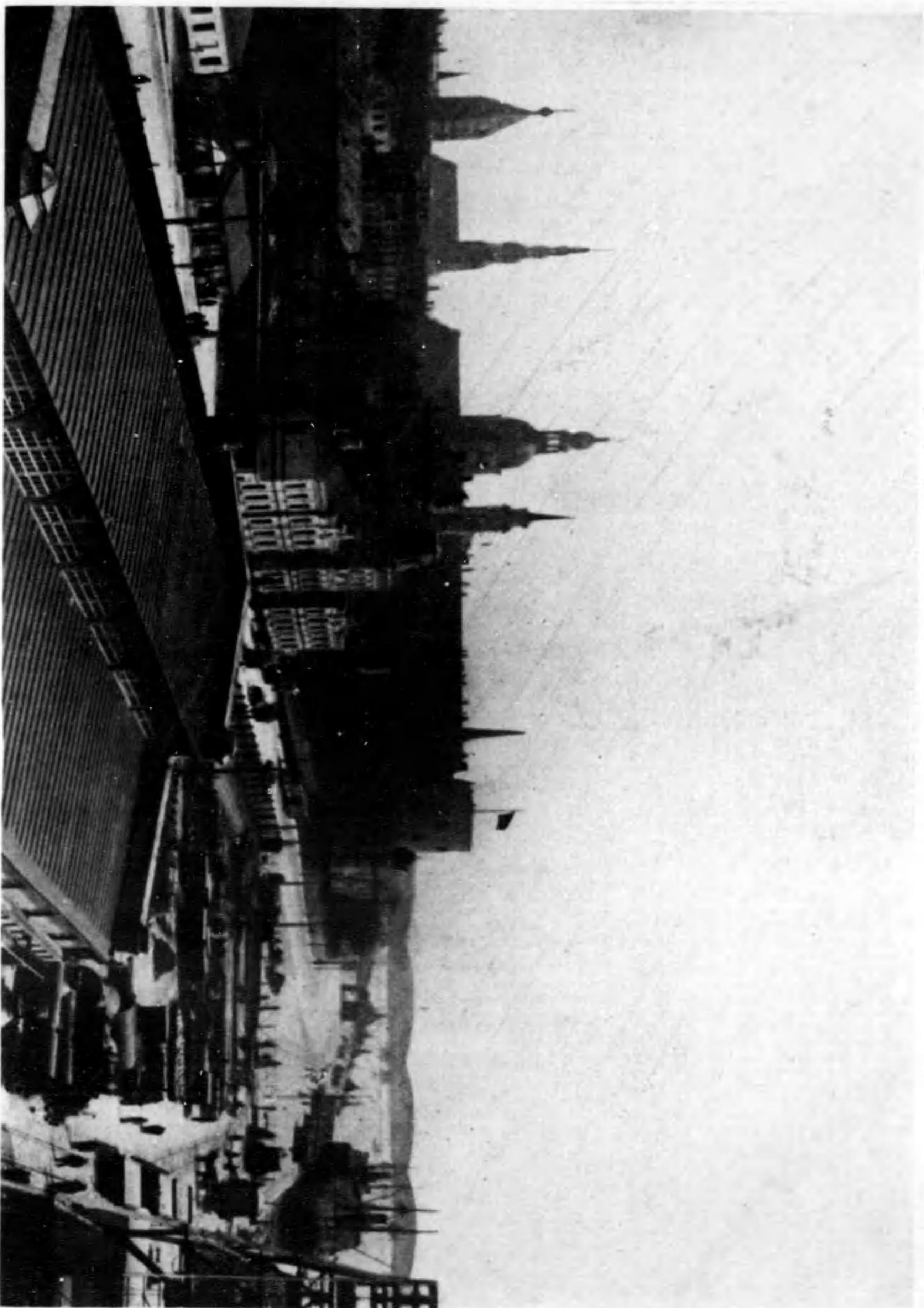

きつ船のカリ
 のるあて口開きは新築。あことか大橋を知らがれ時ヤロ口開みぞのには葉がりに新築のヤイウラ

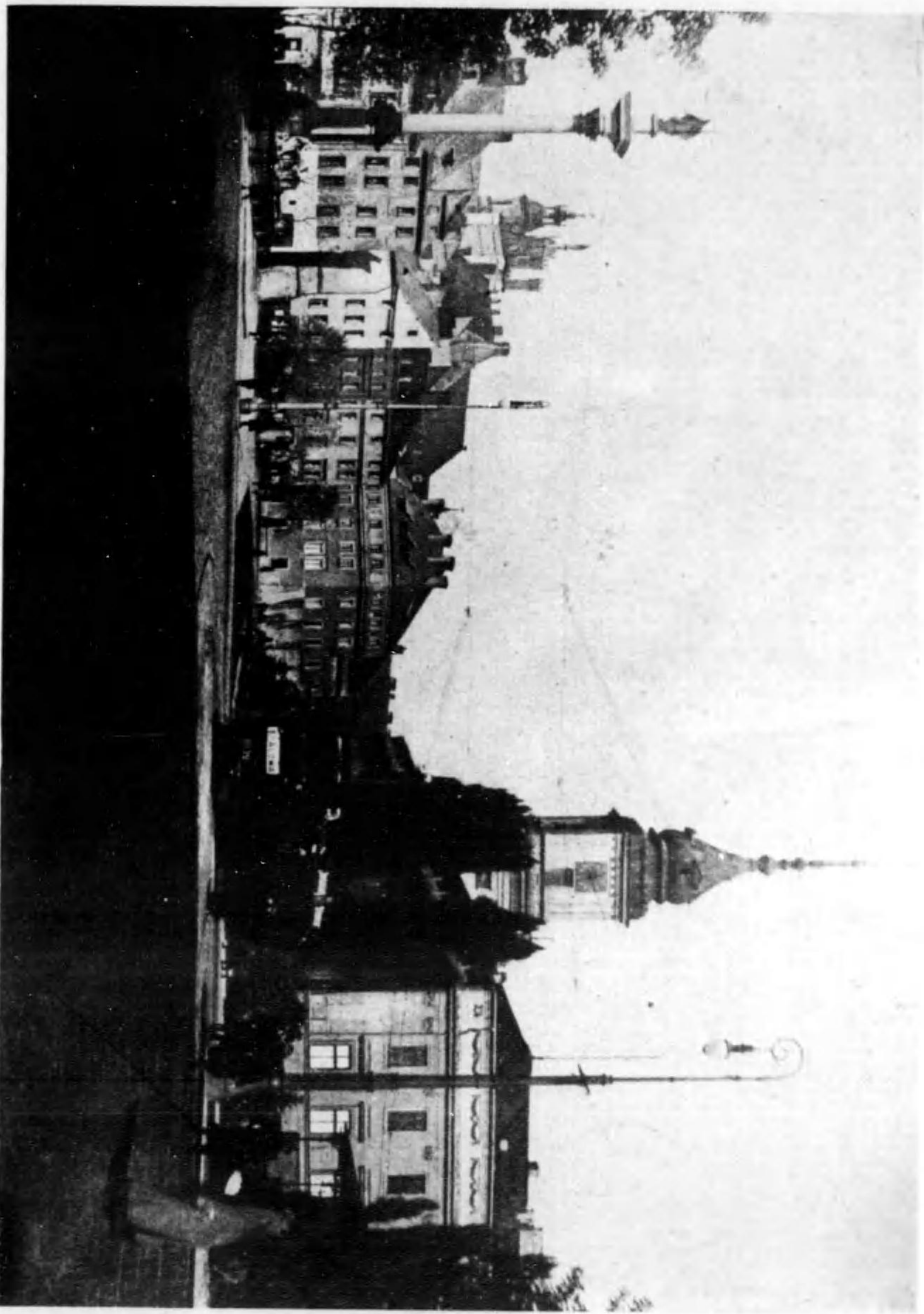

街市ーソルワ
あるてし景業もれ何れ別に異質の舊業は市、りる史蹟もれ、に並にあの國民、ソルワ、を真作的人で府官のソルワ、



前廳政のーソルワ
あるてんらなま、雄健いし、其の代時、ソルワ、政、を、つ、る、で、前、廳、政、の、ー、ソ、ル、ワ、府、官、の、ソ、ル、ワ、、



丘のウカラウ
 のことな名有の牧場とウレボナリある第十二部口人の舞臺の窓横トウラ一氏は用ウカラウ

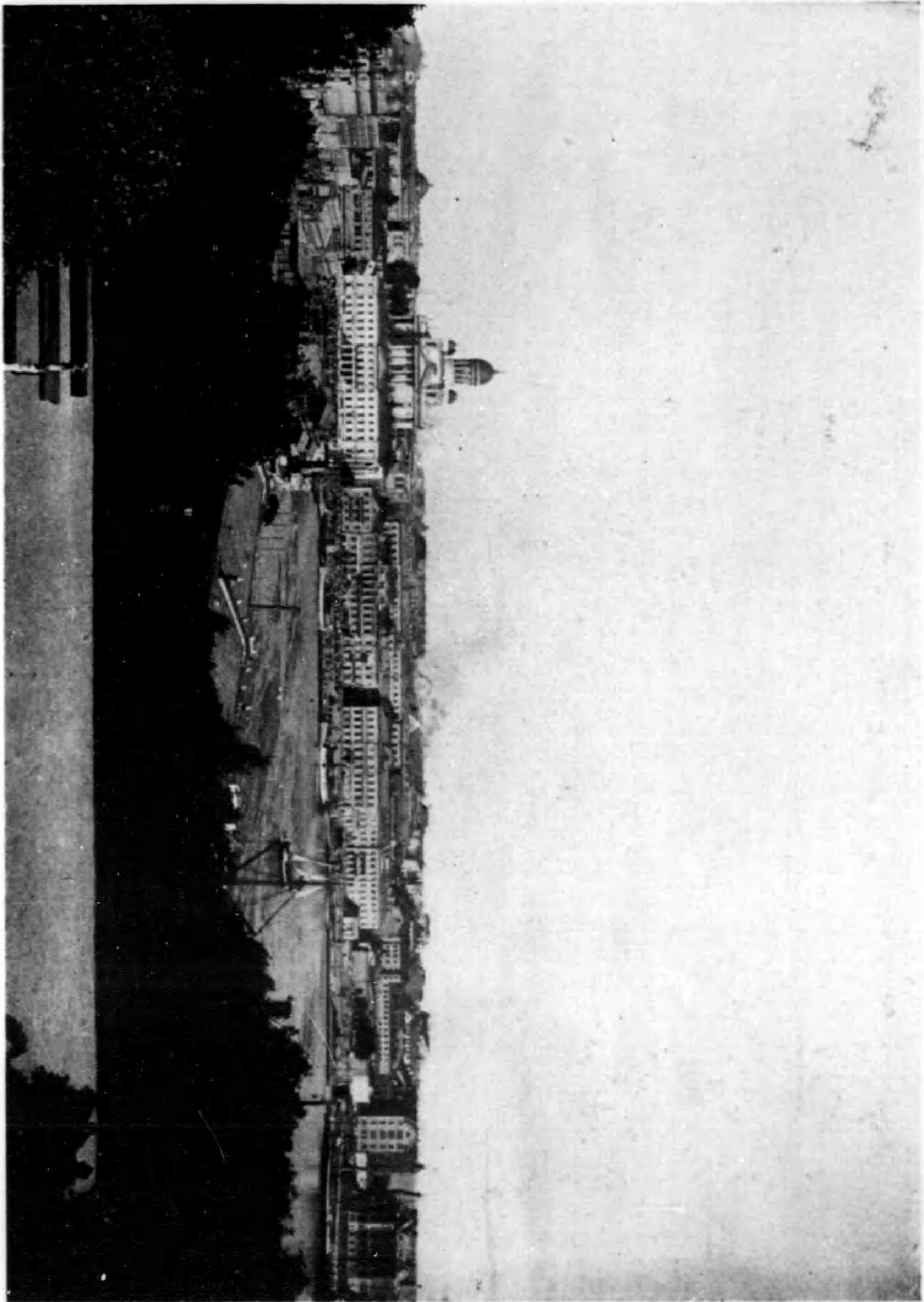

キツシルへ都い白
 一五五十二部口人の名はまといるウレボナリと名有の舞臺の窓横トウラ一氏は用ウカラウ



装新のムルホクツス

北都府の面日は改修の最中である。この高層ビルは、かつての北都府の面日は改修の最中である。

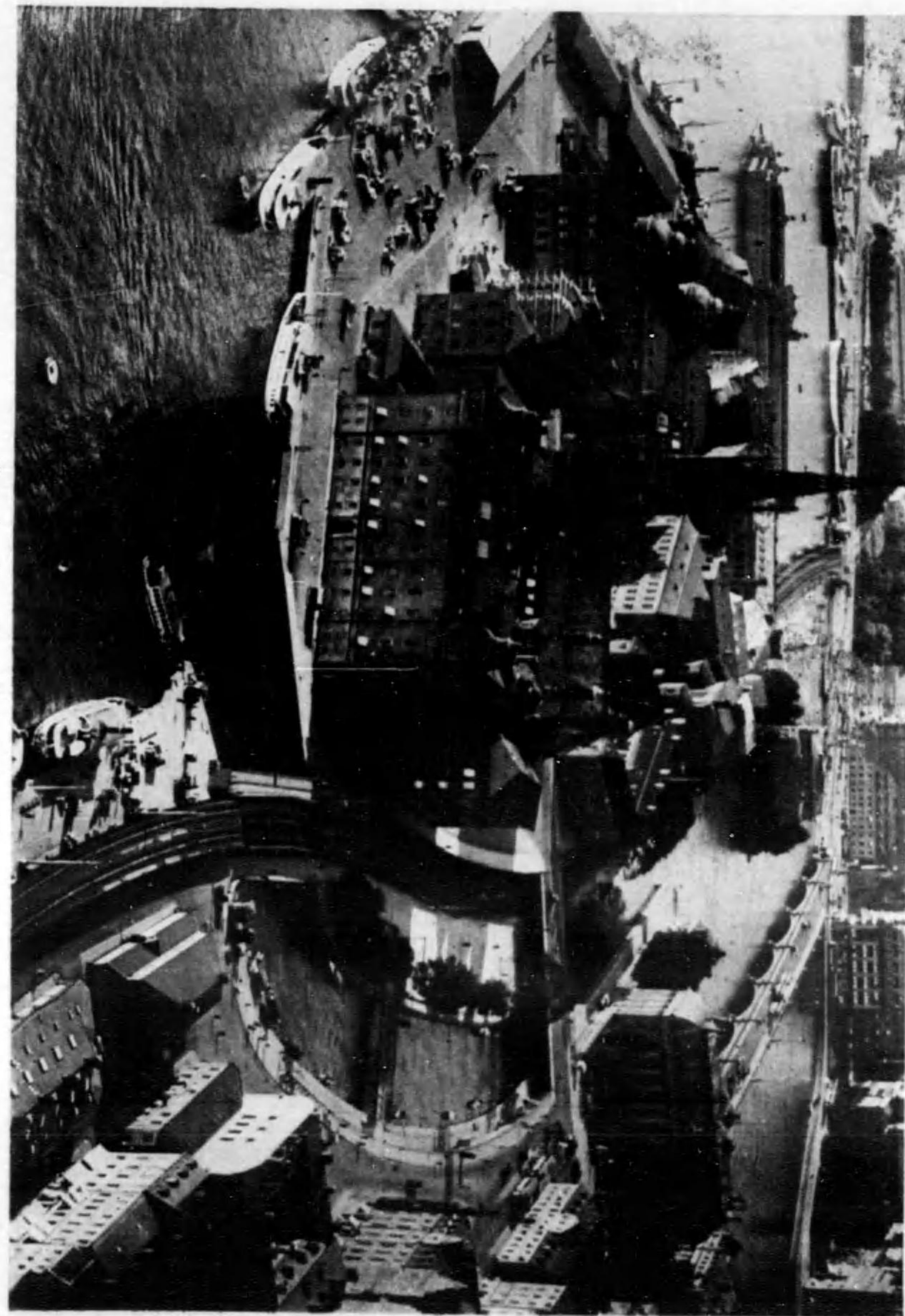

港ムルホクツス
この写真は、かつての北都府の面日は改修の最中である。

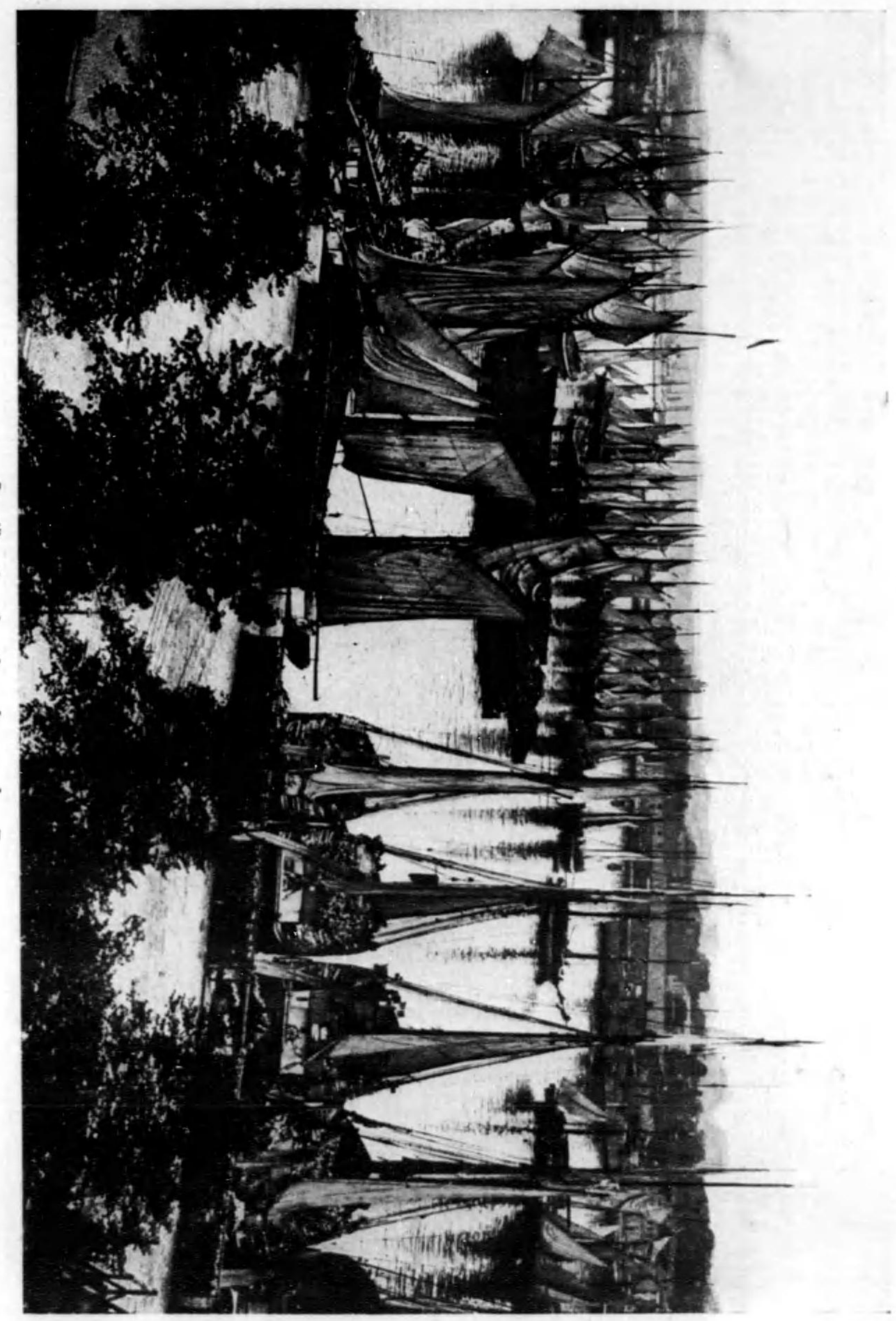

内港 ムルホクツクス
（港内なる舟の櫓に覆れる所に上船し水が面方各にけだるればよしヌエウの方北）



頭港のムルホクツクス
（このことな車馬が賑わひといふはチホドクツクスなるなりし船運船に當てることの著明の船の出入り）

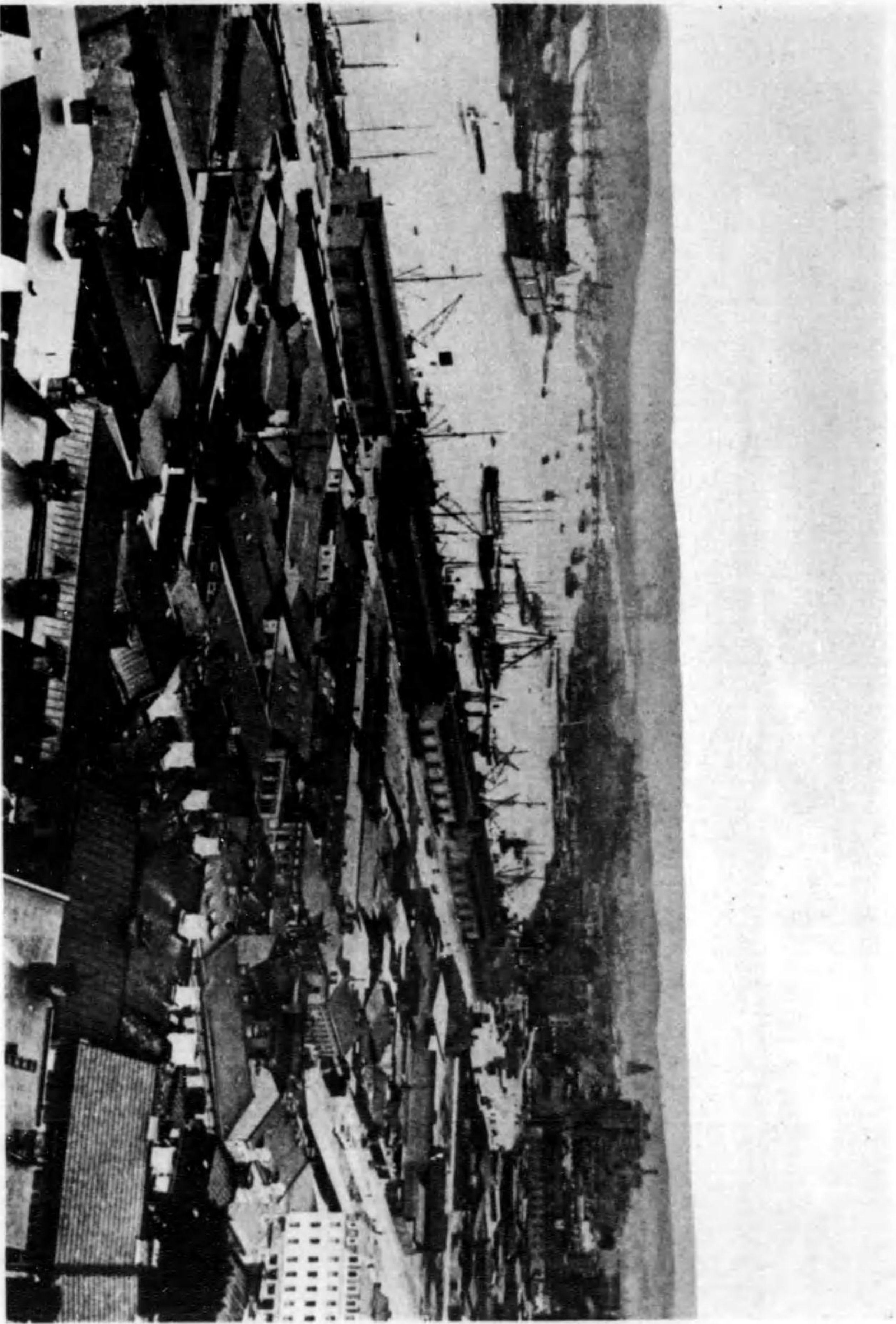

ゲルネターゲ
 のあてに對稱したマルンゲにて國産地所りある萬五十二約口人で用器工部のは齊クデーユウス

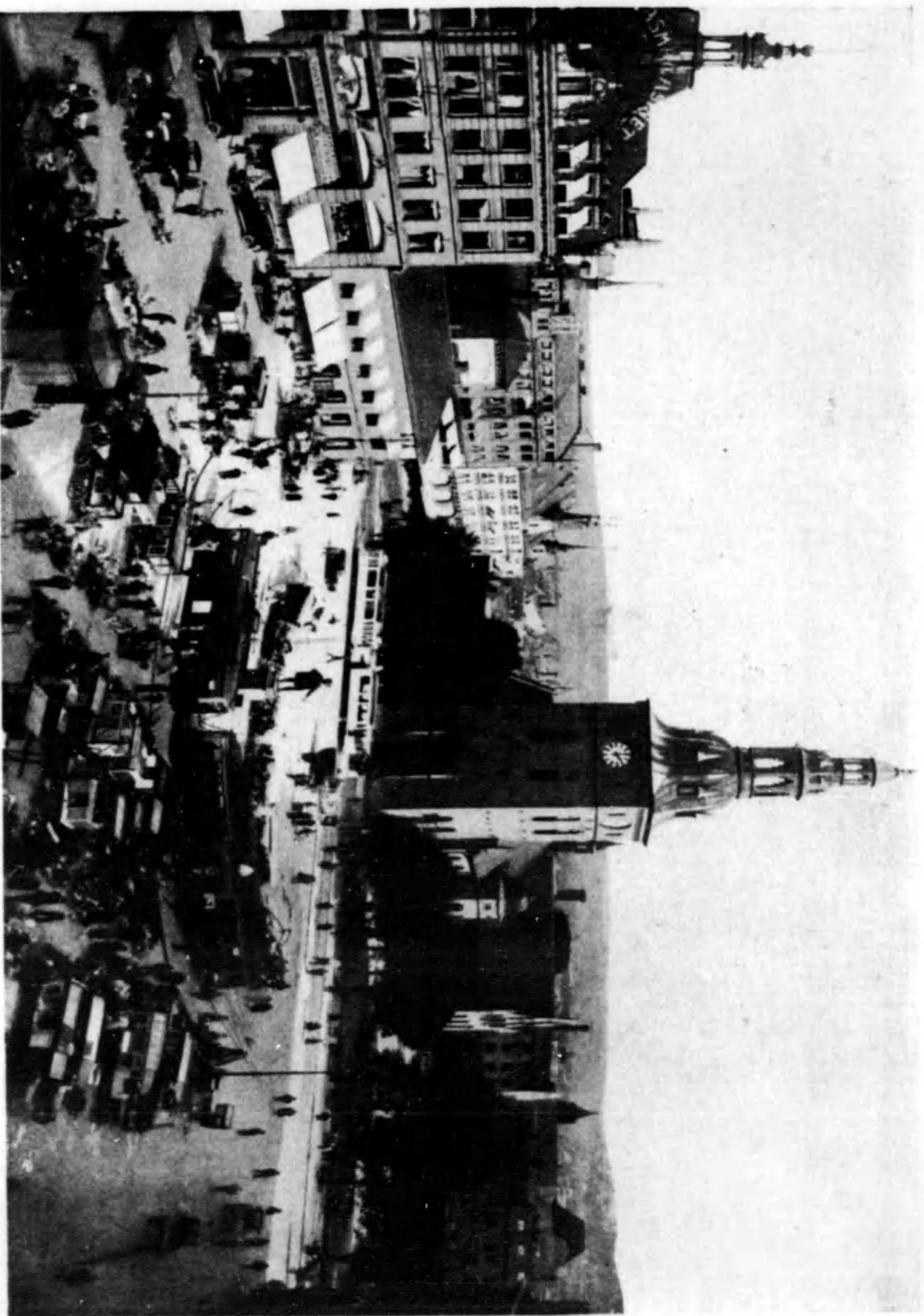

場 廣 の ロ ス オ
 港島國の大船頭同りある萬十三約口人で船首のーユウス、アニーチスリグのとははロスオ

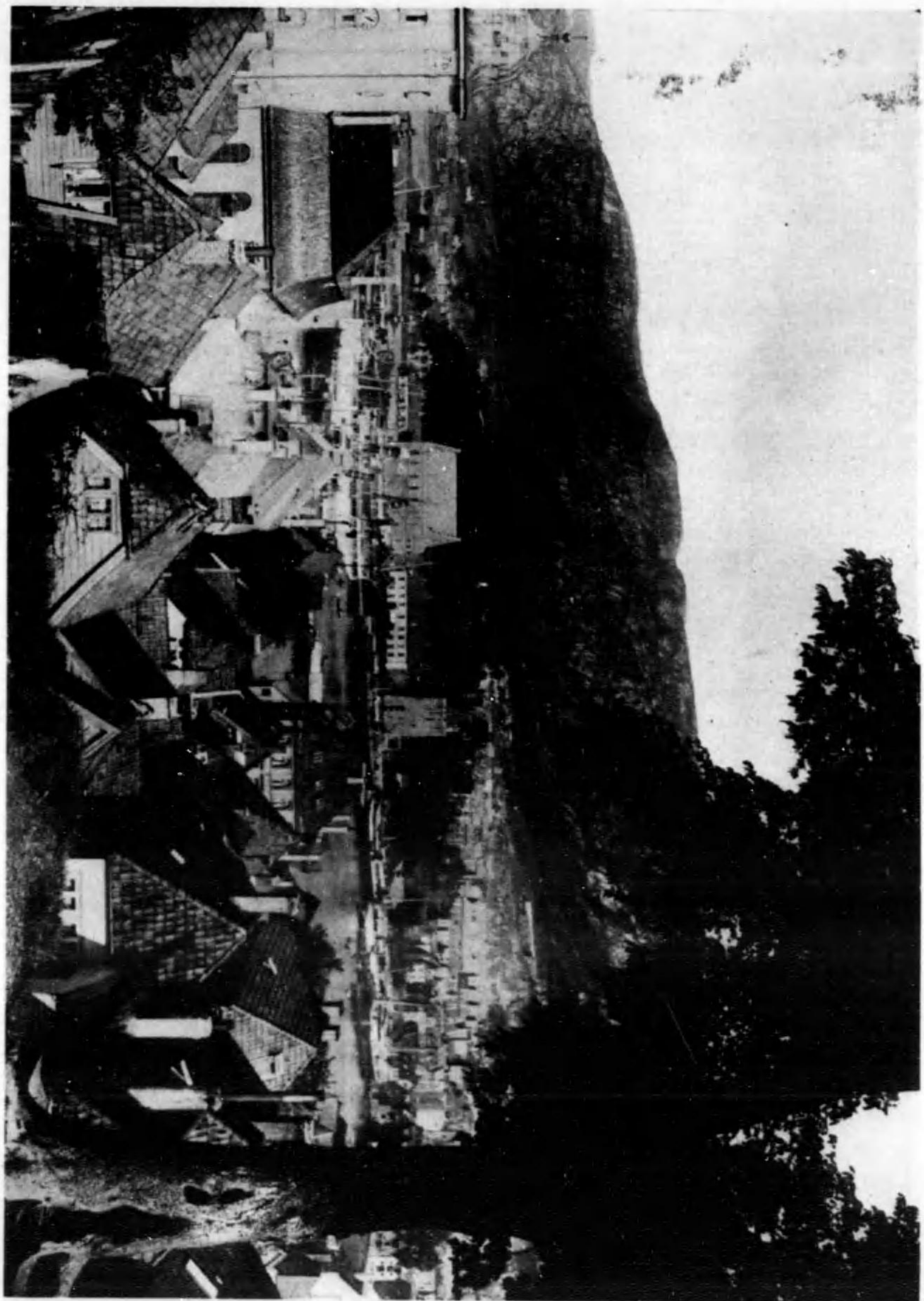

ノゲルベ部の北
のそで大船ヤマトイフは北船へ北東らかこるれら知てしと地味段の青葉通り者に雲西一ツのムノ

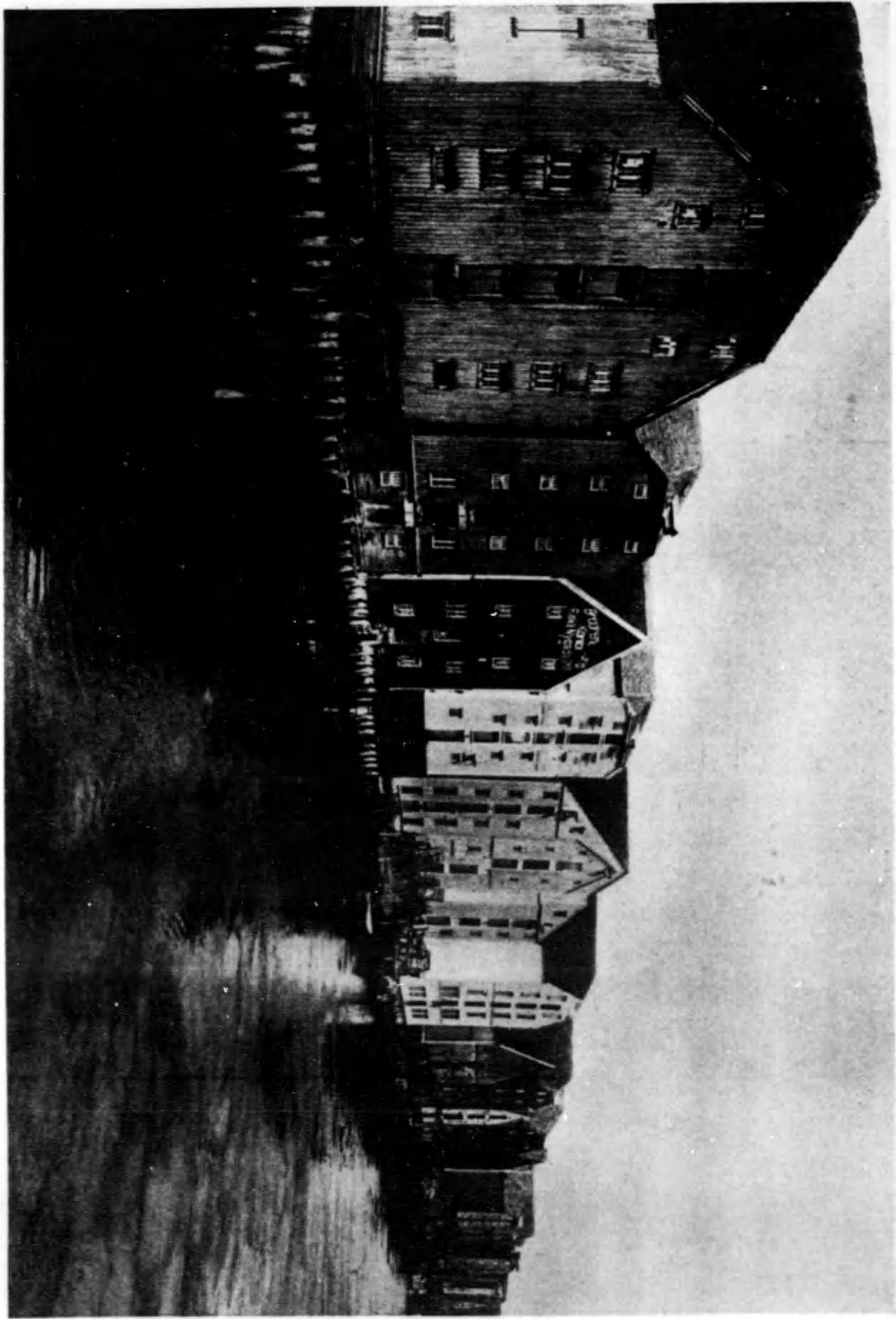

イロニヒ
のあれら見にろこより別は船倉たしうかてつ使のされらへ新に申の木の家の敷有はてしと酒造るけおに岸田



街 繁 華 の ソ ー リ ル ベ
 のある花巻のまはせーラトリスセイフイフイのこもで中の街景フイフイは年圖をかしたつ景五人をきかてハス

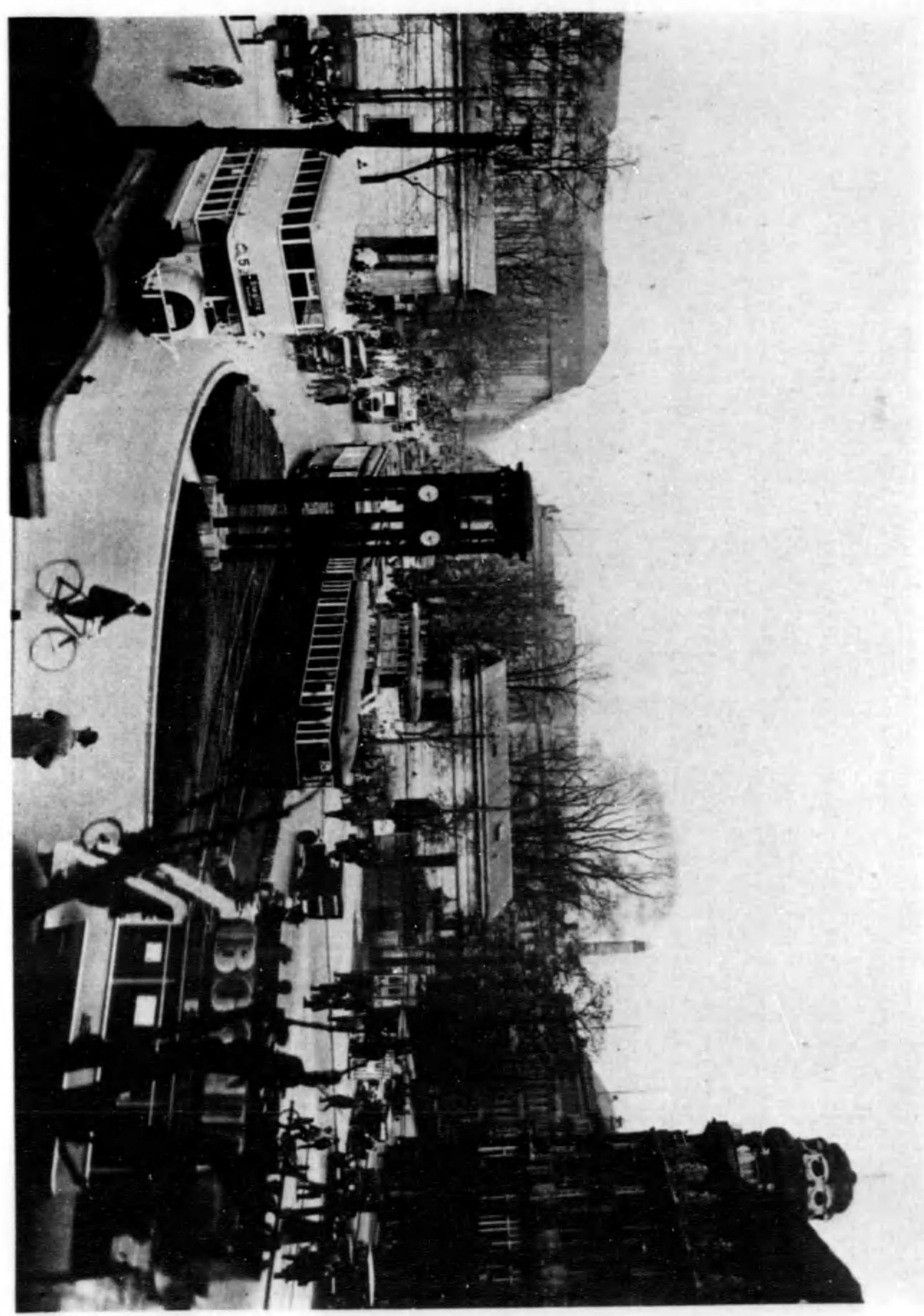

街 ル ム ム タ ツ 林
 のあるまふイタルムイの街景行大な名有はのる人見に都方左。るま又安が街大でハ圖を景圖りあるに心中の景景ソーリルベ

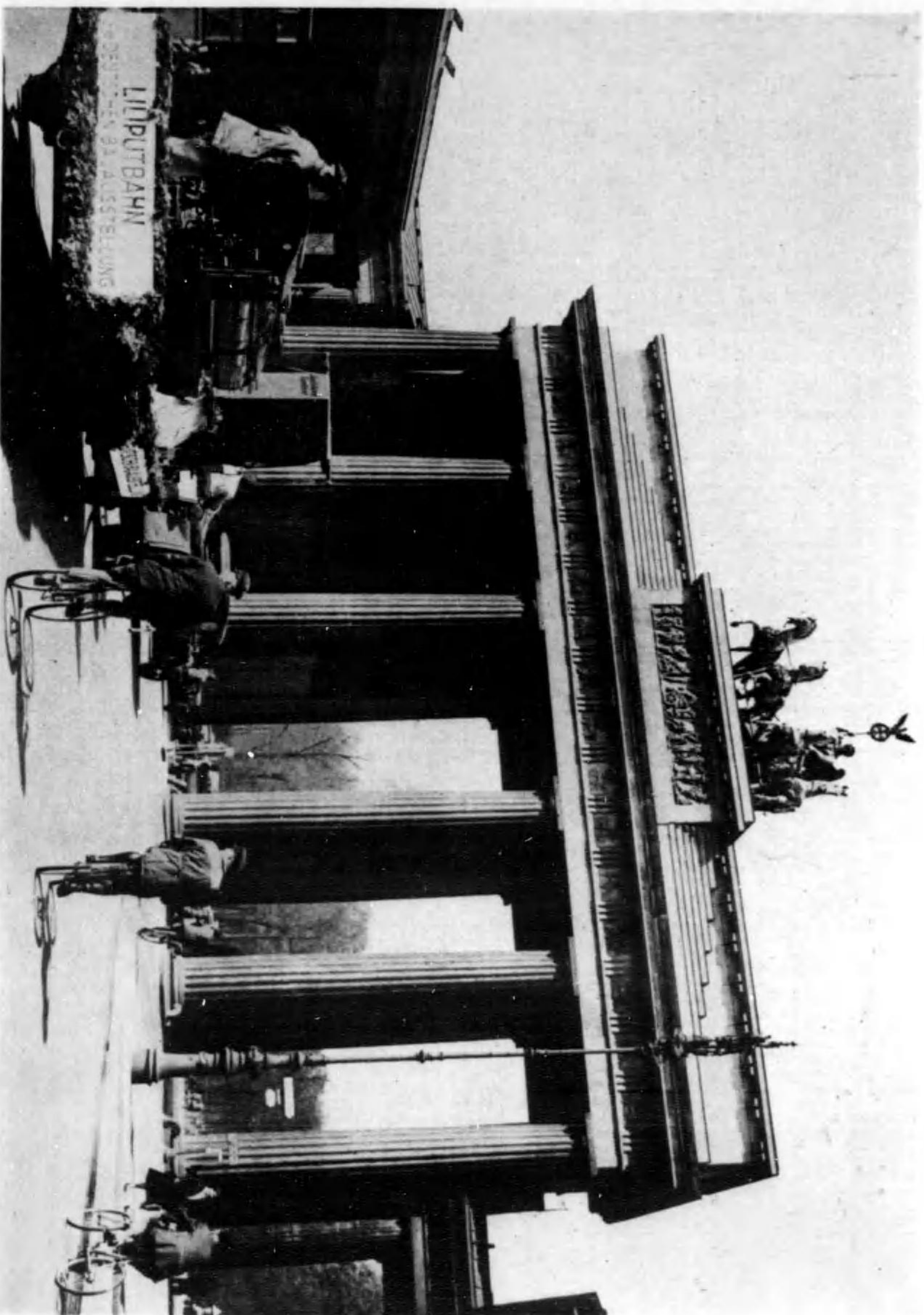

門ルゲルゲルチンラア
 みるみて大見が立園のソラカガキアアにたなかで門旗旗い高名々に世りあにりまどま行のソラソラチンラチンクワリ園の花の用ソーラア

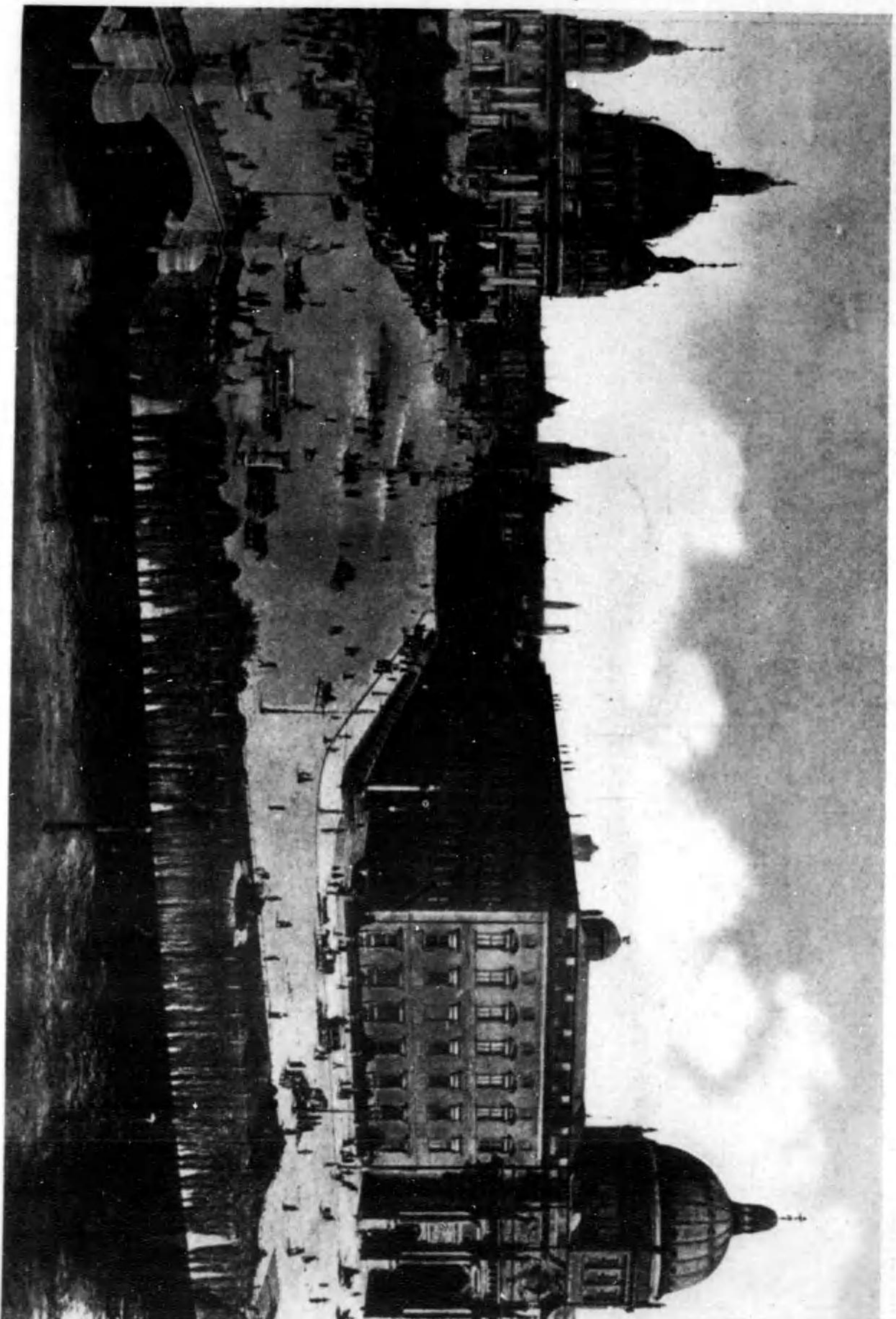

寺本と城皇露
 のるたわらて建てしと寺本の聖帝は聖頭大の方左、聖中橋は今で城原のメセイ方の元は聖宮大ナへ橋と聖原に右め占を中央の用ソーラア

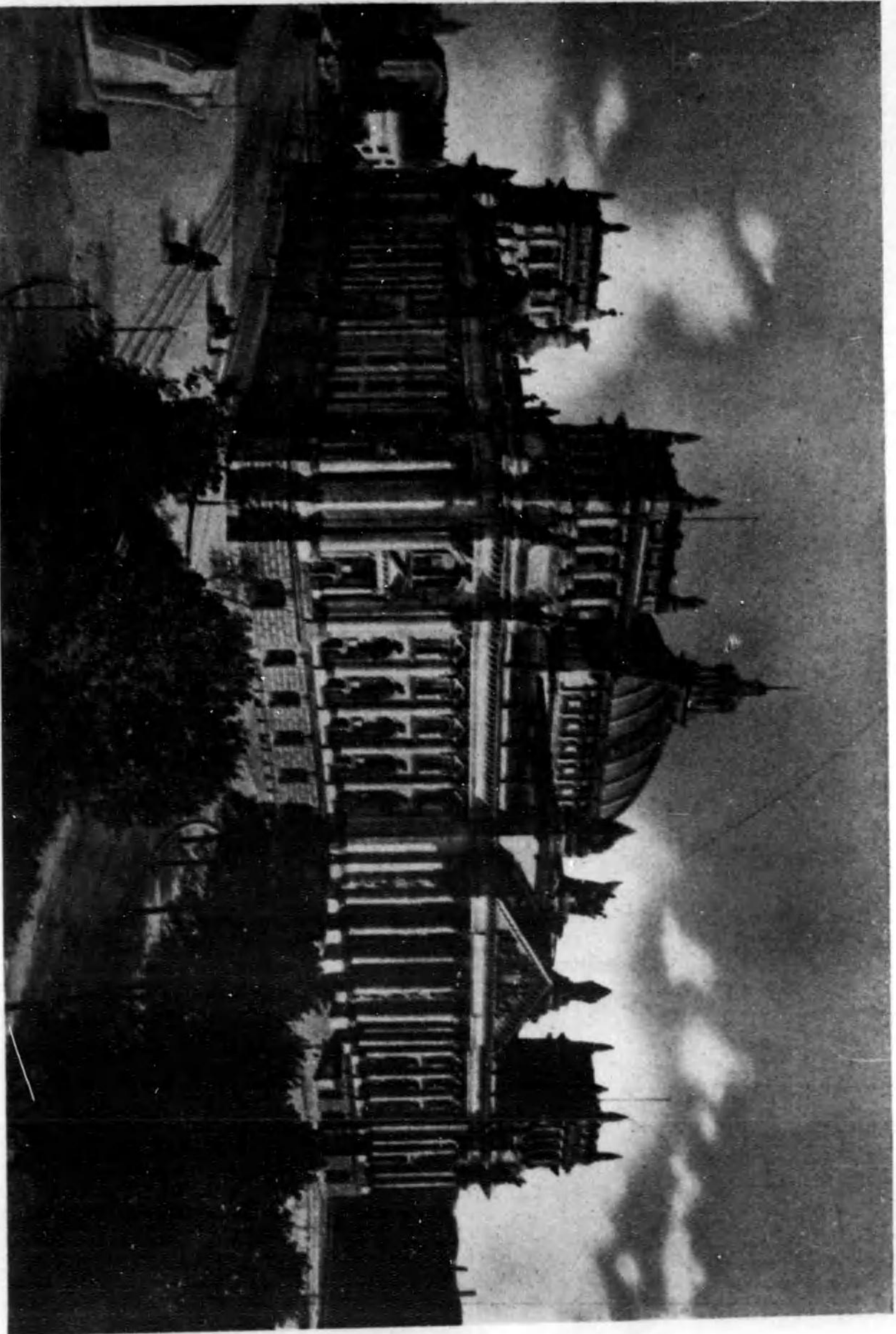

138

(ソーリルベ) 衆議院會堂ツイド
 のもる雲を時鐘ツイドで強健大の敷有界世ハし國を照美壯たつるでハ雲のヤシロゾりあるでり鐘の鐘部ツイド圖

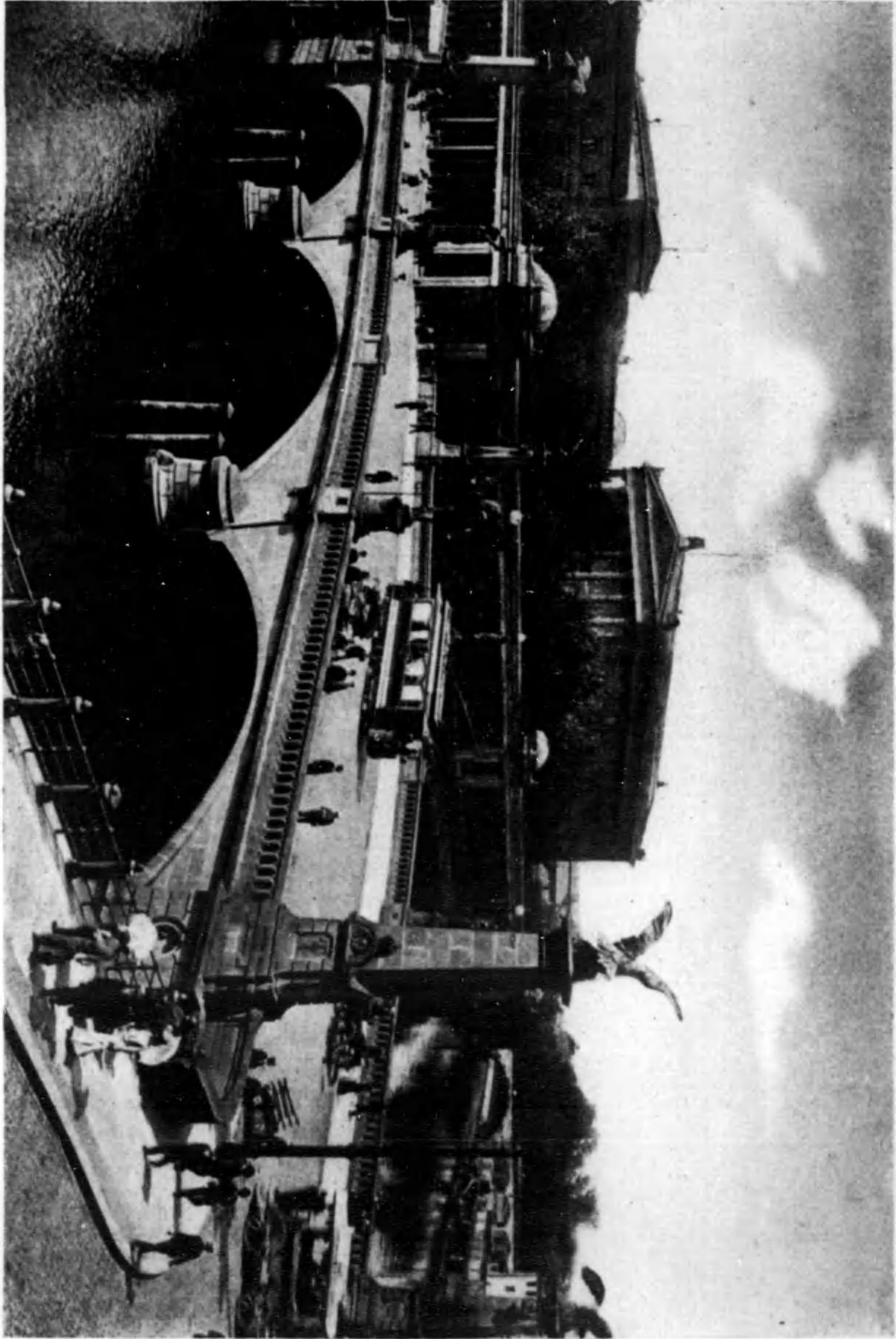

139

む 望 老 朋 畫 立 國
 のもるこつ鐘の鐘ヒツイドソリルベハし美にハ遊人繁盛國民國の式美古にりなからことハたはらるを觀美にてハズりあるに典中の内市ソーリルベ

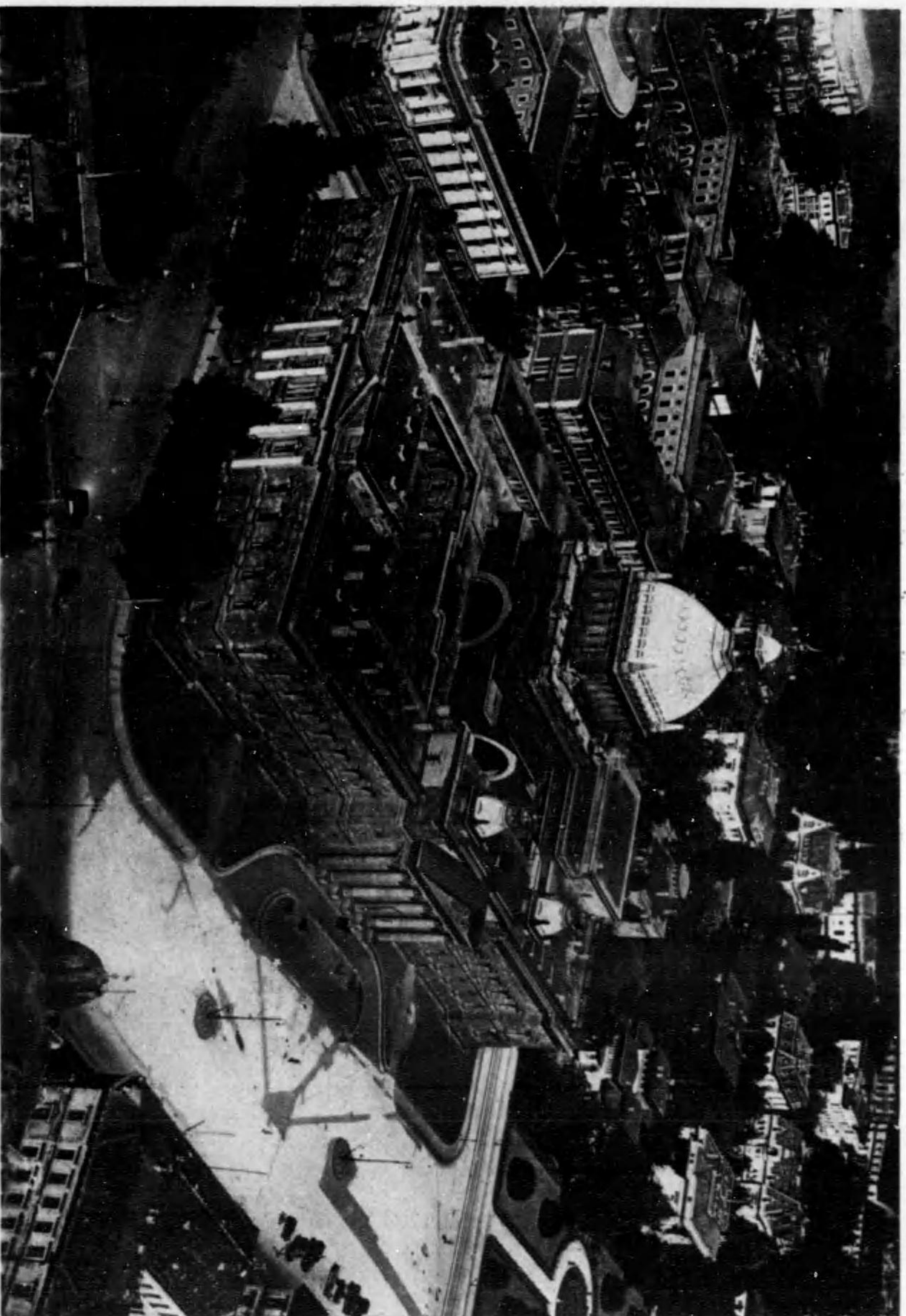

140

築 建 大 の ヒ イ ツ フ イ ラ

あるあで新麗な大造業所り者属十八約口入は、このことたし建樹を空軍艦のヒイツフイラ敷大のラセラサ

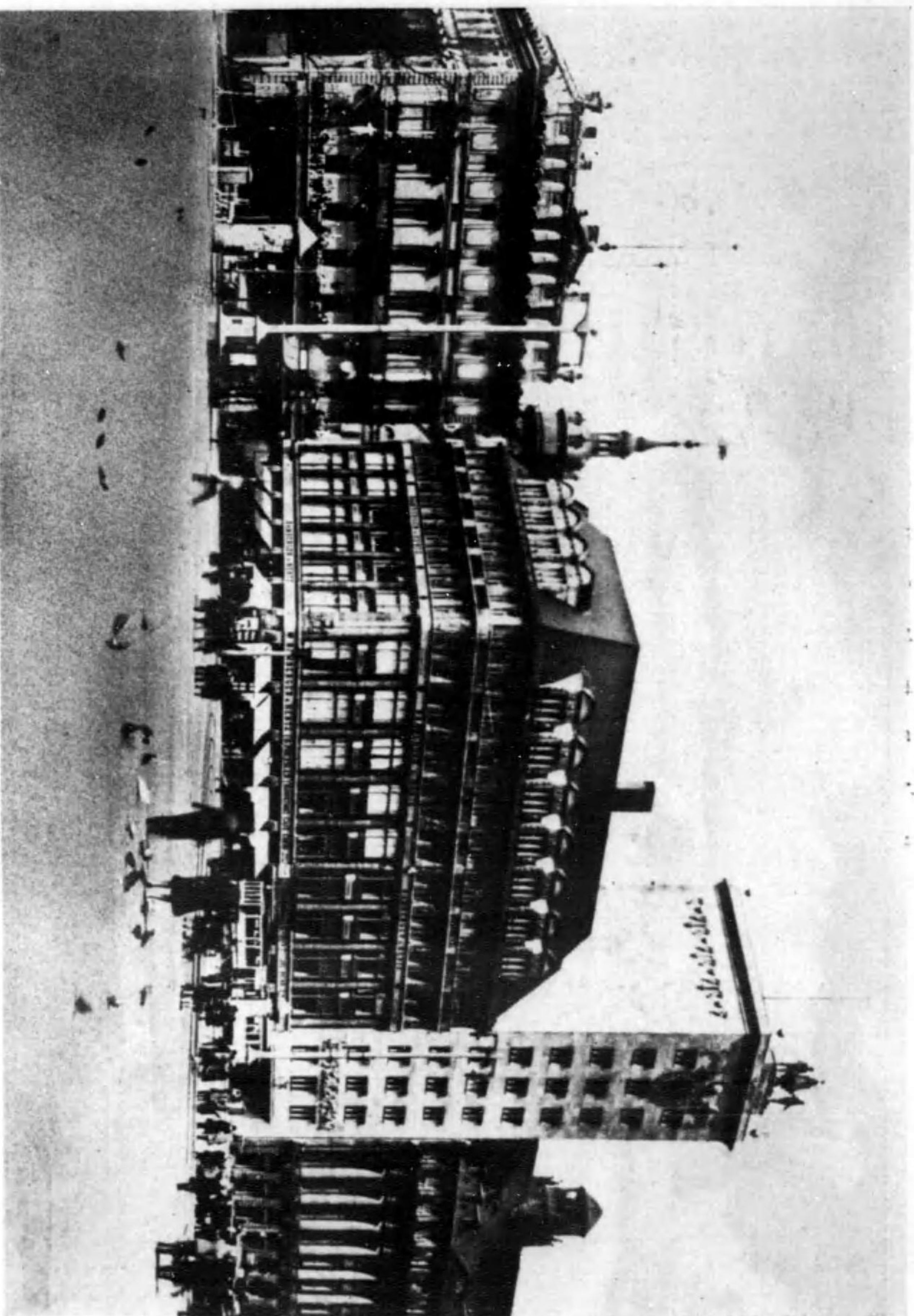

141

街 店 商 の ヒ イ ツ フ イ ラ

あるあで新麗な大造業所り者属十八約口入は、このことたし建樹を空軍艦のヒイツフイラ敷大のラセラサ

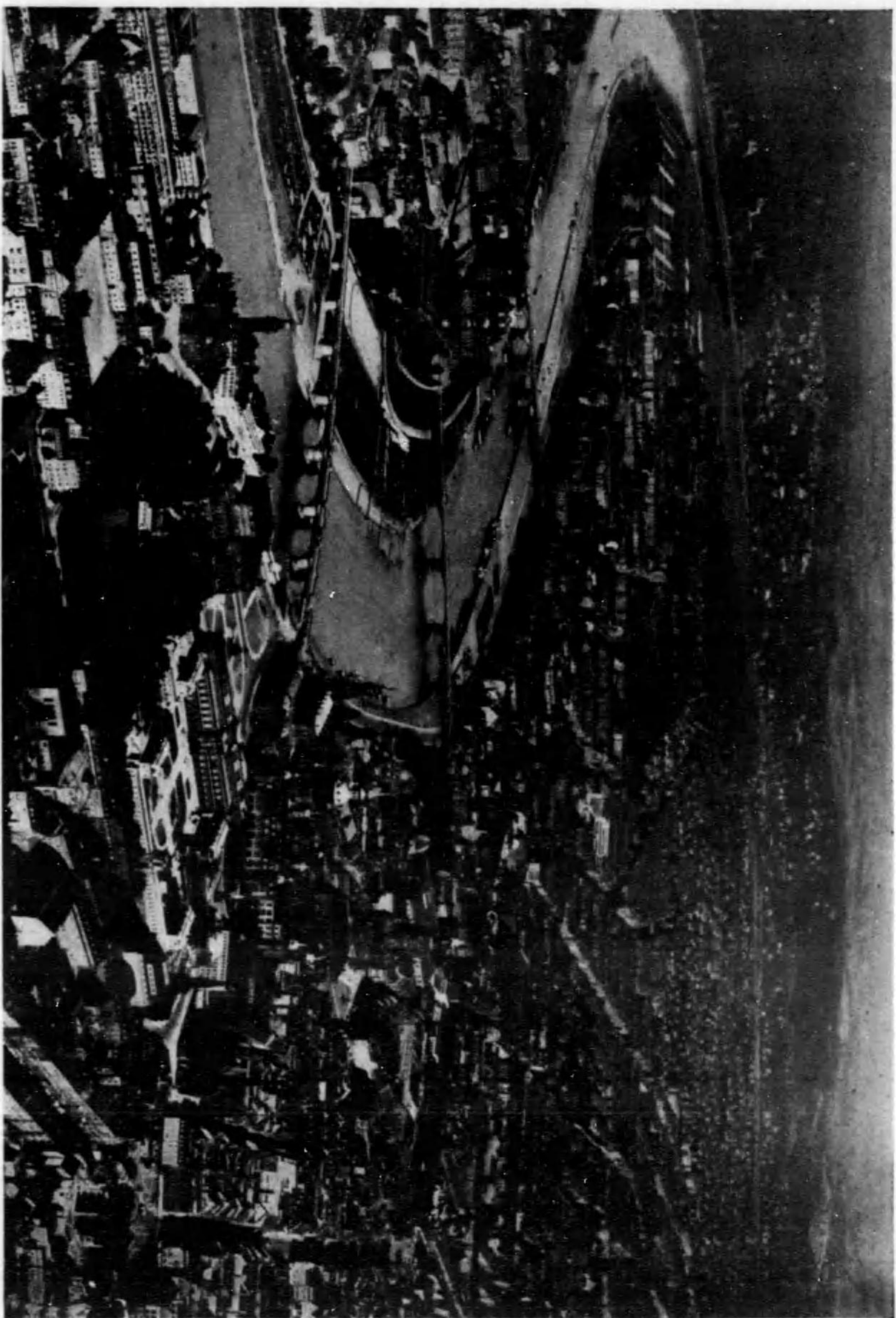

建設のシチヌシド
この河原を橋掛けし美でめ麗に市街でハ橋を河へムエはシチヌシド市街のシチヌシド市中

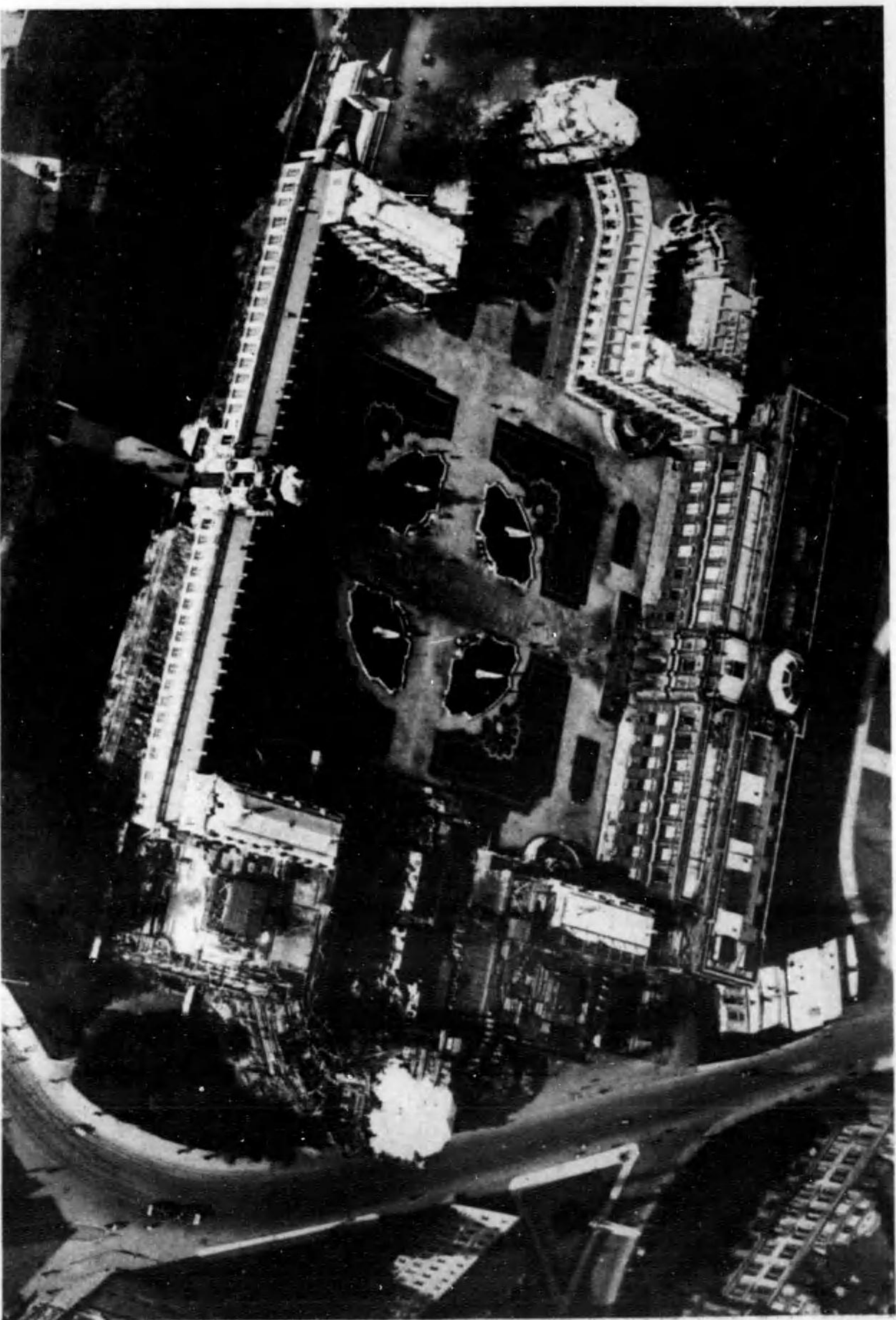

建設のシチヌシド
この河原を橋掛けし美でめ麗に市街でハ橋を河へムエはシチヌシド市街のシチヌシド市中

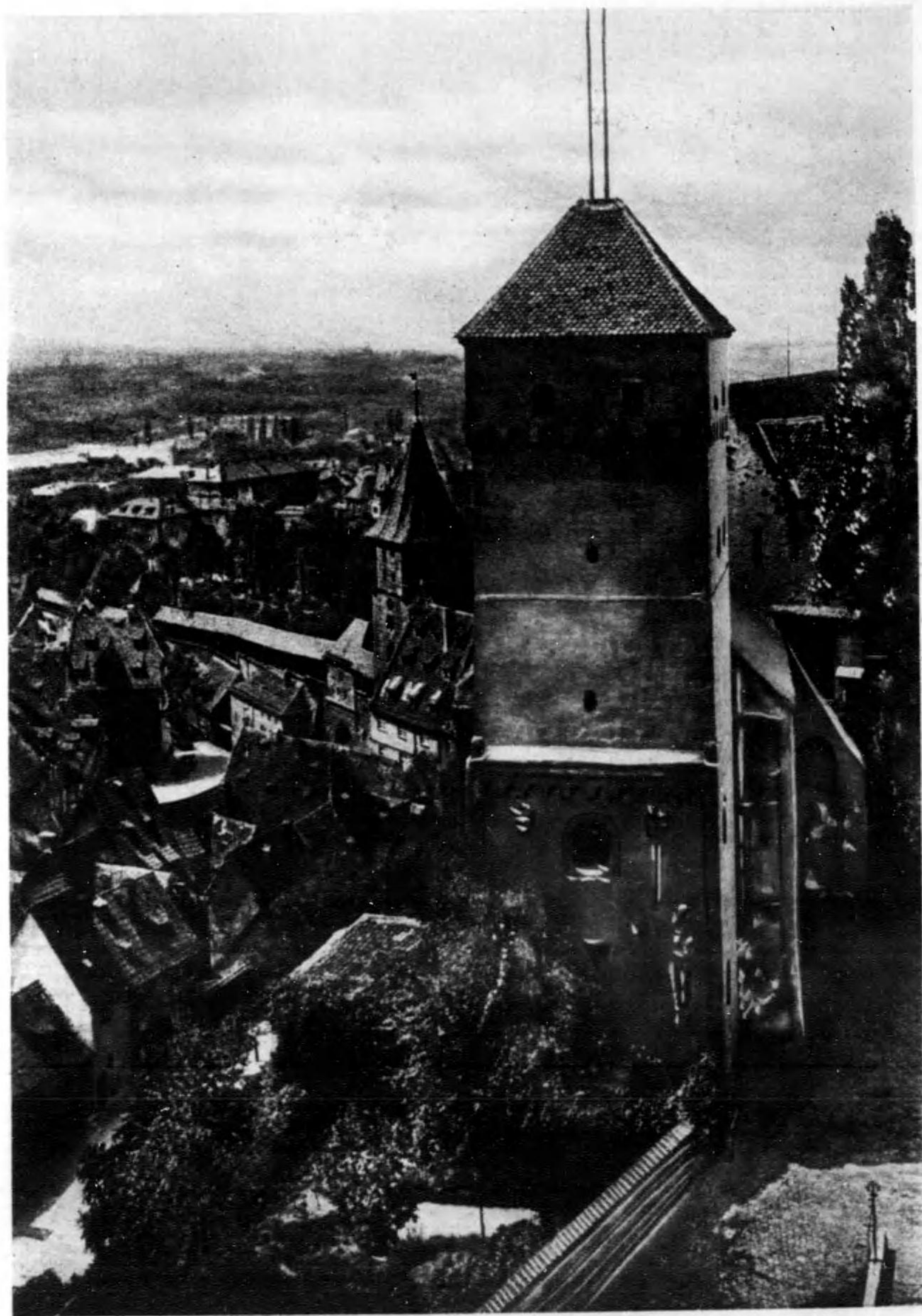

根屋のヒルペルユニ

。い多がのもきべる見もに物築建にけだるあで市都い古がられら知で産生の具玩々筆鉛りあ萬五十四約口人で市都業工の都南ツイド



廳市のウラスレブ

。心中央業産の方地ヤジレシリあ萬十六約口人で市都大の都南東ツイドるれら知で役職ンオレボナ

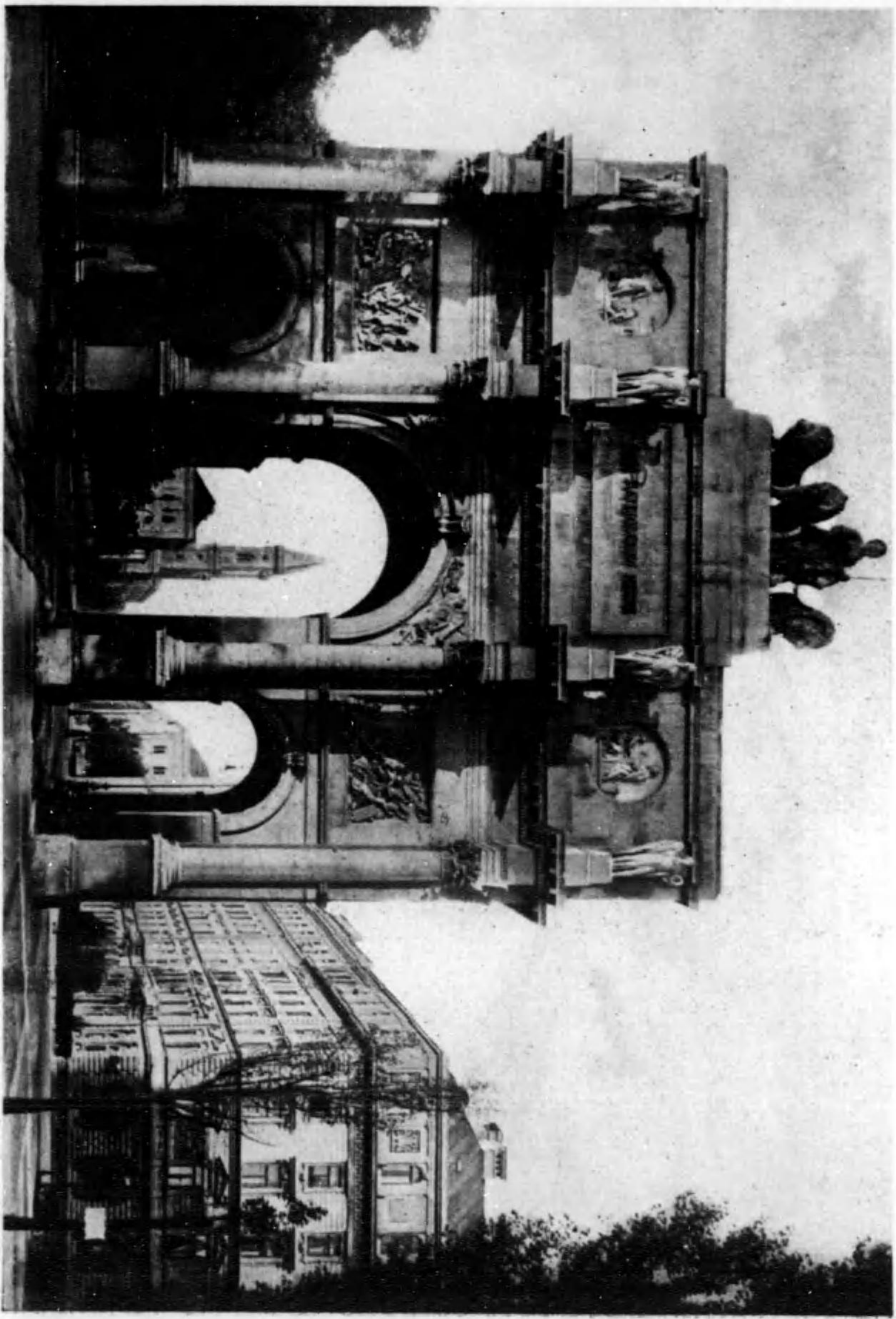

門 旋 凱 の シ ハ シ ュ ミ
 『門凱凱る帝年國王重りありにり凱次の凱のこるれはちうと市凱の美凱でヤリツクハのツイナ爾』

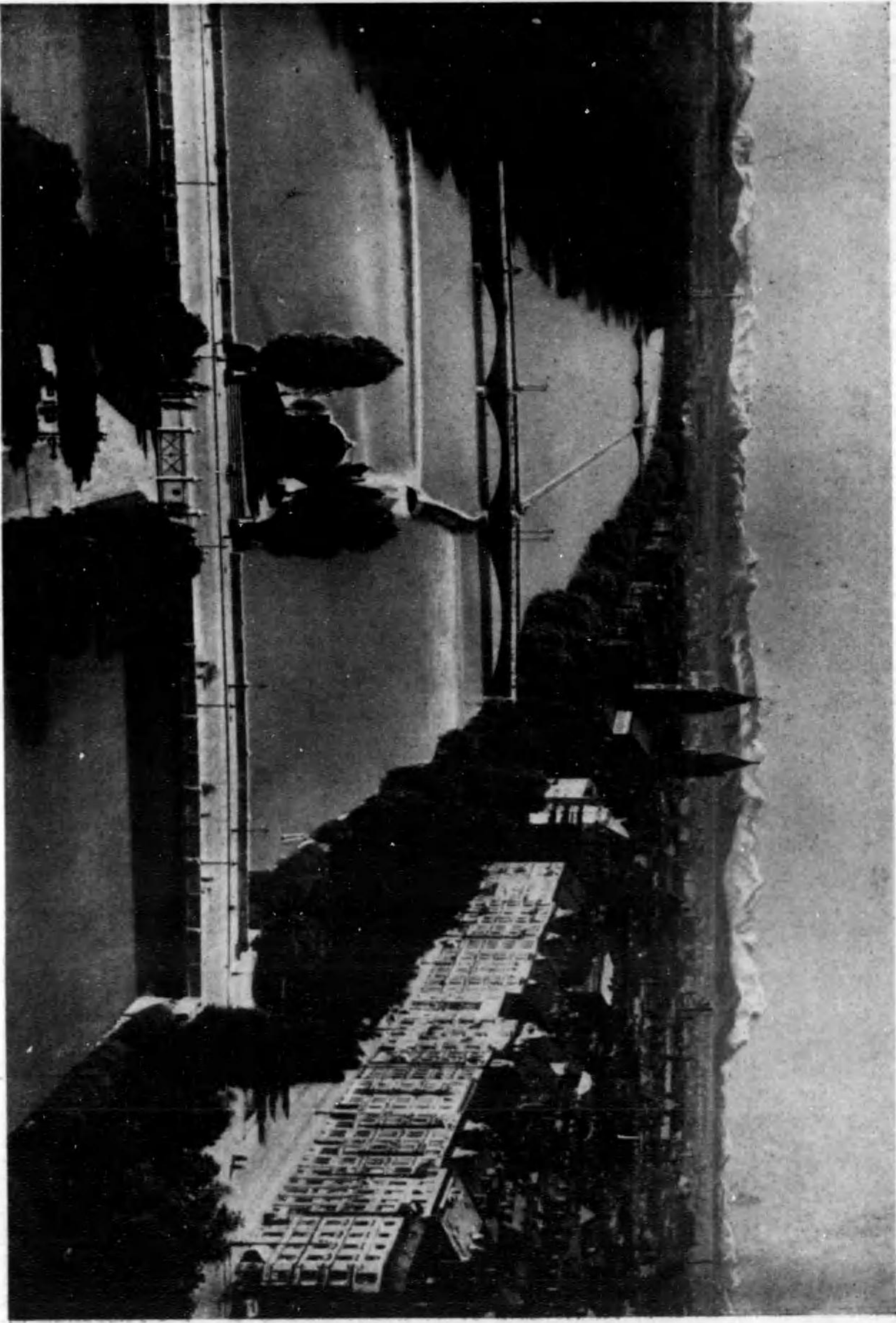

た が す の シ ハ シ ュ ミ
 『るあての凱凱にちから見えは地は雪き山邊のヌマルズと遠り遠び凱でつそに凱凱は凱のこのツイトは』

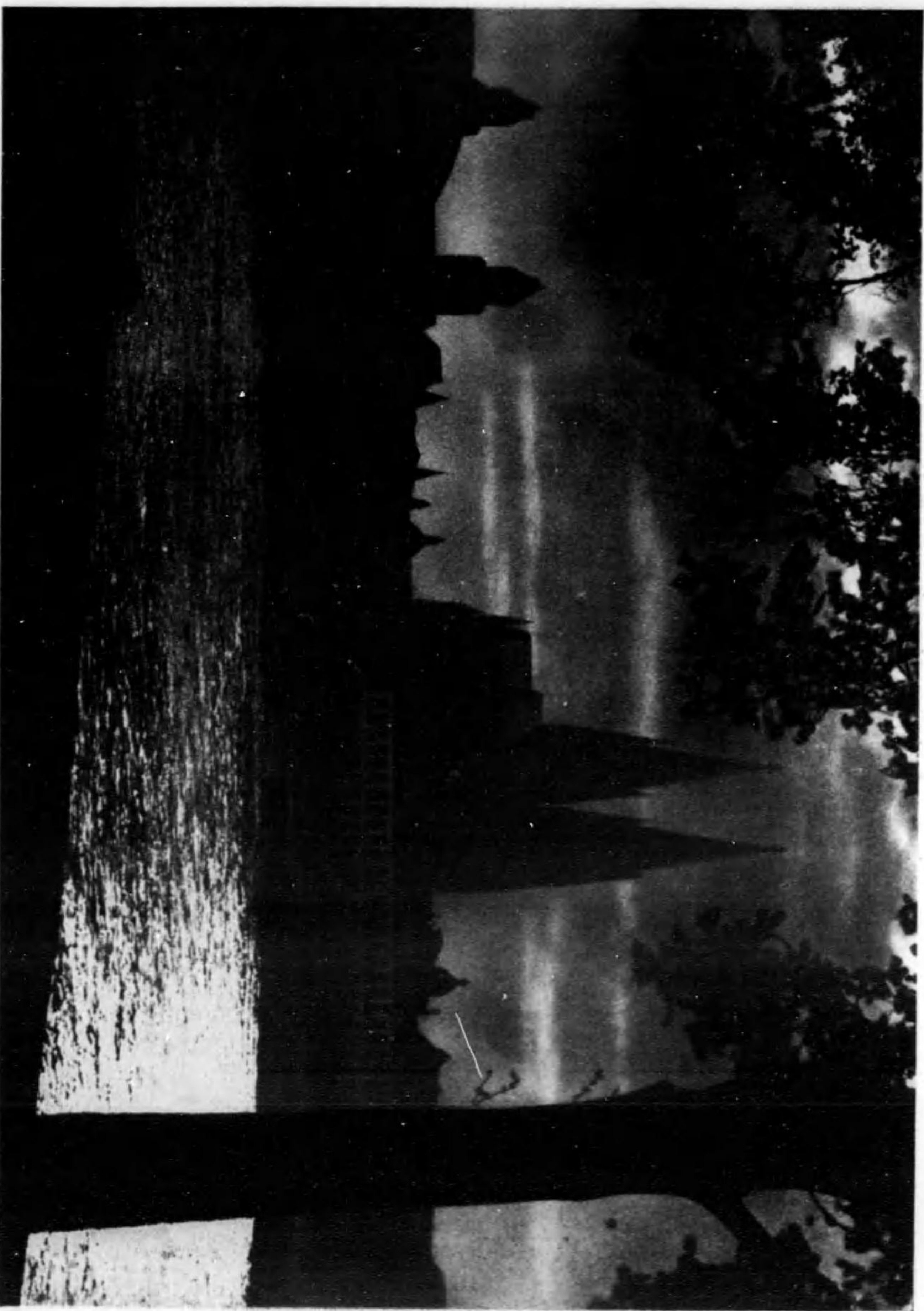

色景タのソルケ
のまかせ見なきし美の河イカスの市同めじはを寺大はれこ、高ナハ都口人はソルケ都大かつ兼し医發せしとせ中の景重のワイイ西

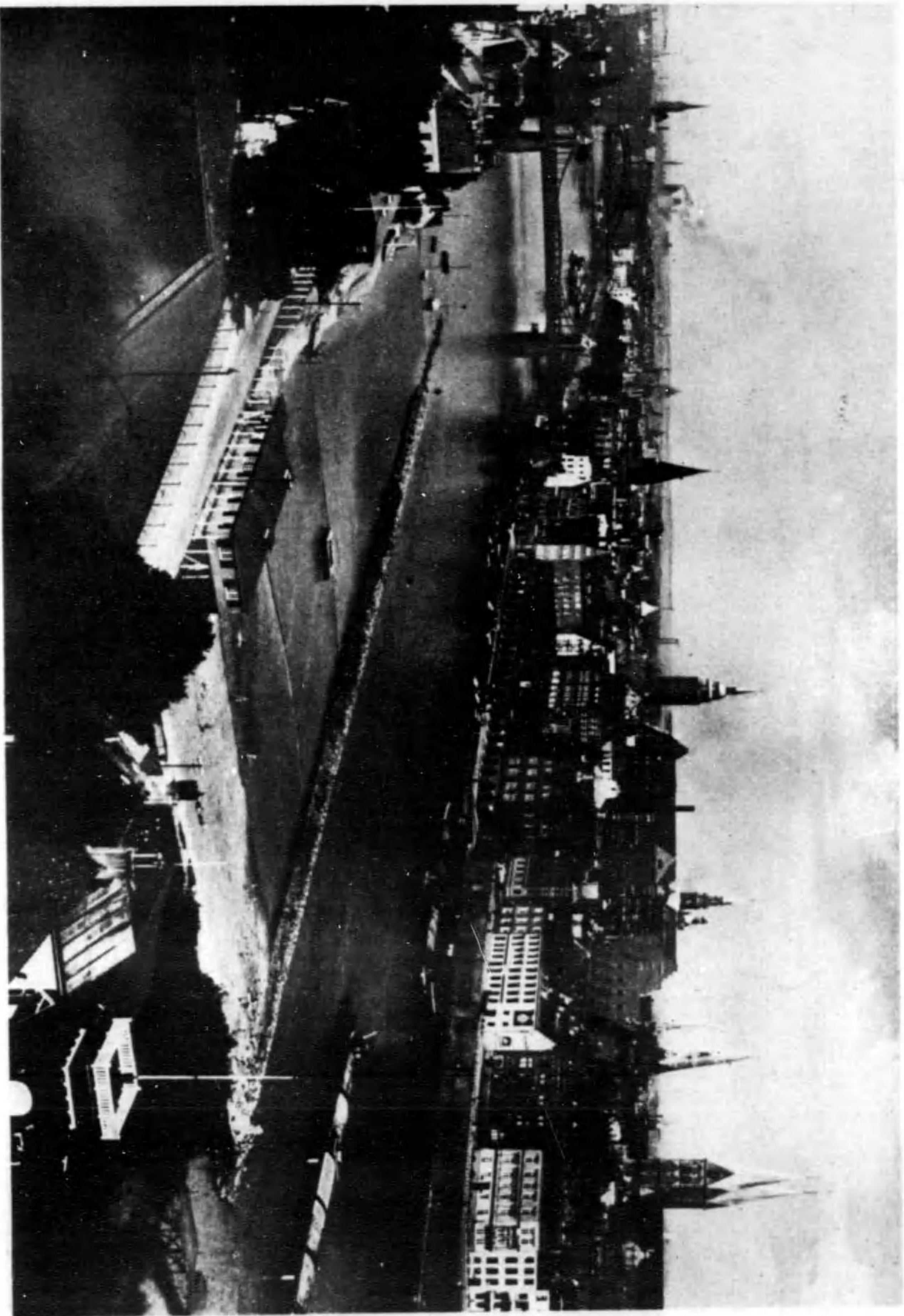

港ソメーレーフ
の港な重重のワイイ西北に共しセルアムハルあり是は萬十三刺は口人ニ酒河の港北西ワイイ

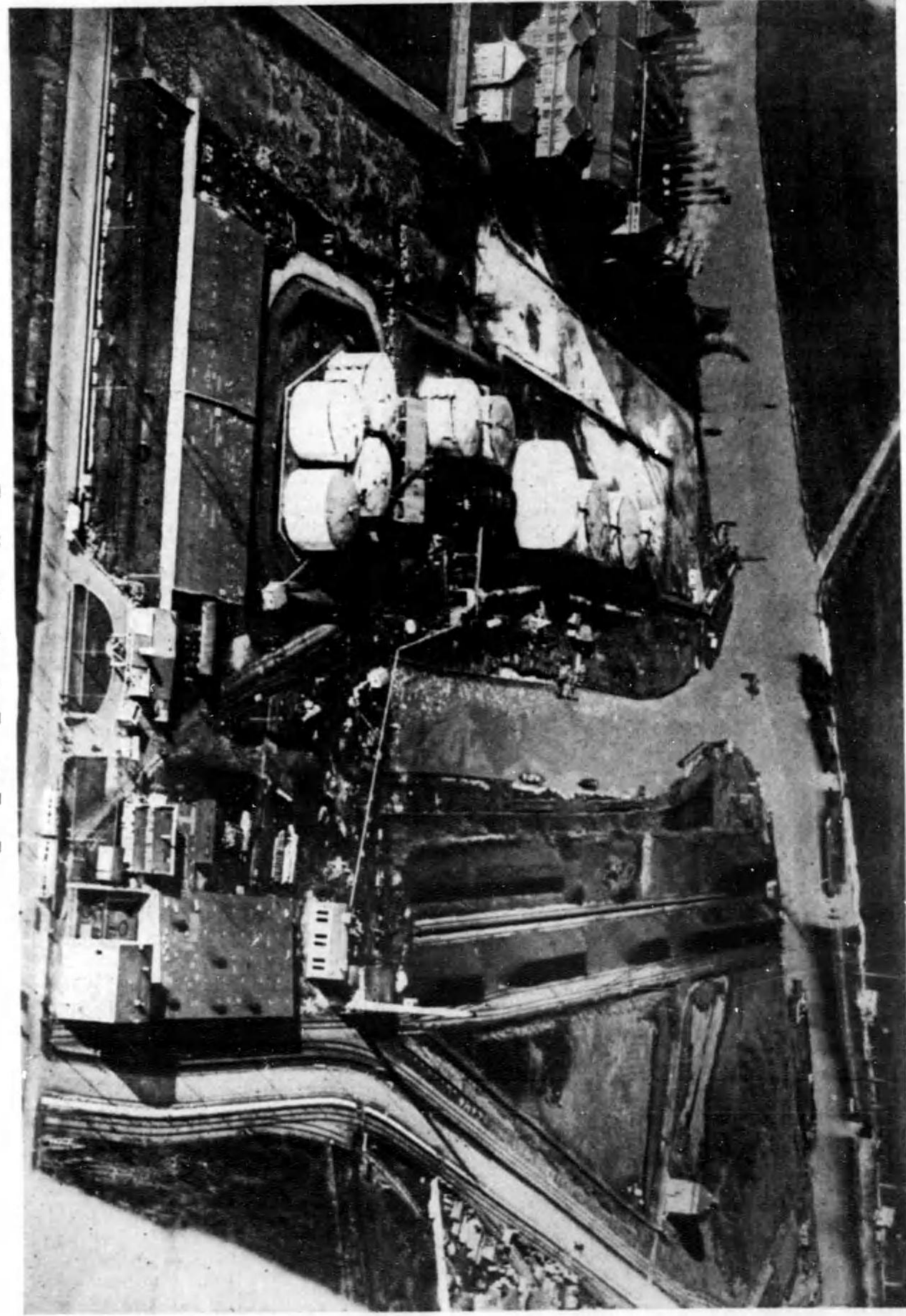

興物のライツクス
るまで運ぶにやいと工の近附と運路で景光がまてり神田の原野が照輝しちよるも、ついでを展覧いしは、近附てしと運路のライツ



記念記のンメーレブ

る入見が々像の者武長騎々像の士武世中な紀古たつ立にこそ、ろことるある場市の市ンメーレブ

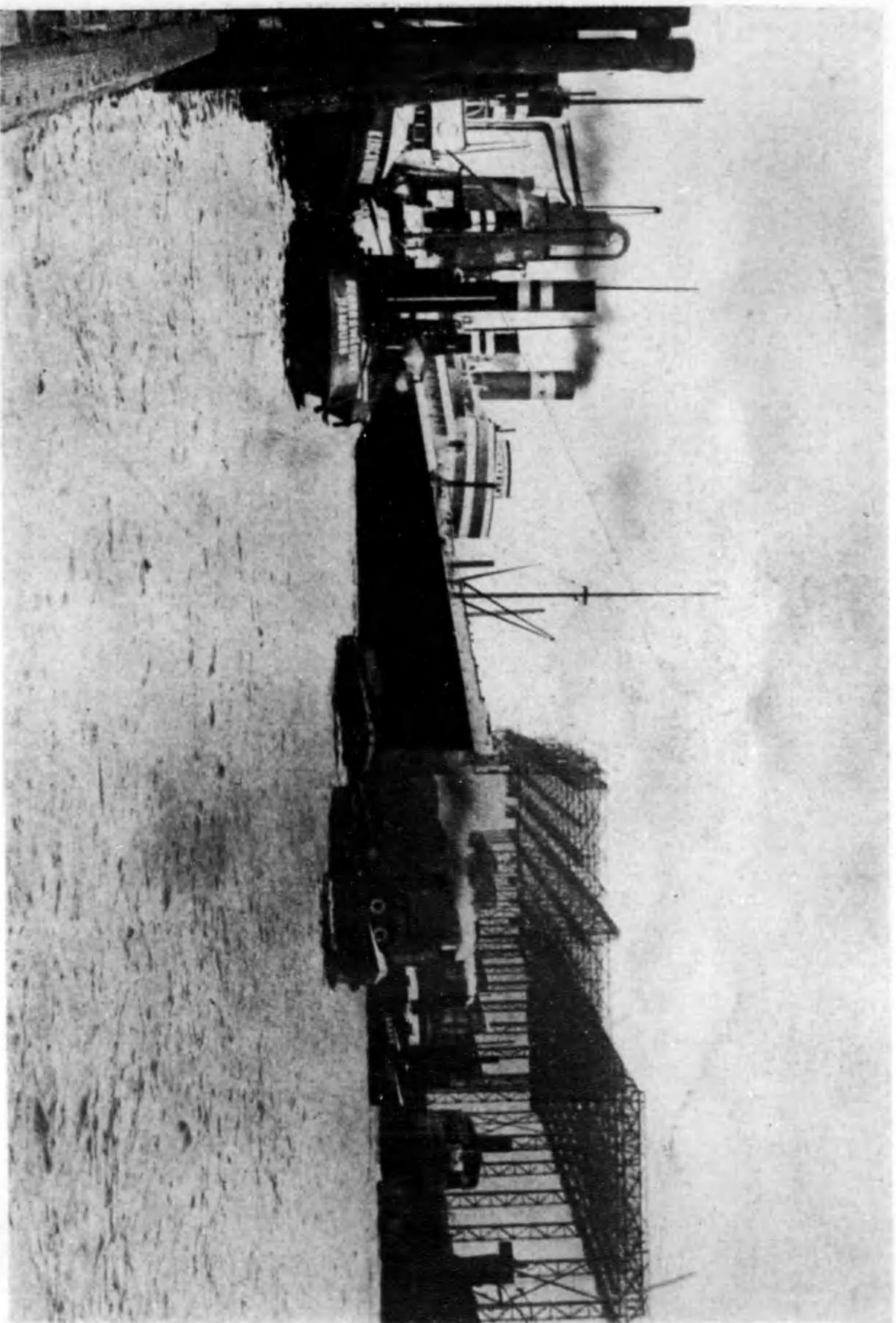

ヒルナムハリナ社

○一國南北の各都府に於て此社に於て酒造の製造の門北ノイ

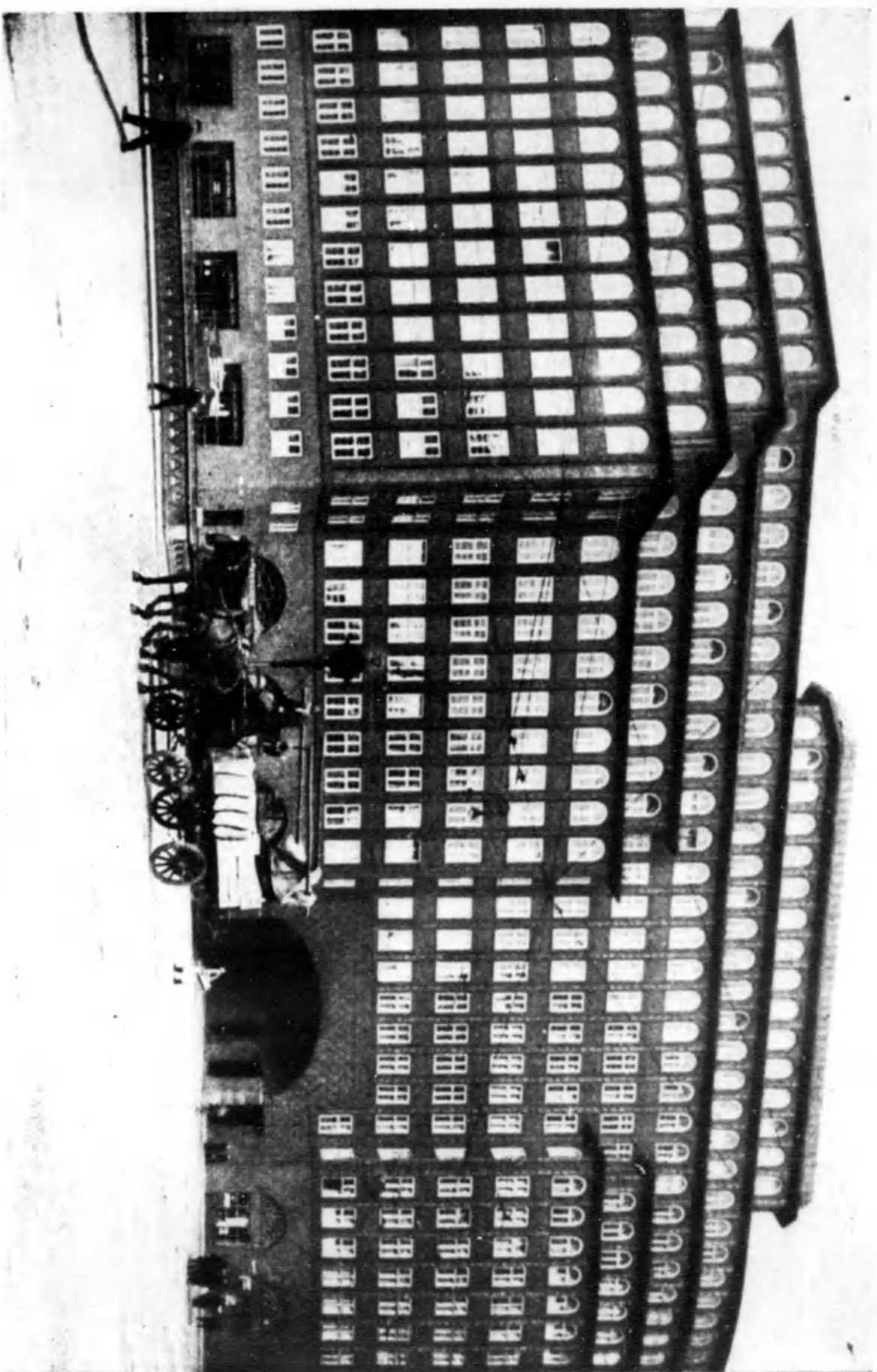

ヌウハシヒるただ名

○あるて有るもて歩道の繁華の式洋館は市岡。○是起にハルシヒるただ名



か 都 の 車 輛 自
 のいなるで何るで日足廻はれこしかし、ふとこい多のり乗車自と何があるで心の中のンダールンベラ



ン ガ ー ハ ン ス コ
 のいそのシロキアは像で鑑賞の中出ろかたなは圓、るあで教育のタムツアリ在に、ンガム、ミ中島群タムツアはンガムンベラ



場 廣 の シ ー イ ウ

景の闊大、エッセミといふ美を呈は、こゝで都のこゝろの町いし美であ占を岸東の河ウナド



角 ー の シ ー イ ウ

るあて官ツィッヴコプロるなつーのとはれこ。るあか半建いし基に厚詰で都な化文のらかく古はシーウ所箇のヤリトスーオ



寺大のグーラフ

あるが行旅が國コエチに下のそて寺スラコニ・トシセはる入賢く高。城心申しい美も最な盛も最の府首のヤキアグロス・コエチ

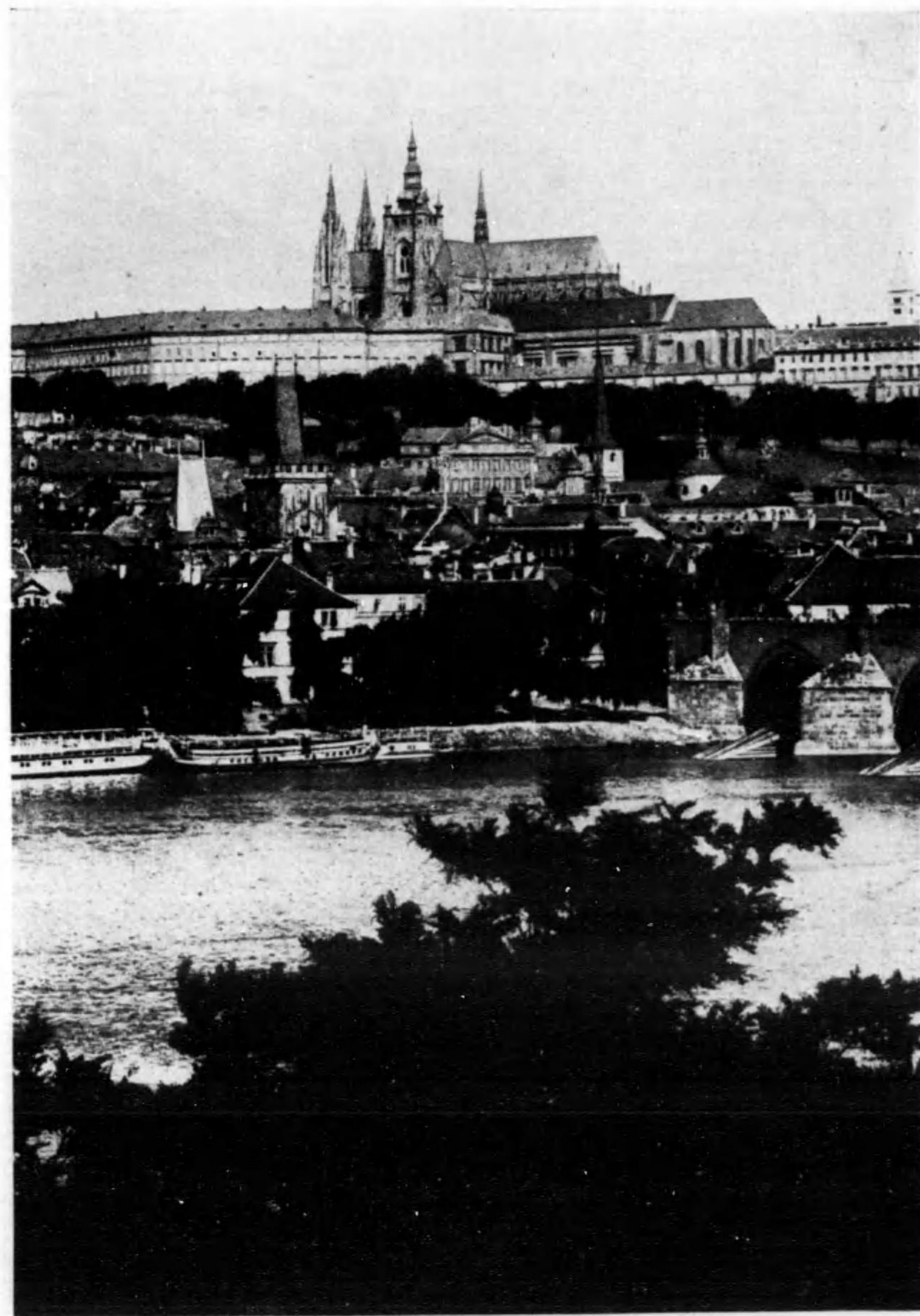

都首のコエチ

深重てしと心中一のと化文と業歴はで今に上たし祭案らわく古てつあて府首の國ヤキアグロス・コエチ興新ひいとハーラフはグーラフ

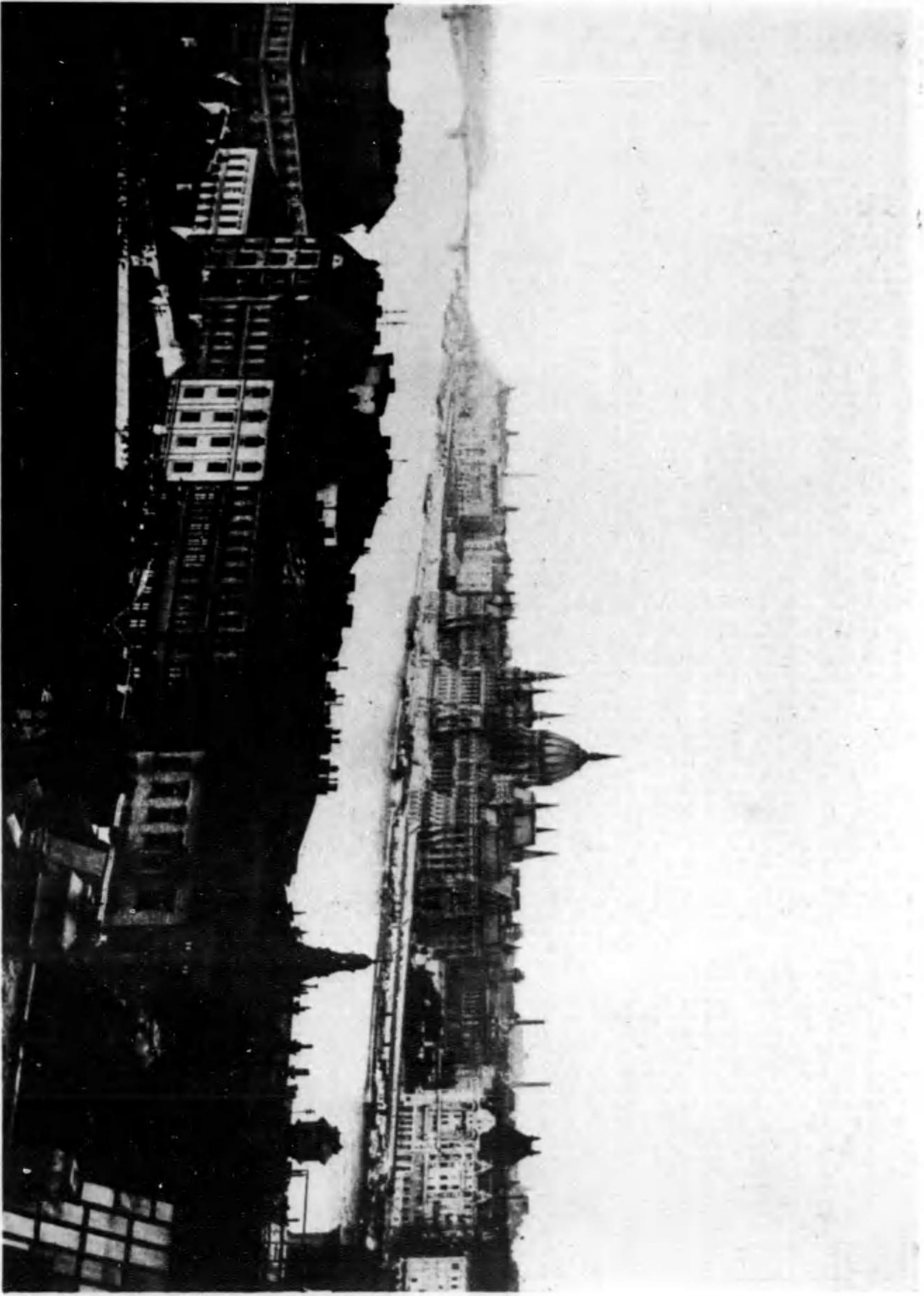

近 附 堂 事 議 の タ フ
 聖事議會議は築建大のなかにすたれた影の影に似し美に湖河のナリとも如て異趣の的界世で格高のナリガシム



國 景 の ト ス ベ タ フ
 高野和口人 なるあでタフは右トスベは左め古き所用一河のナリ なるあはわし一界世さし美のそ

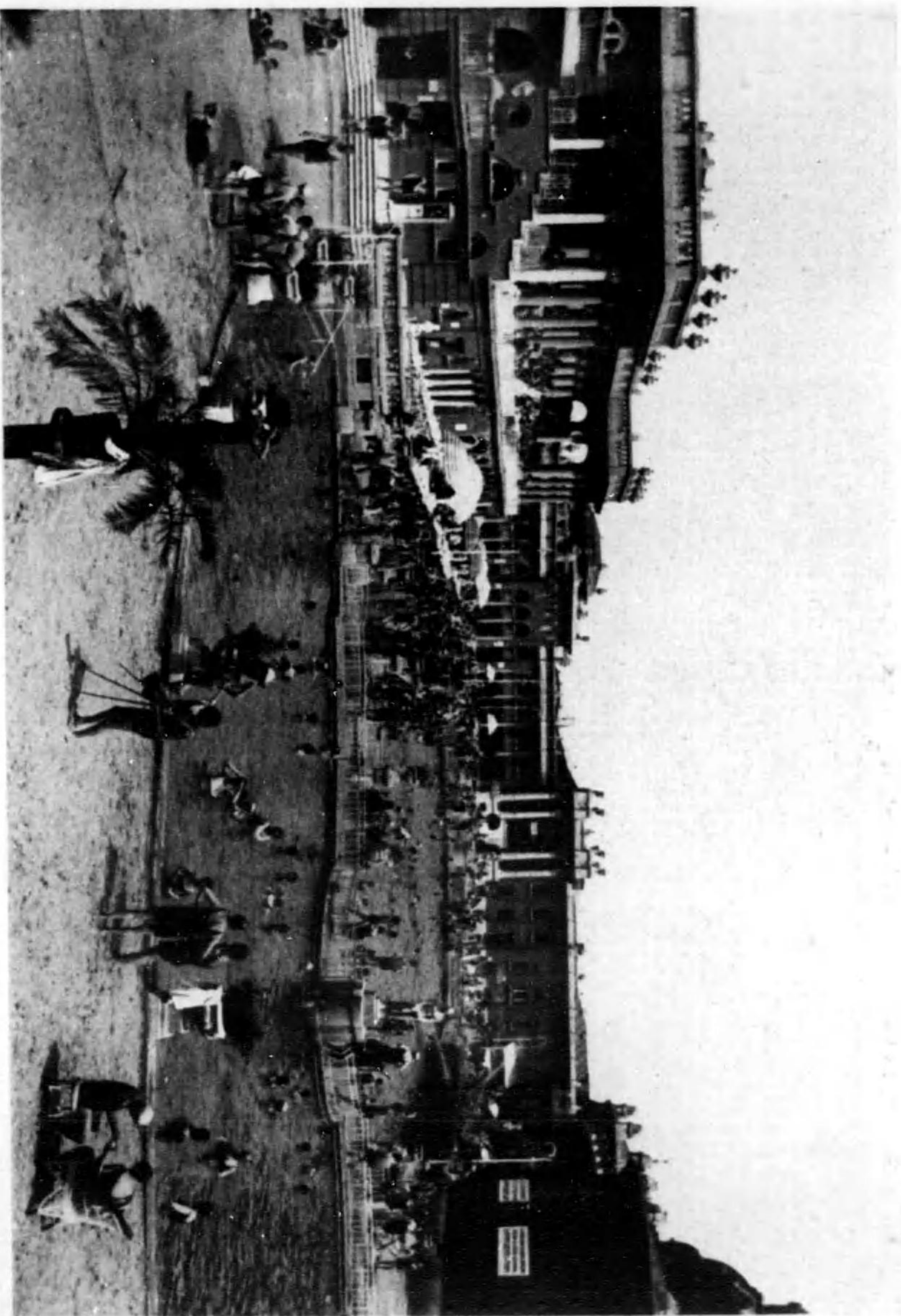

浴水設公のフヌエダア
 のいばーで旅館は屋このあが温泉水設公な料理大はに都のこも富に温泉の的典古で将置のキリガシム

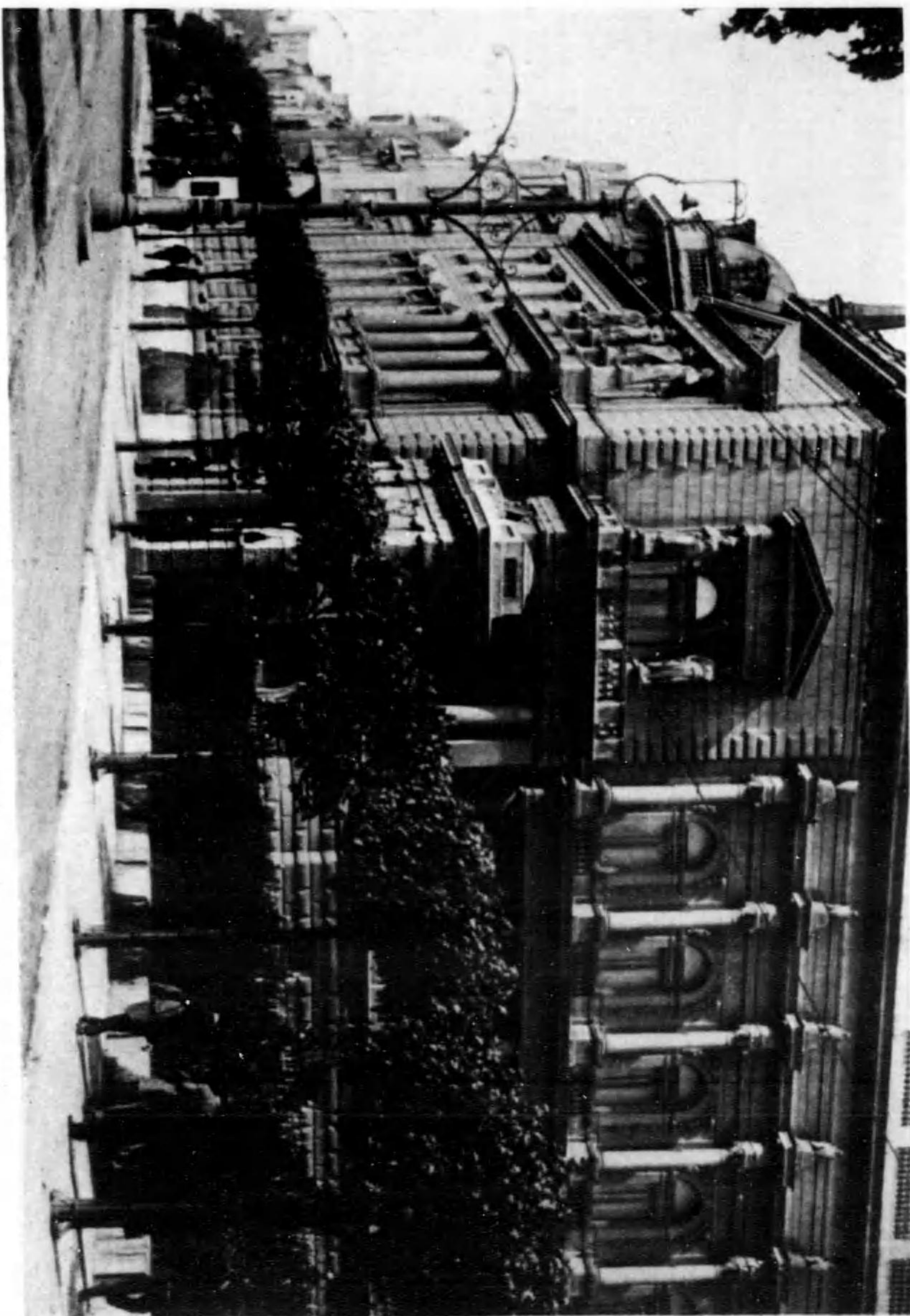

ドーラダール
 のるあつ大築てしと心中の建築師のミクホウナリ足に第五十は日人で都置のフイクラヌコーム

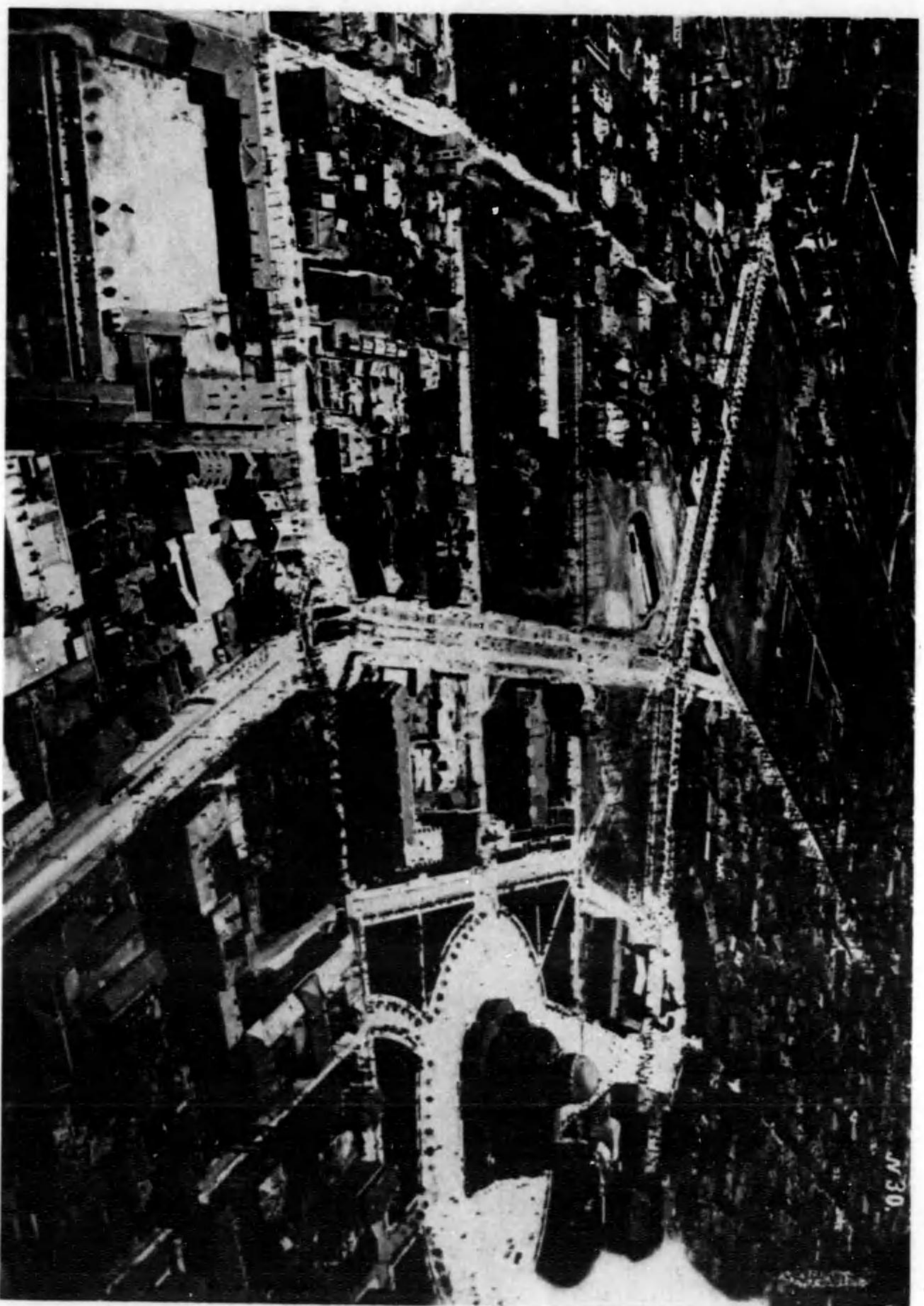

ヤイフソ市都数衆

○るゝ人衆がトイカカに方存の題。府首のヤイカルフはで今こつあるで町のと長橋ムラニと長橋ヤイリキな衆数衆が(國)ソ、チンセ

J30

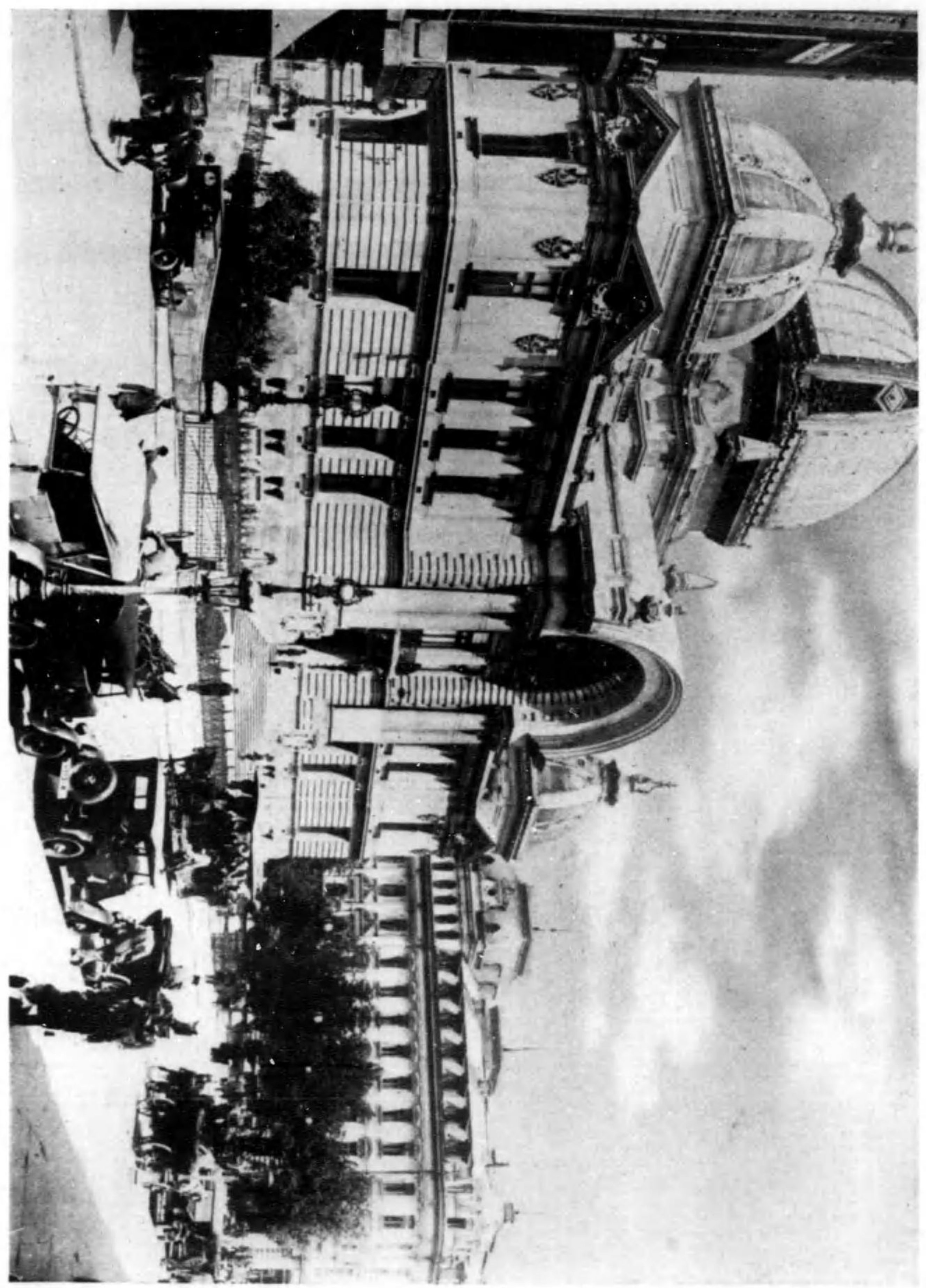

局便郵大のカフ

○るゝあで局便郵大の中は、こゝに多し衆大なるははに、スレカチ存首のヤイカ

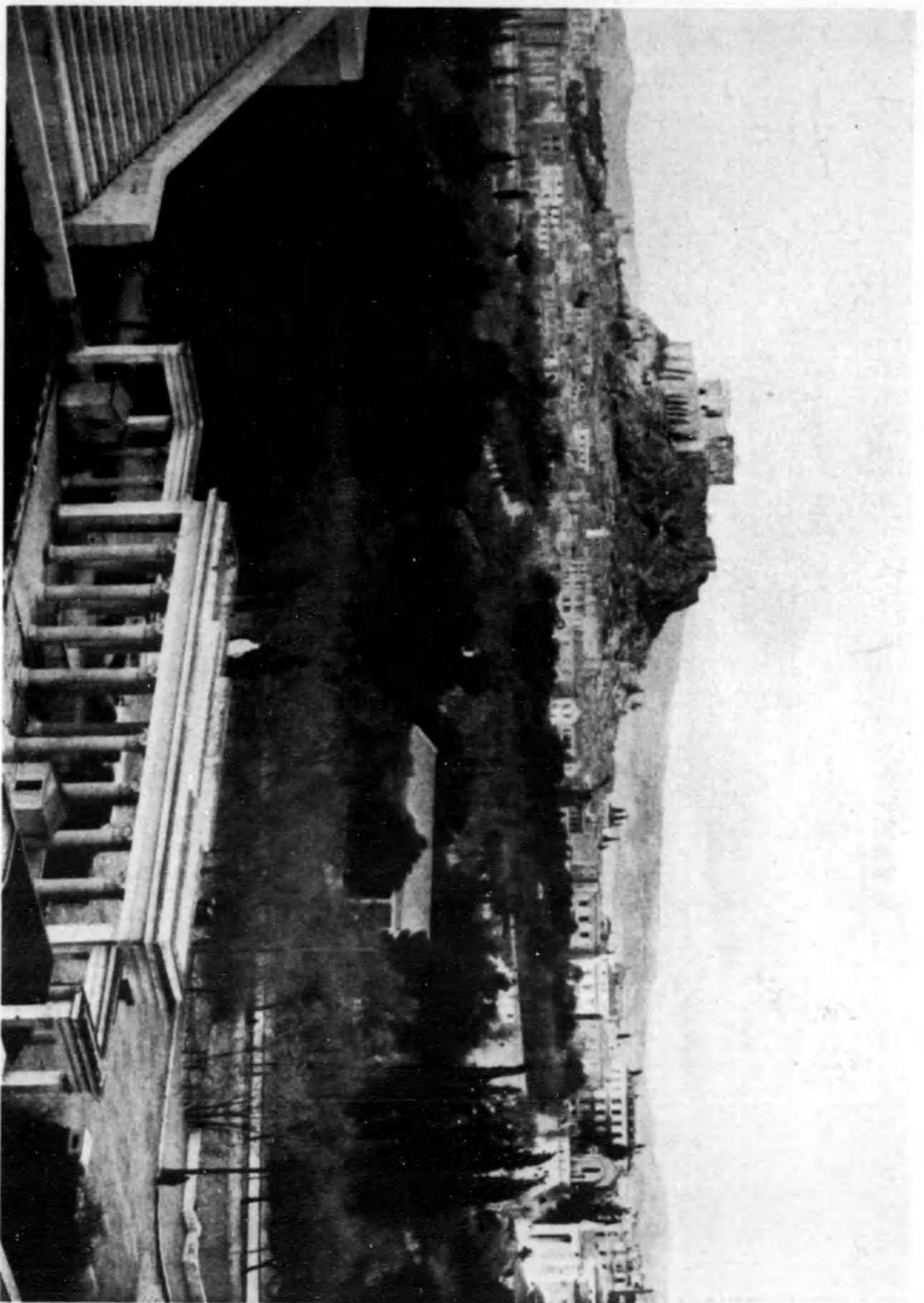

ネ
リ
ア

ある人々に心の中のリニアの名を、この街の古太中用は、今も、遺蹟の代償に、けだたつ、心の中の、遺文、リニアは、ネリア



大
ネ
リ
ア

この町を、この街に、建てる、大ネリアの名を、この街の、古太中用は、今も、遺蹟の代償に、けだたつ、心の中の、遺文、リニアは、ネリア

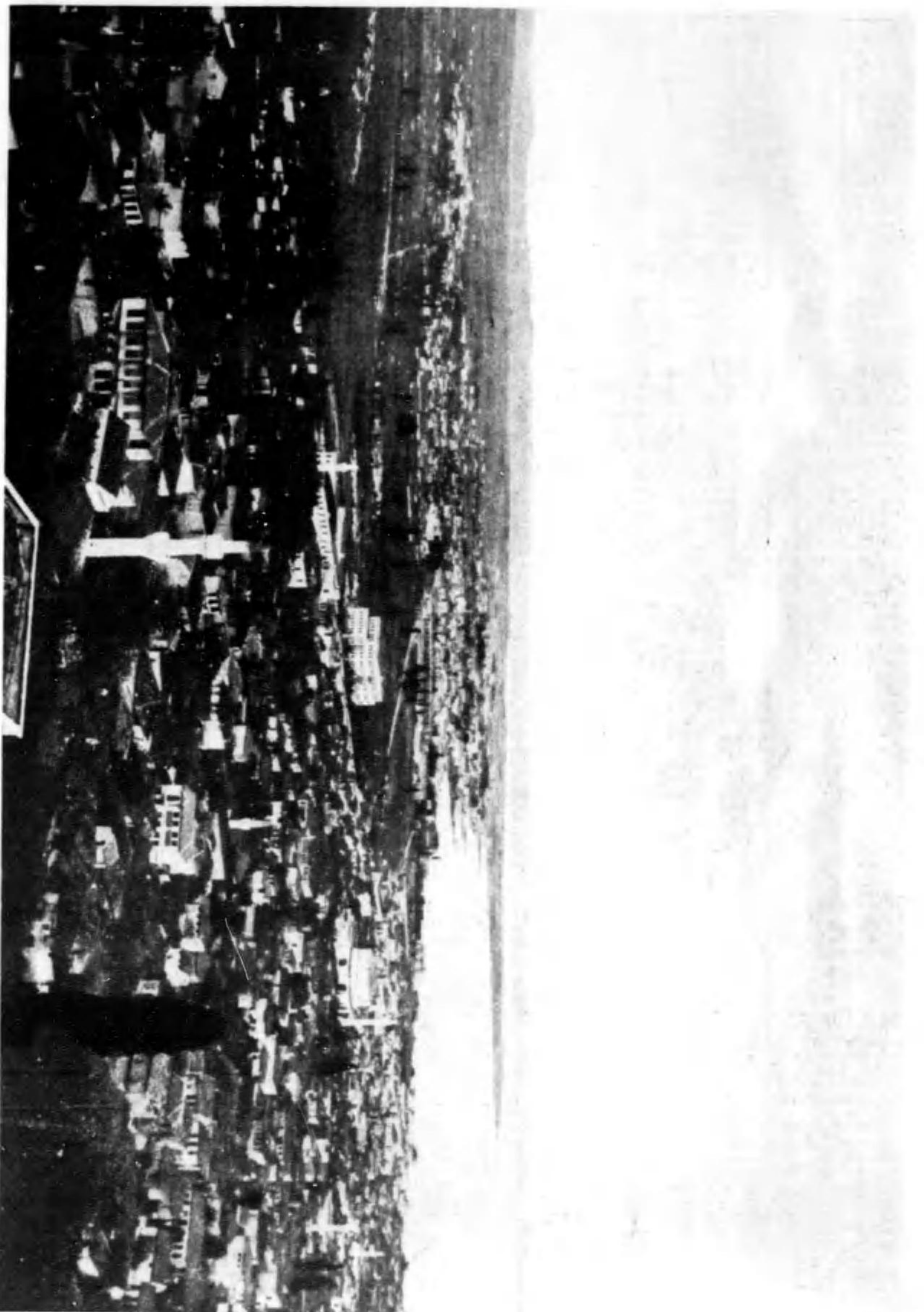

港 カ ニ ロ サ
 のるあいつし原國こつなと總領のヤリリキ近置はカニロヤク間に路ラ一エてしと口領のシカルバ

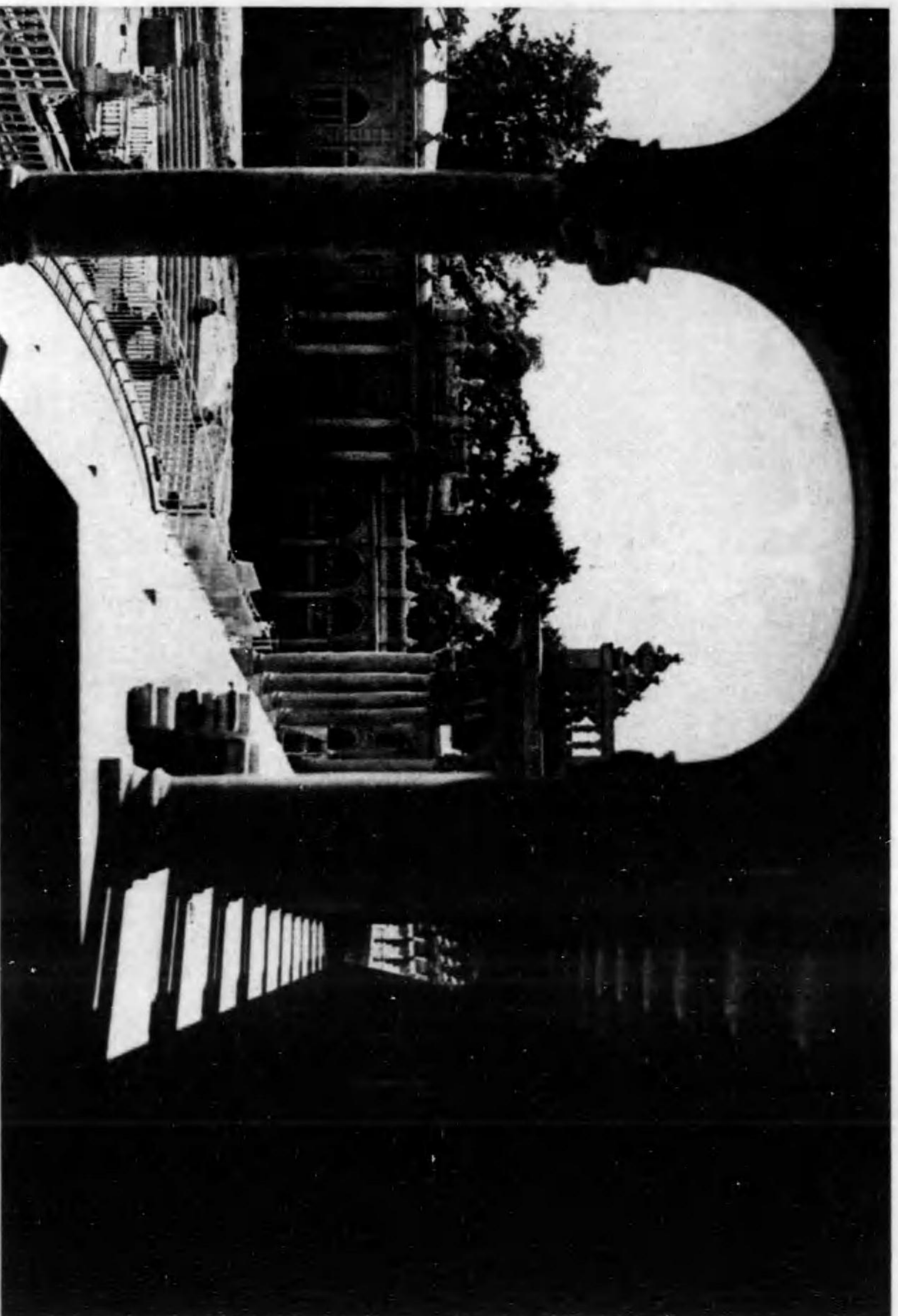

(ヤリガシム) 場 浴 大 い し 原 昔
 張たしうかにめたの殿御所殿るわかれ宗親名の昔たもにトキキア爾首のヤリガシムるあてね重全舞現に舞現後殿。うらあで「出民を舞たしくぬくぬのれかもでに殿御は一カソア エジレア
 。るれば假山頃の園向講。ることいなきでのとこる現はに園のれれわもてにみのP-キニコたんらなくし奥行園大。るあてし出現を園御道のりくつモテマソの帝ヲカラカてつあが園浴な園社で大



(シイベス) 景風活生外窓

を等子椅やムブーナにり通ざわざわり通のこ。るれま好が活生外戸もりよ活生内室はで方地い曜の雨もでヤシタギもでヤシタキ
 。るあでのくがみお戦にこそてつなに意得たまも子報報ばれさ。るあでかたゆが活生でのるすを事食みのをーアコてし出ち持



(ヤリタキ) 柱のシヤラト

前のムネフの己自てしと念記たつ勝に戦のと人ヤキダがスエヤラト帝皇マールに前年百八千一に實で柱圓るあに所場のみ抜日市マール
 。るせば能を化文の代古。たつあてれか置が像圓のら自帝シヤラトにこそとる登に上頂てつよに子梯の部内。るあでのもたせさ造柱に画

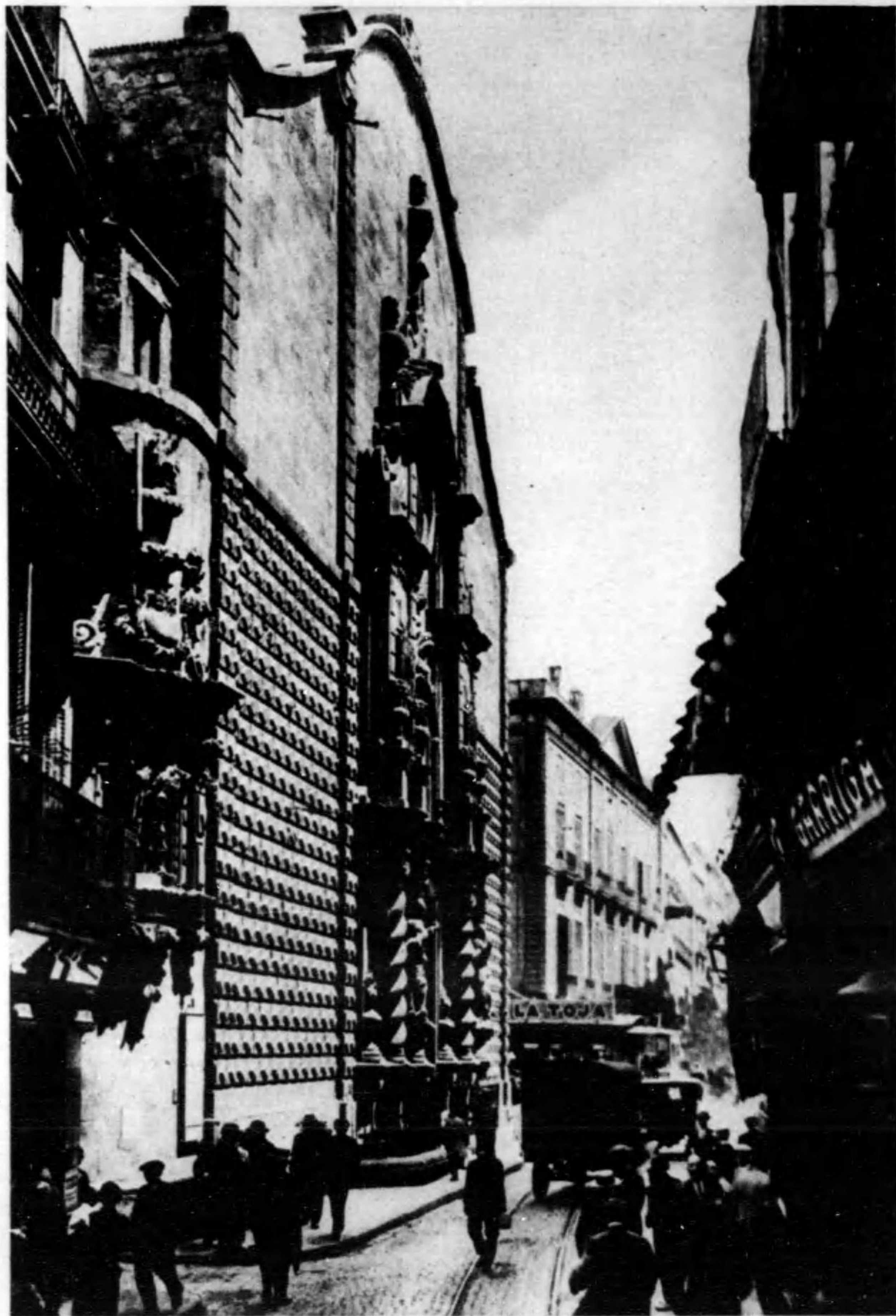

(ヘルシンキ) 街市き狭

道狭る通の車電すらなみのるあがイェウディサに右左れき施が装飾もにり通い狭なんこ。るあで景情一の中市のナロセルバもれこ
るあてへ興をじ感な雅古もにかいでんらなが物建いし美の雨正。るあで能可不かしけり通一だたはれそ論勿があるあてい敷でま



(ヘルシンキ) よ見を業商の根屋

扇の風本日れそ。出きつを形器らか軒の前手。いなはでいながきつち落ちたび古たまがるあはてしはざざ面一はナロセルバ
。外天想奇もに何如はのるあてけつを余洋なき大へることの爾もしだまはのるあてれ吊の籠燈の按圖な技奇つ且ていつくが

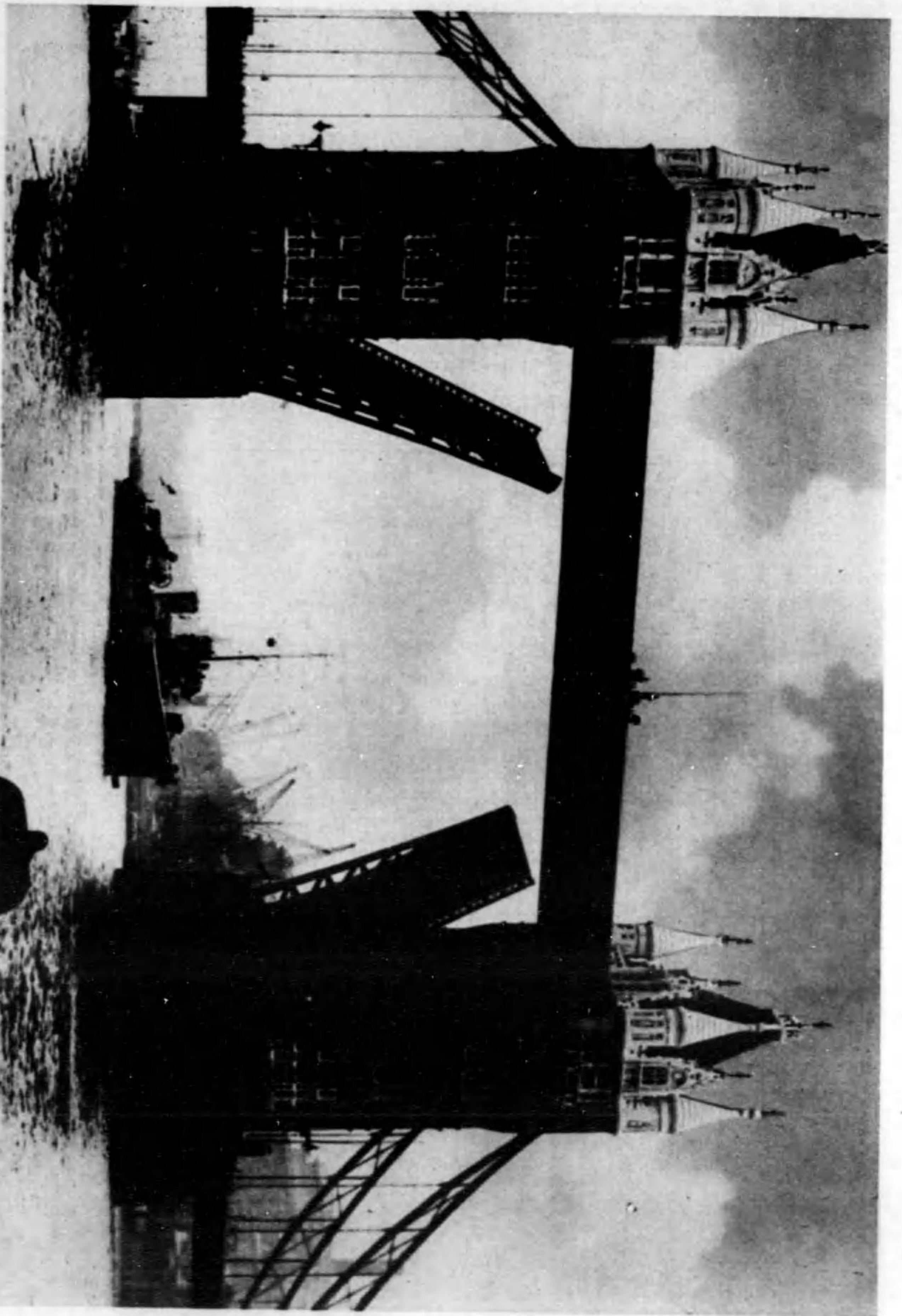

(スリヤ) 橋 ヲ 下 シ 物 名

に上下を相調へて付置那全外敷を替の別文代現をかしでのまたしりちつがのケルコ・スリヤも形のをれる思達して近處に降ッペロ いるあもである所更介はいつに獨特な的異常のこ
あるで氣定てべは力動・あるでガリやたつ切ひ思がいとるせる風はてつよに橋の上天げ外に橋上を水の人の行進の一ターペレの常景は聞のせしに出自を過達の船匡てい聞をたこは折ッし船

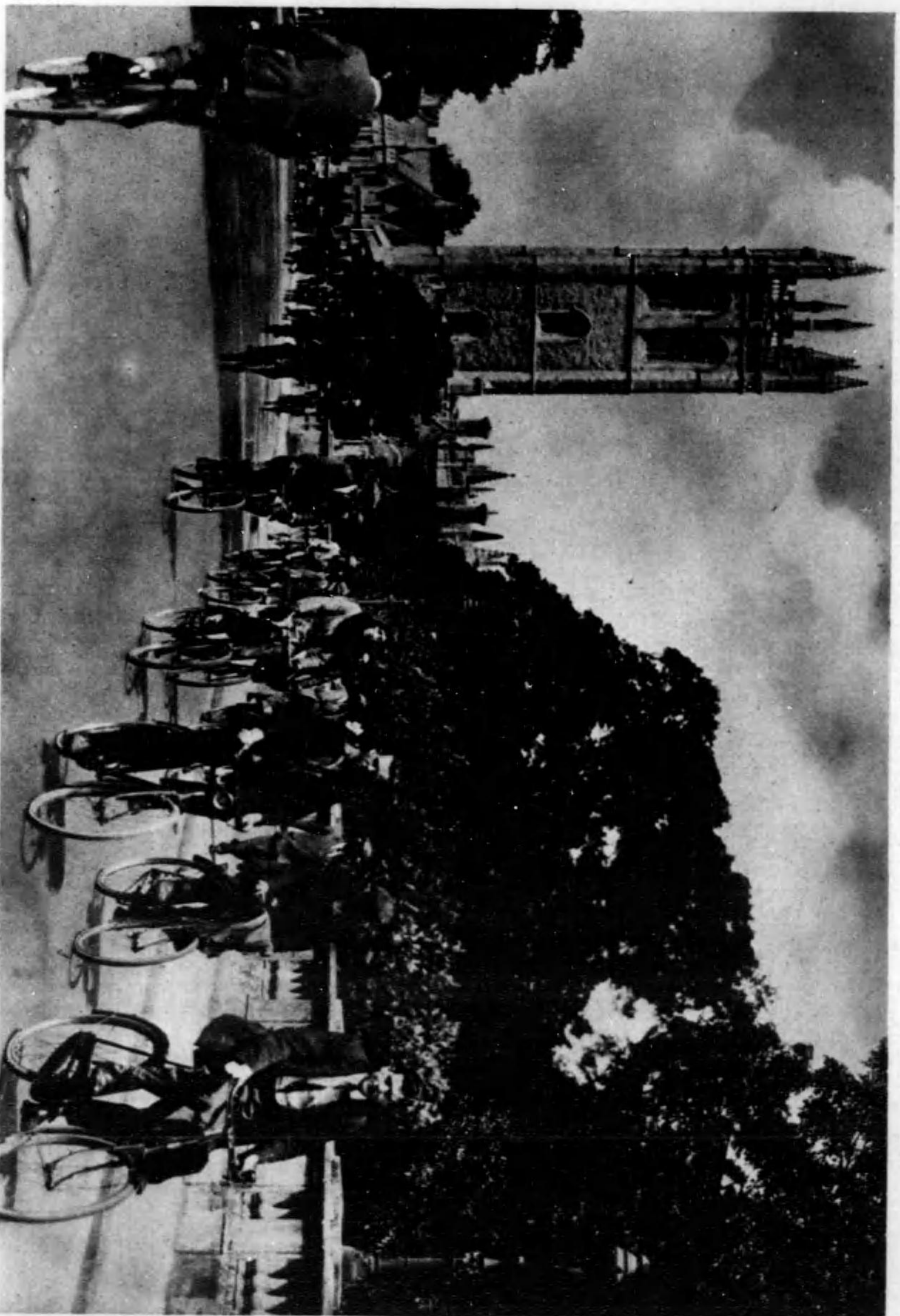

(スリヤ) 兵 隊 の 都 の 間 歩

を近景會館の館内のスリヤの多のり乗れ備自でいつにゲッラネはでハクローヤ あるでし門前に並用として警部の同英は打るあめスリヤをアツクンとるれなと好勇の勇世でんらなとコッラナム
將尖一の勇兵はのるえ鐘く高にたなか、るへいばいと聞一たまる一ツアスリヤの車備自、ちらあで地動出の勇ることて急をなてしおした用をトツクンオのたげ下らぶを備、るあで英兵のせ見とさまさま

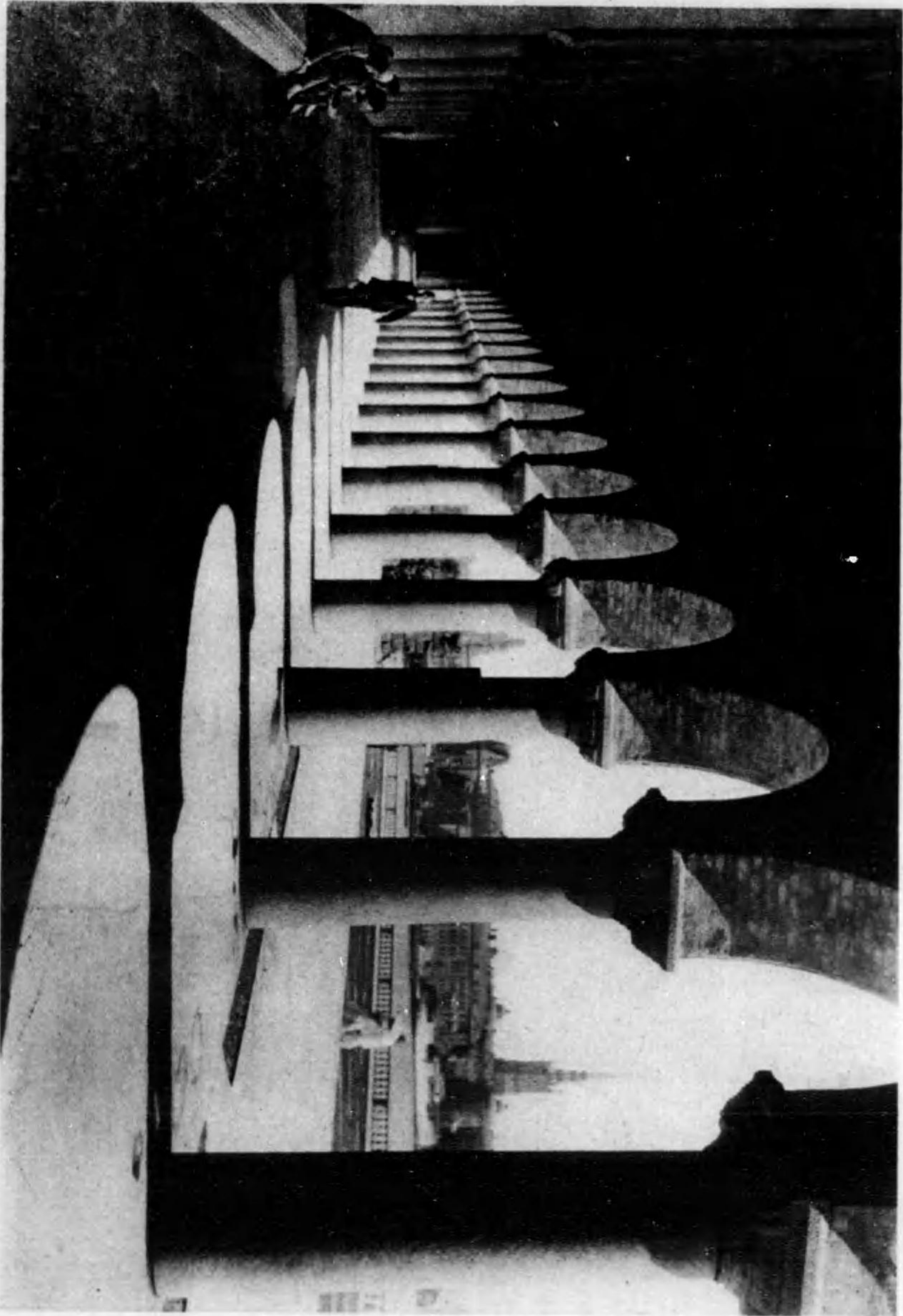

(シチーヴス) 屋市ムルネラウツトス
 で争がたふことたつか多の屋敷造木ともは都のこゝるあで南池いしげはの米住の館前に宿は外のをがるす館東は問の亭し位に嵐の河ウレラーヌの真〇三約日人で館首のウヂーヴスはここ
 。すなを心中の掛つかつたおがいと特氣に實てしたわ見を相つ立り、その將にたなかー館を河なかや嵐に雨前でのな感立なき大の傍側はき如の館作る見にこゝたつたに築建の的代定は

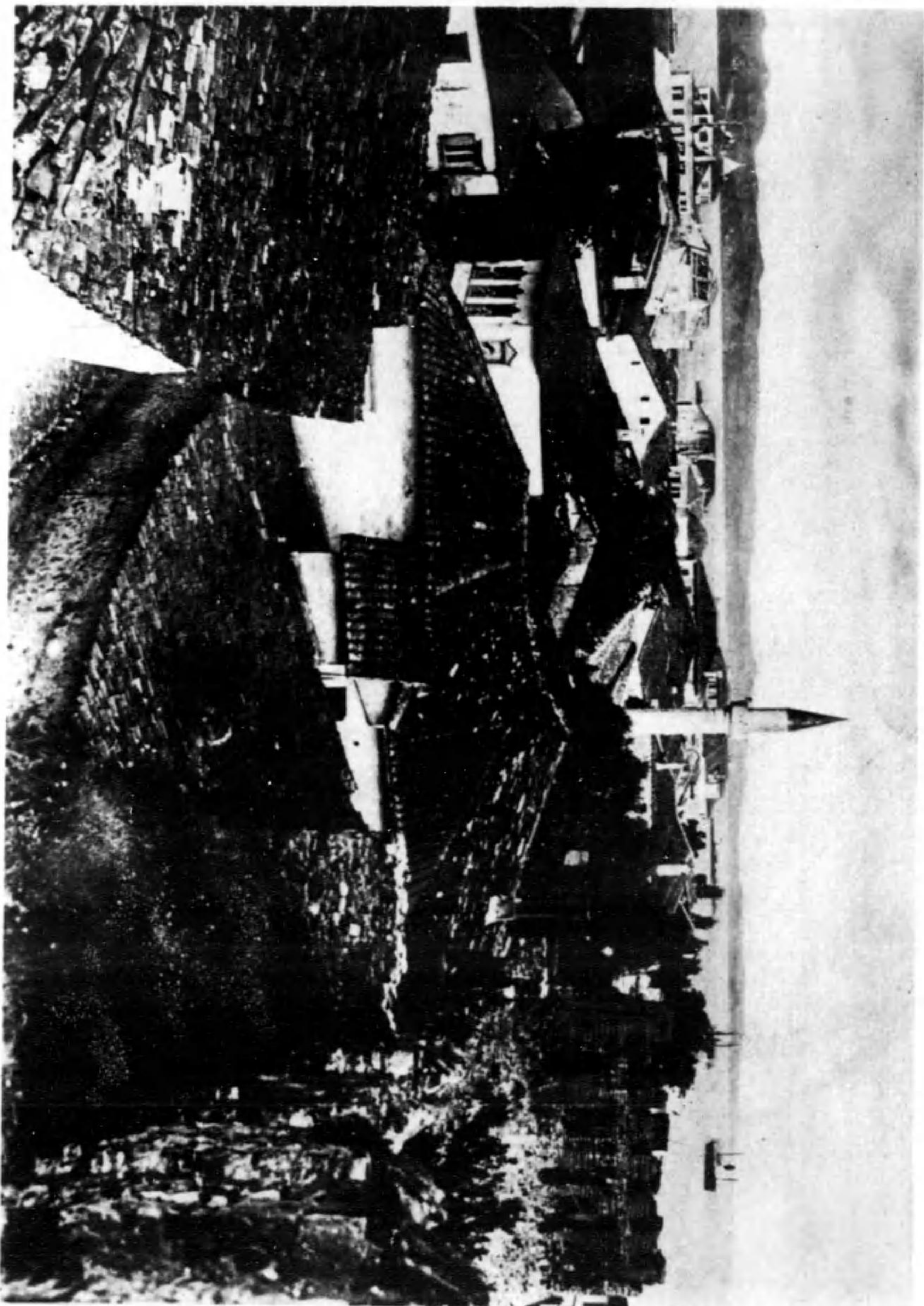

市ーソラユチ
 のる人築、くもこしと港前めたるなで、るかに海ウリトア、都ののヤムハアアは市ーソラユチ

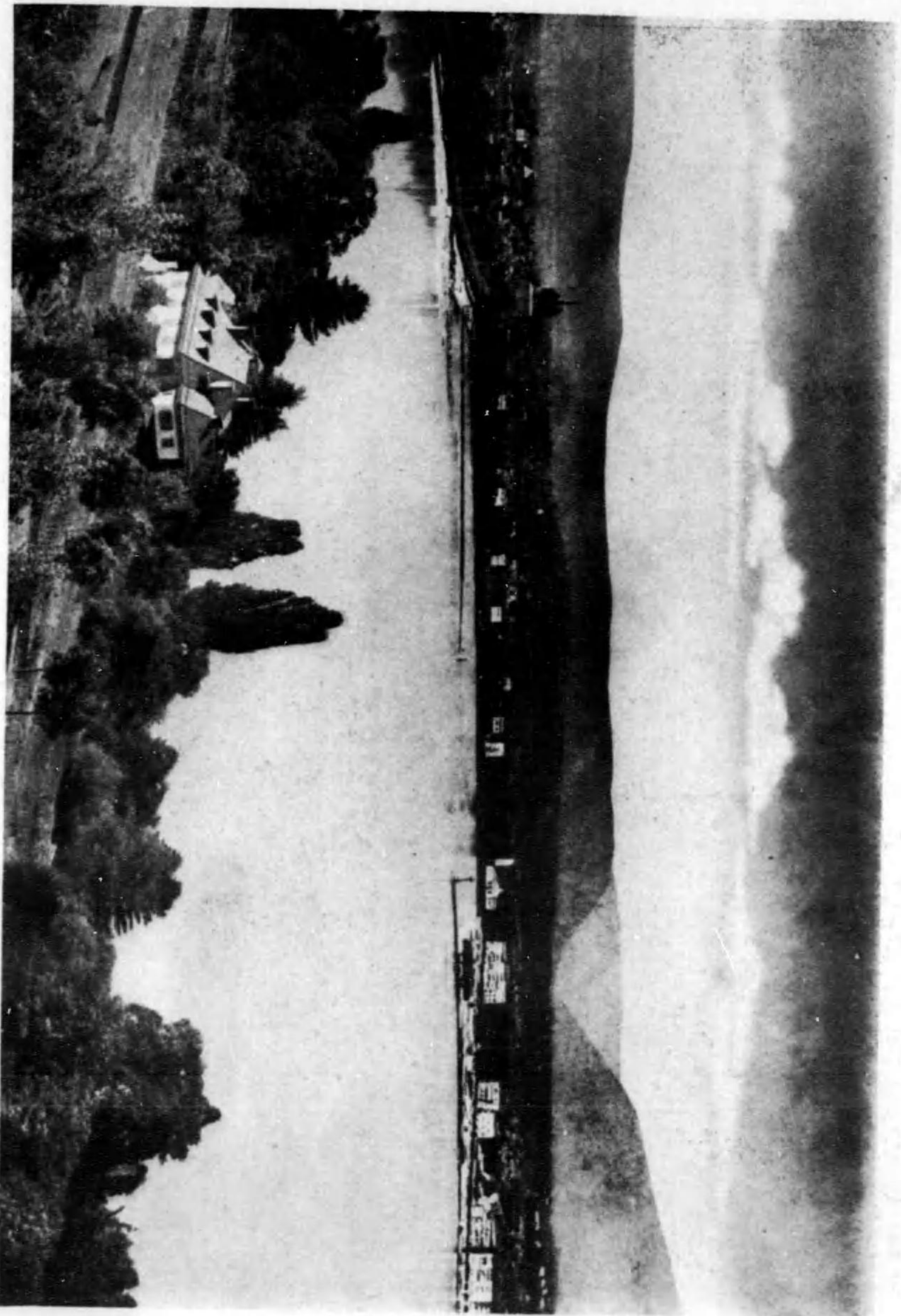

グーネユジ

この風景のグーネユジは、湖を名のそに湖の位置に、湖畔のつれを會いし、其又は、そのふる村に、昔のていかに、まじ、其のそ

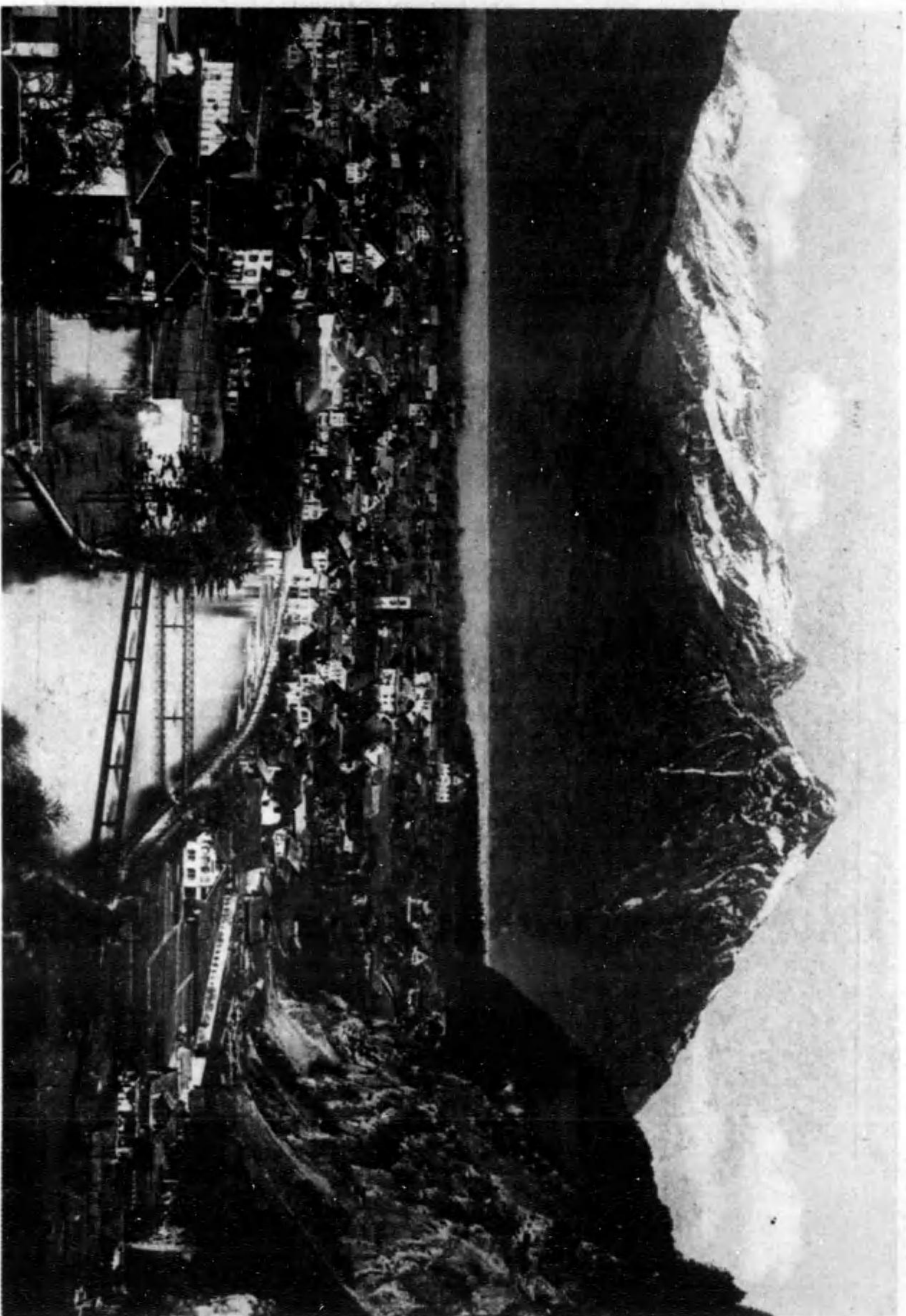

ソケラータソイのスイウス

このこと、知らぬに、そのスイウスで、會いなく、其のふる村の、湖と山